

全國各種紡織會社工場一覽

Table listing various textile companies and their factory details, including names like 製工場, 綿糸, 原動機, and 電力.

◎日高紡織株式會社

Table detailing the Niihama Textile Co., Ltd. including location (和歌山縣日高郡御坊町), capital (二百萬圓), and various departments.

◎日出紡織株式會社

Table detailing the Hiyoshi Textile Co., Ltd. including location (和歌山縣日高郡御坊町), capital (壹千五百萬圓), and various departments.

◎日高工場

Table listing the Niihama Factory details, including location (和歌山縣日高郡御坊町), capital (二百萬圓), and various departments.

◎姫路工場

Table listing the Himeji Factory details, including location (姫路市千代田町), capital (二百萬圓), and various departments.

全國各種紡織會社工場一覽

A 一四八

◎大津工場

Table listing the Ōtsu Factory details, including location (滋賀縣膳所町), capital (二百萬圓), and various departments.

◎大津工場

Table listing the Ōtsu Factory details, including location (滋賀縣膳所町), capital (二百萬圓), and various departments.

A 一四九

全國各種紡織會社工場一覽

Table listing various textile companies and their facilities. Columns include: 職工數 (Workers), 原動機 (Engines), 開棉機 (Cotton opening), 梳棉機 (Carding), 紡績機 (Spinning), 練紡機 (Woolen spinning), 精紡機 (Woolen spinning), 工場敷地坪數 (Factory floor area), 工場建物坪數 (Factory building area), 工場長 (Factory manager), 事務所主任 (Office manager), 事務員數 (Office staff), 職工數 (Workers), 操業 (Operation), 原動機 (Engines).

A 一五〇

株式會社備後毛糸紡績所

Table for 株式會社備後毛糸紡績所. Columns include: 所在地 (Location), 創立 (Establishment), 目的 (Purpose), 職工數 (Workers), 使用馬力 (Horsepower), 錘數 (Spindles).

毛斯綸紡織株式會社

Table for 毛斯綸紡織株式會社. Columns include: 所在地 (Location), 錘數 (Spindles).

沿革

明治二十九年三月創立、創立當時ノ資本金壹百萬圓ニシテ同三十九年百五十萬圓大正元年三百萬圓同五年六月五百萬圓、同年七月百五十萬圓、同九年一千五百萬圓、大正十二年二月ノ工場ヲ新設シ、同年三月元東洋毛糸紡績株式會社ヲ合併シ、今津工場ト改稱ス、同年四月資本金ヲ二千萬圓ニ増資シ、大正十五年五月羊毛紡績株式會社工場ヲ買収シ厚地毛織物ノ増産ヲ企畫セリ

中津工場

大阪市東淀川區中津本町一〇八 電北自一七七〇至一七七三 本邦モスリン製織事業ノ嚆矢ニシテ明治三十年十月一日開業、當初ハモスリン製織ノミナリシモ同三十三年七月ヨリ晒白工場新築、大正六年三月原毛工場新築シ、モスリンノ全工程ヲ當工場ニ於テ完成ス、一時毛糸毛織物縮布等各種ヲ製造セルモ現今ハモスリンノミヲ製造ス

全國各種紡織會社工場一覽

Table listing various textile companies and their facilities. Columns include: 錘數 (Spindles), 梳毛機 (Carding), 原動機 (Engines), 工場敷地坪數 (Factory floor area), 工場建物坪數 (Factory building area), 工場長 (Factory manager), 事務所主任 (Office manager), 事務員數 (Office staff), 職工數 (Workers), 操業 (Operation), 原動機 (Engines).

A 一五一

全國各種紡織會社工場一覽

Table listing various textile machinery and equipment for different companies, including categories like 發電機, 電動機, 開毛機, etc., with associated company names and specifications.

通風裝置 高熱機械ノアル箇所ニ電氣風車ヲ裝置ス
數地坪數 二四、五三三坪
建物坪數 一五、一〇五坪

○戸之内工場 兵庫縣川邊郡園田村戸之内七五〇

沿 革 (大正十一年七月起工、同十二年四月落成同
製及商標 毛糸、毛斯綸(三千番、三百番、百十番)
工場長 二宮 茂一 事務主任 波多野福次郎
出納係 小山内達雄 用度係 前田 清一
倉庫係 堀 英三 計算係 栗山 哲二
工手科長 中本 善四郎 紡績科長 奥田 奈良吉
織布科長 田村 平一 醫 長 山崎 豐親
事務員數 男 三十七人 女 一十七人
職工數 男 一五五人 女 一〇三六人
汽 罐 ジョシマスグレップ社製 五馬力
原動機 電動機 三馬力二臺、五馬力三臺、七馬力一臺、
五馬力二臺、三馬力一臺、一馬力二臺
給濕裝置 發電機 六〇キロワット
給水裝置 英國ハツタースレー社製 四八〇臺
スプリングクラー、給濕裝置、乾燥裝置、給水裝置等アリ

數地坪數 建物坪數

○今津工場 兵庫縣武庫郡瓦木村下瓦林大字大金二二三
電西宮一八九・五四〇・五五八

沿 革 大正六年東洋毛糸紡績株式會社トシテ創立
大正十二年一月毛斯綸紡績株式會社ニ合併
現名稱ニ改ム、大正十四年三月東華紡績
株式會社今津工場ヲ賃貸經營ス
製 品 毛糸、毛斯綸、毛織物
工場長 鷲尾 俣三 工務主任 本間 卯一郎
事務員數 男 三二人 女 一人 本社宅在住 二二人
職工數 男 一八二人 女 一人 本社宅在住 二七人 寄居 九七人
操 業 十時間 (一時間休憩、毎日曜日交替)
原動機 汽 機 本村及佛アル社製 五基
電 機 奧村及佛アル社製 四一臺
錘 數 ミュルアル社製 二〇、〇〇〇錘
リリング アル社製 三、五〇〇錘
燃系機 アル社製 一臺
洗毛機 佛國アル社製 一臺
乾毛機 同 一臺
梳毛機 佛國アル社製 一四臺
コロミングマシン 同 二四臺
ドロイイングマシン 同五組 五六臺
總 機 大阪小森鐵工所 二六臺

全國各種紡織會社工場一覽

A 一五二

織機臺數

英國 ハツタースレー社 五〇〇臺
及ジツキンソン社 二臺

經卷機 英國ジョセフ、スタップス社 二臺
緯卷機 米國ユニバーサルワインダー社 三臺
整理機 豐田織機會社 一〇臺
細附機 佛國フレスノイ社バンダム社 二臺
スプリングクラー 佛國アル社製 一〇臺
給濕裝置 ターボ、ビユーミデフ、アイヤー
(毛織部主要機械)
原動機 汽 罐 內地製 一八臺
電 機 明電舎及佛國製 三基
洗毛乾毛機 內地製 三臺
反毛機 ガーネット社製 五臺
紡毛機 ハートマン社製及佛國製 六臺
精紡機 ハートマン社製 三、三六〇錘
織機臺數 グローセンハイソ社製 五〇臺
縮絨機 內地製五臺 乾絨機ハウボールド社製二臺
染色機 內地製一式 仕上機 獨逸製一式
數地坪數 二九、七〇三坪
建物坪數 二四、九六一坪

○森紡績株式會社

所在地 靜岡縣駿東郡原町字御殿場二六九
創 立 大正十二年九月十七日
實 本 金 八萬圓 全額拂込済
目的 絹糸、綿糸、毛糸ノ製造販賣
取締役社長 森 信吾 取締役 島田 利一

A 一五三

◎泉陽紡織株式會社

所在地 大阪府泉南郡北中通村大字中庄

電佐野特四

取締役 荻原啓助 同 吉田繁作
監查役 廣野甚吾 同 久保田房吉

創立 大正十二年十二月十五日

資本金 壹百萬圓 拂込金 五十萬圓

積立金 二萬五千圓 最近配當 壹割

製成品 細布、ネル生地

取締役社長 宇野亮一 取締役 大野字八

同 志方貞三 同 白井治平

同 濱口龜太郎 同 山本藤兵衛

同 中原久次郎 同 田附政次郎

同 中辰之助 同 上田楠之信

監查役 谷口房藏

事務員數 男一〇人

職工數 男一三一人 女四九人 內社宅在任一七八人 寄宿一〇五人

操業 十二時間 工場數 三

原動機 電力 三八五馬力

織機臺數 八八八臺

敷地坪數 四八、三八三坪二二

建物坪數 四、二〇五坪三八

◎泉州織物株式會社

所在地 岸和田市南町一六〇 電六六、二二三

沿革 明治四十年一月十五日創立、爾後三回ノ増資ヲ行ヒ現額トナル

資本金 二百五十萬圓 拂込金 壹百九十萬圓

積立金 六十七萬七千圓 最近配當 八朱

商標 綿糸布ノ製造販賣

社長 寺田元吉 專務取締役 島田良藏

同 中田九一 取締役 片木政治郎

同 中谷喜右衛門 同 多賀壽

同 寺田甚與茂 技師長工場長 橫田武十郎

同 川岸幸次郎 庶務主任 安井友楠

同 西村久吉 販賣主任 土居耕太郎

同 山田孝 同 寺田甚之助

同 田中治平 同 池田利一郎

事務員數 男三四人 女一、七九人

職工數 男二、三〇〇人 女一、七九人

原動機 電力 二、〇〇〇馬力

錘機臺數 豐田、原田

織機臺數 リング 二、四〇〇臺

敷地坪數 一〇、〇七三坪

建物坪數 八、五〇〇坪

△日本絹綿株式會社ハ日本絹紡織株式會社ノ誤
△日本絹織紡織株式會社ハ日本絹織株式會社ノ誤

支那紡織會社工場一覽

純鋼製金剛印鋼環入萬年針金綜統

ドルヘーヤイワ
梓ドルヘ

標商  録登

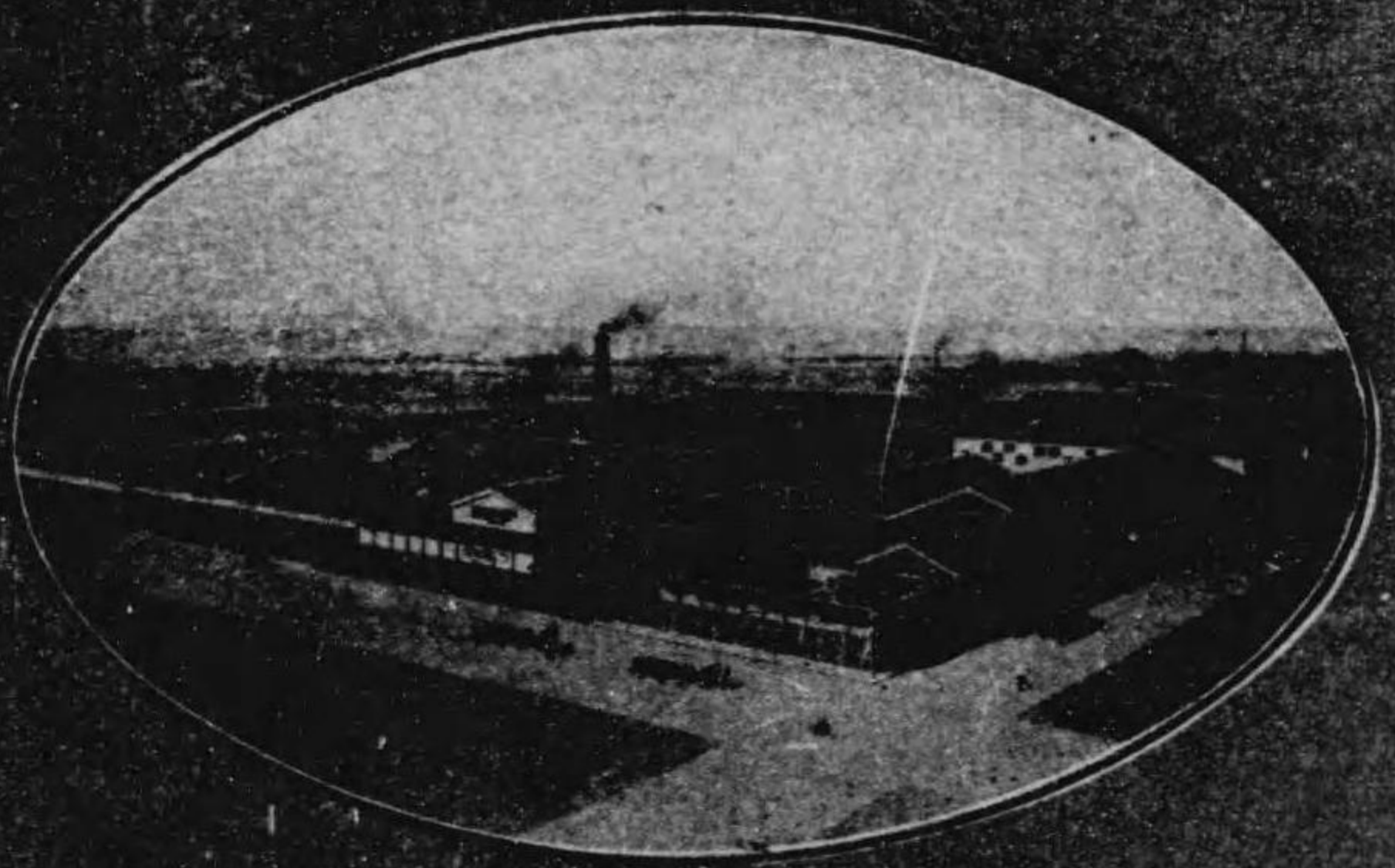

万四西町地寺市堺
社會式株業互本日

番一〇八話電

出張所

東京市日本橋區
蠣殼町二丁目七

望月商店

電話 浪花二〇一六
同 五五五二

福井市足羽下町二九

諸新平商店

電話 一六三四
一三三四

名古屋市中區
富岡町二三

吉田勝一郎商店

出張所
電話本局三四五八

各種綜統梓及附属金具製作販賣

支那紡織會社工場一覽

- ◎Anglo-Chinese Cotton Mfg. (振華)
所在地 上海揚樹浦南路 創立一九〇六年
資本金 三十萬兩
織機數 ハマード 一三、五四八錠
- ◎Chen Shing Cotton Mill. (成興)
所在地 武陟 資本金 二十萬元
織機數 ドキニー 七、〇〇〇錠
- ◎Chin Foong C. Mfg. Co. (慶豐)
所在地 江蘇無錫 創立一九二〇年
資本金 八十萬元
織機數 ドブソン 一六、〇〇〇錠
- ◎Ching Wah Cotton Mill (香華)
所在地 山西榆次車站南 創立一九二三年
資本金 百五十萬元
織機數 チツキンソン 二〇〇〇錠
- ◎Chun Tah C. S. & W. Co. (振泰)
所在地 上海 創立一九二〇年
資本金 一、八〇〇錠

支那紡織會社工場一覽

- ◎Dah Foong Chen Kee Cotton Manufacturers
(大豐、慶記)
所在地 上海 創立一九二〇年
資本金 百五十萬元
織機數 サコロウエル 二〇、七三六錠
- ◎Dah Lung C. S. & W. Co. (大綸久記)
所在地 常州武進大南門外 創立一九二〇年
資本金 百萬元
織機數 ドブソン 一〇、〇〇〇錠
- ◎Chung Sing C. S. & W. Co. (振新)
所在地 江蘇無錫西門外 創立一九〇六年
資本金 百萬元
織機數 アサリース 三〇、〇〇〇錠
- ◎Dah Foong Chen Kee Cotton Manufacturers
(大豐、慶記)
所在地 上海 創立一九二〇年
資本金 百五十萬元
織機數 サコロウエル 二〇、七三六錠

支那紡織會社工場一覽

B 二

- 織機臺數 デッキンソン 一六〇臺
- ◎Dah Kong Cotton S. Co. (大康)
所在地 上海 創立 一九二〇年
資本金 五千二百萬圓
錘 數 {一五、〇〇〇錘
 {四三、九二八錘
- ◎Dah Sung C. S. & W. Co. (大生)
所在地 江蘇南通 創立 一九一七年
資本金 五百萬兩
錘 數 {ハザリントン 七五、三八〇錘
 {ハワード 九、〇〇〇錘
同擴張 七二〇臺
織機臺數 二二〇臺
同擴張
- ◎Dah Sung 2nd C. S. & W. Co. (大生第二)
所在地 江蘇崇明久隆鎮 創立 一九〇五年
資本金 百二十萬兩
錘 數 {ハザリントン 三五、〇〇〇錘
 {ハワード
- ◎Dah Sung 3rd Cotton Mill. (大生第三)
所在地 江蘇海門長樂鎮 創立 一九二〇年
資本金 二百萬兩
錘 數 ハワード 三四、〇〇〇錘

- 織機臺數 ヘンリーリッパシー 四二〇臺
- ◎Dah Shing C. S. & W. Co. (大典)
所在地 石家莊 創立 一九二二年
資本金 二百十萬兩
錘 數 ウンソケット 二〇、七三六錘
- ◎Dah Tung C. Mfg. Co. (大通)
所在地 江蘇崇明 創立 一九二三年
資本金 六十四萬元
錘 數 ドキシー 一〇、八〇〇錘
- ◎Dah Kong Cotton S. Co. No. 1 & 2 (大康)
所在地 青島
資本金 五千二百萬圓
錘 數 {一〇、〇〇〇錘
 {三八、〇〇〇錘
- ◎Dong Chang Cotton Mill. (同昌)
所在地 上海市機廠街 創立 一九〇七年
資本金 三十三萬五千兩
錘 數 スモーレー 一、五九二錘
- ◎Dong Shing S. & W. Co. No. 1 & 2 (同興)
所在地 上海
資本金 六百萬圓
錘 數 {四一、六〇〇錘
 {二八、〇〇〇錘

- 織機臺數 九五二臺
- ◎Ewo Cotton Mill, Ltd. (Ewo, Kung yih.
Yangtazpoo-three Mill.) (怡和)
所在地 上海 創立 一八九五年
資本金 五百四十萬兩
錘 數 ブラット、ドブソン 一五三、〇〇〇錘
織機臺數 リブシー、ブラット 一、九〇〇臺
- ◎Fuji Gas spinning Co. (富士)
所在地 青島滄口 創立 一九二二年
錘 數 三一、三六〇錘
- ◎Hankow Dee yee Cotton S & M. Co.
(漢口第一)
所在地 武昌武勝門外 創立 一九一六年
資本金 三百萬元
錘 數 アサリース 四四、〇八〇錘
 張 サコロウエル 四四、〇八〇錘
織機臺數 五〇〇臺
- ◎Heng Dah Cotton Mill. (恒大)(永記租辦)
所在地 上海浦東楊思橋 創立 一九二〇年
資本金 百萬元
錘 數 サコロウエル 一五、五五二錘
- ◎Heng Foong Cotton Manufacturing Co.
支那紡織會社工場一覽

- 織機臺數 (恒豐) 六〇四臺
- ◎Heng Yuang Cotton Mill (恒源)
所在地 天津河北 創立 一九一四年
資本金 四百萬元
錘 數 サコロウエル、ハワード 四〇、二〇〇錘
織機臺數 {Cノールス 三一〇臺
 {ドレーバー
- ◎Hong Chang C. S. W. & D. Mill (鴻章)
所在地 上海 創立 一九一八年
資本金 百五十萬兩
錘 數 アサリース 二〇、七三六錘
織機臺數 リブシー、Gケーラー 四一六臺
- ◎Hong Yu Cotton Mill. (鴻裕)
所在地 上海麥根路 創立 一九一六年
資本金 百八十萬兩
アサリース 三五、三二八錘
雙線 五、五〇〇錘

B 三

織機臺數 リブシー 二四〇臺

◎Hou Sun Cotton Mill. (厚生滋記)
所在地 上海楊樹浦蘭路 創 立 一九二七年
資本金 二百萬兩
錘 數 サコロウエル 五〇、六八八錘
双 線 一一、一〇四錘
織機臺數 { シーノールス 六一六臺
 リブシー

◎Hua Feng Cotton S. & W. Co.
(華豐)(日華代辦)
所在地 吳淞 創 立 一九二〇年
資本金 二百萬兩
錘 數 ウンソクタット 二五、〇〇〇錘

◎Hunan No. 1 Cotton Mill. (湖南第一)
所在地 湖南長沙 創 立 一九一六年
資本金 四百萬兩
錘 數 アサリース 四〇、〇〇〇錘

◎Hupoh governnet Cotton Mill. (湖北官局)
 Chu an & Co. (楚安租辦)
所在地 武昌 創 立 一九一三年
錘 數 { フラット、ドキシシー 九〇、〇〇〇錘
 アサリース
織機臺數 フラット 七〇〇臺

◎Japan China J. & W. Co. (日華)
No. 1, 2, 3, & 4
所在地 上海 創 立 一九一五年
資本金 六百六十萬圓
錘 數 アサリース { 綿 一〇七、八〇八錘
 麻 五、一〇〇錘
撚糸機 一、〇四八錘
織機臺數 フラット 五〇〇臺

◎Kanegafuchi Cotton Mill. (鐘淵)
所在地 青島滄口 創 立 一九一八年

◎King Wei Cotton Mill. (經緯)
所在地 上海岳州路 創 立 一九二三年
資本金 百萬兩
錘 數 五、一二〇錘

◎Kia Shing Cotton Mill. (久興)
所在地 江西九江官牌夾 創 立 一九二四年
資本金 百萬兩
錘 數 サコロウエル 一五、三六〇錘
織機臺數 シーノールス 三〇〇臺

◎Kuang Yih Cotton Mill. (廣益)
所在地 河南彰德 創 立 一九〇九年

資本金 百五十萬元
錘 數 ドキシシー 三八、〇〇〇錘

◎Kwang Ching C. & W. Co. (廣勤)
所在地 江蘇無錫廣路 創 立 一九一六年
資本金 百萬兩
錘 數 ヘザリントン 二二、八四八錘
織機臺數 五二臺

◎Kwang Shin C. Mfg. Co. (廣新)
所在地 常州東門外 創 立 一九二二年
資本金 二十四萬圓元
錘 數 ドフソソ 五、六〇〇錘

◎Kung Dah Spinning Co. (公大)
所在地 上海平涼路
資本金 一千萬兩
錘 數 三九、九五二錘

◎Kung Mow C. S. & W. Co. (公茂)
所在地 上海楊樹浦 創 立 一九一五年
資本金 八十萬兩
錘 數 スモーレー 四五、五一六錘
織機臺數 チッキンソソ 五一五臺

◎Lee Ming Cotton S. Co. (利民)
所在地 常州 創 立 一九二三年

資本金 五十萬兩
錘 數 (閉鎖) 五、七四〇錘

◎Lee Young C. S. & W. Co. (利用)
所在地 江陰北門外 創 立 一九〇八年
資本金 七十萬兩
錘 數 アサリース 一五、〇〇〇錘

◎Loofong S. C. & W. Co. (魯豐)
所在地 山東濟南 創 立 一九一六年
資本金 二百二十萬元
錘 數 ヘザリントン 二六、〇〇〇錘

◎Manchuria Spinning Co. (滿洲)
所在地 遼陽 資本金 五百萬圓
錘 數 三三三六〇錘

◎Ming Sung Cotton Mill. (民生)
所在地 上海華倫路 創 立 一九二〇年
錘 數 五、〇〇〇錘

◎Mukden Cotton Mill. & Co. (奉天)
所在地 奉天 創 立 一九二三年
資本金 四百五十萬元
錘 數 サコロウエル 二〇、〇〇〇錘
織機臺數 シーノールス 二〇〇臺

- ◎ Mukden S. & W. Co. (滿洲福)
 - 所在地 大連市外周水子會周家屯
 - 資本金 三十萬圓
 - 錘數 一〇、〇〇〇錘
- ◎ Naigai Wata Kaisha No. 3. 4. 5. 7.
 - 8. 9. 12. 13. 14. & 15 (内外綿)
 - 所在地 上海
 - 創 立 一九一一年
 - 資本金 壹千五十萬圓
 - 錘數 二六一、九八四錘
 - 織機臺數 一、六〇〇臺
- ◎ Naigai Wata Kaisha No. 6. 19. 11. (内外綿)
 - 所在地 青島
 - 錘數 六三、〇〇〇錘
- ◎ Naigai Wata King chow. Mill. (内外金州)
 - 所在地 奉天金州
 - 創 立 一九一四年
 - 資本金 一千五十萬圓
 - 錘數 二五、〇〇〇錘
- ◎ Nagasaki Cotton Mill. (長崎)
 - 所在地 青島
 - 錘數 サコロウエル 二〇、〇〇〇錘
- ◎ Nishin Cotton Mill. (日清)
 - 所在地 青島四方

- ◎ Oriental Cotton S. & W. Co. (東方)
 - 所在地 上海楊樹浦
 - 創 立 一八九六年
 - 資本金 百四十五萬兩
 - 錘數 アサリース 五二、〇〇〇錘
 - 織機臺數 Gケール 四四八臺
- ◎ Pao Chen. Cotton Mill. (寶成)
 - 所在地 天津
 - 創 立 一九一二年
 - 資本金 三百萬元
 - 錘數 サコロウエル 三一、〇七二錘
- ◎ Pei Yang Commercial. No. 1 Cotton.
 - S. & W. Co. (北洋)
 - 所在地 天津海河掛甲寺
 - 創 立 一九一〇年
 - 資本金 二百萬元
 - 錘數 サコロウエル 二五、〇〇〇錘
- ◎ Pu Yih Cotton Mill. No. 1 (溥益)
 - 所在地 上海西蘇州路
 - 創 立 一九一六年
 - 資本金 百萬兩
 - 錘數 ハワード 二六、五二〇錘
 - 雙線 一、二〇〇錘
- ◎ Pu Yih Cotton Mill. No. 2 (溥益第二)
 - 所在地 上海勞動路
 - 創 立 一九二三年

- ◎ San Sing Cotten Mfg. Co. (三新)
 - 所在地 上海楊樹浦
 - 創 立 一八九六年
 - 資本金 四百五十萬兩
 - 錘數 {ハワード 六九、八八〇錘
ドブソド
 - 織機臺數 {豊田 一、〇〇〇臺
Cノールス
リブシル
- ◎ Seng Shing Cotton Mill. No. 1 (申新第一)
 - 所在地 上海陳家白利南路
 - 創 立 一九一六年
 - 資本金 三百萬元
 - 錘數 {アサリース 三九、七五二錘
サコロウエル
 - 織機臺數 一、一〇〇臺
- ◎ Seng Shing Cotton Mill. No. 2 (申新第二)
 - 所在地 上海宜昌路
 - 創 立 一九〇七年
 - 資本金 百萬元
 - 錘數 {アラット 三四 九三四錘
ホワイチン
- ◎ Seng Shing Cotton No.3 (申新第三)
 - 所在地 無錫
 - 創 立 一九二〇年

- ◎ Seng Shing Cotton Mill. No. 4 (申新第四)
 - 所在地 漢口
 - 創 立 一九二〇年
 - 資本金 五百萬元
 - 錘數 サコロウエル 一五、〇〇〇錘
- ◎ Seng Shing Cotton Mfg. No. 5 (申新第五)
 - 所在地 上海楊樹浦
 - 創 立 一九一四年
 - 資本金 百萬兩
 - 錘數 {スモレー 一六、一四〇錘
ハザリント
 - 雙線 二、八八〇錘
- ◎ Seng Shing Cotton Mill. No. 6 (申新第六)
 - 所在地 常州小南門外
 - 創 立 一九二〇年
 - 錘數 ハワード 一一八、二〇〇錘
- ◎ She Ho Cotton Mill. (喜和)
 - 所在地 上海
 - 創 立 一九一九年
 - 錘數 {サコロウエル 四一、四七二錘
サコロウエル 六九、九五二錘
- ◎ Su Lung Cotton Mill. (蘇輪治記)
 - 所在地 蘇州盤門外
 - 創 立 一八九六年
 - 資本金 三十萬兩

支那紡織會社工場一覽

- ◎Shanghai Cotton Mfg. Co. No. 1, 2, & 3 (上海)
 - 所在地 上海 創 立 一八九五年
 - 資本金 五百萬兩
 - 織機臺數 (アサリース、ハワード) 九九、六八四
 - 織機臺數 (ドブソンブラット) 一、八六九
- ◎Sing Chih Cotton Mill. (新集)
 - 所在地 京兆
 - 資本金 十五萬元
 - 織機臺數 二二、〇八〇
- ◎Tai An Cotton Mill. (泰安)
 - 所在地 漢口 創 立 一九二四年
 - 織機臺數 一一〇、〇〇〇
- ◎Tai Tiang Cotton Mfg. Co. (太倉)(公泰)
 - 所在地 江蘇太倉 創 立 一九〇六年
 - 資本金 九十萬兩
 - 織機臺數 (アサリース) 二二、七〇〇
- ◎Ting Sing Spinning Co. (鼎新)
 - 所在地 浙江杭州 創 立 一八九七年
 - 資本金 四十萬元
 - 織機臺數 (アサリース、ドブソン) 二二、〇〇〇

B 八

- ◎Takwa Cotton Spinning Co. No. 1, 2 & 3 (東華)
 - 織機臺數 豊田 七五臺
 - 所在地 上海
 - 資本金 六百萬圓
 - 織機臺數 九八、〇〇〇
- ◎Toyo C. S. Co. (Yn Fong) Mill. No. 1, & 2 (裕豊)
 - 所在地 上海
 - 資本金 五千六十萬圓
 - 織機臺數 四五、六〇〇
- ◎Toyoda Cotton S. & W. Co. (豊田)
 - 所在地 上海 資本金 一千萬兩
 - 織機臺數 六〇、七六八
 - 織機臺數 豊田 四〇六
- ◎Tsen Quan C. S. Co. (震寰)
 - 所在地 武昌武勝門外 創 立 一九二〇年
 - 資本金 百二十萬兩
 - 織機臺數 (アサリース) 二二四、七三六
- ◎Tung Wei Kung Cotton Mill. (通惠公)
 - 所在地 浙江蕭山東門外 創 立 一八九九年
 - 資本金 四十五萬元

- ◎Tung Yih Cotton Mill. (統益)
 - 織機臺數 ドキシ 一四、五六〇
 - 所在地 上海莫干山路 創 立 一九一九年
 - 資本金 百五十萬兩
 - 織機臺數 (アサリース) 三六、八六四
 - 織機臺數 (サコロウエル) 一〇、〇八八
- ◎Wah Foong S. & W. Co. (和豐)
 - 所在地 浙江寧波 創 立 一九〇五年
 - 資本金 九十萬元
 - 織機臺數 (ドキシ) 二二、二〇〇
- ◎Wah Shing Cotton S. & W. Co. (華新津廠)
 - 所在地 天津 創 立 一九一七年
 - 資本金 二百七十萬元
 - 織機臺數 (サコロウエル) 二五、〇〇〇
 - 同 張 五、〇〇〇
- ◎Wah Shing Tsingtao. Mill. (華新青廠)
 - 所在地 青島 創 立 一九一九年
 - 資本金 二百七十萬元
 - 織機臺數 (アサリース) 三三、〇〇〇
- ◎Wah Shing Tongshan Mill. (華新唐廠)
 - 所在地 唐山 創 立 一九二二年

支那紡織會社工場一覽

B 九

- ◎Wah Shing Weiwei Mill. (華新衛廠)
 - 織機臺數 (アサリース) 二四、〇〇〇
 - 所在地 河南衛輝 創 立 一九二〇年
 - 資本金 二百八十萬元
 - 織機臺數 (アサリース) 二二、〇〇〇
- ◎Wei Tung Cotton Mill. (緯通)
 - 所在地 上海楊樹浦平涼路 創 立 一九一九年
 - 資本金 百二十萬元
 - 織機臺數 (ドキシ) 二二、八〇八
- ◎Wing Foong Cotton Mill. (永豐)
 - 所在地 南通南門外 創 立 一九二四年
 - 織機臺數 (アサリース) 一五、〇〇〇
- ◎Wing on Textile Mfg. Co. No. 2 (永安第二)
 - 所在地 吳淞 創 立 一九二〇年
 - 織機臺數 (ドサシ、サコロウエル) 四五、〇〇〇
- ◎Wing On Textile Mfg. (永安)
 - 所在地 上海楊樹浦引翔港 創 立 一九二〇年
 - 資本金 六百萬元
 - 織機臺數 (サコロウエル) 三〇、七二〇
 - 同 張 三〇、〇〇〇
 - 織機臺數 (チキソン) 五〇〇

同擴張	1,000臺
◎Yeh Ching Cotton Mill. (業勤)	創 立 一八九六年
所在地 江蘇無錫	
資本金 二十萬元	
織機臺數 フブソン	一三、八三二鍾
◎Yu Chung Cotton Mill. (裕中)	創 立 一九一六年
所在地 蕪湖	
資本金 百萬元	
織機臺數 フブソン	一五、二〇〇鍾
◎Yu Foong Cotton Mill. (豫豐)	創 立 一九二〇年
所在地 鄭縣	
資本金 二百萬兩	
織機臺數 サコロウエル	五一、八四〇鍾
Cノールス	二〇〇臺
◎Yu Hwa Cotton S. & W. Co. (裕華)	創 立 一九二二年
所在地 武昌武勝門外	
資本金 百五十六萬兩	
織機臺數 アサリース	三〇、〇〇〇鍾
同擴張	一〇、〇〇〇鍾
織機臺數	三〇〇臺
◎Yu Kang Cotton Mill. (豫康)	創 立 一九二〇年
所在地 江蘇無錫梨花庄	
資本金 百萬元	
織機臺數 ヘザリントン	一四、〇〇〇鍾
◎Yu Ta Spinning Co. (裕大)	創 立 一九二一年
所在地 天津大直沽下老鹽裕地	
資本金 三百萬元	
織機臺數 サコロウエル	三五、〇〇〇鍾
◎Yu Yuan Textile Co. (裕元)	創 立 一九一五年
所在地 天津小劉庄	
資本金 七百二十萬元	
織機臺數 サコロウエル	七〇、〇〇〇鍾
フブソン	一、〇〇〇臺
◎Yuen Kee Co. (源記)	創 立 一九〇六年
所在地 江蘇常熟支塘	
資本金 十五萬兩	
織機臺數 フブソン	一二、七四〇鍾
アサリース	
◎Yung Yue Cotton Mill. (水豫)	創 立 一九二〇年
所在地 上海小沙渡西北	
資本金 四十萬兩	
織機臺數 フキシー	一一、〇〇〇鍾
◎Zoon Shin Cotton S. & W. Co. (崇信)	創 立 一九二二年
所在地 上海羅牛生路	
織機臺數 ハワード	三四、〇〇〇鍾

全國各種紡織會社商標一覽

全國各種紡織會社商標一覽

一使用製品 綿糸及綿帆布
一製造工場 大阪帆布工場



◎出雲製織株式會社

全國各種紡織會社商標一覽



一使用製品 三巾金巾
一工場 出雲今市工場



社會式樣織製雲出

糸綿品製用使一

票金
一使用製品 135/2
一工場 高機工場
一月産額 二千五百貫



◎日本絹綿紡織株式會社

票鳩
一使用製品 135/2
一工場 高機工場
一月産額 三千貫

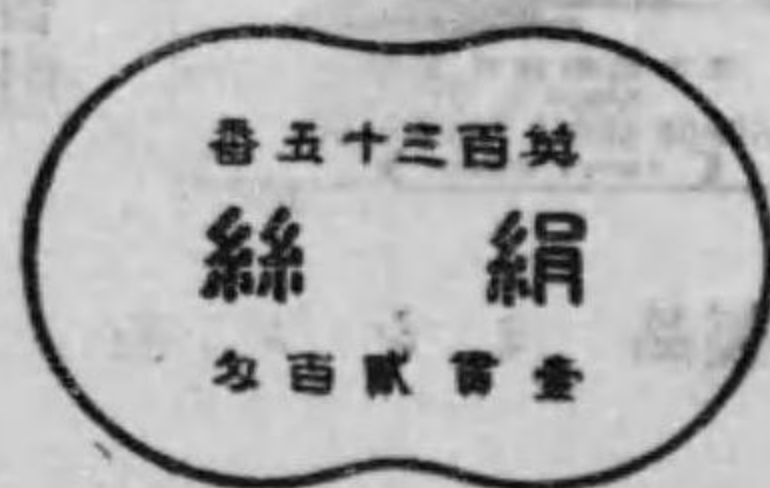

!!!決解の題問事炊量大

エスエス式ライスボイラー

●多人数の理想的炊事は

迅速、簡單、衛生、燃料の經濟
これ等の四大要件を具備することであ
らばなりません

●最近の御注文先

- 大和川染工場
- 帝國人造絹糸株式會社
- 吉見紡織株式會社
- 滿洲福島紡織株式會社
- 旭絹織株式會社
- 大日本紡績株式會社
- 東洋紡織株式會社
- 龍淵紡織株式會社
- 日出紡織株式會社
- 日本レイヨン株式會社
- 東洋レイヨン株式會社

卓絶せる蒸氣二重釜

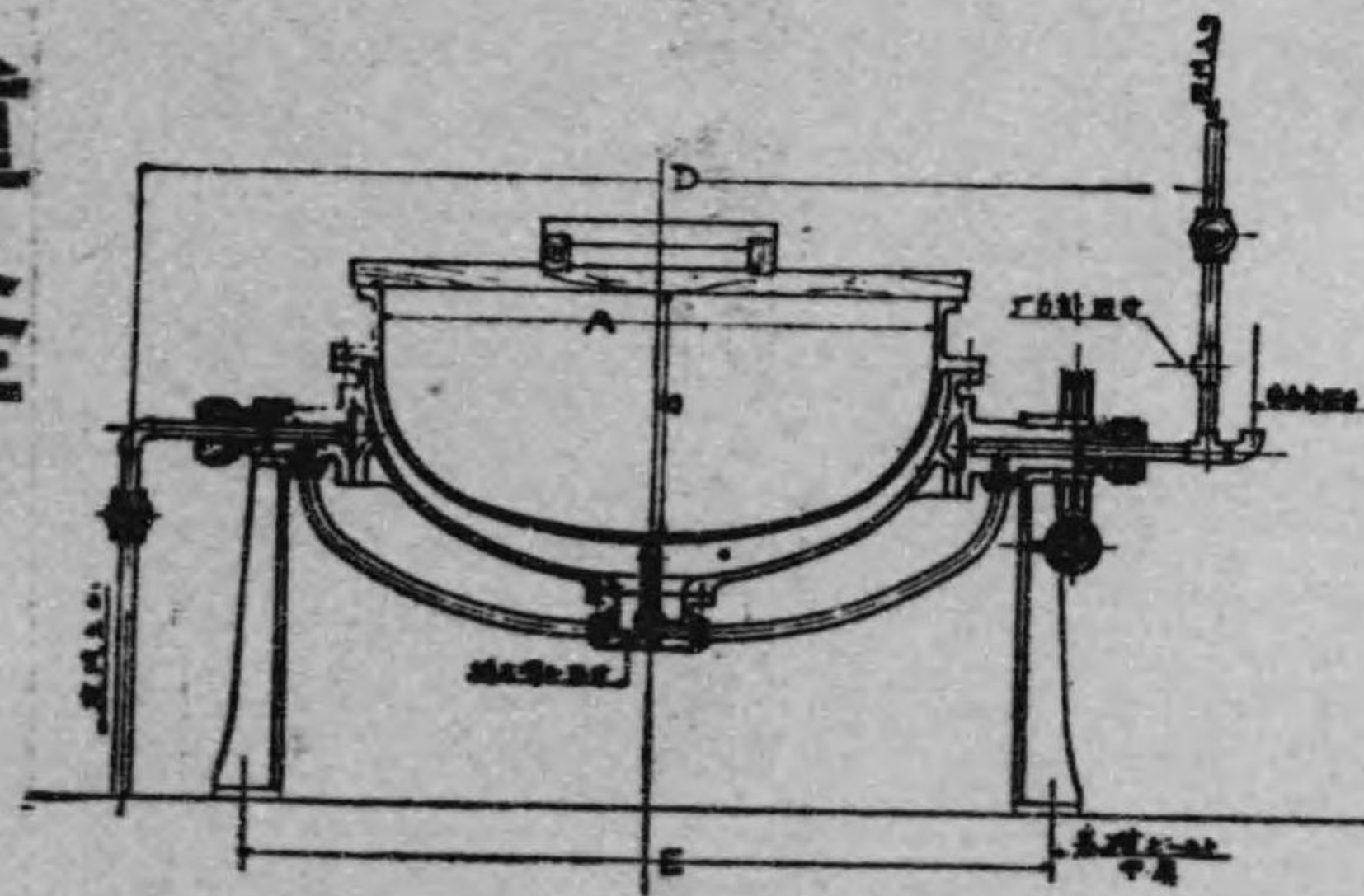

地番拾三目丁三上崎根會區北市阪大

會商田阪

ニ〇ニ 四六五 四三〇 三三 北話電

ダンイデルビ知報内ノ丸市京東

店支京東會商田阪

五七〇一手大話電

C 中表紙

全國各種紡織會社商標一覽



一使用製品 麻 糸



一使用製品 蠶 糸



一使用製品 蠶 糸

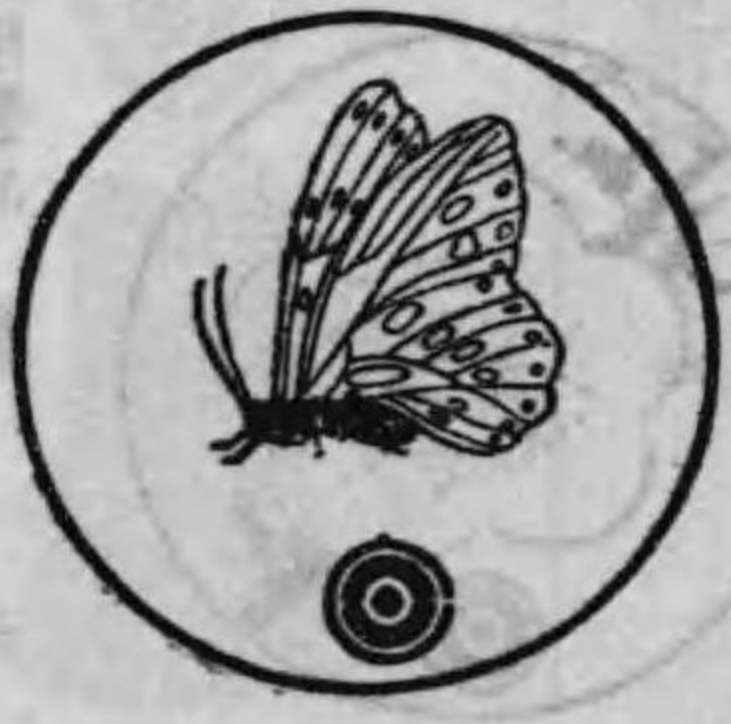

一使用製品 蚊帳 糸



一使用製品 蚊帳 糸



一使用製品 蠶 糸

C
三



乙
女
票



銀
票

一使用製品 紬 糸
一工場 岡崎工場
一月產額 五千貫

一使用製品 135/2 120/2
一工場 高槻工場
一月產額 135/2 五百貫
120/2 一千貫

全國各種紡織會社商標一覽



◎日本製麻株式會社



一使用製品 ミシン 糸

C
二

全國各種紡織會社商標一覽



一使用製品
一金スエ 135/2
一製造工場 福島工場
一使用製品
一銀スエ 135/2
一製造工場 郡山工場



全國各種紡織會社商標一覽



一使用製品 疊 糸



一使用製品 蚊帳 糸



一使用製品 4s



一使用製品 4s

◎日清紡績株式會社

(面 福)

(纏)

C 五



(禧 鴻)

◎東華紡績株式會社



一使用製品 赤龍 20s
紫龍 80/2s
42/2s
40s

(龍)



一使用製品 金麻 135/2
銀麻 135/2
一工場 郡山工場
郡山第二工場

◎日東紡績株式會社



一使用製品 疊 糸

C 四

全國各種紡織會社商標一覽

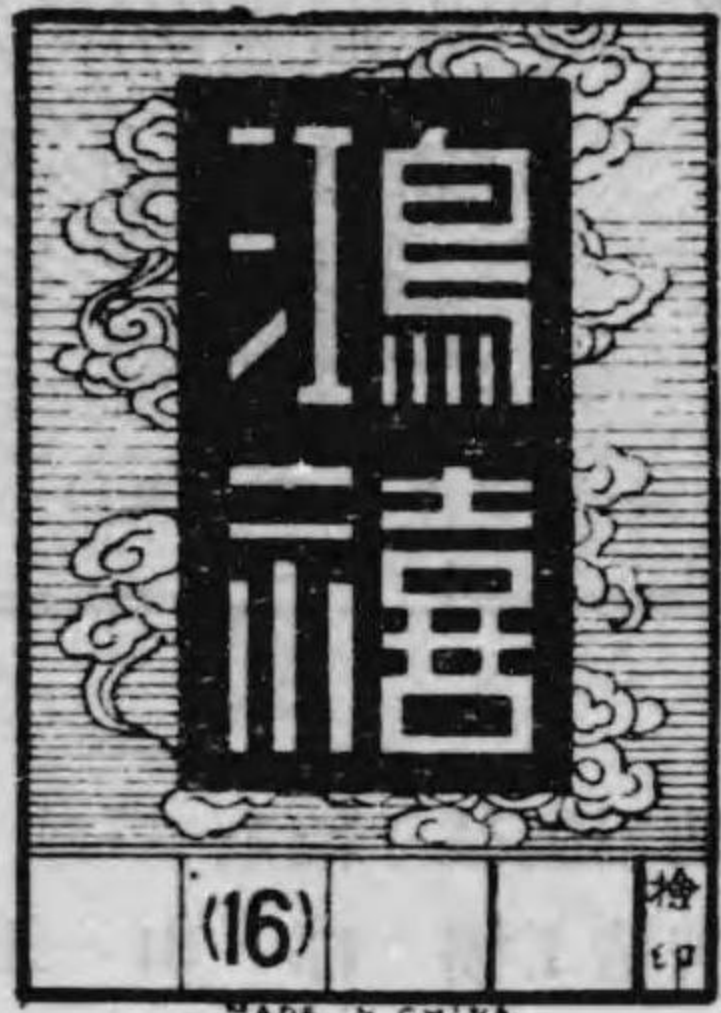

一使用製品 二十手、十六手
 一月產額 二十手 九百十捆
 一販賣先 支那各地
 一使用原棉 米、印、支那棉



一使用製品 十六手
 一月產額 四百五十捆
 一原棉 印、支那棉

◎東洋紡績株式會社



(鰻)



(鷹 青)

一使用製品 雙子四十二手
 一製造工場 桑名工場
 一月產額 三八〇捆



一使用製品 十四手、十二手
 一製造工場 富田工場
 一月產額 一八〇〇捆

C 六



一使用製品 十六番手
 一製造工場 桑名工場
 一月產額 九百捆
 一販賣先 三重、愛知、靜岡縣
 一原棉 印度棉



(三 赤)



(郎太桃)

一登錄日 大正八年三月二十日

(紫 鷹)

一使用製品 80/2s

一製造工場 富田工場
 一月產額 百五十捆
 一販賣先 東京及濱松方面

全國各種紡織會社商標一覽



(色紫)(鳥都)



(鷲)

一使用製品 雙子六十手
 一製造工場 富田工場
 一月產額 六二〇捆

一登錄日 大正八年八月九日
 一使用製品 紬糸

C 七



(龍)

一登錄日 大正九年二月十二日
一使用製品 絹糸(單糸)



(鳥和平)

一登錄日 大正九年十一月十七日
一使用製品 絹糸(單糸)



(魚金紅)

一登錄日 大正十四年九月一日
一使用製品 絹糸(單糸)



(時金)

(赤、青二種アリ)
一使用製品 絹糸(雙糸)



(鷺白一)

一登錄日 大正九年四月廿四日
一使用製品 絹糸(雙糸)



THE PEACE

一登錄日 大正三年四月三十日
一使用製品 絹糸(雙糸)
一販賣先 印度向



(鷄金)

一登錄日 大正十三年四月卅日
一使用製品 絹糸(雙糸)

◎東洋モスリン株式會社



(福柳)

全國各種紡織會社商標一覽

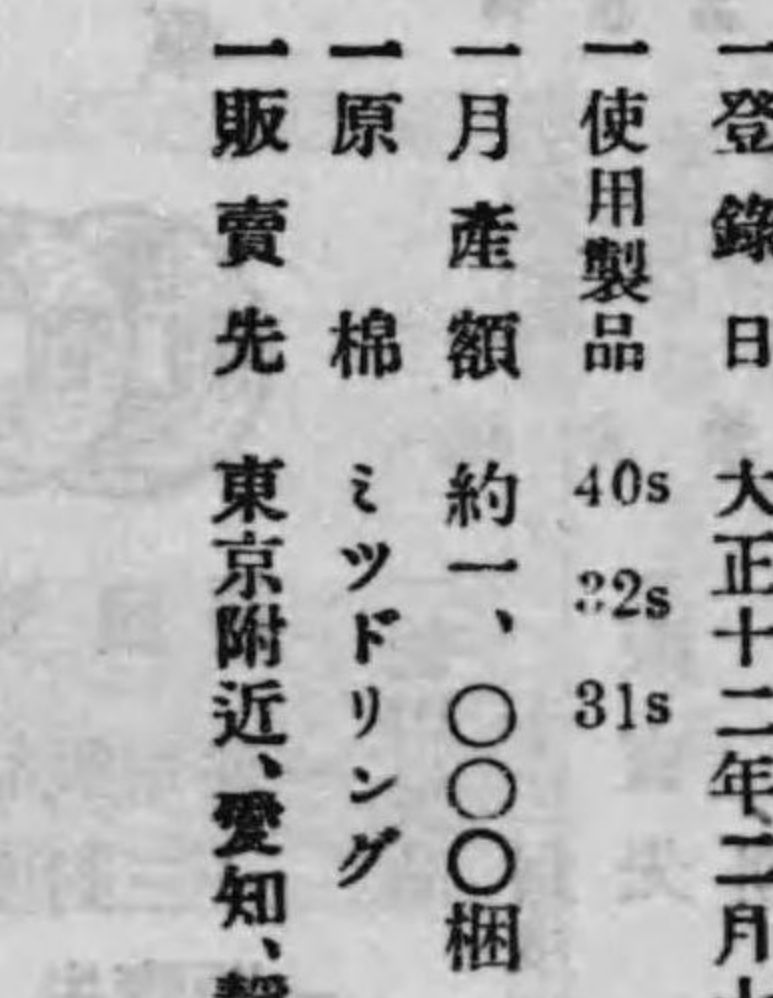

(燕)

一登錄日 大正十二年二月十日
一使用製品 40s 32s 31s
一月產額 約一、〇〇〇捆
一原棉 ミツドリリング
一販賣先 東京附近、愛知、静岡



一登錄日 大正十二年四月卅日
一使用製品 十手、八手
一月產額 約一五〇捆
一販賣先 東京近縣
一原棉 ミツドリリング

◎富山紡績株式會社



C 九

一使用製品 32s 40s
一原棉 米棉



(鳴)

◎豊田紡績株式會社

全國各種紡織會社商標一覽

一登錄日 大正十五年六月八日



(票魚色五)

大阪莫大小紡織株式會社



(地球)

一使用製品 8s 10s
 一工場 天滿工場
 一月產額 約一〇九〇
 一原棉 印度
 一販賣先 內棉地

(三升標)



一使用製品 四十番手綿糸
 一製造工場 佃工場



(票鶴舞)

一使用製品 綿糸
 一製造工場 本社工場

0 1 1

(三玉標)



一登錄日 大正三年十二月十九日
 一使用製品 8s 10s 12s 20s 30s 40s
 一製造工場 本社工場
 一原棉 印度、米棉

一登錄日 大正二年四月廿一日
 一起因 火達紡績所買收ニヨ

一使用製品 20s 3s 40s
 一製造工場 三島工場二十手
 佃工場三十手四十手
 一原棉 印度棉、米棉

全國各種紡織會社商標一覽



TOYAMA COTTON SPINNING CO. LTD.
 社會式株績紡山高

朝鮮紡織株式會社

一使用製品 四十手
 一原棉 米棉



一使用製品 13P 粗布
 一販賣先 朝鮮
 一販賣先 朝鮮

品撰特



票奇福

一販賣先 朝鮮
 一使用製品 十二封度細布

撰特



票錢葉二

一使用製品 十三封度半粗布
 一販賣先 朝鮮

一使用製品

十五封度粗布
 一販賣先 朝鮮

撰特



票鼓長

一使用製品 十六封度粗布
 一販賣先 朝鮮

撰特



票錢葉

大阪合同紡績株式會社

一使用製品 8s 10s 12s 14s 16s 30s 40s 42s
 一製造工場 各工場
 一月產額 一萬二千七百捆
 一販賣先 滿洲、南洋、印度



(鹿 双)



一使用製品 10s 綿糸
 一販賣先 朝鮮及內地

c 1 0

(三犬)



(綿糸ノ部)

◎和歌山紡織株式會社



(菱 四)



(票 社)

一使用製品 內地尙撚糸
一月產額 一、二〇〇捆



一月產額 五〇〇捆
一販賣先 內地一般

一使用製品 輸出二十手撚糸
一月產額 五〇〇捆
一販賣先 支那、印度
一原 棉 米棉、印度棉



一使用製品 內地尙二十手
一月產額 六、〇〇〇捆
一原 棉 米棉、印度棉

(三羽千鳥票)



一登錄日 大正三年一月廿二日
一製 品 莫大小生地
一工 場 本社工場

(獅子美人票)



一原 棉 印度、米棉

一販賣先 大阪府下岡山地方

一月產額 三三〇捆

一使用製品 十六手
一登錄日 明治三十七年三月十二日



◎小津武林起業株式會社

一登錄日 大正六年三月廿九日
一使用製品 金巾
一製造工場 本社工場



(月 日 三)

(一羽鳥)



◎近江帆布株式會社

全國各種紡織會社商標一覽

◎柏原紡織株式會社



(鴿 鷄)



(計 時)

一使用製品 三巾金巾
一販賣先 內地



(籠 印)

一使用製品 綿糸二十手、三十手
一販賣先 內地



(竹 馬)

(東 關 黃)



C 一五

一使用製品 135/2 120/2 71/1
一製造工場 平塚工場
一月產額 50 B/S

◎關東紡績株式會社

一使用製品 並巾金巾
一販賣先 三巾金巾
內地一般



駒 鳥



一使用製品 三十二手
一販賣先 四十手
內地及支那

一使用製品 朝鮮向十手
一月產額 二百捆



一使用製品 內地向八手、一〇手
一月產額 一、六〇〇捆



全國各種紡織會社商標一覽

(鯉)



品 上 別

(綿布ノ部)



(蛤 蜻)



(熊)



(麟 麒)



(鯉 月)

C 一四

全國各種紡織會社商標一覽



(鳥樂世)

世樂鳥

(綿布ノ部)



(龍九)



(虎竹)



(車寶)

寶車



C一七



(紡絹糸ノ部)



—使用製品 135/2 71/1
—月産額 約110B/S
—販賣先 福井 京都 伊勢崎 岐阜 金澤 足利

(くれは)

全國各種紡織會社商標一覽



(大鳥)



(環三)

◎鐘淵紡績株式會社 (綿糸ノ部)



(藍魚)



(柴赤鐘)

C一六

◎大興紡績株式會社
全國各種紡績會社商標一覽



(同)

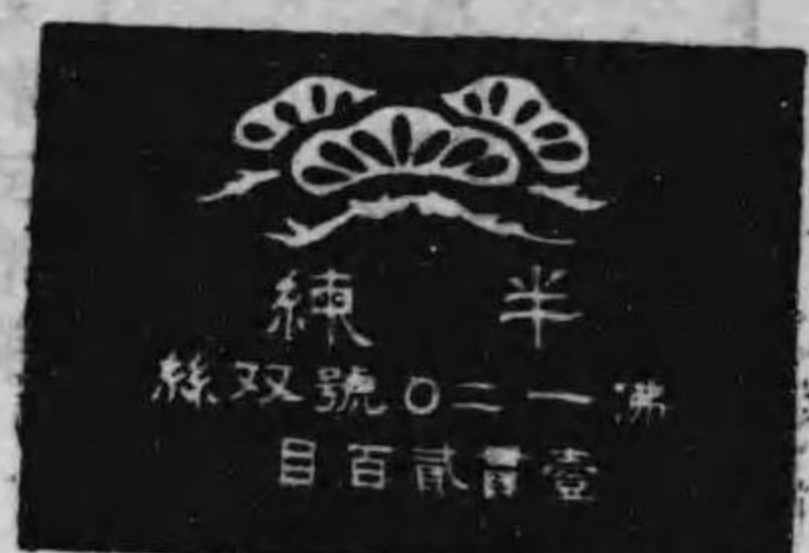

(下京工場)



C 一九

一登錄日 大正四年六月
一使用製品 綿布(二巾巾巾)
一月產額 約三、〇〇〇反
一販賣先 關西地方



◎辻紡績株式會社



全國各種紡績會社商標一覽



一使用製品 紡績絹ノ糸
一月產額 一五、三〇〇捆



一製造工場 下京工場

一登錄日 大正二年二月十四日
一製造工場 京都支店
一使用製品 絹布及輪出向
一月產額 絹布三、五五〇捆



C 一八

全國各種紡織會社商標一覽

一使用製品 三十手、三十二手
一月產額 四百捆
一販賣先 印度、支那



一使用製品 八、一〇、二〇手
一月產額 一七〇〇捆
◎內外綿株式會社



(子 唐)

一使用製品 一〇手
一月產額 二五〇俵
一販賣先 內地支那



一使用製品 天竺
一販賣先 朝鮮內地



驢 双

一使用製品 粗布
一製造工場 第二紡織工場
一月產額 百五萬碼
一販賣先 支那、印度、南洋、近東方面

C 二〇



(紅 月)
一使用製品 十六、二十手
一月產額 八百捆
一製造工場 上海支店

(水 月)
(同圖ニテ紅月カ水月ニ變ル)
一使用製品 16s 20s 40/2
一月產額 一萬捆
一販賣先 支那、印度、トルコ



一使用製品 粗布、細布、細綾布
一製造工場 上海支店
一月產額 二、五〇〇捆
一販賣先 支那、印度、トルコ

◎內外紡績株式會社



一登錄日 大正十年六月廿八日
一使用製品 左撚二十手
一月產額 七五〇捆
一販賣先 愛知、三重、靜岡縣下
原 米、印、支那、朝鮮棉

全國各種紡織會社商標一覽

◎長崎紡織株式會社



(來 寶)

一登錄日 大正十四年五月一日
一月產額 一、二〇〇捆
一製造工場 青島支店、山東省一圓、天津、芝罘、上海、漢口、香港
一販賣先 山東省一圓、天津、芝罘、上海、漢口、香港

◎名古屋紡績株式會社



(車 風)

一使用製品 三二、四〇手
一製造工場 新潟工場、郡山工場
一月產額 二〇〇捆
一販賣先 支那、南洋、印度
原 棉 米棉



(鼓 龍)

◎赤龍鼓
一登錄日 大正十年一月九日
一使用製品 一六、二〇手 双子二〇手
一製造工場 名古屋、郡山、新潟
一月產額 三千個
一販賣先 新潟、濱松、愛知地方

C 二一

全國各種紡織會社商標一覽

○紫龍 鼓

一使用製品 三〇、三二、四〇手
 一製造工場 雙子四二手
 一製造工場 名古屋、新潟工場
 一月產額 五〇〇捆
 一販賣先 愛知、濱松地方

○黑龍 鼓

一使用製品 十番手
 一製造工場 新潟、郡山工場
 一月產額 三〇〇捆
 一販賣先 愛知一圓、大阪地方

○濃陽紡織株式會社



○倉敷紡績株式會社



一使用製品 一三、一六、二〇、
 雙子四二手、四〇手
 一製造工場 各工場
 一月產額 約一萬捆

(馬 角)



一使用製品 20/4
 一製造工場 阪出工場
 一月產額 200捆
 一販賣先 中國地方

(馬 三)

龍 星



一使用製品 二巾金巾
 一月產額 四五〇俵
 一製造工場 萬壽早島工場

(龍 星)

行 雁



一使用製品 二巾金巾
 一製造工場 北方、早島工場
 一月產額 八〇〇俵

石 剛 金

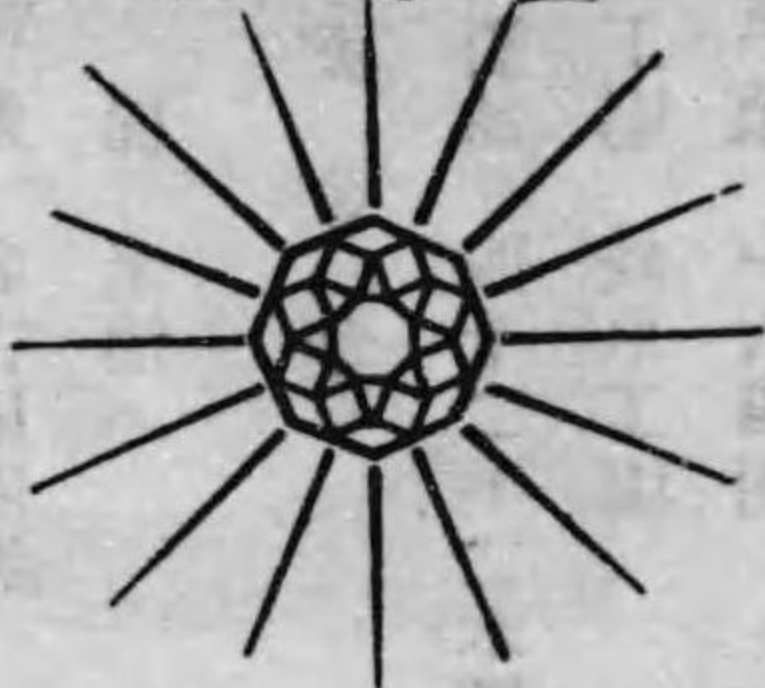

一登錄日 大正十三年八月十四日
 一使用製品 三巾金巾
 一製造工場 萬壽、早島工場
 一月產額 三五〇俵
 一販賣先 內地及南洋輸出
 一原 棉 米棉

○富士瓦斯紡績株式會社

(紫 富 士)

○川崎工場



一使用製品 20/3s 16/3s
 一月產額 120捆

○名古屋工場

一使用製品 三〇、三二、四〇手
 一月產額 一、一〇〇捆
 一販賣先 名古屋近傍一宮、濱松地方
 一原 棉 米 棉

(彩 五 星)



一使用製品 40s 42/2s
 一月產額 八四〇捆

C 二三

全國各種紡織會社商標一覽





○福島紡績株式會社



(華金)

- 紫金華
- 一使用製品 三〇、三二、四〇手
- 一月產額 名古屋工場六五〇捆
岐阜工場一七八捆
- 一販賣先 名古屋附近
- 一原棉 米棉
- 赤金華
- 一使用製品 四十二手二本撚
- 一月產額 岐阜工場
- 一月產額 一六四捆

○近藤紡績所



- 赤票
- 一使用製品 二十手、十六手
- 一月產額 川崎工場
一、一〇〇捆
- 一原棉 米、印度棉
- 黑票
- 一使用製品 二〇、一六、一四、
一〇、八手
- 一月產額 川崎工場
一、四五〇捆
- 青票
- 一使用製品 四番手
- 一月產額 川崎工場
二七〇捆
- 一原棉 印度棉及再用棉



社會式株績紡斯瓦士富

- 一起 因
- 一使用製品 日本紡績株式會社
併ニヨル
八、二〇、一六、二〇
四〇手、双子四二手
- 一月產額 大阪工場
一、一〇〇捆
- 一原棉 米印度棉



(星五赤)





◎天滿紡織株式會社



◎天滿織物株式會社

- 一 使用製品 粗布
- 一 製造工場 城北工場
- 一 販賣先 近東方面輸出
- 一 原 綿 米、印度棉

(塔象)



(票猿)



一 使用製品 帆布ネル用

(三角犬)



一 使用製品 綾木綿
一 製造工場 城北工場

◎寺田紡績工廠



全國各種氣織會社商標一覽



全國各種紡織會社商標一覽

一登錄日 大正二年六月十四日
 一使用製品 棉縮、天竺
 一月產額 棉縮壹百萬磅
 一販賣先 米、英領印度、濠洲



◎笹川紡織株式會社



ASHIKAGA MILLS
46 YDS



◎旭紡織株式會社

(星 虎)



一使用製品 綾木綿
 一製造工場 城北工場

全國各種紡織會社商標一覽

一使用製品 細布細綾
 一原棉 米棉



一使用製品 三〇、三三、四〇、四手
 一原棉 米棉



◎錦華紡績株式會社



◎足利紡績株式會社



一使用製品 綿
 一製造工場 佐野工場
 一月產額 一千
 一販賣先 大阪及愛知

◎佐野紡績株式會社

一使用製品 三〇、一六、二〇、
 一月產額 一、二五〇
 一販賣先 東京近在、東北地方

C 二九



(花 浪)

一使用製品 細綾



(頭 鹿)



ASHIKAGA MILLS
45 1/2 YDS



ASHIKAGA MILLS
46 YDS

C 二八

全國各種紡織會社商標一覽

一使用製品 細綾
一月産額 三〇〇梱
一製造工場 浪速支店



KINKA
COTTON MILLS
122 YARDS

一使用製品 三巾金巾
一月産額 一〇〇梱



40^s

一使用製品 四〇手チーズ
一月産額 四、三〇〇梱
一販賣先 和泉
一原棉 米棉
一製造工場 浪速支店

◎三光紡績株式會社



一三光 40s
一惠方 40s
一三光 32s
一惠方 32s
一三光 30s
一惠方 30s
一三光 20s
一惠方 20s
一三光 16s
一惠方 16s
一三光 10s
一惠方 10s

◎岸和田紡績株式會社
(綿糸の部)



一登録日 明治四十三年十一月十二日
一使用製品 20s 16s 10 32s



一登録日 大正四年九月九日
全國各種紡織會社商標一覽



一登録日 大正十五年一月十九日



一登録日 大正十五年一月十九日

(綿布の部)



一登録日 大正八年六月二十五日
一使用製品 細布
一製造工場 春木工場



一登録日 大正四年四月十二日
一使用製品 粗布
一製造工場 春木工場

C 三一

全國各種紡織會社商標一覽



一使用製品 細布、細綾
一製造工場 青島支店
一月產額 粗布三、六〇〇反
細布三、六〇〇反
粗綾六、五〇〇反
一販賣先 支那內地

一使用製品 綿糸
一製造工場 青島支店、第一工場
一月產額 三二七〇〇捆
二五手一五〇〇捆
一販賣先 支那內地



(蝶花)

一登錄日 大正十年六月
一使用製品 20s 16s 14s 12s 10s 8s
一月產額 三五〇捆
一販賣先 和歌山、大阪、播磨



◎日高紡織株式會社

一使用製品 綿布
一製造工場 公大紗廠



(魚双玉)

C 三三

◎明治紡績合資會社



一使用製品 20s 42/2s 41/3s
一製造工場 戶畑工場
一月產額 六三〇捆
一販賣先 大阪、久留米地方
一原棉 米、印度棉



一使用製品 双子六〇手瓦斯糸
一製造工場 戶畑工場
一月產額 一三〇捆
一販賣先 大阪、京都方面
一原棉 埃及棉

全國各種紡織會社商標一覽



一使用製品 細布
一製造工場 木春工場

◎上海製造絹糸株式會社



一使用製品 三巾金巾
一製造工場 行橋工場
一月產額 一萬二千反
一販賣先 大阪、京都方面
一原棉 米棉



YÖRAN

C 三三

追加ノ部



(社會式株績紡淵鐘)
(糸絹)

一使用製品
一販賣先
一原料



◎栗原紡織合名會社



(行綿田半)



◎日出紡織株式會社
一登錄日 大正十年八月
一使用製品 色、白、混合糸
一月產額 二五〇捆
一販賣先 和歌山大阪播州地方



◎毛斯綸紡織株式會社

一使用製品 20s
一製造工場 各工場 16s
一月產額 約三、八〇〇捆 10s
一販賣先 泉州名古屋北陸
一原料 棉 米印度棉



(目蛇)

一使用製品 二〇、一六手
一月產額 約七〇〇捆
一製造工場 各工場
一販賣先 近東アフリカ印度



一使用製品 絹 毛 糸
2/20 2/32 3/14
一製造工場 今津工場
一月產額 100俵



一使用製品 絹 毛 〇
4/13 4/32 2/32
一製造工場 今津工場
一月產額 300俵

全國棉花綿糸布商一覽

D 中表紙

◎貝塚紡織株式會社

全國各種織物會社商標一覽



鶴上



梅



文



福海

C 三六

櫻井 好一商店 同 北區堂島濱通一丁目
 堂ビル第三二五號
 合資橋 高商店 同 西區江戶堀北通一丁目四十三
 名古屋市西區桑名町二
 丁目二十番地 (出張所)
 木山 勝太郎 同 東區北濱五丁目十六番地
 名古屋市東區研屋町一 (出張所)
 芝 長五郎 同 西區江戶堀北通一丁目二〇ノ一
 株式會社日比谷商店 同 西區土佐堀船町三十八番地
 大阪支店 東京市日本橋區堀留町二ノ一〇
 シー、イリス商會 同 東區今橋二丁目十九番地
 棉花部
 ボルカイト 同 東區北濱四丁目二十六番地
 プラザース出張店
 カワスジ 同 北區中之島四丁目三十二番地
 パーランジー商會 同 神戸市京町八十番地 (出張所)
 株式會社アール、デ 同 東區北濱三丁目十七番地
 イ、タタ商會大阪支店 同 神戸市三宮町三丁目二六 (出張所)
 ウエザーフオード、 同 北區絹笠町九番地大江ビルデ
 クランブ商會 イング
 マクフアデン 同 北區絹笠町九番地大江ビルデ
 兄弟商會代理店 イング
 ゴーバイ、カランジ 同 西區土佐堀一丁目三七番地
 ヤ株式會社大阪支店 長澤ビルディング二階
 アングーソン、クレ 同 東區瓦町二丁目五五番地山口
 イトン商會代理店 ビルディング八階

伊藤 民五郎 同 西區北堀江通三番町七十八
 西區江戶堀七通一丁目(支店)
 怡 豐 洋行 同 東區瓦町二丁目四四(出張所)
 原田 源三商店 同 西區靱中通三丁目四十一
 半田 寅之助 同 西區本田通二丁目七十番地
 西村 泰七 同 北區堂島船大工町三六番地
 堀口 泰綱 同 西區土佐堀裏町二十三番地
 豐原 棉行 同 西區南堀江通六丁目三番屋敷
 同 西區土佐堀裏町二十三番地
 株式會社戸部商店 同 神戸市八幡通五丁目 (出張所)
 中央製綿株式會社 同 西區南堀江通六丁目二十八
 仲立社 加藤大三郎 同 此花區西九條上通一丁目四六
 太田 勘三郎 同 東區横堀一丁目
 大倉 良知 同 西區江戶堀北通一ノ一七
 奧村 竹三 同 東區道修町五丁目二十三番地
 株式會社河原棉行 同 東區北久太郎町二丁目四十三
 河合 英二 同 西區南堀江通六丁目
 加島 安治郎 同 西區江戶堀北通二丁目一四七
 梶原 富治郎 同 東區北濱二丁目七十四番地
 横江 萬治郎 同 西區江戶堀上通二丁目五十七
 中西 商治郎 同 北區河内町一丁目六十六番地
 中村 壯一郎 同 西區道頓堀通二丁目十五番地
 山本 重藏 同 西區土佐堀通二丁目二十四
 同 西區立賣堀南通四丁目一番地

長野 辰次郎 大阪府豊能郡油田町三三六〇番地
 大坂市東區備後町二丁目野村ビル
 合名會社山本總行 同 西區江戶堀上通二丁目十四
 山中 龜吉 同 西區江戶堀上通一丁目二十六
 藤原 敬造 同 東區瓦町二丁目五五番地山口ビル
 同 東區北濱町三丁目十七番地
 山村 義市郎 同 東區北濱上通一丁目十四番地
 合資會社越海商店 同 西區江戶堀上通一丁目十四番地
 天川 商店棉花部 同 東區北久太郎町三丁目
 三品ビルディング第十六號
 枝川 儀市 同 西區南堀江上通一丁目六番地
 同 西區南堀江上通一丁目六番地
 齊藤 合名會社 同 此花區四貫島町四番地
 三和 棉行 同 西區南堀江三番丁
 貴志 米吉 同 東區北久寶寺町二丁目四十七
 同 北區中之島二丁目江商ビルデ
 喜多兵太郎 同 北區中之島二丁目五十六番地
 白洲 商店 同 西區土佐堀裏町十六番地
 白井 英太郎 同 西區南堀江通六丁目
 島田 誠三郎 同 名古屋市菊井町七丁目 (支店)
 小豆 島芳種 同 西區土佐堀通一丁目三十番地
 芝 常一 同 西區松島町二丁目
 平田 信成 同 西區江戶堀北通一丁目十二

日比野 芳太郎 同 浪速區難波反物町一三五〇
 同 東區北久寶寺町三丁目(本店)
 森下 捨吉 同 東區北濱町五丁目十六番地
 本園 薰 同 北區中之島二丁目白洲商店内
 震記 號(支) 同 西區本田二番町三十一番地
 同 神戸市播磨町二十九番地
 範多 商店 同 大阪市西區本田二番町十四(支店)
 同 生田町一丁目一番地
 深澤 富太郎 同 海岸通十番地
 同 大阪市南區末古橋通二 (支店)
 株式會社鈴木商店 同 神戸市明石町明海ビルデイン
 同 五階湯淺貿易株式會社内
 湯淺 棉花株式會社 同 浪花町五十六番館 (出張地)
 同 大阪市西區土佐堀通二
 ジー、ドッサ商會 同 伊藤町一〇六
 エヌ、ヴィ、 同 浪花町五十六番地
 ネザランド、 同 三宮町一丁目三百二十八
 エジアチツク商會 同 同
 エム、ムサ 同 同
 ポーイ株式會社 同 同
 グセラツト、 同 同
 トレチング商會 同 同
 マムラジャ、 同 同
 ラムバガツト 同 同

株式會社田村駒商店	田村駒治郎	同東區安土町四丁目	株式會社丸永商店	不破榮次郎	同東區南久太郎町二丁目
瀧定合名會社	瀧義郎	同東區安土町二丁目	松田清商店	松田清市	同東區備後町三丁目
株式會社高岡商店	高岡虎之助	同東區安土町一丁目	福井彌助商店	同東區谷町三丁目	
合名會社高岡商店	高岡大吉	同東區本町四丁目	江商株式會社	阿部市太郎	同北區中ノ島二丁目
合資會社多田利商店	多田和三郎	同東區本町三丁目	合名會社小松佐商店	小松佐二郎	同東區本町四丁目
大東綿業株式會社	村岸休五郎	同東區安土町二丁目	合名會社寺庄商店	寺庄三郎	同東區安土町四丁目
高瀬合名會社	高瀬平治郎	同東區瓦町四丁目	青山良之助商店	同東區淡路町二丁目	
株式會社根津清商店	根津清太郎	同東區本町三丁目	淺野物産株式會社	精谷武節	同東區瓦町二丁目
合名會社中村尙商店	中村尙造	同東區瓦町三丁目	北川株式會社	北川惣三郎	(山口ビルディング内)
株式會社宇佐見商店	宇佐見辰次郎	同東區谷町二丁目	株式會社三露商店	三露久兵衛	同東區備後町二丁目
野村圓治商店	野村半三郎	同東區唐物町二丁目	株式會社三都屋商店	宮地袈裟一	同東區北久太郎町二丁目
合名會社野村米店	野村克藏	同東區北久太郎町三丁目	三ツ引物産株式會社	高村綱一郎	同東區北久太郎町二丁目
合名會社野呂克商店	野呂信吉	同東區安土町四丁目	株式會社芝川商店	芝川榮助	同東區高麗橋三丁目
株式會社久原商部	岡	同北區中ノ島二丁目	株式會社島商店	小島省三	同東區高麗橋四丁目
株式會社八木商店	八木與三郎	同東區南久太郎町二丁目	株式會社日比谷商店	上松悅郎	同西區土佐堀裏町
合名會社山作商店	山崎作次郎	同東區備後町三丁目	合資會社杉村商店	杉村喜一	同東區瓦町四丁目
株式會社山本商店	山本顯彌太	同東區安土町二丁目	井上商事株式會社	井上宗一	同東區安土町三丁目
株式會社山口商店	植木金松	同東區備後町四丁目	服部幸吉商店	同東區淡路町三丁目	同東區安土町四丁目
又一株式會社	阿部頑次郎	同東區南久太郎町二丁目	西島竹藏商店	同東區萬ビルディング内	同東區北久寶寺町三丁目
藤田泰藏商店	同東區瓦町四丁目		合資會社龍昌洋行	山本林右	

綿屋商店	石川秀太郎	同東區瓦町三丁目
高柳友吉商店	同東區豐後町十八	
高橋伊之造商店	同東區谷町二丁目	
辻米藏商店	同東區北久太郎町三	
株式會社長尾商店	長尾傳藏	同東區備後町四丁目
倉茂洋行	田中三郎	同西區本田通一丁目
丸兼商店	田中兼陸	同東區本町一丁目
合名會社萬谷商店	萬谷久右衛門	同東區橫堀一丁目
株式會社丸星商店	上林久吉	同東區備後町二丁目
丸松商店	小林松治郎	同東區瓦町一丁目
株式會社益記洋行	小杉佐兵衛	東區内本町橋詰町
株式會社有馬洋行	星多久	同西區江戸堀南通一
アイエヌ商店	村西源治郎	同東區船越町二丁目
三起商店	堀川泰秀	同東區瓦町二丁目
森田嘉商店	森田嘉太郎	同南區末吉橋通二

全國各種織物會社工場一覽

E 中表紙

Table with multiple columns containing names of textile companies and their factory locations. The text is small and difficult to read, but appears to be a detailed list of industrial facilities across Japan.

各種力織機、糊附機、整經機、管捲機
 其他織物ニ要スル一切ノ機械ト器具
 一式製作販賣并ニ中古品一式取扱



株式
會社

日本織機賣買商會

名古屋市東區朝日町一丁目
 電話東七二三番長七二四番
 振替口座名古屋五四五六番

全國各種織物會社工場一覽

◎いっよ合資會社

所在地 靜岡市吳服町一丁目一八
 創立 大正十一年十一月二十日
 資本金 三萬圓
 目的 織物製造販賣
 代表社員 海野 又吉

◎イス織布合名會社

所在地 濱松市海老塚町二五〇 電長 七〇三
 沿革 大正六年八月設立、大正七年三月操業開始
 資本金 十二萬圓 全額拂込済
 目的 別珍生地、天竺、ネル生地製造
 代表社員 伊熊 勝治 代表社員 鈴木 小市郎
 事務部長 米川 平 工務長 片橋 壽太郎
 營業部長 高山 照吉
 事務員數 男 四人 工務員 四人
 職工數 男 二五人 女 一五〇人
 業 午前六時ヨリ午後六時迄十二時間制

全國各種織物會社工場一覽

◎井原興業株式會社

所在地 岡山縣後月郡井原町三二九〇ノ三
 創立 大正十一年十一月十五日
 資本金 七萬圓 拂込金 五萬圓
 目的 綿布製造、小倉服地裁縫
 取締役 山名 作太郎 取締役 渡邊 與市
 同 妹尾 武作 同 藤田 讓
 同 馬越 舜治 同 監查役 小川 豊三郎
 監查役 畑 中 時太郎 監查役 三宅 善太郎
 職工數 男 女 一〇〇人
 原動機 電動機 三八馬力

原動機 (汽) 一臺 二五馬力
 織機臺數 豐田式 三臺 九五馬力
 經卷機 豐田式 八臺 二二〇臺
 糊附機 同 七臺 緯卷機 豐田式 一四臺
 給濕裝置 同 七臺 艶附機 同 二臺
 工場敷地坪數 二五〇〇坪
 工場建物坪數 一、五〇〇坪

シンガミシン 七〇臺(動力運轉)

織機臺數 (ジツキンソン) 三六臺 計五六臺
同野 四丁村 一〇〇臺

◎株式會社井原織物所

所在地 岡山縣後月郡井原町 電長七
創立 大正七年十月一日
資本金 四十萬圓 拂込金 二十七萬圓
積立金 四千圓 最近配當年八分
社長 守屋松之助 常務取締役 岡田義平
取締役 片山茂久太 取締役 大津崎義三
同 池田次郎 監查役 宇野和一郎
監查役 有岡寛二
事務員數 男七人
職工數 男七人 女一六二人
使用馬力 (蒸) 四二馬力 計一四二馬力
電 一〇〇馬力
織機臺數 二四四臺
數機坪數 六、五〇〇坪
建物坪數 一、四五〇坪

◎株式會社井原織布所

所在地 岡山縣後月郡井原町 電六六
創立 大正七年七月
資本金 五十萬圓 拂込金 三十萬圓

積立金 七萬九千圓

別珍 商標 金天印、銀天印
柳本省三 專務取締役 柳本吳策
國富慎策 取締役 栗山源四郎
山口嘉藏 監查役 大津崎定造
酒井吾朗 工場長 小出貞次郎

工場機 男七人
部擔任 男 二人
事務員數 男 七人 女 一八七人
職工數 男 二二〇人
原動機 電力一五〇馬力

織機臺數 (豐田式) 一六五臺
(中村式) 六〇臺

出張所 大阪市東區安土町四丁目二一

主任 川上祥之助

◎井田機業株式會社

所在地 石川縣鹿島郡瀧尾村字井田
創立 大正八年三月
資本金 五萬圓 目的 絹織物製造販賣
取締役 堀岡良吉
同 小林幸作 同 岡野忠四郎
同 船造丈太郎 同 岡田脩
監查役 上田兵一 監查役 山口幸太郎
同 山田幸助 同 大西新左衛門

◎伊藤三綿株式會社

所在地 名古屋市西區車町二ノ二
創立 大正六年十二月
資本金 百五十萬圓

取締役 黒田爲助 目的 綿布製造販賣
同 鈴木忠兵衛 監查役 岡田増次郎
監查役 高橋幸五郎 監查役 渡邊長兵衛

◎伊藤毛織株式會社

所在地 愛知縣海部郡立田村
職工數 各種毛織物製造 三七人
使用馬力 吸入瓦斯 一五馬力
織機臺數 (二巾) 二四臺
(四巾) 二四臺

◎合資會社伊藤機業場

所在地 福井縣坂井郡春江村境第二三號
創立 大正十三年二月十日
資本金 六千圓 目的 織物製造販賣
代表社員 伊藤義長

◎伊川合名會社

所在地 愛媛縣新居郡神拜村
創立 大正六年
職工數 綿糸、綿布、生地、木綿製造
男 三〇人 女 一二〇人

全國各種織物會社工場一覽

原動機 (蒸汽) 六〇馬力
電力 二〇馬力

織機臺數 松井式 廣巾 二四〇臺
阪井式 廣巾 二〇〇臺
ホジキンソン 小巾 一〇一臺

◎伊勢織物合資會社

所在地 秋田縣平鹿郡横手町前郷字園ノ内二〇
創立 大正十三年一月十二日 目的 織物製造販賣
資本金 五千圓
代表社員 伊勢秀治

◎合資會社伊勢浴巾商會

所在地 津市新町津一九四六
創立 大正十三年三月十一日
資本金 四萬九千圓
目的 浴巾及同反物製造
代表社員 川口儀一郎
原動機 電力 七五馬力
織機臺數 原田 小巾 三〇臺

◎伊勢崎織物株式會社

所在地 群馬縣伊勢崎町 電二八
沿革 大正二年創立、同八年十一月增資社名變更
資本金 五十萬圓 拂込金 廿三萬圓

織機臺數 原田式 大巾小巾 一二三臺
原動機 電 六〇馬力

◎和泉工業株式會社

所在地 大阪府泉南郡佐野町一四二
創立 大正十三年十二月二十五日
資本金 五萬圓
拂込金 壹萬二千五百圓
目的 綿布製造
取締役 加茂友太郎 取締 藤原源太
同 加茂幸一郎 同 小西與一郎
監查役 永田又五郎 監查役 向井和

◎和泉綿布株式會社

所在地 大阪府泉南郡北中通村大字鶴原二一〇
電話 野四六
創立 明治四十五年七月
資本金 壹百萬圓
拂込金 五十二萬圓
積立金 二十二萬八千五百五十圓
製品 毛斯綸、細布、粗布、天竺
商標 扇、海老扇、牧童
取締社長 淺野久次郎 專務取締 松村長一
常務取締 松浪喜與茂 取締 松村熊良
取締役 大野六三郎 監查役 中川茂次
監查役 田中大吉 同 奧野仙織
工場長 永井貞時

事務員數 男 九人 女 三人
職工數 男 一五人 女 六五〇人
織機臺數 豐田式 五四二臺
原田式 一一六臺 計五六八臺
原動機 電力 一〇五馬力
數地坪數 計一四〇馬力
建物坪數 五、四四八坪
二、八五〇坪

分工場 大阪府泉南郡土生郷村土生
主 前田喜代三郎
原動機 電力 三〇、五〇
汽罐 一二〇馬力
織機臺數 原田式 大 二〇八臺

◎合名會社稻岡商店

所在地 兵庫縣印南郡西志方村 電五
創立 明治二十四年十一月
資本金 三十萬圓
積立金 三萬一千六百圓
代表社員 稻岡孝治郎 商標 鹿印、鉛印
事務員數 男 五人 女 二二〇人
職工數 男 八〇人 女 二二〇人
原動機 電力 三五馬力
織機臺數 電力 五五馬力 計九〇馬力
三五〇臺

數地坪數 八、五〇〇坪
建物坪數 二、三〇〇坪

◎稻倉織物株式會社

所在地 岡山縣小田郡稻倉村字上稻木
創立 大正八年十二月
資本金 六萬圓
拂込額 三萬圓
積立金 一千圓 配當 一割
目的 內外縮小倉胴地、小巾木綿
專務取締 鹽飽只平 取締 今岡増太郎
取締 鹽飽林藏 同 山村新平
同 桑田太一 監查役 井上類藏
監查役 桑田晋三 鹽飽一郎
職工數 男 五人 女 二〇人
使用馬力 吸入瓦斯發動機 西山式 一二馬力
古橋式 小巾 二五臺
織機臺數 石丸式 大巾 一五臺
古橋式 鐵機 八臺 計四八臺
經卷機 重政式二臺 奧井式ボビン卷一臺六十八錘
緯卷機 奧井式 四十八錘
敷地坪數 三〇〇坪
建物坪數 七五坪

◎今井毛織合資會社

所在地 愛知縣中島郡今伊勢村馬寄字郷前
創立 大正十一年九月十五日
全國各種織物會社工場一覽

目的 毛織物製造

資本金 五萬圓
代表社員 今井孫右衛門
職工數 男 五人 女 二〇人
原動機 七馬力半
織機臺數 二巾 二〇臺

◎今治織物株式會社

所在地 今治市大字日吉村藏敷 電三八
沿革 明治四十三年三月合名會社トシテ創立
大正七年十一月株式組織ニ變更
資本金 二十萬圓 拂込金 十五萬圓
目的 綿ネル、綿布製造販賣
常務取締 中川芳太郎 常務取締 長野駒太郎
同 村瀬鐵之助 監查役 長野岩太郎
監查役 中川政之
職工數 男 六〇人 女 一八五人
織機臺數 ケーリー 一七臺
ホジキンソン 一八〇臺 計二二七臺
起毛機 ロバートホール 三〇臺
原動機 蒸 一二〇馬力
電 一二九馬力 計二四九馬力

◎今治タオル合資會社

所在地 今治市
創立 大正五年
目的 タオル製造

六六一坪九七三

◎春江織物株式會社

所在地 福井縣坂井郡春江村 電長四四、四九
 創立 大正八年十一月
 資本 二十萬圓 拂込金 十萬圓
 目的 絹織物製造加工販賣
 取締役社長 柴田 一郎 專務取締役 坪内 爲實
 取締役 大原 直次郎 監査役 三澤 爲泰
 監査役 增井 誠治
 事務員數 八人
 職工數 男 二〇人 女 六〇人
 工場數 二
 使用馬力 電 一五馬力
 燃糸機 一、五〇〇錘
 織機臺數 一、二〇〇臺 準備機 二臺
 織機臺數 三、四五六坪
 織機臺數 五〇七坪
 建物坪數

◎春木織布株式會社

所在地 大阪府泉北郡南松尾村字春木九九〇
 創立 大正八年六月
 社長大 松山 寅太郎
 取締役 阪東 平太郎
 同 山口 佐壽郎
 監査役 安井 政吉
 目的 綿布製造販賣並ニ綿布加工
 代表社員 服部 實太郎 代表社員 佐溝 明治郎
 事務員數 男 二二人

◎服部合名會社

所在地 新潟縣南蒲原郡加茂町
 創立 明治四十二年八月
 目的 羽二重絹製製造
 使用人數 男 一人 女 三二人
 織機臺數 津田式 大巾 二四臺
 燃糸機 部 同 所
 製成品 壁燃糸製造
 使用人數 男 一人 女 一二人
 燃糸機 佛國製 明治四十四年設立
 使用馬力 一〇五馬力

◎服部織布合名會社

所在地 名古屋市中區西日置町若狹三九
 創立 大正十一年十一月八日
 資本 壹萬圓
 目的 絹織物製造及販賣
 代表社員 服部 榮太郎 代表社員 桑原 梅吉
 所在地 名古屋西區下園町二丁目
 電本局四五九、四六二〇、四七九一
 沿革 明治二年創業、大正七年一月現組織ニ變更
 積立金 六萬五千圓 全額拂込済

◎萩森織布株式會社

所在地 愛媛縣西宇和郡喜須來村 電一〇三
 目的 タオル製造
 職工數 男 三人 女 五〇人
 織機臺數 森式 小巾 四〇臺

◎原田織布株式會社

所在地 大阪府北河内郡交野村私部
 創立 大正十四年五月二日
 資本 六十萬圓 拂込金 三十萬圓
 目的 織物ノ製造及漂白
 取締役 原田 守夫 取締役 原田 秀夫
 同 西井 賢英 同 大野 秀夫
 同 金澤 泰治 同 宮本 邦之助
 同 植田 繁次郎 監査役 大門 種治郎
 同 小林 惣一郎
 監査役 小林 惣一郎
 使用人數 男 一九人 女 一一一人
 原動機 電 五〇馬力半
 織機臺數 原田 大 五五臺

◎早川木綿合資會社

所在地 愛知縣知多郡八幡町 電橫須賀一六
 全國各種織物會社工場一覽

◎早藤合資會社

所在地 愛知縣知多郡八幡町字八幡
 創立 大正七年十二月
 代表社員 早川 清考
 目的 綿布製造販賣

◎林織物合資會社

所在地 大阪府南河内郡道明寺村字林
 創立 大正十一年二月
 職工數 男 五人 女 七〇人
 使用馬力 電 二〇馬力
 織機臺數 北野式 小巾 一一〇臺

◎林合名會社

所在地 愛知縣中島郡起町
 創立 大正三年七月
 使用人數 一〇人
 織機臺數 豐田式 一四臺

シルケット機
使用馬力 電

五臺
三馬力

◎合資會社林南店

所在地 愛知縣海部郡津島町五四七
創立 大正十三年一月一日
資本金 壹萬八千圓
目的 各種織物製造及販賣
無限責任
社 員 瀨尾 咲市

◎林田織物合資會社

所在地 福井縣坂井郡春江村境二十號二七
創立 大正十三年二月一日
資本金 三萬五千圓
目的 的 織物製造
代表社員 林田 伊一

◎濱松絹織合資會社

所在地 濱松市佐藤一色一八二
創立 大正十二年二月十日
資本金 六萬圓
目的 絹布並ニ織物製造
代表社員 田邊 政太郎
織機臺數 田邊式 廣巾
使用馬力 三四臺
一一馬力

◎橋本織物合名會社

所在地 東京市外吾嬬町小村井九四三
創立 大正十二年一月十五日
資本金 六千圓
目的 的 織物製造販賣
代表社員 橋本 元吉

E 一二

◎橋本織物合資會社

所在地 靜岡縣濱名郡曳馬村
創立 明治四十四年一月
資本金 壹萬五千圓
目的 的 白木綿製造
代表社員 稻川 德松
使用人數 男 三〇人 女 一六五人
織機臺數 豐田式 小巾 一七〇臺
整經機 豐田式 小巾 一臺
使用馬力 瓦斯 五〇五馬力

◎長谷川合名會社

所在地 愛知縣中島郡起町
目的 的 セル製造販賣
織機臺數 鈴木式 小巾 八〇臺
使用馬力 電 三〇馬力

◎坂南織物株式會社

所在地 大阪府泉南郡南中通村檜井
目的 的 木綿製造

◎丹羽織物株式會社

所在地 群馬縣山田郡廣澤村字廣澤七九九
創立 大正八年七月
資本金 三十萬圓
目的 各種織物製造販賣
取締役 丹羽長右衛門
同 丹羽藤次郎
監查役 富田 彦四郎
職工數 男 四人 女 二七人
織機臺數 八〇臺

◎丹羽綿布合資會社

所在地 愛知縣丹羽郡千秋村加納馬場
目的 的 蚊帳製造
使用馬力 電 五馬力
織機臺數 豐田式 大巾 二二臺

◎日本ヴェルベツト株式會社

所在地 堺市西湊町二〇〇 電八四九
創立 大正五年四月
資本金 壹百萬圓
專務取締役 横田 耕造
取締役 横野 與兵衛
同 筒井 磯二郎
工場長 小田 周藏
目的 的 別珍製造
取締役 赤阪 信義
同 中野 信重
監查役 米田 誠一
副工場長 松下 誠一

◎日本クロス工業合資會社

所在地 京都市上京區一條通油小路西人西川端町
電西陣四五九、四六〇

◎仕上工場

大阪府泉北郡南池田村 電三林一六

營業課長 八田 祐三郎
會計主任 中 野 謙治
原動機 北野 謙治
保全主任 石井 信義
人事主任 吉之 泰
事務員數 男 二二人 女 一人
職工數 男 一人 女 二〇〇人
工場數 二ヶ所
原動機 電 二〇〇馬力
織機臺數 一〇、〇〇〇坪
織機臺數 二、〇〇〇坪
建物坪數 一〇、〇〇〇坪
建築坪數 二、〇〇〇坪
創立 大正八年八月
製品 諸クロス製造
資本金 五十萬圓
積立金 四萬三千六百圓
專務取締役 枚部 三三郎
同 井村 健次郎
同 津田 傳之助
監查役 多田 繁三郎
事務員數 男 二五人 女 二人

代表社員 木村傳次郎 女 一三人
職工數 男 二人 女 一三人
使用馬力數 電 四馬力
織機臺數 鈴木、豐田 小巾 二四臺

◎日進タオル合資會社

所在地 大阪府泉南郡佐野町九一七
創立 大正十二年十二月二十九日
資本 九千圓
無限責任 日根野谷吉松
社 員
原動機 電力 五馬力
織機臺數 原田大 六臺

◎西川織物合資會社

所在地 神奈川縣津久井郡中野町太井二三五
創立 大正九年
原動機 電 二馬力
職工數 男 五人 女 一四人
織機臺數 二二臺

◎合資會社西川商店

所在地 京都市上京區烏丸通三條下ル饅頭屋町五四
創立 大正十一年十月八日
資本 十一萬圓
目的 織物製造並ニ販賣加工

織機臺數 〔東海式〕 小巾 三二臺
古橋式
職工數 男 六人 女 一七人
原動機 電 五馬力

◎西村合資會社

所在地 埼玉縣北足立郡大宮町五三五
創立 大正十二年九月二十三日
資本 壹萬圓
目的 各種織物製造販賣
代表社員 一色 國造

◎合資會社西浦木綿商會

所在地 愛媛縣知多郡大野町三四二 電一二、四
創立 明治三十五年九月
資本 二十萬圓 拂込金 十七萬圓
積立金 十萬四千七百圓
目的 晒、生、小巾、綿織物並ニ廣巾、天竺、金巾製造
商標 衣川晒
代表社員 山口仁右衛門 無限責任 三輪 爲吉
無限責任 萩原 宗平 同 須田六右衛門
社 員

○鬼崎工場 愛知縣知多郡鬼崎村大字西元口
沿革 明治四十一年操業開始

全國各種織物會社工場一覽

無限責任 西川幸兵衛 無限責任 西川庄之助
社員

◎西葛城織物株式會社

所在地 大阪府泉南郡西葛城村字木積四八五
創立 大正八年八月
資本 十萬圓
取締役 田中榮太郎 取締役 王子 安吉
同 谷口菊太郎 同 中尾角太郎
監査役 朝日初太郎 監査役 中川秀太郎
職工數 男 四人 女 三五人
織機臺數 豐田式 六八臺
原動機 電力 三五馬力

◎西上織物株式會社

所在地 大阪府泉南郡日根野村
目的 綿織物、タオル製造
職工數 男 四人 女 四一人
原動機 電力 四五馬力
織機臺數 〔原田式〕 一八八臺
〔釋迦〕 五〇臺

◎西成染織合資會社

所在地 愛媛縣丹羽郡西大海道村
創立 大正七年
目的 紬、綿、製織

工場管理 石井利右衛門
人工場長 六人(內社宅一人)
事務員數 六人(內寄宿 一四人)
職工數 男 二〇人(內寄宿 一四人)
女 一八〇人(同 一四六人)

操業 小巾 晝業十一時間 一四六人
大巾 晝夜業十一時間 一四六人
使用馬力數 電 ウエスチング 四〇馬力
奧村 七五馬力
整經機 豐田式 四臺 糊附機 川本式 三臺
川本式 三臺
野上式 四十二吋 一六〇臺
豐田式 二十八吋 一五二臺
織機臺數 佐野製 五十吋 一臺
附機 一五、〇〇坪
數地坪數 一五、〇〇坪
建物坪數 六五〇坪

◎西江原綿布合資會社

所在地 岡山縣後月郡西江原村四三九
創立 大正八年二月
資本 壹萬圓
營業目的 綿布製造
代表社員 北田文次郎

◎西出綿布合名會社

所在地 大阪府佐野町
目的 綾製織
職工數 男 五人 女 六〇人
原動機 電力 三〇馬力

織機臺數 (豐田式) 二六臺 (原田式) 二四臺 計五〇臺

◎西陣織物株式會社

所在地 京都市室町通四條上ル
沿革 大正八年四月、元株式會社西陣模範工場ト
機業店及仲買店十數店ヲ合併設立セルモノ
資本金 壹百二十萬圓 全額拂込済

積立金の 九萬圓

專務取締役 池田有藏

取締役 笹野昇太郎

監査役 上田作次郎

事務員數 男 一〇人 女 二〇人

職工數 男 五〇人 女 三五〇人

工場長 西村孫兵衛

支店長 大坂市東區備後町四丁目

支店長 昇太郎

出張所 東京市日本橋區伊勢町一〇

所長 吉田利三郎

◎朋友機業合名會社

所在地 福井縣大野郡勝山町澤

創立 大正十三年七月一日

資本金 七千八百五十圓

目的 織物製造販賣

代表社員 太田要三治 代表社員 白崎與五郎

◎本多織物合名會社

所在地 濱松市菅原町二三六

創立 明治四十四年三月

資本金 五千圓

商標 輸出織物製造販賣

社員 忠勝印ダイヤノ中ニH

事務員數 本多喜三郎 同 員 本多寅治

職工數 男 五八 女 一八 寄宿 一二人

操作 自午前六時(五月一日)自午前六時半(十月一日)

原動機 汽罐 金丸鐵工會社製多管式 一基

緯卷返機 尾崎機料製 捲卷式 八臺

整經機 金丸鐵工會社製 豐田型 四臺

糊附機 同 熱風乾燥 一臺

織機臺數 遠州織機株式會社製 八〇臺

敷地坪數 豐田式織機株式會社製 一、三〇〇坪

建物坪數 七〇〇坪

◎北陸製絹株式會社

所在地 金澤市鹽川町二四・二五合併地

電四四六

◎平和織物株式會社

所在地 福井縣足羽郡木田村木田地方

創立 大正八年七月

資本金 十五萬圓

目的 各種織物製造販賣

製品商標 (H. W. P. niette.)

社長 西川幸兵衛

取締役 津田藤次郎

監査役 高木重三郎

職工數 男 二〇人 女 一三〇人

織機臺數 一三二臺

使用馬力 三〇馬力半

原動機 吸入瓦斯 發動機 二五馬力

工場 福井市寶永下町二二〇 電長四七六

織機臺數 二〇臺

◎平城織物合資會社

所在地 奈良縣生駒郡平城村字押熊

目的 蚊帳地製織

職工數 男 三人 女 二五人

織機臺數 中村式及古橋式 小巾 七〇臺

◎兵庫織物合名會社

所在地 石川縣羽咋郡栗保村字兵庫

資本金 壹萬圓

創 立 大正八年五月

代表社員 今井菊太郎

資本金 三十萬圓
積立金 五千五百圓
目的 絹織物製造販賣
取締役社長 高阪三松
同 西能源四郎
同 島田七郎 石衛門
監査役 水落清松
事務員數 三人
職工數 男 一〇人 女 一〇〇人
使用馬力 一三馬力
織機臺數 一六〇臺

◎北辰舍合名會社

所在地 新潟縣南蒲原郡加茂町

目的 糸織物羽二重製織

創立 明治二十一年四月

使用人數 男 五人 女 一三〇人

織機臺數 津田式 大巾 三七臺

使用馬力 瓦斯 一八馬力 電一〇馬力

◎鳳紋毛織合資會社

所在地 桐生市新宿三五八

創立 大正十二年十一月十五日

資本金 四萬六千八百十六圓

目的 各種織物製造販賣

代表社員 横山朝四郎

全國各種織物會社工場一覽

取締役 田邊文四郎 同 前田久三郎
同 中畑勝次郎 同 近藤東助
監査役 安田健作
職工數 男 一六八 女 七六人
使用馬力數 電 二二馬力
織機臺數 豐田 小巾 二二〇臺

◎東華織物合資會社

所在地 京都市上京區紫野門前町七 電西陣七九〇
創立 明治四十三年三月 全額拂込済
資本金 十一萬圓
積立金 十六萬九千一百圓餘

目的 生繻子、ポプリン及各種絹綿及人造絹糸織物製造販賣

代表社員 源次郎 工場主任 青山幾太郎
事務員數 男 一五人 女 一人
職工數 男 二一人 女 一人
原動機 電力 一〇〇馬力
織機臺數 六八臺
準備機械 一一臺
敷地坪數 二、六〇〇坪

◎東海絹綿株式會社

所在地 愛知縣西加茂郡學母町大字土橋字 上川淵四八五
營業所 京都市上京區夷川烏丸西入 電本局五九八
主任 三木作三郎

E 二六

◎東海織物株式會社

所在地 愛知縣寶飯郡三谷町築地一八ノ一
創立 大正十年一月
資本 十五萬圓
積立金 三萬七千五百圓

目的 絹綿布製造販賣
取締役 須賀市作 同 原田重作
同 加藤良一 同 柴田房吉
同 杉本庄平 同 野島彌藏
監査役 鈴木伊太郎 同 鈴木嘉之次郎

◎東海織布合資會社

所在地 靜岡縣濱名郡吉津村
創立 大正八年十一月六日
資本 二十萬圓
積立金 十萬圓

目的 天然白木綿製造
職工數 男 五人 女 七六人
使用馬力 瓦斯發動機 大阪發動機會社製六〇馬力
織機臺數 豐田式 廣巾 一三四臺

◎東洋帆布株式會社

建物坪數 一、八二二坪四合四勺
營業所 大阪市東區道修町五丁目一九 電本局三九九六

◎東洋織物株式會社

所在地 福井縣丹生郡吉野村家久
創立 大正七年四月
資本 二十萬圓
積立金 十萬圓

目的 綿織物紋ポプリン製造
取締役 田邊與平 常務取締役 西岡甚古衛門
同 田邊又左衛門 兼會計係 西岡基治
兼事務係 山西かね 同 横井増治
同 福居吉重郎 同 林左治衛
監査役 馬場脩一 同 屋敷福太郎
事務員數 男 三人 女 九〇人
職工數 男 一二人 女 一〇〇臺
織機臺數 重田式 二〇馬力
原動機 電力 九二六坪
敷地坪數 五七五坪

◎出張所

所 福井市佐佳枝上町三五 電九九〇
所 大阪市東區豐後町大手橋詰重野商店
(福井縣ポプリン組合)
電東二一五〇

E 二七

所在地 大阪府泉南郡北掃守村大字春木二五〇番地 電岸和田二四一

創立 大正七年十月 拂込金 六十五萬圓
資本金 百萬圓 配當 九朱
積立金 一萬二千三百五十圓

商標 各種綿帆布 配當 九朱
製品 各種綿帆布 配當 九朱
商標 八代麻三郎 取締役 八代祐太郎
常務取締役 八代武次 監査役 白井治平

取締役 澤田善一郎
監査役 富田常三郎
事務員數 男 十六人 女 一人
職工數 男 五九人 女 八人
操作 十時間制 社宅 四八人 寄宿二一人
原動機 電力 芝浦、日立 三相交流 三三三馬力
燃糸機 三三八〇錠
緯卷返機 一三三臺
整經機 熊谷 帆布用 五五臺
糊付機 豊田式 帆布用 四臺
織機臺數 豊田式 帆布用 一三〇臺
ブラッシング一臺 帆布用 二六四臺
スタビング一臺 碼量機 二臺
敷地坪數 六、一四八坪

全國各種織物會社工場一覽

◎東洋織物合資會社

所在地 德島縣板野郡撫養町南濱
創立 大正五年
目的 綾木綿淺黃製造
職工數 男 二人 女 四〇人
使用馬力 電 一三馬力
織機臺數 大巾 一六臺
井ハッターズレー式 同 二〇臺
大巾 二六臺

◎東洋絹織物株式會社

所在地 富山縣上新川郡奧田村稻荷一番地ノ一
創立 大正七年八月
資本金 七十五萬圓
拂込金 四十一萬九千三百六十二圓
積立金 七千五百圓
目的 絹織物(古濱縮緬)製造
社長 佐藤助九郎
副社長 淺尾清太郎
專務取締役 密田勘四郎
監査役 佐藤與左衛門
工場長 渡邊榮藏
庶務主任 淺井郷衛
工務係 中田正治
寄宿係 高崎雪光
同 工務係 近藤由松
會計主任 市村岩次郎
支配人 福岡二郎
監査役 高田虎太郎
副社長 堀田二作

◎東洋織布株式會社

所在地 東京市麴町區八重洲町一ノ一
創立 大正四年二月
資本金 壹百二十萬圓
拂込金 六十六萬圓
積立金 六萬餘圓
目的 織布製造加工販賣
專務取締役 關本英作
取締役 林權之助
監査役 川添清磨
使用人數 男 一五五人 女 九一〇人
織機臺數 六〇〇臺
使用馬力 電 四五〇馬力
桐生工場 桐生市新宿

◎東亞物產株式會社

所在地 福井縣吉田郡森田村八重卷
製成品 富士絹
使用人數 男 一七人 女 六〇人
全國各種織物會社工場一覽

事務員數 男 八人 女 一人
職工數 男 一二人 女 一八四人
操業 自午前六時至午後六時(內一時間休憩)

原動機 芝浦製 一〇〇馬力
三馬力 一臺
計四八馬力

燃糸機 長谷式 三、一二〇鍾
坂根式 一、二二〇鍾
計四、三五二鍾

織機臺數 日本絹織製八丁杼箆巾五四吋 一〇〇臺
緯卷機 北陸機具商會製 四臺

整經機 同 五臺
糊附機 名古屋製作所製 四臺

停止管卷機 北長商會製 四臺
管卷機 共立商會製 八臺

工場敷地坪數 宇野鐵工所製 四臺
工場建物坪數 三、二四三坪
一、三二九坪

◎東洋製布株式會社

所在地 大阪府北河內郡交野村
資本金 二十萬圓
拂込金 十萬圓
織機臺數 原田式 秀夫 二〇〇臺
津田工場 同郡津田村
創立 大正十一年

◎東三織物株式會社

使用馬力 二〇馬力
織機臺數 一三四臺
所在地 靜岡縣磐田郡福島村福田 電七
創立 明治四十年八月
資本金 二十萬圓
目的 コール天、輸出織物、足袋底製造
織機臺數 一三四臺

◎東三織布合資會社

所在地 豐橋市大字花田字八通八番地
創立 大正十年九月十九日
資本金 四萬五千圓
無限責任 尾崎次平 有限責任 豐田平吉
無限責任 尾崎高次 同 有限責任 鈴木武平
無限責任 鈴木敬雄 同 有限責任 彦阪健嗣
有限責任 白井卯作 社員

◎東兒織物株式會社

所在地 岡山縣兒島郡八濱町
創立 大正九年
目的 綿織物製造
E 二九

操業 十時間、午前、午後零時交代
 原動機 汽機 多谷式 一臺
 芝浦製70HP50HP 二臺
 經卷返機 豐田式 一臺 緯卷返機 豐田式 二臺
 整經機 同 七臺 糊附機 ハワード 二臺
 艶附機 東京 佐野製 二臺
 織機臺數 豐田式 四四吋 二五〇臺
 敷地坪數 三、五〇〇坪
 建物坪數 二、七〇〇坪

◎千々木織物合資會社

所在地 岡山縣後月郡出部村 電井原五三
 創立 大正六年一月
 目的 絹綳交織織物製造
 商標 九三
 代表社員 千々木良次郎 社員 千々木喜一
 鹽飽清四郎
 事務員數 五人
 職工數 男 二五人 女 八〇人(內寄宿在住三〇人)
 原動機 電動機 日立製作所製 一臺 四〇馬力
 經卷返機 西備商會製 八臺
 緯卷返機 西備商會製 五臺
 整經機 同 四臺
 織機臺數 豐田式 小巾 一、一七二臺
 敷地坪數 一、二〇〇坪
 建物坪數 三、五〇〇坪

◎中央織物株式會社

所在地 岐阜縣惠那郡長島町中野
 創立 大正八年九月
 資本 壹萬五千圓
 拂込金 二千七百五十圓
 目的 絹織物製造販賣
 同 織機臺數 渡邊儀助
 同 敷地坪數 大宮光雄
 同 建物坪數 中垣舜造
 同 監督役 小幡正吉
 同 取締役 大宮太郎平
 同 松原仲滿
 同 小幡儀助

◎中央毛織合資會社

所在地 愛知縣中島郡奧町字南川崎
 創立 大正十三年二月十六日
 資本 壹萬圓
 目的 一般毛織物製造
 代表社員 吉田輝太郎

◎中外毛織株式會社

所在地 一宮市一宮北之町一番地ノ一
 創立 大正十三年十月二十九日
 資本 十萬圓
 拂込金 五萬圓
 目的 各種織物製造販賣
 同 監督役 田中美三
 同 水谷重三郎

◎中央織布株式會社

所在地 岡崎市能美町南尾敷 電五二
 創立 明治四十四年
 社長 鈴木仁市 支配人 白井藤一
 安田幸三郎
 用度主任 安田幸三郎
 使用人數 男 五人 女 六〇人
 織機臺數 中村式 小巾 二三八臺
 使用馬力 電 二〇馬力

◎中外織物株式會社

所在地 福井縣三方郡八村烏濱二六ノ二四
 創立 大正十年四月
 資本 五萬圓
 目的 各種織物製造販賣
 同 監督役 清水吉太郎
 同 小幡善次郎 同 松村磯吉
 同 小幡善七 同 小幡市太郎
 同 小幡善七 同 小幡岩吉
 同 監督役 小幡岩吉

◎中外織布株式會社

所在地 名古屋市中區廣路町一八 電東一三一八
 創立 大正八年六月八日
 資本 五十萬圓
 拂込金 三十七萬五千圓
 目的 モスリン製織 商標 布袋
 同 監督役 安藤菊次郎
 同 取締役 黑田爲助

◎中豫織物株式會社

所在地 松山市泉町九一 電五四、五〇三長一三三
 創立 大正十年五月二十六日
 資本 二十萬圓 全額拂込済
 積立金 壹萬六千二百圓 最近配當 三割五分
 製成品 足袋裏綿(山十)菱十印綿(山十)雙熊印
 同 監督役 田内榮三郎
 同 取締役 飯尾辨次郎
 同 監督役 竹田文平

◎中豫織物株式會社

同 監督役 飯尾辨次郎
 同 取締役 飯尾辨次郎
 同 監督役 竹田文平

監查役 彰浦 未知滿
 事務員數 男 一五人
 職工數 男 四六人 女 三九八人
 原動機 電力 一三〇馬力
 織機臺數 廣巾 二九四臺
 小巾 一〇九臺 計四〇三臺
 敷地坪數 三、四五二坪
 建物坪數 一、六四五坪

◎中華織物合資會社

所在地 名古屋西區兒玉町
 創立 大正六年八月
 目的 綿織物セル製造販賣
 使用人數 男女 七八人
 織機臺數 豐田式 二巾 一一二臺
 使用馬力 電 四〇馬力

◎中華織布株式會社

所在地 青島若鶴町二丁目 電九三
 創立 大正九年二月
 資本金 四十萬六千二百圓
 拂込金 十二萬五千圓
 目的 織物製造
 社長 平田利藏
 取締役 馬場長兵衛
 同 古元庄太
 同 專務取締役 今西新三郎
 同 取締役 林新之助
 同 井村外與吉

職工數 男 七人 女 四七人
 原動機 電力 二〇馬力
 織機臺數 豐田 大巾 六〇臺

◎中國毛織株式會社

所在地 福山市三吉町
 沿革 (元帝國麻毛紡織株式會社ナリシガ大正十年十二月廿六日現社名トナル)
 織機臺數 中村式 一五臺

◎中國タオル株式會社

所在地 廣島縣沼隈郡草戸村 電長五六一
 創立 大正九年十一月 目的 タオル製織
 職工數 男 一〇人 女 三五人
 使用馬力 吸入瓦斯エンジン 三五馬力
 織機臺數 都築式 小巾 五二臺 計一〇〇臺
 豐田式 アンクル 四八臺

◎中越製布株式會社

所在地 富山縣東礪波郡出町太郎丸 電一〇八
 創立 大正七年十月 資本金 五十萬圓
 拂込金 四十萬五千四百四十圓
 積立金 一千二百圓
 社長 神田七次郎 常務取締役 神田孝一
 取締役 小幡駒太郎 取締役 金森伊平
 監查役 大谷和一 監查役 小幡孝吉

同 監查役 松原春治 同 監查役 遠藤茂雄
 同 監查役 宮本吾市 同 監查役 梅田初太郎
 使用馬力數 蒸 四〇馬力
 織機臺數 三〇臺
 敷地坪數 六七八坪
 建物坪數 二六七坪

◎中武商工株式會社

所在地 埼玉郡比企郡大河村
 創立 大正六年
 製品 銘仙
 職工數 男 六人 女 一八人
 原動機 電力 三馬力
 織機臺數 山中、大橋 四〇臺

◎中國織物株式會社

所在地 岡山縣後月郡西江原村
 創立 大正七年十二月
 資本金 壹萬五千圓
 目的 織物製造販賣
 同 取締役 原田政太郎
 同 監查役 三村尚齋
 同 監查役 味尾吟一郎
 同 監查役 大山壽久平

同 顧問 舟岡嘉一 顧問 安念次左衛門
 同 顧問 岡本八平 顧問 相談役 神田豐吉
 職工數 男女 二〇〇人
 織機臺數 廣巾 八〇〇臺 計二〇〇臺
 小巾 一八〇臺
 整理機 八臺、糸線管卷機 一九臺、サイジングマシン 一臺、糊附乾燥機 二臺、タンターリングマシン 一臺、カレンダー 一臺
 原動機 瓦斯エンジン 五〇馬力
 モーター 三〇馬力 一〇馬力 二臺

◎中京綿布株式會社

所在地 名古屋西區江戶屋町二七
 創立 大正十一年四月十日
 資本金 五萬圓
 拂込金 壹萬二千五百圓
 目的 綿布製造販賣
 同 取締役 菱川廣勝
 同 監查役 渡邊榮太郎
 同 監查役 徳力一治

◎中泉織物株式會社

所在地 大阪府泉南郡山直上村稻葉
 創立 明治四十五年四月
 資本金 十五萬圓

職工數 男 三人 女 二十三人
 原動機 電動機 三馬力
 織機臺數 大巾 三二臺
 敷地坪數 三〇〇坪
 建物坪數 一〇〇坪
 ○營業所 朽木縣上都賀郡今市町春日町
 主任 香山傳司

◎兩毛織物合資會社

所在地 群馬縣邑樂郡館林町五三
 創立 大正十年六月
 資本 五千元
 代表社員 坂田清三郎
 事務員數 男一人
 職工數 男一人 女 二二人
 原動機 電力 五馬力
 織機臺數 二〇臺
 敷地坪數 四〇〇坪
 建物坪數 六二坪
 目的 二尺縮製造
 有限社員 坂田伊之助

◎沼隈織物株式會社

所在地 廣島縣沼隈郡草戶村
 創立 大正八年十一月
 製品 木綿絹綿交織物
 事務員數 五人
 商標 丸沼

職工數 男 二人 女 九人

◎合資會社小川商店

所在地 大阪府泉北郡大津町下條大津五一ノ一
 創立 大正十一年十一月九日
 資本 五千元
 目的 各種織物製織
 代表社員 小川音三郎
 職工數 男一人 女 九人
 織機臺數 一〇臺

◎小笠仙織布合資會社

所在地 愛知縣寶飯郡蒲郡町大字府相
 創立 大正十三年九月二十二日
 資本 千七百圓
 目的 織物製造
 代表社員 小笠原仙藏

◎合資會社小谷製織所

所在地 大阪府南河內郡大草村大字草尾
 創立 大正十三年七月一日
 資本 十萬圓
 目的 織物製造
 代表社員 小谷芳太郎

◎株式會社小田切機業所

所在地 長野縣上高井郡須坂町

職工數 男 二〇人 女 六四人(內寄宿)一五人
 原動機 電動機 日本電機製作所製 二〇馬力
 經卷返機 重政式 一七八錘
 緯卷返機 奧井式 一九四錘
 整經機 重政式 三臺
 織機臺數 名古屋 一〇〇臺
 敷地坪數 小巾 一〇〇坪
 建物坪數 豐田 小巾 七二〇坪
 二六七坪

◎小川織物合資會社

所在地 熊本縣下益城郡小川町
 資本 壹萬五千圓
 代表社員 小崎保記
 事務員數 男一人
 職工數 男 二人 女 一七人
 原動機 電力 五馬力
 織機臺數 重政 二〇臺
 豐田 四丁杼 二〇臺

◎小川機業合資會社

所在地 埼玉縣比企郡小川町
 創立 大正七年
 製品 生絹
 原動機 電力 二馬力
 織機臺數 小平機式 一五臺

資本 五萬圓

明治三十二年二月 拂込金 二萬五千圓

社長的 輪出羽二重製造販賣 取締役 小田切新藏 監查役 小田切啓藏

監查役 小田切成重 使用馬力 四五馬力 三五馬力

◎合資會社小野亦工場

所在地 桐生市大字桐生三四〇
 創立 大正十年六月
 拂込金 全額
 最近配當年一割
 目的 輸出絹織物製造販賣
 代表社員 小野善作
 職工數 男 三人 女 二六人
 原動機 電力 六馬力

◎尾張織布株式會社

所在地 愛知縣西春日井郡新川町
 資本 十萬圓
 取締役 天埜一松
 同 天野俊造
 同 深見正之助
 監查役 永尾文造
 製成品 白木綿
 取締役 天野三郎
 同 馬場宗次郎
 同 本田龜三郎
 監查役 天野利三郎

スプリングラー 内地製 一個
給濕装置 佐藤式 ケルチング 二個
其他給水装置、通風装置等
敷地坪數 四、六〇〇坪
建物坪數 三、二〇〇坪

◎大垣毛織株式會社

所在地 大垣市南寺内町一三四番地 電長四七八
沿革 元丸中毛織大垣工場ヲ買收會社組織トナス
創立 大正八年十一月二十五日
資本金 壹百萬圓
積立金の 三千圓
目的 毛織物製造販賣
事務取締役 國枝嘉兵衛
取締役 吉岡百三郎
監査役 馬淵政太郎
技師長 相場勉
事務員數 男 一五人 女 二人
職工數 男 二〇五人 女 五五人
原動機 電力 五二馬力
織機臺數 四巾 五七臺
敷地坪數 二、八五〇坪
建物坪數 一、二〇〇坪

◎大河原機業合名會社

所在地 靜岡縣濱名郡天神町村佐藤一色
創立 大正七年十一月 資本金 五千圓
目的 織物製造販賣
職工數 男 一〇人 女 七〇人
使用馬力 一三馬力
織機臺數 豐田式 小巾 一四二臺

◎大塚織物合名會社

所在地 大阪府東區唐物町二丁目 電船一三九
沿革 大正十一年三月三十日創立、大正十五年四月一日日本社ヲ大阪府ニ移シ資本拂込五萬圓ヲ增加シ販路ノ擴張織機ノ改善ヲ行フ
資本金 五十萬圓
積立金の 三千五百圓
目的 綿小倉製造販賣
取締役 大塚 尚一
監査役 大塚 和三郎
同 取締役 大塚 幸一
大塚 利夫

所在地 宮城縣比田郡大河原町
創立 大正六年十一月
資本金 七千圓
目的 綿織物製造販賣
代表社員 竹川重右衛門 代表社員 大須賀 善

◎大竹合名會社

所在地 愛知縣寶飯郡蒲郡町府相字赤羽根七五七
沿革 明治四十二年創立、大正七年合名會社組織トナス
資本金 十萬圓
目的 綿木綿 夜具地 製造染色
代表社員 大竹 勇藏
職工數 男 一〇人 女 九二人
使用馬力 電力 五〇馬力
織機臺數 豐田式 小巾 一八五臺

◎大津織物株式會社

所在地 大阪府泉北郡大津町大字字多天津三三電
創立 大正五年四月
資本金 二十萬圓
社長 二見文次郎
取締役 熊野 幾太郎
職工數 男 八〇人 女 一六四人
織機臺數 小巾 一一〇臺
廣巾 一一〇臺 計二三〇臺

◎大野織物合資會社

所在地 岡山縣兒島郡灘崎村迫川
創立 明治四十三年六月
資本金 三萬圓
代表社員 大野 四郎
職工數 一五〇人
織機臺數 豐田式 小巾 七一臺
野上式 小巾 三五臺
使用馬力 蒸 野上式 同 小巾 一〇臺
野上式 同 小巾 五〇馬力

◎合資會社大野機業店

所在地 京都市上京區千本通寺之内下ル花車町四四
 創立 大正十三年六月二十三日
 資本金 壹萬圓
 目的 織物製造
 代表社員 大野 三一

◎大野毛織合資會社

所在地 愛知縣海部郡市江村大字東保十番戶
 創立 大正九年十二月
 資本金 二千七百圓
 目的 織物製造販賣業
 無限責任 大野 祐一
 代表社員 大野 かの
 有限責任 大野 かの
 社員 齊藤 勝
 監査役 齊藤 守一

◎大野木綿株式會社

所在地 愛知縣知多郡大野町
 創立 明治二十五年一月
 資本金 壹萬五千圓
 目的 綿織物製造販賣
 取締役 吉峰治右衛門
 同 中江市太郎
 監査役 小島 要藏
 江端 幸三郎

◎合名會社大野木商店

所在地 京都府宇治郡山科村竹ヶ鼻

創立 大正十三年二月十七日
 資本金 二萬五千圓
 目的 タイヤ地綿布並ニ一般綿布製織
 代表社員 大野木繁太郎

◎大久保織物株式會社

所在地 三重縣南牟婁郡市木村大字下市木
 沿革 明治十七年創業ノ大久保萬太郎織物工場ヲ
 (大正七年九月現組織ニ變更セルモノ)
 資本金 八萬圓
 積立金 壹萬一千七百圓
 目的 綿織製織及販賣
 專務取締役 大久保萬次郎
 取締役 崎久保亨一
 監査役 奥田 安治郎
 大久保 光夫
 山本 光夫
 男 一〇人
 女 二五人
 職工數 午前六時ヨリ午後六時迄十二時間
 原動力 電動機 日立製三相交流式 一臺一〇馬力
 經卷返機 三臺
 整付機 二臺
 織機臺數 六〇臺
 仕上機 二臺
 敷地坪數 八一〇坪
 建物坪數 三〇七坪

◎合資會社大山機業工場

職工數 男 二五人 女 一五〇人
 原動力 十時間制 芝浦製 三基
 燃糸機 ハワード製 一七臺
 經卷返機 四臺
 糊附機 三臺
 織機臺數 小 橋本式 五八時
 名 古洋式 七〇時
 東 澤式 二八時
 緯卷返機 二八〇馬力
 六臺

◎大江織物合資會社

所在地 岡山縣小田郡大江村
 創立 大正八年十二月
 目的 着尺綿木綿製造
 職工數 男 二人 女 二七人
 使用馬力 吸入瓦斯發動機クロスレー式 一二馬力
 織機臺數 名古屋式 小巾 四二臺

◎大阪帆布合資會社

所在地 大阪市東區備後町四丁目三番地
 創立 大正十三年一月二十一日
 資本金 二十萬圓
 製成品 廣巾織物護謨芯地、帆布廣巾厚地
 商標 玉冠
 出資社員 竹村 清次郎 出資社員 岡村 房次郎
 同 雪林院 廣吉
 社員 男 五人
 工場 京都府伏見町觀月橋 電七二一
 沿革 元東洋紡織株式會社工場タリシモノ

◎大阪絹業株式會社

所在地 大阪市北區金屋町二ノ一八 電北二八〇三
 沿革 前石津絹綿合資會社ヲ繼承ス
 資本金 五萬圓(全額拂込済)
 製成品 絹綿及毛羽ノ加工品各種防寒具ノ製造販賣
 專務取締役 西 耕造
 取締役 奥川 久一
 工場長 黒川 清
 事務長 保科 亥三郎
 職工數 男 二人 女 三〇人
 原動力 電力 三臺
 除塵機 大型梳綿機 三臺

創立 大正十三年八月十八日
 資本金 十萬圓
 拂込金 五萬圓
 目的 麻織物ノ賃織業
 取締役 大串忠一
 同 田中善太郎
 同 田中善造
 同 松原精一
 監査役 田中善造
 同 左乙女謙吉

◎近江重布株式會社

沿革 大正六年九月創業、大正七年五月操業開始
 資本金 五十萬圓
 拂込金 二十七萬二千圓
 積立金 四千九百四十圓
 目的 護謨芯地、綿帆布調帶地、其他一般綿織物製造
 取締役社長 安原仁兵衛
 同 福井彌平
 同 赤塚精一
 監査役 安孫子熊次郎
 庶務係 水口松太郎
 會計係 白井隆一
 事務員數 馬杉 五人
 職工數 一〇人(內寄宿五人) 四五人(內寄宿三五人)

◎近江織物株式會社

所在地 東京市淺草區花川戸町一二
 資本金 十萬圓
 拂込金 五萬圓
 目的 鼻緒原料ビロードベツチン及蚊帳製造販賣
 取締役 高居善九郎
 同 天野榮司
 監査役 鈴木卓郎

◎近江物産株式會社

所在地 大津市御藏町一五 電二二五

出張所 東京市淺草區田原町二ノ七 電淺草一五八六

操業 十一時間 夜業ナシ
 原動機 モーター 芝浦製 二臺 七七馬力
 織機臺數 本社製 九五吋巾 二臺
 同製 六六吋巾 一四吋 六〇臺
 手織機 六六吋巾 四〇臺
 撥糸機 英國ボイド式 五〇〇臺
 木製備前式 四〇〇臺
 本社工場 大津市馬場一四四ノ二
 分工場 滋賀縣高島郡安曇村西萬木 電田中一
 出張所 平屋吉左衛門
 主任 岡野省三

針 針

HINODE SEISHIN SHOKAI
 OSAKA

紡績用針一式

圓型針布各番
 開繭針布各番
 圓型・開繭植針一式
 在庫豐富

ポークユバインローラー
 ギル・ギルフォローラー
 コームプレート
 平・丸各種ピン

日出製針商會

大阪市西區京町堀通四丁目

電土佐堀 { 8036
 3906

針 針

紡績・織物用諸機一式

傳動裝置・紡織工場用
附屬器具各種製作

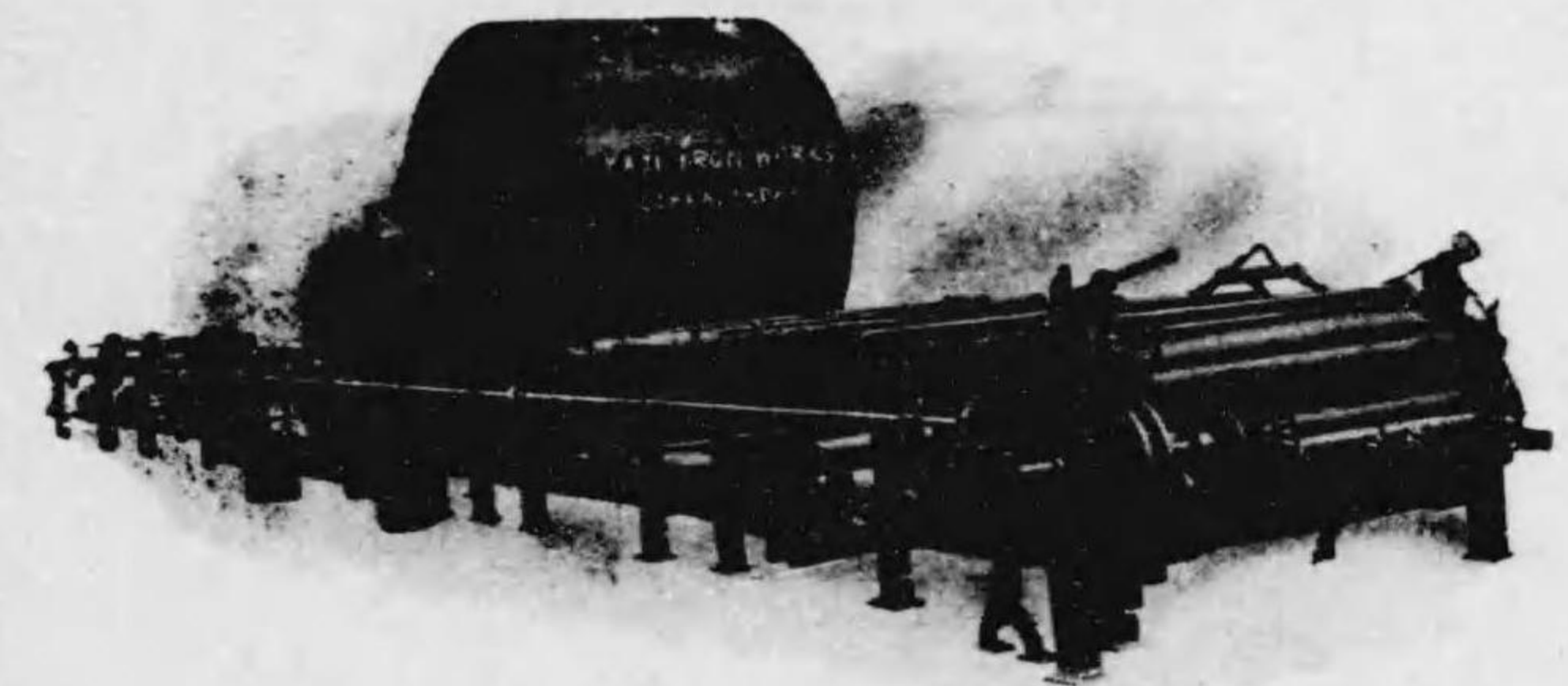

スラッシャーサイジングマシン
(其他織物準備機一切製作)

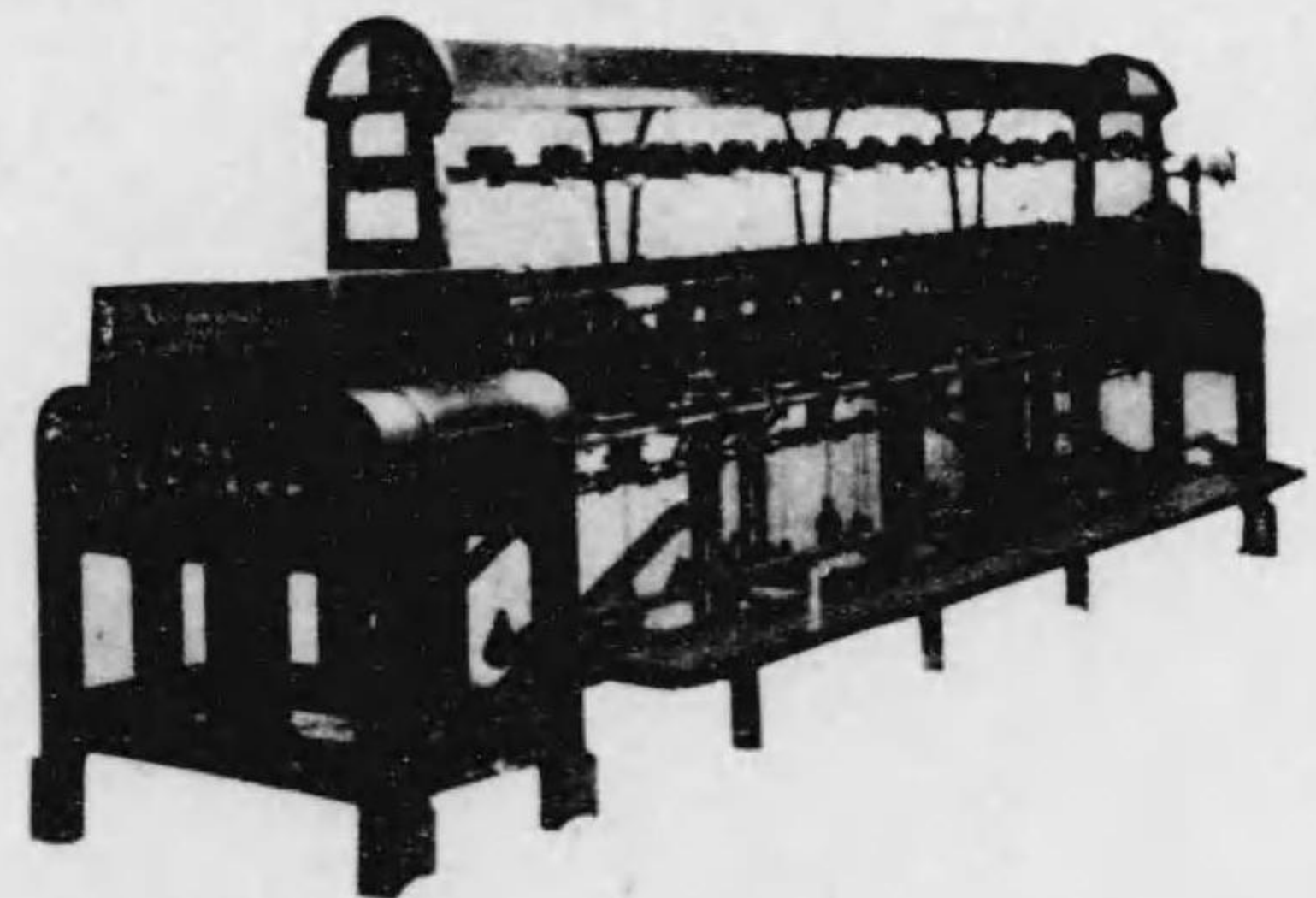

クイツクトラバース
ワインダー
(其他各種捲返機製作)

加地鐵工所

大阪市浪速區櫻川番九六
電話長櫻川番九六
分工場堺市五番二七
電話長堺市五番二七
東京市日本橋區蛸船番六一
電話長日本橋區蛸船番六一
關東代理店 望月商店

◎扇田機業株式會社

沿革 當時近江物産會社ノ名義ノモトニ近江
五萬圓ノ販賣ヲ爲シ大正五年五月資本金
十萬圓ノ株式會社トシ其後現在額ニ増資ス
目録 綿布製造販賣
社長 北村重之助
取締役 芳野芳男
監査役 西村義量
事務主任 駒井潤次郎
會計主任 駒井潤次郎
事務員數 男六人 女一人
職工數 男七人 女一人
工場數 四
使用馬力 二〇馬力
準備機臺數 七臺
織機臺數 五〇臺
敷地坪數 七〇〇坪
建物坪數 二一八坪五

所在地 秋田縣北秋田郡扇田町道端七五
創立 大正十一年一月廿一日
資本金 十萬圓
目的 織物染物製造販賣
取締役 藤貞吉
取締役 木村一三

全國各種織物會社工場一覽

◎岡田織布株式會社

沿革 愛知縣知多郡岡田町 電長六
創立 大正十一年二月
明治四十三年資本金二萬圓ヲ以テ合資會社
ヲ設立シ之ヲ大正十一年二月資本金二十萬
圓トシ株式會社ニ變更ス
資本金 二十萬圓 全額拂込済
最近配當 年一割
製品 天竺木綿 商標 玉蓮生香
社長 安藤菊次郎 常務取締役 竹内木三郎
事務係長 今井泰次郎 工務係長 森川明
事務員數 男五人 女二人
職工數 男一七人 女八二人
業 午前六時ヨリ午後六時迄(時季ニヨリ變更ス)
汽機 一基
發電機 シーメンス二基 五キロ、三キロ
電動機 芝浦五〇馬力、一臺一〇馬力二臺
豐田N式四四吋 糊附機 機械貿易 一臺
整經機 一六〇臺
織機臺數 一六〇坪
敷地坪數 二、〇六〇坪
建物坪數 八六六坪

同 乳井安太郎 取締役 西島市五郎
同 大塚耕三 監査役 佐藤與助
同 高橋辰治 同 山崎乙治

取縮役 茂木庄藏 取縮役 本間熊太郎
 同 茂木完三 監査役 森下金三郎
 監査役 小林三藏 同 川島喜代松
 工場監督 本間和三郎 技手 木村録郎
 工場主任 中田平梧 技手 栗原藤十郎
 外交主任 小林龍次郎 事務主任 栗原藤十郎
 職員數 男五人 女五人(內寄宿在住五〇人)
 操作業 午前六時ヨリ午後六時迄(内一時間休憩)
 原動機 電動機 一〇馬力 一臺
 經卷返機 村田式 二臺 緯卷返機 村田式 二臺
 整理機 村田式 二臺
 織機臺數 初谷式 五八臺
 村田式 一二臺

◎奧泉合名會社

所在地 埼玉縣北埼玉郡忍町行田
 創立 大正十二年四月十日
 資本金 四萬五千圓
 目的 縮布染織
 代表社員 奧貫賢一郎 代表社員 今泉濱五郎
 職員數 男 三〇人 女 三五人
 使用馬力 電力 一五馬力
 織機臺數 豐田式 大巾 五〇臺

◎合資會社奧野織布工場

所在地 奈良縣南葛城郡御所町八一六
 創立 大正十二年六月六日
 資本金 三萬圓
 目的 織物製造販賣
 無限責任 奧野富之助
 職員數 男 八人 女 三五人
 原動機 電力 二五馬力
 織機臺數 豐田式 一七〇臺

◎株式會社帶谷商店
 所在地 大阪府泉南郡貝塚町 電貝塚二
 沿革 當初帶谷幸助個人經營ノモノナリシガ大正
 十年二月株式組織ニ變更、同十二年小巾織
 機ヲ廢シ廣巾織機ニ代ユ
 資本金 壹百萬圓 拂込金 五十萬圓
 積立金 二萬圓
 製品 五枚朱子、八枚朱子、十三枚朱子、六綾、
 及商標(アジロ、天竺(以下双龍)ネル生地(金幸))
 取縮役社長 帶谷吉次郎 取縮役 帶谷幸助
 監査役 帶谷治三郎 同 帶谷廣之助
 外交掛長 帶谷廣太郎 監査役 松浪松之助
 簿記掛長 百野政吉 工場掛長 帶谷房治郎
 人事掛長 川岸市太郎 工務係長 谷口寅吉
 事務員數 男 二〇人

職工數 男 一〇五人 女 八三〇人
 原動機 電力 三九七馬力
 織機臺數 豐田式 四四吋 三〇六臺
 原田式 四二吋 二二五臺
 ◎福田工場 大阪府泉南郡麻生村福田
 工場長 帶谷治三郎
 製品 朱子
 原動機 電力 二〇五馬力
 織機臺數 汽罐 一四〇馬力
 原田式 六四臺
 ◎箱作工場 大阪府泉南郡下莊村箱作
 工場長 如中定治郎
 製品 ネル生地
 原動機 電力 七十五馬力
 織機臺數 原田式 一二二臺
 ◎清見工場 大阪府泉南郡木島村清見
 工場長 松浪松之助
 製品 朱子
 原動機 電力 五〇馬力
 織機臺數 原田式 一一一臺
 ◎包近工場 大阪府泉南郡山直上村包近
 工場長 西村安一
 製品 ネル生地
 原動機 電力 五〇馬力
 織機臺數 原田式 八四臺

◎澤工場

大阪府泉南郡南近義村澤
 製品 六綾
 原動機 電力 三〇馬力
 織機臺數 原田式 七二臺

◎起織物株式會社

所在地 愛知縣中島郡起町九七〇 電起五七
 創立 大正六年五月
 資本金 十四萬圓 拂込金 十二萬二千五百圓
 積立金 二萬三千圓 最近配當年五朱
 目的 本セル英ネルコト地、服地一般毛織物
 取縮役社長 後藤辰一郎 取縮役 小川吉太郎
 支配人 永田純三 監査役 淺野初太郎
 事務員數 水谷國太郎
 職員數 男 四人
 原動機 電力 一八人 女 七二人
 織機臺數 同 二巾 二二馬力半
 同 同 小 一〇馬力
 同 同 大 二四馬力
 同 同 野上 二〇馬力
 同 同 平岩 二〇馬力
 敷地坪數 九〇〇坪
 建物坪數 五六〇坪

◎和歌山綿布株式會社

所在地 和歌山市畑屋敷中之町

創立 大正十三年九月二十五日
資本 壹萬圓
代表社員 渡邊久治郎
目的 織物製造販賣

◎合資會社渡邊機業場

所在地 福島縣伊達郡川俣町字宮町二七
創立 大正十年五月
資本 三萬五千圓
代表社員 渡邊七郎
目的 絹織物製造販賣

◎合資會社渡邊工場

所在地 米澤市新町四丁目六〇五〇
創立 大正十三年四月二十五日
資本 五千圓
代表社員 渡邊彌八郎
目的 織物製造販賣

◎力不井綿布株式會社

所在地 宇和島市裡町
創立 大正六年
織機臺數 大賀式 大巾 三三臺
使用馬力 瓦斯機關 二二馬力
職工數 男 一二人 女 四三人

◎加藤忠織物株式會社

所在地 濱松市馬込町

資本 十萬圓
目的 毛織物及各種織物製造
取締役 沖田清太郎
同 大野紋次
同 奈良本玉吉
同 中川幸平
同 丸谷幸吉
監査役 丸谷幸吉
職工數 男 三人 女 二四人
原動機 電力 一〇馬力
織機臺數 津田 二四臺
平岩 一〇臺 計三四臺

◎加高合名會社

所在地 埼玉縣北埼玉郡忍町
創立 明治三十三年
織機臺數 井桁式 小巾 一二六臺
池田式 同 三六臺
使用馬力 電力 二〇馬力
職工數 男 九人 女 三九人

◎第二工場 埼玉縣北埼玉郡長野村

創立 明治四十年
織機臺數 豐田式 小巾 一一五臺
木本式 同 五臺
使用馬力 電力 三五馬力
職工數 男 五人 女 三〇人

◎株式會社加根金商店

全國各種織物會社一覽表

創立 大正十三年四月
資本 壹萬圓
目的 瓦斯綿木綿製造
職工數 男 一二人 女 六四人
原動機 電力 二馬力半
織機臺數 平岩 四〇臺
豐田 九二臺

◎加賀織物株式會社

所在地 石川縣大聖寺町荒町
創立 大正七年十月
資本 五十萬圓
取締役 山口宗一
同 小島志良
同 歸山小作
同 橫山彦太郎
同 齊外 一五二臺
原動機 タービン水車 一二馬力
ベルトン水車 三七馬力 計四九馬力
織機臺數 杉山 一三四臺
重田 一一四臺 計二九八臺

◎大聖寺工場 石川縣大聖寺町新屋敷

職工數 男 二一人 女 二七五人

◎加賀毛織株式會社

所在地 石川縣能美郡小松町字松任町〇八九
創立 大正十二年五月二十一日

所在地 名古屋西區下長者町三ノ一九
創立 大正十年三月
資本 五萬圓
目的 絹綿、毛系織物製造販賣
取締役 網綿、友三郎
同 谷川右衛門
同 加藤源十郎
監査役 加藤源十郎
同 佐平

◎加能撚織株式會社

所在地 石川縣鹿島郡矢田鄉村府中
創立 大正九年一月十五日
資本 五十萬圓
目的 絹織物、撚糸製造
取締役 三浦孝造
同 大西理助
同 香村新次郎
監査役 小谷寛造
同 正谷次助

◎株式會社加門商店

所在地 岡山縣兒島郡八濱町一一七七
創立 大正十年二月
資本 二萬圓
目的 織物製造販賣
取締役 加門篤次郎
同 加門仁三郎

◎合資會社加須織布工場

所在地 埼玉縣北埼玉郡加須町
創立 大正十年
織機臺數 田邊式 四二吋
原動機 瓦斯
職工數 男 三人 女 八馬力
目的 縮製造

◎鹿島織物株式會社

所在地 石川縣鹿島郡金丸村二二
創立 大正八年七月
資本 十五萬圓
目的 織物製造販賣

◎蒲郡綿布株式會社

所在地 愛知縣蒲郡町大字蒲郡字東段付
創立 大正十年三月
別珍製造販賣
取締役 小林禮三
同 村松力三郎
監查役 舞田壽三郎

◎川口毛織株式會社

所在地 愛知縣海部郡津島町字津島
創立 大正八年五月
資本 三十萬圓
取締役 川口儀兵衛
同 平野秀太
監查役 三輪富太郎

◎株式會社川合商店

所在地 濱松市板屋町六二番地
創立 大正十二年七月五日
資本 十萬圓
目的 織物製造販賣

◎川崎綿布株式會社

所在地 岸和田市沼町 電四〇
沿革 明治四十年合名會社組織ニテ織機一四四臺ヲ以テ創業大正六年四月現組織ニ變更
資本 五十萬圓
目的 白木綿大尺巾天竺、粗布製造

◎梶浦毛織合資會社

所在地 愛知縣海部郡佐織村大字勝幡字鹽畑
創立 大正十二年十月十八日
資本 三千圓
代表社員 梶原仁三郎
目的 毛織物製造販賣

◎川上織布株式會社

所在地 愛媛縣西宇和郡川上村大字川名津
創立 大正九年
取締役 小中綿織物製造
同 阿部德藏
取締役 菊池勇三
同 官平之進
監查役 二宮治郎一
同 梶岡治郎一
職工數 男 七人 女 三六人
業務 自午前六時至午後六時、晝食一時間
使用馬力 瓦斯發動機 廣島製 二〇馬力
織機臺數 原田式 四〇〇坪
敷地坪數 二八〇坪
建物坪數 二八〇坪

商標 (星ノ中ニ泉(白木綿)金牛麗水及日ノ出鶴(天竺)尊者票(大尺布))

取締役 川崎德太郎
同 村田德太郎
同 西谷久太郎
同 藤田伊三郎
職工數 男 一八人 女 二五〇人
業務 午前六時ヨリ午後六時
原動機 汽機 大井製 ランカシヤ型 二基
汽機 瀧波製
電動機 ラストンプロクタ製 一基
同 田中、黑崎、川北製 五臺

織機臺數

原田 廣巾 一三〇臺
同 小巾 一〇〇臺
小池式 二臺 緯卷機 原田 二一臺
同 ホジキンソン、豐田 一〇臺
糊附機 ホジキンソン、豐田 四臺

分工場

原動機 電力 五〇馬力
汽機 八〇馬力
織機臺數 豐田式 小巾 二五〇臺

◎川島織布株式會社

所在地 香川縣木田郡阪ノ上村大字高野町三五
創立 大正八年十二月

◎合資會社河原機業店
 目的 綿織物製造販賣
 取締役 小泉清
 監査役 鎌野久太郎
 佐々木喜八
 稻井唯一

所在地 福井市壽町四ノ一
 創立 大正十二年十月十三日
 資本金 五千圓
 目的 絹織物製造販賣
 代表社員 河原彌藤次

◎合資會社河原機業店

所在地 京都市上京區土屋町通上長者町下ル山王町
 創立 大正十三年六月
 資本金 五千圓
 目的 各種織物製造
 代表社員 河原榮三

◎河內屋織布合資會社

所在地 愛知縣幡豆郡橫須賀町 電三〇
 創立 大正十年十月
 製品 五枚朱子
 代表社員 天野清兵衛
 商標 國寶印

職工數 男 六人 內寄宿在住 六人
 女 五〇人 同 五〇人
 操作 晝夜業二交代制
 原動機 電動機 芝浦製
 緯卷返機 三臺
 織機臺數 豐田式 三市
 敷地坪數 一、一四四坪
 建物坪數 五、四七坪

◎河野合名會社

所在地 愛媛縣喜多郡大洲町 電三五
 創立 明治三十五年四月
 目的 羽二重製造販賣
 資本金 六萬圓
 代表社員 河野忠太郎

◎合名會社河本商店

所在地 滋賀縣高島郡本庄村北船一七五七
 創立 大正十一年十二月二日
 資本金 壹萬圓
 目的 織物製造販賣
 代表社員 河本嘉十郎

◎片岡毛織株式會社

所在地 愛知縣海部郡津島町字津島
 創立 大正八年六月

資本金 五十萬圓
 取締役 片岡孫忠
 監査役 藤井菊次郎
 拂込金 二十四萬圓
 加藤守之助
 大橋菊次郎
 織機臺數 ハーリトマン式 四巾 四四臺 計七七臺
 ホチキンソン式 二巾 三三臺
 シツキンソン式 一二五馬力
 使用馬力 蒸及電 女一六〇人
 職工數 男 四〇人

◎片山合資會社

所在地 米澤市北袋町三九八二・三番地
 創立 大正十二年三月二十日
 資本金 壹萬七千圓
 目的 絹織物製造販賣
 無限責任社員 片山慶助

◎株式會社勝村商店

所在地 奈良市井上町 電長二二・七〇七
 創立 大正七年二月
 資本金 五十萬圓
 積立金 一千五百圓
 目的 蚊帳製造
 商標 國寶印、大佛印
 社長 藤村直治郎
 取締役 永會爲次郎
 常務取締役 勝村勝治郎
 監査役 杉本甚七

監査役 永會喜三郎
 事務員數 男 一五人
 沿革 大正七年二月織布部及裁縫部創製、明治二十二年二月染色部ヲ奈良市西木辻町ニ設置、大正十一年四月右織布部ニ合併ス
 主任 今井龜太郎 織布部長 稻田茂
 染色部長 荒井房太郎 裁縫部長 北中忠三郎
 事務員數 男 四人 女 一人
 職工數 男 一二人 女 一二人
 操作 午前六時ヨリ午後五時
 原動機 火力 ランカシャ 一五馬力 計三五馬力
 電力 コルニツシュ 二〇馬力
 織機臺數 大巾 豐田 Y N 一〇臺 計一六〇臺
 小巾 同 五〇臺
 乾燥機 九臺
 敷地坪數 一、六四九坪
 建物坪數 六、九一坪

◎勝山織物株式會社

所在地 福井縣大野郡勝山町下元祿
 創立 大正八年八月
 資本金 五萬圓
 目的 各種織物製造加工販賣
 全額拂込済
 取締役 石畝大藏
 取締役 金崎與右衛門

同 神谷政次郎 同 梅田長平
監查役 阪野開造

◎勝山機業兄弟合資會社

所在地 福井縣大野郡勝山町下元祿 電九
創立 明治四十四年二月
資本金 二十五萬圓 全額拂込済
積立金 三萬圓 最近配當 八朱
製成品 絹織物(輸出向、内地向)毛織物
商標 丸ノ内ニキ
代表社員 荒井由松
職工數 男、女 三三〇人
織機臺數 四〇〇臺

◎勝山織布株式會社

所在地 松山市松前町二丁目
職工數 男 六人 女 三五人
織機臺數 廣巾 四〇臺

◎桂合名會社

所在地 愛知縣寶飯郡鹽津村
創立 明治四十一年
職工數 唐天製織 二二人

使用馬力 電 七馬力半
織機臺數 小林式 五〇吋 三〇臺

◎桂織布合資會社

所在地 大分縣西國東郡高田町字高田二八一
製成品 綿織物製造賣買
代表社員 佐藤大二郎

◎合資會社金原織布工場

所在地 濱松市龍禪寺
創立 大正七年十一月
製成品 富士絹、ポプリン、縞綿布、朱子製造
職工數 男 五人 女 八〇人
使用馬力 二〇〇馬力
織機臺數 飯田式 廣巾 八〇臺

◎株式會社金田工場

所在地 靜岡縣笠井町笠井新田
創立 大正八年六月三日
製成品 縞木綿、縞セル、製造
職工數 男 一〇人 女 五〇人
使用馬力 一四馬力
織機臺數 豐田式 小巾 七六臺
古橋式 同 二〇臺
中村式 大巾 一〇〇臺

◎金山絹業株式會社

織機臺數 多田式 小巾 二〇臺
使用馬力 大巾 四臺
支店 金澤市岩根町 七馬力半

◎金一合資會社

所在地 新潟縣南蒲原郡見附町
創立 大正十三年
製成品 生絹及絹綿交織物製造
職工數 男 四人 女 二〇人
使用馬力 電 五馬力
織機臺數 津田米式 小巾 一四臺
高柳 廣巾 二〇臺

◎掛川織布株式會社

所在地 靜岡縣小笠郡南郷村上張
創立 大正八年五月
資本金 十萬圓
取締役 鳥井俊三郎 取締役 綿布ノ賃織 鳥井平十
同 石野元治郎 同 黒田由松
同 田邊庄九郎 同 監查役 山崎好知
同 原田九郎左衛門 同 監查役 杉山銃三郎

◎掛塚織布株式會社

所在地 靜岡縣磐田郡掛塚町字掛塚

◎金子機業株式會社

所在地 石川縣江沼郡大聖寺町金子
製成品 羽二重製造販賣
原動機 電 三馬力
織機臺數 津田 二五臺 計三一臺
永野 六臺
職工數 男 三人 女 二人

◎金澤織物株式會社

所在地 金澤市鹽屋町二二六
資本金 五萬圓 全額拂込済
諸積立金 二千三百二十八圓
社長 松川藤左衛門 取締役 中村金七
同 森田伊平 同 高崎彌三郎
同 森田太一 同 松川泰吉
同 中村利平 同 監查役 高島彌三郎
同 辨谷謙藏 同 監查役 高島彌三郎
使用人數 男 四人 女 二五人

◎笠岡織物合名會社
 創 立 大正八年四月 資本金 十萬圓
 拂込金 二萬五千圓
 取 締 役 芥田龜太郎 相場備六
 同 同 鈴木基弘 寺田松三郎
 監 查 役 芥川辰五郎 松下民三郎

◎鎌田織布合資會社
 所 在 地 愛媛縣越智郡波止濱町大字高部
 創 立 大正十二年六月二十日
 資 本 金 三千五百圓
 代 表 社 員 鎌田 德一

◎笥織物合名會社
 所 在 地 愛知縣中島郡越町小信島一三五六
 創 立 大正十二年二月二日
 資 本 金 十萬圓
 代 表 社 員 寬 喜三郎

◎笠井織布株式會社
 所 在 地 靜岡縣笠井町笠井
 創 立 大正九年十二月廿七日
 目 的 白木綿製造
 職 工 數 男 六人 女 三五人
 使 用 馬 力 二〇馬力
 織 機 臺 數 豐田式 小巾 九六臺
 古橋式 同 三二臺

◎蚊帳製織合資會社
 取 締 役 森津幸一 取 締 役 福田澤二郎
 同 同 桑原國藏 同 同 福井平吉
 監 查 役 渡邊倉之助 同 同 川北甚之助

◎紙谷商專株式會社
 所 在 地 大阪府泉南郡八木村大町
 目 的 木綿製造
 職 工 數 男 六人 女 三五人
 原 動 機 電力 一〇〇馬力
 織 機 臺 數 北野式 小巾 一五二臺

◎神根織布株式會社
 所 在 地 埼玉縣北足立郡神根村根岸
 創 立 大正十二年一月十六日
 資 本 金 二十五萬圓 全額拂込済

◎龜山染織株式會社
 所 在 地 千葉縣安房郡和田町仁義浦一〇三
 創 立 大正九年七月五日
 資 本 金 十萬圓
 目 的 絹綿糸絹綿布製造販賣
 取 締 役 龜山千代松 取 締 役 東島彦次郎
 同 同 渡邊竹藏 監 查 役 太田勝藏
 監 查 役 佐藤政二

◎合資會社上繪屋織物工場
 所 在 地 山形市宮町二九一五
 創 立 大正十一年十二月五日
 資 本 金 壹萬圓
 目 的 的 織物製造販賣
 無 限 責 任 社 員 鈴木榮治

◎上林機業株式會社
 所 在 地 京都府何鹿郡中上林村字五津合
 創 立 大正八年十月 目 的 的 織物製造販賣

◎神興織布合名會社
 取 締 役 綿毛織物製造
 同 同 丹澤善利 同 同 小澤定藏
 監 查 役 高橋善四郎 同 同 岡田健次郎
 同 同 高橋新四郎 監 查 役 山崎滋太郎

◎神藤才儿合資會社
 所 在 地 大阪府泉南郡日根野村 電熊取二三
 目 的 才儿製造
 代 表 社 員 神藤真太郎
 職 工 數 男 八人 女 五七人
 原 動 機 電力 三〇馬力
 織 機 臺 數 豐田式 小巾 七二臺
 古橋式 同 六六臺
 使用 人 數 男 四人 女 五〇人

◎神藤才儿合資會社
 所 在 地 大阪府泉南郡日根野村 電熊取二三
 目 的 才儿製造
 代 表 社 員 神藤真太郎
 職 工 數 男 八人 女 五七人
 原 動 機 電力 三〇馬力
 織 機 臺 數 豐田式 小巾 七二臺
 古橋式 同 六六臺
 使用 人 數 男 四人 女 五〇人

織機臺數 原田式 三十三台
 數地坪數 六十四坪
 建物坪數 二八四坪
 計四六臺

◎合名會社春日井織布工場

所在地 愛知縣西春日井郡杉村
 創立 大正八年四月
 資本 八五萬圓
 目的 各種織物製造販賣
 代表社員 春日井庄次郎

◎關西織物株式會社

所在地 愛媛縣西宇和郡日土村
 創立 大正十年十月十六日
 資本 二十萬圓
 目的 少才及綿織物製造販賣
 取締役 中村利平
 同 水本富治
 同 谷水力松
 同 原動機 蒸 二宮彌治郎
 織機臺數 原田式 四三台
 數地坪數 四三坪
 建物坪數 四三坪

◎鳴川綿練合資會社

所在地 大阪府東區北渡邊町三一
 資本 壹萬圓
 代表社員 田和和三郎
 目的 織物製造販賣

◎淀川織物合資會社

所在地 京都府天田郡福知山町字岡二八六
 創立 大正十三年三月二十日
 資本 六千圓
 代表社員 荻野純一
 目的 絹綿織物製造

◎養老絹綿合資會社

所在地 足利市井草町二四〇〇
 創立 大正十一年十一月十六日
 資本 二萬二千五百圓
 目的 織物製造及織物加工請負
 無限責任社員 横井幸次郎

◎合資會社横井商店

所在地 横濱市久保町九三〇
 創立 大正九年五月廿日
 資本 五萬圓
 代表社員 白瀧、ネル、紺、綿、製、織

◎横濱帆布株式會社

所在地 横濱市久保町九三〇
 創立 大正九年五月廿日
 資本 五萬圓
 代表社員 白瀧、ネル、紺、綿、製、織

所在地 今治市
 創立 大正九年
 職工數 綿、布、製、織
 織機臺數 松井、廣、中
 原動機 電力 同
 女 四〇人
 一五馬力

◎餘部織布株式會社

所在地 大阪府南河內郡黑山村大字餘部
 創立 大正五年
 資本 二十萬圓
 目的 織布製造
 取締役 梅田富次郎
 同 山田德松
 同 大西藤太郎
 同 原動機 電力 四人
 織機臺數 原田式 七〇一坪
 數地坪數 七〇一坪

◎大阪出張所 大阪府西區南堀江通二丁目 電話西三七五

資本 壹百五十萬圓
 目的 綿布製造販賣
 取締役 井阪孝
 同 小西準二
 同 長與程三
 同 支配人 麥倉忠太郎
 同 原動機 電力 四人
 織機臺數 原田式 七〇一坪
 數地坪數 七〇一坪

◎横濱燃糸織物株式會社

所在地 横濱市井土ヶ谷町高免
 創立 大正七年七月
 資本 壹百萬圓
 目的 織物製造
 取締役 磯部安太郎
 同 渡邊文七
 同 近藤德太郎
 同 監查役 滋澤甚太郎
 同 原動機 電力 同
 織機臺數 原田式 同
 數地坪數 同

◎横田織物合資會社

所在地 靜岡縣濱名郡小野口村小松
 創立 大正九年五月廿日
 資本 五萬圓
 目的 織物製造
 職工數 男 五人
 女 二四人
 使用馬力 六馬力

所在地 廣島縣深安郡川西村
創立 明治三十三年十二月

資本金 二萬圓

製品 綿織物

代表社員 吉岡文兵衛

職工數 男 三九人 女 一四四人

原動機 吸入瓦斯エンジン 六五馬力

織機臺數 重政 小巾 二七四臺 計三一四臺

整經機 四臺 繰返機 一二臺

◎豫洲織物株式會社

所在地 愛媛縣新居郡神拜村

創立 大正十三年二月二十六日

資本金 十五萬圓 拂込金 三萬七千五百圓

目的 織物製造及販賣

取締役 岡田恒太

同 森田恭平

監查役 伊川龜太郎

職工數 男 三〇人 女 二〇〇人

原動機 蒸氣 七五馬力

電氣 六五馬力

織機臺數 松井 廣巾 二〇〇臺

原田 廣巾 二〇〇臺

ジッキンソン 尺巾 一〇〇〇臺

◎合資會社 養港夕オ儿工場

所在地 岡山縣淺口郡玉島町五〇八ノ一

創立 大正十二年一月二日

資本金 三千圓

無限責任 字野 宗一

目的 各種織物製造

代表社員 多田慶太郎

創立 大正七年八月

目的 各種織物製造販賣

取締役 小林 幸作

同 大岡 藤吉

監查役 鷓家 榮助

同 藤吉 榮助

職工數 男 一〇人 女 五五人

原動機 重油エンジン 四二馬力

織機臺數 原田式 一六五臺

敷地坪數 七〇〇坪

建物坪數 二七二坪

◎大日本輸出羽二重株式會社

所在地 福島縣伊達郡保原町

創立 大正七年八月

目的 各種織物製造販賣

代表社員 多田慶太郎

創立 大正七年八月

目的 各種織物製造販賣

代表社員 多田慶太郎

創立 大正七年八月

目的 各種織物製造販賣

代表社員 多田慶太郎

創立 大正七年八月

目的 各種織物製造販賣

代表社員 多田慶太郎

創立 大正七年八月

目的 各種織物製造販賣

代表社員 多田慶太郎

創立 大正七年八月

目的 各種織物製造販賣

代表社員 多田慶太郎

創立 大正七年八月

目的 各種織物製造販賣

代表社員 多田慶太郎

創立 大正七年八月

目的 各種織物製造販賣

代表社員 多田慶太郎

創立 大正七年八月

目的 各種織物製造販賣

代表社員 多田慶太郎

創立 大正七年八月

目的 各種織物製造販賣

代表社員 多田慶太郎

創立 大正七年八月

目的 各種織物製造販賣

代表社員 多田慶太郎

創立 大正七年八月

目的 各種織物製造販賣

代表社員 多田慶太郎

創立 大正七年八月

目的 各種織物製造販賣

代表社員 多田慶太郎

創立 大正七年八月

目的 各種織物製造販賣

代表社員 多田慶太郎

創立 大正七年八月

目的 各種織物製造販賣

代表社員 多田慶太郎

創立 大正七年八月

目的 各種織物製造販賣

代表社員 多田慶太郎

創立 大正七年八月

目的 各種織物製造販賣

代表社員 多田慶太郎

創立 大正七年八月

目的 各種織物製造販賣

代表社員 多田慶太郎

創立 大正七年八月

目的 各種織物製造販賣

◎株式會社 田村龜商店

所在地 愛知縣幡豆郡西尾町

創立 大正二年四月

資本金 壹萬圓

專務取締役 多田半三郎

取締役 伊藤政次郎

監查役 渡邊嘉三郎

同 大高 新作

使用人數 男 一一人 女 五〇人

織機臺數 豐田式 小巾 一〇〇臺

使用馬力 電 四二馬力

創立 大正十年十二月二十三日

資本金 五十萬圓

目的 各種織物製造販賣及加工

取締役社長 田村 龜吉

同 田村 龜吉

監查役 原田 鐵次郎

同 河谷 武夫

職工數 男 一〇人 女 八〇人

原動機 重油エンジン 四二馬力

織機臺數 豐田式 一〇〇臺

敷地坪數 一〇〇坪

建物坪數 一〇〇坪

◎田尻織物株式會社

所在地 大阪府泉南郡田尻村

資本金 五萬五千圓

目的 生木綿、ネル生地、天然木綿製造販賣

使用人數 男 八人 女 八〇人

織機臺數 豐田式 一〇〇臺

使用馬力 電 一〇〇馬力

創立 大正十年十二月二十三日

資本金 五十萬圓

目的 各種織物製造販賣及加工

使用馬力數 瓦斯 一五馬力
織機臺數 豐田式 小巾 四二臺
大西 一四臺

◎合名會社高瀨商店

所在地 東京府北豐島郡日暮里町大字金杉七七二
創立 大正十三年二月一日
資本 壹萬七千圓
目的 一般織物並ニネクタイ製織
代表社員 高瀨富三郎

◎高須毛布合名會社

所在地 名古屋市中區西境町三ノ四一
創立 大正十二年七月十七日
資本 壹萬五千圓
目的 綿毛布類製造
代表社員 高須菊次郎

◎竹橋織物株式會社

所在地 石川縣河北郡俱利伽羅村
創立 大正七年十月
資本 二萬圓
目的 織物製造販賣
取締役 水口安太郎
監查役 市川市太郎

◎竹內燃織株式會社

所在地 前橋市六供 配前橋一五、二七
創立 大正元年一月
資本 二十五萬圓
製成品 燃糸
商標 櫻印

取締役 竹內勝織 專務取締 竹內清次郎
小野里賢次 監查役 坂上每三郎

職工數 男 一八人 女 九二人

原動機 水力 五〇馬力 計一〇〇馬力
電力 五〇馬力

錘數 燃糸機 二、〇〇〇錘

◎桐生出張所 桐生市本町四丁目 電話四四
◎金澤出張所 金澤市松ヶ枝町 電話七一一

◎竹內合名會社

所在地 愛知縣寶飯郡三谷町
創立 大正九年
目的 綿木綿製造
職工數 男 六人 女 四六人
使用馬力 吸入瓦斯 五〇馬力
織機臺數 豐田式 一〇〇臺

◎竹內機業株式會社

有限責任 立松文一 同 立松てつ
社員 佐藤義一

◎玉川織布株式會社

所在地 京都府綴喜郡井手村 電井手一〇、三
資本 二十萬圓
製成品 輪出綿布
社長 宮本邦之助
取締役 原田秀夫 專務取締 鳥羽久男
田邊義雄 監查役 小宅新兵衛
井狩彌左衛門 同 寺島美一郎
相談役 原田元治郎 支配人 寺島貫三郎
仕入販賣 喜多義治 工場監督 中坊明三
部長 小山龍夫 工場主任 小川慶治郎
倉庫主任 中坊利吉 同 松本重一
事務員數 男 八人 女 二人
職工數 男 一〇人 女 八〇人

◎竹ノ宮合名會社

所在地 埼玉縣秩父町大宮
創立 大正七年二月
目的 織物製造販賣
代表社員 茂木宮治

◎立松織物合資會社

所在地 愛知縣海部郡永和村鹿伏兎字郷内九六
創立 大正十年五月
目的 織物製造販賣
無限責任 立松秀太郎
社員 有限責任 伊藤源二郎

全國各種織物會社工廠一覽

◎伏見工場 京都府紀伊郡深草町直達橋一丁目 電話伏見五五一、一四

所在地 愛知縣葉栗郡木曾川町玉ノ井
創立 大正九年一月
目的 綿毛セル製造
職工數 男女 五二人
使用馬力 一〇馬力

織機臺數 豐田式 大巾 二〇臺
鈴木式 小巾 二四臺

◎玉置綿布染工株式會社

所在地 和歌山縣海草郡内海町名高
實本金 五十萬圓
目的 綿布、綿ネル製造
電日方一〇三、二一四
拂込金 七萬五千圓

商標 ダイヤノ中ニC1 200同A 103 玉菱葵、オランダ
ダイヤノ中ニ1000リボン、クリム、ヨ
ト、葵小柄、天壽、南紀

取締役社長 玉置吉之丞
取締役 藤部綱一郎
監査役 玉置文吾
事務員數 男 九人 女 一人
職工數 男 五二人 女 二人
原動機 火力 七二馬力 計一六二馬力
電機 九〇馬力
染色仕上機 一、一一九坪三三
敷地坪數 一、一六六坪
建物坪數 七九六坪五

◎瀧織布合名會社

所在地 愛知縣丹波郡古知野町
創立 大正八年十月十日
實本金 二萬圓
積立金 二千圓

代表社員 瀧角太郎
社長 瀧淺右衛門
工務部長 瀧德幸
機械部長 瀧定義
事務員數 男 二人 女 一人
職工數 男 五人 女 二人
操業時間 十時間
原動機 電力機 日立製 二二三馬力
織機臺數 豐田式 二巾 四〇臺
松井式 並巾 三〇臺
敷地坪數 三五五坪
建物坪數 一七二坪

◎瀧尾織物株式會社

所在地 石川縣鹿島郡瀧尾村東馬場
創立 大正七年十一月
實本金 六萬圓
目的 織物製造販賣

社長 佐々木勇次郎
取締役 山市長太郎
拂込金 四萬二千圓

◎丹原綿布株式會社

所在地 愛媛縣周桑郡丹原町大字池田一八〇〇
創立 大正十二年六月十三日
實本金 二萬五千圓
拂込金 六千二百五十圓

目的 綿布製造販賣
取締役 上田 政吉
同 植田 勇太郎
監査役 杉本 幸太郎
同 淺田 榮助
同 近江 小助

同 渡邊 春吉
同 高橋 爲助
同 山内 陽平
同 伊藤 佐太郎
同 近藤 甚助
同 矢野 儀平
同 豊田 繁

◎祖父江合名會社

所在地 愛知縣葉栗郡木曾川町
創立 大正七年一月
目的 セル製造販賣

代表社員 祖父江仁三郎
職工數 男 四人 女 三八人
使用馬力 電力 一五馬力
織機臺數 豐田式 小巾 四八臺

◎合資會社双馬商會

全國各種織物會社工廠一覽

所在地 大阪市北區本庄葉村町

沿革 明治三十九年六月匿名組合双馬商會ヲ設ケ
輸出向綿布ノ製造ヲ開始セルガ、明治四十
五年六月組織ヲ合資會社ニ更メ今日ニ到ル
實本金 三十萬圓
積立金 七萬五千圓
業務執行 支那、印度、南洋向各種綿布製造
社員 高山 柳平
有限社員 錦 源兵衛
事務員數 男 二人
本店敷地坪數 二五〇坪
本店建坪數(事務所及倉庫) 一三〇坪
○本店工場 大阪市東成區南島町 電東二五二七

工場長 高山 愛次郎
職工數 男 四〇人 女 一六〇人
織機臺數 豐田式 原田式
準備機臺數 管卷機 原田式
整機 獨逸式
碼盤機 豐田式
鋸出機 小原式
原動機 芝浦製作所製 八五馬力
工場敷地坪數 二、三〇〇坪

工場建物坪數 八五〇坪
 工場工場 大阪府北河内郡門真村
 織機臺數 原田式 廣巾 八〇臺

◎總社織物株式會社

所在地 岡山縣吉備郡總社町 電三三
 沿革 總社製織株式會社ヲ買收シ大正十三年十一月創立セリ

實本金 三萬圓
 目的 小倉服袴地着尺製造
 社長 池上勢平 專務取締役 難波雅雄
 取締役 矢吹修平 取締役 白神新
 同 姫井繁次 監查役 角野要平
 同 仙石佐吉 同 藤田力太郎
 營業部長 中村久三郎 庶務部長 堀口亮
 工場部長 田 計八〇臺
 織機臺數 同 小巾 六〇臺
 同 大巾 一四臺
 同 計八〇臺
 捲糸機 電力 二五馬力
 原動機 電力 一〇〇

◎桑華織物株式會社

所在地 東京府八王子市明神町四六二
 創立 大正八年十二月
 實本金 三十萬圓 拂込金 十五萬圓

目的 輸出向内地向織物製造販賣
 取締役 久保田惣右衛門 取締役 井上房太郎
 同 石井源之丞 同 李代龍喜
 同 林平助 同 監查役 八木岡英一
 同 小林直之助 同 井上郷吉
 職工數 男 七人 女 六〇人
 織機臺數 〔初谷〕 五八臺

◎つちやたび合名會社

所在地 久留米市米屋町七〇 電特長三七
 沿革 大正六年三月個人經營ヨリ法人組織ニ變更
 實本金 五十萬圓
 積立金 二十一萬五千八百三十圓
 目的 足袋製造
 社長 倉田泰藏 副社長 倉田恒輔
 支配人 川上義信 工場長 大田山彌助
 技術監督 永田邦助 營業部長 齊能吉平
 事務員數 男 一五〇人 女 一六人
 職工數 男 七五〇人 女 一、三五〇人

◎大阪支店 大阪府東區本町二丁目
 ◎東京支店 東京市日本橋區新材木町
 ◎白山工場 久留米市白山町
 ◎柳川工場 福岡縣柳川町
 ◎土丸織物株式會社

所在地 大阪府泉南郡大土村大字土丸 電熊取三四
 創立 大正九年十二月三日
 目的 綿織物綿綿布三綾製造
 社長 阪口賢南 取締役 吉田菊三郎
 監查役 山本甚之助 監查役 角忠九郎
 職工數 男 二人 女 四〇人
 男 八人
 十二時間
 原動機 芝浦製 電動機 一臺 二〇馬力
 敷地坪數 四七〇坪
 建物坪數 三二〇坪

◎津山タオル製織株式會社

所在地 岡山縣津山町 電二四九
 創立 大正九年一月
 實本金 十萬圓 拂込金 六萬圓
 積立金 壹千壹百圓 最近配當 一割
 目的 タオル數布其他綿織物製造
 常務取締役 垣谷猛 取締役 内田証一郎
 取締役 原田喜次郎 同 黒澤源一
 同 同 同 同
 工場係長 田淵章夫
 技師 大月明史
 營業主任 池田秀夫
 同 同 同 同
 事務員數 男 一〇〇人 女 六〇人
 職工數 男 一〇〇人 女 六〇人

◎津山足袋原料織物合資會社

所在地 岡山縣苫田郡津山町字鐵砲町
 創立 大正七年六月
 目的 足袋原料其他織物製造販賣
 實本金 壹萬圓
 代表社員 河内多治郎 代表社員 秋山源吉
 同 荻田靜二郎

◎津島織布株式會社

所在地 愛知縣海部郡津島町 電二〇
 創立 明治三十九年十二月
 實本金 十萬圓 拂込金 八萬圓
 目的 白木綿尺二巾製造
 常務取締役 大河内竹次郎 取締役 佐藤藤次郎
 同 黒川源之丞 同 大橋菊次郎
 同 片岡孫忠 同 伊藤由三郎
 同 小出次郎
 同 同 同 同
 監查役 同 同 同 同
 同 同 同 同
 使用人數 男 一四人 女 四六人

織機臺數 豐田式 (二巾) 一三三臺
使用馬力 電 (四巾) 二二二馬力
三五馬力

◎都築織布株式會社

所在地 宇和島市丸ノ内一番地ノ二
創立 大正十二年一月二十六日
資本金 三十萬圓
目的 織布製造並ニ加工
取締役社長 都築 修藏
取締役 平井 貫一
監査役 矢野 信造
職工數 男 二五人 女 一〇人
原動機 瓦斯エンジン 五五馬力
織機臺數 (原田 大中) 九九臺
(豊田 Dピ) 一六臺

◎鶴岡織物株式會社

所在地 鶴岡市與力町
創立 明治四十年一月
資本金 十一萬二千圓
目的 絹綿物製造販賣
取締役 大瀧 順吉
同 鈴木 佐次平
同 齋藤 新吉
職工數 男 五二人 女 二七八人
取締役 小泉 政宜
大瀧 順治
齋藤 九兵衛

◎鶴川綿組株式會社

所在地 東京府南多摩郡鶴川村
創立 明治三十六年十一月
資本金 壹萬五千圓
目的 綿糸組紐製造販賣
取締役 石阪 信次郎
同 金子 兼作
同 市川 太郎
監査役 鈴木 高藏
同 石阪 武吉
取締役 石阪 清助
同 荻生田 又吉
同 高橋 彌右衛門
監査役 石阪 久助
丸 浪之助

◎辻町織布合名會社

所在地 德島縣三好郡辻町
創立 明治四十年
目的 織、綿、紺、淺黃木綿製造
職工數 男 三人 女 九〇人
使用馬力 電 (豊田式) 二〇馬力半
織機臺數 (鈴木 政) 小巾 八〇臺
大巾 六〇臺 計一四〇臺

◎根上織物株式會社

所在地 石川縣能美郡根上村

創立 大正八年
製品 羽二重
使用人數 男 一人 女 一四人
原動機 電力 三馬力
織機臺數 金田式 三三臺

◎名古屋織物株式會社

所在地 名古屋市中區露橋町字北ノ脇二七
創立 大正十一年六月八日
資本金 二十萬圓
目的 各種織物製造販賣
取締役 近藤 林治
同 竹田 喜太郎
同 久野 和爲
取締役 河邑 泰助
同 竹田 實一
同 柴山 藤藏

◎名古屋毛織株式會社

所在地 名古屋市東區千種町赤萩九六
電東一〇一五・一二四二

創立 大正十年四月
資本金 三十萬圓
目的 毛織物其他織物製造販賣
取締役 齋藤 吉三郎
同 齋藤 信三
監査役 草野 健次郎

◎名古屋モスリン株式會社

所在地 名古屋市南區熱田西町字幣懸一九
電本局一三二七

創立沿革 大正八年一月十三日名古屋製布株式會社トシテ設立、先ニ三井物産工場タリシヲ豊田(佐吉)ニ讓渡サレシモノヲ更ニ當社ニ讓受ケテ大正十年八月廿五日現社名ニ變更 全額拂込済

積立金 五十萬圓
資本金 十二萬五千圓
製品 モスリン
專務取締 中村 米次郎
取締役 佐藤 喜代藏
同 前田 桂次郎
同 朝田 權四郎
工場長 田中 文作
使用人數 男 六人 女 三五三人
原動機 電力 一二五馬力
織機臺數 一五臺
管捲機 一五臺
整地坪數 六臺
敷地坪數 一、〇八七坪
建物坪數 一、三九九坪五

◎名古屋毛織合資會社

所在地 名古屋市中區南久屋町二ノ六
創立 大正十二年十二月五日
資本金 壹萬五千圓
目的 各種織物製造
代表社員 平岩 精一郎

◎名古屋別珍株式會社

所在地 名古屋市東區東志賀町
創立 大正九年五月
目的 ベツチン製造
職工數 男 五〇人 女 一二〇人
使用馬力 電 二五馬力
織機臺數 豐田式 三巾 一〇〇臺

◎奈良織布株式會社

所在地 奈良市芝新屋町一七 電三一、二八〇
沿革 明治四十年創立、當時合資組織ナリシが大正六年合名組織ニ、更ニ大正九年株式ニ變
更ト同時ニ理額ニ増資ス
資本金 十二萬圓 全額拂込済
積立金 五千圓 最近配當 六分
製品 厚司地、蚊地、襖地
社長 木奧 由松 取締役 木奧 岩太郎
取締役 福井 彌十次 監查役 兼 今井 恒治
監查役 今植 幸策 工場長 技師
事務員數 男 三人 女 二人
職工數 男 一八人 女 三〇人
原動機 電力 一基 一七馬力
蒸氣機 汽罐 一基 三馬力
搬糸機 二臺

織機臺數 〔大巾 三六臺〕 〔小巾 四六臺〕
染色仕上機 一臺
敷地坪數 六五〇坪
建物坪數 二九〇坪

支店長 門司市東本町一丁目
支店 福井 重男
織布部 奈良市杉ヶ町六四ノ一
晒部 奈良市南新町
加工部 奈良市上清水町

◎内外織物合資會社

所在地 京都市西陣笹屋町 電長西陣三九九
代表社員 龜井 亮治郎
工場 京都市外花園村

◎内外綿業合資會社

所在地 岡山縣小田郡笠岡町大字笠岡一〇一
創立 大正十年六月
資本金 七千五百圓

◎内外信託商事阿波織物工場

所在地 德島市出來島町 電長二四六
代表社員 栗尾 義一 代表社員 瀬崎 光男

資本金 六百萬圓 拂込金 二百四十萬圓
目的 綿布織物業
社長 高木 次郎 專務取締 麻植 鹿太郎
事務取締 高木 爲吉 工場長 增田 儀平
工務長 齋藤 高三
使用人數 男 三〇人 女 四九二人
織機臺數 三〇〇臺
使用馬力 一三〇馬力

◎合資會社成田商店

所在地 愛知縣知多郡有松町字往還
創立 大正十二年九月二十五日
資本金 壹萬圓
目的 綿織物製造
代表社員 成田 鎌三郎

◎中林綿布株式會社

所在地 大阪府泉南郡北中通村上瓦屋
目的 〔蒸〕 〔電〕 〔汽〕 〔力〕
職工數 男 一三人 女 七三人
織機臺數 豐田式 大巾 二二〇臺
原動機 〔蒸〕 一八馬力 〔電〕 七五馬力 計九三馬力

◎中林綿布合資會社

所在地 大阪府泉南郡佐野町 電佐野六四
全國各種織物會社工場一覽

資本金 五十萬圓 全額拂込済
目的 三巾金巾、細布、天竺、〔蒸〕 〔電〕 〔汽〕 〔力〕
無限責任 中林 孫次郎
工場數 三
職工數 男 七二人 女 三九二人
織機臺數 五八八臺〔目下一〇〇臺増設中〕

◎中田織布合資會社

所在地 愛知縣岡田町
原動機 〔蒸〕 〔電〕 〔汽〕 〔力〕
織機臺數 〔古橋式 小巾 二五馬力〕
〔名古屋式 二巾 七〇馬力〕
〔名古屋式 二巾 三〇馬力〕

◎中村織布合資會社

所在地 靜岡縣周智郡森町一八一ノ一
創立 大正十四年三月一日
資本金 五千圓
目的 織物製造販賣
代表社員 近藤 東次郎

◎中村綿練合名會社

所在地 愛媛縣今治市日吉村字藏敷
創立 大正五年十二月
目的 綿〔蒸〕 〔電〕 〔汽〕 〔力〕 及 廣巾製造

代表社員 長濱金三郎

◎長瀧織物合名會社

所在地 大阪府泉南郡長瀧村
沿革 (明治三十九年七月創立、明治四十二年機臺增設大正三年增資機臺增設)

資本金 壹萬八千圓
最近配當 二割
積立金の 壹萬四千六百圓
代表社員 久間 作藏 出資社員 久間松十郎
準社員 山本 良平
事務員數 二人
職工數 男 八人 女 四二人
使用馬力 ラストン瓦斯機關 三〇馬力
織機臺數 原田式 小巾 一五〇臺
敷地坪數 六三〇坪
建物坪數 三五〇坪

◎合資會社長野機業場

所在地 石川縣能美郡寺井野村小長野
創立 大正十二年五月一日

資本金 五千圓
目的 絹織物製造販賣
代表社員 長野外久三郎

◎七尾織物合名會社

同 監查役 貴田 宇一郎 同 監查役 矢田 由松
島本 安兵衛 同 松岡 茂太郎

◎南券織物合資會社

所在地 三重縣一志郡矢野村
目的 浴衣地及木綿製造販賣

使用馬力 中村式 七五人
織機臺數 田邊式 二〇臺
使用馬力 瓦斯 二五馬力

◎南兒織物合資會社

所在地 岡山縣兒島郡小田村稗田
創立 大正九年一月

資本金 五萬圓 拂込額 全額
積立金の 六千四百圓 配當 一割二分
目的 雲齋刺底卷グートル製織
代表社員 片山 辰次郎

◎南勢織物合資會社

職工數 電力 男 一〇人 女 一〇馬力
敷地坪數 四八臺
建物坪數 三〇〇坪

所在地 石川縣鹿島郡矢田郷村府中
創立 大正八年二月
資本金 三萬圓
目的 絹織物製造販賣

◎南北織布株式會社

所在地 大阪府泉北郡八田莊村八田北三五三
創立 大正八年十二月

資本金 十五萬圓
取締役 島田 龜松 西野 宇一郎
同 野守 菊太郎 同 阪口 松次郎
同 阪口 德太郎 同 監查役 出口 清太郎
同 植野 見治 同 同 阪福 角太郎
職工數 男 七人 女 四五人
監查役 瓦斯 エンジン 三五馬力
原動機 北野 一六〇臺
織機臺數

◎南陽織布株式會社

所在地 和歌山縣海草郡中之島村一五二
創立 大正八年十一月

資本金 五十萬圓 拂込金 十二萬五千圓
目的 綿糸布製造及賣買
取締役 阪口 文助 取締役 九鬼 松太郎
同 三村 勝三郎 同 同 大河内 喜次郎
同 林 森之助 同 同 片山 清三郎

所在地 三重縣一志郡矢野村

職工數 男 六八人 女 三八人
使用馬力 瓦斯 三二馬力

◎並木織物合資會社

織機臺數 中村及田邊式 小巾 六二臺 計九四臺

◎株式會社ラミー商會

所在地 東京府西多摩郡青梅町三七九
創立 大正十三年一月二十六日

資本金 壹萬五百圓
目的 織物製造販賣
代表社員 武藤 常吉

◎武藏織布株式會社

所在地 廣島市廣瀬町四番地ノ二
創立 大正八年八月五日

資本金 八萬七千五百圓
取締役 各種織物及メリヤス製造
同 池田 米太郎 監查役 小野 顯平

創立 明治四十四年六月

資本金 三萬五千圓

目的 白木綿製造販賣

取締役 加藤十左衛門

同 山田清兵衛

監查役 木元馬七

織機臺數 豐田式

使用馬力 石油發動機

分工場 同縣北埼玉郡長野村

主任 廣井孝三

織機臺數 豐田式

使用馬力 名油發動機

取締役 高柳兵太郎

同 高柳一平

監查役 富田治郎助

事務員數 男四人

職工數 男七人

原動機 汽機(伏田)(豫備)一臺

織機臺數 豐田(奧村)一臺

敷地坪數 同

建物坪數 同

◎武藏製織株式會社

所在地 埼玉縣入間郡高階村字砂八五〇

創立 大正八年四月

資本金 三十萬圓

目的 織物製造加工

取締役 對崎長太郎

同 萬貫金三郎

監查役 金井清左衛門

織機臺數 豐田式

使用馬力 名油發動機

取締役 山口久治

同 沼田文次郎

監查役 有山八郎

◎撫養織布株式會社

所在地 德島縣撫養町

創立 明治四十年

電長一二九

◎陸奧製糸株式會社

所在地 青森縣中津輕郡清水村富田

目的 絹織物製造

職工數 男七人

使用馬力 電力

織機臺數 豐田(奧村)一臺

敷地坪數 同

建物坪數 同

取締役 吉田愛信

同 笠原藤七

監查役 松尾万造

職工數 男七人

原動機 汽機(伏田)(豫備)一臺

織機臺數 豐田(奧村)一臺

敷地坪數 同

建物坪數 同

◎村橋毛織物株式會社

所在地 愛知縣中島郡今伊勢村

創立 明治四十三年八月

資本金 壹萬圓

目的 毛織物製造

社長 村橋嘉十郎

織機臺數 プラット社製

使用馬力 電力

職工數 男六人

女一人

織機臺數 豐田式

原動機 電力

目的 白木綿製造

織機臺數 豐田式

原動機 電力

目的 白木綿製造

織機臺數 豐田式

原動機 電力

目的 白木綿製造

織機臺數 豐田式

原動機 電力

目的 白木綿製造

織機臺數 豐田式

原動機 電力

目的 白木綿製造

織機臺數 豐田式

原動機 電力

目的 白木綿製造

織機臺數 豐田式

原動機 電力

目的 白木綿製造

織機臺數 豐田式

原動機 電力

目的 白木綿製造

織機臺數 豐田式

原動機 電力

目的 白木綿製造

織機臺數 豐田式

原動機 電力

目的 白木綿製造

織機臺數 豐田式

原動機 電力

目的 白木綿製造

織機臺數 豐田式

◎村久野製織合資會社

所在地 愛知縣葉栗郡草井村久野字東八七ノ一ノ一

創立 大正十一年二月十五日

資本金 六千圓

目的 木綿織物製造販賣

代表社員 岩井義信

原動機 電力

織機臺數 松井式

職工數 男一人

女一人

織機臺數 松井式

原動機 電力

目的 木綿織物製造販賣

織機臺數 松井式

原動機 電力

目的 木綿織物製造販賣

織機臺數 松井式

原動機 電力

目的 木綿織物製造販賣

織機臺數 松井式

原動機 電力

目的 木綿織物製造販賣

織機臺數 松井式

原動機 電力

目的 木綿織物製造販賣

織機臺數 松井式

原動機 電力

目的 木綿織物製造販賣

◎合資會社村瀨織布工場

所在地 大阪府泉南郡東島取村大字自然田

創立 大正八年三月

資本金 壹萬五千圓

目的 綿布製造販賣

代表社員 村上爲藏

原動機 電力

織機臺數 村上爲藏

職工數 男一人

女一人

織機臺數 村上爲藏

原動機 電力

目的 綿布製造販賣

織機臺數 村上爲藏

原動機 電力

目的 綿布製造販賣

織機臺數 村上爲藏

原動機 電力

目的 綿布製造販賣

創立 大正七年十月一日
資本金 十六萬圓

製品商標 五枚朱子(白鷗)六綴(白鷗)

代表社員 村瀬嘉三治 社員 金井千藏

事務長 金井萬壽三治 工場長 高原定治

事務係 若野甚一 倉庫主任 野瀬豐二

事務員數 稻田明時 倉庫主任 森彦太郎

原動機 汽罐 平尾鐵工所製コルニツシュ型一基

電動機 日立 各一臺一〇七馬力半

織機臺數 原田製 一〇〇臺 一四九臺

緯卷機 原田製 一二臺 整經機 豐田 三臺

糊附機 豐田 一臺 附機 同 一臺

工場敷地坪數 一、三〇五坪二

工場建物坪數 五三二坪餘

◎宇和島綿布合資會社

所在地 愛媛縣宇和島町朝日町 電一五七

創立 大正五年十二月

資本金 六萬五千圓

製成品 綿三綾、夏格子

代表社員 西村 勳七 代表社員 大平 勇治

◎合資會社上田商店

所在地 奈良縣磯城郡耳成村大字石原田

創立 大正十二年一月三十一日

資本金 九千八百圓

目的 木綿製造販賣

代表社員 上田 長作

◎上野織物合資會社

所在地 愛知縣知多郡上野村

創立 大正十二年五月十一日

資本金 壹萬五千圓

目的 綿布製造販賣

代表社員 蟹江 隆吉

◎合資會社上野機業店

所在地 京都市上京區寺ノ内通大宮西入大猪熊町三

創立 大正十二年十一月十日

資本金 二萬圓

目的 織物製造販賣

代表社員 大野 卯一郎

全國各種織物會社工場一覽

事務員數 男 一〇〇人 女 一〇〇人

職工數 男 二〇〇人 女 一〇〇人

原動機 火力 五六馬力

織機臺數 七〇〇臺

敷地坪數 七九〇坪

建物坪數 四五〇坪

◎宇須毛織株式會社

所在地 和歌山縣海草郡雜賀村宇須

創立 大正十三年十月一日

資本金 十萬圓

目的 毛織物製造及同貨織

取締役 名手 由兵衛 取締役 島本安兵衛

同 名手 峯四郎 取締役 玉置三七郎

監查役 名手 德三郎 監查役 玉置三七郎

◎鶉飼織布合名會社

所在地 愛知縣中島郡祖父江町

創立 大正十年九月

目的 白木綿製織販賣

使用人數 男 二八人 女 一一〇人

織機臺數 井桁式 小巾 二六六臺

使用馬力 電 一五馬力 瓦 五〇馬力

◎合資會社上田機業場

所在地 福井縣足羽郡六條村下六條

◎菟田綿布株式會社

所在地 大阪府泉南郡上ノ郷村間阪四三三一

創立 大正十一年十一月廿五日

資本金 五萬圓

目的 各種綿布製造

取締役 福田卯一郎 取締役 道井竹松

職工數 釋迦堂龜吉 監查役 射手矢勝造

織機臺數 廣巾 男 一〇人 女 七〇人

原動機 電動機 三〇馬力 八〇臺

建坪數 七〇〇坪

營業所 京都市上京區夷川烏丸西入電上五六

出張所 長谷川佐一郎

主任 三宅 馬太

◎植松製織株式會社

所在地 岡山縣兒島郡內村植松

創立 大正七年

資本金 三萬圓

積立金 壹千八百圓

目的 雲齋刺底綿帆布製造

社長的 雲齋刺底綿帆布製造

常務取締 大木 林造 專務取締 若林 金弘

取締役 中田 澤治郎 取締役 濱田 實男

全國各種織物會社工場一覽

同 芝田 榮吉 監查役 三宅 勇吉
同 芝田 榮吉 同 三宅 善造
同 芝田 榮吉 同 田 島 繁

◎株式會社九笹機業場

所在地 福島市會根田町字廣町六 電三二
沿革 (大正八年二月二十二日、油井商店關係者二
十八名ヲ以テ組織サレタリ)
資本金 十萬圓 拂込金 五萬圓
目的 輪出羽二重、着尺羽二重製造
取締役社長 油井 德三 取締役 草野 元吉
取締役 高橋 喜作 同 木村 野
同 久垣 重幸 監查役 淺井 儀一
監查役 油井 周助 支配人 紺野 忠吉
事務局長 三瓶 利兵衛
事務員數 男 三人
職工數 男 一人 女 六〇人
原動機 明電舍製 三臺
織機臺數 大橋式 三六吋 七八臺
經卷機 大橋式 二七吋 一五臺
緯卷機 福井共立商會製十本鍾 二臺
工場敷地坪數 四五〇坪
工場建物坪數 三八〇坪

◎倉敷絹織株式會社

原動機 (火力) 五馬力 一三、五馬力
織機臺數 五四臺

◎合名會社黑石商店

所在地 名古屋市東區大津町三ノ一六 電東長二二六六、二二六七
創立 大正八年一月
資本金 十萬圓
目的 織物製造販賣
代表社員 黑石 辨一

◎黑川製織株式會社

所在地 福井縣吉田郡圓山西村開發
創立 大正十三年七月八日
資本金 二萬五千圓 全額拂込済
目的 織物製造及染色加工
取締役 黑川 智照 取締役 黑川 豊次郎
同 山口 林松 同 井尻 豊次郎
監查役 高島 七左衛門 監查役 小林 石太郎

◎黑氏織物株式會社

所在地 石川縣鹿島郡烏屋村字黑氏
創立 大正七年十一月
資本金 五萬圓 拂込金 二萬五千圓
目的 織物製造販賣

全國各種織物會社工場一覽

九八

所在地 岡山縣都窪郡倉敷町六五一
資本 壹千圓 拂込金 二百五十萬圓
取締役 大原 孫三郎 取締役 山内 顯
同 藤岡 郊二 同 神社 柳吉
同 藥師寺 主計 監查役 原 澄治
同 柿原 得一

◎久留米絨製造株式會社

所在地 福岡縣三藩郡西牟田村三八一七
創立 大正十年六月
資本金 九萬圓
目的 織物製造販賣
取締役 小田 久太郎 取締役 島津 嘉市
同 小田 敬太郎 同 久保 次市
同 稻貝 喜代次 監查役 島津 初次
監查役 久保 勝次
代表社員 鈴木 木 師
事務員數 男 二人 女 三五人
職工數 男 一人

◎合資會社久壽滿織物工場

所在地 濱松市中島町 電一一五五、一一六〇
創立 大正四年四月
資本金 四萬圓 全額拂込済
目的 小供洋服地ワイシャツ地製造
代表社員 鈴木 木 師
事務員數 男 二人 女 三五人
職工數 男 一人

◎國武合名會社

所在地 久留米市通町 電一一、七七五
創立 明治三十七年三月
資本金 二百六十萬圓 諸積立金 二十二萬圓
目的 織物製造販賣
代表社員 國武 喜次郎 代表社員 國武 金太郎
支配人 國武 史郎

◎工場久留米市國武町

製成品 明治四十年十月
職工數 男 四三人 女 一、四一〇人
使用馬力 重政式 小巾 一、八〇〇馬力
織機臺數 新織機 國武式 一、五〇〇臺

◎合資會社來住織物商店

所在地 兵庫縣多可郡西脇町
創立 大正二年
目的 綿木綿製造

九九

職工數 男 四人 女 六六人
使用馬力 瓦斯 一五馬力
織機臺數 豐田式 小巾 五四臺

◎車谷織物合資會社

所在地 大阪府泉北郡大津町下條大津
創立 大正十二年七月二十五日
資本 壹萬圓
代表社員 車谷 喜八
織機臺數 二〇臺
職工數 男 二人 女 二〇人

◎葛山織布合名會社

所在地 埼玉縣入間郡高階村
創立 大正五年十一月
資本 二萬圓
代表社員 葛貫 金三郎

◎熊取織物株式會社

所在地 大阪府泉南郡熊取村大字五門三
沿 革 明治十五年三月資本十五萬圓ニテ設立、
大正七年五月舊クツワ織物株式會社ヲ買收シテ
五月更ニ五十萬圓ニ増資ス
資本 五十萬圓
積立金 三十六萬五千圓
拂込金 三十萬五千圓

製 品 天竺
原 動 機 電力
織機臺數 原田式 大巾 四五馬力
七八臺

◎熊谷製織株式會社

所在地 埼玉縣大里郡熊谷町大字熊谷一三二
創立 大正八年十月
資本 五萬圓
拂込金 壹萬二千五百圓
目的 輸出羽二重内地織物製造
取締役 宇野 庄次郎 取締役 木村 德太郎
同 唐崎 武平 同 小 林 忠
監査役 塚本 學治 監査役 加藤 德平
同 梅澤 隆治

◎熊本織物株式會社

所在地 熊本市大江町 電一四四
資本 二十五萬圓 拂込金 十八萬七千五百圓
目的 大巾小倉織
社長 兒玉 氏信 取締役 井 場 熊喜
同 古 莊 健次郎 同 同 築 紫 德次郎
同 津 親 義 同 同 積 今 村 政 士
同 河 島 源 八 監査役 江 崎 清 司
同 泉 増 太郎 支 配 人 江 崎 清 司
同 泉 増 太郎 支 配 人 江 崎 清 司
使用人數 男 一五人 女 五〇人

全國各種織物會社工場一覽

目的 白木綿製造販賣
取締役社長 原 文平 專務取締 中川 文造
常務取締 義本 新一 取締役 中 林 孫次郎
同 田 中 重 榮 同 藤 木 七 太郎
監査役 義本 新一
事務員數 一九人
職工數 男 八〇人 女 四〇〇人
使用馬力 火力 二八〇馬力 計四四〇馬力
電力 一六〇馬力
織機臺數 大巾 五〇〇臺 小巾 五〇〇臺 計一〇〇〇臺
糊付乾燥機 四臺
敷地坪數 六、〇〇〇坪
建物坪數 三、六八二坪

◎王子分工場

大阪府泉南郡南近義村大字王子
主 任 元 嶺
主 任 中 川 長之助
製 品 ネル生地粗布
原 動 機 電力
織機臺數 原田式 大巾 一一一馬力
小谷分工場 大阪府泉南郡熊取村大字小谷 電一七
小谷分工場 大阪府泉南郡熊取村大字野田 電一八
朝代分工場 大阪府泉南郡熊取村大字野田 電一八
主 任 田 中 小左次

◎久保分工場

大阪府泉南郡熊取村大字久保 電七
主 任 元 嶺
主 任 中 川 長之助
製 品 ネル生地粗布
原 動 機 電力
織機臺數 原田式 大巾 一一一馬力
小谷分工場 大阪府泉南郡熊取村大字小谷 電一七
小谷分工場 大阪府泉南郡熊取村大字野田 電一八
朝代分工場 大阪府泉南郡熊取村大字野田 電一八
主 任 田 中 小左次

◎王子分工場

大阪府泉南郡南近義村大字王子
主 任 元 嶺
主 任 中 川 長之助
製 品 ネル生地粗布
原 動 機 電力
織機臺數 原田式 大巾 一一一馬力
小谷分工場 大阪府泉南郡熊取村大字小谷 電一七
小谷分工場 大阪府泉南郡熊取村大字野田 電一八
朝代分工場 大阪府泉南郡熊取村大字野田 電一八
主 任 田 中 小左次

原 動 機 電力
織機臺數 豐田式 二五馬力
敷地坪數 八〇〇坪
建物坪數 二二三〇坪
七六〇坪

◎吳綾綿布合資會社

所在地 岡山縣小田郡矢掛町
創立 大正七年十一月
資本 壹萬圓
目的 綿布製造販賣
代表社員 大森 武夫

◎やまと毛織合資會社

所在地 愛知縣海部郡津島町寺前リノ割六一九ノ一
創立 大正十年六月
目的 諸織物製造販賣
無限責任 垣見 源一郎 有限社員 加藤 宜寬
代表社員 兒玉 眞二 同 三 輪 關 太郎
同 加藤 孝一 同 加藤 辰治郎

◎八幡織物合資會社

所在地 愛知縣知多郡八幡町字汐海道三五
創立 大正十年一月

資本 二萬圓
 織物製造販賣
 代表社員 早川長太郎
 原動機 電
 織機臺數 古橋式 二〇馬力
 二八臺

◎八幡濱織布株式會社

所在地 愛媛縣西宇和郡八幡濱町 電一三四
 創立 大正八年十一月
 資本 十萬圓 全額拂込済
 目的 輪出綿織物製造販賣
 社長 佐々木長治
 取締役 菊地源太郎 菊地重平 菊地三郎
 同 藤田傳吉
 同 井上眞逸
 同 井上豊松
 監査役 井上豊松
 職工數 男五二人 女一〇〇人
 使用馬力 瓦斯 四二吋 一〇〇馬力
 織機臺數 平岩式 四二吋 一〇〇臺

◎八坂織物株式會社

所在地 大阪府泉南郡南掃守村下松
 目的 小巾白木綿製造
 社長 前田庄一郎
 取締役 杉本元敬 前田廣吉

同 松阪平太郎
 同 松阪長太郎
 監査役 松阪安之助
 職工數 男七人 女四人
 原動機 電力 五〇馬力
 織機臺數 豐田式 小巾 九〇臺

◎矢掛織布株式會社

所在地 岡山縣小田郡矢掛町大字矢掛一八四六 電三二
 沿革 明治二十九年申織物株式會社トシテ創立
 沿 革 シンガ明治四十四年任意解散ト同時ニ矢掛
 組織ニ變更
 資本 三十萬圓 拂込金 九萬圓
 積立金 八千圓
 製品 納戸織、縞木綿、白木綿、紺木綿、綿ネル
 丸ノ中ニ矢
 商標 齊藤利平
 社長 齊藤利平
 取締役 高草茂久之助 川上治太郎
 同 藤原七吉
 同 藤原七吉
 同 藤原七吉
 監査役 川上治太郎 藤原七吉
 支配人 齊藤利平
 事務員數 田尻稻太郎
 職工數 男五人 女六八人

◎大和織物株式會社

所在地 奈良縣北葛城郡箸尾村大字萱野
 創立 大正八年
 目的 木綿製造
 職工數 男五人 女一六人
 使用馬力 一〇馬力

◎合名會社大和屋商會

所在地 名古屋市東區杉村町字尻廣三二〇
 創立 大正十一年十一月二十日
 資本 壹萬圓
 目的 蚊帳及織物製造
 代表社員 吉田玉次郎 代表社員 水野兵三

◎山一織物株式會社

所在地 山梨縣南都留郡谷村町上谷四〇八
 創立 大正十年三月
 資本 五萬圓
 目的 織物整理染色織物製造販賣
 取締役 森島孝治郎 志村邦亮
 同 森島孝治郎 同 牛田省三
 同 森島孝治郎 同 森島春太郎
 監査役 森島孝治郎 渡邊富造

◎山一織布工場

原動機 火力(自家發生)四〇馬力
 織機臺數 二五馬力 六五馬力
 敷地坪數 一、二〇〇坪
 建物坪數 六一四坪

◎家滿仁織物株式會社

所在地 兵庫區水上郡生鄉村
 創立 大正七年八月
 資本 三十萬圓
 目的 綿糸絹織物製造
 取締役 中村治竹
 監査役 西堀清一郎

◎柳井製綿株式會社

所在地 山口縣玖玖郡柳井町
 創立 大正六年六月
 資本 壹萬圓
 目的 綿布及織物製造販賣
 取締役 長谷川愛吉
 同 三保乙十郎
 同 福田勝藏
 同 河本三助
 同 長谷川市之丞
 監査役 長谷川市之丞
 職工數 男一〇人 女四〇人
 織機臺數 重政式 小巾 三五臺

所在地 愛知縣幡豆郡西尾町大字鶴城町字新屋敷
 創立 大正十三年八月十五日
 資本金 四千圓
 目的 織物製造販賣
 代表社員 鈴木 三七

◎山仁織物合名會社

所在地 石川縣江沼郡大聖寺町三ツ尾町三
 創立 大正十三年六月三十日
 資本金 三萬五千圓
 目的 織物製造販賣
 代表社員 島崎 仁三郎

◎山邊里織株式會社

所在地 新潟縣岩船郡山邊里村
 創立 大正二年四月
 資本金 七萬圓
 常務取締役 小田 助作
 取締役 稻葉 吉郎
 同 百武 長兵衛
 同 中村 善人
 監查役 佐藤 茂三郎
 同 吉田 吉右衛門
 監查役 木村 俊吉

◎合名會社山治機業場

所在地 京都府竹野郡島津村字島溝川
 創立 大正十三年二月十日

資本金 八千圓
 目的 縮緬製造販賣
 代表社員 山副治郎右衛門

◎山家機業株式會社

所在地 京都府何鹿郡山同村大字鷹栖字山家九六
 創立 大正八年七月
 資本金 六萬圓
 資財 土地 四百八十圓
 機械 二千二百五十圓
 拂込金 三萬圓
 建物 九千八百圓
 目的 織物製造販賣
 取締役 小林 勝之助
 同 青野 清太郎
 同 男 五人
 監查役 支配人 菅生 辰太郎
 同 女 一人
 使用人數 一〇人
 織機臺數 一五臺
 數地坪數 三八〇坪
 建物坪數 七〇坪

◎山與合名會社

所在地 愛知縣丹羽郡布袋町
 創立 大正十一年
 目的 綾木綿製造
 職工數 男 七人 女 二四人
 原動機 電 七馬力半
 織機臺數 津田、福井、野上 大巾 三三臺

◎合名會社山夕織布工場

建物坪數

三一〇坪

◎山常織物合資會社

所在地 奈良縣添上郡大安寺村大字大安寺
 創立 大正十一年十月一日
 資本金 壹萬六千圓
 目的 白木綿帳帳地製造
 代表社員 酒井 常三
 職工數 男 四人 女 三九人
 使用馬力 電力 一五馬力
 織機臺數 中村式 大巾 一三臺 小巾 四五臺
 豐田式 小巾 一〇臺
 原田式 同 八臺

◎山中織物株式會社

所在地 石川縣江沼郡山中町ノ一九 電七四
 沿革 大正八年十月創立、同九年一月操業開始
 目的 各種羽二重及ビ生絹製造
 專務取締役 山崎 又七
 取締役 新井 長作
 同 吉本 久七
 同 男 一人
 監查役 鹿野 重太郎
 同 女 一人
 同 女 四〇人
 職工數 男 四人
 操作業 十一時間制
 原動機 電動機 明電舎 一臺 七馬力半
 緯卷返機 一臺 (六四〇鍾)

E 一〇五

所在地 愛知縣知多郡阿久比村草木字寺前二番地
 創立 大正十二年一月二十八日
 資本金 壹萬六千圓
 目的 織物製造
 代表社員 竹内 源之助

◎合資會社山田商店

所在地 愛知縣知多郡龜崎町大字川字霞野六八
 創立 大正八年七月
 資本金 二十萬圓
 目的 綿布製造販賣
 代表社員 山田 佐一
 織機臺數 井桁式 小巾 五〇臺

◎山瀧織物合名會社

所在地 大阪府泉南郡山直上村 電內田二三
 創立 大正八年二月
 資本金 三萬圓
 最近配當 一割
 目的 綿織物製造販賣
 代表社員 信貴 覺太郎
 同 男 二人
 同 男 九人
 職工數 女 四八人
 原動機 電力 五〇馬力
 織機臺數 原田式 一四八臺
 數地坪數 四二〇坪

全國各種織物會社工場一覽

整經機 二臺 糊附機 五臺
 織機臺數 重田式 巾二尺 二〇〇臺 計四〇臺
 津田式 二〇〇臺
 敷地坪數 五〇八坪二
 建物坪數 一五五坪五

◎山宇合名會社

所在地 今治市藏敷
 創立 大正八年
 目的 綿糸製造
 織機臺數 大賀式 四六臺
 職工數 男二人 女四〇人
 使用馬力 電力 一〇馬力

◎山內織物合名會社

所在地 愛知縣中島郡起町大字三條字東沼一二番地
 創立 明治四十五年二月
 最近配當 積立金 七萬三千圓
 實本金 十六萬圓
 最近配當 一割五分
 製品 毛織物本セル及洋服地
 商標 山忠
 代表社員 山內幸太郎 社員 山內市重郎
 山內義明 山內ちえ
 山內重幸 山內清
 鈴木貫逸 意匠部長 岩田仙太郎

積立金 壹千五百圓
 廠服地及芯地
 取締長 山口鐵三郎
 常務取締 兼工務長 山口賢三
 監查役 大橋俊郎 岩田甚衛
 尾關兵衛 織布主任 中島一亭
 高澤源松 準備主任 長場成夫
 男三人
 男八人
 男八人
 野上式、大和式 二巾 女四二人
 電力 一五馬力
 織機臺數 五四〇坪
 敷地坪數 五四〇坪
 建物坪數 三七〇坪

◎山口織布合名會社

所在地 靜岡縣濱名郡吉津村
 創立 明治四十三年六月
 實本金 二萬二千五百圓
 目的 綿布製造販賣
 代表社員 豐田吾市
 使用人數 男一六人 女四七人
 織機臺數 豐田式 大巾 六四臺
 使用馬力 瓦斯機關 四〇馬力

◎山保毛織株式會社

全國各種織物會社工場一覽

人事部長 山內忠三郎 庶務部長 松井藤太郎
 事務員數 男一五人(內社宅在住一人)
 職工數 男一六人 女八人(內社宅在住一人 寄宿在住一八五人)
 操作 自午前六時三十分、至午後五時三十分
 十壹時間制
 整經機 電動機 芝浦製 三臺 二五馬力
 原動機 四臺
 織機臺數 二巾 六四臺 七四臺
 四巾 一〇臺
 敷地坪數 七六八坪
 建物坪數 五二〇坪

◎株式會社山內商店

所在地 名古屋市西區上長者町四一三
 創立 大正十一年三月廿日
 實本金 卅萬圓 全額拂込済
 取締役 綿布麻布毛織物製造販賣
 同 山內伊平 取締役 鬼頭賢市
 山內義三 同 白杵鉦三
 青木松次郎 監查役 寺原利作
 株式會社山九織工場
 所在地 愛知縣葉栗郡北方村
 創立 大正十年十一月
 實本金 十萬圓
 拂込金 二萬五千圓

所在地 栃木縣足利郡三重村
 創立 大正二年十二月
 實本金 壹百萬圓
 取締長 武藤金吉 拂込金 五十萬圓
 津久居彦七 專務取締 山口保三郎
 大島芳二 監查役 川島久三郎
 男六〇人
 女二四〇人
 八千代式 二一臺
 津田式 二五臺
 獨逸式 六二臺
 電力 七〇馬力
 瓦斯 二三馬力
 織機臺數 二二臺
 使用馬力 二五馬力

◎合資會社山崎商店

所在地 京都府與謝郡市場村西辻
 創立 大正十二年六月十二日
 實本金 七千圓
 目的 諸織物製造販賣
 代表社員 山崎兩治

◎山天織布合資會社

所在地 兵庫縣多可郡中町東安田
 創立 大正十二年
 製品 綿木綿
 職工數 男一人 女一六人

原動機 電力 一二馬力
織機臺數 名古屋式 二四臺

◎株式會社山茂杉本商店

所在地 愛知縣丹羽郡布袋町 電布袋三一
沿革 文久三年杉本宗九郎ニ依リ創業、大正九年
一月現組織ニ變更ス
資本金 二十五萬圓 拂込金 十萬圓

製成品 甲斐絹、縞縮縮、糸縮
取締役社長 杉本文一郎 取締役 杉本茂兵衛
取締役 杉本爲一郎 監查役 杉本喜一郎
事務員數 男 八人
職工數 男 三十八人 女 一一人
營業 晝業專業十二時間
原動機 芝浦 電動機 二〇馬力
日立 同 一五馬力
織機臺數 豐田 Y型 四打杆 一〇〇臺
同 L型 五〇〇臺
敷地坪數 三、六〇〇坪
建物坪數 一、三五〇坪

◎倭織布株式會社

所在地 奈良市三條町六〇二
創立 大正九年
資本金 十萬四千圓

使用馬力 電 一〇馬力
織機臺數 鈴政式 一八吋 六二臺

◎株式會社安井商店

所在地 京都市下京區六角通富小路東入大黒町八六
創立 大正十三年三月二十日
資本金 十萬圓 全額拂込済

取締役 藤田貞治郎 取締役 安井元七
同 平井光二郎 同 鈴木卯三郎
監查役 杉本甚之助 監查役 坂井權吉

◎麻布花見月織物株式會社

所在地 石川縣鹿島郡福馬村花見月
創立 大正八年五月
資本金 壹萬圓 拂込金 二千五百圓

取締役 中村謙二 取締役 酒道勇太郎
同 中森喜六 監查役 右近太四郎
監查役 八尾與八

◎眞鍋絹織物株式會社

所在地 愛媛縣新居郡大町村大町一六六〇
創立 大正十一年四月卅日
資本金 十二萬五千圓
目的 絹織物製造

各種織物會社工場一覽

取締役 稻田友次郎 取締役 吉川龜次
同 木與由松 同 福井彌十二
監查役 福谷英俊 同 田畑新太郎
職工數 男 四人 女 二人
原動機 電 井村 一〇馬力
織機臺數 中村 四〇臺
計五二臺

◎藪合資會社

所在地 大阪府泉南郡土生郷村土生
創立 大正十三年三月十日
資本金 壹萬圓

目的 織物製造販賣
代表社員 藪 増治郎

◎夜須織布株式會社

所在地 高知縣香美郡夜須村坪井
創立 大正十年六月
資本金 三十萬圓

取締役 植松山三郎 取締役 眞鍋清亮
同 眞鍋カツエ 同 佐竹文七
監查役 高塚峯次 監查役 潮見盛三郎

◎眞穴織布株式會社

所在地 愛媛縣西宇和郡眞穴村
目的 縞紺淺黃木綿製造
職工數 男 一人 女 五〇人
使用馬力 瓦斯 二六馬力
織機臺數 原田 小巾 四〇臺
渡邊 二〇〇臺

◎眞木織物合資會社

所在地 愛媛縣越智郡彼方村
創立 大正九年
製品 綿ネル、綿布

使用人數 男 四人 女 五四人
原動機 電 松井式 三〇馬力
古橋式 三四臺
大賀式 一八臺

◎滿蒙毛織株式會社

所在地 奉天皇姑屯 電 一二四一、一二四二、四
三七、九六一、九六三

全國各種織物會社工場一覽

創立 大正七年十二月
 資本 三百萬圓
 目的 毛糸、毛織物製造販賣
 代表取締役 遠藤 眞一
 取締役 前川 遜
 同 高橋 虎太
 同 下 盤 修
 監査役 池邊 龍一
 事務員 男 五〇人
 職工 男 四〇〇人 女 二〇〇人
 敷地坪數 六〇、〇〇〇坪
 建物坪數 一、八四三坪
 ○東京事務所 東京市麴町區有樂町一ノ一
 電大手三八〇八、五二〇三

◎丸一毛織合名會社

所在地 愛知縣海部郡鍋田村大字松名新田
 創立 大正十一年十二月二十五日
 資本 三萬圓
 目的 織物製造
 代表社員 下里 繁一

◎合名會社丸井織工場

所在地 靜岡縣濱名郡天神町
 創立 明治四十五年五月

製品及商標 白練(批把印)綿三綾(開花印)
 取締役社長 田附竹治郎 專務取締役 村上義太郎
 同 直川安次郎 取締役 田附正三
 同 福井春水 監査役 渡邊甚藏
 監査役 野村大藏 相談役 田附政治郎
 事務員 男 二〇人 女 七六人
 職工 男 二〇五人 女 七六人
 工場數 二
 原動機 電力 三九〇馬力
 織機臺數 計六一五馬力
 敷地坪數 九二〇臺
 建物坪數 一、九〇〇坪
 ○支店 宇和島市和靈町
 創立 大正十一年
 製成品 廣巾綿布
 使用人數 男 九二人 女 三五三人
 原動機 瓦斯 二五〇馬力
 織機臺數 二七四臺
 敷地坪數 一〇九〇臺
 建物坪數 一〇六〇臺
 ○出張所 大阪市東區南本町四〇番地
 所在地 福山市外水呑妙見 電福山長四五七

◎丸八織物合資會社

全國各種織物會社工場一覽

目的 綿木綿製造販賣
 織機臺數 今村式 小巾 六三臺
 使用馬力 電 五馬力

◎丸一株式會社

所在地 石川縣江沼郡大聖寺町 電七七、一四七
 目的 羽二重製造販賣
 事務員 男 一二人
 職工 男 一三〇人 女 一三人 寄宿 八〇人
 操作 業十時間制
 使用馬力 二二馬力
 織機臺數 永野 二〇〇巾 四二臺
 敷地坪數 松山 二四巾 二二臺
 建物坪數 津田 二〇〇數 計一四四臺
 一、四〇〇坪
 七五〇坪

◎丸今綿布株式會社

所在地 今治市今治村 電特長一七一
 沿革 大正元年九月創立、大正十一年二月日本織
 資本金 布株式會社ヲ合併ス
 拂込金 七十二萬圓
 積立金 六十七萬五千圓
 最近配當 二十六萬一千九百八十六圓
 年一割

創立 大正十一年四月
 資本 五萬圓
 目的 木綿編製造
 代表社員 前田源三郎 業務擔當者 小林重次郎
 事務員 男 四人
 職工 男 七人 女 四〇人
 原動機 瓦斯エンジン 二〇馬力
 織機臺數 豐田式 小山 六〇臺
 染色仕上機械 二臺
 敷地坪數 二五〇坪
 建物坪數 一五九坪

◎合資會社丸一商會

所在地 廣島縣青品郡戶主村
 創立 大正二年五月
 職工 男 二人 女 一三人
 使用馬力 電 五馬力
 織機臺數 重政式 二八臺
 整經機 二臺 繰返機 四臺

◎合資會社丸織工場

所在地 岐阜縣羽島郡竹鼻町
 創立 大正八年
 目的 緋下無地製織
 使用馬力 電 二馬力
 織機臺數 增山式 小巾 一二臺

◎丸和織物株式會社

所在地 福井縣丸岡町霞 電四・五五
 創立 大正七年十二月
 資本金 五十萬圓
 取締役社長 戶田 政吉
 取締役 田井 清吉
 監査役 八木 繼太郎
 同 島崎 一義
 同 田井 正利
 同 北岡 廣
 同 戶田 與三松
 同 宮川 信三
 同 青木 久次郎
 事務員 男 二三人
 事務員 男 八九人
 職工 男 八九人
 使用馬力 電動機 燃糸機
 織機臺數 八、八〇〇臺
 三、五〇〇臺
 取締役 戶田 末吉
 同 鈴木 庄太郎
 同 野中 萬幸次
 同 鈴木 金吉
 同 林田 榮
 同 辻田 一作
 同 戸田 源一
 同 酒井 正
 同 木瀬 仙太郎
 同 木瀬 仙太郎

◎合資會社丸和商店

所在地 米澤市番匠町四三六九
 創立 大正十二年七月十九日
 資本金 壹萬三千四百圓
 目的 絹織物製造及織物整理
 代表社員 佐久間 辰治

◎丸龜合資會社

所在地 埼玉縣秩父郡原谷村大字大野原
 創立 大正十三年八月二十九日
 資本金 八千圓
 目的 秩父絹製造販賣
 代表社員 荒卷 龜吉

◎丸勘織物合資會社

所在地 靜岡縣濱名郡雄踏村
 創立 明治二十年三月
 目的 綿木綿製造販賣
 使用馬力 豐田式 小巾 女 三七人
 織機臺數 瓦斯 一六〇臺
 使用馬力 一六馬力

◎丸大機業合資會社

所在地 福井縣大野郡大野町
 創立 大正七年三月
 資本金 五千圓
 目的 絹織物製造販賣
 代表社員 木下 竹郎

◎丸大織布株式會社

所在地 廣島縣廣品郡出口町
 創立 大正四年三月

資本金 壹萬圓
 取締役 桑田 喜四郎
 同 桑田 儀三郎
 同 兒玉 福松
 監査役 男 一三人
 使用人數 原田式 大巾
 織機臺數 米國製 二臺
 整經機 二臺
 使用馬力 二五馬力
 取締役 桑田 德松
 同 桑田 三龜男
 同 桑田 昌一
 同 桑田 昌一

◎丸太織布合資會社

所在地 山口縣大島郡久賀町
 目的 綿、無地木綿製造
 職工 男 七人
 原動機 電 女 三〇人
 織機臺數 古橋、鈴木、大和 (小巾) 四八臺
 一〇馬力

◎丸谷絹織合資會社

所在地 石川縣能美郡小松町字濱田町四、一
 創立 大正十三年七月二十五日
 資本金 三萬圓
 代表社員 寺田 音吉
 使用人數 男 四人
 原動機 電力 女 五〇人
 織機臺數 津田式 九馬力半
 五五臺

◎丸中織物株式會社

全國各種織物會社工場一覽

所在地 埼玉縣入間郡飯能町
 創立 大正十三年四月一日
 資本金 五十萬圓
 目的 拂込金 二十五萬圓
 取締役 丸花印シヤツ地特種廣巾綿織物製造
 同 中里 正治
 同 中里 俊雄
 同 大澤 文二郎
 監査役 男 二〇人
 使用人數 豐田式 女 一三〇人
 原動機 三〇馬力
 織機臺數 八〇〇臺
 數地坪數 二、七〇〇坪
 建物坪數 一、二三〇坪

◎丸延織物合資會社

所在地 廣島縣深安郡御野村大字平野
 創立 大正十三年四月十日
 資本金 壹萬圓
 代表社員 延近 磯吉
 目的 織物製造販賣

◎丸三織物合資會社

所在地 足利市足利町
 創立 大正五年四月
 代表社員 田邊 政太郎
 同 黑沼 貞次郎
 資本金 壹萬圓
 代表社員 穴師 幸助

◎合名會社丸三機業場

全國各種織物會社工場一覽

社 長 瀨川 喜七 常務取締役 津守善五郎
 取締役 別宮 福磨 取締役 福田新十郎
 工場主任 田中 定利 工場主任 門田 功
 事務員數 男 五人 女 一人
 職工數 男 一五人 女 八五人
 使用馬力 〔吸入瓦斯 四〇馬力〕 計五五馬力
 織機臺數 廣巾 一五馬力 一二〇臺

◎松山綿練株式會社

所在地 松山市北京町
 目的 夏綾、大正布、綿ネル製造
 職工數 男 七人 女 一人
 使用馬力 九馬力
 織機臺數 廣巾 五一臺

◎松山製布株式會社

所在地 愛媛縣温泉郡秦鷲村大字小坂一〇四番地ノ
 一電七六三
 創立 大正八年八月
 沿革 〔當地方捺染事業ノ創立ト共ニ捺染木綿供給
 ノタメ設立セリ〕 拂込金 十萬圓
 資本金 二十萬圓
 目的 捺染生地木綿製造
 取締役社長 瀨川安治郎 專務取締役 八束 廣義
 取締役 瀨川勝之助 取締役 重川富五郎

職工數 男 七六人 女 七七人
 使用馬力 五五馬力

◎合資會社松文機業場

所在地 福井縣大野郡勝山町上元祿四號一二
 創立 大正十三年四月二十九日
 資本金 十二萬五千圓 目的 絹織物製造
 代表社員 小泉 宗三

◎松阪織布株式會社

所在地 三重縣飯南郡神戶村大字清生四一六電一二
 創立 大正八年十月 資本金 五萬圓
 目的 大巾白木綿、クレソップ、縮木綿製造
 取締役社長 白塚嘉一郎 取締役 岡田 吉平
 工場管理人 中西 辰造 監査役 白塚 大三郎
 監査役 竹内 又二郎 事務係 伊藤 由助
 事務員數 男 一人
 職工數 男 一二人 女 五六人
 操業 十二(間内休憩一時間)
 原動機 汽罐コルニッシュ型 二五馬力
 織機臺數 水谷式 大巾 四八臺
 緯卷製 豐田 四臺 整經機 池田 一臺
 糊附機 一臺
 敷地坪數 七六〇坪

全國各種織物會社工場一覽

E 一一六

同 町田 喜代次 監査役 德永 豐三郎
 監査役 長坂 周次郎 同 八束 廣義
 總主任 菅野 重令 工場監督 秦 一郎
 事務員數 男 三人 女 一人
 職工數 男 二三人 女 一七人
 原動機 電動機 〔黑崎電機製 三〇馬力一臺
 大阪電機製 一五馬力一臺〕
 織機臺數 飯田式 小巾 一五〇臺
 重政式 同 四四臺
 鈴田式 同 九〇臺
 豐田式 同 計二九四臺

◎松山染織株式會社

所在地 愛媛縣温泉郡秦鷲村字小坂一七三ノ一
 電長三〇九
 創立 大正八年七月 資本金 七十萬圓
 目的 織物製造染織整理業
 取締役 岡田 良光 專務取締役 岡田 良太
 同 大西 重五郎 取締役 岡田 隆茂
 同 宮内 徳太郎 同 黒川 直一郎
 同 越智 武右衛門 監査役 大野 悌
 同 日野 政治郎 監査役 藤田 寛二郎

建物坪數 一五四九坪

◎合名會社松崎機業場

所在地 石川縣能美郡根上村字福岡
 沿革 〔松崎清作個人經營ヲ大正十二年七月十五日
 現組織ニ改メタリ〕
 資本金 二萬圓
 目的 輸出織物製造(専ラ輸出富士絹ヲ製織シ年
 額約四十五萬圓ヲ産ス)
 代表社員 松崎 清作 社員 松崎 次郎八
 事務員數 岡元 作次郎 同 岡元 常吉
 職工數 男 一人 女 四二人
 原動機 電力 一臺 七馬力半
 織機臺數 六四臺
 敷地坪數 二八〇坪
 建物坪數 二四〇坪

◎松阪木綿株式會社

所在地 三重縣飯南郡神戶村大字清生 電一二九・六〇〇
 創立 明治三十二年 資本金 五十萬圓
 拂込金 四十萬圓 積立金 一萬圓
 目的 綿布製造販賣綿布捺染
 社 長 白塚 大三郎 常務取締役 三輪 常次郎
 取締役 棟方 武次 取締役 卷崎 音吉

E 一一七

全國各種織物會社工場一覽

○第一工場 白塚嘉一郎 監查役 大野一太郎

織機臺數 古橋式 四四吋 四〇〇臺 小巾式 四二吋 一〇〇〇臺 計三四〇臺

職工數 男 三一人 女 二〇九人

使用馬力 電 一〇〇馬力

○第二工場 三重縣飯南郡松江村舟江

織機臺數 豐田式 五六吋 五二臺

職工數 男 三人 女 三九人

使用馬力 電 二〇馬力

○松島絹織合資會社 所在地 岐阜縣南設樂郡新城町字札木

創立 大正十二年五月二十日 資本金 四千元 目的 絹綿諸織物製造

E 二一八

同 監查役 小岩井宗作 高橋縫治郎 監查役 中田亮

○松本織布合資會社 所在地 靜岡縣志太郡大富村中根新田

創立 大正十二年四月二十日 資本金 六千七百圓

○前橋織物株式會社 所在地 前橋市六供 電二二〇

資本金 三十二萬圓 目的 絹織物製造販賣

取締役 下城喜雄 監查役 田島彌三郎

同 下城雄索 監查役 田島彌三郎

原動機 橋本勝 二〇馬力

○前橋絹織物株式會社 所在地 前橋市一毛町三九一

織機臺數 津野式 廣巾 一〇一臺 計一六一臺

E 二一九

同 監查役 大野一太郎

織機臺數 古橋式 四四吋 四〇〇臺 小巾式 四二吋 一〇〇〇臺 計三四〇臺

職工數 男 三一人 女 二〇九人

使用馬力 電 一〇〇馬力

○松本織物株式會社 所在地 長野縣東筑摩郡松本村出川字沖一四五

創立 大正十年十一月十五日 資本金 三萬五千元 目的 絹綿諸織物製造

取締役 中村勉次郎 監查役 石原郷次郎

同 波戶場信次郎 監查役 中村忠作

同 八木原良作 監查役 廣川良助

同 久保田鏡教 監查役 宮島竹次郎

同 內山政吉 監查役 吉竹愛二

○前川織布株式會社 所在地 大阪府泉南郡佐野町 電一

創立 明治三十九年十二月 資本金 十萬圓 目的 織布製造販賣

社長 前川善助 職工數 男 四五人 女 二三七人

織機臺數 遠州 一四五臺

使用馬力 電 一四〇馬力

○上海出張所 支那上海福明路

○正織株式會社 所在地 岡山縣都窪郡茶屋町大字帶江新田二三四

全圖各種織物會社工場一覽

全圖各種織物會社工場一覽

全圖各種織物會社工場一覽

全圖各種織物會社工場一覽

全圖各種織物會社工場一覽

全圖各種織物會社工場一覽

全圖各種織物會社工場一覽

全圖各種織物會社工場一覽

E 二一九

同 監查役 高橋縫治郎 監查役 中田亮

○松本織布合資會社 所在地 靜岡縣志太郡大富村中根新田

創立 大正十二年四月二十日 資本金 六千七百圓

○前橋織物株式會社 所在地 前橋市六供 電二二〇

資本金 三十二萬圓 目的 絹織物製造販賣

取締役 下城喜雄 監查役 田島彌三郎

同 下城雄索 監查役 田島彌三郎

原動機 橋本勝 二〇馬力

○前橋絹織物株式會社 所在地 前橋市一毛町三九一

織機臺數 津野式 廣巾 一〇一臺 計一六一臺

沿 革 明治十三年五月一日創立、明治四十一年二月一日合資組織ヲ株式組織ニ變更、大正七年九月一日同縣都窪郡萬壽村濱二分工場ヲ設置ス、大正十四年五月一日茶屋町紡績株式會社ヲ合併

資本金 壹百萬圓 拂込金 五十八萬七千五百圓

最近配當 三十八萬六千四百四十九圓

目的 綿糸綿布洋服地製造販賣

社長 堀井繁次郎 取締役 石井増太郎

同 星島義兵衛 監查役 中村彰二

同 星島純一郎 監查役 龜山虎治

同 星島壽賀次郎 監查役 龜山虎治

同 中村彰二 監查役 龜山虎治

同 中村彰二 監查役 龜山虎治

同 中村彰二 監查役 龜山虎治

同 中村彰二 監查役 龜山虎治

同 中村彰二 監查役 龜山虎治

同 中村彰二 監查役 龜山虎治

同 中村彰二 監查役 龜山虎治

同 中村彰二 監查役 龜山虎治

全國各種織物會社工場一覽

噴霧器 一八個

敷地坪數

一二、六一六鍾

建物坪數

三、四九二鍾

○倉敷分工場

岡山縣都窪郡萬壽村字濱 電長一三三

沿 革

〔大正七年九月吉備織物合資會社ヲ讓受ケシ〕

製 品

綿織小倉洋服地

工場管理員

田邊 庄平

職工數

男 九人 女 五四人

操 業

自午前六時至午後六時

原 動 機

電動機 奧村製 一臺

織機臺數

木本製 五〇臺

緯 卷 機

二臺

◎正與杉本織物合資會社

所在地 愛知縣丹羽郡布袋町

創立 大正六年二月二十三日

目的 紋織、朱子製造

職工數

津田式 二巾 三〇臺

使用馬力

野上式 二巾 二〇臺

◎正中織物合資會社

織機臺數

日本式 小巾 一〇臺

使用馬力

電力

織機臺數

平岩式

◎京城織紐株式會社

所在地 朝鮮京城府並木町二七六

創立 明治四十四年五月

資本 十萬圓

社 長 金性洙

取 締 役 李康賢

監 查 役 邊光鎬

使用人數

豐田式 小巾 二〇〇人

織機臺數

同附屬準備機 四〇臺

使用馬力

汽罐 コルニツシユ 七臺

同附屬準備機

汽罐 六・八〇・三馬力

使用馬力

三相交流 電動機 三七五馬力

織機臺數

二臺

使用馬力

二馬力

◎藝西織布株式會社

所在地 高知縣安藝郡西分村

創立 大正七年二月

拂込金 二萬九千圓

目的 綿織物、紺木綿、淺黃木綿、(止アイ)綿木

取締役社長 吉田菊太郎

取締役 吉田 豐吉

監查役 吉田 東治

職工數

專務取締役 都築 瀧治

取締役 岡村 高俊

監查役 長崎 久吉

職工數

四〇人

全國各種織物會社工場一覽

E 一一一

E 一一〇

所在地 兵庫縣加西郡北條町栗内

創立 大正十一年十月二十八日

資本 壹萬圓

代表社員 正中 清兵衛

目的 木綿縞製造

織機臺數

豐田式 小巾 四〇臺

使用馬力

電力

織機臺數

豐田式 小巾 七馬力

使用馬力

電力

織機臺數

豐田式 小巾 四〇臺

使用馬力

電力

織機臺數

豐田式 小巾 七馬力

使用馬力

電力

織機臺數

豐田式 小巾 四〇臺

使用馬力

電力

◎牧定織布會社

所在地 愛知縣寶飯郡鹽津村

創立 大正十年

職工數 二人

目的 縞木綿製造

織機臺數

豐田式 小巾 七馬力

使用馬力

電力

織機臺數

豐田式 小巾 四〇臺

使用馬力

電力

織機臺數

豐田式 小巾 七馬力

使用馬力

電力

織機臺數

豐田式 小巾 四〇臺

使用馬力

電力

◎榎尾織布合資會社

所在地 大阪府泉北郡橫山村坪井

創立 大正十三年一月二十一日

資本 壹萬五千圓

代表社員 好本 勝治郎

職工數 男 三人 女 二人

目的 織物製造販賣

織機臺數

北野式 一八五臺

使用馬力

電力

織機臺數

豐田式 小巾 四〇臺

使用馬力

電力

織機臺數

豐田式 小巾 七馬力半

使用馬力

電力

織機臺數

豐田式 小巾 五臺

使用馬力

電力

織機臺數

豐田式 小巾 七馬力半

使用馬力

電力

織機臺數

豐田式 小巾 五臺

使用馬力

電力

織機臺數

豐田式 小巾 七馬力半

使用馬力

電力

織機臺數

豐田式 小巾 五臺

使用馬力

電力

織機臺數

豐田式 小巾 七馬力半

使用馬力

電力

織機臺數

豐田式 小巾 五臺

使用馬力

電力

織機臺數

豐田式 小巾 七馬力半

使用馬力

電力

織機臺數

豐田式 小巾 五臺

使用馬力

電力

織機臺數

豐田式 小巾 七馬力半

使用馬力

電力

織機臺數

豐田式 小巾 五臺

使用馬力

電力

◎不二絹製織株式會社

所在地 京野市上京區岡崎圓勝寺町四四

創立 大正十四年三月二十六日

資本 十萬圓

取 締 役 不二 絹製及販賣

監 查 役 野田 壽夫

目的 縞木綿製造

織機臺數

豐田式 小巾 二萬五千圓

使用馬力

電力

織機臺數

豐田式 小巾 七馬力半

使用馬力

電力

織機臺數

豐田式 小巾 五臺

使用馬力

電力

織機臺數

豐田式 小巾 七馬力半

使用馬力

電力

織機臺數

豐田式 小巾 五臺

使用馬力

電力

織機臺數

豐田式 小巾 七馬力半

使用馬力

電力

◎府中織物株式會社

所在地 大阪府泉南郡國府村大字府中

創立 大正十二年七月十九日

資本 五十萬圓

取 締 役 原 甚之丞

監 查 役 正木 薰太郎

目的 縞木綿製造

織機臺數

豐田式 小巾 十二萬五千圓

使用馬力

電力

織機臺數

豐田式 小巾 七馬力半

使用馬力

電力

織機臺數

豐田式 小巾 五臺

使用馬力

電力

織機臺數

豐田式 小巾 七馬力半

使用馬力

電力

織機臺數

豐田式 小巾 五臺

使用馬力

電力

◎富國織物株式會社

所在地 埼玉縣北足立郡桶川町二二

創立 大正八年四月

資本 十萬圓

取 締 役 原 甚之丞

監 查 役 住野 由平

目的 縞木綿製造

織機臺數

豐田式 小巾 十二萬五千圓

使用馬力

電力

織機臺數

豐田式 小巾 七馬力半

使用馬力

電力

織機臺數

豐田式 小巾 五臺

