17 OCTOBRE 1924
Ind. Gén. N°
S

PLAN N° 3.

PROPRIÉTÉ DE MONSIEUR M. FRISON
RUE LEBEAU 4e BRUXELLES
CONSTRUCTION D'UNE ANNEXE AU DESSUS DE L'ENTRESOL ET D'UN W.C. AU DEUXIÈME ÉTAGE.
ECHELLE DE 0,02 M.P.M

Annexe à la demande d'autorisation de bâtir en date du 29 Août 1924.

Le Propriétaire.

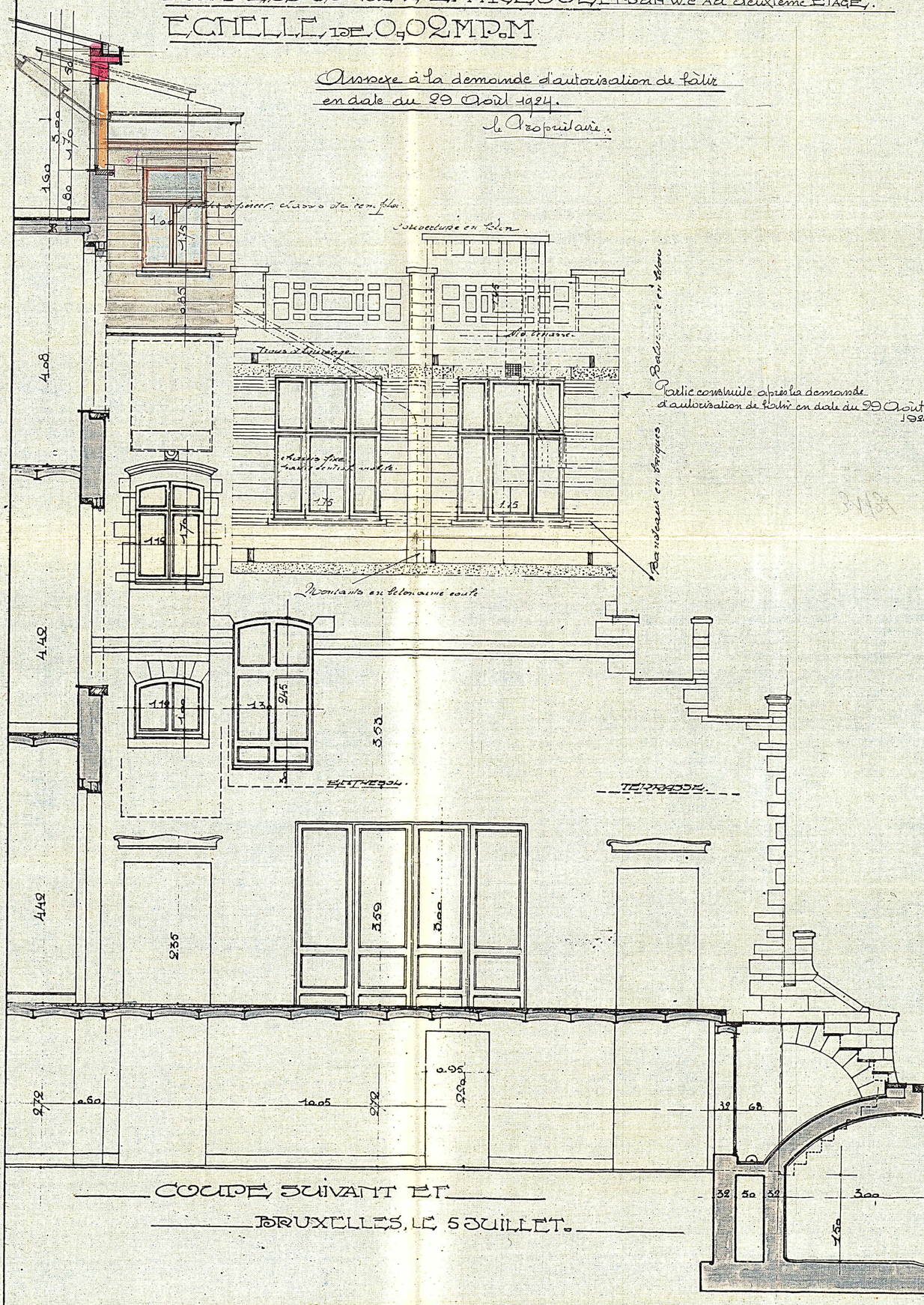

COUPE SUIVANT EF
BRUXELLES, LE 5 JUILLET.

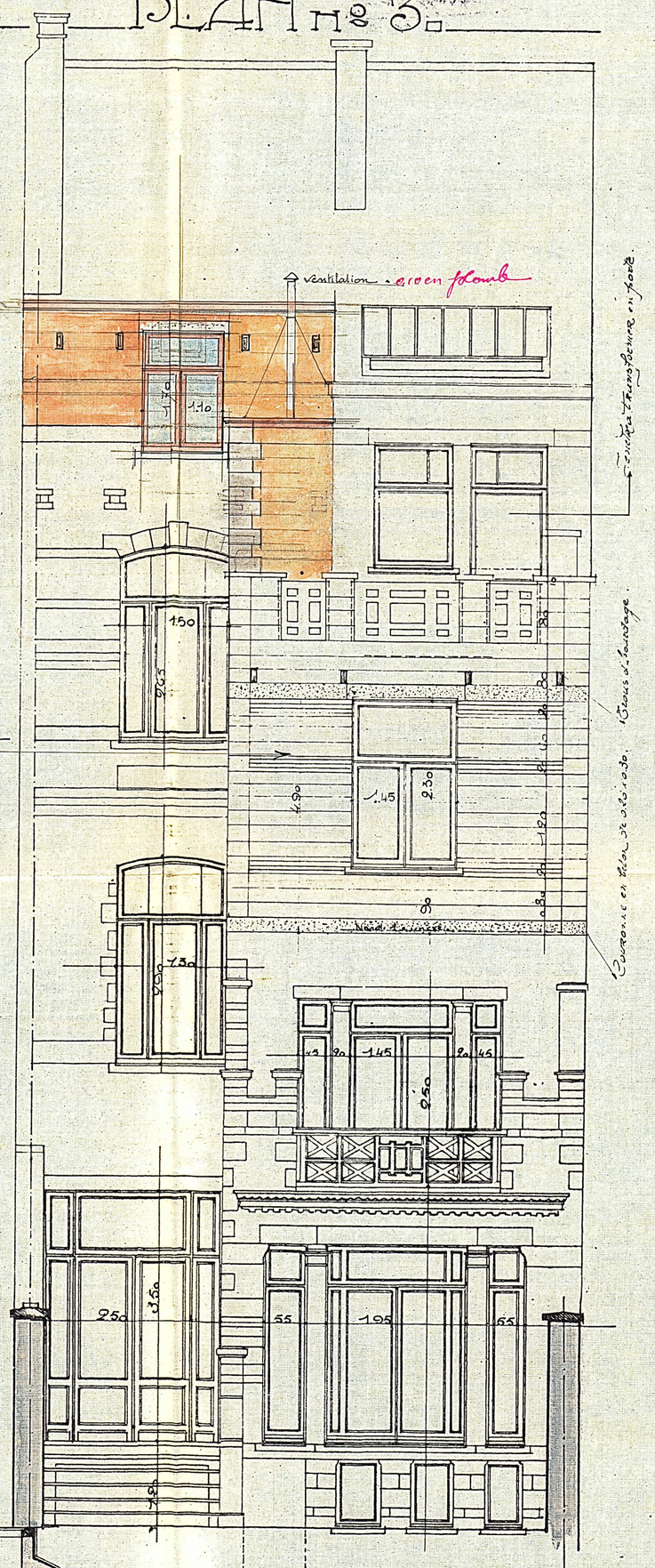

FAÇADE POSTÉRIEURE
BRUXELLES, LE 5 JUILLET.