

第九表

輸出入重要品及其港別又ハ國別

(續)

港 灣	品 種 及 港 名 又 ハ 國 名	噸 量	價 額	港 灣	品 種 及 港 名 又 ハ 國 名	噸 量	價 額
四日市 (三重)	漁 網			四日市 (三重)	其他諸港	101	15,330
	北米合衆國	97	87,181		計	4,068	618,261
	加奈陀	29	21,627		金屬及同製品		
	葡萄牙	20	20,181		名古屋	3,874	485,146
	其他諸國	3	3,423		其他諸港	163	25,572
	計	149	132,412		計	4,037	510,718
	菜 子 油				肥 料		
	北米合衆國	319	59,060		名古屋	3,018	280,564
	英吉利	180	30,909		其他諸港	327	24,752
	其他諸國	170	28,120		計	3,345	305,316
	計	669	118,089		植 物 性 油		
	箱 板 及 椽 板				名古屋	1,258	251,528
	印度	—	89,162		其他諸港	68	13,231
	海峽殖民地	—	25,710		計	1,326	264,759
	計	—	114,872		製 綿		
其 他 物 品		470,832	名古屋	1,311	183,602		
合 計	3,451	9,599,879	其他諸港	249	34,893		
外、輸出計	3,451	9,599,879	計	1,560	218,495		
內 國 貿 易				肌 衣			
棉 花			名古屋	81	200,524		
半田	6,703	3,351,288	小樽	—	680		
名古屋	5,347	2,673,425	計	81	201,204		
山田	2,439	1,219,380	パ ル プ				
桑名	1,324	662,186	三角	855	85,535		
津島	1,226	612,994	大阪	518	51,750		
富田	281	140,440	東京	362	36,150		
津	74	37,185	計	1,735	173,435		
計	17,394	8,696,898	雜 穀				
陶 磁 器			木本	1,364	81,865		
名古屋	21,389	1,028,264	其他諸港	1,307	78,396		
基隆	1,103	91,531	計	2,671	160,261		
其他諸港	3,535	293,500	藥 品				
計	17,027	1,413,295	名古屋	1,790	132,427		
砂 糖			其他諸港	205	13,764		
名古屋	1,529	455,577	計	1,995	146,191		
勝浦	523	156,000	其 他 物 品	22,920	1,604,609		
大阪	458	136,500	內、輸出計	89,911	16,111,531		
東京	284	84,600	外、內合計	93,362	25,711,510		
門司	252	75,100	輸 入				
其他諸港	270	80,430	外 國 貿 易				
計	3,316	988,207	普 通 貿 易				
菜 子			綠 綿				
名古屋	5,306	509,371	印度	24,323	12,549,484		
釜山	1,357	130,318	北米合衆國	518	404,000		
群山	595	57,116	計	24,841	12,953,484		
其他諸港	1,178	113,177	輸 入				
計	8,436	809,982	普 通 貿 易				
內 地 米			綠 綿				
名古屋	3,967	602,931	印度				

輸出入重要品及其港別又ハ國別

第九表

輸出入重要品及其港別又ハ國別

(續)

港 灣	品 種 及 港 名 又 ハ 國 名	噸 量	價 額	港 灣	品 種 及 港 名 又 ハ 國 名	噸 量	價 額	
四日市 (三重)	菜 子			四日市 (三重)	棉 子 精			
	中華民國	20,395	2,018,316		中華民國	1,819	104,309	
	豆 精				其 他 物 品	9,741	546,740	
	關東州	22,091	1,334,777		合 計	174,552	23,608,626	
	中華民國	8,682	516,766		外、輸入計	174,552	23,608,626	
	計	30,773	1,851,543		內 國 貿 易			
	魚介類(罐、鱈、壺詰)				陶 磁 器			
	露領亞細亞	5,004	1,184,310		名古屋	88,148	7,316,298	
	大 豆				砂 糖			
	關東州	11,600	855,802		高雄	10,630	2,870,061	
	滿洲	989	72,236		名古屋	808	218,194	
	計	12,589	928,138		那霸	390	105,280	
	硫酸安母尼亞				小樽	15	4,100	
	英吉利	4,583	459,920		計	11,843	3,197,635	
	獨逸	4,292	402,810		洋 紙			
關東州	97	6,078	惠須取	9,214	1,852,079			
計	8,972	868,808	泊居	3,664	736,506			
胡 麻 子			眞岡	1,172	235,656			
中華民國	6,539	752,955	小樽	1,036	208,211			
大 麻 子			其他諸港	267	53,690			
關東州	3,897	283,159	計	15,353	3,086,142			
滿洲	3,659	270,764	木 材					
計	7,556	553,923	敷香	61,634	1,047,782			
穀			名古屋	20,639	420,840			
中華民國	6,957	314,378	惠須取	16,759	284,899			
關東州	1,653	81,125	小樽	2,013	58,761			
計	8,610	395,503	其他諸港	1,513	44,395			
石 炭			計	102,558	1,856,677			
關東州	25,838	348,687	石 炭					
中華民國	2,950	44,475	若松	67,187	866,706			
計	28,788	393,162	室蘭	16,834	217,164			
荏 胡 麻 子			小樽	14,263	183,998			
關東州	2,666	361,207	名古屋	5,592	72,132			
鐵 (條及竿)			其他諸港	24,592	317,238			
獨逸	1,072	135,031	計	128,468	1,657,238			
其他諸國	495	30,946	肥 料					
計	1,567	165,977	小樽	4,615	425,756			
肥 料(其他ノ)			函館	4,443	380,167			
獨逸	338	49,584	大泊	2,466	221,912			
關東州	466	29,830	惠須取	780	70,196			
其他諸國	1,350	75,379	名古屋	899	67,511			
計	2,154	154,793	根室	634	57,069			
メリヤス機械			榮濱	566	50,914			
獨逸	60	134,477	其他諸港	3,320	273,563			
計	60	134,477	計	17,723	1,547,088			
蒲			パ ル プ					
中華民國	553	130,431	眞岡	6,609	660,867			
曹 達 灰			泊居	3,666	366,574			
英吉利	1,925	110,550	惠須取	1,266	126,550			
			其他諸港	326	32,560			
			計	11,867	1,186,551			

輸出入重要品及其港別又ハ國別

第九表

輸出入重要品及其港別又ハ國別 (續)

港 灣	品 種 及 港 名 又 ハ 國 名	噸 量	價 額	港 灣	品 種 及 港 名 又 ハ 國 名	噸 量	價 額		
四日市 (三重)	棉花			桑名 (三重)	名古屋	1,709	255,345		
	名古屋	1,964	982,069		新宮	1,234	180,586		
	津	16	8,000		其他諸港	319	44,273		
	計	1,980	990,069		計	3,262	480,204		
	金屬及同製品				金屬製品				
	八幡	5,602	603,480		四日市、名古屋	1,421	229,100		
	名古屋	2,107	168,639		石炭				
	其他諸港	605	131,292		大垣	8,755	171,805		
	計	8,314	903,411		其他物品	4,943	684,174		
	豆類				輸出計	33,963	4,053,607		
	釧路	2,466	252,163		輸入	棉花			
	小樽	1,449	164,866			四日市	5,442	2,612,160	
	名古屋	699	69,891			木村			
	其他諸港	1,008	108,324			名古屋	3,088	81,088	
	計	5,622	595,244			其他諸港	28,229	1,253,123	
米			計	31,317		1,334,211			
名古屋	2,155	305,853	石炭						
門司	373	57,000	名古屋、四日市	57,184		963,970			
其他諸港	569	83,006	米						
計	3,097	445,859	大垣	2,368		338,624			
セメント			名古屋	505		77,630			
横濱	9,248	184,954	半田	516		73,788			
門司	4,255	85,090	四日市	446		69,078			
鎮南浦	2,820	56,400	計	3,835		559,720			
名古屋	2,724	54,476	鮮魚介						
其他諸港	1,472	29,428	諸港	1,325	530,000				
計	20,519	410,348	肥料						
食鹽			四日市	1,380	188,206				
赤穂	3,424	140,400	名古屋	756	82,828				
坂出	2,268	93,000	計	2,136	271,034				
其他諸港	2,038	83,575	繭						
計	7,730	316,975	諸港	2,048	204,800				
種子			和酒及洋酒						
小樽	1,438	171,487	名古屋	504	118,524				
名古屋	945	107,228	其他諸港	281	84,300				
函館	3	280	計	785	202,824				
計	2,386	278,995	其他物品	16,241	996,582				
其他物品			輸入計	120,313	7,675,301				
内、輸入計	437,769	25,160,221	富州原 (三重)	棉花					
外、内合計	612,321	48,768,847		桑名、名古屋	250	92,500			
輸出				綿					
綿				落	613	37,393			
名古屋	3,274	1,898,920							
木村									
名古屋	9,987	499,350							
其他諸港	2,321	90,054							
計	12,308	589,404							
米									

輸出入重要品及其港別又ハ國別

第九表

輸出入重要品及其港別又ハ國別 (續)

港 灣	品 種 及 港 名 又 ハ 國 名	噸 量	價 額	港 灣	品 種 及 港 名 又 ハ 國 名	噸 量	價 額	
富州原 (三重)	其他物品	3,137	146,811	津 (三重)	輸入			
	輸出計	4,000	276,704		米			
	輸入				四日市	871	150,693	
	外國米				名古屋	549	94,356	
	名古屋	10,330	878,050		其他諸港	437	75,628	
	棉花				計	1,857	320,677	
	四日市	1,350	499,500		肥料			
	鯉				四日市	2,002	158,618	
	勝浦、引本	340	192,000		其他諸港	2,111	86,110	
	波切、尾鷲				計	4,113	244,728	
	木材				石炭			
	名古屋、松阪	4,653	109,550		四日市	11,115	111,150	
	四日市、桑名				其他諸港	4,371	43,710	
	其他物品	22,359	591,820		計	15,486	154,860	
	輸入計	39,032	2,270,920		砂糖			
輸出			鹿兒島	422	116,050			
味噌			其他諸港	84	23,100			
諸港	3,890	238,812	計	506	139,150			
其他物品	358	25,195	其他物品	37,499	424,157			
輸出計	4,248	264,007	輸入計	59,461	1,283,572			
輸入			輸出					
大豆			木村					
名古屋、四日市	1,580	142,516	名古屋	26,100	879,000			
其他物品	9,132	174,266	桑名	6,100	191,200			
輸入計	10,712	316,782	大阪	1,550	124,000			
輸出			四日市	3,000	105,000			
米			計	36,750	1,299,200			
名古屋	805	140,070	木炭					
四日市	508	88,392	名古屋	22,300	490,000			
其他諸港	3,159	462,488	桑名	3,080	73,440			
計	4,472	690,950	計	25,380	563,440			
木材			其他物品	52,358	186,460			
名古屋	1,810	49,250	輸出計	114,488	2,049,100			
其他諸港	1,518	37,950	輸入					
計	3,328	87,200	セメント					
清酒			名古屋	3,100	310,000			
諸港	174	69,426	石炭					
其他物品	2,949	232,681	四日市	9,800	147,000			
輸出計	10,923	1,080,257	名古屋	4,500	67,500			
			計	14,300	214,500			
			礦油					
			名古屋	1,230	178,800			
			武豊	200	30,000			
			計	1,430	208,800			

輸出入重要品及其港別又ハ國別

第九表

輸出入重要品及其港別又ハ國別

(續)

港灣	品種及港名 又ハ國名	噸	量	價	額	港灣	品種及港名 又ハ國名	噸	量	價	額
松阪 (三重)	砂糖	噸	350	円	115,500	神社 (三重)	四日市	噸	478	円	136,684
	名古屋	噸	303	円	84,222		其他諸港	噸	303	円	84,222
	木	噸	3,430	円	98,500		計	噸	2,301	円	546,173
	名古屋	噸	150	円	6,000		鮮魚介	噸	854	円	211,240
	其他諸港	噸	3,280	円	92,500		波切	噸	731	円	100,967
	計	噸	3,580	円	104,500		名古屋	噸	223	円	106,590
	其他物品	噸	7,189	円	615,430		其他諸港	噸	223	円	106,590
	輸入計	噸	29,949	円	1,568,730		計	噸	1,808	円	418,797
							肥料	噸	1,692	円	134,324
							四日市	噸	1,932	円	83,457
神社 (三重)	木	噸	42,016	円	517,632	石	噸	8,055	円	128,440	
	東京、名古屋	噸	4,689	円	126,603	名古屋、四日市	噸	17,092	円	524,065	
	和具	噸	1,417	円	38,259	其他物品	噸	84,140	円	2,493,106	
	四日市	噸	4,269	円	126,603	輸入計	噸	84,140	円	2,493,106	
	神戸	噸	1,417	円	38,259						
	計	噸	48,122	円	682,494	輸出	噸	3,900	円	897,000	
	麥	噸	1,560	円	101,664	鮮魚介	噸	258	円	89,900	
	長島	噸	1,505	円	84,280	名古屋	噸	54	円	11,500	
	和具	噸	649	円	42,707	志摩	噸	610	円	77,200	
	其他諸港	噸	3,714	円	223,651	其他諸港	噸	8,042	円	209,545	
神社 (三重)	木	噸	5,253	円	140,704	礦油	噸	3,330	円	199,800	
	名古屋	噸	1,724	円	48,272	讃岐	噸	390	円	125,800	
	其他諸港	噸	6,977	円	188,976	和酒及洋酒	噸	390	円	125,800	
	內地	噸	1,562	円	181,192	名古屋	噸	920	円	123,700	
	諸港	噸	1,562	円	181,192	大阪	噸	1,160	円	108,300	
	砂糖	噸	195	円	77,025	河崎	噸	10,669	円	301,133	
	的矢、和具	噸	119	円	47,005	其他物品	噸	395,469	円	10,186,733	
	尾鷲、長島	噸	42	円	16,590	輸入計	噸	395,469	円	10,186,733	
	其他諸港	噸	356	円	149,620						
	計	噸	370	円	108,705						
和酒	噸	370	円	108,705							
諸港	噸	370	円	108,705							
石	噸	696	円	62,400							
油	噸	449	円	44,900							
若松	噸	1,145	円	107,300							
若松、鳥羽	噸	15,221	円	733,181							
長島	噸	77,467	円	2,371,119							
計	噸	51,260	円	657,250							
其他物品	噸	844	円	186,703							
輸出計	噸	676	円	138,564							
輸入	噸										
木	噸										
材	噸										
諸港	噸										
和酒及洋酒	噸										
名古屋	噸										
半田	噸										

輸出入重要品及其港別又ハ國別

九表

輸出入重要品及其港別又ハ國別

(續)

港灣	品種及港名 又ハ國名	噸	量	價	額	港灣	品種及港名 又ハ國名	噸	量	價	額
波切 (三重)	魚節	噸	133	円	85,784	五ヶ所 (三重)	內地米	噸	493	円	50,616
	名古屋	噸	287	円	194,180		名古屋、四日市、山田	噸	9,400	円	50,000
	其他諸港	噸	420	円	279,964		及木炭、蟹江、山田	噸	1,515	円	90,877
	計	噸	420	円	279,964		其他物品	噸	11,463	円	278,493
	鮮魚介	噸	1,081	円	165,440		輸出計	噸	11,463	円	278,493
	諸港	噸	900	円	109,552		輸入	噸	476	円	29,055
	鹽魚及乾魚	噸	1,381	円	50,312		肥料	噸	186	円	25,635
	其他物品	噸	3,882	円	605,263		名古屋、四日市、山田、鳥羽	噸	50	円	16,500
	輸出計	噸	3,882	円	605,263		山田	噸	18	円	6,930
	計	噸	1,727	円	226,600		桑名	噸	68	円	23,430
濱島 (三重)	古江	噸	630	円	83,400	其他物品	噸	2,349	円	71,100	
	其他諸港	噸	1,097	円	143,200	輸入計	噸	3,079	円	149,220	
	計	噸	1,727	円	226,600	輸出	噸	7,728	円	304,886	
	其他物品	噸	10,321	円	392,504	名古屋	噸	1,105	円	102,290	
	輸入計	噸	12,048	円	619,104	東京	噸	790	円	102,400	
	海產物	噸	2,413	円	440,800	其他諸港	噸	9,623	円	599,576	
	名古屋、川崎	噸	2,585	円	169,668	計	噸	360	円	108,000	
	其他物品	噸	4,998	円	610,463	名古屋	噸	162	円	48,600	
	輸出計	噸	4,998	円	610,463	其他諸港	噸	522	円	156,600	
	計	噸	1,591	円	180,000	計	噸	250	円	86,500	
五ヶ所 (三重)	東京、神戸	噸	700	円	140,000	草	噸	150	円	52,500	
	大阪、名古屋	噸	2,480	円	124,000	名古屋	噸	40	円	14,000	
	神戶	噸	186	円	121,000	其他諸港	噸	190	円	66,500	
	其他物品	噸	4,822	円	482,894	計	噸	3,198	円	122,900	
	輸入計	噸	9,779	円	1,047,894	其他物品	噸	13,783	円	942,076	
	礦油	噸	920	円	123,700	輸出計	噸	13,783	円	942,076	
	大阪	噸	1,160	円	108,300	輸入	噸	1,800	円	342,000	
	河崎	噸	10,669	円	301,133	津	噸	600	円	114,000	
	其他物品	噸	395,469	円	10,186,733	名古屋	噸	450	円	81,000	
	輸入計	噸	395,469	円	10,186,733	桑名	噸	2,850	円	537,000	
					計	噸	1,205	円	180,550		
					名古屋	噸	550	円	55,000		
					河崎	噸	1,755	円	235,550		
					計	噸	170	円	51,600		
					和酒及洋酒	噸	288	円	105,370		
					名古屋	噸	458	円	156,970		
					其他諸港	噸					
					計	噸					

輸出入重要品及其港別又ハ國別

港 灣	品 種 及 港 名 又 ハ 國 名	噸 量	價 額	港 灣	品 種 及 港 名 又 ハ 國 名	噸 量	價 額
長 島 (三 重)	絹 及 綿 織 物	噸	円	木 本 (三 重)	其 他 物 品	噸	円
	名 古 屋、鳥 羽...	20	115,900		輸 出 計	990	29,140
	其 他 物 品	10,467	1,064,624				
	輸 入 計	15,550	2,110,044				
尾 鷲 (三 重)	輸 出			輸 入			
	木 材	噸	円	內 地 米	噸	円	
	諸 港	25,482	503,215	桑 名	3,315	514,400	
	鮮 魚 介			津	820	128,400	
	東 京、大 阪	835	359,050	名 古 屋	796	116,000	
	名 古 屋			四 日 市	818	113,600	
	木 炭			御 坊	430	61,600	
	名 古 屋、津	7,020	91,260	計	6,179	932,000	
	四 日 市			和 酒 及 洋 酒			
	其 他 物 品	7,902	420,420	和 歌 山	557	277,675	
輸 出 計	41,239	1,373,945	其 他 諸 港	554	147,470		
木 本 (三 重)	輸 入			輸 出			
	米	噸	円	製 造 煙 草	噸	円	
	名 古 屋、津、桑 名	3,150	361,600	鳥 羽	335	211,050	
	和 酒 及 洋 酒			麥			
	大 阪、神 戶	458	102,122	和 歌 山	606	47,990	
	津、名 古 屋			其 他 諸 港	935	73,510	
	絹 及 綿 織 物			計	1,541	121,500	
	大 阪、名 古 屋	88	87,000	其 他 物 品	5,648	701,679	
	煙 草			輸 入 計	14,814	2,391,374	
	鳥 羽	66	69,191				
其 他 物 品	8,942	653,749	輸 出				
輸 入 計	12,704	1,273,662	衣 類 及 同 附 屬 品	噸	円		
木 本 (三 重)	輸 出			輸 入			
	鮮 魚 介	噸	円	清 津	435	391,500	
	大 阪	2,174	107,487	元 山	135	121,500	
	勝 浦	300	60,000	其 他 諸 港	117	105,800	
	其 他 諸 港	415	83,000	計	687	618,800	
	計	2,889	250,487	礦 物			
	木 材			若 松	8,192	98,304	
	和 歌 山	5,200	92,300	其 他 諸 港	129	1,935	
	大 阪	3,350	63,400	計	8,321	100,239	
	日 方	3,100	62,000	金 屬 製 品			
名 古 屋	1,500	30,000	清 津	3,079	37,410		
計	13,150	247,700	城 津	1,326	16,111		
鹽 魚			雄 基	1,050	12,758		
神 戶、大 阪	400	84,000	其 他 諸 港	1,583	19,233		
名 古 屋	300	63,000	計	7,038	85,512		
計	700	147,000	其 他 物 品	5,899	342,667		
			輸 出 計	21,945	1,147,218		
			輸 入				
			鮮 魚 介	噸	円		
			漁 獲 物	2,512	373,786		
			田 井	1,149	84,107		
			計				

輸出入重要品及其港別又ハ國別

港 灣	品 種 及 港 名 又 ハ 國 名	噸 量	價 額	港 灣	品 種 及 港 名 又 ハ 國 名	噸 量	價 額	
舞 鶴 (京 都)	其 他 諸 港	噸	円	新 舞 鶴 (京 都)	其 他 物 品	噸	円	
	計	7,504	596,736		輸 入 計	6,420	149,781	
	石 炭							
	若 松	60,270	723,240					
	小 樽	14,184	170,208					
	其 他 諸 港	3,765	45,180					
	計	78,219	938,628					
	木 材							
	樺 太	37,822	605,152					
	小 樽	3,804	60,864					
其 他 諸 港	579	9,664						
計	42,205	675,680						
肥 料								
函 館	1,490	178,800						
新 居 濱	936	98,280						
小 樽	736	88,320						
其 他 諸 港	1,702	155,328						
計	4,864	520,728						
昆 布								
函 館	1,127	422,625						
米								
釜 山	1,515	154,530						
元 山	1,228	125,256						
浦 項	524	53,448						
其 他 諸 港	492	51,312						
計	3,759	384,546						
衣 類 及 同 附 屬 品								
小 樽	167	150,300						
函 館	122	109,800						
其 他 諸 港	10	9,000						
計	299	269,100						
其 他 物 品	22,176	677,375						
輸 入 計	163,814	4,943,311						
輸 出				輸 入				
雜 品	噸	円	雜 品	噸	円			
輸 出 計	885	69,151	輸 出 計	885	69,151			
輸 入				輸 入				
肥 料	噸	円	豆 精	噸	円			
小 樽	2,238	174,564	關 東 州	2,711	174,082			
釜 山、元 山	2,015	76,475	滿 洲	2,763	149,692			
計	4,253	251,039	計	5,474	323,774			
木 炭			木 材					
元 山、東 西 大 浦	1,243	119,328	露 頓 亞 細 亞	11,904	196,155			
鮮 魚			北 米 合 衆 國	3,101	66,565			
諸 港	758	53,060	加 奈 陀	430	10,538			
石 炭			計	15,435	273,258			
若 松、門 司	4,258	51,096						

輸出入重要品及其港別又ハ國別

第九表

輸出入重要品及其港別又ハ國別

(續)

港 灣	品 種 及 港 名 又 ハ 國 名	噸 量	價 額	港 灣	品 種 及 港 名 又 ハ 國 名	噸 量	價 額
宮 津 (京 都)	石 炭			間 人 (京 都)	輸 出		
	中華民國	2,812	30,199		雜 品	579	58,197
	關東州	2,100	22,947		輸 出 計	579	58,197
	計	4,912	53,146		輸 入		
	其 他 物 品	950	47,229		米		
	合 計	26,771	697,497		舞鶴、宮津、城崎...	367	41,380
	外、輸入計	26,771	697,497		其 他 物 品	1,223	134,115
	內 國 貿 易				輸 入 計	1,590	175,495
	米				輸 出		
	釜山	3,100	372,000		蔬 菜 及 果 實		
	群山	2,650	318,000		中濱	35	9,275
	元山	2,530	303,600		城崎	75	7,950
	仁川	2,490	298,800		間人	30	7,830
	鎮南浦	1,870	224,400		其他諸港	132	6,070
	其他諸港	487	54,120		計	272	31,125
計	13,127	1,570,920	生 絲				
鮮 魚			間人	5	17,600		
伊根	4,417	424,000	其 他 物 品	576	46,589		
隱岐	1,167	112,000	輸 出 計	853	95,314		
小濱	692	66,400	輸 入				
舞鶴	625	60,000	絹 及 綿 織 物				
其他諸港	2,250	216,000	間人	60	296,160		
計	9,151	878,400	其他諸港	70	50,400		
石 油			計	130	346,560		
諸港	675	513,000	木 材				
砂 糖			西郷	23,500	70,500		
釜山	155	465,000	城崎	900	19,800		
石 炭			計	24,400	90,300		
若松	28,255	381,016	其 他 物 品	2,337	198,932		
其他諸港	2,500	33,600	輸 入 計	26,867	635,792		
計	30,755	414,616	輸 出				
生 絲			雜 品	38	2,400		
伊根	57	346,500	輸 出 計	38	2,400		
セ メ ン ト			輸 入				
若松	9,578	186,771	雜 品	604	10,600		
黑崎	3,820	74,490	輸 入 計	604	10,600		
門司	3,250	63,375					
計	16,648	324,636					
繭							
養老	545	136,250					
府中	496	124,000					
伊根	251	62,750					
計	1,292	323,000					
豆 類							
元山	1,200	93,600					
其他諸港	2,209	197,580					
計	3,409	291,180					
其 他 物 品	45,776	1,514,904					
內、輸入計	121,045	6,642,158					
外、内合計	147,816	7,339,565					

輸出入重要品及其港別又ハ國別

第九表

輸出入重要品及其港別又ハ國別

(續)

港 灣	品 種 及 港 名 又 ハ 國 名	噸 量	價 額	港 灣	品 種 及 港 名 又 ハ 國 名	噸 量	價 額
大 阪 (大 阪)	輸 出			大 阪 (大 阪)	其他諸國	—	471,963
	外國貿易				計	—	7,888,654
	普通貿易				緞 綉		
	綿織物(其他ノ)				中華民國	5,955	3,640,607
	中華民國	—	52,893,141		關東州	1,125	572,010
	蘭領印度	—	11,743,550		印度	7	7,770
	印度	—	7,713,460		計	7,087	4,220,387
	關東州	—	5,334,093		藥材化學業及製業 (其他ノ)		
	香港	—	4,242,087		中華民國	—	1,821,247
	埃及	—	730,762		關東州	—	658,350
	東部阿弗利加	—	722,593		海峽殖民地	—	188,092
	其他諸國	—	2,242,723		蘭領印度	—	186,315
	計	—	85,622,499		香港	—	182,347
	綿織物(生地)				其他諸國	—	453,913
	印度	—	21,049,797		計	—	3,490,264
中華民國	—	13,902,077	人絹織物琥珀及 ボブリン(綿入共)				
蘭領印度	—	3,744,384	蘭領印度	—	1,321,367		
アデン	—	2,613,048	印度	—	914,073		
關東州	—	2,289,103	其他諸國	—	1,068,392		
東部阿弗利加	—	1,776,410	計	—	3,303,832		
其他諸國	—	2,895,837	鐵製品(其他ノ)				
計	—	48,270,656	關東州	—	1,291,273		
綿織物(晒)			中華民國	—	991,067		
中華民國	—	12,433,902	印度	—	514,866		
印度	—	3,296,331	其他諸國	—	412,662		
蘭領印度	—	1,983,610	計	—	3,209,863		
香港	—	1,781,319	人 造 絹 絲				
關東州	—	858,985	中華民國	2,469	2,972,395		
其他諸國	—	644,557	其他諸國	21	16,134		
計	—	20,998,704	計	3,490	2,988,529		
綿 織 絲			鐵				
印度	5,766	5,762,755	諸國	27,522	2,951,889		
中華民國	3,440	2,295,940	紡績機及織布機 (部分品及附屬品)				
香港	2,361	1,499,065	中華民國	2,450	2,288,068		
其他諸國	1,582	1,083,636	印度	388	417,810		
計	13,149	10,641,396	其他諸國	131	156,550		
銅 (塊及錠)			計	2,969	2,862,428		
英吉利	7,277	4,017,924	真 鍍 板				
北米合衆國	5,645	3,750,000	印度	2,777	1,673,179		
中華民國	801	473,387	香港	1,160	718,062		
獨逸	857	455,942	中華民國	466	299,029		
其他諸國	1,770	1,004,028	其他諸國	137	86,548		
計	16,350	9,701,281	計	4,540	2,776,818		
綿メリヤスシャツ			玻 璃 鐵 器				
印度	8,525	4,754,363	印度	2,257	856,287		
英吉利	2,892	2,222,658	蘭領印度	1,159	487,441		
中華民國	1,355	1,142,179	比律賓諸島	730	314,178		
其他諸國	1,727	1,080,603	暹羅	624	259,957		
計	14,499	9,199,803	中華民國	566	229,939		
小 包 郵 便 物			關東州	507	219,337		
中華民國	—	5,491,774					
關東州	—	1,924,917					

輸出入重要品及其港別又ハ國別

港 灣	品 種 及 港 名 又 ハ 國 名	噸 量	價 額	港 灣	品 種 及 港 名 又 ハ 國 名	噸 量	價 額	
大 阪 (大 阪)	其他諸國.....	656	288,696	大 阪 (大 阪)	毛織物(輸入共)			
	計	499	2,655,835		關東州.....			988,674
	自轉車及同部分品				中華民國.....			645,036
	中華民國.....		656,222		其他諸國.....			47,557
	關領印度.....		584,592		計			1,681,267
	印度.....		491,839		印刷用紙			
	其他諸國.....		380,068		中華民國.....	6,325	975,700	
	計		2,112,721		關東州.....	2,677	534,207	
	油脂蠟及同製品(其他ノ)				其他諸國.....	741	139,067	
	北米合衆國.....		1,099,975		計		9,743	1,648,974
	關東州.....		391,511		鈕 釦			
	中華民國.....		299,443		中華民國.....			678,974
	其他諸國.....		267,223		英吉利.....			198,674
	計		2,058,152		獨逸.....			146,165
	紙 (其他ノ)				印度.....			139,452
	諸國.....	16,270	2,027,439		關東州.....			137,528
	菜 子 油				其他諸國.....			330,445
	北米合衆國.....	3,414	958,292		計			1,631,238
	英吉利.....	3,092	849,583		布 帛(其他ノ)			
	其他諸國.....	664	188,514		中華民國.....			1,176,573
	計	7,170	1,996,389		關東州.....			343,490
	其他ノ機械 (部分品及附屬品共)				其他諸國.....			88,202
	關東州.....		1,241,774		計			1,608,265
	中華民國.....		508,086		人絹織物(其他ノ)			
	其他諸國.....		221,854		關領印度.....			590,486
	計		1,971,714		中華民國.....			422,125
	車輛(部分品附屬品共)				印度.....			280,443
	關東州.....		1,108,091		關東州.....			192,380
	中華民國.....		712,278		其他諸國.....			115,186
	其他諸國.....		145,090		計			1,600,600
計		1,965,459	護 謨 靴					
銅 (其他ノ)			印度.....			846,255		
諸國.....	3,036	1,944,306	中華民國.....			480,911		
煙 草 用 紙			其他諸國.....			157,936		
中華民國.....	2,264	1,567,983	計			1,485,602		
其他諸國.....	426	287,469	人造眞珠及其他 粧飾用品					
計	2,690	1,855,452	印度.....			999,881		
瓶			中華民國.....			137,069		
印度.....	40,042	650,428	北米合衆國.....			116,217		
關領印度.....	10,176	287,854	其他諸國.....			142,202		
比律賓諸島.....	10,974	249,126	計			1,395,369		
中華民國.....	11,625	151,872	ラ ン プ (同部分品附屬品共)					
其他諸國.....	26,685	438,483	中華民國.....			379,737		
計	99,502	1,777,763	關領印度.....			348,514		
衣類 同 附 屬 品			其他諸國.....			620,735		
中華民國.....		822,497	計			1,348,986		
關東州.....		295,319	絕 緣 電 線					
印度.....		192,583	中華民國.....	1,222	705,696			
其他諸國.....		431,235	關東州.....	549	484,169			
計		1,741,634	其他諸國.....	172	117,472			
			計		1,943	1,301,337		

港 灣	品 種 及 港 名 又 ハ 國 名	噸 量	價 額	港 灣	品 種 及 港 名 又 ハ 國 名	噸 量	價 額	
大 阪 (大 阪)	罐詰食料品			大 阪 (大 阪)	鐵 及 金 屬		47,737	
	諸國.....	1,919	1,233,785		時計學術器及機械類			3,893
	砂 糖				金 屬 製 品			3,645
	中華民國.....	11,967	1,189,146		飲食物及煙草			272
	其他諸國.....	139	21,239		布帛及同製品			301
	計	12,106	1,210,385		油脂蠟及同製品			771
	染料、顔料、塗料 及填充料(其他ノ)				絲纜繩索及同材料			379
	中華民國.....		600,909		其他物品			4,311
	關東州.....		310,951		合 計		61,309	12,338,058
	其他諸國.....		204,392		別			
	計		1,162,252		支 關			18,041
	ブラッシュ				東 那			12,455
	北米合衆國.....		653,298		遼 東			9,816
	中華民國.....		160,122		領 印			7,911
	英吉利.....		131,022		香 羅			2,599
	其他諸國.....		189,751		露 度			3,576
	計		1,134,193		比 亞			2,360
	玩 具				印 律			1,514
	印度.....		298,877		比 賓			1,207
	中華民國.....		246,033		印 諸			1,830
	關東州.....		178,673		海 地			
	關領印度.....		148,374		共 他			
	其他諸國.....		242,154		合 計		61,309	12,338,058
	計		1,114,111		其 他 貿 易			
	鳥ノ子紙				金銀地金及同貨幣			
	中華民國.....	9,657	775,345		諸國.....			1,821,121
	關東州.....	2,316	190,902		旅客用品及引越荷物			
	其他諸國.....	1,882	143,854		諸國.....			89,041
	計	13,855	1,110,101		合 計			1,910,161
	履 物(其他ノ)				外、輸出計		408,205	313,567,574
中華民國.....		454,209	內 國 貿 易					
印度.....		292,604	綿 織 物					
關東州.....		262,945	神戶.....			29,187		
其他諸國.....		67,385	仁川.....			9,730		
計		1,077,143	基隆.....			9,117		
石 鹼			德島.....			6,684		
關東州.....	1,043	544,209	小樽.....			6,134		
中華民國.....	924	446,161	若松.....			5,242		
其他諸國.....	32	17,062	鹿兒島.....			4,614		
計	1,999	1,007,432	高知.....			3,618		
賣 藥			高濱.....			3,351		
中華民國.....		587,151	元山.....			3,128		
關東州.....		291,604	釜山.....			2,679		
其他諸國.....		124,379	清津.....			2,673		
計		1,003,134	高松.....			2,555		
其他物品	80,558	35,325,399	別府.....			2,198		
合 計	346,896	299,319,355	群山.....			2,163		
仲 繼 貿 易			大分.....			1,991		
類 別			函館.....			1,880		
			小倉.....			1,800		
			木浦.....			1,678		
			雄基.....			1,619		
			宇品.....			1,435		
			今治.....			1,431		
			下關.....			1,370		
			新義州.....			1,354		
			那覇.....			1,270		
			安平.....			1,244		
			宇和島.....			1,187		
			尾道.....			1,174		
			飾磨.....			1,163		

輸出入重要品及其港別又ハ國別

第九表 輸出入重要品及其港別又ハ國別 (續)

港 灣	品 種 及 港 名 又 ハ 國 名	噸 量	價 額	港 灣	品 種 及 港 名 又 ハ 國 名	噸 量	價 額
大 阪 (大 阪)	字島	1,140	713,640	大 阪 (大 阪)	德島	938	1,722,168
	城津	1,123	702,988		高知	968	1,655,028
	撫養	1,113	696,738		大分	870	1,475,973
	門司	854	534,604		高松	855	1,472,877
	觀音寺	833	521,458		釜山	825	1,315,656
	鎮南浦	832	520,832		高濱	681	1,250,316
	八幡濱	828	518,328		吳	623	1,143,828
	田邊	793	496,418		長崎	601	1,013,517
	西湖津	747	467,622		下關	589	978,390
	味野	703	440,078		熊本	503	923,508
	洲本	701	438,826		箕島	502	921,672
	土々呂	686	429,436		福山	477	875,772
	其他諸港	15,339	9,602,214		尾道	422	774,792
	計	139,361	87,239,986		小樽	421	772,956
	綿				安平	382	701,352
	德島	7,383	9,546,219		飾磨	369	677,484
	神戸	3,967	5,129,331		大川	360	660,960
	今治	3,413	4,413,009		門司	358	657,288
	名古屋	2,923	3,779,439		今治	287	526,932
	和歌山	2,373	3,068,289		神戸	296	522,414
八濱	2,261	2,923,473	網干	282	517,752		
安平	1,753	2,266,629	佐世保	251	460,836		
味野	1,741	2,251,113	博多	248	455,328		
下關	1,740	2,249,820	那覇	243	446,148		
尾道	1,694	2,190,342	宇和島	243	446,148		
觀音寺	1,316	1,701,588	高砂	243	446,148		
字野	1,304	1,686,072	鎮南浦	236	433,266		
高濱	1,024	1,324,032	洲本	235	431,460		
若松	959	1,239,987	丸龜	232	425,952		
木浦	948	1,225,764	明石	230	422,280		
基隆	847	1,095,171	別府	230	422,280		
吳	809	1,046,037	元山	218	400,248		
釜山	795	1,027,935	和歌山	203	372,708		
手結	646	835,278	木浦	199	365,364		
鹿兒島	628	812,004	田邊	191	350,676		
高知	613	792,609	小倉	186	341,496		
門司	612	791,316	其他諸港	7,785	12,451,320		
西條	569	735,717	計	32,559	56,274,102		
音戶	489	632,277	鐵 製 品				
飾磨	487	629,691	基隆	12,377	2,982,857		
字品	456	589,608	仁川	10,202	2,458,682		
仁川	422	545,646	若松	10,087	2,430,967		
高松	388	501,684	神戸	9,182	2,212,862		
八幡濱	372	480,996	高知	6,594	1,589,154		
三本松	352	455,136	釜山	6,023	1,451,543		
室積	334	431,862	東京	5,615	1,353,215		
岩國	316	408,588	德島	5,218	1,257,538		
小樽	294	380,142	西湖津	4,948	1,192,468		
函館	277	358,161	宇品	4,868	1,173,188		
那覇	268	346,524	岡山	4,829	1,163,789		
福良	243	314,199	小樽	4,730	1,139,930		
大分	233	301,269	飾磨	4,593	1,106,913		
宇和島	230	297,390	高松	4,571	1,101,611		
湯淺	227	293,511	鎮南浦	4,305	1,037,505		
其他諸港	7,441	9,621,213	門司	4,006	965,446		
計	53,147	69,719,071	鹿兒島	3,877	934,357		
藥 品			高松	3,391	817,231		
若松	2,725	4,826,754	新居濱	3,271	788,552		
字品	1,604	2,755,503	下關	3,172	764,452		
岡山	1,456	2,673,216	橫濱	2,988	720,108		
仁川	1,499	2,590,659	函館	2,719	655,279		
基隆	1,439	2,427,246	尾道	2,405	579,605		
鹿兒島	1,054	1,768,401	高濱	2,115	509,715		
			大分	2,077	500,557		

第九表 輸出入重要品及其港別又ハ國別 (續)

港 灣	品 種 及 港 名 又 ハ 國 名	噸 量	價 額	港 灣	品 種 及 港 名 又 ハ 國 名	噸 量	價 額
大 阪 (大 阪)	長崎	2,035	490,435	大 阪 (大 阪)	新義州	707	294,819
	安平	2,025	488,025		大川	703	293,151
	宇和島	1,918	462,238		尾道	701	292,317
	吳	1,893	456,213		小倉	690	287,730
	福山	1,865	449,465		今治	599	249,783
	博多	1,860	448,260		博多	583	243,111
	元山	1,849	445,609		玉島	533	222,261
	清津	1,760	424,160		其他諸港	14,492	6,043,164
	今治	1,750	421,750		計	88,844	37,047,948
	木浦	1,645	396,445		鐵 及 鋼		
	那覇	1,599	385,359		基隆	31,443	3,584,502
	明石	1,593	383,913		若松	18,545	2,114,130
	群山	1,566	377,406		高松	18,052	2,057,928
	丸龜	1,477	355,957		仁川	17,001	1,938,114
	田邊	1,474	355,234		飾磨	13,962	1,591,668
	小倉	1,330	320,530		釜山	12,079	1,377,006
	洲本	1,261	303,901		鎮南浦	10,005	1,140,570
	川之石	1,193	287,513		神戸	9,210	1,049,940
	佐世保	1,178	283,898		小樽	8,079	921,006
	熊本	1,152	277,632		新居濱	7,210	821,940
新義州	1,133	273,053	安平	6,697	763,458		
八幡濱	1,111	267,751	函館	6,453	735,642		
高砂	1,017	245,097	岡山	5,711	651,054		
坂出	981	236,421	東京	5,661	645,354		
別府	945	227,745	小倉	5,479	624,606		
細島	937	225,817	群山	5,203	593,142		
和歌山	869	209,429	宇品	5,201	592,914		
土々呂	855	206,055	高知	5,150	587,100		
大川	841	202,681	德島	5,029	573,306		
其他諸港	29,896	7,204,695	高松	4,535	516,990		
計	199,171	48,000,211	鹿兒島	4,382	499,548		
金 屬 (其他ノ)			西湖津	4,269	486,666		
若松	9,374	3,908,958	尾道	3,742	426,588		
釜山	5,131	2,139,627	下關	3,544	404,016		
仁川	4,941	2,060,397	元山	3,317	378,138		
小樽	3,616	1,507,872	福山	3,211	366,054		
飾磨	3,457	1,441,569	高濱	3,192	363,888		
基隆	3,301	1,376,517	木浦	2,941	335,274		
神戸	3,182	1,326,894	博多	2,864	326,496		
宇品	2,978	1,241,826	熊本	2,365	269,610		
鎮南浦	2,707	1,128,819	門司	2,281	260,034		
下關	2,628	1,095,876	清津	2,220	253,080		
門司	2,476	1,032,492	其他諸港	57,892	6,599,688		
大分	2,100	875,700	計	296,925	33,849,450		
德島	1,691	705,147	棉 花				
高知	1,678	699,726	今治	5,677	3,247,244		
函館	1,609	670,953	川之石	3,199	1,829,828		
鹿兒島	1,594	664,698	德島	2,600	1,487,200		
高雄	1,497	624,249	岸和田	2,231	1,276,132		
西湖津	1,460	608,820	小樽	2,110	1,206,920		
吳	1,442	601,314	和歌山	1,990	1,138,280		
岡山	1,375	573,375	宇品	1,618	925,496		
群山	1,346	561,282	御坊	1,576	901,472		
東京	1,233	514,161	大君	1,506	861,432		
木浦	1,095	456,615	神戸	1,278	731,016		
長崎	1,077	449,109	宇品	1,266	724,152		
高松	1,040	433,680	小松島	959	548,548		
新居濱	941	392,397	鹿兒島	943	539,396		
熊本	909	379,053	八濱	943	539,396		
細島	838	349,446	尼ヶ崎	885	506,220		
元山	819	341,523	飾磨	870	497,640		
福山	793	330,681	高知	864	494,208		
新居濱	790	329,430	函館	828	473,616		
清津	718	299,406					

輸出入重要品及其港別又ハ國別

第九表

輸出入重要品及其港別又ハ國別 (續)

港 灣	品 種 及 港 名 又 ハ 國 名	噸 量	價 額	港 灣	品 種 及 港 名 又 ハ 國 名	噸 量	價 額
大 阪 (大 阪)	堺.....	669	382,668	大 阪 (大 阪)	福山.....	778	307,941
	玉島.....	668	382,096		宇和島.....	821	305,762
	貝塚.....	661	378,092		撫養.....	703	296,501
	觀音寺.....	642	367,224		鎮南浦.....	781	283,372
	大分.....	635	363,220		其他諸港.....	20,305	6,837,235
	高濱.....	620	354,640		計.....	69,574	23,293,438
	岡山.....	588	336,336		和紙及洋紙		
	高松.....	588	336,336		神戸.....	5,540	2,437,600
	吳.....	585	334,620		仁川.....	4,778	2,102,320
	其他諸港.....	7,132	4,079,504		釜山.....	3,374	1,484,560
計.....	44,131	25,242,932	基隆.....	2,811	1,236,840		
布 帛 製 品			德島.....	2,382	1,048,080		
神戸.....	9,172	4,017,634	若松.....	2,356	1,036,640		
若松.....	2,702	1,344,494	飾磨.....	1,926	847,440		
基隆.....	2,612	1,296,516	鎮南浦.....	1,868	821,920		
德島.....	2,166	1,087,462	小樽.....	1,763	775,720		
鹿兒島.....	1,753	909,413	高知.....	1,605	706,200		
仁川.....	1,827	878,439	高松.....	1,588	698,720		
釜山.....	1,672	870,672	高濱.....	1,250	550,000		
高知.....	1,644	809,834	鹿兒島.....	993	436,920		
高松.....	1,387	707,405	安平.....	957	421,080		
小樽.....	1,247	684,603	群山.....	898	395,120		
宇品.....	945	518,805	木浦.....	736	323,840		
三本松.....	848	465,552	尾道.....	703	309,320		
名古屋.....	796	437,004	門司.....	656	288,640		
大分.....	750	411,750	函館.....	636	279,840		
別府.....	698	383,202	清津.....	618	271,920		
長崎.....	760	357,812	大分.....	614	270,160		
今治.....	647	355,203	宇品.....	576	253,440		
高濱.....	760	343,134	岡山.....	467	205,480		
下關.....	706	338,906	其他諸港.....	12,368	5,441,920		
尾道.....	593	325,557	計.....	51,463	22,643,720		
小倉.....	586	321,714	文 房 具				
函館.....	570	312,930	若松.....	1,724	1,508,500		
坂出.....	544	298,656	宇品.....	1,065	931,875		
安平.....	519	284,931	仁川.....	1,033	903,875		
鎮南浦.....	487	267,363	神戸.....	959	839,125		
博多.....	472	259,128	釜山.....	933	816,375		
門司.....	529	247,103	基隆.....	897	784,875		
宇和島.....	392	215,208	高知.....	889	777,875		
其他諸港.....	11,960	5,494,188	德島.....	855	748,125		
計.....	49,744	24,244,618	鹿兒島.....	693	606,375		
化粧品及小間物			下關.....	603	527,625		
神戸.....	6,049	1,631,588	大分.....	546	477,750		
若松.....	4,196	1,290,672	高松.....	447	391,125		
德島.....	3,319	1,289,213	尾道.....	431	377,125		
高知.....	3,254	1,198,703	高濱.....	409	357,875		
宇品.....	3,470	1,126,795	長崎.....	351	307,125		
基隆.....	3,327	1,017,879	鎮南浦.....	297	259,875		
高松.....	2,500	890,575	小倉.....	283	247,625		
仁川.....	2,289	723,668	熊本.....	272	238,000		
門司.....	1,907	715,934	門司.....	259	226,625		
岡山.....	2,004	688,888	安平.....	250	218,750		
飾磨.....	1,920	627,930	小樽.....	247	216,125		
釜山.....	1,723	614,901	吳.....	242	211,750		
尾道.....	1,554	559,033	博多.....	235	205,625		
鹿兒島.....	1,819	543,928	其他諸港.....	5,884	5,148,500		
高濱.....	1,304	456,858	計.....	19,804	17,328,500		
那霸.....	1,163	451,166	護謄及同製品				
下關.....	1,466	436,317	神戸.....	1,274	1,429,428		
吳.....	1,001	351,927	若松.....	1,210	1,357,620		
今治.....	825	334,925					
大分.....	1,096	311,727					

第九表 輸出入重要品及其港別又ハ國別 (續)

港 灣	品 種 及 港 名 又 ハ 國 名	噸 量	價 額	港 灣	品 種 及 港 名 又 ハ 國 名	噸 量	價 額
大 阪 (大 阪)	基隆.....	934	1,047,948	大 阪 (大 阪)	仁川.....	5,584	1,301,072
	仁川.....	804	902,088		若松.....	5,239	1,220,687
	高知.....	786	881,892		小樽.....	3,765	877,245
	釜山.....	768	861,696		高雄.....	3,084	718,572
	德島.....	640	718,080		釜山.....	2,849	663,817
	宇品.....	557	624,954		東京.....	2,322	541,026
	高松.....	459	514,998		函館.....	1,988	463,204
	高雄.....	407	456,654		宇品.....	1,893	441,069
	高濱.....	339	380,358		神戸.....	1,712	398,896
	鹿兒島.....	325	364,650		德島.....	1,693	394,469
大分.....	310	347,820	高知.....	1,673	389,809		
博多.....	236	264,792	鎮南浦.....	1,226	285,658		
小倉.....	234	262,548	鹿兒島.....	1,075	250,475		
安平.....	233	261,426	群山.....	1,006	224,398		
宇和島.....	213	238,986	安平.....	961	223,913		
西柳津.....	209	234,498	大分.....	958	223,214		
下關.....	204	228,888	其他諸港.....	22,152	5,160,484		
鎮南浦.....	195	218,790	計.....	67,261	15,671,813		
門司.....	190	213,180	和 酒				
其他諸港.....	4,627	5,191,494	高知.....	5,110	1,921,360		
計.....	15,154	17,002,788	大分.....	3,311	1,244,936		
履物及同附屬品			若松.....	2,729	1,026,104		
德島.....	3,570	2,959,530	東京.....	2,671	1,004,296		
高知.....	1,457	1,207,853	小樽.....	2,287	859,912		
高松.....	957	793,353	函館.....	2,276	855,776		
基隆.....	939	778,431	釜山.....	1,488	559,488		
撫養.....	742	615,118	德島.....	1,398	525,648		
鹿兒島.....	635	526,415	田邊.....	1,222	459,472		
高濱.....	618	512,322	仁川.....	1,023	384,648		
宇和島.....	599	496,571	下關.....	943	354,568		
若松.....	591	489,939	宇品.....	876	329,376		
那霸.....	522	432,738	橫濱.....	700	263,200		
田邊.....	467	387,143	高松.....	675	253,800		
釜山.....	437	362,273	別府.....	639	240,264		
大分.....	436	361,444	和歌山.....	613	230,488		
今治.....	417	345,693	基隆.....	580	218,080		
宇品.....	415	344,035	鹿兒島.....	576	216,576		
小倉.....	331	274,399	高雄.....	539	202,664		
安平.....	303	251,187	岡山.....	484	181,984		
下關.....	295	244,555	門司.....	431	162,056		
尾道.....	294	243,726	小松島.....	412	154,912		
別府.....	275	227,975	吳.....	410	154,160		
門司.....	260	215,540	宇和島.....	403	151,528		
其他諸港.....	5,200	4,310,800	其他諸港.....	8,818	3,315,568		
計.....	19,763	16,381,040	計.....	40,614	15,270,864		
銅			砂 糖				
新居濱.....	13,166	9,071,374	神戸.....	9,968	1,495,200		
神戸.....	2,108	1,452,412	德島.....	9,910	1,486,500		
佐賀關.....	1,399	963,911	高知.....	6,175	926,250		
宇野.....	1,050	723,450	東京.....	5,990	898,500		
佐世保.....	912	628,368	飾磨.....	5,888	883,200		
門司.....	768	529,152	下關.....	4,892	733,800		
仁川.....	559	385,151	高松.....	4,050	607,500		
釜山.....	527	363,103	高濱.....	3,485	522,750		
若松.....	298	205,322	觀音寺.....	3,446	516,900		
東京.....	224	154,336	宇品.....	3,044	456,600		
宇品.....	188	129,532	小豆島.....	2,726	408,900		
其他諸港.....	2,301	1,585,389	洲本.....	2,066	309,900		
計.....	23,530	16,191,533	宇和島.....	1,848	277,200		
金 屬 線			長濱.....	1,647	247,050		
基隆.....	8,085	1,883,805	尾道.....	1,579	236,850		
			長崎.....	1,519	227,850		
			今治.....	1,486	222,900		

輸出入重要品及其港別又ハ國別

港灣	品種及港名 又ハ國名	噸	量	價	額	港灣	品種及港名 又ハ國名	噸	量	價	額
大 阪 (大 阪)	田邊	1,398	209,700			大 阪 (大 阪)	釜山	960	387,840		
	吳	1,380	207,000				基隆	941	380,164		
	撫養	1,358	203,700				清津	856	345,824		
	橋	1,140	171,000				尾道	749	302,596		
	福山	1,129	169,350				若松	614	248,056		
	鹿兒島	1,082	162,300				高知	603	243,612		
	那霸	1,010	151,500				門司	593	239,572		
	其他諸港	20,783	3,117,450				鹿兒島	522	210,888		
	計	98,999	14,849,850				宇品	516	208,464		
							雄基	456	184,224		
大 阪 (大 阪)	東京	8,456	1,725,024			仁川	451	182,204			
	神戶	5,011	1,022,244			元山	414	167,256			
	假屋	4,090	834,360			高松	397	160,388			
	若松	3,952	804,208			尾道	390	157,500			
	高知	3,828	780,912			德島	364	147,056			
	宇和島	3,283	669,732			木本	349	140,996			
	宇品	2,332	475,728			其他諸港	7,531	3,042,524			
	仁川	2,215	451,840			計	31,966	12,914,264			
	和歌山	2,177	444,108								
	德島	1,862	379,848			金 屬 管					
岡山	1,419	289,476			若松	6,467	1,135,368				
高松	1,407	287,028			東京	4,269	674,502				
高濱	1,346	274,584			基隆	3,389	636,901				
基隆	1,343	273,972			西湖津	2,607	524,616				
福山	1,118	228,072			下關	3,001	510,288				
深浦	992	202,368			高知	2,254	471,732				
八幡濱	989	201,756			釜山	2,213	407,748				
今治	950	193,800			仁川	2,229	352,182				
洲本	935	190,740			長崎	1,842	319,936				
其他諸港	21,778	4,442,712			神戶	1,087	274,052				
計	69,483	14,174,532			宇品	1,563	246,954				
毛 織 物					吳	1,140	213,936				
別府	1,085	1,210,860			小倉	984	210,382				
若松	943	1,052,388			德島	789	200,958				
德島	820	915,120			鎮南浦	1,255	198,200				
基隆	763	851,508			高知	936	192,688				
高知	557	621,612			飾磨	888	182,209				
釜山	431	480,996			新居濱	892	156,736				
鹿兒島	421	469,836			其他諸港	24,775	4,516,437				
仁川	358	399,528			計	62,680	11,425,892				
門司	312	348,192			染料及塗料						
大分	305	340,380			神戶	4,740	897,748				
高松	290	323,640			仁川	2,497	553,351				
小倉	260	290,160			基隆	2,634	552,072				
宇品	244	272,304			若松	2,338	534,712				
洲本	228	254,448			釜山	1,962	463,236				
下關	206	229,896			下關	1,650	343,546				
高濱	202	225,432			宇品	1,162	294,530				
小樽	189	210,924			和歌山	965	250,915				
宇和島	185	206,460			高松	579	208,149				
其他諸港	3,920	4,374,720			吳	756	185,586				
計	11,719	13,078,494			高知	885	181,778				
苧 及 麻 製 品					長崎	894	179,382				
神戶	4,753	1,920,212			尾道	672	147,057				
下關	3,908	1,578,832			高知	779	140,999				
高知	1,811	731,644			高濱	586	133,701				
函館	1,483	599,132			佐保	731	132,311				
小樽	1,218	492,072			其他諸港	16,845	4,034,756				
長崎	1,127	455,308			計	40,676	9,233,842				
西湖津	960	387,840			木 材						
					基隆	62,870	1,630,248				

輸出入重要品及其港別又ハ國別

港灣	品種及港名 又ハ國名	噸	量	價	額	港灣	品種及港名 又ハ國名	噸	量	價	額
大 阪 (大 阪)	高知	33,455	892,802			大 阪 (大 阪)	其他諸港	10,742	3,072,208		
	高松	19,154	412,058				計	26,968	7,712,848		
	德島	14,234	351,776				被 服				
	多度津	16,074	341,311				高知	1,057	562,324		
	小倉	15,546	326,466				德島	693	368,676		
	宇品	10,940	257,706				鹿兒島	614	326,648		
	仁川	11,099	253,938				基隆	565	300,580		
	安平	10,578	229,210				若松	548	291,536		
	高知	8,701	208,902				神戶	458	243,656		
	若松	9,374	198,741				別府	457	243,124		
飾磨	8,065	185,949			大分	454	241,528				
其他諸港	165,012	3,893,772			田邊	444	236,208				
計	385,102	9,182,879			高松	438	233,016				
人 造 肥 料					宇品	420	223,440				
高知	22,957	1,469,248			小樽	404	214,928				
高松	12,727	814,528			釜山	279	148,428				
鎮南浦	11,858	758,912			尾道	255	135,660				
群山	8,357	534,848			宇和島	249	132,468				
仁川	6,834	437,376			高濱	234	124,488				
基隆	6,767	433,088			東京	230	122,360				
釜山	5,513	352,832			仁川	213	113,316				
那霸	5,361	343,104			其他諸港	5,982	3,182,424				
小樽	3,705	237,120			計	13,994	7,444,808				
木浦	3,485	223,040			朝 子						
高松	2,544	162,816			德島	905	591,870				
佐世保	2,485	159,040			若松	808	528,432				
鹿兒島	2,251	144,064			鹿兒島	569	372,126				
住ノ江	2,079	133,056			高知	534	349,236				
田邊	2,043	130,752			釜山	499	326,346				
須崎	1,674	107,136			神戶	468	306,072				
其他諸港	39,504	2,528,256			基隆	440	287,760				
計	140,144	8,969,216			宇品	419	274,026				
金 屬 製 品 (其 他ノ)					高松	395	258,330				
基隆	1,154	613,928			仁川	292	190,968				
若松	794	422,408			大分	252	164,808				
釜山	782	416,024			下關	227	148,458				
宇品	678	360,696			高濱	226	147,804				
高知	638	339,416			尾道	196	128,184				
德島	607	322,924			博多	184	120,336				
仁川	595	316,540			其他諸港	4,717	3,084,918				
鹿兒島	553	294,196			計	11,131	7,279,674				
高松	549	292,068			絲 (其 他ノ)						
神戶	541	287,812			神戶	1,039	1,357,973				
博多	378	201,096			德島	503	657,421				
岡山	327	173,964			基隆	344	449,608				
下關	308	163,856			釜山	158	206,506				
其他諸港	7,441	3,958,612			若松	118	154,226				
計	15,345	8,163,540			尾道	111	145,077				
洋 酒					高知	108	141,156				
釜山	2,614	747,604			仁川	103	134,621				
門司	2,437	696,982			其他諸港	1,981	2,589,167				
仁川	2,406	688,116			計	4,465	5,835,755				
德島	2,237	639,786			菓 子						
高知	2,055	587,730			飾磨	2,427	711,111				
宇和島	836	239,096			神戶	1,602	469,386				
宇品	714	204,204			高知	1,049	307,357				
鎮南浦	664	189,904			德島	844	247,292				
田邊	643	183,898			岡山	715	209,495				
洲本	587	167,882			宇品	641	187,813				
木浦	535	153,010			基隆	621	181,953				
高松	498	142,428									

輸出入重要品及其港別又ハ國別

港灣	品種及港名 又ハ國名	噸	量	價	額	港灣	品種及港名 又ハ國名	噸	量	價	額
大 阪 (大 阪)	洲本	586	171,698			大 阪 (大 阪)	仁川	442	154,700		
	若松	586	171,698				高松	433	151,550		
	尾道	579	169,847				宇品	414	144,900		
	釜山	539	157,927				釜山	400	140,000		
	高濱	470	137,710				若松	362	123,700		
	仁川	443	129,799				高濱	353	123,550		
	宇和島	412	120,716				門司	308	107,800		
	高松	398	116,614				其他諸港	6,655	2,329,250		
	御坊	366	107,238				計	12,812	4,434,200		
	丸龜	357	104,601				植物性油				
	其他諸港	7,250	1,963,100				神戶	1,915	520,880		
	計	19,335	5,665,155				宇品	1,260	342,720		
	硝子及同製品						尾道	1,173	319,050		
	神戶	12,886	721,616				和歌山	916	249,152		
	門司	12,145	680,120				基隆	756	205,632		
	橫濱	7,978	446,768				岡山	651	177,072		
	宇品	6,155	344,680				小樽	550	149,600		
	德島	3,663	205,128				飾摩	509	138,448		
	高知	3,410	190,960				德島	452	122,944		
	岡山	3,048	170,688				釜山	423	115,056		
	仁川	2,825	158,200				高松	415	112,880		
	基隆	2,592	145,152				網干	393	106,896		
	飾摩	2,449	137,144				高知	369	100,368		
	高松	2,426	135,856				其他諸港	5,315	1,445,680		
	若松	2,160	120,960				計	15,097	4,106,384		
其他諸港	38,307	2,145,192			絹織物						
計	100,044	5,602,464			基隆	269	1,039,416				
織物類(其他ノ)					神戶	94	363,216				
高知	796	1,236,188			其他諸港	676	2,612,064				
別府	262	406,886			計	1,059	4,014,696				
釜山	383	398,517			機械類						
高松	185	287,305			釜山	755	279,350				
基隆	161	250,033			基隆	673	249,016				
若松	132	204,996			神戶	566	209,420				
福山	100	155,300			高知	457	169,060				
其他諸港	2,041	2,569,097			德島	407	150,590				
計	4,660	5,508,322			若松	397	146,890				
礦油					仁川	339	125,430				
高知	5,267	442,428			坂出	276	102,120				
高松	4,218	354,312			其他諸港	6,688	2,474,560				
宇品	3,352	281,568			計	10,558	3,906,460				
德島	3,082	258,888			米						
岡山	2,644	222,096			高知	4,358	697,280				
田邊	2,001	168,084			田邊	2,852	456,320				
串本	1,945	163,380			勝浦	2,531	404,960				
八幡濱	1,598	134,232			德島	1,534	245,440				
尾道	1,540	129,360			東京	1,095	175,200				
飾摩	1,524	128,016			小松島	693	110,880				
高濱	1,486	124,824			串本	643	102,880				
宇和島	1,472	123,648			其他諸港	10,170	1,627,200				
新居濱	1,347	113,148			計	23,876	3,820,160				
那覇	1,318	110,712			紙製品						
福山	1,222	102,648			宇品	1,265	263,120				
其他諸港	25,012	2,101,008			若松	1,227	255,216				
計	59,028	4,958,352			釜山	957	199,056				
電氣用品					高知	861	179,088				
基隆	925	323,750			釜山	853	177,424				
德島	894	312,900			仁川	819	170,352				
西湖津	824	288,400			基隆						
高知	802	280,700									

輸出入重要品及其港別又ハ國別

港灣	品種及港名 又ハ國名	噸	量	價	額	港灣	品種及港名 又ハ國名	噸	量	價	額	
大 阪 (大 阪)	鹿兒島	784	163,072			大 阪 (大 阪)	神戶	1,311	405,099			
	德島	683	142,064				德島	599	185,091			
	尾道	574	119,392				宇品	594	183,546			
	下關	554	115,232				高知	500	154,500			
	門司	495	102,960				若松	399	123,291			
	其他諸港	9,024	1,876,992				其他諸港	4,809	1,485,981			
	計	18,096	3,763,968				計	8,212	2,537,508			
	絹絲						油脂及蠟					
	名古屋	707	2,106,860				神戶	2,351	886,327			
	神戶	506	1,507,880				釜山	652	245,804			
	其他諸港	43	128,140				宇品	514	193,778			
	計	1,256	3,742,880				仁川	462	174,174			
	製絲						基隆	376	141,752			
	德島	741	274,911				其他諸港	2,364	891,238			
	觀音寺	703	260,813				計	6,719	2,533,063			
	高知	565	209,615				苧及麻					
	尾道	504	186,984				高知	3,595	1,747,170			
	釜山	495	183,645				其他諸港	1,518	737,748			
	小樽	460	170,660				計	5,113	2,484,918			
	笠岡	420	155,820				陶磁器					
	御坊	400	148,400				東京	4,258	212,900			
	仁川	371	137,641				德島	4,162	208,100			
	高松	362	134,302				高知	3,260	163,000			
	東京	314	116,494				神戶	2,150	107,500			
	宇和島	279	103,509				高松	2,032	101,600			
函館	274	101,654			其他諸港	32,946	1,647,306					
其他諸港	3,082	1,143,422			計	48,818	2,440,460					
計	8,970	3,327,870			乾物類							
釀造品					高知	1,589	308,266					
高知	2,665	410,410			函館	1,265	245,410					
仁川	1,548	238,392			德島	821	159,274					
基隆	1,139	175,406			高松	767	148,798					
釜山	981	151,074			尾道	733	142,202					
和歌山	976	150,304			下關	552	107,088					
下關	883	135,982			其他諸港	6,804	1,319,976					
小樽	782	120,428			計	12,537	2,431,014					
其他諸港	12,246	1,885,884			爆發物							
計	21,221	3,267,880			新居濱	344	344,688					
穀粉及澱粉					釜山	248	248,496					
德島	5,624	792,984			高知	151	151,302					
和歌山	1,433	202,053			小松島	132	132,264					
釜山	1,253	176,673			岡山	132	132,264					
高知	1,241	174,981			基隆	106	106,212					
吳	966	136,206			其他諸港	1,166	1,168,332					
神戶	867	122,247			計	2,279	2,283,558					
其他諸港	10,985	1,548,885			容器							
計	22,369	3,154,029			德島	41,915	586,810					
車輛					小豆島	21,321	298,494					
基隆	534	183,162			其他諸港	59,164	828,296					
德島	415	142,345			計	122,400	1,713,600					
神戶	403	138,229			セメント							
若松	402	137,886			神戶	13,682	273,640					
高知	358	122,794			名古屋	13,143	262,860					
高雄	334	114,562			東京	5,009	100,180					
其他諸港	5,599	1,920,457										
計	8,045	2,759,435										
玩具												

輸出入重要品及其港別又ハ國別

第九表

輸出入重要品及其港別又ハ國別

(續)

港灣	品種及港名 又ハ國名	噸量	價額	港灣	品種及港名 又ハ國名	噸量	價額	
大 阪 (大 阪)	其他諸港	43,412	868,240	大 阪 (大 阪)	外國貿易			
	計	75,246	1,504,920		普通貿易			
	木 製 品				棉 花			
	若松	871	79,261		北美合衆國	53,961	37,535,585	
	宇部	740	67,340		印度	51,856	24,635,521	
	基隆	664	60,424		埃及	3,738	3,282,457	
	高松	574	52,234		其他諸國	2,393	1,039,099	
	仁川	558	50,778		計	111,948	66,492,662	
	其他諸港	12,294	1,118,754		木 材			
	計	15,701	1,428,791		北美合衆國	603,191	14,339,888	
	石 製 品				加奈陀	51,296	1,092,498	
	高知	1,060	98,580		比律賓諸島	—	836,893	
	岡山	887	82,491		蘭領印度	—	447,787	
	宇品	732	68,076		其他諸國	172,069	4,260,192	
	門司	651	60,543		計	826,556	20,977,253	
	德島	633	58,869		アルミニウム			
	神戸	572	53,196		加奈陀	4,260	3,136,285	
	基隆	556	51,708		瑞西	2,063	1,779,464	
	其他諸港	9,271	862,203		北美合衆國	1,363	990,150	
	計	14,362	1,355,666		獨逸	790	706,176	
	鹽 魚 及 乾 魚				佛蘭西	588	500,216	
	高知	1,042	200,064		其他諸國	314	179,927	
	德島	835	157,888		計	9,378	7,292,218	
	其他諸港	4,297	809,026		羊 毛			
	計	6,174	1,166,978		濠太刺利	11,774	5,993,752	
	製 紙 原 料				其他諸國	122	51,284	
	高知	10,757	914,345		計	11,986	6,045,036	
	其他諸港	3,259	277,015		石 炭			
計	14,016	1,191,360	關東州	394,938	4,264,597			
植 物 肥 料			佛領印度支那	66,965	959,407			
高松	9,421	263,788	中華民國	38,128	622,973			
觀音寺	5,186	145,208	其他諸國	12,769	158,936			
其他諸港	24,451	684,628	計	512,800	6,005,913			
計	39,058	1,093,624	鉛 (塊及錠)					
散 炭			北美合衆國	12,473	2,194,656			
神戸	9,748	341,180	加奈陀	12,121	2,076,805			
新居濱	6,644	232,540	印度	5,964	1,040,827			
東京	4,923	172,305	其他諸國	2,573	432,619			
其他諸港	9,812	343,420	計	33,131	5,744,907			
計	31,127	1,089,445	銑 鐵					
飼 料			印度	102,810	3,243,103			
高知	23,434	726,454	關東州	42,202	1,556,086			
其他諸港	10,580	327,980	其他諸國	7,445	288,725			
計	34,014	1,054,434	計	152,457	5,087,914			
其 他 物 品			自動車部分品					
內、輸出計	531,616	157,654,632	北美合衆國	—	3,971,024			
外、內合計	3,416,865	900,693,649	其他諸國	—	4,080			
	3,825,070	1,214,261,223	計	—	3,975,104			
			石 油 機 關					
			北美合衆國	2,020	2,327,814			

輸出入重要品及其港別又ハ國別

第九表

輸出入重要品及其港別又ハ國別

(續)

港灣	品種及港名 又ハ國名	噸量	價額	港灣	品種及港名 又ハ國名	噸量	價額	
大 阪 (大 阪)	其他諸國	1,371	1,444,181	大 阪 (大 阪)	其他諸國	32,334	872,825	
	計	3,391	3,771,995		計	91,699	2,517,879	
	亞鉛(塊錠及粒)				原油及重油			
	加奈陀	7,653	1,542,648		北美合衆國	129,729	2,231,538	
	濠太刺利	7,674	1,508,108		其他諸國	4,137	100,192	
	其他諸國	2,662	554,272		計	133,966	2,331,730	
	計	17,989	3,605,028		貝 殼			
	鐵 板				中華民國	9,940	840,144	
	北美合衆國	12,815	2,206,881		濠太刺利	2,180	624,686	
	英吉利	5,497	679,180		海峽殖民地	1,358	323,563	
	獨逸	4,673	431,695		蘭領印度	837	265,610	
	其他諸國	1,734	213,478		其他諸國	810	42,849	
	計	24,719	3,531,234		計	15,125	2,096,852	
	牛 肉				貨 幣 (金、銀、貨幣、本 邦通貨ヲ除ク)			
	中華民國	10,851	3,095,350		中華民國	—	1,893,154	
	其他諸國	454	125,470		其他諸國	—	30,688	
	計	11,305	3,220,820		計	—	1,923,842	
	磷 礦 石				穀			
	北美合衆國	99,733	1,444,315		中華民國	40,485	1,783,349	
	埃及	66,494	940,797		關東州	2,705	138,030	
	其他諸國	33,925	775,988		計	43,190	1,921,379	
	計	200,152	3,161,100		礦 油(其他ノ)			
	皮 類				中華民國	—	1,480,841	
	中華民國	3,973	1,848,375		獨逸	—	232,193	
	關東州	1,734	634,166		其他諸國	—	40,834	
	其他諸國	1,351	491,411		計	—	1,753,869	
	計	7,058	2,973,952		砂 糖			
	棉 子				蘭領印度	16,206	1,681,831	
中華民國	55,406	2,648,546	其他諸國	56	9,177			
關東州	5,489	268,971	計	16,262	1,691,008			
其他諸國	614	23,013	牛 脂					
計	61,509	2,940,530	濠太刺利	5,773	1,366,847			
小包郵便物			中華民國	1,020	279,661			
北美合衆國	—	938,869	其他諸國	28	4,633			
英吉利	—	485,119	計	6,821	1,651,141			
獨逸	—	398,280	バラフィンワックス					
其他諸國	—	834,825	蘭領印度	4,283	806,632			
計	—	2,657,093	印度	4,143	751,518			
錫 (塊及錠)			其他諸國	572	82,210			
海峽殖民地	952	1,292,577	計	8,998	1,640,360			
中華民國	754	997,154	荳 胡 麻 子					
其他諸國	248	295,355	關東州	9,542	1,532,036			
計	1,954	2,535,086	中華民國	25	2,634			
茶 子			計	9,567	1,534,670			
中華民國	23,596	2,548,278	鐵 (條及竿)					
關東州	—	30	獨逸	8,921	566,259			
計	23,596	2,548,303	北美合衆國	4,609	440,505			
鐵 (屑及故)			英吉利	2,225	268,722			
英吉利	34,798	862,024	其他諸國	2,954	193,524			
印度	24,567	783,030						

輸出入重要品及其港別又ハ國別

港灣	品種及港名	噸量	價額	港灣	品種及港名	噸量	價額
大 阪 (大 阪)	計	18,702	1,469,010	大 阪 (大 阪)	金屬製品	3,645	782,178
	棉子精				飲食物及煙草	272	289,625
	中華民國	22,927	1,327,947		布帛及同製品	301	281,430
	關東州	125	6,939		油脂蠟及同製品	771	210,058
	計	23,052	1,334,886		絲綢繩索及同材料	379	209,717
	漆				其他物品	4,311	517,250
	中華民國	916	1,203,299		合計	61,309	12,338,058
	佛領印度支那	112	88,475		國別		
	計	1,028	1,291,774		北米合衆國	2,463	718,620
	綿絲及綿線				關東州	1,018	710,570
	中華民國	1,227	696,718		中華民國	760	377,887
	關東州	1,229	572,764		獨逸	2,513	348,358
	其他諸國	2	3,328		加奈陀	1,354	262,313
	計	2,458	1,272,810		英吉利	521	184,848
	豚毛				白耳義	1,978	168,603
	中華民國	924	1,255,325		和蘭	1,272	145,572
	其他諸國	21	6,438		瑞西	101	107,17
	計	945	1,261,763		其他諸國	49,329	9,314,105
	鐵(筒及管)				合計	61,309	12,338,058
	北米合衆國	4,720	623,568		其他貿易		
獨逸	4,296	531,344	雜品	—	670,248		
其他諸國	594	73,089	合計	—	670,248		
計	9,610	1,228,001	外、輸入計	2,814,073	244,353,700		
毛織物			內國貿易				
英吉利	—	1,081,983	銅				
其他諸國	—	122,635	佐賀關	149,628	103,093,892		
計	—	1,204,618	新居濱	17,895	12,329,655		
コンテンストミルク			土々呂	2,925	2,015,325		
濠太刺利	891	890,110	神戸	2,158	1,486,892		
北米合衆國	1,214	230,913	鎮南浦	1,422	979,758		
獨逸	—	277	門司	773	532,597		
計	2,105	1,121,320	橫濱	539	371,371		
インディアンラバー			大阪	359	247,351		
及ガタバーチヤ(生ノ)			其他諸港	1,527	1,052,103		
海峽殖民地	2,283	774,288	計	177,226	122,108,714		
其他諸國	594	260,579	綿絲				
計	2,877	1,034,867	若松	13,546	17,514,978		
銅			宇部	11,608	15,009,144		
關東州	643	325,753	大分	9,871	12,763,203		
中華民國	503	251,234	長崎	6,780	8,766,540		
其他諸國	965	435,598	吳	3,976	5,140,968		
計	2,114	1,012,585	洲本	3,213	4,154,409		
其他物品	354,409	47,434,893	御坊	2,825	3,652,725		
合計	2,752,764	231,345,394	門司	2,659	3,438,087		
仲繼貿易			川之石	2,219	2,869,167		
類別			鹿兒島	1,826	2,361,018		
鐵及金屬	47,737	8,643,701	高松	733	947,769		
時計學術器及機械類	3,893	1,404,099	八幡濱	553	715,029		
			德島	407	526,251		
			觀音寺	316	408,588		
			其他諸港	1,034	1,336,992		
			計	61,566	79,634,838		
			米				
			仁川	148,986	23,837,760		

港灣	品種及港名	噸量	價額	港灣	品種及港名	噸量	價額
大 阪 (大 阪)	計	475,474	76,075,840	大 阪 (大 阪)	伊萬里	9,258	129,612
	群山	126,051	20,168,160		宇島	9,039	126,546
	釜山	60,277	9,644,620		其他諸港	11,004	154,056
	木浦	30,130	4,820,800		計	2,865,423	40,115,922
	鎮南浦	27,058	4,329,280		砂糖		
	基隆	17,211	2,753,760		高雄	130,183	19,527,450
	雄基	8,200	1,312,000		那霸	29,872	4,480,800
	馬山	7,640	1,222,400		基隆	23,910	3,586,500
	大分	6,546	1,047,360		花連港	18,280	2,742,000
	神戸	5,976	956,160		小樽	7,982	1,197,300
	大川	4,138	662,080		鹿兒島	4,128	619,200
	元山	3,826	612,160		大東島	3,145	471,750
	高松	3,551	568,160		宮古	3,046	456,900
	麗水	3,460	53,600		下關	2,666	399,900
	西湖津	3,102	496,320		東京	1,407	211,050
	門司	2,493	398,880		門司	1,285	192,750
	洲本	1,749	279,840		卑南	860	129,000
	網干	1,198	191,680		其他諸港	6,192	928,800
	波見	1,149	183,840		計	232,956	34,943,400
	高雄	1,098	175,680		綿織物		
其他諸港	11,635	1,861,300	今治	12,129	7,592,754		
計	475,474	76,075,840	高濱	10,679	6,685,054		
和紙及洋紙			德島	5,789	3,623,914		
室蘭	21,046	9,260,240	和歌山	3,147	1,970,022		
高知	16,571	7,291,240	洲本	3,057	1,913,862		
高松	8,304	3,653,760	味野	1,948	1,219,448		
小樽	5,103	2,245,320	若松	1,802	1,128,052		
大泊	4,672	2,055,680	黑江	1,619	1,013,494		
大分	4,583	2,016,520	門司	1,293	809,418		
真岡	3,742	1,646,480	尾道	1,095	685,470		
鶴城	3,257	1,433,080	八濱	1,071	670,446		
泊居	2,877	1,265,880	西條	969	606,594		
川之江	2,727	1,199,880	鹿兒島	941	589,066		
岩國	2,713	1,193,720	八幡濱	681	426,306		
德島	2,578	1,134,320	觀音寺	680	425,680		
鎮南浦	2,521	1,109,240	宇和島	670	419,420		
北遠古丹	2,270	998,800	宇島	590	331,780		
洲本	1,611	708,840	網干	368	230,368		
門司	1,376	605,440	大分	336	210,336		
鋼路	1,310	576,400	撫養	324	202,824		
三島	1,259	553,960	高松	310	194,060		
壬生川	1,125	495,000	其他諸港	3,483	2,180,358		
西條	918	403,920	計	52,921	33,128,546		
常呂	726	319,440	棉花				
長濱	637	280,280	神戸	42,095	24,078,340		
須崎	575	253,000	木浦	8,070	4,616,040		
東京	477	209,880	長濱	1,303	745,316		
基隆	386	169,840	高松	537	307,164		
御坊	377	165,880	川之石	441	252,252		
神戸	364	160,160	湯淺廣	326	186,472		
笠岡	362	159,280	德島	312	178,464		
其他諸港	3,975	1,749,000	其他諸港	2,026	1,158,872		
計	98,442	43,314,480	計	55,110	31,522,920		
石炭			鐵及銅				
若松	1,590,712	22,269,968	若松	55,474	6,324,036		
宇部	579,857	8,117,998	東京	35,980	4,099,440		
室蘭	262,874	3,680,236	神戸	29,140	3,321,960		
瀬戶	124,973	1,749,622	釜石	22,782	2,597,148		
唐津	73,258	1,025,612	宇島	20,176	2,300,064		
博多	58,452	818,328	室蘭	13,587	1,548,918		
住ノ江	57,018	798,252	橫濱	6,560	747,840		
佐世保	41,746	584,444	德島	2,710	308,940		
長崎	32,000	448,000					
大牟田	15,232	213,248					

輸出入重要品及其港別又ハ國別

港灣	品種及港名 又ハ國名	噸量	價額	港灣	品種及港名 又ハ國名	噸量	價額
	下關.....	2,052	233,928		鹿兒島.....	1,416	288,864
	福山.....	1,609	183,426		佐賀關.....	997	203,388
	宇野.....	1,033	117,762		宇品.....	952	194,208
	其他諸港.....	8,780	1,000,920		東京.....	870	177,480
	計	199,863	22,784,382		下關.....	775	158,100
	藥品 (工業用藥品ヲ除ク)				水俣.....	744	151,776
	若松.....	2,568	4,714,848		高松.....	605	123,420
	撫養.....	2,533	4,650,588		撫養.....	501	102,204
	神戸.....	1,129	1,719,279		福山.....	497	101,388
	大牟田.....	697	1,279,692		其他諸港.....	5,872	1,197,888
	別府.....	481	883,116		計	62,896	12,830,784
	箕島.....	442	811,512		和酒		
	其他諸港.....	3,171	5,620,293		御影.....	10,778	4,052,528
	計	11,021	19,679,328		西灘.....	8,922	3,354,672
	木材				那覇.....	3,527	1,326,152
	敷香.....	165,082	3,466,722		宇品.....	1,193	448,568
	古座.....	65,567	1,405,365		福山.....	771	289,896
	鶴城.....	64,700	1,358,700		竹原.....	537	201,912
	新宮.....	63,797	1,347,302		八濱.....	486	182,736
	勝浦.....	47,140	996,179		吳.....	352	132,352
	木本.....	40,900	858,900		其他諸港.....	3,531	1,327,656
	室蘭.....	36,916	826,236		計	30,097	11,316,472
	小樽.....	34,957	777,651		魚油		
	泊居.....	28,606	600,726		函館.....	24,589	4,253,897
	北遠古丹.....	27,330	573,930		小樽.....	12,032	2,081,536
	德島.....	17,019	468,460		清津.....	4,840	887,320
	鋼路.....	18,931	410,947		釜山.....	1,950	387,350
	大泊.....	15,898	333,858		西湖津.....	1,869	323,337
	富内.....	13,971	293,391		城津.....	1,587	274,551
	周參見.....	12,018	252,378		雄基.....	1,390	240,470
	尾鷲.....	10,945	243,649		大泊.....	766	132,518
	本斗.....	6,247	131,187		元山.....	659	114,007
	函館.....	3,828	117,635		鋼路.....	603	104,319
	高雄.....	5,209	109,389		其他諸港.....	3,674	635,602
	其他諸港.....	41,652	1,115,326		計	53,959	9,334,907
	計	720,713	15,687,931		煙草		
	金屬(其他ノ)				鹿兒島.....	11,095	5,170,270
	大牟田.....	13,070	5,450,190		小松島.....	7,495	3,492,670
	神戸.....	8,159	3,402,303		高松.....	669	311,754
	吳.....	2,598	1,083,366		宇品.....	397	185,002
	下關.....	1,547	645,099		其他諸港.....	181	84,346
	門司.....	1,389	579,213		計	19,837	9,244,042
	東京.....	994	414,498		鐵製品		
	若松.....	986	411,162		若松.....	11,394	2,745,954
	新居濱.....	544	226,848		洲本.....	6,161	1,484,801
	長崎.....	422	175,974		東京.....	3,267	787,347
	基隆.....	419	174,723		神戸.....	1,777	428,257
	高雄.....	344	143,448		橫濱.....	1,725	415,725
	元山.....	323	134,691		稱.....	1,698	409,218
	其他諸港.....	2,327	970,359		飾磨.....	1,520	366,320
	計	33,122	13,811,874		福山.....	1,257	302,937
	工業用藥品				室蘭.....	970	233,770
	高雄.....	14,925	3,044,700		宇品.....	610	147,010
	若松.....	13,272	2,707,488		德島.....	585	140,985
	神戸.....	11,856	2,418,624		其他諸港.....	6,026	1,452,266
	湯淺廣.....	2,180	444,720		計	36,990	8,914,590
	基隆.....	2,105	429,420		布帛製品		
	岡山.....	1,806	368,424		今治.....	7,399	4,062,051
	函館.....	1,806	368,424				
	高知.....	1,717	350,268				

輸出入重要品及其港別又ハ國別

港灣	品種及港名 又ハ國名	噸量	價額	港灣	品種及港名 又ハ國名	噸量	價額
	和歌山.....	4,964	2,725,236		城津.....	2,784	264,480
	三本松.....	1,132	621,468		新義州.....	1,892	179,740
	其他諸港.....	3,514	1,413,666		鋼路.....	1,417	134,615
	計	17,009	8,822,421		元山.....	1,110	105,450
	釀造品				群山.....	1,101	104,595
	小豆島.....	31,034	4,779,236		其他諸港.....	601	57,095
	網干.....	6,937	1,068,298		計	55,816	5,302,520
	飾磨.....	1,324	203,896		染料及塗料		
	德島.....	1,029	158,466		大牟田.....	2,307	662,299
	和歌山.....	949	146,146		宇品.....	919	524,749
	其他諸港.....	2,779	427,966		味野.....	1,560	472,680
	計	44,052	6,784,008		福山.....	1,151	348,753
	金屬管				元山.....	606	346,026
	東京.....	35,787	5,654,346		土崎.....	1,775	321,275
	橫濱.....	2,632	415,856		下松.....	1,623	293,763
	門司.....	543	242,721		神戸.....	966	204,746
	其他諸港.....	1,299	275,469		德島.....	614	186,042
	計	40,261	6,588,392		鎮南浦.....	301	171,871
	鮮魚				高知.....	577	104,437
	高知.....	1,374	561,966		其他諸港.....	4,083	1,431,181
	八幡濱.....	1,028	420,452		計	16,482	5,067,822
	宮島.....	992	405,728		帽子		
	串本.....	756	309,204		多度津.....	3,517	2,300,118
	小松島.....	737	301,433		高松.....	2,071	1,354,434
	宇品.....	605	247,445		川之江.....	508	332,232
	橋.....	521	213,089		其他諸港.....	923	603,642
	勝浦.....	514	210,226		計	7,019	4,590,426
	福良.....	432	176,688		履物及同附屬品		
	土々呂.....	364	148,876		門司.....	1,961	1,625,669
	椿泊.....	341	139,469		德島.....	1,216	1,008,064
	洲本.....	338	138,242		尾道.....	692	573,668
	其他諸港.....	7,257	2,968,113		高松.....	338	280,202
	計	15,259	6,240,931		其他諸港.....	987	818,223
	鹽魚及乾魚				計	5,194	4,305,826
	勝浦.....	3,324	638,208		苧及麻製品		
	函館.....	2,834	519,941		東京.....	6,750	2,727,000
	高知.....	1,690	324,480		門司.....	794	320,776
	宇和島.....	1,559	299,328		神戸.....	306	123,624
	洲本.....	1,075	206,400		其他諸港.....	2,543	1,027,372
	釜山.....	1,075	200,491		計	10,393	4,198,772
	德島.....	1,011	194,112		魚節		
	長崎.....	958	183,936		高知.....	617	558,385
	小樽.....	894	171,648		基隆.....	586	530,330
	仁川.....	776	148,992		串本.....	508	459,740
	八幡濱.....	725	139,200		那覇.....	483	437,115
	串本.....	699	134,208		鹿兒島.....	419	379,195
	田邊.....	664	127,488		勝浦.....	417	377,385
	橋.....	620	119,040		長崎.....	306	276,930
	志筑.....	529	101,568		其他諸港.....	1,285	1,162,925
	其他諸港.....	10,176	1,939,960		計	4,621	4,182,935
	計	28,609	5,449,000		肥料		
	大豆				神戸.....	23,003	1,017,394
	仁川.....	15,551	1,477,345		清津.....	13,726	549,040
	鎮南浦.....	11,697	1,111,215		木浦.....	9,541	267,148
	清津.....	6,264	595,080		函館.....	5,819	232,760
	雄基.....	5,726	543,970		大泊.....	5,452	218,080
	神戸.....	4,226	401,470		元山.....	4,770	190,800
	釜山.....	3,447	327,465				

輸出入重要品及其港別又ハ國別

第九表

輸出入重要品及其港別又ハ國別

(續)

港灣	品種及港名 又ハ國名	噸量	價額	港灣	品種及港名 又ハ國名	噸量	價額	
大阪 (大阪)	水俣	2,961	189,588	大阪 (大阪)	小豆島	18,671	410,762	
	仁川	6,738	188,664		八濱	17,742	390,324	
	城津	4,487	179,480		郡中	11,542	253,924	
	小樽	3,774	150,960		北木島	11,365	250,030	
	雄基	3,733	149,320		音戸	10,707	235,554	
	細島	2,282	146,048		牛窓	5,051	111,122	
	新浦	2,534	101,360		其他諸港	23,705	521,510	
	其他諸港	15,166	597,764		計	127,044	2,794,968	
	計	103,986	4,178,386		被服			
	護謨及同製品				撫養	1,860	989,520	
	神戸	1,459	1,636,998		門司	349	185,668	
	宇品	534	599,148		其他諸港	2,819	1,499,708	
	其他諸港	1,665	1,868,130		計	5,028	2,674,896	
	計	3,658	4,104,276		穀粉及澱粉			
	礦油				小樽	7,753	1,093,173	
	下松	20,146	1,692,264		神戸	2,682	378,162	
	横濱	11,493	965,412		東京	1,941	373,681	
	東京	5,681	477,204		横濱	1,936	272,976	
	博多	1,993	167,412		波見	929	130,989	
	下關	1,896	159,264		其他諸港	2,781	292,121	
	新潟	1,797	150,948		計	18,022	2,541,102	
	徳山	1,251	105,084		昆布			
	其他諸港	3,679	309,036		函館	6,612	1,018,248	
	計	47,936	4,026,624		釧路	2,453	377,762	
	果實				利尻	1,999	307,840	
	田邊	15,044	782,288		小樽	1,759	270,886	
	徳島	8,155	424,060		大泊	1,349	207,746	
	高峯	7,065	367,380		眞岡	658	101,332	
	宇和島	6,336	329,472		其他諸港	1,276	196,504	
	八幡濱	4,035	209,820		計	16,106	2,480,324	
	高知	2,723	141,596		植物性油			
	高濱	2,424	126,048		若松	4,106	1,116,832	
	小松島	2,150	111,800		木浦	2,474	672,928	
	其他諸港	17,394	911,118		東京	507	137,904	
	計	65,326	3,493,582		小樽	416	113,152	
	雜穀				神戸	416	113,152	
	仁川	13,919	1,795,551		其他諸港	1,175	319,600	
	鎮南浦	5,603	722,787		計	9,094	2,473,568	
	神戸	3,395	437,955		礦石			
	其他諸港	2,393	308,697		大島	63,158	1,073,686	
	計	25,310	3,264,990		由良	60,709	1,032,053	
	製紙原料				其他諸港	14,655	249,135	
	大泊	14,802	1,215,670		計	138,522	2,354,874	
	鶴城	8,589	730,065		毛織物			
	北達古丹	5,987	508,895		神戸	1,368	1,526,688	
泊居	5,780	491,300	其他諸港	654	729,864			
其他諸港	1,871	159,035	計	2,022	2,256,552			
計	36,529	3,104,965	苧及麻					
硝子及同製品			神戸	4,198	2,040,228			
若松	35,152	1,968,512	其他諸港	357	173,502			
神戸	3,976	222,656	計	4,555	2,213,730			
徳島	2,068	115,808	セメント					
其他諸港	12,488	699,328	小野田	23,226	464,520			
計	53,684	3,006,304	由良	18,055	361,100			
石材			鯨	11,897	237,940			
家島	28,261	621,742	元山	10,600	212,000			

輸出入重要品及其港別又ハ國別

第九表

輸出入重要品及其港別又ハ國別

(續)

港灣	品種及港名 又ハ國名	噸量	價額	港灣	品種及港名 又ハ國名	噸量	價額	
大阪 (大阪)	津久見	8,611	172,220	大阪 (大阪)	福良	5,020	135,540	
	門司	8,301	166,020		洲本	4,489	121,203	
	宇部	6,850	137,000		貝塚	4,395	118,665	
	其他諸港	11,201	224,020		其他諸港	8,904	240,408	
	計	98,741	1,974,820		計	54,108	1,460,916	
	織物類(其他ノ)				葉子			
	諸港	1,470	1,893,743		徳島	3,580	1,048,940	
	薪及木炭				和歌山	376	110,168	
	高知	18,234	255,276		其他諸港	783	229,419	
	下田	17,712	247,968		計	4,739	1,388,527	
	延岡	13,862	194,068		文房具			
	田邊	11,701	163,814		徳島	421	368,375	
	徳島	7,598	106,372		其他諸港	837	732,375	
	其他諸港	63,847	893,857		計	1,258	1,100,750	
	計	132,954	1,861,356		其他物品	661,734	73,605,282	
	金屬線				内、輸入計	7,102,463	783,899,363	
	神戸	4,484	1,044,772		外、内合計	9,916,536	1,028,253,063	
	若松	1,073	250,009					
	下關	604	140,732					
	門司	466	108,578					
	其他諸港	1,326	308,958					
	計	7,953	1,863,046					
	化粧品及小間物							
	東京	578	269,926					
	其他諸港	5,900	1,493,105					
	計	6,478	1,763,031					
	豆類(其他ノ)							
	釧路	7,161	716,100					
	小樽	6,414	641,400					
	其他諸港	2,724	272,400					
	計	16,299	1,629,900					
	墨、墨表及敷物							
	網干	4,709	588,625					
	尾道	1,787	223,375					
	八濱	1,513	189,125					
	大分	1,037	129,625					
	守江	852	106,500					
	其他諸港	2,315	289,375					
	計	12,213	1,526,625					
	獸皮革							
	神戸	1,023	202,554					
	仁川	925	183,150					
	基隆	749	148,302					
	其他諸港	4,980	986,040					
	計	7,677	1,520,046					
乾物類								
高雄	2,870	556,780						
其他諸港	4,816	934,304						
計	7,686	1,491,084						
煉瓦及瓦								
都志	16,257	438,939						
漆	9,108	245,916						
堺	5,935	160,245						

輸出入重要品及其港別又ハ國別

大阪
(大阪)

岸和田
(大阪)

輸出		噸量	價額
綿絲			
神戸	1,258	1,182,520	
大阪	369	346,860	
計	1,627	1,529,380	
綿布			
大阪、神戸	1,304	1,018,140	
マニラロープ			
大阪、神戸	1,850	795,500	
トロールトワイン			
諸港	818	503,070	
鮮魚介			
大阪、神戸	1,806	375,648	
堺	98	18,620	
計	1,904	394,268	
麻袋			
諸港	436	305,200	
其他物品	26,122	1,071,083	
輸出計	34,061	5,616,641	
輸入		噸量	價額
棉花			
大阪、神戸	19,636	13,993,690	
大阪、神戸	750	708,750	
倉敷	592	559,440	
計	1,342	1,268,190	

第九表 輸出入重要品及其港別又ハ國別 (續)

港 灣	品 種 及 港 名 又 ハ 國 名	噸 量	價 額	港 灣	品 種 及 港 名 又 ハ 國 名	噸 量	價 額
岸和田 (大阪)	マニラ麻			堺 (大阪)	藥 品		
	神戶	1,698	704,670		神戶	540	179,910
	石 炭				大阪	332	110,000
	若松	47,318	520,498		其他諸港	15	1,500
	其他諸港	16,784	176,232		計	887	291,410
	計	64,102	696,730		清 酒		
	米				谷川	588	117,600
	大阪	2,478	345,645		德島	382	76,400
	神戶	1,802	249,912		神戶	221	44,200
	計	4,280	595,557		朝鮮	122	24,400
	麻 絲 原 料				計	1,313	262,600
	大阪、神戶	873	480,150		足 袋		
	鮮 魚 介				神戶	983	226,090
	漁獲物	2,572	313,332		大阪	103	23,690
	和歌山	162	32,400		計	1,086	249,780
計	2,734	345,732	醬 油				
薪 及 木 炭			神戶	1,241	105,485		
阿波、土佐	13,406	274,150	大阪	1,032	87,720		
木 材			計	2,273	193,205		
大阪	9,998	244,290	肥 料				
機 械			諸港	2,185	167,876		
神戶	250	231,280	其 他 物 品	21,139	546,462		
其 他 物 品	30,802	825,843	輸 出 計	44,799	4,788,488		
輸 入 計	149,121	19,660,252	輸 入				
堺 (大阪)	入 輸			棉 花			
	植物性油			神戶	4,622	3,859,370	
	大阪	1,706	459,160	大阪	1,442	1,204,070	
	神戶	775	205,250	其他諸港	180	150,300	
	宇品	719	186,940	計	6,244	5,213,740	
	德島	612	159,120	鮮 魚 介			
	岡山	558	145,080	和歌山	1,511	755,500	
	下關	321	83,460	岡山	731	438,600	
	計	4,751	1,239,010	朝鮮	783	351,900	
	棉 花			大阪	627	344,850	
	大阪	501	440,880	高知	584	321,200	
	岸和田	194	170,720	谷川	531	318,600	
	尼ヶ崎	121	106,480	多度津	621	310,500	
	計	816	718,080	德島	498	273,900	
	金屬及同製品			明石	333	216,450	
神戶	3,530	404,170	宇品	203	101,500		
大阪	1,806	184,840	其他諸港	398	199,500		
其他諸港	1,510	86,820	計	6,820	3,632,500		
計	6,846	675,830	牛				
硝 子 製 品			宇和島	3,024	483,840		
神戶	3,024	393,120	下關	2,218	354,880		
其他諸港	479	51,115	大分	712	128,160		
計	3,503	444,235	其他諸港	2,693	477,980		
			計	8,647	1,444,860		
			米				
			大阪	5,672	680,640		

第九表 輸出入重要品及其港別又ハ國別 (續)

港 灣	品 種 及 港 名 又 ハ 國 名	噸 量	價 額	港 灣	品 種 及 港 名 又 ハ 國 名	噸 量	價 額
堺 (大阪)	岡山	1,672	200,640	堺 (大阪)	計	16,773	503,190
	德島	1,412	169,440		乾 魚		
	其他諸港	3,123	374,760		神戶	718	323,100
	計	11,879	1,425,480		大阪	383	172,350
	木 材				計	1,101	495,450
	大阪	29,298	840,670		菜 種 油		
	德島	4,433	147,085		飾磨	861	215,250
	神戶	2,756	99,860		大阪	504	126,000
	和歌山	5,514	89,530		神戶	478	119,500
	宇品	2,358	84,460		德島	38	9,500
	其他諸港	3,226	107,050		計	1,881	470,250
	計	47,585	1,368,655		種 子		
	種 子				大阪	5,628	691,040
	大阪	5,628	691,040		神戶	975	121,920
	神戶	975	121,920		下關	794	99,620
下關	794	99,620	計	7,397	912,580		
計	7,397	912,580	藥 品				
藥 品			和歌山	2,123	221,050		
和歌山	2,123	221,050	大阪	2,128	197,620		
大阪	2,128	197,620	神戶	1,407	177,005		
神戶	1,407	177,005	飾磨	803	135,400		
飾磨	803	135,400	其他諸港	1,761	162,600		
其他諸港	1,761	162,600	計	8,222	893,675		
計	8,222	893,675	金 屬 製 品				
金 屬 製 品			大阪	4,492	530,932		
大阪	4,492	530,932	神戶	2,121	296,590		
神戶	2,121	296,590	其他諸港	597	66,002		
其他諸港	597	66,002	計	7,210	893,524		
計	7,210	893,524	肥 料				
肥 料			大阪	5,978	436,130		
大阪	5,978	436,130	神戶	4,195	326,720		
神戶	4,195	326,720	其他諸港	231	17,070		
其他諸港	231	17,070	計	10,404	779,920		
計	10,404	779,920	麥				
麥			德島	8,028	521,820		
德島	8,028	521,820	其他諸港	3,357	222,516		
其他諸港	3,357	222,516	計	11,385	744,336		
計	11,385	744,336	薪 及 木 炭				
薪 及 木 炭			高知	13,449	241,951		
高知	13,449	241,951	德島	17,015	197,665		
德島	17,015	197,665	大阪	9,800	146,088		
大阪	9,800	146,088	其他諸港	10,861	154,642		
其他諸港	10,861	154,642	計	51,125	740,346		
計	51,125	740,346	石 炭				
石 炭			大阪	42,686	512,184		
大阪	42,686	512,184	其他諸港	16,147	193,764		
其他諸港	16,147	193,764	計	58,829	705,948		
計	58,829	705,948	竹 材				
竹 材			大阪	7,921	237,630		
大阪	7,921	237,630	飾磨	3,218	96,240		
飾磨	3,218	96,240	和歌山	3,081	92,430		
和歌山	3,081	92,430	其他諸港	2,553	76,890		
其他諸港	2,553	76,890	計				
計			輸 出				
			外國貿易				
			普通貿易				
			生 絲				
			北米合衆國	25,123	124,049,173		
			其他諸國	532	2,434,954		
			計	25,655	126,484,131		
			生金巾及生シーチング				
			埃及	—	10,680,869		
			印度	—	3,331,037		
			阿弗利加	—	2,855,146		
			土耳其	—	2,643,049		
			中華民國	—	1,951,786		
			濠太利	—	1,181,212		
			香港	—	757,009		
			其他諸國	—	5,341,873		
			計	—	28,741,981		
			綾 木 綿				
			埃及	—	6,320,276		
			蘭領印度	—	4,673,680		
			印度	—	3,895,101		
			香港	—	2,614,748		
			南亞米利加	—	2,576,289		
			海峽殖民地	—	1,142,355		
			比律賓諸島	—	960,186		
			其他諸國	—	5,565,975		
			計	—	27,748,610		

輸出入重要品及其港別又ハ國別

第九表

輸出入重要品及其港別又ハ國別 (續)

港 灣	品 種 及 港 名 又 ハ 國 名	噸 量	價 額	港 灣	品 種 及 港 名 又 ハ 國 名	噸 量	價 額	
神 戶 (兵 庫)	綿メリヤス肌衣			神 戶 (兵 庫)	中華民國	—	522,512	
	比律賓諸島	7,367	2,847,234		蘭領印度	—	428,633	
	英吉利	3,933	2,675,794		香港	—	307,656	
	阿弗利加	3,820	2,341,377		其他諸國	—	1,200,238	
	印度	4,376	2,052,682		計	—	8,227,879	
	蘭領印度	2,763	1,210,848		魚油及鯨油			
	埃及	1,000	697,143		北美合衆國	10,785	1,280,401	
	其他諸國	4,474	2,386,787		英吉利	10,955	1,082,233	
	計	27,733	14,211,865		諾威	6,504	694,160	
	富 士 絹				獨逸	6,328	693,337	
	濠太刺利	—	5,230,016		和蘭	5,739	625,250	
	埃及	—	1,414,767		其他諸國	10,203	919,584	
	喜望峰殖民地 及ナタール	—	1,360,342		計	—	50,514	
	英吉利	—	1,332,746		護謄底靴(帆布製)			
	新西蘭	—	1,089,080		印度	—	2,208,243	
印度	—	895,612	阿弗利加	—	1,349,474			
加奈陀	—	813,158	蘭領印度	—	380,284			
其他諸國	—	1,589,247	比律賓諸島	—	357,195			
計	—	13,724,968	海峽殖民地	—	222,244			
縮 緬			其他諸國	—	505,168			
濠太刺利	—	3,934,086	計	—	5,022,608			
加奈陀	—	1,171,550	印 刷 料 紙					
喜望峰殖民地	—	1,144,692	支那	24,094	4,142,626			
印度	—	1,086,088	關東州	2,655	408,937			
埃及	—	882,553	香港	1,914	340,763			
蘭領印度	—	828,026	其他諸港	52	14,926			
ウルクアイ	—	823,680	計	—	28,715			
海峽殖民地	—	470,525	護 謄 靴					
南亞米利加	—	460,909	中華民國	—	2,022,834			
英吉利	—	391,017	印度	—	1,222,292			
暹羅	—	357,196	蘭領印度	—	535,084			
新西蘭	—	315,933	香港	—	515,297			
其他諸國	—	1,765,847	其他諸國	—	519,423			
計	—	13,632,102	計	—	4,814,930			
羽 二 重			靴下(メリヤス製)					
英吉利	275	2,255,287	英吉利	—	1,311,106			
佛蘭西	187	1,493,876	加奈陀	—	574,400			
南亞米利加	190	1,398,016	印度	—	540,314			
濠太刺利	91	729,697	埃及	—	428,843			
印度	168	629,510	佛蘭西	—	373,544			
埃及	63	491,680	南亞米利加	—	350,154			
北美合衆國	60	434,911	其他諸國	—	918,792			
獨逸	36	362,315	計	—	4,497,213			
喜望峰殖民地 及ナタール	34	250,626	天 竺 布					
其他諸國	216	1,292,275	海峽殖民地	—	1,480,386			
計	1,320	9,338,193	比律賓諸島	—	850,655			
精 糖			香港	—	438,920			
中華民國	67,846	7,039,559	埃及	—	264,223			
關東州	8,022	920,296	蘭領印度	—	239,835			
香港	4,206	486,538	印度	—	215,004			
其他諸國	395	48,193	其他諸國	—	329,996			
計	80,469	8,494,586	計	—	3,819,019			
帽 子			襪 襪					
北美合衆國	—	3,685,599	北美合衆國	44,679	3,048,598			
英吉利	—	1,167,189	中華民國	4,182	289,290			
佛蘭西	—	916,050	其他諸國	6,628	436,153			
			計	—	55,489			
			計	—	3,774,941			

第九表

輸出入重要品及其港別又ハ國別 (續)

港 灣	品 種 及 港 名 又 ハ 國 名	噸 量	價 額	港 灣	品 種 及 港 名 又 ハ 國 名	噸 量	價 額	
神 戶 (兵 庫)	貝 鈕 釦			神 戶 (兵 庫)	蘭領印度	—	237,429	
	英吉利	—	729,582		比律賓諸島	—	169,212	
	南亞米利加	—	394,280		中華民國	—	147,619	
	獨逸	—	388,681		香港	—	135,793	
	佛蘭西	—	298,301		其他諸國	—	662,285	
	和蘭	—	265,073		計	—	3,370,914	
	印度	—	255,136		陶 磁 器			
	西班牙	—	208,535		和蘭	—	455,499	
	其他諸國	—	1,129,134		北美合衆國	—	450,467	
	計	—	3,668,722		佛蘭西	—	401,041	
	綿 フランネル				蘭領印度	—	215,733	
	南亞米利加	—	663,345		印度	—	199,382	
	香港	—	644,899		英吉利	—	195,440	
	南阿弗利加	—	552,843		南亞米利加	—	175,131	
	印度	—	388,849		獨逸	—	153,716	
比律賓諸島	—	363,235	其他諸國	—	1,004,644			
中華民國	—	343,214	計	—	3,251,053			
其他諸國	—	611,346	綿製ブランケット					
計	—	3,567,731	香港	1,521	939,403			
瓶 具			蘭領印度	677	449,296			
北美合衆國	—	721,697	印度	575	379,953			
英吉利	—	447,813	暹羅	582	348,902			
蘭領印度	—	372,685	海峽殖民地	566	342,690			
印度	—	305,289	其他諸國	1,049	678,423			
香港	—	227,764	計	—	4,970			
南亞米利加	—	175,391	薄 荷 腦					
暹羅	—	156,859	北美合衆國	168	1,738,322			
比律賓諸島	—	134,471	佛蘭西	20	209,555			
海峽殖民地	—	128,548	印度	21	190,003			
濠太刺利	—	105,745	加奈陀	12	112,569			
其他諸國	—	710,059	其他諸國	89	791,552			
計	—	3,486,321	計	—	310			
寒 天			機 寸					
北美合衆國	1,643	544,805	香港	23,451	1,715,809			
蘭領印度	1,448	446,853	比律賓諸島	3,805	418,136			
獨逸	1,176	376,676	海峽殖民地	2,722	216,356			
佛蘭西	1,158	309,723	埃及	2,090	193,557			
中華民國	107	241,079	蘭領印度	2,090	145,206			
海峽殖民地	886	229,912	其他諸國	3,383	267,590			
英吉利	586	212,372	計	—	37,541			
香港	856	201,397	屑綿及屑綿絲					
其他諸國	2,744	916,568	英吉利	7,211	780,622			
計	11,200	3,479,385	北美合衆國	10,509	713,904			
縞子(絹及絹製)			獨逸	9,988	475,409			
印度	—	1,716,790	白耳義	4,943	262,743			
濠太刺利	—	300,073	佛蘭西	1,962	133,281			
蘭領印度	—	245,155	其他諸國	7,174	587,569			
中華民國	—	222,133	計	—	41,786			
香港	—	204,307	地 氈					
北美合衆國	—	191,212	北美合衆國	—	2,340,872			
海峽殖民地	—	170,253	英吉利	—	209,612			
其他諸國	—	429,232	加奈陀	—	157,053			
計	—	3,479,155	其他諸國	—	210,712			
硝子製品			計	—	2,918,249			
北美合衆國	—	907,638	硬 化 油					
印度	—	426,749						
英吉利	—	426,164						
濠太刺利	—	258,025						

輸出入重要品及其港別又ハ國別

第九表

輸出入重要品及其港別又ハ國別

(續)

港 灣	品 種 及 港 名 又 ハ 國 名	噸 量	價 額	港 灣	品 種 及 港 名 又 ハ 國 名	噸 量	價 額
神 戶 (兵 庫)	伊太利.....	4,065	875,139	神 戶 (兵 庫)	蘭領印度.....	3,827	304,123
	獨逸.....	3,519	766,244		香港.....	2,612	228,971
	中華民國.....	1,257	259,510		加奈陀.....	901	165,985
	英吉利.....	1,053	201,530		其他諸國.....	4,693	450,943
	北米合衆國.....	833	176,859		計	23,121	2,162,417
	比律賓諸島.....	546	105,650		鰵		
	其他諸國.....	1,786	377,551		香港.....	5,951	1,271,050
	計	13,059	2,762,483		海峽殖民地.....	1,787	438,968
	ボ ン ジ ー				中華民國.....	398	115,252
	北米合衆國.....	—	1,548,621		蘭領印度.....	395	105,221
	南亞米利加.....	—	276,715		其他諸國.....	675	201,990
	其他諸國.....	—	907,592		計	9,206	2,132,481
	計	—	2,732,928		綿 緞 子		
	綿 製 浴 衣				香港.....	—	946,040
	印度.....	—	717,853		蘭領印度.....	—	631,633
蘭領印度.....	—	456,734	中華民國.....	—	135,594		
海峽殖民地.....	—	181,079	其他諸國.....	—	385,202		
濠太刺利.....	—	150,875	計	—	2,098,469		
南亞米利加.....	—	137,802	綿 木 綿				
暹羅.....	—	137,375	香港.....	—	447,219		
其他諸國.....	—	810,034	蘭領印度.....	—	407,691		
計	—	2,591,752	埃及.....	—	288,420		
除 蟲 菊			其他諸國.....	—	940,103		
北米合衆國.....	6,972	1,952,089	計	—	2,083,433		
佛蘭西.....	862	276,618	ブ ラ ッ シ ュ				
其他諸國.....	1,071	316,166	北米合衆國.....	—	696,602		
計	8,905	2,544,873	英吉利.....	—	523,755		
綿 縮			加奈陀.....	—	120,128		
印度.....	—	888,031	其他諸國.....	—	450,675		
埃及.....	—	451,805	計	—	1,791,160		
南阿弗利加.....	—	330,246	清 酒				
比律賓諸島.....	—	183,357	關東州.....	2,280	1,018,408		
其他諸國.....	—	520,527	中華民國.....	1,113	469,181		
計	—	2,373,966	加奈陀.....	315	165,830		
綿 織 絲			其他諸國.....	123	66,108		
埃及.....	971	626,497	計	3,831	1,714,527		
比律賓諸島.....	366	346,776	板 紙				
香港.....	468	308,611	印度.....	6,743	688,109		
亞刺比亞.....	367	233,680	中華民國.....	3,523	558,180		
北米合衆國.....	327	180,642	香港.....	1,085	155,829		
蘭領印度.....	208	172,985	其他諸國.....	2,037	271,526		
其他諸國.....	822	479,704	計	13,388	1,673,644		
計	3,529	2,348,895	麥 稈 眞 田				
更 紗			北米合衆國.....	—	505,844		
印度.....	—	734,099	佛蘭西.....	—	304,582		
海峽殖民地.....	—	428,429	英吉利.....	—	250,225		
比律賓諸島.....	—	298,580	其他諸國.....	—	524,820		
香港.....	—	231,355	計	—	1,594,471		
蘭領印度.....	—	201,021	昆 布				
其他諸國.....	—	381,179	中華民國.....	14,169	1,092,684		
計	—	2,274,663	關東州.....	5,173	333,058		
米			其他諸國.....	1,434	149,394		
中華民國.....	5,164	519,029	計	259,695	1,575,136		
關東州.....	5,924	493,366					

第九表

輸出入重要品及其港別又ハ國別

(續)

港 灣	品 種 及 港 名 又 ハ 國 名	噸 量	價 額	港 灣	品 種 及 港 名 又 ハ 國 名	噸 量	價 額
神 戶 (兵 庫)	菜 子 油			神 戶 (兵 庫)	大阪.....	55,379	27,689,500
	英吉利.....	2,953	516,125		和歌山.....	14,192	7,096,000
	北米合衆國.....	2,273	477,194		彦崎.....	12,334	6,167,000
	其他諸國.....	2,647	532,981		尼ヶ崎.....	11,305	5,652,500
	計	7,873	1,526,300		堺.....	10,306	5,153,000
	其 他 物 品	260,297	165,144,033		德島.....	8,950	4,475,000
	合 計	729,687	523,172,352		長崎.....	8,679	4,339,500
	仲 繼 貿 易				四日市.....	7,298	3,649,000
	類 別				觀音寺.....	6,767	3,383,500
	絲縷繩索及同材料	19,565	13,832,000		横濱.....	6,711	3,355,500
	時計、學術器及機械類	9,964	4,932,000		洲本.....	6,518	3,259,000
	飲食物及煙草	11,531	3,990,000		門司.....	5,593	2,796,500
	皮毛骨角類及同製品	5,030	2,828,000		三島.....	5,325	2,682,500
	布帛及同製品	6,467	2,528,000		玉島.....	4,679	2,339,500
	鍍及金屬	8,645	1,990,000		廣.....	4,355	2,177,500
藥材、化學藥及製藥	5,622	1,418,000	坂田.....	3,977	1,988,500		
穀物、穀粉及種子	8,795	1,343,000	釜山.....	3,600	1,800,000		
油脂蠟及同製品	1,521	371,000	尾崎.....	3,529	1,764,500		
紙、紙製品及書畫類	914	323,000	内海.....	3,472	1,733,000		
陶器及硝子類	258	282,000	川之石.....	3,261	1,630,500		
其他物品	9,583	1,715,000	味野.....	2,985	1,492,500		
合 計	87,895	35,552,000	大分.....	2,594	1,297,000		
國 別			高松.....	2,566	1,283,000		
中華民國	28,096	12,919,000	名古屋.....	2,396	1,198,000		
北米合衆國	20,727	8,579,000	琴浦.....	2,018	1,009,000		
關 東 州	13,223	4,726,000	三津濱.....	1,700	850,000		
露 領 亞 細 亞	10,946	3,493,000	鹿兒島.....	1,519	759,500		
印 度	6,015	2,864,000	小樽.....	1,208	604,000		
加 奈 陀	3,182	816,000	丸龜.....	1,073	536,500		
香 太 刺 利	1,656	694,000	八幡濱.....	983	491,500		
濠 太 刺 利	747	189,000	三瓶.....	805	402,500		
蘭 領 印 度	541	173,000	函館.....	784	392,000		
獨 逸	315	152,000	福山.....	691	345,500		
其 他 諸 國	2,447	947,000	豐濱.....	664	332,000		
合 計	87,895	35,552,000	仁川.....	652	326,000		
其 他 貿 易			箕島.....	513	256,500		
雜 品 計	—	1,376,150	新居濱.....	490	245,000		
外、輸出計	817,532	569,100,502	高知.....	487	243,500		
內 國 貿 易			小松島.....	467	233,500		
棉 花			阿賀.....	341	170,500		
			戸畑.....	304	152,000		
			岸和田.....	267	133,500		
			尾道.....	253	126,500		
			佐伯.....	224	112,000		
			飾磨.....	200	100,000		
			其他諸港.....	1,261	630,500		
			計	213,675	106,837,500		
			機 械 類				
			大阪.....	7,851	8,479,080		
			尼ヶ崎.....	3,500	3,780,000		
			仁川.....	2,653	2,865,240		
			基隆.....	2,556	2,760,480		
			門司.....	2,059	2,223,720		
			長崎.....	1,819	1,964,520		
			横濱.....	1,644	1,775,520		
			高雄.....	1,372	1,481,760		
			三瓶.....	1,327	1,433,160		
			釜山.....	978	1,056,240		
			細島.....	911	983,880		
			吳.....	879	949,320		
			鎮南浦.....	568	613,440		
			高知.....	344	371,520		
			函館.....	327	353,160		
			玉.....	317	342,360		
			小松島.....	263	284,040		

輸出入重要品及其港別又ハ國別

第九表

輸出入重要品及其港別又ハ國別 (續)

港灣	品種及港名 又ハ國名	噸量	價額	港灣	品種及港名 又ハ國名	噸量	價額	
神戶 (兵庫)	名瀨	257	277,560	神戶 (兵庫)	高知	876	788,400	
	飾磨	203	219,240		門司	797	717,300	
	和歌山	196	211,680		德島	647	582,300	
	鹿兒島	196	211,680		仁川	581	522,900	
	那覇	189	204,120		高雄	409	368,100	
	群山	184	198,720		洲本	208	187,200	
	麗水	183	197,640		臺南	194	174,600	
	小樽	159	171,720		小松島	171	153,900	
	新居濱	147	158,760		高松	137	123,300	
	木浦	131	141,480		志筑	117	105,300	
	吉浦	130	140,400		長崎	111	99,900	
	八幡	129	139,320		鎮南浦	105	94,500	
	若松	108	116,640		其他諸港	2,280	2,052,000	
	元山	108	116,640		計	21,343	19,208,700	
	兼二浦	104	112,320		藥品	大阪	19,649	6,390,105
	四日市	92	96,120			鎮南浦	2,705	1,288,123
	洲本	89	99,360			小樽	2,034	995,697
	其他諸港	2,019	2,180,520			仁川	1,838	902,352
	計	33,992	36,711,360			釜山	1,719	850,755
	金屬及同製品(其他ノ)					門司	2,087	755,701
	大阪	23,974	6,894,735			基隆	2,098	743,755
	基隆	10,078	3,999,542			尼ヶ崎	1,604	504,280
	鹿兒島	2,003	836,884			惠須取	1,002	501,000
	橫濱	2,043	715,860			真岡	712	356,000
	門司	3,505	459,296		橫濱	1,068	325,317	
	清津	1,373	436,012		高雄	706	309,355	
	尼ヶ崎	1,424	403,122		堺	567	283,500	
	仁川	953	384,533		木浦	524	254,690	
	釜山	706	344,552		長崎	509	254,500	
	糸崎	680	285,600		函館	427	211,475	
	小樽	662	267,532		高松	407	182,687	
	鎮南浦	643	256,297		德島	1,324	168,262	
	高雄	844	248,612		名古屋	471	166,003	
	城津	543	228,060		群山	269	134,500	
	元山	476	223,382		宇品	273	115,731	
	洲本	722	217,200		其他諸港	5,190	1,393,730	
	長崎	566	201,045		計	47,183	17,087,518	
	堺	791	176,764		護謨及同製品	大阪	3,348	3,013,200
	名古屋	394	165,557			釜山	1,422	1,279,800
	相生	382	160,354			仁川	1,006	905,400
漁大津	350	147,000	小樽	889		800,100		
高知	395	142,672	鎮南浦	861		774,900		
小倉	323	135,660	門司	691		621,900		
宇野	558	131,510	橫濱	332		298,800		
函館	406	127,842	函館	293		263,700		
群山	306	124,440	基隆	266		239,400		
其他諸港	13,970	1,987,103	宇品	262		235,800		
計	69,070	19,701,166	若松	138	124,200			
鍊鐵			其他諸港	729	656,100			
大阪	214,982	12,898,920	計	10,237	9,213,300			
東京	53,618	3,217,080	砂糖	大阪	12,556	3,390,120		
尼ヶ崎	34,919	2,095,140		東京	2,845	768,150		
宇野	4,196	251,760		高知	1,840	496,800		
玉	3,017	181,020		小樽	1,824	492,480		
若松	2,280	136,800		德島	1,438	388,260		
橫濱	2,090	125,400		橫濱	1,324	357,480		
其他諸港	11,727	703,620		函館	1,276	344,520		
計	326,829	19,609,740		今治	900	243,000		
車輛分部品								
大阪	12,810	11,529,000						
基隆	1,900	1,710,000						

第九表

輸出入重要品及其港別又ハ國別 (續)

港灣	品種及港名 又ハ國名	噸量	價額	港灣	品種及港名 又ハ國名	噸量	價額			
神戶 (兵庫)	尾道	732	197,640	神戶 (兵庫)	群山	415	149,400			
	高松	606	163,620		鎮南浦	352	126,720			
	三津濱	589	159,030		高知	320	115,200			
	名古屋	588	158,760		其他諸港	2,834	1,020,240			
	丸龜	508	137,160		計	16,207	5,834,520			
	坂出	463	125,010		綿織物	基隆	5,523	3,089,460		
	宇和島	449	121,230			高知	997	562,640		
	宇品	447	120,690			大阪	525	294,000		
	高砂	440	118,800			小松島	257	144,000		
	基隆	408	110,160			臺南	175	98,240		
	那覇	385	103,950			其他諸港	2,159	1,177,980		
	其他諸港	2,881	777,870			計	9,636	5,366,320		
	計	32,499	8,774,730			小麥粉	大阪	9,434	1,132,080	
	清酒	大阪	14,222				3,839,940	德島	6,128	735,360
		基隆	3,769				1,017,630	仁川	3,477	417,240
		函館	2,987		806,490		基隆	3,432	411,840	
		小樽	2,751		742,770		高雄	3,164	379,680	
		堺	2,017		544,590		那覇	3,105	372,600	
		仁川	1,320		356,400		高知	1,451	174,120	
		高雄	1,197		323,190		門司	1,046	125,520	
高知		394	106,380	和歌山	1,035		124,200			
釜山		393	106,110	釜山	942		113,040			
其他諸港		3,050	823,500	其他諸港	10,651	1,278,120				
計	32,100	8,667,000	計	43,865	5,263,800					
苧及麻	尼ヶ崎	4,900	1,764,000	和紙及洋紙	大阪	13,030	2,726,162			
	大阪	3,441	1,238,760		仁川	3,177	547,337			
	小樽	2,471	889,560		德島	994	283,148			
	高知	2,292	825,120		基隆	820	254,575			
	高松	1,611	579,960		高松	688	155,246			
	鶴川	892	321,120		其他諸港	3,301	779,075			
	函館	719	258,840		計	22,010	4,745,543			
	宇品	543	195,480		金屬針金	大阪	28,118	3,134,142		
	杵築	539	194,040			尼ヶ崎	7,137	856,060		
	大分	431	155,160			門司	2,440	292,800		
御坊	431	155,160	其他諸港	1,267		146,074				
堺	394	141,840	計	38,962		4,430,076				
三津濱	380	136,800	硫酸安母尼亞	別府		15,274	1,267,742			
高濱	299	107,640		大阪		6,501	539,583			
德島	294	105,840		尼ヶ崎		5,930	492,190			
鹿兒島	278	100,080		高松		2,602	215,966			
其他諸港	1,310	471,600		高雄		2,293	190,319			
計	21,225	7,641,000		基隆	2,091	173,553				
染料	大阪	3,820		6,303,000	德島	1,218	101,094			
	尾道	89		146,850	其他諸港	14,289	1,185,987			
	高濱	110		139,650	計	50,198	4,166,434			
	長崎	60		99,000	毛織物	基隆	486	1,721,350		
	其他諸港	325	522,750	大阪		237	623,380			
	計	4,404	7,211,250	名古屋		124	334,100			
	護謨靴	釜山	3,547	1,276,920						
		仁川	2,944	1,059,840						
		德島	2,321	835,560						
		木浦	920	331,200						
基隆		878	316,080							
元山		667	240,120							
和歌浦		538	193,680							
清津		471	169,560							

輸出入重要品及其港別又ハ國別

輸出入重要品及其港別又ハ國別

港 灣	品 種 及 港 名 又 ハ 國 名	噸 量	價 額	港 灣	品 種 及 港 名 又 ハ 國 名	噸 量	價 額
	高知.....	85	271,150		基隆.....	1,575	92,770
	仁川.....	69	244,470		其他諸港.....	98,562	1,427,362
	長崎.....	38	142,500		計	133,004	3,229,384
	門司.....	42	139,650		洋 酒		
	其他諸港.....	190	676,800		大阪.....	1,055	731,390
	計	1,271	4,153,400		基隆.....	2,994	646,360
	豆 精				仁川.....	1,998	371,120
	德島.....	12,100	520,300		木浦.....	1,428	214,200
	高松.....	10,570	454,510		釜山.....	886	162,500
	淡路.....	9,212	396,116		高雄.....	614	122,940
	小松島.....	4,243	182,449		其他諸港.....	2,704	760,320
	撫養.....	3,943	169,549		計	11,679	3,008,830
	御坊.....	3,921	168,603		臺 灣 米		
	高砂.....	3,887	167,141		大阪.....	4,640	528,960
	和歌山.....	3,551	152,692		高知.....	4,424	504,338
	木場.....	2,727	117,261		須崎.....	2,022	230,508
	湯淺廣.....	2,272	97,696		德島.....	1,596	181,944
	高知.....	2,139	91,977		小松島.....	1,149	130,986
	宇和島.....	2,130	91,590		宇和島.....	946	107,844
	其他諸港.....	34,085	1,465,656		其他諸港.....	10,000	1,140,000
	計	94,780	4,075,540		計	24,777	2,824,578
	鹽 魚 及 乾 魚				コルク及同製品		
	基隆.....	14,016	2,324,615		大阪.....	16,637	2,329,180
	德島.....	1,206	315,160		宇品.....	697	97,580
	高知.....	539	147,750		其他諸港.....	81	11,340
	臺南.....	494	96,535		計	17,415	2,438,100
	其他諸港.....	5,316	905,500		神 戶 內 地 米		
	計	21,571	3,789,560		那霸.....	2,517	339,795
神 戶 (兵 庫)	自 動 車			神 戶 (兵 庫)	高知.....	2,145	289,575
	大阪.....	17,422	3,135,960		德島.....	1,761	237,735
	基隆.....	2,260	406,800		名瀬.....	1,324	178,740
	其他諸港.....	1,016	182,880		小樽.....	910	122,850
	計	20,698	3,725,640		須崎.....	894	120,690
	機 械 用 油				洲本.....	758	102,330
	大阪.....	13,983	1,258,470		其他諸港.....	6,547	883,845
	串本.....	3,116	280,440		計	16,856	2,275,560
	勝浦.....	3,018	271,620		揮 發 油		
	淡路.....	2,926	263,340		大阪.....	15,577	1,246,160
	尾道.....	2,356	212,040		宇品.....	2,410	192,800
	和歌山.....	2,000	180,000		和歌山.....	1,555	124,400
	高知.....	1,525	137,250		其他諸港.....	7,819	625,520
	宇品.....	1,253	112,770		計	27,361	2,188,880
	其他諸港.....	9,355	841,950		木 材		
	計	39,532	3,557,880		飾磨.....	11,394	405,930
	アルミニウム				大阪.....	7,894	284,322
	大阪.....	5,139	3,453,408		岡山.....	4,586	179,046
	其他諸港.....	16	10,752		尼ヶ崎.....	3,023	122,372
	計	5,155	3,464,160		基隆.....	2,998	113,020
	肥 料(其他ノ)				高雄.....	2,612	97,492
	群山.....	8,273	455,286		其他諸港.....	25,325	962,528
	小樽.....	5,418	312,558		計	57,832	2,164,700
	大阪.....	4,820	186,274		牛 皮 及 馬 皮		
	仁川.....	3,249	185,594		大阪.....	1,031	1,134,100
	釜山.....	4,581	179,153		横濱.....	621	683,100
	木浦.....	2,659	154,970		其他諸港.....	188	206,800
	鎮南浦.....	2,399	136,996		計	1,840	2,024,000
	門司.....	1,668	98,412				

輸出入重要品及其港別又ハ國別

港 灣	品 種 及 港 名 又 ハ 國 名	噸 量	價 額	港 灣	品 種 及 港 名 又 ハ 國 名	噸 量	價 額
	絹 織 物				鮮 魚 介		
	基隆.....	250	1,214,400		德島.....	1,495	627,900
	高知.....	41	196,800		洲本.....	626	262,920
	横濱.....	40	192,000		和歌浦.....	431	181,020
	其他諸港.....	82	405,120		小松島.....	336	141,120
	計	413	2,008,320		其他諸港.....	1,132	475,440
	燻 寸				計	4,020	1,688,400
	基隆.....	6,153	338,415		生 絲		
	釜山.....	4,600	253,000		横濱.....	212	1,072,720
	鎮南浦.....	3,937	216,535		小松島.....	27	127,980
	高雄.....	3,208	176,440		其他諸港.....	81	293,220
	仁川.....	2,602	143,110		計	320	1,493,920
	群山.....	1,909	104,995		菜 子		
	木浦.....	1,901	104,555		基隆.....	943	282,900
	其他諸港.....	11,930	656,150		仁川.....	524	157,200
	計	36,240	1,993,200		高知.....	405	121,500
	衣類及同附屬品				釜山.....	405	121,500
	基隆.....	765	472,400		高雄.....	369	110,700
	大阪.....	95	155,700		鎮南浦.....	318	95,400
	那霸.....	226	130,350		其他諸港.....	1,972	591,600
	其他諸港.....	1,986	1,207,670		計	4,936	1,480,800
	計	3,972	1,966,120		蠟 及 蠟 燭		
	電 鍍 板 鐵				大阪.....	2,317	810,950
	大阪.....	3,464	557,704		門司.....	319	111,650
	基隆.....	3,255	524,055		横濱.....	313	109,550
	臺南.....	1,792	288,512		其他諸港.....	1,182	413,700
	高雄.....	1,623	261,303		計	4,131	1,445,850
	門司.....	746	120,106		塗 料		
	其他諸港.....	1,022	164,542		大阪.....	3,663	569,480
	計	11,902	1,916,222		其他諸港.....	3,520	827,250
	空 樽				計	7,183	1,396,730
	西宮.....	88,456	1,415,296		製 造 煙 草		
	內海.....	6,630	106,080		仁川.....	2,657	786,472
	德島.....	5,852	93,632		大阪.....	1,000	296,000
	其他諸港.....	13,269	212,304		其他諸港.....	833	246,568
	計	114,207	1,827,312		計	4,490	1,329,040
	外 國 米				パ ル プ		
	大阪.....	5,529	608,190		大阪.....	3,971	436,810
	仁川.....	1,296	142,560		高知.....	1,884	207,240
	釜山.....	944	103,840		德島.....	1,441	158,510
	其他諸港.....	8,431	927,410		岩國.....	993	109,230
	計	16,200	1,782,000		其他諸港.....	3,633	399,630
	植 物 性 油				計	11,922	1,311,420
	大阪.....	2,380	676,930		銅		
	基隆.....	1,093	341,800		大阪.....	1,743	1,045,800
	小樽.....	1,229	279,960		四坂島.....	298	178,800
	函館.....	538	124,180		其他諸港.....	99	59,400
	其他諸港.....	1,239	342,880		計	2,140	1,284,900
	計	6,479	1,765,750		金 屬 管		
	大 豆				横濱.....	3,398	360,188
	那霸.....	8,232	658,560		大阪.....	2,745	297,162
	德島.....	2,981	238,480		東京.....	2,619	277,614
	高知.....	1,570	125,600				
	其他諸港.....	8,640	691,200				
	計	21,423	1,713,840				

第九表 輸出入重要品及其港別又ハ國別 (續)

Table with columns for Port (港灣), Commodity (品種及港名), Quantity (噸量), and Value (價額). It lists various goods like tin, explosives, wood products, and textiles, categorized by port of origin/destination.

第九表 輸出入重要品及其港別又ハ國別 (續)

Table with columns for Port (港灣), Commodity (品種及港名), Quantity (噸量), and Value (價額). It lists goods like wool, oil, and various types of rice, categorized by port of origin/destination.

第九表 輸出入重要品及其港別又ハ國別 (續)

港 灣	品 種 及 港 名 又 ハ 國 名	噸 量	價 額	港 灣	品 種 及 港 名 又 ハ 國 名	噸 量	價 額
輸出入重要品及其港別又ハ國別	英吉利.....	—	3,999,120	輸出入重要品及其港別又ハ國別	獨逸.....	4,247	265,283
	瑞典.....	—	645,012		其他諸國.....	6,071	279,444
	佛蘭西.....	—	602,189		計	91,010	3,282,390
	北米合衆國.....	—	406,521		鐵 板		
	獨逸.....	—	382,472		英吉利.....	13,689	1,438,151
	其他諸國.....	—	1,350		獨逸.....	9,532	794,470
	計	—	6,036,664		北米合衆國.....	2,374	475,223
	米				其他諸國.....	3,764	384,642
	暹羅.....	57,282	5,142,103		計	29,359	3,090,486
	北米合衆國.....	3,180	408,450		苛 性 曹 達		
	其他諸國.....	18	2,416		英吉利.....	16,476	1,831,708
	計	60,480	5,552,969		北米合衆國.....	6,361	790,197
	大 豆				獨逸.....	1,167	147,776
	關東州.....	54,992	4,443,039		其他諸國.....	2,460	320,242
	其他諸國.....	14,144	1,028,088		計	26,464	3,089,924
計	69,136	5,471,127	葉 鐵				
石 炭			北米合衆國.....	9,545	1,677,056		
關東州.....	278,043	4,537,309	英吉利.....	6,965	1,291,264		
其他諸國.....	14,602	254,173	其他諸國.....	176	34,751		
計	292,645	4,791,482	計	16,686	3,003,071		
羅紗及セルヂス			ワイヤロッド鐵				
英吉利.....	3,478	3,472,034	獨逸.....	36,911	2,409,211		
獨逸.....	818	988,890	白耳義.....	2,505	165,094		
佛蘭西.....	95	151,339	其他諸國.....	5,391	418,065		
其他諸國.....	88	99,450	計	44,807	2,992,340		
計	4,479	4,711,713	松、樅 及 杉				
神 戶 (兵 庫)			北米合衆國.....	78,549	1,777,241		
アニリン染料			露領亞細亞.....	20,022	364,796		
獨逸.....	657	2,246,527	加奈陀.....	12,758	252,314		
瑞西.....	399	1,224,847	其他諸國.....	5	160		
北米合衆國.....	480	853,648	計	111,334	2,394,451		
其他諸國.....	71	230,784	小 豆				
計	1,607	4,555,806	關東州.....	24,779	1,868,794		
鐵(條、竿、アングル形)			中華民國.....	5,559	388,336		
獨逸.....	29,089	2,533,883	其他諸國.....	536	37,681		
英吉利.....	5,960	518,881	計	30,874	2,294,811		
其他諸國.....	10,589	926,342	鼓				
計	45,638	3,979,106	中華民國.....	36,047	1,689,630		
革 類			關東州.....	7,320	385,116		
印度.....	998	1,955,338	其他諸國.....	90	4,778		
北米合衆國.....	398	911,620	計	43,457	2,079,524		
英吉利.....	209	471,158	紙 類				
其他諸國.....	246	575,543	瑞典.....	10,890	895,148		
計	1,851	3,913,659					
牛皮及冰牛皮							
中華民國.....	5,958	1,379,959					
北米合衆國.....	1,442	636,420					
亞爾然丁.....	1,006	478,043					
英吉利.....	787	399,553					
其他諸國.....	1,598	622,543					
計	10,791	3,516,518					
銑 鐵							
關東州.....	39,766	1,395,326					
印度.....	40,926	1,342,337					

第九表 輸出入重要品及其港別又ハ國別 (續)

港 灣	品 種 及 港 名 又 ハ 國 名	噸 量	價 額	港 灣	品 種 及 港 名 又 ハ 國 名	噸 量	價 額
輸出入重要品及其港別又ハ國別	英吉利.....	2,423	359,812	輸出入重要品及其港別又ハ國別	其他貿易		
	獨逸.....	2,830	304,449		雜 品	—	917,900
	諸威.....	2,416	201,335		合 計	—	917,900
	其他諸國.....	2,090	238,343		外、輸入計	3,104,396	600,118,546
	計	20,649	1,999,087		內 國 貿 易		
	鳥 卵				生 絲		
	中華民國.....	9,811	1,967,460		小松島.....	2,746	13,894,760
	ドロノキ及ハコヤナギ				高知.....	2,630	13,307,800
	露領亞細亞.....	50,058	1,279,086		宇和島.....	1,910	9,664,600
	關東州.....	10,375	335,757		大分.....	773	3,911,380
	其他諸國.....	779	12,209		八幡濱.....	587	2,970,220
	計	61,212	1,627,052		吉田.....	434	2,196,040
	燐 礦 石				長濱.....	374	1,892,440
	フロリダ.....	52,859	861,998		高松.....	233	1,178,980
	クリスマス島.....	15,371	356,260		撫養.....	163	824,780
マカテア.....	11,289	197,000	川之石.....	150	759,000		
其他諸國.....	13,226	198,265	田邊.....	107	541,420		
計	92,745	1,613,523	手結.....	84	425,040		
其他物品	795,300	149,162,987	室戸.....	77	389,620		
合 計	3,016,501	563,648,646	三瓶.....	74	374,440		
			川之江.....	67	339,020		
			勝浦.....	68	344,080		
			西條.....	64	323,840		
			柳井.....	35	177,100		
			田野.....	26	131,560		
			高濱.....	22	111,320		
			須崎.....	20	101,200		
			安田.....	19	96,140		
			其他諸港.....	90	455,400		
			計	10,753	54,410,180		
			神 戶 (兵 庫)				
			類 別				
			絲織細索及同材料	19,565	13,832,000		
			時計學術器及機械類	9,964	4,932,000		
			飲食物及煙草	11,531	3,990,000		
			皮毛骨角類及同製品	5,030	2,828,000		
			布帛及同製品	6,467	2,528,000		
			鐵 及 金 屬	8,645	1,990,000		
			藥材化學藥及製藥	5,622	1,418,000		
			穀物、穀粉及種子	8,795	1,343,000		
			油脂蠟及同製品	1,521	371,000		
			紙、紙製品及書畫類	914	323,000		
			陶磁器及硝子類	258	282,000		
			其他物品	9,583	1,715,000		
			合 計	87,895	35,552,000		
			國 別				
			北米合衆國.....	28,018	11,865,000		
			中華民國.....	21,107	8,272,000		
			印度.....	11,951	4,925,000		
			關東州.....	5,989	3,140,000		
			英吉利.....	2,603	1,087,000		
			露領亞細亞.....	1,993	1,042,000		
			獨逸.....	1,592	878,000		
			阿弗利加.....	3,027	790,000		
			露領印度.....	2,140	550,000		
			南亞米利加.....	1,005	442,000		
			香港.....	1,299	332,000		
			加奈陀.....	1,398	265,000		
			其他諸國.....	5,773	1,964,000		
			合 計	87,895	35,552,000		
			神 戶 (兵 庫)				
			計				
			織 物				
			大阪.....	25,121	15,101,570		
			和歌山.....	24,475	11,686,950		
			今治.....	4,931	2,680,940		
			高濱.....	2,859	1,903,540		
			川之石.....	2,824	1,610,004		
			宇和島.....	1,170	681,370		
			西條.....	1,054	654,740		
			味野.....	943	526,330		
			八幡濱.....	899	506,920		
			德島.....	901	504,970		
			田ノ口.....	822	460,540		
			三瓶.....	654	367,200		
			横濱.....	585	339,780		
			洲本.....	283	224,310		
			高知.....	287	160,720		
			名古屋.....	263	147,280		
			多度津.....	174	97,440		
			其他諸港.....	1,581	920,776		
			計	69,826	38,575,380		
			砂 糖				
			高雄.....	66,319	17,906,130		
			基隆.....	7,326	1,978,020		
			大阪.....	3,735	1,008,450		
			東京.....	3,161	853,470		
			那覇.....	1,909	515,430		
			横濱.....	1,038	280,260		
			鹿兒島.....	371	100,170		
			其他諸港.....	284	76,680		
			計	84,143	22,718,610		

輸出入重要品及其港別又ハ國別

港 灣	品 種 及 港 名 又ハ國 名	噸 量	價 額	港 灣	品 種 及 港 名 又ハ國 名	噸 量	價 額
	鮮 魚 介				八幡	71,184	4,270,040
	基隆	5,458	2,292,360		若松	1,826	109,500
	漁獲物	3,521	1,478,820		其他諸港	1,879	112,740
	高知	1,273	534,660		計	174,226	10,453,560
	下關	1,226	514,920		臺 灣 米		
	油津	1,126	472,920		基隆	76,742	8,748,588
	小松島	841	353,220		高雄	8,231	938,334
	戶畑	833	349,860		其他諸港	25	2,850
	撫養	827	347,340		計	84,998	9,689,772
	尾道	817	343,140		機 械 類		
	長崎	700	294,000		大阪	3,177	3,431,160
	玉之浦	620	260,400		名古屋	1,532	1,654,560
	室戶	570	239,400		長崎	1,026	1,108,080
	八幡濱	540	226,800		八幡	434	468,720
	九龍浦	520	218,400		玉	331	357,480
	由良	477	200,340		門司	265	286,200
	假屋	455	191,100		基隆	215	232,200
	淡路	413	173,460		橫濱	193	208,440
	方漁津	400	168,000		相生	145	156,600
	岡山	380	159,600		堺	126	136,080
	宇品	360	151,200		其他諸港	648	699,840
	橋	341	143,220		計	8,092	8,739,360
	福良	340	142,800		衣類及同附屬品		
	細島	332	139,440		大阪	8,230	5,093,570
	佐賀關	321	134,820		基隆	1,257	756,000
	明石	315	132,300		田邊	281	465,000
	德島	302	126,840		洲本	260	402,300
	音戶	278	116,760		和歌山	287	166,460
	清水	253	106,260		福良	116	165,660
	五島	246	103,320		那霸	234	147,900
	勝浦	231	97,020		其他諸港	1,574	998,430
	串本	229	96,180		計	12,239	8,195,260
	釜山	228	95,760		鹽 魚 及 乾 魚		
	木浦	221	92,820		長崎	4,237	1,180,740
	其他諸港	7,771	3,263,820		函館	3,888	859,080
	計	32,765	13,761,300		宇和島	2,021	564,580
	朝 鮮 米				高知	1,366	381,170
	木浦	28,305	3,679,650		德島	1,340	374,600
	群山	27,203	3,536,390		勝浦	1,055	274,350
	釜山	22,083	2,870,790		福良	945	264,600
	戶川	16,552	2,151,760		釜山	988	251,600
	鎮南浦	6,126	796,380		尾道	877	244,860
	馬山	2,769	359,970		下關	621	181,780
	麗水	1,470	191,100		假屋	628	175,840
	其他諸港	882	114,660		小松島	487	135,960
	計	105,390	13,700,700		鎮南浦	473	132,440
	金屬及同製品(其他ノ)				吉田	446	124,360
	大阪	17,663	7,666,567		撫養	395	110,600
	尼ヶ崎	3,854	590,788		浦江	394	108,360
	若松	1,757	557,014		仁川	380	106,000
	宇品	749	305,030		八幡濱	375	105,580
	額	591	196,222		御坊	373	104,240
	門司	534	192,937		岩屋	365	102,200
	長崎	425	175,242		高濱	333	93,280
	室蘭	330	138,600		其他諸港	8,865	2,225,415
	基隆	278	117,250		計	30,852	8,101,655
	高知	392	111,236		絹 織 物		
	堺	220	92,207		大阪	823	3,976,320
	其他諸港	3,898	1,268,890		橫濱	596	2,864,640
	計	30,691	11,411,983		其他諸港	62	302,400
	鍊 鐵				計	1,481	7,143,369
	大阪	99,337	5,960,220				

輸出入重要品及其港別又ハ國別

港 灣	品 種 及 港 名 又ハ國 名	噸 量	價 額	港 灣	品 種 及 港 名 又ハ國 名	噸 量	價 額
	木 材				若松	312,452	3,124,520
	大阪	63,280	2,150,388		宇部	59,471	594,710
	和歌山	29,434	1,068,070		崎戸	15,803	158,030
	新宮	15,029	585,194		唐津	14,186	141,860
	古座	21,747	584,706		室蘭	12,408	124,080
	日置	12,979	378,516		其他諸港	38,602	386,020
	小樽	12,491	367,380		計	452,922	4,529,220
	釧路	11,981	337,944		果 實		
	德島	7,199	288,448		基隆	61,328	2,368,102
	室蘭	9,246	258,304		德島	3,233	178,360
	敷香	4,121	98,904		小松島	3,057	170,584
	其他諸港	31,296	996,424		大長	2,064	115,584
	計	218,803	7,114,278		吉田	1,827	102,298
	和 紙 及 洋 紙				鹽津	1,700	95,200
	高知	6,849	2,587,407		其他諸港	19,282	1,057,066
	大阪	5,053	863,141		計	92,491	4,087,194
	小樽	4,729	766,758		魚 節		
	釧路	3,825	700,740		基隆	728	937,650
	室蘭	3,280	609,255		名瀨	666	905,760
	高松	948	354,114		那霸	476	645,220
	其他諸港	2,408	526,212		高知	502	639,920
	計	27,692	6,407,627		油津	172	211,450
	毛 織 物				其他諸港	944	714,600
	大阪	1,526	5,722,500		計	3,488	4,054,600
	其他諸港	30	102,980		樟 腦		
	計	1,556	5,825,480		基隆	1,972	1,853,680
	藥 品(其他ノ)				鹿兒島	1,029	967,260
	大阪	7,780	2,934,053		長崎	388	364,720
	撫養	1,031	515,500		博多	227	213,380
	新濱	900	450,000		其他諸港	589	553,660
	宇野	572	286,000		計	4,205	3,952,700
	堺	381	190,500		肥 料		
	別府	325	162,500		清津	7,554	330,048
	宇品	272	136,000		橫濱	3,563	273,409
	佐伯	267	133,500		大阪	5,229	189,867
	飾磨	2,856	128,520		大泊	1,235	113,274
	橫濱	329	120,723		小樽	1,272	109,651
	其他諸港	1,765	635,636		水俣	1,264	104,912
	計	16,478	5,692,932		其他諸港	41,301	2,513,397
	鯨 油 及 魚 油				計	61,418	3,634,558
	清津	14,067	1,266,030		藥 草		
	函館	10,148	913,320		室蘭	1,634	980,400
	雄基	3,797	341,730		小樽	1,429	857,400
	元山	3,461	311,490		名瀨	1,301	780,600
	釜山	2,984	268,560		尾道	502	301,200
	城津	2,679	241,110		那霸	179	107,400
	遮湖	2,508	225,726		仁尾	167	100,200
	新浦	1,609	144,810		下津	165	99,000
	端川	1,551	139,590		其他諸港	516	309,600
	長崎	1,471	132,390		計	5,893	3,535,800
	大泊	1,335	120,150		大 豆		
	小樽	1,292	116,280		清津	8,928	714,240
	釧路	1,252	112,680		鎮南浦	7,466	597,280
	注文津	1,232	110,880		仁川	6,570	525,600
	新昌	1,073	96,570		釜山	4,447	355,760
	其他諸港	6,105	549,450		元山	4,364	349,120
	計	56,564	5,090,760		群山	1,384	110,720
	石 炭						

第九表

輸出入重要品及其港別又ハ國別

(續)

港 灣	品 種 及 港 名 又 ハ 國 名	噸 量	價 額	港 灣	品 種 及 港 名 又 ハ 國 名	噸 量	價 額	
	雄基.....	1,346	107,680		釜山.....	243	105,920	
	城津.....	1,246	99,680		其他諸港.....	2,983	908,440	
	其他諸港.....	4,881	390,480		計	5,455	1,891,320	
	銅				樟 腦 油			
	大阪.....	4,888	2,932,800		基隆.....	5,120	1,792,000	
	其他諸港.....	62	37,200		其他諸港.....	31	10,850	
	計	4,950	2,970,000		計	5,151	1,802,850	
	蔬 菜				古 鐵			
	高知.....	9,877	355,561		大阪.....	44,118	1,235,304	
	德島.....	8,242	296,580		其他諸港.....	13,001	364,028	
那霸.....	5,311	190,942	計	57,119	1,599,332			
大村.....	6,529	163,225	酒 精					
小樽.....	10,170	138,798	基隆.....	2,136	1,281,600			
基隆.....	3,616	123,708	高雄.....	425	255,000			
網干.....	2,928	105,408	計	2,561	1,536,600			
撫養.....	2,604	93,744	蘭					
小松島.....	2,600	93,368	小松島.....	2,984	596,800			
岸和田.....	8,115	91,395	高知.....	2,198	439,600			
其他諸港.....	46,647	1,153,897	宇和島.....	942	188,400			
計	106,639	2,806,606	八幡濱.....	721	144,200			
菜 子 油			其他諸港.....	741	148,200			
大阪.....	6,715	1,611,600	計	7,586	1,517,200			
西宮.....	2,760	682,400	綿 絲					
鹿兒島.....	792	190,080	大阪.....	2,706	1,258,290			
其他諸港.....	525	126,000	今治.....	202	93,930			
計	10,792	2,590,080	其他諸港.....	298	138,570			
神 戶 (兵 庫)			計	3,206	1,490,790			
內 地 米			麥 稈 經 木 眞 田					
西大寺.....	5,667	765,045	高松.....	3,791	716,499			
鹿兒島.....	2,033	274,455	多度津.....	2,047	386,883			
彦崎.....	1,333	179,955	其他諸港.....	1,709	323,001			
大阪.....	850	114,750	計	7,547	1,426,383			
大分.....	777	104,895	醬 油					
洲本.....	677	91,395	內海.....	6,820	613,800			
岡山.....	667	90,045	苗羽.....	3,426	308,340			
其他諸港.....	6,838	923,130	網干.....	1,833	164,970			
計	18,842	2,543,670	其他諸港.....	3,427	308,430			
棉 花			計	15,506	1,395,540			
木浦.....	2,844	1,422,000	金 屬 管					
馬山.....	768	384,000	尼ヶ崎.....	7,194	762,564			
大阪.....	293	146,500	門司.....	510	460,540			
門司.....	286	143,000	其他諸港.....	782	152,836			
其他諸港.....	411	205,500	計	8,486	1,375,940			
計	4,602	2,301,000	銑 鐵					
和 酒			兼二浦.....	26,193	1,204,878			
西宮.....	5,416	1,462,320	其他諸港.....	2,818	129,628			
其他諸港.....	1,928	514,350	計	29,011	1,334,506			
計	7,344	1,976,670	硝 子 製 品					
罐 詰 食 料			大阪.....	13,597	1,145,774			
大阪.....	960	576,800	其他諸港.....	7,597	168,174			
長崎.....	635	152,400	計	21,194	1,313,948			
基隆.....	614	147,760						

輸出入重要品及其港別又ハ國別

第九表

輸出入重要品及其港別又ハ國別

(續)

港 灣	品 種 及 港 名 又 ハ 國 名	噸 量	價 額	港 灣	品 種 及 港 名 又 ハ 國 名	噸 量	價 額	
	隱 元 豆				別府.....	9,134	274,020	
	小樽.....	6,388	728,232		大阪.....	7,756	232,680	
	清津.....	2,367	269,838		基隆.....	4,237	127,110	
	銅路.....	1,697	193,458		萩.....	4,131	123,930	
	其他諸港.....	637	72,618		大分.....	3,068	92,040	
	計	11,089	1,264,146		其他諸港.....	7,295	218,850	
	木 製 品				計	35,621	1,068,630	
	尾道.....	2,293	388,616		麻 袋			
	和歌山.....	5,090	239,296		德島.....	1,520	152,000	
	大阪.....	2,376	152,378		鳴尾.....	1,500	150,000	
德島.....	1,421	147,579	横濱.....	978	97,800			
其他諸港.....	4,193	307,399	其他諸港.....	6,338	633,800			
計	15,373	1,235,268	計	10,336	1,033,600			
昆 布			礦 油					
根室.....	10,262	800,436	大阪.....	9,778	853,620			
函館.....	4,000	312,000	其他諸港.....	1,794	154,610			
其他諸港.....	1,253	97,734	計	11,572	1,008,230			
計	15,515	1,210,170	電 鍍 板 鐵					
乾 貝			尼ヶ崎.....	4,745	763,945			
小樽.....	365	373,245	大阪.....	1,469	236,509			
函館.....	312	311,880	其他諸港.....	21	3,981			
釜山.....	232	140,100	計	6,235	1,003,835			
其他諸港.....	482	363,120	小 豆					
計	1,391	1,188,345	銅路.....	3,410	358,050			
胡 麻 子 油			小樽.....	3,165	332,325			
大阪.....	3,189	956,700	清津.....	982	103,110			
西宮.....	513	153,900	其他諸港.....	1,624	170,520			
其他諸港.....	251	75,300	計	9,181	964,005			
計	3,953	1,185,900	絹 及 綿 製 品					
レ - ル			大阪.....	1,299	779,400			
八幡.....	12,481	1,123,290	其他諸港.....	306	183,600			
其他諸港.....	353	31,527	計	1,605	963,000			
計	12,834	1,155,060	文 房 具					
小 麥			大阪.....	1,300	936,000			
高松.....	4,228	338,240	其他諸港.....	29	20,880			
西大寺.....	1,667	133,360	計	1,329	956,880			
岡山.....	1,333	106,640	護 謨 及 同 製 品					
其他諸港.....	7,013	561,040	大阪.....	635	598,500			
計	14,241	1,139,280	東京.....	186	167,400			
土 砂 及 砂 利			横濱.....	141	126,900			
岩屋.....	582,543	582,543	其他諸港.....	61	54,900			
加古川.....	176,990	176,990	計	1,053	947,700			
高砂.....	148,294	148,294	車 輛 部 分 品					
和歌山.....	129,120	129,120	大阪.....	658	592,200			
其他諸港.....	101,640	101,640	其他諸港.....	366	329,400			
計	1,138,587	1,138,587	計	1,024	921,600			
化粧品及小間物			セ メ ン ト					
大阪.....	2,304	1,004,670	尼ヶ崎.....	17,130	256,950			
其他諸港.....	200	68,370						
計	2,504	1,073,040						
竹 材 及 籐								

輸出入重要品及其港別又ハ國別

第九表 輸出入重要品及其港別又ハ國別 (續)

港 灣	品 種 及 港 名 又 ハ 國 名	噸 量	價 額	港 灣	品 種 及 港 名 又 ハ 國 名	噸 量	價 額
尼ヶ崎 (兵庫)	若松.....	2,276	167,332	西宮 (兵庫)	神戶.....	1,274	260,023
	計	41,315	3,037,479		大阪.....	508	103,683
	棉				其他諸港.....	180	29,886
	神戶.....	2,628	1,708,200		計	1,962	393,586
	大阪.....	1,667	1,083,550		藥 製 品		
	計	4,295	2,791,750		神戶.....	29,438	160,442
	鐵				其他諸港.....	17,423	202,044
	大阪.....	40,826	1,907,451		計	46,861	362,486
	神戶.....	15,846	740,325		鉛		
	其他諸港.....	1,879	57,709		神戶.....	1,640	328,000
	計	58,551	2,705,485		大阪.....	1	200
	藥 品				計	1,641	328,200
	神戶.....	5,363	573,590		醬 油		
	大阪.....	5,566	524,961		内海.....	3,315	275,808
	其他諸港.....	1,455	98,524		大阪.....	12	998
	計	12,384	1,197,075		計	3,327	276,806
	パ ル プ				石 灰 石		
	大阪.....	8,963	1,156,227		蒲刈島.....	27,071	86,627
	硫 化 鐵 石				小坪.....	15,778	50,490
	出海.....	8,465	198,928		其他諸港.....	38,359	122,748
江ノ元.....	6,019	141,447	計	81,208	259,865		
新居濱.....	5,476	128,686	コ ー ク ス				
片上.....	4,020	94,470	大阪.....	5,699	148,174		
川之石.....	2,742	64,437	神戶.....	2,930	76,180		
其他諸港.....	4,809	113,012	其他諸港.....	1,048	27,248		
計	31,531	740,980	計	9,677	251,602		
燐 礦 石			其 他 物 品	90,815	1,414,629		
大阪.....	32,134	610,546	輸 入 計	808,289	27,781,954		
神戶.....	1,050	19,950					
計	33,184	630,496	輸 出				
魚 油			菜 子 油				
大阪.....	3,687	529,534	神戶.....	2,897	579,400		
神戶.....	683	98,099	大阪.....	662	132,400		
計	4,370	627,633	堺.....	354	70,800		
木 材			計	3,913	782,600		
大阪.....	19,309	492,948	綿 絲				
其他諸港.....	6,522	128,495	大阪.....	1,104	596,160		
計	25,831	621,443	綿 織 物				
亞 鉛			大阪.....	1,094	550,600		
神戶.....	2,014	475,304	花 胡 麻 子 油				
大阪.....	534	126,024	神戶.....	600	186,000		
計	2,548	601,328	大阪.....	381	118,110		
銅			計	981	304,110		
大阪.....	672	444,192	麥 酒				
神戶.....	93	61,473	門司.....	1,814	290,240		
計	765	505,665	其他諸港.....	51	8,160		
朝 鮮 米			計	1,865	298,400		
大阪.....	3,081	452,907	淡 水				
油 類(其他ノ)			神戶.....	88,456	265,368		
			和 酒				
			神戶.....	5,551	2,016,340		

輸出入重要品及其港別又ハ國別

第九表 輸出入重要品及其港別又ハ國別 (續)

港 灣	品 種 及 港 名 又 ハ 國 名	噸 量	價 額	港 灣	品 種 及 港 名 又 ハ 國 名	噸 量	價 額
西宮 (兵庫)	大阪.....	606	220,680	明石 (兵庫)	其 他 物 品	134,562	1,900,634
	其他諸港.....	71	22,130		輸 入 計	353,490	8,644,534
	計	6,228	2,259,150		輸 出		
	菜 子 精				機 械 用 油		
	堺.....	1,280	99,840		大阪.....	3,000	270,000
	鹿兒島.....	578	45,084		神戶.....	3,000	270,000
	其他諸港.....	563	43,914		計	6,000	540,000
	計	2,421	188,838		藥 製 品		
	其 他 物 品	12,936	711,184		大阪.....	19,400	150,880
	輸 出 計	118,998	5,956,410		尼ヶ崎.....	12,900	122,300
					其他諸港.....	7,280	68,970
					計	39,580	342,150
					機 械 類		
					釜山.....	25	15,000
					函館.....	22	13,200
			倉橋.....	20	12,000		
			甘浦.....	20	12,000		
			小樽.....	20	12,000		
			濱島.....	16	9,600		
			鹿兒島.....	15	9,000		
			神戶.....	181	108,600		
			計	339	203,400		
			和 酒				
			大阪.....	600	108,000		
			其他諸港.....	35	6,300		
			計	635	114,300		
			屑 綿 及 屑 綿 絲				
			大阪.....	1,000	90,000		
			麥				
			神戶.....	1,000	81,250		
			岩屋.....	20	1,400		
			計	1,020	82,650		
			鮮 魚 介				
			大阪.....	77	30,800		
			神戶.....	60	24,000		
			堺.....	50	20,000		
			和歌山.....	18	7,200		
			計	205	82,000		
			其 他 物 品	24,130	729,786		
			輸 出 計	72,909	2,184,286		
			輸 入				
			鮮 魚 介				
			漁獲物.....	1,161	464,400		
			其他諸港.....	215	86,000		
			計	1,376	550,400		

輸出入重要品及其港別又ハ國別

第九表 輸出入重要品及其港別又ハ國別 (續)

港灣	品種及港名 又ハ國名	噸量	價額	港灣	品種及港名 又ハ國名	噸量	價額	
明石 (兵庫)	石炭			高砂 (兵庫)	大阪	4,316	524,750	
	宇部	9,500	142,500		板			
	若松	8,800	132,000		淡路	10,000	170,000	
	其他諸港	10,800	162,000		那家	7,000	119,000	
	計	29,100	436,500		其他諸港	11,950	203,150	
	金屬及同製品				計	28,950	492,150	
	大阪	2,112	243,250		硅石			
	神戸	580	42,040		若松	41,888	335,104	
	計	2,692	285,290		其他諸港	6,715	53,720	
	肥料				計	48,603	388,824	
	大阪	2,050	122,750		其他物品	344,949	295,922	
	神戸	1,860	116,600		輸出計	477,330	3,091,886	
	其他諸港	250	10,750					
	計	4,160	250,100					
	木材							
	神戸	2,906	106,360					
	大阪	1,641	56,650					
	其他諸港	1,302	43,110					
	計	5,849	206,120					
	鹽魚及乾魚							
岩屋	391	95,120						
神戸	100	38,000						
計	491	133,120						
豆類								
神戸	830	89,700						
大阪	550	41,250						
計	1,380	130,950						
小麥粉								
大阪	800	76,000						
神戸	500	47,500						
計	1,300	123,500						
果實								
諸港	2,660	119,060						
其他物品	31,596	1,357,437						
輸入計	80,604	3,592,477						
	輸出							
	襪							
	神戸	13,000	520,000					
	大阪	3,500	140,000					
	其他諸港	2,500	100,000					
	計	19,000	760,000					
	吹							
	大阪	7,254	145,080					
	下關	4,500	90,000					
	其他諸港	19,758	395,160					
	計	31,512	630,240					
	和紙及洋紙							

第九表 輸出入重要品及其港別又ハ國別 (續)

港灣	品種及港名 又ハ國名	噸量	價額	港灣	品種及港名 又ハ國名	噸量	價額	
高砂 (兵庫)	其他諸港	374	80,410	飾磨 (兵庫)	其他諸港	706	74,130	
	計	1,259	332,635		計	18,126	1,903,230	
	苧及麻				藥品			
	神戸	1,253	313,250		神戸	8,185	583,550	
	藥品				大阪	7,190	406,550	
	和歌山	1,161	100,405		東京	1,990	159,200	
	大阪	2,566	97,112		小倉	2,560	153,600	
	其他諸港	2,231	95,386		際崎	2,050	123,000	
	計	5,958	292,903		丸龜	1,580	94,800	
	牛				計	23,555	1,520,700	
	尾道	2,050	240,000		棉花			
	高松	380	45,600		大阪	1,600	1,120,000	
	計	2,430	285,600		橋本	450	315,000	
	セメント				計	2,050	1,435,000	
	門司	3,950	75,050		米			
	佐伯	3,285	62,415		大阪	540	91,800	
	其他諸港	4,826	91,694		宮浦	495	84,150	
	計	12,061	229,159		神戸	8	1,380	
	板				計	1,043	177,330	
	大阪	12,000	180,000		金屬及同製品			
其他諸港	1,650	24,750	大阪	1,760	52,800			
計	13,650	204,750	神戸	265	39,750			
砂糖			八幡	1,230	36,900			
大阪	275	91,850	相生	150	22,500			
高松	200	66,800	其他諸港	763	21,330			
神戸	125	41,750	計	4,168	172,630			
計	600	200,400	其他物品	49,383	704,140			
飼料			輸出計	181,675	15,407,080			
大阪	2,823	127,035						
其他諸港	1,617	66,015						
計	4,440	193,050						
其他物品	27,861	1,152,270						
輸入計	298,705	12,167,948						
	輸出							
	綿絲							
	大阪	7,950	6,201,000					
	鐵石							
	直島	49,170	2,112,650					
	佐賀關	23,450	1,055,250					
	其他諸港	2,780	125,100					
	計	75,400	3,293,000					
	麵類							
	大阪	5,130	538,650					
	小樽	4,500	472,500					
	函館	3,330	349,650					
	神戸	2,450	257,250					
	高知	2,010	211,050					
	計							
	鮮魚介							
	漁獲物	885	252,225					

輸出入重要品及其港別又ハ國別

輸出入重要品及其港別又ハ國別

港 灣	品 種 及 港 名 又 八 國 名	噸 量	價 額	港 灣	品 種 及 港 名 又 八 國 名	噸 量	價 額		
機 械 類	神戶	1,200	540,000	牛 窓	1,750	73,500		
	相生	750	337,500		其他諸港	732	30,744	
	大阪	575	258,750		計		7,227	303,534	
	計	2,525	1,136,250		牛	下關	986	138,040	
	鮮 魚 介	漁獲物	1,462			760,240	丸龜	847	118,580
		釜山	198			102,960	神戶	25	3,500
		宮浦	51			26,520	計	1,858	260,120
	計	1,711	889,720			砂 糖	大阪	420	147,000
	木 材	神戶	9,260		278,700		高松	255	89,250
		大阪	7,370		254,700		計	675	236,250
		其他諸港	7,155		232,000	礦 油	神戶	125	150,000
	計	23,785	765,430		其他諸港		539	36,420	
	石 材	宮浦	11,900		178,500		計	664	186,420
		坂手	8,880		133,200	其 他 物 品	輸入計	700,747	17,130,187
		大町	8,750		131,250		輸 出		
坂越		3,620	54,300	石 炭	大阪		116,000	1,392,000	
計	37,170	497,250	神戶		10,500	126,000			
蔬 菜 及 果 實	和歌山	3,667	165,250		其他諸港	9,800	117,600		
	坂手	1,755	87,750	計	136,300	1,635,600			
	吉田	1,342	60,390	金 屬 及 同 製 品	大阪	1,100	117,250		
	高松	1,285	57,825		若松	550	77,000		
其他諸港	1,760	74,225	東京		500	70,000			
計	9,809	445,440	其他諸港	1,230	172,200				
爆 發 物	小倉	350	350,000	計	3,380	436,450			
	宮浦	5	5,000	其 他 物 品	輸出計	149,274	2,547,302		
	計	355	355,000		輸 入				
肥 料	神戶	4,176	258,510		金 屬 及 同 製 品	
	其他諸港	2,075	78,400	大阪	11,504	1,759,074			
	計	6,251	336,910	神戶	5,102	703,462			
滿	高松	700	245,000	若松	2,057	246,840			
	其他諸港	252	88,200	計	18,663	2,709,376			
	計	952	333,200	石 炭	若松	143,400	1,720,800		
和 酒 及 洋 酒	尼夕崎	870	143,550		木 材	下關	4,041	222,255	
	西宮	590	135,700			鶴城	4,500	157,500	
	其他諸港	212	43,423	大阪		1,338	78,054		
計	1,972	322,673	神戶	612	47,135				
鹽 魚 及 乾 魚	小樽	1,412	240,840	計	10,491	504,944			
	其他諸港	304	68,340	食 鹽	木場	4,745	199,290		
	計	1,716	309,180						

輸出入重要品及其港別又八國別

飾 磨 (兵 庫)

飾 磨 (兵 庫)

相 生 (兵 庫)

港 灣	品 種 及 港 名 又 八 國 名	噸 量	價 額	港 灣	品 種 及 港 名 又 八 國 名	噸 量	價 額	
相 生 (兵 庫)	鮮 魚 介	製 造 煙 草	大阪	454	294,802	
	漁獲物	1,325	223,925		肥 料	神戶	4,909	215,710
	下關	1,305	220,545			其他諸港	700	39,174
	其他諸港	78	13,182			計	5,609	254,884
計	2,708	457,652	小 麥 粉	大阪	1,150	149,500		
其 他 物 品	輸入計	188,882		6,068,436	神戶	785	102,050	
	計	188,882		6,068,436	計	1,935	251,550	
輸 出				洲 本 (兵 庫)	衣類及同附屬品	
綿 織 物	大阪	17,860	8,296,300		大阪	378	193,830	
	綿 絲	大阪	1,662		1,168,386	其他諸港	39	17,040
		計	1,662		1,168,386	計	417	210,870
內 地 米	大阪	2,415	333,270		絹 及 綿 織 物	
	由良	658	90,804		大阪	81	181,490	
	神戶	469	64,722		其他諸港	26	26,520	
其他諸港	30	4,140	計		107	208,010		
計	3,572	492,936	貝 殼		大阪	4,725	141,750	
鈕 釦	神戶	346			173,000	神戶	1,960	58,800
	大阪	202		101,000	計	6,685	200,550	
計	548	274,000	鮮 魚 介	漁獲物	408	81,600		
和 紙	大阪	3,425		274,000	由良	172	51,600	
	其他諸港	其他諸港	209	42,700	
牛	大阪	1,300	182,000	計	789	175,900		
其他諸港	381	53,340	米	神戶	1,214	147,504		
計	1,681	235,340		其他物品	27,453	2,628,144		
其他物品	31,333	1,620,448		輸入計	126,361	7,951,514		
輸出計	60,081	12,361,410	輸 入					
棉 花	神戶	4,740	2,441,100	內 地 米	大阪	3,820	595,920	
	其他諸港	28	8,900		神戶	1,290	201,240	
	計	4,768	2,450,000		其他諸港	980	152,880	
石 炭	大阪	59,607	606,070	計	6,090	950,040		
	神戶	37	370	陶 磁 器	大阪	4,500	742,500	
	計	59,644	606,440		神戶	5	825	
木 材	大阪	6,760	226,878		計	4,505	743,325	
	神戶	4,305	129,120	鮮 魚 介	大阪	570	256,500	
	和歌山	3,581	100,116		神戶	280	126,000	
	其他諸港	2,640	66,746		其他諸港	165	74,250	
計	17,286	522,860	計	1,015	456,750			

輸出入重要品及其港別又八國別

福 良 (兵 庫)

第九表 輸出入重要品及其港別又ハ國別 (續)

港 灣	品 種 及 港 名 又 ハ 國 名	噸 量	價 額	港 灣	品 種 及 港 名 又 ハ 國 名	噸 量	價 額	
文里 (和歌山)	其他諸港.....	841	48,832	田邊 (和歌山)	澆 物			
	計	2,591	165,952		大阪.....	440	52,860	
	具 卸				神戶.....	286	34,296	
	神戶.....	43	101,736		計	726	87,156	
	大阪.....	9	20,268		生 絲			
	計	52	122,004		和歌浦.....	9	32,430	
	生 絲				大阪.....	5	19,320	
	大阪.....	15	102,090		計	14	51,750	
	其他諸港.....	2	9,963		其 他 物 品	4,202	483,236	
	計	17	112,053		輸 出 計	14,294	999,998	
	繭				輸 入			
	大阪.....	314	110,040		米			
	其 他 物 品	10,419	900,551		大阪.....	2,445	397,355	
	輸 出 計	13,393	1,410,600		日高.....	738	112,776	
	輸 入				計	8,183	510,131	
絹 及 綿 織 物			木 材					
大阪.....	103	294,792	新宮、日置、木本...	1,005	128,990			
木 炭			神戶.....	552	67,451			
大阪.....	9,200	165,600	計	1,557	196,441			
神戶.....	3,100	55,800	肥 料					
其他諸港.....	2,100	37,800	神戶.....	1,184	85,248			
計	14,400	259,200	大阪.....	1,181	84,667			
煙 草			計	2,365	169,915			
大阪.....	395	248,850	食 鹽					
米			大阪.....	2,543	137,304			
神戶.....	800	129,600	神戶.....	1	79			
大阪、和歌浦.....	470	76,140	計	2,544	137,383			
日高.....	190	29,412	礦 油					
計	1,460	235,152	大阪.....	596	107,200			
礦 油			其 他 物 品	13,346	707,747			
大阪.....	1,105	199,900	輸 入 計	23,591	1,828,817			
セメント			輸 出					
淡路、由良.....	344	180,600	綿 絲					
其 他 物 品	14,306	1,076,413	大阪、神戶.....	6,412	4,809,200			
輸 入 計	32,113	2,494,907	木 製 品					
輸 出				神戶、大阪.....	1,200	240,000		
具 卸			木 炭					
神戶.....	72	205,200	大阪、神戶.....	6,268	125,353			
大阪.....	22	61,560	木 材					
計	94	266,760	下津、和歌山.....	3,430	120,050			
木 炭			其 他 物 品	5,394	163,200			
大阪.....	8,038	96,450	輸 出 計	22,704	5,457,803			
其他諸港.....	1,220	14,646						
計	9,258	111,096						

輸出入重要品及其港別又ハ國別

第九表 輸出入重要品及其港別又ハ國別 (續)

港 灣	品 種 及 港 名 又 ハ 國 名	噸 量	價 額	港 灣	品 種 及 港 名 又 ハ 國 名	噸 量	價 額
日高 (和歌山)	輸 入			下津 (和歌山)	其 他 物 品	1,229	152,307
	棉 花				輸 出 計	268,147	4,444,227
	大阪、神戶.....	3,727	2,981,504		輸 入		
	木 材				木 材		
	大阪、神戶.....	6,479	227,160		樺太.....	250,000	3,500,000
	豆 糟				和歌山.....	86	1,920
	神戶.....	2,424	120,000		計	250,086	3,501,920
	其 他 物 品	12,388	512,840		重 油		
	輸 入 計	25,018	3,841,504		神戶.....	20,000	440,000
	輸 出				綿 絲		
醬 油			大阪、和歌山.....	489	173,900		
大阪.....	507	56,800	其 他 物 品	2,954	372,420		
其他諸港.....	162	15,496	輸 入 計	273,529	4,487,240		
計	669	72,296	輸 出				
蚊 取 線 香			和 酒				
神戶.....	126	25,280	勝浦.....	357	100,000		
大阪.....	82	16,380	田邊.....	207	58,000		
計	208	41,660	其他諸港.....	130	36,200		
其 他 物 品	1,165	75,591	計	694	194,200		
輸 出 計	2,042	189,547	稗 麥				
輸 入			勝浦.....	667	40,000		
綿 絲			長島.....	333	20,000		
大阪.....	972	632,000	其他諸港.....	283	17,900		
砂 糖			計	1,283	77,000		
大阪.....	2,500	400,000	其 他 物 品	4,551	910,200		
綿 布			輸 出 計	6,528	1,181,400		
大阪.....	250	187,500	輸 入				
空 樽			鮮 魚 介				
大阪.....	1,000	105,000	田邊.....	1,905	381,000		
其 他 物 品	5,128	683,750	釜山.....	1,900	380,000		
輸 入 計	9,850	2,008,250	勝浦.....	1,830	366,000		
輸 出			比井.....	1,000	200,000		
木 材			湯淺廣.....	950	190,000		
和歌山.....	225,585	3,151,920	其他諸港.....	1,820	364,000		
蜜 柑			計	9,405	1,881,000		
諸港.....	20,833	500,000	其 他 物 品	4,431	886,200		
重 油			輸 入 計	13,836	2,767,200		
諸港.....	20,000	440,000	輸 出				
メリヤス			綿 織 物				
大阪.....	500	200,000	神戶.....	90,000	8,450,000		
			木 製 品				

輸出入重要品及其港別又ハ國別

第九表

輸出入重要品及其港別又ハ國別

(續)

港灣	品種及港名 又ハ國名	噸量	價額	港灣	品種及港名 又ハ國名	噸量	價額
和歌山 (和歌山)	大阪.....	60,136	3,006,800	和歌山 (和歌山)	大阪.....	37,500	567,000
	神戸.....	10,412	520,600		計	187,850	2,771,405
	八幡.....	6,250	125,000		米		
	其他諸港.....	18,533	926,680		丸龜.....	2,379	349,713
	計	95,331	4,579,060		神戸.....	2,183	250,600
	木材				高松.....	1,315	193,256
	大阪.....	54,066	1,315,850		其他諸港.....	1,366	157,487
	博多.....	8,900	293,400		計	7,243	951,056
	神戸.....	13,758	272,550		木炭		
	德島.....	11,367	223,950		高知.....	14,824	332,066
	岸和田.....	14,333	182,750		德島.....	7,719	172,900
	其他諸港.....	39,916	698,372		由良.....	6,133	137,382
	計	142,340	2,986,872		其他諸港.....	10,032	239,908
	砂糖				計	38,708	882,256
	新宮.....	1,733	598,000		食鹽		
田邊.....	1,647	568,100	撫養.....	9,833	512,800		
湯淺廣.....	1,093	377,200	大阪.....	2,733	100,800		
其他諸港.....	2,800	966,000	計	12,566	613,600		
計	7,273	2,509,300	豆糟				
清酒			神戸.....	8,000	528,000		
新宮.....	857	192,000	鐵				
田邊.....	643	144,000	大阪.....	5,208	325,000		
湯淺廣.....	421	94,400	醬油				
其他諸港.....	2,250	504,000	湯淺廣.....	1,714	158,400		
計	4,171	934,400	德島.....	750	69,300		
藥品			計	2,464	227,700		
大阪.....	4,184	182,357	其他物品	43,567	904,008		
網干.....	1,566	74,495	輸入計	675,138	21,284,897		
鳥羽.....	1,475	62,643					
飾磨.....	2,230	61,749					
其他諸港.....	1,975	46,173					
計	11,430	427,417					
內地米							
新宮.....	400	56,400					
田邊.....	387	53,360					
日高.....	367	50,600					
湯淺廣.....	300	41,400					
計	1,454	201,760					
其他物品	184,926	442,482					
輸出計	536,925	20,531,291					
輸入							
棉花							
神戸.....	16,207	8,379,960					
木材							
下津.....	258,000	3,910,400					
大阪.....	65,600	1,255,600					
神戸.....	25,000	400,000					
其他諸港.....	4,725	135,912					
計	353,325	5,701,912					
石炭							
若松.....	150,350	2,204,405					

輸出入重要品及其港別又ハ國別

第九表

輸出入重要品及其港別又ハ國別

(續)

港灣	品種及港名 又ハ國名	噸量	價額	港灣	品種及港名 又ハ國名	噸量	價額
境 (鳥取)	米			境 (鳥取)	內國貿易		
	隱岐.....	5,540	598,440		米		
	函館.....	3,950	425,700		出雲.....	17,100	1,853,400
	小樽.....	2,710	292,140		其他諸港.....	600	63,600
	其他諸港.....	2,410	259,140		計	17,700	1,917,000
	計	14,610	1,575,420		石炭		
	絹及綿織物				若松.....	40,000	440,000
	出雲.....	245	426,990		門司.....	35,000	385,000
	隱岐.....	182	314,750		崎戸.....	3,000	33,000
	其他諸港.....	20	9,000		計	78,000	858,000
	計	447	750,740		絹及綿織物		
	藥品				大阪.....	324	584,110
	大阪.....	55	418,495		伊豫.....	100	190,000
	其他諸港.....	42	21,540		神戸.....	65	80,500
	計	97	440,035		計	489	854,610
鹽魚及乾魚			藥品				
神戸.....	450	72,000	大根島.....	92	700,028		
其他諸港.....	1,271	231,592	其他諸港.....	63	30,825		
計	1,721	303,592	計	155	730,853		
毛織物			生絲				
隱岐.....	12	135,000	出雲.....	136	442,544		
出雲.....	11	123,750	毛織物				
計	23	258,750	大阪.....	16	180,000		
和酒及洋酒			神戸.....	11	123,750		
隱岐.....	621	128,859	計	27	303,750		
出雲.....	438	78,480	其他物品	41,739	3,084,263		
其他諸港.....	55	7,920	內、輸入計	138,246	8,191,020		
計	1,114	215,259	外、內合計	162,171	9,043,661		
其他物品	50,108	2,661,488					
內、輸出計	69,307	10,067,782					
外、內合計	69,923	10,126,236					
輸入							
外國貿易							
普通貿易							
大豆糟							
關東州.....	3,983	314,700					
霧須亞細亞.....	2,225	166,000					
計	6,208	480,700					
石炭							
中華民國.....	7,870	124,920					
關東州.....	7,580	121,280					
計	15,450	246,200					
飼料							
關東州.....	1,886	99,467					
其他物品	381	26,274					
合計	23,925	852,641					
外、輸入計	23,925	852,641					
輸出							
雜品							
輸出計	31	477					
輸入							
雜品							
輸入計	202	4,395					
輸出							
雜品							
輸出計	144	2,660					
輸入							
鮮魚							
西郷.....	1,855	206,921					

輸出入重要品及其港別又ハ國別

第九表 輸出入重要品及其港別又ハ國別 (續)

港 灣	品 種 及 港 名 又 ハ 國 名	噸 量	價 額	港 灣	品 種 及 港 名 又 ハ 國 名	噸 量	價 額	
賀 露 (鳥 取)	其 他 物 品 輸 入 計	580	8,283	松 江 (鳥 根)	其 他 諸 港	301	203,200	
		2,435	215,204		計	1,318	889,950	
	輸 出				角 材			
	食 鹽				境	13,280	282,268	
	松江	1,218	67,599		其他諸港	5,724	121,630	
	安來	925	51,338		計	19,004	403,898	
	平田	880	48,840		清 酒			
	其他諸港	383	21,257		米子	771	215,800	
	計	3,406	189,034		其他諸港	574	160,800	
	豆 精				計	1,345	376,600	
	安來	639	29,522		船 具			
	松江	340	15,708		境	904	252,200	
	荒島	300	13,860		其他諸港	385	107,400	
	其他諸港	254	11,734		計	1,289	359,600	
	計	1,533	70,824		金 屬 製 品			
其 他 物 品 輸 出 計	561	52,839	諸 港	1,896	357,085			
	5,500	312,697	衣 類 及 同 附 屬 品					
輸 入			江 角	274	68,600			
大 豆			其他諸港	604	150,900			
釜山	4,815	491,130	計	878	219,500			
其他諸港	170	17,340	セ メ ン ト					
計	4,985	508,470	境	5,548	133,139			
食 鹽			其他諸港	2,329	55,904			
三田尻	1,550	86,025	計	7,877	189,043			
平生	1,236	68,598	其 他 物 品	71,260	2,317,301			
秋種	1,205	66,878	輸 出 計	104,867	5,112,977			
西浦	755	41,903	輸 入					
計	4,746	263,404	鮮 魚 介					
豆 精			江 角	2,125	478,125			
境	3,767	174,035	其他諸港	2,742	628,000			
鮮 魚 介			計	4,867	1,104,125			
西郷	429	79,830	礦 油					
下關	305	59,810	境	10,250	1,075,335			
其他諸港	61	7,930	植 物 性 油					
計	795	147,570	境	4,150	850,750			
石 炭			其 他 諸 港	1,690	456,300			
若松	6,313	90,339	計	2,536	634,800			
門司	3,750	53,663	船 具					
計	10,063	144,002	境	846	228,500			
其 他 物 品 輸 入 計	1,677	132,923	其 他 諸 港	846	228,500			
	26,033	1,370,404	計	2,536	634,800			
輸 出			內 地 米					
機 械 類			境	1,690	456,300			
境	1,017	686,750	其 他 諸 港	846	228,500			
			計	2,536	634,800			
松 江 (鳥 取)	機 械 類	1,017	686,750	突 道	1,780	226,630		

輸出入重要品及其港別又ハ國別

第九表 輸出入重要品及其港別又ハ國別 (續)

港 灣	品 種 及 港 名 又 ハ 國 名	噸 量	價 額	港 灣	品 種 及 港 名 又 ハ 國 名	噸 量	價 額
松 江 (鳥 根)	其 他 諸 港	2,983	379,838	濱 田 (鳥 根)	輸 出		
	計	4,763	8		鮮 魚		
	木 材				松江	2,143	428,500
	境	85,950	439,820		鹽 魚 及 乾 魚		
	其他諸港	31,600	92,500		松江	742	163,262
	計	117,550	532,320		其 他 物 品	1,311	66,570
	鹽 魚 及 乾 魚				輸 出 計	4,196	658,332
	境	1,423	282,469		輸 入		
	其他諸港	790	148,495		鮮 魚		
	計	2,213	430,964		漁獲物	3,825	765,000
	洋 紙				釜山	509	91,566
	境	2,538	362,615		下關	237	42,714
	小 麥 粉				計	4,571	899,280
	境	2,788	351,254		鹽 魚 及 乾 魚		
	毛 織 物				釜山、下關	904	180,700
境	139	216,936	其 他 物 品	5,742	348,713		
其他諸港	74	114,678	輸 入 計	11,217	1,428,693		
計	213	331,614	輸 出				
土 砂 及 砂 利			內 國 貿 易				
諸 港	260,000	320,000	陶 磁 器				
肥 料			諸 港	5,480	101,380		
境	3,676	266,044	豆 精				
其他諸港	906	6,716	境	788	52,000		
計	4,582	272,760	其 他 物 品	691	21,975		
豆 類			內、輸出計	6,959	175,355		
境	2,471	260,750	輸 入				
清 酒			外 國 貿 易				
境	485	207,600	普 通 貿 易				
其他諸港	17	45,505	豆 類				
計	502	253,105	諸 國	791	52,000		
金 屬 製 品			合 計	791	52,000		
諸 港	1,353	235,560	外、輸入計	791	52,000		
魚 節			內 國 貿 易				
境	133	120,201	鮮 魚 介				
其他諸港	97	85,900	漁獲物	6,409	744,906		
計	230	206,101	朝鮮	2,540	177,038		
綿 織 物			其他諸港	2,432	205,146		
境	400	151,326	計	11,381	1,127,090		
其他諸港	109	41,139	礦 油				
計	509	192,465	下關	2,036	52,183		
石 炭							
若松	3,500	42,000					
其 他 物 品	35,430	2,877,792					
輸 入 計	460,445	10,990,778					

輸出入重要品及其港別又ハ國別

第九表

輸出入重要品及其港別又ハ國別

(續)

港 灣	品 種 及 港 名 又 ハ 國 名	噸 量	價 額	港 灣	品 種 及 港 名 又 ハ 國 名	噸 量	價 額	
宇 野 (岡 山)	牛 及 馬			片 上 (岡 山)	其他諸港.....	389	124,600	
	高松.....	3,444	447,420		計	2,228	712,800	
	綿 織 物				白 煉 瓦			
	高松.....	873	412,320		字品.....	7,957	278,500	
	和 酒 及 洋 酒				吳.....	1,651	57,800	
	高松.....	1,898	409,240		神戶.....	1,643	57,500	
	魚 節				其他諸港.....	2,161	75,620	
	高松.....	1,146	349,530		計	13,412	469,420	
	米				其 他 物 品	8,255	428,658	
	高松.....	1,967	283,248		輸 出 計	234,357	4,403,294	
	其他諸港.....	245	36,112					
	計	2,212	319,360		輸 入			
	綿 絲				石 炭			
	高松.....	735	308,700		若松.....	53,800	887,700	
	菜 子				宇部.....	5,800	95,700	
高松.....	2,367	284,040	大阪.....	5,000	82,500			
岡山.....	59	8,850	岡山.....	2,500	41,250			
計	2,426	292,890	計	67,100	1,107,150			
セ メ ン ト			人 造 肥 料					
八幡.....	8,419	138,914	大阪.....	10,708	514,000			
門司.....	4,983	82,220	神戶.....	6,333	304,000			
其他諸港.....	4,007	66,117	小串.....	2,375	114,000			
計	17,409	287,251	宇野.....	237	7,392			
硫酸安母尼亞			計	19,653	933,392			
水俣.....	3,348	200,880	セ メ ン ト					
其他諸港.....	1,330	79,800	大阪.....	7,000	115,500			
計	4,678	280,680	門司.....	5,060	83,490			
其 他 物 品	157,876	28,397,420	神戶.....	5,000	82,500			
內、輸入計	483,906	51,328,874	計	17,060	281,490			
外、內合計	524,818	52,995,446	豆 精					
			神戶.....	1,900	101,574			
			大阪.....	1,773	94,770			
			宇野.....	55	3,348			
			計	3,728	199,692			
			其 他 物 品	13,475	514,607			
			輸 入 計	121,016	3,042,331			
			輸 出					
片 上 (岡 山)	硫 化 鎂 石			牛 窓 (岡 山)	鮮 魚 介			
	西湖津.....	122,040	1,620,000		岡山.....	350	157,500	
	神戶.....	28,250	475,000		其他諸港.....	484	194,790	
	大阪.....	16,824	222,000		計	834	352,290	
	神戶.....	9,605	127,500		蔬 菜			
	其他諸港.....	33,743	447,915		神戶.....	3,324	82,064	
	計	210,462	2,792,415		大阪.....	2,409	61,520	
	タ イ ル				其他諸港.....	2,966	94,914	
	大阪.....	596	190,800		計	8,699	238,498	
	名古屋.....	491	157,000					
門司.....	408	130,000						
基隆.....	344	110,000						

輸出入重要品及其港別又ハ國別

第九表

輸出入重要品及其港別又ハ國別

(續)

港 灣	品 種 及 港 名 又 ハ 國 名	噸 量	價 額	港 灣	品 種 及 港 名 又 ハ 國 名	噸 量	價 額	
牛 窓 (岡 山)	食 鹽			小 串 (岡 山)	彦崎.....	3,601	215,535	
	飾磨.....	2,913	116,679		片上.....	3,556	114,000	
	宇野.....	1,791	75,236		其他諸港.....	628	41,617	
	其他諸港.....	731	35,798		計	41,856	2,426,089	
	計	5,435	227,713		燒 礫 石			
	葉 煙 草				四坂島.....	7,944	185,643	
	飾磨.....	1,314	176,042		乾 魚			
	宇野.....	2	285		岡山.....	364	110,600	
	計	1,316	176,327		西大寺.....	164	50,000	
	內 地 米				計	528	160,600	
	神戶.....	467	67,200		石 炭			
	大阪.....	200	28,800		岡山.....	9,440	159,536	
	計	667	96,000		硫 酸			
	其 他 物 品	10,897	276,891		神戶.....	564	111,670	
	輸 出 計	27,848	1,367,719		高松.....	190	37,630	
			計	754	149,300			
			其 他 物 品	2,207	212,864			
			輸 出 計	62,729	3,294,032			
			輸 入					
小 串 (岡 山)	鮮 魚 介			硫酸安母尼亞				
	釜山.....	875	157,500	神戶.....	6,840	717,885		
	勝浦.....	250	110,000	燒 礫 石				
	木浦.....	600	72,200	神戶.....	11,103	384,680		
	土庄.....	50	55,000	硫 化 鎂 石				
	其他諸港.....	550	167,750	三津濱.....	8,352	320,600		
	計	2,325	562,250	其 他 物 品	26,011	1,037,723		
	食 鹽			輸 入 計	52,306	2,460,888		
	鹿忍.....	4,579	182,626	輸 出				
	其他諸港.....	1,948	77,853	鮮 魚 介				
	計	6,527	260,479	岡山.....	573	172,000		
	木 材			大阪.....	388	155,000		
	諸港.....	23,410	107,005	神戶.....	313	94,000		
	米			宇野.....	196	86,240		
	神戶.....	387	46,200	其他諸港.....	544	169,600		
其他諸港.....	202	40,832	計	2,014	676,840			
計	589	87,032	其 他 物 品	5,320	156,818			
礦 油			輸 出 計	7,334	833,658			
岡山.....	550	59,200	輸 入					
其他諸港.....	164	17,770	米					
計	714	76,970	丸龜.....	5,985	792,000			
其 他 物 品	7,872	579,480	鮮 魚 介					
輸 入 計	41,437	1,673,216	釜山.....	227	72,000			
			輸 出					
小 串 (岡 山)	人 造 肥 料							
	岡山.....	13,137	834,509					
	高松.....	8,975	450,891					
	宇品.....	7,494	432,526					
	新居濱.....	4,465	337,011					

輸出入重要品及其港別又ハ國別

第九表 輸出入重要品及其港別又ハ國別 (續)

港 灣	品 種 及 港 名 又 ハ 國 名	噸 量	價 額	港 灣	品 種 及 港 名 又 ハ 國 名	噸 量	價 額
下津井 (岡 山)	長濱.....	116	35,000	神 戶	神戶.....	1,506	126,600
	下關.....	116	35,000		笠岡.....	16	1,350
	佐伯.....	107	32,000		計	4,308	361,950
	其他諸港.....	205	63,500		鮮 魚 介		
	計	771	237,500		神戶.....	1,080	216,000
	石 炭				姫路.....	680	136,000
	若松.....	3,500	56,000		大阪.....	48	9,600
	元山.....	2,500	37,500		計	1,808	361,600
	門司.....	1,500	22,500		鹽 魚		
	計	7,500	116,000		神戶.....	660	211,200
其 他 物 品	11,099	444,685	其他諸港.....	434	96,600		
輸 入 計	25,355	1,590,185	計	1,094	307,800		
玉 島 (岡 山)	輸 出			麥			
	綿 絲			神戶.....	2,620	166,600	
	神戶.....	6,832	3,935,200	大阪.....	1,633	98,000	
	薪 及 木 炭			計	4,253	264,600	
	大阪.....	55,126	954,525	金屬及同製品			
	味野.....	15,188	498,158	丸龜.....	357	143,336	
	神戶.....	12,439	99,512	其他諸港.....	216	84,304	
	計	82,753	1,552,195	計	573	227,640	
	肥 料			食 鹽			
	丸龜.....	8,269	772,969	大阪.....	2,253	101,400	
糸崎.....	10,681	538,335	神戶.....	1,200	54,000		
小倉.....	2,137	199,996	計	3,453	155,400		
其他諸港.....	193	11,961	海 草				
計	21,280	1,523,261	丸龜.....	475	125,040		
和 酒 及 洋 酒			多度津.....	270	12,960		
大阪.....	2,825	475,881	計	745	138,000		
東京.....	854	143,400	其 他 物 品	85,500	3,755,936		
其他諸港.....	211	53,256	輸 出 計	221,382	14,661,424		
計	3,890	672,537	輸 入				
化 粧 品 及 小 間 物			肥 料				
丸龜.....	1,109	443,785	神戶.....	29,843	1,977,530		
三津濱.....	175	125,808	小樽.....	12,315	1,211,796		
尾道.....	57	25,632	其他諸港.....	1,289	73,934		
計	1,341	595,225	計	43,447	3,263,260		
米			棉 花				
神戶.....	1,560	205,920	神戶.....	5,266	1,895,700		
大阪.....	1,316	173,712	石 炭				
其他諸港.....	530	60,876	若松.....	107,036	1,712,576		
計	3,406	440,508	宇野.....	30	480		
絹 及 綿 織 物			計	107,066	1,713,056		
多度津.....	22	158,400	化 粧 品 及 小 間 物				
丸龜.....	40	127,200	大阪.....	2,501	1,139,242		
其他諸港.....	84	83,972	鮮 魚 介				
計	146	369,572	尾道.....	3,555	711,000		
醬 油			宇品.....	1,018	203,600		
大阪.....	2,786	234,000					

輸出入重要品及其港別又ハ國別

第九表 輸出入重要品及其港別又ハ國別 (續)

港 灣	品 種 及 港 名 又 ハ 國 名	噸 量	價 額	港 灣	品 種 及 港 名 又 ハ 國 名	噸 量	價 額
玉 島 (岡 山)	多度津.....	915	183,000	陶 磁 器	大阪.....	3,085	148,100
	計	5,488	1,097,600		機 械 類		
	絹 及 綿 織 物				大阪.....	565	135,700
	大阪.....	303	760,450		其 他 物 品	33,552	3,434,333
	鹽 魚				輸 入 計	275,744	16,600,982
	三津濱.....	940	300,800		輸 出		
	尾道.....	926	208,500		麵 類		
	計	1,866	509,300		尾道.....	3,036	255,000
	金屬及同製品				大阪.....	911	76,500
	大阪.....	1,035	407,097		今治.....	892	75,000
神戶.....	23	16,653	其他諸港.....	3,168	260,100		
計	1,058	423,750	計	8,007	666,600		
海 草			下 駄				
宇品.....	803	261,000	大阪.....	312	78,000		
其他諸港.....	1,037	67,920	其他諸港.....	635	158,750		
計	1,840	328,920	計	947	236,750		
米			米				
福山.....	1,050	138,600	神戶.....	438	63,120		
神戶.....	875	99,054	神島.....	341	44,154		
連島.....	367	48,444	大阪.....	263	37,920		
計	2,292	286,098	其他諸港.....	595	76,975		
薪 及 木 炭			計	1,637	222,169		
嚴原.....	4,956	162,565	製 麥				
高梁.....	10,874	86,992	八幡.....	750	49,500		
新見.....	986	32,333	若松.....	716	47,300		
計	16,816	281,890	神戶.....	516	34,100		
木 材			其他諸港.....	767	50,600		
和歌山.....	40,926	223,036	計	2,749	181,530		
其他諸港.....	5,757	45,375	其 他 物 品	16,697	1,447,939		
計	46,683	268,411	輸 出 計	30,037	2,754,958		
和 酒 及 洋 酒			輸 入				
大阪.....	227	77,900	肥 料				
福山.....	428	72,000	神島.....	12,252	816,118		
神戶.....	269	47,134	神戶.....	11,776	734,594		
其他諸港.....	161	27,886	四坂島.....	9,223	614,336		
計	1,085	224,920	其他諸港.....	1,050	71,040		
和 紙 及 洋 紙			計	34,306	2,236,088		
大阪.....	507	200,612	竹 及 籐 製 品				
乾 貝			高松.....	16,125	1,032,000		
多度津.....	351	158,000	石 炭				
其他諸港.....	76	21,308	若松.....	49,800	821,700		
計	427	179,308	稗 麥				
礦 油			岩國.....	1,550	100,440		
糸崎.....	1,300	130,000	三田尻.....	1,492	96,660		
大阪.....	345	29,400	其他諸港.....	5,960	385,344		
計	1,645	159,400	計	9,002	582,444		
魚 節							
尾道.....	252	150,932					

輸出入重要品及其港別又ハ國別

第九表 輸出入重要品及其港別又ハ國別 (續)

港 灣	品 種 及 港 名 又 ハ 國 名	噸 量	價 額	港 灣	品 種 及 港 名 又 ハ 國 名	噸 量	價 額
笠岡 (岡山)	セメント			日比 (岡山)	藥 品		
	宇部	10,200	168,300		宇野	2,142	186,560
	大分	10,000	165,000		大阪	115	6,920
	門司	7,600	125,400		計	2,257	193,480
	小野田	6,400	105,600		石 炭		
	計	34,200	564,300		若松	2,000	31,500
	衣類及同附屬品				宇野	1,050	17,325
	大阪	3,281	509,950		計	3,050	48,825
	米				內地米		
	尾道	3,779	480,700		坂田	200	27,600
	鹽魚及乾魚				高松	133	19,200
	中島	546	166,000		計	333	46,800
	宇和島	470	143,000		其他物品	9,901	188,114
	其他諸港	876	78,795		輸入計	15,541	477,219
	計	1,892	387,795		輸 出		
	食 鹽				外國貿易		
	味野	3,973	201,448		普通貿易		
	寄島	3,013	152,776		壘 表		
	其他諸港	164	8,280		中華民國	1,222	163,256
	計	7,150	362,504		其他物品	2,196	34,724
和酒及洋酒			合計	3,418	197,980		
大阪	468	99,360	外、輸出計	3,418	197,980		
福山	324	74,640	內國貿易				
尾道	239	53,600	米				
宇品	225	50,400	丸龜	9,533	1,601,600		
其他諸港	172	52,780	岡山	8,338	1,400,840		
計	1,428	330,780	觀音寺	5,000	840,000		
木 材			今治	4,433	744,800		
大阪	19,047	125,500	神戶	3,817	641,200		
神戶	20,300	113,680	因島	3,333	560,000		
其他諸港	15,135	68,545	向島	2,500	420,500		
計	54,482	307,725	下松	2,250	378,000		
其他物品	164,505	4,022,593	笠岡	2,057	345,520		
輸入計	379,950	11,638,579	玉島	817	137,200		
			其他諸港	3,834	644,000		
			計	45,912	7,713,169		
日比 (岡山)	藥 品			絹及綿織物			
	舞鶴	135	168,354	今治	282	962,500	
	岩國	1,056	152,470	因島	209	606,500	
	其他諸港	237	34,154	大阪	958	345,000	
	計	1,428	354,973	音戶	300	108,000	
	食 鹽			釜山	263	94,500	
	宇野	4,357	217,850	其他諸港	2,466	2,086,500	
	其他物品	448	75,360	計	4,478	4,203,000	
	輸出計	6,233	648,188	大 豆			
				三津口	11,667	1,120,000	

第九表 輸出入重要品及其港別又ハ國別 (續)

港 灣	品 種 及 港 名 又 ハ 國 名	噸 量	價 額	港 灣	品 種 及 港 名 又 ハ 國 名	噸 量	價 額
尾道 (廣島)	高松	9,217	884,800	尾道 (廣島)	其他諸港	1,008	111,350
	岡山	8,783	843,200		計	20,531	2,268,650
	高濱	5,000	480,000		麥		
	福山	3,917	376,000		神戶	12,917	1,046,250
	其他諸港	933	89,600		大阪	11,750	951,750
	計	39,517	3,793,600		其他諸港	1,240	100,440
	鹽魚及乾魚				計	25,907	2,098,440
	八幡濱	3,693	650,000		牛		
	宇和島	2,136	376,000		今治	3,637	520,091
	丸龜	2,131	375,000		神戶	3,366	481,338
	新居濱	2,064	363,300		東京	2,316	331,188
	笠岡	1,523	268,000		大阪	813	116,259
	高松	920	162,000		清水	689	98,527
	高濱	901	158,500		其他諸港	2,493	356,499
	下松	759	133,500		計	13,314	1,903,902
	壬生川	568	100,000		藥 品		
	觀音寺	561	98,800		高濱	270	215,600
	其他諸港	1,695	298,300		今治	257	205,800
	計	16,951	2,983,400		西條	208	166,600
	海產肥料				因島	172	137,200
新居濱	2,262	314,940	向島	159	127,400		
八幡濱	2,242	313,040	其他諸港	533	426,300		
今治	2,200	306,240	計	1,599	1,278,900		
壬生川	1,904	265,060	豆 糲				
西條	1,854	258,100	和田濱	3,788	287,500		
和田濱	1,750	243,600	今治	3,636	180,000		
觀音寺	1,721	239,540	壬生川	3,031	150,000		
大分	1,283	178,640	大分	2,424	120,000		
高松	1,229	171,100	多度津	1,909	94,500		
岡山	1,021	142,100	高松	1,682	83,250		
笠岡	979	136,300	其他諸港	5,006	247,800		
丸龜	979	136,300	計	21,476	1,063,050		
其他諸港	1,042	144,000	礦 油				
計	19,487	2,712,660	今治	2,000	172,000		
經 節			大分	1,500	129,000		
福山	1,831	2,689,200	因島	1,250	107,500		
肥 料(其他ノ)			西條	1,125	96,750		
新居濱	4,169	245,125	其他諸港	4,823	414,950		
高松	3,545	205,550	計	10,700	920,200		
西條	3,092	182,380	昆 布				
岡山	3,146	181,200	今治	355	390,500		
觀音寺	2,792	165,300	笠岡	128	140,800		
今治	2,712	158,250	網干	77	85,250		
福山	2,729	157,200	其他諸港	188	206,250		
丸龜	2,223	129,275	計	748	822,800		
多度津	1,896	109,200	和酒及洋酒				
因島	1,825	105,120	今治	750	150,000		
八幡濱	1,379	80,700	西條	612	122,500		
其他諸港	14,925	863,440	因島	393	106,700		
計	44,433	2,582,740	松永	358	97,000		
蘭 製 品			其他諸港	986	249,820		
大阪	5,769	637,500	計	3,099	726,020		
函館	4,616	510,000	味噌及醬油				
今治	2,692	297,500	今治	909	91,665		
仁川	2,462	272,000					
門司	923	102,000					
大分	769	85,000					
下關	769	85,000					
神戶	769	85,000					
小樽	754	83,300					

輸出入重要品及其港別又ハ國別

第九表 輸出入重要品及其港別又ハ國別 (續)

港 灣	品 種 及 港 名 又 ハ 國 名	噸 量	價 額	港 灣	品 種 及 港 名 又 ハ 國 名	噸 量	價 額
尾 道 (廣 島)	其他諸港.....	5,947	614,710	尾 道 (廣 島)	乾 物 類		
	計	6,856	706,375		今治.....	365	109,500
	菜 子				其他諸港.....	963	236,750
	大分.....	437	122,500		計	1,328	346,250
	今治.....	425	119,000		和 紙 及 洋 紙		
	因島.....	413	115,500		諸港.....	1,563	342,900
	其他諸港.....	843	235,900		塗 料		
	計	2,118	592,900		諸港.....	6,832	341,600
	セ メ ン ト				其 他 物 品	60,602	3,407,432
	今治.....	8,000	152,000		內、輸出計	421,072	47,656,889
	新居濱.....	6,000	114,000		外、內合計	424,490	47,854,868
	因島.....	5,400	102,600				
	松永.....	4,800	91,200				
	其他諸港.....	4,000	76,000				
	計	28,200	535,800				
履 物 類							
臺灣.....	437	131,100					
沖繩.....	283	84,870					
其他諸港.....	1,058	317,400					
計	1,778	533,370					
澱 粉							
今治.....	880	96,360					
高松.....	813	89,060					
其他諸港.....	2,987	327,040					
計	4,680	512,460					
食 鹽							
東京.....	2,680	98,490					
其他諸港.....	10,395	382,002					
計	13,075	480,492					
鐵							
釜山.....	2,625	201,600					
下關.....	2,369	181,920					
其他諸港.....	1,199	92,128					
計	6,193	475,648					
鮮 魚 介							
神戶.....	415	112,050					
大阪.....	342	92,475					
岡山.....	317	85,455					
其他諸港.....	664	179,280					
計	1,738	469,260					
砂 糖							
今治.....	353	111,300					
其他諸港.....	941	296,100					
計	1,294	407,400					
蒲							
伊豫.....	1,475	236,000					
其他諸港.....	1,000	160,000					
計	2,475	396,000					
蔬 菜 及 果 實							
大阪.....	4,434	124,530					
其他諸港.....	7,923	225,350					
計	12,357	349,880					

輸出入重要品及其港別又ハ國別

第九表 輸出入重要品及其港別又ハ國別 (續)

港 灣	品 種 及 港 名 又 ハ 國 名	噸 量	價 額	港 灣	品 種 及 港 名 又 ハ 國 名	噸 量	價 額
尾 道 (廣 島)	釜山.....	20,567	1,851,000	尾 道 (廣 島)	清津.....	2,889	234,009
	仁川.....	13,333	1,200,000		大分.....	2,230	180,630
	函館.....	2,500	225,000		岡山.....	1,000	81,000
	元山.....	2,500	225,000		其他諸港.....	1,002	81,162
	鎮南浦.....	983	88,500		計	11,499	931,419
	計	39,883	3,589,500		昆 布		
	絹 及 綿 織 物				函館.....	700	700,000
	大阪.....	1,091	3,065,000		小樽.....	200	200,000
	其他諸港.....	170	113,900		計	900	900,000
	計	1,261	3,178,900		礦 油		
	鹽 魚 及 乾 魚				大阪.....	3,750	307,500
	宇和島.....	8,977	1,422,000		下關.....	1,750	143,500
	大分.....	5,580	883,800		糸崎.....	1,625	133,250
	函館.....	2,972	470,700		神戶.....	1,375	112,750
	小樽.....	761	120,600		門司.....	1,250	102,500
計	18,290	2,897,100	其他諸港.....	750	61,500		
肥 料(其他ノ)			計	10,500	861,000		
糸崎.....	29,413	1,552,980	綿 絲				
大阪.....	3,333	176,000	大阪.....	1,830	742,500		
新居濱.....	2,958	156,200	蔬 菜 及 果 實				
尼ヶ崎.....	2,563	135,300	大長.....	2,734	175,000		
根室.....	2,604	125,000	向島.....	5,340	115,000		
函館.....	2,063	99,000	因島.....	3,281	100,300		
神戶.....	1,750	92,400	豐島.....	1,567	100,250		
小樽.....	1,917	92,000	岩子島.....	1,391	89,000		
其他諸港.....	4,116	201,700	其他諸港.....	5,398	127,800		
計	50,717	2,630,530	計	19,711	707,350		
海 產 肥 料			和 酒 及 洋 酒				
大泊.....	12,083	1,508,000	大阪.....	1,204	224,650		
函館.....	3,584	447,200	西條.....	893	217,500		
小樽.....	2,750	343,200	竹原.....	464	113,100		
釜山.....	1,354	169,000	其他諸港.....	729	145,830		
計	19,771	2,467,400	計	3,290	701,080		
麥			除 虫 菊				
三津濱.....	10,117	789,100	因島.....	769	160,000		
八幡濱.....	4,700	366,600	生口島.....	769	160,000		
今市.....	3,525	274,950	今治.....	433	90,000		
其他諸港.....	8,708	679,250	其他諸港.....	1,207	251,000		
計	27,050	2,109,900	計	3,178	661,000		
豆 精			蒲				
神戶.....	42,424	1,680,000	向島.....	1,975	276,500		
糸崎.....	3,515	139,200	因島.....	1,000	140,000		
計	45,939	1,819,200	其他諸港.....	1,193	166,950		
藥 品			計	4,168	583,450		
大阪.....	1,860	1,488,000	セ メ ン ト				
其他諸港.....	111	88,350	門司.....	27,800	514,300		
計	1,971	1,576,350	大分.....	800	14,800		
食 鹽			計	28,600	529,100		
向島.....	16,884	577,550	鮮 魚 介				
吉和.....	6,447	227,238	下關.....	500	120,000		
三原.....	5,383	189,752	伊豫.....	333	80,000		
計	28,214	994,540	其他諸港.....	1,265	303,600		
牛			計	2,098	503,600		
今治.....	4,378	354,618					

輸出入重要品及其港別又ハ國別

第九表 輸出入重要品及其港別又ハ國別 (續)

港 灣	品 種 及 港 名 又 ハ 國 名	噸 量	價 額	港 灣	品 種 及 港 名 又 ハ 國 名	噸 量	價 額	
								港 灣
尾 道 (廣 島)	蘭 製 品			靛 鞆 (廣 島)	其他諸港	122	97,753	
	諸港	5,154	469,000		計	295	236,113	
	濃 粉				其他物品	5,066	225,230	
	小樽	3,967	404,600		輸出計	17,537	1,954,482	
	砂 糖				輸 入			
	觀音寺	587	167,200		鮮 魚			
	神戸	523	149,150		下關	9,800	367,500	
	大阪	233	66,500		漁獲物	1,533	92,000	
	計	1,343	382,850		計	11,333	459,500	
	和紙及洋紙				米			
	大阪	1,789	361,316		尾道	1,508	237,530	
	石 炭				糸崎	928	140,288	
	若松	30,173	214,228		計	2,436	377,818	
	宇部	11,280	80,088		鐵			
	其他諸港	6,480	46,008		大阪	8,290	248,700	
計	47,933	340,324	八幡	45	1,350			
鐵			計	8,335	250,050			
大阪	6,250	330,000	綿 絲					
乾 物 類			大阪	334	160,601			
大阪	466	178,880	其他物品	23,662	891,812			
其他諸港	862	145,130	輸入計	46,100	2,149,781			
計	1,328	324,010	輸 出					
其他物品			外 國 貿 易					
內、輸入計	530,449	46,358,262	普 通 貿 易					
外、內合計	586,048	49,198,633	石 粉					
			諸國	—	1,570			
			合計	—	1,570			
			外、輸出計	—	1,570			
			內 國 貿 易					
			礦 油					
			諸港	117,393	8,030,657			
			肥 料					
			尾道	75,514	5,345,503			
			其他諸港	938	55,170			
			計	76,452	5,400,673			
			和 酒 及 洋 酒					
			大阪	775	212,250			
			八幡濱	423	118,500			
			計	1,198	330,750			
			金 屬 及 同 製 品					
			大阪	2,266	195,212			
			小樽	1,243	137,232			
			下關	1,112	102,344			
			函館	890	107,394			
			名古屋	406	51,980			
			其他諸港	4,200	350,290			
			計	10,117	944,452			
			和 酒					
			大阪	881	209,675			
			下關	399	103,284			
			多度津	328	91,026			
			神戸	224	70,614			
			尾道	179	56,203			
			其他諸港	48	17,885			
			計	2,059	548,687			
			漁 網					
			下關	48	38,160			
			尾道	46	36,480			
			釜山	42	34,020			
			多度津	37	29,700			

輸出入重要品及其港別又ハ國別

第九表 輸出入重要品及其港別又ハ國別 (續)

港 灣	品 種 及 港 名 又 ハ 國 名	噸 量	價 額	港 灣	品 種 及 港 名 又 ハ 國 名	噸 量	價 額	
								港 灣
糸 崎 (廣 島)	今治	359	100,500	糸 崎 (廣 島)	尾道	1,076	71,489	
	其他諸港	2,402	664,700		神戸	1,065	68,909	
	計	3,959	1,095,950		計	5,952	376,689	
	米				米			
	尾道	1,083	182,000		釜山	917	154,000	
	讚岐	966	110,124		臺灣	507	85,120	
	其他諸港	1,670	214,862		門司	402	60,400	
	計	3,719	506,986		神戸	546	49,125	
	硝 子 壘				計	2,372	348,645	
	釜山	1,308	39,250		乾 物 類			
	大阪	1,251	37,530		笠岡	963	141,624	
	其他諸港	8,532	255,957		其他諸港	3,613	164,576	
	計	11,091	332,737		計	4,576	306,200	
	其他物品				葉 煙 草			
	內、輸出計	245,119	16,876,610		大三島	1,632	256,968	
外、內合計	245,119	16,878,180	其他諸港	570	19,152			
			計	2,202	276,120			
			其他物品					
			內、輸入計	86,291	7,637,494			
			外、內合計	220,506	17,440,339			
			輸 入					
			外 國 貿 易					
			普 通 貿 易					
			揮 發 油					
			北米合衆國	73,273	5,568,706			
			硫酸安母尼亞					
			獨逸	28,347	2,491,780			
			英吉利	1,236	118,375			
			計	29,583	2,610,155			
			石 油					
			北米合衆國	10,045	763,391			
			肥料(其他ノ)					
			獨逸	1,713	227,578			
			原油及重油					
			北米合衆國	9,696	226,899			
			豆 精					
			中華民國	3,762	181,954			
			鐵 板					
			北米合衆國	612	113,600			
			其他物品	5,531	140,562			
			合計	134,215	9,832,845			
			外、輸入計	134,215	9,832,845			
			內 國 貿 易					
			鮮 魚 介					
			諸港	7,728	4,636,500			
			肥 料					
			函館、札幌	2,014	120,875			
			大阪	1,797	117,416			
			計	3,811	238,291			
			輸 出					
			和 酒					
			東京	768	197,800			
			門司	491	114,678			
			下關	400	94,299			
			大阪	388	92,225			
			其他諸港	4,232	1,002,275			
			計	6,279	1,501,277			
			食 鹽					
			小樽	2,980	124,349			
			宇部	2,500	99,752			
			其他諸港	14,847	620,698			
			計	20,327	844,799			
			銑 鐵					
			大阪	6,364	244,400			
			神戸	5,789	222,288			
			宇部	594	22,800			
			計	12,747	489,488			
			酒 樽					
			尾道	1,991	159,300			
			其他諸港	904	69,240			
			計	2,895	228,540			
			葉 煙 草					
			三原	1,497	175,041			
			其他諸港	551	33,088			
			計	2,048	208,129			

輸出入重要品及其港別又ハ國別

第九表 輸出入重要品及其港別又ハ國別 (續)

港 灣	品 種 及 港 名 又 ハ 國 名	噸 量	價 額	港 灣	品 種 及 港 名 又 ハ 國 名	噸 量	價 額	
竹 原 (廣 島)	葡 萄			竹 原 (廣 島)	絹 及 綿 織 物			
	門司.....	519	35,064		大阪.....	336	159,342	
	下關.....	401	27,090		尾道.....	109	47,849	
	大里.....	228	15,397		今治.....	5	774	
	糸崎.....	159	10,706		計	450	207,965	
	其他諸港.....	1,154	78,228		其 他 物 品	22,577	1,372,589	
	計	2,461	166,485		輸 入 計	78,945	3,905,327	
	肥 料				輸 出			
	大崎.....	607	89,839		石 灰 及 石 粉			
	其他諸港.....	390	44,035		二十日市.....	2,306	20,480	
	計	997	133,874		三津濱.....	1,966	17,464	
	其 他 物 品	22,599	968,591		宇品.....	1,941	17,242	
	輸 出 計	70,353	4,541,183		其他諸港.....	7,598	78,316	
	輸 入				計	13,811	133,502	
	銑 鐵				石 灰 石			
門司.....	10,946	420,320	大阪.....	7,250	60,900			
神戶.....	1,521	58,400	其他諸港.....	6,650	55,860			
室津.....	536	20,584	計	13,900	116,760			
計	13,003	499,304	其 他 物 品	1,851	211,416			
肥 料			輸 出 計	29,562	461,678			
尾道.....	2,064	233,944	輸 入					
大阪.....	1,523	141,481	金 屬 及 同 製 品					
其他諸港.....	222	48,268	大阪.....	312	188,971			
計	3,809	423,693	其他諸港.....	51	19,487			
食 鹽			計	363	208,458			
三津口.....	2,439	98,766	絹 及 綿 織 物					
大崎.....	2,167	84,500	宇品.....	41	58,800			
忠海.....	1,717	69,525	大阪.....	25	55,145			
其他諸港.....	1,845	71,051	其他諸港.....	17	63,937			
計	8,168	323,842	計	83	127,882			
米			鮮 魚 介					
尾道.....	1,129	130,909	下關.....	96	30,720			
三原.....	755	83,437	音戶.....	49	22,540			
宇野.....	476	52,781	其他諸港.....	50	20,057			
其他諸港.....	446	51,368	計	195	73,317			
計	2,806	318,495	米					
木 材			吉浦.....	413	60,760			
三原.....	5,229	155,304	其他諸港.....	46	6,738			
堺.....	3,785	99,920	計	459	67,498			
其他諸港.....	1,765	40,775	砂 糖					
計	10,779	295,999	下關.....	64	18,468			
製 造 煙 草			其他諸港.....	66	18,685			
宇品.....	284	234,036	計	130	37,153			
石 炭			其 他 物 品	28,821	631,580			
若松.....	14,342	192,752	輸 入 計	30,051	1,145,888			
門司.....	2,727	36,652						
計	17,069	229,404						

輸出入重要品及其港別又ハ國別

第九表 輸出入重要品及其港別又ハ國別 (續)

港 灣	品 種 及 港 名 又 ハ 國 名	噸 量	價 額	港 灣	品 種 及 港 名 又 ハ 國 名	噸 量	價 額
阿 賀 (廣 島)	輸 出			吳 (廣 島)	輸 出		
	魚 網				綿 絲		
	下關.....	316	198,923		大阪.....	5,610	1,413,630
	門司.....	166	104,528		其他諸港.....	322	81,144
	其他諸港.....	247	155,568		計	5,932	1,494,774
	計	729	459,019		朝 鮮 米		
	コ ー ク ス				宇品.....	3,130	460,086
	大阪.....	3,318	124,415		音戶.....	1,344	205,607
	神戶.....	2,894	108,527		江田島.....	1,106	182,463
	其他諸港.....	7,039	222,809		其他諸港.....	2,270	324,227
	計	13,251	455,751		計	7,850	1,172,393
	麥 稈 眞 田				眞 鍮 及 黃 銅		
	神戶.....	506	324,128		大阪.....	2,110	1,012,838
	今治.....	13	8,160		門司.....	40	34,474
	計	519	332,288		計	2,150	1,047,312
其 他 物 品	6,000	441,839	清 酒				
輸 出 計	20,499	1,688,897	神戶.....	942	263,800		
輸 入				大阪.....	593	166,000	
綿 網 絲			門司.....	566	158,500		
大阪.....	730	460,040	下關.....	466	130,500		
三田尻.....	2	1,133	其他諸港.....	1,145	320,500		
計	732	461,173	計	3,712	1,039,300		
石 炭			絹 及 綿 織 物				
吉浦.....	8,261	123,915	高濱.....	358	368,271		
若松.....	8,387	117,418	大阪.....	90	58,528		
其他諸港.....	6,488	89,820	其他諸港.....	160	33,583		
計	23,136	331,153	計	608	460,382		
內 地 米			其 他 物 品	35,581	5,709,161		
湯川.....	319	46,942	輸 出 計	55,833	7,923,322		
堀口.....	207	34,155	輸 入				
神戶.....	215	31,525	朝 鮮 米				
其他諸港.....	355	53,207	鎮南浦.....	31,141	4,558,969		
計	1,096	165,829	釜山.....	4,424	671,513		
綿 織 物			群山.....	1,894	286,297		
大阪.....	156	112,320	仁川.....	1,119	164,493		
其他諸港.....	66	44,105	其他諸港.....	422	61,152		
計	222	156,425	計	39,000	5,742,424		
金 屬 及 同 製 品			石 炭				
大阪.....	203	95,898	門司.....	153,000	2,295,000		
其他諸港.....	238	56,894	若松.....	39,974	579,623		
計	441	152,792	其他諸港.....	6,298	83,691		
鮮 魚 介			計	199,272	2,958,314		
諸港.....	369	90,744	綿 絲				
其 他 物 品	31,803	1,024,808	大君.....	6,588	1,660,260		
輸 入 計	57,799	2,382,924	其他諸港.....	129	32,384		
			計	6,717	1,692,644		
			絹 及 綿 織 物				

輸出入重要品及其港別又ハ國別

第九表 輸出入重要品及其港別又ハ國別 (續)

港 灣	品 種 及 港 名 又 ハ 國 名	噸 量	價 額	港 灣	品 種 及 港 名 又 ハ 國 名	噸 量	價 額
吳 (廣 島)	大阪.....	2,027	869,543	吳 (廣 島)	金 屬 管		
	高濱.....	244	110,067		大阪.....	1,491	265,782
	其他諸港.....	804	169,310		其他諸港.....	380	61,027
	計	3,075	1,148,920		計	1,871	326,809
	砂 糖				罐 詰 食 料		
	下關.....	1,422	426,624		大阪.....	380	165,288
	大阪.....	1,200	360,084		神戸.....	182	79,895
	門司.....	627	187,968		其他諸港.....	129	57,990
	其他諸港.....	306	91,764		計	691	303,173
	計	3,555	1,066,440		護 謨 及 同 製 品		
	蔬菜及果實				大阪.....	593	161,331
	宇品.....	11,757	193,349		神戸.....	416	109,604
	江田島.....	4,760	97,460		其他諸港.....	72	19,831
	北條.....	2,827	87,534		計	1,081	290,766
	長濱.....	4,599	73,590		其 他 物 品	206,656	7,888,082
高濱.....	4,105	68,546	輸 入 計	589,415	27,097,028		
其他諸港.....	20,057	429,872					
計	48,105	950,351					
木 材							
宇品.....	10,334	545,055					
大阪.....	1,262	112,164					
其他諸港.....	5,402	279,055					
計	16,998	936,274					
コ ー ク ス							
諸港.....	34,400	782,329					
化粧品及小間物							
大阪.....	2,141	618,630					
神戸.....	342	54,792					
其他諸港.....	554	107,107					
計	3,037	780,529					
鮮 魚 介							
朝鮮.....	2,329	203,737					
倉橋島.....	315	82,667					
蒲刈島.....	196	58,861					
其他諸港.....	1,857	400,352					
計	4,697	745,617					
鐵							
大阪.....	11,257	425,014					
其他諸港.....	6,617	265,747					
計	17,874	690,761					
和 酒 及 洋 酒							
大阪.....	540	100,000					
神戸.....	439	70,240					
多度津.....	202	53,770					
其他諸港.....	876	216,947					
計	2,057	440,957					
機 械 類							
大阪.....	218	235,012					
其他諸港.....	109	117,626					
計	327	352,638					

第九表 輸出入重要品及其港別又ハ國別 (續)

港 灣	品 種 及 港 名 又 ハ 國 名	噸 量	價 額	港 灣	品 種 及 港 名 又 ハ 國 名	噸 量	價 額
宇 品 島 (廣 島)	其他諸港.....	1,257	553,980	宇 品 島 (廣 島)	獸 鳥 肉(生ノ)		
	計	2,541	1,188,849		吳.....	574	258,300
	罐 詰 食 料				其他諸港.....	204	136,800
	基隆.....	618	265,740		計	778	395,100
	大阪.....	456	196,080		菜 子		
	吳.....	340	146,200		新港.....	697	90,610
	安平.....	277	119,110		大阪.....	260	52,000
	門司.....	257	110,510		吳.....	236	51,920
	其他諸港.....	597	256,710		其他諸港.....	690	133,620
	計	2,545	1,094,350		計	1,883	328,159
	木 製 品				其 他 物 品	78,307	9,055,842
	大阪.....	1,370	141,930		輸 出 計	269,039	26,181,964
	下關.....	2,483	141,115				
	小倉.....	1,873	119,175				
	門司.....	1,512	99,980				
其他諸港.....	5,669	321,145					
計	12,907	823,345					
米							
吳.....	2,011	313,716					
能美島.....	1,265	197,340					
其他諸港.....	1,826	284,856					
計	5,102	795,912					
綿 絲							
能美島.....	844	388,240					
今治.....	325	149,500					
其他諸港.....	408	187,680					
計	1,577	725,420					
油 類							
下關.....	3,700	407,000					
其他諸港.....	2,592	285,120					
計	6,292	692,120					
製 綿							
元山.....	2,496	294,528					
基隆.....	1,155	136,290					
其他諸港.....	1,766	208,388					
計	5,417	639,206					
護 謨 及 同 製 品							
大阪.....	578	152,592					
門司.....	564	146,640					
其他諸港.....	766	200,192					
計	1,908	499,424					
和 酒 及 洋 酒							
基隆.....	312	87,360					
嚴島.....	382	82,360					
函館.....	236	70,800					
門司.....	314	69,470					
其他諸港.....	484	104,160					
計	1,728	414,150					
和 紙 及 洋 紙							
大阪.....	3,845	346,050					
其他諸港.....	203	50,190					
計	4,048	396,240					

輸出入重要品及其港別又ハ國別

輸 入

品 種 及 港 名 又 ハ 國 名	噸 量	價 額
金屬及同製品		
大阪.....	25,968	5,319,235
神戸.....	1,259	447,768
其他諸港.....	1,754	171,314
計	28,981	5,938,317
米		
鎮南浦.....	21,987	3,298,050
基隆.....	8,678	1,249,632
釜山.....	1,393	208,950
其他諸港.....	2,019	301,824
計	34,077	5,058,456
藥 品		
大阪.....	3,482	1,231,740
小野田.....	4,755	665,700
小倉.....	2,640	475,200
神戸.....	964	311,420
八幡.....	1,490	107,280
其他諸港.....	2,625	204,632
計	15,956	2,995,972
木 材		
大阪.....	33,651	857,832
樺太.....	13,260	265,200
新港.....	9,060	257,700
油津.....	6,432	205,824
和歌山.....	4,619	129,656
神戸.....	3,793	112,928
清津.....	3,421	102,630
其他諸港.....	31,292	890,582
計	105,528	2,822,352
砂 糖		
高雄.....	4,598	1,241,460
門司.....	1,781	480,870
大阪.....	1,065	287,550
下關.....	747	201,690
其他諸港.....	118	31,860
計	8,309	2,243,430
鮮 魚		
漁獲物.....	10,353	1,992,031
其他諸港.....	858	147,976
計	11,211	2,140,007

港 灣	品 種 及 港 名 又 ハ 國 名	噸 量	價 額	港 灣	品 種 及 港 名 又 ハ 國 名	噸 量	價 額
宇 品 (廣 島)	化粧品及小間物			宇 品 (廣 島)	大阪……………	2,194	554,240
	大阪……………	1,900	1,719,310		高松……………	279	117,180
	其他諸港……………	224	102,840		其他諸港……………	404	99,620
	計	2,124	1,822,150		計	2,877	771,040
	綿 織 物				パ ル プ		
	大阪……………	628	589,064		神戸……………	2,160	712,800
	今治……………	487	331,160		小樽……………	110	36,300
	能美島……………	294	199,920		計	2,270	749,100
	尾道……………	185	125,800		衣類及同附屬品		
	其他諸港……………	259	186,260		大阪……………	1,486	610,020
	計	1,853	1,432,204		尾道……………	218	74,380
	葉 煙 草				其他諸港……………	107	48,310
	多度津……………	6,215	807,950		計	1,811	732,710
	福山……………	3,288	427,440		綿 絲		
	其他諸港……………	992	128,960		大阪……………	982	451,720
計	10,495	1,364,350	大分……………	257	118,220		
自 動 車			其他諸港……………	45	20,700		
大阪……………	1,440	1,195,200	計	1,284	590,640		
乾 魚			製 造 煙 草				
宇和島……………	3,385	236,950	高松……………	686	565,950		
八幡濱……………	1,932	135,240	高濱……………	1	1,340		
松前……………	1,360	95,200	計	687	567,290		
其他諸港……………	5,815	435,890	大 豆				
計	12,492	903,280	雄基……………	2,480	203,360		
肥 料			鎮南浦……………	2,257	185,074		
小樽……………	2,179	244,048	清津……………	1,535	125,870		
函館……………	2,043	228,816	其他諸港……………	412	34,000		
大泊……………	1,083	121,296	計	6,684	548,304		
其他諸港……………	5,188	269,474	書 籍 及 雜 誌				
計	10,493	863,634	大阪……………	983	540,650		
石 炭			其他諸港……………	12	6,600		
若松……………	58,172	570,288	計	995	547,250		
宇部……………	16,850	151,650	硝 子 製 品				
其他諸港……………	5,248	98,605	大阪……………	3,396	478,250		
計	80,270	820,543	戸畑……………	127	19,050		
蔬 菜 及 果 實			計	3,523	497,300		
能美島……………	3,358	128,846	毛 織 物				
宇和島……………	3,277	116,931	大阪……………	218	261,600		
江田島……………	2,525	97,342	神戸……………	116	139,200		
淺海……………	2,260	79,100	計	334	400,800		
其他諸港……………	10,342	376,837	煉 瓦 及 瓦				
計	21,762	799,056	能美島……………	14,856	103,992		
昆 布			其他諸港……………	18,181	262,988		
小樽……………	4,072	781,824	計	33,037	366,980		
其他諸港……………	56	10,752	樂 器				
計	4,128	792,576	大阪……………	392	364,560		
機 械 類			油 類				
大阪……………	1,937	736,060	大阪……………	1,846	239,980		
其他諸港……………	216	49,680	神戸……………	649	84,370		
計	2,153	785,740	其他諸港……………	245	31,850		
和 紙 及 洋 紙			計	2,740	356,200		

輸出入重要品及其港別又ハ國別

港 灣	品 種 及 港 名 又 ハ 國 名	噸 量	價 額	港 灣	品 種 及 港 名 又 ハ 國 名	噸 量	價 額
宇 品 (廣 島)	護 謨 及 同 製 品			木ノ江 (廣 島)	內 地 米		
	鶴川……………	465	130,200		尾道……………	393	55,020
	大阪……………	212	78,440		木 材		
	其他諸港……………	449	140,120		油津……………	9,042	50,310
	計	1,126	348,760		其 他 物 品	2,640	96,990
	食 鹽				輸 入 計	12,415	285,480
	伯方……………	3,191	121,258		輸 出		
	瀬戸田……………	2,891	115,640		石 粉		
	其他諸港……………	2,921	105,527		釜山……………	43,000	294,120
	計	9,003	342,425		小樽……………	20,500	140,220
	絹 織 交 織 物				函館……………	18,600	127,224
	大分……………	228	262,200		計	82,100	561,564
	其他諸港……………	67	76,400		船 舶		
	計	295	338,600		下關……………	4,718	121,830
	麥				若松……………	4,300	64,500
小樽……………	1,204	93,912	今治……………	94	33,840		
能美島……………	630	49,140	長崎……………	74	26,640		
其他諸港……………	2,450	185,100	宮崎……………	60	21,600		
計	4,284	328,152	其他諸港……………	4,042	67,050		
製 綿			計	13,288	335,460		
大阪……………	1,456	262,080	其 他 物 品	136,968	459,307		
其他諸港……………	354	63,720	輸 出 計	232,356	1,356,331		
計	1,810	325,800	輸 入				
文 房 具			木 材				
大阪……………	496	307,520	油津……………	31,667	177,330		
尾道……………	13	3,250	米				
計	509	310,770	內海……………	408	68,600		
菓 子			尾道……………	200	33,600		
大阪……………	1,145	286,250	竹原……………	146	24,500		
其他諸港……………	30	3,600	其他諸港……………	100	16,800		
計	1,175	289,850	計	854	143,500		
其 他 物 品	133,770	8,574,436	和 酒 及 洋 酒				
輸 入 計	559,878	49,328,234	竹原……………	203	44,468		
輸 出			三津……………	180	40,320		
蜜 柑			內海……………	144	32,240		
糸崎……………	720	32,400	其他諸港……………	81	18,727		
食 鹽			計	608	135,755		
竹原……………	687	30,915	船 舶				
其 他 物 品	80	66,450	新潟……………	4,750	61,750		
輸 出 計	1,487	129,765	大坂……………	2,300	29,900		
輸 入			下關……………	2,135	27,755		
和 酒 及 洋 酒			神戸……………	1,120	14,560		
竹原……………	310	78,120	計	10,305	133,965		
尾道……………	30	5,040	其 他 物 品	6,696	489,109		
計	340	83,160	輸 入 計	50,130	1,079,659		

輸出入重要品及其港別又ハ國別

第九表 輸出入重要品及其港別又ハ國別 (續)

港 灣	品 種 及 港 名 又 ハ 國 名	噸 量	價 額	港 灣	品 種 及 港 名 又 ハ 國 名	噸 量	價 額
下 關 (山 口)	朝鮮.....	952	353,192	下 關 (山 口)	若津.....	1,108	155,120
	其他諸港.....	740	274,540		三角.....	1,070	149,800
	計	1,692	627,732		其他諸港.....	6,121	858,940
	蔬 菜				計	225,527	31,573,780
	門司.....	3,790	216,030		鮮 魚 介		
	釜山.....	1,997	113,829		漁獲物.....	96,984	13,480,776
	其他諸港.....	636	36,252		朝鮮.....	55,825	7,759,675
	計	6,423	366,111		長崎.....	1,407	195,573
	小 麥 粉				特牛.....	742	103,138
	門司.....	14,670	2,303,190		計	154,958	21,539,162
	神戶.....	628	98,596		綿 絲		
	其他諸港.....	3,602	565,514		門司.....	10,155	12,175,845
	計	18,900	2,967,300		神戶.....	3,354	4,021,446
	其 他 物 品				大阪.....	2,193	2,629,407
	內、輸出計	876,003	143,785,417		計	15,702	18,826,698
外、內合計	880,165	144,970,359	砂 糖				
			門司.....	80,780	13,490,290		
			大阪.....	18,946	3,163,982		
			計	99,726	16,654,242		
			鹽 魚 及 乾 魚				
			朝鮮.....	20,469	6,201,419		
			其他諸港.....	19,947	3,692,469		
			計	40,416	9,893,888		
			組 織 物				
			門司.....	2,314	6,671,262		
			大阪.....	594	1,712,502		
			其他諸港.....	478	1,378,074		
			計	3,386	9,761,838		
			木 炭				
			門司.....	220,632	9,045,912		
			其他諸港.....	13,400	549,400		
			計	234,032	9,595,312		
			紙 類				
			門司.....	23,588	6,698,992		
			大阪.....	1,619	459,796		
			其他諸港.....	1,701	483,084		
			計	26,908	7,641,872		
			豆 精				
			門司.....	70,812	5,594,148		
			其他諸港.....	4,072	321,688		
			計	74,884	5,915,836		
			礦 油				
			門司.....	16,863	1,972,971		
			大阪.....	6,258	732,186		
			新潟.....	5,720	669,240		
			其他諸港.....	8,215	961,155		
			計	37,056	4,335,552		
			豆 類				
			朝鮮.....	16,873	2,463,458		
			門司.....	7,496	1,094,416		
			其他諸港.....	4,048	591,008		
			計	28,417	4,148,882		
			牛 及 馬				

輸出入重要品及其港別又ハ國別

第九表 輸出入重要品及其港別又ハ國別 (續)

港 灣	品 種 及 港 名 又 ハ 國 名	噸 量	價 額	港 灣	品 種 及 港 名 又 ハ 國 名	噸 量	價 額
下 關 (山 口)	門司.....	31,503	3,563,863	下 關 (山 口)	大阪.....	1,119	521,454
	朝鮮.....	4,372	476,548		門司.....	1,107	515,862
	其他諸港.....	281	30,629		其他諸港.....	816	380,256
	計	36,156	4,071,040		計	3,042	1,417,572
	木 材				製 綿		
	門司.....	33,635	2,001,205		釜山.....	1,978	549,804
	秋田.....	4,482	457,380		木浦.....	804	223,512
	能代.....	3,137	258,174		門司.....	603	167,634
	其他諸港.....	10,052	776,448		其他諸港.....	1,148	319,144
	計	51,306	3,493,207		計	4,533	1,260,094
	小 麥 粉				乾 物 類		
	門司.....	18,712	2,937,784		門司.....	4,170	417,000
	大阪.....	1,936	303,952		其他諸港.....	5,073	507,300
	神戶.....	956	150,092		計	9,243	924,300
	計	21,604	3,391,828		魚 精		
食 鹽			朝鮮.....	2,561	414,882		
門司.....	7,516	3,337,104	小樽.....	1,906	308,772		
和 酒 及 洋 酒			函館.....	1,096	177,552		
門司.....	9,545	2,194,769	計	5,563	901,206		
神戶.....	1,382	455,714	石 炭				
其他諸港.....	1,304	267,056	門司.....	65,851	658,510		
計	12,231	2,917,539	若松.....	14,663	146,630		
綿 織 物			其他諸港.....	5,394	53,940		
門司.....	5,044	2,264,756	計	85,938	859,080		
大阪.....	987	443,163	油 類(其他ノ)				
其他諸港.....	414	185,886	門司.....	3,239	418,432		
計	6,445	2,893,805	大阪.....	1,562	199,936		
麥			其他諸港.....	660	84,480		
門司.....	15,110	1,798,090	計	5,491	702,848		
其他諸港.....	4,706	560,014	罐 詰 食 料				
計	19,816	2,358,104	宇品.....	1,678	325,528		
果 實			門司.....	1,166	22,204		
門司.....	3,280	636,320	大阪.....	646	125,324		
釜山.....	916	177,704	計	3,480	677,056		
其他諸港.....	5,688	1,099,592	人 造 肥 料				
計	9,864	1,913,616	門司.....	3,059	226,366		
鐵			小野田.....	2,134	157,916		
八幡.....	7,804	827,224	大阪.....	1,506	111,444		
門司.....	6,847	725,782	其他諸港.....	1,348	99,604		
大阪.....	2,800	296,800	計	8,045	595,330		
計	17,451	1,849,806	其 他 物 品				
セ メ ン ト			內、輸入計	1,431,364	192,557,807		
小野田.....	26,907	941,745	外、內合計	1,437,975	193,223,894		
門司.....	15,235	533,235					
其他諸港.....	6,577	230,195					
計	48,719	1,705,165					
海 草							
小樽.....	17,152	657,776					
函館.....	17,021	646,798					
大阪.....	774	294,120					
計	34,947	1,598,694					
漁 網 及 船 具							

輸出入重要品及其港別又ハ國別

下 關
(山 口)

輸 出		噸 量	價 額
外 國 貿 易			
普 通 貿 易			
雜 品		31,700	31,700
計		31,700	31,700
外、輸出計		31,700	31,700

第九表 輸出入重要品及其港別又ハ國別 (續)

港 灣	品 種 及 港 名 又 ハ 國 名	噸 量	價 額	港 灣	品 種 及 港 名 又 ハ 國 名	噸 量	價 額
萩 (山口)	內 國 貿 易			小野田 (山口)	漁獲物	7,342	907,478
	製 造 煙 草				礦 油		
	六島、見島	933	188,626		下關	1,952	68,320
	木 材				木 材		
	若松	87,500	980,000		下關	3,600	56,400
	門司	15,000	460,000		其 他 物 品	1,078	106,168
	小倉	12,500	350,000		輸 入 計	13,972	1,138,366
	其他諸港	1,950	62,500		輸 出		
	計	116,950	1,852,500		セメント		
	其 他 物 品	9,239	355,754		門司	88,148	2,166,429
	內、輸出計	127,122	2,396,880		東京	21,519	619,964
	外、內合計	127,122	2,428,580		大阪	25,417	619,135
	輸 入				神戸	11,064	273,518
	外 國 貿 易				橫濱	8,027	195,312
	雜 品		2,457		西宮	6,834	160,599
合 計		2,457	國館	5,533	130,979		
外、輸入計		2,457	若松	4,257	100,039		
內 國 貿 易			其他諸港	41,763	997,200		
食 鹽			計	212,562	5,263,175		
三田尻	2,175	128,480	藥 品				
鮮 魚 介			大阪	3,070	1,535,230		
漁獲物	14,276	1,000,000	宇品	427	213,500		
製 造 煙 草			牧山	324	162,000		
字品	933	188,626	門司	318	158,900		
硝子製品			下關	230	115,000		
大阪	2,500	163,000	其他諸港	220	110,100		
其 他 物 品	10,172	1,132,050	計	4,589	2,294,730		
內、輸入計	30,056	2,612,156	無 煙 炭				
外、內合計	30,056	2,614,613	名古屋	16,750	284,750		
輸 出			四日市	10,500	178,500		
石 炭			計	27,257	463,250		
大阪、東京	8,423	101,076	麻 袋				
蒲郡、名古屋			門司	1,047	209,400		
鮮 魚 介			下關	82	16,500		
下關	120	31,200	計	1,129	225,900		
其 他 物 品	1,078	74,632	肥 料				
輸 出 計	9,621	206,908	門司	3,487	209,250		
輸 入			硝 酸 瓶				
鮮 魚 介			細島	10,137	202,757		
			其 他 物 品	91,901	465,205		
			輸 出 計	351,055	9,124,267		
			輸 入				
			石 炭				
			門司	82,124	608,329		
			宇部	25,200	100,800		
			若松	8,500	76,500		
			木戶	12,000	48,000		
			計	127,824	833,629		

第九表 輸出入重要品及其港別又ハ國別 (續)

港 灣	品 種 及 港 名 又 ハ 國 名	噸 量	價 額	港 灣	品 種 及 港 名 又 ハ 國 名	噸 量	價 額
小野田 (山口)	藥 品			宇部 (山口)	和 酒 及 洋 酒		
	門司	10,800	709,500		宇品	1,300	364,000
	大阪	1,500	18,000		大甲	1,200	186,000
	計	12,300	727,500		其他諸港	55	19,152
	燒 礦 石				計	2,555	569,152
	門司	10,500	682,500		木 材		
	麻 袋				二十日市	57,000	91,200
	東京	1,977	355,840		宇和島	43,000	68,800
	八幡	25	7,125		其他諸港	202,371	363,196
	計	2,002	362,965		計	302,371	523,196
	硫 化 礦 石				礦 油		
	三島	12,000	180,000		下關	2,815	278,895
	寒川	5,000	75,000		大阪	251	33,132
	其他諸港	1,500	22,500		計	3,066	312,027
	計	18,500	277,500		砂 糖		
石 灰 石			下關	1,000	249,000		
恒見	217,882	262,526	其 他 物 品	297,675	2,169,745		
其 他 物 品	83,530	954,747	輸 入 計	698,225	4,634,650		
輸 入 計	472,538	4,101,367	輸 出				
輸 出			食 鹽				
石 炭			新潟	3,056	122,386		
大阪	405,231	2,810,100	直江津	2,500	113,475		
東京	160,279	1,206,925	鹽釜	2,388	108,119		
神戸	62,582	424,536	三角	2,388	99,895		
高松	46,403	230,253	唐津	2,144	92,204		
名古屋	26,798	225,112	長崎	1,838	75,048		
坂出	56,880	202,389	鳥原	1,713	73,649		
三田尻	43,358	190,840	大牟田	1,638	68,311		
其他諸港	435,349	2,058,257	清水	1,569	62,852		
計	1,236,880	7,348,412	博多	1,433	59,065		
セメント			門司	1,451	57,097		
大阪、神戸	43,603	706,376	橫濱	1,333	53,930		
東京、橫濱	35,983	582,924	大分	1,333	52,500		
門司	39,235	462,279	其他諸港	4,887	197,080		
宇品、岡山	17,715	286,983	計	29,671	1,235,611		
木浦、釜山、仁川	17,533	284,034	其 他 物 品	8,173	33,021		
其他諸港	31,891	516,048	輸 出 計	37,844	1,263,632		
計	185,960	2,838,644	輸 入				
綿 絲			石 炭				
大阪	2,725	1,234,425	宇部	54,145	192,614		
其 他 物 品	3,852	250,305	若松	3,458	41,728		
輸 出 計	1,429,417	11,671,786	計	57,603	234,342		
輸 入			食 鹽				
棉 花			門司	11,202	132,999		
大阪	1,458	735,030	叭				
門司	100	46,500	丸龜	1,950	35,180		
計	1,558	781,530					

輸出入重要品及其港別又ハ國別

港灣	品名及港名	噸量	價額	港灣	品名及港名	噸量	價額
中關 (山口)	坂出	1,400	25,760	德山 (山口)	輸出 外國貿易 普通貿易		
	其他諸港	1,638	30,130			關東州	4,911
	計	4,988	91,970		合計	4,911	89,600
	其他物品	21,121	73,006		外、輸出計	4,911	89,600
	輸入計	94,914	531,417		內國貿易		
三田尻 (山口)	輸出				薄鐵板		
	和酒				大阪、東京、名古屋	31,164	4,238,304
	宇和島	400	126,000		曹達灰		
	大里	270	85,050		大阪	12,520	876,400
	其他諸港	570	111,720		今治、多度津、高松	3,875	271,250
	計	1,240	322,770		計	25,283	1,763,810
	味噌及醬油				重油		
	下關	867	83,832		下關	22,262	667,860
	吳	320	30,720		其他物品	7,741	385,438
	宇部	310	29,760		內、輸出計	86,459	7,061,412
其他諸港	235	22,960		外、內合計	91,361	7,151,012	
	計	1,732	167,272		輸入		
	內地米				外國貿易		
	神戶	267	30,438		普通貿易		
	大阪	250	28,500		原油及重油		
	宇部	100	11,400		北米合衆國	407,567	7,470,297
	計	617	70,338		露領亞細亞	261,960	5,995,301
	其他物品	11,058	130,090		關東州	119,469	2,379,979
	輸出計	14,647	690,470		關東州	51,916	1,209,728
					其他諸國	3,105	74,474
					計	844,017	17,129,779
					帶鐵		
					北米合衆國	12,707	770,865
					佛蘭西	8,588	483,887
					奧地利	3,361	211,649
					其他諸國	684	36,988
					計	25,840	1,503,389
					石炭		
					佛領印度支那	75,026	994,814
					露領亞細亞	4,900	68,600
					關東州	5,710	61,448
					計	85,636	1,124,862
					原鹽		
					中華民國	45,400	404,552
					關東州	18,780	179,434

輸出入重要品及其港別又ハ國別

港灣	品名及港名	噸量	價額	港灣	品名及港名	噸量	價額
德山 (山口)	計	64,180	583,986	柳井 (山口)	製造煙草		
	蠟				諸港	625	145,000
	關東州	4,870	438,275		和酒		
	其他物品	—	266,897		上關	114	32,000
	合計	1,024,543	21,047,188		祝島	84	23,500
	外、輸入計	1,024,543	21,047,188		其他諸港	164	45,900
	內貿易				計	362	101,400
	鐵及同製品				食鹽		
	門司	29,668	1,494,768		門司	451	20,295
	大阪、八幡	15,393	1,095,151		其他諸港	328	14,775
	計	45,061	2,589,919		計	779	35,070
	蠟				其他物品	3,294	494,785
	大阪	5,068	506,800		輸出計	6,214	955,315
	石炭				輸入		
	宇部	55,315	276,575		和酒		
	若松	10,282	114,442		小松	173	48,400
	宇部	3,326	49,890		三浦	89	33,000
	計	68,923	439,907		其他諸港	125	35,000
	重油				計	387	108,400
	門司	11,713	351,390		豆糟		
	其他物品	54,552	356,409		下關	378	32,840
	內、輸入計	185,317	4,244,425		大阪	239	20,800
	外、內合計	1,209,860	25,291,613		宇部	174	15,200
	輸出				門司	99	8,560
	鮮魚				計	890	77,400
	宇部	500	35,000		其他物品	3,977	327,495
	其他物品	500	5,250		輸入計	5,254	513,295
	輸出計	1,000	40,250		輸出		
	輸入				和紙及洋紙		
	內地米				大阪	3,278	475,100
	平生、柳井	333	60,000		朝鮮	1,910	271,250
	其他物品	395	53,500		樺太	1,769	247,400
	輸入計	728	113,500		其他諸港	750	75,000
	輸出				計	7,707	1,068,750
	米				其他物品	742	39,325
	宮島	150	23,400		輸出計	8,449	1,108,075
	小松	76	11,720		輸入		
	祝島	72	11,310		パルプ		
	其他諸港	856	132,630		樺太	8,525	1,364,000
	計	1,154	179,060		マニラ麻		
	輸入				神戶	2,150	315,400
	藥品				神戶	1,258	191,875
	神戶	1,258	191,875		食鹽		
	柳井	3,364	167,300		柳井	3,364	167,300

輸出入重要品及其港別又ハ國別

第九表 輸出入重要品及其港別又ハ國別 (續)

輸出入重要品及其港別又ハ國別

港 灣	品 種 及 港 名 又 ハ 國 名	噸 量	價 額	港 灣	品 種 及 港 名 又 ハ 國 名	噸 量	價 額	
新 港 (山 口)	石 炭			室 積 (山 口)	其他諸港.....	72	2,016	
	字部.....	22,923	165,375		計	662	65,736	
	其 他 物 品	10,497	1,092,067		其 他 物 品	1,324	146,250	
	輸 入 計	48,717	3,296,017		輸 入 計	3,202	548,250	
上 關 (山 口)	輸 出			小 松 島 (德 島)	輸 出			
	鮮 魚 介				生 絲			
	字部、尾道.....	143	40,455		神戶.....	690	4,933,500	
	下關.....	13	8,550		大阪.....	100	715,000	
	計	156	49,005		計	790	5,648,500	
	乾 魚				綿 織 物			
	字部、尾道.....	153	27,818		大阪.....	4,350	2,088,000	
	其他諸港.....	30	6,542		鏡 石			
	計	183	34,360		大阪.....	15,220	438,336	
	其 他 物 品	2,873	162,457		別府.....	13,900	400,320	
輸 出 計	3,212	245,822	佐賀關.....	12,540	361,152			
	輸 入				輸 入			
米			須崎.....	6,820	196,416	計	48,480	1,396,224
下關、水場.....	13,648	1,354,953	繭			繭		
和 酒			大阪.....	4,210	926,200	繭 絲		
阿月.....	125	24,500	大阪.....	1,854	917,730	鮮 魚 介		
水場.....	93	18,200	大阪.....	420	210,000	神戶.....	300	150,000
其他諸港.....	157	30,800	計	720	360,000	牛		
計	375	73,500	大阪.....	1,160	208,800	神戶.....	430	77,400
其 他 物 品	1,220	147,792	其他諸港.....	200	32,000	計	1,790	318,200
輸 入 計	15,243	1,576,245	製 造 煙 草			大阪.....	3,708	281,809
	輸 出				輸 出			
漁 網			蜜 柑			大阪.....	4,500	168,750
下關.....	340	188,360	神戶.....	2,500	93,750	計	7,000	262,500
其 他 物 品	222	20,094	臺 製 品			大阪.....	6,500	91,000
輸 出 計	562	208,454	大阪.....	3,500	49,000	神戶.....	6,700	93,800
	輸 入				輸 入			
綿 絲			其他諸港.....	6,700	93,800	計	16,700	233,800
大阪.....	346	236,664	織物類(其他ノ)			諸港.....	250	187,500
牛			其 他 物 品			輸 出 計	133,864	16,375,840
下關.....	420	54,600						
其他諸港.....	450	45,000						
計	870	99,600						
石 炭								
字部.....	590	63,720						

第九表 輸出入重要品及其港別又ハ國別 (續)

輸出入重要品及其港別又ハ國別

港 灣	品 種 及 港 名 又 ハ 國 名	噸 量	價 額	港 灣	品 種 及 港 名 又 ハ 國 名	噸 量	價 額
小 松 島 (德 島)	輸 入			小 松 島 (德 島)	輸 入		
	棉 花				大阪.....	260	130,000
	大阪.....	2,680	1,286,400		神戶.....	140	105,000
	製 造 煙 草				計	400	235,000
	大阪.....	3,520	924,000		大阪.....	620	136,400
	綿 織 物				其他諸港.....	380	83,600
	大阪.....	65	331,500		計	1,000	220,000
	神戶.....	42	214,200		其 他 物 品	42,937	4,206,365
	計	107	545,700		輸 入 計	139,778	11,027,538
	鮮 魚 介					輸 出	
漁獲物.....	620	310,000	綿 織 物				
備.....	130	56,875	大阪、神戶.....	8,550	5,130,000		
甲ノ浦.....	128	56,000	綿 絲				
其他諸港.....	246	116,775	大阪、神戶.....	9,290	4,285,440		
計	1,124	539,650	家 具				
砂 糖			大阪、岡山.....	24,165	869,260		
大阪.....	688	309,600	裸 麥				
神戶.....	432	194,400	神戶.....	2,370	152,154		
計	1,120	504,000	大阪.....	1,770	113,634		
綿 絲			其他諸港.....	1,148	73,701		
大阪.....	560	327,600	計	5,288	339,489		
神戶.....	280	163,800	履物及同附屬品				
計	840	491,400	大阪、神戶.....	2,620	78,600		
石 炭			其他諸港.....	3,770	250,900		
若松.....	43,200	259,200	計	6,390	329,500		
宇島.....	16,500	115,500	蔬 菜				
宇都.....	14,500	87,000	大阪、神戶.....	975	248,625		
計	74,200	461,700	染 料				
綿 織 物			大阪.....	921	241,830		
大阪.....	850	408,000	其 他 物 品	79,068	3,106,986		
和 酒 及 洋 酒			輸 出 計	134,647	14,551,130		
大阪.....	850	171,600		輸 入			
神戶.....	600	148,720	綿 絲				
計	1,450	320,320	大阪、神戶.....	9,550	5,959,200		
豆 糟			神戶、大阪.....	25,059	2,106,513		
神戶.....	5,950	255,255	セメント				
大阪.....	1,420	60,918	小野田、尼ヶ崎...	82,396	1,779,754		
計	7,370	316,173	絹 及 綿 織 物				
藥 品			大阪.....	2,320	1,662,000		
大阪.....	300	247,500	和 紙 及 洋 紙				
神戶.....	50	41,250	大阪、神戶.....	5,800	1,097,500		
計	350	288,750	鮮 魚				
和 紙 及 洋 紙			諸港.....	2,690	968,400		
大阪.....	1,300	199,320					
神戶.....	530	80,760					
計	1,830	280,080					
織物類(其他ノ)							

第九表 輸出入重要品及其港別又ハ國別 (續)

港 灣	品 種 及 港 名 又 ハ 國 名	噸 量	價 額	港 灣	品 種 及 港 名 又 ハ 國 名	噸 量	價 額	
								輸 入
德 島 (德 島)	化粧品及小間物			撫 養 (德 島)	肥 料			
	大阪.....	580	928,000		大阪、神戸.....	45,574	2,549,274	
	石 炭				石 炭			
	門司、若松、元山、博多.....	71,900	683,050		宇部、若松.....	10,000	675,000	
	染料及塗料				絹及綿織物			
	大阪、神戸.....	206	559,440		大阪.....	542	350,880	
	砂 糖				其 他 物 品	15,018	1,194,701	
	大阪.....	1,230	553,500		輸 入 計	71,134	4,769,855	
	米				輸 出			
	仁川、木浦.....	2,023	242,760		製 造 煙 草			
	神戸、大阪.....	1,693	186,588		宇野.....	2,952	2,479,680	
	其他諸港.....	154	24,924		門司.....	1,311	2,464,680	
	計	3,870	454,272		宇部.....	706	1,327,280	
	藥 品				大阪.....	504	947,520	
	大阪.....	152	418,000		高知.....	457	859,160	
	綿 絲				計	5,930	8,078,320	
	大阪.....	930	401,760		生 絲			
	金屬及同製品				宇野.....	884	4,929,716	
大阪.....	718	399,840	神戸.....	163	93,637			
洋 酒			計	1,047	5,023,353			
大阪.....	2,000	348,000	小 麥					
礦 油			宇野.....	25,840	2,163,396			
神戸.....	3,145	343,060	坂出.....	4,244	353,950			
鹽 魚 及 乾 魚			小豆島.....	2,329	194,239			
和歌山、神戸.....	1,310	256,000	神戸.....	1,773	147,808			
其他諸港.....	236	54,970	其他諸港.....	932	77,729			
計	1,546	310,970	計	35,118	2,937,182			
自 轉 車			綿 絲					
大阪、神戸.....	960	291,840	大阪.....	1,543	777,672			
其 他 物 品	111,035	8,873,827	宇野.....	1,480	745,920			
輸 入 計	326,087	28,138,926	其他諸港.....	366	184,464			
輸 出				計	3,389	1,708,056		
撫 養 (德 島)	履物及同附屬品			食 鹽				
	大阪、和歌山、神戸、下關.....	2,444	1,150,400	宇野.....	5,890	265,050		
	食 鹽			函館.....	4,380	196,950		
	諸港.....	25,652	1,054,660	土崎.....	2,897	130,365		
	肥 料			鹿兒島.....	2,604	117,180		
	德島、福良、高松.....	12,604	711,372	小樽.....	2,411	108,495		
	和 布			鹽釜.....	2,105	94,725		
	大阪、神戸.....	1,265	425,040	米子.....	2,007	90,315		
	內 地 米			其他諸港.....	11,912	535,808		
	大阪、神戸、和歌山、高松.....	2,500	375,000	計	34,206	1,538,888		
其 他 物 品	24,540	1,380,588	內 地 米					
輸 出 計	69,005	5,097,060	和歌山.....	4,472	617,136			
			大阪.....	2,716	374,808			
			內海.....	791	109,158			
			神戸.....	761	105,018			
			其他諸港.....	388	218,040			
			計	9,128	1,424,160			

第九表 輸出入重要品及其港別又ハ國別 (續)

港 灣	品 種 及 港 名 又 ハ 國 名	噸 量	價 額	港 灣	品 種 及 港 名 又 ハ 國 名	噸 量	價 額
高 松 (香 川)	機 械 類			高 松 (香 川)	大阪.....	571	521,784
	宇野.....	932	1,048,500		宇野.....	1,053	475,776
	其他諸港.....	153	170,140		田ノ口.....	362	147,696
	計	1,085	1,218,640		味野.....	328	133,824
	菓 子				其他諸港.....	102	41,616
	宇野.....	3,373	708,330		計	2,416	1,320,696
	其他諸港.....	72	15,120		金 屬 及 同 製 品		
	計	3,445	723,450		大阪.....	5,978	847,032
	繭				宇野.....	2,003	368,210
	宇野.....	5,889	588,900		其他諸港.....	1,795	84,376
	其他諸港.....	976	97,600		計	9,776	1,299,618
	計	6,865	686,500		木 材		
和 酒			大阪.....	9,090	333,478		
宇野.....	2,071	550,886	神戸.....	6,257	234,402		
其他諸港.....	395	106,486	宇野.....	5,251	183,170		
計	2,466	657,372	和歌山.....	3,125	116,114		
綿 織 物			長濱.....	2,992	113,364		
宇野.....	1,272	518,976	其他諸港.....	1,321	225,111		
其他諸港.....	190	77,520	計	33,293	1,205,639		
計	1,462	596,496	肥 料				
石 炭			神戸.....	9,781	540,514		
讃岐.....	46,410	367,567	大阪.....	2,543	126,863		
其他諸港.....	541	4,234	宇野.....	1,894	101,726		
計	46,951	371,801	小串.....	1,471	83,487		
蔬 菜 及 果 實			其他諸港.....	4,350	220,597		
宇野.....	9,088	317,141	計	20,039	1,073,547		
其他諸港.....	1,058	49,297	自 動 車				
計	10,146	366,438	宇野.....	6,408	833,040		
其 他 物 品	100,432	5,705,988	其他諸港.....	744	96,720		
輸 出 計	261,670	31,036,644	計	7,152	929,760		
輸 入				牛 及 馬			
棉 花	神戸.....	1,356	919,368	宇野.....	2,179	360,140	
	大阪.....	1,047	809,866	下關.....	4,164	291,840	
	其他諸港.....	174	118,062	福浦.....	1,167	81,690	
	計	2,577	1,847,296	其他諸港.....	1,818	138,520	
食 鹽	湯元.....	29,325	1,319,625	計	9,328	871,830	
	香西.....	4,985	224,325	石 炭			
	牟禮.....	538	24,210	若松.....	56,564	447,987	
	計	34,848	1,568,160	宇部.....	35,411	280,355	
製 造 煙 草	宇野.....	1,377	991,440	其他諸港.....	14,820	117,376	
	宇部.....	661	555,240	計	106,795	845,718	
	大阪.....	76	7,600	印 刷 物			
	計	2,114	1,554,280	大阪.....	1,035	828,000	
絹 及 綿 織 物	和 紙 及 洋 紙			宇野.....	3,522	646,478	
	大阪.....	1,491	305,399	其他諸港.....	622	165,708	
	綿 絲			計	4,144	812,186	
	宇野.....	1,407	709,128				
	大阪.....	55	27,720				
	計	1,462	736,848				

輸出入重要品及其港別又ハ國別

輸出入重要品及其港別又ハ國別

第九表

輸出入重要品及其港別又ハ國別

(續)

港 灣	品 種 及 港 名 又 ハ 國 名	噸 量	價 額	港 灣	品 種 及 港 名 又 ハ 國 名	噸 量	價 額
高 松 (香 川)	宇野.....	1,435	264,919	坂 出 (香 川)	小 麥 粉		
	其他諸港.....	205	17,625		豐濱.....	2,309	232,055
	計	3,131	588,237		大阪.....	1,725	173,385
	砂 糖				高松.....	1,125	113,063
	大阪.....	1,725	382,250		神戸.....	996	100,098
	神戸.....	751	157,710		其他諸港.....	9,829	986,250
	其他諸港.....	228	56,410		計	15,984	1,604,860
	計	2,704	576,370		綿 絲		
	鮮 魚 介				岸和田.....	3,214	1,388,448
	下關.....	458	102,825		麥		
	宇野.....	135	59,620		小樽.....	5,208	368,886
	小豆島.....	132	57,750		釜山.....	982	70,311
	其他諸港.....	1,178	337,860		其他諸港.....	3,761	287,133
	計	1,903	558,055		計	9,951	706,330
	菓 子				內 地 米		
宇野.....	1,973	414,330	大阪.....	1,146	168,960		
其他諸港.....	320	67,200	日比.....	504	78,624		
計	2,293	481,530	其他諸港.....	626	91,314		
礦 油			計	2,276	338,898		
大阪.....	3,100	203,292	其 他 物 品	47,949	1,052,520		
神戸.....	1,368	120,636	輸 出 計	165,245	8,569,010		
宇野.....	1,237	87,376					
其他諸港.....	464	31,964	輸 入				
計	6,169	443,268	食 鹽				
米			宇多津.....	25,169	1,019,345		
宇野.....	2,525	348,450	林田.....	15,119	612,320		
其他諸港.....	692	92,486	丸龜.....	9,078	374,467		
計	3,217	441,296	木澤.....	3,883	157,262		
衣類及同附屬品			其他諸港.....	833	33,737		
大阪.....	873	313,297	計	54,082	2,197,131		
撫養.....	69	27,600	砂 糖				
計	942	340,897	高雄.....	7,100	1,704,000		
パ ル プ			基隆.....	1,262	302,880		
神戸.....	2,397	262,472	四日市.....	600	141,000		
其他諸港.....	515	56,393	其他諸港.....	165	40,862		
計	2,912	318,865	計	9,127	2,191,742		
其 他 物 品	139,129	5,269,583	綿 花				
輸 入 計	397,379	23,911,679	神戸.....	2,308	1,384,800		
			其他諸港.....	14	8,400		
			計	2,322	1,393,200		
			麥				
			高松.....	4,856	398,014		
			觀音寺.....	2,317	193,085		
			神戸.....	2,366	191,648		
			其他諸港.....	4,864	364,594		
			計	14,403	1,147,339		
			絹 及 綿 織 物				
			大阪.....	764	470,520		
			石 炭				
			宇部.....	13,612	95,284		

輸出入重要品及其港別又ハ國別

第九表

輸出入重要品及其港別又ハ國別

(續)

港 灣	品 種 及 港 名 又 ハ 國 名	噸 量	價 額	港 灣	品 種 及 港 名 又 ハ 國 名	噸 量	價 額
坂 出 (香 川)	平戸.....	13,199	92,393	丸 龜 (香 川)	坂出.....	9,708	388,805
	若松.....	12,315	73,890		和 紙		
	其他諸港.....	4,204	32,466		田口.....	830	159,360
	計	43,330	294,033		大阪.....	605	111,925
	セ メ ン ト				其他諸港.....	96	18,432
	小野田.....	6,425	134,925		計	1,531	289,717
	八幡.....	6,031	126,651		金 屬 及 同 製 品		
	其他諸港.....	150	3,150		大阪.....	1,580	113,805
	計	12,606	264,726		玉島.....	609	56,130
	金 屬 及 同 製 品				其他諸港.....	60	12,053
	大阪.....	2,042	252,280		計	2,249	181,988
	其他諸港.....	18	848		團 扇		
	計	2,060	253,108		大阪.....	626	93,900
	其 他 物 品	140,306	2,481,244		其他諸港.....	298	44,700
	輸 入 計	279,000	10,693,043		計	924	138,600
			其 他 物 品	38,679	1,652,739		
			輸 出 計	112,468	6,507,658		
			輸 入				
			陶 磁 器				
			大阪.....	1,152	387,072		
			撫養.....	951	319,538		
			香西.....	250	84,000		
			其他諸港.....	22	7,392		
			計	2,375	798,000		
			鮮 魚 介				
			朝鮮.....	1,180	383,500		
			土佐.....	210	105,000		
			其他諸港.....	728	287,901		
			計	2,118	776,401		
			金 屬 及 同 製 品				
			大阪.....	3,459	608,003		
			其他諸港.....	171	36,563		
			計	3,630	644,566		
			鹽 魚 及 乾 魚				
			尾道.....	901	191,790		
			佐伯.....	402	94,068		
			五島.....	330	77,220		
			大阪.....	348	76,390		
			別府.....	220	51,480		
			其他諸港.....	593	134,315		
			計	2,794	625,263		
			石 炭				
			宇部.....	31,840	224,360		
			三池.....	28,000	196,000		
			若松.....	10,120	70,840		
			其他諸港.....	590	6,404		
			計	70,550	497,604		
			肥 料				
			高知.....	1,300	101,400		
			四日市.....	1,175	91,650		
			大阪.....	1,006	81,174		
			其他諸港.....	2,347	198,575		
			計	5,828	472,799		
			食 鹽				

輸出入重要品及其港別又ハ國別

第九表

輸出入重要品及其港別又ハ國別

(續)

港 灣	品 種 及 港 名 又 ハ 國 名	噸 量	價 額	港 灣	品 種 及 港 名 又 ハ 國 名	噸 量	價 額		
丸 龜 (香 川)	神戶.....	3,277	168,714	丸 龜 (香 川)	其他諸港.....	168	60,753		
	大阪.....	2,907	135,507		計	625	237,219		
	高松.....	1,156	76,258		衣類及同附屬品	大阪.....	580	173,422	
	尾道.....	716	64,113			其他諸港.....	259	59,860	
	其他諸港.....	507	26,503		計	839	233,282		
	計	8,563	471,095		米	尾道.....	346	35,292	
	砂 糖					神戶.....	325	34,950	
	大阪.....	1,194	358,110			大阪.....	244	33,672	
	神戶.....	291	80,865			三津濱.....	205	28,290	
	玉島.....	2	630			其他諸港.....	689	96,546	
	計	1,487	439,605		計	1,809	228,750		
	絹及綿織物	大阪.....	563		276,864	毛 織 物	大阪.....	177	200,460
		下津居.....	168		56,448		其他諸港.....	11	15,240
		其他諸港.....	174		89,784		計	188	215,700
		計	905		423,096		木 製 品	大阪.....	1,817
	和 酒 及 洋 酒	大阪.....	666		144,372	德島.....		755	58,670
		尾道.....	210		64,092	神戶.....		400	31,200
		其他諸港.....	775		212,144	其他諸港.....		606	33,995
		計	1,651		420,608	計		3,178	186,260
	木 材	大阪.....	6,997		111,684	罐 詰 食 料	大阪.....	230	98,388
油津.....		4,400	70,080	尾道.....	130		62,400		
德島.....		2,400	60,760	其他諸港.....	27		12,096		
福山.....		2,001	56,028	計	387		172,884		
其他諸港.....		6,313	91,672	石 材	鹽飽島.....		43,280	104,820	
計	22,111	390,224	大阪.....		428	51,360			
蔬 菜 及 果 實	高濱.....	750	48,000		計	43,708	156,180		
	神戶.....	525	36,946		車 輛 部 分 品	大阪.....	191	137,520	
	中島.....	330	33,278	其他諸港.....		2	1,440		
	和歌山.....	500	24,000	計		193	138,960		
	其他諸港.....	4,864	184,433	其 他 物 品	神戶.....	47,322	3,103,908		
計	6,969	326,657	輸 入 計		250,567	11,281,525			
竹 材	大分.....	10,200	122,400	輸 出	煙 草	宇品.....	1,275	765,000	
	大洲.....	8,000	96,000			門司.....	362	217,200	
	其他諸港.....	7,837	93,953			福山.....	158	94,800	
計	26,037	312,353	其他諸港.....			151	90,600		
棉 花	神戶.....	320	134,400			計	1,946	1,167,600	
	大阪.....	242	101,640	豆 類	尾道.....	1,052	101,178		
其他諸港.....	18	7,560	神戶.....		1,013	96,739			
計	580	243,600	其他諸港.....	483	41,393				
藥 品	大阪.....	457	176,466	計	2,548	239,310			

輸出入重要品及其港別又ハ國別

第九表

輸出入重要品及其港別又ハ國別

(續)

港 灣	品 種 及 港 名 又 ハ 國 名	噸 量	價 額	港 灣	品 種 及 港 名 又 ハ 國 名	噸 量	價 額		
多 度 津 (香 川)	內地米			多 度 津 (香 川)	機 械 類				
	大阪.....	1,730	228,360		大阪.....	230	345,000		
	堺.....	1,250	165,000		神戶.....	115	172,500		
	和歌山.....	350	46,200		其他諸港.....	80	120,000		
	其他諸港.....	1,387	115,368		計	425	637,500		
	計	4,717	554,928		鮮 魚 介	下關.....	250	109,380	
	藥 製 品	大阪.....	3,450			55,200	門司.....	165	72,188
		若松.....	2,850			45,600	佐伯.....	112	49,000
		三田尻.....	1,900			30,400	佐柳島.....	105	45,938
		坂出.....	1,650			26,400	其他諸港.....	529	259,010
		尾夕崎.....	1,500		24,000	計	1,224	535,516	
	其他諸港.....	15,340	262,720		肥 料	神戶.....	2,372	141,211	
	計	26,690	444,320			尾道.....	2,165	137,655	
	麥 稈 眞 田	神戶.....	950			342,000	其他諸港.....	1,331	85,730
		大阪.....	35		12,600	計	5,868	364,596	
計	985	354,600	石 炭	若松.....	19,550	234,600			
麥	大阪.....	1,050		81,900	本山.....	6,250	75,000		
	宿毛.....	450		35,100	其他諸港.....	3,420	41,040		
	宇和島.....	400		31,200	計	29,220	350,640		
	神戶.....	400	31,200	綿 織 物	笠岡.....	215	167,700		
	其他諸港.....	1,398	109,044		大阪.....	150	117,000		
計	3,698	288,444	其他諸港.....		31	24,180			
鮮 魚 介	大阪.....	310	135,625	計	396	308,880			
	神戶.....	155	67,813	金 屬 及 同 製 品	大阪.....	710	153,525		
	其他諸港.....	77	33,690		其他諸港.....	392	18,601		
	計	542	237,128	計	1,102	172,126			
機 械 類	門司.....	35	52,500	竹 材 及 籐	中津.....	4,520	54,240		
	其他諸港.....	50	71,625		大分.....	2,550	30,600		
	計	85	124,125		其他諸港.....	5,810	69,720		
和 酒 及 洋 酒	門司.....	95	23,940		計	12,880	154,560		
	下關.....	60	15,120	乾 物 類	尾道.....	65	73,125		
	其他諸港.....	312	78,144		大阪.....	35	39,375		
	計	467	117,204		其他諸港.....	35	39,375		
其 他 物 品	神戶.....	17,817	1,173,372	計	135	151,875			
	輸 出 計	56,947	4,461,721	鹽 魚 及 乾 魚	尾道.....	108	31,740		
輸 入	木 材	大阪.....	12,480		420,136	大阪.....	50	15,900	
		德島.....	2,050		69,100	細島.....	39	14,200	
		神戶.....	2,025		67,774	其他諸港.....	220	77,400	
		和歌山.....	1,870	62,152	計	417	139,240		
		長濱.....	1,800	59,760	魚 節	尾道.....	30	38,250	
其他諸港.....	2,021	67,050	大阪.....	15		19,125			
計	22,246	745,972	宇和島.....	15		19,125			
			其他諸港.....	43		54,825			
			計	103	131,325				

輸出入重要品及其港別又ハ國別

第九表 輸出入重要品及其港別又ハ國別 (續)

港 灣	品 種 及 港 名 又 ハ 國 名	噸 量	價 額	港 灣	品 種 及 港 名 又 ハ 國 名	噸 量	價 額	
多度津 (香 川)	其 他 物 品	46,933	2,017,838	坂 手 (香 川)	其 他 諸 港	733	72,195	
	輸 入 計	120,949	5,709,868		計	5,491	538,479	
	輸 出				其 他 物 品	734	79,792	大 豆
	綿 絲				輸 入 計	6,225	618,271	
	大阪	549	396,364		元 山	2,900	261,000	
	其他諸港	3,493	2,505,486		清 津	1,741	146,216	
	計	4,042	2,901,850		城 津	997	83,758	
	小 麥				鎮 南 浦	925	72,094	
	坂出	2,300	191,820		其他諸港	2,741	232,359	
	大阪	1,267	98,800		計	9,304	795,427	
其他諸港	652	50,856	食 鹽					
計	4,219	341,476	高 雄	5,333	232,000			
叭			其 他 物 品	1,719	194,835	食 鹽		
新居濱	41,584	336,676	輸 入 計	16,356	1,222,262			
多度津	42	672	輸 入					
計	41,626	337,348	綿 織 物					
醬 油			大阪	27,237	5,890,412			
伊豫	575	160,920	神戶	5,790	1,274,640			
內 地 米			門司	5,327	1,159,992			
大阪	1,000	120,000	尾道	2,556	587,207			
其他諸港	150	17,100	長崎	2,000	428,250			
計	1,150	137,100	宇品	1,460	316,772			
其 他 物 品	33,113	1,568,669	下關	1,150	240,800			
輸 出 計	84,725	5,447,363	大分	574	122,260			
輸 入			其他諸港	1,516	355,553	今 治 (愛 媛)		
棉 花			計	47,610	10,375,886			
神戶	446	2,000,759	牛					
肥 料			神戶	190	27,360			
高松	4,033	92,510	大阪	150	21,900			
其他諸港	7,614	615,199	笠岡	105	14,700			
計	11,647	707,709	計	445	63,960			
鮮 魚 介			蕃 椒					
諸港	2,301	460,200	大 阪	416	56,160			
肌 衣			裸 麥					
諸港	121	193,600	大 阪	696	50,112			
其 他 物 品	68,899	2,424,376	丸龜	13	1,014			
輸 入 計	83,414	5,786,644	計	709	51,126			
輸 出			其 他 物 品	1,518	130,915	今 治 (愛 媛)		
醬 油			輸 出 計	14,397	449,004			
神戶	2,260	221,480	輸 入					
大阪	1,950	191,100	肥 料					
吉浦	548	53,704	神戶	6,787	340,143			
輸 入			尾道	39	3,262			
其 他 諸 港			計	6,826	343,405			
計			輸 入					

輸出入重要品及其港別又ハ國別

第九表 輸出入重要品及其港別又ハ國別 (續)

港 灣	品 種 及 港 名 又 ハ 國 名	噸 量	價 額	港 灣	品 種 及 港 名 又 ハ 國 名	噸 量	價 額
今 治 (愛 媛)	石 炭			今 治 (愛 媛)	大 鳥	300	54,000
	宇部	15,337	82,452		其他諸港	2,669	479,700
	楠泊	10,863	67,524		計	7,494	1,348,200
	其他諸港	4,166	22,583		米		
	計	30,368	172,559		大阪	667	102,000
	其 他 物 品	6,630	129,858		大 鳥	485	74,430
	輸 入 計	43,824	645,822		神戶	467	71,400
	輸 出				其他諸港	2,958	450,280
	外 國 貿 易				計	4,577	698,110
	普 通 貿 易				麥		
硫 化 鐵 鐵			神戶	1,416	109,655		
關東州	9,295	145,870	宇和島	1,150	89,550		
其 他 物 品	340	43,262	長濱	783	60,830		
合 計	9,635	189,132	坂出	717	55,536		
外、輸出計	9,635	189,132	糸崎	667	51,480		
內 國 貿 易			其他諸港	2,291	179,544		
綿 織 物			計	7,024	546,595		
大阪	27,237	5,890,412	肌 衣				
神戶	5,790	1,274,640	門司	625	162,500		
門司	5,327	1,159,992	尾道	350	91,000		
尾道	2,556	587,207	其他諸港	1,002	259,805		
長崎	2,000	428,250	計	1,977	513,305		
宇品	1,460	316,772	和 酒				
下關	1,150	240,800	宇和島	214	55,750		
大分	574	122,260	細島	214	55,750		
其他諸港	1,516	355,553	大 鳥	177	38,995		
計	47,610	10,375,886	八幡濱	168	38,260		
タ オ ル			佐伯	179	37,500		
大阪	10,500	1,860,600	大 三 島	156	34,130		
尾道	2,650	469,580	土々呂	143	30,000		
神戶	1,800	318,960	其他諸港	505	121,753		
門司	700	124,040	計	1,756	412,138		
宇品	630	111,636	鮮 魚 介				
其他諸港	1,543	273,331	大阪	320	120,000		
計	17,823	3,158,147	神戶	240	90,000		
綿 絲			新居濱	160	40,000		
大阪	2,660	1,161,090	其他諸港	280	72,900		
觀音寺	766	334,650	計	1,000	322,900		
波方	440	192,060	木 材				
高松	378	164,900	大 鳥	2,043	39,779		
宇和島	244	106,700	大 三 島	1,728	33,962		
八幡濱	167	72,750	新居濱	750	23,150		
其他諸港	86	37,588	西條	825	21,750		
計	4,741	2,069,738	壬生川	850	20,400		
漆 器			其他諸港	7,167	142,513		
若松	1,625	292,500	計	13,363	283,554		
門司	1,250	225,000	屑綿及屑綿絲				
別府	625	112,500	大 阪	4,906	208,522		
大阪	625	112,500	金 屬 及 同 製 品				
下關	400	72,000	佐賀關	100	60,000		
輸 入			新居濱	178	21,124		
若松	1,625	292,500	其他諸港	2,724	107,918		
門司	1,250	225,000	計	3,002	189,042		
別府	625	112,500	輸 入				
大阪	625	112,500	若松	1,625	292,500		
下關	400	72,000	門司	1,250	225,000		
輸 出			別府	625	112,500		
若松	1,625	292,500	大阪	625	112,500		
門司	1,250	225,000	下關	400	72,000		
別府	625	112,500	輸 入				
大阪	625	112,500	若松	1,625	292,500		
下關	400	72,000	門司	1,250	225,000		
輸 入			別府	625	112,500		
若松	1,625	292,500	大阪	625	112,500		
門司	1,250	225,000	下關	400	72,000		
別府	625	112,500	輸 入				
大阪	625	112,500	若松	1,625	292,500		
下關	400	72,000	門司	1,250	225,000		
輸 出			別府	625	112,500		
若松	1,625	292,500	大阪	625	112,500		
門司	1,250	225,000	下關	400	72,000		
別府	625	112,500	輸 入				
大阪	625	112,500	若松	1,625	292,500		
下關	400	72,000	門司	1,250	225,000		
輸 入			別府	625	112,500		
若松	1,625	292,500	大阪	625	112,500		
門司	1,250	225,000	下關	400	72,000		
別府	625	112,500	輸 入				
大阪	625	112,500	若松	1,625	292,500		
下關	400	72,000	門司	1,250	225,000		
輸 出			別府	625	112,500		
若松	1,625	292,500	大阪	625	112,500		
門司	1,250	225,000	下關	400	72,000		
別府	625	112,500	輸 入				
大阪	625	112,500	若松	1,625	292,500		
下關	400	72,000	門司	1,250	225,000		
輸 入			別府	625	112,500		
若松	1,625	292,500	大阪	625	112,500		
門司	1,250	225,000	下關	400	72,000		
別府	625	112,500	輸 入				
大阪	625	112,500	若松	1,625	292,500		
下關	400	72,000	門司	1,250	225,000		
輸 出			別府	625	112,500		
若松	1,625	292,500	大阪	625	112,500		
門司	1,250	225,000	下關	400	72,000		
別府	625	112,500	輸 入				
大阪	625	112,500	若松	1,625	292,500		
下關	400	72,000	門司	1,250	225,000		
輸 入			別府	625	112,500		
若松	1,625	292,500	大阪	625	112,500		
門司	1,250	225,000	下關	400	72,000		
別府	625	112,500	輸 入				
大阪	625	112,500	若松	1,625	292,500		
下關	400	72,000	門司	1,250	225,000		
輸 出			別府	625	112,500		
若松	1,625	292,500	大阪	625	112,500		
門司	1,250	225,000	下關	400	72,000		
別府	625	112,500	輸 入				
大阪	625	112,500	若松	1,625	292,500		
下關	400	72,000	門司	1,250	225,000		
輸 入			別府	625	112,500		
若松	1,625	292,500	大阪	625	112,500		
門司	1,250	225,000	下關	400	72,000		
別府	625	112,500	輸 入				
大阪	625	112,500	若松	1,625	292,500		
下關	400	72,000	門司	1,250	225,000		
輸 出			別府	625	112,500		
若松	1,625	292,500	大阪	625	112,500		
門司	1,250	225,000	下關	400	72,000		
別府	625	112,500	輸 入				
大阪	625	112,500	若松	1,625	292,500		
下關	400	72,000	門司	1,250	225,000		
輸 入			別府	625	112,500		
若松	1,625	292,500	大阪	625	112,500		
門司	1,250	225,000	下關	400	72,000		
別府	625	112,500	輸 入				
大阪	625	112,500	若松	1,625	292,500		
下關	400	72,000	門司	1,250	225,000		
輸 出			別府	625	112,500		
若松	1,625	292,500	大阪	625	112,500		
門司	1,250	225,000	下關	400	72,000		
別府	625	112,500	輸 入				
大阪	625	112,500	若松	1,625	292,500		
下關	400	72,000	門司	1,250	225,000		
輸 入			別府	625	112,500		
若松	1,625	292,500	大阪	625	112,500		
門司	1,250	225,000	下關	400	72,000		
別府	625	112,500	輸 入				
大阪	625	112,500	若松	1,625	292,500		
下關	400	72,000	門司	1,250	225,000		
輸 出			別府				

第九表 輸出入重要品及其港別又ハ國別 (續)

港 灣	品 種 及 港 名 又 ハ 國 名	噸 量	價 額	港 灣	品 種 及 港 名 又 ハ 國 名	噸 量	價 額
今 治 (愛 媛)	果 實			今 治 (愛 媛)	佛領マカテヤ.....	8,944	237,000
	大阪.....	1,126	41,850		英領クリスマス...	6,759	190,710
	尾道.....	790	31,920		計	68,088	1,219,169
	其他諸港.....	1,768	90,745		豆 糲		
	計	3,684	164,515		關東州.....	3,092	178,473
	機 械 類				銅 滓		
	新居濱.....	169	50,800		關東州.....	1,249	80,489
	四坂島.....	57	21,250		機 械 類		
	其他諸港.....	159	73,573		獨逸.....	—	47,708
	計	385	145,623		北米合衆國.....	—	22,740
	肥 料				計	—	70,448
	壬生川.....	549	30,277		其 他 物 品	2,295	106,188
	大島.....	266	15,113		合 計	74,787	1,654,767
	大三島.....	219	12,339		其 他 貿 易		
	其他諸港.....	1,420	82,703		雜 品	—	4,898
	計	2,454	140,432		合 計	—	4,898
	牛				外、輸入計	74,787	1,659,665
	尾道.....	700	84,000		內 國 貿 易		
	其他諸港.....	500	51,000		綿 絲		
	計	1,200	135,000		大阪.....	10,196	4,450,360
煙 草			三島.....	5,332	2,327,515		
大島.....	67	39,500	觀音寺.....	4,706	2,053,975		
大三島.....	53	31,600	川之石.....	2,171	947,690		
其他諸港.....	82	48,980	長崎.....	1,371	598,490		
計	202	120,080	大分.....	500	218,250		
菜 子			其他諸港.....	550	240,075		
大崎島.....	76	19,950	計	24,826	10,836,355		
大島.....	40	10,500	棉 花				
其他諸港.....	295	77,350	大阪.....	10,867	5,379,000		
計	411	107,800	漆 器				
砂 糖			黑江.....	3,800	608,000		
大島.....	100	30,000	大阪.....	600	100,800		
大三島.....	73	22,000	岩城.....	600	96,000		
其他諸港.....	163	49,000	尾道.....	400	64,000		
計	336	101,000	其他諸港.....	3,813	610,000		
化粧品及小間物			計	9,213	1,478,800		
大島.....	33	13,900	絹 及 綿 織 物				
大三島.....	27	11,400	大阪.....	534	719,425		
大崎出.....	26	11,000	波方.....	842	173,349		
新居濱.....	26	10,650	尾道.....	193	136,265		
其他諸港.....	103	42,620	其他諸港.....	41	26,815		
計	215	89,570	計	1,610	1,055,854		
其 他 物 品			米				
內、輸出計	26,267	1,646,989	仁川.....	2,750	417,000		
外、內合計	150,427	2,777,146	尾道.....	667	97,250		
	160,062	22,966,278	神戶.....	667	88,000		
			群山.....	534	79,850		
			其他諸港.....	708	107,525		
			計	5,326	789,625		
			輸 入				
			外 國 貿 易				
			普 通 貿 易				
			燐 礦 石				
			北米合衆國.....	52,385	791,459		

輸出入重要品及其港別又ハ國別

第九表 輸出入重要品及其港別又ハ國別 (續)

港 灣	品 種 及 港 名 又 ハ 國 名	噸 量	價 額	港 灣	品 種 及 港 名 又 ハ 國 名	噸 量	價 額
今 治 (愛 媛)	鮮 魚 介			今 治 (愛 媛)	麥		
	朝鮮.....	3,252	284,550		大三島.....	924	69,300
	下關.....	148	55,500		大島.....	612	45,760
	其他諸港.....	1,301	310,800		河原津.....	484	36,290
	計	4,701	650,850		伯方島.....	483	36,160
	石 炭				其他諸港.....	1,258	94,080
	若松.....	64,852	505,846		計	3,761	281,590
	宇部.....	5,500	42,900		化粧品及小間物		
	其他諸港.....	5,970	46,566		大阪.....	556	205,410
	計	76,322	595,312		其他諸港.....	150	57,880
	木 材				計	706	263,290
	大阪.....	13,350	295,025		洋 服		
	其他諸港.....	20,567	272,056		大阪.....	355	241,400
	計	33,917	567,081		藥 品		
	金屬及同製品				大阪.....	652	142,737
	大阪.....	4,002	463,306		其他諸港.....	838	79,550
	其他諸港.....	555	28,926		計	1,490	222,287
	計	4,557	492,232		澱 粉		
	和 酒 及 洋 酒				大阪.....	1,318	150,800
	三津口.....	571	124,600		尾道.....	382	43,680
尾道.....	352	85,170	計	1,700	194,480		
竹原.....	321	71,400	下 駄				
大阪.....	287	57,720	大阪.....	416	99,720		
鞆.....	139	46,510	尾道.....	213	51,000		
其他諸港.....	400	79,610	其他諸港.....	172	41,160		
計	2,067	465,010	計	801	191,880		
肥 料			毛 織 物				
糸崎.....	2,318	123,675	大阪.....	49	186,100		
尾道.....	1,997	109,751	雜 誌				
神戶.....	1,235	67,935	大阪.....	354	141,600		
大阪.....	1,065	67,210	其他諸港.....	98	39,200		
其他諸港.....	1,904	76,175	計	452	180,800		
計	8,519	444,746	陶 磁 器				
砂 糖			大阪.....	481	51,930		
大阪.....	501	142,880	香西.....	281	30,330		
神戶.....	310	88,350	三田尻.....	253	27,360		
尾道.....	243	69,160	伊萬里.....	208	22,500		
其他諸港.....	183	52,060	門司.....	143	15,480		
計	1,237	352,450	其他諸港.....	306	33,120		
肌 衣			計	1,672	180,720		
大阪.....	1,270	304,800	豆 類				
其他諸港.....	186	44,400	尾道.....	950	71,900		
計	1,456	349,200	仁川.....	667	52,000		
蔬 菜 及 果 實			神戶.....	683	49,700		
下關.....	973	46,720	計	2,300	173,600		
大長.....	1,363	41,610	製 綿				
神戶.....	633	35,844	竹原.....	400	54,000		
門司.....	492	25,397	尾道.....	333	45,000		
大島.....	1,210	20,892	大阪.....	250	33,750		
其他諸港.....	5,336	158,291	其他諸港.....	267	36,000		
計	10,007	328,744	計	1,250	168,750		

輸出入重要品及其港別又ハ國別

第九表 輸出入重要品及其港別又ハ國別 (續)

港 灣	品 種 及 港 名 又 ハ 國 名	噸 量	價 額	港 灣	品 種 及 港 名 又 ハ 國 名	噸 量	價 額
今 治 (愛 媛)	乾 魚			川之江 (愛 媛)	生 絲		
	宇和島	385	32,000		神戶	42	184,000
	尾道	181	26,121		其 他 物 品	40,087	526,530
	佐伯	247	23,706		輸 出 計	51,542	3,305,530
	其他諸港	887	80,636				
	計	1,700	162,463		輸 入		
	菜 子				製紙原料(其他ノ)		
	大阪	380	85,500		三津濱	1,500	252,000
	岩城	114	25,500		延岡	500	84,000
	其他諸港	226	51,000		其他諸港	2,250	243,000
	計	720	162,000		計	4,250	579,000
	礦 油				パ ル プ		
	大阪	2,275	72,720		神戶	2,667	400,000
	神戶	575	41,600		大阪	1,000	150,000
	糸崎	325	26,000		計	3,667	550,000
尾道	200	7,200	石 炭				
計	3,375	147,520	若松	25,150	301,800		
印 刷 物			マ ニ ラ 麻				
尾道	794	127,040	神戶	3,833	299,000		
大阪	25	8,000	大阪	288	255,000		
計	819	135,040	絹 及 綿 織 物				
木 炭			大阪	288	255,000		
佐伯	1,024	28,860	葉 煙 草				
細島	1,648	24,720	宇品	333	65,000		
西條	1,448	21,720	岡山	267	52,000		
郡中	1,300	19,500	笠岡	167	32,500		
其他諸港	2,054	30,810	其他諸港	333	65,000		
計	8,374	125,610	計	1,100	214,500		
其 他 物 品	180,479	3,030,909	牛				
内、輸入計	404,628	29,833,698	尾道	537	96,600		
外、内合計	479,415	31,493,363	其他諸港	513	92,400		
			計	1,050	189,000		
			其 他 物 品	25,522	1,780,842		
			輸 入 計	64,860	4,169,142		
			輸 出				
			和 紙				
			大阪	5,000	1,375,000		
			神戶	1,000	275,000		
			門司	600	165,000		
			其他諸港	380	104,500		
			計	6,980	1,919,500		
			葉 煙 草				
			宇品	733	143,000		
			門司	667	130,000		
			三津濱	500	97,500		
			岡山	333	65,000		
			計	2,233	435,500		
			麥 稈 類 子				
			大阪	1,000	120,000		
			神戶	750	90,000		
			其他諸港	250	30,000		
			計	2,000	240,000		
			綿 絲				
			今治	5,072	2,099,808		
			大阪	502	207,828		
			計	5,574	2,307,636		
			銅 鐵 石				
			別府	19,874	953,952		
			小野田	12,167	584,016		
			佐賀關	5,568	267,264		
			尼ヶ崎	501	24,048		
			計	38,110	1,829,280		
			和 紙				
			門司	546	109,200		

輸出入重要品及其港別又ハ國別

第九表 輸出入重要品及其港別又ハ國別 (續)

港 灣	品 種 及 港 名 又 ハ 國 名	噸 量	價 額	港 灣	品 種 及 港 名 又 ハ 國 名	噸 量	價 額
三 島 (愛 媛)	大阪	502	100,400	新居濱 (愛 媛)	其 他 物 品	120,356	3,235,807
	別府	421	84,200		輸 出 計	361,197	23,380,826
	神戶	371	74,200				
	其他諸港	826	165,200		輸 入		
	計	2,666	533,200		智 利 硝 石		
	其 他 物 品	13,191	863,422		神戶	497,388	43,362,321
	輸 出 計	59,541	5,533,538		燐 礦 石		
					大阪	30,150	845,242
					神戶	51,152	776,485
					計	81,302	1,621,727
					粗 銅		
					四坂島	2,975	981,723
					大阪	836	275,791
					計	3,811	1,257,514
					鐵 材		
			大阪	934	532,611		
			吹 播 磨	42,592	479,155		
			硫酸安母尼亞				
			神戶	8,546	437,808		
			硫 酸				
			四坂島	44,126	353,010		
			絹 及 綿 織 物				
			大阪	97	198,250		
			神戶	39	85,500		
			尾道	5	14,750		
			計	141	298,500		
			其 他 物 品	98,710	4,194,448		
			輸 入 計	777,550	52,537,094		
			輸 出				
			電 氣 銅				
			大阪	26,218	13,371,310		
			東京	313	159,819		
			其他諸港	74	37,885		
			計	26,605	13,569,014		
			肥 料				
			函館	151,808	4,829,767		
			鐵 石				
			四坂島	31,106	699,885		
			大阪	6,581	148,073		
			其他諸港	3,520	79,191		
			計	41,207	927,149		
			硫 酸				
			諸港	20,513	585,400		
			粗 銅				
			四坂島	704	232,285		
			大阪	4	1,404		
			計	708	233,689		
			輸 出 計				
			綿 織 物				
			大阪	884	783,980		
			尾道	796	715,950		
			神戶	388	349,500		
			宇品	203	182,700		
			門司	107	96,600		
			其他諸港	130	116,700		
			計	2,508	2,245,430		
			綿 絲				
			門司	728	524,320		
			大阪	694	499,760		
			尾道	348	250,640		
			宇品	295	212,160		
			計	2,065	1,486,880		
			生 絲				
			神戶	126	1,384,000		

輸出入重要品及其港別又ハ國別

第九表 輸出入重要品及其港別又ハ國別 (續)

港 灣	品 種 及 港 名 又 ハ 國 名	噸 量	價 額	港 灣	品 種 及 港 名 又 ハ 國 名	噸 量	價 額	
高 濱 (愛 媛)	木 材			高 濱 (愛 媛)	其他諸港.....	1,808	86,796	
	大阪.....	22,075	794,700		計	3,002	144,084	
	吉浦.....	11,358	408,870		醬 油			
	神戶.....	2,560	92,160		門司.....	543	68,400	
	計	35,993	1,295,730		下關.....	311	39,150	
	內 地 米				宇和島.....	225	28,350	
	神戶.....	2,250	324,000		計	1,079	135,900	
	大阪.....	2,217	319,200		椎 草			
	吉浦.....	1,083	156,000		大阪.....	167	113,250	
	宇品.....	1,050	151,200		其 他 物 品	13,668	980,953	
	計	6,600	950,400		輸 出 計	89,146	11,484,245	
	製 造 煙 草				輸 入			
	今治.....	1,063	488,750		鋳 力 板			
	大阪.....	720	331,200		神戶.....	1,689	1,063,860	
	計	1,783	819,950		大阪.....	1,056	665,280	
	陶 磁 器				計	2,745	1,729,140	
	神戶.....	1,953	234,300		棉 花			
	宇品.....	1,660	159,069		神戶.....	1,515	1,136,050	
	大阪.....	1,408	143,565		大阪.....	571	428,600	
	吉浦.....	375	38,284		計	2,086	1,564,650	
計	5,396	575,218	綿 絲					
蜜 柑			大阪.....	1,012	728,800			
神戶.....	963	101,150	神戶.....	799	574,900			
門司.....	887	93,128	計	1,811	1,303,700			
大阪.....	837	87,892	藥 品					
其他諸港.....	472	50,320	大阪.....	308	846,250			
計	3,159	332,490	門司.....	67	161,280			
罐 詰 食 料			計	375	1,007,510			
宇品.....	388	139,620	鐵					
尾道.....	338	121,740	大阪.....	1,789	939,050			
神戶.....	178	63,900	書 籍 及 雜 誌					
計	904	325,260	大阪.....	51	410,400			
竹 材			尾道.....	49	388,000			
大阪.....	10,635	212,700	計	100	798,400			
鮮 魚 介			セ メ ン ト					
大阪.....	200	75,150	神戶.....	15,126	453,770			
吉浦.....	126	47,190	下關.....	8,370	251,106			
神戶.....	105	39,240	計	23,496	704,876			
宇品.....	35	12,960	製 造 煙 草					
計	466	174,540	大阪.....	945	434,700			
蒲 鉾			門司.....	393	180,550			
大阪.....	320	83,200	計	1,338	615,250			
宇品.....	171	44,330	砂 糖					
門司.....	130	33,800	大阪.....	1,165	384,560			
計	621	161,330	神戶.....	362	119,372			
和 紙			門司.....	348	104,400			
神戶.....	717	107,550	計	1,875	608,332			
大阪.....	257	38,580						
計	974	146,130						
梨								
大阪.....	611	29,304						
門司.....	583	27,984						

第九表 輸出入重要品及其港別又ハ國別 (續)

港 灣	品 種 及 港 名 又 ハ 國 名	噸 量	價 額	港 灣	品 種 及 港 名 又 ハ 國 名	噸 量	價 額	
高 濱 (愛 媛)	毛 織 物			高 濱 (愛 媛)	下關.....	541	81,210	
	大阪.....	140	468,790		計	1,148	207,434	
	服 物 及 同 附 屬 品				文 房 具			
	大阪.....	458	467,490		大阪.....	398	206,700	
	肥 料				罐 詰 食 料			
	大阪.....	8,428	378,547		大阪.....	441	158,610	
	門司.....	1,688	66,840		宇和島.....	123	44,400	
	計	10,116	445,387		計	564	203,010	
	食 鹽				機 械 類			
	神戶.....	3,168	237,565		大阪.....	305	183,000	
	坂出.....	2,518	188,875		朝 鮮 米			
	計	5,686	426,440		下關.....	1,417	178,500	
	電 氣 用 品				陶 磁 器			
	大阪.....	1,438	414,000		大阪.....	832	109,868	
	絹 及 綿 織 物				高松.....	704	67,600	
	大阪.....	21	230,400		計	1,536	177,468	
	今治.....	196	135,020		硝 子 製 品			
	計	217	365,420		大阪.....	312	150,233	
	石 炭				葉 煙 草			
	若松.....	44,200	353,600		多度津.....	508	142,100	
金 屬(其他ノ)			內 地 米					
大阪.....	445	334,000	神戶.....	467	67,200			
和 酒 及 洋 酒			大阪.....	420	60,480			
大阪.....	1,267	293,550	計	887	127,680			
宇品.....	125	31,500	製 綿					
計	1,392	325,050	大阪.....	528	95,040			
燐 寸			尾道.....	172	30,900			
大阪.....	1,938	310,000	計	700	125,940			
衣 類 及 同 附 屬 品			其 他 物 品	6,130	1,290,988			
大阪.....	194	217,680	輸 入 計	126,464	17,600,288			
門司.....	727	72,740						
計	921	290,420	輸 出					
洋 傘			內 地 米					
大阪.....	205	254,200	吳.....	17,833	2,675,000			
自 轉 車			宇品.....	14,917	2,237,500			
大阪.....	600	240,000	阿賀.....	9,000	1,350,000			
木 材			大阪.....	6,200	930,000			
長濱.....	6,058	218,070	倉橋.....	2,250	337,500			
醬 油			宇和島.....	2,167	325,000			
高松.....	1,322	155,400	神戶.....	1,783	267,500			
宇和島.....	500	58,800	中島.....	1,333	200,000			
計	1,822	214,200	八幡濱.....	917	137,500			
化 粧 品 及 小 間 物			興居島.....	667	100,000			
大阪.....	1,308	209,200	油宇.....	667	100,000			
和 紙 及 洋 紙			其他諸港.....	3,133	470,000			
大阪.....	607	126,224	計	60,867	9,130,000			
			木 材					
			大阪.....	15,000	1,680,000			

輸出入重要品及其港別又ハ國別

第九表

輸出入重要品及其港別又ハ國別

(續)

輸出入重要品及其港別又ハ國別

港 灣	品 種 及 港 名 又 ハ 國 名	噸 量	價 額	港 灣	品 種 及 港 名 又 ハ 國 名	噸 量	價 額		
三津濱 (愛媛)	高松	6,250	700,000	三津濱 (愛媛)	三島	500	180,000		
	玉島	3,375	378,000		計	2,125	765,000		
	今治	3,000	356,000		麥	宇和島	4,925	320,500	
	宇和島	1,250	190,000			笠岡	1,500	109,000	
	宇品	750	114,000			神戸	833	65,000	
	吳	1,000	112,000			其他諸港	3,617	250,500	
	郡中	500	76,000			計	10,875	745,000	
	長濱	500	76,000		果 實(其他ノ)	門司	2,250	135,000	
	計	31,625	3,682,000			大阪	1,667	100,000	
	綿 織 物	尾道	2,425			2,498,000	神戸	1,417	85,000
		下關	175			182,000	下關	833	50,000
		宇品	195			181,200	別府	833	50,000
		其他諸港	384		311,400	其他諸港	4,001	240,000	
	計	3,179	3,172,600		計	11,001	660,000		
	食 鹽	御莊	11,333		850,000	罐 詰 食 料	尾道	650	260,000
中島		10,000	750,000	大阪	250		100,000		
宇和島		6,000	450,000	神戸	180		72,000		
八幡濱		3,333	250,000	下關	175		70,000		
長濱		2,333	175,000	門司	150		60,000		
吉田		1,333	100,000	其他諸港	101		40,000		
其他諸港		1,267	95,000	計	1,506		602,000		
計		35,599	2,670,000	海 草	郡中		86	152,310	
清 酒		神戸	1,500		399,000		中島	74	131,925
		尾道	1,071		285,000		八幡濱	61	97,750
	門司	821	218,500		興居島	20	22,200		
	柳井	714	190,000		計	241	404,185		
	下關	714	190,000	藥 品	宇和島	50	180,000		
	今治	536	142,500		神戸	49	64,000		
	若松	536	142,500		郡中	25	40,000		
	八幡濱	321	85,500		其他諸港	155	36,200		
其他諸港	536	142,500	計		279	320,200			
計	6,749	1,795,500	鹽 魚	神戸	696	130,500			
蜜 柑	神戸	6,250		375,000	長濱	320	60,000		
	門司	4,167		250,000	吳	320	60,000		
	宇品	3,917		235,000	其他諸港	360	67,500		
	下關	3,750		225,000	計	1,696	318,000		
	其他諸港	3,501	210,000	和 紙	大阪	250	290,000		
計	21,585	1,295,000	其他諸港		5	5,800			
梨	門司	3,516	180,000		計	255	295,800		
	下關	3,125	160,000		蒲 鉾	吳	195	75,000	
	若松	1,953	100,000			宇部	117	45,000	
	別府	1,953	100,000	下關		117	45,000		
	小倉	1,563	80,000	宇品		117	45,000		
	大阪	1,563	80,000	計		117	45,000		
	大島	1,562	80,000						
	八幡濱	1,563	80,000						
	其他諸港	5,251	268,800						
	計	22,050	1,128,800						
三 椏	川之江	875	315,000						
	吉浦	750	270,000						

第九表

輸出入重要品及其港別又ハ國別

(續)

輸出入重要品及其港別又ハ國別

港 灣	品 種 及 港 名 又 ハ 國 名	噸 量	價 額	港 灣	品 種 及 港 名 又 ハ 國 名	噸 量	價 額			
三津濱 (愛媛)	尾道	78	30,000	三津濱 (愛媛)	木 材					
	其他諸港	71	27,000		大阪	5,250	741,000			
	計	695	267,000		宇品	2,500	430,000			
	花 經	尾道	1,750		84,000	吳	1,750	301,000		
		門司	1,500		72,000	細島	2,175	217,500		
		宇品	1,050		50,400	德島	1,250	215,000		
		其他諸港	1,000		48,000	長濱	2,000	200,000		
		計	5,300		254,400	其他諸港	700	95,200		
	木 炭	諸港	15,625		250,000	計	15,625	2,199,700		
		肥 料	郡中		2,687	171,200	清 酒	宇品	1,786	450,000
			其他諸港		1,188	78,400		灘	1,071	300,000
			計		3,875	249,600		神戸	1,143	288,000
			煎 子		尾道	308		60,000	大島	893
	其他諸港				754	147,000		今治	893	225,000
	計	1,062			207,000	柳井	893	225,000		
鮮 魚 介	吉浦	256		64,000	大阪	714	180,000			
	宇品	240		60,000	菊間	357	90,000			
	其他諸港	272	68,000	計	7,750	1,983,000				
	計	768	192,000	石 炭	本山	42,000	588,000			
	菓 子	柳井	280		58,800	若松	45,500	455,000		
門司		267	56,000		八幡	6,500	91,000			
其他諸港		214	44,800		計	94,000	1,134,000			
計		761	159,600		海 草	宇品	425	535,000		
其 他 物 品		輸出計	265,331	30,315,546		大阪	163	302,500		
	橫濱	80	160,000	其他諸港		250	95,000			
	計	761	159,600	計		918	1,092,500			
	藥 品	大阪	1,299	922,000		製 造 煙 草	宇品	750	900,000	
		其他諸港	406	91,600	下關		3,200	640,000		
計		1,705	1,013,600	三机	560		112,000			
製 造 煙 草		下關	3,200	640,000	其他諸港		320	64,000		
		宇品	750	900,000	計		4,080	816,000		
	鮮 魚 介			綿 織 物	大阪	75	420,000			
	下關	3,200	640,000		尾道	50	280,000			
	三机	560	112,000		神戸	13	70,000			
其他諸港	320	64,000	計		138	770,000				
計	4,080	816,000	機 械 類		大阪	1,050	630,000			
輸 入	尾道	8,667		650,000	橫濱	138	132,000			
	論間	8,333		625,000	計	1,188	762,000			
	多喜濱	4,333		325,000	電 氣 用 品	大阪	875	700,000		
	坂出	2,667		200,000						
	宇多津	1,333	100,000							
林田	1,333	100,000								
其他諸港	2,800	210,000								
計	29,466	2,210,000								

第九表

輸出入重要品及其港別又ハ國別 (續)

港灣	品種及港名 又ハ國名	噸量	價額	港灣	品種及港名 又ハ國名	噸量	價額
三津濱 (愛媛)	米			神戶	50	100,000	
	神戶	2,083	265,000	計	200	400,000	
	門司	1,250	172,500	豆類			
	長崎	1,167	161,000	門司	1,516	145,800	
	下關	666	86,000	神戶	1,084	118,600	
	大阪	83	11,500	釜山	833	70,000	
	計	5,249	696,000	尾道	700	63,000	
	化粧品及小間物			計	4,133	397,400	
	大阪	575	529,000	洋酒			
	尾道	125	115,000	神戶	668	135,000	
	計	700	644,000	大阪	768	133,000	
	鹽魚及乾魚			其他諸港	272	52,700	
	下關	2,293	326,000	計	1,708	320,700	
	尾道	560	84,000	煎子			
	長濱	491	70,000	平戶	1,077	168,000	
	上灘	411	58,000	安下庄	385	60,000	
	其他諸港	454	65,400	其他諸港	344	53,520	
	計	4,209	603,400	計	1,806	281,520	
	植物性油			菓子			
	宇品	1,250	400,000	大阪	800	144,000	
	大阪	230	102,300	尾道	533	96,000	
	博多	326	83,500	其他諸港	227	40,800	
	下關	50	13,000	計	1,560	280,800	
	計	1,856	598,800	醬油			
	小麥粉			小豆島	1,250	140,000	
神戶	2,500	320,000	瀧野	714	90,000		
岡山	875	112,000	大島	357	40,000		
門司	750	96,000	計	2,321	260,000		
其他諸港	500	64,000	麵類				
計	4,625	592,000	尾道	1,000	100,000		
肥料			神戶	750	75,000		
神戶	2,454	155,000	小豆島	500	50,000		
糸崎	2,242	120,000	大阪	250	25,000		
小串	2,083	100,000	計	2,500	250,000		
群山	2,033	91,000	石灰石				
其他諸港	834	40,000	蒲苺島	20,000	240,000		
計	9,646	506,000	文房具				
果實			大阪	625	200,000		
中島	5,033	272,145	宇品	125	40,000		
興居島	3,761	203,235	計	750	240,000		
其他諸港	125	9,395	陶製品				
計	8,919	484,775	鶴川	1,250	130,000		
金屬管			尾道	1,000	104,000		
大阪	907	408,000	計	2,250	234,000		
礦油			和紙及洋紙				
神戶	1,600	224,000	大阪	263	167,000		
糸崎	750	110,000	其他諸港	63	40,000		
其他諸港	675	67,500	計	326	207,000		
計	3,025	401,500	其他物品	80,950	4,436,410		
麻絲及麻線			輸入計	328,185	32,036,105		
大阪	150	300,000					

出入重要品及其港別又ハ國別

第九表

輸出入重要品及其港別又ハ國別 (續)

港灣	品種及港名 又ハ國名	噸量	價額	港灣	品種及港名 又ハ國名	噸量	價額
長濱 (愛媛)	輸出			其他諸港	60	36,300	
	生絲			計	657	394,200	
	尾道	295	1,543,560	肥料			
	大阪	197	1,030,750	大阪	896	65,360	
	神戶	23	118,750	神戶	858	62,510	
	計	515	2,693,060	尼ヶ崎	721	51,900	
	木材			鳴尾	563	40,500	
	諸港	25,224	586,377	新居濱	563	40,500	
	其他諸港			其他諸港	1,208	86,940	
	大阪	1,001	250,200	計	4,809	347,710	
	神戶	241	60,300	和酒及洋酒			
	其他諸港	57	14,200	靱	257	50,400	
	計	1,299	324,700	大阪	175	50,125	
	牛			神戶	176	49,950	
	宇品	1,562	187,440	宇品	203	44,650	
	神戶	538	64,560	其他諸港	256	52,920	
	計	2,100	252,000	計	1,067	248,045	
	蠟及蠟燭			化粧品及小間物			
	大阪	438	105,070	大阪	510	163,040	
	神戶	334	80,200	其他諸港	155	49,240	
	其他諸港	70	16,760	計	665	212,280	
	計	842	202,030	砂糖			
	和紙			大阪	241	90,210	
	大阪	120	60,000	神戶	162	60,750	
	其他諸港	246	123,000	高濱	55	20,640	
計	366	183,060	計	458	171,600		
乾魚			金屬及同製品				
尾道	311	50,556	大阪	538	116,436		
其他諸港	713	119,211	其他諸港	160	37,118		
計	1,024	169,767	計	698	153,554		
鮮魚介			礦油				
大阪	226	84,840	糸崎	700	96,000		
其他諸港	150	56,424	神戶	335	44,200		
計	376	141,264	三津濱	51	7,500		
其他物品	154,554	802,473	計	1,086	147,700		
輸出計	186,300	5,354,731	米				
輸入			神戶	203	26,840		
絹織物			宇品	175	23,100		
大阪	30	216,000	吉浦	175	23,100		
神戶	14	102,000	其他諸港	341	45,100		
其他諸港	19	135,600	計	894	118,140		
計	63	453,600	其他物品	26,392	2,034,676		
綿織物			輸入計	36,789	4,281,505		
大阪	342	205,000	輸出				
今治	138	82,900	神戶	5,097	2,226,497		
神戶	117	70,000	大阪	298	118,080		
計			其他諸港	14	6,840		
川之石 (愛媛)			計	5,409	2,351,417		

出入重要品及其港別又ハ國別

第九表 輸出入重要品及其港別又ハ國別 (續)

港 灣	品 種 及 港 名 又 ハ 國 名	噸 量	價 額	港 灣	品 種 及 港 名 又 ハ 國 名	噸 量	價 額
八幡濱 (愛媛)	其他諸港計	2,641	495,450	大阪	金屬及同製品	300	360,000
	米	4,781	896,700	大阪	和酒及洋酒	1,263	317,500
	下關	2,897	283,600	其他諸港	和傘及洋傘	96	1,440
	大分	1,090	163,500	計	計	1,359	318,940
	佐賀關	513	77,000	大阪	和傘及洋傘	975	214,880
	神戶	533	53,600	其他諸港	計	346	79,350
	其他諸港	1,504	201,810	計	計	1,321	294,230
	計	6,537	779,510	和傘及洋傘	吳	251	220,000
	棉花			大阪	計	37	70,000
	大阪	685	513,750	大豆	門司	1,883	169,500
	神戶	184	138,000	神戶	計	1,112	100,500
	計	869	651,750	和紙及洋紙	大阪	524	128,100
	染料			宿毛	其他諸港	179	55,500
	大阪	385	423,000	計	計	178	84,650
	神戶	125	137,000	履物及同附屬品	大阪	139	163,300
	計	510	560,000	其他諸港	其他諸港	116	83,600
	菓子			計	計	255	246,900
	大阪	1,000	337,500	麥	大分	733	61,400
	宇和島	240	81,000	高濱	其他諸港	694	43,920
	高濱	199	67,050	其他諸港	計	1,541	127,560
	川之石	3	900	計	印刷物	155	139,500
	計	1,442	486,450	大阪	高濱	92	82,800
	衣類及同附屬品			計	計	247	222,300
	大阪	641	433,320	乾物類	大阪	382	124,140
	其他諸港	48	34,200	大阪	其他諸港	101	12,360
計	689	467,520	計	計	483	136,500	
製造煙草			瓶具	大阪	291	72,000	
大分	720	432,000	大阪	高濱	145	36,000	
木材			大分	計	82	20,250	
宇和島	97,182	332,160	計	計	518	128,250	
其他諸港	2,097	81,840	鹽魚及乾魚	三崎	307	22,600	
計	99,279	414,000	三崎	深浦	300	21,600	
繭			四ツ濱	其他諸港	282	18,600	
龜成	320	49,600	計	計	715	52,680	
伊方	280	43,400	書籍及雜誌	大阪	110	110,000	
大分	240	37,200					
川之石	228	35,340					
町見	220	34,100					
三崎	220	34,100					
其他諸港	1,086	168,330					
計	2,594	402,070					
砂糖							
下關	500	172,500					
大阪	304	104,880					
鹿兒島	300	103,500					
宇和島	40	13,800					
計	1,144	394,680					
肥料							
大阪	3,960	294,600					
神戶	1,333	66,000					
計	5,293	360,600					
麻絲							

第九表 輸出入重要品及其港別又ハ國別 (續)

港 灣	品 種 及 港 名 又 ハ 國 名	噸 量	價 額	港 灣	品 種 及 港 名 又 ハ 國 名	噸 量	價 額
八幡濱 (愛媛)	製 綿			下關	鹽魚及乾魚	6,566	86,680
	大阪	737	88,400	其他諸港	計	5,051	67,302
	神戶	100	12,000	神戶	神戶	454	79,940
	計	837	100,400	尾道	尾道	427	57,700
宇和島 (愛媛)	其他物品	23,909	2,036,300	大阪	大阪	269	44,410
	輸入計	336,616	22,467,990	其他諸港	其他諸港	752	124,792
	計			計	計	1,902	306,842
	生 絲			繭	神戶	1,535	191,813
	神戶	1,167	3,851,568	大阪	大阪	404	50,550
	其他諸港	10	32,142	其他諸港	其他諸港	223	27,825
	計	1,177	3,883,710	計	計	2,162	270,188
	綿織物			製 綿	白杵	507	91,200
	神戶	3,167	1,330,088	下關	下關	317	57,000
	大阪	2,127	893,288	其他諸港	其他諸港	404	72,600
其他諸港	77	32,418	計	計	1,228	220,800	
計	5,371	2,255,794	製造煙草	深浦	115	86,000	
米			吉田	吉田	45	34,000	
平城	1,176	161,190	其他諸港	其他諸港	110	83,700	
岩松	1,041	151,030	計	計	270	203,700	
船越	603	81,112	砂 糖	岩松	210	63,000	
小築紫	561	79,388	宿毛	宿毛	169	50,600	
深浦	433	60,742	吉田	吉田	106	31,760	
宿毛	411	59,716	其他諸港	其他諸港	183	54,940	
其他諸港	814	116,182	計	計	668	200,300	
計	5,039	709,360	其他物品	其他物品	28,397	2,151,977	
醬 油			輸出計	輸出計	95,472	12,330,665	
高知	1,274	139,113					
宿毛	1,068	116,610					
下田	464	50,700					
其他諸港	2,301	251,472					
計	5,107	557,895					
礦 油							
宿毛	1,275	143,000					
船越	557	63,280					
深浦	454	49,260					
其他諸港	1,159	148,988					
計	3,445	404,528					
和酒及洋酒							
宿毛	328	78,335					
平城	203	44,110					
船越	173	38,200					
深浦	133	30,680					
其他諸港	968	202,247					
計	1,805	393,572					
乾物類							
大阪	2,873	215,440					
其他諸港	1,684	177,577					
計	4,557	393,017					
木 材							
若松	22,727	225,000					

輸出入重要品及其港別又ハ國別

輸出入重要品及其港別又ハ國別

第九表 輸出入重要品及其港別又ハ國別 (續)

港 灣	品 種 及 港 名 又 ハ 國 名	噸 量	價 額	港 灣	品 種 及 港 名 又 ハ 國 名	噸 量	價 額
宇和島 (愛媛)	鮮 魚 介			宇和島 (愛媛)	履物及同附屬品		
	九島	738	368,800		大阪	252	176,400
	下關	515	257,600		別府	140	98,000
	大分	270	135,200		大分	130	91,000
	三崎	196	98,000		其他諸港	230	161,280
	三浦	186	92,800		計	752	526,680
	其他諸港	860	508,640		砂 糖		
	計	2,765	1,461,040		下關	1,137	306,900
	綿 絲				大阪	402	120,600
	大阪	840	378,000		其他諸港	423	92,005
	大分	652	293,500		計	1,962	519,505
	川之石	589	265,000		木 材		
	今治	469	211,000		大阪	15,752	487,600
	高濱	180	81,000		藥 品		
	其他諸港	44	20,050		大阪	93	223,970
計	2,774	1,248,550	門司	25	121,500		
和 酒 及 洋 酒			其他諸港	29	113,130		
大阪	2,351	481,070	計	147	458,600		
高濱	674	117,949	乾 物 類				
神戶	396	94,940	九島	2,900	174,000		
三津濱	333	79,135	飾磨	606	72,080		
今治	291	70,150	網干	523	62,220		
下關	400	64,000	其他諸港	2,336	144,690		
其他諸港	1,435	324,035	計	6,365	452,990		
計	5,880	1,231,279	菓 子				
礦 油			大阪	1,188	267,270		
大阪	5,125	583,300	其他諸港	518	116,850		
鶴見	2,625	311,000	計	1,706	384,120		
下關	725	72,500	和 紙 及 洋 紙				
神戶	535	60,080	大阪	476	255,200		
其他諸港	112	11,250	其他諸港	180	114,200		
計	9,122	1,038,130	計	656	369,400		
肥 料			大 豆				
神戶	5,876	376,400	仁川	2,343	210,900		
大阪	2,628	174,400	其他諸港	1,513	136,140		
大分	1,300	97,500	計	3,856	347,040		
新居濱	834	62,550	鹽 魚 及 乾 魚				
別府	820	61,500	深浦	401	77,500		
其他諸港	2,460	169,010	日振	418	49,290		
計	13,918	941,360	宿毛	361	40,700		
石 炭			其他諸港	1,337	168,760		
若松	78,000	702,000	計	2,517	336,250		
製 造 煙 草			小 麥 粉				
大分	731	548,000	大阪	1,949	146,200		
白杵	117	88,000	下關	933	70,000		
計	848	636,000	門司	860	64,500		
絹 及 綿 織 物			神戶	567	42,500		
大阪	357	519,237	計	4,309	323,200		
其他諸港	73	60,620					
計	430	579,857					
金 屬 及 同 製 品							
大阪	2,410	554,170					
神戶	133	18,000					
計	2,543	572,170					

輸出入重要品及其港別又ハ國別

第九表 輸出入重要品及其港別又ハ國別 (續)

港 灣	品 種 及 港 名 又 ハ 國 名	噸 量	價 額	港 灣	品 種 及 港 名 又 ハ 國 名	噸 量	價 額
宇和島 (愛媛)	毛 織 物			浦 戶 (高知)	神戶	605	204,330
	大阪	53	280,000		小才角	0	39
	麥				計	1,524	491,404
	高濱	904	81,230		石 灰		
	今治	718	62,031		大阪	13,805	222,648
	多度津	593	51,498		東京	8,283	133,589
	其他諸港	992	84,739		神戶	4,142	66,794
	計	3,207	279,498		其他諸港	2,166	30,187
	食 鹽				計	28,396	453,218
	坂出	2,200	99,000		木 炭		
	三田尻	1,333	60,000		和歌山、神戶	18,549	296,786
	詫間	1,037	46,680		堺、名古屋	7,053	112,842
	波止濱	1,015	45,660		大阪	2,391	38,250
	計	5,584	251,340		計	27,993	447,878
	其 他 物 品	180,957	3,128,727		魚 節(其他ノ)		
輸 入 計	373,510	22,097,678	神戶	424	216,104		
			大阪	395	201,670		
			土々呂	1	455		
			計	820	418,229		
			藥 品				
			大阪、堺	6,270	312,979		
			神戶	100	62,079		
			其他諸港	98	17,661		
			計	6,468	392,719		
			絹 及 綿 織 物				
			神戶	68	136,593		
			大阪	55	40,451		
			其他諸港	314	106,275		
			計	437	283,319		
			米				
			大阪	634	87,515		
			清水	458	59,346		
			其他諸港	601	80,143		
			計	1,693	227,004		
			製 造 煙 草				
			片島	138	73,960		
			其他諸港	256	145,074		
			計	394	219,034		
			製 紙 原 料				
			大阪	1,056	158,425		
			神戶	178	26,635		
			計	1,234	185,060		
			果 實				
			大阪	1,233	87,693		
			神戶	846	59,529		
			其他諸港	19	1,243		
			計	2,098	148,465		
			木 材				
			大阪	3,873	77,751		
			其他諸港	3,612	61,660		
			計	6,485	139,411		
			鮮 魚 介				
			大阪	919	287,035		

輸出入重要品及其港別又ハ國別

第九表

輸出入重要品及其港別又ハ國別

(續)

港 灣	品 種 及 港 名 又 ハ 國 名	噸 量	價 額	港 灣	品 種 及 港 名 又 ハ 國 名	噸 量	價 額
	其他物品.....	17,667	1,756,363		室津.....	650	168,958
	輸出計	192,866	21,517,725		其他諸港.....	313	67,615
	輸 入				計	1,866	442,051
	製 造 煙 草				和 酒 及 洋 酒		
	大阪、德島、神戸...	3,290	1,732,325		大阪.....	1,382	337,555
	神戶.....	9,073	641,162		神戸.....	294	74,059
	大阪.....	6,415	482,727		其他諸港.....	45	11,340
	糸崎.....	2,127	168,838		計	1,719	422,954
	德山.....	1,464	87,825		藥 品		
	横濱.....	748	68,839		大阪.....	2,046	318,156
	計	19,827	1,449,391		其他諸港.....	185	45,278
	肥 料				計	2,231	363,434
	大阪.....	9,516	553,361		木 材		
	神戸.....	7,891	509,902		大阪.....	7,535	192,713
	其他諸港.....	1,541	124,978		須崎.....	4,121	105,600
	計	18,946	1,188,241		其他諸港.....	2,425	51,149
	米				計	14,081	349,462
	神戸.....	4,447	591,983		魚 節		
	群山.....	1,229	182,850		室津.....	162	55,905
	大阪.....	916	121,712		大濱.....	79	55,380
	細島.....	591	78,056		其他諸港.....	336	222,532
	其他諸港.....	40	5,298		計	577	333,817
	計	7,223	979,899		機 械 類		
浦 戶 (高 知)	石 炭			浦 戶 (高 知)	大阪.....	346	221,408
	宇島.....	56,574	565,740		神戸.....	113	68,070
	若松.....	28,067	283,477		其他諸港.....	3	357
	其他諸港.....	7,200	70,400		計	462	289,835
	計	91,841	919,617		書 籍 及 雜 誌		
	絹 及 綿 織 物				大阪.....	503	241,536
	大阪.....	2,082	599,359		神戸.....	79	38,028
	神戸.....	513	300,153		計	582	279,564
	計	2,605	899,512		化 粧 品 及 小 間 物		
	金 屬 及 同 製 品				大阪.....	671	163,795
	大阪.....	2,530	611,013		神戸.....	164	79,891
	神戸.....	894	197,731		計	835	243,686
	其他諸港.....	12	3,320		食 鹽		
	計	3,436	812,064		諸港.....	4,566	234,493
	毛 織 物				鹽 魚 及 乾 魚		
	大阪.....	454	478,353		大阪.....	472	82,303
	神戸.....	92	87,372		其他諸港.....	667	132,483
	計	546	565,725		計	1,139	214,786
	砂 糖				豆 類		
	神戸.....	1,359	305,847		神戸.....	1,086	111,033
	大阪.....	1,008	219,219		大阪.....	695	69,357
	計	2,367	525,066		仁川.....	128	12,639
	鮮 魚 介				計	1,909	193,029
	清水.....	903	205,478		履 物 及 同 附 屬 品		
					大阪.....	612	159,647
					其他諸港.....	117	29,819
					計	729	189,466

第九表

輸出入重要品及其港別又ハ國別

(續)

港 灣	品 種 及 港 名 又 ハ 國 名	噸 量	價 額	港 灣	品 種 及 港 名 又 ハ 國 名	噸 量	價 額
	製 紙 原 料				計	394	127,802
	大阪.....	2,256	158,568		味 噌 及 醬 油		
	其他諸港.....	303	22,656		大阪.....	907	78,136
	計	2,559	181,224		神戸.....	524	44,497
	自 動 車				片島.....	10	1,120
	大阪.....	142	156,200		計	1,441	123,753
	神戸.....	16	20,800		帽 子		
	計	158	177,000		大阪.....	479	114,960
	和 紙 及 洋 紙				神戸.....	17	3,894
	大阪.....	603	151,965		計	496	118,854
	神戸.....	62	18,088		紙 製 品		
	計	665	170,053		神戸.....	890	74,798
	車 輛 部 分 品			浦 戶 (高 知)	大阪.....	367	38,202
	大阪.....	536	107,160		計	1,257	113,000
	神戸.....	256	51,240		護 謨 及 同 製 品		
	計	792	158,400		大阪.....	276	66,264
	生 絲				神戸.....	216	43,285
	久禮.....	18	70,469		計	492	109,549
	三崎.....	13	50,057		苧 及 麻		
	其他諸港.....	7	27,360		大阪.....	289	78,067
	計	38	147,886		神戸.....	115	31,103
	蔬 菜 及 果 實				計	404	109,170
	神戸.....	1,485	84,404		其 他 物 品	22,171	2,507,404
	其他諸港.....	1,033	61,840		輸 入 計	217,569	17,523,501
	計	2,518	146,244				
浦 戶 (高 知)	乾 物 類				輸 出		
	大阪.....	697	87,332		鮮 魚 介		
	其他諸港.....	375	58,044		浦戶.....	650	168,958
	計	1,072	145,376		大阪.....	443	105,241
	肌 衣				東京.....	396	102,404
	大阪.....	1,016	138,176		其他諸港.....	736	178,648
	神戸.....	49	6,610		計	2,225	555,250
	計	1,065	144,786		生 絲		
	硝 子 製 品				神戸.....	14	56,807
	大阪.....	539	110,129		其 他 物 品	2,207	154,044
	神戸.....	145	33,163	室 津 (高 知)	輸 出 計	4,446	766,101
	計	684	143,292				
	フ ィ ル ム				輸 入		
	大阪.....	3	79,520		礦 油		
	神戸.....	1	41,890		大阪.....	1,380	62,612
	下田.....	1	16,800		浦戶.....	473	19,242
	計	5	138,210		計	1,853	81,854
	菓 子				其 他 物 品	4,048	198,148
	大阪.....	447	103,990		輸 入 計	5,901	280,002
	神戸.....	134	29,091				
	計	581	133,081				
	文 房 具						
	大阪.....	323	104,652				
	神戸.....	71	23,150				

輸出入重要品及其港別又ハ國別

第九表

輸出入重要品及其港別又ハ國別 (續)

港 灣	品 種 及 港 名 又 ハ 國 名	噸 量	價 額	港 灣	品 種 及 港 名 又 ハ 國 名	噸 量	價 額	
門 司 (福 岡)	中華民國.....	—	1,005,064	門 司 (福 岡)	染料、顏料、塗料 及填充料	—	596,010	
	香港.....	—	871,395		諸國.....	—	—	—
	印度.....	—	152,620		絕 緣 電 線	—	—	—
	海峽殖民地.....	—	142,213		中華民國.....	328	314,409	—
	其他諸國.....	—	114,975		關東州.....	261	260,929	—
	計	—	3,304,559		香港.....	8	7,927	—
	藥材化學藥製藥 及其調合品	—	1,675,983		計	597	583,265	—
	生 金 巾	—	—		果 實 及 核 子	—	—	—
	中華民國.....	1,970	1,011,340		諸國.....	—	582,529	—
	印度.....	571	287,701		錫	—	—	—
	關東州.....	115	56,810		香港.....	1,622	506,858	—
	計	2,660	1,355,851		其他諸國.....	233	72,492	—
	米	—	—		計	1,855	579,350	—
	蘭領印度.....	5,894	526,374		植 物 及 動 物	—	—	—
	英吉利.....	1,490	134,064		中華民國.....	—	530,871	—
	獨逸.....	1,231	110,826		其他諸國.....	—	46,505	—
	其他諸國.....	2,539	406,468		計	—	577,376	—
	計	11,154	1,177,732		紙及紙製品(其他ノ)	—	—	—
	水產物(其他ノ)	—	—		諸國.....	—	548,790	—
	諸國.....	—	1,100,934		植 物 性 油	—	—	—
礦物及同製品	—	—	諸國.....	—	489,887	—		
海峽殖民地.....	—	492,818	飲食物(其他ノ)	—	—	—		
其他諸國.....	—	550,511	諸國.....	—	486,867	—		
計	—	1,049,329	木 蠟	—	—	—		
金屬及同製品(其他ノ)	—	—	獨逸.....	280	136,020	—		
諸國.....	—	920,366	佛蘭西.....	229	111,385	—		
爆 發 藥	—	—	英吉利.....	220	105,975	—		
中華民國.....	531	764,776	其他諸國.....	271	125,702	—		
關東州.....	97	110,989	計	1,000	479,082	—		
計	628	875,765	鮮 魚 介	—	—	—		
船車及機械類	—	—	關東州.....	1,238	310,401	—		
諸國.....	—	847,492	中華民國.....	904	133,571	—		
陶 磁 器	—	—	其他諸國.....	13	2,390	—		
蘭領印度.....	—	185,515	計	2,155	446,362	—		
關東州.....	—	162,070	硝子及同製品	—	—	—		
中華民國.....	—	145,030	諸國.....	—	390,180	—		
印度.....	—	111,076	鐵 (其他ノ)	—	—	—		
其他諸國.....	—	112,280	諸國.....	—	375,928	—		
計	—	715,971	絲綢繩索及同材料	—	—	—		
小 麥 粉	—	—	諸國.....	—	340,741	—		
中華民國.....	6,096	635,895	蔬 菜 類	—	—	—		
關東州.....	—	28	諸國.....	—	336,612	—		
計	6,096	635,923	麥 酒	—	—	—		
足 袋	—	—	印度.....	699	187,760	—		
關東州.....	—	267,157	中華民國.....	479	124,510	—		
中華民國.....	—	240,484	其他諸國.....	71	19,882	—		
其他諸國.....	—	99,168	計	1,249	332,152	—		
計	—	606,809	鐵 線 索	—	—	—		

輸出入重要品及其港別又ハ國別

第九表

輸出入重要品及其港別又ハ國別 (續)

港 灣	品 種 及 港 名 又 ハ 國 名	噸 量	價 額	港 灣	品 種 及 港 名 又 ハ 國 名	噸 量	價 額
門 司 (福 岡)	關東州.....	487	260,246	門 司 (福 岡)	基隆.....	2,883	584,250
	其他諸國.....	138	68,475		仁川.....	1,800	352,970
	計	625	328,721		小樽.....	2,750	334,210
	石 油	—	—		神戶.....	769	187,186
	中華民國.....	3,533	218,793		橫濱.....	970	178,160
	關東州.....	1,437	100,608		長崎.....	370	162,060
	計	4,970	319,401		吉浦.....	240	124,200
	麻 袋	—	—		其他諸港.....	8,346	1,070,587
	中華民國.....	—	154,552		計	56,535	15,674,104
	關東州.....	—	150,980		砂 糖	—	—
	其他諸國.....	—	540		下關.....	21,770	4,224,780
	計	—	306,072		戶畑.....	26,180	3,141,600
	其 他 物 品	—	3,707,515		基隆.....	2,190	639,480
	合 計	566,734	43,753,092		宇品.....	1,880	548,960
	仲 繼 貿 易	—	—		吳.....	1,880	548,960
	綠 綿	—	—		仁川.....	1,940	320,100
	中華民國.....	665	404,250		新義州.....	1,530	252,450
	其他諸國.....	12	7,200		大阪.....	850	248,200
	計	677	411,450		東京.....	820	239,440
	飲食物及煙草	—	—		清津.....	1,430	235,950
諸國.....	—	343,204	釜山.....	1,320	217,800		
其 他 物 品	—	750,728	名古屋.....	600	175,200		
合 計	677	1,505,382	元山.....	940	155,100		
其 他 貿 易	—	—	吉浦.....	450	131,400		
雜 品	—	712,790	高濱.....	420	122,640		
合 計	—	712,790	木浦.....	660	108,900		
外、輸出計	567,420	45,971,264	小樽.....	360	105,120		
內 國 貿 易	—	—	其他諸港.....	4,280	958,930		
內 地 米	—	—	計	69,500	12,375,010		
下關.....	160,890	24,777,060	洋 紙	—	—		
大阪.....	8,200	1,262,800	下關.....	28,340	6,801,600		
釜山.....	1,250	192,500	大阪.....	4,210	1,010,400		
仁川.....	1,020	157,000	基隆.....	3,630	871,200		
三津濱.....	900	138,600	仁川.....	2,400	576,000		
基隆.....	720	110,880	東京.....	2,000	480,000		
其他諸港.....	10,000	1,540,080	橫濱.....	820	196,800		
計	182,980	28,178,920	其他諸港.....	1,040	249,600		
鮮 魚 介	—	—	計	42,440	10,185,600		
下關.....	88,690	25,897,480	鐵 石	—	—		
金 屬 製 品	—	—	八幡.....	975,240	7,801,920		
下關.....	12,189	4,963,007	其他諸港.....	5,192	68,176		
小倉.....	6,470	2,833,860	計	980,432	7,870,096		
大阪.....	6,126	1,733,764	肥 料	—	—		
東京.....	7,750	1,439,830	下關.....	17,810	920,270		
函館.....	2,930	1,125,050	小樽.....	8,440	570,200		
釜山.....	2,942	584,970	釜山.....	8,160	485,500		
			群山.....	8,410	430,750		
			鎮南浦.....	8,410	422,610		
			彦島.....	5,690	422,530		
			大分.....	4,800	334,260		
			仁川.....	4,690	274,550		
			宇和島.....	3,580	272,860		
			木浦.....	4,930	261,580		
			杵築.....	4,500	229,260		
			佐伯.....	3,910	226,230		
			新潟.....	4,200	209,800		
			基隆.....	2,350	169,130		
			白杵.....	2,440	149,560		
			博多.....	2,040	121,250		
			小野田.....	1,840	120,380		

輸出入重要品及其港別又ハ國別

第九表 輸出入重要品及其港別又ハ國別 (續)

港 灣	品 種 及 港 名 又 ハ 國 名	噸 量	價 額	港 灣	品 種 及 港 名 又 ハ 國 名	噸 量	價 額
門 司 (福 岡)	元山.....	2,260	112,970	門 司 (福 岡)	樺太.....	2,230	154,590
	其他諸港.....	29,470	1,890,390		基隆.....	1,932	136,068
	計	127,930	7,397,659		彦島.....	1,324	131,240
	麥 酒				其他諸港.....	5,360	561,780
	下關.....	13,200	2,112,000		計	50,351	5,008,228
	大阪.....	8,320	1,331,200		セメント		
	東京.....	4,200	672,000		東京.....	104,450	1,044,500
	橫濱.....	3,540	566,400		橫濱.....	35,660	356,600
	小樽.....	3,020	483,200		大阪.....	35,400	354,000
	名古屋.....	2,920	467,200		仁川.....	18,140	181,400
仁川.....	2,600	416,000	基隆.....	16,510	165,100		
基隆.....	1,740	278,400	神戶.....	16,420	164,200		
宇和島.....	1,320	211,200	下關.....	11,400	114,000		
釜山.....	920	147,200	釜山.....	11,130	111,300		
蔚山.....	720	115,200	高雄.....	9,770	97,700		
其他諸港.....	3,260	521,600	宇野.....	8,500	85,000		
計	45,760	7,321,630	宇品.....	8,400	84,000		
小 麥 粉			鎮南浦.....	8,340	83,400		
下關.....	11,270	1,386,210	其他諸港.....	158,500	1,585,000		
仁川.....	7,120	875,760	計	442,620	4,426,200		
釜山.....	5,400	664,200	硝子製品				
濟津.....	4,290	527,670	下關.....	25,120	3,011,690		
蔚山.....	3,390	416,970	小樽.....	2,750	302,500		
元山.....	2,950	362,850	基隆.....	2,070	252,450		
高雄.....	2,210	271,830	名古屋.....	1,330	146,300		
木浦.....	1,680	206,640	橫濱.....	1,220	134,200		
新居濱.....	1,600	196,800	仁川.....	910	100,100		
西湖津.....	1,420	174,660	其他諸港.....	3,570	399,960		
基隆.....	1,290	158,670	計	36,970	4,347,200		
馬山.....	1,230	151,290	綿 絲				
浦項.....	1,150	141,450	下關.....	4,280	2,114,320		
其他諸港.....	10,790	1,327,170	大阪.....	3,670	1,812,980		
計	55,790	6,862,170	今治.....	340	167,960		
蠟 及 蠟 燭			其他諸港.....	340	167,960		
下關.....	9,860	6,192,080	計	8,630	4,263,220		
其他諸港.....	200	125,600	和 酒				
計	10,060	6,317,680	下關.....	6,800	1,916,580		
綿 織 物			小樽.....	2,380	652,700		
大阪.....	2,810	2,003,530	其他諸港.....	4,800	1,415,260		
下關.....	2,200	1,568,600	計	13,980	3,984,540		
基隆.....	900	641,700	鹽 魚 及 乾 魚				
高雄.....	480	342,240	下關.....	10,760	2,205,640		
神戶.....	340	242,420	基隆.....	4,440	869,750		
釜山.....	250	178,250	高雄.....	1,860	425,460		
仁川.....	240	171,120	安平.....	440	115,440		
小樽.....	210	149,730	其他諸港.....	900	146,480		
東京.....	200	142,600	計	18,400	3,762,770		
函館.....	180	128,340	機 械 類				
其他諸港.....	710	506,230	下關.....	3,700	1,813,000		
計	8,520	6,074,760	若松.....	1,380	676,200		
藥 品			東京.....	543	266,070		
下關.....	11,418	1,295,730	高雄.....	400	196,000		
小野田.....	10,800	709,500	函館.....	361	176,890		
厚狹.....	1,885	593,250					
東京.....	3,540	471,560					
若松.....	6,122	463,320					
大阪.....	4,260	335,410					
小倉.....	1,480	155,780					

第九表 輸出入重要品及其港別又ハ國別 (續)

港 灣	品 種 及 港 名 又 ハ 國 名	噸 量	價 額	港 灣	品 種 及 港 名 又 ハ 國 名	噸 量	價 額
門 司 (福 岡)	基隆.....	220	107,800	門 司 (福 岡)	下關.....	4,890	464,550
	其他諸港.....	951	465,990		基隆.....	3,410	323,950
	計	7,555	3,701,950		彦島.....	1,880	178,600
	石 炭				東京.....	1,820	172,900
	下關.....	93,750	1,087,500		西湖津.....	1,630	154,850
	仁川.....	65,140	755,624		其他諸港.....	6,870	652,650
	大阪.....	36,920	428,272		計	20,500	1,947,500
	釜山.....	12,780	148,248		機 械 用 油		
	宇品.....	10,540	122,264		彦島.....	16,840	875,680
	其他諸港.....	47,530	551,348		基隆.....	3,400	176,800
計	266,660	3,093,256	仁川.....	2,080	108,160		
果 實			高雄.....	1,840	95,680		
下關.....	39,070	1,900,610	其他諸港.....	11,880	617,760		
小樽.....	7,060	252,070	計	36,040	1,874,080		
釜山.....	4,290	151,220	生 絲				
長崎.....	3,960	134,640	下關.....	414	1,821,600		
函館.....	3,290	125,290	滿				
基隆.....	1,840	91,850	下關.....	10,521	1,809,612		
其他諸港.....	2,260	136,670	牛 肉				
計	61,770	2,792,320	宇品.....	1,910	897,700		
牛			下關.....	1,140	535,800		
下關.....	9,770	781,600	長崎.....	360	169,200		
多度津.....	8,952	716,160	若松.....	170	79,900		
神戶.....	3,635	290,800	其他諸港.....	110	51,700		
大阪.....	3,598	287,840	計	3,690	1,734,300		
宇品.....	2,978	238,340	古 鐵				
其他諸港.....	2,636	212,430	八幡.....	111,728	1,675,920		
計	31,589	2,527,120	其他諸港.....	3,618	54,272		
木 炭			計	115,346	1,730,190		
下關.....	116,370	2,327,400	パ ル プ				
木 材			小倉.....	12,400	1,661,600		
下關.....	32,400	1,101,600	下關.....	70	9,380		
若松.....	8,930	304,320	計	12,470	1,670,980		
小野田.....	8,750	297,500	製 造 煙 草				
小倉.....	8,430	288,580	下關.....	1,787	1,436,748		
其他諸港.....	7,570	262,000	其他諸港.....	150	120,600		
計	66,080	2,254,000	計	1,937	1,557,348		
足 袋			臺 灣 米				
釜山.....	1,640	506,760	下關.....	4,880	668,560		
大阪.....	1,300	401,700	小野田.....	850	116,450		
小樽.....	1,200	370,800	宇部.....	650	89,680		
函館.....	300	92,700	宇品.....	640	87,680		
樺太.....	300	92,700	其他諸港.....	3,490	478,130		
基隆.....	300	92,700	計	10,510	1,439,870		
名古屋.....	300	92,700	馬				
其他諸港.....	1,900	587,100	下關.....	4,380	1,314,000		
計	7,240	2,237,160	其他諸港.....	238	71,400		
石 油			計	4,618	1,385,400		
彦島.....	34,890	1,779,390	小 麥				
基隆.....	3,340	170,340	下關.....	6,060	575,700		
下關.....	2,810	143,310	神戶.....	4,200	399,000		
其他諸港.....	2,730	139,230					
計	43,770	2,232,270					
鍊 鐵							

輸出入重要品及其港別又ハ國別

輸出入重要品及其港別又ハ國別

港 灣	品 種 及 港 名 又 ハ 國 名	噸 量	價 額	港 灣	品 種 及 港 名 又 ハ 國 名	噸 量	價 額
	穀				玉 蜀 黍		
	中華民國.....	12,791	581,705		蘭 嶼 印 度.....	4,450	231,522
	關 東 州.....	4,810	254,054		關 東 州.....	2,013	107,453
	印 度.....	0	10		其 他 諸 國.....	1,305	61,457
	計	17,601	835,769		計	7,768	400,432
	天 然 曹 達				陶 磁 器 及 硝 子 同		
	東 部 阿 弗 利 加.....	16,500	757,428		製 品		
	肥 料 (其 他 ノ)				諸 國.....	—	378,998
	諸 國.....	—	755,381		棉 子 精		
	穀 物 (其 他 ノ)				中 華 民 國.....	6,689	375,477
	諸 國.....	—	723,172		大 豆		
	錫 (塊 及 錠)				關 東 州.....	4,696	343,366
	海 峽 植 民 地.....	427	670,367		中 華 民 國.....	330	23,546
	シ ー ト バ ー				計	5,026	366,912
	獨 逸.....	4,486	265,916		飲 食 物 (其 他 ノ)		
	白 耳 義.....	1,201	70,197		諸 國.....	—	350,745
	其 他 諸 國.....	5,494	329,930		菜 子 精		
	計	11,181	666,043		關 東 州.....	3,071	166,117
	硫 酸 加 里				印 度.....	2,279	119,897
	獨 逸.....	8,429	655,845		中 華 民 國.....	1,074	51,191
	礦 物 及 同 製 品				計	6,424	337,205
	(其 他 ノ)				包 蓆		
	諸 國.....	—	625,443		中 華 民 國.....	—	321,897
門 司	ワ イ ヤ ロ ッ ド			門 司	關 東 州.....	—	76
(福 岡)	北 米 合 衆 國.....	5,421	470,911		計	—	321,969
	瑞 典.....	638	82,549		鹽 (粗 製)		
	計	6,059	553,460		中 華 民 國.....	19,364	186,458
	小 豆				關 東 州.....	14,342	128,237
	關 東 州.....	6,080	503,152		計	33,706	314,695
	中 華 民 國.....	241	18,386		布 帛 及 同 製 品		
	計	6,321	521,538		諸 國.....	—	314,668
	印 刷 料 紙				鉛 (塊 及 錠)		
	瑞 典.....	2,954	306,712		加 奈 陀.....	1,472	257,195
	諸 威.....	1,750	175,341		其 他 諸 國.....	254	43,209
	關 東 州.....	2	234		計	1,726	300,404
	計	4,706	482,287		其 他 物 品		
	汽 罐 部 分 品 及 同				合 計	820,557	60,922,895
	附 屬 品 (其 他 ノ)				仲 繼 貿 易		
	英 吉 利.....	—	442,165		雜 品 計	—	1,505,382
	其 他 諸 國.....	—	13,528		其 他 貿 易		
	計	—	455,693		雜 品 計	—	374,814
	鐵 板				合 外 輸 入 計	820,557	62,803,091
	英 吉 利.....	2,063	416,118		內 國 貿 易		
	北 米 合 衆 國.....	28	6,868		砂		
	計	2,092	422,986		戶 畑 糖.....	30,625	8,943,500
	時 計、學 術 品、鐵						
	砲、車 輛						
	諸 國.....	—	413,395				

輸出入重要品及其港別又ハ國別

港 灣	品 種 及 港 名 又 ハ 國 名	噸 量	價 額	港 灣	品 種 及 港 名 又 ハ 國 名	噸 量	價 額
	高 雄.....	60,510	8,168,850		大 阪.....	3,120	2,224,560
	下 關.....	10,660	3,112,720		和 歌 山.....	1,400	998,200
	那 霸.....	1,460	426,320		岩 國.....	820	584,660
	室 蘭.....	940	274,480		今 治.....	530	377,890
	小 樽.....	420	122,640		多 度 津.....	510	363,630
	其 他 諸 港.....	640	116,360		高 濱.....	490	349,370
	計	105,255	21,163,870		東 京.....	90	64,170
	金 屬 製 品				計	11,240	8,014,120
	下 關.....	25,934	11,505,712		鮮 魚 介		
	大 阪.....	19,476	4,484,030		下 關.....	24,370	7,116,040
	若 松.....	21,200	2,611,550		基 隆.....	1,503	438,876
	小 倉.....	1,380	595,440		釜 山.....	280	81,760
	其 他 諸 港.....	3,790	521,560		平 戶.....	180	52,560
	計	71,760	19,718,312		計	26,333	7,689,236
	機 械 類				製 造 煙 草		
	下 關.....	18,290	8,962,100		下 關.....	2,722	2,188,488
	戶 畑.....	2,781	1,362,690		宇 品.....	2,100	1,688,400
	室 蘭.....	1,920	940,800		東 京.....	1,418	1,140,072
	大 阪.....	340	166,600		大 阪.....	1,240	996,960
	東 京.....	300	147,000		名 古 屋.....	1,140	916,560
	其 他 諸 港.....	80	39,200		其 他 諸 港.....	280	225,120
	計	23,711	11,618,390		計	8,900	7,155,600
	石 炭				藥 品		
	若 松.....	824,320	9,562,112		下 關.....	17,495	1,987,895
	宇 部.....	75,000	870,000		詫 間.....	3,200	934,400
	小 倉.....	42,140	488,824		宇 野.....	3,100	905,200
	下 關.....	23,860	274,456		大 阪.....	5,590	703,750
	室 蘭.....	50	580		高 雄.....	845	676,000
	計	965,170	11,195,972		東 京.....	1,140	532,900
門 司	洋 紙			門 司	神 戶.....	2,800	385,000
(福 岡)	小 倉.....	9,000	2,160,000		小 野 田.....	2,518	179,032
	真 岡.....	7,310	1,754,400		小 倉.....	2,050	159,900
	大 泊.....	7,010	1,682,400		其 他 諸 港.....	4,365	243,105
	下 關.....	6,290	1,509,600		計	43,103	6,707,182
	室 蘭.....	2,810	674,400		肥 料		
	鎮 南 浦.....	1,380	331,200		彦 島.....	25,920	1,036,800
	苦 小 牧.....	900	216,000		大 阪.....	24,600	984,000
	惠 須 取.....	870	208,800		小 野 田.....	21,120	844,800
	伏 木.....	440	105,600		下 關.....	11,700	752,890
	大 阪.....	420	100,800		若 松.....	8,177	417,027
	其 他 諸 港.....	5,600	1,344,000		新 義 州.....	3,620	372,860
	計	42,030	10,087,200		清 津.....	3,420	352,260
	鹽 魚 及 乾 魚				元 山.....	2,400	247,200
	下 關.....	13,260	2,821,800		雄 基.....	2,350	242,050
	小 樽.....	8,230	1,579,430		水 俣.....	2,400	184,800
	函 館.....	7,678	1,486,410		其 他 諸 港.....	4,110	273,700
	長 崎.....	4,050	1,151,550		計	109,817	5,708,387
	安 平.....	1,900	380,000		和 酒		
	平 戶.....	810	231,180		下 關.....	6,850	2,096,610
	野 母.....	800	216,000		大 阪.....	4,000	1,328,000
	呼 子.....	420	122,220		神 戶.....	2,500	830,000
	樺 島.....	400	108,000		宇 和 島.....	820	242,740
	其 他 諸 港.....	1,362	278,330		灘.....	540	179,280
	計	38,910	8,374,920		新.....	400	132,800
	綿 織 物				今 治.....	340	112,880
	下 關.....	4,280	3,051,640		其 他 諸 港.....	72	19,774
					計	15,522	4,942,084

第九表 輸出入重要品及其港別又ハ國別 (續)

港灣	品種及港名 又ハ國名	噸量	價額	港灣	品種及港名 又ハ國名	噸量	價額
門司 (福岡)	果實			門司 (福岡)	東京	50	117,500
	基隆	85,170	3,064,160		橫濱	20	47,000
	下關	11,980	818,280		計	1,320	3,102,000
	今治	6,500	364,000		麥酒		
	高濱	5,440	257,600		下關	10,310	1,649,600
	其他諸港	5,838	325,680		神戸	2,840	454,400
	計	114,928	4,829,720		函館	2,800	448,000
	木材				大阪	1,820	291,200
	下關	96,420	3,278,280		東京	800	128,000
	須崎	6,600	224,400		名古屋	400	64,000
	樺太	5,820	197,880		計	18,970	3,035,200
	小樽	5,670	193,760		蠟及蠟燭		
	其他諸港	21,520	751,140		下關	3,830	2,405,240
	計	136,030	4,645,460		高濱	430	270,040
	臺灣米				今治	380	238,640
基隆	22,140	3,033,180	計	4,640	2,913,920		
高雄	8,120	1,112,440	礦油				
計	30,260	4,145,620	下關	21,790	1,121,910		
昆布			下松	18,000	933,500		
函館	2,212	1,559,460	彦島	10,680	604,680		
小樽	1,480	1,043,400	其他諸港	1,490	81,840		
下關	1,200	846,000	計	51,960	2,741,930		
其他諸港	500	352,500	大豆				
計	5,392	3,801,360	元山	3,610	324,900		
朝鮮米			仁川	3,240	291,600		
釜山	11,400	1,721,400	城津	3,210	288,900		
下關	7,700	1,162,700	清津	3,200	288,000		
木浦	1,500	226,500	端川	3,000	270,000		
馬山	1,450	218,950	泗浦	2,500	225,000		
群山	1,250	188,750	雄基	2,120	190,800		
新義州	700	105,700	鎮南浦	1,750	157,500		
其他諸港	690	104,190	小樽	1,650	148,500		
計	24,690	3,728,190	釜山	1,150	103,500		
セメント			其他諸港	4,925	443,250		
小野田	134,770	1,347,700	計	30,355	2,731,950		
宇部	110,020	1,100,200	自動車				
荏田	66,120	661,200	橫濱	3,208	2,062,592		
若松	45,130	451,300	下關	2,104	471,296		
其他諸港	5,930	59,300	東京	720	161,280		
計	361,970	3,619,700	計	12,032	2,695,168		
內地米			牛				
下關	23,190	3,571,260	釜山	21,288	1,703,040		
其他諸港	160	24,640	仁川	4,629	370,320		
計	23,350	3,595,900	鎮南浦	3,196	255,680		
棉花			其他諸港	1,720	137,600		
下關	5,482	1,754,240	計	30,833	2,466,640		
神戸	4,217	1,349,440	鍊鐵				
其他諸港	40	12,800	若松	7,262	689,890		
計	9,739	3,116,480	下關	7,190	683,050		
麻織物			小倉	6,470	614,650		
大阪	800	1,880,000	室蘭	2,610	247,950		
新潟	250	587,500	其他諸港	1,910	181,450		
名古屋	110	258,500	計	25,442	2,416,990		
神戸	90	211,500	硝子製品				

第九表 輸出入重要品及其港別又ハ國別 (續)

港灣	品種及港名 又ハ國名	噸量	價額	港灣	品種及港名 又ハ國名	噸量	價額
門司 (福岡)	若松	11,890	1,307,900	門司 (福岡)	銅		
	下關	5,550	793,650		大阪	1,797	1,347,750
	大阪	1,100	157,300		神戸	220	165,000
	其他諸港	687	97,680		下關	150	112,500
	計	19,227	2,356,530		其他諸港	60	45,000
	菓子				計	2,227	1,670,250
	下關	7,790	2,173,410		綿絲		
	其他諸港	370	103,230		下關	1,710	844,740
	計	8,160	2,276,640		大野	1,540	760,760
	パルプ				高松	10	4,940
	樺太	15,910	2,131,940		計	3,260	1,610,440
	其他諸港	870	116,580		小麥粉		
	計	16,780	2,248,520		神戸	6,400	787,200
	衣類及附屬品				下關	4,300	528,900
	大阪	3,180	1,716,620		東京	1,610	198,030
神戸	170	155,250	橫濱	120	14,760		
東京	100	133,650	計	12,430	1,528,890		
橫濱	50	61,290	絹及綿製品				
高松	30	56,700	大阪	1,180	649,000		
計	3,530	2,123,510	岩國	700	385,000		
陶磁器			東京	430	236,500		
下關	9,520	856,800	今治	200	110,000		
小野田	4,080	367,200	新潟	180	99,000		
大阪	3,800	342,000	計	2,690	1,479,500		
小倉	3,680	331,200	葉煙草				
其他諸港	2,336	210,240	下關	12,466	1,121,940		
計	23,416	2,107,440	川ノ江	2,800	252,000		
蔬菜			仁川	1,100	99,000		
下關	24,040	1,182,600	計	16,366	1,472,940		
五島	5,040	154,980	魚網				
其他諸港	17,497	713,756	下關	3,170	1,369,440		
計	46,577	2,051,336	漬物				
毛織物			下關	4,840	467,700		
大阪	500	864,000	彦島	2,080	164,160		
神戸	200	345,600	徳山	2,780	125,100		
下關	180	311,040	高濱	2,100	94,500		
今治	70	120,960	床波	2,100	94,500		
其他諸港	160	276,480	其他諸港	2,290	380,880		
計	1,110	1,918,080	計	16,190	1,326,840		
食鹽			絹織物				
福浦	7,300	306,600	大阪	220	642,400		
秋穂	3,920	203,840	東京	90	262,800		
平生	3,210	170,130	下關	50	146,000		
坂出	3,100	164,300	其他諸港	70	204,400		
富田	2,780	144,560	計	430	1,255,600		
西浦	2,410	122,910	絹織交織物				
三田尻	2,220	117,660	大阪	380	807,120		
其他諸港	11,405	592,350	東京	150	318,600		
計	36,345	1,822,350	其他諸港	50	106,200		
和紙			計	580	1,231,920		
樺太	2,710	926,820	茶				
下關	1,600	547,200	下關	1,427	870,470		
其他諸港	980	335,160					
計	5,290	1,809,180					

輸出入重要品及其港別又ハ國別

第九表

輸出入重要品及其港別又ハ國別

(續)

港 灣	品 種 及 港 名 又 ハ 國 名	噸 量	價 額	港 灣	品 種 及 港 名 又 ハ 國 名	噸 量	價 額
門 司 (福 岡)	清水、基隆	449	273,890	門 司 (福 岡)	小樽	780	210,600
	計	1,876	1,144,360		仁川	310	83,700
	油類 (其ノ他)				其他諸港	210	56,700
	若松	3,717	586,070		計	2,992	807,840
	下關	2,600	174,000		染料及塗料		
	大阪	1,500	96,000		大阪	1,380	417,280
	神戸	1,400	89,600		東京	320	128,000
	其他諸港	2,750	189,200		神戸	270	108,780
	計	11,967	1,134,870		其他諸港	1,363	114,016
	小 麥				計	3,333	768,076
	下關	6,760	642,200		菜 種 油		
	函館	1,800	171,000		若松	2,974	532,346
	其他諸港	3,100	294,500		其他諸港	1,240	221,960
	計	11,660	1,107,700		計	4,214	754,306
	稗 麥				生 絲		
	仁川	2,090	163,020		橫濱	139	611,600
	木浦	2,000	156,000		下關	27	118,800
	清津	1,700	132,600		計	166	730,400
	元山	1,570	122,460		牛 肉		
	新義州	1,570	122,460		下關	1,470	690,900
城津	1,350	105,300	釜山	55	23,500		
雄基	920	71,760	計	1,520	714,400		
釜山	650	50,700	醬 油				
其他諸港	2,280	177,840	下關	4,000	540,000		
計	14,130	1,102,140	其他諸港	850	114,750		
罐 詰 食 料			計	4,850	654,750		
下關	1,240	241,800	馬				
大阪	950	185,250	下關	2,000	600,000		
神戸	820	159,900	其他諸港	174	52,200		
函館	510	99,450	計	2,174	652,200		
基隆	440	85,800	製 綿				
其他諸港	1,160	226,200	大阪	2,780	386,420		
計	5,120	998,400	神戸	1,850	257,150		
麻 袋			橫濱	44	6,116		
東京	4,810	481,000	計	4,674	649,686		
小野田	2,060	206,000	樂 器 類				
神戸	780	78,000	大阪	820	500,400		
下關	620	62,000	下 駄				
其他諸港	1,700	170,000	尾道	340	146,880		
計	9,970	997,000	萩	300	129,600		
乾 物 類			大阪	280	120,960		
下關	5,980	571,480	東京	150	64,800		
嚴原	2,500	137,500	名古屋	120	51,840		
基隆	1,920	88,320	新潟	100	43,200		
其他諸港	2,250	107,370	計	1,290	557,280		
計	12,650	904,670	小 豆				
化粧品及小間物			小樽	1,980	273,240		
大阪	1,020	618,120	函館	1,005	133,690		
神戸	420	254,520	其他諸港	960	132,480		
計	1,440	872,640	計	3,945	544,410		
海 草(其他ノ)			銑 鐵				
函館	1,692	456,840					

第九表

輸出入重要品及其港別又ハ國別

(續)

港 灣	品 種 及 港 名 又 ハ 國 名	噸 量	價 額	港 灣	品 種 及 港 名 又 ハ 國 名	噸 量	價 額
門 司 (福 岡)	鎮南浦	8,000	280,000	門 司 (福 岡)	鐵 出		
	望 蘭	5,650	197,750		外國貿易		
	其他諸港	1,710	59,850		普通貿易		
	計	15,360	537,600		石 炭		
	書籍及雜誌				中華民國	358,423	3,059,924
	東京	700	178,500		香港	69,712	655,429
	大阪	650	165,750		比律賓諸島	16,500	174,012
	下關	535	136,425		其他諸國	6,064	67,001
	計	1,885	480,675		計	450,702	3,956,366
	亞 鉛				鐵 (其他ノ)		
	東京	1,540	354,200		關東州	34,181	3,374,806
	大阪	530	121,900		海峽植民地	1	200
	計	2,070	476,100		計	34,182	3,375,006
	苧 及 麻				精 米 糖		
	基隆	760	291,840		中華民國	21,301	2,205,042
	下關	280	107,520		關東州	5,283	550,665
	其他諸港	50	19,200		香港	1,976	222,521
	計	1,090	418,560		ソヴイエートロシア	862	88,758
	亞 鉛 鍍				計	29,422	3,066,986
	下關	9,642	385,680		菜 子 油		
其他諸港	670	26,800	英吉利	1,505	436,641		
計	10,312	412,480	獨逸	568	155,066		
墨 表			其他諸國	86	22,181		
下關	2,530	235,290	計	2,159	613,888		
靱	1,640	152,520	藥材化學藥及製藥				
其他諸港	230	21,390	北米合衆國	—	491,926		
計	4,400	409,200	其他諸國	—	57,620		
煉 瓦 及 瓦			計	—	549,546		
小野田	8,440	135,040	鐵 (條及竿)				
若松	4,900	78,400	關東州	3,400	292,789		
其他諸港	12,530	194,380	其他諸國	856	70,342		
計	25,870	407,820	計	4,256	363,131		
澱 粉			大 豆 油				
小樽	2,770	282,540	英吉利	1,129	287,884		
下關	1,020	104,040	鐵 (板)				
其他諸港	170	17,340	關東州	1,056	128,010		
計	3,960	403,920	中華民國	56	4,205		
石 綿			計	1,112	132,215		
橫濱	1,300	390,000	其 他 物 品	—	341,111		
東京	40	12,000	合 計	522,962	12,686,133		
計	1,340	402,000	仲 繼 貿 易				
其 他 物 品	360,690	12,631,868	割 糖				
內、輸入計	3,087,228	239,886,658	中華民國	240	12,474		
外、內合計	3,907,785	302,689,749	其他諸國	85	4,534		
			計	325	17,008		
			合 計	325	17,008		
			外、輸出計	523,287	12,703,141		

輸出入重要品及其港別又ハ國別

輸出入重要品及其港別又ハ國別

第九表 輸出入重要品及其港別又ハ國別 (續)

港 灣	品 種 及 港 名 又 ハ 國 名	噸 量	價 額	港 灣	品 種 及 港 名 又 ハ 國 名	噸 量	價 額
內 國 貿 易				確 子 板			
若 松 (福 岡)	鐵			大阪	5,520	772,800	
	大阪	234,236	22,252,470	神戸	5,248	617,054	
	東京	165,024	15,677,280	函館	5,076	602,928	
	神戸	53,256	5,059,320	釜山	3,757	461,440	
	横濱	40,143	3,813,585	東京	3,190	368,030	
	名古屋	26,149	2,484,155	名古屋	3,209	362,617	
	小樽	20,471	1,944,745	其他諸港	4,138	601,586	
	仁川	15,826	1,503,470	計	30,138	3,786,455	
	四日市	10,788	1,024,860	砂 糖			
	雄基	5,606	532,570	下關	4,434	1,311,330	
	其他諸港	17,671	1,678,745	釜山	3,691	701,290	
	計	589,170	55,971,200	計	8,125	2,012,620	
	石 炭			機 械 類			
	大阪	1,707,318	11,951,226	東京	1,561	572,887	
	門司	636,631	4,456,417	門司	173	380,600	
名古屋	557,141	3,899,987	鎮南浦	780	286,260		
横濱	401,760	2,812,320	神戸	89	195,800		
神戸	289,324	2,025,268	大阪	260	95,420		
飾磨	209,406	1,465,842	計	2,863	1,530,967		
和歌山	110,755	775,285	大 豆 油				
牟田	109,116	763,812	大阪	2,779	633,612		
蒲郡	104,232	729,624	神戸	395	90,060		
宇野	90,203	631,421	小樽	381	86,868		
岡山	88,967	622,769	其他諸港	1,131	257,868		
高知	82,787	579,509	計	4,686	1,068,408		
川崎	76,205	533,435	煉 瓦				
江尻	73,527	514,689	神戸	7,226	310,718		
下關	73,032	511,224	横濱	4,198	180,514		
釜山	72,479	507,353	大阪	3,250	120,250		
尼ヶ崎	71,834	502,835	其他諸港	7,654	313,492		
高松	63,435	444,048	計	22,328	924,974		
四日市	61,383	429,681	豆 糟				
小野田	61,268	428,876	下關	2,665	151,905		
仁川	61,223	428,561	高知	1,418	80,826		
岸和田	60,129	420,903	小樽	1,222	69,654		
高砂	58,589	410,123	伏木	1,056	60,192		
其他諸港	1,624,842	11,373,894	彦崎	941	53,637		
計	6,745,586	47,279,102	其他諸港	6,666	379,962		
銅			計	13,968	796,176		
大阪	13,202	881,250	セ メ ン ト				
基隆	8,895	840,670	宇野	7,705	119,428		
德山	8,786	658,950	東京	5,458	100,825		
東京	7,677	560,490	名古屋	2,991	52,099		
長崎	4,538	428,090	大阪	3,062	50,121		
吳	4,273	400,805	其他諸港	10,820	171,247		
宇之島	4,983	373,725	計	30,036	493,720		
佐世保	2,464	234,080	綿 織 物				
其他諸港	13,220	1,026,345	大阪	458	447,400		
計	68,038	5,404,405	其他諸港	87	21,750		
鐵 製 品			計	545	469,150		
大阪	7,827	1,221,565	電 柱				
東京	5,319	649,082	宇品	5,776	144,400		
朝鮮	4,117	498,007	仁川	6,192	123,840		
神戸	2,392	478,259	大阪	2,728	60,016		
門司	763	228,900					
下關	866	101,732					
其他諸港	9,349	1,121,300					
計	30,633	4,298,845					

第九表 輸出入重要品及其港別又ハ國別 (續)

港 灣	品 種 及 港 名 又 ハ 國 名	噸 量	價 額	港 灣	品 種 及 港 名 又 ハ 國 名	噸 量	價 額
其 他 諸 港				中 華 民 國			
計		3,862	90,712	中華民國	14,258	645,655	
其 他 物 品		18,558	418,968	其他諸國	2,863	128,417	
內、輸出計		74,998	2,431,199	計	17,121	774,072	
外、內合計		7,639,672	126,826,189	鐵 板			
外、內合計		8,162,959	139,529,330	北米合衆國	2,343	552,695	
輸 入				中 華 民 國			
外 國 貿 易				中華民國			
普 通 貿 易				中華民國			
鐵 鐵				鐵 筒 及 鐵 管			
海峽植民地	890,742	8,318,995		佛蘭西	1,087	198,262	
中華民國	728,122	5,493,762		白耳義	611	123,765	
計	1,618,864	13,812,757		獨逸	1	418	
鐵 (屑及故)				計	1,699	322,445	
北米合衆國	179,133	6,060,791		金 屬 製 品			
印度	1,708,253	1,708,253		獨逸	—	227,931	
亞爾然丁	6,085	204,820		其他諸國	—	574	
ソグエートロシア	6,001	194,346		計	—	228,505	
其他諸國	2,578	83,401		其 他 物 品			
計	245,061	8,251,611		合 計	2,701,967	41,459,357	
石 炭				仲 繼 貿 易			
關東州	262,046	3,246,079		割 糖			
中華民國	151,183	1,455,691		海峽植民地	325	17,008	
ソグエートロシア	33,650	453,650		合 計	325	17,008	
佛領印度支那	22,058	366,153		外、輸入計	2,702,292	41,456,365	
計	468,937	5,521,573		內 國 貿 易			
大 豆				鮮 魚 介			
中華民國	30,560	2,161,803		漁獲物	46,168	4,939,976	
關東州	18,220	1,324,939		下關	1,071	160,408	
計	48,780	3,486,742		計	47,239	5,100,384	
砂 糖				石 炭			
關領印度	31,178	2,765,520		三池	322,000	3,220,000	
鐵 (其他ノ)				樺太	30,000	300,000	
中華民國	37,155	907,595		計	352,000	3,520,000	
海峽植民地	20,353	387,030		絹 及 綿 織 物			
印度	6,322	151,200		大阪	2,867	3,070,380	
ソグエートロシア	6,481	148,738		其他諸港	80	40,650	
計	70,311	1,594,563		計	2,947	3,111,030	
銑 鐵				木 材			
關東州	31,137	1,232,940					
北米合衆國	117	7,621					
計	31,254	1,240,561					
機 械 類							
獨逸	—	635,414					
北米合衆國	—	134,756					
其他諸國	—	10,894					
計	—	781,064					
棉 子							

輸出入重要品及其港別又ハ國別

輸出入重要品及其港別又ハ國別

第九表 輸出入重要品及其港別又ハ國別 (續)

輸出入重要品及其港別又ハ國別

港 灣	品 種 及 港 名 又 ハ 國 名	噸 量	價 額	港 灣	品 種 及 港 名 又 ハ 國 名	噸 量	價 額
若 松 (福 岡)	宇品.....	27,945	450,923	若 松 (福 岡)	鐵 鐵		
	土佐.....	20,637	421,637		朝鮮.....	101,000	707,000
	仙崎.....	8,500	203,000		和 酒 及 洋 酒		
	三瓶.....	9,710	194,200		下關.....	1,627	354,435
	萩.....	6,951	181,485		大阪.....	655	160,475
	大分.....	9,421	169,756		宇品.....	218	53,410
	下松.....	7,341	139,480		其他諸港.....	680	104,800
	名古屋.....	9,534	133,476		計	3,400	697,320
	德島.....	2,881	121,002		平 鐵		
	其他諸港.....	171,561	711,391		大阪.....	14,886	565,708
	計	274,481	2,726,350		尼ヶ崎.....	1,676	75,420
	砂 糖				其他諸港.....	834	36,861
	臺灣.....	17,384	1,993,400		計	17,396	677,989
	下關.....	1,462	416,010		硝 子 板		
	大里.....	780	156,000		尼ヶ崎.....	1,785	420,729
	計	19,626	2,565,410		下關.....	119	14,280
	豆 類				計	1,904	435,009
	下關.....	19,670	1,827,447		米		
	自 動 車				下關.....	2,243	274,929
	大阪.....	7,240	1,448,000		門司.....	949	107,994
	神戶.....	16	3,200		其他諸港.....	204	24,470
	計	7,256	1,451,200		計	3,396	407,393
	肥 料				銑 鐵		
	別府.....	6,820	306,900		門司.....	1,296	64,800
	神島.....	2,550	255,000		其他諸港.....	7,679	286,370
下關.....	5,712	231,730	計	8,975	351,170		
大阪.....	1,675	167,500	護 謨 原 料				
小野田.....	3,285	147,825	櫻井.....	1,250	82,500		
其他諸港.....	1,530	153,000	仁尾.....	1,196	78,936		
計	21,572	1,261,955	佐越.....	969	63,954		
古 鐵			其他諸港.....	1,212	79,992		
東京.....	35,000	875,000	計	4,627	305,382		
大阪.....	13,350	333,750	棉 花				
神戶.....	201	5,025	神戶.....	1,297	302,201		
計	48,551	1,213,775	和 紙 及 洋 紙				
衣類及同附屬品			新居濱.....	580	85,840		
大阪.....	1,653	1,080,464	三津濱.....	404	58,436		
下關.....	9	4,950	其他諸港.....	973	110,545		
計	1,662	1,085,414	計	1,957	254,821		
石 灰 石			其 他 物 品	338,749	7,035,013		
恒見.....	516,609	782,343	內、輸入計	1,834,744	37,349,883		
其他諸港.....	21,940	37,979	外、內合計	4,537,036	78,806,248		
計	538,549	820,322					
藥 品							
大阪.....	4,709	581,850					
小野田.....	907	97,750					
其他諸港.....	1,170	77,577					
計	5,786	757,177					
食 鹽							
門司.....	12,683	734,903					
下關.....	21	1,218					
計	12,704	736,121					

第九表 輸出入重要品及其港別又ハ國別 (續)

輸出入重要品及其港別又ハ國別

港 灣	品 種 及 港 名 又 ハ 國 名	噸 量	價 額	港 灣	品 種 及 港 名 又 ハ 國 名	噸 量	價 額
博 多 (福 岡)	履 物			博 多 (福 岡)	藥 品		
	中華民國.....	51,829	51,829		神戶.....	249	199,200
	其 他 物 品	23	15,575		其他諸港.....	197	93,700
	合 計	8,623	141,779		計	446	292,900
	外、輸出計	8,623	141,779		製 綿		
	內 國 貿 易				釜山.....	1,205	171,110
	石 炭				壹岐、對馬.....	324	46,008
	吳.....	185,759	1,857,590		計	1,529	217,118
	大阪.....	74,010	740,100		綿 織 物		
	名古屋.....	56,281	562,810		壹岐、對馬.....	342	153,900
	橫須賀.....	55,486	554,860		其他諸國.....	13	5,850
	佐世保.....	51,459	514,590		計	355	159,750
	德山.....	39,685	396,850		其 他 物 品	12,748	1,823,155
	釜山.....	32,897	328,970		內、輸出計	798,612	15,091,107
	川崎.....	31,084	310,840		外、內合計	807,235	15,232,886
	舞鶴.....	20,464	204,640				
	仁川.....	18,167	181,670				
	神戶.....	17,550	175,500				
	鎮海.....	17,293	172,930				
	東京.....	15,181	151,810				
	江尻.....	14,391	143,910				
	半田.....	12,097	120,970				
	平塚.....	9,990	99,900				
	其他諸港.....	81,146	811,460				
	計	732,940	7,329,400				
履物及同附屬品							
釜山.....	3,080	2,094,400					
壹岐、對馬.....	174	118,320					
計	3,254	2,212,720					
金 屬 及 同 製 品							
釜山.....	1,466	447,084					
壹岐、對馬.....	1,001	296,670					
其他諸港.....	432	127,789					
計	2,899	871,543					
重 油							
玉ノ浦.....	14,261	285,220					
鹿兒島.....	5,868	117,360					
彥島.....	5,333	106,660					
其他諸港.....	11,583	231,660					
計	37,045	740,900					
和 酒 及 洋 酒							
釜山.....	2,006	372,289					
壹岐、對馬.....	449	141,890					
大阪.....	1,120	1,120					
計	2,457	515,299					
石 油							
釜山.....	1,945	210,060					
文坪.....	1,687	182,196					
其他諸港.....	802	86,616					
計	4,434	478,872					
製 造 煙 草							
壹岐、對馬.....	505	449,450					

輸 入
外 國 貿 易
普 通 貿 易

揮 發 油		
蘭領印度.....	4,399	415,374
其他諸國.....	27,081	2,593,241
計	31,480	3,008,615
原 油		
蘭領印度.....	28,564	593,781
北米合衆國.....	14,500	319,003
英領ボルネオ.....	6,960	153,100
計	50,024	1,065,884
石 油		
英領ボルネオ.....	4,011	240,679
蘭領印度.....	3,340	222,800
北米合衆國.....	1,928	203,443
計	9,279	666,922
木 材		
北米合衆國.....	13,787	331,832
機 械 油		
北米合衆國.....	643	117,466
其 他 物 品	494	31,435
合 計	105,707	5,222,154
其 他 貿 易		
雜 品	601	60,741
計	601	60,741
外、輸入計	106,308	5,282,895
內 國 貿 易		
鮮 魚 介		

第九表 輸出入重要品及其港別又ハ國別 (續)

港 灣	品 種 及 港 名 又 ハ 國 名	噸 量	價 額	港 灣	品 種 及 港 名 又 ハ 國 名	噸 量	價 額		
大 牟 田 (福 岡)	硫酸安母尼亞			三 池 (福 岡)	合 計	731.952	9,116.881		
	諸港	8,330	724,710		外、輸出計	731.952	9,116.881		
	コークス				内 國 貿 易				
	佐賀關	10,781	129,372		亞 鉛				
	其他諸港	13,762	165,144		大阪	7,838	2,053,556		
	計	24,543	294,516		横濱	4,680	1,272,960		
	其他物品	13,998	315,294		東京	348	93,960		
	輸出計	150.181	2,161,000		計	12.866	3,420.476		
	輸 入				藥 品				
	石灰石				大阪	1,536	815,616		
天草	73,500	147,000	横濱	529	368,713				
杭 木			其他諸港	171	40,609				
諸港	6,750	108,000	計	2.236	1,224.938				
硫化鐵鏡			硫酸安母尼亞						
片上	5,745	97,665	仁川	2,021	220,289				
其他物品	18,690	235,530	釜山	1,755	191,295				
輸入計	104.185	588.195	横濱	1,733	176,766				
輸 出				群 山	1,245	135,705			
外 國 貿 易				木浦	948	101,436			
普 通 貿 易				其他諸港	1,017	110,914			
石 炭			計	8.719	936.405				
中華民國	323,701	3,503,712	石 炭						
海峽植民地	195,800	2,500,000	大阪	18,374	146,992				
香港	124,878	1,435,792	名古屋	14,928	119,424				
比律賓諸島	28,690	376,721	横濱	12,275	106,200				
佛領印度支那	22,500	240,000	其他諸港	29,745	238,022				
布哇	10,400	131,200	計	76.322	610.638				
其他諸國	14,400	174,805	染 料						
計	720.369	8,362.225	大阪	705	384,930				
コールドール及ビッチ			横濱	147	110,691				
佛領印度支那	4,545	107,020	其他諸港	35	39,890				
香港	1,374	76,089	計	887	535.511				
中華民國	9	620	コークス						
計	5.928	183.729	伏木	10,480	125,760				
コールドール染料			佐賀關	5,034	60,408				
中華民國	785	135,487	其他諸港	21,276	255,312				
其他諸國	41	7,904	計	36.790	441.480				
計	826	143.391	石 灰 窒 素						
精 糖			釜山	1,127	103,684				
中華民國	1,104	135,240	群 山	850	79,900				
硫 酸			仁川	841	75,690				
中華民國	848	55,018	其他諸港	618	57,852				
其他諸國	228	16,111	計	3.436	317.126				
計	1.076	71.129	亞 鉛 板						
其他物品	2,649	221,167	横濱	259	91,686				
			江尻	221	78,455				
			清水	194	69,258				
			大阪	189	67,095				
			其他諸港	24	8,523				
			計	887	315.017				

輸出入重要品及其港別又ハ國別

第九表 輸出入重要品及其港別又ハ國別 (續)

港 灣	品 種 及 港 名 又 ハ 國 名	噸 量	價 額	港 灣	品 種 及 港 名 又 ハ 國 名	噸 量	價 額	
三 池 (福 岡)	其他物品	9,807	1,011,028	伊 萬 里 (佐 賀)	硝 石			
	内、輸出計	151.950	8,812.619		横濱	3,135	269,610	
	外、内合計	883.902	17,929.500		大阪	435	40,020	
	輸 入				計	3.570	309.630	
	外 國 貿 易				輕 油			
	普 通 貿 易				釜石	892	141,828	
	亞 鉛 鏡				室蘭	798	112,518	
	海峽植民地	10,351	578,224		計	1.690	254.346	
	墨西哥	3,801	202,020		亞 鉛 鏡 石			
	北米合衆國	3,095	106,197		伏木	2,369	125,557	
加奈陀	1,233	45,516	鎮南浦	1,982	101,082			
計	18.480	931.957	計	4.351	226.639			
砂 糖			其他物品	15,632	693,154			
蘭領印度	8,773	905,573	内、輸入計	65.560	11,834.173			
佛領印度支那	16,193	235,278	外、内合計	128.132	14,549.405			
露領亞細亞	2,000	26,000	輸 出					
計	18.193	261.278	陶 磁 器					
亞鉛(塊錠及粒)			大阪	2,742	383,880			
加奈陀	616	156,290	石 炭					
北米合衆國	204	51,998	境	13,137	91,959			
濠太刺利	90	21,682	大阪	3,840	26,880			
計	910	229.970	其他諸港	19,350	135,450			
精 米			計	36.327	254.289			
暹羅	1,481	171,249	和 酒					
鐵 鏡			大島	152	33,400			
濠太刺利	6,791	66,165	高串	131	28,800			
其他物品	7,944	149,040	其他諸港	445	99,100			
合計	62.572	2,715.232	計	728	161.300			
外、輸入計	62.572	2,715.232	砂 糖					
内 國 貿 易				平戸	120	30,000		
砂 糖			志佐	83	20,750			
高雄	26,229	7,973,616	其他諸港	252	63,000			
那覇	8,585	1,545,010	計	455	113.750			
大阪	688	171,312	其他物品	13,849	967,756			
計	35.502	9,689.938	輸出計	54.101	1,880.975			
鐵 管			輸 入					
釜石	933	237,915	鮮 魚 介					
其他諸港	363	92,565	漁獲物	2,859	628,980			
計	1.296	330.480	乾 魚					
鐵			大島	277	72,020			
大阪	1,729	164,255	生月	185	48,100			
横濱	756	69,552	平戸	125	32,500			
其他諸港	1,034	96,179	其他諸港	227	59,020			
計	3.519	329.986	計	814	211.640			
			礦 油					
			大阪	470	51,700			

輸出入重要品及其港別又ハ國別

第九表 輸出入重要品及其港別又ハ國別 (續)

港 灣	品 種 及 港 名 又 ハ 國 名	噸 量	價 額	港 灣	品 種 及 港 名 又 ハ 國 名	噸 量	價 額
伊 萬 里 (佐 賀)	門司.....	413	45,430	唐 津 (佐 賀)	中華民國.....	23,708	246,760
	下關.....	350	38,500		佛領印度支那.....	10,100	138,720
	長崎.....	67	7,370		關東州.....	3,115	31,150
	計	1,300	143,000		計	36,921	416,630
	藥 品				鐵 礦		
	大阪.....	210	115,000		中華民國.....	15,749	130,300
	砂 糖				滿 洲 鐵		
	下關.....	325	81,250		中華民國.....	3,387	90,000
	大阪.....	77	19,250		豆 糟		
	計	402	100,500		中華民國.....	920	54,000
其 他 物 品	16,703	727,514	鹽 (粗製)				
輸 入 計	22,288	1,926,634	關東州.....	4,538	52,419		
輸 出				其 他 物 品			
外 國 貿 易				合 計			
普 通 貿 易				外、輸入計			
石 炭				內 國 貿 易			
香港.....				鮮 魚 介			
中華民國.....				漁獲物.....			
比律賓諸島.....				福江.....			
北米合衆國.....				郷ノ浦.....			
計				其他諸港.....			
137,185				計			
1,601,425				5,290			
1,672,820				1,163,800			
1,672,820				鐵 材			
內 國 貿 易				大阪.....			
石 炭				兼二浦.....			
名古屋.....				八幡.....			
大阪.....				神戶.....			
橫濱.....				計			
長崎.....				8,338			
東京.....				750,420			
其他諸港.....				食 鹽			
計				三田尻.....			
335,735				坂出.....			
2,853,752				其他諸港.....			
其 他 物 品				計			
31,627				8,830			
332,242				441,500			
367,362				魚 糟			
3,185,994				釜山.....			
506,353				呼子.....			
4,858,814				平戸.....			
輸 入				其他諸港.....			
外 國 貿 易				計			
普 通 貿 易				3,914			
石 炭				391,400			
其 他 物 品				其他物品			
18,575				1,193,016			
44,947				3,940,136			
3,940,136				內、輸入計			
106,462				4,700,689			
4,700,689				外、內合計			

輸出入重要品及其港別又ハ國別

第九表 輸出入重要品及其港別又ハ國別 (續)

港 灣	品 種 及 港 名 又 ハ 國 名	噸 量	價 額	港 灣	品 種 及 港 名 又 ハ 國 名	噸 量	價 額
輸 出				諸 富 諸 (佐 賀)			
外 國 貿 易				米			
普 通 貿 易				大川.....			
石 炭				長崎.....			
中華民國.....				三角.....			
35,227				15,050			
352,006				105,350			
352,006				569			
352,006				56,900			
內 國 貿 易				其他物品			
東京.....				輸出計			
大阪.....				23,676			
橫濱.....				793,248			
名古屋.....				輸 入			
神戶.....				米			
其他諸港.....				大川.....			
計				長崎.....			
218,024				三角.....			
1,853,204				計			
2,119				297,564			
2,119				魚 糟			
2,119				長崎.....			
2,119				732			
2,119				73,200			
2,119				其他物品			
2,119				6,240			
2,119				67,018			
2,119				輸入計			
2,119				9,091			
2,119				437,782			
2,119				輸 出			
2,119				外 國 貿 易			
2,119				普 通 貿 易			
2,119				石 炭			
2,119				中華民國.....			
2,119				485,967			
2,119				4,712,528			
2,119				香港.....			
2,119				46,700			
2,119				459,600			
2,119				比律賓諸島.....			
2,119				12,550			
2,119				147,700			
2,119				其他諸國.....			
2,119				14,000			
2,119				155,950			
2,119				計			
2,119				559,217			
2,119				5,475,778			
2,119				綿 織 絲			
2,119				香港.....			
2,119				1,255			
2,119				762,550			
2,119				印度.....			
2,119				211			
2,119				173,635			
2,119				佛領印度支那.....			
2,119				12			
2,119				10,050			
2,119				計			
2,119				1,478			
2,119				946,235			
2,119				電 氣 機 械			
2,119				關東州.....			
2,119				512			
2,119				383,699			
2,119				其他諸國.....			
2,119				83			
2,119				99,291			
2,119				計			
2,119				595			
2,119				482,990			
2,119				精 糖			
2,119				中華民國.....			
2,119				3,939			
2,119				355,764			
2,119				罐 詰(魚介類)			
2,119				諸國.....			
2,119				1,166			
2,119				309,668			
2,119				馬 鈴 薯			
2,119				比律賓諸島.....			
2,119				6,143			
2,119				246,823			
2,119				其他諸國.....			
2,119				1,643			
2,119				43,434			
2,119				計			
2,119				7,786			
2,119				290,257			
2,119				藥 材 化 學 藥 製 藥			
2,119				及其ノ調合品			
2,119				北米合衆國.....			
2,119				—			
2,119				118,930			
2,119				輸 出			
2,119				米			
2,119				長崎.....			
2,119				1,993			
2,119				286,992			
2,119				大川.....			
2,119				1,583			
2,119				227,952			
2,119				其他諸港.....			
2,119				588			
2,119				78,032			
2,119				計			
2,119				4,164			
2,119				592,976			
2,119				藥 製 品			
2,119				住ノ江 (佐 賀)			
2,119				牛津.....			
2,119				707			
2,119				101,808			
2,119				長崎.....			
2,119				638			
2,119				91,872			
2,119				其他諸港.....			
2,119				204			
2,119				29,376			
2,119				計			
2,119				1,549			
2,119				223,056			
2,119				內、輸出計			
2,119				219,573			
2,119				2,076,260			
2,119				外、內合計			
2,119				254,800			
2,119				2,428,266			
2,119				輸 入			
2,119				外 國 貿 易			
2,119				普 通 貿 易			
2,119				豆 糟			
2,119				中華民國.....			
2,119				3,328			
2,119				207,080			
2,119				其 他 物 品			
2,119				19			
2,119				1,091			
2,119				計			
2,119				3,347			
2,119				208,171			
2,119				外、輸入計			
2,119				3,347			
2,119				208,171			
2,119				內 國 貿 易			
2,119				雜 品			
2,119				5,436			
2,119				77,106			
2,119				內、輸入計			
2,119				5,436			
2,119				77,106			
2,119				外、內合計			
2,119				8,783			
2,119				285,277			
2,119				輸 出			
2,119				米			
2,119				長崎.....			
2,119				1,993			
2,119				286,992			
2,119				大川.....			
2,119				1,583			
2,119				227,952			
2,119				其他諸港.....			
2,119				588			
2,119				78,032			
2,119				計			
2,119				4,164			
2,119				592,976			
2,119				藥 製 品			

輸出入重要品及其港別又ハ國別

港 灣	品 種 及 港 名 又 ハ 國 名	噸 量	價 額	港 灣	品 種 及 港 名 又 ハ 國 名	噸 量	價 額
輸出入重要品及其港別又ハ國別	比律賓諸島.....	—	98,250	長 崎 (長 崎)	煙 草	—	—
	其他諸國.....	—	32,898		五島.....	424	254,400
	計	—	250,078		西彼杵.....	396	237,600
	其他物品	2,749	575,304		平戶.....	213	127,800
	合 計	576,930	9,684,072		其他諸港.....	364	218,400
	仲 繼 貿 易				計	1,397	838,200
	雜 品	17	14,158		陶 磁 器		
	合 計	17	14,158		朝鮮.....	1,969	383,955
	其 他 貿 易				臺灣.....	1,234	240,630
	雜 品	—	73,711		五島.....	468	91,260
	合 計	—	73,711		西彼杵.....	345	67,275
	外、輸出計	576,947	9,771,941		其他諸港.....	236	46,020
	內 國 貿 易				計	4,252	829,140
	綿 絲				棉 花		
	大阪.....	3,624	2,837,592		神戶.....	321	192,600
神戶.....	2,967	2,323,161	大阪.....	236	141,600		
五島.....	137	107,271	五島.....	179	107,400		
其他諸港.....	1,510	1,182,330	平戶.....	93	55,800		
計	8,238	6,450,354	其他諸港.....	204	122,400		
乾 魚			計	1,033	619,800		
神戶.....	3,243	1,119,996	蔬 菜 及 果 實				
大阪.....	2,135	740,697	神戶.....	1,805	127,815		
臺灣.....	1,204	439,719	朝鮮.....	2,194	98,820		
朝鮮.....	1,044	377,013	臺灣.....	2,507	80,955		
那霸.....	722	246,924	大阪.....	1,013	67,350		
其他諸港.....	374	139,524	其他諸港.....	2,764	196,359		
計	8,722	3,063,873	計	10,283	571,299		
絹 織 物			樟 腦 及 樟 腦 油				
大阪.....	163	978,000	神戶.....	216	194,400		
天草.....	89	534,000	五島.....	167	150,300		
西彼杵.....	58	348,000	西彼杵.....	71	69,300		
其他諸港.....	76	456,000	其他諸港.....	68	61,200		
計	386	2,316,000	計	528	475,200		
米			和 酒 及 洋 酒				
五島.....	3,241	486,150	五島.....	684	195,395		
西彼杵.....	2,625	393,750	西彼杵.....	384	109,870		
佐世保.....	863	129,450	其他諸港.....	429	119,925		
天草.....	763	114,450	計	1,497	425,190		
鹿兒島.....	479	71,850	豆 類				
對馬.....	346	51,900	朝鮮.....	956	148,180		
其他諸港.....	1,273	190,950	五島.....	652	72,725		
計	9,590	1,438,500	其他諸港.....	1,512	191,197		
鐵			計	3,120	412,102		
神戶.....	2,363	354,450	和 紙 及 洋 紙				
大阪.....	1,988	298,200	五島.....	223	133,800		
佐世保.....	673	100,950	西彼杵.....	167	100,200		
島原.....	562	84,300	島原.....	96	57,600		
西彼杵.....	445	66,750	其他諸港.....	98	68,800		
天草.....	364	54,600	計	584	350,400		
其他諸港.....	1,345	201,750	油 類(其他ノ)				
計	7,740	1,161,000	神戶.....	435	82,650		
			五島.....	359	69,874		
			朝鮮.....	244	46,360		
			其他諸港.....	563	111,286		
			計	1,601	310,170		

港 灣	品 種 及 港 名 又 ハ 國 名	噸 量	價 額	港 灣	品 種 及 港 名 又 ハ 國 名	噸 量	價 額
輸出入重要品及其港別又ハ國別	石 鹼			長 崎 (長 崎)	其他諸國.....	68,912	2,205,103
	臺灣.....	311	110,716		計	80,188	2,633,581
	西彼杵.....	236	84,016		綠 綿		
	五島.....	176	62,656		印度.....	4,330	2,249,138
	其他諸港.....	141	50,196		北米合衆國.....	507	340,090
	計	864	307,584		中華民國.....	76	33,083
	肥 料				計	4,913	2,622,311
	西彼杵.....	1,051	59,400		礦 油		
	朝鮮.....	926	50,930		北米合衆國.....	30,354	2,393,882
	五島.....	743	44,580		英吉利.....	0	53
	其他諸港.....	2,089	119,820		計	30,354	2,393,935
	計	4,809	274,730		硫 酸 安 母 尼 亞		
	石 油				英吉利.....	11,741	1,147,624
	五島.....	443	78,854		獨逸.....	3,666	352,476
	西彼杵.....	365	64,970		香港.....	0	10
鹿兒島.....	264	46,992	計	15,407	1,500,110		
其他諸港.....	393	69,954	機 械 及 同 部 分 品 (其他ノ)				
計	1,465	260,770	英吉利.....	—	414,409		
硝 子 類			獨逸.....	—	345,222		
臺灣.....	216	70,200	北米合衆國.....	—	177,768		
朝鮮.....	173	56,225	其他諸國.....	—	100,076		
五島.....	169	54,925	計	—	1,037,475		
其他諸港.....	238	77,350	機 械 類(其他ノ)				
計	796	258,700	諸國.....	308	599,577		
雜 穀			發 動 機				
朝鮮.....	689	84,058	英吉利.....	214	287,156		
其他諸港.....	929	113,338	北米合衆國.....	209	269,447		
計	1,618	197,396	獨逸.....	20	26,744		
砂 糖			計	443	533,347		
五島.....	526	126,240	鐵 板				
其他諸港.....	286	68,640	獨逸.....	2,284	218,145		
計	812	194,880	英吉利.....	2,586	190,143		
醬 油 及 諸 味			北米合衆國.....	409	96,544		
臺灣.....	512	65,024	計	5,279	504,832		
朝鮮.....	387	49,149	豆 類				
五島.....	376	47,752	關東州.....	7,528	358,378		
其他諸港.....	254	32,258	中華民國.....	1,628	85,042		
計	1,529	194,183	計	9,156	443,420		
其 他 物 品			送 風 機				
內、輸出計	116,785	25,324,643	伊太利.....	127	259,863		
外、內合計	693,732	35,096,584	瑞西.....	29	67,485		
			其他諸國.....	27	49,119		
			計	183	376,467		
			鐵				
			諸國.....	3,605	316,052		
			起 重 機				
			英吉利.....	246	185,821		
			獨逸.....	114	78,119		
			其他諸國.....	21	42,116		
			計	381	306,056		
			輸 入				
			外 國 貿 易				
			普 通 貿 易				
			原 油 及 重 油				
			印度.....	11,276	428,478		

第九表

輸出入重要品及其港別又ハ國別

(續)

輸出入重要品及其港別又ハ國別

港 灣	品 種 及 港 名 又 ハ 國 名	噸 量	價 額	港 灣	品 種 及 港 名 又 ハ 國 名	噸 量	價 額
佐世保 (長 崎)	五島	1,151	248,722	佐世保 (長 崎)	瀬川	150	24,300
	平戸	362	79,235		伊萬里	116	18,900
	其他諸港	846	186,095		大村	113	18,360
	計	2,359	514,052		唐津	108	17,550
	木 材				長崎	100	16,200
	大阪	6,125	171,500		其他諸港	459	74,250
	八代	2,300	64,400		計	1,363	220,860
	長崎	1,000	28,000		絹 及 綿 織 物		
	其他諸港	5,050	141,400		大阪	85	102,630
	計	14,475	405,300		其他諸港	36	50,690
	薪 及 木 炭				計	121	153,320
	大村	6,500	44,300		裸 麥		
	對馬	5,875	42,800		大村	300	23,400
	五島	5,500	28,600		龜岳	275	21,450
	八代	5,500	28,600		瀬川	266	20,800
其他諸港	27,463	215,780	其他諸港	1,043	81,705		
計	50,838	360,080	計	1,889	147,355		
衣類及同附屬品			化粧品及小間物				
大阪	301	279,500	大阪	152	110,050		
其他諸港	47	55,550	其他諸港	40	23,210		
計	348	335,050	計	192	133,260		
朝 鮮 米			藥 品				
釜山	1,973	295,925	大阪	121	101,990		
其他諸港	50	7,500	其他諸港	24	20,060		
計	2,023	303,425	計	145	122,050		
蔬 菜 及 果 實			牛 乳				
諸港	7,700	294,742	諸港	767	107,380		
和 酒 及 洋 酒			セ メ ン ト				
長崎	244	81,720	門司	3,333	80,000		
門司	146	29,950	其他諸港	153	3,680		
其他諸港	637	179,183	計	3,486	83,680		
計	1,027	290,853	礦 油				
機 械 類			大阪	330	39,520		
大阪	137	195,800	長崎	288	35,750		
其他諸港	66	93,628	其他諸港	61	7,595		
計	203	289,428	計	679	82,865		
石 炭			魚 節				
唐津	4,500	58,500	五島	42	38,623		
三池	4,000	52,000	其他諸港	38	41,674		
長崎	3,000	39,000	計	80	80,297		
壱浦	2,500	32,500	鳥 卵				
其他諸港	6,700	87,100	諸港	272	76,300		
計	20,700	269,100	小 麥 粉				
豆 類			門司	425	63,750		
釜山	948	106,367	其他諸港	70	10,632		
其他諸港	1,319	143,227	計	495	74,382		
計	2,267	249,594	文 房 具				
內 地 米			大阪	100	63,000		
江迎	167	27,000	其他諸港	12	2,875		
平戸	150	24,300	計	112	70,875		

第九表

輸出入重要品及其港別又ハ國別

(續)

輸出入重要品及其港別又ハ國別

港 灣	品 種 及 港 名 又 ハ 國 名	噸 量	價 額	港 灣	品 種 及 港 名 又 ハ 國 名	噸 量	價 額
佐世保 (長 崎)	食 鹽			茂 木 (長 崎)	島原	139	38,976
	長崎	1,150	67,160		其他物品	1,095	75,931
	其他諸港	56	3,285		輸入計	1,355	157,407
	計	1,206	70,445		輸 出		
	製 造 煙 草				內 國 貿 易		
	長崎	70	65,800		滿 洲		
	護 謨 及 同 製 品				島原	67	53,440
	大阪	39	52,700		本渡	49	39,168
	其他諸港	4	5,440		計	116	92,608
	計	43	58,140		食 鹽		
	時 計				本渡	693	28,288
	大阪	50	55,000		其他諸港	1,099	43,755
	其他諸港	2	1,925		計	1,792	72,043
	計	52	56,925		肥 料		
	漆 器				諸港	1,305	59,855
今治	88	25,550	其他物品	3,348	180,863		
大阪	62	18,250	內、輸出計	9,561	405,369		
其他諸港	40	11,826	輸 入				
計	190	55,626	外 國 貿 易				
硝 子 製 品			普 通 貿 易				
諸港	708	54,605	雜 品	237	21,813		
其他物品	46,539	1,957,289	合計	237	21,813		
輸入計	168,140	9,259,469	外、輸入計	237	21,813		
輸 出			內 國 貿 易				
鮮 魚 介			肥 料				
長崎	3,000	51,000	長崎	958	65,309		
其他物品	669	44,549	其他諸港	2,982	100,147		
輸出計	3,669	95,549	計	3,940	165,456		
輸 入			滿 洲				
雜 品	258	50,106	天草	131	104,896		
輸入計	258	50,106	食 鹽				
輸 出			三田尻	540	22,877		
鮮 魚			坂出	447	17,889		
天草	323	80,800	其他諸港	1,120	44,196		
其他物品	493	49,660	計	2,107	84,962		
輸出計	816	130,460	煙 草				
輸 入			島原	42	39,677		
清 酒			三角	35	32,645		
博多	121	42,500	計	77	72,322		
鳥 卵			和 酒 及 洋 酒				
			島原	133	31,964		

第九表 輸出入重要品及其港別又ハ國別 (續)

港 灣	品 種 及 港 名 又 ハ 國 名	噸 量	價 額	港 灣	品 種 及 港 名 又 ハ 國 名	噸 量	價 額
口ノ津 (長崎)	其他諸港.....	167	39,620	佐須奈 (長崎)	輸 入		
	計	300	71,584		和酒及洋酒		
	米				長崎、小倉.....	450	101,250
	横島.....	167	22,000		博多.....	278	36,300
島 原 (長崎)	其他諸港.....	352	43,858	比田勝 (長崎)	輸 出		
	計	519	65,858		鮮魚介		
	其他物品	10,968	430,471		博多、下關.....	718	179,500
	內、輸入計	18,042	995,549		米		
佐須奈 (長崎)	其他物品	18,279	1,017,362	嚴 原 (長崎)	諸港.....	917	88,000
	內、輸入計	18,279	1,017,362		和酒		
	外、內合計	18,279	1,017,362		諸港.....	179	60,000
	其他物品	13,564	673,963		其他物品	5,083	75,309
島 原 (長崎)	諸港.....	630	94,250	嚴 原 (長崎)	輸出計	6,897	402,809
	其他物品	13,564	673,963		輸 入		
	輸出計	18,354	1,291,963		米		
	其他物品	13,564	673,963		釜山、博多.....	2,166	208,000
島 原 (長崎)	諸港.....	630	94,250	嚴 原 (長崎)	和酒		
	其他物品	13,564	673,963		博多.....	571	192,000
	輸出計	18,354	1,291,963		其他物品	7,867	127,212
	其他物品	13,564	673,963		輸入計	10,604	527,212
佐須奈 (長崎)	諸港.....	630	94,250	嚴 原 (長崎)	輸 出		
	其他物品	13,564	673,963		外國貿易		
	輸出計	18,354	1,291,963		普通貿易		
	其他物品	13,564	673,963		雜品計		15,150
佐須奈 (長崎)	諸港.....	630	94,250	嚴 原 (長崎)	外、輸出計		15,150
	其他物品	13,564	673,963		內國貿易		15,150
	輸出計	18,354	1,291,963		鮮魚介		
	其他物品	13,564	673,963		博多.....	800	230,000
佐須奈 (長崎)	諸港.....	630	94,250	嚴 原 (長崎)	下關.....	160	46,000
	其他物品	13,564	673,963		計	960	276,000
	輸出計	18,354	1,291,963		乾魚		
	其他物品	13,564	673,963		長崎.....	190	68,900
佐須奈 (長崎)	諸港.....	630	94,250	嚴 原 (長崎)	博多.....	152	55,400
	其他物品	13,564	673,963		計	342	124,300
	輸出計	18,354	1,291,963				
	其他物品	13,564	673,963				

輸出入重要品及其港別又ハ國別

第九表 輸出入重要品及其別又ハ國別 (續)

港 灣	品 種 及 港 名 又 ハ 國 名	噸 量	價 額	港 灣	品 種 及 港 名 又 ハ 國 名	噸 量	價 額
嚴 原 (長崎)	礦油			勝 本 (長崎)	佐世保.....	200	40,000
	對馬.....	1,500	72,000		唐津.....	200	40,000
	其他諸港.....	58	8,050		計	1,400	280,000
	計	1,558	80,050		其他物品	677	83,340
嚴 原 (長崎)	木炭			勝 本 (長崎)	輸出計	2,077	363,340
	博多.....	3,200	48,000		輸 入		
	其他諸港.....	1,300	19,500		鮮魚介		
	計	4,500	67,500		漁獲物.....	1,800	330,000
嚴 原 (長崎)	煙草			勝 本 (長崎)	其他物品	6,094	277,350
	佐須奈.....	75	39,200		輸入計	7,894	607,350
	其他諸港.....	11	21,000		輸 出		
	計	86	60,200		鮮魚		
嚴 原 (長崎)	其他物品	4,414	272,729	嚴 原 (長崎)	下關、博多.....	4,771	891,250
	內、輸出計	11,860	880,779		魚糟		
	外、內合計	11,860	895,929		下關、博多.....	1,667	125,000
	其他物品	4,414	272,729		大豆		
嚴 原 (長崎)	輸 入			嚴 原 (長崎)	下關、博多.....	1,333	120,000
	外國貿易				其他物品	3,393	237,152
	普通貿易				輸出計	11,164	1,373,402
	雜品計				輸 入		
嚴 原 (長崎)	外、輸入計		612	嚴 原 (長崎)	礦油		
	內國貿易		612		下關、博多.....	1,708	186,200
	鮮魚介				漁網		
	漁獲物.....	1,040	260,000		博多.....	40	151,000
嚴 原 (長崎)	朝鮮米			嚴 原 (長崎)	製綿		
	釜山.....	1,917	195,500		博多.....	417	80,000
	煙草				其他物品	3,892	284,086
	博多.....	261	137,200		輸入計	6,057	801,286
嚴 原 (長崎)	乾魚			嚴 原 (長崎)	輸 出		
	對馬.....	327	107,840		鮮魚介		
	和酒				博多、唐津.....	394	61,861
	博多.....	360	105,160		牛		
嚴 原 (長崎)	礦油			嚴 原 (長崎)	博多.....	840	58,800
	博多.....	950	51,600		大豆		
	下關.....	625	30,000		博多、唐津.....	480	48,960
	計	1,575	81,600		下關、丸龜		
嚴 原 (長崎)	其他物品	7,117	705,231	嚴 原 (長崎)	其他物品	9,244	180,299
	內、輸入計	12,597	1,592,531		輸出計	10,958	349,920
	外、內合計	12,597	1,593,143				
	其他物品	7,117	705,231				
嚴 原 (長崎)	輸 出			嚴 原 (長崎)	輸 出		
	鮮魚介				鮮魚介		
	博多.....				博多.....		
	下關.....				下關.....		

輸出入重要品及其港別又ハ國別

第九表 輸出入重要品及其港別又ハ國別 (續)

港 灣	品 種 及 港 名 又 ハ 國 名	噸 量	價 額	港 灣	品 種 及 港 名 又 ハ 國 名	噸 量	價 額
郷ノ浦 (長崎)	輸 入			奈良尾 (長崎)	下關.....	噸 230	円 51,750
	絹及綿織物				計	噸 852	円 133,562
	博多.....	噸 179	円 264,800		其他物品	噸 75	円 7,409
	和 酒				輸 出 計	噸 3,560	円 896,036
	博多、唐津.....	噸 45	円 114,000		輸 入		
	米				砂 糖		
	釜山.....	噸 400	円 68,000		長崎.....	噸 81	円 45,462
	其他諸港.....	噸 150	円 17,900		佐世保.....	噸 22	円 41,250
	計	噸 550	円 85,900		計	噸 53	円 86,712
	煙 草				石 油		
博多.....	噸 58	円 79,400	佐世保.....	噸 380	円 30,400		
其他物品	噸 35,919	円 702,595	其他諸港.....	噸 170	円 13,600		
輸入計	噸 36,751	円 1,246,695	計	噸 550	円 44,000		
有 川 (長崎)	輸 出			福 江 (長崎)	木 材		
	製造煙草				福江.....	噸 130	円 10,720
	魚目.....	噸 223	円 67,007		岐宿.....	噸 150	円 8,400
	鮮 魚 介				有川.....	噸 100	円 7,760
	佐世保.....	噸 408	円 43,325		長崎.....	噸 60	円 7,200
	鹽 魚 及 乾 魚				佐世保.....	噸 50	円 6,160
	長崎、佐世保.....	噸 195	円 39,280		計	噸 490	円 40,240
	博多.....	噸 6	円 700		其他物品	噸 1,557	円 212,267
	計	噸 201	円 39,980		輸 入 計	噸 2,650	円 383,219
	其他物品	噸 610	円 28,614		輸 出		
輸出計	噸 1,442	円 178,926	滿				
奈良尾 (長崎)	輸 入			長崎.....	噸 950	円 120,650	
	製造煙草			麥			
	福江.....	噸 266	円 79,945	長崎.....	噸 1,917	円 104,120	
	米			博多.....	噸 384	円 13,824	
	長崎、佐世保.....	噸 225	円 33,656	計	噸 2,301	円 117,944	
	其他物品	噸 2,751	円 239,414	煙 草			
	輸入計	噸 3,242	円 353,015	諸港.....	噸 995	円 98,450	
	奈良尾 (長崎)	輸 出			和 酒		
		鹽 魚			諸港.....	噸 370	円 93,600
		尾道.....	噸 735	円 231,335	織 物 類		
神戸.....		噸 390	円 92,625	諸港.....	噸 49	円 71,560	
下關.....		噸 302	円 54,350	鮮 魚 介			
其他諸港.....		噸 1,206	円 376,755	長崎.....	噸 299	円 53,568	
計		噸 2,633	円 755,065	其他物品	噸 9,253	円 629,518	
鮮 魚 介				輸 出 計	噸 14,217	円 1,185,290	
長崎.....		噸 622	円 81,812	輸 入			
				和 酒			
			佐世保.....	噸 596	円 134,100		

輸出入重要品及其港別又ハ國別

第九表 輸出入重要品及其港別又ハ國別 (續)

港 灣	品 種 及 港 名 又 ハ 國 名	噸 量	價 額	港 灣	品 種 及 港 名 又 ハ 國 名	噸 量	價 額
福 江 (長崎)	輸 入			玉ノ浦 (長崎)	輸 入		
	長崎.....	噸 682	円 156,555		礦 油		
	計	噸 1,278	円 290,655		長崎.....	噸 9,641	円 385,640
	煙 草				米		
	長崎.....	噸 1,610	円 177,100		長崎.....	噸 818	円 98,200
	米				和 酒 及 洋 酒		
	長崎.....	噸 682	円 103,250		長崎.....	噸 287	円 68,920
	佐世保.....	噸 311	円 50,490		其他物品	噸 4,496	円 405,685
	計	噸 993	円 153,743		輸入計	噸 15,242	円 958,445
	織 物 類				輸 出		
長崎.....	噸 100	円 137,200	外國貿易				
鮮 魚 介			普通貿易				
漁獲物.....	噸 747	円 86,511	硫酸安母尼亞				
乾 物 類			中華民國.....	噸 1	円 285,875		
長崎.....	噸 795	円 51,550	香 港.....	噸 1	円 66,090		
金屬及同製品			北米合衆國.....	噸 1	円 41,216		
長崎.....	噸 375	円 44,640	計	噸 1	円 393,181		
其他物品	噸 19,859	円 834,936	印刷料紙				
輸入計	噸 25,757	円 1,776,332	中華民國.....	噸 1,135	円 201,520		
富 江 (長崎)	輸 出			其他物品	噸 63	円 22,367	
	鮮 魚 介			合計	噸 1,198	円 617,255	
	長崎、佐世保、下關	噸 1,750	円 262,457	外、輸出計	噸 1,198	円 617,255	
	牛			內 國 貿易			
	諸港.....	噸 206	円 28,474	絹及綿織物			
	其他物品	噸 7,917	円 188,552	本渡.....	噸 590	円 320,888	
	輸出計	噸 9,873	円 479,483	牛深.....	噸 172	円 65,964	
	玉ノ浦 (長崎)	輸 入			計	噸 762	円 386,852
		鮮 魚 介			文 房 具		
		漁獲物.....	噸 2,692	円 316,294	本渡.....	噸 920	円 350,520
礦 油				豆 糲			
長崎.....		噸 1,129	円 41,961	本渡.....	噸 3,500	円 203,000	
其他物品		噸 3,500	円 292,778	八代.....	噸 1,470	円 88,200	
輸入計		噸 7,321	円 651,033	其他諸港.....	噸 859	円 51,540	
玉ノ浦 (長崎)		輸 出			計	噸 5,829	円 342,740
		鮮 魚 介			大 豆		
		博多.....	噸 18,595	円 913,200	本渡.....	噸 1,950	円 198,900
	下關.....	噸 14,090	円 708,536	長崎.....	噸 500	円 51,000	
	佐世保.....	噸 9,174	円 446,700	計	噸 2,450	円 249,900	
	其他諸港.....	噸 5,852	円 296,575	煙 草			
	計	噸 47,711	円 2,365,011	本渡.....	噸 30	円 72,000	
	其他物品	噸 2,600	円 39,623	牛深.....	噸 28	円 71,600	
	輸出計	噸 50,311	円 2,404,634	其他諸港.....	噸 35	円 84,550	
				計	噸 93	円 228,150	

輸出入重要品及其港別又ハ國別

第九表 輸出入重要品及其港別又ハ國別 (續)

港灣	品種及港名 又ハ國名	噸量	價額	港灣	品種及港名 又ハ國名	噸量	價額		
三 角 本 (熊本)	金屬及同製品			三 角 本 (熊本)	大豆				
	本渡	767	127,278		仁川	3,300	297,000		
	其他物品	15,552	1,232,854		牛深	730	74,460		
	內、輸出計	26,373	2,918,294		其他諸港	930	89,100		
	外、內合計	27,571	3,535,549		計	4,960	469,560		
	輸 入				藥 品				
	外國貿易				錦戶	1,249	239,808		
	普通貿易				四日市	200	2,400		
	豆 類				計	1,449	242,208		
	關東州	18,672	1,089,833		鮮魚介				
	中華民國	1,319	68,800		牛深	660	148,500		
	計	19,991	1,158,633		其他諸港	31	7,975		
	燐 礦 石				計	691	156,475		
	埃及	17,894	333,115		肥 料				
	阿弗利加	2,258	50,000		薪島	1,700	102,000		
	計	20,152	383,115		其他諸港	666	48,124		
	小 豆				計	2,366	150,124		
	關東州	2,428	218,767		其他物品	16,134	666,957		
	關東州	1,501	119,807		內、輸入計	134,095	5,045,424		
	澱 粉				外、內合計	197,307	7,206,985		
蘭領印度	2,494	89,827	輸 出						
飼 料			米						
諸國	1,119	69,614	長崎	1,179	70,740				
其他物品	5,527	120,892	其他物品	482	17,234				
合計	63,212	2,160,655	輸出計	1,661	87,974				
其他貿易				輸 入					
雜 品		906	薪及木炭						
合計		906	水俣	2,602	72,522				
外、輸入計	63,212	2,161,561	三角	444	13,320				
內 國 貿 易				計	3,046	85,842			
木 材			石 炭						
江戸内	25,400	508,000	三池	450	75,600				
惠比須	17,678	353,560	和 酒						
歌 耳	12,828	256,560	鳥原	136	39,650				
呂馬内	8,967	179,340	肥 料						
吐鯉保	8,234	164,680	三角	437	26,020				
古 津	8,131	162,620	三池	150	11,250				
禮分毛	7,017	140,340	計	587	37,270				
其他諸港	12,745	254,900	其他物品	653	158,265				
計	101,000	2,020,000	輸入計	4,872	396,627				
パ ル プ			輸 出						
伏木	4,803	864,540	セメント						
四日市	1,315	236,700	長崎	9,604	218,693				
東京	977	175,860	伏木	7,556	172,060				
大阪	400	72,000	基隆	7,110	161,891				
計	7,495	1,349,100							

輸出入重要品及其港別又ハ國別

第九表 輸出入重要品及其港別又ハ國別 (續)

港灣	品種及港名 又ハ國名	噸量	價額	港灣	品種及港名 又ハ國名	噸量	價額		
八 代 本 (熊本)	大阪	6,421	146,222	八 代 本 (熊本)	大阪	2,337	217,341		
	釜山	4,902	111,628		本渡	1,956	181,908		
	其他諸港	13,825	390,457		宇野	1,875	147,375		
	計	49,418	1,200,951		小串	1,371	127,503		
	礦 油				其他諸港	3,646	328,668		
	水俣	625	57,500		計	38,127	3,535,494		
	鳥原	500	47,000		藥 品				
	其他諸港	1,500	124,000		東京	137	68,419		
	計	2,625	228,500		長崎	127	63,436		
	米				其他諸港	88	44,069		
	牛深	833	85,000		計	352	175,924		
	其他諸港	837	87,861		木 材				
	計	1,670	172,861		本渡	2,075	99,600		
	其他物品	6,402	310,083		牛深	1,242	47,900		
	輸出計	70,115	1,912,395		計	3,317	147,500		
	輸 入				輸 入				
	木 材				鐵 製 品				
	樺太	28,750	529,000		長崎	1,346	403,800		
	其他諸港	416	14,117		大牟田	1,126	337,800		
	計	29,166	543,117		佐世保	423	130,650		
肥 料			大阪	51	15,154				
三角	8,532	386,800	計	2,946	887,404				
水俣	966	79,522	硫 化 礦 石						
鏡町	1,027	56,695	片上	34,321	500,268				
計	10,525	523,017	麻 袋						
鮮 魚 介			大阪	2,283	296,754				
富岡	167	251,040	石 炭						
牛深	80	100,000	三池	7,021	76,008				
其他諸港	26	25,324	杵島	9,588	68,304				
計	273	376,364	長崎	5,219	34,028				
石 炭			其他諸港	1,705	10,362				
大牟田	7,144	65,725	計	23,533	188,702				
佐々	8,463	64,319	其他物品	26,841	355,803				
其他諸港	5,099	41,147	輸入計	89,924	2,228,931				
計	20,706	171,191	輸 出						
和 酒			鮮 魚 介						
城島	605	152,550	松合	1,500	180,000				
鳥原	56	14,070	三角	1,250	150,000				
計	661	166,620	其他諸港	210	44,500				
其他物品	14,353	262,794	計	2,960	374,500				
輸入計	75,684	2,043,103	魚 節						
輸 出				長崎	628	94,650			
水俣			三角	371	47,975				
硫酸安母尼亞			計	999	142,625				
東京	13,801	1,283,493							
三角	8,009	744,837							
新潟	5,133	477,369							

輸出入重要品及其港別又ハ國別

第九表 輸出入重要品及其港別又ハ國別 (續)

港 灣	品 種 及 港 名 又 ハ 國 名	噸 量	價 額	港 灣	品 種 及 港 名 又 ハ 國 名	噸 量	價 額	
牛 深 (熊 本)	鹽 魚 及 乾 魚			本 渡 (熊 本)	輸 入			
	松合.....	315	35,250		肥 料			
	長崎.....	63	20,600		三 角.....	5,120	278,560	
	其他諸港.....	142	21,000		水 俣.....	1,962	180,940	
	計	520	76,850		計	7,082	459,500	
	其 他 物 品	4,076	511,963		絹 及 綿 織 物			
	輸 出 計	8,555	1,105,938		三 角.....	581	284,258	
	輸 入				和 酒 及 洋 酒			
	木 材				柳 川.....	641	145,830	
	八代.....	3,994	67,800		長 崎.....	505	95,000	
	油津.....	2,333	49,000		計	1,146	240,830	
	水俣.....	3,160	47,900		文 房 具			
	其他諸港.....	2,970	69,250		三 角.....	820	223,860	
	計	12,457	233,950		大 豆			
	米				三 角.....	1,950	198,900	
八代.....	833	85,000	米					
其他諸港.....	900	91,800	三 角.....	486	87,480			
計	1,733	176,800	長 崎.....	476	72,590			
和 酒			水 俣.....	14	2,800			
長崎.....	143	40,000	計	976	162,870			
川尻.....	161	40,000	金 屬 及 同 製 品					
其他諸港.....	385	87,200	三 角.....	765	127,184			
計	689	167,200	其 他 物 品	12,203	1,023,228			
豆 類			輸 入 計	25,523	2,720,630			
三 角.....	883	78,900	輸 出					
島原.....	500	45,000	綿 絲					
長崎.....	350	31,900	大 阪.....	4,609	4,120,770			
計	1,733	155,200	清 水.....	2,568	2,242,231			
礦 油			宇 品.....	298	257,230			
長崎.....	2,400	139,200	今 治.....	200	181,630			
其 他 物 品	11,691	830,963	計	7,675	6,801,861			
輸 入 計	30,703	1,703,313	和 紙 及 洋 紙					
輸 出				大 阪.....	12,373	2,894,050		
肥 料			其 他 諸 港.....	383	49,850			
中 田.....	3,115	177,362	計	12,756	2,943,900			
栖 本.....	45	6,345	米					
計	3,160	183,707	大 阪.....	7,178	1,012,017			
綿 織 物			清 水.....	2,853	401,670			
高 濱.....	196	65,870	神 戶.....	823	123,360			
三 角.....	280	56,000	宇 品.....	600	92,184			
金 屬 及 同 製 品			其 他 諸 港.....	926	141,365			
飯 島.....	397	51,054	計	12,380	1,770,596			
其 他 物 品	21,767	252,642	生 絲					
輸 出 計	25,800	609,273	神 戶.....	370	1,523,350			

輸出入重要品及其港別又ハ國別

第九表 輸出入重要品及其港別又ハ國別 (續)

港 灣	品 種 及 港 名 又 ハ 國 名	噸 量	價 額	港 灣	品 種 及 港 名 又 ハ 國 名	噸 量	價 額
大 分 (大 分)	煙 草			大 分 (大 分)	和 酒 及 洋 酒		
	宇和島.....	725	330,120		大 阪.....	1,419	419,130
	八幡濱.....	621	290,250		宇 品.....	377	94,500
	白杵.....	8	300		納 米.....	255	57,852
	計	1,354	620,670		下 關.....	228	53,052
	金 屬 及 同 製 品				其 他 諸 港.....	79	24,919
	大 阪.....	202	188,344		計	2,358	649,453
	其 他 諸 港.....	2,238	66,297		藥 品		
	計	2,440	254,641		大 阪.....	905	492,543
	木 材				其 他 諸 港.....	531	45,604
	津久見.....	4,567	105,036		計	1,436	538,147
	其 他 諸 港.....	5,589	133,853		メ リ ャ ス		
	計	10,156	238,889		大 阪.....	544	492,980
	椎 茸				滿		
	大 阪.....	294	186,850		清 水.....	2,039	326,170
製 綿			高 濱.....	532	90,490		
大 阪.....	2,032	126,024	其 他 諸 港.....	445	66,705		
其 他 諸 港.....	326	43,990	計	3,016	483,365		
計	2,358	170,014	肥 料				
滿			下 關.....	1,717	149,425		
清 水.....	1,044	167,990	神 島.....	5,350	133,763		
食 鹽			其 他 諸 港.....	4,776	193,211		
佐 伯.....	2,200	136,040	計	11,843	476,399		
其 他 諸 港.....	324	19,800	鮮 魚 介				
計	2,524	155,840	釜 山.....	1,031	117,423		
其 他 物 品	31,033	2,194,853	下 關.....	1,121	112,922		
輸 出 計	84,384	17,029,454	清 水.....	388	74,578		
輸 入				長 崎.....	583	63,954	
絹 及 綿 織 物			其 他 諸 港.....	471	82,225		
大 阪.....	2,665	2,589,250	計	3,594	451,102		
清 水.....	679	344,450	食 鹽				
其 他 諸 港.....	913	492,100	三 田 尻.....	3,220	193,200		
計	4,257	3,425,800	高 松.....	2,534	154,600		
棉 花			其 他 諸 港.....	1,523	91,400		
神 戶.....	3,106	2,174,170	計	7,277	439,200		
大 阪.....	536	349,850	化 粧 品				
計	3,642	2,524,020	大 阪.....	1,167	351,850		
金 屬 及 同 製 品(其 他ノ)			亞 鉛 板				
大 阪.....	3,679	695,047	大 阪.....	1,714	310,290		
佐 賀 關.....	62	55,425	足 袋				
其 他 諸 港.....	198	9,533	大 阪.....	556	254,200		
計	3,939	760,005	履 物 類				
和 紙 及 洋 紙			大 阪.....	431	215,880		
大 阪.....	2,564	584,840	德 島.....	87	13,900		
今 治.....	388	77,600	計	518	229,780		
高 松.....	321	64,230	菓 子				
計	3,273	726,670	大 阪.....	986	197,090		

輸出入重要品及其港別又ハ國別

第九表 輸出入重要品及其港別又ハ國別 (續)

港 灣	品 種 及 港 名 又 ハ 國 名	噸 量	價 額	港 灣	品 種 及 港 名 又 ハ 國 名	噸 量	價 額
鹿兒島 (鹿兒島)	米				沖繩.....	198	79,643
	大島.....	7,184	1,084,732	神戶.....	159	67,344	
	沖繩.....	3,352	483,805	其他諸港.....	836	319,946	
	神戶.....	2,041	310,395	計	1,477	585,911	
	橫濱.....	792	127,457	和 酒 及 洋 酒			
	沖永良部島.....	759	108,680	德ノ島.....	657	183,008	
	其他諸港.....	4,018	597,168	大島.....	642	160,958	
	計	18,146	2,712,237	其他諸港.....	976	223,236	
	綿 織 物			計	2,275	567,202	
	大阪.....	660	754,274	肥 料			
	大島.....	324	389,011	古江.....	1,377	86,094	
	種子島.....	113	132,998	其他諸港.....	7,294	470,717	
	德ノ島.....	113	132,965	計	8,671	556,811	
	其他諸港.....	489	580,592	豆 類			
	計	1,699	1,989,840	大島.....	1,272	110,410	
	藥 品			其他諸港.....	4,568	412,699	
	神戶.....	1,025	654,029	計	5,840	523,109	
	大阪.....	1,030	92,777	菜 子 油			
	其他諸港.....	477	277,327	沖繩.....	1,544	247,441	
	計	2,532	1,024,133	其他諸港.....	1,278	206,921	
砂 糖			計	2,822	454,362		
大阪.....	1,425	238,889	礦 油				
宇和島.....	481	81,337	沖繩.....	1,071	115,109		
其他諸港.....	2,945	609,342	大島.....	1,034	110,094		
計	4,851	929,568	其他諸港.....	1,377	147,294		
綿 絲			計	3,482	372,497		
大阪.....	1,373	636,042	麥				
其他諸港.....	150	68,436	基隆.....	1,848	144,384		
計	1,523	704,478	其他諸港.....	2,736	211,053		
魚 節			計	4,584	355,437		
大阪.....	632	421,857	鹽 魚 及 乾 魚				
沖繩.....	245	101,480	沖繩.....	970	206,623		
其他諸港.....	285	171,810	其他諸港.....	538	124,673		
計	1,162	695,147	計	1,508	331,296		
牛			醬 油				
大阪.....	2,405	602,837	大島.....	677	102,839		
其他諸港.....	143	35,348	其他諸港.....	1,414	213,534		
計	2,548	638,185	計	2,091	316,373		
和 紙 及 洋 紙			其 他 物 品				
沖繩.....	372	152,945	內、輸出計	151,248	33,912,650		
大島.....	263	134,823	外、內合計	153,029	34,106,295		
其他諸港.....	588	333,860					
計	1,223	621,628					
木 材							
沖繩.....	4,998	145,593					
大阪.....	3,909	114,475					
其他諸港.....	12,454	341,900					
計	21,361	601,968					
乾 物 類							
大島.....	1,910	184,490					
大阪.....	80	96,724					
德ノ島.....	800	77,315					
其他諸港.....	2,500	241,492					
計	5,290	600,021					
化粧品及小間物							
大阪.....	284	118,978					

輸 入
外 國 貿 易
普 通 貿 易
歌 骨
中華民國..... 15,551 944,855

第九表 輸出入重要品及其港別又ハ國別 (續)

港 灣	品 種 及 港 名 又 ハ 國 名	噸 量	價 額	港 灣	品 種 及 港 名 又 ハ 國 名	噸 量	價 額
鹿兒島 (鹿兒島)	關東州.....	6,637	355,324		砂 糖		
	其他諸國.....	1,438	57,319		沖繩.....	11,382	1,841,949
	計	23,626	1,257,498		德ノ島.....	2,979	487,126
	豆 類				沖永良部島.....	1,863	301,471
	關東州.....	13,441	977,605		大阪.....	518	163,094
	其他諸國.....	89	9,064		喜界島.....	615	99,427
	計	13,530	986,669		其他諸港.....	1,753	318,754
	菜 子 精				計	19,110	3,211,821
	中華民國.....	16,627	763,966		煙 草		
	其他諸國.....	923	77,866		淡.....	1,639	469,180
	計	17,550	841,832		枕崎.....	1,039	300,157
	豆 精				大阪.....	392	149,407
	關東州.....	10,919	595,293		小松島.....	378	118,015
	碎 米				其他諸港.....	753	225,500
	暹羅.....	5,553	473,420		計	4,201	1,262,259
	飼 料				米		
	關東州.....	1,535	46,982		基隆.....	2,409	308,737
	其他諸國.....	6,439	227,436		高雄.....	2,414	300,953
	計	7,974	274,418		古江.....	1,624	252,451
	精 米				福島.....	884	132,406
暹羅.....	1,265	157,518		其他諸港.....	1,755	256,166	
玉 蜀 黍				計	9,086	1,250,713	
關領印度.....	2,294	110,533		鮮 魚 介			
關東州.....	673	35,217		屋久島.....	288	255,174	
其他諸國.....	106	6,031		濟州島.....	189	171,650	
計	3,073	151,781		山川.....	149	142,524	
綠 綿				五島.....	119	107,250	
中華民國.....	228	110,346		久志.....	103	88,125	
骨 粉				其他諸港.....	439	405,455	
關東州.....	1,209	75,715		計	1,287	1,170,178	
中華民國.....	354	23,095		礦 油			
關領印度.....	35	1,841		長崎.....	3,454	369,682	
計	1,628	100,651		下關.....	3,338	359,269	
石 炭				新潟.....	1,725	181,056	
關東州.....	7,877	71,775		其他諸港.....	1,393	148,311	
佛領印度支那.....	1,980	25,720		計	9,910	1,088,318	
計	9,857	97,495		藥 品			
其 他 物 品				大阪.....	1,075	615,598	
合 計	97,183	5,324,710		種子島.....	212	140,810	
外、輸入計	97,183	5,324,710		油津.....	159	105,419	
				其他諸港.....	1,572	194,646	
				計	3,018	1,056,473	
				金 屬 及 同 製 品			
				大阪.....	6,965	899,416	
				其他諸港.....	862	72,649	
				計	7,827	972,065	
				豆 類			
				仁川.....	8,756	768,279	
				其他諸港.....	1,323	108,622	
				計	10,079	876,901	
				木 材			
				屋久島.....	11,108	395,757	
				大阪.....	3,076	92,189	
				其他諸港.....	13,237	386,399	
				計	27,421	874,345	

輸出入重要品及其港別又ハ國別

第九表

輸出入重要品及其港別又ハ國別

(續)

港 灣	品 種 及 港 名 又 ハ 國 名	噸 量	價 額	港 灣	品 種 及 港 名 又 ハ 國 名	噸 量	價 額
鹿兒島 (鹿兒島)	魚 節			鹿兒島 (鹿兒島)	其他諸港	545	72,478
	沖繩	191	256,668		計	2,119	261,389
	大島	108	127,067		時 計		
	口永良部島	82	110,132		大阪	37	248,620
	屋久島	269	104,606		自 動 車		
	其他諸港	279	253,736		大阪	1,040	234,000
	計	929	852,209		其他諸港	48	10,800
	和 紙 及 洋 紙				計	1,088	244,800
	大阪	1,790	607,152		其 他 物 品	56,494	6,699,564
	其他諸港	242	137,151		內、輸入計	207,498	31,243,757
	計	2,032	744,303	外、內合計	304,681	36,568,467	
	肥 料			輸 出	木 材		
	大阪	6,092	368,343		長崎	9,359	54,604
	新居濱	2,348	141,279		杵島	9,828	39,313
	其他諸港	2,712	177,780		其他諸港	12,754	82,196
	計	11,152	687,402		計	31,941	176,113
	肌 衣				木 炭		
	大阪	1,215	611,765		長崎	5,000	60,000
	其他諸港	53	25,143		其他諸港	4,179	50,146
	計	1,268	636,908		計	9,179	110,146
	化粧品及小間物				米		
	大阪	1,258	491,820	長崎	563	77,740	
	其他諸港	277	115,119	東長島	67	9,200	
	計	1,535	606,939	計	630	86,940	
	毛 織 物			其 他 物 品	6,774	126,498	
大阪	239	598,497	輸 出 計	48,524	499,697		
棉 花			輸 入	乾 魚			
神戶	491	260,495		天草	187	78,586	
大阪	423	208,243		木 材			
計	914	468,738		八代	5,750	69,000	
和 酒 及 洋 酒				東長島	25	300	
大阪	564	273,489		計	5,775	69,300	
神戶	196	94,146		滿			
其他諸港	296	82,716		東長島	310	55,800	
計	1,056	450,351		其 他 物 品	5,950	251,791	
食 鹽				輸 入 計	12,222	455,477	
波止濱	3,700	188,700	輸 出	燒 酎			
多喜濱	2,233	113,905		鹿兒島	1,071	270,000	
高松	1,733	88,400		其他物品	3,257	240,379	
其他諸港	1,155	58,879		輸出計	14,071	1,068,339	
計	8,821	449,884		枕 崎			
石 炭				佐賀關	13,000	557,960	
松島	4,588	92,127		燒 酎			
崎戸	4,686	92,080		鹿兒島	1,071	270,000	
住ノ江	3,860	76,081		其他物品	3,257	240,379	
其他諸港	9,361	186,055		輸出計	14,071	1,068,339	
計	22,495	446,343	古 江				
書 籍 及 雜 誌			內 地 米				
大阪	416	256,597	鹿兒島	8,018	1,058,420		
其他諸港	27	17,268	木 材				
計	443	273,865	崎戸	54,347	235,942		
植 物 類			鹿兒島	18,694	110,998		
沖永良部島	1,574	188,911	計	73,041	346,940		

輸出入重要品及其港別又ハ國別

第九表

輸出入重要品及其港別又ハ國別

(續)

港 灣	品 種 及 港 名 又 ハ 國 名	噸 量	價 額	港 灣	品 種 及 港 名 又 ハ 國 名	噸 量	價 額
串木野 (鹿兒島)	瓶島	607	144,500	枕 崎 (鹿兒島)	輸 入		
	計	2,071	480,700		絹 絲 交 織 物		
	醬 油				鹿兒島	197	94,800
	瓶島	2,571	252,000		機 械 類		
	長崎	143	13,200		鹿兒島	50	94,501
	計	2,714	265,200		內 地 米		
	米				鹿兒島	733	90,000
	瓶島	841	125,660		砂 糖		
	長崎	75	12,150		鹿兒島	273	73,881
	計	916	137,810		其 他 物 品	8,905	448,085
	石 油			輸 入 計	10,158	801,267	
	瓶島	667	64,080	輸 出	鯉 節		
	天草	164	17,739		鹿兒島	625	765,072
	計	831	81,819		鮮 魚 介		
	製 造 煙 草				鹿兒島	930	139,500
瓶島	90	62,512	菜 子 油				
其他物品	3,650	407,679	鹿兒島		375	60,000	
輸出計	10,272	1,455,720	其 他 物 品		5,928	149,028	
輸 入			輸 出 計		7,858	1,113,600	
魚 節			山 川 (鹿兒島)		輸 入		
枕崎	268	284,750			礦 油		
瓶島	916	171,380		鹿兒島	3,183	286,500	
計	1,184	456,130		內 地 米			
鮮 魚 介				小根占	645	85,140	
瓶島	2,800	245,000		鹿兒島	287	37,840	
牛 及 馬				計	932	122,980	
瓶島	1,865	149,200		肥 料			
百 合 根				鹿兒島	1,729	96,981	
瓶島	247	104,940		其 他 物 品	8,153	429,500	
瓶島	815	80,714	輸 入 計	13,997	935,961		
長崎	466	23,100	輸 出	內 地 米			
計	1,281	103,814		鹿兒島	8,018	1,058,420	
其 他 物 品	5,525	365,231		木 材			
輸 入 計	12,902	1,424,315		崎戸	54,347	235,942	
枕 崎 (鹿兒島)	鐵 石				鹿兒島	18,694	110,998
	佐賀關	13,000		557,960	計	73,041	346,940
	燒 酎						
	鹿兒島	1,071		270,000			
	其他物品	3,257		240,379			
輸出計	14,071	1,068,339					

輸出入重要品及其港別又ハ國別

第九表 輸出入重要品及其港別又ハ國別 (續)

輸出入重要品及其港別又ハ國別

港 灣	品 種 及 港 名 又 ハ 國 名	噸 量	價 額	港 灣	品 種 及 港 名 又 ハ 國 名	噸 量	價 額
古江 (鹿兒島)	葉 煙 草			志布志 (鹿兒島)	其他諸港.....	247	111,000
	鹿兒島.....	1,016	243,736		計	541	243,300
	生 絲				鮮 魚 介		
	鹿兒島.....	55	183,000		朝 鮮	144	180,000
	菜 子				其 他 物 品	2,917	155,147
	鹿兒島.....	1,593	152,960		輸 入 計	3,602	578,447
	澱 粉				輸 出		
	鹿兒島.....	870	134,025		木 炭		
	木 炭				大阪.....	12,500	199,999
	鹿兒島.....	11,632	116,322		甘 藷		
崎戶.....	692	6,920	鹿兒島.....	4,000	72,000		
計	12,324	123,242	牛 及 馬				
其 他 物 品	4,533	303,706	鹿兒島.....	222	42,745		
輸 出 計	101,450	2,546,029	落 花 生				
西之表 (鹿兒島)	輸 入			鹿兒島.....	373	40,880	
	藥 品			樟 腦			
	鹿兒島.....	333	732,980	鹿兒島.....	61	39,344	
	石 炭			蘭			
	松島.....	18,673	364,124	鹿兒島.....	243	35,322	
	三池.....	15,421	300,710	其 他 物 品	5,477	361,768	
	鹿兒島.....	20	360	輸 出 計	22,876	792,058	
	計	34,114	665,194	輸 入			
	肥 料			製 造 煙 草			
	鹿兒島.....	5,977	436,970	鹿兒島.....	73	88,125	
製 造 煙 草			絹 及 綿 織 物				
鹿兒島.....	242	272,169	鹿兒島.....	158	85,745		
其 他 物 品	5,388	822,215	米				
輸 入 計	46,054	2,929,528	鹿兒島.....	382	62,404		
志布志 (鹿兒島)	輸 出			其 他 物 品	3,352	455,671	
	食 鹽			輸 入 計	3,965	691,945	
	福島.....	363	16,328	輸 出			
	波見.....	285	12,818	絹 及 綿 織 物			
	其他諸港.....	313	14,093	大阪.....	137	1,808,730	
	計	961	43,239	橫濱.....	54	712,800	
	其 他 物 品	2,740	29,569	神戶.....	30	396,000	
	輸 出 計	3,701	72,808	名古屋.....	26	341,000	
	名瀨 (鹿兒島)	輸 入			鹿兒島.....	13	172,700
		食 鹽			其他諸港.....	41	44,687
坂出.....		159	71,700	計	301	3,475,917	
瀧濱.....		135	60,600	生 絲			
			龍鄉.....	34	137,264		
			三方.....	31	126,003		

第九表 輸出入重要品及其港別又ハ國別 (續)

輸出入重要品及其港別又ハ國別

港 灣	品 種 及 港 名 又 ハ 國 名	噸 量	價 額	港 灣	品 種 及 港 名 又 ハ 國 名	噸 量	價 額
名瀨 (鹿兒島)	赤木名.....	16	65,578	名瀨 (鹿兒島)	鹿兒島.....	294	64,540
	其他諸港.....	45	183,853		其他諸港.....	41	14,567
	計	126	512,698		計	763	187,107
	內 地 米				砂 糖		
	龍鄉.....	647	77,680		諸港.....	776	106,429
	三方.....	586	70,400		其 他 物 品	14,441	1,064,153
	赤木名.....	419	55,330		輸 入 計	21,801	5,738,800
	其他諸港.....	603	77,898		輸 出		
	計	2,255	281,308		經 節		
	經 節				鹿兒島.....	86	87,000
鹿兒島.....	86	87,000	神戶.....	61	62,400		
神戶.....	61	62,400	大阪.....	53	54,000		
大阪.....	53	54,000	計	200	203,400		
計	200	203,400	煙 草				
煙 草			古仁屋.....	100	49,000		
古仁屋.....	100	49,000	龜津.....	99	48,440		
龜津.....	99	48,440	喜界島.....	43	21,420		
喜界島.....	43	21,420	計	242	118,860		
計	242	118,860	砂 糖				
砂 糖			大阪.....	593	89,000		
大阪.....	593	89,000	其他諸港.....	133	24,438		
其他諸港.....	133	24,438	計	726	113,438		
計	726	113,438	其 他 物 品	6,515	603,652		
其 他 物 品	6,515	603,652	輸 出 計	10,365	5,309,273		
輸 出 計	10,365	5,309,273	輸 入				
古仁屋 (鹿兒島)	絹 及 綿 織 物			古仁屋 (鹿兒島)	大阪.....	499	59,858
	赤木名.....	42	603,528		其他諸港.....	130	19,165
	龍鄉.....	38	565,700		計	629	79,023
	三方.....	29	423,125		其 他 物 品	12,496	777,444
	喜界島.....	21	280,654		輸 出 計	15,137	1,684,487
	早町.....	14	179,520		輸 入		
	龜津.....	13	138,600		米		
	大阪.....	87	109,068		鹿兒島.....	2,229	256,739
	伊仙.....	9	99,000		其他諸港.....	420	47,100
	其他諸港.....	32	396,606		計	2,649	303,839
計	285	2,795,801	經 節				
生 絲			西方.....	161	136,813		
名古屋.....	198	765,952	實久.....	145	123,438		
內 地 米			實久.....	16	13,800		
鹿兒島.....	4,829	579,520	計	322	274,051		
其他諸港.....	24	2,538	絹 及 綿 織 物				
計	4,853	582,058	鹿兒島.....	60	81,215		
煙 草			龍西.....	5	44,602		
鹿兒島.....	485	237,300	西方.....	5	41,455		
和 酒 及 洋 酒			實久.....	4	31,492		
那霸.....	428	108,000	實久.....	21	15,640		
			計	95	214,404		

第九表 輸出入重要品及其港別又ハ國別 (續)

港 灣	品 種 及 港 名 又 ハ 國 名	噸 量	價 額	港 灣	品 種 及 港 名 又 ハ 國 名	噸 量	價 額
漲 水 (沖 繩)	其他諸港.....	253	17,745	與那原 (沖 繩)	輸 入		
	計	2,113	147,945		木 材		
	石 油				諸港.....	2,563	51,265
	大阪.....	425	43,095		其 他 物 品	82	7,877
	那霸.....	306	31,452		輸 入 計	2,645	59,642
	基隆.....	244	24,965				
	計	975	99,512		輸 出		
	木 材				石 炭		
	那霸.....	1,499	52,464		那霸.....	36,200	217,200
	其他諸港.....	1,058	37,026		其 他 物 品	311	3,698
計	2,557	89,490	輸 出 計	36,511	220,898		
煙 草			船 浮 (沖 繩)	輸 入			
那霸.....	139	83,604		燒 酎			
其 他 物 品	9,061	822,211		那霸.....	122	32,940	
輸 入 計	16,630	1,644,417		其 他 物 品	701	91,812	
				輸 入 計	823	124,752	
輸 出							
魚 節							
那霸.....	384	377,660					
基隆.....	16	16,280					
計	402	393,940					
木 材							
基隆.....	7,104	247,940					
其他諸港.....	3,050	46,758					
計	10,154	294,698					
其 他 物 品	3,373	197,752					
輸 出 計	13,929	886,390					
石 垣 (沖 繩)	輸 入						
	米						
	基隆.....	1,148	137,760				
	那霸.....	414	47,400				
	計	1,562	185,160				
	製 造 煙 草						
	那霸.....	80	66,400				
	絹 綿 交 織 物						
	那霸.....	105	61,560				
	其 他 物 品	5,962	494,805				
輸 入 計	7,709	807,925					
與那原 (沖 繩)	輸 出						
	雜 品	41	4,200				
	輸 出 計	41	4,200				

第十表

最近五箇年入港船舶及
輸出入貨物噸量價額對照

第九表 輸出入重要品及其港別又ハ國別 (續)

港 灣	品 種 及 港 名 又 ハ 國 名	噸 量	價 額	港 灣	品 種 及 港 名 又 ハ 國 名	噸 量	價 額	
漲 水 (沖 繩)	其他諸港.....	噸 253	円 17,745	與那原 (沖 繩)	輸 入			
	計	2,113	147,945		木 材	噸 2,563	円 51,265	
	石 油				諸港.....	噸 82	円 7,877	
	大阪.....	425	43,095		其 他 物 品	噸 2,645	円 53,642	
	那覇.....	306	31,452		輸 入 計			
	基隆.....	244	24,965					
	計	975	99,512		輸 出			
	木 材				石 炭	噸 36,200	円 217,200	
	那覇.....	1,499	52,464		那覇.....	噸 311	円 3,698	
	其他諸港.....	1,058	37,026		其 他 物 品	噸 36,511	円 220,898	
計	2,557	89,490	輸 出 計					
煙 草			船 浮 (沖 繩)	輸 入				
那覇.....	139	83,604		燒 酎	噸 122	円 32,940		
其 他 物 品	噸 9,061	円 822,211		那覇.....	噸 701	円 91,812		
輸 入 計	16,630	1,644,417		其 他 物 品	噸 823	円 124,752		
				輸 入 計				
輸 出				輸 入				
石 垣 (沖 繩)	魚 節	噸 384		円 377,660	米	噸 1,148	円 137,760	
	那覇.....	噸 16		円 16,280	基隆.....	噸 414	円 47,400	
	基隆.....	噸 402		円 393,940	計	1,562	185,160	
	計				製 造 煙 草	噸 80	円 66,400	
	木 材			那覇.....	噸 105	円 61,560		
	基隆.....	7,104	247,940	絹 綿 交 織 物	噸 5,962	円 494,805		
	其他諸港.....	3,050	49,758	其 他 物 品	噸 7,709	円 807,925		
	計	10,154	294,698	輸 入 計				
	其 他 物 品	噸 3,373	円 197,752					
	輸 出 計	13,929	886,390	輸 出				
與那原 (沖 繩)	雜 品	噸 41	円 4,200	雜 品	噸 41	円 4,200		
	輸 出 計	41	4,200	輸 出 計	41	4,200		

第十表

最近五箇年入港船舶及
輸出入貨物噸量價額對照

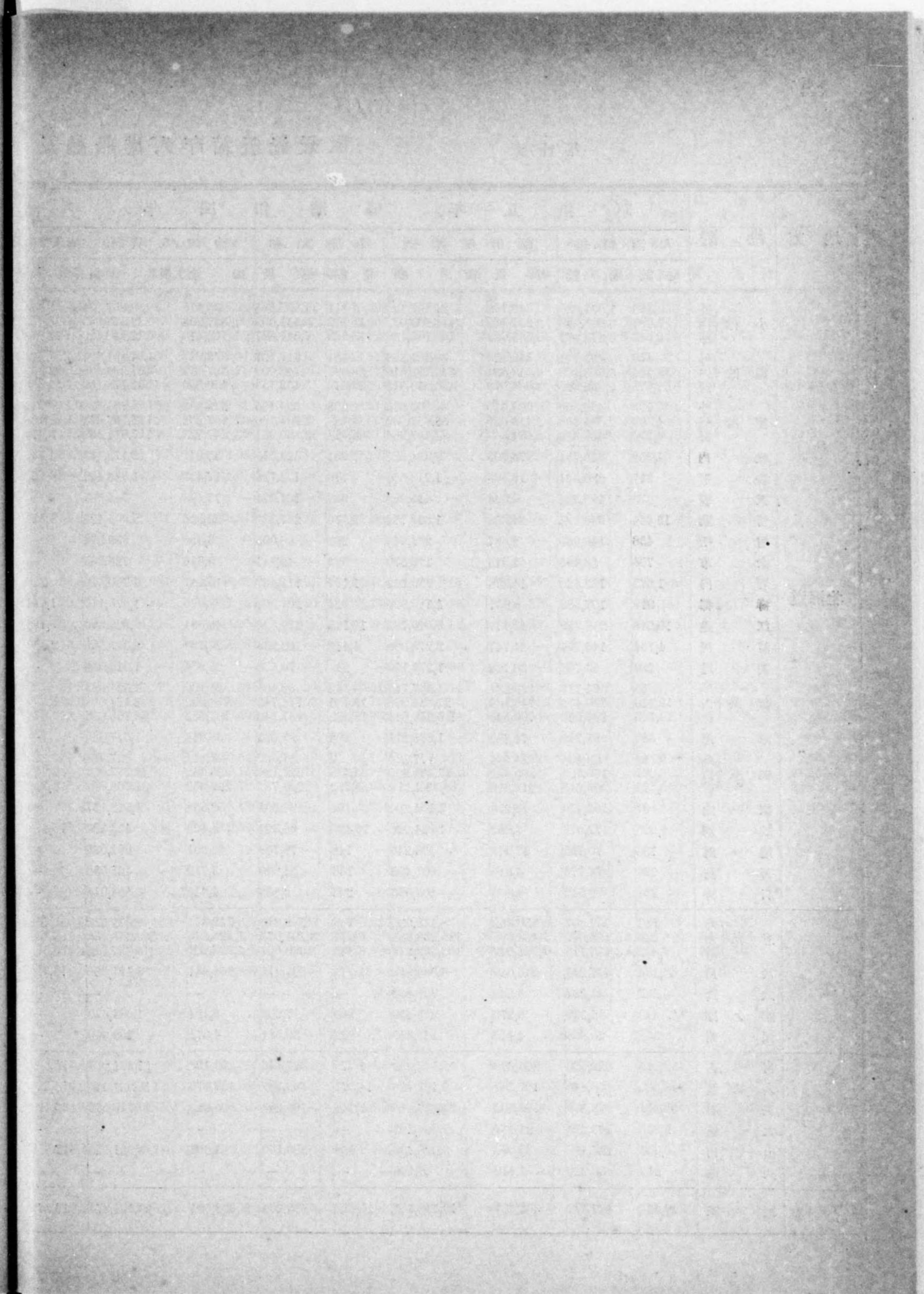
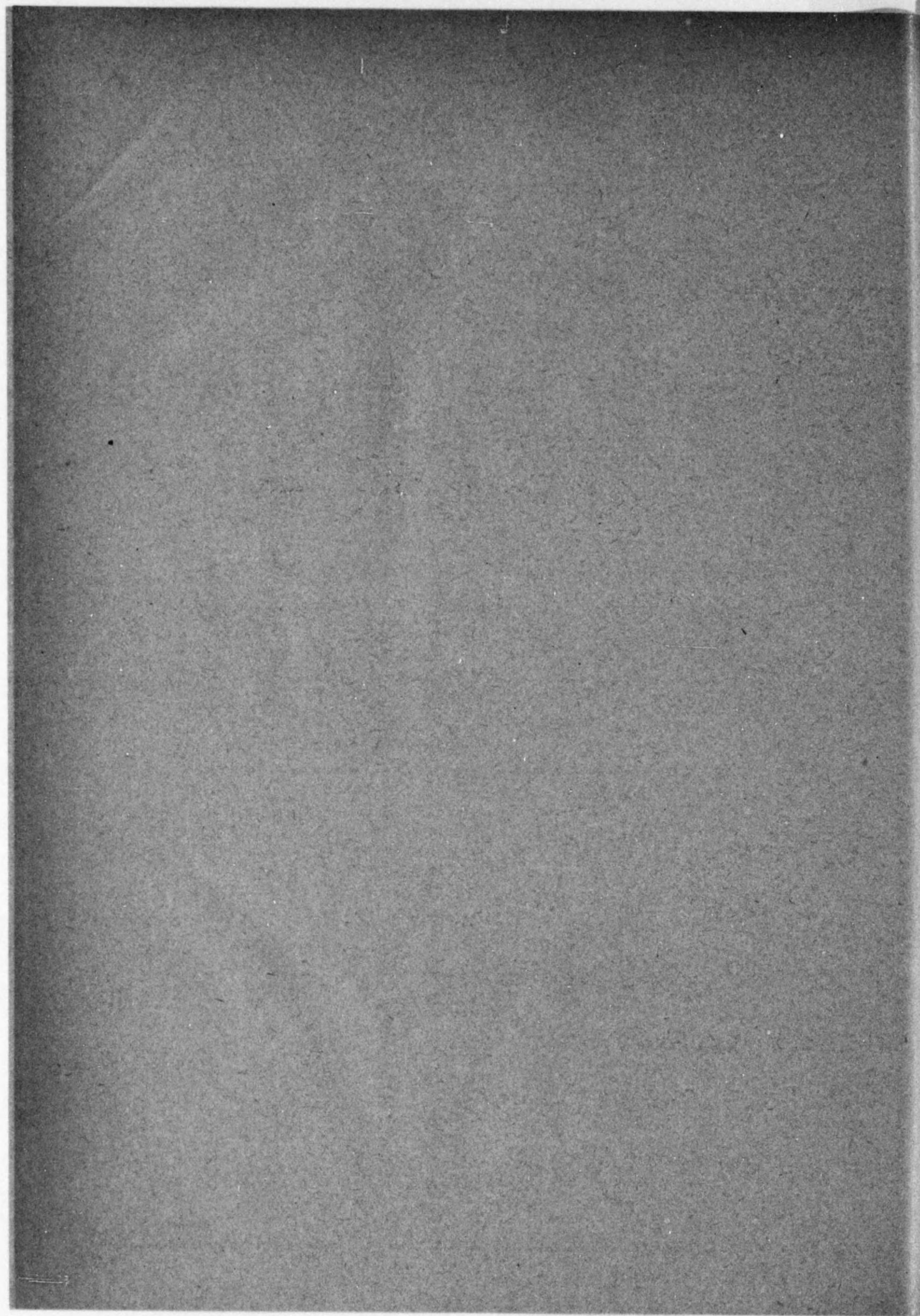

第十表

最近五箇年入港船舶及

最近五ヶ年入港船舶及輸出入貨物噸量價額對照

地方	港灣	昭和五年				昭和四年				昭和	
		入港船舶		輸出入貨物		入港船舶		輸出入貨物			
		隻數	噸數	噸量	價額	隻數	噸數	噸量	價額		
北海道	小樽	外內計	406	1,071,626	336,103	24,896,124	411	1,006,884	635,110	39,667,374	421
		內計	9,287	5,545,246	2,231,919	174,265,033	11,112	6,541,003	2,537,303	222,573,075	10,153
	函館	外內計	490	893,714	349,825	48,491,393	481	717,127	572,237	54,491,621	401
		內計	58,681	5,095,209	3,316,694	376,782,519	26,995	4,742,009	3,587,613	497,226,538	23,159
	室蘭	外內計	178	452,500	269,540	4,369,675	228	626,165	279,893	4,754,597	217
		內計	4,592	2,085,356	2,415,029	88,067,689	4,486	2,204,786	2,567,232	112,757,292	5,196
	稚内	內	1,158	615,731	74,006	9,984,021	951	523,515	85,047	12,179,483	1,138
		形	887	229,591	13,893	1,213,556	770	173,728	17,423	1,343,409	728
	天賣	實	675	195,824	6,944	415,083	939	161,671	13,995	743,534	—
		前	12,334	340,994	54,059	1,888,772	9,070	267,330	22,518	2,001,127	1,524
	増毛	市	436	146,988	2,687	261,645	252	90,093	3,380	339,978	—
		内	794	53,498	2,315	175,379	623	40,441	5,218	728,893	—
	岩手	内	1,372	122,520	14,274	930,262	1,197	111,467	16,347	1,700,519	229
		都	919	107,388	8,831	1,183,395	924	201,269	8,679	1,576,113	1,041
	江差	河	10,248	256,320	43,777	5,045,762	10,147	279,320	45,884	6,029,285	9,196
		尾	4,734	145,794	24,747	2,273,098	4,419	122,258	25,730	2,397,585	2,556
	浦戸	外內計	289	53,766	30,712	1,273,196	249	70,536	25,974	1,318,532	—
		内計	35	61,177	29,384	1,587,745	32	52,401	24,190	1,594,022	39
	釧路	外內計	19,110	770,473	740,162	27,631,098	18,950	778,745	773,592	32,174,011	637
		内計	19,145	831,650	769,546	29,218,843	18,982	831,146	797,782	33,768,033	676
厚岸	岸	386	91,719	71,752	1,636,215	368	95,063	63,044	1,547,089	—	
	外內計	22	28,494	14,034	777,134	9	11,627	8,811	927,984	10	
根室	外內計	5,201	180,754	200,356	17,354,985	5,773	257,126	220,342	20,777,993	4,708	
	内計	5,223	209,248	214,390	18,132,119	5,782	268,753	229,053	21,705,977	4,718	
網走	走	97	103,410	49,276	1,191,204	91	96,801	52,858	1,529,137	90	
	別	6,925	72,018	4,681	1,034,926	10,439	68,325	4,403	458,386	18,474	
遠前	別	136	70,765	17,945	503,246	148	76,758	22,201	601,089	—	
	前	296	78,778	4,616	601,405	156	54,600	3,712	421,532	—	
石狩	狩	234	2,542	4,606	403,056	202	2,803	4,040	554,018	—	
	外內計	142	257,067	159,652	8,113,936	168	188,945	112,355	9,072,012	158	
青森	外內計	6,220	3,188,646	1,438,895	185,238,335	6,677	3,201,076	1,425,846	209,315,830	6,435	
	内計	6,362	3,445,713	1,598,547	193,352,271	6,845	3,390,021	1,538,201	218,387,842	6,593	
八戸	戸	46,153	477,247	246,039	5,580,942	31,775	507,215	254,441	8,191,636	18,526	
	大	4,237	63,034	5,288	921,432	—	—	—	—	—	
鯨ヶ浦	澤	840	12,350	3,270	278,450	960	17,250	5,194	1,083,630	—	
	深	852	29,665	4,449	104,889	822	30,881	4,371	192,960	—	
岩手	古	2,284	622,739	235,699	12,149,032	1,775	337,646	201,198	11,894,273	11,866	
	大	13,035	466,840	107,887	6,491,420	14,371	508,387	137,576	15,921,060	15,228	
山手	大	52,551	659,550	708,592	29,427,486	62,136	763,243	596,089	29,749,032	45,529	
	大	2,286	165,275	24,437	1,658,202	—	—	—	—	—	
久慈	田	6,655	227,100	32,698	3,095,369	6,838	228,160	35,364	3,821,925	7,538	
	久	212	30,220	1,119	48,166	—	—	—	—	—	
宮城	鹽釜	16,327	467,872	368,057	19,148,865	16,612	530,204	368,594	20,064,875	16,264	

輸出入貨物噸量價額對照

最近五ヶ年入港船舶及輸出入貨物噸量價額對照

和三年	昭和二年	大正十五年								
		和三年		昭和二年		大昭和元年				
		船隻	噸量	噸量	價額	噸量	價額			
874,684	479,941	35,998,950	396	859,955	396,332	35,290,377	361	748,010	419,272	36,278,883
6,496,977	2,311,609	224,437,052	9,467	6,523,967	2,106,921	224,741,865	10,045	7,083,311	1,965,497	219,478,202
7,371,661	2,791,550	260,436,002	9,863	7,383,922	2,503,253	260,032,242	10,406	7,831,321	2,384,769	255,757,085
572,415	470,158	46,685,513	388	446,812	444,217	44,664,785	393	411,323	365,858	37,601,124
4,491,205	3,512,361	473,197,783	21,707	4,650,778	3,667,232	489,532,453	22,003	4,575,951	3,198,851	459,389,656
5,063,620	3,982,519	519,883,296	22,095	5,097,590	4,111,449	534,197,238	22,396	4,987,274	3,564,709	496,990,780
614,087	246,184	3,832,217	192	548,312	158,716	2,583,866	214	665,204	120,952	2,098,710
2,199,687	2,586,635	115,306,064	5,427	2,060,207	2,490,804	120,899,605	5,501	1,988,047	2,483,777	120,940,310
2,813,774	2,832,819	119,138,281	5,619	2,608,519	2,649,520	123,483,471	5,715	2,653,251	2,604,729	123,039,020
533,711	94,773	8,478,644	739	387,278	60,284	7,958,029	826	400,273	43,886	7,303,447
182,306	34,976	2,944,011	—	—	—	—	—	—	—	—
154,047	11,764	1,660,813	921	94,286	6,827	957,195	384	78,229	9,585	1,316,145
86,350	25,051	3,334,425	281	101,012	26,413	3,302,637	249	72,665	19,157	2,239,185
99,337	10,191	1,651,132	830	97,332	10,387	1,683,275	1,040	106,144	16,179	2,073,503
260,855	64,241	6,644,950	5,642	167,960	66,811	6,972,981	1,568	141,615	61,674	6,456,093
143,144	11,465	1,828,262	—	—	—	—	—	—	—	—
61,812	23,271	992,545	30	43,246	35,644	1,550,156	18	22,690	50,946	2,360,750
532,040	713,245	28,156,856	702	523,719	608,250	28,239,112	645	531,540	553,762	23,472,202
593,852	736,516	29,149,401	732	566,965	638,894	29,789,268	663	554,230	604,708	25,832,952
14,556	5,803	530,543	14	18,150	9,961	938,231	11	14,910	14,000	1,265,796
232,019	227,891	18,697,159	4,515	234,789	201,141	21,802,761	4,133	222,629	201,005	21,559,624
246,575	233,694	19,227,702	4,529	252,939	211,102	22,740,992	4,144	237,539	215,005	22,825,420
97,613	48,191	1,513,430	101	109,389	44,401	1,444,953	106	116,560	46,524	1,660,264
98,935	5,544	462,590	—	—	—	—	—	—	—	—
160,792	128,139	10,610,630	192	135,885	128,754	11,324,208	199	126,033	106,232	10,762,874
3,013,666	1,334,883	221,311,789	6,537	4,440,013	1,019,228	125,096,707	6,961	4,222,468	1,381,874	222,050,496
3,174,458	1,463,022	231,922,419	6,729	4,575,898	1,147,982	136,420,915	7,160	4,348,501	1,488,106	232,813,370
182,600	259,981	8,099,892	—	—	—	—	—	—	—	—
385,459	149,478	13,352,858	11,392	362,059	156,745	16,980,008	11,627	374,945	150,086	16,494,476
510,909	44,179	5,792,895	—	—	—	—	—	—	—	—
1,214,367	566,563	29,025,964	48,764	971,061	416,813	22,675,703	58,126	806,548	477,063	22,532,571
215,430	35,746	3,970,471	—	—	—	—	—	—	—	—
522,414	399,625	26,228,826	17,206	543,250	369,483	36,927,484	16,715	547,285	436,886	59,196,653

第十表

最近五箇年入港船舶及

最近五ヶ年入港船舶及輸出入貨物噸量價額對照

地方	港灣	昭和五年				昭和四年				昭和
		入港船舶		輸出入貨物		入港船舶		輸出入貨物		
		隻數	噸數	噸量	價額	隻數	噸數	噸量	價額	
宮城	石巻	35,524	659,239	86,605	5,748,357	36,020	592,495	90,985	7,961,212	35,822
	女川	501	198,035	4,379	312,118	471	150,965	3,244	387,388	—
	仙沼	8,387	113,705	1,100	142,151	7,735	102,454	1,519	155,214	—
	氣仙沼	29,898	347,706	37,455	1,879,438	18,445	197,112	38,993	5,520,345	11,490
秋田	船川	19	38,414	39,101	2,680,887	—	—	—	—	—
	外計	4,452	294,789	104,906	4,776,823	1,853	220,734	135,717	6,231,398	281
	土崎	4,471	333,203	144,007	7,457,710	—	—	—	—	—
	能代	2,260	70,659	29,167	2,655,024	1,953	46,611	37,096	2,223,190	75
	北浦	333	2,866	1,234	55,520	358	4,065	2,245	125,553	265
	本莊	4	2,810	78	26,187	5	1,256	108	33,324	—
	平澤	2,307	5,829	856	26,475	44	230	1,725	25,970	—
山形	酒田	13,829	108,475	377	26,169	29	195	72	14,471	—
	加茂	19	263	129	5,707	68	680	274	30,910	—
福島	小名濱	1,583	94,478	130,593	3,004,686	2,109	147,440	168,306	3,898,765	3,179
	川浦	6,208	38,532	959	13,530	5,965	37,903	1,752	30,640	—
	四ツ倉	13,278	308,203	46	4,742	18,343	108,531	300	65,625	20,087
茨城	平大	630	6,378	—	—	910	9,150	—	—	—
	會久	7,780	102,793	15,917	393,308	65,100	1,205,652	8,277	473,746	—
	磯那	9,420	115,060	4,951	746,148	—	—	—	—	—
	磯那	15,600	81,120	1,906	420,652	—	—	—	—	—
	磯那	1,283	10,133	15	3,300	—	—	—	—	—
	磯那	5,380	96,798	11,448	450,315	—	—	—	—	—
千葉	佐原	3,400	66,801	2,768	417,295	—	—	—	—	—
	銚子	10,970	329,100	11,204	780,792	—	—	—	—	—
	白濱	12,482	184,586	9,229	424,545	—	—	—	—	—
	館山	49,687	265,385	656,126	9,489,725	49,550	241,510	849,552	10,545,285	—
	木更津	23,388	253,676	15,926	2,547,150	23,476	254,823	18,885	3,680,456	21,912
東京	東波	2,130	10,090	2,263	199,871	2,290	10,620	9,918	413,285	2,075
	二見	1,865	158,478	29,406	2,025,859	1,901	161,188	20,917	1,101,393	2,021
	東京	4,858	46,264	35,543	2,238,690	4,814	47,493	51,588	2,704,130	5,028
神奈川	横須賀	1,457	84,596	22,071	1,402,062	1,312	83,912	19,801	1,506,568	1,319
	横須賀	11,294	2,640,924	5,733,263	437,688,524	10,848	2,439,422	8,006,708	951,833,274	8,976
	横須賀	6,774	136,728	6,280	401,997	—	—	—	—	—
	横須賀	60	51,299	6,158	593,375	41	34,892	6,962	597,822	—
	横須賀	2,539	10,390,291	5,260,368	858,758,278	2,633	10,367,107	5,928,742	1,397,584,810	2,606
新潟	横須賀	63,431	4,520,955	7,684,150	525,533,928	87,785	5,114,682	9,640,882	740,048,960	95,978
	横須賀	65,970	14,911,246	12,944,518	1,384,292,206	90,418	15,481,789	15,569,624	2,137,633,770	98,584
	横須賀	14,930	374,240	185,585	8,875,675	14,428	381,572	246,456	13,924,878	12,980
	横須賀	853	237,932	24,990	2,272,941	918	167,898	23,375	1,262,430	1,342
新潟	新潟	17,203	220,304	37,155	3,969,414	17,503	147,780	47,380	3,894,327	17,505
	新潟	96	178,994	236,434	11,451,869	122	206,076	268,639	14,238,587	103
	新潟	8,623	977,396	768,103	40,546,472	10,508	1,008,917	922,921	46,759,798	11,171
新潟	新潟	8,719	1,156,390	1,004,537	51,998,341	10,630	1,214,993	1,191,560	60,998,385	11,274

輸出入貨物噸量價額對照

(續)

最近五ヶ年入港船舶及輸出入貨物噸量價額對照

和三年	昭和二年	大正十年								
		入港船舶		輸出入貨物						
		隻數	噸數	噸量	價額					
556,766	78,326	7,291,169	42,373	485,421	84,443	7,851,193	32,883	367,863	44,107	5,279,816
—	—	—	—	—	—	—	—	—	—	—
309,720	88,311	12,670,557	11,422	307,724	92,283	13,367,435	11,167	230,892	94,770	13,295,472
103,941	127,423	5,836,081	284	112,559	124,244	5,810,430	327	188,730	169,458	9,284,987
37,811	29,133	1,950,943	80	40,348	43,507	2,782,714	84	57,425	37,866	2,425,138
13,679	13,538	245,440	244	33,070	40,435	778,983	368	30,078	25,175	750,524
—	—	—	—	—	—	—	—	—	—	—
118,805	183,478	4,253,156	1,852	119,272	165,425	4,525,998	1,852	108,702	127,049	4,083,782
337,824	111	140,436	—	—	—	—	—	—	—	—
—	—	—	—	—	—	—	—	—	—	—
235,479	18,045	3,521,304	22,642	275,575	11,227	3,860,200	23,562	264,786	15,052	4,343,895
9,355	2,661	325,463	—	—	—	—	—	—	—	—
148,175	11,005	1,174,348	2,378	161,797	21,439	2,753,526	2,918	161,449	31,459	2,947,307
44,294	67,453	3,074,450	4,484	39,071	37,631	3,109,165	4,428	38,827	80,666	3,194,825
86,419	25,668	1,449,986	—	—	—	—	—	—	—	—
2,281,342	7,969,676	1,277,319,136	6,949	1,739,294	6,078,296	686,270,614	4,859	1,558,135	5,788,735	793,685,399
—	—	—	—	—	—	—	—	—	—	—
10,274,056	6,008,809	1,382,241,191	2,459	9,661,186	4,997,711	1,377,293,135	2,356	9,515,476	4,970,596	1,456,335,400
5,502,877	10,351,479	759,544,629	90,588	5,241,463	9,230,050	717,642,733	94,649	5,244,694	9,010,713	772,333,400
15,776,933	16,360,288	2,141,786,820	93,047	14,902,649	14,227,761	2,094,935,868	97,005	14,760,170	13,981,309	2,228,668,800
306,029	266,747	18,996,134	12,032	307,404	217,320	12,759,416	21,323	350,411	139,766	11,509,667
161,940	35,750	2,879,633	1,283	105,650	25,751	2,063,900	1,299	106,601	33,965	3,516,160
142,305	24,773	3,124,021	—	—	—	—	—	—	—	—
178,288	224,002	11,994,908	113	147,156	200,314	10,361,338	107	111,659	143,408	8,701,055
772,470	930,195	46,385,203	4,771	618,678	822,900	38,951,293	7,136	620,677	683,783	37,584,807
950,758	1,154,197	58,380,111	4,884	765,834	1,023,214	49,312,631	7,243	732,336	827,191	46,285,862

第十表 最近五箇年入港船舶及

地方	港灣	昭和五年				昭和四年				昭
		入港船舶		輸出入貨物		入港船舶		輸出入貨物		
		隻數	噸數	噸量	價額	隻數	噸數	噸量	價額	
新 潟	寺泊	3,343	69,820	16,825	350,752	3,243	60,485	10,583	269,917	—
	柏崎	87	617	2,330	79,030	97	660	2,103	86,075	121
	直江津	415	189,110	254,374	6,436,151	952	193,662	235,434	6,941,523	2,107
	能生	8,525	23,030	6	346	195	1,590	41	2,026	200
	夷	11	38,337	52,906	1,466,119	18	50,137	67,416	2,137,546	15
	外内計	2,853	271,771	120,650	9,151,466	3,012	261,131	162,361	9,677,305	2,985
富 山	小 木	2,864	310,108	173,550	10,617,585	3,030	311,268	229,777	11,814,851	3,000
	伏木	1,519	72,001	8,970	588,200	1,384	87,590	14,791	648,859	—
	外内計	122	226,832	190,208	5,483,621	134	246,416	228,013	7,797,245	123
	魚津	1,850	906,416	809,820	47,853,427	2,604	943,958	1,048,348	69,114,990	1,802
	東 岩	1,972	1,133,248	1,000,028	53,337,048	2,738	1,190,374	1,276,361	76,912,235	1,925
	米 見	1,572	191,555	73,238	2,144,731	2,044	173,098	48,098	2,898,375	2,034
石 川	七尾	480	40,454	27,194	987,510	—	—	—	—	—
	外内計	8,243	58,416	39,357	695,822	5,462	39,063	52,101	1,376,405	1,604
	宇出津	81	104,500	34,116	947,055	79	108,338	36,772	1,351,211	73
	輪島	7,349	484,910	272,272	8,922,296	9,364	540,826	278,611	18,645,173	9,496
	瀧	7,430	589,410	306,388	9,869,351	9,443	649,164	315,383	19,996,384	9,569
	外内計	70,972	663,665	57,094	2,493,373	6,954	138,530	37,514	2,302,918	—
福 井	敦賀	1,807	16,534	10,248	428,310	367	16,625	35,527	635,163	—
	三小和	2,259	13,273	3,544	197,875	2,502	16,654	3,870	289,423	705
	外内計	94	147,098	86,266	6,449,127	107	169,423	93,915	7,436,208	85
	濱田	9,160	535,470	278,272	15,607,706	10,515	544,328	302,629	19,331,993	10,283
	和	9,254	682,568	364,538	22,056,833	10,622	713,751	396,544	26,768,201	10,368
	外内計	15,636	127,244	42,754	1,693,298	16,232	136,751	48,263	2,416,971	15,790
靜 岡	清水	5,018	43,548	20,975	911,161	4,846	42,145	23,388	1,476,403	4,998
	伊東	90	450	1,527	136,198	92	460	1,573	198,349	—
	外内計	261	1,136,853	375,478	28,990,728	255	1,061,177	341,268	39,181,415	252
	取田	4,280	2,042,455	650,947	18,562,620	4,374	2,034,229	936,756	22,289,884	4,288
	下松	4,541	3,179,308	1,026,425	47,553,348	4,629	3,095,406	1,278,024	61,471,299	4,540
	外内計	5,203	182,185	15,821	3,304,651	5,640	207,768	22,797	4,810,714	4,075
愛 知	名古屋	2,847	332,500	17,144	1,855,775	—	—	—	—	—
	外内計	9,035	603,160	49,284	6,306,533	8,927	538,362	48,001	6,167,964	8,818
	津	5,605	523,203	18,639	1,640,103	—	—	—	—	—
	燒津	19,376	306,169	245,002	15,673,998	—	—	—	—	—
	良	4,050	209,370	10,046	2,210,120	4,170	125,100	7,010	2,804,000	28,980
	外内計	2,885	21,965	10,788	718,473	—	—	—	—	—
愛 知	名古屋	1,048	3,076,315	1,110,583	119,286,779	1,018	2,893,503	1,521,259	152,013,146	907
	外内計	36,933	3,111,513	3,481,281	134,671,445	38,825	3,040,280	3,975,772	158,633,759	36,559
	福田	37,981	6,187,828	4,591,864	253,958,224	39,843	5,933,783	5,497,031	310,646,905	37,466
	江原	9,837	116,176	41,161	1,982,865	13,578	172,201	41,443	3,227,111	14,011
	前芝	668	10,240	156,918	1,635,873	—	—	—	—	—
	外内計	6,287	113,973	511,335	4,646,436	—	—	—	—	—
愛 知	三浦	67,182	705,065	330,938	4,558,914	68,325	735,409	207,455	5,173,141	68,681
	西	13,860	295,684	512,955	10,176,698	13,844	284,238	372,385	8,150,750	13,744
	外内計	14,947	132,910	213,777	1,406,958	—	—	—	—	—

最近五ヶ年入港船舶及輸出入貨物噸量價額對照

輸出入貨物噸量價額對照 (續)

和 三 年	昭 和 二 年	大 正 十 五 年								
		和 三 年		昭 和 二 年		大 正 十 五 年				
		船 舶	輸 出 入 貨 物	入 港 船 舶	輸 出 入 貨 物	入 港 船 舶	輸 出 入 貨 物			
噸 數	噸 量	噸 數	噸 量	噸 數	噸 量	噸 數	噸 量			
價 額	價 額	價 額	價 額	價 額	價 額	價 額	價 額			
—	—	—	—	—	—	—	—			
1,074	2,173	88,950	166	7,112	4,665	88,409	170	7,493	4,545	87,783
315,383	911,556	23,357,665	2,849	171,210	259,942	13,956,911	2,933	285,972	147,220	14,364,963
1,600	61	2,150	—	—	—	—	—	—	—	—
41,690	62,823	2,069,941	12	36,020	26,965	1,079,402	20	27,183	14,269	656,924
246,145	147,113	12,514,039	2,498	286,033	71,798	17,270,798	2,492	287,230	55,141	9,985,717
287,835	209,936	14,583,980	2,510	322,053	98,763	18,350,200	2,512	314,413	69,410	10,642,641
—	—	—	—	—	—	—	—	—	—	—
204,409	224,099	7,651,627	120	170,039	187,538	7,155,455	110	156,652	174,895	8,524,363
649,377	1,061,496	73,490,756	2,881	838,242	997,532	77,362,314	2,738	635,559	988,362	77,049,808
853,786	1,285,595	81,142,383	3,001	1,008,281	1,185,070	84,517,769	2,848	792,211	1,163,257	85,574,171
80,990	66,917	3,532,987	1,966	158,537	33,137	3,475,402	1,968	152,204	54,512	4,707,082
—	—	—	—	—	—	—	—	—	—	—
9,801	11,408	921,308	—	—	—	—	—	—	—	—
81,777	24,874	2,017,820	86	99,875	25,602	1,075,700	67	87,448	31,246	1,155,676
542,406	345,970	20,456,095	8,695	525,755	405,129	18,193,185	7,454	510,976	277,127	18,890,126
624,183	370,844	22,503,915	8,781	625,630	430,731	19,288,885	7,521	598,424	358,373	20,045,802
—	—	—	—	—	—	—	—	—	—	—
3,806	10,384	1,491,125	—	—	—	—	—	—	—	—
134,103	100,570	8,853,949	73	102,323	77,551	8,442,437	89	124,068	93,517	8,356,542
499,683	298,327	19,102,107	9,328	452,883	239,959	16,857,166	4,687	377,630	229,415	18,181,468
633,786	398,897	27,956,056	9,401	555,206	317,510	25,299,603	4,776	501,698	322,932	26,538,010
126,950	44,917	2,230,122	15,008	163,573	42,501	2,383,449	15,014	163,446	41,425	2,334,948
37,357	24,856	1,220,338	4,768	54,207	26,816	962,260	4,714	61,306	26,409	930,913
—	—	—	—	—	—	—	—	—	—	—
1,042,212	326,420	33,667,759	240	986,281	282,599	29,833,547	250	1,057,692	329,216	35,385,038
2,198,093	904,610	25,942,196	3,882	1,867,300	863,821	24,670,191	4,196	1,940,226	956,277	28,445,155
3,240,305	1,231,030	59,609,955	4,122	2,853,581	1,146,420	54,503,738	4,446	2,997,918	1,285,493	63,830,193
516,152	27,450	5,333,968	—	—	—	—	—	—	—	—
—	—	—	—	—	—	—	—	—	—	—
498,304	50,172	5,943,129	8,836	498,686	70,089	5,875,869	8,614	472,429	67,716	5,968,888
—	—	—	—	—	—	—	—	—	—	—
112,693	9,562	3,824,800	—	—	—	—	—	—	—	—
—	—	—	—	—	—	—	—	—	—	—
2,560,733	1,376,503	135,148,331	941	4,057,240	1,414,273	134,113,469	855	2,382,975	1,290,929	139,580,563
2,996,351	3,873,506	170,463,029	36,067	2,873,402	3,648,335	158,686,642	34,186	2,769,903	3,527,898	159,472,704
5,557,084	5,250,009	305,611,360	37,008	6,930,642	5,062,608	292,800,111	35,041	5,152,878	4,818,827	299,053,267
174,033	60,461	4,605,999	13,952	173,275	41,897	3,798,650	13,282	154,935	33,082	4,066,815
—	—	—	—	—	—	—	—	—	—	—
763,461	351,806	6,989,080	—	—	—	—	—	—	—	—
287,166	398,557	12,560,810	—	—	—	—	—	—	—	—
—	—	—	—	—	—	—	—	—	—	—

最近五ヶ年入港船舶及輸出入貨物噸量價額對照

第十表 最近五箇年入港船舶及

最近五ヶ年入港船舶及輸出入貨物噸量價額對照

地方	港灣	昭和五年				昭和四年				昭
		入港船舶		輸出入貨物		入港船舶		輸出入貨物		
		隻數	噸數	噸量	價額	隻數	噸數	噸量	價額	
愛知	吉田	35,094	320,850	37,267	1,150,648	—	—	—	—	—
	一色	47,168	149,679	39,922	1,499,064	—	—	—	—	—
	平坂	3,253	35,787	49,761	877,738	3,310	36,695	100,544	1,528,957	3,100
	大濱	13,715	120,276	51,120	1,471,158	9,030	92,215	47,344	1,643,410	8,482
	新川	1,512	8,856	87,945	1,318,174	1,777	20,089	62,634	1,428,683	1,870
	龜崎	6,850	145,646	69,523	1,267,473	6,625	75,630	41,703	2,636,687	6,545
	牛田	14,690	505,668	197,490	10,888,527	16,087	814,677	390,892	22,216,542	13,579
	武豊	96	296,017	208,369	9,216,078	96	264,481	200,553	12,451,383	97
	外内計	2,076	317,663	125,432	3,893,711	1,757	303,603	151,575	9,362,258	860
	師崎	31,063	396,711	32,050	808,157	—	—	—	—	957
	豊濱	11,384	140,619	14,916	488,686	—	—	—	—	—
	常滑	6,712	110,773	265,577	2,773,742	—	—	—	—	—
横須賀	21,968	112,988	91,922	1,259,701	—	—	—	—	—	
三重	四日市	371	1,514,147	178,005	33,208,505	392	1,493,480	345,658	52,820,032	359
	外内計	11,688	968,192	527,680	41,271,852	12,179	2,214,178	507,712	51,649,025	11,559
	桑名	12,059	2,482,339	705,683	74,480,357	12,571	3,707,658	853,370	104,469,057	11,918
	富洲	9,962	67,726	154,276	11,728,908	—	—	—	—	—
	千代	8,230	78,700	43,032	2,547,624	7,450	62,930	23,960	2,628,915	7,420
	津代	2,272	18,880	14,960	580,789	2,645	21,671	17,743	764,096	—
	松阪	27,492	354,440	70,384	2,363,829	16,456	333,170	55,746	5,866,909	15,205
	神戶	3,460	46,465	144,437	3,617,830	3,606	34,655	108,582	4,020,735	—
	波島	21,211	329,452	161,607	4,864,225	13,010	204,800	23,637	907,675	13,030
	五ヶ所	31,806	662,387	408,333	11,471,878	31,184	704,239	397,477	11,790,530	25,305
	長島	10,200	398,390	15,930	1,224,372	10,452	295,970	24,542	1,501,069	5,805
	尾木	11,569	313,441	14,777	1,658,362	—	—	—	—	—
京都	舞鶴	7,118	159,538	14,547	427,713	6,013	105,588	1,746	222,868	—
	外内計	11,224	316,990	29,333	3,052,120	7,698	247,990	17,561	3,055,167	7,101
	宮津	24,322	490,235	53,943	2,647,007	25,752	411,673	55,337	3,444,673	26,300
	間人	3,836	225,706	32,543	3,065,701	2,166	154,556	24,993	2,715,255	2,228
	淺茂	10,207	303,600	185,759	6,090,529	11,391	336,264	236,021	10,756,029	9,043
	久美	3,892	119,552	18,817	693,455	3,655	216,821	21,596	869,791	—
	外内計	32	55,964	26,772	697,819	35	56,358	21,054	1,226,581	47
	川濱	16,385	426,452	153,433	12,753,962	15,347	424,747	149,490	14,284,896	14,980
	久美	16,417	482,416	180,205	13,451,781	15,382	481,105	170,544	15,511,477	15,027
	外内計	3,317	18,581	2,169	233,692	4,512	23,253	3,708	388,371	—
	久美	5,067	139,952	27,720	731,106	6,233	182,726	8,812	1,691,022	—
	外内計	150	750	642	13,000	669	2,723	5,290	253,722	—
大阪	大坂	2,254	6,316,878	3,222,278	557,921,274	2,262	6,164,752	4,425,000	803,469,379	2,039
	外内計	176,756	12,657,040	10,519,328	1,684,593,012	179,441	12,381,133	10,542,113	2,024,535,441	179,445
	岸田	179,010	18,973,918	13,741,606	2,242,514,286	181,703	18,545,885	14,967,113	2,828,004,820	181,484
	岸田	8,888	88,431	183,182	25,276,893	9,008	167,913	273,920	35,887,623	11,792
	岸田	9,639	123,617	364,784	26,693,102	9,181	122,186	375,685	27,698,440	8,869

輸出入貨物噸量價額對照 (續)

最近五ヶ年入港船舶及輸出入貨物噸量價額對照

和三年				昭和二年				大正十五年			
船舶		輸出入貨物		入港船舶		輸出入貨物		入港船舶		輸出入貨物	
噸數	噸量	價額	噸數	噸量	價額	噸數	噸量	價額	噸數	噸量	價額
—	—	—	—	—	—	—	—	—	—	—	—
—	—	—	—	—	—	—	—	—	—	—	—
33,210	218,029	3,418,519	3,072	66,770	103,345	2,456,125	3,179	66,900	102,344	2,596,241	
193,100	73,827	2,699,700	7,980	192,540	68,037	2,739,200	8,640	197,960	65,462	3,301,750	
22,380	131,457	3,543,094	3,150	63,080	130,615	3,660,143	3,300	66,500	306,995	3,654,440	
77,860	39,473	2,563,042	7,845	97,553	52,903	2,917,860	9,220	107,739	39,076	2,717,473	
650,697	318,608	12,724,845	12,030	701,743	240,079	14,861,325	11,310	332,662	181,081	13,304,197	
263,330	188,423	12,571,957	92	241,541	177,758	12,644,894	87	235,539	161,815	14,247,686	
151,367	69,252	3,939,161	422	378,909	63,386	2,595,330	429	386,221	57,871	2,646,138	
414,697	257,675	16,511,118	514	620,450	241,144	15,240,224	516	621,760	219,686	16,893,824	
—	—	—	—	—	—	—	—	—	—	—	—
—	—	—	—	—	—	—	—	—	—	—	—
1,351,857	289,447	44,726,381	362	2,080,620	251,663	43,141,940	399	1,467,624	284,072	66,766,315	
1,992,736	473,931	51,489,058	12,109	1,996,429	533,590	46,344,139	12,431	1,566,653	352,812	38,051,424	
3,344,593	763,378	96,215,439	12,471	4,077,049	785,253	89,486,079	12,830	3,034,277	636,884	104,817,739	
—	—	—	—	—	—	—	—	—	—	—	—
66,570	18,879	2,786,177	—	—	—	—	—	—	—	—	—
—	—	—	—	—	—	—	—	—	—	—	—
347,989	70,479	6,515,079	18,679	377,530	94,317	8,417,172	22,368	466,528	205,556	16,555,025	
—	—	—	—	—	—	—	—	—	—	—	—
205,860	30,308	1,625,097	11,700	190,133	272,571	1,624,174	13,690	333,500	353,685	2,335,444	
546,926	396,757	11,722,870	7,074	266,803	373,079	9,409,725	7,134	304,526	457,121	13,060,610	
196,443	11,072	1,015,293	—	—	—	—	—	—	—	—	—
—	—	—	—	—	—	—	—	—	—	—	—
218,280	16,714	2,954,315	5,706	204,010	13,824	2,345,705	5,288	197,517	20,037	2,099,815	
447,814	66,053	3,975,455	—	—	—	—	—	—	—	—	—
152,773	23,754	2,749,889	—	—	—	—	—	—	—	—	—
—	—	—	—	—	—	—	—	—	—	—	—
320,080	230,906	9,551,800	9,079	321,809	229,110	9,063,930	9,205	255,214	175,672	6,583,433	
—	—	—	—	—	—	—	—	—	—	—	—
67,679	29,139	1,309,948	25	42,080	23,829	1,186,083	15	24,823	14,425	694,331	
430,818	179,535	44,393,799	14,246	323,824	153,162	44,240,548	15,495	330,400	141,125	48,595,473	
498,497	208,674	45,703,747	14,271	365,904	176,991	45,426,631	15,510	355,223	155,550	49,289,804	
—	—	—	—	—	—	—	—	—	—	—	—
—	—	—	—	—	—	—	—	—	—	—	—
5,474,408	4,063,473	738,859,115	1,997	5,199,648	3,642,242	653,603,427	1,819	5,063,344	3,518,166	706,598,455	
12,523,571	11,040,351	2,166,911,956	177,026	12,437,715	10,358,123	2,107,564,091	182,341	12,014,618	9,641,126	2,141,387,167	
17,997,979	15,103,824	2,905,771,071	179,023	17,637,363	14,000,365	2,761,167,518	184,160	17,077,962	13,159,292	2,847,985,622	
210,011	373,272	61,174,867	11,983	216,727	338,815	49,407,826	11,218	216,608	392,833	84,265,584	
127,880	544,279	32,357,261	9,923	103,606	691,310	35,115,654	10,050	116,690	653,077	35,889,825	

第十表 最近五箇年入港船舶及

地方	港灣	昭和五年				昭和四年				昭 和 三 年	
		入港船舶		輸出入貨物		入港船舶		輸出入貨物			
		隻數	噸數	噸量	價額	隻數	噸數	噸量	價額		
兵庫	神戶	外計	4,507	15,877,877	3,921,978	1,160,219,048	4,323	14,687,901	4,473,290	1,756,851,285	4,214
		內計	77,976	12,015,979	6,233,938	752,802,691	78,630	11,744,451	7,538,417	1,194,865,452	74,639
	津居山 尼ヶ崎 西宮 高明 高砂 飾磨 相生 洲本 福良	外計	82,483	27,893,856	10,155,916	1,913,021,739	82,953	26,432,352	12,011,707	2,951,716,737	78,853
		內計	16,180	188,800	17,308	1,447,677	19,580	161,460	25,213	1,695,513	—
		外計	11,875	517,646	1,034,048	47,519,987	12,499	544,888	1,036,064	59,847,928	11,380
		內計	26,575	747,915	477,488	14,600,914	28,140	768,492	500,618	20,168,792	25,527
		外計	37,439	329,869	153,513	5,776,763	—	—	144,765	6,575,491	38,781
		內計	7,995	559,275	776,035	15,259,834	—	—	1,003,037	18,252,382	11,530
		外計	19,742	895,006	882,422	32,537,267	20,138	944,861	795,758	34,594,720	19,638
		內計	3,707	643,851	338,156	8,615,738	3,782	372,697	226,428	7,199,283	—
外計	18,678	794,545	186,442	20,312,924	14,743	561,425	202,965	25,658,467	11,927		
內計	12,487	637,484	75,662	9,649,902	13,232	702,411	82,307	14,483,101	13,473		
和歌山	新宮	外計	1,116	39,050	91,273	5,315,851	1,321	51,074	150,265	11,576,613	—
		內計	24,056	862,920	143,876	13,499,585	23,227	885,525	109,600	15,207,483	25,039
	串本 文里 田邊 日高 湯淺 下津 和歌 和歌	外計	10,825	1,230,075	32,194	3,464,315	13,572	1,305,482	23,875	3,358,588	13,860
		內計	2,883	729,454	45,506	3,905,507	3,063	731,155	40,730	4,048,878	—
		外計	11,450	187,150	37,885	2,828,815	11,630	2,021,100	91,907	3,262,882	13,820
		內計	2,415	552,678	47,722	9,299,307	2,975	631,630	56,738	12,175,600	3,354
		外計	2,520	213,060	11,892	2,197,797	3,566	237,760	30,658	2,284,300	5,620
		內計	9,414	906,160	541,676	8,931,467	4,070	1,179,447	523,546	11,668,740	6,012
		外計	3,496	1,048,737	20,364	3,948,600	2,640	612,745	15,377	4,772,900	2,771
		內計	7,841	211,221	1,212,063	41,816,188	8,496	233,939	990,468	49,792,598	3,842
鳥取	境	外計	12	14,113	24,541	911,095	17	21,629	42,425	1,183,232	19
		內計	12,180	1,215,199	207,553	18,258,802	12,713	1,285,274	186,917	15,067,946	12,735
	網代 賀露 米子	外計	12,192	1,229,312	232,094	19,169,897	12,730	1,306,903	229,342	16,251,178	12,754
		內計	123	1,171	233	4,872	148	1,246	481	5,409	—
		外計	86	836	2,579	217,864	57	272	4,306	256,055	—
		內計	3,334	95,529	31,533	1,683,101	3,341	95,939	29,649	1,755,053	3,348
島根	松江	外計	13,941	186,855	565,312	16,103,755	13,610	151,058	661,001	22,113,362	14,295
		內計	8,827	86,651	15,413	2,087,025	8,905	86,442	11,886	1,549,633	9,399
	濱田	外計	—	—	791	52,000	—	—	—	44	—
		內計	9,008	71,020	30,389	1,439,256	9,687	72,764	29,810	1,779,612	9,418
		外計	9,008	71,020	31,180	1,491,256	9,687	72,764	29,810	1,779,656	9,418
西郷	外計	19,589	298,242	14,630	1,484,634	20,797	288,198	52,952	1,434,127	—	
岡山	宇野	外計	61	184,596	42,072	1,696,639	—	—	—	—	—
		內計	18,880	1,165,074	813,827	93,803,665	19,454	1,224,464	861,120	95,016,081	19,201
	片上 牛窓 小串 下津 玉井 笠岡	外計	18,941	1,349,670	855,899	95,500,304	—	—	—	—	—
		內計	5,536	377,736	355,373	7,445,625	5,650	384,890	533,379	11,534,576	—
		外計	4,928	199,178	69,285	3,040,935	5,125	225,966	63,045	2,904,871	—
		內計	8,637	87,468	115,035	5,754,920	8,407	92,681	127,663	7,507,914	—
		外計	6,926	152,386	32,689	2,423,843	6,583	152,977	33,011	2,787,556	—
		內計	9,804	280,689	497,126	31,262,406	7,805	248,802	434,778	34,390,493	4,426
		外計	13,965	385,673	409,987	14,393,537	11,662	302,267	301,845	11,165,159	—
		內計	—	—	—	—	—	—	—	—	—

最近五ヶ年入港船舶及輸出入貨物噸量價額對照

輸出入貨物噸量價額對照 (續)

和三年	昭二年	大正十五年								
		入港船舶		輸出入貨物						
		隻數	噸數	噸量	價額					
14,509,526	5,441,517	1,584,647,810	4,136	13,124,837	5,343,286	1,776,238,514	3,926	13,598,100	5,388,764	1,833,273,723
10,511,382	7,193,217	1,164,399,665	62,665	9,870,724	6,032,279	1,123,768,040	66,369	10,041,268	6,336,866	1,225,516,781
25,020,908	12,634,734	2,749,047,475	66,801	22,995,561	11,375,565	2,890,006,554	70,295	23,639,368	11,725,630	3,058,790,504
—	—	—	—	—	—	—	—	—	—	—
226,251	822,692	52,076,016	11,734	192,341	730,486	42,621,850	11,612	182,368	652,088	45,917,742
912,534	545,976	26,106,223	24,170	860,310	492,468	25,898,327	24,540	603,121	517,724	25,191,704
451,133	258,866	9,929,170	36,998	542,598	254,367	9,397,280	36,483	570,816	255,487	9,580,720
358,502	983,884	14,652,859	11,771	245,646	696,670	13,678,580	11,339	242,998	638,186	13,589,067
873,613	851,677	39,753,454	18,704	832,013	676,517	39,362,762	18,821	831,730	632,202	33,394,360
—	—	—	—	—	—	—	—	—	—	—
480,252	125,244	23,679,061	10,693	519,423	139,631	23,370,561	10,175	422,865	125,146	27,760,012
794,231	84,152	13,922,750	—	—	—	—	—	—	—	—
—	—	—	—	—	—	—	—	—	—	—
978,129	93,202	14,315,542	24,593	943,149	108,043	14,809,875	24,393	876,598	115,046	15,931,078
965,305	40,039	3,493,385	—	—	—	—	—	—	—	—
—	—	—	—	—	—	—	—	—	—	—
125,100	50,390	3,361,508	14,034	375,831	49,121	5,903,974	13,202	764,212	53,681	6,599,682
702,780	63,701	12,090,355	—	—	—	—	—	—	—	—
364,808	34,993	4,357,191	2,874	329,318	37,275	5,210,845	2,995	394,875	85,682	6,374,858
814,217	327,871	7,713,480	—	—	—	—	—	—	—	—
690,471	14,871	4,188,220	3,031	776,430	31,034	6,207,000	5,993	833,883	14,223	5,412,600
144,879	1,003,824	44,372,055	3,906	138,649	621,523	37,486,697	2,266	112,864	878,747	45,044,020
—	—	—	—	—	—	—	—	—	—	—
22,370	34,925	1,135,740	28	24,792	40,862	1,260,981	23	17,821	30,717	1,293,471
1,279,483	216,296	21,954,234	12,232	1,197,389	197,579	20,531,294	10,529	1,004,098	145,404	19,885,649
1,301,853	251,221	23,089,974	12,260	1,222,181	238,441	21,792,275	10,552	1,021,919	176,121	21,179,120
—	—	—	—	—	—	—	—	—	—	—
—	—	—	—	—	—	—	—	—	—	—
97,216	34,070	2,097,742	3,330	90,312	28,413	1,783,975	2,995	83,966	61,267	4,019,179
—	—	—	—	—	—	—	—	—	—	—
135,743	738,204	25,080,527	12,360	199,721	283,593	28,481,142	12,398	182,653	283,383	38,397,404
89,716	9,493	1,495,787	—	—	—	—	—	—	—	—
—	—	—	—	—	—	—	—	—	—	—
62,664	27,200	1,769,847	9,309	95,539	27,747	1,631,400	9,181	129,822	65,550	2,285,863
62,664	27,200	1,769,847	9,309	95,539	27,915	1,633,537	9,183	131,339	69,361	2,356,268
—	—	—	—	—	—	—	—	—	—	—
—	—	—	—	—	—	—	—	—	—	—
1,209,015	641,886	91,324,976	15,495	1,132,509	657,369	85,408,522	9,587	1,025,354	1,047,344	77,412,038
—	—	—	—	—	—	—	—	—	—	—
—	—	—	—	—	—	—	—	—	—	—
—	—	—	—	—	—	—	—	—	—	—
—	—	—	—	—	—	—	—	—	—	—
42,811	337,650	32,166,255	5,929	46,854	211,060	20,068,335	5,965	75,291	385,599	20,705,390
—	—	—	—	—	—	—	—	—	—	—

最近五ヶ年入港船舶及輸出入貨物噸量價額對照

第十表 最近五箇年入港船舶及

地方	港灣	昭和五年				昭和四年				昭
		入港船舶		輸出入貨物		入港船舶		輸出入貨物		
		隻數	噸數	噸量	價額	隻數	噸數	噸量	價額	
愛媛	今治	31	70,147	84,422	1,848,797	63	148,289	67,002	2,024,396	51
		23,114	2,279,996	555,055	52,610,844	23,839	2,506,209	500,332	70,158,707	24,035
	川之江	23,145	2,350,143	639,477	54,459,641	23,902	2,654,498	567,334	72,183,103	24,086
		4,783	617,726	116,202	7,474,672	4,497	487,010	67,765	6,675,685	3,772
	三居濱	4,042	575,595	122,406	11,273,668	4,012	584,144	143,536	12,267,704	4,586
		16,557	506,682	1,138,747	75,917,920	21,882	760,527	916,733	60,592,253	21,815
	新高濱	17,583	3,623,045	215,610	29,084,533	17,425	3,597,520	200,725	31,832,770	17,387
		50,024	2,024,468	593,516	62,351,651	49,341	1,923,341	552,743	62,108,955	49,253
	三津濱	8,539	848,398	223,089	9,816,236	8,230	903,056	363,482	14,491,287	8,364
		9,788	734,766	63,897	11,703,674	9,782	692,817	67,572	12,745,426	9,716
川之石濱	35,045	1,186,380	405,198	38,220,802	25,894	1,138,922	497,578	47,146,975	19,292	
	41,049	1,298,087	468,982	34,428,343	42,105	1,317,168	462,890	48,884,193	40,456	
高知	浦室	11,608	450,915	410,435	39,041,226	12,399	660,784	540,370	52,389,518	13,626
		5,284	222,927	10,347	1,046,103	8,622	346,875	12,149	2,122,337	9,045
	須崎	5,184	370,129	272,484	10,576,882	7,542	403,171	273,968	15,606,004	9,020
		65,546	2,000,435	54,192	4,448,671	—	—	—	—	—
	清片	11,102	515,519	36,279	2,468,655	10,003	460,161	31,847	2,673,064	8,503
福岡	門司	2,814	7,803,381	1,387,977	108,774,355	2,835	7,798,034	1,599,178	124,856,514	2,657
		193,692	28,327,792	6,681,270	472,659,386	200,460	29,017,776	5,939,143	660,594,615	148,829
	若松	196,506	36,131,173	8,069,247	581,433,741	203,295	36,815,810	7,538,321	785,451,129	151,486
		742	1,649,943	3,225,579	54,159,506	741	1,537,482	3,046,631	54,290,153	697
	博多	58,414	5,920,780	9,474,416	164,176,072	61,398	6,021,495	11,946,191	239,051,830	69,830
		59,156	7,570,723	12,699,995	218,335,578	62,139	7,558,977	14,992,822	293,341,983	70,527
	宇小	56	182,076	114,330	5,363,933	46	146,687	86,069	6,195,979	58
		7,519	930,856	976,052	32,489,257	7,558	988,038	1,070,336	37,858,261	7,098
	大牟田	7,575	1,112,932	1,090,382	37,853,190	7,604	1,134,725	1,156,405	44,054,240	7,156
		10,940	425,490	98,110	4,157,595	11,281	408,650	99,568	4,670,183	11,596
	三池	12,810	238,993	559,339	19,612,540	12,800	238,574	689,575	22,248,902	12,781
		663	57,214	36,667	6,001,169	715	76,732	43,785	7,489,705	—
	佐賀	4,069	160,946	254,366	2,749,195	4,567	188,337	323,088	3,748,388	3,299
		644	2,075,877	794,524	11,832,113	658	2,102,578	852,805	14,678,367	572
	伊萬里	1,214	641,723	217,510	20,646,792	1,242	799,292	276,972	26,248,262	1,955
1,858		2,717,600	1,012,034	32,478,905	1,900	2,901,870	1,129,777	40,926,629	2,527	
唐津	9,617	233,024	76,389	3,807,609	9,857	244,123	100,875	4,710,093	10,091	
	256	550,122	200,506	2,433,373	576	576,766	200,277	2,466,481	281	
住ノ江	2,611	530,808	412,309	7,126,130	2,443	552,348	430,491	7,739,870	2,261	
	2,867	1,080,930	612,815	9,559,505	2,708	1,129,114	630,768	10,206,351	2,542	
諸富	23	31,951	38,574	560,177	19	26,648	43,291	629,954	29	
	3,402	266,154	225,009	2,153,366	3,892	309,488	259,355	2,912,636	4,068	
長崎	3,425	298,105	263,583	2,713,543	3,911	336,136	302,646	3,542,590	4,097	
	2,537	48,877	32,767	1,231,030	2,384	45,732	30,615	1,233,647	2,252	
今平	437	1,412,815	762,451	27,252,239	494	1,670,304	767,161	36,930,543	489	
	10,843	894,040	664,412	68,045,285	11,347	629,240	590,094	79,571,373	7,972	
相ノ浦	11,280	2,306,855	1,426,863	95,297,524	11,841	2,590,544	1,357,255	116,501,916	8,461	
	3,646	391,449	21,956	1,237,028	—	—	—	—	—	
長崎	12,320	395,900	19,486	1,778,736	12,140	314,650	36,788	1,978,926	—	
	3,386	365,132	689,400	4,054,923	—	—	—	—	—	

最近五ヶ年入港船舶及輸出入貨物噸量價額對照

最近五ヶ年入港船舶及輸出入貨物噸量價額對照

輸出入貨物噸量價額對照 (續)

和三年			昭和二年				大正十五年			
船舶	輸出入貨物		入港船舶		輸出入貨物		入港船舶		輸出入貨物	
	噸數	噸量 價額	隻數	噸數	噸量 價額	隻數	噸數	噸量 價額		
130,030	69,037	2,012,699	21	57,342	12,254	1,072,049	10	20,957	4,862	103,270
2,707,351	485,134	66,369,153	23,846	1,854,934	432,900	59,382,438	23,485	1,799,070	332,313	53,867,254
2,837,381	554,171	68,381,852	23,867	1,912,276	445,154	60,454,487	23,495	1,820,027	337,175	53,970,524
254,995	73,171	7,467,455	3,121	234,342	51,967	7,101,971	2,883	191,863	44,443	6,576,933
453,811	118,920	10,426,090	—	—	—	—	—	—	—	—
750,508	827,789	50,813,644	13,827	546,704	711,527	32,777,778	13,891	550,828	691,833	40,261,800
2,471,807	202,440	32,796,198	12,560	2,322,478	200,298	33,497,992	12,628	2,399,410	203,676	31,499,389
1,901,469	498,735	61,314,873	46,604	1,727,268	486,847	53,917,840	46,178	1,718,589	483,588	53,742,905
914,156	211,108	21,064,240	7,159	910,593	215,673	20,371,858	7,026	884,155	205,170	20,927,092
677,570	65,794	13,670,935	8,884	627,682	54,940	13,708,891	8,892	601,057	86,740	13,769,569
1,030,692	310,007	42,234,826	18,701	1,019,488	323,937	40,665,582	18,252	1,015,023	332,929	45,482,762
1,259,503	433,675	50,567,779	22,015	1,168,785	268,726	34,074,152	21,756	1,136,445	247,672	34,456,028
641,345	512,685	56,537,571	10,156	545,380	499,621	53,319,660	9,839	591,960	527,472	57,060,885
293,975	12,166	1,943,736	—	—	—	—	—	—	—	—
410,702	239,186	16,923,976	12,125	524,426	264,118	17,883,731	8,769	500,674	295,044	17,267,028
—	—	—	—	—	—	—	—	—	—	—
425,012	31,286	2,470,995	—	—	—	—	—	—	—	—
7,198,030	1,592,037	132,623,224	2,680	7,212,863	1,461,776	121,443,975	2,634	7,117,202	1,412,795	132,592,515
21,893,345	5,393,313	517,781,602	129,380	17,867,486	4,816,437	453,729,949	97,459	14,712,254	4,749,223	288,010,894
29,091,375	6,985,350	650,404,826	132,060	25,080,349	6,278,213	575,173,924	100,993	21,829,456	6,162,018	420,603,409
1,430,887	2,806,473	50,918,036	595	1,076,383	2,239,201	42,536,390	530	979,318	2,147,119	43,765,345
6,083,224	11,847,802	241,729,346	51,575	8,959,763	9,274,385	186,066,487	50,844	8,848,714	8,749,320	160,623,823
7,514,111	14,654,275	292,647,382	52,170	10,036,146	11,513,586	228,602,877	51,374	9,828,032	10,896,439	204,389,168
170,033	90,618	5,381,926	61	162,964	81,839	5,095,806	45	113,314	85,472	5,843,665
918,683	1,160,280	36,091,267	5,401	389,167	551,737	30,238,112	5,299	376,797	953,433	32,455,404
1,088,716	1,250,898	41,473,193	5,462	552,131	633,576	35,333,918	5,344	490,111	1,038,905	38,299,069
468,384	106,501	5,303,985	11,542	509,810	98,062	4,630,599	11,887	609,320	120,243	3,845,854
238,495	750,214	27,281,686	15,560	273,324	466,627	24,652,485	15,501	272,693	199,820	15,869,000
—	—	—	—	—	—	—	—	—	—	—
173,473	293,623	5,166,081	3,410	160,424	320,440	5,296,956	3,250	144,034	353,354	5,420,171
1,797,685	822,520	13,802,733	631	2,066,543	811,947	14,246,724	601	1,904,376	993,641	16,661,858
2,648,330	239,503	24,830,079	955	293,028	205,125	20,168,207	1,392	280,181	237,120	15,859,944
4,446,015	1,062,023	38,632,812	1,586	2,359,571	1,017,072	34,414,931	1,993	2,184,557	1,230,761	32,521,802
278,081	121,452	5,082,856	10,198	270,427	108,574	5,288,573	10,590	248,554	85,072	4,947,415
617,596	179,022	2,306,756	276	634,404	195,606	2,988,622	343	932,105	179,777	2,791,083
525,605	435,007	8,689,160	2,331	495,729	431,508	8,529,683	2,273	556,484	442,759	8,530,267
1,143,201	614,029	10,995,916	2,607	1,130,133	627,114	11,518,305	2,616			

第十表 最近五箇年入港船舶及

地方	港灣	昭和五年				昭和四年				昭 和 三 年	
		入港船舶		輸出入貨物		入港船舶		輸出入貨物			
		隻數	噸數	噸量	價額	隻數	噸數	噸量	價額		
鹿兒島	枕崎	16,548	184,762	24,229	1,869,606	2,795	90,829	25,276	1,557,725	—	
	山川	8,153	120,627	21,855	2,049,561	8,000	119,047	26,983	3,418,322	—	
	古江	4,366	309,189	147,504	5,475,557	3,504	234,501	55,119	4,364,374	3,400	
	志布志	5,393	141,255	7,303	651,255	5,122	128,535	2,828	130,209	—	
	西之表	1,250	70,537	26,841	1,484,003	1,355	126,455	55,831	1,897,164	—	
	名瀬	4,935	490,432	32,166	11,048,073	5,115	522,522	29,782	12,625,992	2,380	
古仁屋	6,502	138,038	29,686	3,414,111	6,438	124,683	31,220	4,394,726	—		
沖繩	那覇	外計	35	64,346	32,881	3,288,483	23	42,824	30,664	2,817,122	20
		内計	1,629	425,185	194,948	32,851,342	1,681	409,348	235,302	40,946,940	1,593
		1,664	489,531	227,829	36,139,825	1,704	452,172	265,966	43,764,062	1,613	
	渡水	1,312	147,489	25,384	3,777,488	1,248	80,026	24,626	4,058,837	—	
	石垣	3,548	94,182	21,638	1,694,315	4,404	93,969	24,661	2,114,385	—	
與那	42	3,213	2,686	62,842	44	2,903	619	36,965	—		
船浮	104	47,632	37,334	345,650	248	65,947	37,586	388,228	—		
總計	外内計	18,276	57,144,837	24,207,116	3,148,115,373	18,293	55,243,133	27,487,843	4,656,525,749	17,364	
		4,193,152	216,419,070	106,841,379	7,754,284,293	3,467,905	216,481,851	113,952,769	10,162,728,953	2,857,884	
		4,211,428	273,563,857	131,048,495	10,902,399,666	3,486,198	271,724,984	141,440,612	14,819,254,707	2,875,248	

最近五ヶ年入港船舶及輸出入貨物噸量價額對照

輸出入貨物噸量價額對照 (續)

和三年	昭和二年	大正十五年								
		入港船舶		輸出入貨物						
		隻數	噸數	噸量	價額					
118,844	62,781	3,258,850	3,362	126,000	81,910	3,809,580	3,325	125,670	78,321	3,656,790
552,089	48,908	14,946,018	2,221	518,240	42,050	15,641,977	1,897	518,019	39,846	15,216,773
36,375	31,519	2,588,882	37	79,881	85,087	5,266,570	41	80,624	70,546	5,175,309
373,562	224,722	44,081,483	1,845	396,147	185,703	33,500,455	1,922	396,797	178,478	36,614,449
409,937	256,241	46,670,365	1,882	476,028	270,790	38,767,025	1,963	477,421	249,024	41,771,758
52,301,076	27,212,789	4,357,669,427	17,000	51,573,085	24,266,319	4,408,265,515	16,392	49,253,188	24,199,705	4,656,017,870
189,653,492	107,924,864	10,423,107,167	2,315,564	164,784,118	91,683,608	9,187,566,972	2,141,526	154,091,383	90,382,561	9,395,180,406
241,954,568	135,137,653	14,780,776,594	2,332,564	216,357,203	115,949,927	13,595,832,487	2,157,918	203,344,571	114,582,266	14,051,198,276

最近五ヶ年入港船舶及輸出入貨物噸量價額對照

昭和七年三月二十七日印刷

昭和七年三月三十一日發行

內務省土木局港灣課

東京市麴町區麴町八丁目一番地

印刷者 杉田彌太郎

東京市麴町區麴町八丁目一番地

印刷所 杉田屋印刷所

電話九段(33)一一〇二番

IF5G-35

14. 4-348



1200501204377

11.4

8

終