DECLASSIFIED E. O. 12065 SECTION 3-402 / NNDG NO. 775013

GHQ/SCAP Records(RG 331)
Description of contents

THE NATIONAL ARCHIVES OF THE UNITED STATES

(1) Box no. 2584

(2) Folder title/number: (12)
Akita Prefecture

(3) Date: Jan. 1950 - Feb. 1951

(4) Subject:

Classification	Type of record
9733, 9760 (A)	C

(5) Item description and comment:

A: Akita

(6) Reproduction: (Yes) No

(7) Film no. Sheet no.

DECLASSIFIED E. O. 12065 SECTION 3-402 / NNDG NO. 775013

LIAISON OFFICE
AKITA PREFECTURAL GOVERNMENT

7 February 1951

SUBJECT: Survey on Homes for Infant and Foster Parents

TO : Chief of Tohoku Civil Affairs Region, Sendai City

(ATTN: Mr. Hirano, Welfare Section)

Inclosed herewith is a report on the above-mentioned subject, for the month of December, 1950, which was submitted by the Chief of Public Welfare Department, Akita Prefecture.

Takejiro Ueda

Incl: Report on Survey on Home for Infant and Foster Parents.

FOR : HYO ISHII
Chief of Liaison Office,
Akita Pref. Govt.

DECLASSIFIED E. O. 12065 SECTION 3-402 / NNDG NO. 775013

7 February 1951

SUBJECT: Survey on Homes for Infant and Foster Parents.

TO : Chief of Tohoku Civil Affairs Region, Sendai City

(ATTN: Chief of Welfare Section)

Inclosed herewith is a report on the above-mentioned subject, for the month of December,1950.

The matters concerning the budget for Children's Welfare Institutes are now under inquiry.

/s/ Yujiro Obata
/t/ YUJIRO OBATA
Chief of Public Welfare Dept.,
Akita Pref. Govt.

2 Incls: 1. Survey on Homes for Infant and Foster Parents.

2. List of Child Welfare Institutes.

DECLASSIFIED E. O. 12065 SECTION 3-402 / NNDG NO. 775013

SURVEY ON FOSTER PARENTS:

(For the month of December, 1950)

1. No. application filed:

	This month	Total
a. No. authorized:	0	115
b. No. refused:	0	8
c. No. not discussed:	5	8
Total	5	131
2. No. of parents cancelled:	0	6
3. No. of Foster Parents:		
a. Those bringing up the child since before the enforcement of the Law.	0	4
b. Those bringing up the child since the enforcement of the Law.	0	97
c. Those having never brought up the child.	0	8
Total	0	109
4. No. of Present Foster Parents: 109		
5. No. children given in charge:	0	104
6. No. of children cancelled:	0	17
7. No. of present children given in charge: 87		
a. Those from institutes:	0	17
b. Those from other places:	0	70
Total	0	87

DECLASSIFIED E. O. 12065 SECTION 3-402 / NNDG NO. 775013

SURVEY ON HOMES FOR INFANT

(For the month of December, 1950)

1. No. Infant given in charge by reason:

	This month	Total
a. Lost its father, and its mother is sickly:	1	9
b. Father is healthy and mother is sickly:	0	8
c. Mother is engaged in business:	1	4
d. Lost its mother:	0	2
e. Others:	0	6
Total	2	29

2. No. Infant discharged from the institutes by reason:

a. Mother obtained an ability to bring it up:	0	6
b. Some person applied for taking care of it:	1	1
c. Other:	0	2
Total	1	9

3. No. of present infant: 20

4. Condition of Parents of Infant:
(Application of Daily Life Security Law)

a. Those receiving daily-life support:	0	4

DECLASSIFIED E. O. 12065 SECTION 3-402 / NNDG NO. 775013

b. Those receiving medical support:	0	0
Total	0	4
5. Sex of Infant:		
a. Male:	2	8
b. Female:	0	12
Total	2	20

DECLASSIFIED E. O. 12065 SECTION 3-402 / NNDG NO. 775013

TCAR
ROUTING SLIP

23 FEB AM 195__

FROM	TO	INIT
CHIEF		
Dep Chief		
NPR Ex O		
Adm Asst		
Economics		
Legal		
Health		
Welfare	✓	DC
Labor		
Education		
Information		
Supply		
Motor		
Cen File		
Personnel		
Cp Funaoka		
Cp Haugen		

REMARKS:

DECLASSIFIED E. O. 12065 SECTION 3-402 / NNDG NO. 775013

LIAISON OFFICE
AKITA PREFECTURAL GOVERNMENT

21 February 1951

Tohoku
L. C. O.
26. 2. 2?
Received

SUBJECT: Survey on Homes for Infant and Foster Parents

TO : Chief of Tohoku Civil Affairs Region, Sendai City

(ATTN: Mr. Hirano, Welfare Section)

Inclosed herewith is a report on the above-mentioned subject, for the month of January, 1951, which was submitted by the Chief of Public Welfare Department, Akita Prefecture.

Incl: Report on Survey on Homes for Infant and Foster Parents.

HYO ISHII
Chief of Liaison Office,
Akita Pref. Govt.

RECEIVED
FEB 24 1951
APO 317
TOHOKU CIVIL AFFAIRS REGION

DECLASSIFIED E. O. 12065 SECTION 3-402 / NNDG NO. 775013

21 February 1951

SUBJECT: Survey on Homes for Infant and Foster Parents.

TO : Chief of Tohoku Civil Affairs Region, Sendai City

(ATTN: Chief of Welfare Section)

Inclosed herewith is a report on the above-mentioned subject, for the month of January,1951.

The matters concerning the budget for Children's Welfare Instituted are now under inquiry.

Incl: Survey on Homes for Infant and Foster Parents.

/s/ Yujiro Obata
/t/ YUJIRO OBATA
Chief of Public Welfare Dept.,
Akita Pref. Govt.

DECLASSIFIED E. O. 12065 SECTION 3-402 / NNDG NO. 775013

SURVEY ON FOSTER PARENTS:

(For the month of January, 1951)

1. No. application filed:

	This month	Total
a. No. authorized:	16	131
b. No. refused:	0	0
c. No. not discussed:	0	0
Total	16	131
2. No. of parents cancelled:	2	8
3. No. of Foster Parents:		
a. Those bringing up the child since before the enforcement of the Law.	0	4
b. Those bringing up the child since the enforcement of the Law.	10	105
c. Those having never brought up the child.	6	14
Total	16	123
4. No. of Present Foster Parents:	123	
5. No. children given in charge:	10	112
6. No. of children cancelled:	2	15
7. No. of present children given in charge:	97	
a. Those from institutes:	5	22
b. Those from other places:	5	75
Total	10	97

DECLASSIFIED E. O. 12065 SECTION 3-402 / NNDG NO. 775013

SURVEY ON HOMES FOR INFANT

(For the month of January, 1951)

1. No. Infant given in charge by reason:

	This month	Total
a. Lost its father, and its mother is sickly:	0	9
b. Father is healthy and mother is sickly:	0	8
c. Mother is engaged in business:	0	4
d. Lost its mother:	1	3
e. Others:	0	6
Total	1	30

2. No. Infant discharged from the institutes by reason:

a. Mother obtained an ability to bring it up:	1	7
b. Some person applied for taking care of it:	0	1
c. Other:	2	4
Total	3	12

3. No. of present infant: 21

4. Condition of Parents of Infant:
(Application of Daily Life Security Law)

a. Those receiving daily-life support:	0	4
b. Those receiving medical support:	0	0
Total	0	4

DECLASSIFIED E. O. 12065 SECTION 3-402 / NNDG NO. 775013

5. Sex of Infant:

a. Male:	0	9
b. Female:	1	12
Total	1	21

DECLASSIFIED E. O. 12065 SECTION 3-402 / NNDG NO. 775013

昭和二十五年十二月十八日

同和鉱業株式會社花岡鉱業所所長
大久保 安威

東北 民事部長殿

救急用として輸入乗用自動車拂下げ方お願いについて

当鉱業所においては左に詳しく述べる事由により、花岡鉱山病院及び花岡鉱山健康保険組合における急救用として、輸入乗用自動車を、格段の御配意により、是非二台御拂下げ下さるよう御願い申し上げます。

記

一、花岡町の人口
約一萬一千人、右の中当所従業員二千三百人、その家族六千五百人計八千八百人はその八〇%を占めている（この関係者の医料保護については健康保険法により花岡鉱山健康組合の管掌下にある）

一、隣接町村の人口
釋迦内村七千人、矢立村四千人計 一萬一千人

一、町村別診療所及び医師数

花岡町	花岡鉱山病院（医師一三人、病床 旧七三床 新五〇床）		
釋迦内村	個人開業医三人（内科一、小児科二）		
矢立村	個人開業医一人（全科）		

一、罹病率
花岡町二五%、釋迦内、矢立両村は目下調査中のため不明であるが、凡そ同率としても総計二萬二千に対して五五〇人の罹患者あることが推計される

同和鑛業株式會社花岡鑛業所

DECLASSIFIED E. O. 12065 SECTION 3-402 / NNDG NO. 775013

下さるよう御願い申し上げます。

記

一、花岡町の人口

約一萬一千人、右の中当所従業員二千三百人、その家族六千五百人計八千八百人はその八〇%を占めている（この関係者の医料保護については健康保険法により花岡鉱山健康組合の管掌下にある）

一、隣接町村の人口

釋迦内村七千人、矢立村四千人計一萬一千人

一、町村別診療所及び医師数

花岡町　花岡鉱山病院（医師一三人、病床 旧七三床 新五〇床）

釋迦内村　個人開業医二人（内科一、小児科一）

矢立村　個人開業医一人（全科）

一、罹病率

花岡町二五%、釋迦内・矢立両村は目下調査中のため不明であるが、凡そ同率としても総計二萬二千に対して五五〇人の罹患者あることが推計される

一、急救用乗用車を必要とする事由

前記の通り、当町はじめ隣接町村住民二萬二千人を擁しているが、花岡町を除いた医療施設は、機械器具の設備全かざると、病室も殆んどなきに等しいので、急救の要に間に合はない状態である。

唯この中に、当鉱山病院は唯一無二の綜合病院として全科を有し、完全なる設備の下に医師十三人、看護婦その他六十余人、計約八十人の従業員があり、当地附近における医療の中心をなしている。日々約三五〇人の通院患者の中に花岡町、釋迦内村、矢立村各国民健

同和鑛業株式會社花岡鑛業所

DECLASSIFIED E. O. 12065 SECTION 3-402 / NNDG NO. 775013

康保険組合の患者も相当あり、他に入院患者五〇人を併せて一日平均四〇〇人の診療を引受けている現状である。

然るに、当鉱業所には勿論、病院にも未だ急救用自動車の備えなきため、急救の場に、或いは往診の需に應ずることができず、その不便尠からざることは言を俟たないところである。また現在政府の積極なる結核対策に即應し、全口健康保険組合割当病床中五〇床を獲得すべき具体的計画を樹立し、明年度必現を期していることは、先日ケネス・K加藤氏が、当山之査察のため御来時の際、委細書面をもってお願い申し上げている通りである。

DECLASSIFIED E. O. 12065 SECTION 3-402 / NNDG NO. 775013

HANAOKA MINE
DOWA MINING INDUSTRIAL CO., LTD.

18 December 1959

Subject: Request for purchasing ambulances imported for emergency use

To: Commander, Tohoku Civil Affairs Region

From: Yasutake Okubo, chief, Hanaoka Mine, Dowa Mining Industrial Co.,Ltd.

I beg to submit this request to you to help me purchasing imprted ambulances for emergency use at both Hanaoka Mine Hospital and Hanaoka Mine Health Insurance Association by the folowing reason.

(1) Population of Hanaoka town:
This town has some 11,000 population, out of this figure, 2,300 are workers of this mine and 6,500 their dependents, making the total 8,800 or 80 % of the whole population (the medical care and protection of those people concerned are given by Hanaoka Mine Health Insurance Association).

(2) Population of the neighboring villages:
Shakanai village has 7,000and Yatate village 11,000.

(3) Number of doctors and clinics available in each neighboring villages:

Hanaoka town: Hanaoka Mine Hospital	13 doctors	123 beds
Shakanai village:	2 practitioners (one internal medicine and th4 other pediatrician)	
Yatate village:	1 practitioner	

(4) Per centage of contracting diseases:
The per centage of contracting deseases in Hanaoka town is 25 %.
That of Shakanai and Yatate villages are [illegible] yet unknown because of being now under investigation, but if it is estimated that the same per centage as Hanaoka town is true of each village mentioned above, 550 out of 22,000, the population of both villages, are estimated to be contracting diseases.

(5) Reason this mine needs ambulances:
The population of the neighboring villages and this town is 22,000 as stated above. The medical facilities in the neighborgood excepting that of this town are far from sufficient for emrgency use with poor equipment which can be said to be equivqlent to none.
Having all kinds of clinics as an all-round hospital, this hospital has made itself the center of the medical care in this neighborhood with 80 staff personnel consisting of 13 doctors, 60 nurses and workers of other categories working under the complete medical equipment. Among 350 out-patients treated daily, a great deal of persons are getting medical care under Hanaoka town, Shakanai and Yatate village National Health Insurance associations. This hospital , therefore, is actually treating 400 patients daily including 50 in-patients.
Since neither this hospital nor this mine has possessed any ambulances for emergency use, it goes without saying that we have a great difficulty to meet any emergency case as well as request for home-visit of doctors.
This hospital also has worked out a consolidated plan to get 50 more beds which was requested by All Japan Health Insurance Association in order to comply with the counter-measures for tuberculosis established by the present Government which is expected to come into reality sometime next year. I have already told about this request and asked to help me to Mr. Keneth Kato in getting them who happened to visit this mine for inspection sometime ago.

DECLASSIFIED E. O. 12065 SECTION 3-402 / NNDG NO. 775013

General Monthly
^PROGRAM ~~FOR APRIL~~ Hanaoka Mine Day-mursery

Subject: a pleent day-nursery for children

Aim	Good healjth & safety	Self-supporting & independence by group work	Understanding of social life & natural life	Language, spoken	Creative attitude
Target of nursing	Good habit of health & safety	To have children enjoyed in playing with friends	To have children accustomed to the life of the day-nursery, To get children enjoIment of group life	Familier talk with children about interesting matters so that they may get accustomed to correct speaking	To get childrrn familier with musical sound, to get children enjoy singing of songs, Enjoy of making of things

Nursing for children of five(5) years of age:

General:
To keep clean
Blow the nose
To carry paper and handkerchief without fail
To wash hands and feet cleanly (especially before meal)
To take nap
To take rest for a while after each meal
To play merrily

Type of plays:
Free play: Riding bicycle, Catch ball, Play with toys,
Play which needs guidance: Play with fingers, Play with sand, to play house, play in group, b~~locks~~
~~Play in imitation of something. Play in imitation of train. Play in imitation of inviting guests~~

Observati9n & Inspection: to get children familier with this institution by showing the inside and outside of the building,
Cherry blossoms,
various spring flowers,
Tadpoles

Aim of guiding social life in accordance with the above subject:
To introduce Nursery teachers and friends,
To teach how to greet and to answer,
To show where toilet is and how to use,
To carry paper and handkerchief,
To show how to wear shoes,

Annual events:
Ceremony of Entrance

Story: Rabit and hare, Tomiko's baloon, Rats' hide-and seek play, Three chicken

Juvenile play:& paper show: Three pigs

DECLASSIFIED E. O. 12065 SECTION 3-402 / NNDG NO. 775013

Drawing & Making things:

Free drawing, To tie rings, clay work, baloon

Music:

Clapping of hands, Practice of walk, butterfly, King, Good morning, Tighten and open, dandelion

---

Nursing for children of six and seven years of age

Health & safety:

Cleanliness, Blow nose, to trim finger nails, to brush teeth, outdoor nursing

Free play: train play, guest play

Observation & inspection:

Cherry flower viewing, flower gathering, play in streams

Aim of guiding social life in accordance with the above-mentioned subject:

How to play with play equipment,
How to straighten up things,
How to play getting on together

Juvenile story:

Seven lambs, Baby-like gradpa, Spring came, Snap-san

Drawing and hand work:

Free drawing, painting, clay work, dried milet work

Music: Opened, Musunde hiraite, Sakura Sakura

DECLASSIFIED E. O. 12065 SECTION 3-402 / NNDG NO. 775013

DAILY LESSON(Hanaoka Copper Mine Day-nursery)

1. Hour for reporting of nursery teachers: early - 0630

ordinary - 0700

1. Hour for reporting of children: 0700
Check on the health of children

1. Cleaning in the morning & preparation for nursing: 0730

1. Roll call: 0800

1. Play hour, observation: 0800 - 0930

1. Snacks: 930 - 1000

1. Nursing in group: 1000 - 1100

1. Lunch: 1100 - 1200

1. Free nursing: 1200 - 1230

1. Nap hour: 1230 - around 1400

1. Paper-show or record: 1400 - 1500

1. Closing hour: 1500

Cleaning the whole building

Hour for leaving of nursery teachers: 1530 - 1600

DECLASSIFIED E. O. 12065 SECTION 3-402 / NNDG NO. 775013

SCHEDULE FOR APRIL 1950 Hanawa Mine Day-nursery

Date	activities	remarks
1	Regular physical examination	
3	Cleaning and dusting of inside and outside of the building	
4	Feeding	
7	Examination of eyes, feeding	
8	Meeting of nursery teachers for introspection about their work	
10	Feeding Committee	
11	Feeding	
14	Feeding	
15	"Hahano-kai" or mothers' society	
18	Feeding	
21	Feeding	
22	Meeting of nursery teachers for introspection about their work	
25	Feeding	
26	DDT spraying	
27	Inspection of cleaning and dusting	
28	Feeding	

- milk every day
- Feeding - subsidary food
  - veit.
  - meat.

DECLASSIFIED E. O. 12065 SECTION 3-402 / NNDG NO. 775013

Hanawa mine Day Nursery

NURSING CARD

保育カード

No.

氏名	Full name Date of birth 昭和 年 月 日生 才	入所 Date of entrance 昭和 年 月 日 退所 Date of leave 昭和 年 月 日	
住所	花岡鑛山 Address: Hanaoka mine	House No. 号	
戸主	Name of householder (Age 才)	所属	What section belongs to?
保護者	Guardian (Age 才)	所属	Belongs to
續柄	Family relation . Brothers & sisters 兄弟 人 .	家族 No. of family members .	

健康診断 Health (概評)

年月日 Date	身長 stature	體重 Weight	疾病 Illness	處置 measures taken	甲 A	乙 B	丙 C
					甲	乙	丙
					甲	乙	丙
					甲	乙	丙
					甲	乙	丙
					甲	乙	丙
					甲	乙	丙
					甲	乙	丙
					甲	乙	丙
					甲	乙	丙
					甲	乙	丙
					甲	乙	丙
					甲	乙	丙

既往病歴 Sickness history

備考 Remarks

花岡鑛山勞務係

DECLASSIFIED E. O. 12065 SECTION 3-402 / NNDG NO. 775013

~~Guide to Nursing~~

保育の栞

保姆 Nursery teacher's seal

氣質	習へき	言語	動作	長所	短所
Character	Habit	Language	behaviour	Merit	Short-coming

其他觀察注意事項 Other observation

花岡鑛山保育所

DECLASSIFIED E. O. 12065 SECTION 3-402 / NNDG NO. 775013

保育児日課表

一、午前六時三十分保母早出出勤
一、〃　七時　出勤
保育児来所
朝の検診
一、午前七時三十分　朝掃除及保育準備
一、〃　八時　保育児全員出席
一、〃　八時～九時三十分自由遊び　観察
一、〃　九時三十分～十時　おハつ
一、〃　十時～十一時　集団保育
一、〃　十一時～十一時　書食
一、〃　十一時～十二時三十分　自由保育
一、〃　十二時三十分～二時頃ニテ　午睡
一、〃　二時～三時　紙芝居又はレコード鑑賞
一、〃　三時　帰宅

DECLASSIFIED E. O. 12065 SECTION 3-402 / NNDG NO. 775013

保育児来所
朝の検診

一、午前七時三十分　朝掃除及保育準備
一、〃　八時　保育児全員出席
一、〃　八時～九時三十分　自由遊び　觀察
一、〃　九時三十分～十時　お八つ
一、〃　十時～十一時　集團保育
一、〃　十一時～十二時　晝食
一、〃　十二時～十二時三十分　自由保育
一、〃　十二時三十分～二時頃マデ　午睡
一、〃　二時～三時
（紙芝居又はレコード鑑賞）
一、〃　三時　帰宅
掃除
一、三時三十分～四時　保母帰宅

DECLASSIFIED E. O. 12065 SECTION 3-402 / NNDG NO. 775013

四月の予定表

昭和二十五年度

		行事	備考
1	土	定期身体検査	
2	日		
3	月	内外清掃	寝具日光浴
4	火	給食日	
5	水		検印
6	木		
7	金	目の検査 給食日	眼科医の都合よし
8	土	保母反省会	
9	日		
10	月	給食委員会	倶楽部
11	火	給食日	
12	水		
13	木		
14	金	給食日	
15	土	母の会	
16	日		
17	月		
18	火	給食日	
19	水		
20	木		
21	金	給食日	

DECLASSIFIED E. O. 12065 SECTION 3-402 / NNDG NO. 775013

8	土	保田反省會	
9	日		
10	月	給食委員会	倶楽部
11	火	給食日	
12	水		
13	木		
14	金	給食日	
15	土	田の會	
16	日		
17	月		
18	火	給食日	
19	水		
20	木		
21	金	給食日	
22	土	保田反省会	
23	日		
24	月		
25	火	給食日	
26	水	DDT散布	會社全部
27	木	清掃檢査	山内全部
28	金	給食日	
29	土		
30			
31			

DECLASSIFIED E. O. 12065 SECTION 3-402 / NNDG NO. 775013

楽しい保育所

活による独立	社会生活及び自然生活の理解			言語生活		創作的態度	
友達と遊ぶ	集団生活の楽しさを理解させる 所内の生活になれさせる			正しい会話 興味ある事柄を楽しく話しかける		音を楽しみを感じさせる 唱ふ楽しみを味わせる 製作に親しみ	
び び	観察見学	季節に即した社会生活指導の目標（よい習慣）	年中行事	お話	劇遊び 人形芝居	絵画 製作	リズム 音楽
汽車 なげ 風遊び 風遊び の遊び 場遊び ごと遊び ープ遊び	○園内を見せて親しみを持たせる ○橋 ○春の草花色々 お玉じゃくし	先生や友達を紹介する 挨拶、返事の仕方を教へ 便所の位置、使ひ方を知らせる 鼻紙、手ふき用意 靴のはき方 名前をつける	入所式	○兎と亀 ○富子さんの風船 ○大きな球の話 ○ねずみのかくれんぼ ○三羽のひよこ ○	三匹の子豚	自由画 輪つなぎ 粘土遊び 帆船	拍手 歩行練習 蝶々 手様 お早やう ○結んで開いて ○たんぽぽ
木 車ごっこ 客拝ごっこ	お花見 草花つみ 小川遊び	遊具の使ひ方を教へる 後かたずけ 仲良く遊ぶ		七匹のふ山羊 赤ぼうしさん 春が来た スナフブさん		自由画 ぬり絵 粘土細工 キビカラ細工	ひらいた ひらいた 結んで開いて さくら、さくら

DECLASSIFIED E. O. 12065 SECTION 3-402 / NNDG NO. 775013

幼児生活主題　四月　楽しい保育所

保育領域	健康安全	集団生活による自主性並		社会生活及び自然生活の理解			言語生活	
指導目標	健康安全の良習慣	友達と遊ぶ喜びを味わせる		集園生活の楽しさを理解させる 所内の生活になれさせる			興味ある事柄を楽しく話しかける	
		自由遊び ごっこ遊び		観察見学	主題に即した社会生活指導の目標	年中行事	お話	劇 人形…
保育内容（五才児）	清潔 ○鼻をかむ ○鼻紙やハンカチを必ず持って来る ○手足をよく洗ふ事（食前は特に） ○午睡を取らせる ○食後は静かに休ませる ○楽しく遊ばせる	自由遊び 指導を要する遊び（屋内・屋外）	自転車 まりなげ 遊具遊び 玩具遊び 指の遊び 砂場遊び ままごと遊び グループ遊び	○園内を見せて親しみを持たせる ○桜 ○春の草花色々 お玉じゃくし	先生や友達を紹介する 挨拶、返事の仕方を教へ 便所の位置、使ひ方を知らせる 鼻紙、手ふき用意 靴のはき方 名前をつける	入所式	○兎と亀 ○富子さんの風船 ○大きな球の話 ○ねずみのかくれんぼ ○三羽のひよこ ○	三匹…
保育内容（六七才児）	○清潔 ○年少者と同じ ○手足の爪を切る ○歯をみがく ○園外保育を主体とす	指導を要する遊び ごっこ遊び	積木 汽車ごっこ お客様ごっこ	お花見 草花つみ 小川遊び	遊具の使ひ方を教へる 後かたずけ 仲良く遊ぶ		七匹の子山羊 赤ぼうしさん 春が来た スナップさん	

DECLASSIFIED E. O. 12065 SECTION 3-402 / NNDG NO. 775013

楽しい保育所

社会生活及び自然生活の理解			言語生活		創作的態度	
集園生活の楽しさを理解させる 所内の生活になれさせる			正しい会話 興味ある事柄を楽しく話しかけよ		音に親しみを感じさせよ 唱ふ楽しみを味わせよ 製作に親しみ	
観察見学	主題に即した社会生活指導目標（よい習慣）	年中行事	お話	劇遊び 人形芝居	絵画製作	リズム音楽
園内を見せて親しみを持たせる 椅 春の草花色々 お玉じゃくし	先生や友達を紹介する 挨拶、返事の仕方を教へる 便所の位置、使ひ方を知らせる 鼻紙、手ふき用意 靴のはき方 名前をつける	入所式	兎と亀 富子さんの風船 大きな球の話 ねずみのかくれんぼ 三羽のひよこ	三匹の子豚	自由画 輪つなぎ 粘土遊び 帆船	拍手 歩行練習 蝶々 王様 お早やう 結んで開いて たんぽぽ、
お花見 草花つみ 小川遊び	遊具の使ひ方を教へる 後かたずけ 仲良く遊ぶ		七匹の子山羊 赤ぼうしさん 春が来た スナップさん		自由画 ぬり絵 粘土細工 キビカラ細工	ひらいた ひらいた 結んで開いて さくら、さくら

DECLASSIFIED E. O. 12065 SECTION 3-402 / NNDG NO. 775013

四月　楽しい保育所

幼児生活指導領域 / 保育領域	健康安全	集団生活による自主性	社会生活及び自然生活の理解			言語生活	
指導目標	健康安全の良習慣	友達と遊ぶ喜びを味わせる	集園生活の楽しさを理解させる 所内の生活になれさせる			興味ある事柄を楽しく話しかける	
		自由遊び ごっこ遊び	観察見学	主題に即した社会生活指導目標	年中行事	お話	劇遊び 人形芝居
保育内容（五才児）	清潔 ○鼻をかむ ○鼻紙やハンカチを必ず持って来る ○手足をよく洗う事（食前は特に） ○午睡を取らせる ○食後は静かに休ませる ○楽しく遊ばせる	自由遊び：自転車　まりなげ　遊具遊び　玩具遊び 指導を要する遊び（室内・室外）：指の遊び　砂場遊び　ままごと遊び　グループ遊び	○園内を見せて親しみを持たせる ○椅子 ○春の草花色々 お玉じゃくし	先生や友達に紹介する 挨拶、返事の仕方を教へる 便所の位置、使い方を知らせる 鼻紙、手ふき用意 靴のはき方 名前をつける	入所式	○兎と亀 ○富子さんの風船 ○大きな球の話 ○ねずみのかくれんぼ ○三羽のひよこ ○	三匹の
保育内容（六七才児）	○清潔 ○年少者と同じ ○手足の爪を切る ○歯をみがく ○園外保育を主体とす	積木 ごっこ遊び：汽車ごっこ　お客様ごっこ	お花見 草花つみ 小川遊び	遊具の使い方を教へる 後かたづけ 仲良く遊ぶ		七匹の子山羊 赤ぼうしさん 春が来た スナブさん	

DECLASSIFIED E. O. 12065 SECTION 3-402 / NNDG NO. 775013

第　番

本籍地
現住所

保護者氏名

氏名	続柄	年令	性別	生年月日	職業	教育	健康	収入	備考

家族調査

事項	常時	時々	稀に	事項	常時	時々	稀に	事項
快活である				神経質である				保護を要する事項
よく話す				物事がていねいである				
找敏である				永続きする				
よく遊ぶ				感動しやすい				
失味をもつ								

生活記録

DECLASSIFIED E. O. 12065 SECTION 3-402 / NNDG NO. 775013

TAKANOSU DAY NURSERY

Type of institution: Day Nursery as required by the Child Welfare Law

Name of Institution: Takanosu Day Nursery

Locality: 72 Higashiyashiki, Takanosu-machi

Date opened: 20 April 1948

Date approved: "

Operated by: Takanosu church, Nippon Christian Association

Acreage: 220 tsubo

Acreage of building: 40 tsubo

Equipment: Play room, Nursing room, office, toilet

2 swings, 1 seasaw, sliding platform , sand paly, 1 organ,
1 blocks, illustrated books

Personnel: 1 superintendent, 4 nursery teachers, 1 assistant nursery teacher,
1 clerk, 1 part-time doctor, part-time nutrician

Inmates:

SEX	Cap.	Pre. No.	Age Range 3	4	5	6	Free of charge	Partly free of charge	Charge paid
Male		43	1	3	22	17	4	31	8
Female		37		3	19	25	5	27	5
Total	96	90	1	6	41	42	9	58	13

Managed by: Management Committee (once a month)
Hahano-kai or Mothers' Society (more than 6 times per annum)

Programs: Daily course:
Opening hour: from 0730
Morning check: check on children's health
Play hour: Music, drawing, story telling, observation of nature,
handwork, fill 0930
Milk given: 1000
Play hour: from 1030 to 1130
Lunch hour: from 1130 to 1230
Recreation: from 1230 to 1400
Refreshment: from 1400 to 1430
Play hour: 1430 to 1530
Closing hour: 1530 check children's health

Annual events:
April, Placement of children into this day nursery, physical examination
May 5, Children's Day Festival

DECLASSIFIED E. O. 12065 SECTION 3-402 / NNDG NO. 775013

Last part of May, Athletic meeting

June, excursion

September, excursion (mushroom gathering)

October, Physical examination, literary exercises

December, Christmas

March, Graduation ceremony

Remarks: Children's weight are measured every month.

DECLASSIFIED E. O. 12065 SECTION 3-402 / NNDG NO. 775013

20 May 1950

鷹巣保育園施設概況

一、施設の種類　保育所（児童福祉法）

一、名称　鷹巣保育園

一、所在地　鷹巣町字東屋敷七二

一、施設認可　昭和二十三年四月三十日

一、事業開始　右　仝

一、施設の主体　日本キリスト教團鷹巣教會

一、敷地面積　二二〇坪

一、建坪数　四〇坪　平家

一、設備　遊戯室、保育室、調理室　手洗場

一、遊道具　ブランコ（二）シーソ（一）滑台（一）砂場（一）オルガン（一）
積木　繪本

一、職員　園長一名　保母四名　保母見習一名　書記一名
嘱託医一名　其の他　栄養士一名

一、収容児童

男女別	定員	実人員	年令別 三才	四才	五才	六才	保育料による 全部免除	一部免除	自由契約者	備考
男		四三	一	三	二二	一七	四	三一	八	
女		三七		三	一九	二五	五	一七	五	
計	九六	九〇	一	六	四一	四二	九	五八	一三	

[illegible]會（毎月一回）　母の會（[illegible]）

DECLASSIFIED E. O. 12065 SECTION 3-402 / NNDG NO. 775013

20 May

一、設備 遊戯室、保育室、調理室 手洗場

一、遊道具 ブランコ(二) シーソー(一) 滑台(一) 砂場(一) オルガン(一)
積木 絵本

一、職員 園長一名 保母四名 保母見習一名 書記一名
嘱託医一名 其の他 栄養士一名

一、収容児童

男女別	定員	実人員	年令別 満三才	満四才	満五才	満六才	保育料による 全部免除	一部免除	自由契約者	備考
男		四三	一	三	二二	一七	四	三一	八	
女		三七		三	一九	二五	五	二七	五	
計	九六	九〇	一	六	四一	四二	九	五八	一三	

一、運営機関 運営委員会(月一回) 母の會(年に三四回以上)

一、保育内容

日課
登園 七時半より
朝の検査 健康状態について
自由遊び 音楽、絵画、物語、自然観察、手藝、九時半まで
ミルク 十時
自由遊 十時半より十一時半
昼食 十一時半より十二時半
レクリエーション 十二時半より二時

DECLASSIFIED E. O. 12065 SECTION 3-402 / NNDG NO. 775013

おやつ、二時～二時半
自由遊 二時半～三時半
退園 三時半 服装、健康状態を調べる。

年中行事

四月 入園
五月五日 子供の日のお祝 身体検査
五月下旬 運動会
六月 遠足
九月 遠足（茸狩）
十月 身体検査
学藝會
十二月 クリスマス
三月 卒業お祝

備考 毎月 誕生祝、体重測定

DECLASSIFIED E. O. 12065 SECTION 3-402 / NNDG NO. 775013

おやつ 二時〜二時半
自由遊 二時半〜三時半
退園 三時半 服装、健康状態を調べる。

年中行事

四月 入園
五月五日 身体検査
子供の日のお祝
五月下旬 運動會
六月 遠足
九月 遠足（茸狩）
十月 身体検査
学藝會
十二月 クリスマス
三月 卒業お祝

備考 毎月 誕生祝、体重測定

DECLASSIFIED E. O. 12065 SECTION 3-402 / NNDG NO. 775013

ODATE DAY NURSERY

L. Type of institution: child welfare institution, day nursery

1. Name of institution: Odate Day Nursery operated by Odate town

1. Locality: ;8 Aza Nakashiro, Odate town

1. Date approved: 31 March 1947

1. Date opened: ;6 September 1948

1. Person who established: Mayor of Odate town

1. Acr age: 100 tsubo

1. Acreage of building: 64.5 tsubo Two storied building

1. Number of rooms: Play-room, Nursing room, Sleeping room, Office, Kitchen, toilet

1. Equipment:

Swing	3	Double-seated swing	2
Sliding platform	1	Seasaw	1
Horizontal bar	2	Sand play	1
Phonograph	1	Big-sized blocks	1
Box blocks	1	Sliding-platform(for indoors)	1

1. Personnel: Superintendent; 2 nursery teachers; 2 Assistant nursery teachers; 1 clerk(parttime); 1 doctor (part-time); 1 janitor

1. Inmates:

Sex	Cap.	Pre. No.	Age range 6	5	4	3	Recipient of public assistance	Needy close to recipient of pub. assistance
Male		35	19	10	4	2	5	30
Female		25	15	8	2		4	21
Total	55	60	34	18	6	2	9	51

Remarks: regardless the capacity, 5 children whose mothers are getting dress-making course are being temporarily taken care of.

The inmates who fall under article 24, Child Welfare Law have been refered to this institution by the report of welfare workers. Out of those, 9 are recipients of public assistance and the rest are are those who are unable to pay for the

DECLASSIFIED E. O. 12065 SECTION 3-402 / NNDG NO. 775013

ODATE DAY NURSERY

L. Type of institution: child welfare institution, day nursery

1. Name of institution: Odate Day Nursery operated by Odate town

1. Locality: ;8 Aza Nakashiro, Odate town

1. Date approved: 31 March 1947

1. Date opened: ;6 September 1948

1. Person who established: Mayor of Odate town

1. Acr age: 100 tsubo

1. Acreage of building: 64.5 tsubo Two storied building

1. Number of rooms: Play-room, Nursing room, Sleeping room, Office, Kitchen, toilet

1. Equipment:

Swing	5	Double-seated swing	2
Sliding platform	1	Seasaw	1
Horizontal bar	2	Sand play	1
Phonograph	1	Big-sized blocks	1
Box blocks	1	Sliding-platform(for indoors)	1

1. Personnel: Superintendent; 2 nursery teachers; 2 Assistant nursery teachers; 1 clerk(parttime); 1 doctor (part-time); 1 janitor

1. Inmates:

Sex	Cap.	Pre. No.	Age range 6	5	4	3	Recipient of public assistance	Needy close to recipient of pub. assistance
Male		35	19	10	4	2	5	30
Female		25	15	8	2		4	21
Total	55	60	34	18	6	2	9	51

Remarks: regardless the capacity, 5 children whose mothers are getting dress-making course are being temporarily taken care of.

The inmates who fall under article 24, Child Welfare Law have been refered to this institution by the report of welfare workers. Out of those, 9 are recipients of public assistance and the rest are are those who are unable to pay for the

DECLASSIFIED E. O. 12065 SECTION 3-402 / NNDG NO. 175013

expense of nursing.

1. Management: Management Committee
Feeding Committee
Guardians Society

1. Programs: a. Feeding, twice a week (Tuesday, Thursday)
Milk are given every day.
b. Hour of coming in: o800 to 0900
Morning check: to check the health of the children
Play hour: starting from 1000, children are divided into several groups and talk, hand-work and observation are made.
Luch hour:1130 to 1230, washing hands, gargling , lunch and clearing.
Play hour: physical exercise, games and singing songs properly.
Hour of going home: 1600
For those children necessary to go home at later hour on account of the convenience of their family or other reasons, the the closing hour mentioned above shall be postoponed.

1. Annual events:
1. A meeting of mothers and children, once a month.
2. February 4, "Setsubun" or the day before the official beginning of the spring
3. March 3, Girls festival
4. May 5, Boys' festival
5. Excursion of spring: sometime in May
6. June 10, memorial day of "Time"
7. July 7, the Vega festival
8. Excursion , athletic meeting, sometime in fall
9. September 16, Memorial day of this day nursery founded

The aim of of bringing up of children of this day nursery is to make the children healthy, self-supporting, cooperative with the society and constructive with the consciousness of being a Japanese child.

1. Organ of supervision: Social Welfare section, Welfare Dept., Akita Prefecture
Kitaakita District Office

DECLASSIFIED E. O. 12065 SECTION 3-402 / NNDG NO. 775013

date

APPLICATION FOR ENTRANCE TO DAY NURSERY

入園申請書

To: Odate Day-nursery

氏名 Full name

Date of birth
昭和 年 月 日生

右の者に貴園に入園致させたく左記調書を添へて御願申上げます
Submitted herewith is the application of the child mentioned below into your day-nursery along with the following data necessary for reference

昭和 年 月 日

保護者 Guardian's name Seal ㊞

大館町立保育園御中

入園	Date of entrance 年 月 日	主事 主任 Personnel in charge	備考	Remarks
退園	理由 Reason; Date of leaving day-nursery 年 月 日	主事 主任 Personnel in charge		

Brief history of inmate

本籍	Permanent domicile	家族ノ呼名	Pet name	オ小遣ヒ	How much is pocket money?
住所	Present address	氣質	Character & propensity		
氏名 フリガナ	Full name along with syllabaries	偏食	Unbalanced diet	特ニスキナモノ 特ニキライナモノ	Extremely fond of / Extremely not fond of
健康 過去ニカカツタ主ナル病氣	Health / Main ilness in the past	友達ノ関係	澤山持ツテヰルカ 良ク遊ブカ Many? Play with?	友達ノスキキライ	Relation with friends / Likes & dislikes
現在ノ状況	Present condition of health				

Family History

續柄 Family relation	氏名 Name	年齢 Age	健康状況 Health	職業 Occupation	勤メ先 Employed by	備考 Remarks

DECLASSIFIED E. O. 12065 SECTION 3-402 / NNDG NO. 775013

入園 Date of entrance	年 月 日	主事 主任 Personnel in charge	備考 Remarks
退園 理由 Date of leaving day-nursery / Reason			
	年 月 日	主事 主任 Personnel in charge	

Brief history of inmate

本籍	Permanent domicile	家族ノ呼名	Pet name	小遣 オヒ How much is pocket money?
現住所	Present address	氣質	Character & propensity	
氏名	フリガナ Full name along with syllabaries	偏食	Unbalanced diet	特ニスキナモノ Extremely fond of / 特ニキラヒナモノ Extremely not fond of
健康	過去ニカカツタ主ナル病氣 Health Main ilness in the past	友達ノ關係	澤山持ツテヰスカ Many?	Relation with friends / 友達ノスキキラヒ Likes & dislikes
	現在ノ状況 Present condition of heal		良ク遊ブカ Play with?	

Family History

家族ノ状況

續柄 氏名 Family relation Name	年齢 Age	健康状況 Health	職業 Occupation	勤メ先 Employed by	備考 Remarks

家庭

死亡セル父母ニ就テ Parents died		備考 Remarks:
宗教 R lision		
意見 希望 Opinion & Hope		

DECLASSIFIED E. O. 12065 SECTION 3-402 / NNDG NO. 775013

入園 Date of entrance	年 月 日	主事 主任 Personnel in charge	備考 Remarks
退園	年 月 日 Date of leaving day-nursery	主事 主任 Personnel in charge	
理由 Reason			

Brief history of inmate

本籍 Permanent domicile		家族ノ呼名 Pet name	小遣 オヒ	How much is pocket money?
住所 Present address		氣質 Character & propensity		
氏名 フリカナ Full name along with syllabaries		偏食 Unbalanced diet	特ニスキナモノ 特ニキラヒナモノ	Extremely fond of / Extremely not fond of
健康 Health	過去ニカカツタ主ナル病氣 Main ilness in the past	友達ノ關係 Relation with friends	澤山持ツテヰルカ Many?	良ク遊ブカ Play with? 友達ノスキキラヒ Likes & dislikes
	現在ノ状況 Present condition of heal			

Family History

家族ノ状況

續柄 Family relation	氏名 Name	年齢 Age	健康状況 Health	職業 Occupation	勤メ先 Employed by	備考 Remarks

家庭

死亡セル父母ノ床 Parents died		備考 Remarks:	
宗教 Rlision			
意見希望 Opinion & Hope			

DECLASSIFIED E. O. 12065 SECTION 3-402 / NNDG NO. 775013

CORRECTION

THIS DOCUMENT

HAS BEEN REPHOTOGRAPHED

TO ASSURE LEGIBILITY

APPLICATION FOR ENTRANCE TO DAY NURSERY

date

入園申請書

To: Odate Day-nursery

氏名 Full name

Date of birth
昭和　年　月　日生

右の者に貴園に入園致させたく左記調書を添へて御願申上げます

Submitted herewith is the application of the child mentioned below into your day-nursery along with the following data necessary for reference

昭和　年　月　日

保護者 Guardian's name　　Seal ㊞

大館町立保育園御中

入園	Date of entrance 年 月 日	主事 主任 Personnel in charge	備考 Remarks
退園 理由	Date of leaving day-nursery 年 月 日 Reason	主事 主任 Personnel in charge	

Brief history of inmate

園児	本籍	Permanent domicile	家族ノ呼名	Pet name	小遣 オヒ	How much is pocket money?
	住所	Present address	氣質	Character & propensity		
	氏名 フリガナ	Full name along with syllabaries	偏食	Unbalanced diet	特ニスキナモノ / 特ニキラヒナモノ	Extremely fond of / Extremely not fond of
	健康	過去ニ於ケル主ナル病氣 Health Main ilness in the past	友達ノ関係	澤山持ツテヰルカ Many?	良ク遊ブカ Play with?	友達ノスキキラヒ Relation with friends Likes & dislikes
		現在ノ状況 Present condition of health				

Family History

家	續柄 Family relation	氏名 Name	年齢 Age	健康状況 Health	職業 Occupation	勤メ先 Employed by	備考 Remarks

DECLASSIFIED E. O. 12065 SECTION 3-402 / NNDG NO. 775013

退園			備考
理由	Date of leaving day-nursery Reason		
	年 月 日	主任 Personnel in charge	

Brief history of inmate

園						
本籍	Permanent domicile	家族ノ呼名	Pet name	オ小遣ヒ	How much is pocket money?
住所	Present address	氣質	Character & propensity		
氏名 フリガナ	Full name along with syllabaries	偏食	Unbalanced diet	特ニスキナモノ 特ニキラヒナモノ	Extremely fond of Extremely not fond of
健康 過去ニカカツタ主ナル病氣	Health Main ilness in the past	友達ノ關係	澤山持ツテヰルカ	R[E]lation with friends 友達ノスキキラヒ	
現在ノ状況	Present condition of heal		良ク遊ブカ	Many? Play with?	Likes & dislikes

Family History

家族ノ状況						
續柄	氏名	年齢	健康状況	職業	勤メ先	備考
Family relation	Name	Age	Health	Occupation	Employed by	Remarks

家庭				
死亡セル父母ニ就	Parents died	備考	Remarks:
宗教	Religion		
意見希望	Opinion & Hope		

DECLASSIFIED E. O. 12065 SECTION 3-402 / NNDG NO. 775013

Name list of inmates as required by Article 24, Child Welfare Law

兒童福祉法第二十四條に依る被保育者名簿

園兒			扶養義務者		
本籍	Permanent domicile		本籍	Permanent domicile	
現住所	Pre. Address		現住所	Pre. address	
氏名	Full name		氏名	Full name	
生年月日	Date of birth 昭和 年 月 日		職業	Occupation	年齢 Age
入園	Date entered institution 昭和 年 月 日		園兒との續柄	Family relation with inmate	
退園	Date left institution 昭和 年 月 日		事由	Reason	

法第五十六條第一項に依る負擔能力の有無				以上の通り決定
有	全額 Total Expense	圓	圓 錢	Approved
	一部 Partial Expense	圓	圓 錢	
無	事由 Reason			

前記の事由に依り全額一部負擔能力無きものと認む

昭和二十五年 月 日

兒童委員氏名 (印)

It is deemed that the above-mentioned child is unable to share the expenses required for nursing entirely or partially according to the following reason.

摘要

Seal

備考 Remarks

一、生活扶助受給者は保護台帳寫添付の事
A copy of family history shall be annexed to in case the inmate is a recipient of public assistance.

二、生活扶助を受けていないもので一部負擔者も保護台帳の形式に依る調書を添付すること。
The same shall apply to the inmate who is not a recipient of public assistance, but shares the expenses partially.

三、本名簿右欄以外並参考となるべく事項は、總て摘要欄に記入の事
Necessary matters for reference other than the matters mentioned above shall

DECLASSIFIED E. O. 12065 SECTION 3-402 / NNDG NO. 775013

條第一項に依る負擔能力の有無	一部 Partial Expense	決定 Approved
無	事由 Reason	

前記の事由に依り全額一部負擔能力無きものと認む

昭和二十五年　月　日

兒童委員氏名 ㊞

It is deemed that the above-mentioned child is unable to share the expenses required for nursing entirely or partially according to the following reason.

Seal

摘要

備考 Remarks

一、生活扶助受給者は保護台帳寫添付の事

A copy of family history shall be annexed to in case the inmate is a recipient of public assistance.

二、生活扶助を受けていないもので一部負擔者も保護台帳の形式に依る調書を添付すること。

The same shall apply to the inmate who is not a repipient of public assistance, but shares the expenses partially.

三、本名簿右欄以外並参考となるべく事項は、總て摘要欄に記入の事

Necessary matters for reference other than the matters mentioned above shall be entered into the column "remarks".

家族構成

續柄 Family relation	氏名 Name	年齢 Age	健康状態 Health	職業 Occupation	勤務先 Employed by	學歴 Education

DECLASSIFIED E. O. 12065 SECTION 3-402 / NNDG NO. 775013

Redger of powdered skim-milk (for month of　　)

保育園給食用脱脂粉乳受拂簿（　月分）

月日 Date	繰越 Carried forward to	受入 received K.G	拂出 used K.G	残量 balance K.G	備考 remarks
1 一日					
2 二日					
3 三日					
四日					
五日					
六日					
七日					
八日					
九日					
一〇日					
一一日					
一二日					
一三日					
一四日					
一五日					

一六日					
一七日					
一八日					

DECLASSIFIED E. O. 12065 SECTION 3-402 / NNDG NO. 775013

計	三一日	三〇日	二九日	二八日	二七日	二六日	二五日	二四日	二三日	二二日	二一日	二〇日	一九日	一八日	一七日	一六日	一五日	一四日	一三日	一二日

DECLASSIFIED E. O. 12065 SECTION 3-402 / NNDG NO. 775013

体重側定表

List of Weights of Inmates

区別	児童名 Name of Inmate	年令 Age	四月 十月	五月 十一月	六月 十二月	七月 一月	八月 二月	九月 三月

DECLASSIFIED E. O. 12065 SECTION 3-402 / NNDG NO. 775013

DECLASSIFIED E. O. 12065 SECTION 3-402 / NNDG NO. 775013

HEALTH CARD

健康カード

氏名 Full Name	昭和 年 月 日生 Date of birth	
	満 年 月 Full age Year & month	

家庭の職業 Occupation of householder

家族の状況 Situation of the family

(出生) Birth: 早 Premature 満 Full 難 Hard 安 Easy	(栄養) Nutrition: 母乳 mother's milk 人工 Artificial
過去の主なる病歴 Main disease in the past	特に目立つた點 (性質) (習慣) The most remarkable things (character) (habit)

昭和 年 月 日 検査 Date of Check

検査回数	1	2	3	4	5	6	7	8	9	10	11	12
月日 Date	/	/	/	/	/	/	/	/	/	/	/	/
身長 Stature												
体重 Weight												
胸囲 Girth of chest												
坐高 Stature in position of sqatting down												
栄養判定 Nutrition												

大館保育園施設の概要

一、施設の種類　児童福祉施設保育園

一、名称　町立大館保育園

一、所在地　大館町字中城十八

一、施設認可　昭和二十二年三月三十一日

一、事業開始　昭和二十三年九月十六日

一、施設者　大館町長

一、敷地面積　一〇〇坪五

一、建坪数　六四坪五　二階建

一、部屋数　遊戯室　保育室　午睡室　事務室　調理室　手洗場

一、器具及遊具　ブランコ(三)　相乗りブランコ(二)　滑台(一)　鉄棒(二)

シーソー(二)　砂場(一)

蓄音機(一)　大型積木(一組)　箱積木(一組)　屋内滑台(一)

一、職員　園長一人、保母~~四~~二人、助手　書記一人(兼任)

嘱託医一人、小使一人　計八人　外に栄養士一人

保母は東京目白保母学校卒業者にて有資格者

一、収容児童

男女別	定員数	現在数	年令別 六才	五才	四才	三才	公の援助を受けてる者	同上に準ずる者	備考
男		三五	一九	一〇	四	二	五	三〇	定員五五名なるも目下洋裁受産の受講者の子女五名臨時措置収容す
女		二五	一五	八	二	一	四	二一	
計	五五	六〇	三四	一八	六	三	九	五一	

DECLASSIFIED E. O. 12065 SECTION 3-402 / NNDG NO. 775013

DECLASSIFIED E. O. 12065 SECTION 3-402 / NNDG NO. 775013

CORRECTION

THIS DOCUMENT
HAS BEEN REPHOTOGRAPHED
TO ASSURE LEGIBILITY

DECLASSIFIED E. O. 12065 SECTION 3-402 / NNDG NO. 775013

大館保育園施設の概要

一、施設の種類　児童福祉施設保育園
一、名称　町立大館保育園
一、所在地　大館町字中城十八
一、施設認可　昭和二十二年三月三十一日
一、事業開始　昭和二十三年九月十六日
一、施設者　大館町長
一、敷地面積　一〇〇坪五
一、建坪数　六四坪五　二階建
一、部屋数　遊戯室　保育室　午睡室　事務室　調理室　手洗場
一、器具及遊具　ブランコ(三)　相乗りブランコ(二)　滑台(一)　鉄棒(二)
シーソー(二)　砂場(一)
蓄音機(一)　大型積木(一組)　箱積木(一組)　屋内滑台(一)
一、職員　園長一人、保母~~四~~二人、助手　書記一人(兼任)
嘱託医一人、小使一人　計八人　外に栄養士一人
~~保母は東京目白保母学校卒業者にて有資格者~~

一、収容児童

男女別	定員数	現在数	年令別 六才	五才	四才	三才	公の援助を受けてる者	同上に準ずる者	備考
男		三五	一九	一〇	四	二	五	三〇	定員五五名なるも目下洋裁受産の受講者の子女五名臨時措置収容す
女		二五	一五	八	二	一	四	二一	
計	五五	六〇	三四	一八	六	三	九	五一	

DECLASSIFIED E. O. 12065 SECTION 3-402 / NNDG NO. 775013

…楫（一、大型積木（一組、箱積木（一組、屋内滑台（一

一、職員　園長一人、保母四人、[二人助手] 書記一人（兼任）
嘱託医一人、小使一人　計八人、外に栄養士一人
保母は東京目白保母学校卒業者にて有資格者

一、収容児童

男女別	定員数	現在数	年令別 六才	五才	四才	三才	公の援助を受けてる者	同上に準ずる者	備考
男		三五	一九	一〇	四	二	五	三〇	定員五五名なるも目下洋裁受産の受講者の子女五名臨時措置収容す
女		二五	一五	八	二	一	四	二一	
計	五五	六〇	三四	一八	六	二	九	五一	

此の児童は全部法第二十四條該当者で内九名は生活扶助其の他は費用負担の能力なき者で関係児童委員の副申に依り措置収容す

一、運営機関　運営委員會　給食委員會　保護者會、

一、保育内容

イ、給食は週二回火、木　ミルクは毎日與へて居る

ロ、保育実態

登園——午前八時より九時迄の間
朝の検査——児童の健康状態を調べる
自由遊び——お始まり十時　談話、手技、観察等各組に分れてする
昼食——十一時半から十二時半迄　手洗い、うがい、仕度、食事、後片づけ
自由遊び——運動、遊戯、唱歌、等適宜にする

DECLASSIFIED E. O. 12065 SECTION 3-402 / NNDG NO. 775013

帰宅一午后四時

家庭及其の他の事情にて遅く迄保育する必要のあるものは適宜時間を延長する

一年間行事

1. 毎月一回都合の良い日に母と子供の會を開く
2. 二月四日　節分豆まき
3. 三月三日　ひな祭り
4. 五月五日　端午の節句
5. 春の遠足　五月中
6. 六月十日　時の記念日
7. 七月七日　七夕まつり
8. 秋の遠足　運動會
9. 九月十六日　園の創立記念日

総て日本の子供であると云ふ自覚のもとに健康な独り立ちの出来る子供、社會的に協力の出来る子供、建設的な子供にする様これを保育目標として努力する

一監督機関としては

秋田縣民生部　社會課　北秋田地方事務所

DECLASSIFIED E. O. 12065 SECTION 3-402 / NNDG NO. 775013

施設に伴ふ町民の感想

本事業開始以来勤労者階級の子弟入園申込み多くして之を收容し切れざる状態にて即ち五五人の定員に対して六、七十名以上の申込状況なり尚市職員は常に親切熱心に保育保護に当り之が為傷者病者等なく従って保護者は勿論一般町民に於ても亦之に対する好感見るべきもの大なり

園児に対する給食については連合軍総司令部の御好意と県当局の斡旋に依り物資の特別配分を受け毎日給して居り保護者と其の他栄養士等、調理献立に認識ある者を以って給食委員会を組織し給食上全般に付研究協調を重ねつつ実施し来りしが最近児童の体重視力聴力の増進並に出席率の向上著しく見受けられ一般町民も此の実績を見聞し好感を表し居る状況にて社会日の為将亦国家の為眞に慶ばしき次第なり

DECLASSIFIED E. O. 12065 SECTION 3-402 / NNDG NO. 775013

一

施設に伴ふ町民の感想

本事業開始以来勤労者階級の子弟入園申込み多く之を収容し切れざる状態にて即ち五五人の定員に対して六、七十名以上の申込状況なり 尚亦職員は常に親切熱心に保育保護に当り之が為傷者病者等なく 従って保護者は勿論一般町民に於ても亦之に対する好感見るべきもの大なり、園児に対する給食については連合軍総司令部の御好意と縣当局の斡旋に依り物資の特別配分を受け 毎日給して居り保護者と其の他、栄養士等、調理献立に認識ある者を以って給食委員會を組織し給食上全般に付研究協調を重ね之を実施し来りしが最近児童の体重視力、聴力の増進並に出席率の向上著しく見受けられ一般町民も此の実績を見聞し好感を表し居る状況にて 社會の為将亦国家の為眞に喜ばしき次第なり

DECLASSIFIED E. O. 12065 SECTION 3-402 / NNDG NO. 775013

大館保育園施設の概要

一 施設の種類　児童福祉施設 保育園

一 名称　町立大館保育園

一 所在地　大館町字中城十八

一 施設認可　昭和二十二年三月三十一日

一 事業開始　昭和二十三年九月十六日

一 施設者　大館町長

一 敷地面積　一〇〇坪五

一 建坪数　六四坪五　二階建

一 部屋数　遊戯室　保育室　午睡室　事務室　調理室　手洗場

一 器具及遊具　ブランコ(三)　相乗りブランコ(二)　滑台(一)　鉄棒(二)　シーソー(二)　砂場(一)　蓄音機(一)　大型積木(一組)　箱積木(一組)　屋内滑台(一)

一 職員　園長一人、保母四人、書記一人(兼任)　嘱託医一人、小使一人　計八人　外に栄養士一人

保母は東京目白保母学校卒業者にて有資格者

DECLASSIFIED E. O. 12065 SECTION 3-402 / NNDG NO. 775013

一、收容児童

男女別	定員数	現在数	年令別 六才	五才	四才	三才	公の援助を受けてる者	同上に準する者	備考
男		三五	一九	一〇	四	二	五	三〇	定員五五名なるも目下洋裁受産の受講者の子女五名臨時措置收容す
女		二五	一五	八	二	一	四	二一	
計	五五	六〇	三四	一八	六	二	九	五一	

此の児童は全部法第三十四條該当者で内九名は生活扶助其の他は費用負担の能力なき者で関係児童委員の副申に依り措置收容す

一、運営機関　運営委員會　給食委員會　保護者會

一、保育内容

イ、給食は週二回火、木　ミルクは毎日與へて居る

ロ、保育実態

登園――午前八時より九時迄の間

朝の検査――児童の健康状態を調べる

自由遊び――お始まり十時　談話、手技、觀察等

各組に分ルてする

昼　食――十一時半から十二時半迄　手洗ひ、うがい

仕度　食事、後片づけ

自由遊び――運動、遊戯、唱歌、等適宜にする

DECLASSIFIED E. O. 12065 SECTION 3-402 / NNDG NO. 775013

帰宅一午后四時
家庭及其の他の事情にて遅く迄保育する
必要のあるものは適宜時間を延長する

「年間行事」

1. 毎月一回都合の良い日に母と子供の會を開く
2. 二月四日　節分豆まき
3. 三月三日　ひな祭り
4. 五月五日　端午の節句
5. 春の遠足　五月中
6. 六月十日　時の記念日
7. 七月七日　七夕まつり
8. 秋の遠足　運動會
9. 九月十六日　園の創立記念日

総て日本の子供であると云ふ自覚のもとに健康な独り立ちの出来る子供、社會的に協力の出来る子供、建設的な子供にする様これを保育目標として努力する

監督機関としては
秋田縣民生部　社會課　北秋田地方事務所

DECLASSIFIED E. O. 12065 SECTION 3-402 / NNDG NO. 775013

施設に伴ふ町民の感想

本事業開始以来勤労者階級の子弟入園申込み多く之を收容し切れざる状態にて即ち五五人の定員に対して六、七十名以上の申込状況なり尚市職員は常に親切熱心に保育、保護に当り之が為傷者、病者等なく従って保護者は勿論一般町民に於ても市之に対する好感見るべきものあり、

園児に対する給食については連合軍総司令部の市好意と県当局の斡旋に依り物資の特別配分を受け毎日給して居り保護者と其の他栄養士等調理献立に認識ある者を以って給食委員会を組織し給食上全般に付研究協調を重ねつつ実施し来りしが最近児童の体重視力、聴力の増進並に出席率の向上著しく見受けられ一般町民も此の実績を見聞し好感を表し居る状況にて社会の為将亦国家の為眞に慶ぶべき次第なり

DECLASSIFIED E. O. 12065 SECTION 3-402 / NNDG NO. 75013

山形縣立山形青鳥寮
平面図

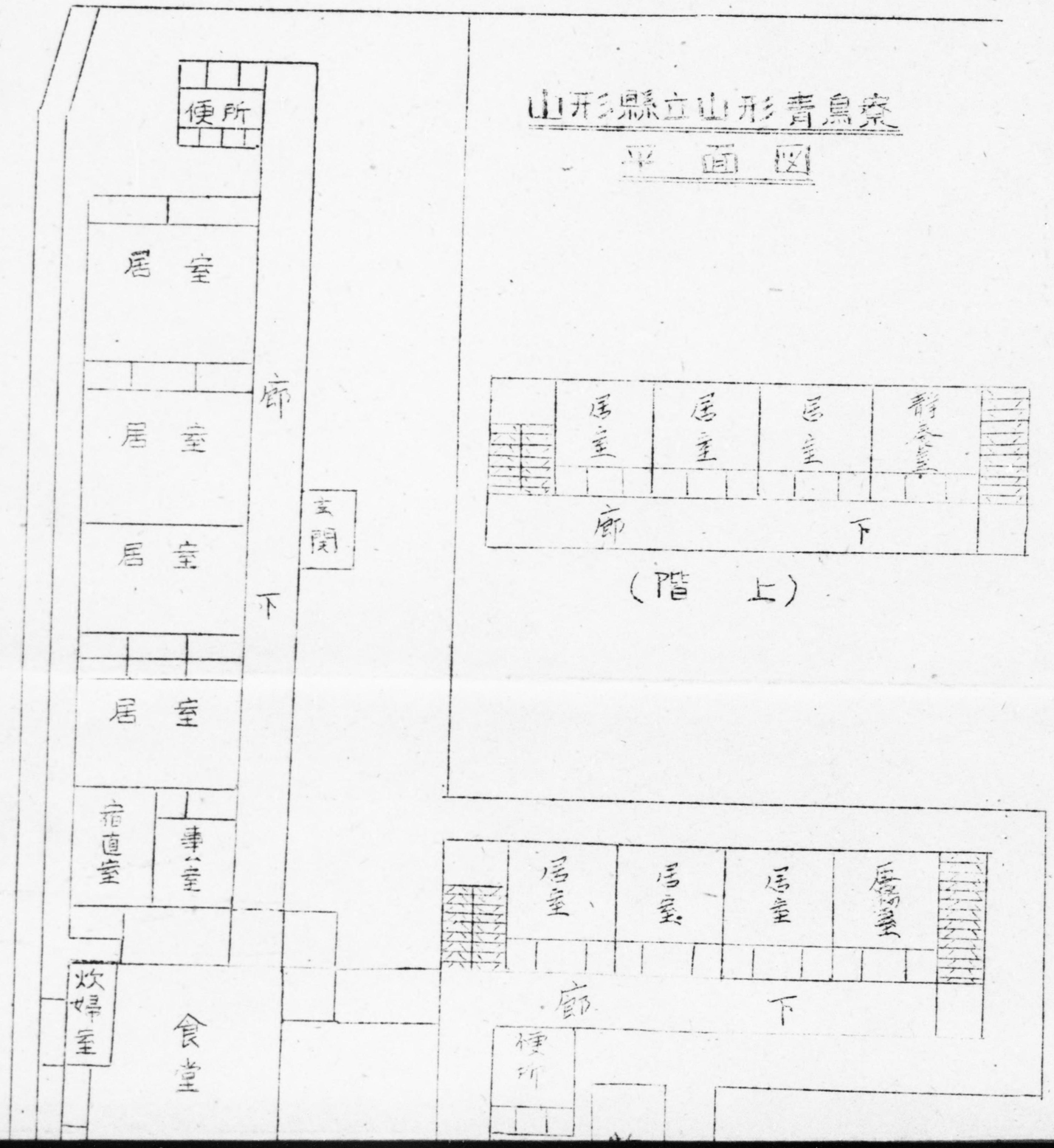

DECLASSIFIED E. O. 12065 SECTION 3-402 / NNDG NO. 175013

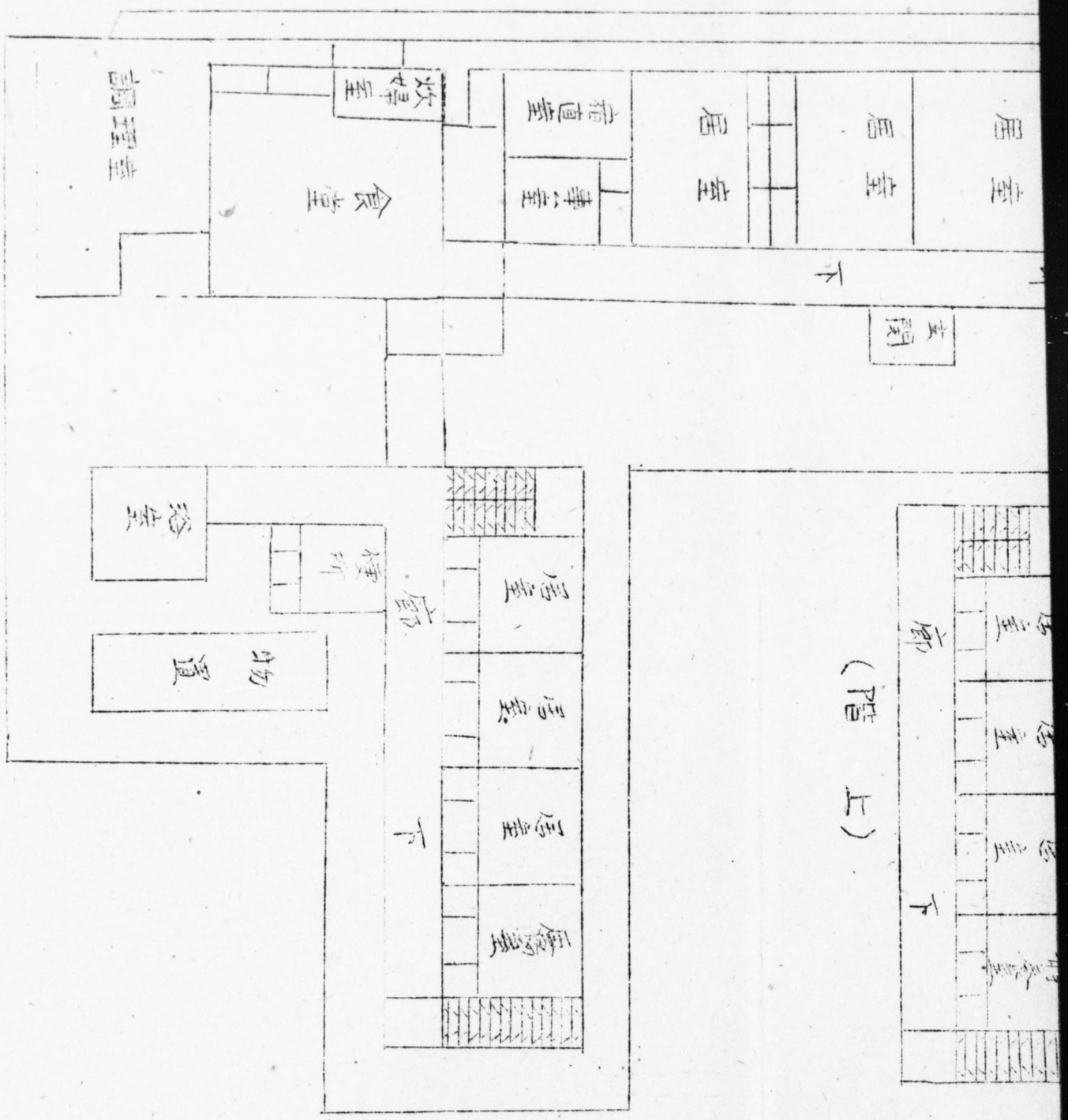

DECLASSIFIED E. O. 12065 SECTION 3-402 / NNDG NO. 775013

Akita Prefecture
Field Trip

Nov. 13 - 17

Memos:

DECLASSIFIED E. O. 12065 SECTION 3-402 / NNDG NO. 775013

Lv. Sendai	0650	13 Nov.
Ar. Odate	1830 6:30	"
Lv. Odate	0920	16 Nov.
Ar. Akita	1215	"
Lv. Akita	1236	"
Ar. Yamagata	1859	"
Lv. Yamagata	1028 - 8:25AM (BOTH TIME)	17 Nov.
Ar. Sendai	1300	"

DECLASSIFIED E. O. 12065 SECTION 3-402 / NNDG NO. 775013

Akita Prefecture nov. 13-17

(1) Odate Day Nursery

Odate-machi Cap. 55 attendance 60

(2) Takanosu Day Nursery Cap. 80 attendance 85

Takanosu-machi

(3) Hanaoka Day Nursery Cap. 150 attendance 160

Hanaoka-machi

DECLASSIFIED E. O. 12065 SECTION 3-402 / NNDG NO. 775013

TRAVELING INFORMATION

N Reimbursable Items.

1. Hotel room
2. Preparation of food
3. Refrigeration of food
4. Heat
5. Hot water
6. Maid
7. Local Japanese Tax
8. Other incidentals, not food.

Not reimbursable

1. Food
2. National Japanese Tax

SEND TO FINANCE OFFICE:

1. Two copies of travel orders.
2. One copy of itemized hotel bill with translation.

Receive reimbursement three days later.

DECLASSIFIED E. O. 12065 SECTION 3-402 / NNDG NO. 75013

No 1

CHILD WELFARE INSTITUTIONS OF AKITA-KEN

Operating body	Name of Institution	Name of Director	Location	No of Staff	Cap.	Attendance
Home for Juvenile Training & Education						
Prefecture	SENSHU GAKUEN		Ushijima, Akita city		40	46
Home for Dependent, Neglected & Abused Children						
	KANONKŌ JIDO HOIKU-EN		Naka-kame no cho, Akita city		30	40
	SEI EN TENSHI-EN		Shinmachi, Hotono, Akita city		75	81
Infant Home						
	AKITA RED CROSS BABY HOME		Tōne, Akita city		20	12
Bōshi-ryo (Mother's & Child Home)						
	AKITA BOSHI-RYO		Shimo-shincho, Nagano, Akita City		24 fa	24
	SEITOKU-KAI No.1 BOSHI-RYO		Kawajiri-cho, Akita City		16 "	16
	SEITOKU-KAI No.2 BOSHI-RYO		Tera-machi, Akita City		6 "	6
	AKITA WOMEN'S HOME BOSHI-RYO		Narayama, Akita City		10 "	10

DECLASSIFIED E. O. 12065 SECTION 3-402 / NNDG NO. 775013

CORRECTION

THIS DOCUMENT
HAS BEEN REPHOTOGRAPHED
TO ASSURE LEGIBILITY

No 1

CHILD WELFARE INSTITUTIONS OF AKITA-KEN

Operating body	Name of Institution	Name of Director	Location	No of Staff	Cap.	Attendance
Home for Juvenile Training & Education						
Prefecture	SENSHU GAKUEN		Ushijima, Akita city		40	46
Home for Dependent, Neglected & Abused Children						
	KANONKO JIDO HOIKU-EN		Naka-kame no cho, Akita city		30	40
	SEI EN TENSHI-EN		Shinmachi, Hotono, Akita city		75	81
Infant Home						
	AKITA RED CROSS BABY HOME		Tone, Akita city		20	12
Boshi-ryo (Mother's & Child Home)						
	AKITA BOSHI-RYO		Shimo-shincho, Nagano, Akita city		24 fa	24
	SEITOKU-KAI No.1 BOSHI-RYO		Kawajiri-cho, Akita city		16 "	16
	SEITOKU-KAI No.2 BOSHI-RYO		Tera-machi, Akita city		6 "	6
	AKITA WOMEN'S HOME BOSHI-RYO		Narayama, Akita city		10 "	10

DECLASSIFIED E. O. 12065 SECTION 3-402 / NNDG NO. 775013

No. 2

Day Nursery

Operation body	Name of Institution	Name of Director	Location	No. of Staff	Cap.	Attendance
	AKITA SEITOKU-KAI No. 1 Day Nursery		No. 110 Teramachi, Akita City		90	90
	" " " No. 2 " "		Shimoda, Kawajiri-cho, Akita City		90	118
	SEISHIN-EN		No. 1 Teramachi, Akita City		120	108
	JYONAN-EN		Nagano machi Akita City		50	90
	ROKUGO-MACHI Day Nursery		Rokugō-machi, Senpoku-Gun		100	142
Private	KAKUDATE KOKUMIN (People's) Day Nursery		Kakudate-machi, Senpoku-Gun		150	155
	TAKANOSU D. N.		Takanosu-machi, Kita-Akita-Gun		80	85
	YAJIMA D. N.		Yajima-machi, Yuri-Gun		120	125
	HANAOKA D. N.		Hanaoka-machi Kita-Akita-Gun		150	160
Private	MASUDA D. N.		Masada-machi, Hirashika-Gun		150	123
	KOSAKA SEIEN. MARIA-EN		Kosaka-machi, Kazuno-Gun		100	117
	ARAYA KOSEI-KAI No. 1 Day Nursery		Araya-machi, Akita City		60	98
	" " No 2 " "		" " " "		50	69
	NUMADATE D. N.		Numadate-machi, Hiraka-Gun		60	90

DECLASSIFIED E. O. 12065 SECTION 3-402 / NNDG NO. 775013

Private	MASUDA D. N.		Masuda-machi, Hiraishika-Gun	150	123
	KOSAKA SEIEN. MARIA-EN		Kosaka-machi, Kazuno-Gun	100	117
	ARAYA KOSEI-KAI No. 1 Day Nursery		Araya-machi, Akita City	60	98
	" " No 2 " "		" " " "	50	69
	NUMADATE D. N.		Numadate-machi, Hiraka-Gun	60	90
	YUZAWA BUDAH Day Nursery		Yuzawa-machi, Ogatsu-Gun.	120	120
Private	MARIA-EN		Yokote-machi, Hiraka-Gun	120	120
"	YOKOTE Day Nursery		Yokote-machi, Hiraka-Gun.	150	160
	HONJO No. 1 Day Nursery		Honjo-machi, Yuri-Gun	100	100
	ODATE D. N.		Odate-machi, Kita-Akita-Gun	55	60
	SEIKA D. N.		Yokote-machi, Hiraka-Gun	60	87
	SHIRAYURI D. N. (White Lily)		Shogata-machi, Yuri-Gun.	100	106
	HANAWA D. N.		Hanawa-machi, Kazuno-Gun	200	210
	NOSHIRO D. N.		Noshiro City	82	85
	KEBAUCHI D. N.		Kebauchi-machi, Kazuno-Gun	50	60
	MINSEI-KAI-KAN FUNAKAWA D. N.		Funakawa-Minato-machi, Minami-Akita-Gun	35	50
	AKITA JYUTAKU (Housing) D. N.		Nagano-machi, Akita City	50	90

DECLASSIFIED E. O. 12065 SECTION 3-402 / NNDG 30. 175013

DECLASSIFIED E. O. 12065 SECTION 3-402 / NNDG NO. 775013

FILE

LIAISON BUREAU
AKITA PREFECTURAL GOVERNMENT

HN/ht

September 26, 1949

TO : Col. L. F. Lewis, Chief,
Akita Civil Affairs Team

ATTN: Lt. Patrick J. O'connor, Chief of
Public Welfare Section

SUBJECT: Monthly Report on Activities of Central Child
Welfare Center

I. Consultation & Disposal

(PERIOD COVERED: Aug. 21st thru Sep. 20th, '49)

		DISPOSAL OF CASE							
		(1)	(2)	(3)	(4)	(5)	(6)	(7)	(8)
TYPE OF HANDLED CASE	NO. OF CASES	REFERRED TO CHILD WELFARE WORKER	GUIDED BY SCHOOL	UNDER TEMPORARY CARE	REFERRED TO HOMES OF OTHER TYPE	REFERRED TO NURSERY	REFERRED TO PROTECTION HOME	GUARDIAN WARNED	UNDER INVESTIGATION
1. COMMON CHILD	11								
a. EDUCATION	1		1						
b. RAISING	10					5			5
2. SPECIAL CHILD	116								
a. WAIF	12			3	9				
b. RUNAWAY	3			2					1
c. NEEDY	9	6							3
d. JUVENILE DELINQUENT	74	12	42					4	16
e. LAZY	17	7	10						
f. MENTALLY WEAK	1	1							

DECLASSIFIED E. O. 12065 SECTION 3-402 / NNDG NO. 775013

3. APPLICANT FOR FOSTER PARENT STATUS	4						4	
TOTAL	131	26	53	5	9	5	4	29

DESCRIPTION

1. Common Child Case:

   a. Education (1) --- A fifth-grade elementary school pupil, who excels in some subjects and is inferior in the others, was examined and referred to the school for careful guidance.

   b. Raising (10) --- Five of them were sent to nurseries, the others are under examination.

2. Special Child Case:

   a. Waif (12) --- Nine of them were referred to other institutions through other child welfare centers, and three are under temporary care.

   b. Runaway (3) --- The guardians of two children are under examination through the child welfare centers having jurisdiction over their places of residence, while they are temporarily protected. A third child is sought for at his guardian's request.

   c. Needy (9) --- Child welfare workers are relieving six of them after a careful investigation into their living conditions, while the rest are under investigation.

   d. Juvenile delinquent (74) --- Twenty six of them under 14 years of age were notified of from the police for an offence against the law, while the rest were reported on by city, town or village offices, child welfare workers, etc.

DECLASSIFIED E. O. 12065 SECTION 3-402 / NNDG NO. 775013

Twelve of them are to be guided by child welfare workers; Forty two are to be referred to schools; the guardians of four children were admonished; sixteen are under investigation.

e. Lazy (17) --- All of them are keeping away from school for a long period. Seven of them are placed under the guidance of child welfare workers, and the others are to be referred to schools.

f. Mentally weak (1) --- A sixth-grade elementary school pupil with a certain crazy habit is to be examined and guided by a child welfare worker.

3. Applicant for Foster Parent Status:

Four applicants are going through due formalities.

II. Examination Service (Aug 21st thru Sep. 20th, '49)

1. Classified by Intelligence Quotient:

IQ	Male	Female	Total
111 or more	1	0	1
110 - 101	0	0	0
100 - 91	0	0	0
90 - 81	5	1	6
80 - 71	8	1	9
70 - 61	2	0	2
60- 51	2	0	2
50 or less	1	0	1

DECLASSIFIED E. O. 12065 SECTION 3-402 / NNDG NO. 775013

2. Classified by Intelligence:

Intelligence	No. Children	%
Normal	5	
Borderline	11	
Mentally weak	5	

3. Classified by Age:

Age	No. Children
8	1
9	0
10	2
11	0
12	2
13	2
14	1
15	1
16	3
17	2
18	6
19	1

III. October Program of Child Welfare Center
(Sep. 21st thru Oct. 20th, '49)

1. Opening of Itinerant Consultation Office:

a. Date and place

Oct. 11th (Tu) --- Yuzawa-machi, Ogachi Gun

Oct. 14th (Fr) --- Funakawa-minato-machi, Minami Akita Gun

b. Membership

Two members per office

DECLASSIFIED E. O. 12065 SECTION 3-402 / NNDG NO. 775013

c. Preliminary activities

(1) Contact with adjacent towns or villages.

(2) Preparation and consolidation of child cards.

2. Second Liaison Conference with Welfare Institutions:

a. Date --- Oct. 18th

b. Place --- Seishin Aishi Kai.

c. Objective --- To establish and maintain closer contact with various welfare institutions for facilitating disposal of children and to confer on the present conditions of these institutions.

d. Institutions represented --- reform schools, nurseries, Seishin Aishi Kai and domestic affairs courts.

3. Investigation and Guidance of Abnormal Children at Primary and Secondary Schools in Akita City:

a. Detection of mentally weak and abnormal children.

b. Guidance with the cooperation between the child welfare center and schools.

c. Medical treatment at mental hospitals and other institutions.

4. Investigation and Guidance of Foster Parents:

a. Investigation on care of children conducted by schools and child welfare workers by means of investigation cards.

b. Guidance of foster parents and children and exchange of opinions with child welfare workers in charge.

DECLASSIFIED E. O. 12065 SECTION 3-402 / NNDG NO. 775013

5. Edition and Publication of "Handbook on Reformation" (Kyogo No Tebiki)

IV. Report on Cases Handled by Child Welfare Officials (Aug. 21st thru Sep. 20th, '49)

NAME OF CHILD WELFARE OFFICIAL	HOME CALL	HELP FOR CONSULTATION	MASS GUIDANCE	LIAISON NEGOTIATION & INTRODUCTION	TOTAL
Jusuke Yoneyama	31	18	12	49	110
Kitaro Senda	42	11	3	47	103
Hideko Inoue	26	17	5	19	67
Total	99	46	20	115	280

HIROSHI NANAO
Chief of Akita Pref.
Central Child Welfare
Center.

DECLASSIFIED E. O. 12065 SECTION 3-402 / NNDG NO. 775013

SDM
PSC

LIAISON OFFICE
AKITA PREFECTURAL GOVERNMENT

HI/TI/ht

29 September 1950

SUBJECT: List of Child Welfare Facilities

TO : Chief of Tohoku Civil Affairs Region,
Sendai City

(ATTN: Chief of Welfare Section)

In compliance with your request on September 25, 1950, we are forwarding to you a report on the above-mentioned subject as shown on inclosure, which was provided by the Chief of Social Affairs Section, Akita Prefecture.

K. NABA

RECEIVED 3 10. 50 T.O.A.R.

Incl: List of
Child Welfare
Facilities.

FOR HYO ISHII
Chief of Liaison Office,
Akita Pref. Govt.

DECLASSIFIED E. O. 12065 SECTION 3-402 / NNDG NO. 775013

Inclosure:

LIST OF CHILD WELFARE FACILITIES

As of July 31, 1950

Name	Location	Authorized No. of Children to be accomodated	Present No.	Current Fiscal Limitation: Business Expenses yen	Current Fiscal Limitation: Operational Fund yen	Current Fiscal Limitation: Meal Service yen
1. Public Welfare Facilities:						
Children's Hall	Kaminakajo-machi, Akita City					
Children's Play Ground	"					
Children's Zoological Garden	Senshu Park, Akita City.					
Total: 3						
2. "Kyogoin" Institute:						
Senshu Gakuen Reformatory	No.3, Aza-nakami, Ushijima, Akita City	40	46	1,581.00	55.80	
Total: 1		40	46	1,581.00	55.80	
3. Home for the dependent, neglected and abused children:						
Kannonko Children's Home	Naka-kamenocho, Akita City	30	40	1,233.30	51.82	

DECLASSIFIED E. O. 12065 SECTION 3-402 / NNDG NO. 775013

Seishin Tenshi Home	Shin-machi, Hodono, Akita City	75	81	789.00	51.82	
Total: 2		105	121			
4. Infant Home:						
Akita Red Cross Infant Home	Higashi-negoya-machi, Akita City	20	12	1,826.10	62.76	
Total: 1		20	12			
5. Mother's Home:		(household)	(household)			
Akita Mother's Home	Naganoshita-shinmachi, Akita City	24	24	390.30	3.20	2.00
Shotokukai Mother's Home, No.1	Kawashiri-machi, Akita City	16	16	441.90	3.20	
Shotokukai Mother's Home, No.2	Tera-machi, Akita City	6	6	441.90	3.20	
Akita Fujin Home Mother's Home	Toranokuchi-shinmachi, Narayama, Akita City	10	10	441.90	3.20	
Total: 4		56	56			
6. Nursery:						
Municipal Kyokuto Nursery	Nagano-machi, Akita City	50	90	414.30	2.56	2.00
Shotokukai Nursery, No.1	No.110, Tera-machi, Akita City	90	90	445.80	2.56	2.00

DECLASSIFIED E. O. 12065 SECTION 3-402 / NNDG NO. 775013

Shotokukai Nursery, No.2	Shimoda, Kawashiri-machi, Akita City	90	118	383.70	2.56	2.00
Seishinen Nursery	No.1, Tera-machi, Akita City	120	108	383.70	2.56	
Jonanen Nursery	Toranokuchi-shinmachi, Narayama, Akita City	80	106	271.50	2.56	2.00
Araya Koseikai Nursery, No.1	No.55, Aza-Okawabata, Araya-machi, Akita City.	60	98	461.70	2.00	2.00
Araya Koseikai Nursery, No.2	Aza-oshikiri, Araya-machi, Akita City	50	69	200.00	2.00	2.00
Noshiro Hoikuen Nursery	No.42, Nagane-machi, Noshiro City	82	85	288.90	2.56	2.00
Hanawa Nursery	Hanawa-machi, Kazuno Gun	200	210	266.10	2.56	2.00
Kemanai Nursery	Kemanai-machi, Kazuno Gun	50	60	461.70	2.56	2.00
Kosaka Seien Mariaen Nursery	Furudate, Kosaka-machi, Kazuno Gun	100	117	266.10	2.56	2.00
Hanaoka Nursery	Hanaoka-machi, Kita-akita Gun	150	160	398.70	2.56	25.00

DECLASSIFIED E. O. 12065 SECTION 3-402 / NNDG NO. 775013

Odate Nursery	Nakajo, Odate-machi, Kita-akita Gun	55	60	461.70	2.56	4.00
Takanosu Nursery	Higashi-yashiki, Takanosu-machi, Kita-akita Gun	80	85	414.30	2.56	4.00
Minseikai-kan, Funakawa Nursery	Funakawa-minato-machi, Minami-akita Gun	35	50	477.60	2.56	3.80
Honjo 1st Nursery	Ura-ozaki-machi, Honjo-machi, Yuri Gun	100	100	236.00	2.56	2.00
Yashima Nursery	Yashima-machi, Yuri Gun	120	125	376.20	2.56	2.00
Shirayuri Nursery	Kisakata-machi, Yuri Gun	100	106	391.20	2.56	2.00
Rokugo-machi Nursery	Aza-shiroyama, Rokugo-machi, Semboku Gun	100	142	383.70	2.56	4.00
Kakudate National Nursery, Private	Tamachi, Kakudate-machi, Semboku Gun	150	155	313.67	2.56	2.00
Yokote Nursery, Private	Shimo-negishi-machi, Yokote-machi, Hiraka Gun	150	160	256.00	2.56	2.00

DECLASSIFIED E. O. 12065 SECTION 3-402 / NNDG NO. 775013

Mariaen Nursery, Private	Kami-tobise, Yokote-machi, Hiraka Gun	120	120	266.00	2.56	2.00
Seika Nursery	Aza-tera-machi, Yokote-machi, Hiraka Gun	60	87	410.00	2.56	2.00
Masuda Nursery, Private	Aza-tatehana, Masuda-machi, Hiraka Gun	150	123	200.00	2.56	2.00
Numadate Nursery	Imayado, Numadate-machi, Hiraka Gun	60	90	414.30	2.56	4.00
Yuzawa Buddist Nursery	Ura-machi, Yuzawa-machi, Ogachi Gun	120	120	398.70	2.40	4.00
Total: 26		2,522	2,844			

DECLASSIFIED E. O. 12065 SECTION 3-402 / NNDG NO. 775013

CROES

file

20. Jan 1950

SUBJECT: Members of Public Welfare Works Association.

TO: Chief of Tohoku Civil Affairs Region, Sendai.

ATTN: Chief of Welfare Section.

In Compliance with the request made on January 19 th by Mr P.G Croes, a report on the above-mentioned subject is hereby submitted To you, as shown on inclosure.

1 Incl: Members of Public Welfare Works Association.

Konosuke Kyono.
KONOSUKE KYONO.
Chairman of Central Committee,
Akita Prefecture Community
Chest Compaign.

example: .... village. Public welfare enterprise association.

秋田市	Akita City.	23,748	3 二ッ井町	Futatsui machi.	937	2 濱田村	Hamada mura.	368	6 金澤町	Kanazawa machi.	1,272	15 福地村	Fukuchi mura.	544
鹿角郡	Kazuno gun.	2	4 荷上場村	Niageba mura.	402	3 豊岩村	Toyoiwa mura.	423	7 長野町	Nagano machi.	1,130	16 里見村	Satomi mura.	623
1 花輪町	Hanawa machi.	2,182	5 淺内村	Asanai mura.	645	4 仁井田村	Nieda mura.	599	8 花舘村	Hanadate mura.	930	17 八澤木村	Yasawagi mura.	803
2 毛馬内町	Kemanai machi.	1,090	6 濱口村	Hamaguchi mura.	917	5 四ツ小屋村	Yotsugoya mura.	369	9 北楢岡村	Kita naraoka mura.	305	18 舘合村	Tateai mura.	386
3 小坂町	Kosaka machi.	2,550	7 上岩川村	Kamiiwakawa mura.	456	6 川添村	Kawasoe mura.	678	10 峰吉川村	Mineyoshikawa mura.	316	19 阿氣村	Aki mura.	453
4 大湯町	Oue machi.	1,310	8 下岩川村	Shimo-iwakawa mura.	493	7 種平村	Tanehira mura.	309	11 淀川村	Yodokawa mura.	467	20 田根森村	Tanemori mura.	702
5 尾去澤町	Osarizawa machi.	1,902	9 鵜川村	Ukawa mura.	795	8 戸米川村	Koyone mura.	373	12 荒川村	Arakawa mura.	924	21 旭村	Asahi mura.	583
6 宮川村	Miyakawa mura.	993	10 森岳村	Moritake mura.	656	9 船岡村	Funaoka mura.	465	13 土川村	Tsuchikawa mura.	529	22 境町村	Sakaimachi mura.	410
7 曙村	Akebono mura.	492	11 金岡村	Kanaoka mura.	667	10 岩見三内村	IwamiSannai mura.	906	14 大澤郷村	Osawago mura.	660	23 黒川村	Kurokawa mura.	398
8 柴平村	Shibahira mura.	842	12 鶴形村	Tsurukata mura.	278	11 上北手村	Kamikitade mura.	359	15 強首村	Kowakubi mura.	508	24 川西村	Kawanishi mura.	576
9 錦木村	Nishiki mura.	667	13 富根村	Tomine mura.	491	12 下北手村	Shimokitade mura.	438	16 南楢岡村	Minaminaraoka mura.	692	計	Total	22,626
10 七瀧村	Nanataki mura.	454	14 響村	Hibiki mura.	1,018	13 大正寺村	Daishoji mura.	508	17 内小友村	Uchi Otomo mura.	717	雄勝郡	Okachi gun.	
計	Total.	12,482	15 藤琴村	Fujikoto mura.	980	計	Total.	7,427	18 外小友村	Soto Otomo mura.	536	1 湯澤町	Yuzawa machi.	3,413
北秋田郡	Kita-akita gun.		16 粕毛村	Masuke mura.	492	由利郡	Yuri-gun.		19 大川西根村	Okawa nishine. mura.	378	2 岩崎町	Iwasaki machi.	449
1 鷹巣町	Takanosu machi.	1,555	17 種梅村	Taneume mura.	395	1 本莊町	Honjo machi.	3,758	20 藤木村	Fujiki mura.	621	3 稲庭町	Inaniwa machi.	555
2 大館町	Odate machi.	4,397	18 常盤村	Tokiwa mura.	599	2 平澤町	Hirasawa machi.	1,144	21 高梨村	Takanashi mura.	848	4 横堀町	Yokobori machi.	528
3 扇田町	Ogita machi.	1,255	19 塙川村	HanawaKawa mura.	671	3 金浦町	Konoura machi.	1,191	22 四ツ屋村	Yotsuya mura.	774	5 院内町	Innai machi.	918
4 十二所町	Junishomachi.	965	20 澤目村	Sawame mura.	815	4 象潟町	Kisakata machi.	1,403	23 神代村	Gindai mura.	1,203	6 西馬音内町	Nishimonai machi.	1,198
5 米内澤町	Yonaizawa machi.	1,167	21 八森村	Hatsumori mura.	1,222	5 矢島町	Yashima machi.	1,749	24 生保内村	Osonai mura.	1,152	7 川連町	Kawatsura machi.	782
6 阿仁合町	Aniai machi.	1,001	22 岩舘村	Iwatate mura.	340	6 龜田町	Kameda machi.	757	25 田澤村	Tazawa mura.	443	8 辨天村	Benten mura.	506
7 花岡町	Hanaoka machi.	1,842	計	Total.	14,966	7 子吉村	Koyoshi mura.	500	26 檜木内村	Hinokinai mura.	712	9 幡野村	Hatano mura.	374
8 榮村	Sakai mura.	290	南秋田郡	Minami akita gun.		8 西目村	Nishime mura.	850	27 西明寺村	Saimyoji mura.	714	10 東成瀬村	Hegashi Naruse mura.	896
9 坊澤村	Bosawa mura.	405	1 五城目町	Gojonome machi.	1,468	9 上濱村	Kamihama mura.	680	28 中川村	Nakagawa mura.	384	11 西成瀬村	Nishi naruse mura.	754
10 七座村	Nanakura mura.	564	2 船越町	Funakoshi machi.	793	10 上郷村	Kamigo mura.	613	29 雲澤村	Kumozawa mura.	680	12 駒形村	Komakata mura.	673
11 綴子村	Tsuzuriko mura.	730	3 船川港町	Funakawa minato machi.	2,933	11 小出村	Koide mura.	516	30 清水村	Shimizu mura.	451	13 三梨村	Misunashi mura.	566
12 早口町	Hayakuchi machi.	1,027	4 北浦町	Kitaura machi.	1,317	12 院内村	Innai mura.	701	31 白岩村	Shiraiwa mura.	503	14 皆瀬村	Minase mura.	745
13 山瀬村	Yamase mura.	937	5 昭和町	Showa machi.	2,718	13 直根村	Naone mura.	600	32 豊川村	ToyoKawa mura.	431	15 三關村	Sanzeki mura.	621
14 下川沿村	ShimoKawazoe mura.	550	6 一日市町	Hetoichi machi.	644	14 川内村	Kawauchi mura.	727	33 豊岡村	Toyooka mura.	485	16 須川村	Sukawa mura.	695
15 上川沿村	Kami-kawazoe mura.	428	7 太平村	Taihei mura.	698	15 笹子村	Sunego mura.	633	34 横澤村	Yokosawa mura.	909	17 小野村	Ono mura.	705
16 長木村	Nagaki mura.	609	8 外旭川村	Soto asahiKawa mura.	506	16 玉米村	Tomai mura.	624	35 長信田村	Nagashida mura.	767	18 秋ノ宮村	Akinomiya mura.	811
17 釋迦内村	Shakanai mura.	1,016	9 飯島村	Ieshima mura.	685	17 下郷村	Shimogo mura.	950	36 千屋村	Senya mura.	[illegible]	19 山田村	Yamada [illegible]	
18 [illegible]														

4 十二所町	Junishomachi.	965	20 澤目村	Sawame mura.	815	4 象潟町	Kisakata machi.	1,403	23 神代村	Gindai mura.	1,203	6 西馬音内町	Nishimonai machi.	1,198

DECLASSIFIED E. O. 12065 SECTION 3-402 / NNDG NO. 175013

No.	町村名	Name	Number
4	十二所町	Junisho machi	965
5	米内澤町	Yonaizawa machi	1,167
6	阿仁合村	Aniai machi	1001
7	花岡町	Hanaoka machi	1,342
8	榮村	Sakae mura	290
9	坊澤村	Bosawa mura	405
10	七座村	Nanakura mura	564
11	綴子村	Tsuzureko mura	730
12	早口町	Hayakuchi machi	1,027
13	山瀬村	Yamase mura	937
14	下川沿村	Shimokawazoe mura	550
15	上川沿村	Kamikawazoe mura	428
16	長木村	Nagaki mura	608
17	釋迦内村	Shakanai mura	1016
18	矢立村	Yadate mura	598
19	大葛村	Okuzo mura	364
20	東館村	Higashi tate mura	732
21	西館村	Nishi tate mura	651
22	二井田村	Niida mura	484
23	眞中村	Manaka mura	381
24	澤口村	Sawaguchi mura	478
25	七日市村	Nanokaichi mura	560
26	上大野村	Kamiono mura	620
27	下大野村	Shimo ono mura	377
28	落合村	Ochiai mura	501
29	下小阿仁村	Shimokoani mura	558
30	上小阿仁村	Kamikoani mura	1,068
31	前田村	Maeda mura	1,285
32	大阿仁村	Oani mura	686
	計	Total	28,042
	能代市	Noshiro city	9,298
	山本郡	Yamamoto gun	
1	檜山町	Hinokiyama machi	474
2	鹿渡町	Kado machi	1,231
20	澤目村	Sawame mura	815
21	八森村	Hachimori mura	1,222
22	岩館村	Iwadate mura	340
	計	Total	14,966
	南秋田郡	Minami akita gun	
1	五城目町	Gojome machi	1,468
2	船越町	Funakoshi machi	793
3	船川港町	Funakawa minato machi	2,933
4	北浦町	Kitaura machi	1,317
5	昭和町	Showa machi	2,718
6	一日市町	Hitoichi machi	644
7	太平村	Taihei mura	698
8	外旭川村	Sotoasahikawa mura	506
9	飯島村	Iishima mura	685
10	下新城村	Shimoshinjo mura	707
11	上新城村	Kamishinjo mura	388
12	金足村	Kanaashi mura	956
13	下井河村	Shimoikawa mura	661
14	上井河村	Kamiikawa mura	468
15	大川村	Okawa mura	381
16	面潟村	Omokata mura	768
17	馬場目村	Babanome mura	511
18	富津内村	Futsunai mura	458
19	内川村	Uchikawa mura	364
20	天王村	Tenno mura	1,840
21	拂戸村	Futo mura	643
22	脇本村	Wakimoto mura	1,207
23	戸賀村	Toga mura	328
24	男鹿中村	Oganaka mura	548
25	五里合村	Goriai mura	627
26	潟西村	Katanishi mura	1,132
	計	Total	23,733
	河邊郡	Kawabe gun	
1	和田町	Wada machi	1,431
4	象潟町	Kisakata machi	1,403
5	矢島町	Yashima machi	1,248
6	龜田町	Kameda machi	257
7	子吉村	Koyoshi mura	500
8	西目村	Nishime mura	850
9	上濱村	Kamihama mura	680
10	上郷村	Kamigo mura	613
11	小出村	Koide mura	516
12	院内村	Innai mura	701
13	直根村	Naone mura	600
14	川内村	Kawauchi mura	727
15	笹子村	Jinego mura	633
16	玉米村	Tomai mura	624
17	下郷村	Shimogo mura	960
18	石澤村	Ishizawa mura	626
19	東瀧澤村	Higashi takizawa mura	706
20	西瀧澤村	Nishi takizawa mura	518
21	鮎川村	Aikawa mura	408
22	小友村	Otomo mura	428
23	南内越村	Minami Utsu mura	410
24	北内越村	Kita Utsu mura	417
25	岩谷村	Iwaya mura	677
26	下川大内村	Shimokawa Ouchi mura	766
27	上川大内村	Kami Kawa Ouchi mura	730
28	松ケ崎村	Matsugasaki mura	626
29	道川村	Michikawa mura	686
30	下濱村	Shimohama mura	662
	計	Total	25,046
	仙北郡	Senboku gun	
1	大曲町	Omagari machi	2,842
2	神宮寺町	Jinguji machi	1,025
3	刈和野町	Kariwano machi	778
4	角館町	Kakunodate machi	1,673
5	六郷町	Rokugo machi	1,225
23	神代村	Jindai mura	1,203
24	生保内村	Obonai mura	1,152
25	田澤村	Tazawa mura	443
26	檜木内村	Hinokinai mura	712
27	西明寺村	Saimyoji mura	714
28	中川村	Nakagawa mura	384
29	雲澤村	Kumozawa mura	680
30	清水村	Shimizu mura	451
31	白岩村	Shiraiwa mura	503
32	豊川村	Toyokawa mura	431
33	豊岡村	Toyooka mura	495
34	横澤村	Yokosawa mura	909
35	長信田村	Nagashida mura	767
36	千屋村	Senya mura	1,168
37	横堀村	Yokobori mura	693
38	畑屋村	Hataya mura	867
39	飯詰村	Iizume mura	683
40	金澤西根村	Kanazawanishine mura	625
	計	Total	32,720
	平鹿郡	Hiraka gun	
1	横手町	Yokote machi	5,207
2	増田町	Masuda machi	1,694
3	淺舞町	Asamai machi	1,304
4	沼館町	Numadate machi	1,055
5	大森町	Omori machi	576
6	角間川町	Kakumagawa machi	794
7	十文字町	Jumonji machi	971
8	山内村	Sannai mura	1,326
9	榮村	Sakae mura	648
10	醍醐村	Daigo mura	960
11	三重村	Mie mura	644
12	植田村	Ueda mura	584
13	睦合村	Mutsuai mura	701
14	吉田村	Yoshida mura	683
5	院内町	Innai machi	918
6	西馬音内町	Nishimonai machi	1,198
7	川連町	Kawatsura machi	782
8	辨天村	Benten mura	506
9	幡野村	Hatano mura	374
10	東成瀬村	Higashi naruse mura	896
11	西成瀬村	Nishi naruse mura	254
12	駒形村	Komagata mura	673
13	三梨村	Mitsunashi mura	566
14	皆瀬村	Minase mura	745
15	三關村	Sanzeki mura	621
16	須川村	Sukawa mura	695
17	小野村	Ono mura	705
18	秋ノ宮村	Akinomiya mura	811
19	山田村	Yamada mura	1,103
20	三輪村	Miwa mura	903
21	元西馬音内村	Motonishimonai mura	578
22	新成村	Ninari mura	457
23	明治村	Meiji mura	213
24	田代村	Tashiro mura	601
25	仙道村	Sendo mura	440
	計	Total	11,986
	合計	Sum Total	220,083

(秋田縣同印刷所)

DECLASSIFIED E. O. 12065 SECTION 3-402 / NNDG NO. 775013

DECLASSIFIED E. O. 12065 SECTION 3-402 / NNDG NO. 775013

TOHOKU CIVIL AFFAIRS REGION
APO 547

21 NOV. 1950
(Date)

SUBJECT: Report of Liaison Visit to ODATE-MACHI (Location) AKITA PREF. CHILD WEL. SEC. (Section or Office)

TO : Chief, Tohoku Civil Affairs Region, APO 547

1. The undersigned, accompanied by MR. YOSHIZO HIRANO arrived at ODATE-MACHI, AKITA PREF (Location) on 13 NOV. (Date) and departed 16 NOV. 1950 (Date) _____, Authority 11-91 (Order No) Tohoku Civil Affairs Region, dated 10 NOV. 1950.

2. Activities engaged in: (Be Specific) *

- VISITED THREE DAY NURSERIES.
- CONFERENCE WITH CHILD WELFARE SECTION CHIEF.

3. Brief statement of findings: *

- DAY NURSERIES ARE IMPROVING, BUT METHODS AND TECHNIQUES IN ORGANIZATION AND ADMINISTRATION NEED IMPROVEMENT.
- TEN NEW SOCIAL WELFARE SECRETARIES WERE APPOINTED ON THE 3 SEPT. 1950.
- HAHANOKAI (MOTHER'S ASSOCIATION) HAVE BEEN ORGANIZED IN HANADKA FOR THE PURPOSE OF PARENT EDUCATION.
- ATTEMPTS ARE BEING MADE TO PLACE TRAINED PERSONNEL IN THE VARIOUS CHILD WELFARE INSTITUTIONS.

4. Recommendations made to person(s) or office visited.

- A BETTER SYSTEM OF CASEWORK FILE BE INTRODUCED.
- STATISTICAL RECORDS BE KEPT ACCURATELY & REGULARLY.
- BUDGET ALLOCATED TO INSTITUTIONS MUST BE PAID IN FULL SO AS INSTITUTION MAY OPERATE AT FULL STRENGTH.
- STAFF MEETINGS MUST BE HELD REGULARLY.
- PUBLICITY MUST BE MADE THROUGH VARIOUS CHANNELS.

NOTE: * Use reverse side for additional remarks.

Tommy S. Teraji GS-11
(Name) (Rank)

Public Welfare
(Section