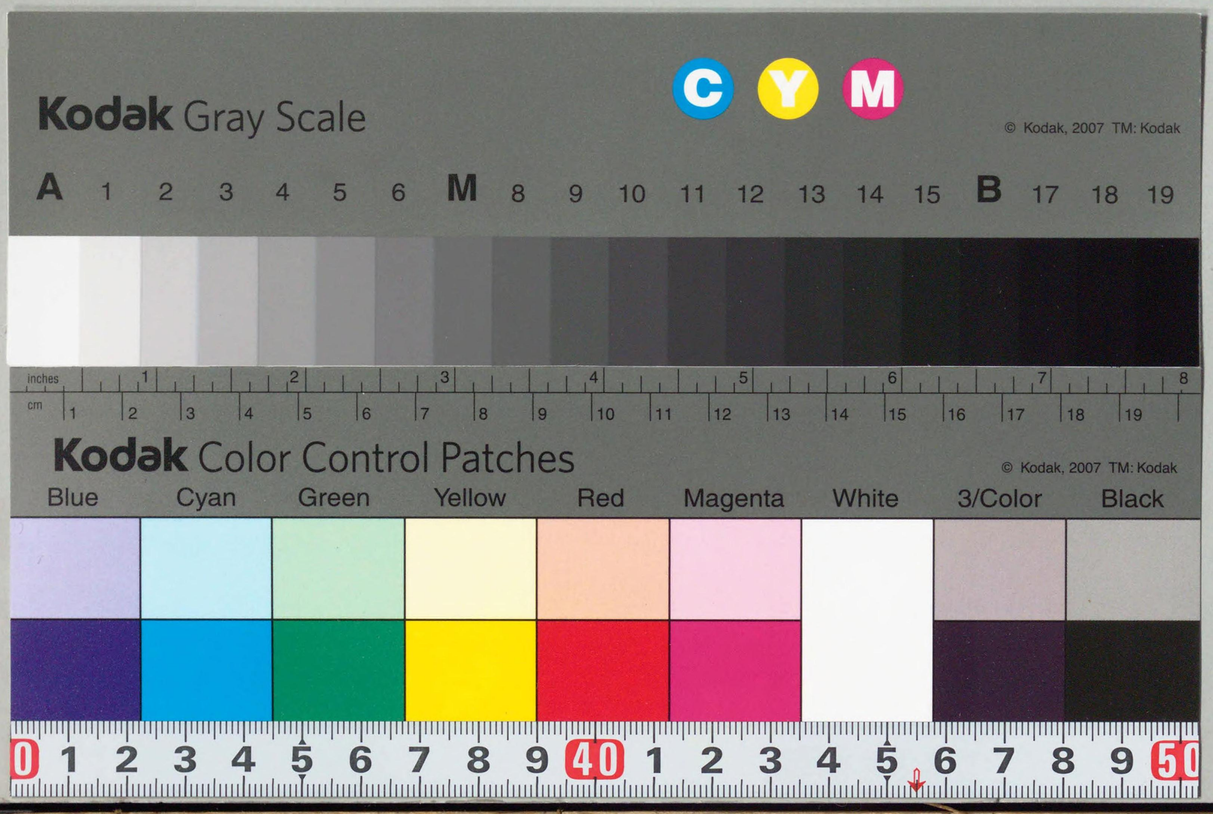

BZ-6-12
1201000007390
2637
6
禁電

議事綜覽 第六編 第七卷

議事録

衆議院

衆議G
和千 六ノ五號

緒言

一本書ハ總テ一會期中ノ議案及記錄類ヲ編纂シ以テ參考ノ用ニ供スルニ在リ

一本書ハ分ツテ左ノ九卷トス

第一卷　法律案（甲政府提出案乙議員提出案（實務況及衆議院議員提出案））

第二卷　豫算案（甲追加豫算案（明治廿年度及二年度追加案）乙繼續豫算）

第三卷　決算及豫備金竝剩餘金支出一件

第四卷　上奏案、建議案及勅議案

第五卷　請願報告類（請願委員會特別報告請願文書表）

第六卷　議事日程

第七卷　議事錄

第八卷　衆議院議事速記錄

第九卷　委員會速記錄

明治三十一年三月

衆議院事務局

第六回 帝國議會 衆議院議事錄索引

凡例

一議事錄索引ノ項目ヲ別ツコト左ノ如シ
一議院成立
一開院式
一勅語奉答
一選擧及議長
一報告
一政府委員ノ任命
一國務大臣ノ演說
一政府委員ノ演說
一宣告
一質問及答辯
一政府提出議案
一議員提出議案
一貴族院提出議案
一貴族院ヨリ送附議案
一動議
一緊急動議
一表決
一撤回
一解散

一索引ハ每行之ヲ件名、月、日、號、頁數ノ五段ニ分ツ
一議案、質問及答辯等ノ報告ノ如キハ別ニ部門ヲ立ツルヲ以テ報告ノ部ヨリ之ヲ除ク

衆議院議事錄索引 清

衆議院議事錄索引 清

	月	日	號	頁
●議院成立				
○集會議員ノ氏名	五、一二		一	一
○當選證書ノ對照	五、一二		一	二四
○當選證書ニ關スル件	五、一二		一	二四
○議員ノ缺席	五、一二		一	二五
○議長ノ選擧	五、一二		一	二五
○同決選投票	五、一二		一	二八
○副議長ノ選擧	五、一二		一	二九
○同決選投票	五、一二		一	三二
○議長及副議長ノ任命	五、一四		二	三五
○議長及副議長議院ニ紹介	五、一四		二	三五
○議長及副議長ノ謝辭	五、一四		二	三五
○最年長議員ノ祝詞	五、一四		二	三五
○議席番號抽籤ノ結果	五、一四		二	三六
○議員ノ部屬	五、一四		二	五九
○部長及理事互選ノ結果	五、一四		二	六〇
●開院式				
○親臨	五、一五		三	六三
○勅語	五、一五		三	六三
●勅語奉答				
○奉答文起草ノ件	五、一五		三	六四
○奉答書捧呈並ニ勅語ヲ賜ハリシ件	五、一六		四	六八
●選擧及議長ノ指名				
○全院委員長選擧	五、一六		四	八九
○同決選投票	五、一六		四	八九
○同當選者氏名	五、一六		四	九〇
○常任委員ノ選擧	五、一六		四	九一
○同當選者氏名	五、一六		四	九二
○常任委員長及理事ノ當選	五、一七		五	一一三
○實業教育費國庫補助法案審查特別委員ノ當選者氏名	五、一八		六	一三五
○(甲)鐵道比較線路決定ニ關スル法律案審查特別委員ノ當選者氏名	五、一八		六	一三六
○綿絲輸出稅免除法律案審查特別委員ノ當選者氏名	五、一八		六	一三七
○實業教育費國庫補助法案審查特別委員長及理事ノ當選者氏名	五、一八		六	一三七
○(甲)鐵道比較線路決定ニ關スル法律案審查特別委員長及理事當選者氏名	五、一九		七	一五七
○綿絲輸出稅免除法律案審查特別委員長及理事當選者氏名	五、一九		七	一五八
○營業滿期國立銀行處分法案審查特別委員指名者姓名	五、一九		七	一五八
○國事ニ關スル犯罪ノ爲メ諸祿ヲ沒收セラレタル者ニ關スル法律案審查特別委員指名者姓名	五、一九		七	一五九
○國稅徵收法中改正法律案審查特別委員指名者姓名	五、一九		七	一六〇
○明治二十五年度豫備金支出ノ件審查特別委員指名者姓名	五、一九		七	一六一
○明治二十六年度ニ於テ國庫剩餘金ヲ以テ豫算超過及豫算外支出ノ件審查特別委員當選者氏名	五、一九		七	一六二
○神鞭知常君提出ノ緊急問題ニ付特別委員指名者姓名	五、一九		七	一六七
○營業滿期國立銀行處分法案審查特別委員長及理事當選者氏名	五、二一		八	一七四
○國事ニ關スル犯罪ノ爲メ諸祿ヲ沒收セラレタル者ニ關スル法律案審查特別委員長及理事當選者氏名	五、二一		八	一七五
○國稅徵收法中改正法律案審查特別委員長及理事當選者氏名	五、二一		八	一七五
○明治二十五年度豫備金支出ノ件審查特別委員長及理事當選者氏名	五、二一		八	一七五
○明治二十六年度ニ於テ國庫剩餘金ヲ以テ豫算超過及豫算外支出ノ件審查特別委員長及理事當選者氏名	五、二一		八	一七五
○現內閣ノ行爲ニ對スル本院ノ意志ヲ表明スヘキ議案起草特別委員長及理事當選者氏名	五、二一		八	一七六
○田畑地價特別修正法律案審查特別委員當選者氏名	五、二一		八	一七六
○古物商取締條例改正法律案審查特別委員當選者氏名	五、二一		八	一七七
○市制中東京市、京都市、大阪市ニ設ケタル特例廢止法律案審查特別委員當選者氏名	五、二一		八	一七八
○田畑地價特別修正法律案審查特別委員長及理事當選者氏名	五、二二		九	一九四
○古物商取締條例改正法律案審查特別委員長及理事當選者氏名	五、二二		九	一九四
○市制中東京市、京都市、大阪市ニ設ケタル特例廢止法律案審查特別委員長及理事當選者氏名	五、二二		九	一九四
○軍用電信條例法律案審查特別委員指名者姓名	五、二二		九	一九五
○帝國醫科大學ニ於ケル腦脊髓病治療ニ關スル建議案審查特別委員指名者姓名	五、二二		九	一九六
○輸入棉花關稅免除法律案審查特別委員指名者姓名	五、二二		九	一九六
○地租條例改正法律案審查特別委員指名者姓名	五、二二		九	一九七

○衆議院議員選擧法改正法律案審査特別委員指名者姓名	五、二二	九	一九八
○府縣監獄費及府縣監獄建築修繕費國庫支辨ニ關スル法律案審査特別委員當選者氏名	五、二二	九	一九九
○軍用電信條例法律案審査特別委員長及理事當選者氏名	五、二三	一〇	二一四
○帝國醫科大學ニ於ケル腦脊髓病治療ニ關スル建議案審査特別委員長及理事當選者氏名	五、二三	一〇	二一五
○輸入棉花關税免除法律案審査特別委員長及理事當選者氏名	五、二三	一〇	二一五
○地租條例改正法律案審査特別委員長及理事當選者氏名	五、二三	一〇	二一五
○衆議院議員選擧法改正法律案審査特別委員長及理事當選者氏名	五、二三	一〇	二一五
○府縣監獄費及府縣監獄建築修繕費國庫支辨ニ關スル法律案審査特別委員長及理事當選者氏名	五、二三	一〇	二一六
○陸軍召集旅費支出ニ關スル法律案審査特別委員指名者姓名	五、二三	一〇	二一六
○地租引當米過剩金下戻ノ請願審査特別委員指名者姓名	五、二三	一〇	二一七
○郡制改正法律案審査特別委員指名者姓名	五、二三	一〇	二一八
○質屋取締條例改正法律案審査特別委員指名者姓名	五、二三	一〇	二一八
○陸軍召集旅費支出ニ關スル法律案審査特別委員長及理事當選者氏名	五、二四	一一	二一九
○郡制改正法律案審査特別委員長及理事當選者氏名	五、二四	一一	二二三
○請願委員會ノ特別報告ニ係ル地租引當米過剩金下戻ノ請願審査特別委員長及理事當選者氏名	五、二四	一一	二二三
○質屋取締條例改正法律案審査特別委員長及理事當選者氏名	五、二四	一一	二二三
○(甲)豫定鐵道線路中私設鐵道會社ニ敷設許可ノ件ニ關スル法律案末項起草特別委員指名者姓名	五、二五	一二	二四八
○同上法案末項起草特別委員長及理事當選者氏名	五、二六	一三	二七一
○東京砲兵工廠据置運轉資本增加ニ關スル法律案審査特別委員指名者姓名	五、二六	一三	二七一
○國庫金出納上一時貸借ニ關スル法律案審査特別委員指名者姓名	五、二六	一三	二七二
○府縣非常土木費國庫補助法案審査特別委員當選者氏名	五、二六	一三	二七三
○東京砲兵工廠据置運轉資本增加ニ關スル法律案審査特別委員長及理事當選者氏名	五、二八	一四	二八五
○國庫金出納上一時貸借ニ關スル法律案審査特別委員長及理事當選者氏名	五、二八	一四	二八五
○府縣非常土木費國庫補助法案審査特別委員長及理事當選者氏名	五、二八	一四	二八五
○震災地方未納地租延納法案審査特別委員指名者姓名	五、二八	一四	二八六
○新聞紙條例中改正法律案協議委員指名者姓名	五、二八	一四	二九七
○震災地方未納地租延納法案審査特別委員長及理事當選者氏名	五、二九	一五	三〇八
○狩獵法案審査特別委員指名者姓名	五、二九	一五	三〇八
○明治二十三年法律第七十三號貯蓄銀行條例改正法律案審査特別委員指名者姓名	五、二九	一五	三〇九
○八重山群島瘴毒排除建議案審査特別委員指名者姓名	五、二九	一五	三一〇
○狩獵法案審査特別委員長及理事當選者氏名	五、三〇	一六	三三一
○明治二十三年法律第七十三號貯蓄銀行條例改正法律案審査特別委員長及理事當選者氏名	五、三〇	一六	三三一
○八重山群島瘴毒排除建議案審査特別委員長及理事當選者氏名	五、三〇	一六	三三一
○新聞紙條例中改正法律案兩院協議會議長及副議長當選者氏名	五、三〇	一六	三三二
○剩餘金支出ニ對スル決議案審査特別委員指名者姓名	五、三一	一七	三六三
○剩餘金支出ニ對スル決議案審査特別委員長及理事當選者氏名	六、一	一八	三七〇
○紙幣摸造取締法案審査特別委員指名者姓名	六、一	一八	三七〇
○紙幣摸造取締法案審査特別委員長及理事當選者氏名	六、二	一九	三八〇
● 報告			
○政府ヨリ緊急議決要求ノ件	五、一六	四	七四
○政府ヨリ緊急議決要求ノ件	五、一七	五	一〇七
○本院送附貴族院可決シタル議案件名ノ報告	五、一九	七	一五六
○政府ヨリ各省所管官有財産增減異動目錄送付ノ件	五、二一	八	一七四
○輸入棉花關税免除法律案提出者中時岡又左衛門君取消ノ件	五、二一	八	一七九
○現内閣ノ行爲ニ對スル本院ノ意志ヲ表明スヘキ議案起草特別委員長ノ報告	五、二一	八	一七九
○請願委員長ノ報告	五、二二	九	二〇〇
○國事ニ關スル犯罪ノ爲メ諸祿ヲ沒收セラレタル者ニ關スル法律案審査特別委員長報告	五、二二	九	二〇一
○綿絲輸出税免除法律案審査特別委員長報告	五、二二	九	二〇三
○政府ヨリ緊急議決要求ノ件	五、二三	一〇	二一二
○貴族院ニ於テ政府提出司法官試補實地修習期間ニ關スル法律案否決ノ報告	五、二三	一〇	二一三
○(乙)鐵道比較線路決定ニ關スル法律案審査特別委員長ノ報告	五、二三	一〇	二二四
○貴族院ニ於テ本院送附綿絲輸出税免除法律案可決ノ報告	五、二四	一一	二二七
○請願委員長小松三省君ノ報告	五、二四	一一	二三一
○(丙)鐵道比較線路決定ニ關スル法律案審査特別委員長ノ報告	五、二四	一一	二三四
○(丁)同上法案審査特別委員長ノ報告	五、二四	一一	二三五
○(戊)同上案審査特別委員長ノ報告	五、二四	一一	二三七
○(甲)豫定鐵道線路中私設鐵道會社ニ敷設許可ノ件ニ關スル法律案審査特別委員長報告	五、二四	一一	二四一
○(乙)同上案審査特別委員長ノ報告	五、二五	一二	二五二
○(丙)同上案審査特別委員長ノ報告	五、二五	一二	二五五
○鐵道敷設法中改正法案審査特別委員長報告	五、二五	一二	二五六
○(己)鐵道比較線路決定ニ關スル法律案審査特別委員長報告	五、二五	一二	二五八
○國税徵收法中改正法律案審査特別委員長報告	五、二五	一二	二五九
○明治二十二年勅令第百四十一號第一條改正法律案審査特別委員長報告	五、二五	一二	二六〇
○明治二十三年法律第四號中改正法律案審査特別委員長報告	五、二五	一二	二六一
○軍用電信條例法律案審査特別委員長報告	五、二五	一二	二六三
○實業教育費國庫補助法案審査特別委員長報告	五、二五	一二	二六四

○明治二十五年度豫備金支出ノ件審査特別委員長ノ報告	五、二六	一三	二七五
○市制中追加法律案審査特別委員長報告	五、二六	一三	二八〇
○國立銀行紙幣ノ通用及引換期限ニ關スル法律案審査特別委員長報告	五、二八	一四	二九〇
○明治二十三年法律第二十五號中追加法律案審査特別委員長報告	五、二八	一四	二九二
○陸軍召集旅費支出ニ關スル法律案審査特別委員理事ノ報告	五、二八	一四	二九三
○貴族院ニ於テ本院送付ノ議案可決ノ件名報告	五、二九	一五	三〇七
○請願委員長ノ報告	五、二九	一五	三一一
○明治二十七年度豫算追加案ニ付豫算委員長審査ノ報告	五、二九	一五	三一七
○貴族院ニ於テ本院送附ニ係ル議案可決ノ件名報告	五、三〇	一六	三二九
○司法大臣出席請求ノ建議ニ對シ政府ヨリ通牒ノ件	五、三一	一七	三四五
○鈴木充美君外一名提出判事ノ退職ニ關スル質問ニ對シ芳川司法大臣通牒ノ件	五、三一	一七	三四五
○貴族院ニ於テ本院送附ニ係ル鐵道比較線路決定ニ關スル法律案可決ノ報告	五、三一	一七	三四六
○地租引當米過剩金下戻ノ請願審査特別委員長ノ報告	五、三一	一七	三四七
○新聞紙條例中改正法律案兩院協議會議長ノ報告	五、三一	一七	三四八
○復祿並實業教育ニ關スル豫算追加案ニ付豫算委員長審査ノ報告	五、三一	一七	三五五
○東京砲兵工廠据置運轉資本增加ニ關スル法律案審査特別委員長ノ報告	五、三一	一七	三五六
○國庫金出納上一時貸借ニ關スル法律案審査特別委員長ノ報告	五、三一	一七	三五七
○明治二十六年度ニ於テ國庫剩餘金ヲ以テ豫算超過及豫算外支出ノ件審査特別委員長ノ報告	五、三一	一七	三五七
○上奏案審査特別委員長ノ報告	五、三一	一七	三六二
○貴族院ニ於テ兩院協議會ノ成案ニ係ル新聞紙條例中改正法律案否決ノ報告	六、一	一八	三六八
○剩餘金支出ニ對スル決議案審査特別委員長ノ報告	六、一	一八	三七一
○貴族院ニ於テ本院送附ニ係ル議案可決ノ件名報告	六、二	一九	三七九
○請願委員長ノ報告	六、二	一九	三八一
○豫算委員長ノ報告	六、二	一九	三八五
○明治二十六年度豫備金支出ノ件審査特別委員長報告	六、二	一九	三八七
● 政府委員ノ任命			
○政府委員氏名竝ニ所管	五、一六	四	六九
○政府委員氏名竝ニ所管	五、一九	七	一五五
● 國務大臣演説			
○伊藤内閣總理大臣施政ノ方針ニ關スル演説	五、一六	四	一〇四
○井上文部大臣實業教育費國庫補助法案提出ノ趣旨演説	五、一六	五	一一七
○渡邊大藏大臣明治二十七年度豫算追加案提出ノ趣旨演説	五、二九	一五	三一七
○井上文部大臣憲法第五十四條ノ解釋ニ關スル演説	五、三一	一七	三四八
○渡邊大藏大臣憲法第六十七條ニ關スル歲出ノ費項ニ付政府ヲ代表シテ本院ノ決議ニ同意スル旨ノ演説	五、三一	一七	三五三
○同大臣明治二十六年度ニ於テ國庫剩餘金ヲ以テ豫算超過及豫算外支出ノ件ニ付演説	五、三一	一七	三五八
○同大臣紙幣摸造取締法案提出ノ趣旨演説	五、三一	一七	三五九
● 政府委員ノ演説			
○鈴木遞信次官鐵道比較線路決定ニ關スル法律案提出ノ趣旨辯明	五、一七	五	一一八
○田尻大藏次官綿絲輸出税免除法律案提出ノ趣旨辯明	五、一七	五	一二四
○鈴木遞信次官鐵道敷設法中改正法律案提出ノ趣旨辯明	五、一八	六	一三九
○田尻大藏次官營業滿期國立銀行處分法案提出ノ趣旨辯明	五、一八	六	一四一
○同次官國事ニ關スル犯罪ノ爲メ諸祿ヲ沒收セラレタル者ニ關スル法律案提出ノ趣旨辯明	五、一八	六	一四二
○同次官國税徵收法中改正法律案提出ノ趣旨辯明	五、一八	六	一四二
○兒玉陸軍次官軍用電信條例法律案提出ノ趣旨辯明	五、二一	八	一八〇
○末松法制局長官衆議院議員選擧法改正法律案ニ反對ノ演説	五、二一	八	一八八
○兒玉陸軍次官陸軍召集旅費支出ニ關スル法律案提出ノ趣旨辯明	五、二二	九	二〇四
○田尻大藏次官國立銀行紙幣ノ通用及引換期限ニ關スル法律案提出ノ趣旨辯明	五、二四	一一	二三三
○同次官明治二十三年法律第二十五號中追加法律案提出ノ趣旨辯明	五、二四	一一	二三三
○野田陸軍監督長東京砲兵工廠据置運轉資本增加ニ關スル法律案提出ノ趣旨辯明	五、二五	一二	二六二
○田尻大藏次官國庫金出納上一時貸借ニ關スル法律案提出ノ趣旨辯明	五、二五	一二	二六五
○同次官ノ震災地方未納地租延納法案ニ返對ノ演説	五、二六	一三	二七九
○同次官ノ營業滿期國立銀行處分法案維持ノ演説	五、二八	一四	二八七
○野田監督長陸軍省所管豫算案維持ノ演説	五、二九	一五	三二三
○林外務次官外務省所管豫算案維持ノ演説	五、三〇	一六	三三三
○古市内務省土木局長内務省所管第九款ノ原案ヲ維持スル演説	五、三〇	一六	三三四
○北垣北海道廳長官内務省所管第十一款原案維持ノ演説	五、三〇	一六	三三六
○兒玉陸軍次官陸軍省所管豫算案維持ノ演説	五、三〇	一六	三三九
○松岡内務次官地租引當米過剩金下戻ノ請願及本請願ニ關聯セル政治問題ニ關シ反對ノ演説	五、三一	一七	三四八
○同次官地租引當米過剩金下戻ノ請願ニ關聯セル政治問題ニ關シ反對ノ演説	六、一	一八	三七五
○兒玉陸軍次官同上問題ニ反對ノ演説	六、一	一八	三七六
○田尻大藏次官及加藤大藏省主税局長明治二十六年豫備金支出ノ件ニ付少數者ノ意見ニ反對ノ演説	六、二	一九	三八八
● 宣告			
○膽振國室蘭港ヲ特別輸出港ニ追加法律案第一讀會ヲ開クノ宣告(緊急事件)	五、一七	五	一一四
○實業教育費國庫補助法案ノ第一讀會ヲ開キ其ノ朗讀省略ノ宣告(緊急事件)	五、一七	五	一一七
○鐵道比較線路決定ニ關スル法律案ノ第一讀會ヲ開クノ宣告(緊急事件)	五、一七	五	一一七
○(乙)鐵道比較線路決定ニ關スル法律案ノ第一讀會ヲ開クノ宣告(緊急事件)	五、一七	五	一二〇

○(丙)鐵道比較線路決定ニ關スル法律案ノ第一讀會ヲ開クノ宣告(緊急事件) 五、一七 五 一二〇

○(丁)鐵道比較線路決定ニ關スル法律案ノ第一讀會ヲ開クノ宣告(緊急事件) 五、一七 五 一二一

○(戊)鐵道比較線路決定ニ關スル法律案ノ第一讀會ヲ開クノ宣告(緊急事件) 五、一七 五 一二一

○(甲)豫定鐵道線路中私設鐵道會社ニ敷設許可ノ件ニ關スル法律案ノ第一讀會ヲ開クノ宣告(緊急事件) 五、一七 五 一二二

○(乙)豫定鐵道線路中私設鐵道會社ニ敷設許可ノ件ニ關スル法律案ノ第一讀會ヲ開クノ宣告(緊急事件) 五、一七 五 一二三

○(丙)同案ノ第一讀會ヲ開クノ宣告(緊急事件) 五、一七 五 一二三

○綿絲輸出税免除法律案ノ第一讀會ヲ開クノ宣告(緊急事件) 五、一七 五 一二四

○同案審査特別委員ノ選擧ヲ議事ニ付スルノ宣告 五、一七 五 一二四

○越中國伏木、後志國小樽兩港ニ於テ露領沿海州、薩哈嗹島及朝鮮國貿易ニ關スル船舶出入及貨物積卸許可法律案ノ第一讀會ヲ開クノ宣告(緊急事件) 五、一七 五 一二五

○同案ノ第三讀會ヲ開クノ宣告 五、一七 五 一二六

○琉球國那覇港ニ於テ清國貿易ニ關スル船舶出入及貨物積卸許可法律案ノ第一讀會ヲ開クノ宣告(緊急事件) 五、一七 五 一二七

○同案ノ第三讀會ヲ開クノ宣告 五、一七 五 一二八

○上奏案(大井憲太郎君外九名提出)ヲ議事ニ付スルノ宣告 五、一七 五 一二八

○同案討論中已ニ定刻來ルモ尙ホ引續キ議事ヲ開クノ宣告 五、一七 五 一二八

○同案ハ重大ノ問題ナルヲ以テ審議熟論ヲ望ムノ宣告 五、一七 五 一二九

○鐵道敷設法中改正法律案ノ第一讀會ヲ開クノ宣告(緊急事件) 五、一八 六 一三九

○(己)鐵道比較線路決定ニ關スル法律案ノ第一讀會ヲ開クノ宣告(緊急事件) 五、一八 六 一四〇

○營業滿期國立銀行處分法案ノ第一讀會ヲ開クノ宣告 五、一八 六 一四一

○同案審査特別委員ノ選擧ヲ議事ニ付スルノ宣告 五、一八 六 一四一

○國事ニ關スル犯罪ノ爲メ諸祿ヲ沒收セラレタル者ニ關スル法律案ノ第一讀會ヲ開クノ宣告 五、一八 六 一四一

○同案ノ審査特別委員選擧ヲ議事ニ付スルノ宣告 五、一八 六 一四二

○國税徴收法中改正法律案ノ第一讀會ヲ開クノ宣告 五、一八 六 一四二

○同案審査特別委員ノ選擧ヲ議事ニ付スルノ宣告 五、一八 六 一四二

○明治二十二年勅令第百四十一號第一條改正法律案ノ第一讀會ヲ開クノ宣告 五、一八 六 一四三

○同案ノ審査特別委員選擧ヲ議事ニ付スルノ宣告 五、一八 六 一四三

○明治二十三年法律第四號中改正法律案ノ第一讀會ヲ開クノ宣告 五、一八 六 一四四

○同案ノ審査特別委員選擧ヲ議事ニ付スルノ宣告 五、一八 六 一四四

○明治二十五年度豫備金支出ノ件及審査特別委員選擧ヲ議事ニ付スルノ宣告 五、一八 六 一四五

○明治二十五年度各特別會計豫算外支出ノ件ヲ議事ニ付スルノ宣告 五、一八 六 一四六

○同案ノ審査特別委員選擧ヲ議事ニ付スルノ宣告 五、一八 六 一四六

○明治二十六年度豫備金支出ノ件ヲ議事ニ付スルノ宣告 五、一八 六 一四七

○同件ノ審査特別委員選擧ヲ議事ニ付スルノ宣告 五、一八 六 一四七

○明治二十六年度ニ於テ國庫剩餘金ヲ以テ豫算超過及豫算外支出ノ件ヲ議事ニ付スルノ宣告 五、一八 六 一四八

○同件ノ審査特別委員選擧ヲ議事ニ付スルノ宣告 五、一八 六 一四八

○明治二十六年度ニ於テ中央備荒儲蓄金ヲ以テ豫算超過支出ノ件ヲ議事ニ付スルノ宣告 五、一八 六 一五〇

○同案ノ審査特別委員選擧ヲ議事ニ付スルノ宣告 五、一八 六 一五〇

○解散ニ關スル決議案(河野廣中君外一名提出)ヲ議事ニ付スルノ宣告 五、一八 六 一五一

○上奏案(片岡健吉君外五名提出)ヲ議事ニ付スルノ宣告 五、一九 七 一六六

○田畑地價特別修正法律案ノ第一讀會ヲ開クノ宣告 五、一九 七 一七〇

○古物商取締條例改正法律案ノ第一讀會ヲ開クノ宣告 五、一九 七 一七〇

○市制中東京市、京都市、大阪市ニ設ケタル特例廢止法律案ノ第一讀會ヲ開クノ宣告 五、一九 七 一七一

○市制中追加法律案ノ第一讀會ヲ開クノ宣告 五、一九 七 一七二

○軍用電信條例法律案ノ第一讀會ヲ開クノ宣告 五、二一 七 一八〇

○同案ノ審査特別委員選擧ノ宣告 五、二一 七 一八〇

○府縣監獄費及府縣監獄建築修繕費國庫支辨ニ關スル法律案ノ第一讀會ヲ開クノ宣告 五、二一 八 一八〇

○同案審査特別委員選擧ノ宣告 五、二一 八 一八一

○現内閣ノ行爲ニ對スル本院ノ意志ヲ表明スヘキ決議案ヲ議事ニ付スルノ宣告 五、二一 八 一八一

○新聞紙條例中改正法律案ノ第一讀會ヲ開クノ宣告 五、二一 八 一八三

○帝國醫科大學ニ於ケル腦脊髓病治療ニ關スル建議案ヲ議事ニ付スルノ宣告 五、二一 八 一八五

○輸入綿花關税免除法律案ノ第一讀會ヲ開クノ宣告 五、二一 八 一八六

○地租條例改正法律案ノ第一讀會ヲ開クノ宣告 五、二一 八 一八七

○衆議院議員選擧法改正法律案ノ第一讀會ヲ開クノ宣告 五、二一 八 一八八

○定刻來ルモ尙引續キ議事ヲ開クノ宣告 五、二一 八 一八八

○國事ニ關スル犯罪ノ爲メ諸祿ヲ沒收セラレタル者ニ關スル法律案第一讀會ノ續會ヲ開クノ宣告 五、二二 九 二〇一

○同案ノ第三讀會ヲ開クノ宣告 五、二二 九 二〇二

○綿絲輸出税免除法律案第一讀會ノ續會ヲ開クノ宣告 五、二二 九 二〇三

○陸軍召集旅費支出ニ關スル法律案ノ第一讀會ヲ開クノ宣告 五、二二 九 二〇三

○同案審査特別委員ノ選擧ヲ議事ニ付スルノ宣告 五、二二 九 二〇四

○條約改正建議案ヲ議事ニ付スルノ宣告 五、二二 九 二〇四

○郡制改正法律案ノ第一讀會ヲ開クノ宣告 五、二二 九 二〇七

○府縣制改正法律案ノ第一讀會ヲ開クノ宣告 五、二二 九 二〇七

○質屋取締條例改正法律案ノ第一讀會ヲ開クノ宣告 五、二二 九 二〇八

○(甲)鐵道比較線路決定ニ關スル法律案第一讀會ノ續會ヲ開クノ宣告 五、二三 一〇 二一九

○(乙)鐵道比較線路決定ニ關スル法律案ノ第一讀會ノ續會ヲ開クノ宣告 五、二三 一〇 二二四

○國立銀行紙幣ノ通用及引換期限ニ關スル法律案ノ第一讀會ヲ開クノ宣告 五、二四 一一 二三二

○同上案特別委員ノ選擧ヲ議事ニ付スルノ宣告 五、二四 一一 二三三

○明治二十三年法律第二十五號中追加法律案ノ第一讀會ヲ開クノ宣告 五、二四 一一 二三三

○同案ノ特別委員選擧ヲ議事ニ付スルノ宣告 五、二四 一一 二三四

○(丙)鐵道比較線路決定ニ關スル法律案第一讀會ノ續會ヲ開クノ宣告 五、二四 一一 二三四

○(丁)同上案ノ第一讀會ノ續會ヲ開クノ宣告 五、二四 一一 二三四

○同案ノ第三讀會ヲ開クノ宣告 五、二四 一一 二三七

○(戊)同上案第一讀會ノ續會ヲ開クノ宣告 五、二四 一一 二三七

○(甲)豫定鐵道線路中私設鐵道會社ニ敷設許可ノ件ニ關スル法律案第一讀會ノ續會ヲ開クノ宣告 五、二四 一一 二四〇

○同上案ノ第三讀會ヲ開クノ宣告 五、二五 一二 二五一

○(乙)同上案第一讀會ノ續會ヲ開クノ宣告 五、二五 一二 二五一

○(丙)同上案第一讀會ノ續會ヲ開クノ宣告 五、二五 一二 二五五

○鐵道敷設法中改正法律案第一讀會ノ續會ヲ開クノ宣告 五、二五 一二 二五六

○同上案ノ第三讀會ヲ開クノ宣告 五、二五 一二 二五七

○(己)鐵道比較線路決定ニ關スル法律案第一讀會ノ續會ヲ開クノ宣告 五、二五 一二 二五八

○國税徴收法中改正法律案第一讀會ノ續會ヲ開クノ宣告 五、二五 一二 二五九

○明治二十二年勅令第百四十一號第一條改正法律案第一讀會ノ續會ヲ開クノ宣告 五、二五 一二 二六〇

○明治二十三年法律第四號中改正法律案第一讀會ノ續會ヲ開クノ宣告 五、二五 一二 二六一

○東京砲兵工廠据置運轉資本增加ニ關スル法律案ノ第一讀會ヲ開クノ宣告 五、二五 一二 二六二

○軍用電信條例法律案第一讀會ノ續會ヲ開クノ宣告 五、二五 一二 二六三

○實業教育費國庫補助法案第一讀會ノ續會ヲ開クノ宣告 五、二五 一二 二六四

○國庫金出納上一時貸借ニ關スル法律案第一讀會ヲ開クノ宣告 五、二五 一二 二六五

○同上案特別委員選擧ヲ議事ニ付スルノ宣告 五、二五 一二 二六五

○府縣非常土木費國庫補助法案ノ第一讀會ヲ開クノ宣告 五、二五 一二 二六七

○明治二十五年度豫備金支出ノ件ヲ議事ニ付スルノ宣告 五、二六 一三 二七四

○明治二十五年度各特別會計豫算外支出ノ件ヲ議事ニ付スルノ宣告 五、二六 一三 二七五

○明治二十六年度豫備金支出ノ件ヲ議事ニ付スルノ宣告 五、二六 一三 二七五

○國家ノ歳出入決算ニ對スル帝國議會ノ權利ニ關スル件ヲ議事ニ付スルノ宣告 五、二六 一三 二七八

○震災地方未納地租延納法案ノ第一讀會ヲ開クノ宣告 五、二六 一三 二七八

○市制中東京市京都市大阪市ニ設ケタル特例廢止法律案ノ第一讀會ノ續會ヲ開クノ宣告 五、二六 一三 二七九

○市制中追加法律案ノ第一讀會ノ續會ヲ開クノ宣告 五、二六 一三 二八〇

○古物商取締條例改正法律案第一讀會ノ續會ヲ開クノ宣告 五、二六 一三 二八一

○營業滿期國立銀行處分法案ノ第一讀會ノ續會ヲ開クノ宣告 五、二八 一四 二八七

○國立銀行紙幣ノ通用及引換期限ニ關スル法律案第一讀會ノ續會ヲ開クノ宣告 五、二八 一四 二九〇

○同上法律案ノ第三讀會ヲ開クノ宣告 五、二八 一四 二九一

○明治二十三年法律第二十五號中追加法律案第一讀會ノ續會ヲ開クノ宣告 五、二八 一四 二九一

○同上案ノ第三讀會ヲ開クノ宣告 五、二八 一四 二九三

○陸軍召集旅費支出ニ關スル法律案第一讀會ノ續會ヲ開クノ宣告 五、二八 一四 二九三

○狩獵法案ノ第一讀會ヲ開クノ宣告 五、二八 一四 二九五

○同上案特別委員選擧ヲ議事ニ付スルノ宣告 五、二八 一四 二九五

○新聞紙條例中改正法律案ヲ議事ニ付スルノ宣告 五、二八 一四 二九六

○銀行條例改正法律案ノ第一讀會ヲ開クノ宣告 五、二八 一四 二九九

○明治二十三年法律第七十三號貯蓄銀行條例改正法律案ノ第一讀會ヲ開クノ宣告 五、二八 一四 三〇一

○八重山群島瘴毒排除建議案ヲ議事ニ付スルノ宣告 五、二八 一四 三〇二

○第六議會々期延長上奏案ヲ議事ニ付スルノ宣告 五、二八 一四 三〇二

○明治二十七年度豫算追加案ノ會議ヲ開クノ宣告 五、二九 一五 三一六

○同上 五、三〇 一六 三三三

○同上 五、三一 一七 三四九

○明治二十七年度豫算追加案中憲法第六十七條ニ關スル費項ニ付本院ノ修正決議ニ對シ政府ノ同意ヲ求ムルノ宣告 五、三一 一七 三五三

○豫算外國庫ノ負擔トナルヘキ契約ヲ爲スヲ要スルモノ、會議ヲ開クノ宣告 五、三一 一七 三五四

○各特別會計豫算追加案ノ會議ヲ開クノ宣告 五、三一 一七 三五四

○復祿ニ關スル豫算追加案ノ會議ヲ開クノ宣告 五、三一 一七 三五五

○實業教育ニ關スル豫算追加案ノ會議ヲ開クノ宣告 五、三一 一七 三五五

○東京砲兵工廠据置運轉資本增加ニ關スル法律案ノ第一讀會ノ續會ヲ開クノ宣告 五、三一 一七 三五六

○國庫金出納上一時貸借ニ關スル法律案第一讀會ノ續會ヲ開クノ宣告 五、三一 一七 三五六

○明治二十六年度ニ於テ國庫剩餘金ヲ以テ豫算超過及豫算外支出ノ件ヲ議事ニ付スルノ宣告 五、三一 一七 三五七

○明治二十六年度ニ於テ中央備荒儲蓄金ヲ以テ豫算超過支出ノ件ヲ議事ニ付スルノ宣告 五、三一 一七 三五八

○紙幣模造取締法案ノ第一讀會ヲ開クノ宣告 五、三一 一七 三五九

○同上法案ノ審査ヲ付託スヘキ特別委員ノ選擧ヲ議事ニ付スルノ宣告 五、三一 一七 三五九

○上奏案(片岡健吉君外五名提出)ヲ議事ニ付スルノ宣告 五、三一 一七 三六二

○治水ニ關スル建議案ヲ議事ニ付スルノ宣告 六、一 一八 三七二

○地租引當米過剩金下戻ノ請願ヲ議事ニ付スルノ宣告 六、一 一八 三七五

○軍用電信條例法律案ヲ議事ニ付スルノ宣告 六、二 一九 三八五
○北海道千島移民保護費ニ關スル明治二十七年度豫算追加案ノ會議ヲ開クノ宣告 六、二 一九 三八六
○明治二十六年度豫備金支出ノ件ヲ議事ニ付スルノ宣告 六、二 一九 三八七

● 質問及答辯

○金玉均事件ニ關シ政府ヘ質問(鈴木充美君提出) 五、一七 五 一一二
○裁判所構成法第七十四條ニ關スル件ニ付政府ヘ質問(鈴木充美君外二名提出) 五、一七 五 一一三
○祿高處分ニ關スル件ニ付政府ヘ質問(首藤陸三君外一名提出) 五、一七 五 一一三
○國事ニ關スル犯罪ノ爲メ諸祿ヲ沒收セラレタル者ニ關スル法律案ニ對スル件ニ付政府ヘ質問(山口千代作君外二名提出) 五、一八 六 一三四
○金玉均事件ニ關シ清國政府ヘ對スル處置ノ件ニ付政府ヘ質問(守屋此助君提出) 五、一八 六 一三四
○帝國ト外國トノ條約改正ニ關スル件ニ付政府ヘ質問(鳩山和夫君外二名提出) 五、二一 八 一七四
○條約改正ニ關スル件ニ付政府ヘ質問(坂本則美君外一名提出) 五、二一 八 一七四
○國事ニ關スル犯罪ノ爲メ諸祿ヲ沒收セラレタル者ニ關スル法律案ノ質問ニ對シ渡邊大藏大臣ノ答辯 五、二二 九 一九一
○宮城縣手作前地ニ關スル件ニ付政府ヘ質問(大久保端造君提出) 五、二二 九 一九二
○明治二十七年勅令第四十一號ニ關スル件ニ付政府ヘ質問(野出鍋三郎君提出) 五、二四 一一 二二七
○神戸大阪間鐵道複線敷設ニ關スル件ニ付政府ヘ質問(加藤平四郎君提出) 五、二五 一二 二四六
○司法行政監督ニ關スル件ニ付政府ヘ質問(大岡育造君提出) 五、二五 一二 二四六
○裁判所構成法第七十四條ニ關スル質問ニ對シ芳川司法大臣ノ答辯 五、二六 一三 二七〇
○沖繩縣下八重山列島石垣島官有地貸下ニ關スル件ニ付政府ヘ質問(木内信君提出) 五、二六 一三 二七〇
○近海密獵船取締方法ニ關スル件ニ付政府ヘ質問(土居光華君外一名提出) 五、二六 一三 二七一
○國庫剩餘金ニ關スル件ニ付政府ヘ質問(藤金作君提出) 五、二八 一四 二八四
○地租輕減ニ關スル件ニ付政府ヘ質問(長谷川泰君提出) 五、二八 一四 二八四
○神戸大阪間鐵道複線敷設ニ關スル質問ニ對シ黒田遞信大臣ノ答辯 五、二九 一五 三〇六
○岐阜縣官吏ニ關スル件ニ付政府ヘ質問(小室重弘君外一名提出) 五、二九 一五 三〇七
○清國及香港ニ於テ流行スル傳染病ニ關スル件ニ付政府ヘ質問(脇阪行三君外一名提出) 五、二九 一五 三〇七
○司法行政監督ニ關スル質問ニ對シ芳川司法大臣ノ答辯 五、三〇 一六 三二九
○金玉均事件ニ關スル質問ニ對シ陸奥外務大臣ノ答辯 五、三〇 一六 三二九
○曹洞宗永平寺住職森田悟由投票不正調査ノ件ニ付政府ヘ質問(足立孫六君提出) 五、三〇 一六 三二九
○曹洞宗ニ關スル件ニ付政府ヘ質問(小間粛君外七名提出) 五、三〇 一六 三二九
○小金ケ原開墾地紛擾ニ關スル件ニ付政府ヘ質問(田中正造君外一名提出) 五、三〇 一六 三三〇
○現内閣不信任ニ關スル件ニ付政府ヘ質問(長谷川泰君提出) 五、三〇 一六 三三〇
○岐阜縣官吏ニ關スル質問ニ對シ内務大臣臨時代理芳川司法大臣ノ答辯 五、三一 一七 三四六
○沖繩縣下八重山列島石垣島官有地貸下ニ關スル質問ニ對シ同上大臣ノ答辯 五、三一 一七 三四六
○明治二十七年勅令第四十一號ニ關スル質問竝ニ金玉均事件ニ關シ清國政府ヘ對スル處置ノ質問ニ對シ陸奥外務大臣ノ答辯 五、三一 一七 三四六
○清國及香港ニ於テ流行スル傳染病ニ關スル質問ニ對シ内務大臣臨時代理芳川司法大臣ノ答辯 五、三一 一七 三四六
○小學校教科用圖書審查委員會ニ關スル件ニ付政府ヘ質問(鹿島秀麿君提出) 五、三一 一七 三四六
○北海道炭礦鐵道會社ニ關スル件ニ付政府ヘ質問(田中正造君外六名提出) 五、三一 一七 三四六
○石川縣會違法事件ニ關スル件ニ付政府ヘ質問(武市彰一君外一名提出) 五、三一 一七 三四七
○赤痢病豫防ニ關スル件ニ付政府ヘ質問(長谷川泰君外一名提出) 五、三一 一七 三四七
○金玉均事件ニ關スル件ニ付政府ヘ再質問(鈴木充美君提出) 五、三一 一七 三四七
○地租輕減ニ關スル質問ニ對シ渡邊大藏大臣ノ答辯 六、一 一八 三六八
○帝國ト外國トノ條約改正ニ關スル質問ニ對シ陸奥外務大臣ノ答辯 六、一 一八 三六八
○帝國普通教育ノ主義竝ニ其教科書檢定ノ方針ニ關スル件ニ付政府ヘ質問(柏田盛文君外一名提出) 六、一 一八 三六八
○判事ノ懲戒裁判ニ關スル件ニ付政府ヘ質問(林和一君提出) 六、一 一八 三六八
○裁判官ニ關スル件ニ付政府ヘ質問(野出鍋三郎君外一名提出) 六、一 一八 三六八
○祿高處分ニ關スル質問ニ對シ渡邊大藏大臣ノ答辯 六、二 一九 三七八
○金玉均事件ニ關スル再質問ニ對シ竝ニ條約改正ニ關スル質問ニ對シ陸奥外務大臣ノ答辯 六、二 一九 三七八
○國庫剩餘金ニ關スル質問ニ對シ渡邊大藏大臣ノ答辯 六、二 一九 三七八
○沖繩縣下八重山列島石垣島官有地貸下ニ關スル件ニ付政府ヘ再質問(木内信君提出) 六、二 一九 三七九
○山林不當交換ニ關スル件ニ付政府ヘ質問(田中正造君提出) 六、二 一九 三七九
○福島縣第二區選擧干渉ニ關スル件ニ付政府ヘ質問(高木正年君提出) 六、二 一九 三七九
○明治二十七年勅令第四十一號ニ關スル件ニ付政府ヘ再質問(野出鍋三郎君提出) 六、二 一九 三七九

● 政府提出議案

○綿絲輸出税免除法律案 五、一六 四 七二
○越中國伏木、後志國小樽兩港ニ於テ露領沿海州、薩哈嗹島及朝鮮貿易ニ關スル船舶出入及貨物積卸許可法律案 五、一六 四 七二
○膽振國室蘭港ヲ特別輸出港ニ追加法律案 五、一六 四 七二
○琉球國那覇港ニ於テ清國貿易ニ關スル船舶出入及貨物積卸許可法律案 五、一六 四 七二
○實業教育費國庫補助法案 五、一六 四 七二
○鐵道比較線路決定ニ關スル法律案(五通) 五、一六 四 七二

○豫定鐵道線路中私設鐵道會社ニ敷設許可ノ件ニ關スル法律案(三通) 五、一六 四 七二
○營業滿期國立銀行處分法案 五、一六 四 七二
○國事ニ關スル犯罪ノ爲メ諸祿ヲ沒收セラレタル者ニ關スル法律案 五、一六 四 七二
○國税徴收法中改正法律案 五、一六 四 七三
○明治二十二年勅令第百四十一號第一條改正法律案 五、一六 四 七三
○明治二十三年法律第四號中改正法律案 五、一六 四 七三
○明治二十四年度歳入歳出總決算 五、一六 四 七三
○明治二十四年度各特別會計歳入歳出決算 五、一六 四 七三
○明治二十四年度歳入歳出決算檢查報告 五、一六 四 七三
○明治二十六年度豫備金支出ノ件 五、一六 四 七三
○明治二十六年度ニ於テ國庫剩餘金ヲ以テ豫算超過及豫算外支出ノ件 五、一六 四 七三
○明治二十六年度ニ於テ中央備荒儲蓄金ヲ以テ豫算超過支出ノ件 五、一六 四 七三
○明治二十五年度豫備金支出ノ件 五、一六 四 七三
○明治二十五年各特別會計豫算外支出ノ件 五、一六 四 七四
○豫算外國庫ノ負擔トナルヘキ契約ヲ爲スヲ要スル件 五、一六 四 七四
○明治二十七年度歳入歳出總豫算追加案竝明治二十七年度各特別會計歳入歳出豫算追加案 五、一六 四 七四
○鐵道敷設法中改正法律案 五、一七 五 一〇六
○鐵道比較線路決定ニ關スル法律案 五、一七 五 一〇六
○軍用電信條例法律案 五、一七 五 一〇六
○陸軍召集旅費支出ニ關スル法律案 五、一七 五 一〇六
○東京砲兵工廠据置運轉資本增加ニ關スル法律案 五、二二 九 一九二
○明治二十三年法律第二十五號中追加法律案 五、二三 一〇 二一二
○國立銀行紙幣ノ通用及引換期限ニ關スル法律案 五、二三 一〇 二一二
○明治二十七年度歳入歳出總豫算追加案 五、二九 一五 三〇七
○同上案 五、三〇 一六 三三〇
○明治二十七年度特別會計歳入歳出豫算追加案 五、三一 一七 三四七
○明治二十七年度歳入歳出總豫算追加案 六、一 一八 三六九

● 議員提出議案

○上奏案(大井憲太郎君外九名提出) 五、一六 四 七七
○田畑地價特別修正法律案(東尾平太郎君外二十三名提出) 五、一六 四 七八
○解散ニ關スル決議案(河野廣中君外一名提出) 五、一六 四 七九
○會期ニ關スル決議案(山田東次君外一名提出) 五、一六 四 七九
○古物商取締條例改正法律案(森東一郎君外十名提出) 五、一六 四 七九
○上奏案(片岡健吉君外五名提出) 五、一六 四 八〇
○市制中東京市、京都市、大阪市ニ設ケタル特例廢止法律案(加藤喜右衛門君外二名提出) 五、一六 四 八〇
○市制中追加法律案(加藤喜右衛門君外二名提出) 五、一六 四 八〇
○帝國醫科大學ニ於ケル腦脊髓病治療ニ關スル建議案(長谷川泰君提出) 五、一六 四 八〇
○狩獵法案(角田眞平君外一名提出) 五、一六 四 八一
○市制追加法律案(角田眞平君外四名提出) 五、一六 四 八一
○明治二十二年法律第十二號廢止法律案(角田眞平君外四名提出) 五、一六 四 八一
○明治二十三年法律第八十四號改正法律案(肥塚龍君提出) 五、一六 四 八一
○新聞紙法案(箕浦勝人君提出) 五、一六 四 八二
○輸入棉花關税免除法律案(栗原亮一君外九名提出) 五、一六 四 八二
○地租條例改正法律案(木暮武太夫君外三名提出) 五、一六 四 八二
○府縣非常土木費國庫補助法案(林有造君外三名提出) 五、一六 四 八二
○郡制改正法律案(田艇吉君外五名提出) 五、一六 四 八三
○府縣制改正法律案(田艇吉君外五名提出) 五、一六 四 八三
○衆議院議員選擧法改正法律案(山田東次君外一名提出) 五、一六 四 八三
○條約改正建議案(三崎龜之助君外一名提出) 五、一六 四 八三
○輸入棉花關税免除法律案(中野武營君外一名提出) 五、一六 四 八四
○登記法改正法律案(野出鍋三郎君外三名提出) 五、一六 四 八四
○新聞紙法案(加藤平四郎君外二名提出) 五、一六 四 八四
○質屋取締條例改正法律案(東尾平太郎君外六名提出) 五、一六 四 八四
○海關税法案(栗原亮一君提出) 五、一六 四 八五
○特別輸出港追加法律案(阿部興人君提出) 五、一六 四 八五
○史料蒐輯ニ關スル建議案(神鞭知常君外一名提出) 五、一六 四 八五
○明治二十年勅令第六十七號保安條例廢止法律案(魚住逸治君提出) 五、一六 四 八五
○銀行條例改正法律案(田中源太郎君外七名提出) 五、一六 四 八五
○明治二十三年法律第七十三號貯蓄銀行條例改正法律案(田中源太郎君外七名提出) 五、一六 四 八六
○狩獵法案(大島信君提出) 五、一六 四 八六
○震災地方未納地租延納法案(小室重弘君外八名提出) 五、一六 四 八六
○質屋取締條例改正法律案(佐々木正藏君外一名提出) 五、一六 四 八七
○第六議會會期延長上奏案(神鞭知常君外四名提出) 五、一六 四 八七
○社寺境外土地還付ニ關スル法律案(今井磯一郎君提出) 五、一六 四 八七
○社寺林法案(今井磯一郎君提出) 五、一六 四 八七
○府縣監獄費國庫支辨ニ關スル法律案(大岡育造君外三名提出) 五、一六 四 八七
○郡制改正法律案(福田久松君外三名提出) 五、一六 四 八八
○府縣制改正法律案(福田久松君外三名提出) 五、一六 四 八八
○明治十七年布告第七號地租條例中改正法律案(加藤六藏君提出) 五、一六 四 八八
○八重山群島瘴毒排除建議案(大島信君提出) 五、一六 四 八八
○直輸出奬勵法案(神鞭知常君外三名提出) 五、一七 五 一〇九
○生絲檢查所法案(魚住逸治君外二名提出) 五、一七 五 一〇九
○蠶種檢查法案(駒林廣運君外七名提出) 五、一七 五 一〇九
○蠶業傳習所建議案(新井毫君外五名提出) 五、一七 五 一一〇
○新聞紙條例中改正法律案(野出鍋三郎君外一名提出) 五、一七 五 一一〇

○私設鐵道條例改正追加法律案（加賀美嘉兵衛君外四名提出） 五、一七 五 一一〇
○北海道議會法案（加藤政之助君外五名提出） 五、一七 五 一一〇
○明治二十年勅令第六號廢止法律案（工藤行幹君外五名提出） 五、一七 五 一一一
○明治十三年第十七號布告營業税雜種税則中追加法律案（加藤六藏君外五名提出） 五、一七 五 一一一
○明治十三年第十六號布告地方税規則中改正法律案（鹿島秀麿君外五名提出） 五、一七 五 一一一
○鑛業條例改正法律案（中村彌六君外一名提出） 五、一七 五 一一二
○地租條例改正法律案（小笠原定一君外二名提出） 五、一七 五 一一二
○車税免除法律案（高木正年君外四名提出） 五、一七 五 一一二
○鐵道敷設法改正追加法律案（加賀美嘉兵衛君外四名提出） 五、一八 六 一三四
○外國ニ輸出スル物品ニ課スル海關税免除法律案（大岡育造君外三名提出） 五、一八 六 一三四
○菓子税免除法律案（高木正年君外五名提出） 五、一八 六 一三五
○鐵道敷設法改正法律案（加賀美嘉兵衛君外四名提出） 五、一八 六 一三五
○鐵道敷設法中改正法律案（時岡又左衛門君提出） 五、一八 六 一三五
○鑛業條例改正法律案（西山志澄君外三名提出） 五、一九 七 一五六
○生絲檢查所法案（影山秀樹君外二名提出） 五、一九 七 一五七
○越前國敦賀港ニ於テ露領沿海州、薩哈嗹島及朝鮮國貿易ニ關スル船舶ノ出入及貨物積卸許可法律案（時岡又左衛門君外一名提出） 五、一九 七 一五七
○島取縣伯耆國境港ニ朝鮮國及露領浦鹽斯德港等貿易ニ關スル船舶ノ出入及貨物ノ積卸ヲ許スノ法律案（渡部芳造君外一名提出） 五、二一 八 一七四
○鐵道敷設法中追加法律案（井上彦左衛門君外一名提出） 五、二二 九 一九二
○古社寺保存ニ關スル建議案（竹村藤兵衛君外三名提出） 五、二二 九 一九三
○治水ニ關スル建議案（湯本義憲君外二十二名提出） 五、二二 九 一九三
○鐵道敷設法中改正法律案（坂本理一郎君外一名提出） 五、二二 九 一九四
○島根縣石見國濱田港ニ於テ朝鮮貿易ニ關スル船舶出入及貨物積卸許可法律案（恒松隆慶君外四名提出） 五、二三 一〇 二一三
○電話事業ニ關スル建議案（中島祐八君提出） 五、二三 一〇 二一四
○北海道ニ鐵道ヲ敷設シ及港灣修築ニ關スル建議案（中村彌六君外三名提出） 五、二三 一〇 二一四
○明治二十三年法律第七號廢止法律案（草刈親明君外三名提出） 五、二四 一一 二二八
○明治二十三年法律第五十號民事訴訟法施行條例第十二條削除法律案（草刈親明君外三名提出） 五、二四 一一 二二八
○明治十八年布告第二號廢止法律案（草刈親明君外三名提出） 五、二四 一一 二二八
○外國畜類傳染病侵入ノ豫防法案（元田肇君提出） 五、二四 一一 二二九
○市制第九條改正法律案（田艇吉君外一名提出） 五、二四 一一 二二九
○町村制第九條改正法律案（同上） 五、二四 一一 二二九
○明治十五年第七十號布告廢止法律案（濱名信平君外一名提出） 五、二四 一一 二二九
○鐵道敷設法中追加法律案（重岡薫五郎君外四名提出） 五、二五 一二 二四六
○貴族院議員男爵小澤武雄ノ陸軍中將免官ニ關スル上奏案（長谷場純孝君外三名提出） 五、二五 一二 二四七
○生絲直輸出奬勵法案（櫻井知則君外三名提出） 五、二五 一二 二四七
○酒造税則中改正法律案（金井貢君外七名提出） 五、二五 一二 二四七
○酒造税則附則中改正法律案（金井貢君外七名提出） 五、二五 一二 二四八
○富山縣下射水郡ヲ分割シ氷見郡ヲ置クノ法律案（稻垣示君外三名提出） 五、二五 一二 二四八
○鐵道敷設法中改正法律案（關野善次郎君外四名提出） 五、二八 一四 二八四
○同上案（阿部興人君外三名提出） 五、二八 一四 二八四
○千島艦事件ニ關スル決議案（岸小三郎君外二名提出） 五、三〇 一六 三三〇
○國庫剩餘金支出ニ關スル決議案（鎌田榮吉君外二名提出） 五、三〇 一六 三三〇
○復祿竝ニ祿高不當處分訂正ノ建議案（首藤陸三君外四名提出） 五、三〇 一六 三三〇
○特赦權ニ關スル建議案（大久保端造君提出） 五、三一 一七 三四七
○小學教科書ノ府縣審查委員會廢止建議案（土居光華君外一名提出） 六、一 一八 三六九
○條約ニ關スル決議案（鈴木重遠君外五名提出） 六、一 一八 三六九
○神祇官設置上奏案（加藤喜右衛門君外三名提出） 六、一 一八 三六九
○登記法改正法律案（足立孫六君提出） 六、二 一九 三八〇
○明治二十三年三月法律第十三號廢止法律案（同君提出） 六、二 一九 三八〇

● 貴族院提出議案

○府縣監獄費及府縣監獄建築修繕費國庫支辨ニ關スル法律案 五、一七 五 一〇六
○狩獵法案 五、二二 九 一九二
○官吏恩給法及遺族扶助法補則法律案 六、二 一九 三八〇

● 貴族院ヨリ送附議案

○國庫金出納上一時貸借ニ關スル法律案 五、二二 九 一九二
○新聞紙條例中改正法律案 五、二八 一四 二八四
○紙幣模造取締法案 五、二九 一五 三〇七
○軍用電信條例法律案 六、一 一八 三六八

● 動議

○西山志澄君ヨリ膽振國室蘭港ヲ特別輸出港ニ追加法律案ノ審查特別委員ヲ設クルノ動議（否決） 五、一七 五 一一五
○東尾平太郎君ヨリ實業教育費國庫補助法案ノ審查特別委員ヲ設クルノ動議（可決） 五、一七 五 一一七
○竹内正志君ヨリ鐵道比較線路決定ニ關スル法律案ノ審查特別委員ヲ設クルノ動議（可決） 五、一七 五 一一八
○中村彌六君ヨリ同案ノ審查特別委員ハ當日ヨリ三日間ニ報告スルノ動議（否決） 五、一七 五 一一九
○加藤喜右衛門君ヨリ（乙）鐵道比較線路決定ニ關スル法律案ノ審查ハ（甲）同上法律案ノ審查特別委員ニ付託スルノ動議（可決） 五、一七 五 一二〇
○同君ヨリ（丙）鐵道比較線路決定ニ關スル法律案ノ審查ハ（甲）同上法律案ノ審查特別委員ニ付託スルノ動議（可決） 五、一七 五 一二〇

○同君ヨリ（丁）鐵道比較線路決定ニ關スル法律案ノ審查ハ（甲）同上法律案ノ審查特別委員ニ付託スルノ動議（可決） 五、一七 五 一二一
○同君ヨリ（戊）鐵道比較線路決定ニ關スル法律案ノ審查ハ（甲）同上法律案ノ審查特別委員ニ付託スルノ動議（可決） 五、一七 五 一二二
○加藤六藏君ヨリ（甲）豫定鐵道線路中私設鐵道會社ニ敷設許可ノ件ニ關スル法律案ノ審查ハ（甲）鐵道比較線路決定ニ關スル法律案ノ審查特別委員ニ付託スルノ動議（可決） 五、一七 五 一二二
○同君ヨリ（乙）同上案ノ審查ハ（甲）同上案ノ審查特別委員ニ付託スルノ動議（可決） 五、一七 五 一二三
○天埜伊左衛門君ヨリ上奏案討論終結ノ動議（可決） 五、一七 五 一二九
○櫻井知則君ヨリ鐵道敷設法中改正法律案ノ審查ハ（甲）鐵道比較線路決定ニ關スル法律案審查特別委員ニ付託スルノ動議（可決） 五、一八 六 一三九
○同君ヨリ（己）鐵道比較線路決定ニ關スル法律案ノ審查ハ（甲）同上案ノ審查特別委員ニ付託スルノ動議（可決） 五、一八 六 一四〇
○河島醇君ヨリ營業滿期國立銀行處分法案ノ審查特別委員ノ選擧ハ議長ノ指名ニ依ルノ動議（可決） 五、一八 六 一四一
○江原素六君ヨリ國事ニ關スル犯罪ノ爲メ諸祿ヲ沒收セラレタル者ニ關スル法律案ノ審查特別委員ハ議長ノ指名ニ依ルノ動議（異議ナシ） 五、一八 六 一四二
○加藤六藏君ヨリ國税徵收法中改正法律案ノ審查特別委員選擧ハ議長ノ指名ニ依ルノ動議（可決） 五、一八 六 一四三
○同君ヨリ明治二十二年勅令第百四十一號第一條改正法律案ノ審查ハ國税徵收法中改正法律案審查特別委員ニ付託スルノ動議（異議ナシ） 五、一八 六 一四三
○時岡又左衛門君ヨリ明治二十三年法律第四號中改正法律案ノ審查ハ國税徵收法中改正法律案審查特別委員ニ付託スルノ動議（異議ナシ） 五、一八 六 一四四
○井上彦左衛門君ヨリ明治二十五年度豫備金支出ノ件審查特別委員ハ議長ノ指名ニ依ルノ動議（可決） 五、一八 六 一四五
○同君ヨリ明治二十五年度各特別會計豫算外支出ノ件審查ハ明治二十五年度豫備金支出ノ件審查特別委員ニ付託スルノ動議（可決） 五、一八 六 一四六
○加藤喜右衛門君ヨリ明治二十六年度豫備金支出ノ件審查ハ明治二十五年度豫備金支出ノ件審查特別委員ニ付託スルノ動議（可決） 五、一八 六 一四七
○星亨君ヨリ明治二十六年度ニ於テ國庫剩餘金ヲ以テ豫算超過及豫算外支出ノ件審查特別委員ハ各部一名宛ヲ選出スルノ動議（可決） 五、一八 六 一五〇
○加藤喜右衛門君ヨリ明治二十六年度ニ於テ中央備荒儲蓄金ヲ以テ豫算超過支出ノ件審查ハ明治二十六年度ニ於テ國庫剩餘金ヲ以テ豫算超過及豫算外支出ノ件審查特別委員ニ付託スルノ動議（異議ナシ） 五、一八 六 一五一
○前川槇造君ヨリ解散ニ關スル決議案（河野廣中君外一名提出）討論終結ノ動議（可決） 五、一八 六 一五二
○橋本久太郎君ヨリ神鞭知常君提出ノ緊急問題討論終結ノ動議（可決） 五、一九 七 一六六
○箕浦勝人君ヨリ上奏案ノ特別委員選擧ハ議長ノ指名ニ依ルノ動議（可決） 五、一九 七 一六八
○工藤行幹君ヨリ上奏案（片岡健吉君外五名提出）審查特別委員付託ノ動議（可決） 五、一九 七 一六九
○大村和吉郎君ヨリ田畑地價特別修正法律案審查特別委員選擧ノ動議（可決） 五、一九 七 一七〇
○時岡又左衛門君ヨリ古物商取締條例改正法律案ノ審查特別委員選擧ノ動議（可決） 五、一九 七 一七〇
○同君ヨリ市制中東京市、京都市、大阪市ニ設ケタル特例廢止法律案ノ審查特別委員選擧ノ動議（可決） 五、一九 七 一七一
○同君ヨリ市制中追加法律案ハ同上案ノ特別委員ニ付託スルノ動議（可決） 五、一九 七 一七二
○伊藤大八君ヨリ軍用電信條例法律案審查特別委員ノ選擧ハ議長ノ指名ニ依ルノ動議（可決） 五、二一 八 一八〇
○草刈親明君ヨリ府縣監獄費及府縣監獄建築修繕費國庫支辨ニ關スル法律案審查特別委員ハ各部選擧ノ動議（可決） 五、二一 八 一八一
○江原素六君ヨリ議事日程變更ノ動議（可決） 五、二一 八 一八一
○綾井武夫君ヨリ現内閣ノ行爲ニ對スル本院ノ意志ヲ表明スヘキ決議案ノ修正動議（否決） 五、二一 八 一八二
○野出鍋三郎君ヨリ議事日程變更ノ動議（可決） 五、二一 八 一八三
○工藤行幹君ヨリ帝國醫科大學ニ於ケル腦脊髓病治療ニ關スル建議案審查特別委員選擧ノ動議（可決） 五、二一 八 一八五
○加藤政之助君ヨリ輸入棉花關税免除法律案審查特別委員ノ選擧ハ議長ノ指名ニ依ルノ動議（可決） 五、二一 八 一八六
○加藤六藏君ヨリ地租條例改正法律案ノ審查特別委員選擧ハ議長ノ指名ニ依ルノ動議（可決） 五、二一 八 一八七
○長壽彦君ヨリ衆議院議員選擧法改正法律案審查特別委員付託ノ動議（可決） 五、二一 八 一八八
○奥三郎兵衛君ヨリ綿絲輸出税免除法律案ノ讀會省略、直ニ確定決議ヲ爲スノ動議（可決） 五、二二 九 二〇三
○吉本榮吉君ヨリ陸軍召集旅費支出ニ關スル法律案審查特別委員ノ選擧ハ議長ノ指名ニ依ルノ動議（可決） 五、二二 九 二〇四
○大久保端造君ヨリ條約改正建議案討論終結ノ動議（可決） 五、二二 九 二〇五
○同君ヨリ郡制改正法律案審查特別委員ノ選擧ハ議長ノ指名ニ依ルノ動議（可決） 五、二二 九 二〇七
○同君ヨリ府縣制改正法律案ノ審查ハ同上特別委員ニ付託スルノ動議（可決） 五、二二 九 二〇八
○同君ヨリ質屋取締條例改正法律案審查特別委員ノ選擧ハ議長ノ指名ニ依ルノ動議（可決） 五、二二 九 二〇八
○中村彌六君ヨリ議事日程變更ノ動議（否決） 五、二三 一〇 二一九
○綾井武夫君ヨリ（甲）鐵道比較線路決定ニ關スル法律案ハ第七回帝國議會マテ決議ヲ延期スルノ動議（否決） 五、二三 一〇 二二〇
○加賀美嘉兵衛君ヨリ（甲）鐵道比較線路決定ニ關スル法律案ノ第三讀會ヲ開クノ動議（可決） 五、二三 一〇 二二三
○野出鍋三郎君ヨリ（乙）同上案ノ第三讀會ヲ開クノ動議（可決） 五、二三 一〇 二二六

○田中源太郎君ヨリ國立銀行紙幣ノ通用及引換期限ニ關スル法律案ノ審査ハ營業滿期國立銀行處分法案審査特別委員ニ付託スルノ動議(可決)　五、二四　一一　二三三
○同君ヨリ明治二十三年法律第二十五號中追加法律案ノ審査ハ營業滿期國立銀行處分法案ノ審査特別委員ニ付託スルノ動議(可決)　五、二四　一一　二三四
○田艇吉君ヨリ(丁)鐵道比較線路決定ニ關スル法律案ノ第三讀會ヲ開クノ動議(可決)　五、二四　一一　二三六
○田中源太郎君ヨリ(戊)同上案ノ第三讀會ヲ開クノ動議(可決)　五、二四　一一　二四〇
○大岡育造君ヨリ(甲)豫定鐵道線路中私設鐵道會社ニ敷設許可ノ件ニ關スル法律案ニ付再審査ヲ爲スノ動議(異議ナシ)　五、二四　一一　二四二
○神鞭知常君ヨリ議事日程變更ノ動議(可決)　五、二五　一二　二五〇
○田中源太郎君ヨリ(己)鐵道比較線路決定ニ關スル法律案讀會省略ノ動議(可決)　五、二五　一二　二五八
○佐々木正藏君ヨリ明治二十二年勅令第百四十一號第一條改正法律案讀會省略ノ動議(可決)　五、二五　一二　二六一
○吉本榮吉君ヨリ明治二十三年法律第四號中改正法律案讀會省略ノ動議(可決)　五、二五　一二　二六一
○同君ヨリ軍用電信條例法律案讀會省略ノ動議(可決)　五、二五　一二　二六三
○江原素六君ヨリ實業教育費國庫補助法案讀會省略ノ動議(可決)　五、二五　一二　二六四
○吉本榮吉君ヨリ國庫金出納上一時貸借ニ關スル法律案特別委員選擧ハ議長ノ指名ニ依ルノ動議(異議ナシ)　五、二五　一二　二六五
○齋藤珪次君ヨリ議事日程變更ノ動議(可決)　五、二五　一二　二六六
○板倉中君ヨリ府縣非常土木費國庫補助法案審査特別委員選擧ノ動議(可決)　五、二五　一二　二六七
○山本隆太郎君ヨリ議事日程變更ノ動議(可決)　五、二六　一三　二七六
○佐々木政乂君ヨリ營業滿期國立銀行處分法案ノ第三讀會ヲ開クノ動議(異議ナシ)　五、二八　一四　二八九
○吉本榮吉君ヨリ國立銀行紙幣ノ通用及引換期限ニ關スル法律案ノ第三讀會ヲ開クノ動議(異議ナシ)　五、二八　一四　二九一
○同君ヨリ明治二十三年法律第二十五號中追加法律案ノ第三讀會ヲ開クノ動議(異議ナシ)　五、二八　一四　二九二
○同君ヨリ陸軍召集旅費支出ニ關スル法律案ノ第三讀會ヲ開クノ動議(可決)　五、二八　一四　二九四
○野出鏘三郎君ヨリ狩獵法案審査特別委員ノ選擧ハ議長ノ指名ニ依ルノ動議(異議ナシ)　五、二八　一四　二九五
○神鞭知常君ヨリ同上案審査特別委員ハ二日以內ニ審査ノ結果ヲ報告スルノ動議(可決)　五、二八　一四　二九五
○田艇吉君ヨリ議事日程變更ノ動議(否決)　五、二八　一四　二九六
○野出鏘三郎君ヨリ新聞紙條例中改正法律案ノ協議會ヲ開クニ付議長ノ指名ヲ以テ協議委員ヲ選擧スルノ動議(異議ナシ)　五、二八　一四　二九七
○鈴木充美君ヨリ議事日程變更ノ動議(異議ナシ)　五、二八　一四　二九八
○高井幸三君ヨリ銀行條例改正法律案ノ第三讀會ヲ開クノ動議(可決)　五、二八　一四　三〇一
○長壽彥君ヨリ明治二十三年法律第七十三號貯蓄銀行條例改正法律案審査特別委員ヲ設クルノ動議(可決)　五、二八　一四　三〇一
○大島信君ヨリ八重山群島瘴毒排除建議案ノ審査特別委員ヲ設ケ其ノ選擧ハ議長ノ指名ニ依ルノ動議(異議ナシ)　五、二八　一四　三〇二
○大久保端造君ヨリ陸軍省所管豫算案ニ付討論終局ノ動議(可決)　五、三〇　一六　三三九
○山田東次君ヨリ新聞紙條例中改正法律案兩院協議會ノ成案ヲ議事ニ付スルノ動議(可決)　五、三一　一七　三四八
○吉本榮吉君ヨリ東京砲兵工廠据置運轉資本增加ニ關スル法律案讀會ノ順序ヲ省略シ直ニ確定決議ヲ爲スノ動議(異議ナシ)　五、三一　一七　三五六
○同君ヨリ國庫金出納上一時貸借ニ關スル法律案讀會ノ順序ヲ省略シ直ニ確定決議ヲ爲スノ動議(異議ナシ)　五、三一　一七　三五七
○同君ヨリ紙幣摸造取締法案ノ審査特別委員選擧ハ議長ノ指名ニ依ルノ動議(異議ナシ)　五、三一　一七　三五九
○石田貫之助君ヨリ議事日程變更ノ動議(可決)　五、三一　一七　三六〇
○川上源一君ヨリ剩餘金支出ニ關スル決議案ノ審査ヲ付託スヘキ特別委員ノ選擧及議長指名ノ動議(可決)　五、三一　一七　三六一
○安東九華君ヨリ議事日程ヲ變更シテ震災地方未納地租延納法案ヲ議事ニ付スルノ動議(否決)　五、三一　一七　三六一
○綾井武夫君ヨリ議事日程變更ノ動議(可決)　五、三一　一七　三六二
○村山龍平君ヨリ議事日程變更ノ動議(可決)　六、一　一八　三七二
○鳩山和夫君ヨリ議事日程變更ノ動議(可決)　六、一　一八　三七二
○初見八郎君ヨリ議事日程變更ノ動議(可決)　六、一　一八　三七四
○工藤行幹君ヨリ議事日程變更ノ動議(可決)　六、一　一八　三七四
○高梨哲四郎君ヨリ地租引當米過剩金下戾ノ請願ニ付先決問題ノ動議(否決)　六、一　一八　三七五
○草刈親明君ヨリ議事日程變更ノ動議(可決)　六、二　一九　三八五

● 緊急動議

○議事日程變更ノ緊急動議(林有造君提出)　五、一六　四　九〇
○同(神鞭知常君提出)　五、一九　七　一六四
○同(同)　五、一九　七　一六五
○同(齋藤珪次君提出)　五、一九　九　二〇五

● 表決

○膽振國室蘭港ヲ特別輸出港ニ追加法律案ヲ採用スルノ表決(可決)　五、一七　五　一一六
○鐵道比較線路決定ニ關スル法律案ノ審査特別委員ハ議長ノ指名ニ依ルノ表決(否決)　五、一七　五　一一九
○同特別委員ハ各部ヨリ一名ツヽ選出ノ表決(否決)　五、一七　五　一一九
○同特別委員ハ各部ニ於テ選擧シ其ノ結果ハ全體ニ付テ通算スヘシトノ動議ヲ採用スルニ異議ノ有無ヲ諮フ(異議ナシ)　五、一七　五　一一九

○(丙)豫定鐵道線路中私設鐵道會社ニ敷設許可ノ件ニ關スル法律案ハ(甲)鐵道比較線路決定ニ關スル法律案審査特別委員ニ付託スルノ動議ヲ採用スルニ異議ノ有無ヲ諮フ(異議ナシ)　五、一七　五　一二四
○綿絲輸出稅免除法律案ノ審査特別委員ヲ各部ヨリ選擧スルニ異議ノ有無ヲ諮フ(異議ナシ)　五、一七　五　一二五
○越中國伏木、後志國小樽兩港ニ於テ露領沿海州、薩哈嗹島及朝鮮國貿易ニ關スル船舶出入及貨物積卸許可法律案ヲ採用スルニ異議ノ有無ヲ諮フ(異議ナシ)　五、一七　五　一二七
○琉球國那覇港ニ於テ淸國貿易ニ關スル船舶出入及貨物積卸許可法律案ヲ採用スルニ異議ノ有無ヲ諮フ(異議ナシ)　五、一七　五　一二八
○上奏案(大井憲太郎君外九名提出)ヲ採用スルノ表決(否決)　五、一七　五　一三〇
○豫算委員長中野武營君ヨリ請求ノ件ニ付異議ノ有無ヲ諮フ(異議ナシ)　五、一八　六　一三八
○豫算委員富永隼太君ヨリ委員辭任ニ付之ヲ許スノ表決(否決)　五、一八　六　一三八
○鐵道ニ關スル法案ハ先例ニ依リ總テ(甲)鐵道比較線路決定ニ關スル法律案審査特別委員ニ付託スルノ表決(可決)　五、一八　六　一四一
○解散ニ關スル決議案ノ表決(否決)　五、一八　六　一五三
○豫算委員望月右內君ノ辭任ヲ許可スルノ表決(否決)　五、一九　七　一六三
○議事日程ヲ變更シ神鞭知常君ノ緊急動議ヲ議題トナスノ表決(可決)　五、一九　七　一六五
○神鞭知常君提出ノ緊急問題ニ付特別委員ヲ設クルノ表決(可決)　五、一九　七　一六六
○特別委員ヲ設ケ上奏案ノ審査ヲ付託スルノ表決(可決)　五、一九　七　一六八
○現內閣ノ行爲ニ對スル本院ノ意志ヲ表明スヘキ決議案ヲ採用スルノ表決(可決)　五、二一　八　一八三
○新聞紙條例中改正法律案ヲ採用スルニ異議ノ有無ヲ諮フ(異議ナシ)　五、二一　八　一八四
○國事ニ關スル犯罪ノ爲メ諸祿ヲ沒收セラレタル者ニ關スル法律案ヲ採用スルニ異議ノ有無ヲ諮フ(異議ナシ)　五、二二　九　二〇三
○條約改正建議案ヲ採用スルノ表決(否決)　五、二二　九　二〇五
○議事日程ヲ變更シテ緊急動議ヲ議事ニ付スルノ表決(可決)　五、二二　九　二〇六
○同上緊急動議審査特別委員選擧ハ議長ノ指名ヲ以テスルニ異議ノ有無ヲ諮フ(異議ナシ)　五、二二　九　二〇六
○角田眞平君外三名ヨリ提出ノ(甲)鐵道比較線路決定ニ關スル法律案ノ修正案ヲ採用スル表決(否決)　五、二三　一〇　二二二
○(甲)鐵道比較線路決定ニ關スル法律案ヲ採用スルノ表決(可決)　五、二三　一〇　二二三
○新井毫君外一名ヨリ提出(乙)同上案ノ修正案ヲ採用スルノ表決(否決)　五、二三　一〇　二二五
○同上原案ヲ採用スルノ表決(可決)　五、二三　一〇　二二六
○(丙)同上案ノ第三讀會ヲ省略シテ確定決議シタルモノト認ムルニ異議ノ有無ヲ諮フ(異議ナシ)　五、二四　一一　二三五
○(丁)同上案ヲ採用スルニ異議ノ有無ヲ諮フ(異議ナシ)　五、二四　一一　二三七
○(戊)同上案ノ第二讀會ヲ開クノ表決(可決)　五、二四　一一　二三七
○同上案ニ付東良三郎君外三名提出ノ修正案ヲ採用スルノ表決(否決)　五、二四　一一　二三九
○同上原案ヲ採用スルノ表決(可決)　五、二四　一一　二四〇
○(甲)豫定鐵道線路中私設鐵道會社ニ敷設許可ノ件ニ關スル法律案末項起草特別委員大岡育造君ヨリ請求ノ件ヲ許可スルニ異議ノ有無ヲ諮フ(異議ナシ)　五、二五　一二　二四九
○同上案末項特別委員ノ成案ヲ採用スルニ異議ノ有無ヲ諮フ(異議ナシ)　五、二五　一二　二五一
○同上案第二讀會修正決議ノ儘採用スルノ表決(異議ナシ)　五、二五　一二　二五一
○(乙)同上案第二讀會決議ノ儘採用スルノ表決(異議ナシ)　五、二五　一二　二五四
○(丙)同上案原案ノ儘採用スルノ表決(異議ナシ)　五、二五　一二　二五六
○(己)鐵道比較線路決定ニ關スル法律案ヲ採用スルノ表決(可決)　五、二五　一二　二五八
○國稅徵收法中改正法律案ノ原案ヲ採用スルノ表決(可決)　五、二五　一二　二六〇
○明治二十二年勅令第百四十一號第一條改正法律案ヲ採用スルノ表決(可決)　五、二五　一二　二六一
○明治二十三年法律第四號中改正法律案ヲ採用スルノ表決(可決)　五、二五　一二　二六二
○東京砲兵工廠据置運轉資本增加ニ關スル法律案審査特別委員ノ選擧ハ議長ノ指名ニ依ルノ表決(可決)　五、二五　一二　二六二
○軍用電信條例法律案ヲ採用スルノ表決(可決)　五、二五　一二　二六三
○實業教育費國庫補助法案ヲ採用スルノ表決(異議ナシ)　五、二五　一二　二六五
○請願委員長小松三省君ヨリノ請求ヲ許可スルニ異議ノ有無ヲ諮フ(異議ナシ)　五、二六　一三　二七四
○明治二十五年度豫備金支出ノ件ヲ承諾スルノ表決(可決)　五、二六　一三　二七五
○明治二十五年度各特別會計豫算外支出ノ件ヲ承諾スルノ表決(可決)　五、二六　一三　二七五
○山本隆太郎君ヨリ田中正造君ヲ懲罰委員ニ附スルノ動議ヲ採用スルノ表決(否決)　五、二六　一三　二七七
○駒林廣運君ヨリ國家ノ歲出入決算ニ對スル帝國議會ノ權利ニ關スル件ハ本院ニ於テ之ヲ決定スルヲ要セストノ動議ヲ採用スルノ表決(可決)　五、二六　一三　二七八
○市制中追加法律案ヲ採用スルノ表決(異議ナシ)　五、二六　一三　二八一
○營業滿期國立銀行處分法案第二讀會ニ於ケル決議ノ儘採用スルノ表決(可決)　五、二八　一四　二九〇
○國立銀行紙幣ノ通用及引換期限ニ關スル法律案ヲ採用スルニ異議ノ有無ヲ諮フ(異議ナシ)　五、二八　一四　二九一
○明治二十三年法律第二十五號中追加法律案ヲ採用スルニ異議ノ有無ヲ諮フ(異議ナシ)　五、二八　一四　二九三
○陸軍召集旅費支出ニ關スル法律案修正決議ノ儘採用スルノ表決(可決)　五、二八　一四　二九四
○銀行條例改正法律案第二讀會ニ於ケル決議ノ儘之ヲ採用スルニ異議ノ有無ヲ諮フ(異議ナシ)　五、二八　一四　三〇一
○第六議會々期延長上奏案採用ノ表決(否決)　五、二八　一四　三〇三
○外務省所管第二款全部ハ原案ニ可決シタルモノト認定スルニ異議ノ有無ヲ諮フ(異議ナシ)　五、二九　一五　三一七
○內務省所管第四款第一項豫算委員ノ修正案ヲ採用スルノ表決(可決)　五、二九　一五　三一八

衆議院議事錄

第六卷 第一

○同第四款第三項第四項原案可決ニ異議ノ有無ヲ諮フ（異議ナシ）　五、二九　一五　三一八
○同第四款第五項豫算委員ノ修正案ヲ採用スルニ異議ノ有無ヲ諮フ（異議ナシ）　五、二九　一五　三一九
○同第八款第六項第七項ハ豫算委員ノ修正案ヲ採用スルニ異議ノ有無ヲ諮フ（異議ナシ）　五、二九　一五　三二〇
○同第十款第五項ハ原案ヲ採用スルニ異議ノ有無ヲ諮フ（異議ナシ）　五、二九　一五　三二一
○大藏省所管全部ハ原案採用ノ表決（可決）　五、二九　一五　三二二
○陸軍省所管第二款第九項ハ豫算委員ノ修正案ヲ採用スルノ表決（可決）　五、二九　一五　三二三
○司法省及文部省所管全部ハ原案採用ノ表決（可決）　五、二九　一五　三二五
○遞信省所管第三款第五項第六項ハ豫算委員ノ修正案ヲ採用スルノ表決（可決）　五、二九　一五　三二五
○外務省所管第一款第一項豫算委員ノ修正案ヲ採用スルノ表決（可決）　五、三〇　一六　三三三
○内務省所管第三款第四款原案採用ノ表決（可決）　五、三〇　一六　三三四
○同第七款原案採用ノ表決（可決）　五、三〇　一六　三三五
○同第十款第一項豫算委員ノ修正案ヲ採用スルノ表決（可決）　五、三〇　一六　三三五
○同第十款總額豫算委員ノ修正案ヲ採用スルノ表決（異議ナシ）　五、三〇　一六　三三六
○同第十三款全部ニ付原案ヲ採用スルノ表決（否決）　五、三〇　一六　三三七
○大藏省所管第二款第一項ハ否決シタルモノト認定スルニ異議ノ有無ヲ諮フ（異議ナシ）　五、三〇　一六　三三八
○陸軍省所管第一款第四項豫算委員ノ修正案ヲ採用スルニ異議ノ有無ヲ諮フ（異議ナシ）　五、三〇　一六　三四〇
○同第二款第一項第四項ハ原案ヲ採用スルニ異議ノ有無ヲ諮フ（異議ナシ）　五、三〇　一六　三四一
○新聞紙條例中改正法律案兩院協議會ノ成案ヲ採用スルノ表決（可決）　五、三一　一七　三四九
○海軍省所管第四款第六款全部ハ原案ヲ採用スルニ異議ノ有無ヲ諮フ（異議ナシ）　五、三一　一七　三五〇
○同第四款第三項豫算委員ノ修正案ヲ採用スルニ異議ノ有無ヲ諮フ（異議ナシ）　五、三一　一七　三五一
○同第十款第五項ハ原案ヲ採用スルニ異議ノ有無ヲ諮フ（異議ナシ）　五、三一　一七　三五一
○大藏省所管全部ハ原案採用ノ表決（可決）　五、三一　一七　三五二
○陸軍省所管第二款第九項ハ豫算委員ノ修正案ヲ採用スルノ表決（可決）　五、三一　一七　三五四
○司法省及文部省所管全部ハ原案採用ノ表決（可決）　五、三一　一七　三五五
○遞信省所管第三款第五項第六項ハ豫算委員ノ修正案ヲ採用スルノ表決（可決）　五、三一　一七　三五五
○外務省所管第一款第一項豫算委員ノ修正案ヲ採用スルノ表決（可決）　五、三一　一七　三五六
○内務省所管第三款第四款原案採用ノ表決（可決）　五、三一　一七　三五六
○同第七款原案採用ノ表決（可決）　五、三一　一七　三五七
○同第十款第一項豫算委員ノ修正案ヲ採用スルノ表決（可決）　五、三一　一七　三五七
○同第十款總額豫算委員ノ修正案ヲ採用スルノ表決（異議ナシ）　五、三一　一七　三五八
○同第十三款全部ニ付原案ヲ採用スルノ表決（否決）　五、三一　一七　三五九
○大藏省所管第二款第一項ハ否決シタルモノト認定スルニ異議ノ有無ヲ諮フ（異議ナシ）　五、三一　一七　三六〇
○陸軍省所管第一款第四項豫算委員ノ修正案ヲ採用スルニ異議ノ有無ヲ諮フ（異議ナシ）　五、三一　一七　三六五
○同第二款第一項ニ對スル修正案ヲ採用スルニ異議ノ有無ヲ諮フ（異議ナシ）　五、三一　一七　三七二
○文部省所管第二款第三款ハ豫算委員ノ修正案ニ可決ト認定スルニ異議ノ有無ヲ諮フ（異議ナシ）　五、三一　一七　三七三
○遞信省所管第二款第三款ハ豫算委員ノ修正アル部分ハ原案ヲ採用スルニ異議ノ有無ヲ諮フ（異議ナシ）　五、三一　一七　三七四
○豫算外國庫ノ負擔トナルヘキ契約ヲ爲スノ原案全部ヲ採用スルニ異議ノ有無ヲ諮フ（異議ナシ）　五、三一　一七　三七四
○各特別會計豫算追加案豫算委員ノ修正アル部分ハ其ノ修正ナキ部分ハ原案ヲ採用スルノ表決（可決）　五、三一　一七　三七五
○復舊ニ關スル豫算追加案豫算委員ノ修正案ヲ採用スルニ異議ノ有無ヲ諮フ（異議ナシ）　五、三一　一七　三七五
○實業教育ニ關スル豫算追加案ヲ採用スルノ表決（異議ナシ）　五、三一　一七　三七六
○東京砲兵工廠据置運轉資本增加ニ關スル法律案ヲ採用スルノ表決（異議ナシ）　五、三一　一七　三七六
○國庫金出納上一時貸借ニ關スル法律案ヲ採用スルニ異議ノ有無ヲ諮フ（異議ナシ）　五、三一　一七　三七七
○明治二十六年度ニ於テ國庫剩餘金ヲ承諾スルノ表決（否決）　五、三一　一七　三七八
○明治二十六年度ニ於テ中央備荒儲蓄金ヲ以テ豫算超過支出ノ件ヲ承諾スルノ表決（否決）　五、三一　一七　三七九
○剩餘金支出ニ對スル決議案ヲ議事ニ付スルノ表決（可決）　五、三一　一七　三八〇
○上奏案特別委員ノ修正案ヲ採用スルノ表決（可決）　五、三一　一七　三八一
○治水ニ關スル建議案ヲ採用スルノ表決（可決）　六、一　一八　三七二
○條約ニ關スル決議案ヲ採用スルノ表決（可決）　六、一　一八　三七三
○剩餘金支出ニ對スル決議案特別委員ノ修正案ヲ採用スルノ表決（可決）　六、一　一八　三七四
○地租引當米過剩金下戻ノ請願ニ付特別委員少數者ノ意見ヲ採用スルノ表決（可決）　六、一　一八　三七六
○北海道千島移民保護費ニ關スル明治二十七年度豫算追加案ヲ採用スルノ表決（異議ナシ）　六、二　一九　三八六
○神鞭知常君提出緊急動議　撤回　五、一九　七　一六四
○箕浦勝人君提出新聞紙法案　解散　五、二二　八　一七九
○解散ノ詔勅　六、二　一九　三八九

衆議院議事錄第六卷第一

明治二十七年五月十二日(土曜日)

是日召集ノ勅諭ヲ奉シテ本院ニ集會シタル議員ノ氏名左ノ如シ

東京府第一選擧區選出	末吉忠晴君	
東京府第二選擧區選出	檜山鐵三郎君	
東京府第三選擧區選出	稻田政吉君	
東京府第四選擧區選出	楠本正隆君	
東京府第五選擧區選出	奥三郎兵衞君	
東京府第六選擧區選出	高梨哲四郎君	
東京府第七選擧區選出	角田眞平君	
東京府第八選擧區選出	阿部孝助君	
東京府第九選擧區選出	鳩山和夫君	

東京府第十選擧區選出　林和一君
東京府第十一選擧區選出　淺香克孝君
東京府第十二選擧區選出　高木正年君
東京府第十三選擧區選出　中村克昌君
東京府第十三選擧區選出　石阪昌孝君
京都府第一選擧區選出　坂本則美君
京都府第二選擧區選出　竹村藤兵衞君
京都府第三選擧區選出　安田益太郎君
京都府第四選擧區選出　田宮勇君
京都府第五選擧區選出　田中源太郎君
京都府第五選擧區選出　河原林義雄君
京都府第六選擧區選出　神鞭知常君
大阪府第一選擧區選出　粟谷品三君

大阪府第二選擧區選出　土居通夫君
大阪府第三選擧區選出　前川槇造君
大阪府第四選擧區選出　秋岡義一君
大阪府第四選擧區選出　村山龍平君
大阪府第五選擧區選出　高井幸三君
大阪府第六選擧區選出　植田重太郎君
大阪府第七選擧區選出　東尾平太郎君
大阪府第八選擧區選出　大井憲太郎君
大阪府第九選擧區選出　佐々木政乂君
神奈川縣第一選擧區選出　島田三郎君
神奈川縣第二選擧區選出　山田泰造君
神奈川縣第三選擧區選出　山田東次君
神奈川縣第四選擧區選出　山田嘉穀君

神奈川縣第五選擧區選出　福井直吉君
兵庫縣第一選擧區選出　鹿島秀麿君
兵庫縣第二選擧區選出　村野山人君
兵庫縣第三選擧區選出　田艇吉君
兵庫縣第四選擧區選出　石田貫之助君
兵庫縣第五選擧區選出　魚住逸治君
兵庫縣第六選擧區選出　西村眞太郎君
兵庫縣第七選擧區選出　名倉次君
兵庫縣第八選擧區選出　肥塚龍君
兵庫縣第八選擧區選出　改野耕三君
兵庫縣第九選擧區選出　佐藤文兵衞君
兵庫縣第九選擧區選出　岡精逸君
兵庫縣第十選擧區選出　佐野助作君

長崎縣第一選擧區選出　家永芳彥君
長崎縣第一選擧區選出　富永隼太君
長崎縣第二選擧區選出　山口新一君
長崎縣第三選擧區選出　志波三九郎君
長崎縣第四選擧區選出　草刈武八郎君
長崎縣第五選擧區選出　宮崎榮治君
長崎縣第六選擧區選出　藤崎可贊君
新潟縣第一選擧區選出　荻野左門君
新潟縣第二選擧區選出　丹後直平君
新潟縣第二選擧區選出　佐藤力作君
新潟縣第三選擧區選出　佐藤定七君
新潟縣第四選擧區選出　大竹貫一君
新潟縣第五選擧區選出　高橋九郎君

新潟縣第五選擧區選出　長谷川　泰君
新潟縣第六選擧區選出　内藤久寬君
新潟縣第七選擧區選出　岡村　貢君
新潟縣第七選擧區選出　久保田右作君
新潟縣第八選擧區選出　室　孝次郎君
新潟縣第八選擧區選出　太田孫次右衞門君
新潟縣第九選擧區選出　松本八十八君
埼玉縣第一選擧區選出　加藤政之助君
埼玉縣第二選擧區選出　福田久松君
埼玉縣第二選擧區選出　高田早苗君
埼玉縣第三選擧區選出　新井啓一郎君
埼玉縣第三選擧區選出　野口　褒君
埼玉縣第四選擧區選出　湯本義憲君

埼玉縣第四選擧區選出　齋藤珪次君
埼玉縣第五選擧區選出　原　善三郎君
群馬縣第一選擧區選出　新井　毫君
群馬縣第二選擧區選出　金井　貢君
群馬縣第三選擧區選出　中島祐八君
群馬縣第四選擧區選出　木暮武太夫君
群馬縣第五選擧區選出　清水永三郎君
千葉縣第一選擧區選出　千葉禎太郎君
千葉縣第二選擧區選出　小倉良則君
千葉縣第二選擧區選出　四宮有信君
千葉縣第三選擧區選出　板倉　中君
千葉縣第四選擧區選出　西村甚右衞門君
千葉縣第五選擧區選出　伊藤德太郎君

千葉縣第六	選舉區選出	高橋喜惣治君
千葉縣第七	選舉區選出	鈴木清三君
千葉縣第八	選舉區選出	安田勳君
茨城縣第一	選舉區選出	關戶覺藏君
茨城縣第一	選舉區選出	關信之介君
茨城縣第二	選舉區選出	大津淳一郎君
茨城縣第二	選舉區選出	野口勝一君
茨城縣第三	選舉區選出	濱名信平君
茨城縣第四	選舉區選出	初見八郎君
茨城縣第五	選舉區選出	大久保端造君
茨城縣第六	選舉區選出	齋藤斐君
栃木縣第一	選舉區選出	星亨君
栃木縣第二	選舉區選出	田村順之助君

栃木縣第二	選舉區選出	新井章吾君
栃木縣第三	選舉區選出	田中正造君
栃木縣第四	選舉區選出	鹽田奥造君
奈良縣第一	選舉區選出	中山平八郎君
奈良縣第二	選舉區選出	櫻井知則君
奈良縣第二	選舉區選出	植田理太郎君
奈良縣第三	選舉區選出	松本長平君
三重縣第一	選舉區選出	栗原亮一君
三重縣第二	選舉區選出	鈴木充美君
三重縣第三	選舉區選出	木村誓太郎君
三重縣第四	選舉區選出	土居光華君
三重縣第五	選舉區選出	尾崎行雄君
三重縣第五	選舉區選出	森本確也君

三重縣第六選擧區選出　深山聳嵯君
愛知縣第一選擧區選出　國島博君
愛知縣第二選擧區選出　小室重弘君
愛知縣第三選擧區選出　江碕均君
愛知縣第四選擧區選出　倉知伊右衞門君
愛知縣第五選擧區選出　森東一郎君
愛知縣第六選擧區選出　加藤喜右衞門君
愛知縣第七選擧區選出　天埜伊左衞門君
愛知縣第八選擧區選出　太田善四郎君
愛知縣第九選擧區選出　今井磯一郎君
愛知縣第十選擧區選出　加藤六藏君
愛知縣第十一選擧區選出　三浦碧水君
靜岡縣第一選擧區選出　井上彥左衞門君

靜岡縣第二選擧區選出　影山秀樹君
靜岡縣第三選擧區選出　廣住久道君
靜岡縣第四選擧區選出　丸尾文六君
靜岡縣第五選擧區選出　足立孫六君
靜岡縣第六選擧區選出　松島廉作君
靜岡縣第七選擧區選出　江原素六君
靜岡縣第七選擧區選出　大村和吉郎君
山梨縣第一選擧區選出　齋藤卯八君
山梨縣第二選擧區選出　依田道長君
山梨縣第三選擧區選出　加賀美嘉兵衞君
滋賀縣第一選擧區選出　中田長茂君
滋賀縣第二選擧區選出　岡田逸治郎君
滋賀縣第三選擧區選出　大東義徹君

滋賀縣第三選擧區選出	中小路與平治君	
滋賀縣第四選擧區選出	脇阪行三君	
岐阜縣第一選擧區選出	大野龜三郎君	
岐阜縣第二選擧區選出	岸　小三郎君	
岐阜縣第三選擧區選出	高木貞正君	
岐阜縣第四選擧區選出	松原芳太郎君	
岐阜縣第五選擧區選出	須田萬右衞門君	
岐阜縣第六選擧區選出	淺見與一右衞門君	
岐阜縣第七選擧區選出	永田吉右衞門君	
長野縣第一選擧區選出	小島相陽君	
長野縣第二選擧區選出	島津忠貞君	
長野縣第三選擧區選出	佐藤八郎右衞門君	
長野縣第四選擧區選出	川上源一君	

長野縣第四選擧區選出	森本省一郎君	
長野縣第五選擧區選出	木內信君	
長野縣第六選擧區選出	中村彌六君	
長野縣第七選擧區選出	伊藤大八君	
宮城縣第一選擧區選出	草刈親明君	
宮城縣第二選擧區選出	武者傳二郎君	
宮城縣第三選擧區選出	後藤敏康君	
宮城縣第四選擧區選出	大庭長九郎君	
宮城縣第五選擧區選出	首藤陸三君	
福島縣第一選擧區選出	小笠原貞信君	
福島縣第二選擧區選出	平島松尾君	
福島縣第三選擧區選出	河野廣中君	
福島縣第三選擧區選出	吉田正雄君	

福島縣第四選擧區選出　山口千代作君
福島縣第四選擧區選出　柴　四朗君
福島縣第五選擧區選出　愛澤寧堅君
岩手縣第一選擧區選出　谷河尙忠君
岩手縣第二選擧區選出　小笠原定一君
岩手縣第三選擧區選出　佐藤昌藏君
岩手縣第四選擧區選出　下飯坂權三郎君
岩手縣第五選擧區選出　平田　箴君
青森縣第一選擧區選出　工藤行幹君
青森縣第二選擧區選出　榊　喜洋芽君
青森縣第三選擧區選出　菊池九郎君
山形縣第一選擧區選出　佐藤里治君
山形縣第一選擧區選出　佐竹正詮君

山形縣第二選擧區選出　山下千代雄君
山形縣第三選擧區選出　駒林廣運君
山形縣第三選擧區選出　阿部孫左衞門君
山形縣第四選擧區選出　重野謙次郎君
秋田縣第一選擧區選出　目黑貞治君
秋田縣第二選擧區選出　横山勇喜君
秋田縣第三選擧區選出　野出鍋三郎君
秋田縣第四選擧區選出　坂本理一郎君
秋田縣第四選擧區選出　武石敬治君
福井縣第一選擧區選出　竹尾　茂君
福井縣第三選擧區選出　黑田道珍君
福井縣第四選擧區選出　時岡又左衞門君
石川縣第一選擧區選出　松田吉三郎君

石川縣第一選擧區選出	吉本榮吉君		
石川縣第二選擧區選出	梅田五月君		
石川縣第三選擧區選出	眞館貞造君		
石川縣第三選擧區選出	淺野順平君		
石川縣第四選擧區選出	小間肅君		
富山縣第一選擧區選出	關野善次郎君		
富山縣第一選擧區選出	原弘三君		
富山縣第二選擧區選出	野村修造君		
富山縣第三選擧區選出	稻垣示君		
富山縣第四選擧區選出	島田孝之君		
鳥取縣第一選擧區選出	石谷董九郎君		
鳥取縣第二選擧區選出	田江彌三郎君		
島根縣第一選擧區選出	園山勇君		
島根縣第二選擧區選出	並河理二郎君		
島根縣第三選擧區選出	高橋守衞君		
島根縣第四選擧區選出	恒松隆慶君		
島根縣第五選擧區選出	佐々田懋君		
島根縣第六選擧區選出	八幡信太君		
岡山縣第一選擧區選出	竹內正志君		
岡山縣第一選擧區選出	小林樟雄君		
岡山縣第二選擧區選出	日笠恒太郎君		
岡山縣第三選擧區選出	犬養毅君		
岡山縣第四選擧區選出	守屋此助君		
岡山縣第五選擧區選出	東貞三郎君		
岡山縣第六選擧區選出	加藤平四郎君		
岡山縣第七選擧區選出	井手毛三君		

廣島縣第一選擧區選出　佐々木高榮君
廣島縣第一選擧區選出　藤田高之君
廣島縣第二選擧區選出　小田貫一君
廣島縣第三選擧區選出　野平穰君
廣島縣第四選擧區選出　和田彦次郎君
廣島縣第五選擧區選出　脇榮太郎君
廣島縣第六選擧區選出　秋山忠夫君
廣島縣第七選擧區選出　長壽彦君
廣島縣第八選擧區選出　倉田準五郎君
廣島縣第九選擧區選出　井上角五郎君
山口縣第一選擧區選出　森清藏君
山口縣第一選擧區選出　吉富簡一君
山口縣第二選擧區選出　西村禮作君

山口縣第三選擧區選出　大岡育造君
山口縣第四選擧區選出　磯部十藏君
山口縣第四選擧區選出　三輪傳七君
山口縣第五選擧區選出　河上逸君
和歌山縣第一選擧區選出　千田軍之助君
和歌山縣第一選擧區選出　鎌田榮吉君
和歌山縣第二選擧區選出　望月右內君
和歌山縣第三選擧區選出　山本隆太郎君
和歌山縣第三選擧區選出　並木弘君
德島縣第一選擧區選出　湯淺貞太郎君
德島縣第二選擧區選出　守野爲五郎君
德島縣第三選擧區選出　武市彰一君
德島縣第四選擧區選出　橋本久太郎君

德島縣第五選舉區選出	阿部興人君	
香川縣第一選舉區選出	中野武營君	
香川縣第二選舉區選出	林　喬君	
香川縣第三選舉區選出	綾井武夫君	
香川縣第四選舉區選出	三崎龜之助君	
香川縣第五選舉區選出	森　輝見君	
愛媛縣第一選舉區選出	藤野政高君	
愛媛縣第一選舉區選出	鈴木重遠君	
愛媛縣第二選舉區選出	柳瀨春次郎君	
愛媛縣第三選舉區選出	重岡薰五郎君	
愛媛縣第四選舉區選出	工藤干城君	
愛媛縣第五選舉區選出	清水隆德君	
愛媛縣第六選舉區選出	玉井安藏君	

高知縣第一選舉區選出	小松三省君	
高知縣第二選舉區選出	片岡健吉君	
高知縣第二選舉區選出	林　有造君	
高知縣第三選舉區選出	西山志澄君	
福岡縣第一選舉區選出	津田守彥君	
福岡縣第二選舉區選出	多田作兵衞君	
福岡縣第二選舉區選出	藤　金作君	
福岡縣第三選舉區選出	征矢野半彌君	
福岡縣第四選舉區選出	佐々本正藏君	
福岡縣第五選舉區選出	武內美代吉君	
福岡縣第六選舉區選出	立花親信君	
福岡縣第七選舉區選出	福江角太郎君	
福岡縣第八選舉區選出	末松謙澄君	

大分縣第一選擧區選出	安東九華君	
大分縣第二選擧區選出	箕浦勝人君	
大分縣第三選擧區選出	朝倉親爲君	
大分縣第四選擧區選出	廣瀨貞文君	
大分縣第五選擧區選出	元田肇君	
大分縣第六選擧區選出	山口半七君	
佐賀縣第一選擧區選出	武富時敏君	
佐賀縣第一選擧區選出	野田常貞君	
佐賀縣第二選擧區選出	中江豐造君	
佐賀縣第三選擧區選出	二位景暢君	
熊本縣第一選擧區選出	佐々友房君	
熊本縣第二選擧區選出	戶田熊彥君	
熊本縣第三選擧區選出	紫藤寬治君	
熊本縣第三選擧區選出	古莊嘉門君	
熊本縣第四選擧區選出	渡邊敬生君	
熊本縣第五選擧區選出	澁谷禮君	
熊本縣第六選擧區選出	小崎義明君	
宮崎縣第一選擧區選出	岩切門二君	
宮崎縣第二選擧區選出	安田愉逸君	
宮崎縣第三選擧區選出	小林乾一郎君	
鹿兒島縣第一選擧區選出	厚地政敏君	
鹿兒島縣第二選擧區選出	折田兼至君	
鹿兒島縣第三選擧區選出	長谷場純孝君	
鹿兒島縣第四選擧區選出	柏田盛文君	
鹿兒島縣第五選擧區選出	河島醇君	
鹿兒島縣第六選擧區選出	蒲生仙君	

鹿兒島縣第七選擧區選出　大島　信君

書記官長水野遵君ハ先例ニ依リ議員當選證書ノ對照ヲ爲ス

午前十時六分各議員ハ議場ニ參集ス

書記官長ハ議院法第三條第二項ニ依リ議長席ニ著キ議長及副議長候補者ノ選擧ヲ行フニ先チ本日集會セラレタル議員中兵庫縣第九選擧區選出佐藤文兵衞君ハ當選證書ヲ紛失セラレタルモ兵庫縣知事ヨリ其ノ當選者タル旨ヲ證明セル電報ヲ携帶セラレ、同縣第四選擧區選出石田貫之助君ハ取違ヘテ前回ノ當選證書ヲ携帶セラレ、鹿兒島縣第七選擧區選出大島信君及山形縣第一選擧區選出佐藤里治君ハ孰レモ當選證書ヲ紛失シテ携帶セラレス是レ衆議院規則第二條ノ規定ニ觸ルヽノ嫌アルヲ以テ右四君ノ入場ヲ許可スルニ異議ノ有無ヲ諮フ

書記官長ハ異議ナキヲ認メ右四君ノ入場ヲ許ス旨ヲ宣告ス

書記官長ハ本日ノ缺席者ハ左ノ五名ナル旨ヲ告ク

熊本縣第一選擧區選出　有吉平吉君

青森縣第一選擧區選出　源　晟君

福井縣第二選擧區選出　杉田定一君

鳥取縣第三選擧區選出　渡部芳造君

福岡縣第八選擧區選出　末松謙澄君

書記官長ハ議長候補者ノ選擧ヲ行フ旨ヲ宣告ス

書記官長ハ投票總數二百九十五ニシテ名刺ノ數ト符合シ其ノ過半數ハ百四十八ナル旨ヲ告ク

書記官長ハ氏ノミ記載シタル投票アルモ他ニ之ト氏ヲ同フスル者無キトキハ之ヲ有效トスルニ異議ノ有無ヲ諮フ

異議ナシ

投票點檢ノ結果左ノ如シ

百五十三點
百四十七點
四十五點
三十點
二十三點
八點
六點
六點
三點
三點
三點

楠本正隆君
河野廣中君
鳩山和夫君
安東九華君
島田三郎君
大井憲太郎君
尾崎行雄君
片岡健吉君
河島醇君
角田眞平君
佐々友房君
島田孝之君
鈴木重遠君

二點
二點
二點
一點
一點
一點
一點
一點
一點
一點
一點
一點

末吉忠晴君
大東義徹君
犬養毅君
大岡育造君
稻田政吉君
石田貫之助君
長谷川泰君
原善三郎君
室孝次郎君
佐藤昌藏君
淺野順平君
粟谷品三君
古莊嘉門君

一點　首藤陸三君
一點　元田肇君

書記官長ハ楠本正隆君ノ得點過半數ナルヲ以テ議長候補者ニ當選シタル旨及衆議院規則第八條ニ依リ河野廣中君以下四名ニ付決選投票ヲ行フ旨ヲ宣告ス

書記官長ハ投票總數二百八十九ニシテ名刺ノ數ト符合スル旨ヲ告ク

投票點檢ノ結果左ノ如シ

百四十九點　河野廣中君
百三十四點　鳩山和夫君
九十四點　安東九華君
五十二點　島田三郎君

書記官長ハ衆議院規則第八條ニ依リ河野廣中君及鳩山和夫君ノ當選者タル旨ヲ宣告シ時已ニ正午ナルヲ以テ暫時休憩スル旨ヲ告ク

○

午後零時三十分開場

書記官長ハ副議長候補者ノ選擧ヲ行フ旨ヲ宣告ス

書記官長ハ午前ニ報道シタル本日ノ缺席者中末松謙澄君ハ議長候補者決選投票中出席セラレタル旨ヲ告ク

書記官長ハ投票總數二百九十三ニシテ名刺ノ數ト符合シ其ノ過半數ハ百四十七ナル旨ヲ告ク

投票點檢ノ結果左ノ如シ

百四十五點　大井憲太郎君
百三十二點　片岡健吉君
九十三點　佐藤昌藏君

三十七點
二十八點
二十三點
十六點
六點
六點
六點
三點
三點
二點
二點
二點
二點
二點
一點
一點
一點
一點
一點
一點
一點
一點
一點
一點
一點
一點

安東九華君
鳩山和夫君
島田三郎君
河野廣中君
鈴木重遠君
尾崎行雄君
佐々友房君
粟谷品三君
高梨哲四郎君
菊池九郎君
和田彦次郎君
河島醇君
末松謙澄君
古莊嘉門君
大東義徹君
小笠原定一君
島津忠貞君
檜山鐵三郎君
關野善次郎君
野平穰君
楠本正隆君
草刈親明君
眞館貞造君
肥塚龍君
田中源太郎君
高田早苗君

一點　田村順之助君
一點　谷河尚忠君
一點　角田眞平君
一點　犬養毅君
一點　井上角五郎君
一點　長谷川泰君
一點　林有造君
一點　西村甚右衞門君
一點　稻垣示君
一點　丸尾文六君

無效投票　二個

書記官長ハ孰レモ得點過半數ニ充タサルヲ以テ大井憲太郎君
以下六名ニ付決選投票ヲ行フ旨ヲ宣告ス

書記官長ハ投票總數二百九十四ニシテ名刺ノ數ト符合スル旨
ヲ告ク

投票點檢ノ結果左ノ如シ

百五十一點　片岡健吉君
百四十八點　大井憲太郎君
八十九點　佐藤昌藏君
六十四點　安東九華君
六十一點　島田三郎君
五十五點　鳩山和夫君

書記官長ハ衆議院規則第八條ニ依リ片岡健吉君大井憲太郎君
佐藤昌藏君ノ當選者タルコトヲ宣告ス

書記官長ハ議長及副議長候補者ノ選擧已ニ結了シタルヲ以テ
衆議院規則第十三條ニ依リ上奏スル旨及議長副議長勅任ノ後

次回開會日ノ通知ヲナス旨ヲ告ケ散會ヲ命ス時ニ午後二時三十五分ナリ

衆議院議事錄

第六卷　第二

明治二十七年五月十四日(月曜日)

本月十二日楠本正隆君ハ本院議長ニ片岡健吉君ハ本院副議長ニ勅任セラレタルヲ以テ衆議院規則第十四條ニ依リ本日午前九時二十五分各議員議場ニ參集ス

書記官長ハ議長及副議長ヲ議院ニ紹介ス

議長及副議長ハ謝辭ヲ述フ

最年長者安東九華君ハ議員總代トシテ祝詞ヲ述フ

議長ハ書記官長ニ導カレテ議長席ニ著キ衆議院規則第十五條ニ依リ各議員ノ議席及部屬ヲ定ムル旨ヲ告ケ且議席部屬ノ抽籤ハ慣例ニ依リ各別ニ之ヲ爲サス議席ノ番號抽籤ヲ以テ兼テ部屬ヲ定ムルニ異議ノ有無ヲ諮フ

異議ナシ

議席番號抽籤ノ結果左ノ如シ

議席番號	氏名
一番	吉田正雄君
二番	佐藤里治君
三番	柳瀨春次郎君
四番	三崎龜之助君
五番	佐藤八郎右衞門君
六番	高橋喜惣治君
七番	森輝見君
八番	岡村貢君
九番	植田重太郎君
十番	下飯坂權三郎君
十一番	綾井武夫君
十二番	小島相陽君
十三番	石阪昌孝君
十四番	菊池九郎君
十五番	山本隆太郎君
十六番	新井章吾君
十七番	松本八十八君
十八番	末吉忠晴君
十九番	澁谷禮君
二十番	脇榮太郎君
二十一番	山下千代雄君
二十二番	室山孝次郎君
二十三番	木村誓太郎君
二十四番	中江豐造君

二十五番　荻野左門君
二十六番　小笠原定一君
二十七番　檜山鐵三郎君
二十八番　田中源太郎君
二十九番　林　有造君
三十番　清水永三郎君
三十一番　島田三郎君
三十二番　山田嘉穀君
三十三番　石谷董九郎君
三十四番　重野謙次郎君
三十五番　新井啓一郎君
三十六番　武内美代吉君
三十七番　鹿島秀麿君

三十八番　厚地政敏君
三十九番　和田彦次郎君
四十番　大井憲太郎君
四十一番　河島　醇君
四十二番　安東九華君
四十三番　大野龜三郎君
四十四番　伊藤大八君
四十五番　齋藤卯八君
四十六番　竹尾　茂君
四十七番　佐々木正藏君
四十八番　星　亨君
四十九番　角田眞平君
五十番　井上彦左衞門君

五十一番
五十二番
五十三番
五十四番
五十五番
五十六番
五十七番
五十八番
五十九番
六十番
六十一番
六十二番
六十三番

野村修造君
林和一君
鈴木充美君
富永隼太君
折田兼至君
紫藤寛治君
渡邊敬生君
楠本正隆君
佐藤昌藏君
野田常貞君
四宮有信君
西山志澄君
三浦碧水君

六十四番
六十五番
六十六番
六十七番
六十八番
六十九番
七十番
七十一番
七十二番
七十三番
七十四番
七十五番
七十六番

原善三郎君
藤金作君
武富時敏君
岩切門二君
松原芳太郎君
加藤平四郎君
武石敬治君
關戸覺藏君
福田久松君
村野山人君
坂本則美君
愛澤寧堅君
今井磯一郎君

七十七番　稻垣　示君
七十八番　關野善次郎君
七十九番　梅田五月君
八十番　高田早苗君
八十一番　脇阪行三君
八十二番　金井貢君
八十三番　足立孫六君
八十四番　阿部孝助君
八十五番　岡田逸治郎君
八十六番　古莊嘉門君
八十七番　中山平八郎君
八十八番　小崎義明君
八十九番　藤野政高君

九十番　尾崎行雄君
九十一番　武者傳二郎君
九十二番　初見八郎君
九十三番　眞館貞造君
九十四番　西村甚右衛門君
九十五番　大岡育造君
九十六番　時岡又左衛門君
九十七番　中村彌六君
九十八番　奥三郎兵衛君
九十九番　木內信君
百番　植田理太郎君
百一番　津田守彦君
百二番　新井毫君

百三番　太田孫次右衛門君
百四番　工藤干城君
百五番　土居通夫君
百六番　戸田熊彦君
百七番　松本長平君
百八番　林　喬君
百九番　有吉平吉君
百十番　片岡健吉君
百十一番　關　信之介君
百十二番　守屋此助君
百十三番　依田道長君
百十四番　中村克昌君
百十五番　大竹貫一君

百十六番　森本確也君
百十七番　岡　精逸君
百十八番　倉田準五郎君
百十九番　野口勝一君
百二十番　井手毛三君
百二十一番　西村眞太郎君
百二十二番　河原林義雄君
百二十三番　深山聳峮君
百二十四番　前川槇造君
百二十五番　平島松尾君
百二十六番　森　清藏君
百二十七番　淺香克孝君
百二十八番　齋藤斐君

百二十九番　佐々田　懋君
百三十番　日笠恒太郎君
百三十一番　小林乾一郎君
百三十二番　江碕　均君
百三十三番　鹽田奥造君
百三十四番　磯部十藏君
百三十五番　森本省一郎君
百三十六番　東艮三郎君
百三十七番　太田善四郎君
百三十八番　丹後直平君
百三十九番　中島祐八君
百四十番　草刈親明君
百四十一番　黒田道珍君

百四十二番　守野爲五郎君
百四十三番　坂本理一郎君
百四十四番　駒林廣運君
百四十五番　工藤行幹君
百四十六番　中小路與平治君
百四十七番　田江彌三郎君
百四十八番　阿部孫左衞門君
百四十九番　千葉禎太郎君
百五十番　森　東一郎君
百五十一番　田村順之助君
百五十二番　粟谷品三君
百五十三番　志波三九郎君
百五十四番　安田　勳君

百五十五番　加賀美嘉兵衞君
百五十六番　岸　小三郎君
百五十七番　川上源一君
百五十八番　國島　博君
百五十九番　村山龍平君
百六十番　多田作兵衞君
百六十一番　田中正造君
百六十二番　杉田定一君
百六十三番　廣住久道君
百六十四番　長谷場純孝君
百六十五番　福井直吉君
百六十六番　佐藤力作君
百六十七番　千田軍之助君

百六十八番　丸尾文六君
百六十九番　河野廣中君
百七十番　源　晟君
百七十一番　佐々友房君
百七十二番　榊　喜洋芽君
百七十三番　柴　四朗君
百七十四番　藤崎可贊君
百七十五番　小間　肅君
百七十六番　阿部興人君
百七十七番　中田長茂君
百七十八番　大島　信君
百七十九番　佐野助作君
百八十番　松田吉三郎君

百八十一番　谷河尙忠君
百八十二番　肥塚龍君
百八十三番　倉知伊右衞門君
百八十四番　元田肇君
百八十五番　石田貫之助君
百八十六番　朝倉親爲君
百八十七番　竹內正志君
百八十八番　內藤久寬君
百八十九番　柏田盛文君
百九十番　改野耕三君
百九十一番　栗原亮一君
百九十二番　小田貫一君
百九十三番　鎌田榮吉君

百九十四番　玉井安藏君
百九十五番　箕浦勝人君
百九十六番　後藤敏康君
百九十七番　高梨哲四郎君
百九十八番　蒲生仙君
百九十九番　齋藤珪次君
二百番　土居光華君
二百一番　加藤六藏君
二百二番　久保田右作君
二百三番　高井幸三君
二百四番　河上逸君
二百五番　松島廉作君
二百六番　野出鍋三郎君

二百七番　安田益太郎君
二百八番　天埜伊左衞門君
二百九番　長　壽　彦君
二百十番　鳩山和夫君
二百十一番　湯淺貞太郎君
二百十二番　鈴木重遠君
二百十三番　魚住逸治君
二百十四番　加藤政之助君
二百十五番　二位景暢君
二百十六番　淺野順平君
二百十七番　長谷川　泰君
二百十八番　須田萬右衞門君
二百十九番　加藤喜右衞門君

二百二十番　武市彰一君
二百二十一番　小室重弘君
二百二十二番　末松謙澄君
二百二十三番　野平穰君
二百二十四番　小倉良則君
二百二十五番　佐藤定七君
二百二十六番　大津淳一郎君
二百二十七番　淺見與一右衞門君
二百二十八番　影山秀樹君
二百二十九番　板倉中君
二百三十番　井上角五郎君
二百三十一番　高木貞正君
二百三十二番　伊藤德太郎君

二百三十三番　吉本榮吉君
二百三十四番　江原素六君
二百三十五番　大東義徹君
二百三十六番　東尾平太郎君
二百三十七番　並木弘君
二百三十八番　宮崎榮治君
二百三十九番　秋岡義一君
二百四十番　並河理二郎君
二百四十一番　恒松隆慶君
二百四十二番　西村禮作君
二百四十三番　野口褧君
二百四十四番　八幡信太君
二百四十五番　福江角太郎君

二百四十六番　永田吉右衞門君
二百四十七番　木暮武太夫君
二百四十八番　征矢野半彌君
二百四十九番　首藤陸三君
二百五十番　佐々木高榮君
二百五十一番　秋山忠夫君
二百五十二番　廣瀨貞文君
二百五十三番　佐々木政乂君
二百五十四番　櫻井知則君
二百五十五番　高橋九郎君
二百五十六番　湯本義憲君
二百五十七番　中野武營君
二百五十八番　橋本久太郎君

二百五十九番　草刈武八郎君
二百六十番　清水隆徳君
二百六十一番　名倉次君
二百六十二番　山口半七君
二百六十三番　小笠原貞信君
二百六十四番　佐藤文兵衛君
二百六十五番　神鞭知常君
二百六十六番　山口千代作君
二百六十七番　原弘三君
二百六十八番　山田東次君
二百六十九番　吉富簡一君
二百七十番　稲田政吉君
二百七十一番　犬養毅君

二百七十二番　大久保端造君
二百七十三番　竹村藤兵衛君
二百七十四番　目黒貞治君
二百七十五番　望月右内君
二百七十六番　園山勇君
二百七十七番　佐竹正詮君
二百七十八番　大村和吉郎君
二百七十九番　田宮勇君
二百八十番　小林樟雄君
二百八十一番　立花親信君
二百八十二番　安田愉逸君
二百八十三番　高木正年君
二百八十四番　山田泰造君

二百八十五番　三輪傳七君
二百八十六番　島津忠貞君
二百八十七番　横山勇喜君
二百八十八番　鈴木清三君
二百八十九番　高橋守衛君
二百九十番　山口新一君
二百九十一番　渡部芳造君
二百九十二番　田　艇吉君
二百九十三番　大庭長九郎君
二百九十四番　家永芳彦君
二百九十五番　濱名信平君
二百九十六番　平田　箴君
二百九十七番　島田孝之君
二百九十八番　重岡薫五郎君
二百九十九番　小松三省君
三百番　藤田高之君

議長ハ書記官長ヲシテ部屬ヲ報告セシム卽チ左ノ如シ

第一部　三十四番ヨリ三十番マテ　三十四人
第二部　三十五番ヨリ三十八番マテ　三十三人

但五十八番ハ議長ナルヲ以テ部屬ニ入ラス

第三部　六十一番ヨリ六十九番マテ　三十三人
第四部　百二番ヨリ百三十五番マテ　三十三人

但百十番ハ副議長ナルヲ以テ部屬ニ入ラス

第五部　百三十六番ヨリ百六十八番マテ　三十三人
第六部　百六十九番ヨリ百二百一番マテ　三十三人
第七部　二百二番ヨリ二百三十四番マテ　三十三人

第八部　二百三十五番ヨリ二百六十七番マテ　三十三人
第九部　二百六十八番ヨリ三百番マテ　三十三人

議長ハ各部ニ於テ部長及理事ノ互選ヲ行フヘキ旨ヲ告ケ暫時休憩セシム時ニ午前十時三十五分ナリ

○

議長ハ午前十一時三十分再ヒ議員ヲ議場ニ集メ書記官長ヲシテ部長理事互選ノ結果ヲ報告セシム即チ左ノ如シ

第一部
部長　林　有造君
第二部
部長　安東九華君
第三部
部長　古荘嘉門君
第四部
部長　磯部十藏君
第五部
部長　工藤行幹君
第六部
部長　谷河尚忠君
第七部
部長　鈴木重遠君
第八部
部長　大東義徹君
第九部
部長　立花親信君

理事　重野謙次郎君
理事　大野龜三郎君
理事　高田早苗君
理事　林　喬君
理事　加賀美嘉兵衛君
理事　齋藤珪次君
理事　武市彰一君
理事　秋岡義一君
理事　重岡薫五郎君

議長ハ散會ヲ命ス時ニ午前十一時三十五分ナリ

衆議院議事錄

第六卷　第三

衆議院議事錄第六卷第三

明治二十七年五月十五日（火曜日）

是日

天皇陛下貴族院ニ親臨シテ帝國議會開院ノ式ヲ擧ケサセラルルニ付本院議長副議長及議員ハ午前十時三十分本院議場ニ參集ス

午前十時四十八分

天皇陛下貴族院ニ

著御本院議長ハ議員ヲ指導シテ貴族院ニ參列ス

出御兩議院ニ左ノ勅語ヲ賜フ

朕貴族院及衆議院ノ各員ニ告ク

朕茲ニ親臨シテ開會ノ式ヲ行フ

朕ハ國務大臣ニ命シテ急要ナル追加豫算及法律案ヲ提出セ

シム

朕ハ卿等カ國家ノ要務ニ對シ審議ヲ盡シ協贊ノ任ヲ致サンコトヲ望ム

式訖リ

還御

午前十一時二十分各議員再ヒ議場ニ參集ス

議長ハ先例ニ依リ奉答文起草ノ件ヲ議スル旨ヲ告ケ且ツ其ノ起草ニ係ル左ノ奉答文ヲ朗讀シテ異議ノ有無ヲ諮フ

總議員起立シテ敬禮ヲ行フ

恭ク惟ニ

車駕親臨第六回帝國議會開會ノ盛式ヲ擧ケ優渥ナル　聖詔ヲ賜ヘリ臣等恐懼ノ至ニ堪ヘス臣等謹テ　聖旨ヲ奉體シ益心力ヲ盡シテ國家ノ要務ヲ愼重審議シ協贊ノ責ヲ完シ以テ陛下ノ隆恩ニ對ヘ國民ノ委託ニ酬ントス衆議院議長臣楠本正隆誠恐誠惶謹テ奏ス

異議ナシ

議長ハ次回ノ議事日程ヲ報告シテ散會セシム時ニ午前十一時三十分ナリ

衆議院議事錄

第六卷　第四

衆議院議事錄第六卷第四

明治二十七年五月十六日(水曜日)

午後一時開場

出席國務大臣

伊藤內閣總理大臣

西鄉海軍大臣

大山陸軍大臣

榎本農商務大臣

渡邊大藏大臣

井上文部大臣

芳川司法大臣

出席政府委員

兒玉陸軍次官

議長ハ本日參內奉答書ヲ捧呈シタルニ左ノ勅語ヲ賜ハリタル旨ヲ告ク

總議員起立シテ敬禮ヲ行フ

朕衆議院ノ深厚ナル敬禮ヲ嘉ス

議長ハ書記官ヲシテ左ノ報告ヲ朗讀セシム

伊藤海軍次官　鈴木遞信次官　北垣北海道廳長官　江木內務省縣治局長　野田陸軍監督長　川口海軍主計總監　藤田農商務省農務局長　都筑內務省參事官

一　政府委員左ノ通リ仰付ラレタル旨伊藤內閣總理大臣ヨリ通牒アリタリ

政府委員

法制局長官文學博士　末松謙澄君

外務省所管事務政府委員

外務次官　林董君

內務省所管事務政府委員

內務次官　松岡康毅君

內務省縣治局長　江木千之君

內務省土木局長工學博士　古市公威君

內務省參事官　都筑馨六君

大藏省所管事務政府委員

大藏次官法學博士　田尻稻次郎君

大藏省主稅局長　加藤高明君
大藏省國債局長　曾根靜夫君
陸軍省所管事務政府委員
陸軍次官　兒玉源太郎君
陸軍省經理局長陸軍監督長　野田豁通君
海軍省所管事務政府委員
海軍次官　伊藤雋吉君
海軍省經理局長海軍主計總監　川口武定君
司法省所管事務政府委員
司法次官　清浦奎吾君
司法省民刑局長　横田國臣君
文部省所管事務政府委員
文部次官　牧野伸顯君
文部省普通學務局長　木場貞長君
農商務省所管事務政府委員
農商務次官　金子堅太郎君
農商務省農務局長　藤田四郎君
農商務省商工局長　若宮正音君
農商務省山林局長　高橋仲次君
遞信省所管事務政府委員
遞信次官　鈴木大亮君
遞信省通信局長　田健治郎君
遞信省鐵道局長工學博士　松本莊一郎君
內務省所管事務政府委員
北海道廳長官　北垣國道君

一　政府ヨリ提出セラレタル議案左ノ如シ

一　綿絲輸出稅免除法律案

一　越中國伏木後志國小樽兩港ニ於テ露領沿海州、薩哈嗹島及朝鮮國貿易ニ關スル船舶出入及貨物積卸許可法律案

一　膽振國室蘭港ヲ特別輸出港ニ追加法律案

一　琉球國那覇港ニ於テ清國貿易ニ關スル船舶出入及貨物積卸許可法律案

一　實業教育費國庫補助法案

一　鐵道比較線路決定ニ關スル法律案　五通

一　豫定鐵道線路中私設鐵道會社ニ敷設許可ノ件ニ關スル法律案　三通

一　營業滿期國立銀行處分法案

一　國事ニ關スル犯罪ノ爲メ諸祿ヲ沒收セラレタル者ニ關スル法律案

一　國稅徵收法中改正法律案

一　明治二十二年勅令第百四十一號第一條改正法律案

一　明治二十三年法律第四號中改正法律案

一　明治二十四年度歲入歲出總決算

一　明治二十四年度各特別會計歲入歲出決算

一　明治二十四年度歲入歲出決算檢查報告

一　明治二十六年度豫備金支出ノ件

一　明治二十六年度ニ於テ國庫剩餘金ヲ以テ豫算超過及豫算外支出ノ件

一　明治二十六年度ニ於テ中央備荒儲蓄金ヲ以テ豫算超過支出ノ件

一　明治二十五年度豫備金支出ノ件

一　明治二十五年各特別會計豫算外支出ノ件

一　豫算外國庫ノ負擔トナルヘキ契約ヲ爲スヲ要スル件

一　明治二十七年度歳入歳出總豫算追加案竝明治二十七年度各特別會計歳入歳出豫算追加案

一　政府ヨリ左ノ通牒アリタリ

膽振國室蘭港ヲ特別輸出港ニ追加法律案

右法律案ハ緊急ノ事件ニ付議院法第二十八條但書ニ依リ議定相成度此段及要求候也

明治二十七年五月十五日

内閣總理大臣伯爵伊藤博文

衆議院議長楠本正隆殿

實業教育費國庫補助法案

右法律案ハ緊急ノ事件ニ付議院法第二十八條但書ニ依リ議定相成度此段及要求候也

明治二十七年五月十五日

内閣總理大臣伯爵伊藤博文

衆議院議長楠本正隆殿

鐵道比較線路決定ニ關スル法律案　五件

右法律案ハ緊急ノ事件ニ付議院法第二十八條但書ニ依リ議定相成度此段及要求候也

明治二十七年五月十五日

内閣總理大臣伯爵伊藤博文

衆議院議長楠本正隆殿

豫定鐵道線路中私設鐵道會社ニ敷設許可ノ件ニ關スル法律案　三件

右法律案ハ緊急ノ事件ニ付議院法第二十八條但書ニ

依リ議定相成度此段及要求候也

明治二十七年五月十五日

内閣總理大臣伯爵伊藤博文

衆議院議長楠本正隆殿

綿絲輸出稅免除法律案

右緊急事件トシテ議定相成度此段及請求候也

明治二十七年五月十五日

内閣總理大臣伯爵伊藤博文

衆議院議長楠本正隆殿

越中國伏木後志國小樽兩港ニ於テ露領沿海州、薩哈嗹島及朝鮮國貿易ニ關スル船舶出入及貨物積卸許可法律案

右緊急事件トシテ議決相成度此段及請求候也

明治二十七年五月十五日

内閣總理大臣伯爵伊藤博文

衆議院議長楠本正隆殿

琉球國那覇港ニ於テ清國貿易ニ關スル船舶出入及貨物積卸許可法律案

右緊急事件トシテ議決相成度此段及請求候也

明治二十七年五月十五日

内閣總理大臣伯爵伊藤博文

衆議院議長楠本正隆殿

一　議員ヨリ提出セラレタル議案左ノ如シ

一　上奏案

提出者　大井憲太郎君　神鞭知常君

島田三郎君　尾崎行雄君

一田畑地價特別修正法律案

提出者　東尾平太郎君　林　有造君

犬　養　毅君　日笠恒太郎君

長谷場純孝君　中村彌六君

新　井　毫君　柏田盛文君

時岡又左衞門君　千田軍之助君

中山平八郎君　佐野助作君

松原芳太郎君　新井啓一郎君

山田嘉穀君　玉井安藏君

守野爲五郎君　大村和吉郎君

倉地伊右衞門君　脇阪行三君

志波三九郎君　野田常貞君

小田貫一君　木暮武太夫君

一解散ニ關スル決議案

提出者　河野廣中君　三崎龜之助君

一會期ニ關スル決議案

提出者　山田東次君　鈴木充美君

一古物商取締條例改正法律案

提出者　森　東一郎君　加賀美嘉兵衞君

角田眞平君　今井磯一郎君

小林樟雄君　粟谷品三君

三崎龜之助君　竹村藤兵衞君

淺香克孝君　大野龜三郎君

深山聲嵎君　石谷董九郎君

長谷場純孝君　小林樟雄君

三崎龜之助君　恒松隆慶君

一　上奏案

提出者　島田三郎君

一　市制中東京市京都市大阪市ニ設ケタル特例廢止法律案

提出者　片岡健吉君　栗原亮一君
駒林廣運君　小松三省君
山田東次君　江原素六君

一　市制中追加法律案

提出者　加藤喜右衞門君　多田作兵衞君
田　艇吉君

一　帝國醫科大學ニ於ル腦脊髓病治療ニ關スル建議案

提出者　長谷川泰君

一　狩獵法案

提出者　角田眞平君　武市彰一君

一　市制追加法律案

提出者　角田眞平君　楠本正隆君
竹村藤兵衞君　坂本則美君
前川槇造君

一　明治二十二年法律第十二號廢止法律案

提出者　角田眞平君　楠本正隆君
竹村藤兵衞君　坂本則美君
前川槇造君

一　明治二十三年法律第八十四號改正法律案

提出者　肥塚龍君

一　新聞紙法案
　　提出者　箕浦勝人君
一　輸入棉花關稅免除法律案
　　提出者　栗原亮一君　江原素六君
　　西山志澄君　國島博君
　　立花親信君　多田作兵衞君
　　梅田五月君　柳瀨春次郎君
　　江崎均君　湯淺貞太郎君
　　時岡叉左衞門君　鈴木充美君
一　地租條例改正法律案
　　提出者　木暮武太夫君　多田作兵衞君
　　大久保端造君　草刈親明君
一　府縣非常土木費國庫補助法案

一　郡制改正法律案
　　提出者　林有造君　志波三九郎君
　　藤金作君　松田吉三郎君
　　田艇吉君　多田作兵衞君
　　加藤平四郎君　加藤喜右衞門君
　　櫻井知則君　吉本榮吉君
一　府縣制改正法律案
　　提出者　田艇吉君　多田作兵衞君
　　加藤平四郎君　加藤喜右衞門君
　　櫻井知則君　吉本榮吉君
一　衆議院議員選擧法改正法律案
　　提出者　山田東次君　鈴木充美君
一　條約改正建議案

提出者　三崎龜之助君　小松三省君

一　輸入棉花關稅免除法律案

提出者　中野武營君　加藤政之助君

一　登記法改正法律案

提出者　野田鍋三郎君　加藤六藏君

淺香克孝君　田中正造君

一　新聞紙法案

提出者　加藤平四郎君　重野謙次郎君

小室重弘君

一　質屋取締條例改正法律案

提出者　東尾平太郎君　三崎龜之助君

首藤陸三君　森東一郎君

前川槇造君　土居通夫君

一　海關稅法案

提出者　粟谷品三君

一　特別輸出港追加法律案

提出者　栗原亮一君

一　史料蒐輯ニ關スル建議案

提出者　阿部興人君

一　明治二十年勅令第六十七號保安條例廢止法律案

提出者　神鞭知常君　村山龍平君

一　銀行條例改正法律案

提出者　魚住逸治君

田中源太郎君　加賀美嘉兵衞君

佐々田懋君　角田眞平君

土居通夫君　佐々木政乂君

一　小島相陽君　高井幸三君

明治二十三年法律第七十三號貯蓄銀行條例改正法律案

提出者　田中源太郎君　加賀美嘉兵衛君

佐々田懋君　角田眞平君

土居通夫君　佐々木政乂君

小島相陽君　高井幸三君

一　狩獵法案

提出者　大島信君

一　震災地方未納地租延納法案

提出者　小室重弘君　倉知伊右衛門君

加藤喜右衛門君　太田善四郎君

大野龜三郎君　岸小三郎君

一　質屋取締條例改正法律案

提出者　佐々木正藏君　今井磯一郎君

一　第六議會々期延長上奏案

提出者　神鞭知常君　坂本則美君

竹内正志君　元田肇君

箕浦勝人君

一　社寺境外上地還付ニ關スル法律案

提出者　今井磯一郎君

一　社寺林法案

提出者　今井磯一郎君

一　府縣監獄費國庫支辨ニ關スル法律案

提出者　大岡育造君　朝倉親爲君

和田彦次郎君　太田善四郎君

一　郡制改正法律案

提出者　福田久松君　松島廉作君

加藤六藏君　工藤行幹君

一　府縣制改正法律案

提出者　福田久松君　松島廉作君

工藤行幹君　加藤六藏君

一　明治十七年布告第七號地租條例中改正法律案

提出者　木村誓太郎君　加藤六藏君

一　八重山群島瘴毒排除建議案

提出者　大島信君

議長ハ議事ヲ開ク旨ヲ宣告ス

議長ハ本日ノ議事日程ニ掲載シタル全院委員長ノ選擧ヲ行フ旨ヲ宣告ス

議長ハ投票總數二百九十二ニシテ名刺ノ數ト符合スル旨及其ノ過半數ハ百四十七ナル旨ヲ告ク

投票點檢ノ結果左ノ如シ

百四十六點　安東九華君

百四十二點　石田貫之助君

一點　林有造君

一點　鈴木重遠君

一點　大井憲太郎君

無效投票　一個

議長ハ孰レモ得點過半數ニ充タサルヲ以テ安東九華君石田貫之助君ノ二名ニ付決選投票ヲ行フ旨ヲ宣告ス

議長ハ投票總數二百九十二ニシテ名刺ノ數ト符合スル旨ヲ告ク

議長ハ先刻報告シタル投票總數二百九十二ハ二百九十三ノ誤リナル旨ヲ告ク

投票點檢ノ結果左ノ如シ

百四十六點　安東九華君

百四十三點　石田貫之助君

無效投票　四個

議長ハ安東九華君得點多數ナルヲ以テ當選者ナル旨ヲ告ク

林有造君（二十八番）ハ緊急問題トシテ左ノ動議ヲ提出シ議事日程ノ變更ヲ求ム

決算審査ノ爲メ常任委員トシテ各部ヨリ三名宛ノ委員ヲ選擧スヘシ

議長ハ議事日程ヲ變更シテ林有造君ノ緊急動議ヲ議題トナスニ異議ノ有無ヲ諮フ

異議ナシ

議長ハ左ノ表決ヲ取ル

林有造君ノ動議ヲ採用スヘシ

可決

議長ハ本日ノ議事日程ニ揭載シタル常任委員ノ選擧ヲ行フヘキ旨ヲ告ケ休憩セシム時ニ午後三時ナリ

○

午後四時三十分會議ヲ開ク

議長ハ書記官ヲシテ常任委員選擧ノ結果ヲ報告セシム卽チ左ノ如シ

豫算委員

第一部

第二部

第三部

脇　榮太郎君
高橋喜惣治君
柳瀨春次郎君
檜山鐵三郎君
下飯坂權三郎君

富永隼太君
井上彦左衞門君
佐々木正藏君
和田彦次郎君
野村修造君

第四部

村野山人君
福田久松君
今井磯一郎君
木内信君
初見八郎君

第五部

鹽田奧造君
佐々田懋君
土居通夫君
河原林義雄君
岡精逸君

川上源一君

第六部

第七部

守野爲五郎君
岸小三郎君
坂本理一郎君
田村順之助君
高梨哲四郎君
肥塚龍君
朝倉親爲君
鎌田榮吉君
加藤六藏君
長谷川泰君
加藤喜右衞門君

第八部

第九部

影山秀樹君
伊藤德太郎君
野平穰君
秋山忠夫君
東尾平太郎君
湯本義憲君
山口千代作君
中野武營君
山田東次君
望月右內君
園山勇君

第一部　田艇吉君
第二部　目黑貞治君

懲罰委員

第三部　中江豐造君
　　山本隆太郎君
第四部　折田兼至君
　　林和一君
　　津田守彥君
　　中山平八郎君
第五部　工藤干城君
　　依田道長君
第六部　國島博君
　　千葉禎太郎君
第七部　源晟君
　　藤崎可贊君
第八部　河上逸君
　　須田萬右衞門君
　　清水隆德君

第九部

第一部

第二部

請願委員

名倉次君

山田泰造君

三輪傳七君

山田嘉穀君

植田重太郎君

重野謙次郎君

小島相陽君

厚地政敏君

松原芳太郎君

第三部

第四部

第五部

野田常貞君

四宮有信君

眞館貞造君

古莊嘉門君

關戸覺藏君

植田理太郎君

森清藏君

井手毛三君

中村克昌君

關信之介君

第六部

第七部

黒田道珍君
森東一郎君
粟谷品三君
安田勳君

中田長茂君
大島信君
竹内正志君
内藤久寛君

高木貞正君
板倉中君
小室重弘君

第八部

第九部

湯淺貞太郎君

永田吉右衞門君
首藤陸三君
原弘三君
並河理二郎君

大久保端造君
田宮勇君
濱名信平君
小松三省君

第一部

決算委員

第二部

第三部

第四部

山下千代雄君
吉田正雄君
石谷董九郎君

河島醇君
鹿島秀麿君
渡邊敬生君

大岡育造君
尾崎行雄君
中村彌六君

深山聳嵎君

第五部

第六部

第七部

森本省一郎君
日笠恒太郎君

草刈親明君
佐藤力作君
千田軍之助君

阿部興人君
柏田盛文君
蒲生仙君

吉本榮吉君
長壽彦君

衆議院議事錄

第六卷　第五

第八部

第九部

安田益太郎君
佐藤文兵衞君
廣瀨貞文君
山口半七君
齋藤珪次君
平田箴君
家永芳彥君

議長ハ伊藤內閣總理大臣ノ演說アル旨ヲ告ク

伊藤內閣總理大臣ハ施政ノ方針ニ關スル演說ヲ爲ス

議長ハ書記官長ヲシテ次回ノ議事日程ヲ報告シテ散會セシム

時ニ午後五時三十分ナリ

衆議院議事錄第六卷第五

明治二十七年五月十七日(木曜日)

午後一時開場

出席國務大臣

渡邊大藏大臣

井上文部大臣

出席政府委員

末松法制局長官

松岡內務次官

田尻大藏次官

兒玉陸軍次官

伊藤海軍次官

牧野文部次官

議長ハ書記官長ヲシテ左ノ報告ヲ朗讀セシム

一　政府ヨリ提出セラレタル議案左ノ如シ

一　鐵道敷設法中改正法律案
一　鐵道比較線路決定ニ關スル法律案
一　軍用電信條例法律案
一　陸軍召集旅費支出ニ關スル法律案
一　貴族院ヨリ提出セラレタル議案左ノ如シ
一　府縣監獄費及府縣監獄建築修繕費國庫支辨ニ關スル法律案

金子農商務次官
鈴木遞信次官
加藤大藏省主稅局長
松本遞信省鐵道局長
田　遞信省通信局長

法律案

一　政府ヨリ左ノ通牒アリタリ

鐵道敷設法中改正法律案

右法律案ハ緊急ノ事件ニ付議院法第二十八條但書ニ依リ議定相成度此段及要求候也

明治二十七年五月十六日

内閣總理大臣伯爵伊藤博文

衆議院議長楠本正隆殿

鐵道比較線路決定ニ關スル法律案

右法律案ハ緊急ノ事件ニ付議院法第二十八條但書ニ依リ議定相成度此段及要求候也

明治二十七年五月十六日

内閣總理大臣伯爵伊藤博文

衆議院議長楠本正隆殿

越中國伏木後志國小樽兩港ニ於テ露領沿海州薩哈嗹島及朝鮮國貿易ニ關スル船舶出入及貨物積卸許可法律案

右法律案ハ緊急ノ事件ニ付議院法第二十八條但書ニ依リ議定相成度此段及要求候也

明治二十七年五月十七日

内閣總理大臣伯爵伊藤博文

衆議院議長楠本正隆殿

琉球國那覇港ニ於テ清國貿易ニ關スル船舶出入及貨物積卸許可法律案

右法律案ハ緊急ノ事件ニ付議院法第二十八條但書ニ依リ議定相成度此段及要求候也

明治二十七年五月十七日

内閣總理大臣伯爵伊藤博文

衆議院議長楠本正隆殿

一　議員ヨリ提出セラレタル議案左ノ如シ

一　直輸出奬勵法案

提出者　神鞭知常君　江原素六君

安東九華君　新井毫君

一　生絲檢查所法案

提出者　魚住逸治君　安東九華君

時岡又左衞門君

一　蠶種檢查法案

提出者　駒林廣運君　新井毫君

神鞭知常君　時岡又左衞門君

一　蠶業傳習所建議案
　　提出者　新井毫君　駒林廣運君
一　新聞紙條例中改正法律案
　　提出者　野出鍋三郎君　加賀美嘉兵衞君
一　私設鐵道條例改正追加法律案
　　提出者　加賀美嘉兵衞君　厚地政敏君
一　北海道議會法案
　　重野謙次郎君　柴四朗君　家永芳彦君
　　津田守彦君　鹽田奥造君
　　魚住逸治君　脇阪行三君
　　朝倉親爲君　時岡又左衞門君
　　津田守彦君　鹽田奥造君

一　明治二十年勅令第六號廢止法律案
　　提出者　工藤行幹君　橋本久太郎君
　　加藤政之助君　鹿島秀麿君
一　明治十三年第十七號布告營業稅雜種稅規則中追加法律案
　　提出者　加藤六藏君　福田久松君
　　橋本久太郎君　鹿島秀麿君
　　加藤政之助君　工藤行幹君
一　明治十三年第十六號布告地方稅規則中改正法律案

提出者　鹿島秀麿君　加藤政之助君

福田久松君　橋本久太郎君

一　鑛業條例改正法律案

提出者　工藤行幹君　加藤六藏君

一　地租條例改正法律案

提出者　中村彌六君　津田守彦君

小笠原定一君　高木正年君

首藤陸三君

一　車稅免除法律案

提出者　高木正年君　前川槇造君

土居通夫君　稻田政吉君

高梨哲四郎君

一　鈴木充美君ヨリ金玉均事件ニ付鈴木充美君山田泰造君重岡薫五郎君ヨリ裁判所構成法第七十四條ニ關スル件ニ付、首藤陸三君野出鎗三郎君ヨリ祿高處分ニ關スル件ニ付政府ニ質問ヲ提出セラレタリ

一　委員長及理事左ノ通リ當選セラレタリ

豫算委員長　中野武營君

同　理事　佐々木正藏君

同　理事　東尾平太郎君

同　理事　佐々田懋君

懲罰委員長　山田泰造君

同　理事　國島博君

請願委員長　小松三省君

同　理事　濱名信平君

同　理事　小島相陽君

同　決算委員長　高木貞正君
同　理事　齋藤珪次君
同　理事　山下千代雄君

一　八重山群島瘴毒排除建議案提出者中ヘ工藤行幹君ヲ追加セラレタキ旨申出ラレタリ

議長ハ議事ヲ開ク旨ヲ宣告ス

鈴木充美君（五十三番）ハ其ノ政府ニ提出シタル裁判所構成法第七十四條ニ關スル質問竝金玉均事件ニ關スル質問ノ趣旨ヲ辯明ス」

首藤陸三君（二百九番）ハ其ノ政府ニ提出シタル祿高處分ニ關スル質問ノ趣旨ヲ辯明ス

議長ハ議事日程ニ掲載シタル膽振國室蘭港ヲ特別輸出港ニ追加法律案（政府提出緊急事件）ノ第一讀會ヲ開ク旨ヲ宣告シ書記官ヲシテ之ヲ朗讀セシム

田尻大藏次官ハ本案ノ趣旨ヲ辯明ス

倉田準五郎君（百八十八番）ハ本案ヲ贊成スルノ演說ヲ爲ス

西山志澄君（六十二番）ハ左ノ動議ヲ提出ス

特別委員ヲ設ケテ本案ノ審査ヲ付託スヘシ其ノ選擧ハ各部ニ於テ選擧シ其ノ結果ハ全體ニ付テ通算スヘシ

議長ハ西山志澄君ノ動議ニ付表決ヲ取リ否決ノ宣告ヲ爲シタルニ異議ノ申立ヲ爲ス者アリタルニ依リ氏名點呼ヲ行ハシム

出席總員　二百七十七名
可トスル者　百三十六名
否トスル者　百四十一名

否決

議長ハ左ノ表決ヲ取ルヘシ

本案ノ第二讀會ヲ開クヘシ

可決

加藤六藏君（二百一番）ハ左ノ動議ヲ提出ス

引續キ本案ノ第二讀會ヲ開クヘシ

議長ハ左ノ表決ヲ取ル

加藤六藏君ノ動議ヲ採用スヘシ

可決

議長ハ本案ノ第二讀會ヲ開ク旨ヲ宣告ス

檜山鐵三郎君（二十七番）ハ左ノ動議ヲ提出ス

引續キ本案ノ第三讀會ヲ開クヘシ

可決

議長ハ本案ノ第三讀會ヲ開ク旨ヲ宣告ス

議長ハ左ノ表決ヲ取ル

本案ヲ採用スヘシ

可決

議長ハ議事日程ニ掲載シタル實業教育費國庫補助法案（政府提出緊急事件）ノ第一讀會ヲ開ク旨及其ノ朗讀ハ之ヲ省略スル旨ヲ宣告ス」

井上文部大臣ハ本案ノ趣旨ヲ辯明ス

東尾平太郎君（二百三十六番）ハ左ノ動議ヲ提出ス

特別委員ヲ設ケテ本案ノ審査ヲ付託スヘシ

議長ハ東尾平太郎君ノ動議ニ付表決ヲ取リ否決ノ宣告ヲ爲シタルニ異議ノ申立ヲ爲ス者アリタルニ依リ氏名點呼ヲ行ハシム

出席總員　二百五十八名

可トスル者　百五十五名

否トスル者　百三名

可決

議長ハ議事日程ニ掲載シタル鐵道比較線路決定ニ關スル法律案（收府提出）緊急事件ノ第一讀會ヲ開ク旨及鐵道ニ關スル議案ニシテ其ノ題名ヲ同クスルモノハ朗讀ノ順序ニ依リテ甲乙ヲ付スル旨ヲ告ケ書記官ヲシテ之ヲ朗讀セシム

鈴木遞信次官ハ本案ノ趣旨ヲ辯明ス

竹内正志君（百七十八番）ハ左ノ動議ヲ提出ス

特別委員ヲ設ケテ本案ノ審査ヲ付託スヘシ其ノ選擧ハ議長ノ指名ニ依ルヘシ

吉本榮吉君（二百三十三番）ハ左ノ動議ヲ提出ス

本案ノ審査ヲ付託スヘキ特別委員ハ各部ヨリ一名ツヽヲ選出スヘシ

議長ハ左ノ表決ヲ取ル

特別委員ヲ設ケテ本案ノ審査ヲ付託スヘシ

可決

議長ハ左ノ表決ヲ取ル

本案ノ審査ヲ付託スヘキ特別委員ノ選擧ハ議長ノ指名ニ依ルヘシ

否決

議長ハ左ノ表決ヲ取ル

吉本榮吉君ノ動議ヲ採用スヘシ

否決

議長ハ本案ノ審査ヲ付託スヘキ特別委員ハ各部ニ於テ選擧シ其ノ結果ハ全體ニ付テ通算スヘシトノ動議ヲ提出シタル者アリタルニ依リ之ヲ採用スルニ異議ノ有無ヲ諮フ

異議ナシ

中村彌六君（九十七番）ハ左ノ動議ヲ提出ス

本案審査特別委員ハ本日ヨリ三日間ニ審査報告スヘシ

否決

議長ハ議事日程ニ掲載シタル(乙)鐵道比較線路決定ニ關スル法律案(政府提出緊急事件)ノ第一讀會ヲ開ク旨ヲ宣告シ書記官ヲシテ之ヲ朗讀セシム

加藤喜右衞門君(二百十八番)左ノ動議ヲ提出ス

本案ハ(甲)鐵道比較線路決定ニ關スル法律案審査特別委員ニ付託シ之ヲ審査セシムヘシ

可決

議長ハ議事日程ニ掲載シタル(丙)鐵道比較線路決定ニ關スル法律案(政府提出緊急事件)ノ第一讀會ヲ開ク旨ヲ宣告シ書記官ヲシテ之ヲ朗讀セシム

加藤喜右衞門君(二百十八番)左ノ動議ヲ提出ス

本案ハ(甲)鐵道比較線路決定ニ關スル法律案審査特別委員ニ付託シ之ヲ審査セシムヘシ

議長ハ議事日程ニ掲載シタル(丁)鐵道比較線路決定ニ關スル法律案(政府提出緊急事件)ノ第一讀會ヲ開ク旨ヲ宣告シ書記官ヲシテ之ヲ朗讀セシム

異議ナシ

議長ハ議事日程ニ掲載シタル(戊)鐵道比較線路決定ニ關スル法律案審査特別委員ニ付託シ之ヲ審査セシムヘシ

加藤喜右衞門君(二百十八番)左ノ動議ヲ提出ス

本案ハ(甲)鐵道比較線路決定ニ關スル法律案審査特別委員ニ付託シ之ヲ審査セシムヘシ

異議ナシ

議長ハ議事日程ニ掲載シタル(己)鐵道比較線路決定ニ關スル法律案審査特別委員ニ付託シ之ヲ審査セシムヘシ

加藤喜右衞門君(二百十八番)左ノ動議ヲ採用スルニ異議ノ有無ヲ諮フ」

議長ハ加藤喜右衞門君ノ動議ヲ採用スルニ異議ノ有無ヲ諮フ」

異議ナシ

議長ハ議事日程ニ掲載シタル(戊)鐵道比較線路決定ニ關スル法

律案（政府提出緊急事件）ノ第一讀會ヲ開ク旨ヲ宣告シ書記官ヲシテ之ヲ朗讀セシム

加藤喜右衛門君（二百十九番）ハ左ノ動議ヲ提出ス

本案ハ（甲）鐵道比較線路決定ニ關スル法律案審査特別委員ニ付託シ之ヲ審査セシムヘシ

議長ハ加藤喜右衛門君ノ動議ヲ採用スルニ異議ノ有無ヲ諮フ」

異議ナシ

議長ハ議事日程ニ揭載シタル（甲）豫定鐵道線路中私設鐵道會社ニ敷設許可ノ件ニ關スル法律案（政府提出緊急事件）ノ第一讀會ヲ開ク旨ヲ宣告シ書記官ヲシテ之ヲ朗讀セシム

加藤六藏君（二百一番）ハ左ノ動議ヲ提出ス

本案ハ（甲）鐵道比較線路決定ニ關スル法律案審査特別委員ニ付託シ之ヲ審査セシムヘシ

付託シ之ヲ審査セシムヘシ

議長ハ加藤六藏君ノ動議ヲ採用スルニ異議ノ有無ヲ諮フ

異議ナシ

議長ハ議事日程ニ揭載シタル（甲）豫定鐵道線路中私設鐵道會社ニ敷設許可ノ件ニ關スル法律案（政府提出緊急事件）ノ第一讀會ヲ開ク旨ヲ宣告シ書記官ヲシテ之ヲ朗讀セシム

議長ハ加藤六藏君ノ動議ヲ採用スルニ異議ノ有無ヲ諮フ

異議ナシ

議長ハ議事日程ニ揭載シタル（乙）豫定鐵道線路中私設鐵道會社ニ敷設許可ノ件ニ關スル法律案（政府提出緊急事件）ノ第一讀會ヲ開ク旨ヲ宣告シ書記官ヲシテ之ヲ朗讀セシム

加藤六藏君（二百一番）ハ左ノ動議ヲ提出ス

本案ハ（甲）鐵道比較線路決定ニ關スル法律案審査特別委員ニ付託シ之ヲ審査セシムヘシ

議長ハ加藤六藏君ノ動議ヲ採用スルニ異議ノ有無ヲ諮フ

異議ナシ

議長ハ議事日程ニ揭載シタル（丙）豫定鐵道線路中私設鐵道會社ニ敷設許可ノ件ニ關スル法律案（政府提出緊急事件）ノ第一讀會ヲ開ク旨ヲ宣告シ書記官ヲシテ之ヲ朗讀セシム

議長ハ本案ハ(甲)鐵道比較線路決定ニ關スル法律案審査特別委員ニ付託シ之ヲ審査セシメムヘシトノ動議ヲ提出シタル者アルニ依リ之ヲ採用スルニ異議ノ有無ヲ諮フ

異議ナシ

議長ハ議事日程ニ掲載シタル綿絲輸出稅免除法律案(政府提出緊急事件)ノ第一讀會ヲ開ク旨ヲ宣告シ書記官ヲシテ之ヲ朗讀セシム

田尻大藏次官ハ本案ノ趣旨ヲ辯明ス

議長ハ議事日程ニ掲載シタル綿絲輸出稅免除法律案ノ審査ヲ付託スヘキ特別委員ノ選擧ヲ議事ニ付スル旨ヲ宣告ス

加藤六藏君(二百一番)ハ左ノ動議ヲ提出ス

本案ノ審査ヲ付託スヘキ特別委員ハ議長ノ指名ニ依ルヘシ

大久保端造君(二百十二番)ハ左ノ動議ヲ提出ス

本案ノ審査ヲ付託スヘキ特別委員ハ各部ニ於テ選擧シ其ノ結果ハ全體ニ付テ通算スヘシ

議長ハ左ノ表決ヲ取ル

大久保端造君ノ動議ヲ採用スヘシ

否決

議長ハ左ノ表決ヲ取ル

加藤六藏君ノ動議ヲ採用スヘシ

否決

議長ハ本案ノ審査ヲ付託スヘキ特別委員ノ選擧ハ各部ヨリ一名ツヽヲ選出スルニ異議ノ有無ヲ諮フ

異議ナシ

議長ハ議事日程ニ掲載シタル越中國伏木後志國小樽兩港ニ於テ露領沿海州、薩哈嗹島及朝鮮國貿易ニ關スル船舶出入及貨物積卸許可法律案(政府提出緊急事件)ノ第一讀會ヲ開ク旨ヲ宣告シ書記官

ヲシテ之ヲ朗讀セシム

議長ハ討論ナキヲ認メ左ノ表決ヲ取ル

本案ノ第二讀會ヲ開クヘシ

可決

議長ハ引續キ本案ノ第二讀會ヲ開クヘシトノ動議ヲ提出シタル者アリタルニ依リ之ヲ採用スルニ異議ノ有無ヲ諮フ

異議ナシ

議長ハ本案ノ第二讀會ヲ開ク旨ヲ宣告ス

議長ハ討論ナキヲ認メ引續キ本案ノ第三讀會ヲ開クヘシトノ動議ヲ提出シタル者アリタルニ依リ左ノ表決ヲ取ル

引續キ本案ノ第三讀會ヲ開クヘシ

可決

議長ハ本案ノ第三讀會ヲ開ク旨ヲ宣告ス

議長ハ討論ナキヲ認メ本案ヲ採用スルニ異議ノ有無ヲ諮フ

異議ナシ

議長ハ議事日程ニ掲載シタル琉球國那覇港ニ於テ清國貿易ニ關スル船舶出入及貨物積卸許可法律案（政府提出緊急事件）ノ第一讀會ヲ開ク旨ヲ宣告シ書記官ヲシテ之ヲ朗讀セシム

議長ハ討論ナキヲ認メ左ノ表決ヲ取ル

本案ノ第二讀會ヲ開クヘシ

可決

議長ハ引續キ本案ノ第二讀會ヲ開クニ異議ノ有無ヲ諮フ

異議ナシ

議長ハ本案ノ第二讀會ヲ開ク旨ヲ宣告ス

山口千代作君（二百六番）ハ左ノ動議ヲ提出ス

引續キ本案ノ第三讀會ヲ開クヘシ

議長ハ左ノ表決ヲ取ル

山口千代作君ノ動議ヲ採用スヘシ

可決

議長ハ本案ノ第三讀會ヲ開ク旨ヲ宣告ス

議長ハ本案ヲ採用スルニ異議ノ有無ヲ諮フ

異議ナシ

議長ハ議事日程ニ掲載シタル上奏案（大井憲太郎君外九名提出）ヲ議事ニ付スル旨ヲ宣告シ書記官ヲシテ之ヲ朗讀セシム

本案提出議員長谷場純孝君（百六十八番）

粟谷品三君（百五十二番）

亳君（百二番）

議長ハ三崎龜之助君ノ演說ヲ爲ス

キ議事ヲ開ク旨ヲ宣告ス

議長ハ三崎龜之助君ノ演說中時已ニ定刻ニ迫レルモ尚ホ引續

議長ハ休憩ヲ命ス時ニ午後六時四十五分ナリ

○

午後七時二十分會議ヲ開ク

議長ハ引續キ上奏案ノ議事ヲ開ク旨及本案ハ重大ナル問題ナレハ尚ホ審議ヲ盡サレンコトヲ望ム旨ヲ告ク

鈴木充美君（五十三番）ハ反對、尾崎行雄君（九十九番）ハ贊成ノ演說ヲ爲ス

天埜伊左衛門君（二百八番）ハ左ノ動議ヲ提出ス

討論ヲ終局スヘシ

可決

河島醇君（四十一番）ハ左ノ動議ヲ提出ス

本案ノ表決ハ記名投票ヲ以テスヘシ

粟谷品三君（百五十二番）ハ左ノ動議ヲ提出ス

本案ノ表決ハ無名投票ヲ以テスヘシ

議長ハ栗谷品三君ノ動議ニ付表決ヲ取リ否決ノ宣告ヲ爲シタルニ異議ノ申立ヲ爲ス者アリタルニ依リ氏名點呼ヲ行ハシム

出席總員　二百九十二名
可トスル者　百四十二名
否トスル者　百五十名

否決

議長ハ記名投票ヲ以テ左ノ表決ヲ取ル

本案ヲ採用スヘシ

出席總員　二百九十三名
可トスル者　百四十四名
否トスル者　百四十九名

否決

議長ハ本日ノ決議ニ係ル特別委員ノ選擧ハ明日之ヲ行ヒ其ノ結果ハ同日正午マテニ議長ニ報告スヘキ旨ヲ告ク

議長ハ次回ノ議事日程ヲ報告シテ散會セシム時ニ午後九時五十五分ナリ

五月十七日

衆議院議事錄

第六卷　第六

衆議院議事錄第六卷第六

明治二十七年五月十八日(金曜日)

午後一時開場

出席政府委員

末松法制局長官	
松岡內務次官	
田尻大藏次官	
兒玉陸軍次官	
鈴木遞信次官	
加藤大藏省主稅局長	
野田陸軍監督長	
松本遞信省鐵道局長	
曾根大藏省國債局長	

議長ハ書記官ヲシテ左ノ報告ヲ朗讀セシム

一　山口千代作君首藤陸三君高木正年君ヨリ國事ニ關スル犯罪ノ爲諸祿ヲ沒收セラレタル者ニ關スル法律案ニ對スル件ニ付、守屋此助君ヨリ金玉均事件ニ關シ清國政府ヘ對スル處置ノ件ニ付政府ニ質問ヲ提出セラレタリ

一　議員ヨリ提出セラレタル議案左ノ如シ

一　鐵道敷設法改正追加法律案

提出者　加賀美嘉兵衞君　望月右内君
重野謙次郎君　柴四朗君
家永芳彦君

一　外國ニ輸出スル物品ニ課スル海關稅免除法律案

提出者　大岡育造君　原善三郎君
島田三郎君　清水永三郎君

一　菓子稅免除法律案

提出者　高木正年君　前川槇造君
土居通夫君　林和一君
稻田政吉君

一　鐵道敷設法改正法律案

提出者　加賀美嘉兵衞君　望月右内君
山下千代雄君　重野謙次郎君
丹後直平君

一　鐵道敷設法中改正法律案

提出者　時岡又左衞門君

一　昨日ノ決議ニ係ル特別委員ノ當選者ハ左ノ如シ

一　實業教育費國庫補助法案審査特別委員

石阪昌孝君

三浦碧水君
坂本則美君
前川槇造君
駒林廣運君
松田吉三郎君
長谷川泰君
橋本久太郎君
安田愉逸君

一（甲）鐵道比較線路決定ニ關スル法律案審査特別委員

菊池九郎君
厚地政敏君
加賀美嘉兵衛君
小間肅君

重野謙次郎君
田中源太郎君
名倉文次君
望月右内君
佐藤里治君

一 綿絲輸出稅免除法律案審査特別委員

佐藤八郎右衞門君
紫藤寬治君
奥三郎兵衞君
江碕均君
丹後直平君
栗原亮一君
小倉艮則君

佐々木政父君

吉富簡一君

一　駒林廣運君外七名提出ニ係ル蠶種檢查法案提出者中駒林廣運君ヲ取消サレタキ旨申出ヲレタリ

議長ハ議事ヲ開ク旨ヲ宣告ス

議長ハ豫算委員長中野武營君ヨリノ請求ニ基キ將來開會中ト雖モ會議ニ列席セサルコトヲ同委員ニ許可スルニ異議ノ有無ヲ諮フ

異議ナシ

議長ハ豫算委員富永隼太君ヨリ病氣ニ依リ豫算委員ノ辭任ヲ申出ラレタルニ付之ヲ許スニ異議ノ有無ヲ諮フ

議長ハ異議アルニ依リ左ノ表決ヲ取ル

豫算委員富永隼太君ノ辭任ヲ許可スヘシ

否決

守屋此助君（百二十八番）ハ其ノ政府ニ提出シタル金玉均事件ニ關シ清國政府ヘ對スル處置ニ關スル質問ノ趣旨ヲ辯明ス

山口千代作君（二百六十六番）ハ其ノ政府ニ提出シタル國事ニ關スル犯罪ノ爲諸祿ヲ沒收セラレタル者ニ關スル法律案ニ對スル質問ノ趣旨ヲ辯明ス

議長ハ議事日程ニ揭載シタル鐵道敷設法中改正法律案（政府提出緊急事件）ノ第一讀會ヲ開ク旨ヲ宣告シ書記官ヲシテ之ヲ朗讀セシム」

鈴木遞信次官ハ本案ノ趣旨ヲ辯明ス

櫻井知則君（二百五十四番）ハ左ノ動議ヲ提出ス

本案ハ（甲）鐵道比較線路決定ニ關スル法律案審查特別委員ニ付託シ之ヲ審查セシムヘシ

議長ハ櫻井知則君ノ動議ヲ採用スルニ異議ノ有無ヲ諮フ

異議ナシ

議長ハ議事日程ニ掲載シタル(己)鐵道比較線路決定ニ關スル法律案(政府提出緊急事件)ノ第一讀會ヲ開ク旨ヲ宣告シ書記官ヲシテ之ヲ朗讀セシム

櫻井知則君(二百五十四番)ハ左ノ動議ヲ提出ス

本案ハ(甲)鐵道比較線路決定ニ關スル法律案審査特別委員ニ付託シ之ヲ審査セシムヘシ

議長ハ櫻井知則君ノ動議ヲ採用スルニ異議ノ有無ヲ諮フ

異議ナシ

議長ハ議員ノ提出ニシテ鐵道ニ關スル法案ハ先例ニ依リ總テ(甲)鐵道比較線路決定ニ關スル法律案審査特別委員ニ併セテ付託スルニ異議ノ有無ヲ諮フ

異議ナシ

議長ハ議事日程ニ掲載シタル營業滿期國立銀行處分法案(政府提出)ノ第一讀會ヲ開ク旨ヲ宣告シ書記官ヲシテ之ヲ朗讀セシム

田尻大藏次官ハ本案ノ趣旨ヲ辯明ス

議長ハ議事日程ニ掲載シタル營業滿期國立銀行處分法案ノ審査ヲ付託スヘキ特別委員ノ選擧ヲ議事ニ付スル旨ヲ宣告ス

河島醇君(四十一番)ハ左ノ動議ヲ提出ス

本案ノ審査ヲ付託スヘキ特別委員ノ數ハ十八名トシ其ノ選擧ハ議長ノ指名ニ依ルヘシ

議長ハ左ノ表決ヲ取ルヘシ

河島醇君ノ動議ヲ採用スヘシ

可決

議長ハ議事日程ニ掲載シタル國事ニ關スル犯罪ノ爲メ諸祿ヲ沒收セラレタル者ニ關スル法律案(政府提出)ノ第一讀會ヲ開ク旨ヲ

宣告シ書記官ヲシテ之ヲ朗讀セシム

田尻大藏次官ハ本案ノ趣旨ヲ辯明ス

議長ハ議事日程ニ揭載シタル國事ニ關スル犯罪ノ爲メ諸祿ヲ沒收セラレタル者ニ關スル法律案ノ審査ヲ付託スヘキ特別委員ノ選擧ヲ議事ニ付スル旨ヲ宣告ス

江原素六君（二百三番）ハ左ノ動議ヲ提出ス

本案ノ審査ヲ付託スヘキ特別委員ハ議長ノ指名ニ依ルヘシ

議長ハ江原素六君ノ動議ヲ採用スルニ異議ノ有無ヲ諮フ

異議ナシ

議長ハ議事日程ニ揭載シタル國稅徵收法中改正法律案（政府提出）ノ第一讀會ヲ開ク旨ヲ宣告シ書記官ヲシテ之ヲ朗讀セシム

田尻大藏次官ハ本案ノ趣旨ヲ辯明ス

議長ハ議事日程ニ揭載シタル國稅徵收法中改正法律案ノ審査

ヲ付託スヘキ特別委員ノ選擧ヲ議事ニ付スル旨ヲ宣告ス

加藤六藏君（二百一番）ハ左ノ動議ヲ提出ス

本案ノ審査ヲ付託スヘキ特別委員ハ議長ノ指名ニ依ルヘシ

議長ハ加藤六藏君ノ動議ヲ採用スルニ異議ノ有無ヲ諮フ

異議ナシ

議長ハ議事日程ニ揭載シタル明治二十二年勅令第百四十一號第一條改正法律案（政府提出）ノ第一讀會ヲ開ク旨ヲ宣告シ書記官ヲシテ之ヲ朗讀セシム

議長ハ議事日程ニ揭載シタル明治二十二年勅令第百四十一號第一條改正法律案ノ審査ヲ付託スヘキ特別委員ノ選擧ヲ議事ニ付スル旨ヲ宣告ス

加藤六藏君（二百一番）ハ左ノ動議ヲ提出ス

本案ノ審査ハ國稅徵收法中改正法律案審査特別委員ニ付託

スヘシ

議長ハ加藤六藏君ノ動議ヲ採用スルニ異議ノ有無ヲ諮フ

異議ナシ

議長ハ議事日程ニ掲載シタル明治二十三年法律第四號中改正法律案（政府提出）ノ第一讀會ヲ開ク旨ヲ宣告シ書記官ヲシテ之ヲ朗讀セシム

議長ハ議事日程ニ掲載シタル明治二十三年法律第四號中改正法律案ノ審査ヲ付託スヘキ特別委員ノ選擧ヲ議事ニ付スル旨ヲ宣告ス

時岡又左衛門君（九十六番）ハ左ノ動議ヲ提出ス

本案ノ審査ハ國稅徵收法中改正法律案審査特別委員ニ付託スヘシ

議長ハ時岡又左衛門君ノ動議ヲ採用スルニ異議ノ有無ヲ諮フ」

異議ナシ

議長ハ議事日程ニ掲載シタル明治二十五年度豫備金支出ノ件（政府提出）ヲ議事ニ付スル旨及其ノ朗讀ハ之ヲ省略スル旨ヲ告ク

議長ハ議事日程ニ掲載シタル明治二十五年度豫備金支出ノ件ノ審査ヲ付託スヘキ特別委員ノ選擧ヲ議事ニ付スル旨ヲ宣告ス

加藤喜右衛門君（二百十九番）ハ左ノ動議ヲ提出ス

本案ノ審査ヲ付託スヘキ特別委員ノ數ハ十八名トシ其ノ選擧ハ議長ノ指名ニ依ルヘシ

井上彦左衛門君（五十八番）ハ左ノ動議ヲ提出ス

本案ノ審査ヲ付託スヘキ特別委員ノ選擧ハ議長ノ指名ニ依ルヘシ

議長ハ左ノ表決ヲ取ル

加藤喜右衛門君ノ動議ヲ採用スヘシ

否決

議長ハ井上彦左衛門君ノ動議ヲ採用スルニ異議ノ有無ヲ諮フ」

異議ナシ

議長ハ議事日程ニ掲載シタル明治二十五年度各特別會計豫算外支出ノ件（政府提出）ヲ議事ニ付スル旨及其ノ朗讀ハ之ヲ省略スル旨ヲ告ク

議長ハ議事日程ニ掲載シタル明治二十五年度各特別會計豫算外支出ノ件ノ審査ヲ付託スヘキ特別委員ノ選擧ヲ議事ニ付スル旨ヲ宣告ス

井上彦左衛門君（五十八番）

本案ノ審査ハ明治二十五年度豫備金支出ノ件審査特別委員ニ付託スヘシ

議長ハ井上彦左衛門君ノ動議ヲ提出スルニ異議ノ有無ヲ諮フ」

異議ナシ

議長ハ議事日程ニ掲載シタル明治二十六年度豫備金支出ノ件（政府提出）ヲ議事ニ付スル旨及其ノ朗讀ハ之ヲ省略スル旨ヲ告ク

議長ハ議事日程ニ掲載シタル明治二十六年度豫備金支出ノ件ノ審査ヲ付託スヘキ特別委員ノ選擧ヲ議事ニ付スル旨ヲ宣告ス

加藤喜右衛門君（二百九番）

本案ノ審査ハ明治二十五年度豫備金支出ノ件審査特別委員ニ付託スヘシ

議長ハ左ノ表決ヲ取ル

加藤喜右衛門君ノ動議ヲ採用スヘシ

可決

議長ハ議事日程ニ掲載シタル明治二十六年度ニ於テ國庫剰餘金ヲ以テ豫算超過及豫算外支出ノ件（政府提出）ヲ議事ニ付スル旨及其ノ朗讀ハ之ヲ省略スル旨ヲ告ク

議長ハ議事日程ニ掲載シタル明治二十六年度ニ於テ國庫剰餘金ヲ以テ豫算超過及豫算外支出ノ件ノ審査ヲ付託スヘキ特別委員ノ選擧ヲ議事ニ付スル旨ヲ宣告ス

大久保端造君（二百七十二番）ハ左ノ動議ヲ提出ス

本案ノ審査ヲ付託スヘキ特別委員ノ選擧ハ議長ノ指名ニ依ルヘシ

松本長平君（百七番）ハ左ノ動議ヲ提出ス

本案ノ審査ハ明治二十五年度豫備金支出ノ件審査特別委員ニ付託スヘシ

時岡又左衛門君（九十六番）ハ左ノ動議ヲ提出ス

本案ノ審査ヲ付託スヘキ特別委員ノ數ハ十八名トシ各部ニ於テ之ヲ選擧シ全體ニ付テ其ノ結果ヲ通算スヘシ

工藤行幹君（百四十五番）ハ左ノ動議ヲ提出ス

本案ノ審査ヲ付託スヘキ特別委員ノ數ハ十八名トシ其ノ選擧ハ議長ノ指名ニ依ルヘシ

議長ハ左ノ表決ヲ取ル

大久保端造君ノ動議ヲ採用スヘシ

否決

議長ハ左ノ表決ヲ取ル

時岡又左衛門君ノ動議ヲ採用スヘシ

否決

議長ハ左ノ表決ヲ取ル

工藤行幹君ノ動議ヲ採用スヘシ

否決

議長ハ左ノ表決ヲ取ル

松本長平君ノ動議ヲ採用スヘシ

否決

星亨君（四十八番）ハ左ノ動議ヲ提出ス

本案ノ審査ヲ付託スヘキ特別委員ハ各部ヨリ一名ツヽヲ選出スヘシ

議長ハ星亨君ノ動議ヲ採用スルニ異議ノ有無ヲ諮フ

異議ナシ

議長ハ議事日程ニ掲載シタル明治二十六年度ニ於テ中央備荒儲蓄金ヲ以テ豫算超過支出ノ件（政府提出）ヲ議事ニ付スル旨ヲ宣告ス

議長ハ議事日程ニ掲載シタル明治二十六年度ニ於テ中央備荒儲蓄金ヲ以テ豫算超過支出ノ件ノ審査ヲ付託スヘキ特別委員ノ選擧ヲ議事ニ付スル旨ヲ宣告ス

加藤喜右衛門君（二百九十八番）ハ左ノ動議ヲ提出ス

本案ノ審査ハ明治二十六年度ニ於テ國庫剰餘金ヲ以テ豫算超過及豫算外支出ノ件審査特別委員ニ付託スヘシ

議長ハ加藤喜右衛門君ノ動議ヲ採用スルニ異議ノ有無ヲ諮フ」

異議ナシ

議長ハ議事日程ニ掲載シタル解散ニ關スル決議案（河野廣中君外一名提出）ヲ議事ニ付スル旨ヲ宣告シ書記官ヲシテ之ヲ朗讀セシム

議長ハ犬養毅君ヨリ本案ニ對スル修正案ヲ提出セラレタル旨ヲ告ケ書記官ヲシテ之ヲ朗讀セシム

本案提出議員三崎龜之助君（四番）ハ本案ノ趣旨ヲ辯明ス

犬養毅君（二百七十一番）ハ其ノ提出ニ係ル修正案ノ趣旨ヲ辯明ス

鈴木充美君（五十三番）ハ先決問題トシテ左ノ動議ヲ提出シ其ノ趣旨ヲ辯明ス

犬養毅君ノ提出ニ係ル修正案ハ本案ニ對スル修正案ト認ムヘカラス

議長ハ鈴木充美君ノ動議ハ先決問題ト認メサル旨ヲ宣告ス

山田東次君（二百六十八番）志波三九郎君（百五十三番）野平穫君（二百二十三番）ハ本案ニ贊成、和田彦次郎君（三十九番）島田三郎君（三十一番）ハ修正案ニ贊成ノ演說ヲ爲ス

前川槇造君（百二十四番）ハ左ノ動議ヲ提出ス

討論ヲ終局スヘシ

可決

議長ハ記名投票ヲ以テ左ノ表決ヲ取ル

犬養毅君ノ提出ニ係ル修正案ヲ採用スヘシ

出席總員　二百八十八名

可トスル者　百三十九名

否トスル者　百四十九名

否決

議長ハ記名投票ヲ以テ左ノ表決ヲ取ル

本案ヲ採用スヘシ

出席總員　二百七十九名

可トスル者　百三十一名

否トスル者　百四十八名

否決

議長ハ時未タ定刻ニ至ラサルモ本日ノ決議ニ係ル特別委員ノ選擧ヲ行フ爲メ玆ニ散會スルニ異議ノ有無ヲ諮フ

異議ナシ

衆議院議事錄

第六卷　第七

議長ハ次回ノ議事日程ヲ報告シテ散會セシム時ニ午後五時五十分ナリ

明治二十七年五月十九日（土曜日）

午後一時開場

出席政府委員

松岡內務次官
兒玉陸軍次官
鈴木遞信次官
野田陸軍監督長

議長ハ書記官長ヲシテ左ノ報告ヲ朗讀セシム

一　政府委員左ノ通リ仰付ラレタル旨伊藤內閣總理大臣ヨリ通牒アリタリ

文部省所管事務政府委員

文部書記官　永井久一郎君

農商務書記官葦原清風君

一　貴族院ニ於テ本院送付ニ係ル左ノ議案ヲ可決シタル旨
同院ヨリ通牒アリタリ

一　膽振國室蘭港ヲ特別輸出港ニ追加法律案

一　琉球國那覇港ニ於テ清國貿易ニ關スル船舶出入及貨
物積卸許可法律案

一　越中國伏木後志國小樽兩港ニ於テ露領沿海州、薩哈嗹
島及朝鮮國貿易ニ關スル船舶出入及貨物積卸許可法
律案

一　議員ヨリ提出セラレタル議案左ノ如シ

一　鑛業條例改正法律案

提出者　西山志澄君　征矢野半彌君

福江角太郎君　佐野助作君

一　生絲檢查所法案

提出者　影山秀樹君　櫻井知則君
濱名信平君

一　越前國敦賀港ニ於テ露領沿海州薩哈嗹島及朝鮮國貿
易ニ關スル船舶ノ出入及貨物積卸許可法律案

提出者　時岡又左衛門君　中田長茂君

一　委員長及理事左ノ通リ當選セラレタリ

一　實業教育費國庫補助法案審查特別委員

委員長　長谷川泰君

理事　駒林廣運君

一　(甲)鐵道比較線路決定ニ關スル法律案審查特別委員

委員長　佐藤里治君

理事
小間肅君

一　綿絲輸出稅免除法律案審査特別委員
委員長
栗原亮一君
理事
奥三郎兵衞君

一　昨日ノ決議ニ係ル特別委員ニ左ノ諸君ヲ指名シタリ

一　營業滿期國立銀行處分法案審査特別委員
高木正年君
高田早苗君
阿部興人君
河島醇君
天埜伊左衞門君
神鞭知常君
坂本則美君
三崎龜之助君
石田貫之助君
西山志澄君
足立孫六君
木村誓太郎君
鎌田榮吉君
古莊嘉門君
大岡育造君
清水隆德君
佐々木政乂君
奥三郎兵衞君

一　國事ニ關スル犯罪ノ爲メ諸祿ヲ沒收セラレタル者ニ關スル法律案審査特別委員

五月十九日

江原素六君
尾崎行雄君
折田兼至君
栗原亮一君
加賀美嘉兵衛君
佐々木正藏君
元田肇君
田中源太郎君
多田作兵衛君
八幡信太君
林喬君
田中正造君

一　國稅徵收法中改正法律案審査特別委員

藤金作君
中小路與平治君
太田善四郎君
志波三九郎君
松原芳太郎君
阿部孫左衛門君

一　明治二十五年度豫備金支出ノ件審査特別委員

松田吉三郎君
末吉忠晴君
愛澤寧堅君
植田理太郎君
朝倉親爲君
守屋此助君

山口新一君
脇榮太郎君
竹村藤兵衛君

一　昨日ノ決議ニ係ル特別委員ノ當選者ハ左ノ如シ

一　明治二十六年度ニ於テ國庫剰餘金ヲ以テ豫算超過及豫算外支出ノ件審査特別委員

三崎龜之助君
折田兼至君
加藤平四郎君
野口勝一君
多田作兵衛君
石田貫之助君
江原素六君

神鞭知常君
重岡薫五郎君

議長ハ議事ヲ開ク旨ヲ宣告ス

議長ハ豫算委員望月右内君ヨリ左ノ辭表ヲ提出セラレタル旨ヲ告ケ書記官長ヲシテ之ヲ朗讀セシメ之ヲ許スニ異議ノ有無ヲ諮フ

本員儀今般鐵道法案特別委員ニ選擧セラレ候付テハ兼テ熱心希望ナル鐵道ノ件ニ專心從事仕度然ルニ當期議會ハ短期何レモ調査急ヲ要ス可クニ付兩全ノ責ヲ盡ス能ハス候間豫算委員ヲ辭任致シ度此段申請候也

議長ハ異議アルニ依リ左ノ表決ヲ取ル

豫算委員望月右内君ノ辭任ヲ許可スヘシ

否決

神鞭知常君（二百六番）ハ緊急問題トシテ左ノ動議ヲ提出シ議事日程ノ變更ヲ求メ其ノ趣旨ヲ辯明ス

昨日ノ議事ニ付シタル解散ニ關スル決議案ハ本案修正案共ニ否決シタルモ廢棄スヘカラサルモノナルニ因リ衆議院規則第百二十三條ニ依リ特ニ委員ヲ設ケ更ニ一ノ議案ヲ起草セシムヘシ

長谷場純孝君（百六十四番）ハ左ノ動議ヲ提出ス

神鞭知常君ノ提出ニ係ル動議ハ愼重ヲ要スル爲メ玆ニ暫時休憩スヘシ

神鞭知常君（二百六十五番）ハ其ノ提出シタル動議ヲ撤回スル旨ヲ陳述ス

議長ハ休憩ヲ命ス時ニ午後一時三十分ナリ

○

午後二時四十五分會議ヲ開ク

議長ハ引續キ議事ヲ開ク旨ヲ宣告ス

神鞭知常君（二百六十五番）ハ左ノ緊急動議ヲ提出シ議事日程ノ變更ヲ求ム

現内閣ノ行爲ニ對スル本院ノ意志ヲ表明スヘキ議案ヲ起草セシムル爲メ十八名ノ特別委員ヲ設クヘシ其ノ選擧ハ議長ノ指名ニ依ルヘシ

議長ハ左ノ表決ヲ取ル

議事日程ヲ變更シテ神鞭知常君ノ提出ニ係ル動議ヲ議題トナスヘシ

可決

神鞭知常君（二百六十五番）ハ其ノ提出ニ係ル緊急動議ノ趣旨ヲ辯明ス」

井上角五郎君（二百三番）ハ神鞭知常君ノ提出ニ係ル緊急動議ニ反

對ノ演説ヲ爲ス

橋本久太郎君（二百五番）ハ左ノ動議ヲ提出ス

討論ヲ終局スヘシ

可決

議長ハ左ノ表決ヲ取ル

現内閣ノ行爲ニ對スル本院ノ意志ヲ表明スヘキ議案ヲ起草セシムル爲メ特別委員ヲ設クヘシ

可決

議長ハ右特別委員ノ數竝其ノ選擧方法ハ神鞭知常君ノ動議ヲ採用スルニ異議ノ有無ヲ諮フ

異議ナシ

議長ハ議事日程ニ揭載シタル上奏案（片岡健吉君外五名提出）ヲ議事ニ付スル旨ヲ宣告シ書記官ヲシテ之ヲ朗讀セシム

本案提出議員栗原亮一君（百九十一番）ハ本案ノ趣旨ヲ辯明ス

議長ハ先刻ノ決議ニ係ル特別委員ニ左ノ諸君ヲ指名シタル旨ヲ告ケ書記官長ヲシテ之ヲ朗讀セシム

元田肇君

大岡育造君

竹内正志君

高田早苗君

尾崎行雄君

大東義徹君

長谷場純孝君

大井憲太郎君

大竹貫一君

征矢野半彌君