

8/2220
二

昭和九年

長野縣統計書

第五編

工業、工場、度量衡、商事及金融、賃銀及物價、瓦斯及電氣

昭和十一年三月刊行

長野縣

44-29



昭和九年

長野縣統計書

第五編

工業、工場、度量衡、商事及金融、貨銀及物價、瓦斯及電氣

昭和十一年三月刊行

長野縣



14.4-29

凡 例

1. 本縣統計書ハ明治十六年ヲ第一回トシ本書ハ第五十二回ナリ
 本編ハ次ノ七編ノ内ノ第五編ニシテ工業、工場、度量衡、商事及金融、貨銀及物價、瓦斯及電氣ノ六門百九表ヨリ成レリ
 第一編 行政區劃、土地、氣象、戸口
 第二編 運輸及交通、土功、財政、兵事、社事及教會、社會事業、議會、官公吏及文書
 第三編 學 事
 第四編 生産總價額、農業、蠶絲業、牧畜及漁獵、山林及鑛業
 第五編 工業、工場、度量衡、商事及金融、貨銀及物價、瓦斯及電氣
 第六編 警察、裁判登記及供託、刑務所
 第七編 衛 生
2. 本書ハ昭和九年ノ事實ヲ主トスルモ、材料ノ種類ニ依リ前年ノ事實ヲ掲ケ或ハ最近ノ調査ヲ以テセルモノアリ、又消長増減ノ比較ヲ知ルタメ最近ノ五ケ年ヲ掲載セルモ法令ノ改正ニ伴ヒ、調査ノ項目又ハ統計様式ノ改メラレタルモノアリ、其ノ他調査方法等ニ變更ヲ來シ比較シ得サルモノハ最近ノ一ケ年ノミヲ掲ケタリ
3. 書中何年トアルハ曆年ノ事實、何年度トアルハ其年四月一日ヨリノ事實ナリ
翌年三月卅一日迄
4. 表中單位ニハ「・」ヲ、事實不詳ノモノ又ハ調査ヲ缺ケルモノハ「……」ヲ、記載スヘキ事實ナキモノハ「—」ヲ、數字ノ單位ニ滿タサルモノハ「0」ヲ附セリ



群馬縣總務信書

第五十二回

工業、業工、鐵工、業工、鐵工、業工、鐵工、業工

昭和九年三月三十一日

總 務 信 書



目次

圖表

1. 都市別工産額
2. 貯金及預金
3. 貸銀指數及物價指數

統計表

工業

1. 毛織物及毛交織物.....	1
2. 麻及麻交織物.....	1
3. 綿織物.....	2
4. 絹及絹綿交織物.....	6
5. 織物總數.....	10
6. 染物.....	11
7. 染絲.....	13
8. 晒.....	14
9. メリヤス製品.....	14
10. 蠶網.....	15
11. 蠶表.....	16
12. 油類.....	16
13. 蕁蘆及花蘆.....	17
14. 和紙類.....	18
15. 肥料.....	18
16. 瓦.....	20
17. セメント製品.....	20
18. 陶磁器.....	21
19. 石灰.....	21
20. 土管.....	21
21. 酒類.....	22
22. 醬油、溜及酢.....	22
23. 味噌.....	23
24. 罐詰.....	24
25. 餡及バター.....	24
26. 製茶.....	25
27. 澱粉及麩.....	25
28. 寒天.....	26
29. 氷餅.....	26

30. 凍豆腐.....	26
31. 菓子.....	27
32. 麵類.....	27
33. 木製品.....	28
34. 農具.....	28
35. 竹製品.....	29
36. 藁製品.....	29
37. 柶柳製品.....	30
38. 漆器.....	30
39. 藤製品.....	31
40. 帽子.....	31
41. 麥稈、經木、麻苧田.....	31
42. 製革.....	32
43. 皮革製品.....	32
44. 刷子及刷毛.....	32
45. 水引.....	33
46. 元結.....	33
47. 傘.....	33
48. 槍笠.....	33
49. 双物類.....	34
50. 足袋.....	34
51. 疊絲.....	35
52. モロコシ箆.....	35
53. スキ.....	36
54. 扇子及團扇.....	36
55. 木通蔓製品.....	36
56. 紙器.....	36
57. 製氷.....	37
58. 木櫛及塗櫛.....	37
59. 眞綿加工品.....	37
60. タフソ及煉炭.....	37
61. 車類.....	37
62. 亞鉛鍍板鍍力製品.....	38

工場

1. 工場種別數.....	39
2. 工場職工數.....	39
3. 工場生産價額.....	40

度量衡

1. 度量衡器檢定.....	41
2. 度量衡器及計量器集數.....	41

目 次

3. 度量衡器及計量器第一種取締.....42
 4. 度量衡器及計量器第二種取締.....42
 5. 商品ノ量目取締.....42

商事及金融

1. 會社ノ種類別.....43
 2. 會社資本金及積立金.....43
 3. 普通銀行.....44
 4. 貯蓄銀行ノ預リ金及積金.....46
 5. 貯蓄銀行ノ預リ金地方別.....46
 6. 貯蓄銀行貯金職業別.....46
 7. 貯蓄銀行貯金金額別.....46
 8. 貯蓄銀行定期積金受入高職業別.....46
 9. 質屋貸金.....47
 10. 郵便爲替.....47
 11. 無盡業.....47
 12. 産業組合種類別.....48
 13. 産業組合員職業別.....48
 14. 産業組合資金.....49
 15. 産業組合貯金及貸付金.....49
 16. 産業組合聯合會.....50
 17. 市街地信用組合.....51
 18. 商工會議所.....51
 19. 簡易生命保險.....52
 20. 郵便貯金現在高都市別.....52
 21. 郵便貯金.....53
 22. 郵便年金.....53
 23. 家畜市場.....54

貨銀及物價

1. 貨銀平均指數累年比較.....55
 2. 主要商品東京物價月別指數.....56
 3. 物價平均指數累年比較.....57
 4. 地方別貨銀.....58
 5. 地方別物價.....66

瓦斯及電氣

1. 瓦斯供給事業.....75
 2. 電氣事業.....76
 3. 第一種自家用電氣工作物.....78

4. 第二種自家用電氣工作物.....78
 5. 共同及産業組合自家用電氣工作物.....79

郡市別工産額

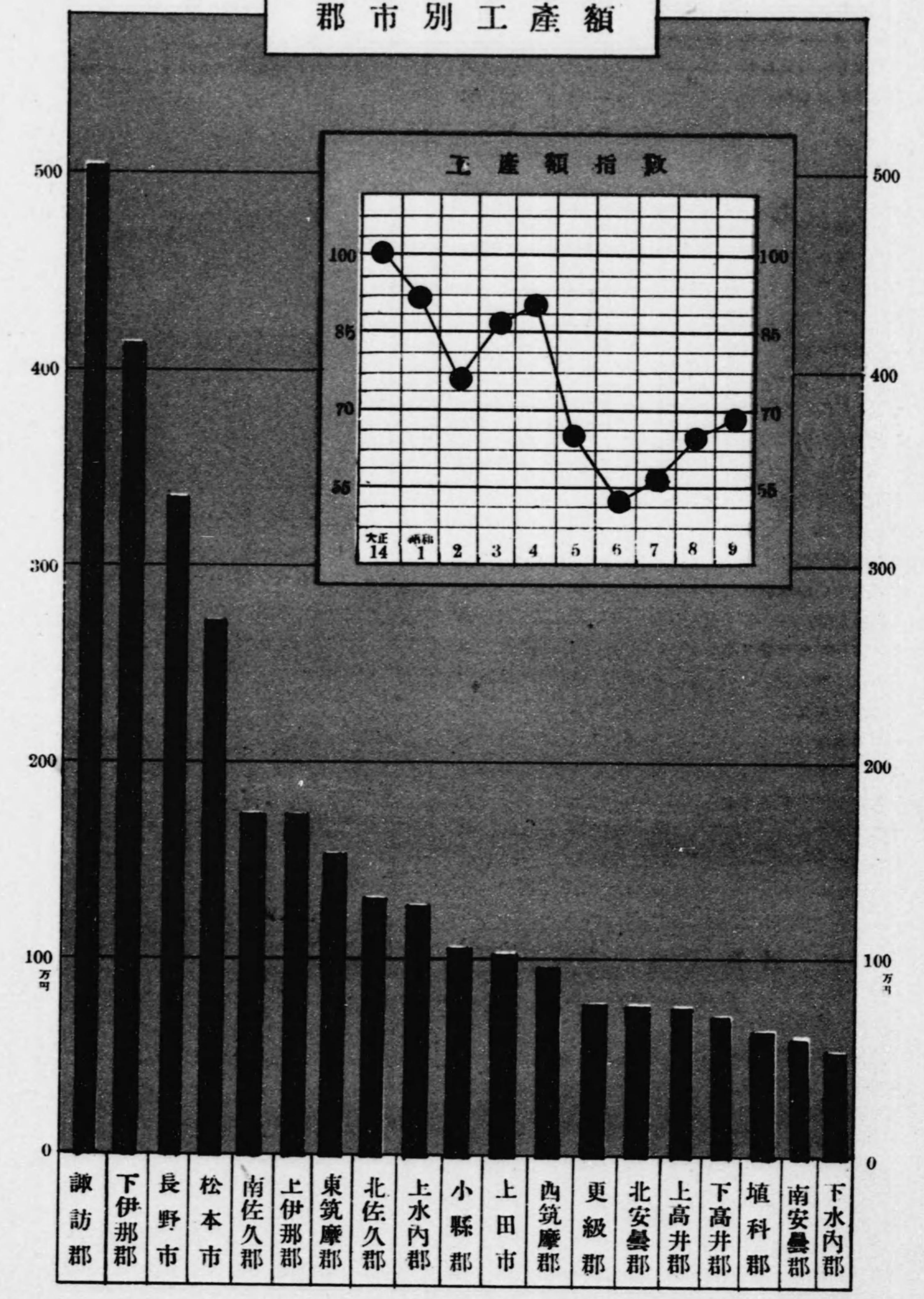

3. 度量衡器及計量器第一種取締	42
4. 度量衡器及計量器第二種取締	42
5. 商品ノ量目取締	42

商事及金融

1. 會社ノ種類別	43
2. 會社資本金及積立金	43
3. 普通銀行	44
4. 貯蓄銀行ノ預リ金及積金	46
5. 貯蓄銀行ノ預リ金地方別	46
6. 貯蓄銀行貯金職業別	46
7. 貯蓄銀行貯金金額別	46
8. 貯蓄銀行定期積金受人高職業別	46
9. 質屋貸金	47
10. 郵便爲替	47
11. 無業業	47
12. 産業組合種類別	48
13. 産業組合員職業別	48
14. 産業組合資金	49
15. 産業組合貯金及貸付金	49
16. 産業組合聯合會	50
17. 市街地信用組合	51
18. 商工會議所	51
19. 簡易生命保險	52
20. 郵便貯金現在高部市別	52
21. 郵便貯金	53
22. 郵便年金	53
23. 家畜市場	54

貨銀及物價

1. 貨銀平均指數累年比較	55
2. 主要商品東京物價月別指數	56
3. 物價平均指數累年比較	57
4. 地方別貨銀	58
5. 地方別物價	66

瓦斯及電氣

1. 瓦斯供給事業	75
2. 電氣事業	76
3. 第一種自家用電氣工作物	78

4. 第二種自家用電氣工作物	78
5. 共同及産業組合自家用電氣工作物	79

郡市別工産額

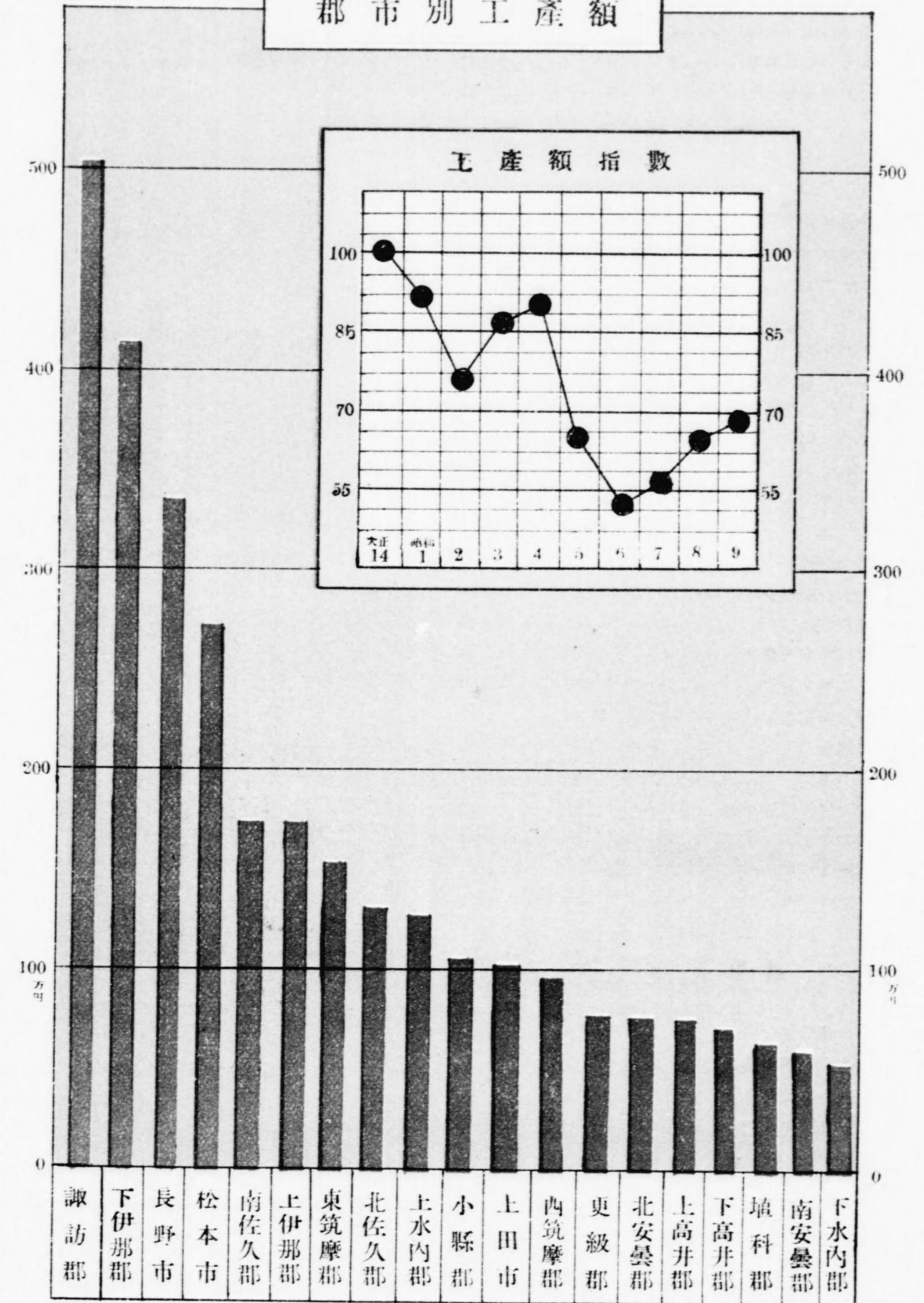

物價指數 賃銀指數 (縣平均)

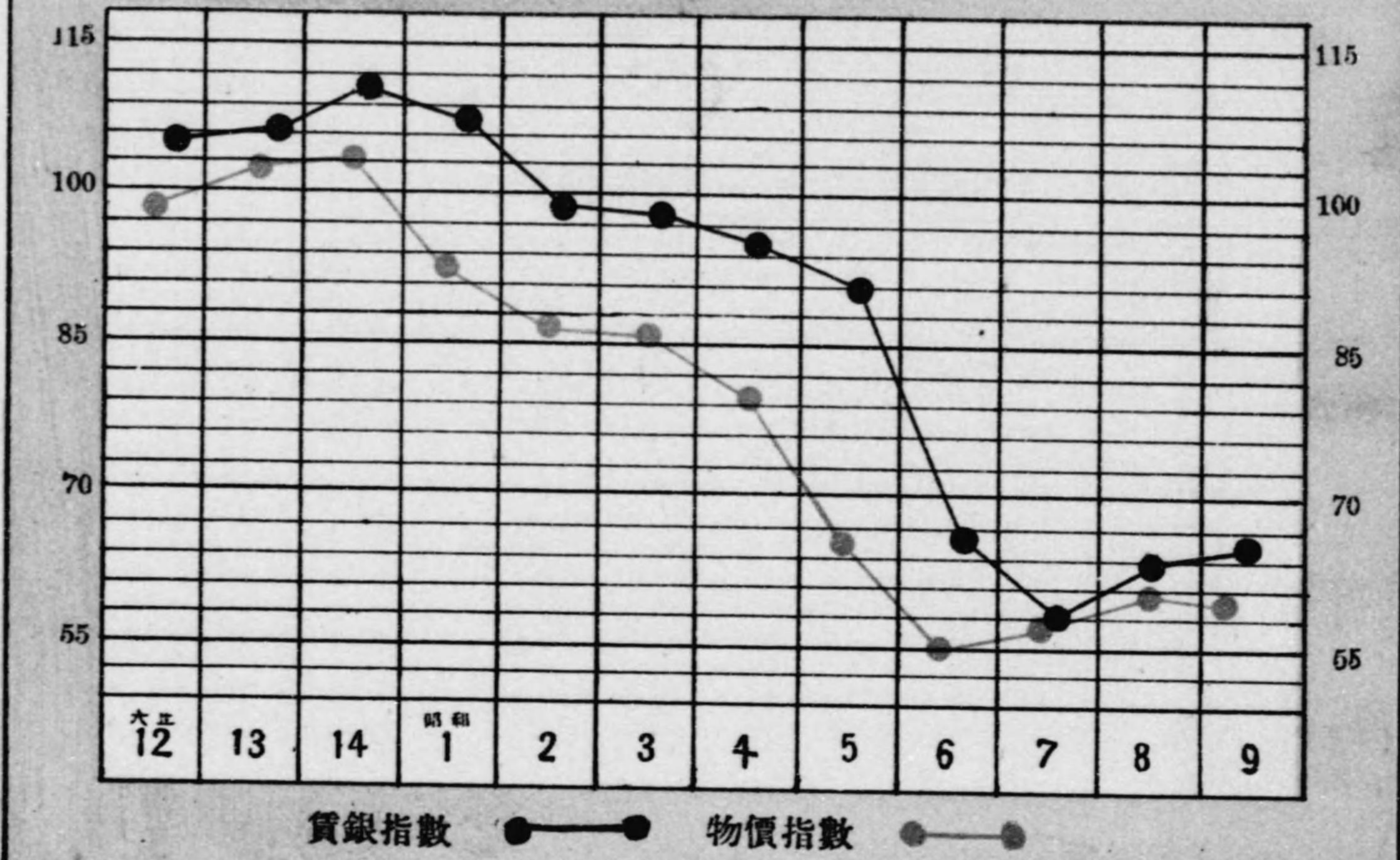

郵便貯金と産業組合貯金

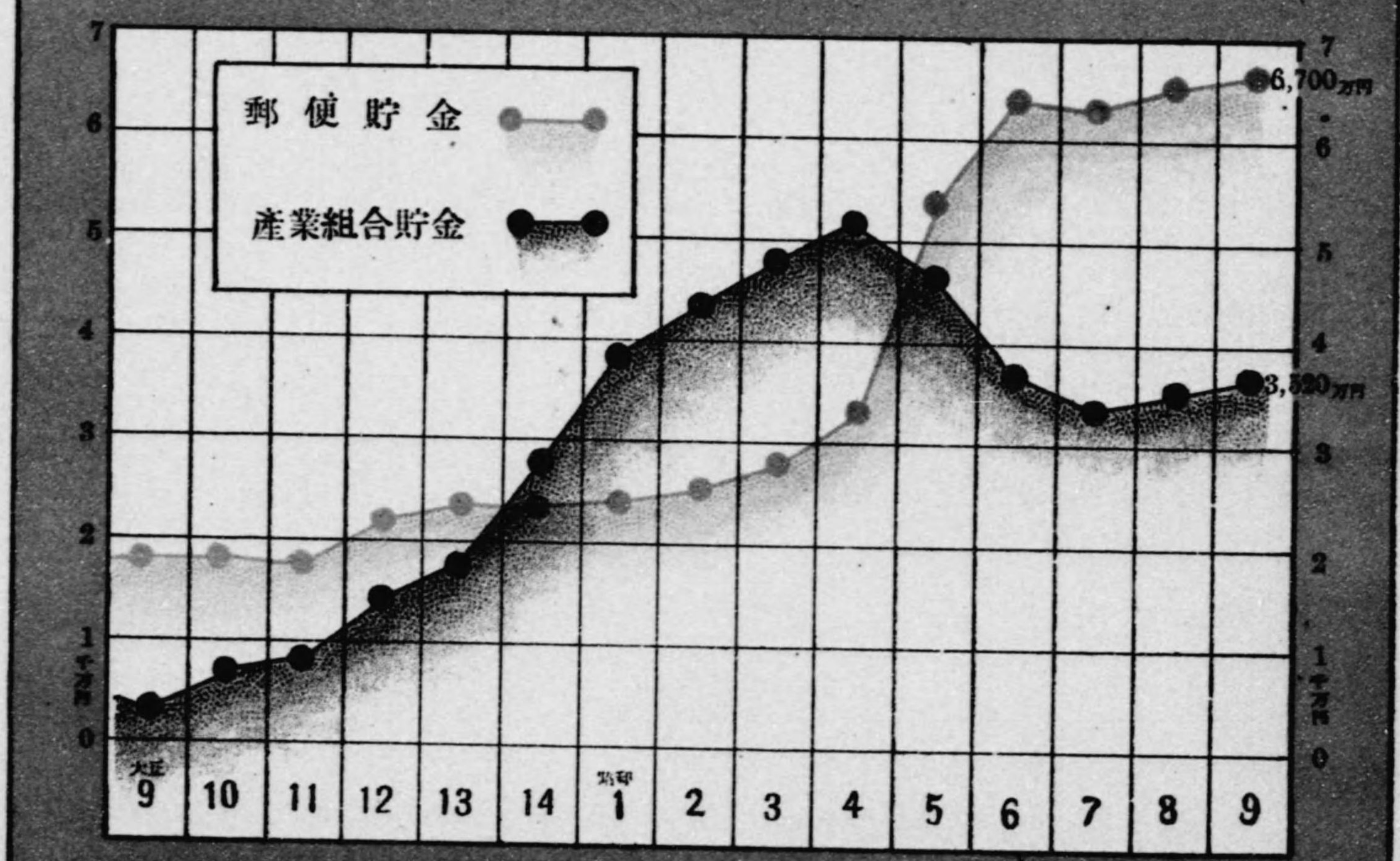

物價指數 貨銀指數 (縣平均)

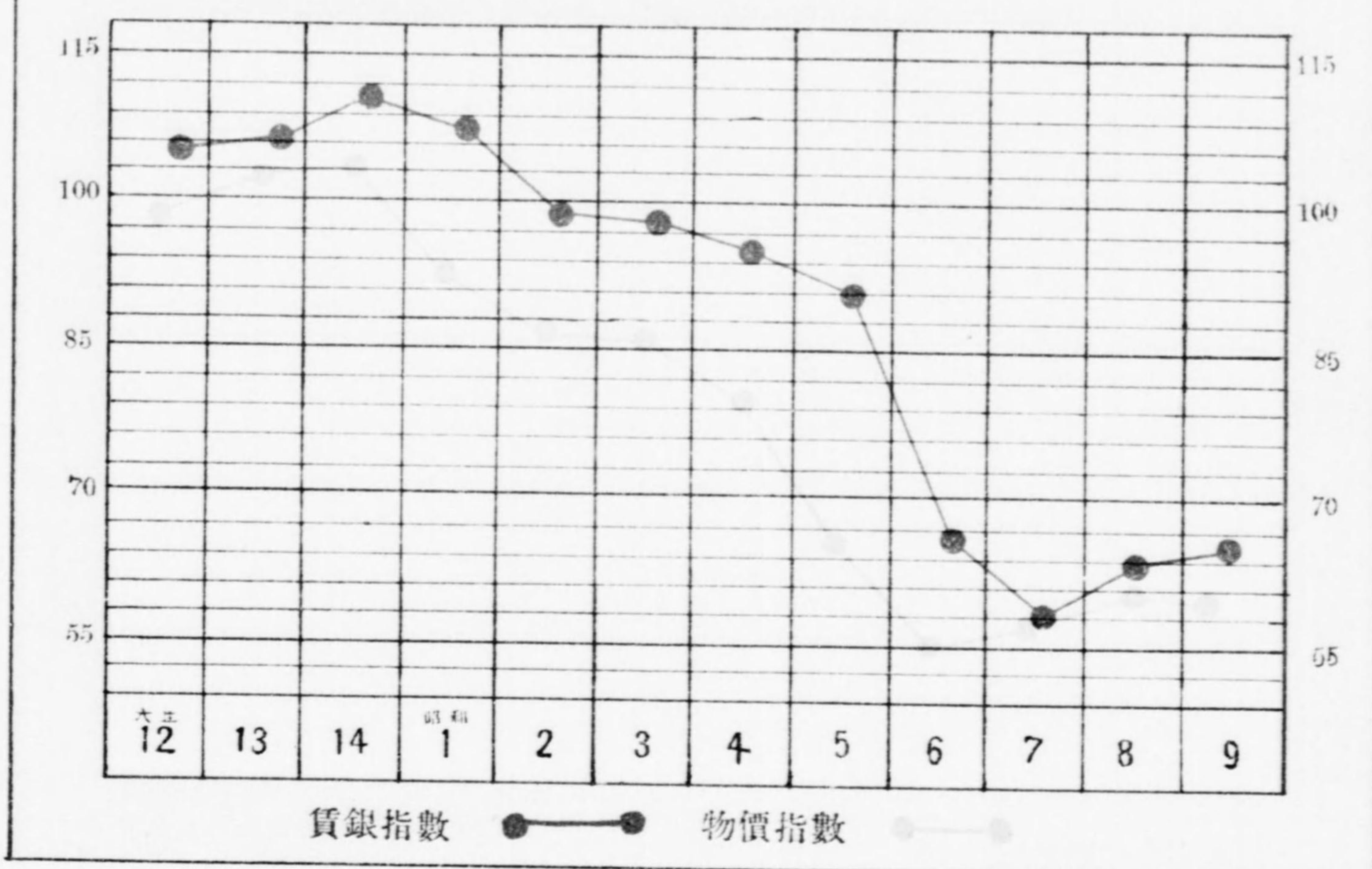

郵便貯金と産業組合貯金

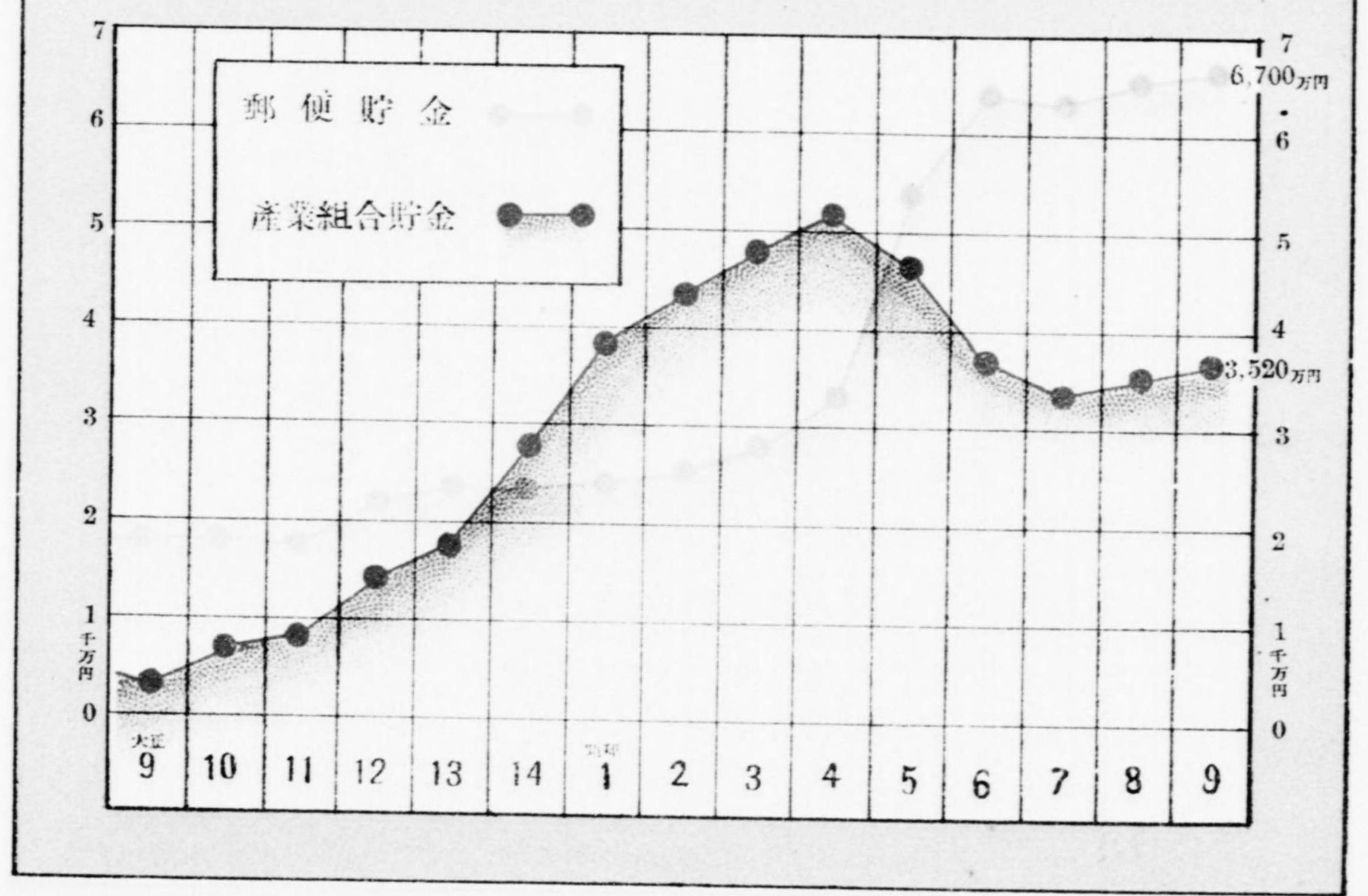

工 業

工 產 總 價 額

30 952 485_円

酒類	總清其	額酒他	9 504 709
菜		子	9 394 666
			110 043
木製品	總指履箱其	物(素地)類他	4 354 869
			2 190 824
			1 517 540
			217 538
			178 955
			157 476
			119 315
寒醬味	油及	天溜	2 031 867
			1 511 466
			1 085 998
織物	總絹其	織物他	1 092 565
			1 010 214
			82 351
凍肥漆染疊和麵足藜瓦及タ農元皮罐	豆腐料器物絲類袋品類炭具結品類		724 000
			681 886
			494 405
			481 375
			477 930
			411 900
			403 015
			303 135
			289 734
			281 828
			273 503
			258 088
			257 069
			241 608
			223 944
			203 743

重要工產物價額

(貳拾萬圓以上)

4. 絹 及 絹 綿

年	機 業 場 數					機 數				
	總 數	五 臺 未 滿	五 臺 以 上 十 臺 未 滿	十 臺 以 上 十 五 臺 未 滿	五 十 臺 以 上	總 數	五 臺 未 滿	五 臺 以 上 十 臺 未 滿	十 臺 以 上 十 五 臺 未 滿	五 十 臺 以 上
昭和 5	1 108	1 080	26	2	—	1 857	1 658	171	28	—
6	857	828	26	3	—	1 584	1 371	167	46	—
7	978	956	19	2	1	1 668	1 466	119	31	52
8	1 064	1 039	20	5	—	1 717	1 518	128	71	—
9	618	591	21	6	—	1 301	1 061	164	76	—
南北小 佐 久	37	35	2	—	—	62	45	17	—	—
北小 上 伊 伊 久	8	7	1	—	—	17	12	5	—	—
上 伊 伊 久	13	13	—	—	—	32	32	—	—	—
下 伊 伊 久	12	9	3	—	—	42	24	18	—	—
西 伊 伊 久	42	37	4	1	—	122	84	25	13	—
東 伊 伊 久	133	133	—	—	—	266	266	—	—	—
南 伊 伊 久	2	1	1	—	—	10	4	6	—	—
北 伊 伊 久	26	25	—	1	—	78	58	20	—	—
更 伊 伊 久	46	42	3	—	—	137	101	16	20	—
填 伊 伊 久	11	11	—	—	—	24	24	—	—	—
上 伊 伊 久	162	161	—	1	—	228	210	—	18	—
下 伊 伊 久	29	26	2	—	—	89	59	17	13	—
長 伊 伊 久	11	11	—	—	—	18	18	—	—	—
松 伊 伊 久	49	48	1	—	—	62	57	5	—	—
上 伊 伊 久	2	1	1	—	—	13	4	9	—	—
下 伊 伊 久	1	—	1	—	—	8	—	8	—	—
長 伊 伊 久	6	6	—	—	—	15	15	—	—	—
松 伊 伊 久	6	4	1	—	—	31	10	9	12	—
上 伊 伊 久	22	21	1	—	—	47	38	9	—	—

4. 絹 及 絹 綿

年	職 工 總 數					男					女				
	總 數	五 臺 未 滿	五 臺 以 上 十 臺 未 滿	十 臺 以 上 十 五 臺 未 滿	五 十 臺 以 上	總 數	五 臺 未 滿	五 臺 以 上 十 臺 未 滿	十 臺 以 上 十 五 臺 未 滿	五 十 臺 以 上	總 數	五 臺 未 滿	五 臺 以 上 十 臺 未 滿	十 臺 以 上 十 五 臺 未 滿	五 十 臺 以 上
昭和 5	1 919	1 730	163	26	—	600	542	53	5	—	1 319	1 188	—	—	
6	1 804	1 474	299	31	—	777	604	165	8	—	1 027	870	—	—	
7	1 850	1 507	296	19	28	805	563	229	7	6	1 045	944	—	—	
8	1 845	1 678	118	49	—	596	541	45	10	—	1 249	1 137	—	—	
9	1 517	1 268	146	103	—	599	538	43	18	—	918	730	—	—	
南北小 佐 久	60	44	16	—	—	14	8	6	—	—	46	36	—	—	
北小 上 伊 伊 久	17	14	3	—	—	5	3	2	—	—	12	11	—	—	
上 伊 伊 久	35	35	—	—	—	16	16	—	—	—	19	19	—	—	
下 伊 伊 久	40	23	17	—	—	16	12	4	—	—	24	11	—	—	
西 伊 伊 久	162	101	40	21	—	50	29	16	5	—	112	72	—	—	
東 伊 伊 久	448	448	—	—	—	286	286	—	—	—	162	162	—	—	
南 伊 伊 久	3	2	1	—	—	1	1	—	—	—	2	2	—	—	
北 伊 伊 久	83	59	—	24	—	34	32	—	2	—	49	27	—	—	
更 伊 伊 久	109	86	11	12	—	54	46	5	3	—	55	40	—	—	
填 伊 伊 久	27	27	—	—	—	6	6	—	—	—	21	21	—	—	
上 伊 伊 久	247	225	—	22	—	45	40	—	5	—	202	185	—	—	
下 伊 伊 久	80	55	15	10	—	27	24	2	1	—	53	31	—	—	
長 伊 伊 久	19	19	—	—	—	7	7	—	—	—	12	12	—	—	
松 伊 伊 久	63	61	2	—	—	11	10	1	—	—	52	51	—	—	
上 伊 伊 久	16	4	12	—	—	6	2	4	—	—	10	2	—	—	
下 伊 伊 久	8	—	8	—	—	—	—	—	—	—	8	—	—	—	
長 伊 伊 久	13	13	—	—	—	4	4	—	—	—	9	9	—	—	
松 伊 伊 久	40	—	16	14	—	7	3	2	2	—	33	7	—	—	
上 伊 伊 久	47	42	5	—	—	10	9	1	—	—	37	33	—	—	

交 織 物

年	力 織 機 數										手 機 織							
	總 數	廣 幅					總 數	小 幅					總 數	手 機 織				
		五 臺 未 滿	五 臺 以 上 十 臺 未 滿	十 臺 以 上 十 五 臺 未 滿	五 十 臺 以 上	五 十 臺 以 上		五 臺 未 滿	五 臺 以 上 十 臺 未 滿	十 臺 以 上 十 五 臺 未 滿	五 十 臺 以 上	五 十 臺 以 上		五 臺 未 滿	五 臺 以 上 十 臺 未 滿	十 臺 以 上 十 五 臺 未 滿	五 十 臺 以 上	
昭和 5	100	84	16	—	—	698	538	132	28	—	1 059	1 036	23	—	—			
6	82	66	16	—	—	647	470	131	46	—	855	835	20	—	—			
7	72	61	11	—	—	673	498	92	31	52	923	907	16	—	—			
8	110	63	36	11	—	610	471	79	60	—	997	984	13	—	—			
9	106	83	23	—	—	614	442	96	76	—	581	536	45	—	—			
南北小 佐 久	9	1	8	—	—	20	11	9	—	—	33	33	—	—	—			
北小 上 伊 伊 久	2	1	1	—	—	4	2	2	—	—	11	9	2	—	—			
上 伊 伊 久	4	4	—	—	—	18	18	—	—	—	10	10	—	—	—			
下 伊 伊 久	5	5	—	—	—	33	15	18	—	—	4	4	—	—	—			
西 伊 伊 久	7	7	—	—	—	72	34	25	13	—	43	43	—	—	—			
東 伊 伊 久	19	19	—	—	—	189	189	—	—	—	58	58	—	—	—			
南 伊 伊 久	2	—	2	—	—	2	—	2	—	—	6	4	2	—	—			
北 伊 伊 久	12	12	—	—	—	27	27	—	—	—	39	19	20	—	—			
更 伊 伊 久	9	8	1	—	—	63	35	8	20	—	65	58	7	—	—			
填 伊 伊 久	3	3	—	—	—	15	15	—	—	—	6	6	—	—	—			
上 伊 伊 久	4	4	—	—	—	41	23	—	18	—	183	183	—	—	—			
下 伊 伊 久	6	6	—	—	—	57	27	17	13	—	26	26	—	—	—			
長 伊 伊 久	—	—	—	—	—	5	5	—	—	—	13	13	—	—	—			
松 伊 伊 久	8	3	5	—	—	8	8	—	—	—	46	46	—	—	—			
上 伊 伊 久	—	—	—	—	—	7	4	3	—	—	6	—	6	—	—			
下 伊 伊 久	—	—	—	—	—	—	—	—	—	—	8	—	8	—	—			
長 伊 伊 久	—	—	—	—	—	—	—	—	—	—	2	2	—	—	—			
松 伊 伊 久	6	—	6	—	—	23	13	8	3	12	2	2	—	—	—			
上 伊 伊 久	10	10	—	—	—	17	8	9	—	—	20	20	—	—	—			

交 織 物 (絹織物)

年	女					男					廣 幅				
	五 臺 以 上 十 臺 未 滿	十 臺 以 上 十 五 臺 未 滿	五 十 臺 以 上	絹 織 物 及 絹 綿 交 織 物 總 價 額	絹 織 物 總 價 額	總 價 額	總 價 額	總 價 額	總 價 額	總 價 額	總 價 額	總 價 額	總 價 額	總 價 額	總 價 額
昭和 5	110	21	—	965 687	963 356	37 857	45 425	27 328	3 875	2 011	—	—	—	—	
6	134	23	—	1 047 747	1 047 020	33 852	40 622	24 952	3 282	2 021	—	—	—	—	
7	67	12	22	927 620	927 367	28 609	20 297	18 826	6 312	3 514	—	—	—	—	
8	73	39	—	893 712	892 685	33 985	28 208	25 362	3 898	2 852	—	—	—	—	
9	103	85	—	1 010 214	1 007 525	53 955	42 425	36 434	7 884	7 544	—	—	—	—	
南北小 佐 久	10	—	—	34 717	34 647	2 938	2 098	2 098	900	630	—	—	—	—	
北小 上 伊 伊 久	1	—	—	8 674	8 439	1 080	708	630	—	—	—	—	—	—	
上 伊 伊 久	13	—	—	27 078	27 078	3 285	—	—	3 000	2 625	—	—	—	—	
下 伊 伊 久	13	—	—	38 702	38 702	3 133	2 850	2 233	330	900	—	—	—	—	
西 伊 伊 久	24	16	—	125 946	125 946	1 324	1 141	912	—	—	—	—	—	—	
東 伊 伊 久	—	—	—	376 109	376 109	15 611	17 270	14 038	—	—	—	—	—	—	
南 伊 伊 久	1	—	—	1 295	1 259	—	—	—	—	—	—	—	—	—	
北 伊 伊 久	—	—	—	21 942	19 674	925	548	713	—	—	—	—	—	—	
更 伊 伊 久	6	9	—	69 636	69 636	1 358	700	538	288	260	—	—	—	—	
填 伊 伊 久	—	—	—	19 168	19 168	1 006	875	700	382	306	—</				

1. 絹 及 絹 綿

年	月	廣 幅 物												
		絹		綢		子		其 他		物				
		數	價	數	價	數	價	數	價	數	價			
昭和	5	77	44	△ 100	75	△ 130	21	2 928	1 148	2 200	800	6 335		
	6	74	75	—	—	—	—	1 700	425	4 280	1 514	4 940		
	7	27	42	388	1 164	570	495	2 391	1 054	3 027	2 351	2 789		
	8	—	—	—	—	—	—	570	495	520	956	3 114		
	9	△ 518	22	△ 1 043	35	△ 1 780	30	△ 1 192	90	11 350	4 875	525	485	2 257
南北小阪上	佐久	—	—	△ 210	—	△ 210	—	—	—	—	—	—	—	—
下西東南北	伊那	—	—	△ 1 110	—	△ 660	—	—	—	—	—	—	—	450
更填上下上	伊那	—	—	△ 460	30	△ 322	90	—	—	—	—	—	—	—
下長松上	水	—	—	—	—	—	—	—	—	—	—	—	—	—

△洋傘地 △富士絹

交 織 物 (絹織物) (續)

總價額	小 幅 物									
	御 召		縮 縮 及 壁		羽 二 重 及 平 絹		絹 及 紗		物	
	數	價	數	價	數	價	數	價	數	價
924 398	2 496	25 501	64 251	507 232	26 543	170 129	1 089	9 421	—	—
1 012 057	2 038	21 300	84 586	554 847	25 893	160 388	2 697	19 645	—	—
897 964	3 132	34 624	67 241	476 967	23 252	154 783	3 962	25 996	—	—
857 927	2 656	28 666	62 948	452 041	19 661	133 139	4 311	26 596	—	—
952 927	2 774	28 272	70 850	475 394	24 766	151 746	5 333	33 469	—	—
31 369	20	280	1 215	12 045	876	10 395	—	—	—	—
7 359	63	686	488	4 145	114	736	30	135	—	—
23 673	182	1 750	1 381	18 206	327	1 885	—	—	—	—
35 569	—	—	5 087	27 428	676	4 509	309	1 788	—	—
124 622	892	8 348	10 818	64 790	3 343	20 259	561	3 671	—	—
360 498	—	—	23 812	153 871	15 482	91 322	4 079	25 970	—	—
1 259	—	—	51	437	39	390	—	—	—	—
18 954	57	539	1 845	11 932	377	2 444	12	96	—	—
68 278	1 070	13 109	4 765	37 994	856	6 663	56	427	—	—
18 162	12	180	1 514	11 678	162	1 211	—	—	—	—
73 068	267	1 640	8 475	56 413	765	2 611	—	—	—	—
71 355	30	150	515	3 457	526	1 841	230	1 074	—	—
4 028	2	16	333	2 452	119	737	—	—	—	—
11 075	—	—	1 272	7 640	472	2 389	—	—	—	—
3 972	—	—	392	3 016	69	544	—	—	—	—
224	—	—	—	—	—	—	—	—	—	—
2 334	8	80	114	798	—	—	—	—	—	—
49 234	5	44	6 872	46 630	218	1 655	1	7	—	—
47 653	166	1 450	1 901	12 462	346	2 155	55	301	—	—

4. 絹 及 絹 綿

年	月	小 幅 物									
		銘 仙 節 著 尺 物		其 他 著 尺 物		袴		地		物	
		數	價	數	價	數	價	數	價	數	價
昭和	5	7 310	58 501	2 204	14 768	—	—	1 434	18 600	—	—
	6	7 178	51 990	1 402	8 920	—	—	1 699	19 680	—	—
	7	6 447	47 899	1 514	9 719	—	—	1 535	17 420	—	—
	8	6 395	46 307	1 835	11 051	—	—	1 851	21 454	—	—
	9	6 327	41 738	2 778	19 145	—	—	2 501	27 178	—	—
南北小阪上	佐久	130	1 394	420	4 490	—	—	160	2 170	—	—
下西東南北	伊那	90	720	25	200	—	—	30	360	—	—
更填上下上	伊那	60	365	30	120	—	—	56	726	—	—
下長松上	水	55	440	150	1 020	—	—	—	—	—	—
	伊那	1 612	12 434	75	327	—	—	378	4 217	—	—
	伊那	1 600	11 083	427	3 549	—	—	1 239	12 131	—	—
	伊那	6	42	—	—	—	—	—	—	—	—
	伊那	243	1 422	103	848	—	—	92	1 049	—	—
	伊那	594	4 590	85	605	—	—	202	2 856	—	—
	伊那	52	343	424	3 180	—	—	22	414	—	—
	伊那	679	2 622	540	1 845	—	—	63	437	—	—
	伊那	40	205	—	—	—	—	26	252	—	—
	伊那	170	665	—	—	—	—	10	83	—	—
	伊那	45	195	20	105	—	—	50	650	—	—
	伊那	45	245	25	125	—	—	—	—	—	—
	伊那	—	—	—	—	—	—	—	—	—	—
	伊那	218	981	14	63	—	—	16	112	—	—
	伊那	36	221	24	142	—	—	7	71	—	—
	伊那	652	3 771	416	2 526	—	—	150	1 650	—	—

交 織 物 (絹織物) (續)

總價額	特 殊 物									
	其 他		男 物		女 物		地		物	
	數	價	數	價	數	價	數	價	數	價
30 684	99 011	20 235	1 101	97	409	△ 26	8	△ 49	40	
59 424	153 743	20 544	1 111	701	151	△ 15	12	△ 350	60	
44 802	115 364	15 192	794	214	46	△ 29	—	△ 580	—	
41 750	112 194	26 479	773	351	136	△ 10	75	△ 200	222	
61 234	153 827	21 667	1 134	174	449	70	340	345	—	
85	595	—	340	—	—	—	—	340	—	
59	177	200	—	—	—	—	—	—	—	
88	571	50	120	—	—	15	—	120	—	
56	252	132	—	—	—	—	—	—	—	
1 803	6 776	3 800	—	—	—	—	—	—	—	
15 016	48 956	13 816	—	—	—	—	—	—	—	
78	390	—	—	—	—	—	—	—	—	
63	194	130	95	22	95	—	—	—	—	
311	1 133	901	—	—	—	—	—	—	—	
290	1 156	—	—	—	—	—	—	—	—	
4 088	6 686	814	—	—	—	—	—	—	—	
28 667	63 431	745	170	60	170	—	—	—	—	
30	75	—	184	92	184	—	—	—	—	
18	96	—	—	—	—	—	—	—	—	
12	42	—	—	—	—	—	—	—	—	
80	224	—	—	—	—	—	—	—	—	
100	300	—	—	—	—	—	—	—	—	
38	154	360	—	—	—	—	—	—	—	
10 352	22 619	719	225	—	—	55	—	225	—	

△廣幅 ◎其ノ他

8. 晒

年	晒場数	職 工			總晒貨	白木綿		天竺布		綾木綿		其ノ他
		總數	男	女		數量	晒貨	數量	晒貨	數量	晒貨	
昭和5年	4	9	8	1	1 102	4 362	992	6	1	—	—	109
6年	7	13	11	2	1 807	4 650	1 221	6	1	—	—	585
7年	5	12	8	4	3 240	15 796	2 845	10	2	8	4	389
8年	5	15	11	4	3 875	16 743	3 015	—	—	500	90	770
9年	5	8	7	1	475	1 150	243	6	2	—	—	230
南北小浜上	1	1	—	1	370	1 000	200	—	—	—	—	170
伊那	2	4	4	—	40	—	—	—	—	—	—	40
安曇科井内野	1	1	1	—	20	—	—	—	—	—	—	20
更埴上下	1	2	2	—	20	80	20	—	—	—	—	—
高水	—	—	—	—	8	20	8	—	—	—	—	—
下長松	—	—	—	—	17	50	15	6	2	—	—	—
松本	—	—	—	—	—	—	—	—	—	—	—	—

9. メ リ ヤ

年	製造場数	職 工			總價額	綿								其ノ他
		總數	男	女		總價額	シャツ及ズボン下		靴 下		手 袋		其ノ他	
							數量	價額	數量	價額	數量	價額		
昭和5年	36	112	62	50	64 693	22 816	130	1 070	500	680	25 781	21 066	—	
6年	37	123	77	46	69 488	23 178	35	300	750	809	29 069	22 069	—	
7年	47	138	81	57	69 951	23 343	66	584	150	158	28 093	22 331	270	
8年	48	156	80	76	125 718	29 031	128	977	1 300	1 555	26 560	26 499	—	
9年	51	270	159	111	136 126	75 455	210	1 652	22 690	27 533	46 288	45 620	650	
南北小浜上	1	4	2	2	3 500	3 500	—	—	—	—	3 500	3 500	—	
伊那	13	17	13	4	2 924	2 924	50	350	—	—	2 580	2 574	—	
下西東南北	10	20	15	5	2 530	2 180	157	1 284	—	—	290	246	650	
更埴上下	7	73	26	47	99 810	40 230	—	—	20 320	2 480	15 430	15 430	—	
高水	4	9	7	2	1 059	1 059	—	—	—	—	1 070	1 059	—	
下長松	3	4	2	2	86	30	3	18	—	—	8	12	—	
松本	3	120	80	40	12 245	12 245	—	—	2 000	2 400	8 950	9 845	—	
	9	20	12	8	13 492	12 807	—	—	370	333	13 860	12 474	—	

10. 蠶 網

年	製造戸数	總價額	繭 製		絲 製		綫 製	
			數量	價額	數量	價額	數量	價額
昭和5年	3 968	128 740	2 800	226	265 282	102 259	699 276	26 255
6年	4 708	46 759	1 000	80	104 311	31 326	431 291	15 353
7年	4 462	44 507	1 600	138	94 446	28 440	475 658	15 929
8年	5 827	67 397	1 500	105	95 587	47 173	496 082	20 119
9年	6 421	57 981	1 482	144	80 842	39 571	465 147	18 166
南北小浜上	498	549	—	—	—	—	11 685	549
伊那	132	245	—	—	—	—	4 850	245
下西東南北	197	326	—	—	—	—	9 533	326
更埴上下	212	1 339	—	—	—	—	22 845	1 339
高水	1 991	2 531	—	—	—	—	55 882	2 531
下長松	1 309	4 829	—	—	730	365	129 716	4 464
松本	12	312	1 482	144	198	257	1 250	55
	59	2 174	—	—	3 326	1 968	1 300	62
	26	77	—	—	—	—	1 920	77
	119	442	—	—	—	—	7 372	442
	273	1 067	—	—	—	—	18 275	1 067
	82	239	—	—	—	—	6 750	239
	252	586	—	—	68	41	15 475	545
	271	543	—	—	—	—	13 355	543
	430	542	—	—	—	—	16 635	542
	413	760	—	—	—	—	19 884	760
	125	3 605	—	—	—	—	103 000	3 605
	18	32 785	—	—	—	—	420	25
	2	4 930	—	—	65 520	32 760	25 000	750

ス 製 品

年	總價額	毛 及 毛 綿 袋								其ノ他			
		シャツ及ズボン下		靴 下		手 袋		其ノ他	總價額	手 袋		其ノ他	
		數量	價額	數量	價額	數量	價額			數量	價額		價額
昭和5年	33 593	1 542	27 658	3	18	67	177	5 740	8 284	14	144	190	
6年	40 172	1 313	19 629	16	88	90	275	20 180	6 138	15	125	—	
7年	45 796	1 681	28 630	6	21	850	3 335	13 810	812	12	800	—	
8年	93 074	2 397	38 219	10	35	15 240	23 520	31 300	613	13	600	—	
9年	60 671	3 414	39 298	5	33	7 370	8 320	13 020	—	—	—	—	
南北小浜上	—	—	—	—	—	—	—	—	—	—	—	—	
伊那	—	—	—	—	—	—	—	—	—	—	—	—	
下西東南北	—	—	—	—	—	—	—	—	—	—	—	—	
更埴上下	—	—	—	—	—	—	—	—	—	—	—	—	
高水	—	—	—	—	—	—	—	—	—	—	—	—	
下長松	—	—	—	—	—	—	—	—	—	—	—	—	
松本	—	—	—	—	—	—	—	—	—	—	—	—	
	350	2	50	—	—	—	—	300	—	—	—	—	
	59 580	3 390	38 760	—	—	7 350	8 250	12 570	—	—	—	—	
	56	4	56	—	—	—	—	—	—	—	—	—	
	685	18	432	5	33	20	70	150	—	—	—	—	

※絹製品 △シャツ及ズボン下 ◎靴下

16. 瓦

年	製造場數	職工			總價額	屋根瓦		其ノ他
		總數	男	女		數量	價額	
昭和5年	272	731	665	66	351 332	7 194 502	307 383	43 949
6年	273	744	672	72	298 338	7 449 250	258 123	40 215
7年	363	748	657	91	258 475	6 389 212	218 338	40 137
8年	268	737	663	74	277 961	7 038 186	236 694	41 267
9年	263	739	674	65	281 828	7 321 539	239 752	42 076
南北小諏上	9	36	33	3	12 152	361 075	11 553	599
佐久縣訪那	24	60	57	3	20 477	729 300	16 972	3 505
伊那	35	104	100	4	28 374	926 200	25 768	2 606
伊那	1	6	4	2	2 800	35 000	2 800	—
伊那	24	66	59	7	30 879	716 000	29 500	1 379
伊那	33	86	76	10	22 146	570 000	17 506	4 640
伊那	1	1	1	—	300	5 000	300	—
伊那	51	142	136	6	70 016	1 473 895	50 985	19 031
伊那	3	7	5	2	2 398	56 600	2 398	—
伊那	11	22	21	1	5 639	132 089	4 949	690
伊那	23	67	58	9	20 190	567 020	17 304	2 886
伊那	7	27	23	4	12 113	283 180	10 628	1 485
伊那	4	14	11	3	5 100	160 000	4 800	300
伊那	14	35	32	3	9 630	269 700	8 460	1 170
伊那	5	12	11	1	8 360	179 000	7 030	1 330
伊那	13	43	36	7	21 870	512 000	20 480	1 390
伊那	3	7	7	—	6 684	145 480	5 819	865
伊那	2	4	4	—	2 700	100 000	2 500	200

17. セメント製品

年	製造場數	セメント瓦			セメント管			其ノ他					
		總數	男	女	數量	價額	數量	價額	數量	價額			
昭和5年	106 734	81	164	157	7 152 379	86 525	20 34 34	—	19 410	18 222	13 14 14	—	1 987
6年	97 345	83	176	167	9 1450 220	70 824	23 41 41	—	23 799	23 856	18 24 24	—	2 665
7年	97 321	79	162	155	7 1291 518	61 479	31 65 65	—	36 096	31 485	26 41 41	—	4 357
8年	124 643	71	138	130	8 1384 463	68 251	45 80 79	1	51 978	51 906	24 31 31	—	4 486
9年	125 832	74	141	131	10 1341 028	60 692	46 81 81	—	60 903	60 345	32 39 39	—	4 795
南北小諏上	4 170	—	—	—	—	—	2 3 3	—	3 100	4 170	—	—	—
佐久縣訪那	2 425	1	2	2	30 000	1 400	2 4 4	—	983	1 025	—	—	—
伊那	1 525	1	2	2	6 500	325	1 2 2	—	2 500	1 200	—	—	—
伊那	9 210	1	2	2	8 000	480	2 5 5	—	8 000	8 400	—	—	330
伊那	7 365	10	19	19	126 500	5 905	4 5 5	—	2 400	1 310	2 2 2	—	150
伊那	19 161	29	55	48	348 000	14 576	13 24 24	—	4 100	3 960	3 3 3	—	625
伊那	2 862	7	9	9	48 150	2 862	—	—	—	—	—	—	—
伊那	4 290	5	8	8	121 000	3 990	—	—	—	—	1 2 2	—	300
伊那	10 528	3	8	7	134 078	5 908	1 2 2	—	3 850	4 620	—	—	—
伊那	400	1	2	2	10 000	400	—	—	—	—	—	—	—
伊那	3 640	2	5	5	51 500	1 400	4 6 6	—	3 410	2 240	—	—	—
伊那	1 872	1	2	2	17 500	472	2 4 4	—	2 200	1 400	—	—	—
伊那	7 000	3	6	6	106 000	6 700	1 2 2	—	850	300	—	—	—
伊那	960	2	3	3	6 500	260	1 1 1	—	260	400	2 2 2	—	300
伊那	2 320	1	1	1	1 500	60	2 4 4	—	2 500	1 720	3 3 3	—	540
伊那	4 410	1	4	4	43 000	2 150	7 9 9	—	2 150	2 260	—	—	—
伊那	5 056	3	7	5	113 000	3 616	1 1 1	—	400	240	10 13 13	—	1 200
伊那	32 038	3	6	6	169 800	10 188	1 4 4	—	21 500	21 500	1 4 4	—	350
伊那	6 600	—	—	—	—	—	2 5 5	—	2 800	5 600	10 10 10	—	1 000

18. 陶磁器

年	製造場數	職工			總價額	價額								
		總數	男	女		飲食器	家具及裝飾品	工用製品	玩具	其ノ他				
昭和5年	36	26	75	6	36	177	161	16	145 053	11 900	21 933	110 800	420	—
6年	37	29	69	6	33	159	143	16	113 443	10 628	14 735	86 850	1 230	—
7年	28	26	67	2	25	122	105	17	82 753	10 440	19 556	51 957	800	—
8年	31	16	78	2	28	129	113	16	94 407	19 263	8 550	66 074	520	—
9年	28	19	82	2	11	126	105	21	74 368	17 078	14 799	41 791	700	—
上下東更城	4	3	33	—	2	54	53	1	43 751	—	3 130	40 621	—	—
伊那	14	12	41	2	1	49	33	16	18 820	11 540	6 360	570	350	—
伊那	3	—	—	—	3	3	3	—	1 940	1 238	359	—	350	—
伊那	2	2	2	—	1	6	5	1	2 960	2 960	—	—	—	—
伊那	3	1	5	—	3	10	7	3	4 950	—	4 950	—	—	—
上下長松	—	—	—	—	—	—	—	—	—	—	—	—	—	—
伊那	1	—	—	—	1	2	2	—	600	—	—	600	—	—
伊那	1	1	1	—	—	2	2	—	1 340	1 340	—	—	—	—

19. 石灰

年	製造場數	職工			數量	價額
		總數	男	女		
昭和5年	32	152	148	4	1 812 000	103 080
6年	34	145	136	6	1 745 977	138 229
7年	39	171	162	9	2 717 730	160 303
8年	42	192	481	11	3 544 454	161 024
9年	43	210	198	12	3 252 950	118 237
南諏上	5	12	12	—	125 000	5 020
伊那	3	13	13	—	291 000	9 400
伊那	1	5	4	1	8 000	400
下東北	3	14	14	—	3 900	347
伊那	28	144	133	11	2 726 550	98 145
伊那	3	22	22	—	98 500	4 925

20. 土管

年	製造場數	職工			數量	價額
		總數	男	女		
昭和5年	5	10	8	2	16 300	5 605
6年	4	8	6	2	11 850	2 227
7年	7	12	10	2	5 458	1 912
8年	5	15	12	3	13 838	8 567
9年	5	15	12	3	19 740	5 466
南北小諏上	—	—	—	—	—	—
佐久縣訪那	—	—	—	—	—	—
伊那	—	—	—	—	—	—
伊那	2	7	4	3	2 500	500
伊那	1	3	3	—	7 620	2 286
伊那	1	2	2	—	2 000	400
伊那	1	3	3	—	7 620	2 280

21. 酒類

自前年十月一日
至其ノ年九月三十日

製造場數	總價額	清酒		燒酎		味淋		葡萄酒	
		釀造高	價額	釀造高	價額	釀造高	價額	釀造高	價額
昭和5年	△7 354 9 978 300	138 288	9 858 173	1 071	105 612	—	—	413	14 515
6年	△12 278 5 700 157	82 439	5 635 635	520	45 252	—	—	595	19 270
7年	△25 294 6 949 510	98 168	6 885 375	421	39 800	—	—	690	24 335
8年	△12 282 8 431 059	115 897	8 351 016	620	55 263	—	—	653	24 780
9年	△14 290 9 504 709	123 613	9 394 666	670	63 173	—	—	1 532	46 870
南北小派上	佐久 15 1 143 900	14 180	1 138 630	55	5 270	—	—	—	—
下西東南北	伊那 24 663 060	8 295	647 362	166	15 698	—	—	—	—
更埴上下上	伊那 24 509 660	6 962	487 340	248	22 320	—	—	—	—
下長松上	伊那 15 1 040 055	13 851	1 038 825	15	1 230	—	—	—	—
更埴上下上	伊那 30 568 355	10 265	564 575	40	3 400	—	—	19	380
下西東南北	伊那 40 1 475 950	16 309	1 467 810	74	8 140	—	—	—	—
更埴上下上	伊那 9 123 000	1 757	122 550	5	450	—	—	—	—
下長松上	伊那 29 936 145	11 857	889 275	8	880	—	—	1 508	45 990
更埴上下上	伊那 8 269 365	3 571	267 825	14	1 540	—	—	—	—
下長松上	伊那 14 520 344	6 424	520 344	—	—	—	—	—	—
更埴上下上	伊那 10 294 975	3 933	294 975	—	—	—	—	—	—
下長松上	伊那 5 147 280	2 104	147 280	—	—	—	—	—	—
更埴上下上	伊那 15 266 300	3 544	265 800	—	—	—	—	5	500
下長松上	伊那 18 224 475	2 993	224 475	—	—	—	—	—	—
更埴上下上	伊那 16 506 175	6 749	506 175	—	—	—	—	—	—
下長松上	伊那 8 137 230	1 815	136 125	13	1 105	—	—	—	—
更埴上下上	伊那 6 266 595	3 551	266 325	3	270	—	—	—	—
下長松上	伊那 7 274 580	3 642	273 150	13	1 430	—	—	—	—
更埴上下上	伊那 7 137 265	1 811	135 825	16	1 440	—	—	—	—

△葡萄酒

22. 醬油

製造場數	職工		總數		醬油		溜			
	總數	男	女	數量	價額	數量	價額	數量	價額	
昭和5年	288	778	754	24	63 197	2 236 391	63 122	2 233 107	75	3 284
6年	286	771	736	35	58 780	1 851 525	58 688	1 848 895	92	2 630
7年	277	770	732	38	55 962	1 664 484	55 802	1 661 389	160	3 095
8年	277	756	722	34	55 082	1 625 390	54 737	1 618 940	345	6 450
9年	277	734	695	39	51 205	1 511 466	50 792	1 502 046	413	9 420
南北小派上	佐久 19 44	42	2	4 607	122 882	4 304	117 362	303	5 520	
下西東南北	伊那 23 57	56	1	4 368	130 960	4 368	130 960	—	—	
更埴上下上	伊那 26 64	61	3	3 417	93 802	3 417	93 802	—	—	
下長松上	伊那 25 79	78	1	10 003	271 455	10 003	271 455	—	—	
更埴上下上	伊那 24 71	69	2	3 266	100 260	3 246	99 960	20	300	
下西東南北	伊那 40 121	110	11	5 861	185 670	5 821	184 070	40	1 600	
更埴上下上	伊那 4 7	7	—	216	9 400	166	7 400	50	2 000	
下長松上	伊那 15 37	37	—	2 320	76 356	2 320	76 356	—	—	
更埴上下上	伊那 8 22	21	1	1 177	35 645	1 177	35 645	—	—	
下長松上	伊那 12 34	31	3	2 086	57 310	2 086	57 310	—	—	
更埴上下上	伊那 8 16	14	2	885	17 805	885	17 805	—	—	
下長松上	伊那 10 23	20	3	838	19 370	838	19 370	—	—	
更埴上下上	伊那 11 27	27	—	1 530	49 490	1 530	49 490	—	—	
下長松上	伊那 9 18	17	1	499	17 430	499	17 430	—	—	
更埴上下上	伊那 10 19	18	1	745	17 925	745	17 925	—	—	
下長松上	伊那 6 9	9	—	380	11 900	380	11 900	—	—	
更埴上下上	伊那 13 40	35	5	5 592	167 760	5 592	167 760	—	—	
下長松上	伊那 9 30	27	3	2 076	93 420	2 076	93 420	—	—	
更埴上下上	伊那 5 16	16	—	1 339	32 626	1 339	32 626	—	—	

23. 味噌

製造場數	職工		總數	數量	價額
	男	女			
昭和5年	243	670	600	70	1 200 211
6年	248	641	579	62	1 279 497
7年	258	672	607	65	1 410 133
8年	256	686	626	60	1 849 942
9年	262	748	675	73	2 470 729
南北小派上	佐久 8 24	23	1	89 228	35 961
下西東南北	伊那 11 46	45	1	115 400	58 200
更埴上下上	伊那 22 60	54	6	110 115	53 873
下長松上	伊那 51 200	191	9	1 228 313	515 360
更埴上下上	伊那 21 77	60	17	97 930	43 348
下西東南北	伊那 32 82	78	4	80 168	39 827
更埴上下上	伊那 4 10	10	—	7 120	4 336
下長松上	伊那 12 20	17	3	12 670	6 028
更埴上下上	伊那 4 14	14	—	7 725	38 23
下長松上	伊那 14 39	25	14	9 550	4 630
更埴上下上	伊那 4 6	6	—	3 090	1 404
下長松上	伊那 3 5	5	—	4 700	2 460
更埴上下上	伊那 13 32	19	13	11 600	5 610
下長松上	伊那 12 15	15	—	5 658	2 779
更埴上下上	伊那 5 12	11	1	72 000	32 420
下長松上	伊那 6 8	8	—	4 900	2 975
更埴上下上	伊那 15 20	20	—	210 500	105 250
下長松上	伊那 14 49	45	4	151 450	83 297
更埴上下上	伊那 11 29	29	—	248 612	104 417

及 酢

製造場數	自家用醬油及溜		酢		數量	價額
	數量	價額	總數	男		
72 486	35 980	831 056	24	53	2 480	44 396
76 291	42 714	931 382	23	46	2 035	33 739
80 108	42 182	908 867	17	33	1 806	36 551
84 835	43 748	944 999	20	55	1 339	21 338
88 003	46 815	940 013	17	31	1 225	19 758
3 571	1 653	37 044	2	3	18	420
2 870	2 491	53 113	3	8	308	5 120
8 265	4 187	86 051	—	—	—	—
3 562	1 953	27 904	5	6	557	7 593
10 887	4 531	92 534	1	3	37	925
10 235	5 612	86 938	—	—	—	—
5 269	1 863	49 608	2	3	40	1 800
7 522	3 068	68 081	—	—	—	—
2 735	2 757	63 755	1	1	15	450
2 589	2 117	29 046	—	—	—	—
6 429	2 857	56 058	—	—	—	—
4 422	5 017	109 630	—	—	—	—
4 011	2 809	54 596	—	—	—	—
4 599	1 392	35 013	—	—	—	—
6 731	2 433	49 276	—	—	—	—
2 242	838	14 272	—	—	—	—
1 380	692	13 840	1	2	200	2 200
207	287	8 610	2	5	50	1 250
477	258	4 644	—	—	—	—

24. 罐

製造場數	實 果											
	總 數		桃		杏		櫻 桃		栗		其 他	
	數 量	價 額	數 量	價 額	數 量	價 額	數 量	價 額	數 量	價 額	數 量	價 額
昭和 5 年	31	200 396	252 315	28 386	31 345	88 033	80 375	3 480	4 595	2 250	7 875	
6	30	182 604	145 132	57 450	60 325	60 737	41 780	26 700	14 130	2 020	8 286	
7	29	206 013	151 208	44 592	43 742	67 794	39 790	13 320	16 734	1 850	6 980	
8	28	275 123	236 982	37 681	43 737	97 617	78 302	10 100	18 100	1 900	7 120	
9	29	293 393	203 743	38 450	49 840	115 015	86 484	1 050	1 600	1 900	7 480	
南北小 上	1	500	1 500									
佐 久 久 縣 訪 那	5	32 953	47 936	19 700	27 340	6 240	6 860					
下 伊 那	1	800	1 500					800	1 500			
西 伊 那												
更 上 上 長	10	32 275	32 027			30 205	30 124					
高 水	1	1 800	7 200							1 800	7 200	
下 野 本 田	11	225 060	113 580	18 750	22 500	78 570	49 500	250	300	100	280	

25. 節 及 パ タ ー

製造場數	職 工				節		パ タ ー		
	總 數	男	女	數 量	價 額	製造場數	數 量	價 額	
									數 量
昭和 5 年	83	137	114	23	245 096	245 905	2	240	240
6	80	130	109	21	161 584	174 560	3	1 167	1 035
7	70	113	94	19	151 476	147 838	3	920	667
8	72	112	92	20	171 129	173 642	3	640	453
9	66	132	97	35	157 428	163 120	2	605	388
南北小 上	2	3	3		200	215			
佐 久 久 縣 訪 那	6	10	8	2	444	434			
下 伊 那	3	4	3	1	688	1 137			
西 伊 那	2	5	5		3 300	1 800			
更 上 上 長	7	17	9	8	4 897	5 911			
高 水	6	10	7	3	8 500	12 315			
下 野 本 田	1	2	1	1	50	55			
更 上 上 長	2	3	2	1	210	276			
高 水	1	2	1	1	350	630			
下 野 本 田	4	4	4		128	192			
更 上 上 長	5	9	6	3	890	1 160	1	505	328
高 水	11	14	13	1	2 315	2 924			
下 野 本 田	4	5	5		169	395			
更 上 上 長	2	3	1	2	28	44			
高 水	1	1	1		925	1 340			
下 野 本 田	1	2	1	1	420	378			
更 上 上 長	7	19	17	2	16 860	16 860	1	100	60
高 水	1	19	10	9	117 054	117 054			

詰

製造場數	其 他		蔬 菜		其 他		其 他	
	數 量	價 額	數 量	價 額	數 量	價 額	數 量	價 額
	昭和 5 年	9 500	2 420	64 462	114 874	1 585	1 981	2 700
6	20 175	11 669	3 240	4 279	470	664	1 812	3 999
7	63 760	20 449	6 817	12 233	6 500	9 750	1 380	1 530
8	91 260	21 834	16 215	29 164	11 170	14 082	9 180	24 643
9	120 775	31 698	4 730	8 875	10 973	16 066	500	1 500
南北小 上	1 465	2 970	4 580	8 700	973	2 066	500	1 500
佐 久 久 縣 訪 那								
下 伊 那								
西 伊 那								
更 上 上 長	1 920	1 728	150	175				
高 水								
下 野 本 田	117 390	27 000			10 000	14 000		

26. 製 茶

製造場數	總 數		煎 茶		香 茶		其 他	
	數 量	價 額	數 量	價 額	數 量	價 額	數 量	價 額
	昭和 5 年	2 253	3 685	21 682	2 870	19 645	787	2 007
6	2 203	3 483	15 916	*2 2 792	*26 14 677	679	1 196	25 10 17
7	2 526	4 350	18 026	3 235	15 859	1 081	2 119	34 48
8	2 654	4 465	18 192	3 191	15 797	1 197	2 286	77 109
9	2 642	4 309	15 473	3 127	13 839	1 176	1 625	6 9
上 伊 那	581	758	3 455	704	3 306	48	140	6 9
下 伊 那	1 618	2 978	9 147	1 997	7 856	981	1 291	
西 伊 那	443	573	2 871	426	2 677	147	194	

* 玉 露

△ 紅 茶

27. 澱 粉 及 麩

製造場數	澱 粉 (前年七月其年六月)						麩				
	馬 鈴 薯		甘 薯		其 他		製造場數	總 數	男	女	價 額
	數 量	價 額	數 量	價 額	數 量	價 額					
昭和 5 年	46	—	—	—	171 188	27 125	21	47	33	14	29 630
6	23	—	—	—	134 575	18 230	29	57	39	18	62 292
7	25	—	—	—	322 755	32 175	32	66	45	21	59 414
8	17	—	—	—	221 840	18 152	35	73	52	21	55 811
9	17	—	—	—	213 645	19 854	30	62	44	18	59 673
南北小 上	1	—	—	—	18 000	1 440	1	4	2	2	600
佐 久 久 縣 訪 那	1	—	—	—	—	—	1	1	1	—	253
下 伊 那	1	—	—	—	—	—	1	2	2	—	360
西 伊 那	2	—	—	—	—	—	2	5	5	—	420
更 上 上 長	3	—	—	—	—	—	3	7	5	2	1 180
高 水	2	—	—	—	—	—	2	5	3	2	1 360
下 野 本 田	1	—	—	—	—	—	1	1	1	—	700
更 上 上 長	12	—	—	—	187 520	17 814	12	21	13	8	48 600
高 水	3	—	—	—	—	—	3	7	7	—	2 300
下 野 本 田	4	—	—	—	8 125	600	4	9	5	4	3 900

28. 寒 天

自前年四月
至其年三月

Table with columns for manufacturing plants (製造場數), total quantity (總數量), total value (總價額), and detailed breakdown by plant type (細寒天, 角寒天).

29. 氷 餅

Table with columns for manufacturing plants (製造場數), total quantity (總數量), total value (總價額), and breakdown by gender (職工: 男, 女).

30. 凍 豆 腐

Table with columns for manufacturing plants (製造場數), total quantity (總數量), total value (總價額), and breakdown by style (在來式, 高野式, 文化式).

31. 菓 子

Table with columns for manufacturing plants (製造場數), total quantity (總數量), total value (總價額), and breakdown by product type (製 造 品 價 額: 生菓子, 乾菓子, 麵包, 煎餅, 饅頭, 其ノ他).

32. 麵 類

Table with columns for manufacturing plants (製造場數), total quantity (總數量), total value (總價額), and breakdown by noodle type (乾うどん, ムギキリ, 乾ソバ, ソウメン).

33. 木 製 品

Table for 33. 木製品. Columns include 製造場数, 職工 (Total, Male, Female), 價額 (Total, 履物, 挽物, 曲物, 指物, 箱類, 桶樽類, 木箸). Rows list manufacturing sites like 昭和5, 6, 7, 8, 9 and regional locations like 佐久, 小諏, 伊那, etc.

34. 農 蠶 具

Table for 34. 農蠶具. Columns include 製造場数, 職工 (Total, Male, Female), 總價額, 耕起及整地用, 收穫用, 運搬用, 調製用, 養蠶用, 其ノ他. Rows list manufacturing sites like 昭和5, 6, 7, 8, 9 and regional locations like 佐久, 小諏, 伊那, etc.

35. 竹 製 品

Table for 35. 竹製品. Columns include 製造場数, 職工 (Total, Male, Female), 價額 (Total, 籠及笊, 簾, 行李, バスケット, 箕, 其ノ他). Rows list manufacturing sites like 昭和5, 6, 7, 8, 9 and regional locations like 佐久, 小諏, 伊那, etc.

36. 藁 製 品

Table for 36. 藁製品. Columns include 製造場数, 總價額, 菅(川建), 繩類, 吹及依, 簇, 簀, 草鞋及履, 疊, 床, 其ノ他. Rows list manufacturing sites like 昭和5, 6, 7, 8, 9 and regional locations like 佐久, 小諏, 伊那, etc.

37. 杞 柳 製 品

年	製造場数	職 工			總 價 額	行 李	籠 及 バスケット
		總 數	男	女			
昭和 5 年	201	403	405	98	46 920	32 918	14 002
6	202	377	280	97	69 917	45 655	24 262
7	174	326	249	77	56 497	37 750	18 747
8	207	384	287	97	96 290	42 170	24 120
9	198	452	325	127	88 018	64 303	23 715
北 小 東 北	1	1	—	1	50	15	35
佐 久 縣 訪 摩 安	3	7	7	—	1 600	—	1 600
東 筑 安	1	1	1	—	12	—	12
更 上 下 下	5	9	6	3	967	665	302
高 高 水	165	391	280	111	70 174	56 943	13 231
下 上 下	3	6	6	—	1 260	1 205	55
水 内 内	11	19	14	5	11 130	3 800	7 330
長 野 本 田	6	10	7	3	1 950	800	1 150
上	3	8	4	4	875	875	—

38. 漆 器

年	製造場数	職 工			製 造 品 價 額			
		總 數	男	女	總 價 額	飲 食 器	家 具 及 家 飾 品	其 ノ 他
昭和 5 年	299	795	637	158	471 208	291 532	121 602	58 074
6	282	762	620	142	387 603	241 822	99 166	46 615
7	339	789	635	154	421 937	274 290	88 837	58 810
8	376	864	704	160	493 628	318 745	98 939	75 944
9	387	877	715	162	494 405	331 290	72 787	90 328
南 北 小 東 北	5	5	5	—	807	10	692	105
佐 久 縣 訪 摩 安	3	3	3	—	1 682	300	632	750
東 筑 安	6	6	6	—	805	220	280	305
更 上 下 下	18	26	26	—	16 070	1 480	3 485	1 105
高 高 水	13	28	27	1	23 565	5 300	16 405	1 860
下 上 下	19	28	27	1	14 034	3 235	5 581	5 218
水 内 内	238	611	460	151	382 820	308 160	23 670	50 990
長 野 本 田	1	1	1	—	302	—	302	—
上	6	11	10	1	1 790	480	1 130	180
更 上 下 下	1	1	1	—	200	—	200	—
高 高 水	3	3	3	—	270	45	95	180
下 上 下	5	7	7	—	1 180	150	280	750
水 内 内	27	48	42	6	27 180	1 230	950	25 000
長 野 本 田	17	33	32	1	15 440	2 540	12 260	640
上	18	57	56	1	13 708	6 480	5 965	1 263
上	7	9	9	—	4 552	1 660	860	2 032

39. 籐 製 品

年	製造場数	職 工			製 品 價 額		
		總 數	男	女	總 價 額	履 物 表	卓 子 及 椅 子
昭和 5 年	4	5	5	—	1 875	125	1 750
6	5	6	6	—	1 530	130	1 270
7	7	36	35	1	6 172	152	5 770
8	7	37	36	1	5 589	150	5 289
9	6	36	34	2	5 459	145	5 194
東 筑 摩	1	26	26	—	2 800	—	2 800
更 上 下	2	2	2	—	145	145	—
高 高 水	1	2	1	1	530	—	460
長 野 本 田	1	3	2	1	1 750	—	1 700
上	1	3	3	—	234	—	234

△バスケット

40. 帽 子

年	製造場数	職 工		總 數		フェルト製		ラシヤ、セルデ 其ノ他ノ布帛製		模 造 パナマ製		麥 稈 製		其 ノ 他		
		總 數	男	女	數量	價 額	數量	價 額	數量	價 額	數量	價 額	數量	價 額	數量	價 額
昭和 5 年	7	14	11	3	4 277	12 320	—	—	400	2 550	110	1 540	3 617	8 035	150	195
6	7	19	17	2	5 125	10 068	—	—	485	2 478	110	1 320	3 030	4 745	1 500	1 525
7	7	46	44	2	12 797	67 416	—	—	1 540	11 340	182	2 002	9 135	52 250	1 940	1 824
8	11	68	65	3	7 425	19 346	—	—	960	6 310	280	3 640	3 525	6 430	2 600	2 996
9	10	69	67	2	7 275	19 748	—	—	825	5 048	300	3 900	3 550	7 020	2 600	3 780
東 筑 摩	1	48	48	—	6 170	16 250	—	—	670	3 350	300	3 900	3 000	5 700	2 200	3 300
更 上 下	1	2	1	1	75	450	—	—	75	450	—	—	—	—	—	—
高 高 水	7	17	17	—	630	2 568	—	—	80	1 248	—	—	—	—	—	—
長 野 本 田	1	2	1	1	400	480	—	—	—	—	—	—	550	1 320	400	480

41. 麥 稈 經 木 麻 眞 田

年	製造場数	總 數		麥 稈 眞 田		經 木 眞 田		麥 稈 經 木 交 眞 田		マニラ 眞 田	
		數量	價 額	數量	價 額	數量	價 額	數量	價 額	數量	價 額
昭和 5 年	2	37 781	19 735	—	—	450	135	—	—	37 331	19 600
6	1	500	140	—	—	500	140	—	—	—	—
7	2	73 933	6 756	—	—	600	156	—	—	73 333	6 600
8	2	23 266	8 962	—	—	600	162	—	—	22 666	8 500
9	2	54 100	24 226	—	—	700	196	—	—	53 400	24 030
更 上 下	—	—	—	—	—	—	—	—	—	—	—
高 高 水	—	—	—	—	—	—	—	—	—	—	—
長 野 本 田	1	52 400	24 030	—	—	—	—	—	—	53 400	24 030
上	1	700	196	—	—	700	196	—	—	—	—

42. 製 革

製造場數	職 工			總價額	牛 革		馬 革		其ノ他
	總 數	男	女		數 量	價 額	數 量	價 額	
昭和 5 年	8	16	11	5	1 211	—	—	934	275
6	3	4	3	1	915	—	—	575	340
7	4	7	5	2	348	7	56	272	20
8	3	4	3	1	218	6	84	112	22
9	13	16	12	4	1 191	7	98	32	701
北 佐 久	3	4	3	1	233	7	98	14	23
更 松 級 本	4	4	1	3	358	—	—	18	78
	6	8	8	—	600	—	—	—	600

43. 革 皮 製 品

製造場數	職 工			總價額	製 造 品 價 額				
	總 數	男	女		靴	靴	馬 具	袋(慕口紙入) 物(賣入等)	調 帶
昭和 5 年	113	245	244	1	168 988	167 275	1 078	500	135
6	132	250	247	3	147 002	143 379	503	2 969	141
7	149	281	280	1	164 827	151 083	675	12 430	375
8	167	333	333	—	228 392	216 537	565	10 640	382
9	162	322	322	—	223 944	217 410	9 992	2 160	382
南 北 小 誠 上	8	13	13	—	9 500	8 843	357	100	200
佐 久 縣 訪 那 伊 那 摩 安 高 水	9	25	25	—	11 670	10 150	300	1 200	20
	1	1	1	—	109	109	—	—	—
	14	26	26	—	17 265	17 265	—	—	—
	10	18	18	—	13 464	13 455	7	—	2
下 西 東 南 北 更 植 上 下 下 長 松 上	17	33	33	—	30 216	29 976	150	30	60
	3	9	9	—	9 720	9 720	—	—	—
	2	2	2	—	640	640	—	—	—
	3	5	5	—	1 780	1 780	—	—	—
	5	8	8	—	3 200	3 200	—	—	—
	5	10	10	—	4 457	4 457	—	—	—
	6	8	8	—	3 060	2 910	—	150	—
	3	5	5	—	2 360	2 160	100	—	100
	5	7	7	—	890	890	—	—	—
	2	2	2	—	1 680	1 400	—	280	—
	24	46	46	—	8 200	8 200	—	—	—
	33	76	76	—	87 396	78 318	9 078	—	—
	12	28	28	—	18 337	17 937	—	400	—

44. 刷 子 及 刷 毛

製造場數	職 工			總價額	商 磨 用		理 髮 用		糊 付 用		其ノ他
	總 數	男	女		數 量	價 額	數 量	價 額	數 量	價 額	
昭和 5 年	1	2	1	1	231	—	—	—	—	—	231
6	1	2	1	1	198	—	—	—	—	—	198
7	1	1	—	1	101	—	—	—	—	—	101
8	—	—	—	—	—	—	—	—	—	—	—
9	—	—	—	—	—	—	—	—	—	—	—
北 佐 久	—	—	—	—	—	—	—	—	—	—	—

45. 水 引

製造場數	職 工			數 量	價 額
	總 數	男	女		
昭和 5 年	135	332	204	128	515 101
6	188	386	281	105	576 938
7	219	482	343	139	669 620
8	240	553	362	191	1 175 113
9	280	604	401	203	1 559 563
下 伊 那 東 筑 摩	280	604	401	203	1 559 563

46. 元 結

製造場數	職 工			數 量	價 額
	總 數	男	女		
昭和 5 年	74	249	211	38	1 260 945
6	81	255	216	39	1 233 243
7	86	271	224	47	1 207 405
8	73	262	206	56	1 164 310
9	72	260	205	55	1 183 780
下 伊 那 東 筑 摩	72	260	205	55	1 183 780

47. 傘

製造場數	職 工			數 量	價 額
	總 數	男	女		
昭和 5 年	142	481	222	259	190 495
6	151	495	229	266	198 140
7	110	545	252	293	216 952
8	103	539	246	293	204 459
9	127	596	273	323	214 803
南 北 小 誠 下 西 東 南 植 下 長 松	—	—	—	—	—
佐 久 縣 訪 伊 那 摩 安 高 水	—	—	—	—	—
	1	1	1	—	150
	112	577	257	320	205 448
	8	10	8	2	5 920
	—	—	—	—	—
	1	1	1	—	1 105
	1	2	1	1	400
	1	1	1	—	130
	1	1	1	—	1 000
	2	3	3	—	650

48. 檜 笠

製造場數	職 工			數 量	價 額
	總 數	男	女		
昭和 5 年	325	907	516	391	338 117
6	324	905	515	390	356 800
7	324	973	586	387	42 500
8	327	977	590	387	46 853
9	303	864	484	380	42 921
下 伊 那 西 筑 摩	3	4	4	—	1 921
	300	860	480	380	41 000

49. 又

	總數					工					製造場數	總數	男	女	價額
	製造場數	職		價額	製造場數	職		數量	價額						
		總數	男			女	總數			男					
昭和5年	813	1384	1264	120	207	376	395	724	613	111	530	577	80	061	
6	854	1459	1353	106	219	301	382	686	588	98	639	552	79	976	
7	868	1436	1315	121	231	509	399	707	598	109	688	605	82	106	
8	895	1576	1457	119	266	029	426	772	662	110	862	970	117	304	
9	923	1655	1524	131	273	503	405	749	627	122	982	900	117	948	
南北小諏上	58	95	95	—	11	244	35	56	56	—	7	327	2	359	
佐久縣訪那	34	49	49	—	5	213	9	15	15	—	1	495	3	83	
伊那	21	29	29	—	5	968	2	2	2	—	1	120	3	5	
那摩	183	362	360	2	60	857	18	30	30	—	5	985	1	532	
伊那	44	66	65	1	9	270	5	9	9	1	361	113	1	113	
那摩	82	146	143	3	16	188	14	25	24	—	6	920	2	140	
伊那	23	33	33	—	10	141	1	1	1	—	50	25	2	25	
那摩	16	18	18	—	1	393	4	4	4	—	462	165	—	165	
伊那	6	7	7	—	1	063	—	—	—	—	—	—	—	—	
那摩	9	11	10	1	615	—	2	2	—	—	300	95	—	95	
伊那	21	31	31	—	5	160	8	11	11	—	3	600	8	10	
那摩	12	21	21	—	2	505	4	7	7	—	500	100	—	100	
伊那	25	40	39	1	6	391	8	14	13	1	3	230	8	21	
那摩	12	19	19	—	3	434	4	6	6	—	3	680	7	745	
伊那	296	578	455	123	111	127	270	539	419	120	937	850	164	077	
那摩	27	35	35	—	8	304	19	22	22	—	10	740	4	478	
伊那	27	61	61	—	8	015	—	—	—	—	—	—	—	—	
那摩	6	12	12	—	2	080	2	6	6	—	280	70	—	70	
伊那	21	42	42	—	4	535	—	—	—	—	—	—	—	—	

50. 足袋

	製造場數	職工		數量	價額				
		總數	女						
		男	女						
昭和5年	359	1036	716	320	2687	944	519	988	
6	349	996	698	298	1972	809	403	769	
7	224	412	360	52	1610	598	331	917	
8	209	401	342	59	1603	153	330	380	
9	186	355	271	84	1407	547	303	135	
南北小諏上	5	5	5	—	1	140	373	—	
佐久縣訪那	11	17	14	3	2	370	779	—	
伊那	6	6	6	—	320	94	—	—	
那摩	10	15	14	1	2	270	603	—	
伊那	6	9	9	—	4	800	1200	—	
那摩	39	74	55	19	109	305	40	736	
伊那	1	1	1	—	1	600	400	—	
那摩	14	27	17	10	14	457	3	781	
伊那	14	20	16	4	4	185	1	058	
那摩	1	1	1	—	150	30	—	—	
伊那	7	8	8	—	900	270	—	—	
那摩	6	9	6	3	1	560	414	—	
伊那	5	9	6	3	3	680	576	—	
那摩	1	1	1	—	160	23	—	—	
伊那	8	15	11	4	1	340	368	—	
那摩	6	7	7	—	4	300	1	075	
伊那	9	14	13	1	3	200	480	—	
那摩	25	105	75	30	1	246	875	248	375
伊那	12	12	6	6	5	000	1	500	—

物類

製造場數	職工				數量	價額	其他							
	總數	職工		製造場數			總數	職工		價額				
		男	女					總數	男		女			
昭和5年	189	323	320	3	44	726	59	060	229	337	331	6	68	255
6	195	340	337	3	48	129	59	682	277	433	428	5	79	643
7	193	302	299	3	50	777	64	604	276	427	418	9	84	759
8	202	362	361	1	54	131	62	924	267	442	434	8	85	801
9	215	419	417	2	59	125	69	519	303	487	480	7	86	036
南北小諏上	6	8	8	—	631	1	506	17	31	31	—	—	7	379
佐久縣訪那	7	10	10	—	660	1	215	18	24	24	—	—	3	615
伊那	2	4	4	—	215	1	423	17	23	23	—	—	5	510
那摩	152	312	311	2	49	520	53	388	13	19	19	—	5	937
伊那	11	17	17	—	1	018	1	451	28	40	39	1	7	706
那摩	9	17	17	—	1	316	2	146	59	104	102	2	11	902
伊那	6	9	9	—	797	1	696	16	23	23	—	—	8	420
那摩	3	3	3	—	95	1	273	12	14	14	—	—	1	228
伊那	1	1	1	—	20	1	30	6	8	7	1	—	7	901
那摩	1	4	4	—	1	100	1	100	12	16	16	—	3	250
伊那	1	1	1	—	40	1	60	7	13	13	—	—	2	345
那摩	2	3	3	—	460	1	690	15	23	23	—	—	4	880
伊那	2	3	3	—	100	1	200	6	10	10	—	—	2	489
那摩	1	1	1	—	3	1	5	25	38	35	3	—	7	045
伊那	1	3	3	—	20	1	76	7	10	10	—	—	3	750
那摩	3	9	9	—	930	1	1395	24	52	52	—	—	6	620
伊那	2	3	3	—	100	1	130	2	3	3	—	—	1	850
那摩	5	10	10	—	2	100	3	735	16	32	32	—	8	800

51. 疊絲

製造場數	職工		數量	價額					
	總數	女							
	男	女							
昭和5年	2030	6507	2552	3955	65	664	286	708	
6	3456	10752	4321	6431	91	227	373	817	
7	3557	11166	4400	6766	94	406	398	189	
8	3698	11237	4297	6940	95	811	424	341	
9	3966	12116	4549	7567	91	730	477	930	
下北	1	3	2	1	20	—	170	—	
伊那	1	1	1	—	50	—	200	—	
那摩	2	5	2	3	12	—	60	—	
伊那	3	10	4	6	158	69	848	335	800
那摩	730	1405	—	1	405	21	800	141	700

52. モロコシ帯

製造場數	職工		數量	價額				
	總數	女						
	男	女						
昭和5年	205	290	272	18	85	335	27	656
6	188	291	272	19	95	752	28	243
7	229	312	263	49	112	653	31	053
8	243	335	292	43	101	075	31	402
9	162	232	207	25	100	175	33	613
小諏上	3	17	10	7	1	420	527	—
下北	2	3	2	1	4	000	1	620
伊那	11	12	11	1	1	800	375	—
那摩	41	70	69	1	59	350	16	610
伊那	1	1	1	—	175	—	53	—
那摩	21	22	22	—	5	580	1	674
伊那	34	35	34	1	1	990	662	—
那摩	32	33	33	—	3	410	867	—
伊那	17	39	25	14	22	450	11	225

53. スキ

昭和	年	製造場數	職工			數量	價額
			總數	男	女		
5	15	39	39	—	13 087	76 444	
6	23	66	62	4	10 667	43 781	
7	30	74	70	4	15 323	56 020	
8	47	91	88	3	15 475	49 488	
9	56	102	100	2	17 014	56 115	
北小	佐久	1	3	2	60	420	
諏訪	久	2	3	3	60	210	
西	筑	10	11	11	253	781	
東	摩	8	17	17	600	2 200	
北	安	1	1	1	20	50	
更	伊	10	13	13	313	1 306	
下	那	1	1	1	3	28	
高	級	1	1	1	20	80	
井	科	7	8	8	785	2 540	
野	井	7	30	30	12 000	36 000	
田	内	3	7	6	900	4 500	
上	野	4	7	7	2 000	8 000	

54. 扇子及團扇

昭和	年	製造場數	職工			數量	價額
			總數	男	女		
5	15	71	43	28	77 429	—	
6	14	85	67	18	38 122	—	
7	18	77	64	13	41 230	—	
8	14	48	36	12	33 490	—	
9	14	74	62	12	51 365	—	
小	縣	1	2	1	250	—	
下	那	3	35	30	5	12 000	
西	伊	1	4	4	100	—	
上	筑	1	2	1	200	—	
下	高	2	4	4	800	—	
長	野	1	10	7	3	18 500	
松	本	3	13	13	18 915	—	
上	田	2	4	2	600	—	

55. 木通蔓製品

昭和	年	製造場數	職工			數量	價額
			總數	男	女		
5	401	1 123	521	602	20 247	—	
6	427	1 243	509	734	23 514	—	
7	320	696	314	382	19 002	—	
8	321	705	320	385	24 357	—	
9	339	739	329	410	18 234	—	
下	伊	5	7	7	2 500	—	
下	高	325	718	311	12 934	—	
下	井	9	14	11	2 800	—	
松	内	—	—	—	—	—	

56. 紙器 (ボール箱ヲモ含ム)

昭和	年	製造場數	職工			數量	價額
			總數	男	女		
5	70	166	125	41	103 923	—	
6	63	180	107	53	86 421	—	
7	66	148	109	39	69 938	—	
8	64	145	111	34	67 574	—	
9	78	179	121	58	69 951	—	
南	佐	1	2	2	1 500	—	
北	久	3	10	4	800	—	
小	久	3	4	3	835	—	
諏	訪	3	7	7	2 600	—	
訪	那	2	3	3	1 600	—	
下	伊	12	20	14	8 000	—	
西	那	1	2	1	538	—	
更	級	1	3	3	800	—	
下	科	1	1	1	400	—	
高	井	2	2	2	530	—	
井	内	1	1	1	300	—	
野	野	1	3	1	400	—	
本	本	1	2	2	600	—	
上	田	23	55	38	28 100	—	
上	田	10	33	20	10 003	—	
上	田	13	31	19	12 945	—	

57. 製氷

昭和	年	製造場數	職工			數量	價額
			總數	男	女		
5	34	209	149	60	4 742 200	132 637	
6	32	216	194	22	2 710 716	68 313	
7	33	262	242	20	1 054 510	46 667	
8	35	273	253	20	4 572 767	77 839	
9	34	298	278	20	3 988 620	77 090	
南	佐	1	3	3	36 000	2 520	
北	久	13	173	153	1 345 000	10 700	
小	縣	4	16	16	35 000	700	
諏	訪	1	50	50	1 560 000	15 600	
訪	那	2	3	3	28 200	600	
下	伊	5	7	7	53 000	4 000	
西	那	1	1	1	2 500	225	
東	摩	1	25	25	400 000	24 000	
南	安	2	2	2	20 000	1 600	
上	高	1	10	10	22 000	660	
下	井	1	1	1	8 000	160	
高	井	1	2	2	236 600	9 055	
長	野	1	2	2	242 320	7 270	
松	本	1	5	5	—	—	

58. 木桶及塗桶

昭和	年	製造場數	職工			數量	價額
			總數	男	女		
5	211	614	411	203	89 153	—	
6	176	520	337	183	87 723	—	
7	171	519	329	190	94 460	—	
8	172	528	335	193	96 260	—	
9	173	528	335	193	89 032	—	
下	伊	4	7	4	202	—	
西	那	164	511	326	185	86 780	
更	級	1	1	1	300	—	
下	井	2	5	2	750	—	
長	野	2	4	2	1 000	—	
小	縣	1	2	2	600	—	
諏	訪	—	—	—	—	—	
下	伊	—	—	—	—	—	
東	那	1	1	1	15	—	
更	級	1	35	3	32	19 500	
下	科	1	1	1	300	—	
上	井	1	1	1	1 200	—	
上	内	2	2	2	6	—	
長	野	1	6	6	5 200	—	
松	本	1	5	2	3	980	
上	田	1	11	1	10	4 500	

59. 眞綿加工品

昭和	年	製造場數	職工			數量	價額
			總數	男	女		
5	12	57	9	48	42 015	—	
6	10	45	11	34	30 193	—	
7	11	62	17	45	51 061	—	
8	9	45	10	35	79 320	—	
9	10	64	9	55	32 301	—	

60. タドン及煉炭

昭和	年	製造場數	職工			數量	價額
			總數	男	女		
5	119	219	190	29	238 184	—	
6	105	204	181	23	211 611	—	
7	87	164	144	20	225 682	—	
8	82	159	136	23	208 484	—	
9	106	231	196	35	258 068	—	
南	佐	2	3	3	970	—	
北	久	7	8	8	2 360	—	
小	縣	25	26	26	1 368	—	
諏	訪	3	7	7	11 703	—	
上	伊	1	2	2	399	—	
下	伊	2	5	5	3 500	—	
西	那	1	2	2	474	—	
東	摩	5	8	8	2 170	—	
南	安	—	—	—	—	—	
北	安	—	—	—	—	—	
更	級	5	8	6	2 540	—	
下	科	9	20	17	6 800	—	
上	井	8	14	14	5 450	—	
下	井	1	1	1	100	—	
上	内	3	5	5	474	—	
下	内	2	2	2	300	—	
長	野	17	32	15	28 310	—	
松	本	3	58	45	156 300	—	
上	田	12	30	30	32 010	—	

61. 車 類

	製 造 場 數	職 工			價 額
		總 數	男	女	
昭和 5 年	95	174	174	—	57 973
6 年	98	174	173	1	53 000
7 年	112	182	181	1	52 846
8 年	117	203	203	—	55 940
9 年	123	206	205	1	60 145
南北小派上	10	13	13	—	4 495
佐 佐	9	15	15	—	2 880
久 久縣訪那	2	4	4	—	916
伊 伊	14	23	23	—	6 021
那 那	17	32	32	—	14 540
下西東南北	5	9	9	—	2 380
伊 伊	1	2	2	—	500
筑 筑	10	17	17	—	4 080
安 安	9	12	12	—	7 693
更 更	6	13	12	1	2 330
填 填	3	6	6	—	900
上 上	7	12	12	—	3 270
下 下	5	8	8	—	1 400
長 長	3	3	3	—	300
松 松	—	—	—	—	—
上 上	2	3	3	—	1 300
下 下	8	10	10	—	1 200
長 長	5	10	10	—	4 540
松 松	7	14	14	—	1 400

62. 亞鉛鍍板及鋳力製品

	製 造 場 數	職 工			價 額
		總 數	男	女	
昭和 5 年	272	396	395	1	102 099
6 年	316	449	447	2	106 626
7 年	353	487	486	1	120 782
8 年	358	509	508	1	129 477
9 年	372	512	512	—	118 490
南北小派上	9	13	13	—	3 170
佐 佐	19	29	29	—	6 220
久 久縣訪那	28	42	42	—	9 465
伊 伊	31	39	39	—	7 130
那 那	26	30	30	—	6 315
下西東南北	56	83	83	—	24 223
伊 伊	2	2	2	—	3 600
筑 筑	12	13	13	—	1 230
安 安	7	7	7	—	1 010
更 更	6	13	13	—	2 310
填 填	4	9	9	—	300
上 上	5	5	5	—	2 750
下 下	12	17	17	—	7 100
長 長	9	11	11	—	3 830
松 松	22	25	25	—	3 122
上 上	18	22	22	—	6 550
下 下	68	93	93	—	13 610
長 長	10	17	17	—	5 355
松 松	28	42	42	—	11 200

工 場

工 場 總 數 1 474

紡 織 工 場 792

其 他 工 場 682

職 工 總 數 76 577^人

工 場 生 產 額	總 額	113 316 450 _元
	紡 織	83 335 542
	金 屬	1 701 271
	機 械 器 具	889 936
	窯	190 816
	化 學	1 597 622
	製 材 及 木 製 品	768 762
	印 刷 及 製 本	896 904
	食 料 品	11 250 680
	瓦 斯 及 電 氣	12 408 013
	其 他	276 904

1. 工場種類別數

			總數	紡織	金屬	機械器具	窯業	化學工業	製材及木製品	印刷及製本	食料品	瓦斯及電氣	其ノ他		
昭和	5 6 7 8 9	年	1 693	952	14	37	13	27	71	46	436	49	48		
			1 603	889	13	31	13	27	68	44	424	46	48		
			1 521	845	8	34	14	22	67	41	413	46	31		
			1 501	824	12	34	6	30	61	41	409	47	37		
			1 474	792	13	33	11	23	63	42	412	49	36		
南北小諏上	佐久	久	38	14	—	—	—	—	3	—	14	7	—		
		縣	32	17	1	—	1	1	—	1	10	1	—		
		訪	62	43	—	2	—	—	1	—	15	1	—		
		那	517	333	2	10	—	7	5	2	156	—	2		
		伊	130	82	—	1	3	—	5	3	32	1	3		
		那	129	63	1	2	—	—	4	5	43	—	10		
	下西東南北	伊筑	安	37	7	1	—	—	1	5	—	11	11	2	
			安	71	23	—	—	7	1	—	—	35	4	—	
			安	37	19	—	—	—	—	—	—	9	9	—	
		更埴上下	高水	井	21	8	1	—	—	—	—	—	7	5	—
				井	24	14	—	1	—	—	—	—	9	—	—
				井	28	19	—	—	—	—	1	1	6	—	1
下長松上	水	野	61	45	—	3	—	4	3	1	5	—	—		
		本	28	3	—	—	—	—	6	3	10	2	4		
		田	16	3	—	—	—	—	1	—	8	4	—		
		田	7	1	—	—	—	—	1	—	5	—	—		
		野	76	16	1	7	—	1	13	12	19	2	5		
		本	100	58	4	5	—	4	8	5	8	1	7		
		田	60	24	2	2	—	—	2	8	9	10	1	2	
		田	—	—	—	—	—	—	—	—	—	—	—	—	

2. 工場職工數

			總數	紡織	金屬	機械器具	窯業	化學工業	製材及木製品	印刷及製本	食料品	瓦斯及電氣	其ノ他	
昭和	9	年	76 577	68 043	767	663	138	647	458	659	4 413	512	277	
南北小諏上	佐久	久	1 595	1 379	—	—	—	—	16	—	147	53	—	
		縣	1 390	1 232	15	—	7	5	—	6	102	23	—	
		訪	3 564	3 416	—	22	—	—	24	—	97	5	—	
	伊那	那	30 974	28 503	12	466	—	51	56	29	1 837	—	20	
		伊	7 142	6 692	—	26	46	—	46	20	252	17	43	
		那	—	—	—	—	—	—	—	—	—	—	—	
下西東南北	伊筑	安	7 286	6 697	6	13	—	30	17	39	422	—	62	
		安	1 028	596	48	—	—	—	26	—	177	155	26	
	更埴上下	高水	井	2 863	1 846	—	—	85	396	8	—	489	39	—
			井	959	810	—	—	—	—	—	—	66	83	—
下長松上	水	野	989	554	307	—	—	—	—	—	88	40	—	
		本	763	670	—	6	—	—	—	—	87	—	—	
		田	3 032	2 964	—	—	—	—	—	8	3	50	—	7
		田	4 285	4 185	—	10	—	—	35	17	6	32	—	—
		野	674	537	—	—	—	—	23	19	56	20	19	
		本	336	198	—	—	—	—	20	—	77	41	—	
		田	168	131	—	—	—	—	9	—	28	—	—	
		田	1 733	755	82	47	—	9	114	412	259	21	34	
		野	5 509	5 099	43	59	—	68	63	48	77	12	40	
		田	2 287	1 779	254	14	—	24	40	77	70	3	26	

3. 工場生産價額

			總 生 產 額	紡 織	金 屬	機 械 器 具	窯 業
			円	円	円	円	円
昭和	9	年	113 316 450	83 335 542	1 701 271	889 936	190 816
南 北	佐 久	久 久	3 537 093	1 266 743	—	—	—
小 小	佐 久	縣 縣	2 510 416	1 241 506	25 619	—	48 000
上 上	伊 那	訪 訪	6 296 387	5 822 663	—	42 815	—
		那 那	38 936 029	35 062 189	10 985	627 566	—
			10 613 281	7 802 762	—	31 452	45 751
下 下	伊 那	那 那	8 232 716	6 886 556	4 000	9 100	—
西 西	筑 筑	摩 摩	1 830 693	790 689	170 770	—	—
東 東	筑 筑	摩 摩	5 007 515	3 055 198	—	—	97 065
南 南	安 安	安 安	5 081 478	871 509	—	—	—
北 北	安 安	安 安	3 728 109	581 830	968 000	—	—
更 更		級 級	1 068 640	810 888	—	2 100	—
填 填		科 科	1 737 036	1 566 337	—	—	—
上 上	高 高	井 井	5 532 667	5 200 862	—	12 200	—
下 下	水 水	井 井	1 669 302	836 671	—	—	—
		內 內	2 275 832	163 435	—	—	—
下 下	水 水	內 內	208 076	129 143	—	—	—
長 長		野 野	3 028 586	925 516	238 684	64 412	—
松 松		本 本	8 961 027	8 052 130	56 640	78 991	—
上 上		田 田	3 061 567	2 268 915	176 573	21 300	—

3. 工場生産價額 (續)

			化 學 工 業	製 材 及 木 製 品	印 刷 及 製 本	食 料 品	瓦 斯 及 電 氣	其 他
			円	円	円	円	円	円
昭和	9	年	1 597 622	768 762	896 904	11 250 680	12 408 013	276 904
南 北	佐 久	久 久	—	58 282	—	939 505	1 272 563	—
小 小	佐 久	縣 縣	7 773	—	11 500	450 261	725 757	—
上 上	伊 那	訪 訪	—	5 850	—	300 810	124 249	—
		那 那	281 435	121 571	34 394	2 775 664	—	22 225
			—	45 265	21 000	1 226 451	1 400 000	40 600
下 下	伊 那	那 那	105 192	15 479	40 007	1 124 784	—	47 598
西 西	筑 筑	摩 摩	—	66 668	—	215 668	559 943	26 955
東 東	筑 筑	摩 摩	835 266	55 000	—	964 986	—	—
南 南	安 安	安 安	—	—	—	226 931	3 983 038	—
北 北	安 安	安 安	—	—	—	388 380	1 789 899	—
更 更		級 級	—	—	—	225 652	—	—
填 填		科 科	—	2 790	1 115	149 507	—	17 287
上 上	高 高	井 井	63 230	134 435	1 500	120 440	—	—
下 下	水 水	井 井	—	46 470	18 770	144 484	611 430	11 477
		內 內	55 947	—	—	354 746	1 701 704	—
下 下	水 水	內 內	1 810	—	—	77 123	—	—
長 長		野 野	21 223	88 989	631 610	809 748	170 004	28 400
松 松		本 本	172 695	70 113	74 348	364 500	43 748	47 862
上 上		田 田	53 051	57 850	62 660	361 040	25 678	34 500

度 量 衡

1. 度量衡器檢定

	製作數	修復數	使用中	結 果			檢 定 料	製 作 修復者員數
				總 數	合 格	不 合 格		
昭和 5 年	20 523	6 702	—	27 225	26 623	602	3 425.13	11
6	18 831	7 386	—	26 217	25 697	520	3 508.27	10
7	18 798	6 713	—	25 511	24 994	517	2 347.54	10
8	21 007	7 652	41	28 700	26 668	2 032	3 769.71	8
9	12 705	5 952	63	18 720	17 947	773	3 190.29	8
度 器	—	—	—	—	—	—	—	—
量 器	4 521	1	1	4 523	4 230	293	177.96	3
衡 器	8 184	5 870	62	14 116	13 643	473	2 994.48	4
計 量 器	—	81	—	81	74	7	17.85	1

2. 度量衡器及計量器集散

	總 數		卸 賣		小 賣		他府縣へ卸賣高	
	個 數	價 額	個 數	價 額	個 數	價 額	個 數	價 額
昭和 5 年	205 549	179 885	33 530	21 764	169 126	150 642	2 893	7 475
6	190 752	149 117	33 281	21 794	157 471	124 319	3 730	5 315
7	178 880	129 735	28 385	16 794	148 063	109 818	2 432	3 123
8	207 580	182 228	32 891	23 677	172 239	154 891	2 450	3 660
9	185 695	155 167	28 086	18 011	155 619	134 251	1 990	2 905
度 器	88 669	25 865	8 356	1 619	80 313	24 246	—	—
量 器	15 967	15 658	4 462	2 923	11 129	12 486	376	249
衡 器	46 413	67 668	11 129	10 466	35 284	57 202	—	—
計 量 器	34 646	45 976	4 139	3 003	28 893	40 317	1 614	2 656

3. 度量衡器及計量器第一種取締

	檢閲器物 及人員	不適法器物	不適法器物處分別					未提出個數 及人員
			總數	破毀	修覆	差押	其他	
昭和5年	{個數 人員	177 716 22 834	15 097	15 097	—	—	—	—
6	{個數 人員	119 575 17 296	12 533	12 533	—	—	—	—
7	{個數 人員	64 960 9 575	5 974	5 974	—	—	—	—
8	{個數 人員	94 461 16 435	14 716	14 716	—	—	—	—
9	{個數 人員	128 188 18 374	22 904	22 804	—	—	—	—
(個數)	器	7 260	536	536	—	—	—	—
度量衡計	器	24 457	2 645	2 645	—	—	—	—
	器	95 326	19 405	19 405	—	—	—	—
	器	1 145	218	218	—	—	—	—

4. 度量衡器及計量器第二種取締

		檢閲個數及人員	不適法器物數
昭和5年	{個數 人員	44 329 16 670	649 —
6	{個數 人員	62 256 25 720	706 498
7	{個數 人員	66 835 24 848	1 883 1 097
8	{個數 人員	70 263 25 670	2 382 2 221
9	{個數 人員	72 683 31 350	1 596 1 306
(個數)	器	10 630	390
度量衡計	器	24 304	349
	器	34 881	828
	器	2 868	29

5. 商品ノ量目取締 (昭和九年)

	臨檢戶數	調査件數	實量ノ不足シタルモノノ個數	告發シタル犯罪事件數
正味量ノ表記アル商品	31 437	64 478	1 344	2
正味量ノ表記ナキ商品	27 873	41 967	正確ニ計量ヲ爲サザリシ件數 336	8

正確ニ計量ヲ爲サザリシ件數ハ臨檢戶數一戸ニ對スル同種類ノ商品ハ之ヲ一件トシ計上シタルモノナリ

商 事 及 金 融

會 社 數		2 516	
會 社 資 本 金	總 額	246 063 173 _円	
	拂 込 出 資 金	133 805 219	
會 社	積 立 金	22 027 711	
普 通 銀 行	行 數	17	
	資 本 金	總 額	47 033 000 _円
		拂 込 濟 額	28 339 250
	積 立 金	7 145 810	
	預 金 (年 末 現 在)	67 342 307	
貸 出 金 (年 末 現 在)	85 010 524		
內 國 銀 行 爲 替	各地へ向ケタル分	送 金 代 金 取 立 58 307 459	
	各地ヨリ受ケタル分	送 金 代 金 取 立 34 323 265	
貯 蓄 銀 行 貯 金	本 年 預 金 額	2 084 639	
	年 末 現 在	人 員 額 64 727 _人 2 760 689 _円	
質 屋 貸 金	一 ケ 年 間	692 600	
無 盡 業	會 社 數	2	
	總 口 數	11 488 _口	
	給 付 金 契 約 高	5 476 500 _円	
	掛 金 契 約 高	5 812 854	
產 業 組 合	組 合 數	531	
	組 合 員 數	255 378 _人	
	運 轉 資 金	25 220 458 _円	
郵 便 貯 金	新 規 預 入 人 員	139 100 _人	
	預 入 額	36 995 781 _円	
	年 度 末 現 在	人 員 額 969 717 _人 67 076 858 _円	

1. 會社ノ種類別

年	總數	商業	工業	農業	運輸	鐵業		其他	種別	總數	商業	工業	農業	運輸	鐵業		其他
						△水產	△水產								△水產	△水產	
昭和5年	1 552	821	520	79	127	1	4		下西	193	96	39	43	15			
6	1 763	1 036	498	99	130				伊筑	32	18	6		8			
7	2 252	1 319	604	175	149	△1	4		那摩	151	78	26	39	7	△1		
8	2 362	1 405	611	188	151	△2	1		安雲	68	35	12	18	1	△2		
9	2 516	1 505	621	230	147	△4	4		更級	90	59	22	2	7			
									高井	78	44	21	9	4			
									科井	47	21	10	11	4	1		
									内野	90	48	29	8	4		1	
									本上	39	27	6	2	4			
									水	51	31	9	4	5	1		1
南佐久	121	69	34	6	10		2		下長	27	22	2		3			
北小	183	119	46	8	10				松田	175	128	32	6	9			
諏訪	208	119	50	25	14				上	258	160	80	7	10	△1		
上伊那	354	215	114	9	14		2			159	117	31	3	8			
	192	99	52	30	10		1										

2. 會社ノ資本金及積立金

年	種別	資本金			積立金	種別	資本金			積立金
		總額	拂込	済			總額	拂込	済	
昭和5年		1 552	303 875 696	198 805 748	23 198 433	南安雲	株式 14	571 500	437 664	37 752
6		1 763	285 788 906	189 775 836	22 907 931	株式 4	42 500			
7		2 252	252 962 817	139 171 932	22 239 943	合資 50	222 343			950
8		2 362	257 601 187	139 949 565	26 452 349	北安雲	株式 27	15 373 000	8 684 465	4 642 205
						合資 23	558 800			32 941
						合資 40	475 400			3 048
9		2 516	246 063 173	133 805 219	22 027 711	更級	株式 16	1 648 000	1 464 000	232 933
						合資 8	199 500			16 000
						合資 54	352 705			12 393
						更級	株式 18	638 000	517 500	98 670
						合資 5	17 098			60
						合資 23	414 025		3 000	24 458
						上高井	株式 14	17 473 200	10 519 200	1 800 986
						合資 6	89 300			690
						合資 70	391 710			730
						下高井	株式 19	1 947 200	675 150	40 035
						合資 5	37 500			7 159
						合資 1	9 600		3 200	
						合資 14	140 850			800
						上水内	株式 13	581 700	412 200	3 805
						合資 6	52 300			1 106
						合資 32	103 445			775
						下水内	株式 6	10 169 000	9 448 103	22 305
						合資 3	40 000			
						合資 18	110 350			1 146
						長野	株式 69	45 352 500	28 258 858	5 765 997
						合資 21	906 000			36 127
						合資 85	1 088 844			7 392
						松本	株式 63	9 805 822	6 778 484	947 379
						合資 49	1 104 700			89 253
						合資 146	860 287			6 282
						上田	株式 52	19 770 050	11 490 057	1 093 873
						合資 12	886 000			7 735
						合資 95	1 246 650			39 940

◎株式合資

3. 普 通

昭和5年 現在	行 數	公 稱 資 本 金	拂 込 資 本 金	諸 積 立 金	預 金				貸 付		
					總 額	當座預金	特 別 當座預金	定期預金	其 他 預 金	總 數	證書貸付
27	63 033	38 450 235	12 850 277	92 776 694	11 547 705	13 417 663	65 485 135	2 326 192	135 414 040	59 580 768	
6	23	49 251	30 025 340	8 500 950	94 378 531	11 489 963	15 477 108	59 383 917	8 027 543	123 505 290	52 667 016
7	17	48 633	29 449 250	7 572 976	70 298 489	7 393 099	6 257 915	20 232 527	36 414 948	95 729 978	42 498 804
8	17	48 633	29 449 250	7 536 758	69 059 389	6 845 673	6 599 715	19 812 652	34 801 351	94 385 179	39 085 022
9	17	47 033	28 339 250	7 145 810	67 342 307	7 179 428	6 817 420	20 333 545	33 011 914	85 010 524	35 751 549
株式 會社	佐久銀行	3 000	2 000 000	514 614	1 105 341	48 247	93 796	912 667	50 631	3 615 288	2 339 898
同	東北銀行	500	300 000	37 700	247 637	99 575	29 442	118 620	—	536 736	273 484
同	川西銀行	1 000	500 000	11 000	373 644	—	83 781	289 863	—	818 044	772 746
同	小縣銀行	1 020	637 500	154 540	208 491	21 025	33 782	148 392	5 292	1 065 213	862 022
同	富士見銀行	500	350 000	78 155	108 187	293	12 721	95 173	—	416 325	334 769
同	上伊那銀行	3 000	1 900 000	1 093 220	1 543 653	195 188	386 185	922 202	40 078	3 317 729	2 092 459
同	大島銀行	500	320 000	256 680	127 420	18 174	—	109 241	5	591 368	538 178
同	伊那銀行	1 000	625 000	465 050	898 632	86 470	4 069 381	12 857 505	5 984 124	1 099 841	718 737
同	百十七銀行	2 400	1 665 000	113 170	785 416	234 795	190 998	342 626	16 997	1 679 991	808 095
同	信産銀行	2 000	1 150 000	552 500	2 131 456	277 041	275 477	1 466 106	112 832	2 405 983	333 376
同	木曾銀行	1 000	575 000	—	370 242	41 069	96 279	110 739	121 615	336 037	259 042
同	安曇銀行	600	352 500	2 100	328 339	35 748	151 745	140 846	—	731 229	618 735
同	南信銀行	1 000	526 750	3 000	703 955	68 206	231 759	377 606	26 384	1 206 399	943 316
同	更埴銀行	1 000	1 000 000	197 490	475 776	121 083	—	273 352	81 441	2 075 729	894 404
同	八十二銀行	13 313	8 137 500	3 086 351	28 532 675	5 621 565	4 069 381	12 857 605	5 984 124	34 285 550	6 385 230
同	信州銀行	1 200	1 200 000	580 240	2 463 248	310 114	647 801	1 505 333	—	3 201 521	1 222 504
同	信濃銀行	14 000	7 000 000	—	26 938 195	295	366 841	3 938	26 567 121	27 627 541	16 354 554

銀 行

出 金	手形貸付	當座貸越	割引手形	内 國 爲 替 取 扱 高						
				各地へ向ケタル分		各地ヨリ受ケタル分				
				送 金 爲 替	代 金 取 立	送 金 爲 替	代 金 取 立			
口 數	金 額	口 數	金 額	口 數	金 額	口 數	金 額			
49 744 649	23 977 628	2 010 970 △ 100 025	189 722	142 951 761	125 264	93 408 083	151 937	148 807 819	201 594	101 991 121
50 493 395	19 094 808	1 250 071	178 300	162 020 890	107 819	61 401 956	138 733	113 856 782	167 372	74 600 986
37 737 364	14 541 659	952 151	130 965	187 513 234	83 720	58 786 995	110 324	88 290 242	117 315	42 204 507
38 593 570	15 830 993	875 594	144 106	120 791 081	86 213	61 484 776	115 862	103 241 219	126 392	55 247 116
36 004 486	12 039 774	1 214 715	79 297	58 307 459	52 501	34 323 265	71 020	52 504 900	69 139	27 890 824
288 902	986 488	—	612	98 228	214	88 931	184	68 954	111	12 161
126 833	136 419	—	67 755	52 399 398	43 941	31 037 159	64 343	48 333 257	57 350	24 226 904
—	45 298	—	—	—	—	—	—	—	—	—
3 750	199 441	—	—	—	—	—	—	—	—	—
25 480	56 076	—	15	2 162	54	12 658	7	233	58	5 256
741 122	373 672	110 476	—	—	—	—	—	—	—	—
7 240	45 579	371	3 435	1 901 906	1 897	940 338	2 992	1 660 482	3 822	1 254 404
118 066	251 499	11 539	—	—	—	—	—	—	6	499
621 072	168 850	81 974	40	10 900	27	2 537	25	4 062	14	1 220
1 433 574	398 929	240 104	—	—	—	—	—	—	—	—
20 288	56 707	—	—	—	—	—	—	—	—	—
103 068	9 426	—	301	64 298	87	32 640	45	5 164	24	2 829
157 811	85 855	19 417	6	55 317	—	—	3	37	—	—
263 198	305 334	612 793	3 217	3 360 261	2 959	1 524 927	1 394	1 647 288	4 858	1 646 228
21 838 977	5 938 756	122 587	2 137	914 743	1 812	310 999	1 437	623 361	1 377	334 379
853 405	1 110 158	15 454	74	11 662	37	7 173	64	7 515	48	11 162
9 401 700	1 871 287	—	1 705	488 584	1 473	365 953	526	154 547	1 471	395 782

△其ノ他貸出

4. 貯蓄銀行ノ預リ金及積金

Table showing savings bank deposits and accumulations by year (昭和5-9) and category (普通貯蓄, 定期貯蓄, etc.).

5. 貯蓄銀行ノ預リ金地方別

Table showing savings bank deposits by region (e.g., 小諏, 伊那, 筑波).

6. 貯蓄銀行貯金職業別

Table showing savings bank deposits by occupation (農, 商, 工, 雑).

7. 貯蓄銀行貯金金額別

Table showing savings bank deposits by amount (千圓以上, 五百圓以上, etc.).

8. 貯蓄銀行定期積金受入高職業別

Table showing savings bank regular savings deposits by occupation.

9. 質屋貸金

Table showing pawnshop loans by year (昭和5-9) and region (e.g., 佐久, 伊那, 筑波).

10. 郵便爲替

Table showing postal remittance statistics by year (昭和5-9) and region.

11. 無盡業

Table showing 'Mujin' (無盡) industry statistics by year (昭和5-9) and company.

12. 産業組合種類別

Table with 18 columns: 總數, 信販, 販, 購, 利, 信販, 信購, 信利, 信販購, 信販利, 販購, 販利, 購, 信購利. Rows include 昭和 5-9 and regional categories like 南北小諏上, 佐久縣訪那, etc.

13. 産業組合員職業別

Table with 8 columns: 總數, 農, 林, 工, 商, 水, 產, 其ノ他. Rows include 昭和 5-9 and regional categories like 南北小諏上, 佐久縣訪那, etc.

14. 産業組合資金

Table with 7 columns: 出資總額, 總額, 拂込済出資額, 積立金, 借入金, 貯金, 剩餘金. Rows include 昭和 5-9 and regional categories like 南北小諏上, 佐久縣訪那, etc.

△印損失金

15. 産業組合貯金及貸付金

Table with 12 columns: 前年度末, 受入額, 拂戻額, 本年度末, 普通利率, 前年度末, 貸付額, 償還額, 本年度末, 普通利率. Rows include 昭和 5-9 and regional categories like 南北小諏上, 佐久縣訪那, etc.

16. 産業組合聯合會

昭和	年	所屬組合數	出資口數	出資總額	拂込済出資金	積立金	借入額		
							借入金	償還金	現在高
5	年	△ 6 870	12 287	2 938 400	2 660 647	576 241	7 954 339	7 035 914	4 161 459
6		△ 6 885	12 359	2 890 700	2 762 778	630 981	12 968 411	11 140 923	5 985 946
7		△ 6 932	12 369	3 009 500	2 817 944	659 361	41 546 425	43 182 590	4 349 776
8		△ 6 962	12 309	3 008 700	2 843 587	741 690	36 621 421	34 315 944	6 655 259
9		△ 7 1 035	12 424	3 223 600	2 847 113	829 595	34 756 068	30 229 472	4 526 596
保	長野縣信用組合聯合會	△ 7 501	10 209	2 041 800	2 017 722	611 266	25 122 495	21 470 969	3 651 526
保	長野縣購買販賣組合聯合會	412	897	538 200	436 173	58 621	7 661 454	6 843 004	818 450
保	伊那生糸販賣購買利用組合聯合會龍水社	22	411	205 500	179 632	149 859	1 858 418	1 850 000	9 418
保	下伊那生糸販賣購買組合聯合會	29	472	236 000	86 137	400	73 901	38 499	35 402
保	諏訪生糸販賣購買組合聯合會龍上社	8	183	91 500	90 707	8 094	16 000	16 000	—
保	諏訪販賣利用組合聯合會	21	38	3 800	3 800	340	1 800	—	1 800
保	生糸販賣購買利用組合聯合會中信社	7	112	56 000	32 942	1 015	14 500	3 500	11 000
保	上小瀧生糸販賣組合聯合會	35	102	51 000	—	—	7 500	7 500	—

△聯合會

16. 産業組合聯合會 (續)

昭和	年	貸付金			貯金			販賣額	本年度購買額	賣却額	剩餘金
		貸付額	償還額	現在額	受入高	拂戻高	現在高				
5	年	36 220 266	28 243 430	16 102 194	48 692 780	48 098 220	8 696 634	9 724 507	2 028 137	2 024 397	160 580
6		36 681 472	32 567 007	19 819 776	44 956 024	46 961 988	6 690 670	8 557 208	2 454 462	2 454 462	101 218
7		39 040 849	38 303 326	20 876 957	44 716 295	45 257 989	6 148 975	8 429 295	3 879 181	3 879 181	90 092
8		35 763 890	33 749 394	22 590 281	50 470 997	49 744 756	6 875 216	10 534 258	3 892 309	3 892 309	120 964
9		32 862 703	34 696 207	20 756 778	48 683 984	49 282 068	6 477 132	12 009 069	5 321 584	5 321 584	106 449
保	長野縣信用組合聯合會	(f)18 056 574 (c)14 806 129	18 318 614 16 377 593	9 176 257 11 580 521	48 883 984	49 282 068	6 477 132	—	—	—	57 546
保	長野縣購買販賣組合聯合會	—	—	—	—	—	—	4 074 510	5 319 388	5 319 388	24 181
保	伊那生糸販賣購買利用組合聯合會龍水社	—	—	—	—	—	—	2 544 914	—	—	12 360
保	下伊那生糸販賣購買組合聯合會	—	—	—	—	—	—	3 853 567	2 196	2 196	5 658
保	諏訪生糸販賣購買組合聯合會龍上社	—	—	—	—	—	—	1 409 161	—	—	3 703
保	諏訪販賣利用組合聯合會	—	—	—	—	—	—	3 335	—	—	305
保	生糸販賣購買利用組合聯合會中信社	—	—	—	—	—	—	64 991	—	—	2 474
保	上小瀧生糸販賣組合聯合會	—	—	—	—	—	—	58 591	—	—	222

17. 市街地信用組合

昭和	年	組合員數	出資口數	出資總額	拂込済出資金	積立金	借入金		
							借入額	償還額	現在高
5	年	11 594	72 557	2 702 270	2 360 625	335 206	3 109 552	2 338 262	1 324 315
6		11 372	71 258	2 648 800	2 400 190	390 600	3 095 500	3 149 076	1 405 739
7		11 144	69 021	2 552 350	2 372 078	420 648	2 785 004	2 924 276	1 266 467
8		10 922	67 352	2 485 360	2 375 177	483 307	883 153	1 222 840	926 779
9		10 595	64 857	2 392 690	2 275 770	516 187	676 187	729 355	873 834
有	松本信用組合	3 372	22 537	676 110	564 777	154 149	100 000	59 646	426 984
有	上田市信用組合	2 481	15 785	473 550	473 550	110 121	162 550	201 027	412 827
有	長野市庶民信用組合	3 570	22 349	1 117 450	1 112 368	219 956	383 867	438 682	34 023
有	飯田町信用組合	1 172	4 186	125 580	125 075	31 961	30 000	30 000	—

17. 市街地信用組合 (續)

昭和	年	貸付金			貯金			第一條第四項貯金現在額	同員數	拂戻準備金	
		貸付額	償還額	現在高	受入額	拂戻額	現在額				
5	年	12 313 110	11 932 386	5 172 871	10 473	15 482 163	16 197 751	5 631 303	275 408	3 230	90 410
6		11 117 352	11 186 948	5 103 274	9 968	10 635 884	11 943 104	4 374 082	206 590	3 006	55 371
7		9 158 050	9 365 717	4 915 409	10 212	9 394 669	9 565 434	4 203 318	200 050	2 790	58 843
8		8 962 603	9 188 405	4 665 657	9 768	10 587 227	10 089 223	4 701 323	241 488	2 923	69 187
9		8 666 650	8 763 777	4 555 344	9 638	10 955 778	10 775 082	4 882 019	261 944	3 104	75 346
有	松本信用組合	1 109 158	1 106 136	1 335 684	2 565	1 762 426	1 792 370	605 834	6 934	118	3 000
有	上田市信用組合	1 309 521	1 350 594	1 167 656	2 504	1 158 157	1 141 623	628 711	32 346	1 288	15 715
有	長野市庶民信用組合	5 559 302	5 640 524	1 729 534	3 652	6 124 300	5 917 442	2 832 051	159 628	1 354	39 950
有	飯田町信用組合	648 669	666 523	322 470	937	1 910 895	1 923 647	815 423	63 036	344	16 681

17. 市街地信用組合 (續)

昭和	年	手形割引及其決済			預ヶ金現在高	損益			純財産總額	
		割引額	決済額	現在額		總益金	總損金	剩餘金		
5	年	476 804	473 968	71 472	81	3 225 242	769 971	600 290	169 680	3 207 156
6		302 752	351 021	23 202	40	1 881 619	639 335	524 966	114 369	3 153 768
7		92 443	95 229	20 415	30	1 639 751	607 148	444 064	163 085	3 136 083
8		89 194	91 692	17 917	24	2 110 303	585 137	437 368	147 769	3 116 435
9		67 146	68 566	16 497	21	2 291 665	559 456	430 510	128 946	3 037 824
有	松本信用組合	—	—	—	—	272 068	97 619	74 852	22 766	853 026
有	上田市信用組合	64 554	65 763	16 208	20	253 075	103 291	80 181	23 110	606 781
有	長野市庶民信用組合	2 457	2 468	289	1	1 387 432	299 674	230 114	69 561	1 406 967
有	飯田町信用組合	135	335	—	—	379 090	58 872	45 363	13 509	171 050

18. 商工會議所 (昭和九年十二月現在)

設立地	區域	設立許可年月日	議員定數	顧問	會議次數	設立地區域內選舉權ノミヲ有スルモノ		昭和十年度算	昭和九年度算
						選舉權被選舉權	選舉權被選舉權		
長野	長野市	明治 33 年 5 月 14 日	36	7	5	79	683	14 831	16 862
松本	松本市	明治 41 年 6 月 6 日	36	7	36	57	500	12 815	12 422
上田	上田市	明治 28 年 12 月 27 日	30	6	19	41	301	6 927	6 472

19. 簡 易 生

Table with columns for '前年度末現在契約', '新 契 約', '復 活', and '死 亡 及 滿 期'. Rows include years 昭和5年 to 9年 and categories like 終身保險, 養老保險, 小兒保險.

×滿期

20. 郵便貯金現在高郡市別

Table showing postal savings by region (e.g., 總數, 南佐久, 北佐久, 小縣, 諏訪, 上伊那, 下伊那, 西筑摩, 東筑摩, 南安曇, 北安曇, 更埴, 上高井, 下高井, 上水内, 下水内, 下野松, 上野松) and years from 昭和六年度末 to 昭和九年度末.

命 保 險

Table with columns for '解 約', '失 効', '其ノ他ノ事由ニ因ル増減', '年度末現在契約', and '死亡及附約失効率'. Rows include years 昭和5年 to 9年 and categories like 終身保險, 養老保險, 小兒保險.

△減少

21. 郵 便 貯 金

Table showing postal savings by region (e.g., 昭和5年, 6年, 7年, 8年, 9年) and years from 昭和六年度末 to 昭和九年度末.

22. 郵 便 年 金

Table showing postal annuities by region (e.g., 昭和6年, 7年, 8年, 9年) and years from 昭和六年度末 to 昭和九年度末.

22. 郵 便 年 金 (續)

Table showing postal annuities by region (e.g., 昭和6年, 7年, 8年, 9年) and years from 昭和六年度末 to 昭和九年度末.

△減少

23. 家畜市場 (馬)

	性	年齡	入場頭數	販賣頭數	販賣價額	一 頭 價 額			交換頭數
						最 高	最 低	平 均	
昭和	年	5	3 266	2 906	175 311	450	4	61	38
		6	3 851	3 273	190 066	450	4	58	7
		7	3 957	3 401	137 356	300	6	40	44
		8	3 743	3 246	197 129	290	6	60	17
		9	3 640	3 007	179 381	500	6	60	67
總 數	牝	當二	665	596	25 501	110	6	43	—
		三	251	202	15 702	180	36	78	—
		當三	1 391	953	69 552	380	11	73	63
		管三	677	649	21 535	100	13	33	—
		三	516	505	39 762	500	30	79	—
	牝	當二	140	102	7 329	300	17	72	4
		總數	14	14	704	70	36	50	—
		當二	9	9	490	70	36	54	—
		三	—	—	—	—	—	—	—
		三	5	5	214	47	40	43	—
洋 種	牝	當二	—	—	—	—	—	—	—
		三	—	—	—	—	—	—	—
		當三	—	—	—	—	—	—	—
		管三	—	—	—	—	—	—	—
		三	—	—	—	—	—	—	—
	牝	當二	3 626	2 993	178 677	500	6	60	67
		三	656	587	25 011	110	6	43	—
		當三	251	202	15 702	180	36	78	—
		管三	1 391	953	69 552	380	11	73	63
		三	672	644	21 321	100	13	33	—
雜 種	牝	當二	516	505	39 762	500	30	79	—
		三	140	102	7 329	300	17	72	4
		總數	—	—	—	—	—	—	—
		當二	—	—	—	—	—	—	—
		三	—	—	—	—	—	—	—

23. 家畜市場 (牛) (續)

	性	年齡	入場頭數	販賣頭數 *交換頭數	販賣價額	一 頭 價 額					
						最 高	最 低	平 均			
昭和	年	5	151	110	5 184	175	10	46			
		6	74	70	2 131	110	6	30			
		7	147	126	4 311	150	7	34			
		8	210	89	7 941	145	60	89			
		9	362	161	13 484	250	15	84			
內 國 種	役 用	牝	成	牛	231	* 6	68	6 780	140	65	99
				牝	—	—	—	—	—	—	—
				牝	32	—	3	293	110	87	97
	肉 用	牝	成	牛	11	—	11	1 203	140	60	109
				牝	—	—	—	—	—	—	—
				牝	—	—	—	—	—	—	—
雜 乳 種	成 牛	牝	成	牛	21	—	16	1 881	250	40	117
				牝	6	—	6	470	100	65	73
	犍	牝	成	牛	40	—	36	2 149	105	20	59
				牝	21	—	21	708	27	15	33

貨 銀 及 物 價

1. 貨銀平均指數累年指較 (續)

	年	長野上田松本飯田小諸上諏訪 福 島 大 町 須 坂 飯 山																						
		長	野	上	田	松	本	飯	田	小	諸	上	諏	訪	福	島	大	町	須	坂	飯	山		
石 工 職	正 大	14	439	577	343	380	106	316	249	422	240	345	1	357	400	343	300	93	313	322	467	109	363	
	昭和	2	357	429	320	250	92	304	329	422	109	345	3	340	311	347	307	92	273	288	407	101	367	
		4	357	308	333	295	87	303	322	357	97	367	5	327	257	285	218	79	212	253	278	89	276	
		6	229	140	223	178	71	184	218	253	57	252	7	191	113	184	151	67	146	199	203	32	172	
		8	190	157	160	177	56	163	168	200	32	164	9	214	120	160	179	51	158	153	222	33	202	
		大正	14	319	462	275	287	95	300	295	112	246	1	300	417	269	287	96	291	—	288	104	346	
		昭和	2	347	405	275	207	92	176	—	104	335	3	290	282	284	345	90	254	483	288	109	366	
			4	296	282	340	287	86	250	483	101	366	5	246	250	253	244	78	191	392	177	90	290	
			6	211	187	208	217	69	154	372	69	254	7	183	185	139	172	66	143	375	158	62	200	
植 木 職		8	190	222	141	187	65	150	333	188	60	200	9	193	177	174	192	50	158	375	222	61	212	
		大正	14	500	491	241	313	159	267	276	385	111	288	1	600	473	241	325	161	267	163	385	111	288
		昭和	2	500	473	241	234	139	236	284	374	104	365	3	514	282	233	313	138	240	282	155	104	353
			4	500	267	241	303	118	255	284	378	91	353	5	450	213	229	224	105	180	282	281	77	272
			6	316	142	138	191	95	177	234	194	57	222	7	262	143	135	179	94	145	199	326	32	184
			8	246	169	124	204	84	160	188	220	32	190	9	300	146	123	198	69	153	162	217	33	207
		大正	14	877	449	264	363	60	371	443	393	155	293	1	714	449	281	326	63	369	390	393	158	293
		昭和	2	759	402	281	267	101	505	583	358	155	308	3	759	333	284	533	77	444	617	618	160	313
			4	759	314	264	498	98	444	457	333	132	313	5	600	286	264	480	104	304	583	280	100	275
鍛 冶 職		6	523	302	264	430	94	282	593	275	65	200	7	459	223	250	385	90	276	463	200	51	200	
		8	409	216	250	430	88	296	433	250	49	200	9	500	193	271	424	79	291	370	250	52	228	
		大正	14	371	1 000	356	412	126	875	789	500	238	480	1	352	693	322	671	125	836	1 061	500	245	480
		昭和	2	321	560	322	424	129	561	921	508	286	505	3	296	531	361	389	127	903	876	706	246	559
			4	296	573	289	389	128	779	829	706	256	459	5	296	503	308	227	134	555	691	660	123	286
			6	271	405	211	289	98	518	513	687	126	213	7	271	445	189	253	79	443	461	547	86	202
			8	444	740	417	318	63	449	461	360	94	202	9	469	658	442	361	53	449	369	406	59	202
		大正	14	371	1 000	356	412	126	875	789	500	238	480	1	352	693	322	671	125	836	1 061	500	245	480
		昭和	2	321	560	322	424	129	561	921	508	286	505	3	296	531	361	389	127	903	876	706	246	559
活 版 職		4	296	573	289	389	128	779	829	706	256	459	5	296	503	308	227	134	555	691	660	123	286	
			6	271	405	211	289	98	518	513	687	126	213	7	271	445	189	253	79	443	461	547	86	202
			8	444	740	417	318	63	449	461	360	94	202	9	469	658	442	361	53	449	369	406	59	202
		大正	14	371	1 000	356	412	126	875	789	500	238	480	1	352	693	322	671	125	836	1 061	500	245	480
		昭和	2	321	560	322	424	129	561	921	508	286	505	3	296	531	361	389	127	903	876	706	246	559
			4	296	573	289	389	128	779	829	706	256	459	5	296	503	308	227	134	555	691	660	123	286
			6	271	405	211	289	98	518	513	687	126	213	7	271	445	189	253	79	443	461	547	86	202
			8	444	740	417	318	63	449	461	360	94	202	9	469	658	442	361	53	449	369	406	59	202
		大正	14	371	1 000	356	412	126	875	789	500	238	480	1	352	693	322	671	125	836	1 061	500	245	480
下 女		2	321	560	322	424	129	561	921	508	286	505	3	296	531	361	389	127	903	876	706	246	559	
			4	296	573	289	389	128	779	829	706	256	459	5	296	503	308	227	134	555	691	660	123	286
			6	271	405	211	289	98	518	513	687	126	213	7	271	445	189	253	79	443	461	547	86	202
			8	444	740	417	318	63	449	461	360	94	202	9	469	658	442	361	53	449	369	406	59	202

2. 主要商品東京物價月別指數 (明治卅三年ノ平均相場ヲ百トシタル日本銀行調査)

昭和9年	月	米 小 麥 砂 糖 生 絲 綿 絲 木 材 洋 鐵 銅 洋 紙 石 炭																
		米	小	麥	砂	糖	生	絲	綿	絲	木	材	洋	鐵	銅	洋	紙	石
1	190	181	267	71	194	200	111	119	207	280								
2	193	185	272	79	195	205	110	120	207	280								
3	193	186	273	70	190	215	111	118	207	282								
4	200	185	252	66	193	217	120	120	207	282								
5	208	184	247	64	203	217	122	120	207	280								
6	213	180	249	60	222	223	122	118	207	280								
7	219	159	260	58	215	231	125	114	207	280								
8	233	167	267	57	217	241	135	111	207	280								
9	242	174	280	57	211	243	148	108	207	283								
10	257	178	280	63	207	245	140	108	207	285								
11	253	178	282	57	201	241	128	109	207	285								
12	246	176	289	73	204	237	124	110	207	288								

3. 物價平均指數累年比較 (明治卅三年ノ平均相場ヲ百トシタル指數)

	年	昭和9年 同8年 同7年 同6年 同5年 同4年 同3年 同2年 同1年 大正14年																													
		昭	和	9	年	同	8	年	同	7	年	同	6	年	同	5	年	同	4	年	同	3	年	同	2	年	同	1	年	大	正
米 (支米)	野本	246	220	215	183	250	278	304	345	352	385	野本	211	175	171	151	192	240	254	300	317	352									
		216	158	152	161	184	272	280	219	345	332		216	163	132	121	175	242	246	204	249	303									
大 麥	野本	191	195	166	134	188	235	235	234	248	346	野本	135	142	132	100	148	184	196	205	219	209									
		237	242	234	183	253	345	333	347	392	398		248	269	244	210	260	345	365	345	205	422									
小 麥	野本	127	173	146	113	154	233	326	191	185	369	野本	153	174	152	746	169	258	220	193	169	302									
		127	133	119	91	120	142	149	159	167	186		131	140	124	90	123	151	154	169	172	188									
清 酒	野本	402	399	366	363	396	404	399	415	566	569	野本	375	375	340	333	361	396	409	396	415	418									
		289	289	289	296	352	417	389	278	256	367		281	303	313	278	339	362	375	431	392	463									
醬 油	野本	311	309	311	328	313	336	395	380	438	508	野本	303	313	197	265	277	328	337	357	363	381									
		141	153	133	122	141	154	162	172	176	184		203	213	197	265	277	328	337	357	363	381									
赤 砂 糖	野本	94	96	85	84	98	115	132	144	155	161	野本	99	103	92	94	108	133	168	156	70	200									
		144	144	141	147	168	21																								

4. 地方別

Table with columns for region (長野, 松本), month (1-3, 4-6, 7-9, 10-12), average, and various job categories (瓦葺職, 棟瓦積職, etc.).

貨式銀 (續)

Table with columns for region (上田, 小諸, 諏訪), month (1-3, 4-6, 7-9, 10-12), average, and various job categories (瓦葺職, 棟瓦積職, etc.).

4. 地方別

職	日給	高	飯					田					福					島												
			月		月		月		月		月		月		月		月		月		月		月		月					
			1-3	4-6	7-9	10-12	平均	1-3	4-6	7-9	10-12	平均	1-3	4-6	7-9	10-12	平均	1-3	4-6	7-9	10-12	平均	1-3	4-6	7-9	10-12	平均			
植	木	職	日	給	高	2.00	2.00	2.00	2.10	2.05	—	—	—	—	—	—	—	—	—	—	—	—	—	—	—	—	—	—		
						1.65	1.65	1.65	1.70	1.66	—	—	—	—	—	—	—	—	—	—	—	—	—	—	—	—	—	—	—	—
						1.30	1.30	1.30	1.35	1.31	—	—	—	—	—	—	—	—	—	—	—	—	—	—	—	—	—	—	—	—
機	織	職	同	給	高	1.20	1.25	1.25	1.30	1.25	—	—	—	—	—	—	—	—	—	—	—	—	—	—	—	—	—	—		
						90	1.00	1.00	1.05	99	—	—	—	—	—	—	—	—	—	—	—	—	—	—	—	—	—	—	—	—
						70	75	75	80	75	—	—	—	—	—	—	—	—	—	—	—	—	—	—	—	—	—	—	—	—
機	織	職	同	給	高	90	95	95	1.00	95	—	—	—	—	—	—	—	—	—	—	—	—	—	—	—	—	—	—		
						75	80	90	85	80	—	—	—	—	—	—	—	—	—	—	—	—	—	—	—	—	—	—	—	—
						50	55	55	60	55	—	—	—	—	—	—	—	—	—	—	—	—	—	—	—	—	—	—	—	—
衣	服	裝	同	給	高	48.00	48.00	48.00	48.00	48.00	—	—	—	—	—	—	—	—	—	—	—	—	—	—	—	—	—	—		
						43.00	43.00	43.00	43.00	43.00	—	—	—	—	—	—	—	—	—	—	—	—	—	—	—	—	—	—	—	—
						22.00	22.00	22.00	22.00	22.00	—	—	—	—	—	—	—	—	—	—	—	—	—	—	—	—	—	—	—	—
和	服	職	同	給	高	1.00	1.00	1.00	1.00	1.00	—	—	—	—	—	—	—	—	—	—	—	—	—	—	—	—	—	—		
						65	65	65	65	65	—	—	—	—	—	—	—	—	—	—	—	—	—	—	—	—	—	—	—	—
						50	50	50	50	50	—	—	—	—	—	—	—	—	—	—	—	—	—	—	—	—	—	—	—	—
洋	服	職	同	給	高	1.65	1.65	1.65	1.70	1.66	—	—	—	—	—	—	—	—	—	—	—	—	—	—	—	—	—	—		
						1.10	1.10	1.10	1.10	1.10	—	—	—	—	—	—	—	—	—	—	—	—	—	—	—	—	—	—	—	—
						55	55	55	50	54	—	—	—	—	—	—	—	—	—	—	—	—	—	—	—	—	—	—	—	—
シ	ヤ	職	同	給	高	1.10	1.10	1.10	1.10	1.10	—	—	—	—	—	—	—	—	—	—	—	—	—	—	—	—	—	—		
						75	75	75	75	75	—	—	—	—	—	—	—	—	—	—	—	—	—	—	—	—	—	—	—	—
						35	40	40	40	39	—	—	—	—	—	—	—	—	—	—	—	—	—	—	—	—	—	—	—	—
下	駄	職	同	給	高	1.10	1.10	1.10	1.10	1.10	—	—	—	—	—	—	—	—	—	—	—	—	—	—	—	—	—	—		
						75	75	75	75	75	—	—	—	—	—	—	—	—	—	—	—	—	—	—	—	—	—	—	—	—
						55	55	55	55	55	—	—	—	—	—	—	—	—	—	—	—	—	—	—	—	—	—	—	—	—
靴	職	同	給	高	1.50	1.50	1.50	1.55	1.51	—	—	—	—	—	—	—	—	—	—	—	—	—	—	—	—	—	—	—		
					1.00	1.00	1.00	1.00	1.00	—	—	—	—	—	—	—	—	—	—	—	—	—	—	—	—	—	—	—	—	
					65	65	65	65	65	—	—	—	—	—	—	—	—	—	—	—	—	—	—	—	—	—	—	—	—	—
醫	造	職	同	給	高	45.00	45.00	45.00	45.00	45.00	—	—	—	—	—	—	—	—	—	—	—	—	—	—	—	—	—	—		
						32.00	32.00	32.00	32.00	32.00	—	—	—	—	—	—	—	—	—	—	—	—	—	—	—	—	—	—	—	—
						22.00	22.00	22.00	22.00	22.00	—	—	—	—	—	—	—	—	—	—	—	—	—	—	—	—	—	—	—	—
食	物	職	同	給	高	135.00	—	—	135.00	135.00	—	—	—	—	—	—	—	—	—	—	—	—	—	—	—	—	—	—		
						95.00	—	—	95.00	95.00	—	—	—	—	—	—	—	—	—	—	—	—	—	—	—	—	—	—	—	—
						55.00	—	—	55.00	55.00	—	—	—	—	—	—	—	—	—	—	—	—	—	—	—	—	—	—	—	—
菜	子	職	同	給	高	42.00	42.00	42.00	42.00	42.00	—	—	—	—	—	—	—	—	—	—	—	—	—	—	—	—	—	—		
						35.00	35.00	35.00	35.00	35.00	—	—	—	—	—	—	—	—	—	—	—	—	—	—	—	—	—	—	—	—
						16.00	16.00	16.00	16.00	16.00	—	—	—	—	—	—	—	—	—	—	—	—	—	—	—	—	—	—	—	—
大	工	職	同	給	高	1.30	1.30	1.30	1.35	1.31	—	—	—	—	—	—	—	—	—	—	—	—	—	—	—	—	—	—		
						1.10	1.10	1.10	1.30	1.15	—	—	—	—	—	—	—	—	—	—	—	—	—	—	—	—	—	—	—	—
						65	70	70	90	74	—	—	—	—	—	—	—	—	—	—	—	—	—	—	—	—	—	—	—	—
左	官	職	同	給	高	1.65	1.65	1.65	1.65	1.65	—	—	—	—	—	—	—	—	—	—	—	—	—	—	—	—	—	—		
						1.30	1.30	1.30	1.30	1.30	—	—	—	—	—	—	—	—	—	—	—	—	—	—	—	—	—	—	—	—
						90	90	90	90	90	—	—	—	—	—	—	—	—	—	—	—	—	—	—	—	—	—	—	—	—
土	方	職	同	給	高	1.35	1.45	1.45	1.50	1.44	—	—	—	—	—	—	—	—	—	—	—	—	—	—	—	—	—	—		
						90	1.00	1.00	1.10	1.00	—	—	—	—	—	—	—	—	—	—	—	—	—	—	—	—	—	—	—	—
						70	70	70	75	71	—	—	—	—	—	—	—	—	—	—	—	—	—	—	—	—	—	—	—	—
石	工	職	同	給	高	2.20	2.20	2.20	2.20	2.20	—	—	—	—	—	—	—	—	—	—	—	—	—	—	—	—	—	—		
						1.65	1.65	1.65	1.65	1.65	—	—	—	—	—	—	—	—	—	—	—	—	—	—	—	—	—	—	—	—
						1.10	1.10	1.10	1.10	1.10	—	—	—	—	—	—	—	—	—	—	—	—	—	—	—	—	—	—	—	—
木	枕	職	同	給	高	1.40	1.40	1.40	1.40	1.40	—	—	—	—	—	—	—	—	—	—	—	—	—	—	—	—	—	—		
						1.20	1.20	1.20	1.20	1.20	—	—	—	—	—	—	—	—	—	—	—	—	—	—	—	—	—	—	—	—
						1.00	1.00	1.00	1.00	1.00	—	—	—	—	—	—	—	—	—	—	—	—	—	—	—	—	—	—	—	—
家	根	職	同	給	高	1.30	1.30	1.30	1.30	1.30	—	—	—	—	—	—	—	—	—	—	—	—	—	—	—	—	—	—		
						1.10	1.10	1.10	1.10	1.10	—	—	—	—	—	—	—	—	—	—	—	—	—	—	—	—	—	—	—	—
						65	65	65	65	65	—	—	—	—	—	—	—	—	—	—	—	—	—	—	—	—	—	—	—	—

貨 銀 (續)

大	町	須	坂	飯	山	大					町					須					坂					飯					山								
						月		月		月		月		月		月		月		月		月		月		月		月		月		月		月		月		月	
						1-3	4-6	7-9	10-12	平均	1-3	4-6	7-9	10-12	平均	1-3	4-6	7-9	10-12	平均	1-3	4-6	7-9	10-12	平均	1-3	4-6	7-9	10-12	平均	1-3	4-6	7-9	10-12	平均				
—	—	—	—	—	—	1.70	1.70	1.70	1.30	1.57	1.50	1.50	1.50	1.50	1.50	1.50	1.50	1.50	1.50	1.50	1.50	1.50	1.50	1.50	1.50	1.50	1.50	1.50	1.50	1.50	1.50	1.50	1.50	1.50	1.50				
—	—	—	—	—	—	1.40	1.40	1.40	1.20	1.33	1.20	1.20	1.20	1.20	1.20	1.20	1.20	1.20	1.20	1.20	1.20	1.20	1.20	1.20	1.20	1.20	1.20	1.20	1.20	1.20	1.20	1.20	1.20	1.20	1.20				
—	—	—	—	—	—	1.20	1.10	1.10	1.00	1.10	80	1.00	1.00	1.00	95	90	90	90	90	90	90	90	90	90	90	90	90	90	90	90	90	90	90	90	90				

地方別

Table with columns for region (飯, 田, 福, 島), month (1-3, 4-6, 7-9, 10-12), average, and various job categories like 瓦葺職, 煉瓦積職, etc.

賃銀 (續)

Table with columns for region (大, 町, 須, 坂, 飯, 山), month (1-3, 4-6, 7-9, 10-12), average, and various job categories like 大, 町, 須, etc.

5. 地方別

建 物	單 位	長 野											
		1 月	2 月	3 月	4 月	5 月	6 月	7 月	8 月	9 月	10 月		
		円	円	円	円	円	円	円	円	円	円	円	
穀類及蔬菜	上中下 玄米(梗)	一 石	23.80	24.20	23.80	23.80	26.50	26.80	25.60	25.60	28.00	28.00	
		同	22.80	23.20	22.80	22.80	25.50	25.80	24.60	24.60	27.00	27.00	
	白米(梗)	同	21.80	22.20	21.80	21.80	24.50	24.80	23.60	23.60	26.00	26.00	
		同	22.00	22.50	22.00	22.30	25.00	25.30	23.00	23.00	27.00	27.00	
	大豆	同	8.70	9.00	11.80	11.80	12.00	10.50	9.00	9.00	10.00	10.00	
		同	11.00	11.00	11.00	11.00	11.00	11.00	11.00	11.00	12.50	12.50	
	小豆	同	13.50	13.50	14.50	14.50	14.00	13.80	13.00	13.00	18.80	13.80	
		同	12.50	13.50	14.50	14.50	14.50	14.00	14.00	14.00	14.50	14.50	
	蕎麥	同	13.50	14.00	13.50	13.50	14.00	13.00	12.00	12.00	14.00	14.00	
		同	3.45	3.55	3.45	3.50	3.40	3.35	3.15	3.15	3.25	3.25	
甘藷	十 貫	2.50	2.80	2.50	2.50	2.50	2.50	3.00	3.00	1.40	1.40		
	同	1.70	1.80	1.70	1.70	1.70	1.70	1.30	1.30	1.00	1.00		
食料及調味料	清醬味食鹽	一 石	95.70	95.70	95.70	95.70	96.70	96.70	96.70	96.70	96.70	96.70	
		一 樽(九升)	4.68	4.68	4.68	4.68	4.68	4.68	4.68	4.68	4.68	4.68	
	味噌	一 貫	58	58	58	58	58	58	58	58	58	58	
		百 斤	3.03	3.09	3.08	3.08	3.08	3.08	3.08	3.08	3.08	3.08	
	白(三盆)	百 斤	120.00	120.00	115.00	115.00	115.00	115.00	115.00	115.00	120.00	120.00	
		同	19.80	20.80	19.60	19.60	19.80	19.70	21.00	21.00	20.00	20.00	
	砂糖	同	17.40	17.30	16.70	16.70	16.20	15.76	16.00	16.00	17.00	17.00	
		同	10.20	10.15	9.00	9.50	9.20	9.60	10.00	10.00	10.00	10.00	
	製茶	同	108.00	108.00	108.00	108.00	108.00	108.00	108.00	108.00	108.00	108.00	
		同	108.00	108.00	108.00	108.00	108.00	108.00	108.00	108.00	108.00	108.00	
肉類及魚類	牛肉	十 貫	36.00	36.00	36.00	36.00	36.00	36.00	36.00	36.00	36.00	36.00	
		同	20.00	20.00	20.00	20.00	20.00	20.00	20.00	20.00	20.00	20.00	
	豚肉	同	21.00	22.00	23.00	23.00	23.00	23.00	25.00	25.00	28.00	28.00	
		同	2.20	2.20	2.00	2.00	1.80	1.80	1.80	1.80	1.10	1.10	
	雞肉	同	2.45	1.96	1.60	1.70	1.65	1.65	2.00	2.00	2.10	2.10	
		同	40	40	40	40	40	40	40	40	40	40	
	牛乳	一 升	12.00	12.00	12.00	12.00	12.00	14.00	8.50	8.50	15.00	15.00	
		同	12.00	12.00	12.00	12.00	12.00	14.00	8.50	8.50	15.00	15.00	
	魚類	同	27.00	27.00	27.00	27.00	27.00	27.00	27.00	27.00	29.00	29.00	
		同	55.00	57.00	52.00	52.00	52.00	52.00	50.00	50.00	46.00	46.00	
衣 料	真綿	一 百斤	67.20	67.20	67.00	67.00	67.00	67.20	67.20	67.20	87.00	87.00	
		同	50.72	50.72	50.70	50.70	50.72	50.72	50.00	50.00	45.00	45.00	
	太綿	一 匹	13.00	12.60	13.00	13.00	13.50	13.50	13.50	13.50	15.00	15.00	
		同	15.00	15.00	15.00	15.00	15.00	15.00	15.00	15.00	20.00	20.00	
	羽織	一 反	1.35	1.35	1.35	1.35	1.35	1.40	1.50	1.50	1.50	1.50	
		同	53	53	53	53	55	52	50	50	57	57	
	晒布	一 釜	12.00	11.60	12.00	12.00	11.70	11.70	12.00	12.00	12.30	12.30	
		同	3.50	3.50	3.50	3.50	3.20	3.20	3.20	3.20	3.30	3.30	

物 價 (昭和九年)

			上 田												
11月	12月	平均	1 月	2 月	3 月	4 月	5 月	6 月	7 月	8 月	9 月	10 月	11 月	12 月	平均
円	円	円	円	円	円	円	円	円	円	円	円	円	円	円	円
23.50	28.50	26.09	19.80	20.20	20.10	21.20	22.70	23.20	23.80	25.70	25.90	27.70	26.60	26.50	23.62
27.50	27.50	25.09	19.40	19.80	19.80	20.80	22.30	22.80	23.40	25.30	25.50	27.30	26.20	26.10	23.23
26.50	26.50	24.09	19.00	19.40	19.25	20.40	21.90	22.40	23.00	24.90	25.10	26.90	25.80	25.70	22.81
30.50	30.50	25.01	22.00	23.00	22.00	24.00	24.00	24.00	26.50	28.50	27.50	29.00	30.00	30.00	25.88
12.50	12.50	10.57	7.50	8.50	8.20	8.50	10.50	10.50	8.00	9.00	10.10	10.60	10.80	11.00	9.43
16.00	17.00	12.17	—	—	—	—	—	—	—	—	—	—	—	—	—
13.80	13.80	13.75	13.00	13.50	14.00	14.50	14.50	14.20	12.00	12.80	13.80	13.80	13.30	13.50	13.58
14.50	14.50	14.13	12.50	14.00	12.50	13.00	14.00	13.50	14.50	16.00	14.50	16.00	15.50	15.00	14.25
15.00	16.00	13.71	13.00	14.00	13.50	13.50	13.80	13.30	12.50	14.00	13.30	14.50	17.50	18.00	14.24
3.35	3.35	3.35	3.45	3.45	3.50	3.40	3.40	3.35	3.10	3.00	3.10	3.30	3.30	3.30	3.30
2.00	2.30	2.37	1.40	1.50	1.40	1.60	1.40	1.50	—	2.00	1.30	1.25	1.20	1.40	1.33
1.50	1.60	1.50	1.15	1.20	1.30	1.30	1.40	1.20	1.20	1.20	1.00	85	80	1.00	1.13
96.70	96.70	96.37	75.00	75.00	75.00	75.00	75.00	75.00	75.00	75.00	75.00	73.00	73.00	75.00	74.25
4.68	4.68	4.68	3.50	3.50	3.50	3.50	3.50	3.50	3.50	3.50	3.50	3.50	3.50	3.50	3.50
58	58	58	45	45	45	45	45	45	45	45	45	50	50	45	46
3.08	3.08	3.08	3.10	3.10	3.10	3.10	3.10	3.10	3.10	3.10	3.10	3.10	3.10	3.10	3.10
105.00	105.00	115.00	70.00	70.00	70.00	70.00	75.00	73.00	70.00	73.00	71.00	72.00	70.00	70.00	71.17
22.50	22.50	20.53	19.80	19.50	20.00	19.70	19.50	19.40	19.40	20.00	21.00	22.00	22.00	22.40	20.39
16.90	16.90	16.66	17.50	17.00	17.00	16.70	16.20	16.00	16.00	16.20	16.50	16.80	16.80	16.50	16.60
9.60	9.60	9.74	10.00	10.00	9.80	9.00	8.70	9.60	9.60	9.80	9.80	9.80	9.20	9.20	9.54
108.00	108.00	108.00	80.00	80.00	80.00	80.00	80.00	80.00	80.00	80.00	80.00	80.00	80.00	80.00	80.00
36.00	36.00	36.00	30.00	30.00	32.00	35.00	30.00	33.00	26.00	26.00	28.00	30.00	29.00	28.00	29.75
20.00	20.00	20.00	15.00	15.00	15.00	16.00	16.00	17.00	15.00	15.00	18.00	18.00	17.00	17.00	16.17
25.00	25.00	24.25	28.00	26.00	22.00	22.00	22.00	24.00	25.00	25.00	25.00	25.00	24.00	25.00	24.42
1.80	1.80	1.78	1.70	1.70	1.65	1.65	1.40	1.40	1.50	1.50	1.50	1.50	1.40	1.30	1.52
2.50	2.50	2.02	1.90	1.60	1.45	1.50	1.40	1.50	1.50	1.60	2.20	2.25	1.75	1.75	1.70
50	50	42	35	35	35	35	35	35	30	30	30	30	30	30	33
12.00	12.00	12.08	13.50	13.50	13.50	13.50	13.00	13.00	13.00	12.00	11.00	11.00	11.00	11.50	12.46
26.00	26.00	27.17	27.00	25.00	25.00	24.00	24.00	22.00	21.00	20.00	19.00	21.00	22.00	24.00	22.83
46.00	46.00	50.33	55.00	58.00	55.00	54.00	52.00	55.00	58.00	56.00	57.00	55.00	50.00	53.00	54.83
86.00	86.00	78.58	75.00	74.00	70.00	72.00	77.00	83.00	82.00	82.00	80.00	78.00	74.00	77.00	77.00
45.00	45.00	48.69	72.00	72.00	52.00	53.60	50.40	50.40	51.00	51.00	57.00	55.00	57.00	57.00	56.53
13.00	13.06	13.47	7.00	7.00	7.00	7.00	6.00	6.00	6.80	6.50	8.00	8.00	8.00	8.00	7.11
19.00	19.00	16.50	19.00	19.00	19.00	19.00	11.50	11.80	15.00	15.00	19.00	19.00	19.00	19.00	17.11
1.40	1.40	1.41	1.30	1.30	1.25	1.25	1.25	1.25	1.30	1.30	1.30	1.30	1.30	1.30	1.28
52	52	53	49	49	45	47	47	49	49	50	50	50	47	49	48
12.30	12.30	12.02	12.00	12.00	13.50	13.50	10.70	11.00	10.50	10.00	9.80	9.80	9.50	9.50	10.96
3.30	3.30	3.33	5.60	5.60	5.60	5.60	5.60	5.60	5.60	5.80	5.80	5.80	5.75	5.75	5.67

5. 地方別

建 物	單 位	長 野										
		1 月	2 月	3 月	4 月	5 月	6 月	7 月	8 月	9 月	10 月	
		円	円	円	円	円	円	円	円	円	円	
石 灰	一 斗	23	23	23	23	23	23	23	23	24	24	
セメント	一 樽	5.10	5.10	5.00	5.00	5.00	5.00	5.00	5.00	5.00	5.00	
普通煉瓦	一 千 箇	28.00	28.00	28.00	28.00	28.00	28.00	28.00	28.00	28.00	28.00	
屋根瓦 (普通)	一 坪	2.38	2.38	2.38	2.38	2.38	2.38	2.80	2.80	2.38	2.38	
鋼 材	丸 鐵	十 貫	4.00	4.00	4.00	4.00	4.00	4.20	4.20	4.20	4.00	4.00
	平 鐵	十 同	4.20	4.20	4.20	4.20	4.10	4.20	4.30	4.30	4.20	4.20
	角 鐵	十 同	4.40	4.40	4.40	4.40	4.40	4.50	4.50	4.50	4.10	4.10
	鋼 板	十 同	8.00	8.00	8.00	8.00	8.00	8.00	8.00	8.00	7.00	7.00
電 氣 材	銅 板	百 斤	48.00	48.00	48.00	48.00	46.20	46.20	47.00	47.00	55.00	55.00
	鋅 板	一 箱	7.30	7.80	7.80	7.90	7.90	8.50	8.00	8.00	9.50	9.50
	鋁 力	一 樽(百斤)	13.50	13.50	13.50	13.50	14.20	14.20	14.20	14.20	14.50	14.50
角 材	杉 扁 柏	二 間 物 本	1.30	1.30	1.30	1.30	1.30	1.30	1.30	1.30	1.30	1.30
	同	二 同	2.90	2.90	2.90	2.90	2.90	2.90	2.90	2.90	2.90	2.90
	六 分 杉	一 坪	1.20	1.20	1.20	1.20	1.20	1.20	1.20	1.30	1.30	1.30
	四 分 末口五寸	一 本	1.10	1.10	1.10	1.10	1.10	1.10	1.10	1.10	1.10	1.10
	乃至七寸	一 同	90	90	90	90	90	90	90	80	80	80
丸 太 (足場用)	一 束	70	70	70	70	70	70	70	70	63	63	
苦 竹	一 束	90	90	90	90	90	90	85	85	85	85	
肥 料 及 飼 料	過 燐 酸 石 灰	十 貫	1.43	1.52	1.52	1.52	1.50	1.48	1.48	1.48	1.32	1.32
	硫 酸 安 母 尼 亞	同	3.55	3.60	3.60	3.60	3.70	3.77	3.65	3.65	3.37	3.37
	智 利 硝 石	同	3.55	3.45	3.45	3.45	3.45	3.60	3.40	3.40	3.40	3.40
	干 鱈 粹 粹	同	—	—	—	—	—	—	—	—	—	—
	種 菜 油 粕	同	3.58	3.58	3.55	3.55	3.55	3.55	3.55	3.55	3.50	3.50
大 豆 粕	同	2.21	2.81	2.31	2.30	2.40	2.50	2.40	2.40	2.70	2.70	
雜 穀	百 斤	3.50	3.70	3.60	3.60	3.55	3.65	3.60	3.60	3.20	3.20	
雜 貨	石 油 (燈油)	一 箱 (= 20)	5.60	5.50	5.50	5.50	5.50	5.50	5.50	6.00	6.00	
	石 炭 (塊炭)	一 噸	20.78	20.78	20.78	20.78	20.80	20.80	20.80	22.00	22.00	
	香 炭 (雜木)	一 貫	1.00	1.00	1.00	1.00	90	90	90	90	90	
	炭 (檜)	一 同	2.80	2.80	2.80	2.80	2.50	2.30	2.00	2.00	2.10	2.10
	菜 種 油	一 石	57.50	61.00	61.00	61.00	55.00	55.00	58.00	58.00	56.60	56.60
	大 豆 油	同	50.50	51.00	51.00	51.00	50.50	50.50	55.00	55.00	52.00	52.00
	印 刷 料 紙 (四折)	一 封 度	18	18	18	18	18	18	16	16	16	16
	半 紙 (改良)	四 千 枚	10.00	10.00	10.00	10.00	10.00	10.00	9.80	9.80	10.00	10.00
碼 寸 疊 表	一 碼 後	5.76	5.76	5.76	5.76	5.76	5.76	5.76	5.76	5.76	5.76	
			90	90	90	90	90	90	90	90	90	

物 價 (續)

本	上															
	平均			田												
	11月	12月	平均	1 月	2 月	3 月	4 月	5 月	6 月	7 月	8 月	9 月	10 月	11 月	12 月	平均
円	円	円	円	円	円	円	円	円	円	円	円	円	円	円	円	円
24	24	23	24	20	20	20	20	20	20	20	20	20	20	20	20	20
5.00	5.00	5.02	4.75	4.75	4.76	4.76	4.76	4.76	4.76	4.77	4.77	4.76	4.76	4.76	4.76	4.76
28.50	28.50	28.08	33.00	33.00	33.00	33.00	33.00	33.00	33.00	33.00	33.00	33.00	33.00	33.00	33.00	33.00
2.20	2.20	2.42	2.10	2.10	2.10	2.10	2.10	2.10	2.10	2.10	2.10	2.10	2.10	2.10	2.10	2.10
4.00	4.00	4.05	3.70	3.70	3.80	3.80	3.80	3.80	3.90	3.90	3.80	5.00	5.40	4.60	4.50	4.16
4.60	4.60	4.30	4.10	4.10	4.30	4.30	4.30	4.40	4.40	4.30	5.20	5.40	5.00	4.70	4.54	4.54
4.40	4.40	4.38	4.00	4.00	4.30	4.30	4.30	4.40	4.40	4.40	5.20	5.40	4.80	4.70	4.52	4.52
8.00	8.00	7.83	5.80	5.80	6.00	6.20	6.20	6.30	6.30	6.20	7.60	7.80	6.00	5.80	6.33	6.33
55.00	55.00	49.87	50.00	53.00	53.00	53.00	53.00	53.00	53.00	52.00	51.00	46.80	51.00	53.00	53.00	51.82
7.30	7.30	8.07	11.68	11.68	12.48	12.48	12.64	12.64	12.64	12.64	12.16	12.80	12.80	11.52	12.35	12.35
14.50	14.50	14.07	12.95	12.95	14.50	14.70	14.70	14.70	14.70	14.70	14.50	14.90	14.00	14.25	14.30	14.30
10.00	10.00	9.83	9.60	9.60	9.50	9.40	9.40	9.40	9.40	9.40	9.60	11.30	9.70	9.40	9.64	9.64
1.25	1.25	1.29	1.60	1.60	1.60	1.60	1.60	1.60	1.60	1.60	1.60	1.60	1.60	1.60	1.60	1.60
2.90	2.90	2.90	3.20	3.20	3.20	3.20	3.20	3.20	3.20	3.20	3.20	3.20	3.20	3.20	3.20	3.20
1.50	1.50	1.27	1.40	1.40	1.40	1.40	1.40	1.40	1.40	1.40	1.40	1.40	1.40	1.40	1.40	1.40
1.30	1.30	1.13	1.20	1.20	1.20	1.20	1.20	1.20	1.20	1.20	1.20	1.20	1.20	1.20	1.20	1.20
83	83	87	44	44	44	44	44	40	40	44	44	44	44	44	44	43
65	65	68	50	50	50	50	50	50	50	50	50	50	50	50	50	50
88	88	88	80	80	80	80	80	80	80	80	80	80	80	80	80	80
1.40	1.40	1.45	1.53	1.55	1.53	1.50	1.50	1.50	1.52	1.52	1.50	1.50	1.50	1.48	1.51	1.51
3.53	3.53	3.58	3.45	3.53	3.55	3.60	3.60	3.65	3.60	3.53	3.50	3.48	3.50	3.55	3.55	3.55
3.50	3.50	3.46	3.30	3.35	4.45	4.45	3.35	3.35	3.46	3.46	4.40	4.40	3.40	3.40	3.73	3.73
—	—	—	3.40	3.40	3.40	3.80	3.70	3.60	3.25	3.20	3.30	3.35	3.40	3.50	3.44	3.44
—	—	—	4.40	4.00	3.50	3.80	4.60	4.50	4.45	4.45	4.40	4.40	4.50	4.55	4.30	4.30
3.45	3.45	3.53	3.75	3.75	3.75	3.75	3.75	3.75	3.75	3.75	3.69	3.43	3.43	3.44	3.44	3.64
2.60	2.60	2.45	2.35	2.50	2.45	2.48	2.50	2.55	2.55	2.60	2.90	3.00	2.83	2.85	2.63	2.63
3.20	3.20	3.47	3.50	3.70	3.60	3.70	3.70	3.70	3.30	3.50	3.64	3.60	3.70	3.60	3.60	3.60
5.50	5.50	5.59	5.00	5.00	5.00	5.00	4.80	4.80	4.80	4.80	4.80	4.80	4.80	4.50	4.50	4.82
22.00	22.00	21.19	17.00	17.00	17.00	17.00	17.00	17.00	17.00	17.00	16.50	17.00	16.00	16.00	16.79	16.79
90	90	93	71	71	71	71	50	50	50	50	50	52	52	52	58	58
2.50	2.50	2.43	2.32	2.20	2.15	2.15	2.25	2.37	2.38	2.38	2.37	2.37	2.32	2.32	2.30	2.30
57.50	57.50	57.89	55.00	55.00	55.00	53.50	51.00	50.00	46.00	47.50	52.50	53.00	53.00	54.00	52.13	52.13
53.00	53.00	52.04	50.00	47.50	47.00	44.00	43.00	45.00	41.00	42.50	50.00	51.00	51.00	52.50	47.04	47.04
17	17	17	18	18	18	18	18	18	18	18	18	18	18	18	18	18
10.00	10.00	9.97	9.00	9.00	9.00	9.00	9.00	9.00	9.00	9.00	9.00	9.00	9.00	9.00	9.00	9.00
5.50	5.50	5.72	4.63	5.04	5.04	5.04	5.04	5.04	4.75	4.75	4.75	4.75	4.90	4.90	4.89	4.89
90	90	90	81	81	81	81	82	82	82	82	85	85	85	85	85	83

5. 地 方 別

建 物	單 位	松 本											
		1 月	2 月	3 月	4 月	5 月	6 月	7 月	8 月	9 月	10 月		
穀 類	上 中 下 米(梗)	一 石	20.25	21.17	21.17	22.05	23.84	25.11	24.49	25.24	26.38	28.04	
		同	19.75	20.67	20.67	21.00	22.84	24.11	23.49	24.24	25.38	27.04	
		同	19.25	20.17	20.17	21.05	21.84	23.11	22.49	23.24	24.38	26.04	
	白 米(梗)	同	23.60	24.40	24.27	25.00	26.03	26.53	25.86	26.50	28.10	30.26	
		同	8.17	8.78	10.10	10.70	11.31	11.20	11.20	8.96	10.45	11.13	
	穀 類 及 蔬 菜	小 麥	一 石	—	—	—	—	—	—	—	—	—	
			同	11.80	12.09	12.22	12.05	12.22	11.37	11.37	10.77	11.48	11.98
		豆 粉	同	13.56	13.96	14.00	14.16	14.20	14.13	14.13	14.76	15.43	15.66
			同	16.40	16.50	16.50	16.50	16.80	16.62	16.59	17.06	14.52	17.75
	甘 薯	一 袋	3.55	3.55	3.52	3.45	3.45	3.40	3.20	3.20	3.24	3.35	
同		1.50	1.50	1.75	1.75	2.00	2.00	2.75	3.00	1.20	1.20		
食 料 及 調 味 料	酒 油	一 樽(升)	90.00	90.00	90.00	90.00	90.00	90.00	90.00	90.00	90.00	90.00	
		一 貫	4.05	4.05	4.05	4.05	4.05	4.05	4.05	4.05	4.05	4.05	
		一 百斤	60	60	60	60	60	60	60	60	60	60	
	味 食 鹽	三 本	3.10	3.10	3.10	3.10	3.10	3.10	3.10	3.10	3.10	3.10	
		等 節	110.00	110.00	100.00	95.00	93.50	85.00	85.00	85.00	85.00	85.00	
	砂 糖	百 斤	19.90	20.25	20.35	19.70	19.45	19.60	20.70	21.50	22.40	22.26	
		同	17.90	17.90	18.00	16.60	15.60	15.75	16.00	16.50	17.13	17.36	
	製 茶	同	9.80	9.80	9.65	9.00	8.90	9.50	10.00	9.70	9.70	9.53	
		駿遠大頭	120.00	120.00	120.00	120.00	120.00	120.00	120.00	120.00	120.00	120.00	
	肉 類 及 魚 類	牛 肉	一 貫	30.00	30.00	30.00	30.00	28.00	28.00	30.00	30.00	30.00	30.00
同			20.00	20.00	18.00	18.00	17.00	17.00	18.00	18.00	18.00	18.00	
豚 肉		一 貫	27.00	27.00	10.50	10.50	11.00	11.00	23.00	23.00	10.50	10.50	
		同	1.70	2.00	2.00	2.00	2.00	2.00	2.00	2.00	1.80	1.80	
雞 肉		一 貫	2.10	1.70	1.30	1.42	1.32	1.30	1.85	1.85	2.05	1.90	
		同	—	—	—	—	—	—	—	—	—	—	
牛 乳	一 升	38	38	38	38	35	35	35	35	35	35		
	一 十	12.00	12.00	12.00	12.00	—	9.80	9.00	9.00	9.80	10.00		
衣 料	綿 絲	一 貫	23.00	22.00	21.00	21.00	21.00	21.00	20.00	20.00	20.00	20.00	
		一 百斤	51.33	52.33	54.00	52.33	50.67	51.67	54.50	53.17	52.67	52.50	
		同	70.27	70.67	69.33	70.27	72.00	75.00	76.93	76.93	74.25	72.80	
	太 麻	一 匹	56.00	56.00	56.00	60.00	60.00	60.00	60.00	60.00	60.00	60.00	
		同	11.00	11.00	9.50	9.50	9.50	9.50	9.50	9.50	9.50	9.50	
	羽 織	一 反	15.00	15.00	15.00	15.00	13.00	13.00	13.50	14.00	14.00	14.00	
同		1.30	1.30	1.30	1.30	1.25	1.25	1.40	1.40	1.40	1.40		
晒 白	一 釜	44	44	44	44	45	49	47	48	48	47		
	一 疋	11.88	12.25	12.00	12.10	12.53	12.54	12.54	12.52	12.52	12.49		
羅 紗	一 疋	4.00	4.00	4.00	4.00	4.00	4.00	4.20	4.50	4.50	4.50		
	同	—	—	—	—	—	—	—	—	—	—		

物 價 (續)

建 物	單 位	飯 田																	
		1 月	2 月	3 月	4 月	5 月	6 月	7 月	8 月	9 月	10 月	11 月	12 月	平均					
穀 類	上 中 下 米(梗)	一 石	28.17	27.34	24.44	21.50	22.00	22.50	23.50	24.50	25.50	26.50	27.50	28.50	29.50	29.00	28.00	25.71	
		同	27.17	26.34	23.56	20.00	20.50	21.00	22.50	25.50	24.50	25.50	26.00	27.00	28.00	27.50	26.50	24.54	
		同	26.17	25.34	22.77	19.00	19.50	20.00	21.50	22.50	23.50	24.50	25.00	26.00	27.00	26.50	25.80	23.40	
	白 米(梗)	同	30.13	29.20	26.66	22.50	23.00	23.50	24.50	25.50	26.50	27.50	28.00	29.00	29.50	29.00	28.50	26.42	
		同	11.20	11.26	10.37	12.80	13.20	14.70	16.15	16.15	16.15	15.40	17.68	16.50	16.00	18.14	18.00	15.91	
	穀 類 及 蔬 菜	小 麥	一 石	—	—	—	16.00	16.30	16.50	17.50	18.00	18.00	15.50	16.50	14.00	14.30	16.00	15.80	16.20
			同	12.27	12.51	11.84	15.70	16.00	16.00	16.30	16.30	16.50	14.00	14.00	16.50	16.30	13.90	13.80	15.44
		豆 粉	同	16.26	16.70	14.75	15.80	15.50	15.30	15.80	15.50	15.50	16.50	18.00	18.30	18.50	19.00	19.50	16.93
			同	18.19	18.38	16.82	18.00	17.80	17.50	17.50	17.50	17.30	17.50	18.00	18.00	17.70	18.50	19.00	17.86
	甘 薯	一 袋	3.35	3.33	3.38	3.42	3.40	3.55	3.50	3.47	3.42	3.20	3.35	3.30	3.35	3.25	3.40	3.38	
同		1.30	1.40	1.78	1.50	1.60	1.20	1.20	1.25	1.30	3.00	2.60	1.50	1.30	1.70	1.80	1.66		
食 料 及 調 味 料	酒 油	一 樽(升)	90.00	90.00	90.00	90.00	90.00	90.00	90.00	90.00	90.00	90.00	90.00	90.00	90.00	90.00	90.00	90.00	
		一 貫	4.05	4.05	4.05	3.15	3.15	3.15	3.15	3.15	3.15	3.15	3.15	3.15	3.15	3.15	3.15	3.15	
		一 百斤	60	60	60	60	60	60	60	60	60	60	60	60	60	60	60	60	
	味 食 鹽	三 本	3.10	3.10	3.10	3.29	3.29	3.29	3.29	3.29	3.29	3.29	3.29	3.29	3.29	3.29	3.29	3.29	
		等 節	82.00	78.00	91.13	65.00	75.00	50.00	50.00	40.00	50.00	50.00	50.00	40.00	45.00	45.00	40.00	50.00	
	砂 糖	百 斤	22.26	22.33	20.89	20.00	20.20	20.20	20.00	19.70	20.70	21.20	23.20	22.50	22.40	22.60	22.40	21.26	
		同	17.53	18.06	17.03	17.20	16.90	16.30	16.20	15.70	15.50	15.50	16.50	16.80	16.40	16.60	16.30	16.31	
	製 茶	同	9.43	9.20	9.52	10.20	10.00	9.20	8.90	9.30	9.90	9.50	9.90	9.80	9.80	9.60	9.30	9.62	
		駿遠大頭	120.00	120.00	120.00	65.00	65.00	65.00	65.00	65.00	65.00	65.00	65.00	65.00	65.00	65.00	66.00	65.08	
	肉 類 及 魚 類	牛 肉	一 貫	33.00	33.00	30.17	23.50	23.50	23.00	23.00	25.70	25.70	36.35	36.35	36.35	36.35	36.00	36.50	30.19
同			18.00	18.00	18.17	18.30	18.30	20.10	20.10	19.80	19.80	30.00	30.00	30.00	30.00	30.00	30.00	24.70	
豚 肉		一 貫	11.00	11.00	15.50	14.10	14.10	13.50	13.50	15.70	15.70	20.00	20.00	21.00	21.00	21.50	22.00	17.68	
		同	1.80	1.80	1.93	2.30	2.20	2.30	2.20	2.30	2.10	1.90	1.70	1.80	1.70	1.60	1.70	1.98	
雞 肉		一 貫	1.85	2.15	1.73	2.00	1.80	1.40	1.50	1.35	1.50	1.90	2.30	2.20	2.50	2.00	1.80	1.85	
		同	—	—	—	—	—	—	—	—	—	—	—	—	—	—	—	—	
牛 乳	一 升	35	35	36	50	50	50	50	45	45	45	45	45	45	45	45	47		
	一 十	10.00	10.00	10.51	9.00	10.00	10.50	11.00	7.00	6.00	10.00	10.00	10.00	11.00	11.00	12.00	9.79		
衣 料	綿 絲	一 貫	21.00	21.00	20.92	20.00	21.00	20.00	19.50	29.00	28.00	21.00	20.00	20.00	21.00	20.00	19.00	21.63	
		一 百斤	48.00	49.67	51.90	61.00	62.40	60.50	59.00	62.00	60.80	62.40	59.20	57.60	56.60	56.00	55.00	59.38	
		同	69.60	69.60	72.30	73.60	71.50	68.20	67.20	76.80	73.60	60.80	59.00	75.20	76.50	73.60	72.00	70.67	
	太 麻	一 匹	60.00	60.00	59.00	—	—	—	—	—	—	—	—	—	—	—	—	—	
		同	6.00	6.00	9.17	7.30	7.30	7.10	7.00	7.00	6.90	6.70	6.60	6.50	6.60	6.90	7.20	6.93	
	羽 織	一 反	14.00	14.00	14.08	11.20	11.00	10.50	10.30	10.20	10.00	9.75	9.50	9.20	9.40	10.20	11.25	10.21	
同		1.40	1.40	1.34	1.10	1.10	1.10	1.10	1.15	1.25	1.23	1.23	1.23	1.20	1.18	1.16	1.17		
晒 白	一 釜	47	47	46	46	44	42	40	41	43	43	43	41	40	40	43	42		
	一 疋	12.47	12.47	12.36	12.00	11.80	13.68	13.44	13.92	14.16	14.16	13.92	14.						

瓦斯及電氣

發電所數	118
發電出力	416 383KW
電燈供給戶數	323 600
電氣事業者數	44
自家用電氣	{ 施設者 150
	{ 發電出力 16 778 9KW
瓦斯供給事業數	4
產出瓦斯	1 238 392 ^{方立米}
瓦斯需用戶數	6 015 ^戸

1. 瓦斯供給事業

	瓦斯管延長			需用家數	計量器數	需用孔口數			
	本管	支管	屋內管			燈用	熱用	機關用	街燈用
昭和 5 年	117 681	81 768	106 715	7 515	7 564	2 643	13 972	—	—
6	121 254	83 793	107 451	7 054	7 083	2 261	13 569	—	—
7	132 889	83 112	106 937	6 411	6 461	1 806	12 665	—	—
8	122 963	61 392	109 267	6 380	6 930	3 725	10 585	—	—
9	122 893	89 077	111 128	6 015	6 133	1 369	12 578	—	—
長野瓦斯株式會社	32 430	29 526	35 578	1 576	1 576	517	3 613	—	—
松本瓦斯工業株式會社	29 000	31 070	41 400	1 394	1 434	—	1 907	—	—
上田瓦斯株式會社	16 367	13 111	23 360	872	872	774	1 911	—	—
諏訪瓦斯株式會社	45 096	15 370	10 790	2 173	2 251	78	5 147	—	—

1. 瓦斯供給事業 (續)

	石炭消費量	產出タール	產出焦炭	產出瓦斯
昭和 5 年	3 326 703	137 290	1 641 312	1 833 522
6	2 860 616	125 524	1 305 076	1 648 333
7	2 432 924	82 075	966 250	1 377 513
8	2 339 752	91 945	1 030 969	1 255 541
9	2 186 576	98 167	1 141 255	1 238 392
長野瓦斯株式會社	854 000	32 800	384 000	563 640
松本瓦斯工業株式會社	793 000	41 352	434 000	373 426
上田瓦斯株式會社	419 576	18 905	251 755	212 619
諏訪瓦斯株式會社	120 000	5 110	71 500	88 707

1. 瓦斯供給事業 (續)

	供 給 瓦 斯						
	總數	燈熱用	機關用	街燈用	社用	收縮漏洩	
昭和 5 年	3 315 693	2 974 909	—	—	45 041	295 573	
6	2 773 590	2 510 879	—	—	36 139	226 572	
7	2 206 264	1 896 203	—	—	63 104	246 957	
8	2 032 179	1 757 965	3	—	57 340*	216 871	
9	2 103 075	1 815 866	—	—	38 585	248 624	
長野瓦斯株式會社	563 860	451 180	—	—	11 280	101 400	
松本瓦斯工業株式會社	373 426	313 542	—	—	9 200	50 684	
上田瓦斯株式會社	212 645	199 724	—	—	1 524	11 397	
諏訪瓦斯株式會社	953 144	851 420	—	—	16 581	85 143	

2. 電 氣

Table with columns: 事業者名, 事業所数, 発電出力 (水, 常時, 特殊, 最大), 他へ供給電力, 他ヨリ受クル電力, 電線路耳長, 電線路延長 (總數, 特別高, 高壓, 低壓).

事 業

Table with columns: 支 持 物 (木柱, 鐵柱, コンクリート柱, 鐵塔), 供給區城市町村數 (總數, 開業, 未開業), 電燈供給戸數, 取付電燈數 (十燭光換算), 同換算電氣力, 取付電動機數, 同馬力數.

3. 第一種自家用電氣工作物

昭和	年	施設者數	用 途				原 動 力 區 別				總キロ ワット	
			電燈用	電力用	電燈及 電力	電 及 熱	電 及 熱	其ノ他	水 力	汽 力		内 燃 力
5	6	66	49	8	6	3	—	52	4	—	10	78.0
6	7	60	40	8	6	2	—	46	2	1	11	114.6
7	8	60	40	8	6	2	—	45	2	1	12	114.4
8	9	59	39	8	6	2	—	44	2	1	12	114.6
9		58	39	7	6	2	—	45	1	1	11	113.7
南北小取上	佐 久 久 縣 訪 那	8	3	4	—	—	—	3	—	—	5	18.9
	伊 伊 筑 筑 安 安	5	2	3	—	—	—	2	—	—	3	9.0
	高 高 水 水	2	2	—	—	—	—	1	1	—	—	3.5
	内 内 野 野 本 本 田 田	2	1	—	—	—	—	2	—	—	—	5.7
	更 更 埴 埴 上 上 下 下	4	4	—	—	—	—	4	—	—	—	6.7
	下 下 西 西 東 東 南 南 北 北	24	20	—	3	1	—	24	—	—	—	14.9
	高 高 水 水	3	3	—	—	—	—	3	—	—	—	1.5
	内 内 野 野 本 本 田 田	2	—	—	1	—	—	—	—	1	—	33.0
	更 更 埴 埴 上 上 下 下	2	1	—	—	—	—	2	—	—	—	3.5
	下 下 長 長 松 松 上 上	2	1	—	1	—	—	2	—	—	—	4.0
	高 高 水 水	—	—	—	—	—	—	—	—	—	—	—
	内 内 野 野 本 本 田 田	1	1	—	—	—	—	1	—	—	—	1.0
	更 更 埴 埴 上 上 下 下	2	1	—	—	—	—	1	—	—	—	8.2
	下 下 長 長 松 松 上 上	—	—	—	—	—	—	—	—	—	—	—
	内 内 野 野 本 本 田 田	—	—	—	—	—	—	—	—	—	—	—
	更 更 埴 埴 上 上 下 下	1	—	—	—	—	—	—	—	—	—	—
	下 下 長 長 松 松 上 上	—	—	—	—	—	—	—	—	—	—	—
	内 内 野 野 本 本 田 田	—	—	—	—	—	—	—	—	—	—	—
	更 更 埴 埴 上 上 下 下	1	—	—	—	—	—	—	—	—	—	—
	下 下 長 長 松 松 上 上	—	—	—	—	—	—	—	—	—	—	—

4. 第二種自家用電氣工作物

昭和	年	施設者數	用 途				原 動 力 區 別				總キロ ワット	
			電燈用	電力用	電燈及 電力	電 及 熱	電 及 熱	其ノ他	水 力	汽 力		内 燃 力
5	6	88	41	11	19	—	17	70	—	—	13	46908.8
6	7	72	41	7	13	1	—	56	—	—	16	5444.7
7	8	73	41	8	13	1	—	57	—	—	16	5349.9
8	9	74	41	6	15	1	—	56	—	—	18	3680.7
9		73	39	7	16	1	—	53	—	—	20	16547.4
南北小取上	佐 久 久 縣 訪 那	2	—	2	—	—	—	—	—	—	2	27.0
	伊 伊 筑 筑 安 安	9	7	—	—	—	—	8	—	—	1	106.2
	高 高 水 水	4	2	—	—	—	—	4	—	—	—	3670.0
	内 内 野 野 本 本 田 田	7	5	—	1	—	—	7	—	—	—	47.7
	更 更 埴 埴 上 上 下 下	2	1	—	—	—	—	2	—	—	—	9.0
	下 下 西 西 東 東 南 南 北 北	21	14	—	4	—	—	19	—	—	—	4189.7
	高 高 水 水	12	8	—	3	—	—	8	—	—	—	2797.9
	内 内 野 野 本 本 田 田	4	—	—	3	—	—	3	—	—	—	445.0
	更 更 埴 埴 上 上 下 下	4	2	—	1	—	—	3	—	—	—	19.5
	下 下 長 長 松 松 上 上	1	—	—	—	—	—	—	—	—	—	3500.0
	高 高 水 水	—	—	—	—	—	—	—	—	—	—	—
	内 内 野 野 本 本 田 田	—	—	—	—	—	—	—	—	—	—	—
	更 更 埴 埴 上 上 下 下	3	—	—	3	—	—	1	—	—	—	730.4
	下 下 長 長 松 松 上 上	—	—	—	—	—	—	—	—	—	—	—
	内 内 野 野 本 本 田 田	1	—	—	—	—	—	—	—	—	—	—
	更 更 埴 埴 上 上 下 下	2	—	—	—	—	—	—	—	—	—	—
	下 下 長 長 松 松 上 上	1	—	—	—	—	—	—	—	—	—	—
	内 内 野 野 本 本 田 田	—	—	—	—	—	—	—	—	—	—	—
	更 更 埴 埴 上 上 下 下	1	—	—	—	—	—	—	—	—	—	—
	下 下 長 長 松 松 上 上	—	—	—	—	—	—	—	—	—	—	—
	内 内 野 野 本 本 田 田	—	—	—	—	—	—	—	—	—	—	—
	更 更 埴 埴 上 上 下 下	2	—	—	—	—	—	—	—	—	—	—
	下 下 長 長 松 松 上 上	1	—	—	—	—	—	—	—	—	—	—
	内 内 野 野 本 本 田 田	—	—	—	—	—	—	—	—	—	—	—
	更 更 埴 埴 上 上 下 下	1	—	—	—	—	—	—	—	—	—	—
	下 下 長 長 松 松 上 上	—	—	—	—	—	—	—	—	—	—	—
	内 内 野 野 本 本 田 田	—	—	—	—	—	—	—	—	—	—	—
	更 更 埴 埴 上 上 下 下	1	—	—	—	—	—	—	—	—	—	—
	下 下 長 長 松 松 上 上	—	—	—	—	—	—	—	—	—	—	—
	内 内 野 野 本 本 田 田	—	—	—	—	—	—	—	—	—	—	—
	更 更 埴 埴 上 上 下 下	1	—	—	—	—	—	—	—	—	—	—
	下 下 長 長 松 松 上 上	—	—	—	—	—	—	—	—	—	—	—
	内 内 野 野 本 本 田 田	—	—	—	—	—	—	—	—	—	—	—
	更 更 埴 埴 上 上 下 下	1	—	—	—	—	—	—	—	—	—	—
	下 下 長 長 松 松 上 上	—	—	—	—	—	—	—	—	—	—	—
	内 内 野 野 本 本 田 田	—	—	—	—	—	—	—	—	—	—	—
	更 更 埴 埴 上 上 下 下	1	—	—	—	—	—	—	—	—	—	—
	下 下 長 長 松 松 上 上	—	—	—	—	—	—	—	—	—	—	—
	内 内 野 野 本 本 田 田	—	—	—	—	—	—	—	—	—	—	—
	更 更 埴 埴 上 上 下 下	1	—	—	—	—	—	—	—	—	—	—
	下 下 長 長 松 松 上 上	—	—	—	—	—	—	—	—	—	—	—
	内 内 野 野 本 本 田 田	—	—	—	—	—	—	—	—	—	—	—
	更 更 埴 埴 上 上 下 下	1	—	—	—	—	—	—	—	—	—	—
	下 下 長 長 松 松 上 上	—	—	—	—	—	—	—	—	—	—	—
	内 内 野 野 本 本 田 田	—	—	—	—	—	—	—	—	—	—	—
	更 更 埴 埴 上 上 下 下	1	—	—	—	—	—	—	—	—	—	—
	下 下 長 長 松 松 上 上	—	—	—	—	—	—	—	—	—	—	—
	内 内 野 野 本 本 田 田	—	—	—	—	—	—	—	—	—	—	—
	更 更 埴 埴 上 上 下 下	1	—	—	—	—	—	—	—	—	—	—
	下 下 長 長 松 松 上 上	—	—	—	—	—	—	—	—	—	—	—
	内 内 野 野 本 本 田 田	—	—	—	—	—	—	—	—	—	—	—
	更 更 埴 埴 上 上 下 下	1	—	—	—	—	—	—	—	—	—	—
	下 下 長 長 松 松 上 上	—	—	—	—	—	—	—	—	—	—	—
	内 内 野 野 本 本 田 田	—	—	—	—	—	—	—	—	—	—	—
	更 更 埴 埴 上 上 下 下	1	—	—	—	—	—	—	—	—	—	—
	下 下 長 長 松 松 上 上	—	—	—	—	—	—	—	—	—	—	—
	内 内 野 野 本 本 田 田	—	—	—	—	—	—	—	—	—	—	—
	更 更 埴 埴 上 上 下 下	1	—	—	—	—	—	—	—	—	—	—
	下 下 長 長 松 松 上 上	—	—	—	—	—	—	—	—	—	—	—
	内 内 野 野 本 本 田 田	—	—	—	—	—	—	—	—	—	—	—
	更 更 埴 埴 上 上 下 下	1	—	—	—	—	—	—	—	—	—	—
	下 下 長 長 松 松 上 上	—	—	—	—	—	—	—	—	—	—	—
	内 内 野 野 本 本 田 田	—	—	—	—	—	—	—	—	—	—	—
	更 更 埴 埴 上 上 下 下	1	—	—	—	—	—	—	—	—	—	—
	下 下 長 長 松 松 上 上	—	—	—	—	—	—	—	—	—	—	—
	内 内 野 野 本 本 田 田	—	—	—	—	—	—	—	—	—	—	—
	更 更 埴 埴 上 上 下 下	1	—	—	—	—	—	—	—	—	—	—
	下 下 長 長 松 松 上 上	—	—	—	—	—	—	—	—	—	—	—
	内 内 野 野 本 本 田 田	—	—	—	—	—	—	—	—	—	—	—
	更 更 埴 埴 上 上 下 下	1	—	—	—	—	—	—	—	—	—	—
	下 下 長 長 松 松 上 上	—	—	—	—	—	—	—	—	—	—	—
	内 内 野 野 本 本 田 田	—	—	—	—	—	—	—	—	—	—	—
	更 更 埴 埴 上 上 下 下	1	—	—	—	—	—	—	—	—	—	—
	下 下 長 長 松 松 上 上	—	—	—	—	—	—	—	—	—	—	—
	内 内 野 野 本 本 田 田	—	—	—	—	—	—	—	—	—	—	—
	更 更 埴 埴 上 上 下 下	1	—	—	—	—	—	—	—	—	—	—
	下 下 長 長 松 松 上 上	—										

中華民國二十一年十一月二十八日

中華民國二十一年十一月二十八日

線 裡 貝

中華民國二十一年十一月二十八日

中華民國二十一年十一月二十八日

中華民國二十一年十一月二十八日

中華民國二十一年十一月二十八日

