

163

愛媛縣令規類纂

上卷

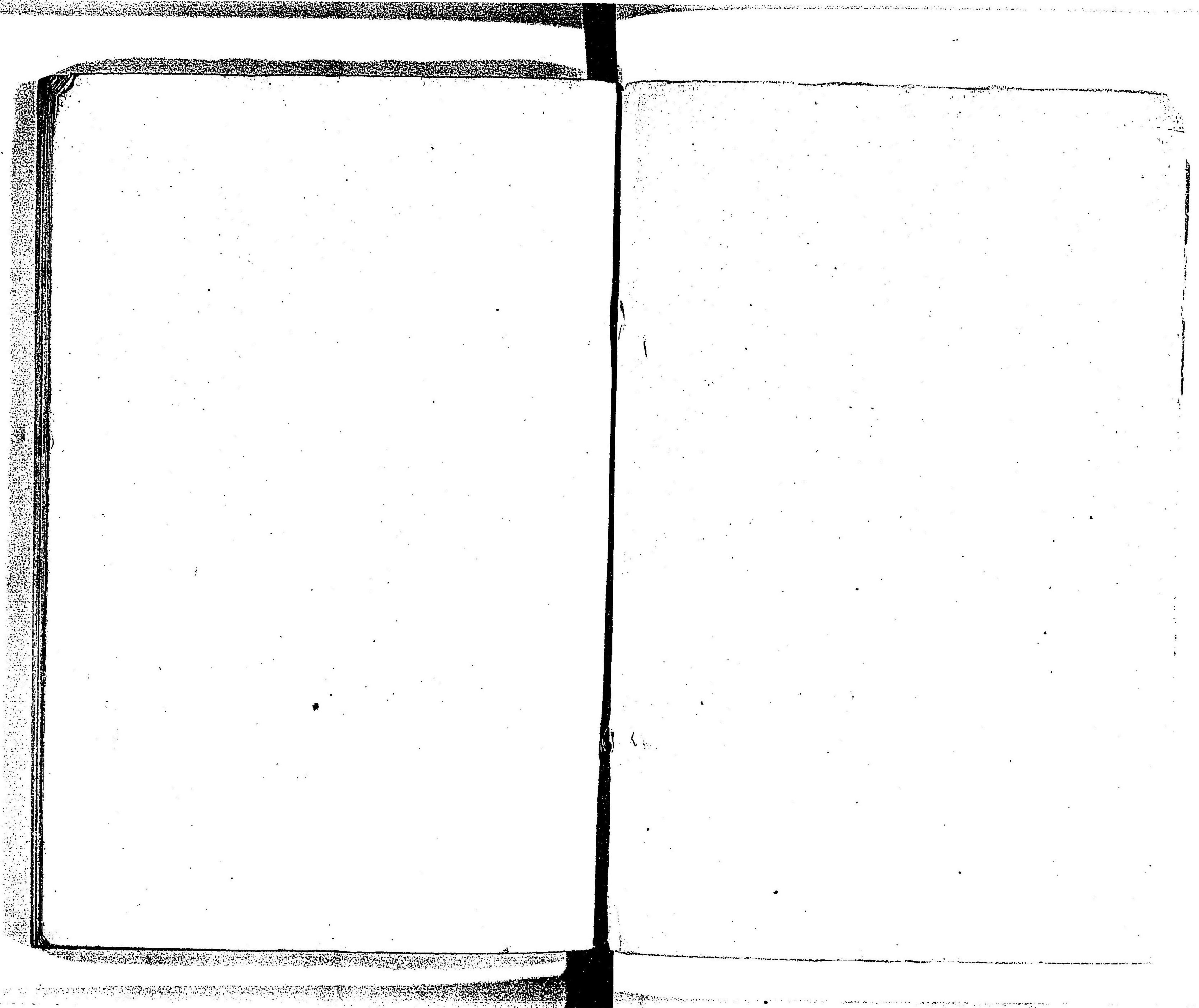

明治中興 朝廷收藩封置府縣地



度於是乎煥然一新府縣遵中朝憲章施

行政令大文愈開而法制愈密二十餘年

來所頒下諭連篇累牘寔以繁多矣有

司臨事翻檢文書堆案頗苦其煩雜是以

本縣嚮命委員彙集成編以備省覽委員

黽勉從事拮据綴緝閱數月而竣成一巨

冊諸令諭類從部屬條分縷晰某事某例

一覽可了至其因革增損之由亦皆悉備
詩云不愆不忘率由舊章今此編人々奉
為率由之法以期其無愆無忘則其有益
於治務也大矣豈獨便于有司檢尋而已
也哉及刊成為弁數言云

明治二十九年一月

愛媛縣知事小牧昌業撰

大西量平書

愛媛縣令規類纂

凡例

- 一本書ハ明治六年本縣設置ノ初メヨリ明治二十七年十二月三十
一日ニ至ル本縣布達、達、縣令、訓令、告示、告諭及報告等ニシテ
同日ノ現行ニ係ルモノヲ蒐輯ス但訓令及内訓中事ノ秘密ニ屬
スルモノハ之ヲ除ク
- 一令達中公布式新聞ニ登載シタルモノ及公布式制定以前公ケニ
配付シタルモノハ冒頭ニ重圈(◎)ヲ付シ書取ヲ以テシタルモノ
ハ單圈(○)ヲ付ス
- 一加除改廢ニ係ル條項字句ハ直チニ訂正ヲ加ヘ其ノ事由ヲ欄外
ニ記載シ官廳ノ廢置、職制ノ改正ニ依リ名稱ノ變更シタルモノ
ハ「」ヲ加ヘ消滅シタル字句ハ右傍ニ「」ヲ付ス
- 明治廿八年五月

愛媛縣內務部第一課

凡例

1113

99-010

索引總目

明治六年
明治七年
明治八年
明治九年
明治十年
明治十一年
明治十二年
明治十三年
明治十四年
明治十五年
明治十六年
明治十七年
明治十八年
明治十九年

一
全
二
四
五
六
七
九
二
五
一
八
二
六
三
〇

索引頁

索引總目

明治二十年	三六
明治二十一年	四二
明治二十二年	四八
明治二十三年	五四
明治二十四年	六一
明治二十五年	六九
明治二十六年	八〇
明治二十七年	八九

索引總目終

索引

明治六年

布達

第六十五號	益會中手踊にわかノ類興行禁止	(下)	九五
第六十五號	曆法改正ニ付新年拜賀諸取引等新曆ニ據ラシム	(下)	一一〇
第六十號	道路修繕掃除方各持場ニ於テ注意セシム	(下)	七八九
第六十一號	牛及雞犬ヲ闘ハシ遊樂ニ供スル等ノ事之ナキ様告諭	(下)	七三

達

番	外 人民願伺届等戸長與印ヲ要ス	(上)	五三三
八月十三日	人民願伺届ニ區戸長ノ添書ヲ付セシム	(上)	五三三

明治七年

布達

乾第四十號	僧侶定籍ノ節寺院ニ籍ヲ定ムルヲ得ス	(下)	一〇三三
-------	-------------------	-----	------

乾第四十一號	士族卒ノ未丁年又ハ戶主ヨリ差出ス願伺届ハ後見人ノ連署ヲ要ス	(下)	一〇二五
乾第四十五號	戶主ハ必ス實印ヲ所持セシム	(上)	五四三
乾第四十八號	僧侶蓄髮妻帯ハ宗規ヲ以テ束縛スルヲ得ス	(下)	一〇一九
乾第五十六號	道路並木ヲ伐採スル者取締方	(下)	七八九
乾第六十號	寺院願伺届等ニ郡區宗派及職名ヲ詳記セシム	(下)	一〇二〇
乾第六十六號	荷車及人力車渡世ノ者田畑ヲ踏荒シ市中ヲ馳驅スルヲナカシム	(下)	七七二
乾第九十四號	祭典ノ節神輿儀衛行列等猥ケ間敷儀相成ラス	(下)	一〇〇一
乾第四百十七號	契約証書ニハ凡テ太陽曆ヲ用ヒシム	(下)	一一一〇
達			
坤第六十一號	相撲並ニ芝居興行中未明ヨリ太鼓打鳴ノ義相成ラス	(下)	七八
坤第九十六號	神官僧侶筋立サル祈禱祈念等ヲ爲ス者取締方	(下)	九八二
坤第三百二十二號	申牒へ添付スル繪圖面ハ成ルヘク縮寫差出サシム	(上)	五一四
坤第三百二十九號	布達揭示所ハ見安様建築セシム	(上)	五二二

明治八年

布達

乾第五十號	實印ヲ他人へ預クルノナキ様注意セシム	(上)	五四四
乾第七十九號	諸願伺再三繼續シテ差出ノ節認方	(上)	五一四
乾第八十二號	荷車ニテ過量ノ物品運輸相成ラス	(下)	七七三
乾第八十六號	改曆ニ付文書言辭上凡テ太陽曆ヲ用ヒシム	(下)	一一一〇
乾第二百二十六號	縣社以下祠官掌選舉心得方	(下)	一〇〇二
乾第三百三十號	各神社トモ永年不變ノ祭日ヲ決定セシム	(下)	一〇〇二
乾第三百三十四號	七歳以下ノ兒女ニ守札ヲ付セシム	(下)	七六
乾第三百五十八號	米穀製法改良方告諭	(下)	八一五
乾第四百七十八號	貸坐敷藝娼妓ノ三種稅ハ賦金ト稱ス	(下)	八二
達			
坤第八十七號	浦役人心得	(下)	七三一
坤第九十一號	外國人通行ノ節取締方	(下)	一一〇一
坤第九十九號	諸願伺再三繼續差出ノ節區戶長注意方	(上)	五一五
坤第一百七號	民有地沙入等へ漁業禁止ノ制札取設方	(下)	八五〇
坤第一百十四號	外國人國內通行ノ節取締方及旅行免狀雛形	(下)	一一〇一
坤第一百廿七號	官廳雇外國人旅行免狀雛形	(下)	一一〇四
坤第一百八十號	賞譽辭令書及品物下賜ノ節受書ヲ差出サシム	(下)	一〇七七

明治九年

布達

- 乾第十六號 兒童ヲシテ「子ツキ」或「ノンガリ」ノ遊戯ヲ爲サシメサル様告諭 (下) 七七
 - 乾第廿二號 人民諸願何等副書捺印ニ不及 (上) 五二五
 - 乾第四十六號 寺院諸願何屆共總テ宗名ヲ記載セシム (下) 一一〇
 - 乾第七十一號 富興行ニ類似ノ所業ヲ戒ム (下) 七八
 - 乾第八十七號 僧尼定籍ノ上ハ住職中寺院へ居住ノ儀從前ノ通トス (下) 一〇二〇
 - 乾第百十四號 社寺財產取締方 (下) 九八三
 - 乾第百十七號 神輿昇丁ハ雇夫四五名ヨリ七八名ニ限ル (下) 一〇〇二
 - 乾第百卅六號 戶主タル被後見人ノ財產賣買等ニ關スル証書ハ後見人ノ外親族
戶主三名以上連署セシム (下) 一〇二五
 - 乾第百卅八號 二三男ニテ苗字ヲ異ニスルモノ戶主同一ノ苗字ニ引直サシム (下) 一〇七六
- 達
- 坤第三十七號 願何屆へ區戶長與印ノ際年月日明記セシム (上) 五二五
 - 坤第四十五號 山林原野池溝等所有定方 (下) 七二六

達(書取)

- 十月三十日 喜多郡肱川ニ流出スル筏長幅ノ程度 (下) 六六八

明治十年

布達

- 甲第三十三號 家督相續養子女婚姻等願書ニ親族連署ノ節等親ヲ記載セシム (下) 一〇二六
- 甲第五十四號 賣藥營業出願方心得 (下) 三二五
- 甲第七十八號 死跡相續ハ死後五十日內ニ願届出シム (下) 一〇三二

甲 第百廿五號 縣社以下祭典日ノ變更及届出方 (下) 一〇〇五
甲 第百卅五號 賣藥行商出願方 (下) 三三四

達

乙 第二十號 地所字名記載方 (下) 七一七
乙 第百十二號 各人民代人ヲ以テ金錢受取方申出ノ節ハ委任狀ヲ持參セシム (中) 二二三
乙 第二百一號 縣社以下神社什物取締方 (下) 一〇二〇
丙 第七十二號 說教執行ノ節ハ區務所へ届出シム (下) 九八四

明治十一年

布達

甲 第四號 社寺境内ノ樹木ハ努メテ之ヲ保存セシム (下) 九八四
甲 第七號 盜難届出ノ節詳明スヘキ事項 (下) 四〇
甲 第三十九號 縣社以下神輿渡御ノ節帶刀ヲ許シ届出シム (下) 一〇〇五
甲 第九十九號 荷車中大七以上以下ノ區分 (中) 一二六八
甲 第百十九號 盜難届中ニ商品非商品ノ區別ヲ記載セシム (下) 四〇
甲 第百廿一號 管内ノ婦女他管ニ於テ藝娼妓營業ヲナサントスルルハ警察署分

署ノ添書ヲ受ケシム (下) 八二
甲 第百廿九號 神社祭典神輿渡御ノ節獅子遣ヒ太鼓等ヲ奉納セントスルルハ氏子協議ノ上誓書ヲ差出サシム (下) 一〇〇五

達

乙 第四十九號 三角測量ノ節障礙ノ竹木伐採ノ義ニ付心得方 (下) 六八〇
乙 第百卅四號 郡長職務心得 (上) 一
乙 第百卅五號 郡役所印及雛形 (上) 五四四
乙 第百五十一號 郡長書記官印寸法及調製代價制限 (上) 五四五

達(書取)

二月十二日 各課雇ハ三大節參賀ニ及ハス (下) 一一二

明治十二年

布達

甲 第十五號 叙勳者履歷届出心得 (下) 一〇八二
甲 第二十一號 士族家督相續養子貫屬替ノ義自今出願ニ及ハス (下) 一〇二六

- 甲 第八十一號 神官選舉出願並進退届方 (下) 一〇〇七
- 甲 第九十一號 明治二年八月公布以前神服佛堂ニ粧飾セル菊御紋其儘存置不苦 (下) 九八五
- 甲 第一百六十九號 西洋形商船海員雇入雇止証書用紙拂下 (下) 七三二
- 甲 第二百十九號 社寺維持並神官住職ノ給料祭典費等神官住職氏子檀家ノ協議ニ任セシム (下) 九八五

達

- 乙 第二十五號 郡役所事務取扱手續 (上) 一二五
- 乙 第四十八號 郡書記參廳歸郡ノ節届方 (上) 二八
- 乙 第五十三號 郡長以下辭表ハ自今副書ヲ要セス (上) 二一八
- 乙 第六十二號 文書往復規程 (上) 五三四
- 乙 第七十七號 郵便脚夫通行ノ節渡船人心得方 (下) 八〇九
- 乙 第一百廿一號 郡區役所ヨリ他府縣等ヘ文書往復心得方 (上) 五三六
- 乙 第一百三十四號 府縣郡役所ヘ送達スル郵便物表書ニ宛名所在ノ地名ヲ明記セシム (下) 七一八
- 乙 第一百五十三號 寺院附屬ノ佛器什物取調心得方 (下) 一〇二一
- 乙 第一百七十六號 郡長處分シテ後縣廳ヘ報告スヘキ事件中其期限ヲ定示セサルモノハ月末ニ取總メ差出サシム (上) 五四八
- 乙 第二百卅一號 社寺明細帳取調方及雛形 (下) 九八五

- 乙 第二百六十六號 勳位及從軍記章ヲ有スル者處刑ヲ受ケタル戸長届出方 (下) 一〇八五
- 乙 第二百七十六號 船籍簿調製方 (下) 七三三
- 乙 第二百八十二號 市街輻濶ノ地ニ於テ牛豚ヲ豢養スル者ハ當分郊外ヘ引拂ハシム (下) 八四二
- 乙 第二百廿五號 本人在籍地外ニ係ル部分木植付願及官地拜借願等與書ハ双方戸長連署セシム (下) 六四一
- 乙 第三百卅五號 乳汁搾取用ノ飼牛ハ人家稠密ノ場所ニテモ差許スルヘシトス (下) 八四三
- 乙 第三百六十六號 郡長其區内ニ告示ヲ發シ又ハ戸長ニ命令ヲ發シタルキハ報告セシム (上) 五四八
- 乙 第四百號 府縣社以下神官進退ノ節辭令書交付ヲ廢シ自今願書ヘ指令ス (下) 一〇〇七
- 乙 第四百十八號 縣會議員異動報告方 (中) 五

達(書取)

- 六月十九日 官吏ノ家族等虎列拉病ニ罹リタルトキ出務方心得 (上) 二八
- 警 第二十五號 勅使參向ノ節警備方規則 (上) 二九

明治十三年

布達

- 甲 第二十六號 郡市町村名稱及郡役所位置 (上) 三五四

甲第七十四號	官林接續ノ私林伐採并官林内材木運搬ノ節届出方	(下)	六六〇
甲第九十一號	縣下新居郡新居浦ノ内御代島へ等燈建築ニ付燈費徴收	(下)	八一三
甲第三百三十六號	發疹室扶私腸室扶私兩症ノ辨識	(下)	二一七
甲第六十號	他町村ニテ地所ヲ有スルモノハ其所在地反別地租等ヲ本籍戸長へ届出シム	(中)	五
甲第八十六號	古墳發見ノ節御届出方	(下)	三七二
甲第八十七號	川石拾取出願方	(下)	六七九
甲第九十一號	醫藥稅則營業心得方	(中)	一二三

達

乙第二十一號	中小學校敷地無代價下渡方及制限	(下)	六四一
乙第二十五號	郡町村公文類保存方	(上)	八二六
乙第二十九號	枯損木届出方	(下)	六六〇
乙第四十六號	菊御紋章取締方注意	(下)	九五
乙第八十一號	賣藥營業者廢業又ハ禁止ノ節通知方	(下)	三三四
乙第一百號	社寺及佛堂創建并再興出願方	(下)	九九〇
乙第一百一號	官木盜伐ニ罹リタル片届出方	(下)	六六〇
乙第一百二號	賣藥營業廢業禁止ノ節通知方ノ義ニ付心得	(下)	三三五

乙第一百十四號	本願寺派説教場設立并教會結社願管長添書無之分ハ受理セス	(下)	一〇二一
乙第一百廿二號	他町村ニテ所有スル地所届出ノ節取扱方	(中)	五
乙第一百四十五號	米穀及俵製改良方法相立届出シム	(下)	八一五
丙第七號	郡役所衛生事務擔當吏選定及届出方	(上)	一四四
丙第九號	賣藥營業者轉居ノ節鑑札取扱手續	(下)	三三五
丙第十三號	郡長ヨリ諸裁判所へ往復スル文体	(上)	五一五
丙第五十一號	社寺明細取調心得第十一項届方注意	(下)	九九一
丙第一百五十四號	藥劑又ハ飲食物中毒届出方	(下)	三五五

報告

丙第二十號	海外採券願ニ本廳ノ明證ヲ請ハントスル者書面差出方	(下)	一二八
-------	--------------------------	-----	-----

達(書取)

會第九五一六號	郡役所經費ヲ以テ書籍雜誌類購求方	(中)	一六七
發第九七二號	官吏ノ家族等發疹室扶斯ニ罹リタル片モ十二年六月十九日無號達ノ通心得シム	(上)	三〇
庶第三七七號	西洋形船舶海員雇入雇止證書小形用紙下渡方	(下)	七三四

明治十四年

布達

甲 第二號	山林繁殖方論達	六六〇
甲 第二十四號	宅地耕地等へ建物新築建替ノ際豫メ隣地關係ノモノへ協議ヲ遂ケシム	六八三
甲 第三十六號	田用引水ヲ路上ニ溢流セサラシム	七九一
甲 第四十號	諸王子等ノ古墳發見ノ節届出方	三七二
甲 第四十五號	石風呂營業出願手續	一三九
甲 第五十二號	マツチ製造營業出願方及心得	七
甲 第六十六號	河海内ノ土石并砂拂下願手續	六七九
甲 第九十五號	野犬毆殺出願方	七三
甲 第九十六號	遊犬獵犬保護及毆殺手續	七三
甲 第一百號	飲水取締規則	三五五
甲 第一百五號	戸主及建物所有者印鑑届出方	五四五
甲 第一百七號	一村市内轉居モ其時々戸長へ届出シム	一〇三三
甲 第一百五十三號	産婆營業取締規則	三〇六

甲 第一百五十四號	揉治營業取締規則	三〇七
甲 第一百五十七號	地方稅中營業取締規則	一五二
甲 第一百六十五號	路上ニテ男女混同手踊にわか類一切不相成	九六
甲 第一百九十八號	士族當主除族ノ刑ニ處セラレタルモノハ族稱廢絶ト心得シム	一〇三三
甲 第二百號	人力車一人乘二人乗ノ區別	一二六八
甲 第二百零一號	酒類受賣ヲナスモノハ一般卸小賣ノ例ニヨリ課稅ス	一三
甲 第二百零九號	飲食物及玩弄品着色料取締規則	三五七
甲 第二百零八號	縣會議員辭任ノ節ハ辭表ヲ差出サシム	六
甲 第二百零七號	水上警察區ヲ設ケ巡查并巡邏船配置	四四九
甲 第二百零四號	警察官所用ニ紛敷提灯ノ徽章ヲ用ユ可カラス	九七

達

乙 第五十二號	河海土石等拂下出願ノ節戸長取調具申方	六八〇
乙 第七十五號	飲水取締規則第二條但書ニ據リ届出ノ節心得方	三五九
乙 第八十二號	戸長役場ニ印鑑帳ヲ備ヘシム	五四五
乙 第一百十號	賣藥請賣ヲ爲スモノハ一般卸小賣ノ例ニヨリ課稅ス	一三
乙 第一百十六號	男女混同手踊ノ義神事大祭等ノ節ニ限リ出願セシム	九七
乙 第一百三十六號	社寺及佛堂創立再興等出願ノ節取調手續	九九一

丙第五號	官有倒木取拂方心得	(下)	六六一
丙第七號	郡長委任條件更正ニ付取扱方心得	(上)	一四四
丙第八號	郡長委任條件修正追加ノ節公達例規ニ據テ取扱明瞭ナルモノハ別段手續ヲ垂示セス	(上)	一四五
丙第十九號	賣藥營業者轉居改名鑑札書換願出ノ節取扱方	(下)	三三六
丙第二十三號	郡書記中學務擔任者選定方	(上)	一四五
丙第三十三號	石風呂營業出願取扱方	(下)	一四二
丙第四十四號	郡役所建副修繕等工事會計年度ヲ跨ルモノ取扱方及書式	(中)	一六七
丙第七十九號	和歌山縣ニ於テ許可ヲ得タル賣藥營業者廢業又ハ禁止ノ節行商鑑札取扱方	(下)	三三六
丙第一百號	地方稅ニ關スル各種營業鑑札滿期引揚ノ分斷裁公賣方	(中)	五五二
丙第一百八號	神事雨乞等ノ爲メ猥褻ニ涉ラサル路上手踊ノ類ハ禁止ノ限ニアラス	(下)	九六
丙第一百十一號	郡長事務受渡規則	(上)	一四五
丙第一百十二號	小學校教員心得	(下)	五二七
丙第一百二十三號	郡役所脚夫賃勘定整理方	(中)	一六九
丙第一百四十六號	郡長職務條目中倒木枯木ノ解	(下)	六六二

八月十六日 産婆針治療治營業許否取扱方 (下) 三〇八

達(書取)

達警第千二百二號 警察上功勞アル一般人民ヘノ賞狀下付手續 (下) 一〇七七
 庶第一七八三號 國幣社神官ヲシテ縣社以下ノ祠官等ヲ兼務セシムルハ郡長委任外ニ付心得違ナキ様注意セシム (下) 一〇〇七
 警第百二十八號 水上警察規則 (上) 三〇

明治十五年

布達

甲第二十六號 市街内埋葬地新葬禁止 (下) 三七二
 甲第三十三號 邸内ノ井溝等危險ノ場所ヘハ蓋又ハ防圍ヲ爲サシム (下) 七六
 甲第五十號 盜難届ハ刑法施行後ト雖モ之ヲ差出スヲ要ス (下) 四一
 甲第九十號 市街内新葬禁止ハ土葬ニ限ル (下) 三七三
 甲第百二十四號 社寺再建修繕等ノ名義ヲ借リ財物ヲ醜集シ富籤ニ類スル所爲ヲナスヲ禁ス (下) 七八
 甲第百二十七號 學校職員心得 (下) 五九〇

甲第二百二十八號	漂着物及流失物等届出ノ節凡テ代價ヲ記載セシム	(下)	七六〇
甲第三百三十號	町村分令等ニヨリ氏子去就ノ節届方	(下)	一〇〇七
甲第三百三十七號	不用土地家屋處分法	(中)	六〇六
甲第三百五十號	各警察署ニテ戸口調査實施ニ付心得違ナカシム	(下)	七六
甲第三百九十二號	地方稅中年稅毛位端數徵收方	(中)	六六
甲第三百九十五號	縣社以下神官選舉ノ節ハ皇典講究所卒業証書寫等ヲ副ヘ出願セシム	(下)	一〇〇八
甲第二百九號	地籍編纂規則	(下)	六一〇
甲第二百十二號	幼年者ノ財產處分ノ節ハ後見人ハ有無ニ拘ハラス親族三名連署セシム	(下)	一〇二五
甲第二百廿六號	社寺守札及神佛號ヲ記載セル畫像ハ其社寺ノ外出板不相成	(下)	一
甲第二百四十八號	神社附屬ノ講社結集ノ節ハ出願セシム	(下)	一〇〇八
甲第二百九十一號	西洋形船舶ヲ製造シタルルハ所轄郡役所ヘ届出航海証ヲ受ケ三津ヶ濱ヘ回漕セシム	(下)	七三四
達(書取)			
乙第一號	金穀貸下アル者ノ身代限り其他異動届方及年賦延出願ノ者取扱方	(中)	一〇九〇

乙第八號	遊興弄戲ニ屬スル集會ノ爲メ學校々舎ヲ使用スルモノ取締方	(下)	五九〇
乙第二十二號	士族ノ戸主五十歳未満ノ者猥リニ退隱不相成	(下)	一〇二六
乙第四十六號	寄留人願伺届ノ内郡戸長ノ取扱ニ屬スルモノ處分ノ上本籍へ通報方	(上)	一四八
乙第八十二號	郵便書信配達ノ際轉任等ノ者取調方依頼ノ節ハ迅速之ニ應セシム	(上)	七一八
乙第九十一號	統計材料蒐集注意方	(上)	五四八
乙第九十九號	徵兵入營并豫備後備點呼ノ節參集ニ應セサル者取扱方	(下)	九〇六
乙第一百號	社寺境内外伐木取扱概則	(下)	九九二
乙第一百三十二號	社寺創立再興等許可ノ分ノ建築落成期限	(下)	九九三
乙第一百四十號	警部巡查門戸標札離形	(上)	二六三
乙第一百四十四號	埋火葬場接近ノ地家屋新築セサル様諭告	(下)	三七二
乙第一百四十五號	諸會社其他營業興廢ノ節警察及分署へ通知方	(下)	一五五
乙第一百五十三號	賣藥受賣行商營業者鑑札書換出願ノ節取扱方	(下)	三三六
乙第一百五十六號	郡役所衛生事務條項	(上)	一四八
乙第九十六號	西洋形船舶航海證離形	(下)	七三五
乙第八十五號	異常ノ天災地變具申方	(下)	四一
乙第一百一號	縣立町村立學校職員三大節拜賀ニ及ハス賀表ノミ差出サシム	(下)	一一三

丙 第一百八號 米鹽俵製荷造改良方諭告 (下) 八二六
二月二十四日 官有地損木届出方 (下) 六六二

告示

八月廿五日 虎列拉、霍亂、急性腸加多兒各種症狀比較ノ要略 (下) 二二〇
九月廿八日 巡查教習所設置 (上) 二五三

達(書取)

警 第一二號 巡查現行犯ヲ逮捕シタルルハ可成戸長ニ引渡サス司法警察官ニ
引致セシム (下) 一六八
第一六〇〇號 酒精再溜酒精販賣ノ節ハ製藥免許ヲ受クヘキ義ト心得シム (下) 三三七
警 第四十五號 警察官門戶標札様式 (上) 二六三

明治十六年

布達

甲 第二十一號 河豚販賣禁止 (下) 三五九
甲 第二十五號 路傍厠園取締規則 (下) 七九一

甲 第五十三號 河川へ水門、堰及埋樋等新設出願方 (下) 六六八

甲 第七十二號 賣藥印紙ハ隨時検査ス (中) 一二六四

甲 第八十八號 傳染病患者届出手續 (下) 二二二

甲 第九十四號 道路橋梁河海堤防水刎修繕等ハ種類ニ依リ許可ヲ受ケシム (下) 六八三

甲 第九十六號 公立松山病院ヲ縣立松山病院ト改稱ス (下) 二八九

甲 第九十九號 日本形船舶鑑札申受其他手續 (中) 一二六五

甲 第一百一號 戶籍上異動加除ニ關スル事件及社寺與廢移轉神官進退等無遺漏
願届出シム (下) 一〇三四

甲 第一百三號 水門、堰、埋樋等從來ハ形体ヲ變更スルモノハ許可ヲ受ケシム (下) 六六九

甲 第一百四十四號 地籍編纂管内一般着手 (下) 六三九

甲 第一百四十五號 日本形船舶定繫場ヲ戶長役場へ届出シム (下) 七三五

甲 第一百五十七號 師範學校附屬小學校開設 (下) 四〇二

甲 第一百七十八號 地種變換手續 (下) 六〇〇

達

乙 第五號 養牛罷丸、裁、振實施調査方 (下) 八四四

乙 第十一號 北海道移住出願ノ者取扱心得 (下) 一一二八

乙 第十九號 廢嫡願取扱心得 (下) 一〇二七

乙第五十一號	德行奇特者取調心得	(下)	一〇七八
乙第六十四號	町村地籍全圖調製心得	(下)	六三九
乙第六十六號	無籍在監人就籍取計方	(下)	一〇三四
乙第七十九號	京都府下諸營業人免許鑑札毎年引替付與ノ筈ニ付年度違ノ鑑札ヲ所持スルモノアルトキハ其營業ヲ差止メ鑑札ヲ引上ケシム	(中)	一三
乙第八十三號	陸海軍恩給及扶助料ヲ受クルモノ公權ヲ剝奪又ハ停止セラレタルル片届出方	(上)	三二二
乙第一百十一號	國縣道等級假定	(下)	七九五
乙第一百十二號	官報掲載事件通知方	(上)	五四九
乙第一百廿六號	徵兵及徵發等ノ事務ハ平素慎重注意セシム	(下)	九〇六
乙第一百九十號	樺戸集治監看守押丁歸省又ハ歸署延期出願ノ爲メ戸長ノ証明又ハ通信ヲ乞フトキ取扱方	(上)	二六四
丙第五號	傳染病患者届書差出方	(下)	二二一
丙第二十五號	路傍厠圍取扱手續	(下)	七九四
丙第八十五號	免稅船烙印ハ舳外ノ左側へ烙印ス	(中)	一二六六
丙第八十九號	郡役所金錢出納記簿條規	(中)	二二三
丙第九十一號	賣藥許可ノ後其形容ヲ變換シ販賣スル者モ別ニ鑑札ヲ受ケシム	(下)	三三七
丙第一百一號	賣藥受賣及行商鑑札五方以上ノ雖モ便宜記載不苦	(下)	三三八

丙第一百十二號 勘定書用紙雛形

告示

告第二十四號	兵役忌避ノ爲廢縮ニ關スル告諭	(下)	一〇二七
告第四十六號	河豚販賣禁止ニ付諭告	(下)	三五九
告第二百十四號	家名相續ノ節ト雖モ建物質入書入規則并賣買讓渡規則ノ手續ヲ履行セシム	(下)	一〇二八

報告

第十一號	屍體解剖出願手續	(下)	三〇九
------	----------	-----	-----

達(書取)

一月廿二日	耕牛墨丸取扱獎勵方	(下)	八四三
庶第二〇九九號	戶籍上戸長限リ取扱フヘキ事項	(下)	一〇三三
四月六日	内務省へ進達スル文書封皮記載方	(上)	一五〇
警第二十六號	各警察分署へ小使雇入不苦	(中)	一六九
警第二十七號	警察事務定則	(上)	三四
警第二十八號	他府縣ニ於テ貸坐取營業スルモノ添翰願出ノ節取扱方	(下)	八二

明治十七年

布達

甲 第七號	古物商取締細則	(下)	九七
甲 第二十三號	酢元ニ供スル酒類製造者ハ酒造營業人心得書ニ依ラシム	(中)	一一七七
甲 第三十一號	本縣布達中健康ヲ保護スルノ規則トナスモノ及其制裁	(下)	一五六
甲 第三十二號	本縣布達中警察ノ規則トナスモノ及其制裁	(下)	一五七
甲 第四十六號	盜火難警戒ノ爲メ夜回ヲ爲サントスル者届方及心得	(下)	四一
甲 第四十八號	火難届書式及届出期限	(下)	四二
甲 第四十九號	寺院佛像他管持出開帳出願方	(下)	一〇二二
甲 第七十九號	質屋取締細則	(下)	一一三
甲 第八十四號	西洋形造船所ヲ設置スルモノ届方	(下)	七三六
甲 第九十六號	貸下金アル者旅行ノ節ハ代理者ヲ定メ届出シム	(中)	一〇九三
甲 第一百十三號	商船々燈點火ノ義ニ付論達	(下)	七三七
甲 第一百十八號	証券印紙貼用同様式	(中)	一二七二
甲 第一百三十號	人民願届ハ戸長役場及ヒ郡役所ヲ經由シ差出サシム	(上)	五三六

甲 第三百三十二號	墓地内ニアル樹木ハ民有ト雖モ勝手ニ伐採不相成	(下)	三七三
甲 第三百五十號	社寺境内及堂宇敷地等ノ種類變換願出方	(下)	九九三
甲 第三百五十五號	獸畜埋瘞及燒棄場設置方	(下)	三九一
甲 第三百六十號	米麥鹽醬油等賣却高各營業人ヨリ届出方	(下)	九五四
甲 第三百七十四號	銃砲射の出願方	(下)	一一三
甲 第三百八十六號	質屋貸金并流品賣却代價十錢以下ハ合併記帳スルモノ不苦	(下)	一二八
甲 第三百九十二號	產婆學修業ノ者内務省免狀出願方	(下)	三一
甲 第三百九十九號	官有堤塘竹林貸渡規則	(下)	六六九
甲 第二百二號	銀行頭取諸會社長交換家名相續等ノ節既ニ印紙貼用シタル帳簿其儘使用不苦	(中)	一二七六
甲 第二百十三號	學事ニ關スル履歷書進達書式	(上)	五二〇
甲 第二百十四號	社寺寶物古文書等ヲ金銀貸借ノ抵當トナサントスル并出願方	(下)	九九四
甲 第二百十六號	墓地及埋葬取締細則	(下)	三七四
達				
乙 第八號	失踪逃亡死亡及絶家ノ財産保管方	(下)	一〇二九
乙 第四十二號	地籍取調心得	(下)	六四〇
乙 第四十四號	北海道移住取締方	(下)	一一二九

- 乙第五十五號 人民ニテ法律規則遵守上疑惑ノ廉ハ戸長ニ指示ヲ求メ戸長岐疑アルルハ伺出シム (上) 八三九
- 乙第六十四號 夫死亡跡遺妻和續ノ義ハ子女又ハ生前養子女無之者ニ限ル (下) 一〇二八
- 乙第六十五號 本縣在籍者警視廳巡査志願ノ節証明方及誓式 (下) 一〇七四
- 乙第六十二號 神社祭典神輿渡御ノ節不穩ノ舉動ナキ様注意方 (下) 一〇〇八
- 乙第六十三號 舊海軍退隱令ニ依リ退隱料及扶助料ヲ受クル者金額授受方 (上) 三三三
- 乙第七十四號 年長者ヲ養子トナスヘカラス (下) 一〇二四
- 乙第九十號 祠宇并寺院創立再興復舊廢合其他財産ニ關スル願ハ管長ノ添書ヲ要ス (下) 九九四
- 乙第九十五號 士官學校及教導團生徒入校入團前徵兵ニ關スル取扱方 (下) 九〇六
- 乙第二百十八號 眞宗本願寺木寺ハ本寺住職連署セス (下) 一〇二二
- 乙第二百廿一號 陸軍武官傷痍扶助料及死亡者祭葬并家族扶助概則ニ掲グル金員授受手續 (上) 三三三
- 乙第二百廿四號 墓地及火葬場管理撰定方并費用收支法 (下) 三八四
- 丙第二號 賣藥營業鑑札書替願出ノ節ハ受賣行商鑑札モ書替ヲ出願セシム (下) 三三八
- 丙第二十一號 免稅船證書記載心得 (中) 一二六七
- 丙第三十四號 郡書記中學務擔任ノ者開申書式 (下) 五一七
- 丙第四十七號 開業醫師犯罪受刑及身代限等届出方 (下) 三一〇

告示

- 丙第四十八號 後備兵點呼ノ節召集地へ郡書記ヲ派遣セシム (下) 九七五
 - 丙第四十九號 日本形船舶石數測定方法 (下) 七三八
 - 丙第六十五號 墓地内ニ在ル樹木伐採届出ノ節ハ不都合ナキ様注意セシム (下) 三七三
- 告示
- 告第二號 行軍演習及軍艦滯泊ノ節人民心得方 (下) 九七五
 - 告第四十號 他府縣ニ寄留中其府縣へ陸海軍諸生徒入學志願書ヲ差出スルハ本縣へモ届出シム (下) 九一八
 - 告第一百十六號 船燈ニハ石炭油ノ如キ危険質ノモノヲ使用セサル様注意セシム (下) 七四〇
 - 告第一百三十三號 陸軍下士卒在營中歸省願歸營延期願書式 (上) 五一八
 - 告第四百十號 螟蟲畧説及豫防驅除法 (下) 八一六
- 達(書取)
- 一月廿一日 徵發ニ係ル出張官心得内規 (下) 九五一
 - 警第一號 古物商取締條例并ニ細則ニ係ル取扱手續 (下) 一〇六
 - 三月四日 郡長參廳セントスルルハ豫メ經伺セシム (上) 七一
 - 警第十七號 質屋取締規則取扱手續ハ古物商取扱手續ニ準セシム (下) 一一三
 - 警第二十號 夜回火番鑑札下與方 (下) 四一一

發第二三九號	海員雇入雇止事務取扱手續	(下)	七三六
訓第八一五三號	己人使用ノ爲メ里道變更相成ラス	(下)	七九六
第五六號	海員雇止證書寫保存ノ用紙無代拂下	(下)	七四〇
警第六十九號	銃砲射的取締標準	(下)	八
警第四十四號	流質品賣捌所ハ古物商ト各別ニ許可方	(下)	一二八
警第四十八號	流質品行商鑑札記載方	(下)	一二八
警第五十五號	墓地及埋葬取締心得	(下)	三八五

明治十八年

布達

甲第五號	醫師ニ於テ麻疹患者ヲ診察セシムル届出方	(下)	二三一
甲第九號	全業者組合準則	(下)	八九八
甲第十號	摺付木製造ニ黃燐ヲ用ユルヲ禁ス	(下)	一四
甲第十七號	茅野秣場火入取締方	(下)	六六二
甲第三十八號	借家住居ノモノ借受轉居共戸長ヘ届出シム	(下)	一〇三四
甲第三十九號	競馬闘牛ヲナサントスルモノハ出願方	(下)	七四
甲第五十九號	樺太島漁業出稼ノモノハ許可ヲ受ケシム	(下)	八五〇

甲第八十六號	菓子營業人心得書	(中)	一二五七
甲第八十七號	勸業諮問會設置及規則	(下)	九〇一
甲第九十號	土地所有者其戸長役場管轄内ニ住居セサル并納稅代人設置方	(中)	一二八〇
甲第一百號	諸貸下金ノ抵當タル山林田畑等罹災ノ節届出方	(中)	一〇九四
甲第一百廿一號	全業組合規則ハ重要物産ニ限り適用	(下)	九〇五
甲第一百廿八號	徵兵ニ係ル書類用紙	(上)	五二二
甲第一百廿九號	娼妓徵毒検査規則	(下)	八三
甲第一百卅七號	堤上堤腹仕用規則	(下)	六七三
甲第一百六十五號	官林内ニ道路溝渠社寺學校等新設變更出願方	(下)	六六四

達

乙第七號	埋火葬場管理者選定迄ハ戸長ニ於テ假ニ管理者ヲ設ケ不苦	(下)	三八七
乙第八號	戸長役場ニ可備置地租ニ關スル諸帳簿様式	(中)	二九九
乙第二十一號	麻疹患者醫師ヨリ届出ノ節進達方	(下)	二三二
乙第二十六號	學校生徒取締方	(下)	五九二
乙第三十三號	不穩ノ行爲アル生徒及教員處分方法	(下)	五九二
乙第四十二號	茅野秣場等火入届出ノ節取締方	(下)	六六三
乙第四十六號	統計表様式	(上)	五五〇

乙第五十九號	繪畫獎勵方	(下)	八六九
乙第七十四號	參謀本部ニ於テ三角測量網擴張ニ付心得方	(下)	六八〇
乙第七十六號	變死及行倒ノ死体戸長ニ於テ埋葬スルルハ定時間以内ニテモ苦シカラス	(下)	三八七
乙第八十四號	縣下各郡村ヨリ東京横濱及第五軍管各營所ニ到ル里程	(中)	八七三
乙第一百六號	山林非常失火等ノ節最寄人民防禦獎勵方	(下)	六六三
乙第一百七號	墓地圖并墓籍雛形	(下)	三八八
乙第二百二十三號	屯田兵志願者身上異動届出方	(下)	九一六
乙第二百廿五號	在郷兵中自宅禁足ノ處分ヲ受ケシ者取扱方	(下)	九七六
乙第二百九十八號	徵兵及徵發ニ係ル公文需用紙	(上)	五二二
乙第二百四號	官林ニ關スル願伺等ニハ戸長連署郡長與書セシム	(上)	五三七
乙第二百十三號	土地丈量法	(中)	一〇九四
乙第二百廿三號	官林利害ニ付テハ郡戸長ヲシテ常ニ注意セシム	(下)	六六三
乙第二百廿六號	官有地ニ係ル社寺境内異動及伐木願心得方	(下)	九九四
丙第十二號	溺死人漂着届出ノ節人相書ヲ添付方	(下)	七六一
丙第十六號	海軍處刑通知方	(下)	九七五
丙第五十九號	郡役所經費豫算調書雛形	(中)	一六九
丙第七十號	菓子營業者兼業ヲ増減シタルトキ鑑札訂正心得	(中)	一二六四

丙第八十五號	各郡金銭支出條規	(中)	二九〇
丙第九十四號	郡役所達告示中警察取締ニ關スル事件ハ警察署へ通知方	(上)	八三九
丙第九十七號	官木顛倒處分心得	(下)	六六四
丙第一百五號	諸車檢印烙記雛形及賣買讓與等ノ節通知方	(中)	一二六八
丙第一百十三號	學事年報取調條項	(上)	五五〇

告示

告第二十五號	農工商同業組合設置方獎勵	(下)	九〇〇
告第六十八號	參謀本部測量局ニテ三角測量標石建設ニ注意方	(下)	六八一
告第七十九號	勸業上ノ會談開設業務振作方諭告	(下)	九〇〇
告第九十八號	農事巡回教師設置	(下)	八二〇
告第二百九號	三津住吉町煤毒検査場ノ所屬ヲ定ム	(下)	二九〇

報告

第十六號	醫師開業試驗出願人ニシテ受験セサルルハ届出シム	(下)	三一
------	-------------------------	-------	-----	----

達(書取)

第一二二九三號	郡長急行參廳手續	(上)	七一
---------	----------	-------	-----	----

三月十四日	妾ハ法律上之ヲ公認セサルニ付戸籍ニ登記スヘカラス	(下)	一〇三四
警 第二號	競馬出願ノ節取扱方	(下)	七四
三月三十日	彈藥ノ賣買ハ火藥取締規則ニ依ルヘキ旨心得シム	(下)	一四
第三七四九號	地震報告方	(下)	一一二
警 第七號	巡查貸與被服屬具渡期月	(上)	三一四
勸 第三〇九號	農商係官吏服務心得	(上)	七二
學 六四五七號	操練用銃器ヲ貸與シ取扱規則ヲ定ム	(下)	四〇二
衛 第六八〇一號	醫師死亡廢業届ヘ月日詳細記載方	(下)	三二二
勸 第七三六號	同業組合設置認可伺出ノ節注意方	(下)	九〇四
警 第五十八號	内勤警部日曜日勤務ニ及ハス	(上)	七三
監 第十五號	司獄官會議假規則	(上)	一五一
達 警第六十五號	貸座敷娼妓營業開設ノ節郡役所ヘ通知セシム	(下)	八七
監 第十八號	看守休暇心得	(上)	七四
警 第三十四號	違警罪即決取扱注意方	(下)	一五七

明治十九年

布達

甲 第十八號	田圃害蟲豫防及驅除規則	(下)	八二二
甲 第四十二號	河敷溝敷河川寄洲等拂下貸下ヲ許サス	(下)	六七三
甲 第四十六號	醫術専門免許ノモノハ齒科普通ノ治療ヲナスコトヲ得	(下)	三二二
甲 第四十八號	多度津商船取締掛派出所廢止ニ付諸願書等縣廳ヘ差出サシム	(上)	五三七
甲 第六十號	地租賃與金返納方	(中)	一九〇
甲 第七十八號	販賣スル食物ニシテ直チニ食用シ得ヘキモノニハ適宜ノ覆蓋ヲ設ケシム	(下)	三六〇
甲 第八十二號	博覽會共進會開設手續	(下)	八七〇
甲 第八十七號	民有地一筆内ノ幾分ヲ道路濠池トナシ別筆トナサ、ルモノハ届出ニ及ハス	(下)	六七七
甲 第九十七號	官有社寺境内地貸下料ハ其社寺ヘ下渡	(下)	九九五
甲 第五十四號	教職ニアル師範學校卒業生服務狀況報告方	(上)	五五三
縣令			
第 四 號	道路溝渠ニ跨リタル土地ハ別筆ニ取調ヘシム	(中)	一一〇三
第 五 號	川面並溝渠上使用料金組入方	(下)	六七八
第 六 號	公証封印簿更正諸鑑札紛失等自今官報ヘ記載ス	(上)	五二二
第二十一號	本縣警察區畫	(上)	四五〇

第二十五號 本縣師範學校ヲ愛媛縣尋常師範學校ト改稱 (下) 四〇四

達

- 乙 第二號 沖繩縣及北海道へ寄留ノモノニ對シ在任證請求ノ際照會方 (下) 九〇六
- 乙 第四十六號 郡長書記職務上民事訴訟ノ被告トナルルハ入費收支方 (中) 一七八
- 乙 第七十七號 師範學校卒業者服務情況報告書進達方 (上) 五五三
- 乙 第八十四號 土地丈量ニハ梵天ヲ用ヒ之ヲ戶長役場ニ備置カシム (中) 一〇二
- 乙 第八十七號 軍籍ニアルモノ處刑ヲ受ケタルトキ届出方 (下) 九四〇
- 乙 第九十六號 飯休兵等召募ノ期ニ後レタルモノ告發方 (下) 九七六
- 乙 第一百十六號 外國船ヨリハ燈費ヲ徵收スヘカラス (下) 七四〇
- 乙 第一百廿八號 石炭酸溶解方法 (下) 三三八
- 丙 第二十三號 郡役所金錢取扱人命令書案ニ對シ抵當各種公債證書價格ヲ定ム (中) 二九八
- 丙 第三十一號 地方稅收出閉鎖期限 (中) 二九八
- 丙 第六十五號 官有社寺境内地貸下料郡役所へ徵收シ其社寺ノ請求ニ依リ下渡サシム (下) 九九五
- 達 甲 第三號 現役輻重輸卒入營前結婚不苦 (下) 九〇七
- 達 甲 第六號 郡役所雇俸給支給規則 (上) 二六五
- 達 甲 第十一號 陸軍諸兵身上異動届ノ雛形 (下) 九四〇

達 甲 第三十三號 種痘規則第二條年齡起算方 (下) 二八一

達 甲 第三十四號 第五軍管第十師管陸軍所轄ノ土地家屋ニ關スル事件ハ松山營所經理部へ照會セシム (上) 五三七

達 甲 第四十八號 行旅死亡人埋葬表式 (上) 五五三

達 甲 第五十號 學事集會規則 (下) 五九三

達 甲 第五十一號 教務研究會準則 (下) 五九五

達 甲 第五十四號 縣廳ヨリ回付セル金員受領証用紙 (上) 五二三

達 乙 第五號 川面并溝渠上使用料金徵收及下渡方 (下) 六七七

告示

告 第三號 警視局管理ニシテ西南ノ役從軍恩給ヲ受クル者ハ内務省ニ於テ取扱 (上) 三二三

告 第四十五號 私立學館創立開業ノ際公立學校生徒ヲ召集シ体操等ヲ演セシムヘカラス (下) 五九二

告 第八十六號 乞食ノ徒ニ米錢ヲ與ヘサル旨諭達 (下) 九七

告 第十號 工業品試驗鑑別等願出ノ節見本品ヲ添付スヘシ (下) 八六九

告 第十九號 阿片受拂手續 (下) 三三九

告 第二十一號 地方稅ニ係ル營業者他府縣下ニテ營業スルルハ本縣納稅証ヲ携 (下) 三三九

告第四十七號 帶セシム (中) 一四
 盜難届ハ口頭又ハ郵便はかさチ以テスルヲ得 (下) 四五

達(書取)

廳第二十九號 縣會議案ハ部長及課長ナシテ辯明セシム (上) 一五四
 廳第四十四號 檢田測量土木巡視移轉里數計算方 (上) 二八七
 廳第五十二號 電信ハ主任ニ於テ淨書セシム (上) 一五四
 廳第六十四號 インキ并微寫器ノ使用ハ一時ニ止マル文書ニ限ル (上) 一五六
 警第九號 巡查手帖其他遺失等官報ニ登載スルモノ告示ス (下) 三三
 會第四一四六號 証書調理順序 (中) 二九九
 第四八〇五號 服務狀況ノ報告ヲ受ケタル卒業生官等姓名開申方 (下) 四〇四
 監第五號 授業手押丁慰勞休暇方 (上) 七五
 達警第三號 古物商頭取質屋取締人職印使用方 (上) 五四五
 訓第一二號 郡役所處務規程 (上) 四
 訓第一三號 漁船ノ定期航海スル場所へ出張セシムルトキハ海路旅行ヲ命シタルモノト心得シム (上) 七六
 訓第一五號 濟貧恤救規則該當者可成町村ニテ救護セシム (下) 一〇八六
 監第三號 各監獄金錢物品出納記簿條規 (中) 三〇〇

訓第一七號 檢田測量土木巡視移轉里數計算方 (上) 二八七
 訓第一八號 郡役所會計主任選定届出方 (中) 六〇五
 訓第二六號 旅費實費拂及海里ノ距離 (上) 二八八
 達丙第五九〇號 亞刺比亞數字ハ「インキ」ヲ用ヒ進達方載セシム (上) 一五六
 達丙第六四六號 病院俸給規則 (上) 二六六
 訓第三〇號 姦夫姦婦結婚取扱方 (下) 一〇二五
 達丙第六九一號 縣立學校職員雇俸給支給規則 (上) 二六七
 訓第三六號 戶長役場ヨリ郡役所へ納ムル戶籍簿副本及諸届取扱方 (下) 一〇三五
 達警第八號 巡查持區内出張巡回ノ節船賃實費支拂方 (上) 二八八
 達警第十五號 巡查訓授例 (上) 二五三
 達警第二十號 警察署長分署長分任條件ハ従前ノ通 (上) 五
 警第二號 警察署長ハ隣接ノ地ニ居住セシム (上) 七六
 訓第五六號 郡役所雇管内赴任旅費支給方 (上) 二八八
 達警第二十一號 盜難届取扱方 (下) 四五
 達警第十六號 官署内遺失物取扱方 (下) 三三

明治二十年

縣令

第十號	市町村立諸學校及私立學校設置廢止規則	(下)	五七四
第十四號	屠畜營業取締規則	(下)	三九二
第十五號	入齒々抜口中療治接骨營業取締規則	(下)	三九二
第十六號	牛乳營業取締規則	(下)	三六〇
第十七號	針灸術營業取締規則	(下)	三一五
第十九號	屠畜肉販賣取締規則	(下)	三六五
第二十號	斃畜剖割取締規則	(下)	三九六
第二十一號	醫師取締規則	(下)	三一七
第二十二號	製氷積雪販賣取締規則	(下)	三六六
第三十號	海軍下士以下戶籍上異動届出方	(下)	九四一
第三十一號	船燈信號器監査規則	(下)	七四〇
第三十七號	郡長職務概目及特ニ分任スル條件	(上)	六
第六十七號	金銀貨幣ニ模擬ノ玩弄物及菓子類製造販賣ヲ禁ス	(下)	七六
第六十八號	諸事檢印烙記ノ際該印ノ傍ニ尙車類名稱印ヲ烙記ス	(中)	一二七〇
第七十三號	一郡内他町村へ寄留スルモノハ出入トモ届出シム	(下)	一〇三五
第七十六號	國稅ニ關スル營業上ノ帳簿ハ使用後三年間保存セシム	(中)	一三一八

第八十二號	所得稅調查委員選舉細則	(中)	一一六二
第八十三號	所得稅調查委員會細則	(中)	一一六六
第八十四號	所得稅調查委員及補欠員々數	(中)	一一六九
第八十八號	渡守營業規則	(下)	八一〇
第九十六號	所得稅調查委員手當旅費支給方	(中)	九四二
第一百十三號	西洋形船舶諸願届手續	(下)	七四三
第一百七號	社殿堂宇等公賣ニ付セラレタル場合再建届出及猶豫期限	(下)	九九五
第二百二十一號	本縣違警罪	(下)	一五八

達

達甲第十一號	本縣在籍者各府縣巡查志願ノ節付與スヘキ身分證書々式	(下)	一〇七五
達甲第二十八號	屠畜營業場ハ可成一所ニ集合セシム	(下)	三九九
達甲第三十五號	小學校長及小學簡易科訓導規則上疑義伺方	(上)	八四〇
達甲第三十六號	軍用旅舍異動届出方	(下)	九二九
達甲第四十九號	巡查看守給助例金額勤續年數計算方	(上)	三二四
達甲第五十號	全上取扱手續	(上)	三二六
達甲第六十號	當縣在籍寄留者ニシテ他府縣ノ給助申請ノ爲メ願書等へ奥書請求ノ節取扱方	(上)	三四四

達甲第六十一號	當縣巡查看守給助例取扱手續設定ニ付心得方	(上)	三四四
達甲第六十七號	他府縣巡查歸省又ハ旅行中事故ニヨリ歸任スル能ハサル者證明方	(上)	二六四
達甲第七十五號	閣令省令訓令等ニシテ官報登載セルモノハ自今令達ニ及ハス	(上)	五一二
達甲第八十六號	濟貧恤救規則ニ依リ救助ヲ出願スル者取扱方	(下)	一〇八七
達甲第九十六號	地方稅負擔ニ係ル修繕箇所届出方	(下)	六八三
達甲第九十八號	傳染病ニ罹ル赤貧者取扱手續	(下)	二二二
達甲第九十九號	戶籍取扱細則	(下)	一〇三五
達甲第一百號	戶籍上縣廳へ出願ヲ要スル事件ノ概目	(下)	一〇七〇
達乙第十一號	郡長へ特ニ分任スル條件	(上)	一一
達乙第三十一號	車類名稱印烙記方	(中)	一二七一
達乙第四十六號	徵兵検査所備付諸器械保存方	(中)	九七一
達乙第五十一號	所得稅調查委員當撰者報告方	(中)	一一七〇
達乙第六十九號	私設海路標識統計樣式	(上)	五六〇

告示

第十七號	蠶種検査規則施行手續	(下)	八二七
第二十號	渡守規則施行心得	(下)	八一
第七十七號	縣廳郡役所等へ差出ス文書用紙	(上)	五二五

第八十四號	陸軍恩給等出願中住所ノ異動ヲ生スルモノ届出方	(上)	三四四
第二百二十五號	兵事會準則	(下)	九七七
第二百二十七號	病院治療規則	(下)	二九二
第二百二十八號	同業組合名稱ノ變更移轉及改印届出方	(下)	九〇五

告諭

第一號	陸軍省ニテ水準標石建設ニ付保存方注意	(下)	六八一
-----	--------------------	-----	-----

達(書取)

達丙第一九四號	不納處分ノ際公賣物件債主有無取調方	(中)	一一八〇
達丙第一八二號	祝谷驕模院規則	(下)	二九〇
達丙第四一六號	各郡役所ニ官報々告主任者ヲ選定セシム	(上)	一五六
達丙第五〇號	水準点標石建設ニ付取扱方	(下)	六八一
達丙第七九七號	師範學校職員旅費支給方	(下)	二八八
達丙八六四號	驛梅院當直方	(下)	二九二
達丙第九一〇號	國幣社經費及官費營繕ヲ廢シ保存金下賜	(下)	一〇〇八
達丙第九四九號	千葉縣巡查看守給助例施行順序實施ニ付證明方	(上)	三三五
達丙第一〇七四號	郡長旅費請求及精算順序	(上)	二八九

達丙第一一五八號	徵兵入營附添人旅費請求及精算方	(上)	二九二
達丙第二二〇〇號	國幣社非常豫備金積立方社入金規程	(下)	一〇一〇
達丙第二二六二號	國幣社神職俸給旅費定額	(下)	一〇〇九
達丙第二二七二號	國幣社ヨリ縣廳へ申報スヘキ事項總テ從前ノ例ニ依ル	(上)	五六一
達丙第二五七三號	行旅死亡人其他諸下渡金回送方	(中)	三四五
達丙第二五九二號	國幣社へ金品ヲ寄附セシモノ届出方	(下)	一〇一一
達丙第二六七三號	郵便局ヨリ各戸長役場へ受取人居所取調方問合ノ節ハ戸長チシテ之ニ應セシム	(下)	七一九
達丙第二七七二號	虎列拉病類似患者變死及負傷者檢診ノ請求アリタル片ハ松山病院チシテ之ニ應セシム	(下)	二九二
達丙第二七八號	齋種檢査員事務取扱心得	(下)	八三〇
達丙第二八六五號	看守以下雇員慰勞手當支給方	(上)	三一四
廳第六號	屬官々印交付方	(上)	五四六
廳第十一號	常置委員會ニ於ケル辨明者ヲ課長ト定ム	(上)	一五四
廳第三十七號	千葉縣巡査看守給助例施行順序設定ニ付受給者ヨリ與書證明ヲ求ムル片取扱方	(上)	三四三
廳第五十五號	公賣其他新聞紙へ公告手續及料金支拂方	(上)	二五七
廳第五十九號	常置委員諮問順序	(上)	一五五

官房第三號	公報規程	(上)	五五五
七月十一日	郡役所公報登載事項報告方	(上)	五五九
官房第一號	常置委員諮問文案例	(上)	五二三
警第二號	當縣巡査奉職ノ者誓約年限内辭職ノ節事實取調具申方	(上)	二二八
達警第二號	他府縣巡査辭職ノ節證明方	(上)	二六四
達警第三號	屠畜場出張巡査心得	(下)	三九八
達警第十號	兵役諸奉手帖紛失ノ節警察署ニテ證明方	(下)	三三三
達警第十二號	監視者旅行ノ節臨時淹滞ノ節證明方	(下)	一五八
號外第四號	修業巡査帶劍差許	(上)	二四六

訓令(書取)

訓第五號	地籍編纂費負擔方	(下)	六四〇
訓第一〇號	小學校名稱ハ學校所在地名ヲ用キシム	(下)	五七三
訓第一五號	地籍編纂事業整理期限	(下)	六四〇
訓第二九號	陸軍召集條例ニヨリ規定スヘキ細務要目及條例說明	(下)	九一八
訓第四九號	常時特使ヲ以テ文書ヲ送達スル等ノ義無之様注意セシム	(下)	七一八
訓第六六號	小學校教員授業生代用方	(下)	五三一
訓第七〇號	國幣社神職心得并社務取扱方	(下)	一〇〇九

訓第九三號	軍用旅舎及其異動警察者等へ通知方	(下)	九三〇
訓第一〇〇號	郡役所雇員異動報告方	(上)	五六〇
訓第一二二號	軍隊長途行軍臨時耕地ニ於テ土工作業ヲ爲スルヘキニ付心得方	(下)	九七六
訓第一二九號	戶籍取扱細則中刑罰及身代限ニ關スル事項記載方注意	(下)	一〇七一
訓第一四二號	租税不納ニ係ル物件ニ關シ登記ノ有無取調方	(中)	一二八一
訓第一八七號	小町村戶籍簿ハ便宜合冊スルヲ得シム	(下)	一〇七一
訓第一九六號	兵事集談會員徽章ヲ兵事會員ニ適用ス	(下)	九七九
訓第一九七號	申牒ノ表記區別	(上)	一五七
官房訓令第三號	電報申牒其他發信來信等取扱方	(上)	一五八

内訓(書取)

機第二號	町村地圖整理準例	(中)	一一〇三
------	----------	-----	------

明治廿一年

縣令

第十一號	宿屋取締規則	(下)	一二九
第十三號	街路取締規則	(下)	七九七
第二十號	魚市場營業地區納稅組合規則	(中)	一四

第二十三號	納税ノ義務アルモノ旅行ノ節納税代人設置方	(中)	一二八二
第三十六號	煙火製造販賣並打揚取締規則	(下)	一四
第三十七號	有害鳥獸威殺銃取締規則	(下)	八七六
第三十八號	博覽會共進會ニ煙草菓子藥品ヲ出品シ若クハ賣店ヲ設ケントスルモノ心得方	(下)	八七三
第四十三號	車類名稱印ノ烙記ヲ限定ス	(中)	一二七一
第四十四號	蠶糸業取締規則	(下)	八四〇
第七十八號	日本形船舶鑑札釘付方改正從前釘付セルモノハ存置スルモ妨ナシトス	(中)	一二六七

達

達甲第一號	小學校職員ノ出張ヲ要スルトキ伺出方	(下)	五三三
達甲第十四號	兵籍名簿中ノモノ身上異動ノ節取扱方	(下)	九四一
達甲第十六號	神社並神官及寺院佛堂並住職員數表差出期限	(上)	五六二
達甲第十八號	行旅死亡人並行旅病人取扱手續	(下)	一一三二
達甲第二十三號	學校生徒禮式要項	(下)	五九六
達乙第七號	地方税ニ關スル諸營業鑑札雛形	(中)	一五
達乙第十七號	私設海路標識變更廢停等届出方	(下)	八一四

達乙第二十四號 賣藥行商鑑札表面記載書式

訓令

- 第五號 賣藥々舖針灸術入齒々抜口中治療接骨營業者異辭届出方 (下) 三三二
- 第六號 衛生事項統計表樣式 (上) 五六三
- 第七號 町村死亡者取調樣式 (上) 五六七
- 第十號 學事表簿調查心得及樣式 (上) 五六八
- 第十六號 傳染病ニ罹ル赤貧者取扱手續ニヨリ費金ノ下付申請方 (下) 二二六
- 第二十七號 在廳下縣立町村立學校長教員ヲシテ三大節參賀セシム (下) 一一二四

告示

- 告第一號 標準時經度表 (下) 一一四
- 告第八號 飲料水ノ検査ヲ望ム者ハ松山病院ニ申出シム (下) 三七〇
- 告第九號 濱隔地ニ於テハ開業醫ニ就キ飲料水ノ検査ヲ受ケシム (下) 三七一
- 告第十九號 養蠶傳習所規則 (下) 八三三
- 告第二十五號 胎盤胞衣汚血又ハ屍體ノ洗滌水埋却方 (下) 三九九
- 告第三十二號 蠶種原紙検査中止 (下) 八四〇
- 告第三十七號 松山病院ニテ牛痘種繼採漿ノ爲メ種痘ヲ施行ス (下) 二八二

告第四十一號 水上警察用小蒸氣船設置第一愛媛丸ト稱ス

告第四十八號 和氣郡三津濱港暴風警報信號揭示

告第五十二號 失踪又ハ死亡跡遺留財産ヲ處分スルハ裁判所ノ認可ヲ受シム

告第五十六號 府縣立醫學學校生徒ニシテ該校所轄府縣廳ノ證明アル者醫術開業試驗方

告第六十九號 框製蠶種ノ受檢心得

告第七十號 小學校教員以下受驗者心得

告第八十一號 蠶種検査延期中鑑札下付出願ニ及ハス

告諭

七月十八日 種痘苗漿注意方

七月廿四日 赤痢病豫防告諭

達(書取)

- 達丙第一〇號 宿屋及街路取扱規則取扱手續 (下) 二八二
- 達丙第一三號 新聞紙發行禁止其他取扱方心得 (下) 二三五
- 達丙第七五號 有害鳥獸威殺銃取締規則取扱心得 (下) 一〇二九
- 達丙第七六號 煙火製造販賣並ニ打揚取締規則取扱心得 (下) 三七一

達丙第一〇七號	第一愛媛丸乘組員配置	(上)	四六七
達丙第一一三號	痘苗製造ニ關スル諸費取扱方	(中)	一七八
達丙第一三一號	梅毒患者取調報告方	(上)	五六二
官房達第一四號	檢田測量土木巡視ノ節日當支給方	(上)	二九一
官房達第一五號	官吏出張ノ節携帶スル書類器具運搬人足賃給與方	(上)	三一五
官房達第一七號	簡易ナル文書ニハ美濃形半枚野紙ヲ用ヒシム	(上)	五二六
官房達第一九號	地方稅經費支出注意方	(中)	三四五
官房達第二九號	宿直規則	(上)	七六
官房達第三〇號	警察本部宿直規則	(上)	七九

訓令(書取)

訓第三三號	寄留者陸軍現役士官其他志願之節屆方	(下)	九一六
訓第三七號	外國人内地ニ於テ興行雇役等ノ締約ヲ爲サトンスル者取締方	(下)	一一〇七
訓第五〇號	地方稅戶數割課額町村會評決方	(中)	一七
訓第五二號	社寺寶物臨時監査ノ上檢印又ハ貼箋スルヲアルヘシトス	(下)	九九五
訓第六〇號	博覽會共進會ニ煙草菓子藥品ヲ出品若クハ賣店ヲ設ケントスルモノアルト取扱方	(下)	八七四
訓第七二號	檢田測量土木工事ノ爲メ巡視ノ節日當支給方	(上)	二九一

訓第九七號	修路中牛馬諸車ノ通行停止方	(下)	八〇六
訓第九八號	陸軍參謀本部測量部ニ於テ測量中官有樹木ヘ規標ヲ附設シ枝葉ヲ伐採セシキハ測量完成ノ上通報セラル	(下)	六八二
訓第一〇〇號	公私立學校ハ天長紀元兩節祝賀式舉行セシム	(下)	一一二四
訓第一〇二號	北海道所得稅法廿九條但書外ノ所得及在外國人ノ所得課稅方	(中)	一一七〇
訓第一〇五號	豫備後備軍驅員兵員補充金第一豫備員身上異動取扱方	(下)	九四三
訓第一一二號	道路並木敷貸渡不相成	(下)	八〇六
訓第一一六號	豫備後備兵願屆書等照應ヲ經由セサルモノ報告方	(下)	九八一
訓第一二七號	貨物ヲ運搬セサル船舶ハ課稅セス	(中)	一二六七
訓第一二九號	消毒藥使用方	(下)	三四マ
訓第一三二號	消毒法及清潔法施行方	(下)	二二六
訓第一三五號	市町村稅ハ從來ノ課目ヲ存シ可成新稅ヲ起スナカシム	(中)	六六七
訓第一三九號	小學校教員雇俸給支給方	(下)	五五一
訓第一四七號	所得稅調查委員會閉會後所得ヲ届出タルト課稅方	(中)	一一七〇
訓第一五八號	社寺什器寶物等保存方	(下)	九九六
訓第一六一號	補充員第一豫備徵員異動取扱方	(下)	九四四
訓第二二五號	三大節祝賀式施行方	(下)	四〇四
訓第二四二號	師範學校學事表簿調製方	(上)	六二二

訓 第二九五號	古寺保存資金年末計算書差出方	(下)	一〇三三
訓 第二九六號	郡吏員轉任ノ際俸給支給方	(上)	二七〇
訓 第三三七號	租稅不納處分ニ係ル物件ニ關シ登記ノ有無取調方	(中)	一一八二

内訓(書取)

内 第三號	茶業組合費用賦課方	(下)	九〇五
内 第八號	陸軍召集準備注意方	(下)	九三一
内 第一六號	郡役所經費ノ支出豫算ニ超過スルヲ許サス	(中)	三四五
内 第二五號	士官候補生出願後身上異動届出方	(下)	九一六
内 第三〇號	町村地圖訂正方	(中)	一一一四
内 第三二號	外國人居留地外ニ於テ營業ヲ爲ス者取締方	(下)	一一〇八
内 第三五號	外國人居留地外ニ於テ營業ヲ爲ス者取締方追訓	(下)	一一〇八

明治廿二年

縣令

第 七 號	常置委員定數	(中)	九
第 八 號	縣會議員常置委員旅費並月手當規則	(中)	九

第 十三 號	縣會議員常置委員辭職交替手續	(中)	一一
第 十七 號	本縣水產區組合設置ノ漁場ニ於テ漁業心得方	(下)	八五一
第 二十 號	縣會議員選舉投票用紙式	(中)	六
第六十一號	格魯兒酸加溜謨賣買授受手續	(下)	三四二
第六十二號	市町村制施行ノ件	(中)	六四六
第六十四號	町村區域名稱變更	(上)	四〇三
第六十六號	漁業組合規則	(下)	八五一
第六十七號	漁業取締規則	(下)	八五三
第六十八號	縣會議員定數	(中)	一一

訓令

第 四 號	祠宇並寺院境内障害木伐探願ニハ法類官長ノ速署及添書ヲ要セス	(下)	九九九
第 七 號	分家ノ戶主實父母ヲ引受加籍ノ義出願ニ及ハス	(下)	一〇七一
第二十三號	學校開校式等ノ典禮ハ質素ヲ旨トセシム	(下)	五九七
第三十二號	私雇外國人ノ居留地ニ住居ノモノ轉居ノ節届出方	(下)	一一〇九
第三十三號	縣會議員選舉人名簿并撰舉人名簿書式	(中)	七
第四十四號	西洋形船々長以下現員調進達期限	(上)	六二四
第五十五號	諸稅中新規開業又ハ新造船等鑑札交付手續	(上)	六二四

第五十七號	牛乳屠畜其他割剝場設置願添中方	(下)	三七一
第五十九號	近衛師團現役兵中免役出願ノ際調書添付方	(下)	九〇七
第六十二號	東京府下へ送籍方	(下)	一〇七二
第六十七號	無籍者編籍取扱方	(下)	一〇七二
第七十二號	徵集延期及免役願書差出方	(下)	九〇八
第八十號	租稅徵收額徵稅令書額ニ超過セシトキ取扱方	(中)	一二八三
第八十二號	漁業取締規則施行順序	(下)	八六一
第八十三號	法律規則上疑義ニ付戸長伺出手續	(上)	八四〇
第八十六號	明治十九年内務省令十九號廿五號違背者戸籍登記手續	(下)	一〇七二
第八十八號	難破船漂流物取扱費用支辨方	(下)	七六一
第九十號	町村長助役認可申請ノ節ハ常選者履歷書ヲ添付セシム	(中)	六五六
告示			
第一號	安居島港修築入港錢徵收方	(下)	七五一
第三號	醫師住所ヲ轉シタルル届出方	(下)	三三三
第九號	乙部農事巡回教師常分ノ内停止	(下)	八二四
第五十號	地種變換出願ノ節記載方	(下)	六〇八
第五十四號	諸願届中副本ヲ要セサル事項	(上)	五二七

第五十五號	諸願届中郡役所經由ヲ要セサル事項	(上)	五三七
第五十六號	租稅檢査員派出所へ差出ス諸願届ハほかナ用ルコトヲ得	(上)	五二八
第九十四號	病院資金中學校資金其他管理方	(中)	六〇七
第九十九號	松山滿候所設置	(下)	一一一四
第一百四號	巡查派出所及駐在所設置	(上)	四六七
告諭			
十一月十九日	米作及俵製改良注意方	(下)	八二四

訓令(書取)

訓第一四三號	各郡官報々告主任ハ首席郡書記ヲ以テ之ニ充テシム	(上)	一五八
訓第一五三號	看守押丁給與規則	(上)	二七〇
訓第一九七號	看守押丁旅費支給内規	(上)	二九七
訓第二〇二號	巡查駐在所消耗品支給方	(上)	三一五
訓第二一〇號	派出所及駐在所巡查旅費日常支給方	(上)	三〇〇
訓第二一二號	土地所有ノ移轉戸長役場へ通知方	(中)	一三一八
訓第二一六號	警察勤務概則	(上)	八一
訓第二一八號	縣會議員選舉報告方	(中)	八

訓第二二四號	市町村會議員選舉原簿人名簿選舉錄樣式并取扱方	(中)	六四八
訓第二四五號	無籍者就籍々面誤訂正願取扱方	(下)	一〇七一
訓第二四七號	縣會議員選舉人年齡資格計算方	(中)	八
訓第二七二號	勲賞賞與死亡資金等整理科目	(中)	一八〇
訓第三〇五號	郡書記有給町村長ニ當選シ本官ナ辭シタルモノハ一時賜金ヲ給セス	(上)	三四四
訓第三三五號	警部監督巡回ニ要スル蠟燭現品ヲ以テ支給	(上)	三一六
訓第三三九號	國庫金出納所護衛ヲ廢シ巡回巡查ヲシテ注意セシム	(下)	七七
訓第三四七號	典獄以下監督巡回ニ要スル蠟燭現品ヲ以テ支給	(上)	三一六
訓第三四九號	警察費ニ對スル寄附物件取扱方	(中)	六二七
訓第三七〇號	巡查看守精勤證授與手續	(上)	二一八
訓第四〇四號	私立學校取締方	(下)	五七八
訓第四二七號	外國軍艦寄港ノ節取扱内規	(下)	一〇九一
訓第四六七號	三等郵便局長撰舉方ニ付心得	(下)	七一九
訓第五三〇號	漁業者ノ組合ヲ要セサル場合調査具申方及其事項	(下)	八六三
訓第五五六號	師範學校職員俸給支給方	(上)	二七二
訓第五七一號	監獄逃走人刑死者死亡者ノ領置貨物取扱方	(中)	六二
訓第五九六號	巡查受持區畫表	(上)	四七三

官第一一號	官吏出張規則	(上)	二九二
官第一〇號	令達等正誤取扱方	(上)	一五八
官第二一號	看守押丁給與規則	(上)	二七〇
官第三一號	文具自物携帶ノ制限	(上)	一五八
官第三三號	看守押丁旅費支給内規	(上)	二九七
官第三四號	巡查駐在所消耗品支給方	(上)	三一六
官第三七號	派出所及駐在所巡查旅費日常支給方	(上)	三〇一
官第三八號	警察勤務概則	(上)	九二
官第四一號	土地検査員旅費支給方	(下)	一九
官第四八號	獵銃賣買臺帳警察本部ヘ引續	(上)	三一六
官第四九號	警部監督巡回用蠟燭現品ヲ以テ支給	(中)	九七二
官第五五號	巡查看守精勤證授與手續	(中)	九四二
官第五八號	本廳物品取扱順序	(中)	一一二
官第六〇號	土地検査ノ際人足賃支給方	(中)	九三五
二月廿五日	常務委員諮問會定日	(中)	六二二
內第一一號	公金收支整理方	(中)	六二二
內第九號	戶籍表調査注意方	(中)	六二二
內第一七號	町村長助役ハ可成無給タラシムヘキト及有給條例認可申請取扱方	(中)	六五六

明治廿三年

縣令

- 第十號 地方稅支出科目へ衆議院議員選舉費增加 (中) 一八〇
- 第十二號 私立學校心得 (下) 五七八
- 第十三號 外國輸入ノ賣藥ハ賣藥規則及賣藥印紙稅規則ニ據ラシム (下) 三四三
- 第十八號 藥種商營業取締細則 (下) 三四三
- 第十九號 製藥營業取締細則 (下) 三四五
- 第二十六號 格魯兒酸加溜謨ハ醫師藥劑師等相互間ノ賣買授受ニ限リ届出ニ及ハス (下) 三四七
- 第二十九號 備荒儲蓄法施行規則 (中) 一九一
- 第四十四號 市町村費等ヲ以テ支辨スル事業ニ對シ寄附出願取扱方 (中) 六七三
- 第五十六號 種用牝牛馬規則 (下) 八四六
- 第六十號 獸醫開業スルモノアルハ其區域内ニ於ケル假免狀ハ返納セシムルヲアルヘシ (下) 三九〇
- 第六十三號 水利組合條例施行 (中) 八六四

訓令

- 第一號 市町村役場印章形式及届出方 (上) 五四六
- 第六號 徵兵事務取扱手續 (下) 九〇八
- 第九號 國稅滯納報告方 (中) 一二八三
- 第十一號 東京大阪市内徵兵ニ關スル事務取扱方 (下) 九一四
- 第二十三號 衆議院議員選舉ニ要スル諸物件取扱方 (中) 一
- 第三十九號 地方稅ヲ納ムル者逃亡失跡ノ場合取扱方 (中) 六六
- 第四十三號 電信社敷地手當請求方 (下) 七二八
- 第四十六號 郡役所雇俸給支給細則 (上) 二七三
- 第五十號 石風呂營業出願許可ノ後検査方 (下) 一四二
- 第五十五號 公文書類郵便不足稅支辨方 (下) 七二七
- 第五十七號 郡役所經費取扱順序 (中) 三八九
- 第六十號 市町村費等ヲ以テ支辨スル事業ニ對シ寄附出願スルモノノ許否及賞與申請心得 (中) 六七四
- 第六十一號 地方稅備荒儲蓄ノ經濟ニ屬スル物品出納規程 (中) 五五四
- 第七十號 地方稅經濟ニ屬スル土地建物異動報告方及様式 (上) 六二四
- 第七十四號 市吏員町村吏員私事旅行並ニ忌服取扱方 (中) 六五九
- 第七十五號 備荒儲蓄施行規則取扱細則 (中) 一九四
- 第七十七號 公共財産及營造物ニ關スル議決方 (中) 六七六

第七十九號	衆議院議員撰舉調報告方及様式	(上)	六二八
第八十號	戶籍表式	(上)	六二九
第八十一號	學務擔任吏員進退届出方	(上)	一六〇
第八十九號	浸水後衛生方法施行方	(下)	三四〇
第九十二號	三大節諸學校祝賀式執行準備及方法	(下)	一一二四
第九十五號	官有地賣渡貸下出願ノ節取扱方	(下)	六四二
第九十六號	獸醫假免狀下付出願ノ節取扱方	(下)	三九〇
第一百二號	在廳下學校職員學校祝賀式ノ爲メ差支ユル向參賀ニ及ハス	(下)	一一二六
第一百四號	水利組合設置方心得	(中)	八六四
第一百五號	陸軍召集條例事務細則	(下)	九三二

告示

第二十一號	流行性感胃患者治療ノ節報告方	(下)	二三六
第三十三號	藥品營業並藥品取扱規則藥品監視員証票	(下)	三四六
第四十六號	松山市所得稅調查委員撰舉人定數	(中)	一一七一
第四十九號	電信敷地手當請求方	(下)	七二九
第六十七號	松山大隊區內監視區長駐劄地並區域	(上)	五〇〇
第九十八號	蹄鐵工假免狀下付出願手續	(下)	三九〇

第一百二號	官野有原拂下出願手續	(下)	六四四
第一百九號	監獄及監獄支署名稱	(下)	二二二
第一百十八號	租稅ニ關スル願届書差出方	(上)	五四〇
第一百廿三號	獸醫假免狀出願手續	(下)	三九一
第一百廿五號	火藥取締規則中警察署へ願届ヘキ事項ハ分署所轄内ニ於テハ分署へ願届ケ出シム	(下)	二〇
第百卅一號	改租帳簿訂正申請方	(中)	一一一六

告諭

六月十三日	藥品取扱規則第廿六條第廿七條ニ據ラサル藥品及取扱方	(下)	三四七
九月廿九日	神社祭典神輿渡御ノ義ニ付注意	(下)	一〇一一

訓令(書取)

訓第九號	市町村條例規定方	(中)	六四六
訓第一八號	府縣會議員及市町村會議員ニ係ル地租納額計算方	(中)	八
訓第二五號	小學校設置區域ト等シキ市町村ノ金品其學校ノ費用ニ提出スルハ寄付ト認メス	(下)	一〇八二
訓第三九號	特別稅又ハ地租制限課稅申請ノ際取扱方	(中)	六六八

訓 第六二號	手數料徵收方	(中)	六六九
訓 第六五號	市町村稅免除方	(中)	六七〇
訓 第六七號	郡役所金錢取扱方命令文案及届出方	(中)	三四六
訓 第七五號	郡役所臨時寄託金收支現計報告方	(中)	三五〇
訓 第八〇號	遞送費取扱方	(下)	一三八
訓 第八二號	市長退職ノ節辭表呈出方並ニ候補者推薦手續	(中)	六五八
訓 第八四號	衆議員議員選舉ニ係ル事項取扱方	(中)	二
訓 第一二二號	沒收物品遺失物捨置品ノ處分方郡役所へ委任	(中)	五五二
訓 第一四七號	松山病院々制	(下)	二九四
訓 第一五一號	病院臘梅院金錢物品出納順序	(中)	三五〇
訓 第一五二號	全 金錢出納記簿條規	(中)	三五二
訓 第一六三號	陸軍省ヨリ火藥拂下箇所	(下)	一九
訓 第一六四號	公立小學校職員及郡役所雇等文官普通試驗受験手續	(上)	二二四
訓 第一八六號	監獄雇俸給支給規則并細則	(上)	二七四
訓 第一九五號	警察費ニ屬スル雇俸給支給規則	(上)	二七五
訓 第一九六號	郡長旅費請求及精算願叙中改正并心得方	(上)	三〇二
訓 第二〇七號	竹工設置	(下)	二一一
訓 第三二五號	衆議院議員選舉人轉居ノ節名簿訂正方	(中)	三

訓 第三三五號	師範學校職員服制	(上)	二四七
訓 第三五三號	刑事被告人賄料制限	(中)	一八一
訓 第三六五號	地方稅備荒儲蓄ノ經濟及縣有財産ニ屬スル會計及現金檢查規程	(中)	六二七
訓 第三六八號	郵便物表書ニ宛名所在ノ地名ヲ明記セシム	(下)	七二六
訓 第三七五號	市町村基本財産蓄積方	(中)	六七二
訓 第三九四號	師範學校長職務規程	(上)	一一
訓 第三九六號	郡吏員出張ノ節海路旅費支給方	(上)	三〇三
訓 第四一〇號	郵便遞送道路々傍雜草刈取方	(下)	八〇七
訓 第四一五號	地方稅經濟ニ屬スル物品出納規程	(中)	六〇一
訓 第四一六號	師範學校金錢出納規定	(中)	四〇五
訓 第四二六號	町村吏員私事旅行及忌引取扱方	(中)	六五九
訓 第四三八號	踏鐵工假免許願取扱方	(下)	三九〇
訓 第四四〇號	漁業組合委員撰出方	(下)	八六四
訓 第四五二號	戶籍表式以外ノ事項取調シムルノ相成ラス	(上)	六三九
訓 第四八二號	警察代理巡查選定方	(上)	一六〇
訓 第四八四號	巡查部長所用提灯ノ制規	(中)	二四八
訓 第四八九號	保管金取扱方	(中)	一〇七一
訓 第四九九號	病院臘梅院金錢物品出納順序中改正及取扱方	(中)	四一六

訓 第五二七號	關牛會取締方	(下)	七四
訓 第五一八號	火藥取締規則中警察署ニテ取扱フヘキ事項ハ分署所轄内ニ於テハ分署ニテ取扱ハシム	(下)	一九
訓 第五一九號	火藥取締規則取扱手續	(下)	二〇
訓 第五三四號	松山市ニ係ル所得稅事項通報方	(中)	一二七一
訓 第五四五號	官國幣社保存金區分并取扱方	(下)	一〇一一
訓 第五七五號	間稅犯則者ヨリ沒收セル物品處分方郡役所ヘ委任	(中)	一〇三七
訓 第五七七號	普通水利組合創立委員推薦方	(中)	八六六
官 第五號	印紙類會計主務身元保證金額	(中)	一〇六九
官 第七號	國庫金及郵便切手出納例	(中)	九三五
官 第二三號	廳中取調委員設置及規則	(上)	一五九
官 第二九號	警察費ニ屬スル雇俸給支給規則	(上)	二七七
官 第三八號	地方稅金出納例	(中)	三八八
官 第四〇號	地方稅備荒儲蓄ノ經濟及縣有財產ニ係ル會計及現金檢査規程	(中)	六三〇
官 第四二號	郵便物表書ニ宛名所在ノ地名ヲ明記セシム	(下)	七二六
官 第四四號	地方稅備荒儲蓄ノ經濟ニ屬スル物品出納規程	(中)	六〇一
官 第四九號	地方經濟ニ屬スル土地建物異動報告及様式	(上)	六二八

官 第五三號	地方稅備荒儲蓄ニ屬スル物品出納順序	(中)	六〇一
官 第五七號	各部署長分任條件	(上)	一四
二月七日	松山測候所規程	(下)	一一四

内訓(書取)

内 第二號	市町村委員ノ職權	(中)	六五七
内 第五號	失火取締方	(下)	四〇五
内 第七號	鑛山業ノ利益ニ籍口シ人民ヲ誑惑スルモノ注意方	(下)	八六五
内 第九號	兵役ニ關シ師範生徒服膺方	(下)	四〇五
内 第二五號	地租制限超過ノ課稅及特別稅新設申請方	(中)	六七一
内 第三〇號	組長伍長ヲ置キ行政事務ノ一部ヲ取扱ハシムル丁無之様注意	(中)	六五九

明治廿四年

縣令

第三號	賣藥部外藥劑取締規則	(下)	三四八
第六號	種痘施行細則	(下)	二八三

第十八號	印紙類賣下賣捌規則施行	(中)	一二七六
第十九號	印紙賣捌人印紙類買入帳調製方	(中)	一三一八
第二十號	現役兵入營中身上異動届出方	(下)	九四四
第二十三號	地方稅滯納處分ニ關スル取扱方	(中)	六七
第二十五號	人力車營業取締規則	(下)	七七三
第三十號	發狂人看守ノ爲メ私宅鎖鑰手續	(下)	六七
第三十一號	獸醫開業地變更等届出方	(下)	三九一
第三十二號	社寺總代人及財產取扱規程	(下)	九九九
第三十五號	雇人請宿營業取締規則	(下)	一三六
第四十號	劇場寄席興行場取締規則	(下)	七九
第四十四號	彫刻營業取締規則	(下)	一四八
第四十七號	湯屋營業取締規則	(下)	一四二
第四十九號	願届中市町村長ノ與書ヲ要セサル件目	(上)	五四一

訓令

第一號	公立學校ニ於テ教育ニ關スル勅語捧讀式執行方	(下)	五九八
第三號	内外國艦船本邦沿岸ニ於テ危難ニ罹リタル片報告方	(下)	七五一
第七號	諸貸付金据置貸人別報告方	(上)	六四〇

第八號	教員ニ關スル勅語並ニ文部大臣訓示保存方	(下)	五九八
第十一號	郡役所措内へ寒暖計雨量計設置及報告方	(下)	一一一六
第十五號	徵發事務取扱細則	(下)	九五五
第十七號	地方稅ニ關スル營業人臺帳及鑑札番號簿様式	(中)	一七
第十八號	現役兵入營中身上異動届出ノ節報告及通報方	(下)	九四四
第十九號	現役ニ徵集セラル、者戶籍寫發送方	(下)	九一四
第二十二號	遺失物拾揚ノ物品届出方廢止并引繼方	(下)	三四
第二十六號	地方稅滯納處分取扱手續	(中)	六八
第二十七號	清潔施行並ニ持續方法	(下)	三四一
第三十一號	市稅町村稅滯納處分取扱方	(中)	六七六
第三十七號	官有地賣渡貸渡出願ノ節申方	(下)	六四七
第三十九號	郡廳舎建築修繕費計算書様式	(中)	四一七
第四十三號	傳染病豫防取扱心得	(下)	二四六
第五十八號	兵籍名簿整理規程	(下)	九四五
第六十一號	官ニ屬スル公有私有水面埋立願取扱方	(下)	六四七
第六十七號	地盤官有及市町村有ノ堤塘道路等ノ使用及用料處分方	(下)	六七八
第七十七號	無謝儀ニテ施療施藥ヲ爲シタル醫師賞與上申方	(下)	一〇八二
第八十號	縣鄉村社神官奉務規則	(下)	一〇一四

第八十四號	神官取締規約設置方	(下)	一〇一五
第八十五號	分合筆届出ノ際土地臺帳名寄帳訂正方	(中)	一三一八
第九十一號	變換地届出ノ際土地臺帳名寄帳訂正方	(中)	一三一八
第九十二號	官國幣社神職奉務規則	(下)	一〇一六
第九十三號	郡吏以下旅費額	(上)	三〇三
第一百七號	市町村長ノ徵收スル國稅ノ興廢通知及自家用料酒製造鑑札下付手續	(中)	一一七八
第一百十一號	縣社以下神官ノ學證有効期限	(下)	一〇一七
第一百五號	外書墓地分裂取扱方	(中)	一一一六
第一百七號	警視廳看守志願者身元證明書式	(下)	一〇七六
告示			
第三號	船舶會社若クハ船主其所有ノ船舶危難ノ節報告方	(下)	七五二
第四號	公私立病院設置準則	(下)	二九七
第三十四號	巡查配置請願規則	(上)	四九六
第三十八號	火藥銃砲等營業者廢業及時藏所使用停止届出方	(下)	二二
第四十二號	遺失物埋藏物届出方	(下)	三四
第四十五號	官有土地森林原野收入金徵收規程	(中)	一六七

第五十九號	各府縣郡市役所町村役場ノ燒失及市町村廢合等官報ニヨリ了知セシム	(上)	五一一
第六十號	傳染病豫防心得	(下)	二三七
第六十一號	コッホ結核病治療液使用手續	(下)	三五二
第七十號	刑事付帶ノ私訴提起方	(下)	一〇二九
第九十六號	愛媛大林區署所管官林ニ關スル諸願伺届差出手續	(上)	五四一
第一百二十八號	松山市菓子賣上金高届差出箇所	(中)	一二六四
第一百三十八號	帝國大學產婆養成所卒業ノ者營業免許狀下付出願方	(下)	三三二
第一百五十二號	警察署及分署へ差出ス願届ハ市町村長ノ與書ヲ要セス	(上)	五四二
告諭			
三月廿五日	種痘採漿注意方	(下)	二八九
訓令(書取)			
訓第四號	明治廿三年書取訓令第五四五號施行期限	(下)	一〇一三
訓第六號	明治廿三年書取訓令第五九四號施行期限	(上)	六三九
訓第六五號	縣會議員選舉被選舉權ヲ有スル人員取調方	(上)	六三九
訓第六六號	大洲區裁判所管理内刑事被告人及刑期十日以内ノ囚人拘禁方	(下)	一六八

訓第六八號	出納官吏ヨリ提出スヘキ計算書ノ金員調書差出方	(中)	八六六
訓第九二號	警察署修繕費請求方	(中)	一八一
訓第九五號	警察支費取扱例	(上)	一六〇
訓第一〇九號	地方税出納吏捺印調製方	(上)	五四六
訓第一二〇號	請願巡查費支辨及納付方	(中)	一八二
訓第一二三號	官國幣社臨時營繕費ニ相當スル金額取扱手續	(下)	一〇一三
訓第一三四號	前科索引取扱手續	(下)	二〇〇
訓第一三五號	前科索引設備ニ付囚人ノ死亡及詐名等監獄署ヨリ警察署分署へ通知方	(下)	二二二
訓第一四五號	水利組合規約稟請ノ際管理者推薦方	(中)	八六六
訓第一四七號	遺失物取扱手續	(下)	三四
訓第一七三號	警察報告例	(上)	六四〇
訓第一八二號	巡查考蹟規則	(上)	九二
訓第一八四號	郡長旅費仕譯書ハ一通ニ止メ返納證精算證ハ差出方ヲ廢ス	(上)	三〇三
訓第一九九號	巡查部長外套及卸	(上)	二四八
訓第二〇二號	地方税支辨ニ係ル筆墨及文具ノ給與又ハ貸與廢止	(上)	三二七
訓第二一六號	巡查並水火夫外套保存期限	(上)	三一八
訓第二二六號	地方税及備荒蓄儲支拂正當領收證書進達方	(中)	四一七

訓第二三四號	加入金及使用料ト民事上ノ借地料及貸渡料トノ區別	(中)	六七七
訓第二七〇號	金銭出納取扱主任指定及届出方	(中)	六〇五
訓第二七三號	歳入歳出外現金出納計算書ノ金額調査方	(中)	八六九
訓第二七八號	發狂人鎖網ノ監督及取締方	(下)	六八
訓第二七九號	社寺境内樹木下渡及境内地貸下料金處分方	(下)	九九九
訓第三一三號	郡長水利組合又ハ町村組合管理者タル場合旅費支辨方	(中)	六七九
訓第三一七號	所得稅調查委員ノ議決ニ係ル所得稅等級金額報告	(中)	一一七一
訓第三一八號	租稅調定ニ關スル證憑書類送付方	(中)	一三七九
訓第三三六號	巡查心得	(上)	九四
訓第三六七號	警察分署詰警本部屬警察署所管内出張旅費支給方	(上)	三〇四
訓第三七〇號	賣藥營業者出納收稅署へ通報方	(中)	一二六四
訓第三七二號	人力車營業取締規則取扱手續	(下)	七七九
訓第三七九號	官有立木木林檢査及引渡ニ用ユル捺印使用規則	(下)	六六四
訓第三八〇號	不動産差押ノ場合地方公課證明方	(下)	一〇二九
訓第三八七號	湯屋營業取締規則取扱手續	(下)	一四四
訓第三八九號	政府保管ノ義務アル物品取扱順序	(中)	一〇七二
訓第三九八號	彫刻營業取締規則取扱手續	(下)	一四九
訓第四〇〇號	巡查病氣引看護引及忌引其他祭日賜暇心得	(上)	九五

順第四〇五號	收稅事務統計表樣式	(上)	六七三
訓第四〇七號	屯田兵志願者採用方	(下)	九一七
訓第四〇八號	幼年學校生徒入校後身元財産ニ異動ヲ生セシ際取扱方	(下)	九八一
訓第四一五號	船舶外三種鑑札再渡ノ節ハ舊番號ヲ兼用セシム	(中)	一四二二
訓第四一六號	聖上兩皇后御肖像販賣默許ニ付セラル	(下)	三
訓第四一七號	巡查服裝心得	(上)	二四八
訓第四一七號	警察會議規則	(上)	一八四
訓第四三一號	社寺總代ノ員數及其職務上注意方	(下)	一〇〇〇
官第一九號	大洲區裁判所管理内刑事被告人及刑期十日以内ノ囚人拘禁方	(下)	一六八
官第二七號	内國稅徵收費所屬經費支拂請求心得	(中)	九四三
官第二七號	道後公園管理手續	(中)	六〇九
官第二八號	地方稅支辨ニ係ル筆墨料及文具ノ給與及貸與廢止	(上)	三一七
官第三六號	新聞紙ニ登載スヘキ訓令ニ付屬スル別冊樣式等別途印刷手續	(上)	一八二
官第三八號	地方稅及常備蓄資金取扱規程	(中)	六一八
官第三九號	小使又ハ受負人夫ヲ以テ文書ヲ送達スル等ノ儀無之様注意セシム	(下)	七二七
官第四〇號	縣會議案及報告書調理順序	(上)	一八二
官第四四號	租稅調定額證書類送附方	(中)	一三七八
官第四六號	保管物會計官走身元保證金額	(中)	一〇六九

官第五一號	巡查看守辭令書々式	(上)	五二八
官第五四號	監獄醫教誨師及雇員旅費額	(上)	三〇四
官第五六號	警察分署詰警部本屬警察署所管内出張旅費支給方	(上)	三〇四
官第五七號	看守教習所設置	(上)	二五四
官第六〇號	内國稅徵收費支辨備員旅費額	(上)	三〇五
官第六三號	巡查看守拜賀方	(下)	一二六
官第六六號	押丁禮式	(上)	九七

内訓(書取)

内第四號	出生届出心得示達方	(下)	一〇七三
官第六號	小使又ハ受負人夫ヲ以テ文書ヲ送達スル等ノ儀無之様注意セシム	(下)	七二八
官第一二號	土地賣買等ノ登記請求ノ際豫メ地目反別等町村役場公簿ニ對照セシムル様注意方	(下)	一〇三〇
官第一三號	朝鮮國全羅道濟洲島へ通漁差許	(下)	八六四
官第一四號	朝鮮國全羅道濟洲島へ出漁人心得諭達方	(下)	八六四

明治廿五年 縣令

第一號	市町村立小學校教員退隱料及遺族扶助料法納金ニ關スル規則	(下)	五五六
第六號	地方學事通則及小學校令施行	(下)	五七三
第九號	小學校設備規則	(下)	五〇六
第十號	市町村立小學校設置廢止規則	(下)	五一〇
第十三號	幼稚園圖書館盲啞學校其他小學校ニ類スル各種學校及私立小學校設置廢止規則	(下)	五七九
第十四號	小學校長及教員職務及服務細則	(下)	五三五
第十六號	幼稚園保姆盲啞學校其他小學校ニ類スル各種學校教員免許規則	(下)	五八四
第十七號	小學校教員檢定ニ關スル細則	(下)	五三七
第十八號	所得金高届ハ明細書添付方及書式	(中)	一一七三
第十九號	學齡兒童就學規則	(下)	五一六
第二十號	學齡兒童ヲ保護スヘキ者ノ代人規則	(下)	五二〇
第二十一號	小學校教員檢定試驗程度ニ關スル規則	(下)	五四一
第二十三號	市町村立小學校授業料規則	(下)	五五七
第二十四號	市町村立小學校教員給料旅費標準	(下)	五五九
第二十五號	市町村立小學校教員給料旅費及諸給與支給規則	(下)	五六〇
第二十六號	市町村立小學校教員給料換給規則	(下)	五六五
第二十七號	代用私立小學校授業料規則	(下)	五六六

第二十六號	家庭教育等ニ關スル規則	(下)	五二〇
第二十九號	學齡兒童出席ニ關スル規則	(下)	五二四
第三十號	幼稚園保姆盲啞學校其他小學校ニ類スル各種學校長教員任用解職取扱規程	(下)	五八八
第三十五號	附屬小學授修業年限教科目ノ增加學級編制及授業料規則	(下)	四〇七
第三十八號	小學校令ニ依リ松山市ニ設置スヘキ尋常小學校ノ校數并位置	(下)	五二三
第四十二號	小學校教則	(下)	四六九
第四十三號	小學校學年休暇日及高等小學校入退學等ニ關スル規則	(下)	五二五
第四十四號	有租地中ノ各地目ヘ包含セル種類地目變換届出區分	(中)	一一一六
第四十七號	市町村立小學校教員ニ支給スヘキ旅費額確定	(下)	五六八
第五十五號	町村學校組合ヲ以テ設置セル高等小學校教員旅費額確定	(下)	五七〇
第五十九號	地方稅徵收細則	(中)	八〇

訓令

第四號	市町村立小學校經費豫算決算報告方及書式	(上)	七四二
第十號	地方稅ヲ納ムル營業人ニ交付スル鑑札用品取扱手續	(中)	三九
第十二號	他官廳ノ嘱托ニヨリ地方滯納處分完了回報ノ節添報事項	(中)	七九
第十五號	小學校祝日大祭日儀式施行ニ關スル準備及順序	(下)	一一二六

第十七號	國稅徵收交付金拂渡方	(中)	九四七
第十八號	地方稅徵收交付金請求手續	(中)	一八三
第二十一號	地方稅滯納處分交互觸托ノ節其税金送附ニ要スル爲替手数料等取扱方	(中)	一八七
第二十二號	難破船及漂流物諸費下渡上申方及書式	(下)	七六一
第二十五號	學齡兒童就學取扱手續	(下)	五一八
第二十六號	既往年度ニ溯リ地租ノ追徴下戻ヲ要ヘルモノニシテ納租者ノ移轉セル片取扱方	(中)	二二八四
第二十七號	荒地起返ノ目的ナキモノ地種變換出願ニ及ハス	(下)	六〇八
第二十八號	學務委員事務規程	(下)	五四三
第二十九號	尋常中學校所用ノ物品出納方	(中)	六〇五
第三十五號	豫備徵員臨時召集方	(下)	九四〇
第三十六號	窮民救助棄兒養育費領收證書用紙配付	(下)	一〇八八
第四十號	恤救規則ニヨリ救助ヲ受クルモノ并棄兒養育米下渡中ノ者異動届出方及書式	(下)	一〇八九
第四十一號	民有地ニ建設セル電信柱異動報告方及書式	(下)	七二九
第四十五號	市町村事務報告例	(上)	七四四
第四十六號	町村行政事務中係長報告事項及書式	(上)	七四六

第四十七號	市町村會議員及選舉有權者財產及滯納處分報告方并樣式	(上)	七五六
第四十八號	町村役場處務規程準則	(中)	六六〇
第四十九號	市役所處務規程ヲ設定改廢スルトキ認可ヲ受シム	(中)	六六四
第五十號	市町村出納檢閱例規	(中)	八六一
第五十一號	市町村吏員事務引繼順序	(中)	六六四
第五十五號	小學校ニ於テ補習科ヲ設置セントスル片稟請方	(下)	四九五
第五十六號	市町村立小學校教員給料額及旅費額等ヲ定メントスルトキ認可ヲ受シム	(下)	五六七
第五十八號	水害表土木工費總計表調製及樣式	(上)	七五九
第六十四號	土地臺帳現在計申報方及期限	(中)	一一一七
第六十五號	市町村立小學校教員へ慰勞金又ハ報酬金ヲ支給スル片稟申方	(下)	五七二
告示			
第十一號	巡查採用規則	(上)	二二四
第四十四號	醫師藥劑師免狀新規及書換手数料登記印紙貼用方	(下)	三二三
第六十二號	伊豫尋常中學校ヲ廢シ尋常中學校ヲ置ク	(下)	四四七
第六十六號	陸軍召集旅費特定支出場所及區域	(上)	五〇一
第六十七號	醫術及藥劑師試驗規則ニ依リ次回(延期)ヲ出願スル者證明書添付方	(下)	三二三

第七十號	尋常中學校規則	(下)	四四七
第七十一號	尋常師範學校中學校及高等女學校教員檢定試驗學科區分	(下)	四〇六
第八十三號	窮民救助費棄兒養育費支給方	(下)	一〇八八
第八十四號	小學校教員免許狀又ハ師範學校卒業證書有効滿期ノ際繼續方	(下)	五四四
第八十五號	水上警察用小蒸氣船一艘増設第二愛媛丸ト稱ス	(下)	七七
第九十號	格魯布ハ實布の里亞ノ異名ニ付届出方ヲ怠ラサル様注意	(下)	二七一
第九十一號	麻疹病豫防消毒方	(下)	二七一
第九十二號	民有地ニ建設スル電信柱新設廢止及番號地主變更等異動届出方	(下)	七三一
第一百十一號	登簿噸數一百噸以上ノ内外國航船臨檢ニ付心得方	(下)	七五二
第一百十四號	學事ニ關スル履歷書式調製方並小學校教員檢定細則ニ依リ附記スヘキ事項書式	(上)	五二九
第一百三十二號	民有地ニ建設セル電信柱敷地手當代理人ヲ以テ請求スル書式	(中)	九七〇
第一百三十五號	小學校教員檢定願書ニ對シテハ別途指令ヲ與ヘス	(下)	五四五
第一百三十六號	小學校教員及各種學校教員免許狀授與ノ節領受證書差出ニ及ハス	(下)	五四五
第一百四十四號	藥劑師中藥舖開業免狀所持ノ者書換願記載方	(下)	三五三
第一百五十八號	刑事々件ニ付裁判所及檢事局ヘ差出ス文書用紙	(上)	五三〇
第一百八十二號	縣廳内ニ度量衡常置檢定所設置	(下)	八八四

告諭

七月七日 渡米者心得注意 (下) 一一三〇
 七月廿九日 螟蟲驅除豫防方心得 (下) 八二五

訓令(書取)

訓第一號	聖上兩皇后御寫眞複寫ハ默許ノ限ニアラス	(下)	四
訓第六號	無主野犬毆殺願取扱手續	(下)	七五
訓第八號	統計年鑑材料樣式及差出期限	(上)	七三〇
訓第九號	統計年鑑材料樣式及差出期限	(上)	七三七
訓第一二號	衆議院議員撰舉得票者并棄權人員等報告及樣式	(中)	四
訓第一五號	巡查採用取扱手續	(上)	二二九
訓第一八號	警察署警察分署留置場ニ拘禁スルモノ、費用取扱方	(中)	一八三
訓第二六號	巡查轉移住家族異動及結婚届出方	(上)	二六五
訓第三一號	賣藥部外藥劑請賣及行商ニ係ル取扱方	(下)	三五三
訓第三八號	西條警察署警部ナシテ西條區裁判所檢事ノ事務ヲ取扱ハシム	(上)	九七
訓第三九號	出納官吏現金出納簿設備及記入方	(中)	一〇六九

訓第五二號	政府保管ノ義務アル物品ノ保管轉換取扱報告方及様式	(中)	一〇七九
訓第五七號	小學校ノ校數并位置指定方取扱手續	(下)	四九九
訓第七五號	教習中ノ巡查月給額	(上)	二七八
訓第七九號	松山病院職員旅費額及支給方	(上)	三〇五
訓第九二號	難破船費用精算等精査進達方	(下)	七六六
訓第九三號	租稅外諸收入收納事務ニ係ル費用支辨方	(中)	一八八
訓第一〇四號	租稅外收入事務費用支辨方	(下)	九四八
訓第一〇五號	荒地起返ノ目的ナキモノ地種變換檢査濟報告方及書式	(下)	六〇九
訓第一一八號	道路修築ノ爲メ人車馬通行禁止中郵便物ニ關スル人馬等通行方	(下)	八〇七
訓第一二四號	尋常中學校職制	(上)	二二
訓第一二五號	尋常中學校々長事務規程	(上)	二四
訓第一二六號	尋常中學校職員雇員俸給及旅費支給規則	(上)	二七九
訓第一二九號	尋常中學校金錢出納規程	(中)	四一九
訓第一三〇號	他府縣ヨリ受托ノ地方稅滯納處分結果願末具申方	(中)	七九
訓第一三二號	尋常中學校會計主任届出方	(中)	六〇六
訓第一五一號	願書其他ノ書類ニ貼付シテ官署ニ納付セシ登記印紙消印方及消印雛形	(中)	二二七六
訓第一五二號	陸軍測量官ヨリ社寺境内へ測量標設置ノ協議ヲ受ケタル社寺届	(中)	二二七六

訓第一五七號	政府保管ノ義務アル公私有金中預金局へ寄托スヘキ金種	(下)	六八二
訓第一五八號	受取人ナキ訴訟書類ノ送達ヲ受ケタルトキ取扱方	(中)	一〇八〇
訓第一六七號	徵兵費取扱方	(下)	一〇三一
訓第一六九號	尋常中學校不用品ノ内農業收穫物及不淨物處分方	(中)	九四〇
訓第一七三號	下米平均相場届出發送日限	(中)	六三
訓第一七八號	今治區裁判所留置場及附屬品等保管方	(中)	九四二
訓第一七九號	第二愛媛丸定緊場	(中)	六二七
訓第一八三號	陸軍勤務演習召集旅費取扱方	(上)	四九六
訓第一八六號	帝國軍艦入港ノ片直ニ訪問申報事項	(中)	九五九
訓第一八八號	遠來學生取締方	(下)	七五二
訓第一九五號	内國稅徵收所屬物品出納細則	(下)	四六八
訓第二〇〇號	内國稅徵收所屬物品種別表及貸與物品定數表	(中)	一〇三七
訓第二〇五號	押印アル用紙中使用シ難キモノ處分方	(中)	一〇五六
訓第二〇六號	町村役場現金保管方注意	(中)	一〇六四
訓第二一四號	町村巡視規程	(中)	六七九
訓第二一五號	市ノ事務ヲ視察スルトキハ町村巡視規程ヲ適用ス	(中)	八五九
訓第二二六號	陸軍勤務演習召集旅費取扱心得	(中)	八六一

訓第二三二號	市町村立小學校尋常高等ノ教科ヲ併置スルル具備スヘキ要件及 稟請書式	(下)	五一三
訓第二三六號	陸軍勤務演習召集旅費取扱方法注意	(中)	九六九
訓第二三七號	水上警察漁船勤務概則	(上)	九八
訓第二三八號	水上警察漁船乘組員支給規則并經費取扱心得	(中)	四三〇
訓第二五四號	租稅欲捐額臺帳樣式	(中)	一三一九
訓第二五六號	郵便電信發送簿樣式	(下)	九四八
訓第二五八號	鑛業稅及鑛區稅取扱手續	(中)	一二七八
訓第二五九號	小學校教員免許狀小學校師範學科卒業證書有効滿期後繼續志望ノ 者調査具申方	(下)	五四五
訓第二六三號	地方稅及備荒儲蓄金支辨ニ屬スル正當領收證書進達方	(中)	四三二
訓第二六四號	鑑札用品出納細則	(中)	一〇六四
訓第二六九號	出張規則附屬旅費仕譯書式末野ノ領收證記載ヲ要セサル事項	(上)	三〇六
訓第二七〇號	船燈信號器監査心得	(下)	七五三
訓第二七五號	酒造營業人ヨリ徵スル納稅保證登記取扱方	(中)	一一七八
訓第二八〇號	狩獵免狀取扱心得	(下)	八八一
訓第二八四號	內務省所管ニ屬スル管内旅費減額支給	(上)	三〇六
訓第二九三號	印紙類買入帳印紙貼否心得方	(中)	一二七七

訓第二九八號	國稅滯納處分ニ依リ政府ニ買上タル物件取扱順序	(中)	一〇六六
訓第三一二號	軍艦千島號附屬物品漂着品ノ内乘組員ノ記名徽章アルモ保存方	(下)	七六六
訓第三一八號	所得稅調查委員會諸費請求手續	(中)	九五二
訓第三二〇號	聖上皇太后宮皇后御肖像販賣取締心得	(下)	四
訓第三二四號	市役所町村役場文書編纂圖書保存例準則	(上)	八二六
訓第三三〇號	市町村立小學校教員慰勞及報酬金支給辭令書式	(上)	五三〇
官第一號	統計年鑑材料取調樣式	(上)	七〇七
官第一三號	教習中ノ巡查月給支給額	(上)	二七八
官第一四號	地方稅及備荒儲蓄金ノ支拂ニ係ル回讞書ヘ押捺スヘキ印章離形 并記入方	(上)	一八六
官第二四號	巡視以下給料支給規則	(上)	二七八
官第二六號	第二愛媛丸定繫場	(上)	四九六
官第三〇號	常置委員ヘ諮問スヘキ事件發議心得	(上)	二八七
官第三二號	市町村ノ事務視察ハ町村巡視規程ヲ適用ス	(中)	八六一
官第三四號	直稅署郵便電信發送簿樣式	(中)	九五〇
官第三七號	內務省所管ニ屬スル管内旅費減額支給	(上)	三〇七

內訓(書取)

- 內第一二號 外國軍艦寄港ノ節取扱方注意 (下) 一〇九六
- 內第一九號 福官掌ノ職責ヲ誤ラサル様訓戒及選舉出願ノ際注意方 (下) 一〇一七
- 內第二〇號 正教員ヲ准訓導ニ任用スルハ補助教授ノ場合ニ限ル (下) 五四六

明治廿六年

縣令

- 第五號 度量衡取締規則 (下) 八八九
- 第九號 新聞紙雜誌發行者其發賣頒布數等届出書式 (下) 五
- 第十八號 自家用料酒製造ニ關スル届書式 (中) 一七九
- 第十九號 尋常師範學校生徒募集細則 (下) 四一〇
- 第二十一號 地方稅施行規則 (中) 五一
- 第二十三號 尋常師範學校附屬幼稚園規則 (下) 四一五
- 第二十四號 魚市場開設出願方 (下) 八九五
- 第二十五號 尋常師範學校規則 (下) 四二〇
- 第三十一號 小學校教員及幼稚園保姆講習規則 (下) 四二八
- 第三十三號 酒精ニ關スル願届書及帳簿樣式 (中) 二二四
- 第三十四號 尋常師範學校卒業生服務細則 (下) 四三一
- 第三十五號 私立銀行又ハ銀行ノ業ヲ營ムモノ廢業解散及破産ノ節届出方 (下) 八九六

- 第三十九號 地租條例及地租條例施行細則ニ關スル心得方 (中) 一一八
- 第四十三號 貸坐敷及娼妓取締規則 (下) 八七
- 第四十四號 貸坐敷并娼妓賦金徵收規則 (中) 六四
- 第四十六號 公布式 (上) 五三
- 第四十七號 銃砲取締細則 (下) 二二
- 第五十一號 官有河川中ノ散在石ヲ採取セントスルハ總テ許可ヲ受ケシム (下) 六八〇
- 第五十二號 小學校長及教員任用解職其他進退ニ關スル細則 (下) 五四九
- 第五十四號 市町村立小學校教員給料額確定示達手續 (下) 五七二
- 第五十五號 車稅規則ニ關スル細則 (中) 二七一

訓令

- 第二號 度量衡法施行心得 (下) 八八五
- 第三號 市町村内土地ノ字名改稱變更規程 (中) 六四七
- 第四號 茨城縣巡査看守給助年金受領者證明書下附方 (上) 三四五
- 第九號 徵發令ニヨリ市町村ノ徵發區ニ於テ負擔スヘキ費用議定方 (中) 八四六
- 第十號 難破船及漂流物ニ關スル報告取扱方 (下) 七六六
- 第十四號 地方稅賦課ニ關スル取扱心得 (中) 四〇
- 第十五號 地方稅檢査規程 (中) 四八

第十六號	市役所及町村役場ニ於テ調製スル地方稅船車臺帳ハ國稅徵收臺帳ヲ兼用セシム	(中)	五〇
第十九號	地方稅雜收入收納取扱順序	(中)	一五四
第二十四號	陸海軍徵兵身幹	(下)	九一五
第三十號	官吏又ハ著名人士地方來往ノ際學校生徒送迎ノ義ニ付注意	(下)	五九九
第三十三號	市町村立私立小學校編制及教員配置届出又ハ報告手續	(上)	七六三
第三十八號	地所建物船舶所有者者印鑑證明方	(上)	五四七
第三十九號	巡査看守給助例ニヨリ熊本縣ニ於テ給助ヲ受クヘキ者身分證明方及書式	(上)	三五〇
第四十一號	町村役場位階變更ノ認可ヲ稟請スル片取調事項	(中)	八六三
第四十四號	民有地ノ官有地トナリタル片舊所有者ニ對スル除租ノ指令廢止及取扱方	(中)	一一五七
第四十五號	自家用料酒製造ニ關スル手續第二條ノ證明方	(中)	一一八三
第四十七號	明治廿年達甲第七十五號公私立學校及教員ニ適用ス	(上)	五一三
第五十五號	銀行并貯蓄銀行出張店及代理店設置手續	(下)	八九七
告示	度量衡取締主任證書	(下)	八八四

第十一號	小學校教員檢定願人ノ請ヒニ依リ當分檢定ヲ行ハサル學科目某科目ヲ欠除セル小學校教員免許狀ヲ所持スル者ニ限リ當分該科目ノ檢定ヲ請フヲ得	(下)	五四七
第二十四號	物産共進會褒賞授與規程	(下)	八七五
第三十一號	船舶行簡不分明又ハ海外ニテ難儀ニ罹リタルトキ届出様式	(下)	七六八
第五十三號	山口縣ニ於ケル朝鮮國行旅券付與方取扱箇所	(下)	一一三一
第五十四號	地方天氣豫報揭示	(下)	一一二〇
第六十號	賣藥行商鑑札ハ紙製ノモノヲ用フ	(下)	三五四
第六十七號	新居郡新居濱村住友製鍊所構内ハ私設警報信號柱設置	(下)	八一四
第七十一號	醫術及藥劑師試驗出願者受驗地變換願差出方	(下)	三三三
第一百四十九號	銃砲ニ關スル願届市町村長ノ與書ヲ要セス	(上)	五四二
第一百五十三號	租稅ニ關スル願届差出方	(上)	五四三

訓令(書取)

訓第四號	警察官ハ夜十二時ノ後在宅セシム	(上)	一〇四
訓第五三號	町村會計及出納帳簿式記載例	(中)	六八〇
訓第六八號	傳遞線路規程	(下)	一六二
訓第六九號	船舶行簡不分明又ハ海外難破届出ノ節報告方	(下)	七六九

訓第七一號	小學校教科用圖書供給、便於飲キ差措カタク場合ハ改定スルヲ得	(下)	四九五
訓第七五號	演劇其他興行ノ類神佛祭典又ハ慈惠ノ爲メニスル者ハ課稅セス	(中)	四〇
訓第七六號	收入官吏物品及保管物會計官吏身元保證金ニ關スル取扱方心得	(中)	一〇七〇
訓第七七號	酒造稅則違犯ニヨリ檢査既濟酒ヲ沒收シタル片未納稅金徵收方	(中)	一一八二
訓第七八號	地方稅徵收細則ニ依リ郡市ニ於テ便宜調製スル令書帳簿準式	(中)	一二四
訓第七九號	地方稅徵收細則ニ依リ町村ニ於テ便宜調製スル令書帳簿準式	(中)	一四二
訓第八二號	第一愛媛丸定繫場	(上)	四九七
訓第八三號	巡查雇配置表	(上)	四九七
訓第八四號	尋常師範學校ヲ卒業シ新ニ小學校教員檢定ヲ請フモノ出願方	(下)	五四七
訓第九四號	郡役所備付船車臺帳ノ異動ハ間稅分署ノ通知書ニヨリ加除訂正セシム	(中)	五〇
訓九五號	間稅分署ヨリ町村長ニ發スル船車異動通知書ハ納稅地所轄郡役所ヲ經由セシム	(中)	五一
訓第九八號	巡查及水火夫渡被服屬具代料支給規則	(上)	三一八
訓九九號	醫員人民其他人民雇給并囚人刑事被告人賄料等支辨方制限	(中)	一八八
訓第一〇四號	巡查雇水火夫給仕小使旅費支給方	(上)	三〇八
訓第一〇六號	囚人護送取扱心得	(下)	一六五
訓第一〇八號	尋常師範學校職員旅費額	(上)	三一〇

訓第一二一號	地租ニ關スル規程外ノ帳簿ヲ設ケントスルトキ收稅長ノ承認ヲ經シム	(中)	一三二
訓第一二三號	地方稅雜收入出納吏ノ事務市ニ於テハ市長ヲシテ取扱ハシム	(中)	六〇六
訓第一一七號	地方稅雜收入收納取扱順序ニ關スル出納吏押捺印雛形	(上)	五四七
訓第一二〇號	大藏省電信用語ノ符號配付	(上)	一八八
訓第一二四號	農事教師配置	(下)	八二六
訓第一二七號	地租制限超過ノ課稅及特別稅新設等ノ許可稟請方注意	(中)	八五四
訓第一三〇號	西洋形船衝突乘揚ノ原因ニヨリ沈没若クハ破壞等ノ片届出方	(下)	七七〇
訓第一三九號	松山測候所備俸給支給規則	(上)	二八三
訓第一五〇號	外國船風波其他困難等ノ爲寄港ノ節申告書差出方	(下)	一〇九七
訓第一五三號	松山測候所備出張旅費支給規則	(上)	三一
訓第一五八號	農事教師配置區域中變更	(下)	八二六
訓第一六四號	酒造營業人ヨリ提供スル納稅保證物件登記立會方	(中)	一一八三
訓第一七四號	府縣立師範學校長俸給并公立學校職員退隱料及遺族扶助料法納金收入規則取扱手續	(上)	三四九
訓第一八四號	地租制限外課稅間接國稅附加稅等許可稟請書ニ添付スヘキ參照書類及様式	(中)	八四六
訓第一八六號	市町村立小學校新築等ノ爲メ市町村費ノ負擔ニ重テ加フルヲナ		

訓第一八七號	區會議員ニ對シ規定スヘキ標準	(中)	八五三
訓第一九〇號	從來使用ノ「ノートル」法度量衡三器製作修繕及販賣嚴重取締方	(中)	六五五
訓第一九二號	醫術開業試験及藥劑師試験出願方注意	(下)	八九四
訓第一九三號	國稅地方稅ヲ徵收シ及納付スル事務分掌方	(下)	三二三
訓第一九九號	酒精營業稅法ニ關スル取扱手續	(中)	六六七
訓第二〇一號	北海道廳管下ヘ公文發送方注意	(中)	一一三
訓第二〇四號	賣藥印紙並烟草印紙交換手續	(上)	五四二
訓第二一八號	松山病院藥價入院料諸手續料等定額及收納手續	(中)	一二七七
訓第二二九號	教員免許狀又ハ小學師範學校卒業證書廿九年四月卅日迄ニ有効滿期ニ至ル者延期具申方	(下)	三〇〇
訓第二三七號	地方稅滯納處分ニ依リ差押ヘタル物件ノ賣却代殘金等還付スルニ當リ本人行衛不分明ノトキ取扱方	(中)	一六六
訓第二三九號	巡查及水火夫被服屬具修繕方	(中)	一九〇
訓第二五九號	留置人取扱心得	(下)	一六九
訓第二六五號	囚人ニシテ傳染病ニ罹リ疾患中刑期滿限ノ者取扱方	(下)	二七二
訓第二七三號	探偵專務巡查被服屬具給與方	(上)	三三一
訓第二八五號	囚人傳染病ニ罹リ疾患中刑期滿限ノモノ取扱方	(下)	二七二

訓第二八八號	傳染病豫防醫規程	(下)	二七三
訓第二九九號	司法警察官執務心得	(下)	一七六
訓第三一七號	貸坐敷并娼妓賦金徵收規則取扱心得	(中)	六四
訓第三一八號	貸坐敷及娼妓取締規則取扱心得	(下)	九二
訓第三五二號	町村及水利組合條例ニヨリ公債募集許可稟請取扱心得	(中)	八五四
監訓第三五七號	監獄支署處務細則	(上)	二二三
警訓第三六四號	郡役所ニ於ケル衛生事務取扱方心得	(上)	二一五
警訓第三八一號	銃砲取締細則取扱心得	(下)	二九
四訓第三八七號	國稅外諸收入收納取扱順序	(中)	八七〇
三訓第三八八號	公學費ニ關スル狀況書差出方	(上)	七六五
警訓第三八九號	變死人檢視心得	(下)	六八
一訓第三九二號	郡役所處務細則標準	(上)	二二五
一訓第三九三號	郡書記俸給定額豫算内ニ於テ月俸六圓未滿ノ雇員任用方	(上)	二二六
四訓第四〇二號	民有地ニ建設スル電信柱異動ノ都度建築掛ヨリ通知方	(下)	七三一
官第一號	縣令訓令ノ起草ニ係ル回議書取扱順序	(上)	一八七
官第三號	國庫支辨ニ屬スル備員俸給支給規則	(上)	二八二
官第六號	縣ノ經濟ニ屬スル物品購買入札心得	(中)	六三〇
官第九號	第一愛媛丸定繫場	(上)	四九七

官第一〇號	巡查雇配置表	(上)	五〇〇
官第一二號	醫員其他人民雇給并囚人刑事被告人賄料支辨方制限	(中)	一九〇
官第一三號	看守雇押丁旅費	(上)	三〇九
官第一四號	巡查雇水火夫給仕小使旅費支給方	(上)	三一〇
官第一五號	巡查及水火夫被服屬具代料支給規則	(上)	三二〇
官第二〇號	監獄醫及教誨師管内旅費ノ内減額支給	(上)	三二二
官第二六號	探偵事務巡查被服屬具給與方	(上)	三三一
官第二九號	收入官吏國稅滯納處分旅費日當額	(上)	三三三
官第三二號	收稅署當直規則	(上)	一〇四
官第三三號	廳中處務細則及服務規程	(上)	一八八
官第三四號	收稅署處務細則	(上)	二〇八
官第三七號	收稅署員服務規定	(上)	一〇五

内訓(書取)

内第五號	從來ノ無地租免租年期中天災ニ罹リ地形ヲ變スルモ更ニ荒地免租年期ヲ許サス	(中)	一一五七
内第一五號	株式會社發起及定款認可申請書調査方及其事項	(下)	八九五
内第一六號	私立銀行又ハ銀行ノ事業ヲ營ムモノノ法律命令ニ違反シ若クハ支		

内第二〇號	拂停止廢業解散及破産ノ場合報告方	(下)	八九六
	一時教授ノ準教員薦舉ノ節取扱方	(下)	五四八

明治廿七年

縣令

第二號	馬匹臺帳改正ニ付馬匹飼養者届出事項	(下)	九六〇
第二十一號	懸債及償還方法	(中)	六三四
第二十六號	尋常師範學校教科用圖書	(下)	四三三
第二十七號	貸坐敷及娼妓賦金員額	(中)	六五
第三十八號	消防組規則施行細則	(下)	四七
第三十九號	市町村ニ消防組設置	(下)	五七
第四十號	醫師黒死病患者又ハ死者ヲ診斷シタル片届方	(下)	二七四
第四十二號	土地分合筆ニ關スル心得方	(中)	一一五八
第四十三號	傳染病豫防細則	(下)	二七五
第四十四號	銀行事業ヲ營ム會社ニシテ登記ヲ受ケタルトキ届出方	(下)	八九七
第四十五號	合名又ハ合資ノ組織ヲ以テ設立シタル商事會社ニシテ登記ヲ受ケタルトキ届出方	(下)	八九八

第四十六號	他人ノ探堀セル鑽石ヲ買入レ製煉スルモノ又ハ砂鐵ヲ製煉スル者届出條項	(下)	八六五
第五十四號	酒造營業ニ關スル心得書	(中)	一一八三
第五十六號	陸海軍召集ニ應シタル市町村立小學校教員給料支給方	(下)	五七三
第五十七號	烟草營業ニ關スル心得書	(中)	一二四五
第五十八號	醬油營業ニ關スル心得書	(中)	一二二四
第五十九號	賣藥營業人及賣藥請買人帳簿樣式	(中)	一三五〇
第六十號	小學校教科用圖書審査ニ關スル細則	(下)	四九六
第六十一號	人民私費ヲ以テ開設シタル橋梁渡津等ニテ賃錢請求ヲ得サル諸項	(下)	八〇八
第六十三號	印紙類賣捌人ノ掲出スヘキ標札雛形	(中)	一二七八
訓令			
第四號	戰時馬匹徵集手續	(下)	九六〇
第五號	登簿船隻狀ヲ要セル西洋形船舶及ヒ五十石以上日本形船舶報告樣式	(上)	七六五
第十七號	土木事業取扱手續	(下)	六八四
第二十二號	水利組合歳入出決算報告方	(上)	七七一

第二十八號	農商工通信規則	(上)	七七一
第二十九號	國稅ニ關スル諸帳簿樣式	(中)	一三三一
第三十一號	農商工通信規則外報告事項	(上)	八二〇
第三十三號	國稅地方稅滯納處分報告表樣式及差出期限	(上)	八二二
第三十四號	黒死病豫防法及報告方	(下)	二七五
第三十六號	知事又ハ郡長ニ提出スル文書ニシテ郡市町村長ヲ經山スルモノ進達方及輕易事件ニ付郵便葉書使用ヲ許ス	(上)	五四三
第三十七號	銀行事業ヲ營ム會社ヨリ差出ス資本増減認可申請書ニ添付スヘキ參考書類	(下)	八九七
第四十號	豫備後備ノ軍籍ニアル職員ニシテ陸軍召集ニ應シタルルハ俸給支給ヲ停止ス	(上)	二八六
第四十一號	傳染病豫防細則中執行方	(下)	二八一
第四十三號	鑛山試堀採堀及砂鑛採取願ニ關スル取調事項	(下)	八六八
第四十六號	傳染病等ノ爲メ一時小學校ヲ閉鎖シ又ハ學校ノ目的外ニ校舍等ノ使用ヲ許シタルル開申方	(下)	四九六
第四十七號	賞勳年金恩給扶助料証書辭令檢閱報告方	(上)	三五一
第四十九號	賣藥營業鑑札下附ノ節徴シタル受書送附方	(下)	三五四
第五十一號	官ニ屬スル私有ノ土地水面貸渡願調查進達方	(下)	六五九

第五十二號	漂着物及漂着船届書調製様式	(下)	七七
第五十三號	流失物及流失物所在發見漂着物ノ持主發見届書調製様式	(下)	七七

告示

第四十四號	狩獵規則第廿五條ノ鳥獸中雉、鳩、兔ノ保護期變更	(下)	八八四
第四十八號	土木工事受負規則	(下)	六九四
第四十九號	土木事業町村及關係人民請負規則	(下)	七二二
第六十一號	看守採用規則	(上)	二三六
第六十二號	看守採用規則細目	(上)	二四〇
第九十二號	諸届報告書等ノ内別段ノ規定ナキ輕易ノ事件ハ郵便葉書ヲ用フルヲ得	(上)	五三二
第一百一號	明治廿七年告示第九十二號中ニハ市町村自治ノ事務ニ關スル諸届報告書ヲ含有セス	(上)	五三三
第一百二十二號	外國船ヲ雇入レ内地諸港ヘ貨物ヲ回漕セントスルモノ出願方	(下)	七五八
第一百二十八號	賞勳年金恩給扶助料交付手續	(上)	三五二
第一百三十四號	印紙賣捌人配置區域	(上)	五〇三
第一百四十三號	登記印紙ヲ以テ納付スル賣藥營業鑑札料印紙貼用方	(下)	三五四
第一百四十六號	船舶海員運輸及電氣事業ヲ營ム株式会社ヨリ主務省ニ提出スル	(下)	三五四

第四百四十七號	文書宛名記載方	(上)	五三三
第四百七十四號	高等師範學校入學志望者準備心得	(下)	四四五
第四百七十六號	賣藥ニ關スル願書ハ三通届書ハ二通ヲ差出サシム	(下)	三五四
第四百七十六號	官有土地水面貸渡規程	(下)	六四七

訓令(書取)

三訓第一四號	市町村立小學校教員銓衡規程	(下)	五五〇
收訓第一七號	收稅署處務細則其他ノ訓令ニ依リ收稅署ニ於テ處分ヲナスヘキ指令等ハ縣印ヲ押捺セシム	(上)	五三一
三訓第四八號	戶籍取扱細則第九條第十九條ノ名簿及送籍狀記載方	(下)	一〇七三
收訓第五一號	政府ニ保管ノ義務ヲ有スル金錢及証券取扱方	(中)	一〇八一
監訓第六四號	在監人留置物品取扱順序	(中)	一〇八四
警訓第八二號	尋常師範學校中學校生徒志願者体格検査手数料徵收方	(中)	六五
警訓第八九號	彌入馬場避病院家屋及備品松山市ヘ下付及條件	(下)	三〇五
一訓第九九號	清國厦門等ヘ入港スル商船乗組ノ水火夫等取締	(下)	一一三一
監訓第一〇三號	看守俸給表	(上)	二八四
一訓第一〇八號	清國出稼人巴西國ヘ渡航ノ爲メ本邦人民所有船舶ヘ乗組ヲ依頼スルモ應セサル機船主等ヘ訓示	(下)	七五七

三訓第一一〇號	尋常師範學校長學事視察規程	(上)	一〇六
一訓第一一二號	市參事會及市町村會ノ發議權區分	(中)	六五五
警訓第一一六號	警察公文用紙ハ成規アルモノ、外小形半紙トス	(上)	五三二
四訓第一一九號	内國旅費ノ内月俸十二圓未滿ノ判任官旅費減額	(上)	三三三
警訓第一二七號	物品購入順序	(中)	六三六
收訓第一三五號	内國稅徵收費所屬物品購入及賣却順序	(中)	一〇六七
監訓第一三六號	區裁判所々在地ノ警察署ニ備置クヘキ名籍原簿調製方及樣式	(下)	二二二
收訓第一四一號	收稅署經費配賦並ニ取扱順序	(中)	九五六
收訓第一五二號	國稅賦課現計書及諸表差出方及期限	(中)	一一九八
監訓第一五三號	女監取締慰勞休暇ハ看守休暇規則ニ準ス	(上)	一〇八
四訓第一六〇號	地方稅ニ屬スル入札及請負契約保証金及工事落成延滞償金取扱方心得	(中)	六四五
警訓第一六一號	巡查點檢規則	(上)	一〇八
監訓第一七一號	看守採用取扱手續	(上)	二四二
警訓第一七七號	警察署同分署經費取扱順序	(中)	四三二
收訓第一九七號	出納官吏現金出納簿整理方	(中)	一〇七一
收訓第一九九號	分任收入官吏ヨリ主任收入官吏ニ提出ヲ要スル租稅收入証明規程	(中)	一三八一

收訓第二〇一號	租稅歲入測定額証明規程ニ關スル取扱方	(中)	一四〇七
收訓第二〇五號	土地臺帳補助簿廢止並土地臺帳大字計記入方	(中)	一三四九
三訓第二〇八號	官國幣社以下大祭及公式祀ノ順序	(下)	一〇一八
收訓第二一一號	土地臺帳ニ記載アル官有地記帳方	(中)	一三四九
警訓第二一二號	消防組規則施行細則取扱心得	(下)	五八
警訓第二一五號	巡查教習所職務規程	(上)	二六
警訓第二一六號	巡查教習所規程	(上)	二五七
三訓第二二四號	玄米直取引相場報告樣式	(上)	八二二
警訓第二三五號	戶口調査規則	(上)	一一五
三訓第二四〇號	國幣社保存資金ノ内永遠資本金下付方	(下)	一〇一九
四訓第二四二號	國庫支辨備員豫備後備ノ軍籍ニアル者陸軍給與令ニ依リ俸給ヲ受クル間ハ備給ヲ停止ス	(上)	二八六
一訓第二四四號	文書編纂圖書保存規則	(上)	八三一
一訓第二四七號	地方稅支辨ニ屬スル雇員等陸軍召集ニ應シタルホハ俸給ノ支給ヲ停止ス	(上)	二八七
四訓第二五〇號	保管物取扱規程ニヨリ拂渡證書ニ記入スヘキ期滿失効ノ年月日	(中)	一〇八八
警訓第二六〇號	其他ノ件々取扱方 巡查看守休職ヲ命セラレタルトキ官給品ヲ返納セシム	(上)	三三二

收訓第二六八號	國稅徵收法及同法施行細則ニ關スル取扱手續	(中)	一二八五
一訓第二六九號	基本財産蓄積ノ爲メニ賦課スル地租制限外附加税及特別税ノ限度及取扱方	(中)	八五六
三訓第二七三號	陸軍士官適任証書返還セシムヘキ事項ニ關シ陸軍官憲ヨリ調査ノ要求アリタルルハ之ニ應セシム	(下)	九八一
收訓第二七七號	地租納收後事故ニ依リ調定超過トナリシモノ及租税過誤納ニ係ル取扱方	(中)	一四〇七
收訓第二八〇號	國稅調定超過現計書調製方	(中)	一四二二
官訓第二八二號	賦付人足取扱方	(下)	六四
警訓第二八七號	豫備後備ノ軍籍ニアル巡査看守戰事等ニ際シ召集セラレタルルハ休職ト心得シム	(上)	一二五
收訓第二九一號	收稅署文書編纂保存例	(上)	八三五
收訓第三〇二號	官廳用ノ船事新調等ノ節取扱方	(中)	一二六七
二訓第三一六號	河水暴漲或海嘯等防禦ノ義注意	(下)	七一五
收訓第三一七號	松山米穀取引所税ニ關スル事務ハ松山收稅署ニテ取扱ハシム	(中)	一二八〇
收訓第三二三號	所得納税人轉出入ノ場合取扱方心得	(中)	一一七六
官訓第三二五號	本縣令規編纂方	(上)	八三八
收訓第三二七號	船舶ノ賣買讓與解破亡失ノ場合臺帳整理方心得	(中)	一三四九

三訓第三六四號	小學校教科用圖書審查心得	(下)	四九七
收訓第三六五號	間接國稅犯則者處分ニ關スル取扱要領	(中)	一三六三
收訓第三七〇號	間接國稅諸臺帳集計式	(中)	一三五二
收訓第三七六號	國稅滯納處分ニ關スル取扱手續	(中)	一二九〇
收訓第三八一號	間接國稅興廢報告式	(上)	八二四
收訓第四〇〇號	國稅賦課現計書中營業税ノ分調製差出方	(中)	一二九九
四訓第四〇七號	租税外收入滯納處分費不納ノ節取扱及報告方并書式	(中)	八七一
四訓第四三三號	漂流物件取扱方	(下)	七七〇
收訓第四三八號	國稅徵收法第六條ニ依リ徵收猶豫ヲ與ヘタルモノノ國稅賦課現計書中記載方	(中)	一二九九
收訓第四四四號	國稅ニ關スル諸營業ニシテ組合出願ニ係ルモノハ連名鑑札下付	(中)	一四一三
官 第 四 號	警察公文用紙ハ成規アルモノ、外小形半紙トス	(上)	五三二
官 第 六 號	各課及其附屬廳需用備品等ノ豫算決定額通知及購賣決算方	(中)	六三五
官 第 八 號	地方税支辨ニ屬スル内務部雇員俸給支給規則	(上)	二八五
内訓(書取)			
内三第二號	官國幣社禰宜主典在職者中叙位適當ノ者具申方	(下)	一〇八五

內三第一一號	小學校舍建築上不都合ナキ様注意方	(下)	五一五
內一第一四號	詐言ニ誘ハレ輕忽ニ北海道移住ヲ企ツル者無之様注意方	(下)	一一三二
內一第二三號	海岸望樓前ヲ通過スル西洋形船信號旗掲揚ヲ怠ラサル様示達方	(下)	七五八

索引終

愛媛縣令規類纂通目

上卷

第一編	官職	一
第一章	職制	全
第二章	勤務	全
第三章	處務	四
第四章	任免試驗及賞罰	六
第五章	服制及徽章	七
第六章	教習及訓授	八
第七章	雜款	全
第二編	俸給旅費及給與	全
第一章	俸給	全
第二章	旅費	〇
第三章	給與	一三
第四章	恩給	一四
第三編	區畫及配置	一五

目次頁

通目

第一章	郡市町村區畫	一六
第二章	警察區畫及配置	全
第三章	雜款	一七
第四編	文書	全
第一章	公文式	全
第二章	書式及用紙	一八
第三章	上進下達及往復	二三
第四章	印章	二三
第五章	報告及統計	二四
第六章	記錄	二九
第七章	雜款	全
中卷		
第五編	議會	一
第一章	衆議院議員	全
第二章	縣會議員	全
第三章	縣會	二
第六編	縣會計	三

第一章	地方稅及諸收入	全
第一節	地方稅	全
第二節	諸收入	四
第三節	徵收	五
第二章	地方稅諸費	六
第三章	備荒儲蓄	八
第四章	出納	全
第一節	金錢	全
第二節	物品	一〇
第五章	出納官吏	一一
第六章	財產及營造物	全
第七章	雜款	一二
第七編	市町村及公共組合	全
第一章	市町村	一三
第一節	通規	全
第二節	市町村會	全
第三節	吏員及職務	全
第四節	會計	一四

第五節	雜	一六
第二章	水利組合	全
第八編	國會計	一七
第一章	租稅外收入	全
第二章	經費	全
第一節	縣費	全
第二節	徵稅費	一八
第三節	委託經費	一九
第四節	雜	全
第三章	物品	全
第四章	出納官吏	二〇
第五章	保管物	全
第六章	貸下金	全
第七章	雜款	二
第九編	租稅	全
第一章	地租	全
第二章	所得稅	三
第三章	酒造稅	二四

第四章	酒精營業稅	二五
第五章	醫藥營業稅	全
第六章	醬油稅	全
第七章	煙草稅	全
第八章	菓子稅	全
第九章	賣藥稅	全
第十章	船稅	二六
第十一章	車稅	全
第十二章	印紙稅	二七
第十三章	鑛業稅	全
第十四章	會社稅及取引所稅	二八
第十五章	徵收	全
第十六章	賦課現計書及報告表	二九
第十七章	簿冊	三〇
第十八章	檢查監查及犯則者處分	三一
第十九章	測定及收入證明	全
第二十章	雜款	三二

下卷

第十編

警察

第一章

保安

第二節

出版

第三節

危險物

第四節

遺失物及埋藏物

第五節

災害

第六節

瘋癲

第七節

檢視

第八節

競馬開牛及野犬

雜

第二章

風俗

第一節

富籤

第二節

演藝

第三節

藝娼妓及貸座敷

第四節

雜

第三章

營業

一全全全二全三全四全五全六全七全

第一節

古物商

第二節

質屋

第三節

宿屋及雇人受宿

第四節

湯屋

第五節

彫刻

第六節

雜

第四章

司法

第一節

違警罪及監視

第二節

護送

第三節

治罪及拘禁

第四節

雜

第十一編

監獄

第一章

遇囚

第二章

雜款

第十二編

衛生

第一章

傳染病及流行病

第二章

種痘

第三章

病院及驅梅院

全八全九全全全一〇全全全一一全全全一二全一三全一四

第四章	醫業及療治業	一四
第五章	藥劑及藥劑師	一六
第六章	飲食物及着色料	一八
第七章	墓地	一九
第八章	獸醫及蹄鐵工	二〇
第九章	屠畜及斃畜	二一
第十章	雜款	全
第十三編	學事	全
第一章	師範學校	三三
第二章	中學校	全
第三章	小學校	三三
第一節	學級及教課	全
第二節	設置及廢止	全
第三節	就學及家庭教育	二四
第四節	教員及學務委員	二五
第五節	給與及授業料	全
第六節	雜	二七
第四章	各種學校幼稚園及書籍館	二八

第五章	雜款	二九
第十四編	土地及水面	三〇
第一章	地種	全
第二章	地籍	全
第三章	官有地及水面	三一
第四章	山林原野及樹木	三一
第五章	堤塘溝渠及河川	三一
第六章	土石採取	三三
第七章	測量	三四
第八章	土工	全
第九章	雜款	三五
第十五編	交通及運輸	全
第一章	郵便	三六
第二章	電信	全
第三章	船艦	三七
第一節	軍艦及船舶	全
第二節	難破及漂流物	全
第四章	車馬	四〇

第五章	道路及橋梁	四〇
第六章	渡船	四一
第七章	標識	四二
第十六編	民業	全
第一章	農作及茶業	全
第二章	蠶絲	全
第三章	畜產	四三
第四章	漁業及採藻業	四四
第五章	鑛業	全
第六章	工藝	四五
第七章	博覽會及共進會	全
第八章	狩獵	全
第九章	度量衡	四六
第十章	商事	全
第十一章	同業組合及勸業會	四七
第十七編	軍事	四八
第一章	徵兵	全
第二章	招募	四九

第三章	召集	全
第四章	名籍及身上異動	五〇
第五章	徵發	全
第六章	雜款	五一
第十八編	社寺	五二
第一章	通規	全
第二章	神社及神官	五四
第三章	寺院及僧侶	五五
第十九編	民事及戶籍	五七
第一章	婚姻及養子緣組	全
第二章	後見	全
第三章	家督相續	全
第四章	財產訴訟及登記	五八
第五章	戶籍	五九
第六章	身分證明	六〇
第七章	雜款	六一
第二十編	賞恤	全
第一章	褒賞	全

第二章	位勳	六二
第三章	救恤	全
第二十一編	外交	六三
第一章	接遇	全
第二章	取締	全
第二十二編	雜載	六四
第一章	曆日及觀象	全
第二章	祝節	全
第三章	移民及海外渡航	六五
第四章	行旅	全

愛媛縣令規類纂通目終

愛媛縣令規類纂上卷目次

第一編 官職

第一章 職制

十一年	乙第百卅四號	郡長職務心得	一
十四年	庶第一七八〇三號	國幣社神官ヲシテ縣社以下ノ祠官掌ヲ兼務セシムルハ郡長委任外ニ付心得違ナキ様注意	第十八編第二章ニ職ス
十九年	訓第一一二號	郡役所處務規準	四
十九年	達警第二十號	警察署長分署長分任條件ハ従前ノ通	五
廿年	縣令第三十七號	郡長職務概目及特ニ分任スル條件	六
廿年	達乙第十一號	郡長ハ特ニ分任スル條件	一一
廿三年	訓第三九四號	師範學校長職務規程	全
廿三年	官第五七號	各郡署長分任條件	一四
廿五年	訓第一二四號	尋常中學校職制	二三
廿五年	訓第一二五號	尋常中學校々々長事務規程	二四
廿七年	警訓第二二五號	巡查教習所職務規程	二六
第二章		勤務	

十二年	乙第四十八號	郡書記參廳歸郡ノ節届方	二八
十二年	六月十九日	官吏ノ家族等虎列拉病ニ罹リタルトキ出務方心得	全
十二年	警第二十五號	勅使參向ノ節警備方規則	二九
十三年	發第九七二號	官吏ノ家族等發疹瘰癧ニ罹リタルトモ十二年六月十九日無號達ノ通心得シム	三〇
十四年	警第二十八號	水上警察規則	全
十六年	警第二十七號	警察事務定則	三四
十六年	監第六號	監獄事務定則	六二
十七年	三月四日	郡長參廳セントスルルハ豫メ經伺セシム	七一
十八年	第一二二九三號	郡長急行參廳手續	全
十八年	勸第三〇九號	農商係官吏服務心得	七二
十八年	警第五十八號	內勤警部日曜日出務ニ及ハス	七三
十八年	監第十八號	看守休暇心得	七四
十九年	監第五號	授業手押丁慰勞休暇方	七五
十九年	訓第一三號	漏船ノ定期航海スル場所へ出張セシムルルハ海路旅行ヲ命シタルモノト心得シム	七六
十九年	警第二號	警察署長ハ隣接ノ地ニ居住セシム	全
廿一年	官房達第二九號	宿直規則	全

廿一年	官房達第三〇號	警察本部宿直規則	七九
廿二年	官第一號	官吏出張規則	八一
廿二年	訓第二一六號	警察勤務概則	全
廿二年	官第三八號	警察勤務概則	九二
廿四年	訓第一八二號	巡查考蹟規則	全
廿四年	訓第三三六號	巡查心得	九四
廿四年	訓第四〇〇號	巡查病氣引看護引及忌引其他祭日賜暇心得	九五
廿四年	官第六六號	押丁禮式	九七
廿五年	訓第三八號	西條警察署警部チシテ西條區裁判所檢事ノ事務ヲ取扱ハシム	全
廿五年	訓第二三七號	水上警察漏船勤務概則	九八
廿六年	訓第四號	警察官ハ夜十二時ノ後在宅セシム	一〇四
廿六年	官第三二號	收稅署宿直規則	全
廿六年	官第三三號	廳中處務細則及服務規程	一〇五
廿六年	官第三七號	收稅署員服務規定	一〇六
廿七年	三訓第一〇號	尋常師範學校長學事視察規程	一〇八
廿七年	監訓第一五三號	女監取締慰勞休暇ハ看守休暇規則ニ準ル	全
廿七年	警訓第一六一號	巡查點檢規則	全

廿七年 警訓第二三五號	戸口調査規則	一五
廿七年 警訓第二八七號	豫備後備ノ軍籍ニアル巡查監守戰時等ニ際シ召集セラレタルルハ休職ト心得シム	一二五

第三章 處務

十二年 乙第二十五號	郡役所事務取扱手續	一二五
十三年 丙第七號	郡役所衛生事務擔當吏選定及届出方	一四四
十四年 丙第七號	郡長委任條件更正ニ付取扱方心得	全
十四年 丙第八號	郡長委任條件修正追加ノ節公達列規ニ據テ取扱明瞭ナルモノハ別段手續ヲ垂示セス	一四五
十四年 丙第二十三號	郡書記中學務擔任者選定方	全
十四年 丙第一百十一號	郡長事務受渡規則	全
十五年 乙第四十六號	寄留人願伺届ノ内郡區戸長取扱ニ屬スルモノ處分ノ上本籍へ通報方	一四八
十五年 丙第五十六號	郡役所衛生事務條項	全
十六年 四月六日	内務省へ進達スル文書封皮記載方	一五〇
十七年 丙第三十四號	郡書記中學務擔任ノモノ開中書式	二章ニ載ス
十八年 監第十五號	司獄官會議假規則	一五一

第四編ノ第二章ニ載ス

十九年 廳第二十九號	縣會議案ハ部長及課長チシテ辨明セシム	一五四
十九年 廳第五十二號	電信ハ主任ニ於テ淨習セシム	全
二十年 廳第十一號	常置委員會ニ於ケル辨明者ヲ課長ト定ム	全
二十年 廳第五十九號	常置委員諮問順序	一五五
二十年 廳第五九〇號	亞刺比亞數字ハ「インキ」ヲ用ヒ明瞭ニ記載セシム	一五六
二十年 廳第六十四號	インキ并微寫器ノ使用ハ一時ニ止マル文書ニ限ル	全
廿年 達丙第四一六號	各郡役所ニ官報々告主任者ヲ選定セシム	全
廿年 廳第五十五號	公賣其他新聞紙へ公告手續及料金支拂方	一五七
廿年 訓第一九七號	申牒ノ表記區別	全
廿年 官訓第三號	電報申牒其他發信等取扱方	一五八
廿二年 官第一〇號	令達等正誤取扱方	全
廿二年 訓第一四三號	各郡官報々告主任ハ首席郡書記ヲ以テ之ニ充テシム	全
廿二年 官第三一號	文具自物携帶ノ制限	全
廿三年 官第二三號	廳中取調委員設置及規則	一五九
廿三年 訓令第八十一號	學務擔任吏員進退届出方	一六〇
廿三年 訓第四八二號	警部代理巡查選定方	全
廿四年 訓第九五號	警察文書取扱例	全
廿四年 官第三六號	新聞紙ニ登載スヘキ訓令ニ付屬スル別冊様式等別途印刷手續	一八二

廿四年	官 第四〇號	縣會議案及報告書調理順序	一八二
廿四年	訓 第四一七號	警察會議規則	一八四
廿五年	官 第一四號	地方稅及備荒儲蓄金ノ支拂ニ係ル回議書へ捺捺スヘキ印章形並記入方	一八六
廿五年	官 第三〇號	常置委員へ諮問スヘキ事件發議心得	一八七
廿六年	官 第一號	縣令訓令ノ起草ニ係ル回議書取扱順序	全
廿六年	訓 第一二〇號	大藏省電信用語ノ符號配付	一八八
廿六年	官 第三三號	廳中處務細則及服務規程	全
廿六年	官 第三四號	收稅署處務細則	二〇八
廿六年	監 訓 第三五七號	監獄支署處務細則	二二三
廿六年	警 訓 第三六四號	郡役所ニ於ケル衛生事務取扱方心得	二二五
廿六年	一 訓 第三九二號	郡役所處務細則標準	全
廿七年	官 第六號	各課及其附屬廳廡需用備品等ノ豫算決定額通知及購買決算方	第六編第七 章ニ載ス

第四章 任免試驗及賞罰

十二年	乙 第五十三號	郡長以下辭表ハ自今副書ヲ要セス	二二八
廿年	警 第二號	當縣巡查奉職ノモノ誓約年限內辭職ノ節事實取調具申方	全

廿二年	訓 第三七〇號	巡查看守精勤証授與手續	全
廿二年	官 第五五號	巡查看守精勤証授與手續	二二一
廿三年	訓 第一六四號	公立小學校職員及郡役所雇等文官普通試驗受驗手續	二二四
廿五年	告示 第十二號	巡查採用規則	全
廿五年	訓 第一五號	巡查採用取扱手續	二二九
廿六年	一 訓 第三九三號	郡書記俸給定額豫算内ニ於テ月俸六圓未滿ノ雇員ノ任用方	二三六
廿七年	告示 第六十一號	看守採用規則	全
廿七年	告示 第六十二號	看守採用規則細目	二四〇
廿七年	監 訓 第一七一號	看守採用取扱手續	二四二

第五章 服制及徽章

廿年	號 外 第四號	修業巡查帶劍差許	二四六
廿三年	訓 第三三五號	師範學校職員服制	二四七
廿三年	訓 第四八四號	巡查部長所用提灯ノ制規	二四八
十四年	訓 第一九九號	巡查部長外套及鈕	全
廿四年	訓 第四一六號	巡查服裝心得	全

第六章 教習及訓授

十五年 告	示	巡查教習所設置	二五三
十九年 達 警第十五號	巡查訓授例	全
廿四年 官 第五七號	看守教習所設置	二五四
廿七年 警訓第二一六號	巡查教習所規則	二五七

第七章 雜款

十五年 乙 第四百四十號	警部巡查門戶標札雛形	二六三
十五年 警 第四十五號	警部巡查門戶標札雛形	全
十六年 乙 第九十號	樺戶集治監看守押丁歸省又ハ歸署延期出願ノ爲メ戸長ノ証明又ハ通信ヲ乞フトキ取扱方	二六四
廿年 達 警 第二二號	他府縣巡查辭職ノ節証明方	全
廿年 達 甲 第六十七號	他府縣巡查歸省又ハ旅行中事故ニヨリ歸任スル能ハサルモノ証明方	全
廿五年 訓 第二一六號	巡查轉移住家族異動及結婚届出方	二六五

第二編 俸給旅費及給與

第一章 俸給

十九年 達 甲 第六六號	郡役所雇俸給支給規則	二六五
十九年 達 丙 第六四六號	病院俸給規則	二六六
十九年 達 丙 第六九一號	縣立學校職員雇俸給支給規則	二六七
廿一年 訓 第二九六號	郡吏員轉任ノ際俸給支給方	二七〇
廿二年 訓 第一五三號	看守押丁給與規則	全
廿二年 官 第二一一號	看守押丁給與規則	全
廿二年 訓 第五六六號	師範學校職員俸給支給方	二七二
廿三年 訓 令 第四十六號	郡役所雇俸給支給細則	二七三
廿三年 訓 第一八八號	監獄雇俸給支給規則並細則	二七四
廿三年 訓 第一九五號	警察費ニ屬スル雇俸給支給規則	二七五
廿三年 官 第二九號	警察費ニ屬スル雇俸給支給規則	二七七
廿五年 訓 第五七號	教習中ノ巡查月給額	二七八
廿五年 官 第一三三號	教習中ノ巡查月給額	全
廿五年 官 第二四號	巡視以下給料支給規則	全
廿五年 訓 第一二六號	尋常中學校職員雇俸給及旅費支給規則	二七九
廿五年 訓 第二三八號	水上警察涼船乘組員支給規則并經費取扱心得	二八二
廿六年 官 第三三號	國庫支辨ニ屬スル備員俸給支給規則	二八二
廿六年 訓 第一三九號	松山測候所備俸給支給規則	二八三

第二編第四章 第一節 職入

廿七年	監訓第一〇三號	看守俸給表	二八四
廿七年	官 第八號	地方稅支辨ニ屬スル内務部雇員俸給支給規則	二八五
廿七年	訓第二四二號	國庫支辨備員豫備後備ノ軍籍ニアルモノ陸軍給與令ヨリ俸給ヲ受クル間ハ俸給ヲ停止ス	二八六
廿七年	訓令第四十號	豫備後備ノ軍籍ニアル職員ニシテ陸軍召集ニ應シタルハ俸給ヲ停止ス	全
廿七年	一訓第二四七號	地方稅支辨ニ屬スル雇員等陸軍召集ニ應シタルハ俸給支給ヲ停止ス	二八七

第二章 俸給

十九年	訓第一三號	瀕船ノ定期航海スル場所へ出張セシムルハ海路旅行ヲ命シタルモノト心得シム	第一編第二章 二八七
十九年	廳第四四號	檢田測量土木巡視移轉里數計算方	二八七
十九年	訓第一七號	檢田測量土木巡視移轉里數計算方	全
十九年	訓第二六號	旅費實費拂及海里ノ距離	二八八
十九年	達警第八號	巡查持区内出張戶區巡回ノ節船賃實費支拂方	全
十九年	訓第五六號	郡役所雇管内赴任旅費支給方	全
廿年	達丙第七九七號	師範學校職員旅費支給方	全

廿年	達丙第七九七號	松山病院職員旅費支給方	全
廿年	達丙第一〇七四號	郡長旅費請求及精算順序	二八九
廿年	達丙第一一五八號	徵兵入營附添入旅費請求及精算方	二九一
廿一年	訓第七二號	檢田測量土木工事ノ爲メ巡視ノ節日常支給方	全
廿一年	官房達第一四號	檢田測量土木工事ノ爲メ巡視ノ節日常支給方	全
廿二年	官房達第一號	官吏出張規則	二九二
廿二年	訓第一五三號	看守押丁給與規則	全
廿二年	官 第二下號	看守押丁給與規則	全
廿二年	訓第一九七號	看守押丁旅費支給内規	二九七
廿二年	官 第三三號	看守押丁旅費支給内規	全
廿二年	訓第二一〇號	派出所及駐在所巡查旅費日常支給方	三〇〇
廿二年	官 第三七號	派出所及駐在所巡查旅費日常支給方	三〇一
廿三年	訓第一九六號	郡長旅費請求及精算順序中改正并心得方	三〇二
廿三年	訓第三九六號	郡吏員出張ノ節海路旅費支給方	三〇三
廿四年	訓第一八四號	郡長旅費仕譯書ハ一通ニ止メ返納證精算證ハ差出方ヲ廢ス	全
廿四年	訓令第九十三號	郡吏以下旅費	全
廿四年	官 第五四號	監獄醫教誨師及雇員旅費額	三〇四

廿四年	訓第三六七號	警察分署詰警部本屬警察署所管內出張旅費支給方	三〇四
廿四年	官第五六號	警察分署詰警部本屬警察署所管內出張旅費支給方	全
廿四年	官第六〇號	內國稅徵收費支辦雇員旅費額	三〇五
廿五年	訓第七九號	松山病院職員旅費額及支給方	全
廿五年	訓第一二六號	尋常中學校職員雇員俸給及旅費支給規則	第二章第一節
廿五年	訓第二三八號	水上警察漁船乘組員支給規則并經費取扱心得	第二章第二節
廿五年	訓第二六九號	出張規則附屬旅費任譯書式末部ノ領收證記載ヲ要セサル事項	三〇六
廿五年	訓第二八四號	內務省所管ニ屬スル管內旅費減額支給	全
廿五年	官第三七號	內務省所管ニ屬スル管內旅費減額支給	三〇七
廿六年	訓第一〇四號	巡查雇水火夫給仕小使旅費支給方	三〇八
廿六年	官第一三號	看守雇押丁旅費	三〇九
廿六年	官第一四號	巡查雇水火夫給仕小使旅費支給方	三一〇
廿六年	訓第一〇八號	尋常師範學校職員旅費額	全
廿六年	訓第一五三號	松山測候所備出張旅費支給規則	三一
廿六年	官第二〇號	監獄醫及教海師管內旅費ノ内減額支給	三一
廿六年	官第二九號	收入官吏國稅滯納處分旅費日當額	三一
廿七年	四訓第一一九號	內國旅費内月俸十二圓未滿ノ判任官旅費減額	全

第三章

給與

十八年	警第七號	巡查貸與被服屬具渡期月	三二四
廿年	達内第一八六五號	看守以下雇員慰勞手當支給方	全
廿一年	官房達第一五號	官吏出張ノ節携帶ノ運搬人足賃給與方	三一五
廿二年	訓第一五三號	看守押丁給與規則	第二章第一節
廿二年	官第二一號	看守押丁給與規則	第二章第二節
廿二年	訓第二〇二號	巡查駐在所消耗品支給方	三一五
廿二年	官第三四號	巡查駐在所消耗品支給方	三一六
廿二年	訓第三三五號	警部監督巡回ニ要スル蠟燭現品ヲ以テ支給	全
廿二年	官第四九號	警部監督巡回ニ要スル蠟燭現品ヲ以テ支給	全
廿三年	訓第三四七號	典獄以下監督巡回ニ要スル蠟燭現品ヲ以テ支給	全
廿四年	訓第四八四號	巡查部長所用提灯ノ制規	第一章第五節
廿四年	訓第二〇二號	地方稅支辨ニ係ル筆墨及文具ノ給與又ハ貸與廢止	三一七
廿四年	官第二八號	地方稅支辨ニ係ル筆墨及文具ノ給與又ハ貸與廢止	全
廿四年	訓第二一六號	巡查并水火夫外套保存期限	三一八
廿五年	訓第二三八號	水上警察漁船乘組員支給規則并經費取扱心得	第二章第一節
廿六年	訓第九八號	巡查及水火夫渡被服屬具代料支給規則	三一八

廿六年 官 第一五號	巡查及水火夫渡被服屬具代料支給規則	三二〇
廿六年 訓 第九九號	醫員人民其他人民雇給并囚人刑事被告人賄料支辨方制限	第六編第二 章ニ載ス
廿六年 官 第一二二號	醫員人民其他人民雇給并囚人刑事被告人賄料支辨方制限	全
廿六年 訓 第二七三號	探偵事務巡查被服屬具給與方	三二一
廿六年 官 第二六六號	探偵事務巡查被服屬具給與方	全
廿七年 警 訓 第二六〇號	巡查看守休職ヲ命セラレタルトキ官給品ヲ返納セシム	三二二

第四章 恩給

十六年 乙 第八十三號	陸海軍恩給及扶助料ヲ受クルモノノ公權ヲ剝奪又ハ停止セラレタルトキ届出方	三二三
十七年 乙 第六六十三號	舊海軍退隱令ニ依リ退隱料及扶助料ヲ受クルモノノ金額授受方	三二三
十七年 乙 第二百二十一號	陸軍武官傷痍扶助料及死亡者祭葬并家族扶助概則ニ掲クル金額授受手續	全
十九年 告 第三三號	警視局管理ニシテ西南ノ役從軍恩給ヲ受クル者ハ内務省ニ於テ取扱	全
廿年 達 甲 第四十九號	巡查看守給助例金額勤續年數計算方	三二四
廿年 達 甲 第五十號	巡查看守給助例金額勤續年數計算方取扱手續	三二六

廿年 達 丙 第九四九號	千葉縣巡查看守給助例施行順序實施ニ付證明方	三三五
廿年 廳 第三十七號	千葉縣巡查看守給助例施行順序設定ニ付受給者ヨリ奥書證明ヲ求ムルトキ取扱方	三四三
廿年 達 甲 第六十號	當縣在籍寄留者ニシテ他府縣ノ給助申請ノ爲メ願書等へ奥書請求ノ節取扱方	三四四
廿年 達 甲 第六十一號	當縣巡查看守給助例取扱手續設定ニ付心得方	全
廿年 告示 第八十四號	陸軍恩給等出願中住所ノ異動ヲ生スルモノ届出方	全
廿二年 訓 第三〇五號	郡書記有給町村長ニ當選シ本官ヲ辭シタルモノハ一時賜金ヲ給セス	全
廿六年 訓 令 第四號	茨城縣巡查看守給助年金受領者證明書下附方	三四五
廿六年 訓 第一七四號	府縣立師範學校長俸給并公立學校職員退隱料及遺族扶助料法納金收入規則取扱手續	三四九
廿六年 訓 令 第三十九號	巡查看守給助例ニヨリ熊本縣ニ於テ給助ヲ受クヘキモノノ身分證明方及書式	三五〇
廿七年 訓 令 第四十七號	賞勳年金恩給扶助料證書辭令檢閱報告方	三五一
廿七年 告示 第二百二十八號	賞勳年金恩給扶助料交付手續	三五二

第三編 區畫及配置

第一章 郡市町村區畫

十三年 甲第二十六號 郡市町村名稱及郡役所位置 三五四
廿二年 縣令第六十四號 町村區域名稱變更 四〇三

第二章 警察區畫及配置

十四年 甲第二百七十二號 水上警察區ヲ設ケ巡查并巡邏船配置 四四九
十九年 縣令第二十一號 本縣警察區畫 四五〇
廿一年 達内第一〇七號 第一愛媛丸乘組員配置 四六七
廿二年 告示第四百四號 巡查派出所及駐在所設置 全
廿二年 訓第五九六號 巡查受持區畫表 四七三
廿四年 告示第三十四號 巡查記置請願規則 四九六
廿五年 訓第一七九號 第二愛媛丸定繫場 全
廿五年 官 二 六 號 第二愛媛丸定繫場 全
廿六年 訓第八二號 第一愛媛丸定繫場 四九七
廿六年 官 第 九 號 第一愛媛丸定繫場 全
廿六年 訓 第 八 三 號 巡查雇配置表 全
廿六年 官 第 一 〇 號 巡查雇配置表 五〇〇

第三章 雜款

廿三年 告示第六十七號 松山大隊區内監視區長駐劄地並區域 五〇〇
廿五年 告示第六十六號 陸軍召集旅費特定支出場所及區域 五〇一
廿七年 告示第三百三十四號 印紙賣捌人配置區域 五〇三

第四編 文書

第一章 公文式

七年 坤第三百三十九號 布達揭示所ハ見安標建築セシム 五一二
十九年 縣令 第 六 號 公證判印簿更正諸鑑札紛失等自今官報ヘ記載ス 全
廿年 達 甲 第 七 十 五 號 閣令省令訓令等ニシテ官報登載セル者ハ自今令達ニ及ハス 全
廿年 廳 第 五 十 五 號 公賣其他新聞紙ヘ公告手續及料金支拂方 第一編第三
廿二年 官 第 一 號 令達等正誤取扱方 第二編第三
廿四年 告示第五十九號 各府縣郡市役所町村役場ノ燒失及市町村廢合等官報ニヨリ了知セシム 五二三
廿四年 官 第 三 六 號 新聞紙ニ登載スヘキ訓令ニ付屬スル別冊様式等別途印刷手續 第一編第三

廿六年 訓令第四十七號 明治廿年達甲第七十五號ヲ公私立學校及教員ニ適用ス 五二三
廿六年 縣令第四十六號 公布式 全

第二章 書式及用紙

七年 乾第六十號 寺院願伺届等ニ郡區宗派及職名ヲ詳記セシム 第十八編第三章ニ載ス
七年 坤第三百三十二號 申牒へ添付スル繪圖面ハ成ルヘク縮寫差出サシム 五一四
八年 乾第七十九號 諸願伺再三繼續シテ差出ノ節認方 全
八年 坤第九十九號 諸願伺再三繼續差出ノ節區戶長注意方 五一五
九年 乾第二十二號 人民諸願伺等副書捺印ニ及ハス 全
九年 坤第三十七號 願伺届へ區戶長與印ノ際年月日明記セシム 全
十年 甲第三十三號 家督相續養子女婚姻等願書ニ親族連署ノ節等親ヲ記載セシム 第十九編第三章ニ載ス
十三年 丙第一百十三號 郡長ヨリ諸裁判所へ往復スル文体 五一五
十六年 四月 六日 內務省へ進達スル文書封皮記載方 第一編第三章ニ載ス
十六年 丙第一百十二號 勘定書用紙離形 五一六
十七年 甲第四十八號 火難届書式及届出期限 第十編第二章
十七年 丙第三十四號 郡書記中學校擔任ノモノ開申書式 五一七
十七年 乙第六十五號 本縣在籍者警視廳巡查志願ノ節證明方及書式 第十九編第六章ニ載ス

十七年 告示第三百三十三號 陸軍下士卒在營中歸省願、歸營延期願書式 五一八
十七年 第五十六號 海員雇止證書寫保存ノ用紙無代拂下 第三編第一章ニ載ス
十七年 甲第二百十三號 學事ニ關スル履歷書進達書式 五二〇
十八年 乙第九十八號 徵兵及徵發ニ係ル公文需用紙 五二二
十八年 甲第二百二十八號 徵兵ニ係ル書類用紙 全
十九年 達甲第十一號 陸軍諸兵身上異動届離形 第十七編第四章ニ載ス
十九年 告示第四十七號 盜難届ハ口頭又ハ郵便はかきヲ以テスルヲ得 第十四編第二章
十九年 達甲第五十四號 縣廳ヨリ回付セル金員受領證明用紙 五二三
廿年 達甲第十一號 本縣在籍者各府縣巡查志願ノ節付與スヘキ身分證書々式 第十九編第六章ニ載ス
廿年 官房達第一一號 常設委員諮問文案例 五二三
廿年 告示第七十七號 縣廳郡役所等へ差出ス文書用紙 五二五
廿年 訓第一九七號 申牒ノ表記區別 第一編第三章ニ載ス
廿一年 官房達第一七號 簡易ナル文書ニハ美濃半枚野紙ヲ用ヒシム 五一六
廿一年 達乙第二十四號 賣藥行商鑑札表面記載書式 全
廿二年 縣令第二十二號 縣會議員選舉投票用紙式 第五編第二章ニ載ス
廿二年 訓令第三十三號 縣會議員選舉人名簿并選舉人名簿書式 第五編第二章ニ載ス
廿二年 訓第一二二四號 市町村會議員選舉原簿人名簿選舉錄様式并取扱方 第七編第二章ニ載ス
廿二年 告示第五十四號 諸願届中副本ヲ要セサル事項 五二七

廿二年	告示第五十六號	租稅検査派出所へ差出す諸願届ハばかきヲ用ルコトヲ得	五二八
廿三年	訓令第六七號	郡役所金銭取扱方命令文案及届出方	第十九編第四章 第二節二載ス
廿四年	官 第五一號	巡查着守辭令書々式	五二八
廿四年	訓令第十七號	警視廳着守志願者身元證明書式	第十九編第六章 二載ス
廿五年	縣令第十八號	所得金高届へ明細書添付方及書式	第十九編第二章 三載ス
廿五年	訓令第二十二號	難破船及漂流物諸費下渡上申方及書式	第十九編第三章 二載ス
廿五年	訓令第四十二號	民有地ニ建設セル電信柱異動報告方及書式	第十九編第二章 二載ス
廿五年	告示第十四號	學事ニ關スル履歷書式調製方并小學校教員檢定細則ニ依 リ附記スヘキ事項書式	五二九
廿五年	訓令二三二號	市町村立小學校尋常高等ノ教科ヲ併置スル片具備スヘキ 要件及稟請書式	第十九編第三章 二載ス
廿五年	告示第三百三十二號	民有地ニ建設セル電信柱敷地手當代理人ヲ以テ請求スル 書式	第十九編第二章 三載ス
廿五年	告示第五百五十八號	刑事々件ニ付裁判所及檢事局へ差出す文書用紙	五三〇
廿五年	訓令第三三〇號	市町村立小學校教員懲勞及報酬金支給辭令書式	全
廿五年	訓令第四十號	恤救規則ニヨリ救助ヲ受クルモノ并棄兒養育米下渡中異 動届出方及書式	第二十編第三章 二載ス
廿六年	縣令 第九號	新聞紙雜誌發賣頒布數等届出書式	第二十編第一章 第一節二載ス

廿六年	縣令第十八號	自家用料酒製造ニ關スル届書式	第九編第三章 三載ス
廿六年	告示第三十一號	船舶行衛不分明又ハ海外ニテ難破ニ罹リタル片届出方及 書式	第十編第三章 二載ス
廿六年	縣令第三十三號	酒精ニ關スル願届書及帳簿様式	第九編第五章 二載ス
廿六年	訓令第三十九號	巡查着守給助令ニヨリ熊本縣ニ於テ給助ヲ受クヘキ者身 分證明方及書式	第二編第四章 二載ス
廿七年	收訓第一七號	收稅署處務細則其他ノ訓令ニヨリ收稅署ニ於テ處分ヲナ スヘキ指令等ハ縣印ヲ捺捺セシム	五三一
廿七年	警訓第一一六號	警察公文用紙ハ成規アルモノ、外小形半紙トス	五三二
廿七年	官 第四號	警察公文用紙ハ成規アルモノ、外小形半紙トス	全
廿七年	訓令第三十六號	知事又ハ郡長ニ提出スル文書ニシテ郡市町村長ヲ經由ス ルモノ進達方及輕易事件ニ付郵便葉書使用ヲ許ス	第四編第三章 三載ス
廿七年	告示第九十二號	諸届報告等ノ内別段ノ規定ナキ輕易ノ事件ハ郵便葉書ヲ 用フルヲ得	五三二
廿七年	告示第一百一號	明治廿七年告示第九十二號中ニハ町村自治ノ事務ニ關ス ル諸届報告書ヲ含有セス	五三三
廿七年	告示第四百四十六號	船舶海員運輸及電氣事業ヲ營ム株式會社ヨリ主務省ニ提 出スル文書宛名記載方	全

廿七年 告示第七十四號 賣藥ニ關スル願書ハ三通願書ハ二通ヲ差出サシム
 廿七年 訓令第五十二號 漂着物及漂着船届調製様式
 廿七年 訓令第五十三號 流失物及流失物所在發見漂着物ノ持主發覺届書調製様式

第十二編第
五章ニ關ス
第十五節第
三章第二節ニ
關ス

第三章 上進下達及往復

六年 八月 十日 人民願届等戸長ノ與印ヲ要ス
 六年 八月 十三日 人民願届ニ區戸長ノ添書ヲ付セシム
 十二年 乙第六十二號 文書往復規程
 十二年 乙第六十一號 郡役所ヨリ他府縣等ヘ文書往復心得方
 十五年 乙第四十六號 寄留人願届ノ内郡區戸長ノ取扱ニ關スルモノ處分ノ上
 本籍ヘ通報方
 十七年 甲第三百三十號 人民願届ハ戸長役場及郡役所ヲ經由シ差出サシム
 十八年 乙第二百四號 官林ニ關スル願届等戸長ハ連署郡長ハ與書スヘシ
 十九年 乙 第二號 沖繩縣及北海道ヘ寄留ノ者ニ對シ在任證請求ノ際照會方
 十九年 甲第四十八號 多度津商船取締掛派出所廢止ニ付諸願書等縣廳ヘ差出サ
 シム
 十九年 達 甲第三十四號 第五軍管第十師管陸軍所轄ノ土地家屋ニ關スル事件ハ松
 山營所經理部ヘ照會記セシム

五三三
全
五三四
五三六
第一編第三
章ニ關ス
五三七
五三七
全

廿二年 告示第五十五號 諸願届中郡役所經由ヲ要セサル事項
 廿三年 告示第一百十八號 租稅ニ關スル諸願書差出方
 廿四年 告示第九十六號 愛媛大林區署所管官林ニ關スル諸願届差出手續
 廿四年 縣令第四十九號 願届中市町村長ノ與書ヲ要セサル件目
 廿四年 告示第一百五十二號 警察署及分署ヘ差出ス願届ハ市町村長ノ與書ヲ要セス
 廿六年 訓 第二〇一號 北海道廳管下ヘ公文發送方注意
 廿六年 告示第四百十九號 銃砲ニ關スル願届市町村長ノ與書ヲ要セス
 廿六年 告示第五百十三號 租稅ニ關スル願届差出方
 廿七年 訓令第三十六號 知事又ハ郡長ニ提出スル文書ニシテ郡市町村長ヲ經由ス
 ルモノ進達方及輕易事件ニ付郵便葉書使用ヲ許ス

第四章 印章

七年 乾 第四十五號 戸主ハ必ス實印ヲ所持セシム
 八年 乾 第五十號 實印ヲ他人ヘ預グルノナキ様注意セシム
 十一年 乙 第三百五號 郡役所印及雛形
 十一年 乙 第三百五十一號 郡長書記官印寸法及調製代價制限
 十四年 甲 第三百五號 戸主及建物所有者印鑑届出方
 十四年 乙 第八十二號 戸長役場ニ印鑑帳ヲ備ヘシム

全
五四〇
五四一
全
五四二
全
全
全
五四三
五四四
全
五四五
全
全

十九年	達警第三號	古物商頭取質屋取締人職印使用方	五四五
廿年	廳第六號	屬官々印交付方	五四六
廿年	告示百二十八號	同業組合名稱ノ變更移轉及改印届出方	第一編第十一 章二載ス
廿三年	訓令第一號	市町村役場印章形式及届出方	五四六
廿四年	訓令第一〇九號	地方税出納吏捺印調製方	全
廿五年	官第一四號	地方税及備蓄金ノ支拂ニ係ル回議書へ押捺スヘキ印章離形并記入方	第一編第三 章三載ス
廿五年	訓第一五一號	願書其他ノ書類ニ貼付シテ官署ニ貼付セシ登記印紙消印方及消印離形	第九編第十 二章二載ス
廿六年	訓第一一七號	地方税雜收入收納取扱順序ニ關スル出納吏押捺印離形	五四七
廿六年	訓令第三十八號	地所建物船舶所有者印鑑證明方	全
廿七年	收訓一七號	收稅署處務細則其他ノ訓令ニヨリ收稅署ニ於テ處分ヲナスヘキ指令等ハ縣印ヲ押捺セシム	第四編第二 章二載ス
第五章 報告及統計			
十二年	乙第七十六號	郡長處分シテ後縣廳へ報告スキヘ事件中其期限ヲ定示セサルモノハ月末ニ取纏メ差出サシム	五四八
十二年	乙第三百二十五號	本人在籍地外ニ於ケル部分木植付願及官地拜借願等與書ハ双方戶長連署セシム	第十四編第 三章三載ス

十二年	乙第三百六十六號	郡長其區内ニ告示ヲ發シ又ハ戶長ニ命令ヲ發シタルルハ報告セシム	五四八
十二年	乙第四百十八號	縣會議員異動報告方	第五編第二 章二載ス
十五年	乙第九十一號	統計材料蒐集注意方	五四八
十六年	乙第一百十一號	官報掲載事件通知方	五四九
十八年	乙第四十六號	統計表樣式	五五〇
十八年	乙第三七四九號	地震報告方	第二十二編第 一章二載ス
十八年	丙第一百十三號	學事年表取調條項	五五〇
十九年	甲第五十四號	教職ニ在ル師範學校卒業生服務狀況報告方	五五三
十九年	乙第七十七號	同上報告書進達方	全
十九年	達甲第四十八號	行旅死亡人埋葬表式	全
廿年	達丙第四一六號	各郡役所ニ官報々告主任者ヲ選定セシム	第一編第三 章二載ス
廿年	官房第三號	公報規程	五五五
廿年	七月十一日	郡役所公報登載事項報告方	五五九
廿年	達乙第五十一號	所得稅調查委員當選者報告方	第九編第二 章二載ス
廿年	訓第一〇〇號	郡役所雇員異動報告方	五六〇
廿年	達乙第六十九號	私設海路標識統計樣式	全
廿年	達丙第一二七二號	國幣社ヨリ縣廳へ報告スヘキ事項總テ從前ノ例ニ依ル	五六一

廿一年	達甲第十六號	神社並神官及寺院佛堂並住職員數表差出期限	五六二
廿一年	達丙第一三一號	梅毒患者取調報告方	全
廿一年	訓令第一一六號	豫備後備兵願屆書等縣廳ヲ經由セサルモノ報告方	第十七編第六卷二載ス
廿一年	訓令第六六號	衛生事項統計表樣式	五六三
廿一年	訓令第七七號	町村死亡者取調樣式	五六七
廿一年	訓令第十號	學事表簿調查心得及樣式	五六八
廿一年	訓令第二四二號	師範學校學事表簿調製方	六二二
廿二年	訓令第一四三號	各郡官報々告主任ハ首席郡書記ヲ以テ之ニ充テシム	第一編第三章二載ス
廿二年	訓令第二一八號	縣會議員選舉報告方	第五編第二章二載ス
廿二年	內訓第九號	戶籍表調查注意方	六二三
廿二年	訓令第四十四號	西洋形船々長以下現員調進達期限	六二四
廿二年	訓令第九號	國稅滯納報告方	第九編第十章二載ス
廿二年	告示第二十一號	流行性感胃患者治療ノ節報告方	第十二章二載ス
廿三年	訓令第七十號	地方稅經濟ニ屬スル土地建物異動報告方及樣式	六二四
廿三年	官第四九號	地方稅經濟ニ屬スル土地建物異動報告方及樣式	六二八
廿三年	訓令第七十九號	衆議院議員選舉調報告方及樣式	全
廿三年	訓令第八十號	戶籍樣式	六二九
廿三年	訓令第四五二號	戶籍表式以外ノ事項取調シムルヲ相成ラス	六三九

廿四年	訓令第六六號	明治廿三年書取訓令第五九四號施行期限	全
廿四年	訓令第三三號	內外國艦船本邦沿岸ニ於テ危難ニ罹リタルル報告方	第十編第二章一節二載ス
廿四年	告示第三三號	船舶會社若ハ船主其所有ノ船舶危難ニ罹リタルル報告方	全
廿四年	訓令第六五號	縣會議員選舉被選舉權ヲ有スル人員取調方	六三九
廿四年	訓令第七七號	諸貸付金據置貸人別報告方	六四〇
廿四年	訓令第十號	郡役所構内ハ寒暖計雨量計設置及報告方	第二編第一章二載ス
廿四年	訓令第十八號	現役兵入營中身上異動届出ノ節報告及通報方	第十七編第四章二載ス
廿四年	訓令第一七三號	警察報告例	第四〇
廿四年	訓令第三一七號	所得稅調查委員會ノ議決ニ係ル所得稅等級金額報告	第九編第二章二載ス
廿四年	訓令第四〇五號	收稅事務統計表樣式	六七三
廿五年	官第一號	統計年鑑材料取調樣式	七〇七
廿五年	訓令第八號	統計年鑑材料樣式及差出期限	七三〇
廿五年	訓令第九號	統計年鑑材料樣式及差出期限	七三七
廿五年	訓令第四號	市町村立小學校經費豫算決算報告方及書式	七四二
廿五年	訓令第五二號	政府保管ノ義務アル物品ノ保管轉換取扱報告方及樣式	第八編第五章二載ス
廿五年	訓令第一〇五號	荒地起返ノ目的ナキモノ地種變換檢査濟報告方及方式	第十四編第一章二載ス
廿五年	訓令第四十五號	市町村事務報告例	七四四
廿五年	訓令第四十六號	町村行政事務中郡長報告事項及書式	七四六

廿五年	訓令第四十七號	市町村會議員選舉有權者財產及滯納處分報告方并樣式	七五六
廿五年	訓令第五十八號	水害表土木工費總計表調製及樣式	七五九
廿五年	訓令第六十四號	土地臺帳現在計申報方及期限	第九編第一章二載ス
廿五年	訓令第一二二號	衆議院議員選舉得票者并棄權人員等報告方及樣式	第五編第一章二載ス
廿六年	訓令第十號	難破船及漂流物ニ關スル報告取扱方	第十編第一章二載ス
廿六年	訓令第六九號	船舶行衛不分明又ハ海外難破届出ノ節報告方	全載ス
廿六年	訓令第三十三號	市町村立私立小學校學級編制及教員配置届出又ハ報告手續	七六三
廿六年	內訓第一六號	私立銀行又ハ銀行ノ事業ヲ營ムモノノ法律命令ニ違反シ若クハ支拂停止廢業解散及破産ノ場合報告方	第十六編第十章二載ス
廿六年	三訓第三八八號	公學資ニ關スル狀況書差出方	七六五
廿七年	訓令第五號	登簿船免狀ヲ要セサル西洋形船舶及五十石以上ノ日本形船舶報告樣式	全載ス
廿七年	訓令第二十二號	水利組合歲入出決算方	七七一
廿七年	訓令第二十八號	農商工通信規則	全載ス
廿七年	訓令第三十一號	農商工通信規則外報告事項	八二〇
廿七年	訓令第三十三號	國稅地方稅滯納處分報告表樣式及差出期限	八二二
廿七年	訓令第三十四號	黑死病豫防法及報告方	第十二編第一章二載ス

廿七年	三訓第二二四號	玄米直取引相場報告樣式	八二二
廿七年	訓令第四十七號	賞勳年金恩給扶助料證書辭令檢閱報告方	第二編第四章二載ス
廿七年	收訓第三八一號	間接國稅興廢報告式	八二四
廿七年	四訓第四〇七號	租稅外收入滯納處分費不納ノ節取扱報告方并書式	第八編第一章二載ス

第六章 記錄

十三年	乙第二十五號	郡町村公文類保存方	八二六
廿四年	訓第九四號	警察文書取扱例	第一編第三章二載ス
廿五年	訓第三二四號	市役所町村役場文書編纂圖書保存例準則	八二六
廿七年	一訓第二四四號	文書編纂圖書保存規則	八三一
廿七年	收訓第二九一號	收稅署文書編纂保存例	八三五
廿七年	官訓第三二五號	本縣例規編纂方	八三八

第七章 雜款

十七年	乙第五十五號	人民ニテ法律規則遵守上疑惑ノ廉ハ戶長ニ指示ヲ求メ戶長岐疑アルハ何出シム	八三九
十八年	丙第九十四號	郡役所達告示中警察取締ニ關スル事件ハ警察署へ通知方	全載ス
廿一年	達甲第三十五號	小學校長及小學簡易科訓導規則上疑義伺方	八四〇

廿二年 訓令第百八十三號 法律規則上疑義ニ付戸長伺出手續……………
 廿五年 訓第一五八號 受取人ナキ訴訟書類ノ送達ヲ受ケタルトキ取扱方……………

八四〇
第十九編第
四章ニ載ス

愛媛縣令規類纂上卷目次終

愛媛縣令規類纂上卷

第一編 官職

第一章 職制

◎乙第百三十四號 (明治十二年十二月十六日)

郡長職務心得并附録共別紙ノ通相定候條此段相達候事

各 郡

(別紙) 郡長職務心得

十四年勅令第百五十一號
 十四年勅令第百五十二號
 十四年勅令第百五十三號
 十四年勅令第百五十四號
 十四年勅令第百五十五號
 十四年勅令第百五十六號
 十四年勅令第百五十七號
 十四年勅令第百五十八號
 十四年勅令第百五十九號
 十四年勅令第百六十號
 十四年勅令第百六十一號
 十四年勅令第百六十二號
 十四年勅令第百六十三號
 十四年勅令第百六十四號
 十四年勅令第百六十五號
 十四年勅令第百六十六號
 十四年勅令第百六十七號
 十四年勅令第百六十八號
 十四年勅令第百六十九號
 十四年勅令第百七十號
 十四年勅令第百七十一號
 十四年勅令第百七十二號
 十四年勅令第百七十三號
 十四年勅令第百七十四號
 十四年勅令第百七十五號
 十四年勅令第百七十六號
 十四年勅令第百七十七號
 十四年勅令第百七十八號
 十四年勅令第百七十九號
 十四年勅令第百八十號

第一編官職 ◎第一章職制

- 一 郡長ハ郡内ニ向テ布達スルノ權ナク又直ニ官省ト往復スルヲ得ス
- (一)
- (二)
- 一 郡内ノ安寧ヲ計リ風俗ヲ敦シ學ヲ勸メ業ヲ興ス等ノ事ハ專ラ郡長ノ任スル所

十九年勅令第五十四號ニヨリ但書消滅

二十年勅令第五十六號ニヨリ但書消滅
二十年勅令第五十七號ニヨリ但書消滅
二十年勅令第五十八號ニヨリ但書消滅
二十年勅令第五十九號ニヨリ但書消滅
二十年勅令第六十號ニヨリ但書消滅
二十年勅令第六十一號ニヨリ但書消滅
二十年勅令第六十二號ニヨリ但書消滅
二十年勅令第六十三號ニヨリ但書消滅
二十年勅令第六十四號ニヨリ但書消滅
二十年勅令第六十五號ニヨリ但書消滅
二十年勅令第六十六號ニヨリ但書消滅
二十年勅令第六十七號ニヨリ但書消滅
二十年勅令第六十八號ニヨリ但書消滅
二十年勅令第六十九號ニヨリ但書消滅
二十年勅令第七十號ニヨリ但書消滅

二十年勅令第七十一號ニヨリ但書消滅
二十年勅令第七十二號ニヨリ但書消滅
二十年勅令第七十三號ニヨリ但書消滅
二十年勅令第七十四號ニヨリ但書消滅
二十年勅令第七十五號ニヨリ但書消滅
二十年勅令第七十六號ニヨリ但書消滅
二十年勅令第七十七號ニヨリ但書消滅
二十年勅令第七十八號ニヨリ但書消滅
二十年勅令第七十九號ニヨリ但書消滅
二十年勅令第八十號ニヨリ但書消滅
二十年勅令第八十一號ニヨリ但書消滅
二十年勅令第八十二號ニヨリ但書消滅
二十年勅令第八十三號ニヨリ但書消滅
二十年勅令第八十四號ニヨリ但書消滅
二十年勅令第八十五號ニヨリ但書消滅
二十年勅令第八十六號ニヨリ但書消滅
二十年勅令第八十七號ニヨリ但書消滅
二十年勅令第八十八號ニヨリ但書消滅
二十年勅令第八十九號ニヨリ但書消滅
二十年勅令第九十號ニヨリ但書消滅
二十年勅令第九十一號ニヨリ但書消滅
二十年勅令第九十二號ニヨリ但書消滅
二十年勅令第九十三號ニヨリ但書消滅
二十年勅令第九十四號ニヨリ但書消滅
二十年勅令第九十五號ニヨリ但書消滅
二十年勅令第九十六號ニヨリ但書消滅
二十年勅令第九十七號ニヨリ但書消滅
二十年勅令第九十八號ニヨリ但書消滅
二十年勅令第九十九號ニヨリ但書消滅
二十年勅令第一百號ニヨリ但書消滅

ナレハ深ク前途ニ着目シ常ニ注意スヘキ要務トス

(但)

一 縣令ヨリ布達又ハ指令スル事件ニ付若シ實際ノ事情ニ抵觸シ或ハ人民ノ休戚ニ關スル等ノ事アルトキハ郡長ニ於テ改正又ハ廢停ノ見込ヲ具シ縣令ノ裁可ヲ乞フヘシ

一 凡ソ人民ノ願伺屈等其縣令ニ出スヘキモノハ奧書加印(書式ハ附録ニ載ス)ノ上送致シ郡長限處分スヘキモノハ成規定例ニ照シ之ヲ措置スヘシ

(但)

一 凡ソ人民ヨリ出ス所諸願伺ノ文例定規ニ背キ或ハ旨趣不分明ノモノハ其旨ヲ論シ改寫セシムルヲ得ルト雖モ漫ニ之ヲ擯斥スルヲ得ス

一 諸會社設立願諸鑛開採願圖書版權願等ノ如キ縣廳ヲ經テ其主務省ヘ稟請スルモノハ郡長ニ於テ規則ニ照シ之ヲ調査シ奧書若シクハ添書ヲ以テ縣令ニ差出ス可シ

(二)

一 凡ソ他郡ニ干渉スル事件ハ必ス協議ヲ遂ケ施行上乖戾セサルヲ要ス

一 縣令ヘ稟議ノ事件若シ指令掩滯スルトアレハ直披ノ書ヲ以テ之ヲ促スヘシ

一 郡長公務ニ付縣令又ハ主任官員ヘ面議ヲ要スルトキハ縣令ヘ稟議ノ上出頭スヘシ事若シ至急ヲ要シ稟議スルニ違ナキトキハ出頭ノ上其事由ヲ開陳スヘシ

但廳下ノ出頭ノ節及廳下ヲ出立スル并ハ其旨ヲ届出ヘシ

一 全上ニ付キ所管内へ出張及巡回スルハ別ニ稟議ヲ要セス然レモ其出入ノ時々其旨ヲ届出ス可シ

(一)

(二)

(三)

(四)

(五)

(六)

(七)

(八)

(九)

(十)

(十一)

(十二)

(十三)

(十四)

(十五)

(十六)

(十七)

(十八)

(十九)

(二十)

郡長職務心得附録

一 人民諸願伺届ノ奧書々式左ノ通タル可シ

何々ノ儀ニ付(願)(伺)(届)

何某儀何々ニ付何々

此段(奉願)(奉伺)(御届申上)候也

何郡何町居住士族平民

十七年三月四日無
三號參照
二十三年勅令第二
百二十五年勅令第
十號ニヨリ但書消
滅
二十二年勅令第十
九號ニヨリ但書消
滅
二十一年勅令第十
八號ニヨリ但書消
滅
二十年勅令第十
七號ニヨリ但書消
滅
十九年勅令第十
六號ニヨリ但書消
滅
十八年勅令第十
五號ニヨリ但書消
滅
十七年勅令第十
四號ニヨリ但書消
滅
十六年勅令第十
三號ニヨリ但書消
滅
十五年勅令第十
二號ニヨリ但書消
滅
十四年勅令第十
一號ニヨリ但書消
滅
十三年勅令第十
號ニヨリ但書消滅
十二年勅令第十
號ニヨリ但書消滅
十一年勅令第十
號ニヨリ但書消滅
十年勅令第十
號ニヨリ但書消滅
九年勅令第十
號ニヨリ但書消滅
八年勅令第十
號ニヨリ但書消滅
七年勅令第十
號ニヨリ但書消滅
六年勅令第十
號ニヨリ但書消滅
五年勅令第十
號ニヨリ但書消滅
四年勅令第十
號ニヨリ但書消滅
三年勅令第十
號ニヨリ但書消滅
二年勅令第十
號ニヨリ但書消滅
一年勅令第十
號ニヨリ但書消滅

年月日

右戶長 何某 印

何某 印

縣令 宛

前書(願)(伺)(届)出ノ趣相違無之依之奥書致進達候也

何郡長 何某 印

訓第一二號 (明治十九年九月十三日)

今般地方官官制被定候ニ付テハ郡役所處務規程別紙ノ通相定候條右ニ準シ處務條規取調當廳ノ認可ヲ得テ施行スベシ

右訓令ス

(別紙)

郡役所處務規程

(第一條)

(第二條)

第三條 法律命令ヲ以テ委任セラレタルモノ、外便宜施行シテ後知事ニ報告スル

一 國稅地方稅備荒儲蓄金及町村費不納者處分ノ事

一 國稅地方稅備荒儲蓄金及町村費不納者處分ノ事

二十二年訓令第五
十八號ヲ以テ第一
項中國稅ノ二字削

二十年途乙第五十
六號ニヨリ本文付
點ノ及第一條第
二條第四條消滅

除二十三法律第
五號ニヨリ第一
項中「縣令」ニ
代テ「郡令」ト
シテ改定スル
ニ付テハ其後
發布スル法律
及令ニ關シテ
亦同ノ趣ニ
依テ施行ス
ルベシ

(二)

三 逃亡死亡絶家ノ財産處分ノ事

四 官有地ノ倒木枯木ヲ賣却スル事

五 電線道路田畑水利ニ障碍アル官有樹木ヲ伐採スル事

六 河岸地借地檢査ノ事

(七)

(八)

九 地方稅支辨ニ係ル道路堤防急破修繕ノ事

(十)

(十一)

十二 社寺什物取締ノ事

十三 縣社以下并寺院境内枯損竹木伐採及栽培願ノ事

(十四)

(十五)

右ノ外特ニ分任スルモノハ別ニ之レヲ定ム

(第四條)

◎違警第二十號 (明治十九年十一月廿九日)

「警察本部」各警察署

從前ノ達ハ十五年
指ス

各警察分署

警察署長及警察分署長委任條件ノ儀ハ當分從前ノ通心得ヘシ
○縣令第三十七號 (明治二十年二月二十一日)
郡長職務概目及特ニ分任スル條件別紙ノ通ニ候條右ニ屬スル諸願伺届等ハ總テ
郡長ヘ宛差出スヘシ

郡長職務概目

二十二年
十九年
十八年
十七年
十六年
十五年
十四年
十三年
十二年
十一年
十年
九年
八年
七年
六年
五年
四年
三年
二年
一年

- 一 國稅地方稅備荒儲蓄金及町村費不納者處分ノ事
- (二)
- 三 逃亡死亡絶家ノ財産處分ノ事
- 四 官有地ノ倒木枯木ヲ賣却スル事
- 五 電線道路田畑水利ニ障礙アル官有樹木ヲ伐採スル事
- 六 河岸借地檢査ノ事
- (七)
- (八)
- 九 地方稅支辨ニ係ル道路堤防急破修繕ノ事
- 十 社寺什物取締ノ事
- 十一 縣社以下並ニ寺院境内枯損竹木伐採及栽培願ノ事
- (十二)

二十七年
二十六年
二十五年
二十四年
二十三年
二十二年
二十一年
二十年
十九年
十八年
十七年
十六年
十五年
十四年
十三年
十二年
十一年
十年
九年
八年
七年
六年
五年
四年
三年
二年
一年

- (十三)
- 郡長ヘ特ニ分任スル條件
- 第一條 備荒儲蓄執行規則ニ依リ罹災ノ窮民一時救助ノ事
- (第二條)
- (第三條)
- (第四條)
- 第五條 士族單身戸主亡跡相續延期願ノ事
- 第六條 有子ノ寡婦夫ヲ迎ヘ前夫ノ跡相續願ノ事
- 第七條 嫡子嫡孫失踪逃亡ニ依リ次三男及ヒ養子或ハ女子兄弟姉妹等ヘ家名相續願ノ事
- 第八條 但失踪逃亡后二十四ヶ月ヲ經過セシモノニ限ル
- 第九條 但失踪逃亡后二十四ヶ月ヲ經過セシモノニ限ル
- 第十條 實子ナクシテ伯叔父兄弟ヲ措キ伯叔母及姉妹相續願ノ事
- 第十一條 一旦廢嫡ニ屬セシ長次男等事故解ケ他ノ嗣子ヲ廢シ該長次男ヘ家名ヲ讓リ又ハ相續願ノ事
- 第十二條 實子女ヲ措キ養父又ハ前夫ノ實子女ヘ家名ヲ讓リ及相續願ノ事
- 第十三條 養子養家ノ妻子ヲ召連レ離縁復版願ノ事

但廢嫡ニ屬スル場合ハ此限ニ非ス

第十三條 父母及祖父母或ハ先代ノ戸主並ニ其妻分籍離別又ハ他ハ縁組願ノ事

第十四條 尊族大キモノ家名ヲ廢シ他家相續又ハ他家ノ養子相續人或ハ實家ヘ復
販願ノ事

第十五條 改名及士族民籍編入願ノ事

(第十六條)

(第十七條)

(第十八條)

第十九條 戸主離縁復籍願ノ事

(第二十條)

(第二十一條)

第二十二條 官有地ニアル民有建物賣買讓與書入質入與書ノ事

第二十三條 縣社以下寺院建替及建添願ノ事

但四百年以前ニ係ル建物ハ此限ニ非ス

(第二十四條)

(第二十五條)

第二十六條 水車場繼半季又ハ名面替願ノ事

第二十七條 社寺境内ノ樹木伐採願ニ付檢査ノ事

二十二年法律第四
號ニ依リテ
消滅スル
テ令第四十二條
令第三十七條
三十三條
八條
二年法律第一號
號ニ依リテ
消滅スル
律第五十二條
第二十八條
消滅スル
號ニ依リテ
四十八號
四十八號
號ニ依リテ
消滅スル

第二十八條 里道並ニ溜池用惡水路新設變更願ニ付實地檢査ノ事

(第二十九條)

第三十條 盜伐木公賣及里道並木植繼ノ事

但盜伐人捕拿セラレタル片ノ現品ハ此限ニ非ス

(第三十一條)

(第三十二條)

(第三十三條)

(第三十四條)

第三十五條 官有地池沼等ニ於テ捕魚採藻禁止制札ノ事

第三十六條 民有地第二種道路並木ノ内自費植付ノ確證アル枯損木地主ヘ下渡ノ
事

(第三十七條)

第三十八條 郡役所及郡用ノ倉庫並ニ揭示場修繕費一廉金五圓以下ニ屬スル有形
工事ノ事

第三十九條 修路ノ爲メ牛馬諸車通行止願及其建札ヲ爲ス事

第四十條 國縣道修繕至急ヲ要スルモノ一廉費金拾圓未滿ニ屬スル舊形工事ノ事

但松山市ニ係ルモノハ此限ニアラズ

第四十二條 國縣道橋梁落斷ノ場合費金貳拾五圓以内ヲ以テ假設ノ事

二十四年內務省訓
令第九號
第二十四號
二十二年法律
第二十八號
二十四年內務省訓
令第九號
第二十四號
二十二年法律
第二十八號
二十四年內務省訓
令第九號
第二十四號
二十二年法律
第二十八號
二十四年內務省訓
令第九號
第二十四號
二十二年法律
第二十八號
二十四年內務省訓
令第九號
第二十四號
二十二年法律
第二十八號

第二十五年縣令第十
四號ヨリ郡立
小學校長訓
令ノ施行願
ノ照會
旅所ノ照會

第四十二條 町村費及私費ヲ以テ假橋架設願ノ事
但地形ヲ變換スルモノハ此限ニ非ス

第四十三條 郡書記町村立學校長訓導ノ除服並ニ歸省旅行願ノ事

第四十四條 左ニ掲グル營業願及鑑札下付ノ事
一 賣藥請賣行商及採治
(一)
(二)
(三)

第四十五條 賣藥「藥舖」(內務省免許ヲ除ク)産婆針灸術入齒齒拔牙口中療治接骨營
業者管内轉居ノ節免狀並ニ鑑札書換願ノ事

第四十六條 定規アル經費ヲ支出スル事
第四十七條 郡役所不用物品賣却ノ事

(第四十八條)

(第四十九條)

第五十條 日本形船舶積量測度檢査ノ事

(改正)第五十條 日本形船舶(百五十石未満、五十石以上)積量測度檢査ノ事

(第五十二條)

第五十三條 職遊獵願ノ事

第二十二年法律第
四號ヨリ郡立
小學校長訓
令ノ施行願
ノ照會
旅所ノ照會

第一編官職 ◎第一章 職制
八訓第號十十令十號二除限テ令十十二二三改全テ令三六削日以縣卜期ス商第行年
十令百訓三號第二第十▲リ全第五六十號十正第第條十除限テ令ナ中ル法百延一
一第令六訓三號第二第十▲リ全第五六十號十正第第條十除限テ令ナ中ル法百延一
號三號第訓五十二號十五六十道テ年ヨ號二九十九加テ廿年四▲施項本七廿日
第十二六第十三二十九第年十月七加以縣リ全年號四七▲以年五月六十二ヲ
百五十五三號二號四達五三號全テ令消第法テ條號廿テ縣十月七ヲ行關ニ二勤マ
十號四五九號第年第十二條十テ年第十第減三律以追テ年五令三二號ニル行關ヨ勤マ
四第年號八二四訓六第四削日以縣五三▲十第テ加以縣十第條十ヲ年ニ延聯リ令施

第五十四條 國稅(地租酒造稅醬油稅ヲ除ク)及地方稅不納處分ニ係ル官沒品賣却
之事
(第五十五條)

◎達乙第十一號 (明治二十年二月廿一日)

各 郡
地方官官制第四十條ニ依リ郡長ハ特ニ分任スル條件今般別紙ノ通改定候條便宜施
行シテ後報告スヘシ

(別紙)二十年縣令第三十七號ニ掲グル分任條件ニ同シキヲ以テ略之)
○訓第三九四號 (明治二十三年七月十四日)

尋常師範學校

其學校長職務規定別紙ノ通改正シ來ル八月一日ヨリ施行ス

(別紙)

學校長職務規定

學校長ノ職務權限ヲ分ツテ左ノ三款トス

但各款ニ明文ナキ事件ト雖モ事ノ輕易ナルモノハ類推處理スヘシ

第一款

左ノ事件ハ意見ヲ具シテ知事ノ處分ヲ待ツヘシ

○官第五七號 (明治二十三年十一月四日)

内務部長 警察部長
「直稅署長」 「間稅署長」
監獄署長

本廳事務ノ中左ニ掲グル條件ハ之レヲ分任ス

各部署長ヘ分任條件

- 一 部署員ニ分課及雇員ニ各署在勤ヲ命スル事
- 一 但課長ヲ命スルハ此限ニ非ス
- 一 雇員除服出仕ノ事
- 一 雇員旅行願ノ事
- (一)
- 一 巡視給仕小使其他小者雇入ノ事
- 一 旅費ヲ要セサル地ニ部署員派出ノ事
- 一 非常急行上司隨行ノ節舟車馬賃實費拂ノ事
- 一 各省ヘ稟議ノ指令及各局又ハ他府縣ヘ照會問合ノ回答督促ノ事
- 一 縣廳ニ出スヘキ文書ノ進達及報告期限ヲ後ル、モノ督促ノ事
- 一 計算及報告書ノ違算誤寫等ニ關スル照會ニ對シ回答ノ事
- 一 金穀物品寄付者賞譽ノ事

二十六年官第一八
號ヲ以テ第四項削
除

- 一 年金扶助並ニ賞與等ニ係ル金員物品其筋ノ依托ニヨリ下付ノ事
- 一 尋常ノ事件ニシテ常置委員ノ諮問可決ヲ經タルモノ施行ノ事
- 一 願同等ニ付上司ヘ經伺通ノ指令ニ據リ施行ノ事
- 一 但重要ノ事件ハ此限ニアラス
- 一 事ノ處分ヲ要セス受理ニ止ル文書檢閱ノ事
- 一 但重要及異例ノモノ又ハ部署長ニ於テ知事ノ檢閱ヲ必要ト認ムルモノハ此限ニアラス
- 一 縣廳ニ出シタル伺上申屆報告ニ對シ事實推究ノ爲メ照會ノ事
- 一 出願ノ事實取調ノ爲メ八民召喚ノ事
- 一 文書及圖面類謄寫願ノ事
- 一 内務部長ヘ分任條件
- 一 備荒儲蓄一時救助金下付ノ事
- 一 度量衡製作人及賣捌人進退ノ事
- 一 蠶種製造及販賣鑑札下渡ノ事
- 一 養蠶傳習所生徒募集ノ事
- 一 種用牡牛馬檢査願及合格証書下付書換ノ事
- 一 種苗需給及交換ノ事

- 一 鐵山試堀借區地測量認可願ノ事
- 一 船燈修繕營業願ノ事
- 一 西洋形船舶假免狀下渡ノ事
- 一 堤塘使用願ノ事
- 一 土石拂下願ノ事
- 一 水車用水引用願ノ事
- 一 樋管布設又ハ修繕等ノ爲メ道路堤防等一時堀割願ノ事
- 一 河渡營業及水量認可願ノ事
- 一 水面埋立延期願ノ事
- 一 水面埋立許可ノ個所下渡ノ事
- 一 民有地ノ道路溜池成等處分濟ノ地所並分裂地種組換ノ事
- 一 地籍表圖面調査濟ノ分與書割印下付ノ事
- 一 小學校教員進退ノ事
- 一 但懲戒處分ニ係ル罷免ハ此限ニアラス
- 一 小學校學科制限內加除ノ事
- 一 尋常小學校溫習科設置ノ事
- 一 小學校教員退職及死亡賜金又ハ慰勞金支給ノ事
- 一 小學校生徒授業料制限內減額ノ事

二十五年告示第百
七號ヲ以テ醫學
校ニ於テ全年訓第一
二五號ニヨリ中學
校ノ取消減

- 一 小學校教員授業生免許狀授與ノ事
- 一 小學校教員授業生免許狀有効延期ノ事
- 一 小學校假教室設置及教員授業生代用ノ事
- 一 小學校休業日繰換ノ事
- 一 私立學校教員雇入願ノ事
- 一 中學校獸醫學校、職員及病院醫員職員除服ノ事
- 一 賣藥製藥々種商産婆針灸治阿片賣買免許鑑札下付及書換願ノ事
- 一 阿片請求及拂下願ノ事
- 一 賣藥部外藥品着色染料及石風呂檢査願ノ事
- 一 氷雪販賣及牛乳營業願ノ事
- 一 屠畜斃畜剖割場設置願ノ事
- 一 飲料水試驗ノ事
- 一 賣藥禁止或ハ廢業等ノ節其受賣行商者營業停止方通知ノ事
- 一 他府縣ニ於テ許可シタル入齒齒抜口中療治接骨營業者鑑札書換願ノ事
- 一 傳染病患者發生ノ節各所へ通報ノ事
- 一 醫師出張所設置願ノ事
- 一 醫師藥劑師ノ試験及免狀書換願ノ事
- 一 行軍演習等各所へ通報ノ事

二十六年內務省訓令第十七號ニ依リ官司權官司旅行ノ廉願處分ノ廉消減

二十三年官第六九號ヲ以テ第五十八項追加

- 一 恩給證書及恩給許可令傳達ノ事
- 一 國幣社神職ノ身分ニ關スル願伺届ノ事
- 一 國幣社官司以下除服ノ事
- 一 國幣社寄付物品處分願ノ事
- 一 國幣社々入金流用伺ノ事
- 一 社寺什物祠堂金處分願ノ事
- 一 社寺境内一時貸下ノ事
- 一 社寺明細帳更正願ノ事
- 一 租稅外諸收入毎月集計報告ノ事
- 一 府縣費定額戻入要求ノ事
- 一 府縣費節流用ノ事
- 一 府縣費仕拂命令書用紙請求ノ事
- 一 府縣費所屬物品出納報告書ノ事
- 一 縣稅經費假渡金ノ事
- 一 縣稅及備荒儲蓄ノ例規アル收入並支出ノ事
- 一 縣稅過誤納下戻ノ事
- 一 收入官吏異動届ニ關スル件
- 一 警察部長ヘ分任條件

二十四年官第五二號ヲ以テ第二項改正二十六年第第一八號ヲ以テ「進退」ノ二字ヲ削ル

二十七年官訓第三〇三號ヲ以テ第九項追加

- 一 各警察署在勤警部ヲ持區外ニ派遣ノ事
- 一 備以下懲罰ノ事
- 一 巡查ニ在勤ヲ命シ並ニ管内外ヘ派遣ノ事
- 一 但管外派遣ハ探偵并囚人護送ニ限ル
- 一 巡查召募ノ事
- 一 新聞雜誌圖書等發行禁止ノ通報ニ依リ處分ノ事
- 一 煙火製造願ノ事
- 一 銃砲及火藥ニ關スル願ノ事
- 一 但新規營業ニ係ルモノハ此限ニアラス
- 一 警部異動通知ノ事
- 一 巡查以下除服出仕ノ事
- 一 「直稅署」長及「問稅署」長ヘ分任條件
- 一 「直稅分署問稅分署」在勤員縣内出張ノ事
- 一 賦除租ニ係ル誤認稟申ノ事
- 一 開墾地十四年以下ノ初年期付與ノ事
- 一 開墾期明賦租及開墾廢止ノ事
- 一 荒地免租年期付與及起返賦租ノ事
- 一 荒地起返低價年期付與及期明地價更正ノ事

- 一 新開免租初年期付與及期明賦租ノ事
- 一 官有地開拓民有ニ歸セシ土地初年期付與及期明地價修正ノ事
- 一 耕地ノ區畫變更等ノ爲メ地價据置年期明地價修正ノ事
- 一 有租地成賦租ノ事
- 一 官有地成除租及民有第二種地成免租ノ事
- 一 地目變換及地類變換地々價修正ノ事
- 一 畦畔廢設地價訂正ノ事
- 一 反別地價地租誤認訂正ノ事
- 一 改租帳簿誤認訂正ノ事
- 一 國稅賦課計算書進達ノ事
- 一 租稅ノ測定及之ニ關スル證憑書類進達ノ事
- 一 所得稅納入地届及納稅人轉居ニ付書類送付ノ事
- 一 但納入地届ニ對シ意見アル場合ハ此限ニアラス
- 一 徵稅令書發付ノ事
- 一 現金領收檢定及報告ノ事
- 一 租稅每月收入報告集計書ノ事
- 一 租稅收入額收入未濟額欠損額報告集計書ノ事
- 一 除租出願中ニ係ル延納處分ノ事

- 一 租稅延納處分濟報告ノ事
- 一 租稅過誤納下戻聽許ノ事
- 一 過年度租稅未納殘高仕譯書進達ノ事
- 一 租稅滯納處分施行實況及處分費報告表進達ノ事
- 一 租稅滯納處分方他府縣へ囑托ノ事
- 一 租稅滯納處分法ニ據ラサル欠損稟申ノ事
- 一 內國稅徵收費定額戻入要求ノ事
- 一 大藏省所管經費支拂命令濟額報告ノ事
- 一 內國稅徵收費節流用ノ事
- 一 土地檢査成績報告ノ事
- 一 印紙類鑑札用品及支拂命令書用紙請求ノ事
- 一 印紙類鑑札用品及內國稅徵收費所屬物品出納報告書ノ事
- 一 酒造納稅保證認可及酒造營業免許ノ事
- 一 印紙類賣捌願ノ事
- 一 印紙類賣捌人各郡配置定員ノ事
- 一 煙草製造人證約金指定願ノ事
- 一 但特ニ増減スルモノハ此限ニアラス
- 一 酒造納稅保證書及煙草製造人證約狀書換願ノ事

二十五年官第三十一項
 二十五年官第四十三項
 二十五年官第六十九項
 二十五年官第四十五項
 二十五年官第五十三項
 二十五年官第五十五項
 二十五年官第五十七項
 二十五年官第五十九項
 二十五年官第六十一項
 二十五年官第六十三項
 二十五年官第六十五項
 二十五年官第六十七項
 二十五年官第六十九項
 二十五年官第七十一項
 二十五年官第七十三項
 二十五年官第七十五項
 二十五年官第七十七項
 二十五年官第七十九項
 二十五年官第八十一項
 二十五年官第八十三項
 二十五年官第八十五項
 二十五年官第八十七項
 二十五年官第八十九項
 二十五年官第九十一項
 二十五年官第九十三項
 二十五年官第九十五項
 二十五年官第九十七項
 二十五年官第九十九項
 二十六年官第一號
 二十六年官第二號
 二十六年官第三號
 二十六年官第四號
 二十六年官第五號
 二十六年官第六號
 二十六年官第七號
 二十六年官第八號
 二十六年官第九號
 二十六年官第十號
 二十六年官第十一號
 二十六年官第十二號
 二十六年官第十三號
 二十六年官第十四號
 二十六年官第十五號
 二十六年官第十六號
 二十六年官第十七號
 二十六年官第十八號
 二十六年官第十九號
 二十六年官第二十號
 二十六年官第二十一號
 二十六年官第二十二號
 二十六年官第二十三號
 二十六年官第二十四號
 二十六年官第二十五號
 二十六年官第二十六號
 二十六年官第二十七號
 二十六年官第二十八號
 二十六年官第二十九號
 二十六年官第三十號
 二十六年官第三十一號
 二十六年官第三十二號
 二十六年官第三十三號
 二十六年官第三十四號
 二十六年官第三十五號
 二十六年官第三十六號
 二十六年官第三十七號
 二十六年官第三十八號
 二十六年官第三十九號
 二十六年官第四十號
 二十六年官第四十一號
 二十六年官第四十二號
 二十六年官第四十三號
 二十六年官第四十四號
 二十六年官第四十五號
 二十六年官第四十六號
 二十六年官第四十七號
 二十六年官第四十八號
 二十六年官第四十九號
 二十六年官第五十號
 二十六年官第五十一號
 二十六年官第五十二號
 二十六年官第五十三號
 二十六年官第五十四號
 二十六年官第五十五號
 二十六年官第五十六號
 二十六年官第五十七號
 二十六年官第五十八號
 二十六年官第五十九號
 二十六年官第六十號
 二十六年官第六十一號
 二十六年官第六十二號
 二十六年官第六十三號
 二十六年官第六十四號
 二十六年官第六十五號
 二十六年官第六十六號
 二十六年官第六十七號
 二十六年官第六十八號
 二十六年官第六十九號
 二十六年官第七十號
 二十六年官第七十一號
 二十六年官第七十二號
 二十六年官第七十三號
 二十六年官第七十四號
 二十六年官第七十五號
 二十六年官第七十六號
 二十六年官第七十七號
 二十六年官第七十八號
 二十六年官第七十九號
 二十六年官第八十號
 二十六年官第八十一號
 二十六年官第八十二號
 二十六年官第八十三號
 二十六年官第八十四號
 二十六年官第八十五號
 二十六年官第八十六號
 二十六年官第八十七號
 二十六年官第八十八號
 二十六年官第八十九號
 二十六年官第九十號
 二十六年官第九十一號
 二十六年官第九十二號
 二十六年官第九十三號
 二十六年官第九十四號
 二十六年官第九十五號
 二十六年官第九十六號
 二十六年官第九十七號
 二十六年官第九十八號
 二十六年官第九十九號
 二十六年官第一百號

- 一 返納印紙買上代金下付方稟申ノ事
- 一 出納官吏身元保證金納付ノ事
- (一)
- 一 「直稅分署」問稅分署「物品取扱主任ヲ命スル事
- 一 出納官吏異動届ニ關スル件
- 一 典獄署長ヘ分任條件
- 一 備以下懲罰ノ事
- 一 看守以下ニ在勤ヲ命シ並管内ヘ派遣ノ事
- 一 看守以下試験ノ事
- 一 例規アル金錢支出ノ事
- 一 慈惠費支出ノ事
- 一 囚人外役先ヘ醫員派遣ノ事
- 一 監舍建物一廉金貳圓未滿ノ小破修繕ノ事
- 一 例規アル物品購入ノ事
- 一 看守以下除服出仕ノ事
- 訓第一二四號 (明治二十五年五月一日)

尋常中學校

其學校職制別紙ノ通之ヲ定ム

右訓令ス

(別紙)

愛媛縣尋常中學校職制

- 第一條 愛媛縣尋常中學校ニ左ノ職員ヲ置ク
 - 學校長
 - 教諭
 - 助教諭
 - 舍監
 - 書記
- 第二條 學校長ハ知事ノ命ヲ承ケ校務ヲ整理シ所屬職員ヲ統督ス
- 第三條 教諭ハ生徒ノ教育ヲ掌ル
- 第四條 助教諭ハ教諭ノ職掌ヲ助ク
- 第五條 舍監ハ教諭助教諭ノ中ヨリ之ニ兼任ス
但時宜ニ依リ專任ノ舍監ヲ置キ若クハ他ノ職員ヨリ之ニ兼任スルコトアルヘシ
- 第六條 書記ハ學校長ノ命ヲ承ケ庶務會計ニ從事ス
- 第七條 教諭助教諭舍監及書記ノ人員及俸給額ハ學科ノ輕重生徒ノ員數及事務ノ

繁開ニ應シテ之ヲ定ム

○訓第一二五號 (明治二十五年五月一日)

尋常中學校

其學校長事務規程別紙ノ通之ヲ定ム
右訓令ス

(別紙)

學校長事務規程

學校長ノ職務權限ヲ分ツテ左ノ三款トス

但各款ニ明文ナキ事件ト雖モ事ノ輕易ナルモノハ類推處理スヘシ

第一款

左ノ事件ハ意見ヲ具シテ知事ノ處分ヲ待ツヘシ

- 一 規則ノ制定改正ニ關スル事
- 二 經費豫算ニ關スル事
- 三 職員ノ任免進退賞罰ニ關スル事
- 四 職員ヲ管外ニ出張セシムル事

第二款

左ノ事件ハ知事ノ許可ヲ經テ施行スヘシ

- 五 十日以上臨時休業ノ事

- 六 經費豫算流用支辨ノ事
- 七 生徒放校處分ニ關スル事
- 八 校舍修繕(硝子戸及障子ヲ除ク)ノ事
- 九 圖書出版ノ事
- 十 不用物品處分ノ事

第三款

左ノ事件ハ專行スヘシ

- 但第十一乃至第十五ハ施行前之ヲ開申シ第十六乃至第十八ハ施行後直ニ開申スヘシ
- 十一 細則制定改正ノ事
- 十二 職員雇員等ヲ管內ニ出張ノ事
- 十三 生徒修學旅行ノ事
- 十四 生徒ノ試験及卒業証書等授與ノ事
但臨時試験ノ施行ハ開申ヲ要セス
- 十五 九日以内臨時休業ノ事
- 十六 職員雇員ノ除服及通常諸願屆處理ノ事
- 十七 俸給月額拾貳圓未滿ノ雇員命免進退賞罰ノ事
- 十八 農業科實習成績物賣却ノ事

二十六年訓令第十
九號ニヨリ第二十
二項消滅

- 十九 職員ニ分掌ヲ命スル事
- 二十 生徒賞罰ノ事
- 二十一 豫算明細書ニ據リ定額以内ノ經費ヲ支出スル事
(二十二)
- 二十三 校務ニ關シ文書往復ノ事
- 二十四 助手小使等雇入及罷免ノ事
- 二十五 校舎内硝子戸及障子修繕ノ事
- 二十六 公事旅行等不在ノ時職員ニ事務代理ヲ命スル事
- 二十七 生徒募集及入退學等ノ處分ニ關スル事

○警訓第二一五號 (明治廿七年五月廿五日)

警察部 教習所
警察署 警察分署

巡查教習所職務規程別冊ノ通改正ス

但明治十七年三月五日警第九號教習所職務章程ハ廢止ス
右訓令ス

巡查教習所職務規程

- 第一條 巡查教習所ハ警察部ニ屬シ左ノ職員ヲ置ク
所長 一人

教師 一人

警部ヲ以テ之ニ充ツ

助教 三人

巡查ヲ以テ之ニ充ツ

第二條 所長ハ上官ノ指揮ヲ承ケ所中一切ノ事務ヲ管理ス

第三條 教師及助教ハ上官及所長ノ指揮ヲ承ケ修業巡查ヲ訓練シ兼テ庶務ニ從事ス

第四條 所長不在ノ時ハ教師其事務ヲ代理スヘシ

第五條 左ノ事項ハ警部長ヲ經テ知事ニ具狀ス

一 教師ニ係ル願届及除服ノ事

一 職員進退賞罰ノ事

一 品行ヲ亂リ又ハ卒業ノ見込ナキ修業巡查退職處分ノ事

第六條 左ノ事項ハ警部長ニ具狀シ指揮ヲ得テ施行ス

一 修業巡查ニ卒業及優等證書授與ノ事

一 例規ナキ事件處分ノ事

第七條 左ノ事項ハ所長之ヲ專行ス

一 巡查願届ニ關スル指令及除服ノ事

一 巡查ニ定規アル休暇ヲ與フル事

- 一 修業巡查教習所内ノ規則ニ違フ者處分ノ事
- 一 小使解雇及臨時人夫雇入レノ事

第二章 勤務

◎乙第四十八號 (明治十二年二月十日)

各郡 和氣温泉久米郡ヲ除ク

郡書記公務ニ付縣廳へ出頭ノ節ハ前以テ郡長ヨリ其事由ヲ開申シ該書記到着ノ上ハ左ノ雛形ノ宿所附ヲ添へ届出尙出立歸郡ノ節ハ其旨ヲモ届出サスヘシ此段相達候事

但焦眉ノ事件ニ付出頭セシムル節ハ直ニ出頭其由ヲ郡長ヨリ開申スヘシ宿所附用紙半紙堅八ツ切

何町何丁目何番邸 何某方止宿	何郡書記 何 某
-------------------	----------------

○無號 (明治十二年六月十九日)

官吏以下一同

當時虎列刺病流行ニ付各自其家内へ感染ノモノ有之節治癒死亡ヲ問ハス充分消毒法ヲ行ヒ醫師ノ許可ヲ得ル迄ハ出務セサル様可致此段諭達候事

十三年發第九七二號參看

但其家ヲ異ニスト雖モ近親等ニテ病床ニ接シ介抱致シタル向ハ本文同様タルヘシ
○警第二十五號 (明治十二年十一月廿九日)

各警察署 各分署

勅使参向ノ節警備方別紙内規則御達相成候條此段相達候事

(別紙)

番外

東京警視本署 府縣 東京府ヲ除ク

勅使参向ノ節内規則別紙ノ通候條自今宮内省ヨリ通報次第警備方可取計此旨相達候事

明治十二年十一月十二日

内務卿

正式勅使参向内規

第一條 此内規ノ管スル期限ハ詔書祭文ヲ受ケ 皇居ヲ出ルヨリ復命迄ノ時間又各地方ニ於テハ其當日旅館ヲ出ルヨリ旅館ニ歸ル迄ノ時間トス

第二條 使并ニ隨員大禮服ヲ着用ス

第三條 詔書祭文ハ錦ノ袋ニ納テ隨員首ニ掛ク若シ隨員無ケレハ勅使自ラ之ヲ奉持スル等ハ總テ時宜ニヨル

第四條 下乗ハ皇族下乗所ニ於テス

第五條 乗用ハ馬車又ハ騎馬タルヘシ

第六條 警備トシテ警部四騎ヲ付ス二騎前ニアリ二騎後ニアリ

第七條 途上常備ノ巡查ヲシテ一層注意セシム

○發第九七二號 (明治十三年十一月十九日)

昨明治十二年六月十九日付ヲ以テ虎列刺病流行ノ際各自其家内へ感染ノ者有之節治癒死亡ヲ問ハス充分消毒法ヲ行ヒ醫師ノ許可ヲ得ル迄ハ出勤セサル様可致旨諭達置候處尙發疹室扶私ノ義モ同様可相心得此段官吏以下一同へ諭達候事

○警第廿八號 (明治十四年十二月廿二日)

警部 巡查

自今水上ニ屬スル一切ノ警察ヲ行フ爲メ水上警察規則并ニ水上警察區及巡查巡邏船配置別紙ノ通夫々相定メ候條右ニ準據シ勤務可致且爲心得水夫心得相添此段相達候事

(別紙)

水上警察規則

第一條 水上ニ屬スル一切ノ警察ヲ行フモノトス

第二條 水上警察區ヲ十三分畫シ每區ニ巡邏船ヲ置キ各警察署ニ屬シテ巡邏船常警所ノ警察署又ハ分署在勤巡查ノ内ヨリ晝夜一名ツ、六時間交代ヲ以テ警邏ニ從事スヘシ

第三條 巡邏船ハ晝夜ヲ四分シ六時間ツ、其時間内ニ往復シ得ヘキ持區ヲ巡回スヘシ但巡查欠勤有之節巡回時間ヲ減縮スルハ妨ケナシ

第四條 巡邏船一ヶ月四回以内一回三日若ハ一回六日ノ積リヲ以テ持區全部ヲ治

ク巡回スヘシ尤此合日數十二日ヲ過キサル様致スヘシ

但風浪ノ都合又ハ其他ノ事情ニヨリ本文ノ日數ヲ増減スルハ此限ニアラス

第五條 水上ニ生スル事故ハ所轄ノ警察署又ハ分署へ報知シ(假令ハ第一區中志度沖ニ於テ生シタル事故ハ長尾警察署へ引田沖ニ係ル事故ハ三本松警察署へ報知スルノ類)其署ニ於テ相當ノ取扱ヲ爲スヘシ

第六條 巡邏船ノ他ニアルル水上ニ屬スル事故アル節ハ所轄ノ警察署又ハ分署ニ於テ相當ノ取扱ヲナシ而シテ後其旨所管巡邏船常警所ノ警察署又ハ分署へ通報スヘシ

但水上ニ係ル事故月報ハ所轄警察署又ハ分署ノ警察月報表ニ記入スヘシ(假令ハ第一區志度沖ニ於テ生シタル事故ハ長尾警察署ノ月報表ニ記入シ引田沖ニ係ル事故ハ三本松警察署ノ月報表ニ記入スルノ類)

第七條 沿海ノ警察署又ハ分署在勤ノ警部警部補又ハ一二等巡查ハ代ル々水上警察持區内チ一ヶ月一回以上監督巡視スヘシ

但本文監督巡視ノ節ハ別ニ小冊ヲ雇揚クヘシ

第八條 巡邏船ハ碇泊船ノ動靜ヲ監視シ或ハ運搬ノ諸物品ニ注意シ或ハ乗合人等ノ查察ヲ爲スヘシ

第九條 船舶出着ノ節乗客ノ上下危險ナキ様注意スヘシ

第十條 碇泊船ノ増減船夫ノ人別等時々之ヲ檢査スヘシ

十九年達警第十七號ヲ以テ第五條制注「分署」ヲ「警察署」ト改ム

十九年達警第十七號ヲ以テ第六條制注「分署」ヲ「警察署」ト改ム

十九年達警第十七號ヲ以テ第七條中警部補ヲ入二十三號令第二十二號ニヨリ警部補消滅以下做之

- 第十一條 怪シキ船ト視察シタル片ハ直ニ其船ニ乗移リ船主ニ照會シテ之ヲ點檢シ不審ノ者ハ取調ヲ爲スヘシ
- 第十二條 官許ヲ得テ彈藥等ノ危害物ヲ運搬スル船舶ハ他船ニ近接セサル様厚ク注意スヘシ
- 但無免許ニテ彈藥其他制禁ノ物品ヲ運搬スル者ハ取調相當ノ取扱ヲ爲スヘシ
- 第十三條 夜中諸船ニ上下シ及碇泊所ヲ轉移スル者ニ注意シ若シ不審ナル者ト見認ムル片ハ之ヲ取調フヘシ
- 第十四條 諸船ノ碇泊場ヲ離レテ獨他所ニ投錨スル者ハ就中注意スヘシ
- 第十五條 拔荷密賣等ヲ見認ル片ハ取調相當ノ取扱ヲ爲スヘシ
- 第十六條 船中出火ノ時ハ近傍ノ碇泊船ニ報知シ又ハ之ヲ指揮シ消防救援等ニ盡力セシムヘシ
- 但此場合ニ於テハ竊盜注意スヘシ
- 第十七條 陸地出火ノ節ハ運搬ノ舟船ニ注意シ若シ疑シキ物品ヲ載スル者ハ荷主ノ姓名ヲ尋子荷揚先ヲ見届クヘシ
- 第十八條 水中ニ投身シ又ハ誤テ陷溺スル者ハ速ニ之ヲ救援スヘシ
- 第十九條 水中浮屍アル片ハ之ヲ引留メ所轄警察署又ハ分署へ報告シ而シテ報告ヲ受ケタル警察署又ハ分署ニ於テハ檢視ノ手續ヲ爲スヘシ
- 第二十條 狹隘ノ港口并ニ荷揚場等へ船ヲ横タヘ船路ノ妨害ヲ爲ス者ハ之ヲ制スヘシ

十九年連發第十七號ヲ以テ第二十二條中「又ハ分署」及「警部補」ノ七字追加

- 第廿一條 難船アラハ速ニ最寄戸長ニ報知シ救援ニ盡力スヘシ
- 第廿二條 巡邏中重大ノ事件ニシテ至急ヲ要スル片ハ所轄警察署又ハ分署ノ警部補ニ急報シ差圖ヲ受クヘシ
- 第廿三條 巡邏船乗組中叨リニ上陸スル丁ヲ許サスト雖モ巡邏船ノ警察署又ハ分署交番所有之地方へ到リタル片ハ時々上陸シ陸水ノ事情ヲ互通スヘシ
- 但郡役所「戸長役場」へモ時々立寄り水上ニ屬スル事故ノ有無ヲ聞取スヘシ
- 第廿四條 諸般取締規則ハ勿論諸達規則等違犯ノモノニ注意スヘシ
- 第廿五條 巡邏船晝ハ左ノ離形ノ如キ船旗ヲ掲ケ夜間ハ舷燈ノ外乗組巡査ニ於テハ携燈スヘシ
- 但密索ヲ要スル場合ハ船旗ヲ掲ケス携燈セサル丁アルヘシ

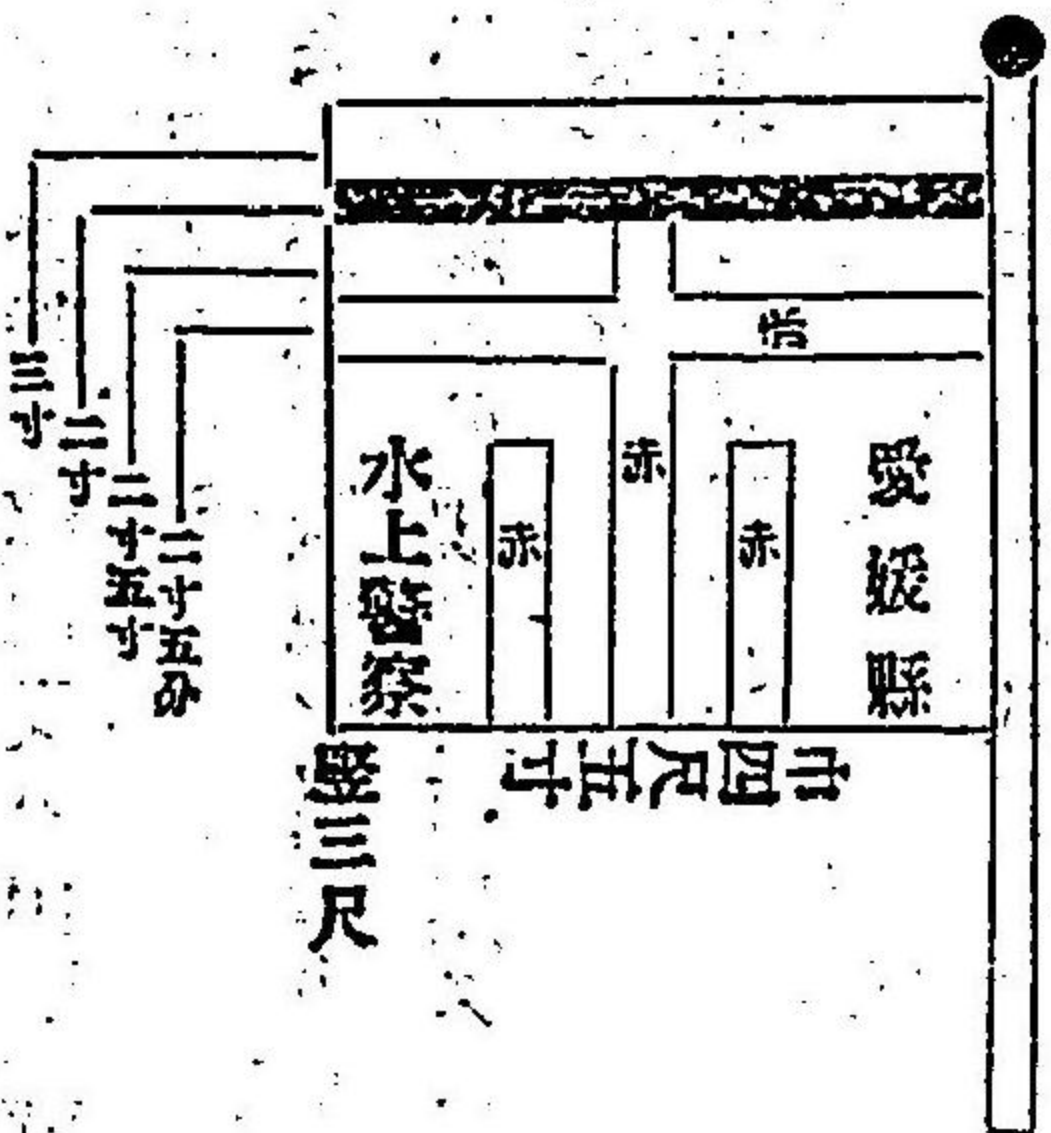

十九年達警第十七
號ヲ以テ第二十六
條第二十七條中一
加部補ノ三字追

十九年縣令第二十
三號ニヨリ水上警
察區表ヲ消滅十四
年甲第百二十七號
勅令第百二十三號
ヲ以テ部補廢止

第廿六條 警部警部補巡査離島巡回又ハ出張等ノ節ハ都合ニ依リ水上警邏ヲ兼巡
邏船ニ乗組渡海スルコアルヘシ

第廿七條 巡査ハ水夫ノ勤怠ヲ監視シ異狀アレハ警部警部補ニ申告スヘシ
第廿八條 軍艦并ニ外國船ハ此規則ヲ適用スヘカラス

(水上警察區畫表)
○警部第二十七號 (明治十六年七月十四日)

警部 警部補 巡査

警察事務定則別冊之通改定候條來ル八月一日ヨリ施行可致此旨相達候事
但從前ノ達指令別冊ト抵觸ノ分并ニ照顧報告ハ改正定則施行ノ日ヨリ廢止ス
(別冊)

愛媛縣警察事務定則

緒言

一本縣警察事務定則ハ各警察官吏ニ貸與フルモノナリ故ニ大切ニ保存シ免官等ノ
節ハ速ニ本屬警察署ニ還納シ新拜命ノ者ハ其在勤警察署ニ於テ下付スル者トス
一嗣後改正増補追加等アルハ其時々可相達ニ付各自遺漏ナク編輯スヘシ改正増
補追加等有之片ハ其文ヲ朱記シ文字剛除等ニ係ルモノハ朱點ヲ附シ消除スヘシ
右ニ乖戾シ汚損遺失スル等ノ者ハ代價ヲ賠償セシムルコアルヘシ
警察事務定則

第一編

第一章 警察分署官吏心得(本文ハ之ヲ略ス)

第二章 警部警部補心得(全上)

第三章 巡査心得(第十四條ヲ除クノ外略之)

第四章 外國人取扱巡査心得

(第五章)

(第六章)

第七章 給與規則(本文略之)

第八章 賠償規則(全上)

第二編

第一章 警察事務章程細則(全上)

第二章 警察分署事務章程細則(全上)

第三章 當宿直心得(全上)

(第四章)

附錄

第三編

(第一章)

(第二章)

十九年司法省訓令
達刑第一三號ニ
ヨリ第一章乃至第
三章消滅

二十四年訓第九五
號ヲ以テ第四章廢
止

二十四年内務省訓
令第十五號ニヨリ
第五章消滅▲二十
六年訓第一六一號
ニヨリ第六章消滅

十八年警第三十四
加テテ第四章道

二十一年勅令第八
章第一節第一

二十六號
八九號
章第一節
訓第一〇六號
第十二法律第十七
號ニヨリ第五章第
六章消滅

(第三章)
第四章 違警罪即決取扱心得
附錄

第四編

(第一章)

第二章 賣淫處分手續

(第三章)

(第四章)

(第五章)

(第六章)

警察事務定則

第一編

第三章 巡查心得

第十四條 休暇心得左ノ如シ

一 半ケ年以上皆勤ノモノハ明治十八年七月三十日內務省番外達巡查休暇概
則ニ依リ慰勞休暇ヲ與フ

二 傳染病流行ニ際シ職務ノ爲メ感染シ治療中ノ日數ハ概則第三條ノ例ニ準ス
ヘシ

十九年警第四號ヲ
以テ第三項改正

十八年警第二十五
號テテ第十四條
改正

三 皆勤ノ年月計算方ハ拜命ノ當日ヨリ欠勤ノモノハ出勤ノ日ヨリ起算ス
四 休暇ヲ受ケントスル片ハ同務ノ協議ヲ遂ケ然ル後其旨本屬警察署長又ハ分
署長ヘ伺出ヘシ
五 休暇日數ハ之ヲ分割又ハ取纏ヲ受クルモ妨ケンシ
六 休暇ヲ得歸郷又ハ旅行中天災事變若クハ病氣ニ罹リ限内歸署スル能ハサル
片ハ該地警察署分署又ハ「戸長役場」ノ證明書ヲ乞ヒ歸署ノ上届書ニ添ヘ差
出ヘシ

但病氣ニ罹リタル片ハ醫師ノ診斷書ヲモ添付スヘシ
七 甲署在勤中滿半年以上皆勤シ乙署在勤ノ命アル片甲地ニ於テ休暇シ然ル後
乙署ヘ赴カン「ヲ望ム者ハ甲署長ヘ伺出ヘシ
八 一旦許可シタル休暇ト雖モ公務ノ都合ニ依リ警察署長又ハ分署長ハ之ヲ中
止又ハ停止スル「アルヘシ

第四章 外國人取扱巡查心得
公使及公使館屬員取扱ノ事

第二條 本邦駐在ノ各國公使ハ其國政府ヲ代表スルノ官職ニシテ其駐劄スル所ノ
政府并ニ人民ヨリ常ニ特別ノ禮遇尊崇ヲ受クルヲ以テ各國ノ通法トス故ニ巡查
タルモノハ平素此意ヲ躡シ其待遇ニ注意シ左ニ記載スル特別ノ法ニ從ヒ取扱フ
ヘシ又普通外國人(朝鮮國人及條約未濟國人ヲ除ク)ト雖モ彼我ノ交際上ニ關係

アルヲ以テ之レヲ取扱フノ際最モ慎重ニ意ヲ用ヒ第十條以下ニ記載アル普通外國人取扱ノ箇條ニ依リ深切丁寧ヲ主トシ決シテ輕忽ノ所爲アル可ラス又犯罪ヲ未然ニ防制スルコトニ心懸クヘシ

第二條 公使犯罪ノ場合ニ於テハ之ヲ差止ムルニ止マリ決シテ逮捕ス可ラサルモノトス故ニ巡查其職務ヲ執行スルニ當リ是等ノ場合ニ際シ其公使タルヲ知リタルハ勿論自ラ公使タルコトヲ稱スルカ若クハ公使タルヲ知り得ヘキ名刺ヲ渡スルハ只敬禮ヲ表シ其進行ノ自由ヲ妨碍ス可ラス

第三條 公使ノ居館并ニ其敷地内ハ其本國政府ノ官舎官地ト同視スヘキ者ナルヲ以テ我警察權ノ及ハサル區域ナリトス故ニ巡查ハ何等ノ場合ト雖モ其公使館ノ許可ヲ得スシテ制服着用ノ儘其門内ニ入ル可ラス尤公使館ヘ非常ノ警報ヲ爲シ或ハ盜賊等潛入ノ實跡アルヲ認ムルハ單ニ其知ラセテ爲スニ止マリ其敷地内ヲ徘徊スヘカラス又公使館ノ許可ヲ得スノ其門内ニ入テ人ヲ捕縛スルコトヲ得ス但公使若クハ公使館員ノ請求ニ由リ館内ニ入ルモノハ此限ニアラス

第四條 公使及ヒ公使館員ニ屬セシ什器若シクハ物品ハ何等ノ場合ニ於テモ之レヲ差押ユ可ラス又其許諾ナクシテ公使公使館員ノ荷物ヲ解キ検査スル等ノコト有ル可ラス

第五條 停車場儀式場旅行中或ハ衆人群集ノ中ニ於テ公使タル身分ヲ有スルノ人タルヲ知ルカ若クハ自ラ公使ト稱ヘ或ハ名刺等ニテ之レヲ知ルルハ其通行ニ妨

碍ナキ爲メ補助ヲ與ヘ或ハ馬車ヲ上下スルノ際過チナカラシメン爲メ相當ノ注意ヲ加フ可シ

但公使馬車ヲ上下スルニ際會シ馬車ノ戸ヲ開閉スルモノナキ時ハ之カ開閉ヲ助グル等ノ注意ヲ爲スヘシ

第六條 公使大禮服ヲ着用シ若クハ大禮服ヲ着セサルモ我國ノ勳章ヲ帶ヒテ通行スルハ勿論其他ノ場合ニ於テモ公使ト認ムル者ニ遇ヘハ必ス敬禮ヲ表スヘシ

第七條 公使館付書記官并ニ書記生其他附屬員ハ公使ト同様何等ノ場合ニ於テモ差押ユ可ラサルモノナリ故ニ相應ノ敬禮ヲ加ヘ成ル可ク其便利ヲ與フ可シ

但内國人ニシテ公使館員タルモノモ亦本文ノ通敬待ス可シ又從僕ト雖モ先ツ公使館ノ許可ヲ得ルニアラサレハ逮捕スヘカラス然レモ從僕タルモノ現ニ輕罪以上ノ罪ヲ犯シ逃走ノ恐レアル場合ニ於テハ直ニ取押ヘ警部ヘ申報スヘシ

第八條 公使ノ姓名并ニ公使館員ノ姓名ハ常ニ警視廳又ハ警察本署ニ備ヘタル外交官人名表ヲ熟閱シ之ヲ記憶シ置クヘシ

第九條 公使公使館員又ハ其家族ノ旅宿スルヲ知ルルハ常ニ其旅舎近傍ヲ警戒スルニ注意スヘシ又公使或ハ公使館員タルヲ知ラズシテ不敬ノ舉動者アルハ之レヲ制止スヘシ又其旅舎ノ主人等ニモ不敬ナキ様注意シ置クヘシ

第十條 凡テ外國人ニ關シ處分ヲ要スヘキ事件ノ出來シタルハ警部ノ指揮ヲ受

通常外國人取扱ノ事

ケ獨斷專行ノ所爲アル可ラス
但現行犯罪ノ場合ニ於ケルカ如キ事急ニシテ其指揮ヲ俟ツニ違アラサル片ハ
臨機處分スルヲ得ヘシ

第十一條 外國人ニ接スル片ハ務テ言語容姿ヲ和ラカニシ深切丁寧ナルニ注意スヘシ
第十二條 外國人旅行ノ節ハ宿泊又ハ休息所ニ就キ旅行免狀ノ有無ヲ問フヘシ
但公使館屬員ハ第五條ニ依ルヘシ

十八年警第三十二
號ヲ以テ第十三條
改正

第十三條 外國人(公使并總領事ヲ除ク)旅行免狀ヲ所持セサルカ又ハ免狀ノ日限
ヲ經過シタルカ又ハ旅行ノ道筋ヲ違ヘタル片ハ懇篤ニ説諭シ發程シタル地ニ立
戻ラシムヘシ若シ肯セサル片ハ其國號居留所ヲ記載セル名刺ヲ請取名刺無之者
ハ手帳ニ其國號氏名居留所ヲ記載セシメ警部ニ申報スヘシ

但公使館屬員及領事官并ニ領事館屬員ハ發程地ニ立戻ラシムル限ニアラス
第十四條 旅行免狀遺失ノ旨申述ル時ハ其事由及ヒ國號氏名居留所等ヲ聞糺シ警
部ノ指揮ヲ受クヘシ

第十五條 遊歩規程外ニ於テ外國人ヲ撞見スル時ハ免狀ノ有無ヲ問ヒ無免狀ノ者
ハ其名前ヲ聞取リ若クハ手帳ニ記名セシメ懇ニ説諭シ規程内ニ立戻ラシムヘシ
但免狀ナキモノ夜間等ニテ立戻リ難キト認ムル時ハ最寄旅店ヘ誘引シ一時宿
泊セシムルハ妨ケナシ

第十六條 外國人旅宿等ヲ求メ得スシテ案内ヲ依頼スル者アル時ハ懇切ニ取扱ヒ

其國號氏名居留所等聞糺シ相應ノ旅宿ニ誘引シ止宿料等取極ルヲ認メ最寄警察
署ニ申報スヘシ

第十七條 不開港場ヘ水先案内ノ外國人上陸スル時ハ其免狀ノ有無ヲ聞糺シ若シ
無免狀ノ者ナレハ該所ニ留置キ警部ノ指揮ヲ受クヘシ

第十八條 御通輦ノ節外國人路傍ヲ通行スルハ妨ケナシト雖モ若シ道路狹隘ニシ
テ儀仗ニ障礙アル場所ニ於テハ回避スヘキ旨懇ニ説諭スヘシ

但公使公使館屬員ノ如キハ自カラ此等ノ禮節ヲ心得タルモノナレハ巡查ヨリ
指圖カマシキヲ爲スハ不敬ニ涉ルトアリ故ニ説諭等ヲ用ユルニ不及トト心
得ヘシ

第十九條 前條ノ場合ニ於テ車馬ヲ疾驅スル者アレハ之ヲ諭シテ徐行セシムヘシ
若シ儀仗ニ障礙アル時ハ前條ト同シク懇諭スヘシ

第二十條 誤テ儀仗ヲ侵シタルモノアル片ハ其國號居留所ヲ記載セル名刺ヲ請取
リ之ヲ放遣シ直ニ警部ニ申報スヘシ

第二十一條 外國人銃獵スルモノアル時ハ銃獵免狀ノ有無ヲ問ヒ免許ヲ得スシテ
銃獵ヲナスモノアレハ穩ニ之レヲ制止シ其國號氏名居留所旅宿等ヲ聞糺シ證據
人(同僚ヲ除ク以下倣之)及證據物ヲ取纏メ速ニ警部ニ申報スヘシ
若シ制止ヲ肯セサル時ハ之レヲ差押ヘ警察署ニ引致スヘシ

第二十二條 鳥獸獵條約條款ニ違背シタル者ハ證據物或ハ證據人ヲ得テ之レヲ警

警察ニ同行スヘシ

但公使公使館屬員ハ同行スルノ限ニアラス

第二十三條 若シ警察署ニ同行ヲ肯ンセサル時ハ免狀ニ記載アル姓名ヲ寫シ取り且ツ見届ノ證トシテ免狀中ニ捺印又ハ花押ヲ記シ放遣シ其事由ヲ警部ニ申報スヘシ
第二十四條 銃獵者誤テ人ヲ殺傷シタル時ハ其國號氏名居留所旅宿等ヲ聞糺シ證據物件等ヲ取纏メ直ニ警察署ニ同行スヘシ

但シ公使公使館屬員ハ同行スルノ限ニアラス

第二十五條 外國人巡查ニ對シ亂暴等ノ所爲アル時ハ之レヲ制止シ尙ホ肯セサル片ハ警察署ニ引致スヘシ

第二十六條 外國人違警罪ヲ犯ス場合ニ於テハ其姓名ヲ尋子名刺ヲ受取り之レヲ警部ニ申報スヘシ

但シ輕罪以上ノ場合ニ於テハ第十條ニ據ルベシ

第二十七條 外國人夜中燈火ナクシテ又ハ馬車ヲ疾驅（月明ノ夜ハ宜シク斟酌スヘシ以下倣之）スル時ハ懇ニ説諭シテ点燈セシメ若シ其用意ナキハ徐行スヘキ旨ヲ諭シ且第二十六條本文ノ手續ニ據リ申報スヘシ

第二十八條 車馬ヲ疾驅シテ内國人ニ疵傷ヲ負ハセ或ハ物品ヲ毀損スル等ニテ相對示談ヲ望ム者ハ之ニ任セ異議アル片ハ其外國人ノ國號氏名居留所旅宿等ヲ聞糺シ名刺ヲ請取り速ニ警部ニ申報スヘシ

第二十九條 公園社寺官地内等ニ揭示スル規則ニ背キ或ハ通行禁止ノ道路橋梁等ヲ通行セントスル者ハ穩カニ之ヲ制止シ若シ之レヲ肯セサルカ又ハ己ニ通行シタル片ハ其國號氏名居留所旅宿等ヲ聞糺シ名刺ヲ請取り警部ニ申報スヘシ
第三十條 外國人其所有ノ人力車ニ乘リ夜中燈火ナクシテ疾驅スル片ハ車夫ニ向ヒ第二十七條ノ例ニ從ヒ説諭スヘシ尤モ雇人力車ナル片ハ車夫ノ住所氏名ヲ聞糺シ放遣シ直ニ告發ノ手續ヲナスベシ

第三十一條 外國人車馬留ノ榜示ヲ犯シテ通行セントスル片ハ車夫馭者馬丁ニ向ヒ説諭シテ引戻サシムヘシ若シ外國人又ハ車夫馭者馬丁ニ於テ引戻ヲ肯ンセサル時ハ其住所氏名等ヲ聞糺シテ放遣シ之レヲ警部ニ申報スヘシ

雇馬車人力車若クハ借馬ナル片ハ直ニ告發ノ手續ヲ爲スヘシ

第三十二條 公使館雇ノ内國人違警罪ヲ犯シタル片ハ犯人ノ住所氏名ヲ聞糺シ直ニ告發スヘシ若シ其住所氏名ヲ詳述セス又ハ逃走セントスル者ハ警察署ニ引致スヘシ

第三十三條 人家稠密ノ場所ニ於テ發砲シ或ハ火技（線香花火鼠火花等ハ此限ニアラス）ヲ弄フ者アル時ハ穩ニ之ヲ制止シ其國號氏名居留所旅宿等ヲ聞糺シ名刺ヲ請取り警部ニ申報スヘシ
若シ制止ヲ肯セスシテ止ムヲ得サル片ハ差押エルモ妨ケナシ

第三十四條 外國人出火場ニ於テ消防ノ妨ケヲ爲シ又ハ乘馬スル者アル時ハ穩ニ

説諭シテ其場ヲ退去セシムヘシ

第三十五條 外國人ノ家畜類内國人ヲ傷害スル時ハ直ニ取押ヘ繫鎖ヲ施シ畜主ニ引渡スヘシ

若シ狂獯ニシテ取押ヘ難キ時ハ畜主ノ承諾ヲ得テ撲殺スヘシ尤モ承諾ヲ得ルニ違アラサル場合ニ於テハ確實ナル證人ヲ立テ之レヲ撲殺スルモ妨ケナシ

但其傷害ニ係ル要償ノ如キハ双方ノ示談ニ任スヘシ

第三十六條 居留地外ノ旅宿其他ニ於テ私ニ外國人ヲ止宿セシメ又ハ居留地外ニ住居スル官私雇外國人ノ家宅ニ同居若シクハ止宿スルコトヲ見聞シ事實ヲ確知シタルニ於テハ警部ニ申報スヘシ

第三十七條 居留地外ニ於テ外國人ノ商業ヲ營ムヲ見聞シタル時ハ禁止ノ旨申論シ其國號氏名居留所旅宿等ヲ開糺シ直ニ警部ニ申報スヘシ

但已ニ商業ヲ爲シタル證蹟アル者ハ證據物件ヲ取纏メ速ニ警察署ニ送致スヘシ

第三十八條 外國人ノ住居ヨリ出火スル時ハ臨機ニ從事スヘシト雖モ家主請

第三十九條 外國人途上ニ於テ酔倒タルヲ認ムルハ懇切ニ介抱シ住所氏名ヲ問ヒタル上本國領事館ニ引渡スヘシ領事館駐在セサル地ニ在テハ本人住居又ハ最寄ニ於ケル其相知ル者ノ許ニ送り達スヘシ住所分明ナラサル者ハ警察署ニ連行キ醉ノ醒ルヲ俟テ國號氏名居留所旅宿等ヲ開糺シ放遣スヘシ

第四十條 外國人不慮ノ危難ニ遇フヲ見聞スル時ハ直ニ之レヲ救護スヘシ

第四十一條 外國人喧嘩争鬪ヲ爲シ若クハ暴行等ノ所爲アル時ハ直ニ之レヲ制止シ尙ホ肯セサルハ差押ヘ且ツ警察署ニ引致スヘシ

第四十二條 外國人途上ニ於テ發病困難ノ趣ヲ見聞シタル時ハ速ニ相當ノ手當ヲ施シ其國號氏名居留所旅宿等ヲ問ヒ直ニ警部ニ申報スヘシ

第四十三條 外國人途上ニ於テ變死シタルモノアルハ其原狀ヲ變セサル様取締ヲ爲シ速ニ警部ニ申報スヘシ

第四十四條 外國人市街ヲ歩行シ又ハ買物等ヲ爲ス時内國人數人取圍ミ見物スルヲ撞見セシ時ハ制止スヘシ

第三編

第四章 違警罪即決取扱心得

第一條 違警罪即決處分ハ行政警察ノ區畫ニ從ヒ其管轄地内ニ於テ犯シタル違警罪ヲ處分ス

但再犯加重ハ違警罪裁判所管轄ニ依ルヘキモノトス

第二條 前條犯罪ノ地ヲ以テ管轄ト爲スト雖モ管轄警察署分署ヨリ被告人所在地ノ警察署分署ヘ囑託シタルハ其警察署分署之ヲ管轄スヘシ

但治罪法第四十一條ノ場合ニ於テハ被告人所在地ノ警察署分署ヲ以テ其管轄トス

十八年警第三十四號ヲ以テ第四章追加

二十三年法律第九十六號ヲ以テ治罪法廢止以下做之

第三條 違警罪ノ現行犯アリタルハ本編第一章第三條ノ手續ヲ爲シ尙ホ可成現場ノ模様ヲ手帖ニ錄取シ被告人ノ押印ヲ求ムルカ或ハ被告人ヨリ其始末書ヲ求メ速ニ署長又ハ其代理者ヘ告發スヘシ

第四條 告訴告發ヲ受ケタルハ(本編第二章第十四條參照スヘシ)先ツ告訴告發人ノ申立ヲ聞キ調書ヲ作り(書面ヲ以テ告訴告發ヲ爲シ事情分明ナルハ此限ニアラス)然ル後被告人ノ陳述ヲ聞キ(證憑十分ニシテ犯罪明瞭ナリト見認メ又ハ被告人ヲ呼出シタリト雖モ出廷セサルハ其陳述ヲ聞クヲ要セス)證憑ヲ取調(治罪法第三百三十五條第三百三十六條第三百四條第三百五條刑法第四十三條即決例第一條第四條ニ依リ刑法第四百二十五條以下及ヒ本縣違警罪目或ハ諸罰則等ニ照シ)直チニ言渡ヲ爲シ同時ニ違警罪即決始末書ヲ作ルヘシ(付録第二十四號第二十五號)

第五條 犯罪事實分明ナラスシテ己ムヲ得ス檢證處分證人及關係訊問ヲ爲サルヲ得サル場合ニ於テモ即決例ノ旨趣ニ基キ日時ヲ移サ、ルヲ要ス

第六條 被告人取調ノ末其事件重罪又ハ輕罪ナリト思料シタルハ又ハ重輕罪ト俱發シタルハ本編第二章ノ例ニ依リ檢事ヘ送付ノ手續ヲナスヘシ

但違警罪事件ナルモ若シ管轄違ナルハ別ニ管轄違ノ言渡ヲナスニ及ハス速ニ一件書類ヲ其所轄警察署分署ヘ送致スヘシ(付録第二十六號)

第七條 即決例第二條第二項ノ場合ニ於ケル言渡書ハ其謄本ヲ「戸長」ニ囑託シテ

被告人ヘ送達ノ手續ヲナスヘシ尤モ適宜小使等ヲシテ送達セシムルモ妨ケナシ但便宜ノ方法ヲ以テ受取證ヲ徵收スヘシ

第八條 科料ノ言渡ヲナシ即決例第九條ノ處分ヲ要セサルハニシテ即決例第七條ノ場合ニ於テハ直チニ之ヲ納完セシムヘシ若シ納完スルコト能ハサルハ十日ノ猶豫ヲ爲シ尙ホ期限ヲ過キタルハ刑法第三十條第二十七條ニ照シ換刑ノ命令ヲナスヘシ換刑後科料ヲ納メタルハ亦同シ

但即決例第八條ニ依リ同第九條第十條ノ場合ハ逃亡失踪等ノ憂アルハニ限ルモノナレハ尙モ輕舉ノ處置ヲナスヘカラス若シ之カ處分ヲ要スルハ亦之カ命令ヲナスヘシ(附録第二十七號)

第九條 拘留ニ處シ又ハ換刑拘留スヘキ被告人ハ言渡書及ヒ命令書謄本ヲ添直ニ監獄署ヘ送付スヘシ尤モ監獄署ナキ地ニ於テハ其署ヘ便宜拘留スルモノトス又即決例第九條第十條末項ニ依リ留置シタル被告人ハ其署ニ留置スヘシ

但警察署分署ニ留置シタルハ其費用ハ明治十五年本縣監第一號第二號達ニ依ルヘシ

第十條 告訴告發ヲ受ケタル被告人他ノ所轄内ニ住居スルハ其地ノ警察署分署ヘ一件書類ヲ送付シ其處分ヲ囑託スルコトヲ得(付録第二十八號)

第十一條 正式ノ裁判ヲ請求スル旨ノ申立アリタルハ其申立書(違警罪裁判所長宛ナルヘシ)差出サシメ訴訟ニ關スル一切ノ書類ニ送致書ヲ添ヘ違警罪裁判

所ノ檢察官(違警罪裁判所々在地ノ警察署警部)ニ送致スヘシ若シ被告人ヲ留置シタル片ハ其期限及留置場ヲモ送致書ニ記入スルモノトス又若シ科料金ヲ假納シ若シクハ保證金ヲ差出サシメタル者ニ係ル片ハ其金員モ添ヘテ送致スヘシ尤モ留置シタル場合ニ於テ刑期ノ日數ニ滿ツルカ或ハ裁判所ヨリ呼出狀ノ送達アリタル片ハ即決例第十條第十二條ニ從ヒ直チニ解放スルモノトス

但即決處分ヲ經サル者ハ正式裁判ニ付スルヲ得サル義ニ付若シ最初ヨリ正式ノ裁判ヲ請求スルモノアル片ハ其旨申聞クヘシ(付録第二十九號)

第十二條 即決例第十一條前項ノ場合即チ言渡確定後直チニ出廷シテ其執行ヲ受クル片ハ保證金ハ之ヲ還付シ受取證ヲ徴スヘシ

第十三條 科料金并ニ保證金ヲ徴收スレハ領收證ヲ下附スヘシ(付録第三十號第三十一號)

但金員取扱方ハ別段ノ規則ニ從フヘシ

第十四條 呼出狀ハ小使ヲ以テ送達スヘシ尤モ便宜郵便ヲ以テ送達シ或ハ「戸長」ニ囑託スルヲ得(付録第三十二號)

第十五條 即決言渡書ノ謄本又ハ其拔書ヲ求ムル者アル片ハ其費用ヲ徴收セスシテ之ヲ下附スヘシ(付録第三十三號)

第十六條 各分署ニ於テハ每一ヶ月分ノ違警罪即決件數表(明治十八年司法省丙第九號達樣式ニ依ルヘシ)ヲ製シ翌月三日迄ニ本屬警察署ヘ送達シ警察署ニ於

テハ其署ノ件數表ヲ併セテ同月五日限り所轄檢事ヘ送付スヘシ尤モ同時ニ警察本署ヘモ別ニ送付スルモノトス

第十七條 各警察署分署ニ於テハ每一ヶ年分ノ違警罪即決表(明治十八年司法省丙第十一號達シニ依ルヘシ)ヲ製シ分署ヨリハ翌年一月二十日マテニ本屬警察署ヘ送付シ警察署ニ於テハ其署ノ分ヲ併セ同月限り「警察本署」ヘ送付スヘシ

第十八條 違警罪即決始末書言渡書命令書既決犯罪表(明治十四年司法省丙第十九號達ニ依ルヘシ)違警罪即決表及件數表共各別ニ帳簿ヲ製シ其署ニ保存スルモノトス

第十九條 本章中檢證處分證人鑑定人告訴告發等ノ手續并ニ書式ヲ示サ、ルモノハ本編定ムル所ノ例ニ準據スヘシ

附録
第二十四號 其二
即決始末書

官氏名ノ告發ニヨリ何年何月何日何時即決スル左ノ如シ
何縣何國何郡何村身分職業

氏
名
年
齡

被告ハ何年何月何日何縣何國何郡何町村某ハ何品通帳ヲ渡シタル節規則ノ印紙ヲ