اطلاعات

یکشنبه ۲۲ اردیبهشت‌ماه ۱۳۵۳ـ شماره ۱۴۴۰۲ تکشماره ۵ ریال

نخست وزیر لیبی درآستانه سفر به شوروی گفت :

شوروی دوست وامریکادشمن اعراب است

برای مقابله با نزدیکی مصر و آمریکا :

محورنظامی وسیاسی شوروی ولیبی بوجودمیآید

جلود گفت : سفر این هفته من به شوروی اهمیت نظامی‌وسیاسی خارق‌العاده دارد روابط شوروی و اعراب دگرگون میشود

سرهنگ جلود

در صفحه ۲ ستون ششم

روزنامه السفیر نوشته است :

معاون رئیس جمهوری عراق به‌ایران میآید

گاندی میان ایران و عراق میانجیگری کرده است در صفحه۴

آئین نامه

تعیین اجاره مستغلات نوساز تهیه شد

- ده درصد ارزش معاملاتی زمین باضافه‌ده درصد ارزش ساختمان، بخش بر دوازده، ملاک تعیین اجاره بهای ماهانه است.
- ساختمان ها از حیث مصالح ساختمانی‌به هشت تاده طبقه تقسیم شده است.

در صفحه ٤ ستون چهارم

شاهنشاه واحد جدید پتروشیمی شیراز را افتتاح فرمودند

کارخانه‌های عظیم پتروشیمی درسراسر کشور دردست‌احداث‌است

صفحه۱۳ ستون اول

عشایر فارس، با جامه‌های زربفت ایلاتی که در آفتاب گرم دیروز شیراز می‌درخشید به استقبال شاهنشاه آمده بودند .

شاهنشاه آریامهر دیروز نیزمثل همیشه نمایندگان عشایر فارس را مورد مرحمت قرار دادند.

در عکس معظم‌له هنگام عبور از برابر صف دختران عشایر فارس دیده میشوند.تیمسار ارتشبدشفقت ژنرال آجودان شاهنشاه افتخار حضور دارد .

پرونده ها و گزارشهای مربوط بزمین وبورس بازی جمع‌آوری شد

متن کامل‌آئین‌نامه اصلاح شده‌ارتقاء گروه کارمندان

سئوالات امتحان ارتقاءِ گروه کارمندان

مربوط به وظایف شغل وبصورت کتبی یا شفاهی خواهد بود

★ کارمندانی که در پستی‌پائین‌تر از گروه خود هستندبدون‌امتحان ارتقاء می‌یابند

★ امتحانات ارتقاء گروه‌زیر نظرکمیته های اجرائی مرحله دوم انجام خواهد شد

در صفحه ٤ ستون پنجم

پزشکان‌هشدارمیدهند :

فصل شیوع آنفلوآنزا واسهال آغازشده

در صفحه ۵

شانس توافق سوریه واسرائیل

صفحه۲ستون پنجم

دختر رئیس جمهوری آمریکا :

نیکسون برکناری را براستعفاترجیح‌میدهد

رئیس جمهوری‌امریکا : شعار «هرگز رهامکن» دراعماق قلب من ریشه دوانده !

در صفحه ۲ ستون دوم

مبارزه بابورس بازی زمین بزودی آغازمیشود

یك مقام وزارت مسکن و شهرسازی :

به‌مردم توصیه کنید ازبورس بازی زمین پرهیز کنند

وزیر مسکن و شهرسازی (آبادانی و مسکن) دستورداد کلیه گزارش های مربوط بزمین و مبارزه با بورس بازی آنراکه تاکنون بوسیله کارشناسان و سازمان های وابسته به این وزارتخانه تهیه شده است در اختیار وی بگذارند تا مطالعات لازم‌در اطراف این مهم آغاز شود .

یک مقام وزارت مسکن و شهرسازی اظهار عقیده کرد که برای خرید اراضی خارج از محدوده میبایست یک سلسله مطالعات اساسی و عمیق انجام شود و سپس با واقع بینی‌کامل تصمیمات لازم اتخاذ گردد .

مقام مذکور گفت : بعضی ها انتظار دارند که لایحه قانونی خرید زمین بوسیله دولت ظرف یکی دو روز تهیه شود ، تا آن ها هم تکلیف خود را بدانند . اما این افراد بایدتوجه داشته باشند که اجرای چنین برنامه‌ای مستلزم دقت ، مطالعه کافی وبرنامه ریزی صحیح است . بقیه در صفحه ٤

طب سوزنی برای ترک سیگار

- یک دانشمندچینی الاصل با استفاده‌از طب سوزنی اعتیاد سیگاریها را ترک می دهد.

در صفحه ۲ ستون چهارم

راهروهای‌سبزوقرمز کمرگ‌مهرآبادافتتاح‌شد

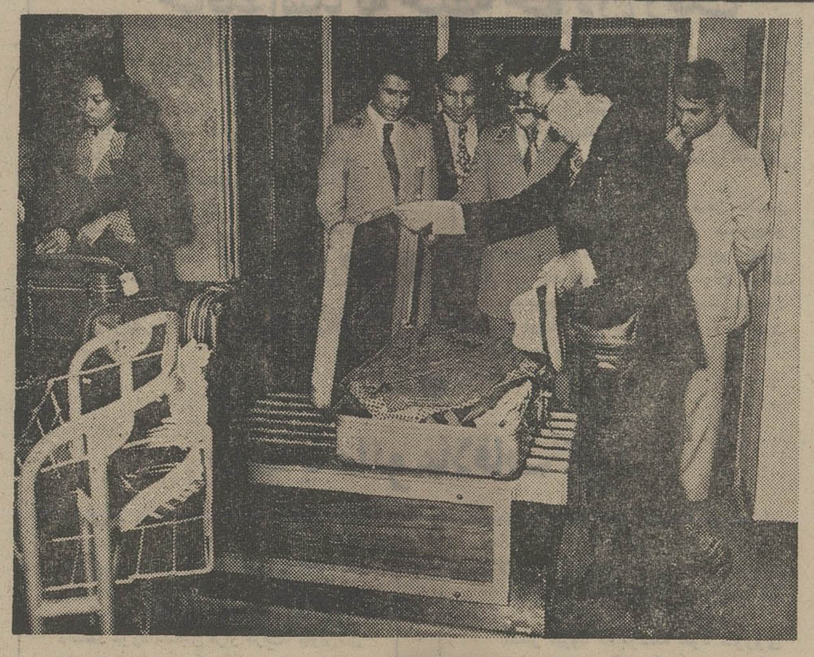

راهرو های سبز و قرمزگمرک مهرآباد ،دیشب با ورود نخستین دسته‌مسافران ازاروپا عملامورد استفاده قرار گرفت ومسافرانی که کمتر از سی کیلو کالا به ارزش حدود ۲ هزار تومان (۳۰۰ دلار آمریکائی) همراه داشتند به راهرو سبز «بدون تشریفات گمرکی» رفتند . آن عده از مسافرانی‌که بیش‌ازمقدار فوق کالا به‌همراه آورده بودند، به راهرو قرمز هدایت شدند تا حقوق و عوارض گمرکی کالای همراه خود را بپردازند .

بدنبال اجرای مقررات جدید گمرکی در مهرآباد، امروزآقای نصیرزاده رئیس کل گمرکات مرکز گفت : چنانچه مسافران برخلاف واقع از راهرو سبز گمرکی عبورکنند و بعبارت دیگر درحالی که بیش‌از حد متعارف مجاز کالا همراه داشته باشند و بخواهندازکانال سبز گمرکی عبور نمایند ،علاوه‌بر وصول کلیه حقوق و عوارض گمرکی، مکلف به پرداخت حداقل صد و حداکثریک‌هزار تومان‌جریمه نیز خواهند شد .

آقای نصیرزاده افزود ، شرایط عبور از راهرو های سبز و قرمز گمرکی درمهرآباد بصورت اطلاعیه به چهار زبان فارسی ،انگلیسی ، فرانسه و عربی‌بچاپ رسیده‌است که‌هنگام ورود به‌سالن گمرک به‌مسافران داده میشود.بنابر این مسافران پیش‌از آنکه چمدان های آنان از طریق تسمه های گردون‌وارد سالن انتقال یابد فرصت دارند با اطلاع ازمقررات‌جدید ،نحوه انجام تشریفات گمرکی خود را تعیین کنند .

مسافران ایرانی که دیشب از سفراروپا و یا دیگر کشور های جهان وارد گمرک‌مهرآباد میشدند ،وجود راهروهای‌سبز و قرمز گمرکی وعدم آگاهی به عبور از این راهرو ها .آنان را متعجب کرده بود. آقای شیبانی استاندار سابق‌مازندران ازجمله مسافرینی‌بودکه باپنج چمدان بزرگ‌وتعدادی ساکدستی از راهرو قرمز گمرکی عبور کرد.

اطلاعیه‌اتحادیه‌شرکتهای تعاونی مصرف کشور

در صفحه ۱۰

شاهنشاها

نزول اجلال موکب همایونی را بشهر تاریخی اصفهان خیرمقدم عرض‌کرده دوام‌عظمت وسلامتی شاهنشاه آریامهر و خاندان جلیل سلطنت را از پیشگاه خداوند متعال خواستار است

مدیر سالن چلوکبابی سپاهان- محمد ضرغام زاده

پیشگاه مبارك بندگان‌اعلیحضرت همایون شاهنشاه آریامهر

تشریف فرمائی موکب همایونی را بشهر اصفهان صمیمانه خیرمقدم معروض میدارد .

مدیر عامل سازمان عمران ملك‌شهر -مهندس ملك‌پور

جناب آقای قدیشا

مصیبت وارده را به جنابعالی و همسرتان تسلیت عرض می‌نمائیم .

شرکت پخش جمشید - کفش بلا

آ - ۱۰۳۵۶

جناب آقای نورالدین حکمتی

ریاست محترم اتاق اصناف پایتخت

انتخاب شایسته آن جناب را به ریاست اتاق اصناف پایتخت از طرف خود و عموم نانوایان تهران صمیمانه تبریک عرض نموده و از پروردگار متعال مسئلت دارم که در اجرای منویات مبارک و مقدس اعلیحضرت همایون شاهنشاه آریامهر و خدمت به میهن عزیز بیش‌از پیش موفق و موید باشید .

رئیس اتحادیه نانوایان تهران - مصطفی شراره

شرکت ملی ذوب آهن ایران

آگهی استخدام

شرح در صفحه ۵

تکنولوگ - مشاوران مهندسی و صنعتی

با نهایت تاثر و تالم ضایعه نابهنگام درگذشت عضو صدیق و گرامی خود، شادروان عباسعلی گرامی‌منش را به‌اطلاع دوستان وهمکاران میرساند .

مجلس ترحیم آن فقیدسعید از ساعت ٤تا٦ بعدازظهر روزسه‌شنبه ۲٤ اردیبهشت ماه‌جاری درخانقاه صفی‌علیشاه برگزار خواهد شد .

شرکت سهامی تکنولوگ - مشاوران مهندسی و صنعتی

با نهایت تاثر و تالم ضایعه نابهنگام درگذشت عضو محترم هیئت مدیره خود، شادروان عباسعلی گرامی‌منش را باطلاع میرساند .

مجلس ترحیم آن فقیدسعید از ساعت ٤تا٦ بعدازظهر روزسه‌شنبه ۲٤ اردیبهشت ماه‌جاری درخانقاه صفی‌علیشاه برگزار خواهد شد .

شرکت سهامی تکنیکان- تکنولژی وساخت صنایع ایران

همکاران ودوستان شادروان عباسعلی گرامی‌منش در تکنولوگ، باکمال تاسف ضایعه نابهنگام درگذشت یار گرامی خودرا به‌اطلاع میرسانند .

مجلس ترحیم آن فقیدسعید از ساعت ٤تا٦ بعدازظهر روزسه‌شنبه ۲٤ اردیبهشت ماه‌جاری درخانقاه صفی‌علیشاه برگزار خواهد گردید .

باسپاس فراوان ، بدینوسیله ازکلیه سروران ودوستان گرامی که باتبریکات صمیمانه وبا ارسال گل، نامه، تلگرام یاحضورا مرا مشمول عنایات بی‌شائبه خویش نموده‌اند تشکر وقدردانی مینمایم ودر مقابل اینهمه ابراز محبت و الطاف بی‌دریغ، خودرا سرافراز ورهین میدانم .

توفیق روزافزون همه سروران عزیز رادر راه‌جان‌نثاری وخدمت به اعلیحضرت همایون شاهنشاه آریامهر ومیهن عزیز از خداوند بزرگ آرزو دارم .

پرویز صفاری

با تاثر فراوان ازدرگذشت دوست عزیزمان جوان ناکام مهندس مهدی انتظاری خودرا دراین غم بزرگ‌شریک میدانیم وبرای همسر وخانواده محترم آن مرحوم صبرو شکیبائی مسئلت داریم .

ما یاد این دوست عزیز ازدست‌رفته را از خاطرمان دور نخواهیم کرد .

محمدعلی ملکپور. هوشنگ فاخر. مسعودرضاپور. کیوان ادیب ، علی‌اکبر مدرسی ، سعید همزوی.

ازفردا شب

عقیلی

چهره صاحب‌نام آواز ایران همراه با بهترین‌برنامه های ایرانی و خارجی در

باکارا

تلفن رزرو ٦٢٨٢٠٨ - ٦٢٥١٧٧

پذیرش دانشجوی‌خلبانی‌درنیروی‌هوائی شاهنشاهی باامتیازات‌استثنائی‌جدید

در صفحه ۱۲

آگهی استخدام

سازمان صنایع نظامی برای بیمارستان ۲۵۰ تختخوابی تعدادی پزشك و سایر تخصصهای پزشکی را با حقوق مکفی و مزایای قابل توجه برای خدمت در تهران استخدام مینماید . (بصفحه۷ همین‌شماره مراجعه‌شود)

دعوت‌ازقبول‌شدگان امتحان‌تصدی پستهای‌کمك‌کارشناس سازمان‌ملل‌متحد

در صفحه ۵

دنیای ورزش روزهای شنبه منتشر میشود

شماره تلفنهای

شرکت‌سهامی‌پاکدیس

اداره مرکزی تهران

۸۲۷۰۹۲-۹

اطلاعیه جمعیت شیروخورشید سرخ اصفهان

شرح در صفحه ۵

برانت دادن حق‌السکوت را به‌جاسوسه کمونیست تکذیب کرد

برانت گفت: من یک امامزاده نیستم

برلن ـ یونایتدپرس ـ ویلی برانت صدراعظم مستعفی آلمان غربی دیروز دربرلن باختری گفت که من یک امامزاده نیستم اما در عین حال ادعای مخالفان را دایر بر اینکه آگاهی یک‌جاسوس آلمان شرقی‌از اسرار زندگی خصوصی من باعث استعفایم از صدارت شده است‌تکذیب کرد.

برانت که بعد از استعفای خود برای اولین بار در یک اجتماع عمومی دربرابر مردم سخنرانی میکرد «اریش ـ هونکر» دبیر اول حزب کمونیست آلمان شرقی را بخاطر اینکه یک جاسوس در دستگاه صدارت وی در بن، بکار گماشته بود سرزنش‌کرد اما افزود که این ماجرانباید به دستاویزی برای بستن راه بهبودی روابط شرق و غرب تبدیل شود.

برانت در برابر مردمی که آشکارا به طرفداری از وی ابراز احساسات میکردند محافل و مطبوعاتی را که سعی دارند دراطراف زندگی خصوصی وی‌شایعات‌رسوائی آمیز بپردازندمورد حمله‌قرار داد و گفت:

نیرو هائی‌دست اندرکارند تا مرا و سیاست من وحزب مرا نابود کنند.

من مجسمه گچی وبیجان یک قدیس نیستم و هرکز مدعی نبوده‌ام‌که‌از وسوسه‌ها وضعف های انسانی مبری باشم. این نکته حتی در روز هائی که در برلن زندگی میکردم برای همه کس‌روشن بود ولی اجازه نخواهم داد تا شیوه های رذیلانه‌ای که بعضی از دشمنان برای تباه کردن من بکار میبرند موثر واقع شود.

در باره «اریش هونکر» دبیر اول حزب کمونیست آلمانی شرقی ـ ویلی برانت گفت: هونکرممکن‌است کاری کند که به سقوط یک‌صدر‌اعظم در آلمان فدرال کمک شود ولی به او اجازه داده نخواهد شد که در قلب‌اروپا بحران و تشنج بوجودآورد.

ملت ما برای پیروز شدن تنها یک راه در پیش داردو آن کاستن از تشنجات در روابط شرق و غرب است.

کشف یک‌جاسوس دردستگاه صدارت آلمان فدرال نباید دستاویزی بدست مخالفان برلن شرقی بدهد تا پیشرفت داخلی ما و فتنه انگیزان سیاست تفاهم و عادی کردن روابط شرق‌و غرب را مختل کنند.

برانت خطاب به مردمی‌که تعدادشان تقریبا به هزار نفر نمیرسید و پیش از آمدن‌او در انتظاروی آبجومینوشیدند و ساندویچ میخوردند گفت که ادعا های مخالفان‌داخلی وی در باره اینکه ضعف‌های زندگی شخصی و اسرار خصوصی وی موجبات استعفایش را فراهم کرده است خنده‌آور است و از این خنده‌آورتر ادعای‌کسانی است که میگویند با اجازه‌من ازصندوق دولت به یک جاسوس کمونیست حق ـ السکوت داده شده است.

بعضی از روزنامه های آلمان غربی اخیرا نوشته‌اند که زنی به نام «سوزان ـ سیورس» که ابتدا جاسوس آلمان غربی اخیرا نوشته‌اند بر قرارکردن روابط عاشقانه باویلی برانت به استخدام دستگاه ضد جاسوسی‌آلمان غربی در آمده بود یکسال قبل در برابر دریافت پول قابل ملاحظه‌ای‌باز خریدشده و مضافا ده هزار مارک به وی حق‌السکوت داده‌اند تا خاطرات عشقی‌خود رامنتشر نکند و آبروی ویلی‌برانت‌را به خطر نیاندازد.

استقبالی که‌دیروز دربرلن باختری از برانت صورت گرفت بسیار گرم و پرشور بود. وی بمناسبت بیست و پنجمین سالروزرفع محاصره برلن به این شهر رفته بود.

اخطار ارتش پرتغال به چریکهای آفریقائی

ژنرال «فرانسیسکو گومز» مرد شماره ۲ دستگاه رهبری پرتغال امروز از چریک های آفریقائی موزامبیک دعوت کرد که تشکیلات خود را به داخل موزامبیک‌منتقل کنند و مانند یک حزب سیاسی عمل نمایند.

ژنرال «گومز» اخطار کرد که اگر چریک های «فرملیمو» بجنگ ادامه دهند ارتش نیز جنگ علیه آنها را تشدید خواهد کرد.

از طرف دیگر در داخله پرتغال تظاهرات گروه های مختلف سیاسی ادامه دارد. در عکس «ماریاترز» رهبر سازمان آزادی بخش زنان پرتغال درجریان نخستین تظاهرات مستقل زنان پرتغال دیده می شود. روی پلاکارد نوشته شده «زنان یک قدرت سیاسی هستند».

عکس رادیوئی اطلاعات

شانس توافق سوریه واسرائیل افزایش یافت

بیروت ـ خبرگزاری فرانسه ـ هنری‌کی‌سینجر وزیر امور خارجه آمریکا امروز سومین دور مذاکرات خود رابا پرزیدنت حافظ‌اسد درباره جداسازی نیرو ها در بلندی های جولان آغاز کرد.

مذاکرات امروز دمشق نشان خواهد داد که‌خوش‌بینی محافل آمریکائی نسبت به نتیجه گفتگو های اخیر تاچه‌حد مقرون به حقیقت میباشد. کی‌سینجر دیشب به مذاکرات خود با رهبران اسرائیل پایان دادوبامداد امروز رهسپار دمشق شد.

گفتگو های دیشب کی‌سینجر با رهبران اسرائیل دو ساعت طول کشید و موشه‌دایان وزیر دفاع اسرائیل درغیاب گلدامایر که‌دچار عارضه سرماخوردگی شده‌است ریاست جلسه را بعهده داشت.

در پایان جلسه اباایان وزیر امور خارجه اسرائیل به خبرنگاران گفت که «نکات اصلی» مسئله جداسازی نیرو ها مورد بررسی قرار گرفت و اضافه کرد که آقای کی‌سینجر نسبت به احتمال امضای قراردادی درباره جداسازی نیرو ها در ارتفاعات جولان بیش‌از هروقت دیگر خوش‌بین است.

ولی تا وقتی که وزیرامور خارجه آمریکا از سومین دیدار خود از دمشق بازنگشته ما نمی توانیم درباره موفقیت ماموریت وی اظهار نظر کنیم.

از طرف دیگر رادیو اسرائیل دیشب اعلام داشت که ظاهرا قرارداد جداسازی برخلاف قرارداد مصر و اسرائیل که در خط آتش‌بس بامضاء رسید در ژنو از جانب نمایندگان دو کشور امضاء خواهد شد. رادیو اسرائیل اضافه کردکه اگر سوریه آخرین پیشنهاداورشلیم را بپذیرد قرارداد هفته آینده در ژنو امضاء خواهدشد.

رادیو تل‌آویو همچنین گزارش داد که کی‌سینجر رفت‌وآمد خود رابین اسرائیل و سوریه تا روز چهارشنبه ادامه خواهد داد درحالی که طبق برنامه قبلی قراراست وی روز سه‌شنبه به واشنگتن بازگردد.

۳ تپه قنیطره

در دمشق برای نخستین‌بار روزنامه غیررسمی‌الثوره نیز بطور غیرمستقیم باحتمال حل مسئله جداسازی نیروها اشاره کرده و از اوضاعی که پس‌از جدا شدن نیروهای سوریه و اسرائیل از یکدیگر در ارتفاعات جولان پیش خواهد آمد بحث کرده و نوشته است پس‌از جداسازی نیرو ها ملت عرب باید با توطئه هائی که برای متلاشی ساختن صفوف اعراب بعمل‌می‌آید مقابله‌کند زیرا اسرائیل از عقب‌نشینی نسبی خود در ارتفاعات جولان برای تحت تاثیر قرار دادن افکار عمومی خود و دریافت کمک های مالی و نظامی آمادگی برای جنگ جدید استفاده خواهد کرد.

در حال حاضر ظاهرا اختلاف برسر سه تپه مهم سوق‌الجیشی است که اسرائیل از تحویل دادن آنها به نیرو های سوریه خودداری می کند.

در تل‌آویو شمعون‌پرز وزیر اطلاعات اسرائیل در تفسیر فعالیت های سیاسی کی‌سینجر گفت بنظر میرسد که سوریه مایل است باامضای قرارداد جداسازی نیرو ها از روش مصر پیروی کند ولی هنوز نمی‌توان گفت که مذاکرات‌باسوریه به‌نتیجه نرسیده‌است و همه‌چیز بمذاکراتی که روز یکشنبه (امروز) در دمشق انجام می شود بستگی دارد.

وزیر اطلاعات اسرائیل گفت مادرباره مسائل‌بیهوده حیثیتی پافشاری نمی کنیم‌ولی حاضر نیستیم درباره مسئله اصلی یعنی امنیت مرز های شمالی‌ودهکده های اسرائیل گذشت کنیم.

در واشنگتن نیز برای نخستین‌بار محافل نزدیک به وزارت امور خارجه آمریکا نسبت به شانس موفقیت کی‌سینجر درباره جداسازی نیرو ها در ارتفاعات جولان اظهار خوش‌بینی کردند.

محافل سیاسی واشنگتن اظهار داشتند مذاکرات دوسه روز آینده جنبه قطعی خواهد داشت‌واکنون شانس موفقیت بیش‌از احتمال شکست می باشد.

«جوزف سیسکو» معاون وزارت‌امور خارجه آمریکا که کی‌سینجر را در سفر خاورمیانه همراهی می کند بعداز ظهر دیروز به ارتفاعات جولان رفت تا از نزدیک اوضاع منطقه و بویژه مناطقی را که طرفین برسراشغال آنها اختلاف نظر دارند مورد بررسی قرار دهد. اختلاف نظر اصلی برسر سه تپه‌ای است که در اطراف شهر قنیطره قرار گرفته‌اند. اسرائیل ظاهرا حاضر شده است شهر قنیطره را که مرکز جولان است به سوریه‌پس بدهد ولی میخواهد سه تپه اطراف آن را که ازلحاظ نظامی اهمیت زیادی دارند برای خود حفظ کند.

دیروز نیز تظاهرات اسرائیلی ها در مخالفت با تخلیه ارتفاعات جولان در برابر عمارت نخست وزیری اسرائیل ادامه یافت.

تظاهر کنندگان که بیشترین آنها ساکنان مناطق مرزی بودند درخواست می کنند که اسرائیل از دادن کوچک ترین امتیازی‌به سوریه خودداری کردوو ارتفاعات جولان را تخلیه نکند.

از طرف دیگر جبهه خلق برای آزادی فلسطین امروز باردیگر مخالفت مطلق و کامل خود را با کنفرانس ژنو و قطعنامه شماره ۲۴۲ شورای امنیت اعلام داشت.

جبهه خلق آزادی‌بخش فلسطین ضمن اعلامیه‌ای گزارش روزنامه های بیروت را دائر براینکه سازمان جرج‌حبش روش خود را درباره مسئله فلسطین تغییر داده است جدا تکذیب کرد.

کشف خشخاش در محل اقامت کی‌سینجر

اورشلیم ـ یونایتد پرس ـ ماموران امنیتی که همراه هنری‌کی‌سینجر وزیر خارجه آمریکا به خاورمیانه سفر کرده‌اند. دیروز در باغ هتل محل اقامت وی‌در بیت‌المقدس بوی خشخاش به مشامشان خورد و این کشف به بازداشت چهار نفر از مستخدمین هتل منجر شد. زیرا در باغ این‌هتل شاهدانه هندی‌کاشته بودند.در اسرائیل کشت‌خشخاش ممنوع است.

یکی از بازداشت شدگان باغبان داوطلبی است که ادعا می‌کند خبر نداشته است که‌از خشخاش میتوان تریاک بدست آورد.

نخست‌وزیر لیبی روز سه‌شنبه وارد مسکو میشود

جلود: سفر من به‌شوروی اهمیت سیاسی ونظامی خارق‌العاده دارد

بیروت ـ آسوشیتدپرس ـ عبدالسلام جلود نخست‌وزیر لیبی‌دیروز اعلام کرد که سفر آینده وی به‌اتحاد شوروی دارای‌اهمیت سیاسی‌ومسلکی و اقتصادی ونظامی خارق‌العاده‌ای خواهد بود.

جلودکه متن مصاحبه‌اش‌در شماره‌دیروز روزنامه لبنانی دست چپی الشعب چاپ شده است‌اظهار داشت که‌روز سه‌شنبه به مسکو خواهد رفت تامذاکراتی را به منظور دگرگون کردن اساس روابط شوروی با اعراب و استوار کردن این روابط برپایه‌های روشن‌تر ـ مطمئن‌تر و پایدارتر آغاز کند.

سخنانیکه‌جلود، دراین‌مصاحبه‌عنوان کرد، آشکارا نشان‌دهنده‌انصراف‌لیبی از سیاست ضدشوروی آشتی‌ناپذیرسرهنگ قذافی است‌ومضافا نشان میدهدکه‌جلود اکنون جای سرهنگ قذافی را بعنوان مردی که سیاست لیبی بوسیله‌وی‌تعیین میشود گرفته است. جلود در آوریل گذشته وظایف سیاسی واداری قذافی را تحویل گرفت، کارشناسان سیاسی جهان عرب عقیده دارند که جلود ولیبی برای تلافی کردن ـ نزدیک شدن انور السادات رئیس جمهور مصر به آمریکا درصدد برآمده‌اند که‌بنو به خودبشوروی نزدیک شوند.

جلود گفت که‌ما آمریکا را دشمن‌اعراب می‌شناسیم درحالیکه اتحاد شوروی دوست اعراب است. جلود تاکید کردکه لیبی تصمیم دارد خلائی‌را که‌دردوستی اتحاد شوروی و ملتهای عرب بوجود آمده است پرکند. نخست‌وزیر لیبی در مصاحبه خود سفر جاری کی‌سینجروزیر خارجه آمریکا به خاورمیانه را جزئی از دسیسه مشترک آمریکا و اسرائیل برای تارومار کردن‌نهضت انقلابی‌جهان عرب دانست و اظهار داشت که تنها پایداری شجاعانه‌سوریه خواهدتوانست این توطئه را با شکست روبرو کند.

جلود در پایان گفت: لیبی تنهاترتیباتی را برای برقرار کردن صلح در خاورمیانه قبول خواهد کرد که بموجب‌آن‌اسرائیل ـ با ضمانت بین‌المللی تعهد کند که تمام اراضی اشغال شده اعراب و از جمله زمین هائی را که در جنگ ژوئن ۱۹۶۷ اشغال کرده است تخلیه خواهد کرد.

ناظران سیاسی‌پیش‌بینی میکنند که با سفر جلود به‌مسکو محور شوروی ـ لیبی بوجود می‌آید و این دو کشور مبارزه شدیدی رابا امریکا و مصر شروع میکنند.

ماجرای‌هواپیمای ربوده شده با مرگ یکی از ربایندگان پایان یافت

بوگوتا ـ خبرگزاری فرانسه ـ ماجرای ربوده شدن بوئینگ ۷۲۷ شرکت هواپیمایی کلمبیا باتیراندازی شدید و مرگ یکی از ربایندگان و زخمی شدن یکی دیگر از آن ها پایان یافت.

هواپیما ربایان تاساعت هفت بعد ازظهر برای دریافت هشت میلیون «پزو» باج سبیل به مقامات شرکت هواپیمایی مهلت داده بودند تاهواپیما و مسافران آنرا آزاد کنند.

هواپیما پس از فرود آمدن در فرودگاه «کالی» در پانصد کیلو متری «بوگوتا»بار دیگربه‌درخواست‌راهزنان به فرودگاه‌پایتخت بازگشته بود ودر تمام مدت ماموران پلیس آنها را محاصره کرده بودند.

سرانجام نزدیکی‌های‌نیمه شب به‌ماموران امنیتی دستور تیراندازی داده شد یکی از سه راهزن هوایی در جریان این‌تیراندازی کشته شد ودومی زخمی گردید.

هفت نفر از مسافران‌هواپیما و یکمامور پلیس‌که‌هنگام مداخله ماموران انتظامی‌خود را از هواپیما به خارج پرتاب کرده بودند نیز زخمی شدند.

هزاران نفر از مردم بوگوتا که درفرودگاه اجتماع کرده بودند از مداخله پلیس برای دستگیری راهزنان دچار وحشت شده و بسوی هواپیما هجوم بردند ولی ماموران آتش نشانی جلوی آنها را گرفتند.

هنوز هویت ربایندگان هواپیما تعیین نشده است دریکگزارش قبلی تعدادراهزنان هوائی شش نفر ذکر شده بود. یک مقام پلیس اظهار داشت رهبر راهزنان هوائی‌که در جریان تیراندازی‌دیروز زخمی شده تحت بازجوئی قرار گرفته است.

سفر ملک‌حسین‌به اسپانیا

● مادرید ـ خبرگزاری فرانسه ـ وزارت امور خارجه اسپانیا اعلام داشت که ملک حسین پادشاه اردن روز یکشنبه (امروز) برای‌یک‌دیدار رسمی سه روزه وارد مادرید میشود.

ملک حسین در مدت اقامت خود دراین شهر با ژنرال فرانکو و «ژان کارلوس» شاهزاده اسپانیادرباره‌مسائل موردعلاقه‌دو کشور گفتگو وتبادل نظر خواهد کرد.

حافظ‌اسد به جبهه جولان رفت

دمشق ـ خبرگزاری فرانسه ـ نبردو احد های توپخانه و تانک سوریه و اسرائیل در ارتفاعات جولان دیروز برای شصت‌ویکمین روز متوالی ادامه یافت و نیروهای دوطرف از ساعت هفت بامداد تا هشت بعد ازظهر با استفاده از سلاحهای سبک و سنگین مواضع یکدیگر را زیر آتش گرفتند.

یک سخنگوی نظامی در دمشق اظهار داشت که در جریان نبردهای دیروز یک پست فرماندهی واحد مکانیزه اسرائیل، دو انبار اسلحه دشمن منهدم گردید و عده‌ای از سربازان اسرائیل کشته یا زخمی شدند. پرزیدنت حافظ اسد شب گذشته از جبهه جولان دیدن کرد و چند ساعتی‌در کنار سربازان سوریه گذرانید.

ژنرال مصطفی طلاس وزیر دفاع سوریه نیز در این بازدید پرزیدنت اسد را همراهی میکرد.

رئیس جمهوری سوریه ضمن نطق کوتاهی از شجاعت سربازان سوری و خدمت بزرگ تاریخی آنها تحسین وتمجید کرد وگفت نبردی که شما درآن شرکت دارید نبرد سوریه نیست بلکه پیکار هممملت عرب میباشد شما برای شرافت وسربلندی ملت عرب می‌جنگید.

بوتو با مائو ملاقات کرد

پکن ـ رویتر ـ ذوالفقار علی بوتو نخست وزیر پاکستان دیروز برای انجام یک دیدار رسمی چهار روزه از جمهوری خلق چین وارد پکن شد و بوسیله هزاران کودک چینی که لباسهای رنگارنگ دربر داشتند مورداستقبال قرار گرفت. چوئن‌لای نخست‌وزیر چین که گفته میشود اندکی کسالت داردرپای پلکان‌هواپیما دراستقبال از بوتو شرکت نداشت اما اندکی بعد وی را در سالن انتظار فرودگاه استقبال کرد درپای پلکان هواپیما عده‌ای از اعضای برجسته کمیته مرکزی حزب کمونیست‌چین بابوتو خوشامد گفتند.

بوتو قبلا آخرین بار در فوریه ۱۹۷۲ هنگامیکه رئیس جمهور پاکستان بودبه‌چین سفر کرد. روزنامه مردم ارگان حزب کمونیست چین دیروز بوتو را بعنوان یک سیاستمدار برجسته پاکستانی و دوست‌قابل احترام ملت چین مورد ستایش قرارداد. در سالهای‌اخیر کمک‌های‌نظامی و اقتصادی و فنی چین به پاکستان به میزان قابل توجهی افزایش یافته است. در جریان جنگ ۱۹۷۱ هندوپاکستان که‌به استقلال بنگلادش و شکست پاکستان منجر شدچین حمایت معنوی آشکاری از پاکستان نشان داد.

انتظار میرود که توسعه نفوذ شوروی در منطقه اقیانوس هند یکی از موضوعات مهمی است که بین رهبران پکن و نخست‌وزیر پاکستان مورد بحث قرار خواهد گرفت.

خبرگزاری چین نو گزارش داد که مائوتسه‌تونگ رئیس حزب کمونیست این کشور بعدازظهر دیروزبا ذوالفقارعلی‌بوتو نخست‌وزیر پاکستان مذاکرات صمیمانه ودوستانه‌ای انجام داده است.

مائوتسه‌تونگ در این ملاقات دست‌بوتو وهمراهان وی را فشرد و آرزو کرد که به‌آنها در چین خوش بگذرد چوئن‌لای نخست‌وزیر وعده‌ای دیگر از شخصیتهای برجسته دولت و حزب کمونیست چین‌نیز در این دیدار شرکت داشتند.

دانشجویان کرد سوریه از جنگ بارزانی حمایت کردند

وان ـ خبرگزاری فرانسه ـ دیشب رادیو صدای کردستان پیام‌پشتیبانی «اتحادیه دانشجویان» کرددانشکده علوم سیاسی دمشق را از کرد های وان پخش کرد. دانشجویان دانشکده دمشق درپیام خود چنین‌نوشته‌اند: ما از صمیم قلب به موفقیت شما درنبرد شجاعانه‌ای که علیه بی‌عدالتی آغاز کرده‌اید شادباش میگوئیم کشتار وحشیانه‌ای که نیروهای عراقی به آن دست زده‌اند با کلمات خونینی در صفحات تاریخ ثبت خواهد شد. رادیو کردستان همچنین گزارش دادکه یک دسته از پیشمرگه ها شبانه به یک بیمارستان شهر سلیمانیه حمله کرده سه پزشک و پرستار را ربوده و کلیه وسایل داروئی را با خود برده‌اند. همچنین واحد پیشمرگه ها بیک پاسگاه پلیس عراق حمله‌ور شده عده‌ای از ماموران پلیس راکشته و سه نفر آنها را اسیر کرده و درجریان همین عملیات‌یکی از تاسیسات نظامی عراقی را آتش زده و بدون دادن تلفات به پایگاه خود بازگشته‌اند. رادیو صدای کردستان ضمنا گزارشی به این شرح درباره نبردهائی که درشمال عراق جریان دارد پخش کرد.

ـ دراربیل ۶۸ سرباز عراقی براثر گلوله‌باران کردها کشته شده و سه وسیله نقلیه نظامی آنها منهدم گردید.

کردها یک کامیون نفت‌کش عراقی را به توپ بسته و دوسرنشین آنرا بهلاکت رسانیدند.

درنزدیکی «زوژک» پیشمرگه‌هایک پاسگاه ژاندارمری که مردم غیرنظامی را مجبور میکرد دهکده‌های خود را ترک کنند مورد حمله قرار داده، چهارده ژاندارم را کشته و ده نفر دیگر را زخمی کردند.

درمنطقه «صفین» پیشمرگه‌ها ۱۵ سرباز عراقی را کشته و دو رزمپوش را منهدم کردند.

یک واحد دیگر از پیشمرگه‌ها درنزدیکی‌زاخو شبانه به هنگ عراقی حمله کرد و شش نفر را کشته پنج کامیون را منفجر ساخته و یک مخزن بنزین را آتش‌زدند وهشت نفر را باسارت گرفتند.

ـ درکرکوک پیشمرگه هادرجریان یک حمله‌برق‌آسا عده زیادی از عراقی‌ها را کشته و شش خمپاره به غنیمت گرفته‌اند.

دولت کویت گزارش مطبوعات انگلیسی را دایربراینکه کویت یا کرد های شمال عراق در نبرد آنها برضد دولت بغداد کمک میکند تکذیب کرد. راشدالراشدمعاون وزارت خارجه کویت اظهار داشت که این گزارش به منظورایجاد سوء ظن و دشمنی در روابط کویت و عراق عنوان شده است.

الراشد این سخنان را در فرودگاه کویت ـ درحالی که سفیر عراق نیز در کنارش بود ـ پیش‌از استقبال کردن از نخست وزیر یمن جنوبی عنوان کرد.

بتون آماده و پمپ‌ازبتون تاارتفاع ۱۰۰ متر
بتون باتیمان
تلفن: ۶۳۹۴۴۰-۶۳۹۴۴۱

E.T.S
در کمترین مدت مکالمه انگلیسی را بیاموزید
تلفن ۴۳۰۹۱

تجدید آگهی مناقصه
شماره ۱۵ـ۳۵ـ۵۲ـ۱۴۰۱ مورخ ۱۴ر۲ر۵۳
آمادگاه کرمانشاه حمل محمولات یکان های آماده‌شونده را در سال ۵۳ برابر مشخصات و شرایط معامله موجود بمناقصه میگذارد.
پیشنهاد دهندگان میتوانند با مراجعه به آمادگاه کرمانشاه و ملاحظه مشخصات کار و دریافت برگ شرایط و مشخصات معامله پیشنهاد خود را طبق مفاد مندرج در شرایط معامله تنظیم و تاساعت ۹ صبح روز ۷ر۳ر۵۳ بدفتر قسمت پیمان های آمادگاه تسلیم نمایند.
م‌الف ۲۱۹۱
مناقصه گذار ـ آمادگاه کرمانشاه
آ ـ ۱۰۲۳۶

آگهی انتقال محل شرکت سهامی خاص مارگارین ثبت شده بشماره ۴۲۰۴
طبق تصمیم‌مورخ ۳ر۱۱ر۱۳۵۲ هیئت مدیره محل‌شرکت مذکور از تاریخ چهارم بهمن ماه ۱۳۵۲ به میدان فردوسی ساختمان شهد طبقه نهم منتقل گردید.
م‌الف ۲۸۰۸
رئیس اداره ثبت شرکت ها و مالکیت صنعتی ـ حمید جمشیدی
آ ـ ۱۰۱۴۴

موزائیک ماشینی ناهید
تلفن ۶۲۱۰۵۲ - ۶۲۱۰۵۳

مردم ایتالیا امروز در باره‌وجودیاعدم‌طلاق اظهار نظر میکنند

جنگ کمونیستهاو فاشیستها برسر مسئله‌طلاق

رم ـ امروز سی‌وهفت میلیون‌وپانصد هزار ایتالیائی برای اظهار نظر درباره لغو یاابقاء قانون طلاق در این کشور دریک رفراندوم عمومی شرکت کردند تا مسئله‌ای را که سایر ملتهادهها سال است حل کرده‌اند حل کنند. طی چند روز اخیر مبارزه شدیدی بین طرفداران طلاق و مخالفان آن درگرفته بود.

دراین مبارزه کمونیستها و احزاب غیرمذهبی که طرفدار طلاق هستند و کاتولیک های دموکرات مسیحی و نئوفاشیست‌ها که با قانون طلاق بشدت مخالفت میکنند دربرابر یکدیگر صف‌آرائی‌کرده‌اند.

ازاین‌رو بعقیده سیاستمداران درزایگیری امروز تنها مسئله طلاق مطرح نیست بلکه مبارزه‌ای است که بین کمونیسم وفاشیسم درگرفته است.

جنبه‌های سیاسی این رفراندوم دروضع بحرانی‌اخیر ایتالیا دارای اهمیت زیادی است.

کمونیستها خطاب برای دهندگان اخطار کرده‌اندا‌گر بنفع لغو قانون طلاق رای‌دهندراه را برای ارتجاع‌وفاشیزم باز کرده‌اند.

نئوفاشیست‌ها و کاتولیک‌ها درپاسخ آنها میگویند باحفظ قانون طلاق ایتالیا آلت دست کمونیستها قرار خواهد گرفت.

اردوگاههای کار اجباری مصر برچیده شد

قاهره ـ خبرگزاری فرانسه ـ نشریه هفتگی «الاخبار» برای نخستین بار رپورتاژی درباره اردوگاههای کاراجباری مخصوص زندانیان سیاسی انتشار داده و نوشته است پرزیدنت سادات‌این اردوگاهها را که توسط ناصر تشکیل‌شده بود از بین برده است.

الاخبار می‌نویسد پس از انقلاب ۱۹۵۲ تعداد بازداشت شدگان آنقدر زیاد بود که مدارس را برای بازداشت زندانیان سیاسی مصادره میکردند.

نشریه مصری‌در پایان‌نوشته است روز پانزدهم مه ۱۹۷۱ چهارصد نفر از زندانیان که در اردوگاههای کار اجباری بسر می‌بردند بدستور پرزیدنت سادات آزاد شدند و اکنون دیگر هیچگونه اردوگاهی در مصر وجود ندارد.

اخبار کوتاه جهان

سقوط هلیکوپتر رئیس جمهوری

● سان‌دومونگو (جمهوری دمینیکن) ـ آسوشیتدپرس ـ هلیکوپتر حامل «یواکین بالاگر» رئیس جمهوری دومینیکن بعد از آنکه‌گرفتار طوفان شد سقوط کرد و آتش گرفت اما «بالاگر» علیرغم ترسی که به وی‌دست داد آسیبی ندید.

وی که در جریان فعالیتهای انتخاباتیش با هلیکوپتر سفر میکرد بعدا در یک سخنرانی اظهار داشت که بدنبال این پیشامد ایمان وی به‌خداوند مستحکم‌تر شده است.

«بالاگر» برای دوباره انتخاب شدن به مقام‌ریاست‌جمهوری تلاش میکند.

فیل با ٤ دندان

● کین‌شازا ـ در یکی ازجنگل های منطقه «زئیرعلیا» یک فیل بزرگ پیداشده که‌بجای دوتا دارای چهاردندان(عاج) میباشد.

رادیو صدای «زئیر» گزارش داد که هم‌اکنون اقداماتی برای بدام انداختن «امیر فیلان» آغاز شده است و شکارچیان فیل در همه‌جادر جستجوی این فیل عجیب و عظیم‌الجثه هستند که آن را به باغ‌وحش کین‌شانزا بکشانند.

میدان سرخ بسته‌شد

● مسکو ـ یونایتد پرس ـ مقامات‌شوروی دیروزبدون اطلاع قبلی و بی‌آنکه از مردم عذری بخواهند و یا توضیحی بدهند میدان‌سرخ مسکو را از چهار طرف بستند و مسافران و جهانگردان را تا پایان فصل جاری توریستی از تماشای میدان سرخ محروم کردند در اطراف میدان سرخ که یکی از معروفترین میادین مسکو است دیوار جدیدی از چوب به‌ارتفاع سه متر برپا شده است. ماموران پلیس حتی اجازه نمیدهندکه از درزها و سوراخهای این دیوار خلق‌الساعه منظره‌آن طرف دیوار تماشا شود. تنها کنجکاوان سمجی که گردن‌هائی ازلاستیک داشته باشند قادرند کامیونها و جرانقالها و ماشین‌های‌عظیم خاکبرداری را از داخل میدان سرخ مسکو مشاهده کنند.

بازگشت کماندوها

● قاهره ـ آسوشیتدپرس ـ عده نامعلومی از کوماندو های ارتش مصر که خود را با پوشیدن قبا های دراز بدویان استتار کرده بودند بعد از سپری شدن بیش از ۲۰۰روزاز شروع ماموریتی که به آنها در پشت خطوط نیرو های اسرائیلی در صحرای‌سینا واگذارشده بودبکشورشان بازگشتند.

این کوماندو ها درجریان جنگ رمضان گذشته از طرف ارتش مصر به پشت خطوط اسرائیل فرستاده شده بودند

فورد: نیکسون سقوط کردنی نیست

واشنگتن ـ رویتر ـ جولی نیکسون دختر رئیس جمهور آمریکا و شوهرش دیوید آیزنهاور دیروز کنفرانس مطبوعاتی‌بیسابقه‌و غیرمنتظره‌ای در کاخ سفید برپا کردند و از بی‌گناهی نیکسون در ماجرای واترگیت دفاع نمودند.

جولی نیکسون‌اظهار داشت که پدرش از هر زمان دیگر نیرومندتر است و میتواند بحران کنونی را پشت سر بگذارد.

جولی و دیوید آیزنهاور تاکید کردند که نیکسون در ماجرای واترگیت مرتکب هیچ خطائی‌نشده و ابدا قصدندارد که از ریاست جمهوری استعفا کند.

جولی تاکید کرد که پدرش برای دفاع از بی گناهی خود وبرضد طرح عزل وی ازمقام ریاست جمهوری تا آخرین نفس مبارزه خواهدکردو حتی درصورتیکه بیش از یکی از سناتور ها پشتیبان وی نباشد به این مبارزه ادامه خواهد داد.

دیوید آیزنهاور دامادنیکسون در جواب پرسش یکی از خبرنگاران تاکید کردکه‌نیکسون تحت هیچ شرایطی استعفاء نخواهد کرد. وی اضافه کرد که به عقیده نیکسون باید تمام کار ها به پیروی از قانون اساسی آمریکا صورت گیردو بنابراین بهتر است که مجلس نمایندگان و سنای آمریکارای به عزل او بدهند نه اینکه شخصا استعفا کند. کنفرانس مطبوعاتی غیر منتظره جولی ودیوید آیزنهاور در باغ گل های‌سرخ‌کاخ سفید درشرایطی برپا شده است که بسیاری از دوستان‌وحامیان قدیم نیکسون وی را تنها گذاشته‌اند و به صف طرفداران‌عزل‌و یااستعفای وی پیوسته‌اند.

داماد نیکسون تائید کرد که تنها ماندن رئیس جمهور آمریکابوسیله نزدیکترین یاران وی ابتدا بر روحیه او تاثیر ناگواری باقی گذاشت ولی اکنون راه مقابله بااین مشکل رانیزآموخته و تعادل روحیه خودرا بازیافته است.

یک گزارش آماری که دیروزدرنیویورک انتشار یافته است نشان میدهد که تلاش نیکسون برای جلب اعتمادو حمایت افکار عمومی از طریق منتشر کردن شرح کتبی و سانسور شده گفتار های‌تو‌ار های محرمانه ماجرای‌واترگیت باشکست روبرو شده است.

دراین‌گزارش آماری گفته شده که انتشار اسناد ارائه شده از طرف نیکسون ۷درصد دیگراز میزان محبوبیت وی در میان مردم کاسته است. و اکنون۴۹ درصد از آمریکائیان طرفدار عزل وی از مقام ریاست جمهوری هستند.

جرالد فورد معاون ریاست جمهوری آمریکادیروز دربرابر دانشجویان‌تکزاس نطقی ایراد کرد و گفت: من در ملاقات‌روز جمعه اخیر به نیکسون اطلاع دادم که در سخنرانیهای اخیرم دراطراف واکناف این کشوربه آمریکائیان تاکید کرده‌ام که دولت کنونی واشنگتن سقوط کردنی نیست.

جرالد فورد صریحا اظهار داشت که پس از مذاکراتی‌که روز جمعه با نیکسون انجام داد مطمئن شده است که او قصد استعفاء کردن ندارد. فورد اضافه‌کردکه وضع دولت نیکسون محکم است و درزمینه های داخلی و خارجی کاراین دولت باثبات و استحکام پیشرفت میکند.

جرالد فورد هفته گذشته به خبرنگاران‌گفته‌بود که‌از افزایش دایمی فشاری که در نتیجه ماجرای واترگیت بر دولت نیکسون وارد میشود نگران است واز آن بیم دارد که نیکسون‌در این شرایط نتواند چنانکه لازم است امور کشور آمریکا را اداره ورهبری کند. باین ترتیب جرالد فورد بعداز ملاقات با نیکسون حرف خود را عوض کرد.

استفاده از طب سوزنی برای ترک سیگار

وینی‌پگ(کانادا)ـ یونایتدپرس ـ دکتر «شدونگ چهامان»پزشک دانشمند چینی‌الاصل که در کانادا زندگی می‌کند از مدتی باینطرف بااستفاده‌از روش‌طب سوزنی شروع به ترک دادن استعمال سیگارکرده و کاروی تاکنون موفقیت‌آمیز بوده‌است.

دکتر «مان» که تنها پزشک متخصص در طب سوزنی‌ایالت مانتویا (کانادا) است ازروش های مختلف طب سوزنی چینی برای ترک دادن کسانی که سیگار می‌کشند استفاده میکند.

تکنیک‌هائی که مورد استفاده وی قرار می‌گیرد شامل قرار دادن نوعی «بخیه» (نظیرآنچه که برای دوختن زخمها مورد استفاده‌قرارمی‌گیرد) درنزدیکی سه عصب‌درداخل گوش‌است. به‌این بخیه تکمه کوچکی متصل شده که هر وقت بیمار میل به کشیدن سیگار می‌کندبا فشار دادن تکمه ـ فشاری نیز بربخیه وارد می‌کندو تحریکی که از این راه به عصبها القاء میشود باعث برطرف شدن‌میل به دود کردن سیگار میگردد.

آراء میتران ودستن‌مساوی شده است

پاریس ـ یونایتد پرس ـ نظرخواهی جدیدی‌که گزارش آن در شماره این‌هفته مجله «لوپوآن» بچاپ رسیده‌نشان داده است که فرانسوامیتران نامزد ریاست‌جمهوری احزاب سوسیالیست و کمونیست فرانسه و رقیب محافظه‌کاروی والری ژیسکاردستن از نظر برخورداری از حمایت رای دهندگان فرانسوی با یکدیگر برابرند و دردور دوم‌انتخابات ریاست جمهوری که روز ۱۹ مه ان

فوتبال قهرمانی باشگاههای آلمان غربی

بایرمونیخ برای سومین سال پیاپی قهرمان شد

روز پیش تیم‌فوتبال بایرمونیخ فینالیست جام باشگاههای اروپا با شکست ۰ـ۱ تیم کیکرز اوفن باخ برای سومین سال پیاپی قهرمان‌باشگاه های آلمان غربی گردید . درحالیکه مسابقات این فصل عملا هنوز بپایان نرسیده و هفته آینده روز آخر بازیها انجام خواهد گرفت .

بایرمونیخ با پیروزی ۰ـ۱ مقابل اوفن‌باخ از نزدیکترین‌تیم تعقیب کننده‌خود بورشیامونشن گلادباخ ۳ امتیاز پیش افتاد و این بدین معنی است که در صورت شکست در روز آخر بازهم‌دست نیافتنی باقی خواهد ماند .

بورشیامونشن گلادباخ که تا پیش از دیدار های دیروز با تنها یک امتیاز کمتر از بایر مونیخ امید بسیار برای رقابت‌دراین دوهفته آخرداشت همه امید خود را در دیدار با فورتونادوسلدورف ازدست داد چون ازنبردبااین حریف‌مونشن گلادباخ ۰ـ۱ مغلوب بیرون‌آمد.

از سوی دیگر پس از انجام بازیهای روز گذشته اولین تیم سقوط کننده نیز شناخته شد . این تیم ، هانوور ۹۶ است که تنهابا ۲۲ امتیاز در قعر جدول آرمیده است !

دیدار دیروز بایرمونیخ ـ کیکرز اوفن‌باخ در استادیوم غول‌پیکرالمپیک‌در خانه‌مونیخیها انجام شد و درفاصله ۱۵ دقیقه تاپایان‌وقت گردمولر گلزن‌بزرگ مونیخیها گل پیروزی تیم خود را بثمر رسانید .

بیشتر تماشاگران این روز از آن دیدار فورتونادوسلدورف و مونش گلادباخ بود که تعداد آنها به ۴۹ هزار تن بالغ می گشت . رینرگیه در دقیقه هشتم بازی‌باضربه سر تنها گل برنده مسابقه را بسود دوسلدورف‌بثمر رسانید .

رولاندسانده‌برگ‌فوروارد نامدار و سوئدی تیم کایزرزلاوترن در دیدار دیروز تیمش باووپرتال به تنهائی ۳ بار دروازه حریف را درپیروزی ۲ـ۴ تیمش گشود . بازیکن‌ملی پوش‌وموبلوند سوئدی دردقایق ۲۵ ، ۳۲ و ۳۸ موفق به زدن ۳گل خود گردید .

★ نتایج مسابقات

هانوورصفر ـ فرانکفورت صفر
بایر مونیخ ۱ـ اوفن‌باخ صفر
وردربرمن ۴ـ کلن ۲
فورتوناکلن ۳ـ هامبورگ صفر
شالکه صفر ـ دویزبورگ ۱
روتوایس‌اسن ۲ـ بوخوم ۲
ووپرتال ۲ـ کایزرزلاوترن ۴
هرتابرلین ۱ـ اشتوتگارت صفر
فورتونادوسلدورف ۱ـ مونشن گلادباخ صفر

رده‌بندی : ۱ـ بایر مونیخ ۴۹امتیاز۲ـ مونشن‌گلادباخ ۴۶ امتیاز ۳ـ فورتونادوسلدورف ۴۱ امتیاز ۴ـ فرانکفورت ۳۹ امتیاز ۵ـ کلن ، شالکه ۳۷ امتیاز ۷ـ کاترزرزلاوترن ۳۶ امتیاز و غیره ...

در دقیقه ۷۵ از مسابقه با کیکرزاوفن‌باخ گردمولر موفق‌به زدن تنها گل‌تیم‌خود شد . اینجا اوپابتوپ از چنگ آخرین سد ، دروازه‌بان حریف‌نیز عبور میکند.

مسابقات فوتبال جام ملت‌های بریتانیا

دراولین‌روز مسابقات‌فوتبال جام ملتهای بریتانیا ، تیم ملی فوتبال اسکاتلند تنها تیم بریتانیائی برگزیده شده برای مرحله نهائی مسابقات جام جهانی در برابر تیم ملی ایرلند شمالی ۰ـ۱ مغلوب شد. این شکست بیشتراز آن جهت‌برای اسکاتلندیها گران آمد که‌آنها در خانه خود مغلوب حریف شدند.

در دیدار دیگر تیم ملی انگلیس برهبری جو مرسرمربی تازه و جانشین سرالف رمزی‌با نتیجه ۰ـ۲ برتیم ملی ولزغلبه کرد.

مسابقه ایرلند ـ اسکاتلند در استادیوم هامپدن پارک انجام شد و تنها گل تامی کاسیدی‌در دقیقه ۳۹ برای تکرار پیروزی ۱ـ۲ و سال پیش ایرلندیها مقابل اسکاتلند کافی بود.

تیم ملی انگلیس نیز که‌برای اولین دیدار خود پس ازرفتن سرالف‌رمزی‌به کاردیف رفته‌بود تیم ملی ولز را ۰ـ۲ شکست داد. کوین‌کیگان‌گلزن استثنائی تیم لیوریول در دقیقه ۳۵ و استان باولز در دقیقه ۵۵گل های انگلیسیها را بثمر رساندند.

والیبالیستها فردا باز میگردند

ساعت ۵ بامداد فردا (دوشنبه) تیم های والیبال مردان و زنان ایران از سفر خود به خاوردور با هواپیما به تهران باز خواهند گشت.

اکیپ ایران بعد از انجام مسابقاتی در ژاپن و جمهوری خلق چین‌اکنون درهنگ‌کنگ بسر میبرند که ساعت ۱۱ امشب (بوقت هنگ‌کنگ) به طرف ایران حرکت خواهند نمود و ساعت ۵ بامداد فردا وارد تهران می گردند .

زاگلبی سوسنویچ بتهران میآید

فدراسیون فوتبال لهستان تیم فوتبال باشگاه زاگلبی سوسنویچ را که در آخرین دوره مسابقات جام دوستی تهران موفق‌به‌فتح جام شد ، برای‌شرکت در مسابقات جام ایران به تهران اعزام خواهد داشت .

در مسابقات‌بین‌المللی جام ایران‌که‌اولین‌برنامه تدارکاتی تیم ملی است وبا جایزه ۷۵۰ هزار ریال‌در اواسط تیر در تهران برگزارمیشود باحضور تیم‌هائی‌از کشور های لهستان رومانی‌ـ ترکیه ـ چکسلواکی و تونس انجام خواهد شد . گرچه فدراسیون فوتبال از شوروی وزئیرنیز برای‌شرکت دراین جام دعوت کرده و هنوز جواب‌مثبت یا منفی‌آنها در اینمورد به تهران نرسیده است.

فدراسیون فوتبال به جهت تدارک تیم ملی برای شرکت در این مسابقات و همچنین مسابقات‌فوتبال‌بازیهای‌آسیائی ازقبول‌دعوت فدراسیون‌فوتبال کره شمالی برای شرکت در یک تورنمنت بین‌المللی دراین کشور و همچنین پیشنهاد فدراسیون فوتبال کره جنوبی برای انجام‌چندبازی دوستانه در سئول عذر خواست.

۱ تیم ملی فوتبال برزیل انتخاب شد

«ماریوزاگالو» مربی تیم‌ملی فوتبال برزیل اسامی ۲۲ بازیکن برزیلی را که برای حضور در بازی های جام جهانی به‌مونیخ خواهندرفت اعلام کرد.نفرات انتخاب‌شده اینها میباشند :

دروازه‌بان : امرسون‌لئائو، رناتو کونهاوالد ، وندل .

مدافعین : لوئی‌پریرا ، زمازیو ، نلینهو ، مارینهو ، آلفردو ،پیازا ،فرانسیسکو داس‌چاگاس (مارینهو)،مارکو آنتونیو .

هافبکها : کلروآلدو ، آدمیر داگویا، ریولینو ،پائولو سزار .

فورواردها : لیوینها ، جرزینهو،دیرسو، پائولوسزار، ادو ، والدومیرو ، سزار .

بسکتبالیست‌های چینی به تهران می‌آیند

روز گذشته‌اعلام گردیدکه‌تیمهای ملی بسکتبال مردان و زنان جمهوری خلق چین روز سه‌شنبه برای انجام یک سری بازیهای دوستانه به ایران خواهند آمد.

تیمهای چینی قراراست گذشته ازتهران در شهرهای بابل ، اصفهان ، شیراز نیز دیدار هائی برگزار نمایند.

چینی‌ها بانتایجی که اخیرا در دو دیدار خود در گروه مردان برابر فیلی‌پین بدست آوردند نشان دادند از کیفیت جالب توجهی برخوردار میباشند ، چین در دوبازی مقابل مردان فیلی‌پین بابرتری بسیار به پیروزی دست یافت .

طالبی تمریناتش را آغازکرد

ابوطالب طالبی کشتی‌گیر معروف ایران‌که بعلت‌ناملایمات روحی مدتی در بیمارستان بستری بود، بابرطرف شدن ناراحتی‌اش بار دیگر تمرینات خود را آغاز کرد.

طالبی در سالهای ۱۹۶۶ ، ۱۹۶۷ و ۱۹۶۹ موفق به تصاحب سه مدال برنز مسابقات جهانی گردید و همچنین در سال ۱۹۶۸ در المپیک ۱۹۶۸ مکزیک به مدال برنز دیگری دست یافت. او این مدالها را در وزن ۵۷ کیلو بدست‌آورد.

ناشنوایان و سه سفر خارجی

به‌قرار اطلاع طول ماههای خرداد و تیر سال جاری‌سه تیم از ورزشکاران ناشنوا برای انجام مسابقه راهی کشورهای مختلف میگردد.

در نیمه اول خرداد تیم والیبال مردان برای حضور در یک تورنمنت بین‌المللی رهسپار بلغارستان خواهد شد و در اواخر این ماه تیمهای کشتی آزاد و فرنگی ناشنوایان به «نیویورک» آمریکا میرود.

آخرین اکیپ سفر کنندگان فوتبالیستها میباشند که‌قرار است در تیر ماه جهت انجام دیدارهای دوستانه به‌اسرائیل سفر نمایند.

تلویزیون بلر جام جهان‌نما

idi
انواع پخش صوت استریو اتومبیل بامشخصات و مزایای استثنائی
نماینده انحصاری و مرکزپخش در ایران شرکت ژولیت
آدرس : خیابان‌شاه چهارراه شیخ‌هادی ساختمان آرام طبقه سوم

PINGON
پنگوئن
بقدرت ۱۲۰ اسب
ساخت فرانسه
ما تنها یک بیل هیدرولیکی عرضه نمیکنیم
بلکه یک ماشین که سه کار را انجام میدهد به شما میفروشیم
شرکت سهامی پارت موتور صدری جنوبی ۵۸۸ تلفن ۹-۳۰۲۲۰۷ مخزنی پارتموتور

شرکت سهامی تولیما
TOWER CRANE
جرثقیل برجی
تهران : خیابان آیزنهاور ـ مقابل وزارت کار
تلفنهای : ۹۵۲۲۴۴-۹۵۳۴۶۰

از فرداصبح
فقط درسینما
کسری

جیم براون
آتش افروز
باشرکت :
استلا استیونس
کامرون میچل

باشکوهترین ، قویترین‌و پرحادثه ترین‌وسترن‌دهساله اخیر سینما

از صبح سه‌شنبه
در گروه سینماهای
سهیلا ـ پلازا
مراد ـ مهتاب
و برنامه افتتاحیه سینما
ناهید
خیابان‌شهباز ـ چهارراه‌شمس

لی وان کلیف
انتونیو ساباتو
بود اسپنر
در فیلم سینماسکوپ رنگی
نبرد در شهر نقره‌ای

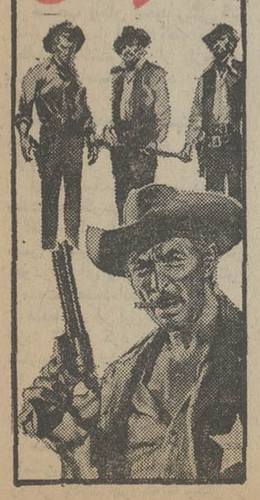

آریامهرا
تشریف‌فرمائی ذات‌ملوکانه بشهر تاریخی اصفهان قلوب امیدوار مردم این شهر را روشنائی بخشیده است باسر بلندی بسیار تشریف‌فرمائی موکب همایونی را خیر مقدم معروض میدارد
مدیر و کارکنان هتل کورش ـ محتشمی

ابراز احساسات مردم اصفهان بمناسبت تشریف‌فرمائی شاهنشاه آریامهر

تشریف فرمائی موکب ملوکانه را بشهر تاریخی اصفهان خیرمقدم عرض کرده پیوند ناگسستنی را با انقلاب شاه و ملت تجدید میکند
اصفهان ـ سردفتر اسناد رسمی ۸۲ ـ حسین‌زمانی

شاهنشاها
تشریف‌فرمائی موکب همایونی را بشهر تاریخی اصفهان خیرمقدم معروض داشته جانبازی خودرا درراه تاج و تخت پهلوی اعلام میدارد
صنف مسافربری های اصفهان

پیشگاه مبارک بندگان اعلیحضرت همایون شاهنشاه آریامهر
تشریف فرمائی موکب همایونی را صمیمانه خیر مقدم معروض میدارد .
اصفهان ـ مدیر و کارکنان دبیرستان دخترانه ـ رحمت‌آئین

پیشگاه مبارک بندگان اعلیحضرت همایون شاهنشاه آریامهر
تشریف فرمائی موکب همایونی را صمیمانه خیر مقدم معروض میدارد .
اصفهان ـ مدیر کافه شادی اراک ـ حاج حبیب‌اله کاظمی

شهریارا
تشریف فرمائی ذات ملوکانه به شهر تاریخی‌اصفهان قلوب امیدوار مردم این شهر را روشنائی بخشیده است با سربلندی بسیار تشریف فرمائی موکب همایونی راخیر مقدم معروض میدارد .
اصفهان ـ کمپوت آیدا ـ لسانی

بزرگ‌شهریارا
تشریف‌فرمائی ذات‌ملوکانه بشهر تاریخی اصفهان قلوب امیدوار مردم این شهر را روشنائی بخشیده است باسر بلندی بسیار تشریف فرمائی موکب همایونی را خیر مقدم معروض میدارد
مدیر و کارکنان شیر پاستوریزه ـ اصفهان

شاهنشاها
تشریف‌فرمائی موکب همایونی را بشهر تاریخی اصفهان خیر مقدم معروض داشته جانبازی خودرا درراه تاج و تخت پهلوی اعلام میدارد
مدیر و کارکنان شرکت پلار ـ مهندس رهنما

شاهنشاها
با افتخار و غرور تشریف فرمائی آن رهبر بزرگ را به شهر تاریخی اصفهان خیرمقدم عرض می‌نماید .
مدیر و کارکنان فروشگاه شیخ بهائی ریخته‌گران اصفهان

افسر سلطان گل پیداشد از طرف چمن
مقدمش یارب مبارک باد سرو و سمن
تشریف‌فرمائی موکب ملوکانه را بشهر تاریخی اصفهان خیر مقدم عرض نموده پیوند ناگسستنی را با انقلاب شاه و ملت تجدید میکند
مدیر و کارکنان شرکت ایران سوئد و فروشگاه اصفهان

شهریارا
تشریف‌فرمائی ذات‌ملوکانه بشهر تاریخی اصفهان قلوب امیدوار مردم این شهر را روشنائی بخشیده است باسر بلندی بسیار تشریف فرمائی موکب همایونی را خیر مقدم معروض میدارد
مدیر شرکت سهامی بیمه آسیا ـ رضا انصاری

شاهنشاها
با تشریف فرمائی آن شهریار دادگستر شکوه شهر تاریخی اصفهان تا مرز بی‌نهایت متجلی شد . باسرافرازی موکب مبارک همایونی را خیرمقدم عرض‌مینماید.
مدیر رستوران کلبه شهریار اصفهان ـ جلالپور

شاهنشاها
با افتخار و غرور تشریف فرمائی آن رهبر بزرگ را به شهر تاریخی اصفهان خیرمقدم عرض می‌نماید .
مدیران شرکت بنگاه چای ساعتی اصفهان

شاهنشاها
تشریف‌فرمائی موکب همایونی را بشهر تاریخی اصفهان خیر مقدم معروض داشته جانبازی خودرا درراه تاج و تخت پهلوی اعلام میدارد
اصفهان ـ مدیر کارخانه پپسی کولا

شاهنشاها
تشریف فرمائی موکب همایونی را بشهر تاریخی اصفهان خیر مقدم معروض داشته جانبازی خودرا در راه تاج و تخت پهلوی اعلام میدارد .
اصفهان ـ مدیرچلوکبابی کورش ـ حاج‌رضاصالح

پیشگاه مبارک بندگان اعلیحضرت همایون
شاهنشاه آریامهر
تشریف فرمائی موکب همایونی را صمیمانه خیر مقدم معروض میدارد
دفتر خانه شماره ۴۴ ـ حقوقی

آئیننامه تعیین اجاره مستغلات نوساز

آئین نامه اجرائی قانون تعدیل وتثبیت اجاره بهایس از اصلاحاتی تهیه شد و دراختیار وزیر مسکن و شهر سازی (آبادانی و مسکن) قرار گرفت تادراختیار هیات دولت گذاشته شود .

دراین آئین نامه که دراجرای ماده ٦ قانون تعدیل و تثبیت اجاره بها تهیه شده و باید بر اساس آن اجاره مستغلات نو ساز تعیین شود ، چند راه مختلف به دولت پیشنهاد شده است . وزارت مسکن و شهر سازی نیز توصیه خود را در مورد یکی از مواد پیشنهادی در اختیار دولت می گذارد تا باین ترتیب تصمیم لازم اتخاذ گردد.

مقامات مسئول تاکنون از افشای مفاد آئین نامه خود ـ داری کرده‌اند ، زیرا اعتقاد دارند که ممکن است در آخرین بررسیها چه درسطح وزیرمسکن و شهر سازی و یادولت تغییراتی در طرح داده شود . گفته می‌شود از جمله موارد مهمی که در طرح پیشنهادی عنوان شده است تعیین اجاره بهای ماهیانه مستغلات براساس ده درصد ارزش معاملاتی زمین (که هر سال بوسیله وزارت دارائی تعیین می‌شود) باضافه ده درصد ارزش ساختمان میباشد که باید تقسیم بر دوازده شود تا اجاره ماهانه بدست آید .

براساس این طرح که پس از تصویب بصورت آئین نامه اجرائی قدرت قانونی خواهد یافت ، ساختمان ها از نظر مصالح ساختمانی بکار رفته ، به هشت تا ده گروه تقسیم شده است . این تقسیم بندی ارتباط به نمای ساختمان که مثلاآجری یا سنگ است و نیز تاسیسات و وسائل رفاهی آن دارد .

باین ترتیب هر ساختمان نوکه قرار است باجاره واگذار شود با یکی از این انواع مطابقت داده می شود و قیمت اجاره براساس آن تعیین خواهد شد.

در این طرح یک ضریب مشخص برای هر دسته از ساختمان‌ها تعیین شده که هر چند یکبار ممکن است با توجه به تغییر قیمت مصالح ساختمانی تغییر کند .

ضوابط آئین نامه اجرائی قانون تعدیل و تثبیت اجاره بها بصورت جدول مشخصی در ـ خواهد آمد و در کلیه دفاتر اسناد رسمی و احتمالا بنگاه های معاملات املاک نصب خواهدشد تاموجرین ومستاجرین بدون درگیری و اختلاف بتوانند روی اجاره بها توافق کنند .

براساس قانون تعدیل و تثبیت اجاره بها، اجاره‌بهای مستغلاتی که در اجاره مستاجرین است براساس اجاره پرداختی در اسفند ماه ۱۳۵۱ ، تاپایان سال جاری ثابت خواهد بود و بهیچ وجه مالکین حق افزایش آنرا ندارند

برای ساختمان های جدید که ممکن است در قیمت اجاره بها اختلاف نظر بین مستاجر و موجر بوجود آید تهیه آئین‌نامه خاصی در ماده شش قانون پیشنهاد شده است .

شهریه مدارس بابرنامه خارجی درتهران

باید در شورای آموزش و پرورش تهران بتصویب برسد

شورای آموزش و پرورش تهران بحث در باره شهریه و نظارت بر مدارس « بابرنامه ـ خارجی» رادرجلسه آینده خود نیز دنبال خواهد کرد .

منبعی که این مطلب را در اختیار ما گذاردگفت درجلسات گذشته‌شورا آقایان‌دکترکاردان، مهندس‌زنگنه‌و تیمسارنادرخانی اعضای شورا پیشنهادکرده‌بودند که مانند شهرستانها ،درتهران نیز نظارت بر مدارس بابرنامه خارجی وسیله‌آموزش‌و پرورش پایتخت صورت گیرد .

این منبع گفت آئین‌نامه‌ای که دو سال قبل به تصویب شورایعالی آموزش و پرورش رسید عملانظارت بر مدارس با برنامه‌خارجی تهران را برعهده دفتر روابط بین‌المللی وزارت آموزش و پرورش قرار داد و «دفاتر» در وزارت آموزش و پرورش اصولاکاراجرائی‌ندارند و برنامه ریز هستند ، یعنی بازرس تعلیماتی‌در اختیارندارند که نظارت‌خود را طبق اصولی مشخص انجام‌دهند و با اینکه ماده ١٦ این آئین‌نامه تکلیف شهریه این قبیل مدارس‌راتعیین کرده است ، معذلک در دوسال گذشته گرانی‌شهریه این‌مدارس اسباب انتقاد بوده است .

اعضای شورای‌تهران معتقدند چون اداره کل‌آموزش وپرورش پایتخت یک سازمان اجرائی است بایدنظارت بر این‌مدارس به این اداره واگذار شود و شورا شهریه این مدارس و مدیران ایرانی‌آنهارا تعیین‌کند، یعنی در حقیقت مامور اجرای آئین‌نامه مدارس خارجی‌شود.

طبق ماده ١٦ این آئین‌نامه، میزان شهریه دانش آموزان هر یک از مدارس خارجی باتوجه به وضع و موقع آموزشگاه در نقاط مختلف شهر و هزینه‌های مستمر وغیرمستمر و استهلاک اثاثه آموزشگاه و اجاره‌بهای ساختمان درکمیسیونی‌مرکب از نمایندگان وزارت آموزش و پرورش ، انجمن خانه و مدرسه و دارنده اجازه تاسیس مدرسه باید تعیین شود و ضمانت‌اجرائی شهریه درماده ١٨ این آئین‌نامه تعیین شده است ، یعنی اگر مدرسه شهریه مصوب را رعایت‌نکند اجازه ـ نامه‌اش لغو میشود .

تحصیل اتباع ایران در این مدارس که تعدادشان ١٢ وعده شاگردانشان از ١٥ هزار نفر تجاوز نمیکند آزاد است این مدارس که تعطیلات ایران را باید رعایت کنند در عین حال میتوانند هفته‌ای دو روز تعطیل داشته باشند .

آزمایش تغذیه رایگان دانش‌آموزان در ٤ مدرسه تهران

قرار است از هفته آینده به مدت یک هفته برنامه تغذیه رایگان در چهار مدرسه تهران بطور آزمایشی اجرا شود.

فهرستی از غذا هائی که میتواند معادل شیر و شیرینی باشد نیز دراختیار مدیران این مدارس قرار گرفته است ،ولی پیش بینی میشود که در بیشتر مدارس‌مورد بحث‌شیرو‌بیسکوت به کودکان داده شود .

نتیجه این آزمایش به‌مقامات مربوط کمک خواهد کرد تا برنامه تغذیه‌رایگان را که ازمهر ماه‌آینده اجرا میشود تجربی‌تر تنظیم کنند.

طبق‌طرح‌اجرای‌فرمان همایونی، شورایعالی تغذیه‌دانش آموزان‌و نوآموزان بریاست‌وزیر بهداری تشکیل میشود.

متن کامل آئین‌نامه اصلاح شده ارتقاء گروه کارمندان

سئوالات امتحان ارتقاء گروه کارمندان

آئین‌نامه اصلاح شده ارتقاء گروه کارمندان پس از اظهار نظر وزارتخانه‌ها و سازمان های دولتی ظرف چند روز آینده برای تصویب به‌شورای سازمان‌امور‌اداری‌و استخدامی داده خواهد شد .

اطلاعات در شماره پنجشنبه گذشته تغییرات مهم آئین‌نامه سابق را درج کرده بود ، متن کامل آئین‌نامه‌اصلاح‌شده‌ارتقاء گروه کارمندان که امکان دارد با تغییرات مختصری تصویب شود بشرح زیر است :

ماده ١ـ ارتقای‌گروه دراین آئین‌نامه عبارت‌است ازانتصاب مستخدم به پستی که طبقه شغلی آن در گروه بالاتر قرار دارد .

ماده ٢ـ امتحانات ارتقای گروه در هروزارتخانه یا موسسه دولتی تحت نظرکمیته اجرائی مرحله دوم و شورای مذکور در ماده ٥ آئین‌نامه امتحانات‌و مسابقات استخدامی بعمل خواهد آمد و درهرمورد که اقتضا کند سازمان امور اداری و استخدامی کشور در اجرای این آئین‌نامه‌نظارت می‌نماید .

ماده ٣ـ امتحانات ارتقای گروه باید مرتبط با وظایف شغل باشد و ممکن است به صورت کتبی یا شفاهی یا عملی یا ترکیبی از آنها انجام گیرد .

ماده ٤ـ وزارتخانه ها و موسسات دولتی برای تهیه سئوالات و اجرای امتحان ارتقای گروه می‌توانند از سازمان‌امور‌اداری‌و استخدامی کشور تقاضای همکاری کنند.

ماده ٥ـ تازمانیکه‌دستورالعمل مربوط به نحوه ثبت‌نام، تهیه سئوالات ، طرز نتیجه‌گیری‌از امتحانات و سایر اقدامات مربوط به امتحانات ارتقای گروه توسط سازمان امور اداری و استخدامی کشور صادر نشده است در اینمورد طبق تصمیم کمیته اجرائی مرحله دوم و شورای مذکور در ماده ٥ آئین‌نامه امتحانات و مسابقات‌استخدامی‌و وزارتخانه ویا موسسه دولتی مربوط عمل خواهد شد .

ماده ٦ـ مستخدمی که بعد از تاریخ تعیین شده برای اجرای مرحله دوم تغییر شغل یافته باشد هرگاه پس ازتعیین گروه قطعی معلوم‌شود که‌شغل جدیدی که بدان منصوب گردیده در گروهی پائین‌تر از گروه قطعی استحقاقی وی قرار دارد در صورت‌رضایت از تاریخ انتصاب‌به پست جدید با رعایت مقررات مربوط از پایه و گروه جدید استفاده خواهد کرد و درصورتیکه ظرف ده روز از تاریخ ابلاغ حکم گروه پائین‌تر عدم رضایت خود را اعلام نمود از تاریخ اعلام طبق تبصره ٢ ماده ٣٦ قانون استخدام کشوری آماده بخدمت خواهد شد .

ماده ٧ـ مستخدمین موضوع تبصره ٢ ماده ٣٦ قانون استخدام کشوری که به‌پستی در گروه پائین‌تر منصوب شده باشند تا ارتقاء مجدد آنان به بالاترین گروهی که قبلا دارا بوده‌اند بشرط وجود پست سازمانی بلامتصدی و دارا بودن شرائط احراز شغل از امتحان مقرر در این‌آئین‌نامه معاف خواهند بود .

ماده ٨ـ ارتقاء گروه فقط برای یک گروه بالاتر صورت می‌گیرد مگر در موارد زیر:

الف ـ در مواردی‌که ارتقاء گروه به سبب احراز مدرک تحصیلی بالاتر صورت گیرد.

ب ـ در مواردی‌که انتصاب در پست های مدیریت و یا سرپرستی صورت میگیرد.

ماده ٩ـ ارتقاء گروه مستخدمین‌در هرصورت‌منوط بوجود اعتبار خواهد بود.

معاون رئیس جمهوری عراق بایران می‌آید

بیروت ـ خبرگزاری‌فرانسه ـ روزنامه السفیرچاپ بیروت‌در شماره امروز خود اظهارعقیده کرده است که دولت عراق در نظر دارد صدام حسین معاون رئیس جمهوری و شورای فرماندهی انقلاب را برای رفع اختلافات و بحث در اطراف مسئله اکراد شمال عراق به ایران بفرستد .

السفیر از قول یک منبع مطلع دیپلماتیک اضافه کرده است که فکر این مسافرت‌بدنبال میانجی گری بانو گاندی نخست وزیر هند بین ایران و عراق که‌اخیرا به ایران رفته بود بوجودامده بنا بنوشته السفیر دولت‌عراق بدرخواست شوروی از نخست وزیر هند خواسته است که بین دو کشور میانجی‌گری کند ، زیرا هند و ایران در مسائل مربوط به اقیانوس هند منافع مشترکی دارند .

مسئله میانجیگری‌هندبین‌ایران و عراق قبل از سفر گاندی به تهران و در سفری که روز٢٦ مارس صدام حسین به دهلی‌نو انجام داد مطرح شد .

روزنامه لبنانی اضافه میکند، باین ترتیب دیدار صدام حسین از ایران که در چهار چوب‌حل مسئله اکرادشمال عراق‌صورت میگیرد ، دولت عراق میخواهد از جنبه بین‌المللی برخی از کشورها از جمله ترکیه وایران را در این مسئله بیطرف کند . بغداد تاکنون با تقویت روابط اقتصادی خودبا آنکارا توانسته است بیطرفی ترکیه‌رادر مسئله کرد های عراق بدست بیاورد .

در سمپوزیوم بین‌المللی جرم‌شناسی

رابطه اعتیاد وجرم درتهران بررسی میشود

صبح‌روزچهارشنبه سمپوزیوم بین‌المللی جرم‌شناسی وسیله‌آقای هویدا نخست وزیرافتتاح میشود و تا روز اول خرداد ماه در دانشگاه تهران بکار خودادامه میدهد .

صبح امروزآقای دکترهوشنگ نهاوندی رئیس دانشگاه تهران بهمین منظور مصاحبه‌ای‌ترتیب‌داد رئیس دانشگاه تهران گفت :تعداد زیادی از دانشمندان کشورهای ایران ، کانادا ، فرانسه ، ایتالیا، ونزوئلا ، اسرائیل ، ترکیه،مصر، آفریقای جنوبی، آلمان، شوروی، مجارستان ، انگلستان ، هند ، عربستان ، نیجریه ، مراکش ، لبنان ، مکزیک شرکت خواهند کرد و چندتن از دانشمندان ایرانی‌و خارجی‌در این‌سمپوزیوم مقالاتی ارائه میدهند .دانشمندان ایرانی که در این سمپوزیوم‌مقاله دارند آقایان دکتر جهانشاه‌صالح استاد ممتاز دانشگاه تهران ،دکتر پاد، دکتر سعید حکمت ، دکتر چهرازی ، دکتر هومن ، دکتر صانعی و دکتر شاهکار هستند.

دکتر نهاوندی در این مصاحبه گفت طبق تصمیم دانشکده حقوق دانشجویان‌فوق‌لیسانس ودکترای حقوق جزا الزامادر تمام جلسات این سمپوزیوم‌باید شرکت نمایند.

آنگاه دکتر پاد در جهت برگزاری این سمپوزیوم مطالبی گفت و اضافه کرد مسئله اعتیاد جنبه‌جهانی‌پیداکرده‌و روانشناسان، حقوقدانان ، جامعه شناسان در دنیا مشغول مطالعه هستند کمراه جلوگیری از افزایش اعتیاد را پیدا کنند.

آمار خودکشی‌ها براثر تاثیر عوامل اعتیاد نیز وضع خاصی در جهان بوجود آورده و دراین سمپوزیوم مورد بررسی قرار میگیرد و مطالعه میشود که از طریق حقوقی ، اداری کدامیک بیشتر میتوان با این مسئله مبارزه کرد و کنترل از چه طریقی‌موثرتر خواهد بود.

در خاتمه مصاحبه آقای دکتر نهاوندی اعلام کرد موسسه‌جرم‌ـ شناسی دانشکده حقوق که ازسال ١٣٤٩ فعالیتش تعطیل شده بود از امسال شروع بفعالیت میکند و بودجه آن در بودجه ١٣٥٣ دانشگاه‌تهران‌پیش‌بینی شده‌است.

نیکسون گفت : «شعار هرگز رها مکن» دراعماق قلب من ریشه دوانده.!

اخبار خارجی

استیل واتر « اکلاهما » خبرگزاری فرانسه ـ پرزیدنت نیکسون‌عصردیروز هنگام ورود به شهر « استیلواتر» گفت:

این شعار اوکلاهما که می گوید« ماهرگز رها نخواهیم کرد» در اعماق قلب من ریشه دوانیده است.

رئیس جمهوری امریکا چند دقیقه بعد، هنگام غروب، ضمن نطقی در برابر ٢٦ هزار نفر در محوطه دانشگاه اوکلاهما مسئله واترگیت را پیش‌کشید و گفت ما کلیه مدارک لازم در باره ماجرای واترگیت را در اختیار کمیسیون قضائی قرارداده‌ایم و اکنون باید مجلس نمایندگان‌هرچه زود اقدام کند تا کنگره، رئیس جمهوری و ملت بتواندبامورکشور بپردازند.

جمعیت با کف زدنهای پرشور ازسخنان نیکسون استقبال کردند وعده زیادی باحترام او سرپا ایستاده بودند ولی از گوشه و کنار فریادهای‌خصومت آمیز نیز بگوش میرسید.

عده‌ای از تظاهر کنندگان ضد کاتولیک‌نیز به طرفداران‌نیکسون پیوستند و فریاد میزدند ماجرای «واترگیت را واتیکان بوجود آورده است»،چندلحظه پس ازآن که نیکسون نطق خودرا آغازکرد تظاهر کنندگان محوطه دانشگاه‌را ترک گفتند.

از طرف دیگر روزنامه نیویورک تایمزدرشماره امروزخود سرمقاله مفصلی در باره ماجرای واترگیت وتاثیر آن در زندگی ملی انتشار داده نوشته است که اگر نیکسون از ریاست جمهوری خلع شود بصورت‌یک‌امریکائی‌ساده‌درخواهد آمد که ممکن است بخاطر فعالیت های‌غیرقانونی رسما تحت تعقیب قرار گیرد یاپیوسته بعنوان شاهد درمحاکمه‌همکارانش بدادگاه‌احضار شود واگر استعفا کند و جرالد فورد جانشین‌او شود ممکن است از طرف رئیس جمهوری جدید مورد عفو قرار گیرد.

در کمیته حمایت از مصرف کننده گفته شد

فروشگاهها،همچنان بمصرف کننده اجحاف میکنند

★ به گرانی‌گاز اعتراض‌شد

★ در کمیته گفته شد دولت بایدکالاهای مصرف‌عمومی را وارد کند

کمیته ملی حمایت از مصرف کننده به‌گران شدن قیمت گاز اعتراض کرد و به فروشگاههای بزرگ هشدار داد چنانچه باز به گرانفروشی و اجحاف به مصرف کننده و اختلال درتثبیت قیمت‌ها ادامه دهند ، با عکس‌ـ العمل شدید و جدی‌تری روبرو خواهند شد. یکی از کارخانجات تولید دستمال کاغذی که بدون مجوز محصولات خود را ازاول فروردین ماه امسال تا ٣٠ درصد افزایش داده بود ، ناگزیر شد ، قیمت‌های خود را بسطح اول اسفند گذشته برگرداند.

اجلاس عمومی کمیته ملی حمایت از مصرف کننده بعد از ظهردیروزبریاست سناتورصفاری رئیس کمیته تشکیل شد.

آقای اوزار رئیس گروه‌مبارزه باگرانفروشی کمیته در باره گرانفروشی فروشگاههای بزرگ گفت : قیمت کالاها و اجناس در فروشگاههای بزرگ بین ١٠ تا ١٥ درصد از کالاهای مشابه در سایر نقاط شهر گران‌تراست.

خانم دکتر حجازی استاد دانشگاه تهران و رئیس گروه بانوان بازرس ضمن تایید مطالب آقای اوزارگفت: براساس‌بررسی که روی ٤٣ قلم از کالاهای فروشگاههای بزرگ بعمل آمده است ، ١٩ قلم کالا از این ٤٣ قلم بین ١٠ تا١٥ درصد ازقیمت کالاهای مشابه در نقاط مختلف شهر گرانتر است و این امرنشان میدهد که فروشگاههای بزرگ توجهی بمخواست مردم و مسئولان مملکت نکرده‌اند.

خانم دکتر حجازی افزود :که از فردا(امروز) گروههای‌فرهنگی عضو کمیته‌و بانوان بازرس‌بطور دستجمعی قیمت‌ها را درفروشگاه های بزرگ کنترل خواهند کرد.

★ مواد غذائی

وی همچنین گفت : مواد غذائی کم است و تقاضای کمیته از دولت این است که راسا کالا های مصرفی عمومی‌را وارد کند، تا از نظر رفاهی بمردم کمک شود.

خانم دکتر حجازی افزود : سلمانی‌ها و خیاطی‌ها نرخ های تعیین شده‌را اجراء نمیکنند:

● خانم‌خدایاری یکی از بازرسین عضو کمیته گفت : اکثر بنکدارها به‌افزایش بی‌رویه قیمت ها کمک می‌کنند .

● خانم شهریاری عضو دیگر کمیته گفت : یک دست لباس‌زنانه از پارچه معمولی که ١٦٥ تومان قیمت دارد در نقاط مختلف شهر بین ٣٠٠ تا٥٠٠ تومان عرضه میشود.

● تاریخ مصرف گوشت‌های سرد وبویژه تاریخ مصرف گوشت مرغ سرد از جمله موارد دیگری بود که در کمیته به‌آن اشاره گردید واز مسئولین امر خواسته شد که نسبت بمجمع‌آوری‌گوشت مرغ سرد که تاریخ مصرف آن مربوط بگذشته است اقدام نمایند.

● کمبودمیوه‌و افزایش‌قیمت پرتقال وموز در اجلاس دیروز کمیته مطرح شد. ضمنا به‌افزایش قیمت محصولات نستله از جمله شیر خشک بچه نستله که هر قوطی آن قبلا ١١ تومان بود و ظرف چند روز گذشته ٨ ریال گران شده است، اشاره گردید و خواسته شدتا باین امررسیدگی شود.

★ گزارش های کمیته

سناتور صفاری رئیس کمیته ملی حمایت از مصرف کنندهضمن پاسخ بسئوالات اعضای کمیته گزارش جامعی از اقدامات انجام شده کمیته داد و گفت :

از ٣٠ آذر تا ٢٩ اسفندگذشته ٧٢٩ گزارش به امور نظارت‌اتاق اصناف پایتخت ارسال شد و مجموع گزارشهای ارسالی از١٠ فروردین ماه ٥٣تا ١٥ اردیبهشت ماه جاری بیش از ٧٣٠ است که تاکنون اتاق اصناف به ٩٤١ گزارش پاسخ داده است.

مبارزه بابورس بازی زمین

بقیه از صفحه اول

نظر دولت اینست که اوامر شاهنشاه آریامهر که میتواند ضمن تامین اراضی مورد نیاز جهت طرح‌های عام‌المنفعه برای سال های بعد ، به بیماری‌بورس بازی زمین نیز بهبود بخشد به بهترین صورتی بمرحله اجرا درآید.

همین مقام اظهار عقیده کرد : بورس بازی زمین که متاسفانه سرمایه بسیاری از افراد را بکاری غیر تولیدی و ناسالم‌گرفته است بالاخره باید روزی متوقف شود و این مرحله با سیاست هائی که اتخاذ خواهد شد هر چه زودتر فرا خواهد رسید .

زمانی بود صنعتی‌در این‌کشور وجود نداشت و یا اگر هم بود دامنه آن بسیار محدود بود ، ولی امروز صنعت ایران وفعالیت های‌تولیدی واقتصادی یک منبع بزرگ از فعالیت های جامعه ما را بسوی تمدن بزرگ تشکیل میدهد و بخوبی میتواند سرمایه ها را باسودی عادلانه دراختیار بگیرد .

مقام مذکور در پایان گفت : بمردم توصیه کنند که از بورس بازی‌زمین پرهیز کنند و در اجتماع انقلابی امروز بیاری بیش از پیش تولیدات کشور بیایند و سرمایه های خود را برای تامین نیاز های مملکت به کالا ها و مواد مصرفی بکار اندازندو از این راه علاوه بر تامین احتیاجات خود ، با تولید بیشتر، به ارزانتر تمام شدن قیمت کالا ها اقدام کنند و خود از این راه متنع گردند.

بقرار اطلاع در وزارت مسکن و شهر سازی مطالعاتی در مورد مبارزه با بورس بازی زمین صورت گرفته که از آن جمله باید به گزارش های سازمان مسکن و بانک رهنی ایران اشاره کرد .

پس‌از بررسی این گزارش ها، مطالعات کارشناسان زیر نظر مستقیم وزیر شروع می شود ، و در پایان،طرح‌لازم تهیه‌شده‌و به دولت تسلیم خواهد شد .

اخبار، رویدادها، شایعات و گفتگوها در بازار سیاست

میانجیگری اتحادیه عرب درشورش ظفار

نگاه ناظران سیاسی در پایتخت‌های منطقه معطوف فعالیت اتحادیه عرب در میانجیگری درجنگ فرساینده ظفار است.هیئت اتحادیه عرب به‌ریاست محمود ریاض دبیر کل این اتحادیه و نمایندگانی از کشورهای الجزایر، تونس، مصر، سوریه، لیبی‌و کویت که ماموریت میانجیگری میان سلطان عمان از یکسو و رهبران شورش ظفار وحامیان آن، دولت عدن از سوی دیگر را دارد طی دوروز گذشته در مسقط مذاکراتی‌را باسلطان قابوس بن‌سعید پادشاه عمان ووزیران کابینه انجام داد و کوشش کرد که نقطه نظرهای مقامات عمان را پیرامون اختلافات باشورشیان ظفار ودولت عدن دریابد. از گزارش‌هائی که به تهران می‌رسد میتوان استنباط کردکه نخستین مرحله ازکوشش اتحادیه‌عرب، جستجوی نقطه‌نظرهائی است‌که براساس آن‌ها بتوان طرفین اختلافات را بایکدیگر نزدیک وبه‌دور یک میز جمع کرد. ریاض دبیرکل اتحادیه دیروز درمسقط نسبت به‌موفقیت میانجیگری اتحادیه اظهار امیدواری کرد وهیئت اتحادیه عرب امروز بدیدار از مسقط پایان داد ودرحالیکه ریاض از مسقط به‌قطر رفت ، بقیه اعضاء هیئت به‌کویت بازگشتند تا درآنجا با علی ناصرمحمد نخست‌وزیر یمن جنوبی که‌او هم قرار بود امروز وارد کویت شود به‌مذاکره پردازند. میانجیگری اتحادیه عرب در اختلافات ظفار باآنکه بعید بنظر میرسد بموفقیت انجامد، معذالک، بعقیده ناظران امور، حداقل یک‌نتیجه مثبت خواهد داشت و آن‌آگاهی دولت‌های تندروی عرب به‌حقایق مربوط به جنگ ظفار است . بخصوص آنکه در هیئت اتحادیه عرب نمایندگان چند کشورعربی عضویت دارندکه موقعیت خصمانه‌ای نسبت به‌رژیم قابوس در مقابله باشورش کمونیستی ظفار درپیش گرفته‌اند وبقیه‌نیزسیاست بی‌تفاوتی را نسبت به‌این ماجرا که بعقیده تهران امنیت منطقه‌را تهدید میکند اتخاذ نموده‌اند. تحولات این میانجیگری درتهران ازاین‌رو بادقت دنبال میشودکه به‌تقاضای سلطان قابوس، نیرو های ایرانی را درسرکوب ساختن این شورش یاری می کنند . درحقیقت از هنگام ارسال کمک‌های نظامی ایران، دورنمای‌پایان گرفتن این جنگ فرساینده درخشان‌تر گردیده. میانجیگری اتحادیه عرب مورد استقبال دولت عمان است و مایه امید تهران . اما این بشرطی است‌که رهبران شورش ظفار بدون فشار عوامل‌خارجی از خود قدرت اتخاذ تصمیم داشته باشند .

نخست‌وزیر مغرب فردا می‌آید

احمد عثمان نخست‌وزیر مغرب دومین نخست وزیری خواهد بود که طی یکماه بهنگام ورود به تهران از اودرکوشک سلطنتی درمهرآباد استقبال خواهد شد. هویدا دراوائل این‌ماه، از بانو گاندی نخست‌وزیر هند نیز بهنگام ورود او به تهران ، درکوشک سلطنتی مهرآباد استقبال کرد و این نشانه اهمیتی بود که‌تهران میخواست برای سفر و شخصیت خانم گاندی‌قائل‌شود. استقبال از نخست‌وزیران کشورهای خارجی همواره درکوشک دولت در مهرآباد انجام میگیرد وحتی از شخصیت‌هائی نظیر ویلی‌برانت صدراعظم آلمان بهنگام سفر او به‌تهران با تشریفات معمول استقبال شد اما استقبال از عثمان در کوشک سلطنتی به علت وابستگی او به دربار مغرب است. والاحضرت لاله خواهر پادشاه مغرب وهمسر احمد عثمان نیز در سفر به تهران اورا همراهی میکند. عثمان بعدازظهر فردا برای یک دیدار رسمی به دعوت هویدا به‌تهران می‌آید واو نخستین نخست‌وزیر مغربی است‌که درتاریخ مناسبات‌دوکشور ازایران‌دیدن‌میکند. نخست‌وزیر مغرب قراربود درآذرماه گذشته به‌ایران بیاید، او در راه سفر به‌ایران بودکه ماجرای حمله چریک‌ها به هواپیمای پان‌آمریکن در فرودگاه رم اتفاق افتاد ودر نتیجه انفجار این هواپیما که همراهان عثمان درآن عازم تهران بودند، چهارنفر از همراهان نخست‌وزیر مغرب ازجمله دو وزیر کابینه او بطرز فجیعی کشته شدند. عثمان وهمسرش که باهواپیمای دیگر عازم تهران بودند، این فاجعه را به چشم دیدند واین ماجرا سبب تعویق سفر او به تهران شد .

شناسائی چینی بنگلادش نزدیک است

دیدار جاری ذوالفقار علی‌بوتو نخست وزیر پاکستان از چین، بابحث پیرامون نتایج آن توجه ناظران سیاسی در پایتخت های منطقه را بخود معطوف داشته . باعتقاد منابع آگاه سفر نخست وزیر پاکستان بپکن،احتمالا شناسائی بنگلادش توسط چین‌رادر پی خواهد داشت. بااین شناسائی پکن دیگر نه تنها مانند گذشته ،وروددینگلادش‌به‌سازمان ملل را «وتو» نخواهدکرد،بلکه این تحول به برقراری مناسبات‌سیاسی چین وبنگلادش‌منجر خواهدشد. البته‌برقراری مناسبات‌با «داکا» برای پکن موهبت نظلبیده‌ای بشمار نخواهد رفت. پکن از نقطه نظر استراتژی و سیاسی کلی خود در مناسبات با کشور ها ، استطاعت ادامه مخالفت با موجودیت بنگلادش را نمیتوانست داشته باشد و بهمین جهت نخستین قدم در نزدیکی با بنگلادش ، دلجوئی از دولت «داکا» نسبت بگذشته‌خواهد بود . پکن در توسعه مناسبات با « داکا» آنقدر پیش خواهد رفت که در رقابت باشوروی‌عقب نیافتد. پاکستان بدنبال شناسایی بنگلادش از پکن خواست ، تازمانیکه مسئله مبادله اسیران جنگی بخصوص آزادی ١٩٥ فرماندهان پاکستانی‌و اسیرجنگی پاکستان حل نشده، بنگلادش را برسمیت نشناسد . اینک باتوافق سه جانبه‌ای که میان هند ، بنگلادش و پاکستان در این زمینه بعمل آمده، آخرین مانع درراه شناسائی بنگلادش توسط چین از میان برداشته شده است.

● اهمیت روزافزون منطقه خلیج فارس توجه ابرقدرتها را به‌توسعه مناسبات بامالک ساحل جنوبی این‌منطقه افزونتر کرده است. دراین میان آمریکا بیش‌از سایر ابرقدرتها سعی در گشودن سفارتخانه‌های تازه دارد. واشنگتن قبلا امور منطقه‌را بوسیله یک سفارتخانه درکویت اداره می‌کرد، ولی باآشکارشدن اهمیت روزافزون منطقه، درظرف مدت کوتاهی سفارتخانه‌های دیگری‌رانیزدراین منطقه گشود، بطوریکه درحال حاضر واشنگتن دست اندرکار تاسیس پنجمین سفارت خود در خلیج فارس‌است. این سفارتخانه درقطر گشایش می‌یابد آمریکا درحال حاضر در کویت، عربستان، عمان، بحرین، امارت متحده عربی نیز سفارتخانه دارد .

● پای راست دکتر ضیاءالحق ناوی نماینده سبزوار را از زانو درلندن قطع کردند واو دیشب با روحیه‌ای قوی باتفاق مهندس ریاضی ازسفر انگلستان به‌تهران بازگشت. رئیس‌مجلس شورایملی درمهرآباد یادآور نظر پزشکان معالج دکتر ناوی در انگلستان شدکه گفته بودند اگر دمروز زودتر برای معالجه‌قطعی او اقدام میشد نیازی به‌قطع پای وی نبود .

● پارلمان درانتظار لوایح دولت مربوط به‌وزارتخانه‌های جدید است و لایحه اصلاحی برنامه پنجم‌بعداز تعطیلات تابستانی مجلسین ودر آغاز کار اجلاسیه چهارم پارلمان تقدیم می‌شود . بااین ترتیب بعداز اجلاسیه چهارم یاپایان سومین‌سال‌عمر چهار ساله نمایندگی دوره بیست‌وسوم لایحه اصلاحی بودجه سال٥٣، لایحه بودجه سال ٥٤ ولایحه اصلاحی برنامه پنجم از لوایح مهمی خواهد بود که پارلمان آنرا دریافت میدارد.

● کریم معتمدی وزیر پست و تلگراف و تلفن تا انتخاب مدیریت عامل جدیدی برای شرکت مخابرات وظائف مدیر عامل را شخصا انجام خواهد داد . در ترمیم کابینه همایون جابر انصاری مدیر عامل این شرکت به کابینه راه یافت و مقام وزیر مسکن را گرفت .

صاحب پیکان سفیدرنك بیگناه است

صاحب پیکان سفید رنگی که شماره آن با آنچه گفته میشود مطابقت داشت پس از بازجوئی چون بیگناه‌شناخته شد آزاد گردید:

آقای آزادپور دادستان کرج که باخبرنگار ما گفتگو می کرد افزود:

از هنگامیکه‌جسد فریبا دخترک هشت ساله‌کرجی‌پیدا شد بازپرس (آقای نیکجو) و ماموران‌آگاهی ضمن تشکیل اکیپهائی ، تلاش خودرا برای یافتن قاتل یا قاتلین وسعت بخشیده‌اند.

دادستان در این مورد از کلیه مردم تقاضا کرد نهایت همکاری بابازپرسی ، دادستانی و شهربانی را داشته باشند و خانواده ها تاییدا شدن‌قاتل‌بیش از پیش‌مراقب کودکان خودباشند.

همچنین دادستان اعلام کرد : «امکان دارد قاتل یا قاتلین بیمار روانی باشند چرا که تا بحال در چند مورد کودک هفت و هشت ساله را هدف اعمال وحشیانه خود قرار داده‌اند .

پیوند چشم‌مرده ، زنی‌را بینا کرد !

مشهد: زن نابینای ٣٤ساله‌ای بنام مریم کربلایی حسن گرجی بدنبال یک عمل موفقیت‌آمیزبینائی خود را بازیافت .

پزشکان گروه چشم پزشکی مرکز پزشکی بیمارستان شاهرضا در مشهد با پیوند چشم یک زن مرده برروی چشم این بیماربینائی را بهوی باز گرداندند!

این عمل که دوساعت طول کشید در نوع خود در ایران بیسابقه‌است‌وتوسط دکترفقیهی، خانم دکتر جراح‌نژاد و دکتر شادکامی صورت گرفت.

خبرهای کوتاه

کمك شهبانو برای مبارزه با سرطان

بمنظور جمع‌آوری اعانه بنفع بنیاد علمی مبارزه با سرطان میهمانی و شب‌نشینی باشکوهی تحت ریاست عالیه وافتخاری علیاحضرت‌شهبانو در سالن بزرگ‌هتل «والدورف آستوریا» در نیویورک برپا شد .دراین مراسم که بیش‌از ١٠٠٠ تن از شخصیت های امریکائی ودوستداران ایران شرکت داشتند ، اردشیر زاهدی‌سفیرایران درواشنگتن چک اهدائی بیست هزاردلاری شهبانو را بانضمام یک‌قطعه قالیچه زیبابه‌کمیته جمع‌آوری اعانه تسلیم داشت . سپس حضار پیامی‌راکه علیاحضرت شهبانوبهمین‌مناسبت فرستاده بودند ، استماع کردند .

تغییر نام دانشگاه تبریز

به امر شاهنشاه آریامهر طی مراسمی که با حضور سرکار علیه بانو فریده دیبا در تالار خواجه رشید الدین فضل‌الله‌برگزارشد نام‌دانشگاه تبریز به دانشگاه آذرآبادگان تغییر یافت . در این مراسم پس‌از خیرمقدم‌و گزارش‌دکتر حمید زاهدی رئیس دانشگاه آذرآبادگان، دکترعبدالحسین سمیعی وزیر علوم و آموزش عالی بنام شاهنشاه آریامهر و دراجرای اوامر معظم‌له‌نام دانشگاه تبریز را به‌دانشگاه آذرآبادگان اعلام کرد .

ارائه فرمان همایونی در سازمان بهداشت جهانی

پروفسور پویان درکرسی ریاست مجمع عمومی

سیاست بهداشتی و درمانی بین‌المللی‌کشورهای عضوسازمان بهداشت جهانی درمجمع‌عمومی این سازمان تعیین میشود . پروفسور پویان وزیر بهداری و رئیس اجلاسیه‌اخیرمجمع‌عمومی سازمان بهداشت جهانی ضمن اعلام این مطلب یادآور شد اتخاذ راه‌حل‌هائی به منظور تامین نیروی انسانی از نظر پزشک ، پرستار ، بهیار ، مهندس بهداشت‌در دنیا ازهدف های مجمع عمومی میباشد . پویان که در ژنو بانمایندگان مطبوعات پیرامون تصمیمات و برنامه‌های مجمع‌عمومی صحبت میکرد با اشاره به‌فرمان‌همایونی دائر بر تامین بهداشت درایران افزود : این فرمان از طرف هیئت نمایندگی ایران به عنوان راه‌حلی برای رفع مشکلات بهداشتی و درمانی به مجمع عمومی سازمان بهداشت جهانی ارائه شد .

بازگشت‌ریاضی از سفر لندن

مهندس عبدالله ریاضی‌رئیس مجلس

مراقب باشید! آنفلوآنزا خیلی هم بی خطر نیست

فصل، فصل شیوع آنفلوآنزا و اسهال است

هوای متغیر بهار سرما خوردگی و آنفلوآنزا را بار دیگر شایع کرده‌است . بهمین جهت این روز ها، درهر خانواده لااقل یکی دو نفر مبتلا بسرما خوردگی یا آنفلوآنزا شده‌اند عوارض خود این دو بیماری که تب ،سردرد، دردهای ماهیچه‌ای ریزش آب از چشمها و بینی است ، به‌تنهائی خطرناک نیست، اما اگر عوارض دیگری مزید بر عوارض بیماری ، شود خطر مخصوصا کودکان و نوجوانان‌را تهدید میکند .

همزمان باشیوع سرما خوردگی و آنفلوآنزا ، یک بیماری عفونی روده نیز بین کودکان شایع شده است این بیماری در صورتیکه کودک مبتلا بلافاصله تحت نظر پزشک قرار نگیرد خطرناک است و منجر بمرگ خواهد شد .

آقای دکتربنی‌هاشمی متخصص بیماری های داخلی و خون در موردآنفلو آنزای شایع‌شده‌کنونی، عوارض و خطرات و بالاخره شیوه اجتناب از ابتلاء به آن میگوید :

ـ این بیماری از اواسط زمستان گذشته شیوع پیدا کرد ، و به تدریج فرمهای آن عوض شد . علت ابتلاء باین بیماری ویروس می‌باشد . یک عفونت ویروسی مثل عوارض سرما خوردگی با تب . سردرد و درد ماهیچه‌های بدن شروع میشود وممکن است بعداز چندروز این‌عوارض‌بخودی خود از بین برود . زیرا این بیماری دوره‌ای دارد .واگرپس ازگذشت این دوره عفونتهای ثانوی ایجاد نشود عوارض آن هم بخودی خود از بین‌میرود. ممکن است مبتلایان، دچار گلو درد نیز بشوند که در این صورت وضع فرق میکند و بیماری دیگر یک سرماخوردگی یا آنفلوآنزای این موضوع‌مسئله‌مهمی‌بخصوص ساده نیست ومخصوصا برای‌بچه هاوجوانان‌ممکن‌است‌خطراتی‌ایجاد کند. زیرایکنوع میکرب(مخصوص که باعث گلودرد میشود میتواند تولد ناراحتی های دیگر از قبیل رماتیسم قلبی دربدن بکند . بنابر این در صورتیکه بیمار مبتلا به گلودرد نیز شد ، بخصوص در مورد بچه‌ها و جوانان) نباید مسئله را سرسری گرفت . باید فورا نوع میکرب را وسیله‌کشت، مشخص ساخت و بمبارزه باآن اقدام کرد .

بطور کلی گرچه بروزعارضه جدی در اثر بیماری آنفلوآنزا مخصوصا در بزرگسالان خیلی بعید است ولی در صورتی که عفونت دوباره عود کند ممکن است باعث برونشیت یا سینه پهلوشود و بیمار را حتی‌مجبور به بستری شدن در بیمارستان کند .

در هر صورت ، بطور اعم ، بیماری‌آنفلوآنزا احتیاج‌بمعالجه ندارد و با استراحت مطلق در منزل و آشامیدن آب ومایعات فراوان که باعث کاهش تب میگردد ، بیماری خود به خود معالجه میشود.

اما در صورتیکه دوره‌بیماری طولانی شد و عوارضی بر دستگاه‌های گوارشی گذاشت باید برای معالجه حتما به طبیب مراجعه کرد.

نحوه‌شیوع این بیماری وشدت و ضعف آن بسته به تغییرات سریع آب و هوا فرق میکند . گرم و سرد شدن ناگهانی هوا در شیوع بیماری موثر است و بهمین جهت باید بدن را در مقابل تغییرات آب و هوا ، محفوظ نگاهداشت . نیز باید از گرفتن تماس با مبتلایان به آنفلوآنزا خودداری کرد .

یك آنفلوآنزای ساده ممکن است مقدمه رماتیسم قلبی باشد

●

شیرمادر ، بهترین داروبرای‌پیش گیری از ابتلای بچه ها به اسهال شایع در این فصل است

استفاده از آنتی‌بیوتیك ممنوع

پروفسور عزیزی رئیس‌بیمارستان کودکان‌بهرامی‌درباره این‌بیماری گفت :

این بیماری عارضه‌ای‌ویروسی است که درنزد بچه هابصورت عفونت دستگاههای‌تنفسی‌فوقانی (گلو ـ دهان و بینی) دیده می شود .

این بیماری مسری است و بهمین جهت شخص مبتلا ، بخصوص اشخاص بالغ‌بایستی از بچه ها دوری جویند . و تا آنجاکه ممکن است در موقع ابتلا از ماسک استفاده بکنند.

گاهی اضافه شدن میکرب های دیگربااین عارضه ویروسی ممکن است باعث عوارض‌ریوی گردد و گاهی خود ویروس ممکن‌است‌اختلالات ریوی‌ایجاد کند .

این عارضه‌پیش آگهی‌خوبی دارد و تاکنون در ایران‌مرگ و میر تاکنون نداشته است .در مواردی که بیمار مبتلا به تب شدید است پائین آوردن تب‌و ضد عفونی بینی ، داشتن‌رژیم های غذائی ساده مثل آش و خوردن میوه های تازه‌تجویز می شود و بیمار باید حتماتحت نظر پزشک درمان شود.

خوردن آنتی بیوتیک بدون اجازه دکتر ممنوع است .

دوره این بیماری در صورتی‌که که عوارضی پیش نیاید بین‌پنج روز تا یک هفته است .

اسهال بچه ها

دکتر رفعت سلیم‌پور که خودچند مورد کودک بیمار مبتلاباسهال را در روزهای اخیر مشاهده کرده ، در مورد خطرات‌اسهال گفت :

بیماری اسهال فصلی بین‌بچه شیوع پیدا کرده‌است. این‌بیماری میتواند درظرف چندساعت‌سبب ازبین رفتن آب بدن بچه‌ها از طریق استفراغ ویااسهال شود . اگر بموقع اقدام لازم بعمل نیاید ، سلامت بچه بخطرمی افتد .

این بیماری درمیان بچه‌هائی که از شیرگاو و یاشیر خشک تغذیه میشوند شایع‌تر است .

شیوع این بیماری همه ساله در این ماه شروع‌میشود ، دراواسط تابستان باوج میرسد ودر پائیز کاهش‌می یابد .

این بیماری همه ساله عده‌ای‌از بچه‌ها را ازبین میبرد و عده‌ای‌را نیز دچار بیماری سوء تغذیه می کند . برای جلوگیری از ابتلای کودکان این بیماری مادران‌باید تاآنجاکه امکان دارد بچه‌هارابا شیر خود تغذیه کنند . همچنین رعایت بهداشت لوازم تغذیه‌طفل از قبیل پستانک را بکنند واین وسائل را بجوشانند ،و بمحض مشاهده علائم این بیماری طفل‌را به طبیب برسانند .

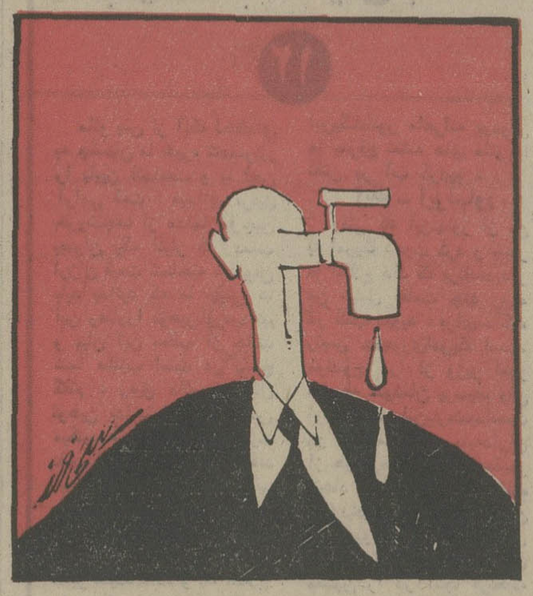

میزگرد دانش‌آموزان رشته ادبی در اطلاعات

راه ورود ما را به‌دانشگاه محترمانه سد کرده‌اند

ناگهان‌اعلام‌کردند دیپلمه‌های‌ادبی داوطلب شرکت در کنکور باید ریاضیات هم امتحان بدهند !

چرا دیپلمه های ادبی در کنکور امسال باید ریاضیات‌را هم امتحان بدهند ؟ چرا مواد امتحانی کنکور را تنها چند ماه به کنکور مانده اعلام‌می کنند ؟چرا داوطلبان ورود به دانشگاه ملی حق انتخاب بیش از یك رشته از این دانشگاه راندارند ؟

انتشار دفترچه های‌راهنمای کنکور سراسری و آگاهی داوطلبان از جزئیات شرایط ثبت‌نام در مسابقه ورودی‌امسال دانش آموزان سال ششم‌رشته ادبی را متوجه اشکالات کنکور سال جاری برای دیپلمه های ادبی کرد و بهمین جهت چند تن از دانش آموزان سال‌ششم ادبی دبیرستان رضاشاه کبیر با مراجعه به روزنامه اطلاعات مشکلات این‌گروه از دیپلمه هارا مطرح کردند .

ایراد اساسی این دانش آموزان به نحوه تقسیم بندی گروه های پنج گانه کنکور امسال و قرار دادن رشته های دانشگاهی در این گروه ها بود.

یکی از این دانش آموزان ـنزهت صفی نیاـ گفت : آنطور که دفترچه راهنمای کنکور امسال نشان میدهد ، دیپلمه های ادبی‌بطورمحترمانه از راه یافتن به رشته هائی چون علوم‌تربیتی ،روانشناسی، حقوق سیاسی، علوم اجتماعی‌و جغرافیا محروم شده‌اند چون برای راه یافتن باین رشته‌ها که در گروه اقتصاد و علوم اجتماعی قرار داده شده گذراندن امتحان ریاضی آنهم باضریب دو تعیین شده که برای دیپلمه های ادبی‌دشوار است. درصورتی که، سال‌قبل چنین امتحانی وجود نداشت. یکی دیگر از دانش آموزان گفت : اگر قرار است چنین تصمیمی گرفته شود نبایدآن را ناگهانی اتخاذ کردچون‌این مساله‌ایست که با سرنوشت داوطلبان رشته ادبی مربوط است .بنظر من این تصمیم‌را بایستی از سه سال دیگر اجراکنند تا دانش آموزی که امسال رشته ادبی را آغاز کرده با اطلاع از این تغییرات رشته خود را انتخاب کند.

ناهید روحانی اضافه کرد :

پیشنهاد میکنم اگرمسئولان فکر میکنند که دیپلمه های ادبی برای راه یافتن به رشته هائی مثل علوم اجتماعی‌وعلوم تربیتی‌احتیاج‌بدانستن‌ریاضیات دارند، همانطور که برای تقویت زبان خارجی پذیرفته شدگان در کنکور کلاسهای فشرده در تابستان تشکیل میدهند، برای دیپلمه های ادبی نیز پس از قبولی درکنکور کلاسهای‌تقویتی ریاضیات تشکیل دهند اما اجازه بدهند که داوطلبانیکه دیپلم ادبی دارند ، در کنکور امسال درس های اختصاصی رشته خودشان را امتحان بدهند : نه‌اینکه ملزم شوند برای راه یافتن به‌رشته‌های مورد علاقه خود ریاضی نیز بخوانند.

فلورا سدهی یکی دیگر از دانش‌آموزان اظهار داشت : موقعیکه کلاس چهارم ادبی را شروع میکردیم، نمیدانستیم که سه سال بعدبرای قبولی‌درکنکور باید درسی مثل ریاضی راامتحان های ادبی برای راه یافتن به بدهیم ، چون در آنموقع دیپلمه دانشگاه ها تنها دروس رشته خود امتحان میدادند ،اکنون‌هم که سه سال در این رشته درس خوانده‌ایم بخاطر این شرایط جدید نمیتوانیم تغییررشته‌بدهیم.

ونگار نادری پرسید :چرا هنگامی که به برگزاری کنکور سراسری مدت زیادی باقی نمانده مواد امتحانی گروه های کنکور را اعلام کنند ؟ هیچیک از داوطلبان رشته ادبی تاهنگام انتشار دفترچه راهنما نمیدانستند که باید درس ریاضی راهم در کنکور امتحان بدهند.

مساله دیگری که‌این دانش ـ آموزان مطرح کردند،محدودیتی است که پاره‌ای از دانشگاه ها برای شرکت کنندگان در کنکور قائل شده‌اند ، مثلا دانشگاه ملی جزو شرایط اختصاصی خود اعلام کرده که داوطلبان تحصیل در این دانشگاه حتما بایستی انتخاب اول خود رااز میان‌رشته های این دانشگاه انتخاب کنندو حق انتخاب بیش از یک رشته‌از این دانشگاه را هم ندارند .

همینطور چند دانشگاه دیگر که شرط پذیرش داوطلبان را منوط به انتخاب رشته های اول تا سوم آنها از بین رشته های این دانشگاه ها دانسته‌اند .در همین زمینه فلورا سدهی اظهار داشت : داوطلبان دیپلمه ادبی فقط میتوانند دانشگاه تبریز و مشهدرا بعنوان رشته های‌چهارم وپنجم خود انتخاب کنند ،چون بقیه دانشگاه های شرکت کننده در کنکور، داوطلب را ملزم به انتخاب رشته های اول تا سوم خود کرده‌اند .

نگار نادری به امتحان دروس تاریخ و جغرافیادر کنکوراشاره کرد و گفت : تنها در ششم‌ادبی حدود ۴۰۰ صفحه جغرافی خوانده‌ایم باین امید که امتحان جغرافیای کنکور از همین کتاب بعمل آید ولی در دفترچه کنکور نوشته‌اند که دیپلمه های ادبی تاریخ و جغرافیا را بایددرحدود برنامه دوره دوم رشته طبیعی امتحان بدهند نه‌ادبی !

دانش‌آموزان شرکت کننده‌در این گفتگو در پایان اظهار امیدواری کردند که تا فرصت هست ، مرکز آزمون شناسی نسبت به‌این مسائل تجدید نظر کند و با از میان برداشتن محدودیت های فعلی به دیپلمه های ادبی مثل سال های قبل امکان بیشتری برای قبولی در کنکور بدهد .

گشتهای وزارت اطلاعات وجهانگردی

یکشنبه ها

از ساعت ۱۸٫۳۰ بازدید از مدرسه عالی سپهسالار ـموزه هنرهای تزئینی ـ کاخ گلستان ـ موزه مردم شناسی ـ موزه آب‌انبار ـ شهیاد آریامهر ـ عملیات ورزش باستانی (بها باناهار ۴۰۰ ریال).

چهارشنبه ها

از ساعت ۸٫۳۰ الی ۱۸٫۳۰ بازدید از موزه ایران باستان (گنجینه طلای موزه) ـ کاخ گلستان ـ موزه مردم شناسی ـ موزه آب‌انبار ـ موزه هنرهای زیبا ـ شهیاد آریامهر (بها بانهار۴۰۰ ریال).

جمعه ها

از ساعت ۸٫۳۰ الی ۱۸٫۳۰ بازدید از موزه ایران باستان ـموزه آب‌انبار ـ استادیوم یکصد هزار نفری ـ ماهی‌سرا ـ مایعرامی در سددرج (بها با ناهار ۴۰۰ ریال) .

محل نام نویسی : وزارت اطلاعات و جهانگردی ، بلوار الیزابت شماره ۱۷۴ ـتلفن :۶۶۷۸۹۶

م‌الف ۲۸۷۵

آگهی استخدام
در نیروی هوائی شاهنشاهی

نیروی هوائی شاهنشاهی تعدادی داوطلب برای تحصیل در آموزشگاه افسری ناوبری (کابین دوم) با شرایط و امتیازات زیر استخدام مینماید.

الف ـ شرایط:

۱ـ تابعیت دولت شاهنشاهی ایران .
۲ـ متدین بودن بیکی از ادیان (اسلام ، مسیحی ، کلیمی و زرتشتی) .
۳ـ داشتن حداقل سن ۱۷ و حداکثر سن ۲۴ سال تمام (برای کسانی که خدمت زیر پرچم را انجام داده‌اند ۲۵ سال تمام) .
۴ـ داشتن گواهینامه‌دوره کامل دبیرستان در یکی از رشته های ریاضی یا طبیعی .
۵ـ موفقیت در آزمایشات ورودی .
۶ـ داشتن صحت مزاج و تناسب اندام برابر گواهی بهداری نیروی هوائی .
۷ـ داشتن حداقل قد ۱۶۱ سانتی مترتمام .
۸ـ نداشتن پیشینه بد .
۹ـ نداشتن همسر ، اولاد و کسان تحت تکفل .
۱۰ـ سپردن تعهد خدمت‌درنیروی هوائی شاهنشاهی برابر قوانین و مقررات استخدامی نیرو های مسلح شاهنشاهی .

ب ـ حداقل مدت تحصیل در آموزشگاه ناوبری (کابین دوم) هجده ماه درداخل و یا خارج از کشور میباشد

ب ـ حقوق‌و مزایا :

۱ـ دانشجویان در طول تحصیل شبانه‌روزی بوده و علاوه بر تامین هزینه زیست و پوشاک آنان از تاریخ ورود به آموزشگاه ماهانه ۵۲۰۰ ریال و بلافاصله پس از آغاز پرواز مبلغ ۱۱۴۵۰ ریال بعنوان حقوق و حق پرواز دریافت‌میدارند و چنانچه برای ادامه تحصیل به خارج از کشور اعزام شوند علاوه بر دریافت حقوق وحق پرواز ، معادل دو برابر آن را نیزبعنوان فوق‌العاده تحصیلی دریافت خواهند نمود
۲ـ دانشجویان پس از احراز موفقیت در آزمایشات مربوطه بدرجه ستوان سومی مفتخر و برابر قانون استخدام نیرو های‌مسلح شاهنشاهی از ترفیعات بعدی بهره‌مند میگردند .
۳ـ اولین حقوق و مزایای ستوان سوم‌ناوبر ۲۶۶۴۵ ریال خواهد بود .
۴ـ مجموع حقوق و مزایای ستوانسوم‌ناوبر در صورت خدمت در خارج از مرکز حداکثر مبلغ ۳۸۱۶۵ ریال خواهد شد .
۵ـ به فارغ‌التحصیلان سالیانه تا میزان دوبرابر حقوق ماهانه بعنوان پاداش در آخر سال پرداخت میگردد .
۶ـ ضمنا فارغ‌التحصیلان از مزایای‌بسیار ی‌نظیر : پس‌انداز مسکن تامین آتیه‌بانک سپه (که برای دوران خدمت ۳۰ ساله . باتوجه‌بمبلغ پس انداز و مبلغ معادل آن که بلاعوض از بودجه وزارت جنگ اضافه میشود و بهره‌مربوطه ، جمعا بمبلغ سه میلیون و ششصد و بیست و هفتهزار و هفتصد و نود و هشت ریال‌بالغ میگردد) وام مسکن بانک سپه استفاده ازخانه های سازمانی با توجه به برنامه افزایش سالیانه‌خانه سازی برای پرسنل هر سازمان عمومیت داده خواهد شد . درمان رایگان خود و خانواده تحت‌تکفل و خرید از فروشگاه های ارتشی با تخفیف قابل ملاحظه و غیره بهره‌مند میشوند .
ت ـ داوطلبین‌میتوانندبرای‌کسب اطلاعات‌بیشتر و ثبت نام با در دست داشتن عین مدرک تحصیلی و فتوکپی آن. عین‌شناسنامه (بفرم جدیدعکس‌دار) ، دو برگ فتوکپی شناسنامه و ۲۲ قطعه عکس ۴×۳ از تاریخ نشر این آگهی تاتامین احتیاج همه روزه باستثناء تعطیلات رسمی از ساعت ۷ الی ۱۴ بفرماندهی آموزش های‌هوائی واقع در تهران ، خیابان دماوند (جاده تهران‌نو) ایستگاه فرودگاه خیابان حجت مراجعه‌نمایند .

م‌الف ۴۵۰

آگهی مزایده

شهرداری گلپایگان باستناد تصویب انجمن شهر وبرابر نظریه ارزیابان مربوطه یکباب حمام و پنج (۵) فقره ملك‌بشرح زیررا بفروش می رساند .

۱ـ کلیه مساحت عرصه و اعیان حمام ۲۴۰ متر حداقل قیمت‌یک میلیون و نه صد و بیست هزار ۱۹۲۰۰۰۰ ریال در خیابان پهلوی
۲ـ کلیه مساحت عرصه زمین ترانسفورموتور ۳۷ متر ـشصت ودوهزار ونه‌صد ۶۲۹۰۰ ریال در خیابان پهلوی .
۳ـ کلیه مساحت عرصه زمین اول خیابان پاشار ۱۶۳٫۸۰متر حداقل قیمت دویست و چهل وپنج هزار و هفتصد ۲۴۵۷۰۰ریال خیابان ششم بهمن .
۴ـ کلیه مساحت عرصه زمین پشت منزل آقای انصاری ۷۲٫۵ حداقل قیمت نود و چهار هزار و دویست و پنجاه ۹۴۲۵۰ ریال‌در خیابان پاشار
۵ـ کلیه مساحت عرصه زمین پشت منزل آقای عمیدی۱۲۶ مترحداقل قیمت صدو هشتاد ونه هزار ۱۸۹۰۰۰ ریال درخیابان هفده تن
۶ـ کلیه مساحت عرصه زمین پشت منزل آقای محمدتقی صدرائی ۹۶ متر حداقل قیمت صدوچهل و هشت هزار و پانصد ۱۴۸۵۰۰ ریال در خیابان هفده تن

جمع کل حداقل قیمت ۲۶۶۰۳۵۰ ریال می باشد که نقدا و یا حداکثر شش ماهه بابهره ۱۲درصد بایستی پرداخت شود .
۲ـ پیشنهاد دهندگان بایستی پیشنهاد خود را در تاریخ‌نشر آگهی تا آخروقت‌روز شنبه۲۸٫۲٫۵۳ بدفتر شهرداری گلپایگان تسلیم ورسید دریافت دارند .
۳ـ پاکات پیشنهاد بایستی لاك ومهر شده (عنوان مزایده زمین و حمام شهر) قید شده باشد .
۴ـ پیشنهاد دهندگان بایستی مبلغ پانصد «۵۰۰» ریال جهت نقشه و مشخصات بحساب ۵۸۳ شهرداری در بانکملی و معادل ۵درصد بهای زمین و حمام مورد پیشنهاد بحساب۵۸۴ سپرده شهرداری در بانکملی واریز وفیش مربوطه را ضمیمه پیشنهاد خود نمایند .
۵ـ به پیشنهادات فاقد سپرده وبهای نقشه و مشخصات‌ترتیب اثر داده نمی‌شود .
۶ـ پیشنهادات رسیده در تاریخ روز یکشنبه ۲۹٫۲٫۵۳ ـساعت ۱۰بامداد با حضور کمیسیون مربوطه باز وقرائت خواهد شد حضور متقاضیان در جلسه آزاد است .
۷ـ خریداران می توانندبرای‌اطلاع‌بیشتر واخذنقشه‌ومشخصات وغیره بدائره فنی شهرداری مراجعه نمایند .
۸ـ کلیه هزینه های متعلقه از قبیل آگهی هزینه انتقال سند و غیره بعهده خریدار است .
۹ـ شهرداری در رد یاقبول یك یاکلیه پیشنهادات مختار است.

شهردار گلپایگان ـ محمد افشار.

م‌الف ۲۳۴۶

آ ـ ۸۴۹۸

قابل توجه‌دوشیزگان دیپلمه علاقمند به رشته مامائی وپرستاری

مدارس عالی مامائی وپرستاری وابسته به جمعیت شیروخورشید سرخ اصفهان ، تعدادی دوشیزه دیپلمه واجد شرائط را برای گذراندن دوره مامائی و پرستاری بطور شبانه‌روزی از طریق مسابقه و مصاحبه حضوری میپذیرد .

مشروح شرائط پذیرش و تاریخ انجام مسابقه ومصاحبه متعاقبا آگهی خواهد شد .

جمعیت شیرو خورشید سرخ اصفهان

آگهی مناقصه

سازمان غله و قندو شکرو چای کشوربسته‌بندی مقدار دو هزار (۲٫۰۰۰) تن چای را از طریق مناقصه واگذار مینماید .

طالبین برای دریافت شرایط مناقصه و طرح قرارداد وتسلیم پیشنهاد میتوانند همه روزه تا آخر وقت اداری روز دوشنبه سی‌ام اردیبهشت سال ۱۳۵۳ که‌آخرین روزقبول پیشنهادات‌است باداره دبیرخانه سازمان واقع در تهران خیابان داور مقابل وزارت دادگستری مراجعه نمایند.

م‌الف ۲۲۰۹

سازمان غله و قند و شکر و چای کشور

آگهی
دعوت از قبول شدگان امتحان تصدی پستهای کمك کارشناس سازمان ملل متحد

بدینوسیله از داوطلبان زیر دعوت میشود جهت‌انجام‌مصاحبه به‌اداره کل‌برنامه‌ریزی آموزشی وهمکاری های بین‌المللی این سازمان واقع در خیابان زاهد شماره ۶۶مراجعه نماید.

سازمان امورادارى واستخدامى کشور

رشته اقتصاد

۱ـ آقای فرهاد صبوری
۲ـ آقای نصرالله هاشمی
۳ـآقای‌احمد حبخو
۴ـ آقای پروس‌یانوسیان سیرکی
۵ـ آقای روح‌الله انصاری بصیر
۶ـ آقای مرتضی ستایش
۷ـ آقای بهروز هادی زنوز
۸ـ آقای بهزاد سلطانزاده
۹ـ آقای محمدتقی غمگسار
۱۰ـ خانم سوسن سهرابیان

رشته علوم اجتماعی

۱ـ آقای غلامحسین رهبری
۲ـ آقای علیرضا مقدم
۳ـ آقای ابوالقاسم شیخ‌الاسلامی
۴ـ آقای سید مصطفی برکت خوراسگانی .
۵ـ آقای عبدالعلی امیرپور
۶ـ آقای علی‌خاکی صدیق
۷ـ آقای کامبخش صبور
۸ـ آقای عبدالعلی محمدی
۹ـ آقای عبدالحمید تابنده‌تهرانی

رشته علوم اداری

۱ـآقای کمال فهیم هاشمی
۲ـآقای محمود فرهنگ ترجمان
۳ـ آقای محسن جوهری تهرانی
۴ـ آقای حسن صادقی
۵ـ آقای فرهاد اقوامی
۶ـ خانم سیما صالحی‌زاده
۷ـ آقای عباس عابدی انارکی
۸ـ آقای مانی فاتحی ایرانی
۹ـ آقای حسین انوری

رشته آمار

۱ـ آقای فرهاد صارم
۲ـ آقای ایرج صباحی
۳ـ آقای بهزاد نفریه
۴ـ آقای شهرام عمرانی

م‌الف ۲۷۵۹

شرکت ملی ذوب آهن ایران

آگهی استخدام

شرکت ملی ذوب آهن ایران جهت خدمت در ناحیه کرمان افراد مشروحه در ذیل را استخدام مینماید .

۱ـ مهندس راه و ساختمان با تجربه ۵ سال کار اجرائی .
۲ـ مهندس مکانیک با تجربه ۵ سال کار اجرائی.
۳ـ مهندس برق با تجربه ۵ سال کار اجرائی .
۴ـ مهندس راه و ساختمان با تجربه ۲ سال کار اجرائی .
۵ـ مهندس نقشه برداری با تجربه ۳ سال کار اجرائی .
۶ـ متروروزیده با تجربه ۵ سال کار اجرائی .
۷ـ مسئول آزمایشگاه با تجربه سه سال کار اجرائی .
۸ـ تکنیسین فنی ساختمانی با تجربه۵ سال کار اجرائی .

م الف ۲۵۱۷

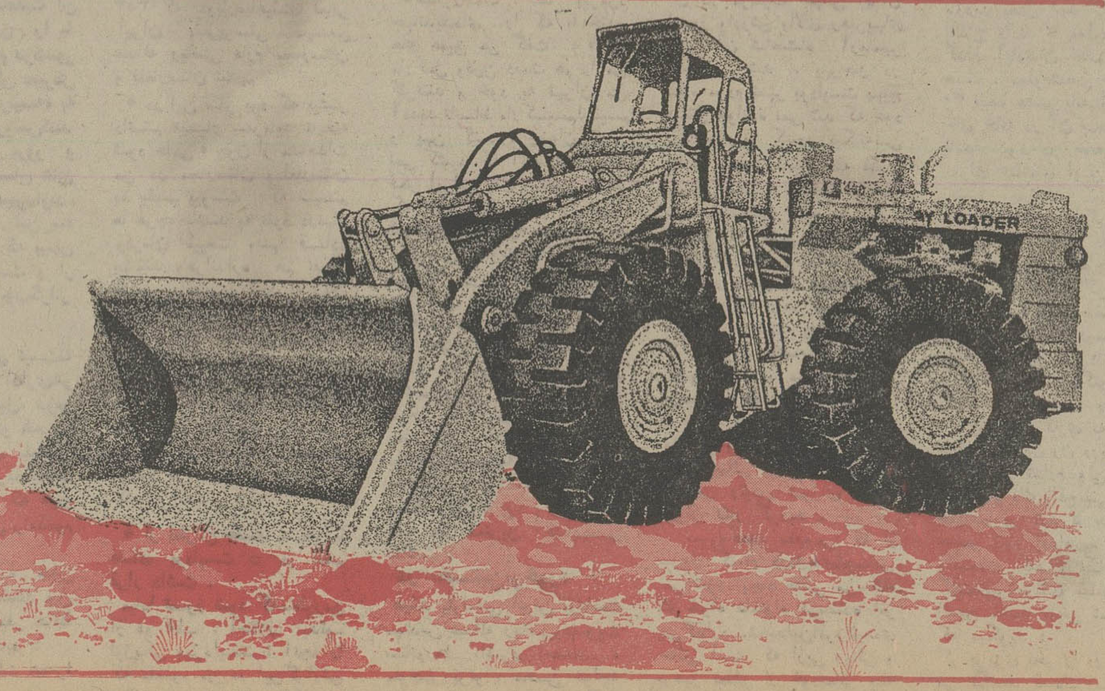

انترناش

انواع لودرهای چرخ لاستیکی
بقدرت وظرفیت های مختلف

نماینده انحصاری
شرکت ماشین آلات عمرانی
تهران خیابان ایرانشهرشمالی نبش سپند شماره ۱۱ تلفن ۸۲۱۰۱۵-۱۸

اطلاعات ۱۳۰۴

سال چهل و هشتم ـ شماره ۱۴۴۰۲
صاحب امتیاز : عباس مسعودی
زیر نظر : فرهاد مسعودی
محل‌اداره : خیابان خیام . ساختمان اطلاعات . تهران
تلفن : ۳۱۱۰۷۱ تا ۳۱۱۰۷۹
تلکس : ۲۳۳۶ ـ تلگرافی : اطلاعات ـ تهران

موجبی برای اختلاف نیست!

هیاتی که تحت ریاست آقای محمد نعیم مشاور عالی سیاسی و برادر پرزیدنت داود رئیس جمهوری افغانستان به ایران آمده بود ، امروز به کابل بازگشت درحالیکه تماس‌ها و تبادل‌نظرهای این هیات با مقامات ایرانی خوش‌بینی محافل سیاسی را نسبت به آینده روابط ایران و افغانستان افزایش داده است .

نعیم و همراهان ، دیروز به مدت دو ساعت میهمان «اطلاعات» بودند و در جریان بازدید ایشان از تاسیسات اطلاعات فرصتی دست داد تا درباره هدفها و نتایج سفر هیات عالیرتبه افغانی گفت‌وگوکنیم . محمد نعیم تاکید کرد که او حامل پیام حسن‌نیت و دوستی و برادری دولت و ملت افغانستان برای دولت و ملت ایران بوده و خوشحال است‌که پیام‌متقابلی باخود به‌همراه‌میبرد. دیروزعصر نیز، وحیدعبدالله قائم‌مقام وزیر امورخارجه افغانستان دریک مصاحبه مطبوعاتی از نتایج مطلوب مسافرت هیات افغانی به تهران و بخصوص مذاکراتی که در شرفیابی هیات به حضور شاهنشاه ایران صورت گرفته است ، سخن گفت .

قرائن دیگر نیز بر پیشرفت مذاکرات و تبادل‌نظرهای فرستادگان رئیس جمهوری افغانستان با اولیای دولت ایران در یک محیط مساعد و کاملا دوستانه حکایت دارد . شخصیت‌های افغانی تصریح میکنند که رژیم جدید افغانستان، برای روابط خود با ایران‌اهمیت فوق‌العاده قائل است و نزدیکی و تفاهم بیشتر با ایران را بعنوان یکی ازارکان سیاست خارجی افغانستان تلقی میکند. بهمین‌جهت برای آنها مایه بسی خوشوقتی است که نیات شاهنشاه و سیاست دولت ایران‌را کاملا مساعد و همراه با نظریات دولت افغانستان می‌یابند .

سیاست ایران در قبال افغانستان خوشبختانه نکته ابهامی‌ندارد و همواره براساس دوستی خالصانه و حفظ علائق دیرینه و توسعه روابط دو کشور مبتنی بوده است. ایران، همیشه افغانستان را به‌چشم برادری همزبان و همخون و همکیش نگریسته و در همه‌حال به‌نفس روابط و حفظ علائق و پیوندهای دوکشور بیش از هرچیز توجه‌داشته است. آنچنان که در همین اواخر ، وقتی درباره روابط ایران و افغانستان و سرنوشت معاهده‌نامه هیرمند که قبل از استقرار رژیم جمهوری در افغانستان تدوین و تنظیم شده است ، از شاهنشاه‌سئوال شد معظم‌له تاکید فرمودند ایران برای همه‌نوع کمک و مساعدت و همکاری دوستانه با افغانستان آمادگی دارد و نظر دولت افغانستان هرچه باشد، در اساس این سیاست تغییری ایجاد نمیکند .

اظهارات قائم‌مقام وزیر امور خارجه افغانستان مبنی‌براینکه مساله هیرمند در مقایسه با موضوعات مهمی که‌زمینه دوستی و همکاری‌ایران وافغانستان را تشکیل میدهد، قطره‌یی است در مقابل دریا و مطلقا نمیتواند اختلافی میان دو کشور محسوب شود، سخنی است بسیار دلگرم‌کننده و حاکی از روشن‌بینی و حسن‌نیت جمهوری افغانستان . براستی هم چنین است زیرا ما تجربه‌داریم که‌وقتی حسن‌نیت وصداقت ویکرنگی برمناسبات دو کشور حاکم بود هر مساله‌یی بسهولت حل میشود و هیچ موجبی برای اختلاف باقی نمیماند .

سرمایه‌گذاری برای نیروی‌انسانی

در کشور های روبرشد ، کمبود نیروی انسانی همواره در صدر مسائل ملی قرار گرفته است چرا که گاهی کمبود سرمایه ،را با سرمایه‌گذاریهای خارجی می توان تامین کرد ، اما تربیت نیروی انسانی کارآمد ، به عوامل چندی بستگی دارد که در نهایت کار وابسته دور وتسلسل است وهمواره از سوئی خللی در کارتربیت یا استفاده از نیروی انسانی ایجاد میشود .

پس از تحمل تمام مشقات وتدارك نیروی انسانی ، دولت‌های توسعه یافته ، به جذب آن‌نیروها می پردازند .

دربخشنامه نخست‌وزیر تاکید شده که در برنامه موجود اعتبار بودجه محدود نیست اما باید کارگذاران ،نیروی انسانی کارآمد و متخصص را برای اجرای برنامه ها گردآورند ، ومواد و مصالح اولیه کار خود را مشخص کنند تا در تخصیص اعتبارات ، مشکلات اجرائی پیش نیاید و بعلت نبودن وسائل وامکانات برنامه معوق نشود که نارسائی و کمبودی از این دست ، مسموع نخواهد بود . سهمی ازتربیت نیروی انسانی متخصص بعهده دانشگاه ها و مدارس عالی است وبخشی از آنها در خارج از کشور تعلیم می یابند . درخبر بود که پاره‌ای از پزشکان ایرانی مقیم خارج دوباره به وطن باز می‌گردند وبا سیاست رفاهی که برای تحصیلکرده های خارجی‌درنظر گرفته شده امید میرود که کار آزمودگان ومتخصصانی که اینك در خدمت سرمایه وکاربیگانه‌اند به وطن بازگردند و دست وذهن خود را در خدمت ملت خود قرار دهند ، در دورانی که انتظار خدمت بیشتری از هر وطنپرست میرود . البته این تنها سهم کار آزمودگان ایرانی مقیم خارج است ،اما تربیت متخصصان‌داخلی در حرفه ها وشئون مختلف نباید از نظر دور بماند وبرنامه سنجیده‌ای برای تربیت آنان پیاده شود . در این سرمایه گذاری انسانی ، سازمان های دولتی و بخش خصوصی باید سهمی متناسب بعهده گیرند خاصه که در کارخانه‌ها و ادارات‌بسیاری از کارگران و کارمندان می توانند آموزش بهنگام خدمت راتا سرحد کارآئی لازم انجام دهند .

نیکسون برسر دوراهی

سرنوشت پرزیدنت نیکسون رئیس جمهوری امریکا در بحران واترگیت که اینك به نقطه های حساس رسیده است چه میتواند باشد ؟

استعفای بی‌سرو صدا و کناره گیری از قدرت قبل از آنکه‌با استیضاح از اریکه حکومت پائین آید. یا اصرار در ادامه حکومت‌و مقابله با استیضاح تجربه یکسال اخیر در مقابله بابحران واترگیت تصمیم نهائی نیکسون را غیرقابل پیش‌بینی کرده است . پافشاری او ابتدا درعدم تسلیم‌آن‌قسمت از نوار های‌واترگیت درمورد تقاضای کمیته خاص تحقیق و سرانجام انتشار متن پیاده شده‌و مقداری از آن نوارها، شرایطی راکه نیکسون درآن میاندیشد و تصمیم می‌گیرد بخوبی بازگو است اما آخرین اقدام اودر انتشار متن پیاده شده‌بحث های‌واترگیت کاخ سفید قبل از آنکه دلیلی بربی‌گناهی یااتهام او در دخالت درماجرای واترگیت محسوب شود، افشای حقایق دیگری راسبب بود.این مکالمات از نیکسون، چهره مردی ضعیف ،بی‌حرمت، تنهاوبی‌تصمیم را به جهانیان نشان داد. ومردم امریکا را در مقابل حقایق غیرقابل باوری نسبت به‌رهبرانی که برآنان حکومت میکنند قرار داد .

آمارنشان میدهد که نیکسون با افشای مکالمات واترگیت ، حتی بدان صورت سانسور شده و گذشته از صافی محبوبیت خود را درمیان مردم امریکا ازدست داده‌است .لطمه‌ای که‌ازاین طریق بر اعتماد مردم نسبت به‌دستگاه حکومتی واردآمده تنها بارش بردوش نیکسون نیست. زمان بسیار باید کمزمامداران بعدی کاخ سفید این اعتماد از دست رفته را احیاء کنند.

نیکسون در برابر انتخاب حساسی است. کناره‌گیری اودراین شرایط میتواند حداقل کارآیندگان را تسهیل کند و حزب او رااز همپاشیدگی و شکست قطعی در انتخابات آینده برهاند.

گذشته از دخالت یابی‌گناهی او درماجرای واترگیت، افشای مکالمات واترگیت بسیاری از پرده های حرمتی را که قاعدتا میبایستی میان دستگاه رهبری و مردم حفظ شود دریده است . هر یک از عبارات این مکالمات اینک سوژه تعبیر و تفسیر متفاوتی است.الگوئی است بتمام ماجرا هائی که‌از کاخ سفید عبور میکند .

نهضت ضد نیکسون اوج میگیرد

فیگارو

با آغاز کار کمیسیون قضائی مجلس نمایندگان‌برای بررسی امکانات برکناری ریچارد نیکسون‌ازمقام ریاست‌جمهوری یك فصل تاریخی جدید در ماجرای پایان ناپذیر «واترگیت»باز شد .

این کمیسیون ازسی وهشت نماینده کنگره که همه‌آنها از قضات عالیمقام امریکائی هستند تشکیل شده این مسئله را مورد بررسی قرار داده است که آیا علل و عوامل برای خلع ریچارد نیکسون از مقام ریاست جمهوری وجود دارد یا خیر . این دومین‌باردرتاریخ‌ایالات‌متحده‌است که‌ازیك‌کمیسیون کنگره دعوت‌شده است درباره سرنوشت رئیس قوه اجرائیه کشورنقش بازپرس را ایفاکند .

کمیسیون قضائی دریك محیط عصبانی که از برخورد شدید کاخ سفید ونمایندگان عضو کمیسیون درباره نوار مذاکرات نیکسون و همکارانش بوجود آمده کار خود را شروع کرده وحداکثر تا دوماه دیگر گزارش خود را به کنگره‌تسلیم خواهد کرد .

خودداری پرزیدنت از تحویل نوار های محتوی مذاکرات وی‌با همکارانش درباره ماجرای واترگیت نه‌تنها در میان اعضاء کمیسیون بلکه در افکار عمومی آمریکا موجی از خشم وناراحتی بوجود آورده تا آنجا که رهبران محافظه‌کار حزب‌جمهوریخواه که تاکنون از ریچارد نیکسون پشتیبانی می کردند به صف مخالفان وی پیوسته‌اند و دو تن از رهبران اصلی جمهوریخواه «جان‌رودس»و «جان اندرسون»توصیه کرده‌اند که بهتر است نیکسون قبل از آنکه از طرف مجلس نمایندگان خلع شودکاخ سفید را ترك گوید .

اکنون نمایندگان جمهوریخواه و دموکرات هردو در این مسئله که ادامه بحران علاوه برآشفته کردن اوضاع داخلی ، موقع ایالات متحده را در صحنه سیاست بین‌المللی نیز سخت بخطر می‌اندازد وحدت نظر دارند .

در شرایط کنونی دنیابا مسائلی روبرو است که ایالات متحده باید بعنوان یك دولت «ابرقدرت»در حل آنها شرکت کند ولی هیچیك از دولت های بزرك از جمله اتحاد جماهیر شوروی و ژاپن نمی توانند با دولتی که نیکسون در راس آن قرار گرفته است یك قرارداد قطعی امضاء کنند .

در داخل کشور آشفتگی دستگاه اداری چرخهای اقتصاد کشور را از کارانداخته وتورم وبیکاری بیش از هروقت دیگر امریکا را تهدید می کند .

در چنین شرایطی پرزیدنت نیکسون باتوسل بتمام راههای ممکنه می خواهد خود را از ماجرای واترگیت نجات دهدبطوری که‌سخنگویان کاخ سفید پس از آنکه کمیسیون قضائی مجلس کارخود را آغازکرد تاکید نمودند که پرزیدنت بهیچوجه قصد کناره‌گیری از مقام ریاست جمهوری را ندارد . اما کمیسیون قضائی کوشش می‌کند که وقت خودرا بیهوده تلف نکرده و هرچه زودتر باین بی تکلیفی و نابسامانی پایان دهد .

از این‌روپس از نخستین جلسه کمیسیون که‌بطورزنده از تلویزیون امریکا پخش گردید کمیسیون تصمیم گرفت که در چهار یا پنج‌جلسه سری باسناد و مدارکی که در اختیار دارد رسیدگی کرده و حداکثر پس از پانزده روزبار دیگر درجلسات علنی تحقیقات خود را از گواهان ازسر گیرد . جزئیات‌اظهارات گواهان بطور زنده از تلویزیون امریکا پخش خواهد شد بدنبال ملاقات غیرمنتظره‌ای‌که روزجمعه‌بین نیکسون وجرالدفورد انجام شد در واشنگتن شایع گردید که نیکسون ممکن است تاوقتی کنگره نظرخود را در مورد «مجرمیت»وی اعلام نکرده موقتا وظائف خود را به معاون رئیس جمهوری بسپارد وبدون‌آنکه رسما ازمقام خود کنارگیری‌کند. اما بعقیده ناظران سیاسی‌اکنون «افتضاح واترگیت» بمرحله‌ای رسیده‌است‌که جزاستعفای نیکسون ویاخلع اوازریاست جمهوری راه دیگری درپیش نیست .

دیروز طی مراسمی درکاخ سلطنتی اردن ، دختر جدید ملک حسین نامگزاری شد .در عکس ملک حسین ، پرنسس عالیا و نوزاد جدید خانواده سلطنتی پرنسس «حیا» دراین مراسم دیده میشوند.
عکس رادیوئی‌اطلاعات

خاطرات خروشچف سند سیاسی بزرگ قرن.

میترسیدم «کمپ دیوید» جایگاه جذامیان باشد

۱۲

مائو پس از آنکه لحظه‌ای به چشمان ما خیره شدسرش را پایین انداخت و با لحن آرامی گفت : میدانید ،رفیق خروشچف از مدتها قبل‌چین بعنوان یک انبار کار دست ارزان قیمت شناخته شده‌ولی باید بدانید که ما چینی ها این رفتاررا توهین‌آورمیدانیم و بیان این مطلب از جانب شما عجیب است در پاسخ گفتم : رفیق مائو ، خیال توهین نداشتم اگر احساس میکنید که پیشنهاد ما عزت نفس شما را جریحه‌دارمیکند این مطلب را فراموش کنید ما با استفاده از کارگران خود این کار را خواهیم کرد . معذالک چینی هابعدا تغییر عقیده داده و بما اطلاع دادند که پیشنهادمان رامی‌پذیرند و ما با اکراه قبول کردیم که دویست هزارکارگر چینی به سیبریه بروند به محض آنکه‌قرارداد آنها تمام شد همه را به کشورشان‌باز گردانیدیم .

معذالک چینی ها اصرار داشتند که عده دیگری رابه سیبریه بفرستند خیال میکنم که آنها میخواستند بدون جنگ سیبریه را اشغال کنند این‌یک‌مانور ماهرانه بودولی ما بموقع نقشه های مائو را نقش بر آب کردیم .

آیك ـ آیزنهاور

وقتی که آیزنهاور از من به امریکا دعوت کرد و سفیر ما اطلاع داد که برنامه‌دیدار من شامل اقامت چند روزه در کمپ دیوید ، برای‌مذاکره رئیس جمهوری‌امریکا است. موضوع را از وزیر امور خارجه خودمان پرسیدم ولی او چیزی‌در این‌باره‌نمیدانست در آن موقع سرمایه‌داران از هر فرصتی برای تحقیر اتحاد جماهیرشوروی‌استفاده میکردند بیم آن داشتم که‌این «کمپ‌دیوید» یکی از ان محل هائی باشد که اشخاص مظنون را در آنجا قرنطینه میکنندیابه جذامیان‌اختصاص میدهند . حتی سفیر ما هم نمیدانست که کمپ‌دیوید در کجا واقع است سرانجام‌بما توضیح دادند که کمپ‌دیوید یک نوع خانه ییلاقی است که بدستور روزولت در زمان جنگ برای استراحت او ساخته شده است .

در مدت اقامتم در امریکا آیزنهاور بمن اطلاع داد که هنری کابوت‌لاج همراه من خواهد بود . کابوت‌لاج در زمان جنگ با درجه ژنرالی درارتش‌امریکا خدمت‌میکرده است . او اغلب با من‌شوخی میکرد .

من باو گفتم : آقای لاج شما سرلشگر هستید و من سپهبد در نتیجه من مافوق شما هستم و امیدوارم بامن مثل افسری که نسبت به‌شما ارشدیت دارد رفتار کنید .

از این حرف خنده‌اش گرفت و گفت بسیار خوب، ژنرال ، ووقتی که صبح ها باهم ملاقات میکردیم بحال خبردار می‌ایستاد و گزارش نظامی میدادومیگفت :ژنرال، ژنرال برای اطاعت ازفرمان شما آماده است او یکرفیق راه بسیار خوبی است .

مهمترین مسئله‌ای که در کمپ‌دیوید مورد مذاکره قرار گرفت خلع سلاح بود و آیزنهاور بسیار مایل بود که قراردادی دراین زمینه‌امضاء شود او بمن میگفت :«آقای خروشچف من یک سربازم در یک جنگ شرکت کرده‌ام‌ولی بدون احساس شرم بایدبگویم که ازجنگ میترسم‌ومیخواهم دیگر جنگی روی ندهد . در پاسخ او گفتم اگر ما بتوانیم بایکدیگر توافق کنیم من‌بیش از هرکس دیگر خوشحال خواهم شد ولی سرانجام مذاکرات ما شکست‌خورد ..

ما در مذاکره‌با ایزنهاور پیشنهاد کردیم نیرو های خارجی از کلیه کشور ها خارج گردند و یا به عبارت دیگر اتحادیه اتلانتیک‌شمالی و پیمان ورشو منحل شوند ولی امریکائیها حاضر نبودند تا این حد جلو بروند ماهمه‌می دانستیم هنوز اوضاع‌واحوال برای امضاء چنین قراردادی مساعد نیست ، امریکائیهابه نوبه خود باتولید سلاح های اتمی و آزمایش آنها موافق بودندبشرط‌آنکه یک‌کمیسیون بین‌المللی در این کار نظارت داشته باشد در ان هنگام‌این شرط برای ما قابل‌قبول نبود از این رو مذاکرات ما با شکست روبرو شد . بنظر می رسید آیزنهاور از این‌شکست سخت مایوس شده است .

هرالدتریبون

«جویندگان بهشت» سرنوشت انتخابات فرانسه را بدست دارند

در روز یکشنبه آینده هنگامیکه فرانسوامیتران ووالری‌ژیسکاردستن نامزد های ریاست جمهوری احزاب چپ و محافظه‌کار فرانسه در مرحله نهائی‌انتخابات بایکدیگر روبرو شوند ـ هردو به‌حمایت احزاب وگروه های پراکنده اما پرقدرتی که هریک مدینه فاضله‌ای برای خودجستجو می‌کنند . و همه آنها درپی بهشت‌های گمشده‌ای میگردند احتیاج حیاتی خواهند داشت .

شارل‌دوگل رئیس جمهور اسبق فرانسه معمولا این گروه‌ها را متهم میکرد که فرانسه را بابوجود آوردن کانونهای فشار سیاسی به کشوری آشفته که حکومت کردن برآن غیرممکن است تبدیل کرده‌اند و هریک به شیوه‌ای خواستار بازگرداندن گذشته‌هستند.

جویندگان بهشت های گمشده که موجودیت خود را طی سالیان متمادی حفظ کرده‌اند واز عجایب بازی های روزگار این‌است که اکنون آنها نیز به گروه هائی پیوسته‌اندکه حزب گلیست فرانسه علیرغم تمام هیبت و سیطره‌ای که طی ۱۳ سال گذشته داشت‌نیز یکی از آنهاست .

احزاب و گروه های جویای بهشت های گمشده را میتوان درفهرست زیر ردیف‌بندی

۱ـ پوژادیستها ـ این گروه در ۱۹۵٦ با متشکل شدن کسبه ودکانداران خرده‌پای فرانسه که تمایلات فوق‌العاده افراطی داشتند در زیر پرچم رهبروجیه‌المله‌ای بنام «پیرپوژاد » بوجود آمد . با اینکه تشکیلات این حزب و حتی رهبر آن مدتهاست که‌از صفحه روزگار محو شده‌اند اما افرادی که درهرانتخابات به نفع این حزب و تحت‌شعار های آن رای میدهند هنوز وجود دارند .

۲ـ پاسیاهان : یاکوبن‌نشینان اروپائی سابق الجزایر که در ۱۹٦۲ بعدازاعطای استقلال وآزادی از طرف ژنرال‌دوگل به الجزایر ناگزیر شدند به فرانسه بازگردند ـ گرچه رویای طلائی بازگشت به الجزایر، را غالبا از سربدرکرده‌اند اما درعوض هنوزهم سعی دارند امتیازاتی از دولت بگیرند واز جمله بخاطر زیانهای مالی که از رهگذارملی شدن اموال و سرمایه هایشان در الجزایر متحمل شده‌اند پولی بدست آورند .

۳ـ دانشجویان انقلابی آشوبهای ضدگلیستی ۱۹٦۲ گروه نیرومندی‌را تشکیل میدهند . طرفداران این گروه هنوز هم در تلاشند تا شوراهای حکومتی مشترک دانشجویان و کارگران را که در گرماگرم آشوبها و تظاهرات مه ۱۹٦۲ به سرعت شکوفان شده بود زنده کنند.

٤ـ تجزیه‌طلبان و از جمله «برتون‌ها» «باسکها» ـ که برخی از آنان به‌چیزی کمتر از استقلال و جدائی کامل سرزمین‌هایشان ازفرانسه راضی نیستندو بقیه‌خواستار آنند که هریک از نوعی خودمختاری داخلی و اصلاحاتی در نظام آموزش و پرورش محلی و از جمله متداول‌شدن آموزش زبان‌های درحال احتضارشان برخوردار شوند.

گرچه آمارهای دقیقی در دست نیست تا نشان دهد که این گروه‌ها در میان رای‌دهندگان فرانسوی تا چه اندازه نفوذدارند اما شواهد موجود حکایت از این دارد که بعد از استقلال الجزایر در حدود ۲میلیون نفر از پاسیاهان به فرانسه بازگشته‌اند و تعداد دکاندارانی که از تهضت افراطی پوژادیستها پیروی میکنند بنوبه خود ازیک میلیون نفر کمتر نیست .

باین‌گروه‌ها باید حزب نیرومند گلیست رانیز اضافه‌کرد که‌زمانی ازاکثریت نیرومند پارلمانی و حکومتی برخوردار بوده اما در دور اول انتخابات ریاست جمهوری فرانسه تنها ۱۵ درصد از فرانسویان به نفع کاندیدای رسمی آن «ژاك شابان دلماس» رای داده‌اند.

گزارشهای آماری که براساس نظرخواهی از رای‌دهندگان انتشار یافته است نشان میدهد که در روز یکشنبه آینده فرانسوا میتران و ژیسکاردستن مبارزه دشواری را دربیش خواهندداشت وهیچیک ازآنها نخواهند توانست با تفاوت و برتری چشمگیری بر دیگری پیروز شود . درچنین مبارزه‌ای آشکار است که دستن و میتران بعنوان حریفان به حمایت رای‌دهندگان وابسته به گروه‌های کوچک و پراکنده‌نیازی اجتناب‌ناپذیر خواهند داشت.

فرانسوامیتران تاکنون فرصت‌هائی را که برای برخوردار شدن ازپشتیبانی گروه‌های کوچک و پراکنده داشته ازدست نداده است وی امیدوار است که به قدر کافی از آراء دانشجویان انقلابی و گروه‌های تجزیه‌طلب یا اقلیت‌های ملی برخوردارشود تا بتواند ۴۳٫۳ درصد آراء را که در دور اول انتخابات ریاست جمهوری بدست‌آورده است به بیش از ۵۰درصد در دور دوم انتخابات افزایش دهد .

از طرف دیگر ژیسکاردستن نیز درراه تحکیم مواضع خود درمیان رای‌دهندگان پوژادیست گام بزرگی برداشته است . اکثر طرفداران «ژان‌راویه» شهردار «تور» که در دوره اول انتخابات چنددرصد از آراء فرانسویان را بدست آورد از پوژادیستها تشکیل میشوند و در دوره دوم انتخابات قراراست «روایه» وهواخواهان وی به‌نفع دستن رای بدهند.

درحاشیه سفرهیئت پارلمانی ایران به‌مجارستان وبلغارستان

ملتها، سیستم‌های سیاسی را باطبع خود هماهنگ میکنند

از: علیرضا شفائی
خبرنگار ومفسرپارلمانی

● در بازگشت از سفر به دوکشور سوسیالیستی‌مجارستان وبلغارستان در عنوان درشت روزنامه سخن از فرمایشات شاهنشاه‌عالیقدرایران درپاسخ‌به خبرنگار و نویسنده هفته‌نامه معروف «دی‌سایت» چاپ آلمان فدرال با معظم‌له دیدم که‌فرموده بودند « من چپ گراتر از چپی ها هستم » . این سخن شاهانه سه نکته‌ی دیدنی و شنیدنی را پیش چشم سبز کرد طوری‌که دردم به عمق یکایک آنها رفتم .

● نکته‌ی اول:اصل مسلمی بود که در فلسفه‌ی تاریخ از فیلسوفان این فن شنیده بودم‌که میگفتند :«اصل سنش‌از مبانی اساسی اثبات حقیقت تاریخ است ،یعنی‌مورخین برای‌اثبات فرهنگ یا هنر و یا هر جلوه دیگری از تجلیات تاریخ هر ملتی در برابرمنکران باید اول از منکران بپرسند که از نظر شما فرهنگ چیست و چه خصوصیاتی داردیاهنر چیست و چه خصوصیاتی دارد و از نظرگاه‌شماکدام ملت یاسرزمینی است که تاریخ و فرهنگ‌و هنر آن دارای‌چنین خصوصیاتیست که شما پذیرفته‌اید ؟

● نکته‌ی دوم . جلوه های انکارناپذیرانقلاب ایران‌وپوشش های سراسری بیمه های‌اجتماعی تعاونیها ، شوراهای شهر و روستا ، نیروی قضائی‌وعدالت اجتماعی نیروی‌اجرائی یادولت دموکراسی ، مجالس مقننه ، قانون اساسی و بالاخره‌کانون قوام تاروپود این همه یعنی ـ دربار شاهنشاهی وشاهنشاه‌در قالب یکنورپدرانه برای‌حمایت در برابر قوی و نظارت‌ورهبری در صحت گردش چرخ اجتماعی ، پیش چشمم متجلی گردید .

● نکته سوم: تاروپوداجتماعی کشور مجارستان و بلغارستان است که داستانی‌از کتاب‌مثنوی معنوی‌مولوی‌بیادم انداخت‌که‌می گوید : «سه نفر پولی‌جستند تا خوراکی‌خریداری‌کنند وبخورند یکی از ان سه تن ترک زبان بودو گفت‌من «اوزوم» میخواهم دیگری که عرب بود خشمش گرفت و گفت «لا» من هرگز «اوزوم» نمی خورم، من« عنب» میخواهم .سومی‌که پارسی‌زبان بود گفت من از اوزوم و عنب ، هردوبیزارم‌و خواهان«انگورم»..»

مشاجره هردم شدیدتر میشد تافرزانه‌ای از راه رسیدوازسر نزاع آن سه تن آگاه شد و گفت پولتان را در اختیار من بگذارید تابرای‌هرکس آن‌چیزی را فراهم‌سازم‌که دلخواه‌اوست. عاقبت انگور خریدو پیش‌ایشان برد وچشمشان که‌به انگورافتاد هرکس‌دلخواه‌خویش راروبروی خود دیدودست‌از دعواکشید..

★ من با بررسی تشکیلات سیاسی‌واداری مجارستان‌یعنی یکی از کشور های اردوگاه سوسیالیزم وایران وباشناسائی قوه مقننه (مجلس ملی مجارستان ومجلس شورای‌ملی ایران) ، قوه مجریه (هیئت رئیسه جمهوری خلق‌مجارستان و دولت در ایران)، قوه‌قضائیه در دو کشور با همه‌ی جزئیات آن،شوراهای‌خلق درمجارستان و انجمن های شهرو روستا در ایران ، سازمان های سیاسی مانندحزب‌کارگران سوسیالیست واتحادیه حربی مجارستان و احزاب‌و اتحادیه های کارگری در ایران ، همچنین اوضاع فرهنگی و اجتماعی هر یک از دوکشور را که باهم سنجیدیم‌به احتیاج مبرمی برخوردم که‌در سرزمین‌ماوجوددارد یعنی‌وزارت آموزش و پرورش و دانشگاه ها باید از روی حقیقت ، عمق و کمال قانون‌های تعاونی ،امور روستائی ، کارگری و بیمه‌های اجتماعی بسیار مترقی ایران‌را به فرزندان ما بفهمانند و از طرفی باتوجه‌به شرایطفرهنگی وتاریخی ماو دیگران ، مزیت ثبات مقام رهبری‌و جامعیت آن در شاهنشاهی ایران را با تقسیم وظایف این مقام درکشور های سوسیالیستی میان دبیرکل حزب و صدر هیئت رئیسه، به جوانان ما بفهمانندو روشن‌کنند که چگونه مردمان تن پرور و بهانه‌جو میشوند و انسان های آماده به خدمت‌بکار میپردازند.

●من با تداعی این سه نکته به خوبی دیدم که بینش شاهنشاه ما تا کجاست و از چه رو میفرمایند« من چپ‌گراتر از چپی ها هستم .»

● حیف که مجالی نیست‌تا تشکیلات سیاسی و اداری‌هر یک از جهان های اول، دوم‌و سوم را موبه مو بازگو کنم تا روشن شود که مکاتب سیاسی گوناگون هم‌درجهت رفاه‌جامعه مانند ادیان مختلفند که هیچ کدام راستی و درستی رامذموم ندانسته‌اند .

● راستی اگر همه چون شاهنشاه ایران حقیقت بین بودند مفهوم واقعی شعر حافظ جلوه میکرد که میفرماید :

جنگ هفتادو دو ملت همه‌را عذربنه
چون ندیدند حقیقت‌ره‌افسانه زدند..

بسیار سفر باید تاپخته شود خام

* درسفر هیئت پارلمانی‌ایران بسرپرستی مهندس جعفر شریف‌امامی به مسکو (بهمن ۱۳۵۲) ، برای من نخستین باربود که دو فضای سیستم های سیاسی را لمس می کردم واشتیاق فراوانی‌در کنجکاوی داشتم .

*در پایان آن سفر تصور می کردم که به روح القوانین کشور های سوسیالیستی پی برده‌ام تاروز نوردهم فروردین ۱۳۵۳ که دوباره‌باهیئت‌پا لمانی ایران بسرپرستی مهندس عبداله ریاضی عازم مجارستان و بلغارستان شدیم .

* در این سفر بود که بیشتر دانستم «بسیار سفرباید تاپخته شود خامی » چون از مشاهدات من در مجارستان وبلغارستان به یقینم پیوست که سیستم ها هرچه باشند به نفوذ درنهاد وفرمان طبیعت ملتها قادر نیستند وهراندازه هم نفوذ تصنعی واجباری کنند به زیان جهان انسانیت است . یعنی در حقیقت این حقیقت برایم کشف شد که راستی راستی «ملت واحد انسانیت است » و اگر حدوحدود این تنوع سازنده از میان برود یك نوع یکنواختی بی حاصل وخسته کننده‌ای بوجود می آید که زیانمند و کشنده است .

* از نظرمن فضای مسکو با فضای بوداپست در دو قطب قرار داشت .

مبادا تصور شود که‌منظورمن از دو قطب : اختلاف ایدئولوژیکی ویژه‌ایست ! آنچه را که مقصود من در این گزارش تعقیب می کند نتیجه کار در دو طبیعت‌مختلف است.همانطور که اگر تخم فلان میوه رابه دو نقطه جهان مانند مغولستان ومراکش ببرند وبکارند تحت تاثیر آب و خاک وهوا ، در نوع آن تغییراتی حاصل می شود و ممکن است که‌مثلا‌یکی کم‌شهد ودیگری شیرین‌تربار بیاید . تخم سیستمهای‌سیاسی هم در فضای هر ملتی دچار تغییراتی می شود که وابسته‌به خوی وخیم ونهادآن ملت‌است، همچنانکه تخم میوه هم ناچار تابع‌آب وخاك وهوای‌سرزمینی قرار می گیرد که درآن کشت می شود .

*خدا رحمت کند پیرمرد جهاندیده‌ای را که با خنده های عمیق می گفت : «اگر مارکس ولنین دست هم را می گرفتند و خود به تهران می آمدند تابساط مارکسیسم‌لنینیسم را پهن کنند ، چندان طولی نمی کشید که آنچنان‌دردریای فکر ایرانی حل ومحومی‌شدند که خود وفکر خود را نمی‌شناختندوخیلی‌حرفهای‌دیگر...»

*راستی تفاوت حال ونگاه وزندگانی ونوع شادابی جوانان مجارستان با جوانان مسکو در دو قطب قرار داشت. دورنیست که آنهمه تفاوت باچشمی که مجهز به روانشناسی اجتماعی نباشد دیدنی نباشد ولی در هرحال با الفبای جامعه شناسی دهاتی من ، کتاب حال‌مردمان بوداپست وصوفیا و مسکو حتی باتاشکند و دوشنبه به پنج‌زبان مختلف نوشته بود . رسم‌الخط آنها هم کمترین تشابهی نداشت .

در نخستین‌برخورد

هیئت پارلمانی ایران برریاست مهندس عبداله ریاضی‌وعضویت سناتورها :اشرف احمدی ، منوچهر برتو ، محسن خواجه نوری ، وپنج تن ازنمایندگان مجلس : سید حسین مصطفوی نائینی ، علی کمالوند ، ایرج ملك افضلی ، محمد حسن حکمت یزدی ، روح‌اله‌جعفری، وعلیرضا شفائی خبرنگار پارلمانی ازرم وارد بوداپست پایتخت مجارستان گردید و مورد استقبال رئیس مجلس ملی مجارستان ، هوشنك‌مقدم سفیرایران در این کشور و شخصیت های پارلمانی وسیاسی قرار گرفت .

... الحق می توان با اطمینان گفت که نگاه و رفتارمستقبلین آمیخته با احترامی عمیق بود که از نزدیکترین آبشخور آن در موقعیت جهانی ایران امروز وارزش والای رهبریهای رهبر آن شاهنشاه آریامهر یافت می شد .. بهرحال در نگاه مردم شهر بوداپست بهیچ قیمتی خوانده نمی شد که خود راوابسته به کشور بیگانه‌ئی بدانند یاتحت تاثیرسلطه فکری خارجی باشند . بلکه درست مانند ساکنان جزیره‌ئی می‌نمودند که کشتی های ساحل را درگذر می دانستند .

حضور در میدان قهرمانان و نثار تاج گل برقبر سرباز گمنام ویژه‌گی داشت چون بخلاف گور سرباز گمنام در دیگر کشورها که با مشعل فروزانی برمعنویت قضایا می افزاید . دراینجا برگور سرباز گمنام مشعلی وجود نداشت . حلقه گل زیبائی بوسیله مهندس ریاضی رئیس شورای ملی ایران نثار گردید .

... وحدت مفهومی که از سرباز گمنام دردل‌های‌احساس می شود ایجاد حالتی می کند که خواه ناخواه دربیننده اثر می‌گذارد .شایداین‌اثرزائیده‌ی حالتی است که ازبی ریائی و پرهیز مطلق از خودنمائی یك انسان سرمی زند چون شاید همین آرمان بشری باعث‌ایجاد گورهای سرباز گمنام در کشور هاشده است .

در عمق تصورات ذهنی یك زن مجاری

دربازدید از شهربوداپست ، آپارتمان سازی این کشور چشم گیربود و گفت شد به هرنفر ۱۸ الی ۲۰ متر زمین می رسد که در آن زندگی کند . راهنمای ما می گفت فاضلاب شهر به یك مرکز تصفیه میرود و آنگاه برود دانوب میریزد مهندس‌ریاضی هنگام بازدید از آپارتمان ها خواست از یکی از ساختمان‌ها بازدید بعمل آید : بلافاصله اطلاع دادند تا معلوم شود در کدام آپارتمان خانم در خانه هست . معلوم‌شددر خانه‌شماره ۳۰ طبقه هشتم یك آپارتمان ، خانم خانه در آن ساعت که ده بامداد بود در خانه هست .

برای تماشای این آپارتمان رفتیم. آپارتمان کوچکی بود که یك اطاق زندگی ، یك آشپزخانه و حمام داشت در اینجا دو فرزند کوچك بامادر وپدر زندگی می کردند .

مهندس عبداله ریاضی ازخانم خانه پرسید آیا دوست دارید بچه های بیشتر داشته‌باشید تا در آپارتمان بزرگتری‌زندگی کنید ؟ زن جواب داد نه..

.... من کاری به تصور و طرز تفکر آن زن درباره تعداد فرزندانش ندارم ولی درحالت ونگاه او یك واقع‌بینی‌ارزنده‌ئی خوانده می شد تا جائی که حاضر نبود اقدام به توضیح واضحات کند . نگاه او می گفت پیرومولوی سلطان جلال الدین محمد بلخی شده است که میگوید :

گر بریزی بحر را در گوزه‌یی
می نگنجد قسمت

پرده پندار (۴)

نوشته : علی دشتی

الفت بادرندگان وگزندگان

فتنه میبارد از این طاق‌مقرنس برخیز
تا بمیخانه پناه از همه آفات بریم
حافظ

از میان درندگان شیر را الفت و ارادت‌خاصی است به مشایخ، و از میان گزندگان مار و گژدم‌را. عطار مینویسد خانه بوسهل تستری را در شوشتر «دارالسباع» میگفتند .

اگر چهارپایان بصوفیان ارادت ورزند وبار مریدان را تحمل کنند وجبهه برخاک پای مشایخ بسایند چندان شگفت‌آور نیست زیرا هم‌وظیفه‌شان باربری است و هم از درندگان باهوشترند . اما اگر شیران و گرگان چنین کنند معجزه مشایخ بیشتر به‌چشم میخورد وشان آنان‌بالا میگیرد. اگرکبوتری یا پرنده زیبائی از صورت مالک‌دینار وعبداله مبارک مگس بپراند بدان درجه غریب وفوق‌العاده نیست‌که ماری شاخ نرگس دردهان‌گیرد وبه‌چنین امرخطیری بپردازد وگرنه شان عبداله مبارک ومالک دینار بخوبی نشان داده نمیشود .

شیر و بایزید

از بایزید بسطامی پرسیدند: نخستین پیر تو که بود؟ گفت پیرزنی که دربیابان باوی مصادف شدم. انبان آردی داشت‌وبمن‌تکلیف کرد آنرابردارم ومن درحالی بودم‌که نمیتوانستم تقاضای اوراا‌جابت کنم. به شیری اشارت کردم وانبان آرد را برگرده او گذاشتم. سپس به پیرزن گفتم بشهر که رفتی چه گوئی یاکرا دیدی که نخواستم داند که کیم ؟ گفت «کرا دیدم؟ ظالمی رعنا را دیدم» پس شیخ‌گفت «هان چگوئی پیرزن؟» گفت «این شیر مکلف است یانه؟ گفتم«نه» گفت «تو آنرا که خدای تکلیف‌نکرده است تکلیف کردی ظالم نباشی؟» گفتم «باشم» گفت «بااینهمه میخواهی اهل شهر بدانند که اوترامطیع است وتو صاحب کراماتی. این رعنائی بود؟» گفتم «بلی توبه کردم» وازاعلی باسفل آمدم. (ج ۱ ص ۱۵۰)

این روایت را چگونه باید تلقی کرد؟ از یک طرف بایزید تواضع رابدانجا میرساند که‌سرزنش پیرزن را نقل می‌کند وآنرا نخستین گام بـه سوی وارستگی وترک رعونت وخودفروشی وخودنمائی قرار میدهد واز سوی‌دیگر احضارشیر و باربیرزن برگرده او نهادن دعوی کرامت است.

آیا دراین روایت تناقض بچشم نمی‌خورد ؟

★★★

شیر در خدمت ابوسعید

«پیری می‌گفت در جوانی به‌تجارت رفتم ودر راه مرو، شب در خواب مانده و کاروان رفت ، وقتی بیدار شدم در مقابل خود صحرائی دیـدم . بیهوده رفتم، تشنگی وگرسنگی و آفتابزدگی، مرا از پای درآورد ... بالاخره از دور سبزی دیـدم ، بدانجا شدم. آب نوشیدم. وضو گرفتم و نمـاز خواندم وقت زوال، یکی پدید آمد، بکنارآب‌طهارت کرد ونماز خواند وبرفت. من باخود گفتم که چرا راه از او نپرسیدم. پس صبر کردم تانماز دیگر باز آمد. پیش او رفتم. گفتم: «ای شیخ بهرخدا فریـاد رس ....» شیخ دست‌من بگرفت، شیری را دیدم‌که از آن بیابان برآمد. شیخ دهان بگوش شیر نهاد و چیزی بگفت. پس مرا برشیر نشاند وگفت چشم برهم نه، هرجا شیر بایستد تو از وی فرود آی. شیربرفت وپس ازچندی ایستاد. فرودآمدم، شیر برفت. قدمی چند برفتم. خودرا به بخارا دیدم .... یکروز به‌درخانقاه میگذشتم‌خلق‌بسیاردیدم، پرسیدم چه بوده است ؟ گفتند شیخ ابوسعیـد آمده است . من نیز رفتم، نگاه کردم ، آن‌مرد بود که‌مرا برشیر نشانده بود. روی بمن‌کرد و گفت سر مرا تا زنده‌ام بهیچکس مگوی . چون این سخن بگفت نعره‌ای از من برآمد و بیهوش شدم (ج۲ ص۳۳۱)

(عین این حکایت در اسرار التوحید نیزآمده است.)

شیخ ابوسعید که ناچار ساکن نیشابور یاشهر دیگری بوده و نماز خود را با جماعت اصحـاب در مسجد برگزار می‌کرده است درآن بیابان (میان مرو و بخارا) چگونه پیدا شده و چرا برای نمـاز بدانجا آمده است ؟

شیخ ابوسعید که نمیخواست سر او فاش شود یعنی‌مردم ندانند که‌گمشده‌ایرا برگرده شیری سوار کرده وبه مقصد فرستاده است چرا دست به چنین امر خارق‌العاده‌ای زده است؟ وآیا مناسبتر و نزدیکتر بعادت وعقل نبودکه خود دست ویرامی گرفت وبوسیله «طی‌الارض» که از کرامات متداول ورایج صوفیانست اورا به‌مقصد میرسانید ؟

روایت بافسانه و سحر و جادوی کتاب امیر ارسلان بیشتر میماند واز این‌حیث چندان شگفت نیست زیرا افسانه‌های هر قومی نمایشگر طرز تفکر ومیل درونی آنهاست. هیچ حادثه‌ای علت معقول لازم ندارد، با وردی هرممتنعی ممکن میشود وهر امر محالی صورت میگیرد. آنجائی که چنیـن حادثه‌ای روی داده است کجا بوده، نزدیک بخارا یا درحوالی نیشابور؟ شیخ چرا نماز را در شهر و مسجد یا خانقاه خود بجای نیاورده وبدان بیابان می‌آمد ؟است که نماز گذارد ؟ چرا از همـان راهی که‌خود بدان بیابان آمده مسافر گمشده را بشهر نرسانده است؟ شیر، مرکوب راهواری نیست و چرا استری یااسبی تیزتک بخدمت مسافر گمشده نگذاشت؟ سئوالهای موجه ومعقول از این قبیل همه بدون پاسخ میماند، زیراقصد بیان کرامت‌است وکرامت هرقدر از موازین عقلی دورتر باشد، بهتر و بیشتر دلیل شان ومقام «شیخ» است .

گرگ وبوتراب نخشبی

بوتراب نخشبی را چند پسر بود. در آن‌عهد گرگ آدمخواری پدید آمد وچند پسرش را بدرید. یکروزبسجاده‌نشسته‌بود ،گرگ‌قصداوکرد.اوراخبرکردند، او همچنان میبود. گرگ چون اورا دید بازگشت . (ج۱ ص ۲۹۶)

گرگ دربیابان است وبشهر نمی‌آید واگر بیاید نخستین کودکی را که‌دید، ربوده، فرارمیکند. «گرگ قصد اوکرد» یعنی گرگ کاری بمردم نداشت وفقط قصد بوتراب داشت. مردم نیزازقصد اوآگاه بودند واز اینرو معترض گرگ نشدند، بلکه‌زودتر خودرا به بوتراب رسانیدند که ویرا از خطر آگاه کنند. تمام‌این تصورات سخیف و صحنه‌سازی‌هـای عامیانه برای این است‌که‌برای شیخ کرامتی‌بسازند: باآنکه مردم به وی خبر دادند که همان گرگی که چند پسر او را دریده است اکنون بسوی خانه او می‌آید تا اورا چون پسرانش بخورد، بوتراب بدرجه‌ای بخدا مشغول بود که‌از سجاده برنخاست و گرگ هم چون چنان دید دم‌لای پای گذاشت وبرگشت. دراین روایت بجای بوتراب برای گرگ کرامت درست کرده‌اند زیرا گرگ خونخوار دریافت کـه بوتراب، عابد ومرد خدا است وچون خود او (گرگ) مسلمان وخداپرست بود، از خوردن خدا پرست دیگر صرفنظر کرد. اما بچه‌های بی گناه بوتراب چون دلیل خداپرستی از خودنشان‌ندادند لقمه لذیذ گرگ شدند !

مارو ابراهیم خواص

حامد اسود گوید باابراهیم خواص در سفر بودم بجائی رسیدیم. آنجا ماران بسیار بودند. رکوه بنهاد و بنشست. چون شب درآمد ماران برون آمدند. شیخ را آواز دادم، گفتم خدای راباد کن، همچنان کرد، ماران همه بازگشتند... روزکه شد دیدم ماری به ردای شیخ حلقه کرده فرو افتاد. گفتم یا شیخ تو ندانستی؟ گفت هرگز مرا از دوش خوشتر نبوده است (ص ۱۵۰ ج۱)

★★★

شیر برقبر خرقانی

چون شیخ ابوالحسن خرقانی را وفات نزدیک شد گفت: سی‌گز خاکم را فروتر برید که این‌زمین زیر بسطام است، روانبود که خاک من بالای خاک بایزید بود. چون دفنش کردند شب برفی عظیم‌آمد. دیگر روز سنگی بزرگ سپید برخاک او نهاده‌دیدند ونشان قدم شیر یافتند. دانستند که آن سنگ‌راشیر آورده است وگویند شیر را دیدند برسر خاک او طواف میکرد. (ج۲ ص ۲۵۲)

★★★

عقرب و حلاج

نقلست یکی به‌نزد حسین بن منصور حـلاج آمد، عقربی‌دیدکه گرداو میگشت، قصدکشتن کرد. حلاج گفت از وی دست‌بدار که دوازده سال است او ندیم ماست و گرد ما میگردد . باز عطار مینویسد می‌گویند کژدم در ابزار او آشیانه کرده بود (ج ۲ ص ۱۳۹)

★★★

ابوسعید وسگان‌هار

ابوسعید خراز روزی در صحرا مورد حمله ده سگ درنده قرار گرفت. دردم «روی به مراقبت نهاد» دردم سگی سپید از آن میان بیرون آمد و بسایر سگان حمله وهمه‌را ازوی دور کرد ولی‌خود او دردم ناپدیدشد (ج۲ص۴۲).

شیرو ابوحمزه

عطار درباب توکل ابوحمزه خراسانی مینویسد: که: «روزی به‌بادیه شد ونذر کرد از هیچکس هیچ چیز نخواهد و براه ناگاه بچاهی افتاد. ساعتی برآمد و نفس فریاد برآورد» او خاموش نشست . یکی میگذشت سرچاه را باسنگ وخاشاک پوشانید . نفس اوزاری آغاز کرد وبوی گفت مگر نه حقتعالی فرموده است: «لاتلقوا بایدیکم الی‌التهلکه» بوحمزه باز برتوکل اعتماد کرد وبزاری نفس گوش نداد... این‌گذشت، سپس شیری بیامد برسرچاه، آنرا باز وپای خودرا در چاه فرو کرد. بوحمزه گفت «من باگربه همراهی نکنم. الهامش‌دادندکه خلاف‌عادتست دست درزن. دست درپای او زد وبرآمد . شیری دید هول‌انگیز و آوازی شنید که «یا اباحمزه الیس هذا احسن ، نجیناک من التلف بالتلف ـ چون برما توکل کردی ترا بوسیله کسی که هلاک جان تو بود نجات دادیم» پس شیر روی در زمین مالید و برفت . (ج۲ ص ۱۳)

جز از مغز تبدار، چنین روایتی بیرون‌آید ؟

★★★

مار وبوسهل‌تستری

راجع به ابوسهل تستری آورده‌اند: «یکی‌از بزرگان روز آدینه پیش از نماز نزد او رفت . ماری دید وترسید. بوسهل گفت درآی، کسی به‌حقیقت ایمان نرسد، تاازچیزی دیگر جز خدای‌بترسد... مرا گفت «در نماز آدینه چگوئی؟» گفتم «میان ما و مسجد آدینه یک شبانه روز راه است» دست مرا گرفت و خودرا درمسجد آدینه دیدم» ... «شیران و سباع بسیار نزدیک وی آمدندی وامروز درتستر، خانه اورا بیت‌السباع گویند (ج۱ ص ۲۵۶)

شخص هرچه فکر میکند نمیتواند درک کند که شیر وسباع ومار چرا نزد بوسهل می آمدند ! چگونه درندگان در شهری وارد شده و از میـان خلایق آرام می‌گذشتند تا به خانه بوسهل روند !

ترسیدن ازمار، منافاتی باترس ازخدا ندارد. مار ممکن است آدمی رابزند وبه هلاکت رساند و آدمی با غریزه حفظ نفس‌ازمار ودرندگان اجتناب میکند وترس از خدای یک امر روحی و مستلزم آنستکه شخص متدین‌ازاعمالی که منافی‌امرخداوند است پرهیز کند . بعبارت دیگر آدمی میتواند از خداوند بترسد وگرد گناه ومناهی نگردد و درعین حال ازمار هم بترسد. حتی خداشناسی به‌آدمیزاد امر میکند: «لاتلقوابایدیکم الی‌التهلکه.»

ابوسهل تستری که‌بقول عطار منکر کرامت بر آب راه رفتن خود بود و ابوعلی دقاق میگفت : «بوسهل خواسته است کرامت خویش را مستور نگاه دارد» دراینجا چرا نمایش مار بازی میدهدو یکی از بزرگان را در طرفةالعین به مسجد آدینه‌که مسافت یک شبانه روز تاآنجا دور بوده است می رساند ؟

باسابقه‌ای که از تستری در دست است، ناچار باید فرض کرد این روایت بیسروته ومخالف عقل سلیم مخلوق‌ذهن اغراق‌پسند مریدانست. شایدهمان «بزرگی» که روزآدینه بخدمت او رسیده است‌چنین قصه‌ایرا پس ازمرگ بوسهل جعل کرده است، تا خود نیز سهمی ازآن کرامت داشته باشد .

گرگ خانگی وشیربیابانی

«نقل است‌که بوعلی سینا به‌آوازه شیخ‌ابوالحسن خرقانی قصد خرقان کرد. چون بوثاق شیخ آمد، شیخ به‌هیزم رفته بود. پرسید شیخ کجاست ؟ زن خرقانی گفت آن زندیق کذاب را چه میکنی،همچنین بسیار جفا گفت (یعنی از خرقانی بد گفت) بوعلی بصحرا رفت. شیخ را دید که همی آمد وخرواری در منه برشیر نهاده. بوعلی از دست برفت وگفت شیخا این چه حالت است ؟ شیخ ابوالحسن گفت «آری تابار چنان گرگی (یعنی‌زن‌خود) نکشیم‌شیری چنین بار مارانکشد ... (در خانه، خرقانی‌خواست دیواری‌را مرمت کند) برسر دیوار شد، ناگاه تبر از دستش بیفتاد. بوعلی برخاست تاآنرا بدستش باز دهد اما تبر (خود بخود) بلند شد و بدست شیخ باز شد ... (ج۲ ص ۲۰۷)

۱ـ ما نمی‌دانیم ابن‌سینا به‌دیدار خرقانی‌رفته است یا نه ؟

۲ـ خرقانی که میتواند شیر را رام کند و برگرده او هیزم بار کند چگونه از رام کردن گرگ ماده‌ای عاجز است وآن گرگ ماده که سالها در خانه شیخ بسر برده است‌به‌کرامات او گردن‌ننهاده اورا زندیق ودروغگو میگوید ؟

۳ـ باداشتن مهمانی چون ابن‌سینا چه موقع مرمت کردن دیوار است ؟

۴ـ اگر بنابود تبر خودبخود بلند شود و بدست شیخ رسد، چرا افتاد؟ مگر اینکه بگوئیم شیخ قصد نمایش وکرامات فروشی به ابن‌سینا را داشته است واین مطلب از شیخ ابو الحسن‌خرقانی که از اوتاد زمان وازپارساترین مشایخ‌صوفیه‌است مستبعد بنظر میرسد. پس ناچار همه این روایات را باید مخلوق مغزموهوم‌آفرین مریدان بگوئیم وعطار هم همه آنها را تحت عنوان (نقل است) میاورد .

تصحیح

در سطر چهارم ستون اول فصل دوم این نوشته، بجای کلمه لندن، لیدن صحیح است .

برنامه‌اول

یکشنبه
۱۷ـ۳۰ اخبار
۱۷ـ۳۵ روستائیان
۱۸ـ۰۰ کودکان ـ ما و شما
۱۸ـ۳۰ اخبار ـاخبارورزشی
۱۹ـ۰۰ افسونگر
۱۹ـ۳۰ شهر آفتاب
۲۰ـ۰۰ اخبار
۲۰ـ۳۰ آیرونساید
۲۱ـ۲۵ حس هفتم
۲۱ـ۳۰ درباره مسابقات آسیائی
۲۲ـ۰۰ مسابقه کشتی بین‌تیمهای منتخب تهران‌وبلغارستان
۲۳ـ۰۰ بیست و چهار ساعت

نیمروز دوشنبه
۱۲ـ۰۰ اخبار
۱۲ـ۰۵ سفر بااسلحه
۱۲ـ۳۰ ایران زمین
۱۳ـ۰۰ کاوشگران
۱۴ـ۰۰ اخبار

برنامه‌دوم

یکشنبه
۱۹ـ۰۰ موسیقی و تصویر
۱۹ـ۳۰ اتاق اخبار
۱۹ـ۳۵ مجموعه فیلمهای‌موسسه جغرافیائی ملی
۲۰ـ۲۸ مرزهای دانش
۲۱ـ۰۰ اخبار از برنامه دوم
۲۱ـ۳۰ انسانها و مکانها
۲۲ـ۰۰ حس ششم
۲۲ـ۵۰ موسیقی کلاسیک

تلویزیون آموزشی

یکشنبه ـ کانال ۱۱
۱۶ـ۰۰ ترانه‌ها و چشم‌اندازها
۱۶ـ۳۰ ریاضی راهنمائی دوم
۱۶ـ۴۵ پاسخ به اشکالات‌طبیعی
دانش‌آموزان سال ششم
۱۷ـ۱۰ حساب استدلالی (تست)
۱۷ـ۲۵ ادبیات فارسی (تست)
۱۸ـ۰۰ حساب استدلالی (تست)
۱۸ـ۲۵ ادبیات فارسی (تست)

دوشنبه ـ کانال۷و۱۱
۸ـ۳۰ علوم
۹ـ۲۰ تاریخ
۱۰ـ۲۰ انگلیسی
۱۱ـ۲۰ علوم اجتماعی
۱۵ـ۰۰ حرفه و فن
۱۵ـ۴۵ علوم

تلویزیون امریکا

یکشنبه
۱۶ـ۰۵ خیابان سسامی
۱۷ـ۰۰ روح و خانم موو
۱۷ـ۳۰ شوی هیلی‌بیل
۱۸ـ۰۰ اخبار
۱۸ـ۳۰ بعداً اعلام میشود
۱۹ـ۰۰ برنامه‌لوسی
۱۹ـ۳۰ برنامه سانی و شر
۲۰ـ۲۰ ماداسکواد
۲۱ـ۳۰ یک قدم به عقب
۲۲ـ۰۰ مشروح اخبار
۲۲ـ۱۵ راه‌آهن
۲۳ـ۰۵ شوی امشب

ستاره بخت شما

فروردین ـ درشرایطی‌که‌هستید می توانید بخوبی بهره‌برداری کنید .
اردیبهشت ـ انتخاب‌شمامورد تایید قرار می‌گیرد .
خرداد ـ از نظر مالی وضع خوبی پیدا می‌کنید .
تیر ـ تعـهـدات خـود را فراموش نکنید .
مرداد ـ تاخیر در انجام کاری بضرر شما تمام می‌شود.
شهریور ـ اتفاقی غیرمنتظره شما را بیشتر امیدوار خواهد کرد .
مهر ـ دریک میهمانی خصوصی شرکت می کنید .
آبان ـ بمنظور جستجوی‌راه حل با دوستان‌مشورت کنید .
آذر ـ نامه‌ای در راه دارید که حاوی‌خبرمهمی‌است.
دی ـ از شنیدن خبری‌هیجان‌زده میشوید.
بهمن ـ مراقب رفتار و گفتار خودباشیدوباعث رنجش نشود .
اسفند ـ باشخصیتی قابل‌اعتماد آشنا می‌شوید .

آگهی مزایده

شرکت سهامی بیمه ایران تعداد شش دستگاه اتومبیل تصادفی خود را از طریق مزایده کتبی بفروش میرساند داوطلبان خریدمیتوانند برگ شرایط و مشخصات مزایده را از قسمت بیمه اتومبیل وشخص ثالث کمیسیون وسائل بازیافتی واقع در خیابان ایرانشهر شمالی دریافت و باراهنمائی مسئولین مربوط از مورد مزایده بازدید و پیشنهادات خود را باذکر آخرین قیمت در پاکت لاک و مهر شده ظرف ۱۵ روز پس‌از انتشار این آگهی به قسمت فوق تحویل نمایند.

قسمت‌بیمه اتومبیل و شخص ثالث

آـ۱۰۰۰۴

آگهی مناقصه

بنگاه کل داروئی ایران تعداد ۳۳ قلم احتیاجات سال‌جاری خود را (از قبیل بست‌و تسمه خارجی و قوطی حلبی ونوشت افزار) از طریق مناقصه خریداری مینماید شرکت کنندگان در مناقصه میتوانند برای دریافت برگ شرایط و مشخصات به کارپردازی این بنگاه واقع در خیابان بزرگمهر نبش خیابان فریمان مراجعه و پیشنهادات خود را بانضمام برگ شرایط و مشخصات با قید قبولی امضاء نموده و تا آخر وقت اداری روز ۵۳/۳/۴ بدفتر بنگاه تسلیم نمایند .

دکتر جلال بدخشان مدیر عامل

کاشی سندی
پیشرو صنعت سرامیک ایران

گروه فرهنگی آذر

برای کلاسهای کنکور فشرده‌گروه های :

پزشکی‌وعلوم‌طبیعی‌ـمهندسی وعلوم ریاضی‌ـ اقتصاد وعلوم اجتماعی

که ازاولین روز پس از پایان امتحانات نهائی کلاسهای ششم شروع می شود در محلهای زیر ثبت نام می نماید .

۱ـ دبیرستان شماره ۱ آذرخیابان نـادری، چهـار راه قوام‌السلطنه تلفن ۶۶۷۱۷۰ـ۴۳۶۴۲

۲ـ دبیرستان شماره۲ آذرخیابـان بهـارستان ، اول خیابان صفی علیشاه تلفن : ۳۰۱۱۰۶ ـ۳۱۸۴۸۱

۳ـ دبیرستان شماره۳ آذرخیابان کریم خان‌زند، تقاطع بهجت‌آباد تلفن ۶۶۴۶۷۱

ساعت ثبت نام از ۸½ صبح الی ۸ بعداز ظهر

روز جمعه هفتم تیرماه آزمایش تستی‌مشابـه کنکـور سراسری دانشگاه در گروه‌های فوق بعمل‌می‌آیدکه روز شنبه هشتم تیرمـاه نتیجه‌آن باطلاع داوطلبان میرسد

داوطلبان شهرستانها می توانند مبلغ دو هزار ریال بعنوان پیش‌پرداخت به حساب‌جاری‌شماره ۵۸۴۷ بانک‌صادرات ایران (شعبه نادری)تهران حواله نمایند وفیش بانکی را با دو قطعه عکس وبرگ درخواست ثبت نام به آدرس سازمان مرکزی گروه فرهنگی آذر (خیابان‌نادری پلاک ۳۳۳) ارسال دارند .

آگهی استخدام

۱ـ سازمان صنایع‌نظامی برای‌بیمارستان ۲۵۰ تختخوابی تعدادی پزشکو سایرتخصص های پزشکی را با حقوق مکفی و مزایای قابل‌توجه برای خدمت در تهران استخدام‌مینماید

۲ـ داوطلبین حائز شرایط میتوانند همه‌روزه رأس ساعت اداری باستثنای ایام تعطیل و روز های پنجشنبه با در دست داشتن‌مدارک مربوطه بدفتر اطلاعات سازمان صنایع نظامی واقع در سلطنت‌آباد جهت هرگونه اطلاعات بیشتر و بررسی سایر شرایط مراجعه نمایند.

الف ـ پزشکان متخصص :
۱ـ پزشک متخصص جراحی عمومی
۲ـ پزشک اورولوژیست
۳ـ پزشک جراح ارتوپدیست
۴ـ پزشک متخصص و جراح بیماریهای زنان و زایمان .
۵ـ پزشک بیماریهای درونی و جهاز هاضمه
۶ـ پزشک متخصص بیماریهای قلب و ریه
۷ـ پزشک متخصص بیماریهای کودکان
۸ـ پزشک متخصص گوش و حلق و بینی
۹ـ پزشک متخصص چشم
۱۰ـ پزشک متخصص پوست
۱۱ـ پزشک متخصص دندانپزشک
۱۲ـ دکتر داروساز
۱۳ـ پزشک متخصص بیهوشی
۱۴ـ پزشک متخصص رادیولوژی
۱۵ـ پزشک متخصص امور آزمایشگاهی
۱۶ـ پزشک متخصص اسیب شناسی
۱۷ـ پزشک متخصص خون شناسی
۱۸ـ پزشک متخصص فیزیوتراپی

ب ـ پزشکان عمومی :
۱ـ پزشک عمومی .

ج ـ سایر پرسنل امور درمانی
۱ـ ماما
۲ـ فیزیوتراپیست
۳ـ متخصص شغل درمانی
۴ـ متخصص صحبت درمانی
۵ـ متخصص تنفس درمانی
۶ـ تکنیسین دندانپزشکی
۷ـ تکنیسین رادیولژی
۸ـ تکنیسین امور ازمایشگاهی
۹ـ تکنیسین داروسازی
۱۰ـ مسئول تنظیم خانواده
۱۱ـ مددکار اجتماعی
۱۲ـ مربی تعلیم جهت بخش کودکان
۱۳ـ متخصص رژیم غذائی

د ـ پرستاری
۱ـ پرستار زن
۲ـ پرستار مرد
۳ـ بهیار و کمک بهیار
۴ـ مسئول بسته بندی بخش گندزدائی

آـ۹۶۱۲ م الف ۲۷۲۷

آگهی ثبت نام

امور پذیرش و ثبت مدارک تحصیلی بخش آموزش پرستاری (دوره‌بی‌ـاس)

دانشگاه پهلوی در سال تحصیلی ۵۳ـ۵۴ برای دوره بی‌ـاس پرستاری در رشته‌های تعلیم و تربیت و مدیریت پرستاری از طریق‌مسابقه و مصاحبه تعدادی دانشجومیپذیرد.
خانم ها و آقایانی که دارای گواهینامه‌لیسانس و یا معادل لیسانس فارغ‌التحصیل‌از آموزشگاه های سه ساله پرستاری باشند می‌توانند درخواست نامه زیر را حداکثر تا تاریخ دوشنبه بیستم خرداد تکمیل‌و به انضمام‌مدارک‌مشروحه زیر به‌امور پذیرش‌و ثبت مدارک تحصیلی دانشگاه پهلوی ارسال دارند .

مدارک درخواستی
۱ـ فتوکپی‌گواهینامه‌وریز نمرات‌سه‌ساله پرستاری .
۲ـ فتوکپی گواهینامه ششم متوسطه
۳ـ دوبرگ فتوکپی شناسنامه
۴ـ ۴قطعه عکس ۴ × ۳
۵ـ فیش بانکی به مبلغ ۸۰۰ ریال که به حساب ۱۰۶۰۰ دانشگاه پهلوی بانک‌عمران شعبه دانشکده پزشکی واریز شده باشد.
۶ـ روشن بودن وضع نظام بـرای‌داوطلبان .
توجه : ۱ـ از ارسال اصل مدارک‌خودداری شود .
۲ـ مدارک و وجه ثبت‌نام در صورت‌عدم رکت در امتحان‌یامردودشدن‌مسترد نخواهد شد .

امتحان ورودی
فقط شامل امتحان زبان انگلیسی‌خواهدبود که در شیراز و تهران در تاریخ یکشنبه نهم تیر ماه برگزار میگردد
کارت شرکت در امتحانات روز شنبه هشتم تیر ماه در شیراز امور پذیرش‌و ثبت مدارک تحصیلی دانشگاه پهلوی‌و در تهران دفتر مرکزی دانشگاه واقع در خیابان تخت جمشید روبروی‌سفارت‌امریکا ساختمان‌شبرنگ توزیع میگردد .
مصاحبه در روز توزیع کارت درشیراز و تهران انجام میگردد .
محل امتحان ورودی در موقع توزیع کارت باطلاع داوطلبان خواهد رسید .

دانشگاه پهلوی

برگ درخواست ثبت نام درمسابقه ورودی بی‌ـاس پرستاری

نام نام خانوادگی متولد سال
شماره شناسنامه صادره از
دارای گواهینامه ششم متوسطه در رشته
وگواهینامه لیسانس پرستاری‌سال از آموزشگاه
داوطلب تحصیل دوره بی‌ـ اس پرستاری دریکی از رشته های :
۱ـ تعلیم و تربیت ۲ـسرپرستی ویامدیریت پرستاری
میباشم حوزه امتحانی تهران
شیراز تلفن وضع نظام
آدرس دقیق :
تاریخ امضاء

تازه ترین پدیده‌هـای تکنولوژی مدرن

در نخستین نمایشگاه بین‌المللی پات‌اکسپودرایران

فرصتی کوتـاه و استثنائـی بـرای بازدید از جدیدتـرین اختـراعـات و اکتشافات‌علمی‌وصنعتی۳۳کشورجهان

۱۶ـ۱۲خردادماه‌ـهتل آریاشرایتون

برای خرید بلیط به تلفنهای۴ـ۹۳۹۶۰۳ مراجعه‌شود

آگهی مناقصه‌شهرداری علمده

شهرداری علمده باستناد اجازه نامه شماره ۲۸۳۸۴ـ ۲۸ر۱۲ر۵۲مقام‌معظم استانداری‌مازندران بقائم مقامی انجمن شهر احداث محوطه سازی‌پلاژرا طبق مشخصات و نقشه جات و مقادیر کار و برآورد هزینه دفتر مهندسی بمبلغ ۱۵۰۰۰۰۰۰یک میلیون و پانصدهزار ریال با شرایط زیر بمناقصه واگذار مینماید .
۱ـ شرکت‌کنندگان درمناقصه باید از پیمانکارانی باشند که صلاحیت آنها بتائید دفتر مهندسی رسیده باشد .
۲ـ مدت انجام کار از تاریخ عقد قرارداد بمدت سه ماه میباشد.
۳ـ پیشنهاددهندگان باید تا آخر وقت اداری دوشنبه ۳۰ر۲ر۵۳ مبلغ ۱۰۰۰ریال بحساب ۱۲۳۸۱ دفتر مهندسی استان نزد بانک ملی شعبه ساری واریز و فیش آنرا بدفتر مهندسی ارائه و اسناد و مدارک مربوطه را نیز دریافت نمایند.
۴ـ شرکت کنندگان در مناقصه باید تا آخر وقت اداری‌روزچهارشنبه اول خرداد ماه‌پیشنهادات خود را در پاکات الف و ب لاک و مهر شده در مقابل اخذ رسید به شهرداری تسلیم دارند.
۵ـ پاکت الف ـ محتوی اسناد و مدارک‌پیمان از قبیل‌مشخصات و کتابچه پیمان وشرایط عمومی پیمان و مقادیر کار میباشد .
۶ـ پاکت ب ـ محتوی ضمانت‌نامه بانکـی بمبلغ ۵٪کل کار ۷۵۰۰۰ ریال و برگ پیشنهاد که باید خوانا و بدون هیچگونه قلم خوردگی بـوده‌باشد و همچنین رقم کل پیشنهاد نیز نوشته شود
۷ـ پیشنهادات رسیده در ساعت ۱۰ صبح‌روز پنجشنبه ۲ر۳ر۵۳ درحضور کمسیون متشکله در شهرداری باز و قرائت خواهد شد همچنیـن‌حضور پیشنهاد دهندگان در کمیسیون مربوطـه آزاد است .
۸ـ سپرده نفر دوم و سوم تا عقدقرارداد مستردنخواهد شد .
۹ـشهرداری در رد یا قبول یک یا کلیـه پیشنهادات مختار است و نسبت به پیشنهاداتیکـه دیرتر از موعد مقرر در آگهی بشهرداری برسد ویا پیشنهاداتیکه مشروطه و مبهم و مخدوش و یا فاقد اسناد خزانه و رسید بانکی باشد بهیچ‌وجه ترتیب اثر داده نخواهد شد.
۱۰ـ کلیه هزینه‌ها از قبیل مالیات و عوارض و حق بیمه وانتشار آگهی و آنچه قانونا باین‌پیمان تعلق میگیرد به‌عهده برنده مناقصه میباشد.
۱۱ـ برای شروع بکار پیش پرداخت داده‌نخواهد شد .
۱۲ـ کار های انجام شده در قبال صورت‌وضعیت که بگواهی مهندس ناظر و رئیس دفتـر مهندسی‌رسیده باشد پس از وضع کسورات‌قانونی‌پرداخت خواهد شد .
۱۳ـپیشنهاد دهندگان باید قانون منع‌مداخله‌در معاملات دولتی و شهرداریها را رعایت نمایند.
۱۴ـ سایرشرائط مناقصه در مدارک‌مربوطه‌مندرج است .

نیازمندیهای اطلاعات تلفنی آگهی قبول میکند

۳۱۱۲۲۴-۳۱۱۲۲۵
۳۱۱۲۲۹-۳۱۱۲۳۰

اثاثیه

فروش دست اول
فروش استریو
بعلت مسافرت دستگاه کامل استریو بشرح‌زیر بفروش میرسد :
رادیو تقویت ۲۵۰وات
پایونیر مدل CS99A
۲عدد بلندگوی پایونیر مدل SX828
گرام ناسیونال مدل SL ۱۱۰۰ دك
ضبط صوت آکائی مدل GX370D
قیمت مقطوع ۱۸ هزار تومان تلفن ۷۷۰۱۵۸

وسائل پزشکی دست‌دوم‌خریدار وفروشنده‌ایم تلفن عصرها ـ ۸۶۳۰۷۶

فروش دست‌دوم
لباسهای فرنگی درسایز های مختلف وارد شد تلفن ۶۲۲۵۹۱

مقداری لباس خارجی نو و دست دوم سایر ۳۴ تا۴۰ بشماره ۷۵۰۷۰۵ بمدت ۳ روز مراجعه فرمایند

مزون شهرام لباسهای خارجی تابستانی از سایز ۳۶ تا ۴۶ رسید آریامهر شماره ۲۵۰

خرید
بازرگانی فرش کیهان ۸۳۰۹۰۴و۸۲۳۷۷۶
خریدار نقدی همه رقم فرش کهنه و نو جهت صادرات روزولت میدان ۲۵ شهریور .

نمایشگاه فرش شایان تلفن ۶۶۱۰۶۹

بهترین خریدارفرش‌و قالیچه های کهنه و نوبا قیمت عادلانه جهت صادرات

فروشگاه‌آستارا۹۲۶۴۰۲۱
خریدار یخچال‌تلویزیون فرش و کلیه لوازم‌منزل

فرش های کهنه
از متری ۳۰۰ تومان‌ببالا خریداریم فرش اشراف جنب سینما پاسیفیك تلفن ۷۵۸۶۵۵

جهان کالا ۹۲۵۴۵۸
خریدار یخچال‌تلویزیون و لوازم منزل شما .

ایران فرش ۷۷۴۹۷۲
فرشهای کهنه و سایر لوازم منزل بهر مبلغ نقدا بیشتر از سایرین خریداریم‌تلفن ۷۷۷۰۲۵

فروشگاه آسیا۹۲۲۸۳۲
خریدارفرش‌یخچال‌برقی و نفتی تلویزیون وغیره

فرش‌میرزائی
خریدار فرش‌کهنه‌ونو ۷۵۲۶۹۰

فروشگاه صمد۹۲۹۹۸۴
فرش‌اشیاءقدیمی‌ولوازم

فروشگاه آریا ۹۲۹۳۹۳
خریدار فرش و سایر لوازم‌منزل

کاخ فرش کارلو
فرشهای شما را با قیمت‌عادلانه خریدار است تلفن ۴۲۶۴۱

شستشوی مبل وفرش

دوراکلین سرویس‌امریکا
با تکنیک برتر گرانتر مطمئن‌تر تلفنهای ۸۴۸۳۵۹ و ۸۴۸۳۹۶و ۸۴۵۶۸۳

کارخانه‌قالیشوئی‌اطلس
تلفن ۹۵۲۵۴۶ و ۹۷۵۴۳۰

کلین ماستر سرویس
خشکشوئی مبلمان فرش موکت در محل تلفن ۸۳۳۷۲۷
آ ـ ۱۲۹۱

قالیشوئی عدالت ۸۳۳۷۱۷

لیدرهوم سرویس
خشکشوئی مبلمان،موکت، فرش در منزل یا محل کار شما تلفن ۸۵۶۵۴۹
آ ـ ۲۸۳

خشکشوئی مبلمان‌ادیب یکدست ۵۰ تومان
خشکشوئی پرده‌با نصب مجانی در جای‌خود ۹۵۶۵۶۵
آ ـ ۳۸۴

کارخانه قالیشوئی‌ادیب تلفن های ۹۵۶۵۶۵ـ۹۵۲۴۵۴ـ۹۵۸۹۵۰
آ ـ ۳۸۴

کلین‌سرویس‌خشکشوئی
مبل فرش و موکت با دستگاه منحصر بفرد وخشکشوئی پرده با نصب مجانی ۹۵۲۵۴۶

کرایه

تایپ ناصر
کرایه انواع ماشین تحریرتلفن ۸۲۶۲۰۵ دروازه دولت مقابل سعدی

آنتن‌تلویزیون

نصب آنتن
تمام‌کانال ضدزنك با ضمانتنامه‌رسمی ۷۵۴۵۸۹

موسسه فنی ورتیکال
مرکز پخش و نصب‌همه نوع‌آنتن تلفن ۹۵۱۲۲۱

نصب آنتن تمام کانال‌با ۶ ماه سرویس مجانی و تعمیر آنتن فوری ۷۵۴۷۱۱

تعمیرات

تلویزیون
تعمیرگاه تلویزیون الکترون ـ تانیدوزارت‌کار۷۶۳۶۸۲
تعمیرتلویزیونهای R.C.A-R.T.I شاوب‌لورنس . فیلیپس . سیپرا تلفونکن و سایر مارکهاسرویس مجهز سیار در شهروشمیرانات

شاوب لورنس SCHAUB-LORENZ
تلفن ۳۴۲۴۶۳

تعمیر تلویزیون نصب آنتن تمام کانال ۷۶۴۱۹۳

شاوب لورنس SCHAUB-LORENZ
سرویس فوری۸۸۳۲۶۲

تعمیرگاه تلویزیون های تلفنکن ،شاوب لورنس فیلیپس ، آر،تی،آی و سایر مارکها۷۷۶۹۴۴

سرویس تلویزیون گارانتی تلفن ۶۲۸۳۷۱
سرویس سیار R.C.A-R.T.I سیپرا مدیاتور جنرال الکتریک و گراندیک بویژه شمیرانات .

۸۲۸۳۴۷
تعمیر فوری تلویزیون
تعمیرگاه‌فیلیپس‌سرویس تلویزیون‌تلفن ۳۱۶۶۱۵

کولر
تعمیرگاه مجاز ارج
کانال‌کشی ساختمان تعمیرات و رنگ‌آمیزی کولر، آبگرمکن با قطعات یدکی عباس‌آباد نظامی ۸۵۲۵۶۸ـ۸۴۱۱۲۵

موسسه فنی کالج
نصب سرویس کولر آبگرمکن‌شوفاژ۸۴۹۷۵۷

نصب و سرویس کولر کانال کشی فوری ۷۹۳۸۹۷

نصب‌وسرویس
کولر فوری
تلفن ۷۹۵۳۷۸

آبگرمکن
سرویس‌آبگرمکن ونصب‌فوری ۳۴۱۹۹۵

جنرال‌سرویس
نصب و سرویس کولر آبگرمکن کانال کشی ساختمان فوری
تلفن ۳۴۳۹۵۷

سرویس و نصب کولر
۷۹۶۱۰۳

سرویس و نصب کولر تلفن ۹۳۱۳۶۵

کولر آبگرمکن کانال کشی‌ساختمان۷۶۵۲۶۴

تکنیکال‌شوفاژ
نصب و سرویس کولر و شوفاژ ۷۹۳۸۱۱

پارس تکنیک
نصب‌وسرویس‌وتعمیرات‌کولر
تلفن دفتر ۳۱۲۷۲۴ / تلفن پرهاه ۹۶۱۹۸۰

یخچال
تعمیرگاه سید حسین
تعمیر همه‌نوع‌لباسشوئی یخچال‌آبگرمکن۸۸۲۴۳۸

تعمیرگاه‌یخچال‌فریجیده
اثاث یدکی موجودتلفن۸۴۸۷۵۶

تعمیرات یخچال
۷۹۳۸۹۷
تعمیر یخچال کولر آب سردکن فوری ۳۰۵۴۵۳

تعمیر یخچال فریژیدر ۸۳۹۲۲۵

تعمیرگاه معدنی
تعمیر همه نوع یخچال و کولر ۹۵۱۷۳۵

تعمیر یخچال آبگرمکن فوری تلفن ۷۹۱۶۶۷

تعمیرگاه دستینگهاوس
یخچال کولر لباسشوئی
تلفن جدید ۸۴۴۶۲۲

شوفاژ
شرکت آبید
تاسیسات تعمیرات
نصب و سرویس هر گونه کولر ، یخچال ، اجاق‌گاز ، ماشین‌لباس شوئی .
تلفن ۸۳۵۷۲۴

فروش اتومبیل

بی .ام .و ۲۰۰۲ ۱۹۷۴
در رنگهای مختلف موجود با شرایط مناسب به‌فروش‌میرسد ۸۴۴۹۷۲

کامارو مدل ۷۴
۶ سیلندر با رادیو
و تهویه هوا ـ دنده گیربکس و نمره شده بدون واسطه بفروش میرسد تلفن ۶ ـ ۹۵۳۰۰۴
آ ـ ۲۸۵۷

بنز
مدل ۲۳۰
یکدستگاه بنز ۲۳۰ سفید مخصوص نمره شده‌باچراغهای هالوژن رادیو و ضبط وبخش استریووسایر لوازم با شرایط بسیار عالی بمبلغ۸۵۰۰۰۰ریال بفروش میرسد ازساعت۷الی۱۵ با تلفن ۵ـ۷۸۲۲۸۴ با مهندس رفیعی تماس حاصل فرمائید .

مدل ۷۱
بنز ۲۲۰ مدل ۷۱ خیلی تمیزبا نمره و بیمه کامل ۶۶۴۲۴۶

یکدستگاه مینی‌بوس ۱۸ نفره
بنز مدل ۱۳۵۰ نمره شخصی بفروش میرسد تلفن ۶۲۷۶۹۹

بی‌ام و ۵۲۰ مدل ۷۴
پژو ۵۰۴ مدل ۷۴تلفن۵۳۷۶۱۵

بیوك
مدل ۶۹
بیوك ریویرا مدل ۶۹آبی‌کهرنگ باتودوزی سفید شیشه وصندلی و آنتن اتوماتیک ، کولر،فرمان وترمز هیدرولیک تلفن۶۶۳۰۷۲ طبقه بالا .

پونتیاك دودر
تمپس ۶۸ شش سیلندر با کولر فروشی۲۲۷۸۲

خرید
پیکان ۵۲ـ ۵۳
با ۱۰ هزارتومان پیش‌قسط خریداریم تلفن ۳۱۶۶۰۹
۱ـ۲ آ ـ ۳۱۰۴

فروشگاههای اتومبیل

پیکان نو اماده نقد واقساط شاهرضا چهارراه گرگان پلاك ۱۰۶۸

برای اتومبیل شما

یکدستگاه کولر
بنز ساخت آمریکا وهونگ‌کنگ که فقط ۲ سال کارکرده وکاملا سالم میباشد بقیمت ۲۵۰۰۰ریال بفروش میرسد . طالبین باتلفن شماره۶۶ر۲۸۵۶۵تماس‌بگیرند
۱ـ۳ آ ـ ۲۵۴۹

کرایه

اتو لوکس
اتومبیلهای تشریفاتی با راننده برای داخل و خارج از تهران میدان فردوسی تلفن ۸۲۱۲۷۰ و ۸۲۶۶۰۵

کالج بار
پارکشن شبرو حرمه
۶۶۱۱۱۱
۴۱۱۱۱

ماشین آلات

کارخانه خشت زنی کامل کار نکرده با محصول ۶۰۰۰ خشت ساعت و پرس باواکوم با پروانه وزارت اقتصاد به‌قیمت مناسب بفروش میرسد تلفن ۶۳۶۳۸۹

خرید
جرثقیل از ۲۰ تن تا۷۰ تن با دکل‌بلندخریداریم از ۸ صبح تا۸بعدازظهر تلفن ۶۲۸۹۵۰
۱ـ۳ آ ـ۳۱۰۳

استخدام

استخدام دوشیزه بسته‌بند
تعداد ۲۰ نفردوشیزه‌بسته‌بند با شرائط زیر استخدام‌میشود.
۱ـ حداکثر سن ۲۵ سال
۲ـ میزان معلومات ششم ابتدائی
واجدین شرائط با در دست داشتن ۴ قطعه عکس . یک برگ رونوشت شناسنامه و مدارک تحصیلی به کارخانه بلنداکس جاده قدیم شمیران بالاتر از سه‌راه ضرابخانه انتهای کوی لاجوردی مراجعه فرمایند .

نمایندگی کل هواپیمائی آلیتالیا در ایران استخدام میکند
حداقل تحصیلات دیپلم متوسطه آشنائی کامل به زبان انگلیسی و ماشین نویسی فارسی ولاتین حداکثر سن سی سال آدرس . خیابان شاهرضاشماره ۲۵۱ ساختمان آلیتالیا
آ ـ ۲۳۰۷

جهت نظارت‌بر اموراه‌سازی درنزدیک تهران و همدان افراد زیر مورد نیاز است
مهندسین راه با سابقه بیش از ۷ سال راهسازی
مهندسین راه با سابقه بیش از ۲ سال راه سازی
نقشه‌بردار با سابقه نقشه‌برداری راه
تکنیسین و مترور با سابقه‌در کار راه سازی
خواهشمند است واجدین شرایط فوق با تلفن ۸۴۹۷۱۹ تماس حاصل نمایند .

خدمتکارزن‌شبانه روزی
خدمتکار زن وارد به آشپزی و خانه داری با ضامن مورد نیاز است داوطلبین از ساعت ۸تا ۱۲صبح باتلفن۸۹۰۱۳۹ تماس بگیرند .

استخدام ماشین‌نویس
الیاف ، شرکت سهامی عام یک نفر ماشین نویس فارسی‌و لاتین که آشنائی کامل بازبان انگلیسی داشته باشد استخدام مینماید .
واجدین شرایط میتوانندهمه روزه باستثنای ایام تعطیل از ساعت ۸ الی ۱۶ به نشانی خیابان فردوسی مقابل صندوق پس‌انداز ساختمان آفتاب شرق طبقه چهارم مراجعه فرمایند .
آ ـ ۹۳۸۲

تلفن چی
دوشیزه یا بانوی آشنا بمکالمه‌انگلیسی‌استخدام میشودتلفن۶ـ۶۶۱۰۳۴
۱ـ۲ آ ـ۳۰۸۳

بدونفر دوشیزه یابانوی‌پرده‌دوز ویک کارگر نصب نیازمندیم‌تلفن ۳۱۶۱۶۲
آ ـ ۳۱۰۴

باروزی ۲ ساعت کار و درآمد خوب استخدام شوید فرح جنوبی‌بالای تخت طاوس کوچه باغ شماره ۶۰

واسطه معاملات املاك و مستغلات با تجربه با کمیسیون مکفی‌موردنیاز است راهنمای شماره ۱۱۹۲ روزنامه اطلاعات مکاتبه شود .
۱ـ۳ آ ـ۲۹۵۲

استخدام نماینده علمی
کمپانی معتبربین‌المللی‌داروسازی افرادی را تمام وقت جهت‌تهران وشهرستانها با شرایط ذیل استخدام میکند .
۱ـ حداقل مدرک تحصیلی دیپلم .
۲ـ دانستن زبان انگلیسی
۳ـ معافیت دائم غیرپزشکی
۴ـ داشتن گواهینامه‌رانندگی
کسانی که سابقه کار ویزیت داروئی داشته باشند حق تقدم خواهند داشت با صندوق پستی شماره ۱۳۴۸ـ۱۲ تهران مکاتبه کنند .
آ ـ ۲۹۹۳

استخدام سکرتر
یکنفر خانم منشی برای صبحها و دو نفر برای ۴ تا ۸ بعد از ظهر استخدام میشود تلفن ۶۶۶۲۶۳

هنرپیشه زن ومرد
آموزشگاه هنری پاترا با امتیاز رسمی از وزارت فرهنگ وهنر عده‌ای خانم و آقا جهت تعلیم هنرپیشگی . فن بیان . گریم و شرکت درفیلم‌سینمائی و سریال تلویزیونی میپذیرد . داوطلبان همه روزه از ساعت ۱۰صبح‌الی ۵ر۱۱وازه۵ر۴ الی۵ر۷بعدازظهر مراجعه نمایند . احمدکاشانی کارگردان تئاتر دروازه‌دولت روبروی پمپ بنزین کوچه حمیدالدوله تلفن ۳۱۴۵۳۹
۱ـ۳ آ ـ ۳۱۱۶

جوانی باضامن وموتور‌سیکلت با داشتن سواد و انجام خدمت زیرپرچم استخدام میشود تلفن ۸۲۸۷۱۱
۱ـ۲ آ ـ۲۹۴۷

فروشگاه صنایع دستی خورشید خانم استخدام می‌کند
چند نفر دوشیزه شیکپوش ، خوش‌بیان و خوش برخورد جهت فروشندگی نیازمند است اشخاصیکه به زبان انگلیسی آشنائی داشته باشند مقدمند تخت جمشید مقابل‌سفارت‌آمریکا تلفن‌های ۸۲۸۰۸۳ و۸۲۸۰۸۴
آ ـ ۲۸۸۰

بتعدادی زیگراك دوز وپادو نیازمندیم۲۴۵۵۰

خانمی مجرد جهت‌بچه‌داری و خانه داری‌شبانه روز مورد نیازاست‌تلفن ۸۹۲۵۵۲

نقشه‌کش
شرکت مهندسین‌مشاور تعدادی نقشه کش تمام وقت برای کار های معماری و ساختمانی که حداقل ۴ سال سابقه‌کار داشته باشند استخدام مینماید .متقاضیان‌صبح ها و عصر ها از طریق تلفنهای ۸۲۴۷۱۲ و ۸۲۴۲۷۸ تماس حاصل نمایند .

استخدام‌ماشین‌نویس
بیکنفر دوشیزه یابانو که بفن ماشین‌نویسی فارسی و لاتین تسلط کامل داشته باشد تمام وقت نیازمندیم واجدین میتوانند صبحها ۱۰ تا۱۲به‌آدرس‌شرکت ششگام واقع درخیابان‌شاهرضا بین پیچ شمیران و چهارراه‌مهار ساختمان شماره ۷۰۴ طبقه دوم مراجعه نمایند .
آ ـ ۳۰۸۶

چند نفر کارگر سرویس کار کولر که درامور‌برق وارد باشندویکنفرکانال ساز مورد نیاز است .
تلفن ۷۹۴۸۰۲
۱ـ۲ آ ـ۳۰۸۱

بیکنفر خدمتکار مرد
که به آشپزی ایرانی مسلط باشد نیازمندیم . بنجشنبه و شنبه از ساعت۳ الی۷بعدازظهر به خیابان کاخ جنوبی‌شماره ۲ر۷۹ شرکت کاربن موتور مراجعه شود .
۱ـ۴ آ ـ ۳۰۹۴

خیاط ربکا
بدوشیزه یا بانوئی‌جهت فروشندگی نیازمندیم چهار راه لشگرخیابان کمالی نبش کوچه فرهی تلفن ۵۴۵۱۶۷

برای بسته‌بندی بچندکارگر دوشیزه یابانودرنارمکنیازمندیم صبحها تلفن ۷۹۵۱۰۴
۱ـ۲ آ ـ ۳۰۶۳

چندنفر کارگرزن‌جهت‌بسته‌بندی ادویه‌جات نیازمندیم ۵۳۴۲۳۴ کاظمی مراجعه شود .
۱ـ۲ آ ـ ۳۰۹۶

چند نفر وردست واطو کش و پا دو مورد نیاز است تلفن ۸۳۶۷۰۵
۱ـ۲ آ ـ۳۱۰۰

به‌یك‌بانوی‌خدمتکار
که‌به‌کارهای‌خانه وارد و دارای ضامن معتبر باشد از ساعت۷ صبح الی ۵ بعدازظهر احتیاج است تلفن ۶۶۳۸۹۵
آ ـ ۱۰۲۱۴

بیکنفر تلفنچی دوشیزه یابانوی دیپلم نیازمندیم تلفن های : ۷۵۲۳۲۶ و ۷۵۵۲۵۲ و ۷۵۷۴۸۶
۱ـ۲ آ ـ۳۰۹۷

یک شرکت صنعتی وتولیدی
بچندنفر دیپلمه فنی دررشته‌های برق ـ مکانیک و شیمی‌نیازمند است داوطلبان جهت تعیین‌وقت مصاحبه بین ساعت ۱۷ تا ۱۹ باتلفن های ۵۹ ـ ۸۳۲۰۵۶ تماس بگیرند .
آ ـ ۳۱۰۹

بدونفر حسابدار باتجربه تمام وقت نیازمندیم تلفن ۸۲۱۷۱۹
آ ـ ۳۱۱۱

بیکنفر شریکه امتیاز کلاس زبان داشته‌باشد نیازمندیم ـ ۸۵۴۵۱۳
آ ـ ۳۱۱۲ ۱ـ۲

کارخانه قالب سازی
بابا صنیع
۱ـ قالبسازنقشه‌خوان ممتاز
۲ـ کارگر صفحه تراشکار ممتاز
۳ـ کارگر تراشکار ممتاز
آدرس میدان شوش جاده رزم‌آرا کیلومتر ۲ر۱۲۰۰ تلفن ۵۳۲۴۰۶
آ ـ ۲۹۴۹

شرکت نصب تزئینات چند نفر کارگر تزئیناتی مبتدی‌وبزبنوراستخدام مینماید تلفن ۷۶۱۲۵۲

دانشکده علم وصنعت‌ایران‌دونفر دوشیزه ماشین‌نویس فارسی و لاتین باحداقل سه سال سابقه کار بطور قراردادی برای۵روز کار در هفته استخدام می‌نماید. داوطلبان میتوانند همه روزه باستثنای پنجشنبه وروزهای تعطیل بدفترامورادارى‌دانشکده در نارمک مراجعه نمایند .
م‌الف ۲۷۳۵

دفتر روابط عمومی
۱ـ۲ آ ـ ۹۶۵۴

استخدام نقشه‌بردار
بیکنفر نقشه‌بردار مجرب جهت فونداسیون ماشین‌آلات دراهواز نیازمندیم تلفن ۱ـ۸۳۵۱۶۰
آ ـ ۲۸۶۷

فروشنده دوشیزه یا بانو برای بوتیک بچه‌گانه مورد نیاز است تلفن ۸۳۵۳۶۸

استخدام منشی
منشی باتجربه مسلط به‌تایپ فارسی و زبان‌انگلیسی باحقوق مکفی استخدام میشود تلفن ۶۳۶۴۸۲

به مهندسی که نمونه امضاء در شهرداری داشته‌باشدونقشه‌کش ساختمان نیازمندیم‌تلفن۷۹۵۱۴۴
آ ـ ۳۰۵۴

یك نفر مکانیك بنزینی استخدام میشود لطفا به‌خیابان‌وصال شیرازی کوچه آرین پلاك ۱۹دفتر شرکت بتا مراجعه شود

بچندنفر کارگر آهنگر نیازمندیم تلفن ۷۵۷۹۳۶
آ ـ ۳۰۱۹

به یک مستخدم باضامن معتبر نیازمندیم تلفن ۸۴۴۳۸۳
۱ـ۲ آ ـ ۳۰۰۰

به دوشیزه یابانوی تایپیست و تلفنچی نیازمندیم تلفن۸۵۰۱۳۴

به چندنفر دیپلمه مرد باتسمین نیازمندیم تلفن ۶۶۳۱۴۰
۱ـ۲ آ ـ ۲۹۹۸

دوشیزه‌یابانوئی تلفنچی‌نیازمندیم تلفن ۸۲۷۷۲۱
۱ـ۲ آ ـ ۳۰۳۰

استخدام شوید
فقط با۳۰ تومان‌شهریه
دوره ماشین نویسی فارسی و لاتین ، دفترداری دوبل ، حسابداری ، منشیگری،بایگانی را یکماهه با دریافت گواهینامه فرا گرفته آماده‌استخدام شوید میدان فردوسی‌بالای هواپیمائی ملی آموزشگاه ایران تلفن ۸۲۸۳۲۶
آ ـ ۲۷۶۱

۱۶ نفر دیپلمه
پس از دیدن یکدوره یک ماهه کارآموزی حسابداری،دفترداری دوبل مشغول بکار خواهند شد تلفن ۳۱۴۰۴۰
آ ـ ۲۸۶۹

شریک

شریك
۱ـ برای ۱۰۰۰ پرس غذا در روز
۲ـ برای مغازه ساندویچ فروشی
تلفن : ۹۲۶۲۸۰
آ ـ ۲۸۹۰

به خانم یا آقائیکه در مورد مبلمان و تزئینات علاقه‌ای‌داشته باشند با سرمایه‌گذاری حداقل ۸۰ هزار تومان نیازمندیم محل کار و سابقه و جواز کارآماده میباشد تلفن ۸۲۷۷۲۱
آ ـ ۲۹۹۲

شریك فعال
جهت توسعه در امر کارتجاری پرسود نیازمندیم . علاقمندان میتوانند از ساعت ۱۰ الی ۱۲ باتلفن ۵۳۱۳۰۸ تماس بگیرند.
آ ـ ۲۳۰۴

شریك یا واگذاری
پهلوی امیراکرم بازارچه پاساژگاه طبقه سوم شماره ۲۰۲

جویای کار

جوانی با سواد ششم متوسطه با ضامن معتبر با اتومبیل آریای نو مدل ۵۲ برای نیم یا تمام‌روز آماده کار میباشد لطفا با تلفن ۲۸۴۵۱ تماس حاصل بفرمائید .
۱ـ۵ آ ـ۲۹۶۵

Two full time English teachers, with good knowledge of English literature, are required.
Please send your name, postal address and telephone number, before May, 20, to School of Television and Cinema, P.O. Box 33-200 Tehran.

انبارهای عمومی ایران
شرکت سهامی عام
جهت‌تکمیل‌کادر رانندگی افرادواجدشرایطزیر را از طریق مصاحبه میپذیرد .
۱ـ حداقل دارابودن قبولی ششم ابتدائی.
۲ـ دارابودن برك خاتمه خدمت
۳ـ حداکثر سن ۳۰ سال.
۴ـ ارائه گواهی نداشتن سوءپیشینه
از داوطلبان دعوت میشود که‌برای مصاحبه و تکمیل پرسشنامه استخدامی بکارگزینی شرکت واقع در میدان‌حسن‌آباد ساختمان‌بانك ملی‌ایران شعبه حافظ طبقه سوم مراجعه نمایند .

AN AMERICAN MANUFACTURING COMPANY LOCATED IN TEHRAN REQUIRES
1) Chemist or Chemical Engineer to take charge of Quality Control Department.
2) Mechanical Engineer as assistant to Plant Engineer.
Requirements are:
1) Iranian Nationality
2) Must have completed Military Service or received an exemption
3) Fluent English both oral and written
Applications to be addressed to: P.O. Box 14/1143 Tehran.

شرکت معظم سیبا ـ گایگی
بتعدادی نماینده علمی فعال جهت تهران بطور تمام وقت نیاز دارد . داوطلبان میتوانند بین ساعات ۴تا۶ بعد از ظهر روز های دوشنبه وسه شنبه و چهارشنبه با تلفن: ۴۱۷۳۴ تماس‌بگیرند

فروشگاه بزرك ایران
چهارراه شاه
کارکنانی بشرح زیر برای‌کار تمام وقت استخدام می نماید .
۱ـ صندوقدار زن ۲۰ نفر
۲ـ فروشنده زن ومرد ۴۰ نفر
به متقاضیان مذکور آموزشهای‌لازم‌داده‌خواهدشد لطفا درساعات اداری بکارگزینی مراجعه فرمائید

آگهی استخدام
سازمان بنادروکشتیرانی احتیاج‌به یکنفر تکنیسین ساختمان باشرایطزیر:
۱ـ تابعیت‌دولت شاهنشاهی
۲ـ متدین به‌یکی از ادیان« اسلام، مسیحی،کلیمی، زرتشتی »
۳ـ دارابودن برك گواهینامه پایان خدمت و یا معافیت از خدمت وظیفه.
۴ـ دیپلم فنی
۵ـ دارا بودن حداقل ۴سال سابقه کار
۶ـ حداکثر سن ۳۵سال.
دارد‌که از طریق مصاحبه و آزمایش برای‌خدمت در اداره‌بنادرو کشتیرانی دریاچه رضائیه استخدام‌خواهند شد.
داوطلبان واجدشرایط میتوانند تاآخر وقت‌اداری‌روز پنجشنبه ۲۶ر۲ر۱۳۵۳بادردست داشتن فتوکپی شناسنامه، فتوکپی مدرك تحصیلی ودوقطعه عکس‌به اداره کل امور پرسنل‌و آموزش سازمان واقع‌در خیابان شاهرضا بین چهارراه کالج و ویلا مراجعه نمایند. م الف۲۷۴۶

IRAN-KAMPSAX
Consulting Engineers
has the following vacancies in Tehran and its province office:
1— Female Secretary-Accountant with good knowledge of the English language.
2— Experienced male secretary-Accountant for province.
3— SURVEYORS, experienced surveyors able to work both levelling instruments and theodolite, with some knowledge of English. Applicants with experience in supervision of road works are preferred.
All applicants must be Iranian and must have fulfilled their military obligations.
Please call 624631, Ext. 25, for interview appointment between 8.00 A.M. to 2.00 P.M.

استخدام
افرادیکه در رشته ماشینهای اداری دارای‌تجربه کافی باشند با حقوق و مزایای مکفی استخدام‌می شوند . واجدین شرایط میتوانند به نمایندگی انحصاری ماشینهای الکترونیك مونرو واقع در خیابان ایرانشهر شمالی ساختمان شماره ۵۵۵ طبقه پنجم مراجعه یا با تلفنهای ۸۳۰۹۴۵ ـ ۸۳۶۹۰۰ تماس بگیرند .

مهندسین مشاور رمپ
نقشه‌کش درجه‌یك استخدام مینماید ۲۳۳ عباس‌آباد شرقی‌نرسیده‌به‌چهار راه‌فرح‌طبقه‌سوم

آگهی
کارگران فنی این شرکت دارای کارت با مهر مخصوص میباشندوکسانیکه فاقد کارت‌شناسائی این شرکت باشند چنانکه اعمالی انجام دهند باین شرکت ارتباطی ندارد .
شرکت فیلتر (سهامی خاص)

فروش ساختمان تجاری
شرکت شهر صنعتی البرز برای تاسیس فروشگاه ـ سوپرمارکت ـ تریا ـ دراك‌استور ـ افزار فروشی و غیره‌در نظر دارد ۱۰منکه تجاری احداث و برای فروش در اختیار علاقمندان می گذارد .
داوطلبان می توانند برای ملاحظه نقشه واطلاع از شرایط فروش همه روزه از ساعت ۱۰ صبح تا۱بعدازظهر به‌دفترشرکت شهرصنعتی البرز خیابان کریم‌خان زند شماره ۶ر۳ مقابل شاه‌عباس کبیر مراجعه نمایند .
تلفن ۸۳۰۷۳۶ـ ۸۲۱۴۳۴

مهندسین مشاور طالقانی دفتری برای تکمیل کادر فنی خود افراد زیر را استخدام مینماید
۱ـ نقشه‌بردار باتجربه
۲ـ نقشه‌کش فنی‌باسابقه‌کار درطرح‌های‌راه‌و ساختمان و زهکشی وسد سازی .
خواهشمند است داوطلبین واجد شرایط باتلفن شماره ۸۳۱۰۲۱ تماس حاصل نمایند .

مرکز ملی آموزش بزرگسالان
بچند نفر ماشین‌نویس درجه یك فارسی‌ولاتین نیاز دارد. .شنبه تا دوشنبه ازساعت ۸ تا۱۱ با تلفن ۶۶۵۴۷۲ تماس بگیرید .

قابل توجه (کارخانجات سنگبری)
حدود ۳۰۰ تن سنگ مرمر قصلان باقیمت هرتن ۳هزار ریال بفروش میرسد . تلفن ۲ـ۵۹۱۴۷۱

آگهی استخدام
مهندسی نیروی دریائی شاهنشاهی افراد مشروحه زیر را جهت خدمت درتهران با حداقل حقوق ۳۴۸۰۰ و حداکثر ۷۰۰۰۰ ریال استخدام مینماید ،داوطلبین میتوانند همه روزه بغیر ازایام تعطیل از ساعت ۹الی ۱۵ به‌دفتر امور اداری مدیریت مهندسی و تاسیسات واقع در خیابان تخت‌طاووس خیابان کوه‌نور مراجعه نمایند .
۱ـ مهندس راه‌و ساختمان ، آرشیتکت ،برق، مکانیك با حداقل سه سال سابقه‌کار .
۲ـ لیسانس حقوق ،اقتصاد ، حسابداری با حداقل سه سال سابقه‌کار .
۱ـ۳ آ ـ۱۰۰۸۴

آگهی استخدام
مهندسی نیروی دریائی شاهنشاهی تعدادی مترجم زبان انگلیسی که تجربه کافی‌درامرترجمه وتسلط کامل بزبان فارسی‌داشته باشندباحداقل حقوق ۲۱۴۰۰ و حداکثر ۵۰۰۰۰ ریال استخدام می نماید .
مهندسین یا کسانیکه در امور فنی اطلاعات کافی داشته یا فارغ‌التحصیل از ممالك انگلیس زبان باشند ، حق تقدم خواهند داشت .
متقاضیان میتوانند همه روزه باستثناء ایام تعطیل از ساعت ۹الی ۱۵ به دفتر امور اداری مدیریت مهندسی و تاسیسات واقع در خیابان تخت‌طاووس خیابان کوه نور مراجعه نمایند .
۱ـ۳ آ ـ۱۰۰۷۸

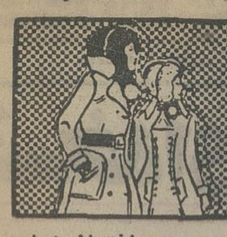

نیازمندیهای اطلاعات تلفنی آگهی قبول میکند

۳۱۱۲۲۴-۳۱۱۲۲۵
۳۱۱۲۲۹-۳۱۱۲۳۰

جوانی متاهل واردبه امور دفتری ، بایگانی و غیره از ساعت ۲٫۵ بعد از ظهر به بعد جویای کارمیباشدتلفن ۷۷۲۳۸۰

مترور
ساختمان وراه‌سازی باتجهیزات دفتر فنی‌تلفن۶۲۶۹۳۸طبقه‌سوم.
۱ـ۶ آـ ۲۵۱۹

خانمی جهت پرستاری‌و کار در منزل‌شبانه‌روزی جویای کاراست۳۱۶۸۸۳

جوانی۲۳ساله‌خدمت‌کرده‌دارای گواهینامه پایه دوشخصی با سابقه کار جویای کار است احمدافشار تلفن ۳۰۲۳۸۱
۱ـ۲ آـ ۲۵۶۵

آموزشگاهها

ماشین نویسی
بیژن همتا ندارد
میتوانید امتحان کنید میدان‌ژاله تلفن ۳۴۸۳۸۴

رشته های دلخواه خود ماشین نویسی فارسی‌و لاتین حسابداری و دفترداری‌دوبل وسیستم کارتکس را درآموزشگاه هنر فراگرفته وبامعرفی ما مشغول بکارشویدبین چهارراه شاه وامیراکرم جنب بازارچه پاسارگاد ساختمان ۱۴۲ کلاسهای هنر تلفن ۶۶۳۰۳۴

تدریس خصوصی

ریاضیات‌ـفیزیك‌ـشیمی رسم فنی‌راهنمائی‌فارغ‌ـ التحصیل‌پلی‌تکنیك تلفن ۷۹۵۴۳۵
۱ـ۳ آـ۲۹۷۱

راهنمائی وسیکل دوم وششم‌ها مخصوص دبیرستانهای البرز ، هدف ، خوارزمی مرجان،رازی آلمانی ۳۰۴۹۴۲
۱ـ۱۰ آـ۳۰۴۶

شورت‌هند
تدریس خصوصی تندنویسی در شهرستانها بوسیله مکاتبه با صندوق پستی شماره ۱۳۹۲ر۱۳ و در تهران به تلفن ۸۳۴۸۹۳ مراجعه فرمائید

دوم و سوم متوسطه با تضمین قبولی ۶۶۳۰۳۴

کلیه دروس دبیرستانی تضمینی‌توسط‌دانشجویان با چهار سال سابقه تدریس تلفن ۹۲۶۱۲۷

ششم ریاضی‌وطبیعی وسیله دبیران‌متخصص۳۰۴۹۴۲
۱ـ۱۰ آـ ۳۰۴۷

مکالمه انگلیسی با انگلیسی وآمریکائی ۳۱۷۷۹۳

فیزیك شیمی ریاضیات در ۸ جلسه قبولی شما را در ثلث سوم‌تضمین می نمائیم دانشجویان سال چهارم پلی تکنیك با چهار سال سابقه تدریس خصوصی دبیرستان‌تلفن۷۹۵۱۱۴

انگلیسی توسط بانوی انگلیسی ۴۷۱۴۱

انگلیسی کنتراتی
تضمینی ۹۳۶۱۸۱

دوم و سوم متوسطه با تضمین‌قبولی ۶۶۳۰۳۴

یك کادر آزموده متشکل از دانشجویان‌ممتاز دانشگاهها وموسسات عالی‌پایتخت آمادگی‌خود را جهت‌تدریس دروس متوسطه وراهنمائی‌اعلام میدارند .تلفن ۶۶۳۰۳۴

ساعتی ۱۵۰ ریال
انگلیسی آلمانی فرانسه
ریاضیات راهنمائی دبیرستان
فرح جنوبی تلفن ۸۵۴۵۱۳
۱ـ۲ آـ ۳۱۱۴

پانسیون

پانسیون کودک زهره ومنیژه نوزادتا۶ساله‌تلفن ۷۶۴۶۳۴
۱ـ۳ آـ ۳۱۲۱

املاك‌ومستغلات

فروش

خانه فروشی
خانه در میدان شهناز ۳۳۰متر ۴۸۰ هزار تومان فروشی تلفن ۹۳۲۷۴۷
آـ ۲۷۳۷

خانه‌و آپارتمانهای
مدرن بهر قیمت موجود است تلفن ۶۳۴۲۵۵

خانه‌نوساز تهران‌پارس
۴ تا ۱۲ اطاقه با وام بانکی تلفن ۷۸۱۹۱۸ املاك زهره

خانه مستغلاتی در حدود ۱٫۵ میلیون تومان به فروش میرسد ۸۵۲۱۷۶
آـ ۲۹۹۴

خانه فروشی درعباس‌آباد ۲۰۰ متر ویلائی ۲۸۰ هزار تومان و ۲۴۰ متر ۴۵۰ هزار تومان به فروش میرسد ۸۵۲۱۷۶
آـ ۲۹۹۴

یك خانه مستغلاتی دو طبقه واقع در قیطریه خیابان صالح بمساحت ۳۴۴ متر هر طبقه‌دارای ۵ اطاق با تلفن شوفاژو کولر بقیمت ۶۵۰ هزار تومان بدون واسطه بفروش میرسد تلفن ۹۲۴۰۴۰

منزل ۶اطاقی مساحت ۲۱۲متر زیربنا ۲۱۰ متر آب برق تلفن کولر وبرده کرکره خیابان کوروش کبیر برخیابان قیطریه مقطوع ۴۰۰ هزار تومان بدون واسطه تلفن ۸۷۰۲۹۷
آـ ۳۱۰۵

خانه‌فروشی
جاده قدیم شمیران بالاتر از۴۵ متری خیابان خواجه عبدالله انصاری ۴۰۵ متر ویلائی‌حدود ۳۳۰ متر زیربنا جنوبی دارای چهاراطاق خواب سالن پذیرائی هال و نهارخوری بدون واسطه ۷۰۰ هزار تومان تلفنهای ـ ۷۷۸۵۰۶ ـ ۵۳۱۰۷۹ـ۲۶۸۵۱
۱ـ۳ آـ ۲۵۴

خانه فروشی مستغلاتی
۳۳۰ متر ۴۵۰ هزار تومان‌تلفن ۹۳۲۷۴۷

منزل فروشی
یکباب منزل‌ویلائی‌بمساحت۳۰۰ متر شمالی دارای ۵ اطاق‌وهال وزیرزمین و آشپزخانه‌وسرویس کامل با آب و برق و تلفن واقع در خیابان تاج نزدیک برق آلستوم بدون واسطه بمبلغ۴۰۰ هزار تومان بفروش میرسدتلفن ۹۷۰۳۰۳
۱ـ۲ آـ ۳۰۰۵

مستغل فروشی ۴۸۰ متردرمحل مرغوب با ۱۳۷ هزار تومان عایدی ثابت سالانه به مبلغ یک میلیون و ۳۷۰ هزار تومان میفروشیم ۳۱۹۷۸۴بنگاه‌کوشان
آـ ۹۳۰۴

خانه های ویلائی و مستغلاتی در دروس ـ سلطنت‌آباد،صاحبقرانیه بفروش میرسد تلفن ۸۶۶۱۴۳

چهارراه فرح‌عباس‌آباد
دو دستگاه خانه مهندسی ساز جنوبی مستقل دو طبقه هرطبقه ۶ اطاقه ۴۷۰ متر زمین با گاراژ و شوفاژ روشن‌قیمت:۹۷۰ و یک میلیون و صد هزارتومان تلفن ۸۴۵۵۴۴
آـ ۳۹۸۶

فروش‌همه نوع خانه های‌ویلائی و مستغلاتی در شمال‌شهر ـ ۸۴۵۵۴۴
۱ـ۲۴ آـ ۱۷۹۹

خانه فروشی در شاه عباس شمالی دو طبقه و نیم ۲۸۰ متر مربع دارای ۱۰ اطاق شمالی‌با تلفن مقطوع ۶۰۰۰۰۰ تومان ۶۲۳۶۱۵
آـ ۲۷۶۷

یک منزل قدیمی واقع در قم خیابان چراغ برق جنب هتل آستانه پلاک ۳۵ به‌فروش‌میرسد به تلفن ۲۲۶۸۰ تهران تماس حاصل فرمائید

خانه شمالی دو طبقه درخیابان شمیران ۳راه زندان شاه‌صفی بیواسطه فروشی تلفن ۸۴۰۷۸۷
آـ ۲۹۳۷

تهران‌پارس خانه‌های ویلائی و مستغلاتی از ۴ تا ۱۲ اطاق ۷۸۲۱۲۸
آـ ۲۹۴۰

منزل ویلائی تهران پارس
فلکه اول بمساحت ۴۲۰ متر شخصی‌ساز دارای تلفن، کولر پرده کرکره ولوله‌کشی شوفاژ تلفن ۷۸۲۹۱۲
۱ـ۴ آـ ۳۰۶۴

خانه‌ای دو طبقه مستغلاتی بمساحت ۴۳۱ متر با شوفاژ روشن و سرویس کامل در بوستان سلطنت‌آباد به فروش میرسد
۸۴۱۴۲۸ـ۸۴۹۶۰۴رجبی
آـ ۲۹۳۶

یك باب خانه واقع در کوچه‌مسجد جامع‌نزدیك بازار آهنگرها ۴۱۴ متر جهت تجارت خانه‌وانبار با ده اطاق و ۶ زیرزمین و تلفن و برق بفروش میرسد تلفن ۴۷۹۲۷
۱ـ۳ آـ۲۹۱۳

یکباب خانه در سی‌متری وثوق نوساز جنوبی ماشین‌رو مساحت ۳۰۰متر مربع یکطبقه ۵ اطاق کرکره کولر آبگرمکن گلخانه سرویس کامل بدون واسطه‌تلفن ۳۵۳۷۲۱

شرکت تهیه مسکن آسیانکو مبتکر موفق‌ترین راه تهیه مسکن در ایران فروش خانه مستغلات ویلا آماده‌میباشدتلفن ۶۲۲۰۶۵
آـ ۲۸۰۷

منزل‌شخصی ساز
بمساحت ۹۰۰ متر مربع دارای ۳ اطاق‌خواب سالن پذیرائی سالن نهارخوری و بهارخواب واقع در شمیران خیابان دولت کوچه مزرعه‌فروشی‌تلفن۲۷۴۲۹
۱ـ۶ آـ ۳۰۰۹

آپارتمان فروشی
مجهزترین آپارتمانهای ۳ تا ۴ اطاقه بهبودی ۴۶۶۸۵ و ۹۷۲۸۹۴

پهلوی ـامیراکرم ـ آذر آپارتمانهای فروشی ۴۰۵۷۸

قابل توجه
آپارتمان ۴و۶اطاقه‌دونبش واقع دریوسف‌آباد با سرویس کامل شوفاژ و گاراژ بدون واسطه فروشی تلفن ۶۲۰۱۱۷
۱ـ۱۰ آـ ۲۲۱۳

آپارتمان فروشی در خیابان قدیم شمیران جنب مدرسه عالی پارس در ۳ طبقه‌هرطبقه دارای ۶ اتاق با هال‌وسرویس کامل مجهز به شوفاژو تلفن‌برق مستقل زیربنا هر طبقه ۲۴۲ مترقیمت هرطبقه ۵۰۰هزار تومان طالبین بتلفن ۸۴۴۵۰۸ مراجعه نمایند .

آپارتمان فروشی ۹۲۹۶۲۸

آپارتمان های فروشی
یکدستگاه آپارتمان فروشی در یوسف‌آباد ۳ اطاق خواب و سالن نهار خوری ، پارکینك، شوفاژ ، کولر ، موکت و تلفن اختصاصی به قیمت ۳۵۰ هزار تومان بفروش میرسد . تلفن : ۶۲۶۳۹۹ بین ساعت ۸ الی ۱۴ و ۱۶ الی ۱۸

آپارتمان های‌فروشی نقد اقساط بابهره‌بانکی چهار راه شاه سیمتری ۴۵۴۲۶

آریاشهر جنب فلکه اول آپارتمانهای ۴ اطاقه فروشی فوق‌العاده لوکس ۴ تا ۸ بعداز ظهر تلفن ۹۷۹۱۰۰

آپارتمانهای فروشی لوکس
۲ اطاقه و ۴ اطاقه با تمام‌لوازم واقع در خیابان کاخ نزدیک شاهرضا تلفن ۴۱۱۸۹

فروش فوری
۳ دستگاه آپارتمان مستقل‌شامل ۳ اطاق هال‌آشپزخانه‌درخیابان خوش هاشمی‌هر دستگاه‌مقطوع ۹۸ هزار تومان تلفن ۹۶۱۰۷۵ گویا

آپارتمان های چهاراطاقه فروشی تلفن ۹۷۹۴۰۰

آپارتمان فروشی
چند دستگاه آپارتمان ۳ و ۴ اطاقه
شوفاژ و پارکینگ بفروش‌میرسد واقع درخیابان‌شاه‌کوچه‌لاله‌دفتر ۱۱۰ تلفن
۹۷۳۳۷۶

آپارتمان های فروشی نقد اقساط با بهره‌بانکی چهار راه شاه سیمتری ۴۵۴۲۶

ارزانتر از ارزان
مقایسه واز کلیه آگهی های فروش آپارتمان سئوال‌فرمائید چون این تخفیف بیسابقه است بجای خریدآپارتمان‌متری۲۵۰۰ تومان الی ۴۵۰۰ تومان متری ۱۱۶۳ تومان خریداری‌کنیدالبته تا تمام نشده ، بنابراین عجله فرمائید درکوی کیشا آپارتمان شامل ۵ اطاق بزرگ با گاراژ ۳۰ متری بمساحت ۲۱۵ متر مربع واستفاده از تراس ۱۷۵ مترمربع نبش دو خیابان ۱۲ متری نمای سنگ مرمرباسرویس کامل و کاغذ دیواری ۲۵۰ هزار تومان ضمنا درنارمک آپارتمان سه اطاقه‌وپنج اطاقه‌موجوداست
تلفن ۷۹۱۵۵۴
۱ـ۳ آـ ۳۰۸۲

چند دستگاه
آپارتمان
جهت اجاره دفتر محل کار با تلفن موجود است خیابان آیزنهاورچهارراه جیحون پارس‌گاز تلفن ۹۵۰۶۶۸

آپارتمانهای فروشی شمال بلوار الیزابت ۶۳۶۴۹۶

هرنوع‌آپارتمانهای‌لوکس مستقل و ویلائی جهت فروش آماده است بازرگانی ایرانشهر روزولت مقابل پمپ بنزین تلفن ۸۳۲۸۷۴

آپارتمان لوکس فروشی یا اجاره
یکدستگاه آپارتمان‌لوکس دارای درکاندیشن ، تلفن مستقل ، برق ، دو اطاق خواب ، سالن پذیرائی و نهارخوری ، تمامی موکت ، مبله و یک انبار در جمشیدآباد شمالی کوی‌عباسی تلفن ۸۹۱۲۲۱
آـ ۲۵۴۲

ویلا فروشی
ویلا
از ویلاهای زیبا ومدرن حاجی آباد (فرح‌دشت) کرج دیدن فرمائید .
آدرس :بین عظیمیه و گوهردشت‌تلفن۹۶۰۲۲۹

ویلا فروشی
ویلا های کوی ارم کرج نقد واقساط ۳۱۶۹۲۱

ویلا فروشی
ویلائی درقیطریه بمساحت۷۵۰ متر مربع ۵۷۰ مترزیربنا چهار اطاق‌خواب ـ پذیرائی ـ ناهارخوری ـ مطالعه‌ـنشیمن‌ـ مستخدم ـ استخر باتصفیه ـ شوفاژ روشن ـ پنج سرویس بهداشتی ـ کمی حیاط سازی باقیمانده در وضع حاضر بنا بدلایل‌مالی بمبلغ چهارده‌میلیون وهفتصد و پنجاه هزار ریال مقطوع بدون واسطه بفروش میرسد تلفن ۸۲۲۱۲۵

دریا کنار
ویلائی کوچک مشرف به دریا فروشی ۶۲۳۵۰۲
آـ ۲۹۳۳

چندین دستگاه ویلا
و مستغلات در شمال شهر از ۸۰۰ هزار تومان ببالا فروشی ۸۴۴۹۷۳
آـ ۲۵۴۹

باغ فروشی

باغ فروشی
یک قطعه باغ انگوری بمساحت ۳ هکتار مشجر با چاه عمیق برق ، ساختمان ویلائی‌عالیترین موقعیت برای پرورش گل و درخت و سیفی و دامداری بر جاده آسفالته کرج هشتگردتلفن ۷۷۵۲۱۲
آـ ۲۷۳۱

باغ فروشی
در زعفرانیه بمساحت۲۰۷۳متر بفروش میرسد تلفن ۸۲۴۳۰۳
۱ـ۵ آـ ۳۰۷۶

زمین فروشی
شاوران سه‌راه زاهدی خیابان ارغوان۱۰۰۰مترزمین ۵۰ × ۲۰ دوبر جنوبی با پروانه‌ساختمان ۳ طبقه و حواله سیمان آماده ۷۵۰۰۰۰ تومان ۸۹۱۱۷۰
آـ ۲۹۴۴

درخشانیه
کرج
بقطعات ۱۵۰۰ متری با آب لوله کشی و خیابان اسفالته و درختکاری‌نقد و اقساط تلفن
۹۷۴۴۳۰

سعدی شمالی
زمینی بمساحت ۱۴۰۰ متر تجارتی تراکم زیاد ۴۷ متر بر سعدی سه‌نبش به فروش‌میرسد تلفن ۷۷۰۴۶۲

زمین
مسکونی ـ ساحلی ـ صنعتی ـمزروعی‌ـشهر سازی در نقاط مختلف
تلفن ۷۶۵۶۹۵

زمین‌خوب
ارزان در بهترین‌نقطه شمالغرب حسن‌اباد شمال‌وجنوب خیابان کوی کن ۳۲۰ متری ۹۵۷۷۳۸ احمدی

زمین اکازیون
زمین‌مناسب‌جهت‌احداث باغ و کارخانه تفکیك شده با سند مالکیت
درتاکستان
جنب هتل شامی شاپ بر جاده اسفالته متری
۳تومان
۳۱۱۸۳۶ و۳۱۲۷۳۹
شاهرضا جنب لاله‌زارساختمان ۶۰۹ طبقه ششم موسسه فراز

تهران دشت شهرکی
مدرن وزیبا
با پروژه‌ای مفصل از هر لحاظ استثنائی و متفاوت در سبك
شهرسازی
درمحلی مرغوب ومطالعه شده از حومه کرج
سطح پهناور ، طرح و برنامه جالب عمرانی شبکه قوی آبرسانی، متشکل از چاه های عمیق و متعدد .
با لوله کشی آب به سیستم ارتباطی احداث خیابان های وسیع و آسفالته ، میادین و بلوار های سر سبز ،درختکاری سرتاسری وپیش‌بینی مراکز عمومی نموداری از اهمیت و تفاوت این شهرك عظیم‌است.
تهران‌دشت واقع دربر شاهراه تهران قزوین بفاصله ۲۵کیلومتر از کرج ، محیطی ییلاقی برخوردار از آب و هوای‌نشاط انگیز تفکیك شده به قطعات ۶۰۰ ، ۱۲۰۰، ۱۵۰۰ و۲۰۰۰ متری که نظر بوسعت منطقه هر قسمت ازقطعات بطور مجزا بلوکبندی شده ـ بقیمت نقد و اقساط ، دست اول و بدون دخالت‌واسطه دراختیارشماست سنجش و مقایسه‌تهران دشت از هر حیث ... و نیز پیش بینی آتیه‌آن را بشما خواننده‌ارجمند واگذار میکنیم‌ـسروبس مجانی‌برای‌بازدید آماده است .
نماینده انحصاری‌فروش سازمان شایسته
تلفن‌های :
۶۲۶۰۹۰ ـ ۶۲۶۲۱۶
۶۲۵۷۴۱ ـ ۶۲۷۲۵۷
آدرس : خیابان آریامهر میدان آریامهر
سازمان شایسته

باغدشت
محصور و مشجر باآب و برق ومدرسه نقد واقساط ۲۵ماهه تلفن ۹۷۸۴۶۴ جهاندیده

اراضی شهر ییلاقی درخشانیه «کرج» آماده فروش است . تلفن ۸۳۵۸۲۰

دربهترین منطقه سرحدآباد کرج
زمین تفکیك شده به قطعات ۴۰۰ ـ ۵۰۰ ـ ۷۰۰ ـ ۱۰۰۰ و۴۰۰۰متری بصورت‌شهرسازی آسفالت ودرختکاری با آب و سندمالکیت بدون واسطه‌بفروش میرسد .
عصرها از ساعت ۴ به بعد تلفن ۹۳۶۷۶۹

قطعات ۱۰۰۰ و ۶۰۰ متری اقبالیه کرج
متری ۱۶ تومان
زمینهای‌شهرپرسپولیس کرج متری
۶۰ الی ۸۰ ریال
قطعات‌تفکیك‌شده۱۲۰۰ متری غرب شهر ییلاقی کوروش با آب متری
۱۲۰ ریال
قطعات ۱۳۰۰ متری سلطان‌آبادجنب‌مهرشهر کرج
نقد واقساط
۳۱۶۹۲۱
مقابل‌دربشمالی کاخ‌دادگستری طبقه فوقانی بانک صادرات موسسه ساختمانی زمین‌ومسکن

زمینهای دست اول‌شهر نوبنیاد و ییلاقی پرسپولیس واقع در حومه کرج
درحال خیابان بندی با سند مالکیت بدون خرج محضر و کمیسیون نقد و اقساط‌از متری
۶۰ ریال ببالا
قطعات هزار متری اقبالیه کرج
متری ۱۵ تومان
و قطعات تفکیك شده هزار متری به بالا واقع در غرب
شهرییلاقی کورش
با آب ـ مشجر از متری ۱۰۰ ریال به بالاتلفن ۳۱۱۸۳۶ و ۳۱۲۷۳۹
شاهرضا جنب‌لاله‌زار ساختمان ۶۰۹ طبقه ششم ـموسسه فراز

زمین فروشی
لازم نیست برای ایجاد
باغچه
۷۰ کیلومتر از تهران دور باشید
کوی‌شهروز
متری ۶۵ تومان
نقد و اقساط ۲۵ ماهه
در ۱۲ کیلومتری میدان شهیاد با آب و برق درختکاری شده
سه‌راه تهران ویلا موسسه‌جهان ۹۷۳۲۶۴ املاك‌حافظ۹۷۳۶۶۰
سرویس جمعه‌ها ۹ صبح
آـ ۲۲۱۲

زمینی بمساحت ۶۵۰ متر واقع در خیابان زعفرانیه خیابان آصف بفروش میرسد ازساعت ۳ تا ۶ بعد از ظهر با تلفن ۶۸۴۰۵۶ مذاکره فرمائید .
۱ـ۲ آـ۳۰۹۰

اراضی مشجر میوه‌دار با آب و سند مالکیت در بهترین‌منطقه کرج به قطعات کوچک وبزرگ به قیمت مناسب آماده فروش تلفن‌های: ۸۵۰۴۵۰ و۸۴۹۶۶۳

زمین اطراف‌فرودگاه
فرودگاه جدید ،بین‌المللی‌بقطعات ۱۰۰۰ متری فروشی ۸۴۹۱۴۳
۱ـ۱۰ آـ ۳۱۰۸

حدود ۲۰ هکتار زمین درنقاطه صنعتی حدود ۲۰ـ۱۵ کیلومتری غرب‌تهران‌برای احداث‌کارخانه مورد نیاز است تلفن ۶۶۵۵۹۸
۱ـ۲ آـ ۲۹۹۹

فروش سرقفلی
مغازه واگذاری
اکازیون واقعی
یکباب کیوسک با جواز جدید ساندویچ واغذیه با برق مقابل اداره شماره گذاری‌راهنمائی فروشی تلفن ۹۲۳۴۷۲
۱ـ۵ آـ ۳۱۰۶

مغازه فروشی
۶ باب مغازه در۲ طبقه واقع‌در خیابان آذربایجان بین نواب و رشدیه مبل عسگریان ۹۲۹۲۱۳
۱ـ۵ آـ ۲۲۹۳

مرغداری فروشی
مرغداری بزرك بفروش میرسد تلفن ۹۲۲۸۳۶

قابل‌توجه‌پزشکان‌محترم
محل مناسب برای مطب باسابقه کار قبلی نارمکسی‌متری‌گلستان روبروی داروخانه‌تلفن۳۱۵۳۲۷
آـ ۹۸۹۰

ابتکار جدید
بجای پرداخت سرقفلی باهمان پول‌محل‌کسب‌راخریداری‌فرمائید امیراکرم داخل کوی‌ماه وآذر ـ تلفن ۴۰۵۷۸

دفتر بیمه امین
واگذار میشود تلفن ۷۵۶۲۱۰و ۷۵۵۰۹۶

سوپر مارکت با جواز درشمال شهر بفروش میرسد تلفن ۸۴۵۲۱۷

سالن آرایش به فروش میرسد تلفن ۷۷۲۷۷۲

قابل توجه شرکتها و موسسات بزرك ۳ باب مغازه بزرك ۲ نبش ۵ دهنه و ۲ طبقه فوقانی‌در لاله‌زار نو بالای چهارراه کنت شماره ۲۰۹ باتلفن ۳۱۰۸۰۰ واگذار میشود

یك کارگاه تولیدی بزرك پوشاك با وسایل‌واگذار میشود تلفن ۳۰۴۴۰۶

خیاطی باجواز در شمال شهر بفروش میرسد تلفن ۸۳۲۶۸۱
۱ـ۳ آـ ۳۱۲۰

اجاره‌داده‌میشود

آپارتمان اجاره
آپارتمان ۱ تا ۱۷۸
اطاقه مبله و غیر مبله برای سکونت و دفترکار با سرویس کامل خیابان وزراء نرسیده به خیابان یازدهم ساختمان ۱۳۸ طبقه سوم سازمان دریچه‌تلفن ۶۲۲۹۵۴ و ۶۲۴۶۱۳

ساختمان اجاره
بدون سرقفلی
مناسبترین اجاره‌برای‌مجهزترین دفاتر تجارتی موسسات دارا ـ لوکالها ، هنرمندان ، مهندسین مشاور در .
ساختمان آلومینیوم
خیابان شاه تلفن ۴۸۲۰۰

ویلای اجاره‌ای
ویلای کاملا مدرن‌جنب‌تلویزیون خیابان الوند اجاره۶۵۰۰تومان تلفن عصرها ۸۲۶۱۱۰
آـ ۳۱۱۸

موردنیازبرای‌اجاره

مورد نیاز
کارگاهی از ۵۰۰ الی ۱۰۰۰ متر با برق ۳فاز ۱۰۰ آمپر برای اجاره مورد نیاز است تلفن ۵۴۵۱۵۱

ساختمان اجاره‌ای
یک موسسه فرهنگی ساختمانی که حدود ۲۰ اطاق و وسعت حیاط حداقل ۳۰۰ متر مربع داشته باشد در محدوده‌خیابان پهلوی از میدان‌بلوار تاچهارراه پهلوی سپهنیازمنداست تلفن‌های ۴۲۶۴۵ و ۴۳۰۵۹

مورد نیاز برای‌اجاره
یک یادو اطاق خوابه با تلفن مستقل جهت سکونت تلفن ـ ۷۹۴۷۶۴
آـ ۳۱۰۶

موردنیازبرای‌خرید

یك ویلای مصفا اجاره‌یا خریداری میشود تلفن ۸۷۱۹۵۸

ویلا های بزرگ در سطح‌عالی وممتازمستغلاتی‌شخص‌ومهندسی ساز وآپارتمانهای‌مجهز وتفکیك شده را خریداریم تلفن۶۲۲۰۶۵ شوکت تهیه مسکن آسیانکو

مرغداری
مرغداری خریدار و فروشنده‌ایم تلفن ۹۲۲۸۳۶

زمین
زمین با جواز ونقشه فوری خریداریم‌تلفن ۶۲۵۶۷۳

اراضی تهران‌پارس شرکت نفت‌سازمان‌چای راه‌آهن خریداریم .
۷۸۰۰۶۱

زمینهای افسریه‌شاه‌آباد شرق مشیریه‌خریداریم ۳۵۹۴۰۸

خریدار اراضی ساحلی‌وجنگلی شمال تلفن ۴۵۱۶۸ و۶۶۲۴۵۹

اهواز
زمینهای اهواز را منصفانه‌فورا خریداریم ۱۱۷۰۶ ۳

زمین افسریه خریداریم۳۴۱۳۵۹
آـ ۲۲۹۷۴

آپارتمانهای وسیع مُجلل ولوکس
دواطاق خواب سرویس کامل حدود ۱۸۰ متر مربع با تهویه مطبوع ، تلفن وکلیه وسایل لازم. فقط ۴ دستگاه از ۳۰دستگاه باقی مانده است .
بلوار الیزابت کاخ شمالی
تلفن ۶۲۳۱۹۱

آینده‌نگری — درحومه زندگی کنید
زیبادشت
سازمان زیبادشت برای علاقمندان زندگی‌در حومه تعدادمعدودی **قطعات ۱۰۰۰ متری**
با روش صحیح خیابان بندی‌ـ درختکاری‌و زیر سازی آسفالت آماده نموده است علاقمندان‌شخصا میتوانندهمه روزه باستثنای ۵شنبه بعد از ظهر ها از ساعت۴٫۵ الی ۶٫۵بدفتر مرکزی زیبادشت مراجعه فرمایند .
نشانی : خیابان کریمخان زند تقاطع ویلا ساختمان توکل طبقه اول

یك واحد صنعتی استخدام مینماید
۱ـ خانم ماشین‌نویس ، تلفنچی تمام وقت
۲ـ ۵ جوان فعال برای کادر فروش
۲ـ ۵ جوان فعال برای کادر فروش
۳ـ نگهبان روز وشب جهت انبار در تهران با ضامن معتبر و حداقل سواد خواندن ونوشتن
۴ـ ۱۰ کارگر ساده‌جهت کارخانه در شهر صنعتی البرز شهرستان قزوین حداقل سواد خواندن‌و نوشتن‌فقط بعدازظهر هاباتلفن۸۴۰۷۳۷

دربازکن برقی اف باکس
EFBOX
باقفل برقی **اف اف**
ساخت آلمان غربی
باگوشی نشکن ومغناطیسی منحصر بفرد
نماینده انحصاری ومرکزپخش: شرکت کاروز نیدان ۲۵ شهریور
باتلفنهای: ۸۲۳۶۹۸-۸۲۲۳۸۴-۸۳۱۸۷۷
سفارش دهید تادراسرع وقت نصب وتحویل گردد

مصالح ساختمانی یزدی
فروشنده انواع مصالح ساختمانی‌وانواع‌کاشی سعدی ـنشانی : شهبازجنوبی‌مقابل‌ـده‌متری وفا
تلفن ۳۵۶۲۱۹
۱ـ۲ آـ۳۰۶۱

باران‌وبرف
دوستان‌سقف‌و بام شما نیستند
شرکت‌بامپوش، با ۱۰ سال تجربه و اجرای طرحهای مدرن‌عایق کاری ساختمانهای شمارا در مقابل چکه و نم
تا۲۰سال تضمین مینماید
آدرس : کریمخان زند خردمندجنوبی کوی تقوی شماره ۳
تلفن ۸۲۳۳۵۶ و ۸۳۳۳۶۳

بافت‌ماشین
شرکت بافت ماشین استخدام میکند .
۱ـ ماشین‌نویس لاتین .
۲ـ ماشین‌نویس فارسی .
۳ـ کمک مکانیک .
۴ـ نامه‌رسان موتورسوار .
۵ـ باربر .
۶ـ نظافتکار (زن) .
طالبین بدفتر شرکت واقع در خیابان نادری، چهارراه قوام‌السلطنه، پاساژ فرقانی ، طبقه دوم ، پلاك ۹ مراجعه فرمایند .

قابل توجه : فرهنگیان محترم (خانم و آقا)
شما خیلی خوب میتوانید از اوقات بیکاری‌خود در یك موسسه انتشاراتی و فرهنگی برای درآمد بیشتر استفاده کنید با صندوق پستی۲۵۱۳ مکاتبه فرمائید .

گوشت فیله گوساله وگاو ازاسترالیا واردشدتلفن۶۳۶۴۸۲

GEVAERT — محصولات عکاسی آگفا ـ گورت — AGFA-GEVAERT
Die AGFA - GEVAERT
Vertretung
im Iran für Amateurprodukte
Fa. H. Martin & Co.
Avenue Roosevelt, Ktch. Nodjoumi
sucht zur sofortigen Einstellung
eine
SEKRETAERIN
iranischer Nationalität mit
deutscher Muttersprache.
Bewerberinnen nehmen bitte ersten
Kontakt auf mit Frau Moussavi,
Tel. 828565/828566.

استخدام

شرکت سهامی معادن مس‌سرچشمه کرمان به‌افرادزیرجهت‌خدمت درمحل عملیات‌خود(سرچشمه‌کرمان) نیازمند است .

شماره عنوان‌شغل	تحصیلات	تجربه مورد نظر	محل‌خدمت
۱ـ سرپرست‌کارآموزی در امور صنعتی	حداقل دیپلم	۵ تا۷ سال سابقه کار درامور آموزش‌حرفه‌ای	سرچشمه‌کرمان
۲ـ مهندس ساختمان	حداقل‌لیسانس	۳ تا۵ سال سابقه کار در محاسبات ساختمانی و نقشه‌کشی	سرچشمه‌کرمان
۳ـ تکنیسین ساختمان	حداقل دیپلم	۵ تا ۷ سال سابقه کار در محاسبات ساختمان و نقشه‌کشی	سرچشمه‌کرمان

شرایط استخدام :
الف ـ دارابودن برگ خاتمه‌خدمت یامعافیت دائم .
ب ـ آشنائی به زبان انگلیسی .
ج ـ عدم اشتغال در سازمانهای دولتی .
از متقاضیان دعوت میشود جهت تنظیم‌پرسشنامه‌ومصاحبه استخدامی باستثنای‌روزهای پنجشنبه همه‌روزه بین‌ساعت۸ صبح الی ۴ بعدازظهر تا تاریخ ۵۳٫۳٫۱۰ به کارگزینی شرکت واقع در بلوار الیزابت دوم شماره ۵مراجعه نمایند .

نوشته : محمد مشیری‌یزدی

نسخه‌ای برای درد ترافیک پایتخت

تهران درحال حاضر جمعیتی نزدیک به چهار میلیون‌نفر دارد که این جمعیت بی تردیداز نخبه‌ترین مردم ایرانند و برای انجام کارهای روزانه ناچارند همه روزه از نقطه به نقطه دیگر شهر نه یکبار بلکه چندبار رفت و آمدکنند. هرچقدر این جمعیت وقت خودرا چنین بکشد ، در حقیقت بهترین نیروی انسانی مابهدرمیرود.درست است که تهران متروومعابر هوائی وزیرزمینی ندارد ولی علت اصلی واقعی اختلال در ترافیک ، عدم شناسائی و عدم رعایت مقررات ترافیک از طرف پیاده‌روندگان ـ رانندگان و پلیس است.

من معتقدم که برای حل این مشکل دوبرنامه باید مورد توجه قرار گیرد : برنامه مدت‌دار ـ برنامه فوری .

الف برنامه مدت‌دار

۱ـ ایجاد متروبانرن هوائی طبق نظرکارشناسان .

۲ـ ایجاد معابر زیرزمینی در خیابانهای پرجمعیت .

۳ـ ایجاد پارکینگ های وسیع وچند طبقه مخصوصا درخیابانها ومناطق پرجمعیت از طرف موسسات خصوصی و دولتی .

٤ـ تعلیم‌علم‌ترافیک‌وعلائم‌راهنمائی ورانندگی در مدارس ابتدائی و متوسطه بدانش‌آموزان از طرف وزارت آموزش و پرورش وتعلیمات تکمیلی دراین زمینه بکلیه آحاد پلیس از طرف شهربانی .

ب ـ برنامه فوری

۱ـ افزایش فوری اتوبوسهای شهری که از هرحیث تمیز وراحت باشد همچنین تبدیل‌کلیه‌اتومبیلهای گازوئیلی به بنزینی .

۲ـ استقراروتنظیم‌فوری‌چراغهای راهنمائی چند نوبتی ، در کلیه چهارراهها و تقاطعها.

۳ـ خط کشی کامل وجامع خیابانها ودادن امکان کافی محل عبور در فواصل‌کوتاه‌برای‌پیاده‌ها. وتعیین محل دقیق پارک اتوبوسها وتاکسی‌ها .

٤ـ نصب علائم‌راهنمائی‌ورانندگی در کلیه نقاط شهر .

۵ـ پیشقدم شدن مدیران و کارمندان جوان دولت وموسسات خصوصی در استفاده از دوچرخه وموتورسیکلت .

٦ـ بکلیه‌پیاده‌روندگان‌هشدارداده شود که اگر مقررات را رعایت نکنند واز محلهای مجاز نگذرند خطرهائی ناشی از تصادف،متوجه خود آنها بوده و کسی مسئول جان آنها نخواهد بود .

هشدار به رانندگان وافزایش مجازات رانندگانی که در نقاط مجاز برای عبور عابرین حادثه می آفرینند .

تعیین مجازاتهای سنگین برای عدم رعایت مقررات‌ازطریق‌رانندگان وپیاده‌روندگان درهر موقع‌ومقامی که باشند .

صدای مردم ایران ..... هرروز در اطلاعات

نامه به سردبیر

روزنامه اطلاعات
خیابان خیام
تهران

ارتقاء کارمندان گروه ۲

با اجرای مرحله دوم قانون استخدام در ادارات دولتی کارمندانیکه دارای ششم ابتدائی هستند وسالها در گروه دو قرار داشته‌اند به گروه یک تنزل یافته‌اند. در حالیکه میدانیم در بین دارندگان ششم ابتدائی کارمندانی هستند که سالها پیش زمانیکه در تهران صدها مکتب خانه و تعداد انگشت شماری دبیرستان وجود داشت در شرایط سخت امتحانی آنزمان و محدودیت های خانوادگی موفق به کسب ششم ابتدائی شده‌اند و تازه همین مدرک آنها هم از نظر سواد فارسی معادل دیپلم امروز است . درهرحال خوبست سازمان امور استخدامی باین موضوع‌توجه کند و کارمندان قدیمی راکه بزودی بازنشسته‌خواهند شد به گروه دو ارتقا دهد.

م. ز

مسکن فرهنگیان

سه‌سال‌پیش حدود هزار نفر از فرهنگیان تهران با گرفتن وام ، مبالغی را به حساب شرکت تعاونی‌مسکن واریز کردند بامید اینکه روزی صاحب خانه شوند و از گرفتاریهای مستاجر بودن رهایی یابند . اما بعد ازگذشت سه سال هنوز از تحویل خانه‌ها خبری نیست و شرکت تعاونی هم که پول این عده را در اختیار دارد ، تکلیف‌آنها را روشن نمی‌کند .

عده‌ای از فرهنگیان

کارشکنی

تا چندی پیش فریدون‌کنار دو داروخانه بدون پزشک داروساز داشت که مردم با شک و تردید دارو های مورد نیاز خود را از آنها تهیه میکردند و حالا هم که یک دکتر داروساز در این شهر یک داروخانه بازکرده، عده‌ای در کار او کارشکنی میکنند .

بامضاء عده‌ای از اهالی

صدا وتصویر خراب

صدا و تصویر تلویزیون گنبد ، شهری که مردمش‌بجز گردش در خیابانها سرگرمی دیگری ندارند فوق‌العاده خراب است.بنویسدمسئولان سازمان رادیوتلویزیون نسبت به بهبود وضع تصویر و صدای تلویزیون این شهر اقدام کنند .

یکی از اهالی

هادی خرسندی

متاسفانه‌اتومبیل قراضه پیدا شد!

آقای غلامرضا کریم‌الهی از سازمان بیمه های اجتماعی جلفای اصفهان درنامه خود مرا قسم داده‌اند که آیا فقدان اسف‌انگیز اتومبیل قراضه‌بنده که قبلا نوشته بودم ، صحت داشته یاخیر ؟

به اطلاعشان می رسانم اسف‌انگیزتر اینکه‌اتومبیل‌قراضه بعداز چند روز غیبت ، پیدا شده ، درحالیکه نصفش نزد سارق یا سارقین جامانده .

خوشبختانه سارق یاسارقین دلشان برای بنده سوخته و نشسته‌اند اتومبیل قراضه را تقسیم کرده‌اند وگفته‌اندنده‌اش مال خرسندی ، دستگاه ضبط صوتش مال ما . آچارش مال خرسندی،بقیه مال‌ومنال صندوق عقبش مال ما ، باد لاستیک پنچرش مال‌خرسندی بقیه‌اش‌به علاوه لاستیک‌سالم مال مابعدهم آورده‌اند آنرا در اطراف‌اتوبان کرج ، نزدیکی‌های کارخانجات صنعتی ایران ناسیونال ول کرده‌اند و گفته‌اند مال بد بیخ ریش صاحبش ، یعنی بنده !

صمیمی‌ترین دوستانم هروقت می آمد اتومبیل مرا برای یکی دوساعت از من بگیرد، راضی نمی شدم و نمی‌دادم . فکرمی کردم می‌برد آن را خراب می کند . حالا می بینم آنقدر که دزدها از بنده استفاده برده‌اند ، دوستانم نبرده‌اند . پس‌توی این دنیا ، دزدبودن‌از دوست بودن بیشتر صرفه‌دارد. اتومبیل قراضه‌باهمه دردسر هایش ، پندبزرگی به من‌داد. انشاءالله به شماهم داده‌باشد.

تلفن خوانندگان

ازتهران و شهرستانهاهرروز از ساعت ٤ الی ۹ بعدازظهر باستثناء پنجشنبه‌ها .

★ الو من‌سهام‌الدین هاشمی نژاد- اکثر خواربار فروشی های محله دریانو واقع در شهرآرا مبادرت به گران فروشی میکنند . بنویسیداگر ماموران‌مبارزه با گران‌فروشی یکی از آنها را جریمه‌کنند ، دیگران هم دست از اجحاف به‌خریداران برخواهندداشت.

★الومن.ع.ن- شبهااز ساعت ۹ به بعد چراغهای راهنمای تقاطع‌های یوسف آبادبصورت چشمک تنظیم میشود و این امر باعث‌میشود که چراغهای راهنمایی‌خاصیت وجودی‌خود را از دست بدهند چون رانندگان بی احتیاط حتی به چراغ قرمز هم توجه ندارند چه رسد به چراغ چشمک‌زن.

★الو من محمدحسن نجفپور - درختان و فضا های سبز شهرستان « زرند »کرمان در اثرسهل‌انگاری در آبیاری‌آنها پژمرده وزرد شده است و پیداست اگر این وضع ادامه یابد و به آنها رسیدگی نشود همگی خشک‌خواهند شد ودر نتیجه زحمات و هزینه هایی که صرف‌آنها شده‌بهدرخواهد رفت.

★ الو من عزیزالله ناصر فر- درمنطقه یوسف آباد بالانعداد زیادی سگ ولگرد وجود دارد که شبها با پارسهای ناگهانی خود مزاحم خواب و آسایش اهالی میشوند . بارها برای جمع‌آوری سگها به‌شهرداری و بهداری این منطقه شکایت کرده‌ایم . اما هنوزنتیجه‌مثبتی نگرفته‌ایم .

چهل سال قبل درهمین روز

مسابقه فوتبال برای تعیین‌قهرمان مسابقات سالیانه

تیم فوتبال دانشسرای عالی

ایستاده از راست بچپ آقایان‌خسروپور، سادات گوشه ، سرداری «رئیس‌قضات» خضرائی«گلر» اعتضادی،محسنین ، بصیری ، شهیدی. نشسته : آقایان رهبری، عقدائی،اکرامی .

عصر جمعه آخرین مسابقه‌های زمستانی فوتبال در زمین دولت بین تیم دانشکده افسری و تیم دانشسرای عالی بعمل آمد . مسابقه‌های سالیانه‌فوتبال همه‌سال از موسم پائیز و زمستان شروع و در فصل‌بهار خاتمه پیدا میکند. چون تیم فوتبال دانش‌سرای عالی و تیم دانشکده افسری در جریان مسابقه‌های فصل ورزشی امسال از تیمهای دیگر برده بودند. برای اینکه بالاخره تیم برنده از بین دو تیم مذکور معین و معلومگردد مسابقه دیروز تشکیل شده بود و بهمین جهت جمعیت زیادی از همه طبقات برای تماشا جمع‌شده بودند و تیم دانشکده افسری‌چهار بر هیچ مسابقه را برد . مسابقه فوتبال دیروز یکی از مسابقه‌های دیدنی و بسیار باشکوهی بودکه تاکنون در هیچ‌یک از مسابقه‌های فوتبال باندازه دیروز جمعیت‌برای حضور در این مسابقه و تماشای فوتبالیست‌ها دیده نشده بود . عده‌ای از افسران ارشد لشگری و روسای معارف و محترمین و استادان و آموزگاران دانشکده‌ها و دبیرستانها که آقای امیرلشگر مرتضی‌خان یزدان‌پناه رئیس کل مدارس نظام نیز در بین آنهادیده میشدند، حضور داشتند.

تیم‌فوتبال دانشکده افسری‌مرکب بود از آقایان کیانی ، بهره‌ور ، سررشته‌داری، نادرخانی، نوائی، رفعتیان، روحانی، شکی، افشار- طوس ، حاتمی ، لیتکوئی ومالک «گلر». اعضای‌تیم‌فوتبال‌دانشسرای عالی نیز عبارت بودند از آقایان اعتضادی، بصیری ، محسنین ، شهیدی ، عقدائی ، خسروپور ، اکرامی ، رهبری، ساداتگوشه و خضرائی «گلر».

عزیمت به ژنو

مطابق اطلاع واصله از بغداد آقای نوری سعیدپاشا وزیرخارجه عراق باتفاق آقای استاد محمد زکی‌بیک وزیر عدلیه عراق برای حضور در جلسات شورای جامعه ملل موقع رسیدگی بقضیه ایران و عراق اخیرا از بغداد بسمت ژنو حرکت کرده‌اند . آقای کاظمی وزیر امور خارجه ایران نیز چنانکه قبلا اطلاع دادیم بعد از شرفیابی حضور ملوکانه در مازندران از راه شوروی و ورشو بسمت ژنو رهسپار میشوند.

مدعی‌العموم استیناف

آقای میرزافتح‌الله‌خان وزیرزاده عضو استیناف فارس از طرف وزارت عدلیه بسمت مدعی‌العموم استیناف خراسان منصوب‌و بمحل ماموریت خود عزیمت نمودند.

در شورای دانشگاه

در چهارمین جلسه شورای دانشگاه راجع به لیسانسیه‌های دانش‌سرای عالی چنین تصمیم اتخاذ شد که مشارالیهم نمیتوانند برطبق ماده ۱٦ قانون دانشگاه رساله نوشته و به رتبه دکتری نائل‌گردند البته‌بایستی ازراه‌عادی بعدها تحصیلات و تحقیقات خود را ادامه داده و بدرجه دکتری ارتقاء یابند .

در انجمن رازی

در آخرین جلسه انجمن رازی دبیرستان شرف آقای لک دیپلمه دارالفنون پاریس شمه‌ای راجع‌به فوائد شرکتها ، مخصوصا شرکت های سهامی بیان و در ساعت۵ بعدازظهر آقای دکتر احمدخان فرهاد در سالون دبیرستان‌حضور بهمرسانیده نطقی بسیار مفید که محصلین را از بعضی مسائل ضروری آگاه می‌ساخت ایراد کردند .

« نقل ازاطلاعات ۲۲ اردیبهشت ۱۳۱٤ »

آبراهه
شرکت‌بامسئولیت‌محدود
دستگاه تصفیه‌آب استخر
تصفیه‌آب آشامیدنی
عباس‌آباد خیابان وزراء (پارک) خیابان ۱۲
شماره ۳۸ تلفن ٦۲۱۳۸۱-
53.M.23

تبریکات

جناب آقای علی هاشمیون

انتصاب جنابعالی را بریاست دادگاه بدوی دادگاه اداری‌ثبت اسناد واملاک‌کشور صمیمانه تبریک می‌گوئیم.

منوچهر سدهی ـ احمد ابراهیمی

آ-۱۰۰۲۲

جناب‌پروفسور صفویان ریاست دانشگاه ملی ایران

انتصاب شایسته جنابعالی را بریاست دانشگاه ملی ایران صمیمانه تبریک عرض مینمایم .

راننده اسبق بیمارستان جرجانی ـ ماشاءالله کائینی مقدم

آ-۲۵۲۰

تیمسار سرلشگر افتخارزاده

ارتقاء درجه آن جناب را صمیمانه تبریک عرض نموده ، موفقیت روزافزون جنابعالی را در راه خدمت به شاهنشاه آریامهر و میهن عزیز از خداوند بزرگ مسئلت دارم .

سیرجان ـ جواهرزندی

آ-۱۰۲۱۲

جناب آقای پروفسور عباس صفویان

انتصاب حضرت عالی را به ریاست دانشگاه ملی صمیمانه تبریک عرض می‌نمائیم .

گروه پزشکی کلینیک جهاز هاضمه تهران

جناب آقای منوچهر نیکپور مدیر کل محترم بانک سپه

پنجاهمین سالگرد تاسیس بانک سپه را به جنابعالی تبریک گفته موفقیت آن جناب را در خدمت به شاهنشاه آریامهر و پیشبرد هدفهای انقلاب آرزو مندم .

همایونشهر ـ حاج سید عبدالله ابطحی

جناب آقای مهندس همایون جابرانصاری
وزیر محترم وزارت مسکن و شهرسازی

انتصاب بجا و شایسته آنجناب‌را صمیمانه تبریک گفته موفقیت روزافزون هرچه بیشتر شما را درراه خدمت به شاهنشاه وملت عزیزمان خواستاریم .

محمد سلحشور و بانو

دوست عزیزم جناب آقای محمدعلی خبازیان

انتخاب شما را بعنوان ریاست اتاق اصناف رامسر تبریک میگویم ـ موفقیت آن جناب و همکاران را در راه خدمت به شاهنشاه آریامهر و میهن عزیز از خداوند بزرگ مسئلت دارم.

رئیس انجمن شهر رامسر ـ دکتر محمد عبدالرزاقی

تیمسار سپهبد عباس قرمباغی

انتصاب آن تیمسار معظم را به فرماندهی ژاندارمری کشور صمیمانه تبریک عرض نموده توفیق شما را در راه خدمت به شاهنشاه آریامهر و میهن عزیز آرزومندم .

اصفهان ـ سروان احمد فرجی

آقای دکتر فرهاد واثقی

با کمال مسرت‌اخذ دکترای افتخاری آنجناب را تبریک عرض مینماید .

مهندس‌کیوانفر

تیمسار سپهبد عباس قرمباغی

انتصاب آن تیمسار ارجمندرابه فرماندهی ژاندارمری کشور تبریک عرض نموده ، از خداوند متعال موفقیت آن تیمسار را در راه خدمت به شاهنشاه آریامهر و میهن عزیز خواهانیم.

گرگان ـ حاجی علی اصغر لطیفی وپسران

جناب آقای نواب مدیر کل محترم آموزش و پرورش تهران

انتصاب شایسته آقای جبار رضائی را بمعاونت آموزش و پرورش ناحیه ۳ تهران به آنجناب و جناب آقای عباس موسوی ریاست آموزش و پرورش ناحیه ۳ تبریک عرض می‌نمائیم .

اصانلو . علیزاده . مهدی زاده . حسینی

اطلاعیه

اتحادیه شرکت های تعاونی مصرف کشور

بپیروی از منویات عالیه شاهنشاه آریامهر مبنی بر استقرار نظام تعاون در سراسر کشور در جهت رفاه و آسایش بیشتر مصرف کنندگان و بمناسبت سالگرد روز تعاون ایران مدیران عامل شرکتهای تعاونی مصرف عضو اتحادیه در پایتخت در جلسه مورخ ۵۳/۲/۱۷ تصمیم گرفتند از صبح روز دوشنبه۲۳ اردیبهشت ماه جاری نرخ بیست‌وهشت قلم مواد خوراکی‌رادرتمام فروشگاههای شرکتهای تعاونی که اسامی و نشانی آنها ذیلا مندرج است بشرح زیرتقلیل و تثبیت نمایند .

الف- برنج :

۱ـ برنج صدری درجه ۲ گیلان هرکیلو٤۵ریال ۲ـ برنج درجه ۱ گیلان هر کیلو ٤۸ ریال

ب- حبوب :

۱ـ نخود کرمانشاهی پاک هر کیلو ۲۵ریال ۲ـ لوبیای سفید سرت هر کیلو ۲۷ ریال
۳ـ لوبیای چشم بلبلی هرکیلو ۲٦ ریال ٤ـ لوبیای چینی پاک هر کیلو ۳۵ ریال
۵ـ لوبیای قرمز قمی هرکیلو ۳۸ ریال ٦ـ لوبیای گلی هرکیلو ۲٦ریال
۷ـ ماش چمنی هرکیلو ۲۲ ریال ۸ـ لپه تبریز اعلا هر کیلو ۲۹ریال
۹ـ لپه باقلا زرد هرکیلو ۲۹ ریال ۱۰ـ عدس شهری هر کیلو ۳۰ریال

ج- قند و شکر :

۱ـشکرهرکیلو ۲٤ ریال ۲ـ قند کله هرکیلو ۲۹٫۵۰ریال
۳ـ قند کله فریمان هرکیلو ۲۹٫۵۰ ریال ٤ـ قند حبه فریمان هر کیلو ۳۰٫۵۰ریال
۵ـ قند حبه فادا هرکیلو ۲۹ریال

د- روغن نباتی مارک اتحادیه :

۱ـ نهصدگرمی ٦۲ریال ۲ـ هزار و هشتصد گرمی ۱۲۲ریال
۲ ـ چهار ونیم کیلوئی ۲۸۷ ریال ٤ـ نه کیلوئی ۵٦۵ ریال
۵ـ هفده کیلوئی ۱۰۲۰ریال

ه : سایر روغنهای نباتی

۱ـ چهارصد و پنجاه گرمی ۳۲ریال ۲ـ نهصد گرمی ٦۱ ریال
۳ـ هزار و هشتصد گرمی ۱۲۰ریال ٤ـ چهارونیم کیلوئی ۲۸۵ریال
۵ـ نه کیلوئی ۵٦۰ریال ٦ـ هفده کیلوئی ۱۰۱۰ریال

شماره‌متر تیپ	نام شرکت	نشانی
۱	تعاونی سپه	خیابان های‌سوم اسفند ـویلا ـ شاهرضا(دولت) ایران نوین ـ سی‌متری ـ امیریه ـ سلسبیل
۲	تعاونی فرهنگیان تهران	خیابان سپه ـ روبروی موزه
۳	تعاونی وزارت دارائی	خیابان ناصرخسرو ـ جنب کاخ دارائی
٤	تعاونی وزارت کارو امور اجتماعی	خیابان ایزنهاور
۵	تعاونی بیمه های اجتماعی	میدان ۲٤ اسفند اول سی‌متری
٦	تعاونی شهربانی کشور	خیابان ثبت
۷	تعاونی وزارت کشور	خیابان جنوبی پارک شهر
۸	تعاونی وزارت راه	میدان ارک
۹	تعاونی وزارت فرهنگ و هنر	خیابان صفی علیشاه
۱۰	تعاونی گمرکات و انحصارات	ایستگاه راه‌آهن
۱۱	تعاونی وزارت کشاورزی	بلوار الیزابت
۱۲	تعاونی شهرداری تهران	خیابان ایرانشهر
۱۳	تعاونی وزارت بهداری	خیابان کورش کبیر
۱٤	تعاونی شرکت واحد اتوبوسرانی	انتهای نارمک
۱۵	تعاونی بانک بازرگانی	خیابان بوذرجمهری
۱٦	تعاونی بانک ایران و انگلیس	خیابان ایرانشهر
۱۷	تعاونی بانک صادرات ایران	خیابان استخر
۱۸	تعاونی سازمان تربیت بدنی	خیابان سپهبد زاهدی
۱۹	تعاونی روزنامه اطلاعات	خیابان خیام
۲۰	تعاونی روزنامه کیهان	خیابان فردوسی
۲۱	تعاونی کفتار	خیابان‌ا کباتان
۲۲	تعاونی راه آهن	اول جوادیه
۲۳	تعاونی ثبت	جنب ثبت کل
۲٤	تعاونی کارکنان مرکزی‌راه آهن	راه آهن
۲۵	تعاونی کارخانجات راه‌آهن	راه آهن
۲٦	تعاونی سازمان اوقاف	خیابان فرانسه ـ نبش کوچه لاله
۲۷	تعاونی وزارت دادگستری	کاخ وزارت دادگستری
۲۸	تعاونی خانواده	خیابان تهران پارس ـ خیابان تیرانداز ـ خیابان ۱۳۸ شرقی دست چپ دراخر پلاک٤۰
۲۹	تعاونی طرقیهای مقیم تهران	میدان شوش

هیئت مدیره

بازرگانی باکشوراسپانیا

علاقمندان به هرنوع امور بازرگانی با اسپانیا می‌توانند برای کسب اطلاع با صندوق پستی ۱٦۳٦ ـ۱۱ تهران مکاتبه فرمایند.

آ-۹٦٦٤

شرکت ملی ذوب آهن ایران

آگهی قبول کارآموز

آموزشگاه معدنی ناحیه کرمان وابسته بشرکت ملی ذوب آهن ایران تعدادی کارآموز با شرایط ذیل درسال جاری می‌پذیرد .

۱ـ تابعیت دولت شاهنشاهی ایران
۲ـ مدرک تحصیلی حداقل دوره اول دبیرستان
۳ـ دارا بودن دفترچه پایان خدمت یا برگ معافیت دائم .
٤ـ شاغل نبودن و نداشتن تعهد خدمت‌در موسسات دولتی و وابسته بدولت .
۵ـ حداکثر سن ۳۰ سال
٦ـ داشتن صحت مزاج و قدرت انجام کارهای‌فنی
۷ـ نداشتن پیشینه بد
۸ـ سپردن تعهدخدمت در معادن شرکت بمدت۳سال

دوره کارآموزی در آموزشگاه حدود یکسال میباشد و در این مدت ماهیانه مبلغ ۵۰۰۰ ریال بعنوان کمک هزینه تحصیلی پرداخت و یک وعده غذای گرم نیز داده میشود.

کارآموزان باید قبل از ورود به آموزشگاه‌حداقل سه ماه در تونل مناطق معدنی شرکت کار نمایندداوطلبین جهت ثبت نام و کسب اطلاعات بیشتر میتوانند بادردست داشتن مدارک زیر :

۱ـ آخرین مدرک تحصیلی
۲ـ ۱۸ قطعه عکس ٤×٦
۳ـ دفترچه پایان خدمت یا برگ معافیت دائم
٤ـ عین شناسنامه عکسدار
۵ـ برگ عدم‌سوء پیشینه

در کرمان به آموزشگاه معدنی واقع در کوی ذوب آهن مراجعه نمایند . م‌الف ۲۸۹۰

شرکت ملی ذوب آهن ایران‌ـناحیه‌کرمان

آگهی انتخابات دوره دوم شورای داوری صومعه‌سرا

چون مدت فعالیت اولین دوره شورای داروی صومعه‌سرا در تاریخ ۵۳/۸/۱٦ پایان میابد بنابراین در اجرای قانون تشکیل شورای داوری مصوب تیرماه ۱۳٤۵بمنظو ر جلوگیری از حصول وقفه در فعالیت قضائی شورای داوری مذکور نامنویسی جهت شرکت در انتخابات دوره دوم از تاریخ ۵۳/٤/۱۱ تا پایان روز ۵۳/٤/۱۵ بمدت ۵ روز انجام میگردد .

علاقمندان شرکت در انتخابات میتوانند جهت نامنویسی و دریافت کارت مخصوص شرکت در انتخابات از ساعت ۸ تا۱۲ و از ۱٦ تا ۱۸ هر روز به مسجد جامع مراجعه نمایند. ضمنا داوطلبان عضویت شورای داوری نیز باید ظرف همین مدت درخواست خود را همراه با دلایل و مدارک صلاحیت بدفتر دادگاه شهرستان صومعه‌سرا تسلیم دارند . پس از انقضاء مدت درخواست ثبت نام و یا تقاضای عضویت پذیرفته نخواهد شد.

م‌الف۲۸۰۷

وزارت دادگستری

آ-۱۰۱٤٦

کسری

بزن بریم بچه‌ها

برنامه‌سینماها

تماشای فیلمهائیکه با علامت(×) مشخص شده برای اشخاص کمتر از ۱۸ سال ممنوع‌است

★ آنها فقط میکشند ـ رنگی ـجیمزگارنر
ریولی (۷۵۷۷۷۷) ۱۱ـ۳۰ر۳ـ۳۰ر۵ـ۳۰ر۷ـ۳۰ر۹

★ (×) آتش هوس- رنگی ـ فرانسواپره‌و
ب.پ (۸۲۹٦٤۱) ۱۰ـ۱۲ـ۲ـ٤ـ٦ـ۸ـ۱۰
بولوار (٦٦۰۲۹۲) ۱۱ـ۱ـ۳ـ۵ـ۷ر۱۵ـ۹ر۱۵

★ اسپارتاکوس ـ اسیر خشم
آسمان‌آبی (۳٤۱٦٦۸) ۹ـ۱۱ـ۱ـ۳ـ۵ـ۷ـ۹

★ بیرواژدهای سیاه ـ رنگی ـ اسکوپ
سهیلا (۳۱٦٤۲٤) ۳۰ر۱۰ـ۳۰ر۲ـ۳۰ر٤ـ۳۰ر٦ـ۳۰ر۸
پلازا (٤٤۲۵۵) ۱۵ر۱۱ـ۳۰ر۳ـ۳۰ر۵ـ۳۰ر۷ـ۳۰ر۹
مهتاب (٤۷۷۷۷) ۱۱ـ۱ـ۳ـ۵ـ۷ـ۹
مراد (۷۵۳۳۸۲) ۹ـ۱۱ـ۱ـ۳ـ۵ـ۷ـ۹

★ بزن بریم بچه ها ـ رنگی ـ ترنس‌هیل
کسری (۸۲٦۹۳۹) ۳۰ر۱۰ـ۲ـ٤ـ٦ـ۸ـ۱۰

★ (×) برهنه می‌بینم ـ رنگی ـ نینومانفردی
آریا (۳۱۹۸۸٤) ۹ـ۱۱ـ۱ـ۳ـ۵ـ۷ـ۹

★ بزرگمرد کوچك ـ رنگی ـ داستین‌هافمن
داریوش (۲٦۲٦۵) ۹ـ۱۱ـ۱ـ۳ـ۵ـ۷ـ۹

★ پریچهر- رنگی ـ جی‌تندرا
حافظ (۳۹۱۰۷٤) ۳۰ر۱۰ـ۳۰ر۲ـ۳۰ر٤ـ۳۰ر٦ـ۸ر۳۰

★ ۵ نخاله ـفرار آزاد
البرز (۳۰٤۲۵۸) ۳۰ر۸ـ ۳۰ر۱۱ـ ۳۰ر۲ـ ۳۰ر۵ـ ۸ر۳۰

★ (×) پدرخوانده ـ رنگی ـ مارلون براندو
کریستال (۳۱۷٦۷۵) ۱۰ـ۳۰ر۱ـ۵ـ۸ر۳۰

★ تعقیب در شهر ـ رنگی ـ فرانکونرو
برلیان (۳۹۳۵۳۵) ۹ـ۱۱ـ۱ـ۳ـ۵ـ۷ـ۹

★ تایتان ـ کشیش کم‌رو ـزن پررو
ستاره (۵۳۹۷۲۱) ۹ـ۳۰ر۱۰ـ۳۰ر۱۲ـ۲ـ٤ـ۳۰ر۵ـ۷ر۹

★ جنگنو ـرنگی ـدرمندرا ـ همامالینی
همای (۳۱۱٦٦۹)۳۰ر۱۰ـ۳۰ر۱۲ـ۳۰ر۲ـ۳۰ر٤ـ۳۰ر٦ـ۸ر۳۰

★ جوجه‌فکلی ـ ارحام‌صدر ـ بهمن مفید
اونیورسال (۹۲٦۹۵۳) ۱۱ـ۱ـ۳ـ۷ـ۳۰ر۹
پاسفیک (۷۵۳۳۱۱) ۳۰ر۱۱ـ۳۰ر۳ـ۳۰ر۵ـ۳۰ر۷ـ۹ر۳۰
ایران (۳۱٦۳۵٤) ۹ـ۱۱ـ۱ـ۳ـ۵ـ۷ـ۹
ساینا (۳۵۲٤٤۲) ۹ـ۱۱ـ۱ـ۳ـ۵ـ۷ـ۹
تیسفون (۹۵۸۸۸۲) ۱۰ـ۱۲ـ۲ـ٤ـ٦ـ۸ر۳۰
رنگین‌کمان (۳٤٦۷٦۰) ۱۰ـ۱۲ـ۲ـ٤ـ٦ـ۸ر۳۰
موناکو (۷۹۵۵۹٦) ۹ـ۱۱ـ۱ـ۳ـ۵ـ۷ـ۹
پرسپولیس (۵۳۸۰۸۳) ۸ـ۱۰ـ۱۲ـ۲ـ٤ـ٦ـ۸
کارون (۹۵۵۱٦۵) ۱۰ـ۱۵ر۱۲ـ۱۵ر۲ـ۱۵ر٤ـ۱۵ر٦ـ۳۰ر۸
دریا (۳٤۱۷٤٦) ۹ـ۱۱ـ۱ـ۳ـ۵ـ۷ـ۹
آستارا (۸۷٤۰۲۲) ۳۰ر۱۰ـ۳۰ر۲ـ۳۰ر٤ـ۳۰ر٦ـ۳۰ر۸

★ خرس وعروسك ـرنگی ـ بریژیت‌باردو
مولن‌روژ (۷۵۲۹۲۹) ۱۱ـ۳۰ر۳ـ۳۰ر۵ـ۳۰ر۷ـ۳۰ر۹

★ حادثه جویان ـرنگی ـآلن‌دلون
پردیس (۳۰٤۲۵۹) ۹ـ۱۱ـ۱ـ۳ـ۵ـ۷ـ۹

★ دوباره سعی کن سام- رنگی ـوودی‌آلن
شهرقصه (٦۲۷۲۹۰) ۱۱ـ۲ـ٤ـ٦ـ۸ـ۱۰

★ دنیای دیوانه ، دیوانه ،دیوانه ،دیوانه ـرنگی
گلدن‌سیتی (٦٦۳۲٦۹) ۱۱ـ۳۰ر۳ـ۳۰ر٦ـ۳۰ر۹

★ دلاور نامدار ـ رنگی ـ محصول شوروی
آسیا (٤۲۹۰۹) ۳۰ر۹ـ۱۲ـ۳۰ر۲ـ۵ـ۳۰ر۷ـ۱۰
شهوند(۳۵٤۰٤) ۳۰ر۸ـ٤۵ر۱۰ـ۱۵ر۱ـ٤۵ر۳ـ۱۵ر٦ـ٤۵ر۸
دیانا (٤۷۳٦۵) ۹ـ۳۰ر۱۱ـ۲ـ۳۰ر٤ـ۷ـ۳۰ر۹
لیدو (۹۵۱۲۸۲) ۳۰ر۱۰ـ۱ـ۳۰ر۳ـ٦ـ۳۰ر۸
نپتون (۷٦۰۱۳٦) ۹ـ۳۰ر۱۱ـ۲ـ۳۰ر٤ـ۷ـ۳۰ر۹
ژاله (۳۰٤۱۲۰) ۹ـ۳۰ر۱۱ـ۲ـ۳۰ر٤ـ۷ـ۳۰ر۹
ادئون (۳۱۸۱۱۸) ۳۰ر۹ـ٤۵ر۱۱ـ۲ـ۱۵ر٤ـ۳۰ر٦ـ٤۵ر۸
توسکا (۵۳۹۵٤٤) ۱۰ـ۳۰ر۱۲ـ۳ـ۳۰ر۵ـ۸
چرخ‌فلک (۹۰۰۵۵۸) ۱۵ر۱۱ـ۱۵ر۱ـ٤۵ر٦ـ٤۵ر۹ر۱۵
پاسارگاد (۷۹۲۷۸۲) ۱۰ـ۳۰ر۱۲ـ۳ـ۳۰ر۵ـ۸
المپیا (۹۲٦۷۹٦) ۳۰ر۱۰ـ۱ـ۳۰ر۳ـ٦ـ۳۰ر۸
فیروزه (۷۵۵٦٦۹) ۱۱ـ۱۵ر۱ـ۳۰ر۳ـ٤۵ر۵ـ۸
ایفل (۳۱۱٤۷۷) ۱۵ر۱۰ـ۳۰ر۱۲ـ٤۵ر۲ـ۵ـ۱۵ر۷ـ۳۰ر۹
نادر (۳۱٤٤۹۵) ٤۵ر۸ـ۱۱ـ۱۵ر۱ـ۳۰ر۳ ـ٤۵ر۵ـ۸

★ ده‌فرمان ـرنگی ـچارلستون هستون
خرم (۹۵۷۱۷٦) ۱۰ـ۳۰ر۱ـ۵ـ۸ر۳۰

★ دیوانه ـ رنگی ـراج‌کاپور
فری (۵٤۳۳۳٦) ۱ـ۳۰ر۳ـ٦ـ۸ر۳۰

★ (×) ریش آبی ـرنگی ـریچاردبرتن
آتلانتیک (٦۲۷۱۷۱) ۱۱ـ۳ـ۱۵ر۵ـ۳۰ر۷ـ۹ر٤۵

★ رگبار ـ پرویز فنی زاده
کاپری (۹۲۸٤۰۱) ۱۱ـ۳ـ۵ـ۷ـ۱۵ر۹

★( ) روزهای‌خوب زندگی ،رنگی
دیاموند (۸۲۸٤۰۰) ۱۵ر۱۱ـ۳۰ر۳ـ۳۰ر۵ـ۳۰ر۷ـ۳۰ر۹

★ (×) زیبای حریص ـ رنگی ـباربارابوشه
پارامونت (٤۸۳۲۱) ۱۵ر۱۱ـ۳۰ر۳ـ۳۰ر۵ـ۳۰ر۷ـ۳۰ر۹

★ (×) زن‌وبازیچه‌هایش‌ـرنگی ـ مارسیافوربز
ونک (٦۸٤۱۱٦) ۱۵ر۱۱ـ۳۰ر۳ـ۳۰ر۵ـ٤۵ر۷ـ۱۰

★ زنهای عاشق ـرنگی ـ اولیوررید
پارک (۳۱۹٦۳۷) ۹ـ۱۱ـ۱ـ۳ـ۵ـ۷ـ۹

★ (×) زیر دامن منو نگاه نکن- لاندوبوزانکا
مازستیک (٦٦۸٤٦۱) ۱۱ـ۳ـ۵ـ۷ـ۹

★ سفارش مخصوص ـ رنگی ـ لی‌ماروین
تاج (۳۱۳۸٦٤) ۱۰ـ ۱۲ـ ۲ـ ٤ـ ٦ـ ۸ـ ۱۰

★ سربازآبی ـرنگی- کندیس برگن
تخت‌جمشید (٤۳۵۵۰) ۱۱ـ۳۰ر۲ـ٤۵ر٤ـ۷ـ۹ر۳۰

★ کاراته وزنها ـ سینماسکوپ ـرنگی
سانترال (۹۲۸٦۸٦) ۱۱ـ۳ـ۵ـ۷ـ۱۵ر۹
متروپل (۳۱۹٤۱۰) ۹ـ۱۱ـ۱ـ۳ـ۵

نیازمندیهای اطلاعات تلفنی آگهی قبول میکند

۳۱۱۲۲۴-۳۱۱۲۲۵
۳۱۱۲۲۹-۳۱۱۲۳۰

زمین تهرانپارس خریداریم تلفن ۷۹۳۰۲۰

خریدار زمین تهرانپارس تلفن ۷۸۱۹۲۶

بنگاههای معاملات املاک

تهیه مسکن موریس
آپارتمان های لوکس وصدر جهت سکونت و محل کار در شمال شهر موجود است . موریس ۶۲۷۳۹۴ ـ ۶۲۳۷۴۶

آژانس شادمانی
مرکز فروش ساختمان های ویلائی ،مستغلاتی و آپارتمانهای مدرن در شمال شهر ۷۷۹۶۵۸ ـ

اراضی ملارد و کرج ـ سرحدآباد خریدار و فروشنده‌ایم تلفنهای
۹۳۷۰۶۲
۹۳۸۴۴۹

بورس املاک شمیران
دفتربراتی ۸۷۳۵۷۵ ـ ۸۷۷۸۷۵

کناردریا
زمین و ویلا در کنار دریا و سمت جنگل از نوشهر تارامسر ولنگرود بهرمساحت و هرقیمتی که‌خریدار باشید موجود داریم دفترداوستد ۸۲۰۹۳۱ ـ ۸۲۱۸۹۹

برای خرید و فروش اراضی ساحلی دریا باما مشورت کنید تلفن ۴۲۶۸۲

نیازمندیهای اجاره

سازمان نیازمندیهای خارجیان
خانه شما را اجاره میدهد ۸۲۳۱۵۵ ۸۲۳۹۳۹ ۸۲۸۱۰۶

اجاره خانه بخارجیان

مؤسسه نیازمندیهای خارجیان
خانه بخارجیان اجاره میدهد
۸۳۰۰۸۱ - ۸۳۰۰۸۲
۸۲۱۸۱۱ - ۸۲۱۷۲۳
۳۶۱ تخت جمشید مقابل سفارت آمریکا

مؤسسه امپایر ۷۷۷۵۰۰
خانه بخارجیان اجاره میدهد
۷۷۸۹۵۵-۷۷۲۲۲۲

مؤسسه امور خارجیان
مرکز اجاره تخت جمشید نبش ۵۳
۷۵۱۷۸۲-۷۵۲۳۵۸

سازمان مسکن پارس
اجاره منازل بخارجیان
۸۴۸۶۲۴-۸۵۳۸۵۳

مؤسسه کونیک ۸۵۵۶۰۵
خانه شما را بخارجیان اجاره میدهد

۸۳۵۱۲۰- ۸۲۹۷۶۶
سازمان کورش
اجاره منازل بخارجیان

۲۴ ساعته
اجاره منازل شمال شهر و شمیران
بخارجیان سازمان
فرنج ۶۳۶۹۵۷

موسسه نیازمندیهای هیلتون
اجاره به خارجیان ۸۳۴۶۳۷

برای سرکه سازی و تهیه فرآورده های ترشی در کارخانه‌ای در شرف تاسیس در کشور کویت
به دونفر متخصص ورزیده که بتواند محصولات را با استاندارد و بهداشتی تهیه کنند با حقوق مکفی نیازمندیم بتلفن ۸۴۲۴۵۵ آقای روزبهانی مراجعه شود .

آگهی تغییرات شرکت سهامی صنعتی قند لرستان(سهامی خاص)

پیرو آگهی شماره ۱۴۷۶۷ ـ ۱۸ر۹ر۵۲ برابر صورتجلسه مجمع عمومی عادی مورخ ۵ر۲ر۵۳ صاحبان سهام شرکت سهامی صنعتی قند لرستان (سهامی خاص) که ضمیمه نامه شماره ۷۰۲ـ ۱۱ر۲ر۵۳ از طرف شرکت مزبور به‌این اداره‌واصل گردیده تغییرات زیر در شرکت مذکور بوجود آمده است .

چون اعضاء سابق هیئت مدیره آقایان حسن کاشانچی رئیس هیئت مدیره و علی کاشانچی نایب رئیس هیئت مدیره و اسمعیل رهبری مدیر عامل شرکت) بعلت فروش وواگذاری سهام خویش استعفای خود را از سمت‌های منتسبه کتبا‌اعلام داشته‌اند .

بجای نامبردگان اعضاء جدید آقایان مهندس احمدابراهیمی زنگنه بسمت رئیس هیئت مدیره و هادی قاضی عسکر بسمت نایب رئیس هیئت مدیره برای مدت دوسال و آقای مهدی پایانی بسمت منشی هیئت مدیره برای مدت یکسال و آقای مهندس حسین امین مدنی بسمت مدیرعامل شرکت برای مدت دوسال انتخاب گردیده‌اند ضمنا به آقای رحیم حافظی از طرف سهامداران و اعضاء هیئت مدیره وکالت داده‌شده در اداره ثبت بروجرد حاضر و تغییرات شرکت را در دفاتر مربوطه امضاء نموده است مراتب ذیل ثبت اولیه بمثبت رسیده است .

رئیس اداره ثبت اسناد بروجرد ـ تقی‌زاده

آژانس بین‌الملل
مستغلات ـ شما را در شهر و شمیرانات مبله و غیر مبله بخارجیان اجاره میدهم .
۸۳۰۸۴۱ ـ ۸۳۰۸۴۲ ـ ۸۳۰۸۴۳

شهر طلائی
اجاره منازل بخارجیان
۷۶۲۲۵۷ ـ ۷۵۶۹۲۲

موسسه ظفر
خانه شما را بخارجیان اجاره میدهد ۷۷۸۵۸۹

شرکت کیان
مرکز اجاره بخارجی و ایرانی ـ خرید و فروش اراضی و املاک شهر و شمیران تلفن ۳۰۱۳۲۴ و ۳۰۱۳۲۵

معاملات پول

پول موجود
مؤسسه ۵۵۵
همیشه‌آماده پرداخت‌وام فوری و با ارزانترین بهره جهت خانه و مستغلات شما میباشد
تلفن ۸۳۰۸۳۵

پول
در مقابل چك کارمندی ملك ـ اتومبیل
۴۳۵۲۸

پول
نیم ساعته
هزاری ۱۵ تومان
در مقابل هرنوع‌اتومبیل شخصی ـ تاکسی ـ کرایه تلفن بدون خرج محضر ساختمان با سود بانکی
۸۳۲۹۸۶

آدرس شاهرضا بین رامسر و فرصت پـلاک ۴۴۴ موسسه ایرانشاد

پول شرطی درمقابل‌خانه مستغلات فورا نیازمندیم ۹۲۸۴۶۶

پول ۵ر۱ شاهی ۶۲۴۸۷۳

پول‌شرطی با سودبانکی در مقابل خانه تـلفن : ۹۲۳۵۰۴

داد و ستد پول از یـك میلیون‌ریال ببالا پاکپور ۶۶۴۶۱۸ و ۶۶۰۲۰۰ و ۶۶۶۲۶۳

افشین پیروز
بشما با شرایط‌سهل‌وام و فرش باقساط میدهد
تلفن ۴۲۲۲۷

پانصدهزار تومان
پول شرطی موجود تلفن ۷۶۵۷۴۵

خانه پول ـ فرح شمالی مرکز معاملات پول تهران ۸۴۸۳۸۸

قلك وام میدهد
درمقابل مبیع ارزنده قلك فورا وام میدهد تلفن ۷۶۵۷۴۵

وام با چك به کارمندان بدون ضامن تلفن ۷۹۳۹۰۶

پول فوری با سودبانکی در مقابل خانه مستغلات ۹۲۸۴۶۵

وام بـه اتومبیل و چك ۴۴۲۲۰

پول ارزان و فوری موجود است دفترسام۸۲۲۶۵۹

پول دوشاهی فوری ۸۲۹۶۸۰

مورد نیاز
بپول راکد شما: درمقابل ملك هـزاری ۲۰ تومان اتومبیل هزاری ۴۰ تومان چك‌وسفته‌معتبر هزاری ۸۰ تومان بـا تـضمین میدهیم
۴۳۵۲۸

بپول راکدشما با انتقال مبیع هزاری ۵۰ تومان سود میدهیم ۷۵۶۴۲۵

پول شرطی نیازمندیم ۸۲۸۳۴۹

پول شرطی نیازمندیم ۸۲۲۶۵۹

قبوض

ـام و خرید قبوض‌بانك کارگشائی تلفن ۴۵۱۶۸ ۶۶۲۴۵۹ ـ ۴۳۴۹۹

خرید قبوض شهرداری ۴۵۹۵۷

معاملات تلفن

خرید
موسسه تلفن پیام مرکز خرید و فروش ۸۵۳۰۳۱

بورس تلفن شاهین ۳۱۱۷۷۱

تلفن ۲ و ۵ فوری خریداریم ۵۳۵۷۴۴

تلفن ۳ و۷و۶۲
خریداریم ۳۰۳۲۳۷
آـ۲۸۷۱

تلفن ۷۷ و ۸۸خریداریم ۸۸۳۲۱۲۱ ـ ۸۸۳۴۰۴

تلفن ۴ و ۶ و ۸۹ خریداریم ۸۹۴۰۵۰

تلفن ۶ و۷ و۸ در هر مکان‌خریداریم ۸۵۳۰۳۲

خرید و فروش تلفن ۳۱۷۴۳۷ اسلامبول‌کمپانی۱۷ر۲

خرید و فروش تلفن ۴۱۰۵۰

تزئینات ودکوراسیون

دلخواه
فقط با یک تلفن دراسرع وقت متخصصین ما از نزدیکترین شعبه موسسه پلاستر دراختیار شما میباشند و شما میتوانید با شرایط دلخواه منزل‌و محل‌کار خود را با بهترین انواع کاغذ دیواری انگلیسی ـ امریکائی ـ آلمانی . موکت‌نمدی هلندی ، موکت فومدار انگلیسی .موکت پرزدار ، کفپوش ، دیوارکوب پلاستیکی و اسلاینکس

پلاستر
تزئین نمائید . شعبه مرکزی پهلوی بالاتراز چهارراه‌امیراکرم ساختمان شرکاء
تلفن ۶۶۶۶۶۵
۴۸۷۵۱ و ۴۴۰۴۱
شعبه بازار ـ بازاربین‌الحرمین بازار تحریر پاساژ زردوز تلفن ۵۳۳۷۹۷
شعبه باغشاه سی‌متری سپه میدان باغشاه
تلفن ۶۶۰۷۷۲

شرکت غرب
باتزئینات کامل
کاغذ ـ موکت ـ کف‌پوش پرده کرکره، پرده‌پارچه‌ای
۹۲۰۹۶۴

دکوراسیون ساختمان
انواع کفپوش ، موکت، کاغذ دیواری پرده کرکره و انواع تزئینات داخل ساختمان تلفن۹۲۲۴۰۷

کاغذ دیواری و نقاشی ساختمان با تخفیف کلی فوری ۹۷۸۴۲۰

موکت خارجی متر مربع
۲۱ تومان
کاغذ دیواری با ۲۵٪ تخفیف تلفن‌سفارشات۸۳۹۱۸۳ آـ۲۸۷۹

پرده کرکره ،فـرش ماشینی . کاغذ دیواری کفپوش‌تزئینات‌ساختمان
طلائی ۸۳۱۵۴۱

کاغذ دیواری قابل شستشو بـا نصب متر مربع ۴۰ ریال تلفن ۷۷۷۲۰۵ ـ ۷۷۲۹۱۳

کفپوش همه نوع به اقساط ۷۷۵۷۷۵

کاغذ دیواری‌باقساط ۷۷۵۷۷۱

موکت به اقساط تلفن ۷۷۵۷۷۵

دیوارکوب پلاستیکی ۷۷۵۷۷۵

برای ساختمان شما

پاکتان
انجام کلیه امور نظافت ساختمانی تلفن۸۳۸۱۷۲ و ۷۵۴۷۵۳

اسفالت با تضمین ۸۲۳۸۱۵ ـ ۸۲۱۱۴۷

اسفالت تضمینی۴۹۱۰۸
قیرگونی‌بام ـ رامسازی‌ـمحوطه سازی ـ جدول بندی

۳ تومان
با روزی ۳ تومان و با یک تلفن کاغذدیواری ـ موکت ـ کفپوش وسایرمحصولات‌تزئینی‌ساختمان برای منزل‌و محل‌کارشماتلفنهای ۶۶۰۷۷۲ ـ ۴۸۷۵۱ و ۵۳۳۷۹۷

کلیه تعمیرات‌ساختمانی بنائی ، اسفالت ،لوله کشی و لوله‌بازکنی تلفن ۴۷۱۴۳

شرکت ساختمانی‌آسیا
سازنده آپارتمان ، ویـلا ، بیمارستان‌درتهران وشهرستانها تلفن ۸۴۷۲۸۸

شرکت نشت‌جو
محل درسودگی لوله‌ها را بـا دستگاه پیدا کرده تعمیرمی‌نماید ۸۷۷۹۹۲

تعمیرات کلی و جزئی ساختمان ۲ تا ۷ تلـفن ۷۷۷۵۴۱

بنائی ـ نقاشی
آسفالت تلفن :
۷۵۹۷۲۱

رول‌پلاك و پیچ سنگهای ساختمانی‌فوری۸۴۵۵۴۴

اسفالت و تعمیرات ساختمانی پیشرو تلفن ۶۶۰۴۷۹

اسفالت‌نقاشی ۳۴۴۷۲۵

لوله‌بازکنی
لوله بازکنی فـوری بـا تراکم هوا ۳۴۱۹۹۵

رفع گرفتگی انواع لوله‌کشی
با دستگاه وتراکم‌هوا ـ تلفن ۷۸۷۲۷

لوله‌بازکنی ولوله‌کشی مقدم ۹۲۵۳۷۴

لوله‌بازکنی
فوری ۴۴۲۴۶

لوله بازکنی ،لوله‌کشی تخلیه چاه تلفن
۷۵۹۷۲۱

لوله‌بازکنی ولوله‌کشی دروازه دولت ۸۲۷۴۰۸

لوله‌بازکنی یکساعته ۷۶۵۲۴۴

تخلیه چاه
تخلیه‌چاه
ولوله بازکنی
تلفن : ۵۳۷۱۸۳

تخلیه‌چاه
لوله بازکنی ۳۰۳۸۶۰

تخلیه‌چاه
ولوله بازکنی
تلفن : ۵۳۲۵۵۰

تخلیه‌چاه
ولوله بازکنی
تلفن : ۵۳۱۷۰۵

تخلیه چاه و توالت
ولوله بازکنی
تلفن : ۵۳۷۸۸۵

گاز

بوتان گاز
BUTANE
قبول‌سفارشات‌گازازصبح‌تاشب
باشماره‌های ۵۹-۹۵۳۰۵۱
صدورکارت‌اشتراك ۳۱۳۱۶۳
سرویس‌وتعمیرات ۲-۳۱۳۱۶۱
دفترمرکزی‌وفروش ۱۵-۳۰۴۷۱۱
شکایات‌گازرسانی ۹۶۲۰۶۰
بوتان

پرسی گاز
گازوسرویس
ازساعت ۷ صبح الی ۱۰ شب
۶-۹۶۳۰۲۱
۶-۹۵۰۰۰۱
سرویس‌وتعمیرات اجاق
۹۶۳۰۳۰

گمشده

چکهای شماره۱۸۷۶۱۱ ۱۸۷۶۱۵ـ۱۸۷۶۱۸ـ ۱۸۷۶۱۹ ۱۸۷۶۲۰ از حساب جاری۱۴۲ بانک تعاونی توزیع شعبه‌کندی مفقود گردیده واز درجه‌اعتبار ساقط است.
محمودرضااکرمی‌بیات
آـ ۳۰۹۵

مفقودشده
گواهی‌نامه رانندگی ومبلغی‌وجه نقد مفقود گردیده‌ازیابنده‌متقاضا می شود . به آدرس تهرانو چهارراه سعدی منزل خلیلی تحویل ومژدگانی دریافت‌نمایند یا به تلفن ۷۸۷۲۱ اطلاع داده شود .
آـ ۲۰۹۹

یکدسته چک بانکلی‌شعبه‌برمک حساب جاری ۱۱۶۱ به شماره های ۳۰۹۰۸۱ الی ۳۰۹۱۰۱ اینجانب محمدصادق سیفزرگر مفقود شده بدینوسیله برگهای نامبرده‌از درجه اعتبار ساقط ویابنده‌به‌تلفن۳۱۷۱۲۱اطلاع‌دهد
آـ ۲۵۲۱

یک قطعه چک شماره ۲۲۹۹۱۶ جاری۹۱۳ بمبلغ‌بیست‌وپنجهزار ریال بانک صادرات‌شعبه‌جواهر فروشان بامضای آقای یداله رحیمی ودوجلد شناسنامه‌محسن وپرویز اسکوئی واسناد وقبوض مفقود گردیده چک از درجه اعتبار ساقط است یابنده‌بتلفن ۸۴۶۱۱۵ اطلاع ویس ازتحویل مژدگانی‌دریافت‌دارد.
آـ ۲۵۵۹

چک‌ازشماره۸۵۶۷۵۱تا۸۵۶۷۷۵ بانک پارس شعبه اطلاعات از شماره حساب ۲۸۵ روز جمعه ۲۰ر۲ر۵۳ مفقود شده وازدرجه اعتبار ساقط است .
امیر صفری
آـ ۲۴۹۱

چک بشماره ۳۹۹۰۸۲ازحساب ۳۱۷ بانک‌اصنافشعبه‌نازی‌آباد دروجه حامل بمبلغ یکصدهزار ریال و سفته بمبلغ‌پنجهزارریال بنام محمدفرخنده کلاه‌قدیم‌مفقود شده واز درجه اعتبار ساقط است .
آـ ۲۵۰۹

چکهای شماره ۱۸۲۹۱۳ بمبلغ ده هزار ریال وشماره های ۱۸۲۹۱۴ تـا ۱۸۲۹۲۵ هرکدام بمبلغ بیست هزارریال بسررسید های پشت‌سرهم بانک پارس شعبه شهرآرا ازحساب شماره ۱۰۱ بنام محمد دولتی دروجه اینجانب محمدتقی‌موسی پورلیل‌آبادی ۱۷ر۲ر۵۳ مفقود شده واز درجه اعتبار ساقط است .
آـ ۲۴۹۷

پیکان مدل ۴۸ آلبالوئی رنك دولـوکس شماره ۴۸۷۲۶ تهران ج‌مفقود گردیده از یابنده تقاضا میشود. به‌تلفن۵۴۹۱۴۳
آـ ۳۱۱۳

آگهیهای متفرقه

قلع مفتولی یک میلی متری ۶۰٪ ، ۵۰٪ رادیورگال تلفن : ۳۱۴۷۲۲

فانفار
افتتاح شد
میدان ونك

موسسه اسفالتکاری
گودرزی
جلوگیری از هـر نـوع رطوبت پشت‌بام تلـفن ۸۶۱۳۲۷

رستوران‌ها

نهار وشام
رادرجای دنج خانوادگی باغ رستوران یاس‌نـو میل فرمائید فلکه دوم تهران‌پارس ۷۸۰۳۱۱

جنرال
راهنمای سرویسهای جنرال درشهرستانها

سرویس و تعمیرات جنرال در آبادان
خیابان شهرداری ـ تلفن ۲۲۸۴۶

سرویس و تعمیرات جنرال ـ آبادان
خیابان بواره ـ تلفن ۲۲۸۹۵

سرویس و تعمیرات جنرال ـ اصفهان
چهار راه حکیم نظامی اول نظرغربی تلفن ۴۱۳۱۲

سرویس و تعمیرات جنرال ـ اهواز
خیابان باغ شیخ ـ تلفن ۲۲۶۲۳

سرویس و تعمیرات جنرال ـ بابل
خیابان شاه ـ تلفن ۲۵۲۹

سرویس و تعمیرات جنرال ـ بهشهر
خیابان پهلوی ـ تلفن ۵۹۸

سرویس و تعمیرات جنرال ـ تبریز
خیابان حافظ ـ سرای ثریا ـ تلفن ۲۱۵۲۲

سرویس و تعمیرات جنرال ـ چالوس
خیابان پهلوی جنب پستو تلگراف و تلفن

سرویس و تعمیرات جنرال ـ رضائیه
خیابان پهلوی ـ تلفن ۸۷۳۸

سرویس و تعمیرات جنرال ـ زنجان
سرچشمه خیابان ذوالفقاری ـ تلفن ۴۵۹۳

سرویس و تعمیرات جنرال ـ سنندج
خیابان ولیعهد تکنیرکار ـ تلفن ۲۰۰۳

سرویس و تعمیرات جنرال ـ دزفول
خیابان پهلوی شمالی نزدیك سبزقبا تلفن ۳۳۵۵

سرویس و تعمیرات جنرال ـ شیراز
اول خیابان قصر دشت ـ تلفن ۲۳۶۵۷

سرویس و تعمیرات جنرال ـ شیراز ۲
خیابان سی متری ـ تلفن ۲۵۸۹۴

سرویس و تعمیرات جنرال ـ شاهرود
بازار بزرك ـ تلفن ۲۸۶۹

سرویس و تعمیرات جنرال ـ قزوین
چهارراه خیام ـ تلفن ۴۸۴۶

سرویس و تعمیرات جنرال ـ قم
خیابان ایستگاه مقابل دادگستری تلفن ۲۹۱۲

سرویس و تعمیرات جنرال ـ کرمان
خیابان شاهپور ـ تلفن ۳۸۴۸

سرویس و تعمیرات جنرال ـ گرگان
خیابان مولن‌روژ ـ تلفن ۸۳۴۰

سرویس و تعمیرات جنرال ـ گرگان ۲
فلکه مازندران ـ تلفن ۶۰۴۵

سرویس و تعمیرات جنرال ـ مسجدسلیمان
خیابان فرمانداری بازار نو

سرویس و تعمیرات جنرال ـ مسجد سلیمان ۲
خیابان فرمانداری پل یك ـ تلفن ۳۲۹

سرویس و تعمیرات جنرال ـ مشهد
سعدآباد سناآباد خیابان طاهری تلفن ۳۳۳۷۵

سرویس و تعمیرات جنرال ـ همدان
خیابان ششم بهمن چهارراه امیر کبیر تلفن ۴۹۹۱

B.K.D
دربازکن برقی
بکد
قیمت یکدستگاه کامل ۲۵۰ تومان
بدون پیش قسط باقساط ماهیانه
بوسیله تلفن سفارش دهید دستگاه درمدت ۴ ساعت نصب و تحویل میگردد
نماینده انحصاری ومرکزفروش ونصب : شرکت بکدالکتریک
خیابان پهلوی مقابل پارکت سابق شماره ۶۸۰ تلفن ۶۸۱۰۱۵ الی ۶۸۱۰۱۱
فروش درکلیه الکتریکی ها درتهران وشهرستانها

آگهی استخدام

شرکت برق منطقه‌ای خراسان بمنظور تکمیل کادر فنی و اداری خود تعدادی دیپلم وفوق‌دیپلم که واجد شرایط زیر باشند از طریق امتحان ومصاحبه جهت کار در حوزه فعالیت خود استخدام مینماید .
۱ـ دارابودن دیپلم کامل متوسطه ، فوق دیپلم برق ، مکانیك ساختمان و تاسیسات .
۲ـ دارابودن برگ‌پایان‌خدمت نظام‌وظیفه ویامعافیت‌دائم
۳ـ عدم تعهدخدمت واشتغال بکار در وزارتخانه و یا موسسات دولتی و یا اشتغال بتحصیل .
از متقاضیان استخدام دعوت میشود با دردست‌داشتن مدارك زیر حداکثر تا پایان وقت اداری روز ۲۳ر۲ر۵۳ باداره تشکیلات و آموزش این شرکت (اداره مرکزی، مشهد میدان۲۸ امرداد) مراجعه نمایند .
۱ـ فتوکپی مدرك تحصیلی .
۲ـ فتوکپی برگ پایان خدمت نظام‌وظیفه یامعافیت‌دائم.
۳ـ دو قطعه عکس ۳×۲ .
ضمنا تاریخ امتحان و مصاحبه متعاقبا اعلام خواهد شد.
متقاضیان شهرستانها میتوانند مدارك خود را با پست سفارشی حداکثر تا تاریخ ۲۵ر۲ر۵۳ به‌آدرس‌فوق ارسال‌نمایند.
م الف ۲۸۸۹ آـ۱۰۲۳۴

تابستان امسال زبان انگلیسی را در بهترین محیط آموزشی درانگلستان فراگیرید...

علاقمندان ۱۱ تا ۱۵ سال ٤ هفته‌اقامت در خانواده انگلیسی با غذای کامل
علاقمندان ۱۴ تا ۱۷ سال ٤ هفته‌اقامت در مدرسه شبانه روزی

روزانـــه سه ساعت‌تدریس زبان انگلیسی بازدید از ابنیه‌وآثارتاریخی و تفریحات سالم و ورزش حداقـل هزینه ۴۸ر۶۸۰ ریال که شامل کلیه مخارج اقامت بعلاوه بلیط دوسره هواپیما .
برای رزرو جا و کسب اطلاعات لطفا بین ساعات ۹ تا ۱ بعد از ظهر به آژانس آریا تور خیـابان ویلا۱۰۹ مراجعه‌یاتلفن فرمایند.
تلفنهای ۴-۸۳۱۹۴۳و۸۲۷۴۶۲

تورهای تابستانی آژانس مسافرتی وجهانگردی آریاتور

تورشماره یك ـ ۲۸روزه اروپا	تاریخ حرکتها	قیمت
تهران ـ لندن ـ لاس‌پالماس ـ بارسلون‌ـپالما مادرید ـ نیس‌ـژنو ـ رم ـ (ناپل کاپری ـآمالفی سورنتو) بیروت تهران	پنجشنبه ۱۶ خرداد پنجشنبه ۳۰ خرداد پنجشنبه ۲۵ تیر	ر ـ ۸۶۱۲۰
تور شماره دو ـ ۲۸ روزه اروپا	**تاریخ حرکتها**	**قیمت**
تهران ـ هامبورك ـ کپنهاك ـ استکهلم ـ لندن پاریس ـنیس ـ رم ـ ناپل ـ پمپی ـ آمالفی ـ سورنتو ـرم ـبیروت ـتهران	دوشنبه ۲۰ خرداد دوشنبه ۳ تیر دوشنبه ۱۷ تیر	ر ـ ۸۸۱۰۰
تور شماره سه ـ ۱۶ روزه اروپا	**تاریخ حرکتها**	**قیمت**
تهران ـ رم ـ فلورانس ـ ونیس ـ ژنو ـ پاریس کان ـ مونت‌کارلو ـ رم ـ تهران	جمعه ۲۴ خرداد جمعه ۱۴تیر جمعه ۱۱ مرداد	ر ـ ۷۸۷۷۰

برای رزرو جا وکسب اطلاعات‌لطفا به آژانس آریا تور مراجعه ویاتلفن فرمائید . تلفن‌های : ۸۳۱۹۴۴ ـ ۸۲۷۴۶۲ ـ ۸۳۱۹۴۳

صاحبان استخر
چنانچه استخر شنای‌ایده‌آل‌خواسته‌باشید با دستگاه‌های‌تصفیه شرکت بحرآبی آنرا مجهز سازید ، تزئینات‌آب نماوچراغهای‌رنگی بافواره‌های‌زیبا باقیمت خیلی ارزان نقد و اقساط تخت‌طاووس‌بین‌پهلوی ونادرشاه روبروی‌انجمن نفت، شرکت بحر آبی تلفنهای : ۶۲۸۶۱۱ ـ ۶۲۲۸۰۴

همسرم را برصفحه تلویزیون نمی‌شناسم

دلارام کشمیری ، فخری نیکزاد ، ثابت ایمانی و قریب‌افشار در نظر همسرانشان

مردم‌درباره‌چهره‌های‌تلویزیونی کنجکاو هستند میخواهند از سرگرمیها ، شیوه کاریاگذران اوقات فراغت آنها آگاه شوند. آیاهمسر یک گوینده یاشومن اوراچگونه می‌بیندیانزدیکترین خویشاوند اوهمان نظر رادارد که بیننده تلویزیون ؟

ما چهارچهره مشهورتلویزیونی را برگزیده‌ایم و از همسر و خویشاوند او در باره زندگی و کار و تفریحش پرسیده‌ایم که میخوانید :

خانم قریب‌افشار در حالیکه سعی میکرد به فارسی سخن گوید در باره قریب‌افشار گفت ـ آقا هیچوقت ساکت نیست. یا سوت می‌زند یا آواز می ـ خواند ، حتی وقتیکه ریشش را هم می‌تراشد دست از آواز خواندن برنمیدارد . صدایش‌هم زیاد خوب نیست ،قریب‌افشاربا من کمترحرف می‌زند ولی‌بعکس در تلویزیون می‌بینیم که خیلی زیاد صحبت می‌کند .

خانم فخری نیکزاد گوینده برنامه هفت شهر عشق‌وبرنامه های ادبی رادیو و تلویزیون آدمی ساکت‌و آرام است .

آقای‌جامی همسر خانم‌فخری نیکزاد معتقد است که همسرش در تلویزیون برای او تقریبایک آدم غریبه است چون در خانه یک زن عادی و معمولی است ، راجع به زندگی بچه‌ها و غذا و لباس صحبت میکند . خانم نیکزادیک آدم کم حرف‌وساکت است ، بیشتر کتاب می‌خواند و کمتر حرف میزند آقای جامی در باره شغل و حرفه همسرش میگوید کار همسرم را دوست دارم و اغلب او را به قبول برنامه هائی در زمینه کارش تشویق میکنم.

دلارام کشمیری پس ازمتارکه با همسر سابقش با مادرش در یک خانه زندگی میکند .مادر دلارام درباره او می‌گوید ،وقتی دلارام کمتر حرف‌میزند که مریض باشد اگر اودر خانه باشد وکسی صدایش رانشنود همه میدانند که یا خواب‌است یا بیمار.

لبخند های کوتاه دلارام در حین اجرای برنامه درتلویزیون برای بینندگان‌تلویزیون‌آشناست اما همین لبخند ها در خانه‌به قهقهه های بلند مبدل میشود و بنظر من دلارام زنی شاد وسر حال است . اوسریع‌صحبت میکندتابهنگام‌سخن گفتن تپق نزند .

خانم ثابت‌ایمانی‌میگوید هرکس تیپ و قیافه نورالدین را در تلویزیون ببیند خیال میکند که با یک آدم بد اخلاق ، اخمو و بد برخورد روبرو است ، اما درست بعکس‌قیافه تلویزیونی‌ثابت ایمانی ، او آدمی خوشرو و معاشرتی است ، کمتر حرف می‌زند ولی هرگز ترشرو و بد اخلاق نیست و جالب اینکه ثابت ایمانی حرف معمولی‌اش‌را خیلی کندتر از کلماتی که‌برای گویندگی اخبار بکار می‌بردبیان میکند.

فخری نیکزاد

قریب افشار

ثابت‌ایمانی

دلارام کشمیری

در محافل هنری شهر

زنی باپوست نقره‌ای

فیلم سلیمان و ملکه سبا که بسرمایه چند کشور خارجی تهیه‌میشود، اکنون مراحل‌نهائی فیلمبرداری خود را میگذراند.

در این فیلم چند هنرپیشه ایرانی چون بهروز به‌نژاد و یدالله شیراندامی شرکت‌دارند.

ظاهرا میبایستی ماده‌ای نقره‌ای رنگ در تمام‌مدت فیلمبرداری بدن هنرپیشه زن را درخشنده نگهدارد چون عین‌این‌تجربه درفیلم «گلدفینگر» ستاره‌را دچار حساسیت شدید پوست کرده بود کمپانی در بکار بردن رنگ درمانده بود ، که دکتر پرویز عطائی داروساز ایرانی موفق به تهیه فرمولی شد که برای پوست بی‌زیان بود و نظر آنها را تامین می‌کرد .

هرکه به‌فکر خویشه

«هرکه بفکر خویشه» نمایشنامه کمدی جالبی است که هفته گذشته در مدرسه عالی‌شمیران بر روی صحنه آمد .

این نمایشنامه نخستین کار مدرسه عالی شمیران در زمینه تئاتر بود. کارگردانی نمایشنامه را هرمزهدایت، کارگردان‌جوان انجام داد وآزاده‌پورمختار در نقش خدمتکار درخشید.

در نمایشنامه مزبور که اثر احمد نوربخش بود آزاده پورمختار ، فاطمه تقوی ، غلامحسین بهرامی ، همایون فرزانه و چندتن دیگر از دانشجویان بازی کردند .

دلیران تنگستانی

«دلیران تنگستانی» نام یک سریال جدید تلویزیونی استکه از ماجراهای جنگهای جنوب ایران تهیه میشود . قراراست این سریال را همایون شهنواز تهیه و کارگردانی کند .

مجموعه دلیران تنگستانی بخاطر کثرت بازیگران ومخارج فوق‌العاده‌اش یکی از پرخرج‌ترین سریالهای تلویزیونی‌خواهد بود .

دایره مینا شد میراث

داریوش مهرجوئی اخیرا فیلمی با شرکت نصیریان ، انتظامی و فروزان تهیه کرده که در حال حاضر مراحل فنی را طی میکند تا آماده نمایش گردد .

این فیلم براساس داستانی‌از غلامحسین ساعدی تهیه شده است و تاکنون چندین‌بار اسم عوض کرده است و آخرین بار «دایره مینا» نامیده شد واخیرا اطلاع یافتیم که نام فیلم را به «میراث» تغییر داده‌اند.

خلیل ده مرد

قرار است پس از خاتمه نمایشنامه سریال خانه‌بدوش ، سریال جدیدی بنام « گذر خلیل دهمرد» از تلویزیون نمایش‌داده شود. در این سریال که‌احتمالا از اوایل خرداد به نمایش درمی‌آید گروهی از بازیگران قدیمی‌تئاتر ازجمله اکبرمشگین، توران مهرزاد، جمشیدمشایخی و چند هنرپیشه جوان مثل‌آهو خردمند و بهروز به‌نژادشرکت دارند .

گذر خلیل دهمرد را محمود استادمحمد کارگردانی میکند.

خاطرات یک مردپیر

سهراب شهیدثالث فیلمساز جوان ایرانی که با فیلم یک اتفاق‌ساده بموفقیت‌فوق‌العاده‌ای دست یافت اینک دومین فیلم بلند خود را به پایان رسانیده است .

در این‌فیلم سهراب‌شهیدثالث همانند فیلم گذشته‌اش ازچهره‌های عادی و معمولی‌مردم برای خلق اثر خود استفاده کرده است. نام‌فیلم سهراب‌شهیدثالث «خاطرات یک مرد پیر» است وبقرار اطلاع بزودی برای‌یکی از فستیوالهای خارجی فرستاده میشود.

همه اوپال را دوست دارند

«همه اوپال‌را دوست دارند» نام‌نمایشنامه‌ای کمدی ـ تراژدی است که هنرجویان رشته هنرهای دراماتیک مدرسه آمریکائی آنرا بروی صحنه می‌آورند . این نمایشنامه اثر جان‌پاتریک استو روزهای ۳۱ اردیبهشت و ۱و۲خرداد ساعت ۵ بعدازظهر در انجمن ایران‌و امریکا اجرا میشود.

کنه‌کش‌ها
چاپ‌دوم
تألیف
دکتر
حسین سپاسگزاریان
ناشر
مؤسسهٔ انتشارات و چاپ دانشگاه تهران
مرکز فروش : فروشگاههای شماره ۱ و ۲ انتشارات‌دانشگاه وکلیهٔ کتابفروشیهای‌معتبر

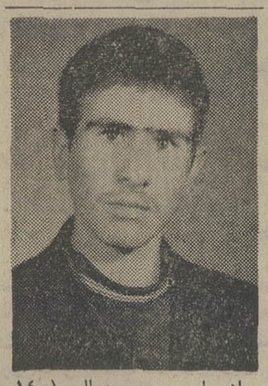
از علی حبیبی جمالی (۱۴ ساله) ازشنبه ۱۴ر۲ر۵۳تاکنون خبری نیست هرکس اطلاعی از نامبرده‌دارد خواهشمنداست بتلفن ۸۶۳۵۶۶ منزل علی اصغر جمالی یا کلانتری قلهک خبر دهد .

علی اصغر جمالی
آ ـ ۲۵۵۱

جدول های اطلاعات

جدول عادی

شماره ۷۷۳۲

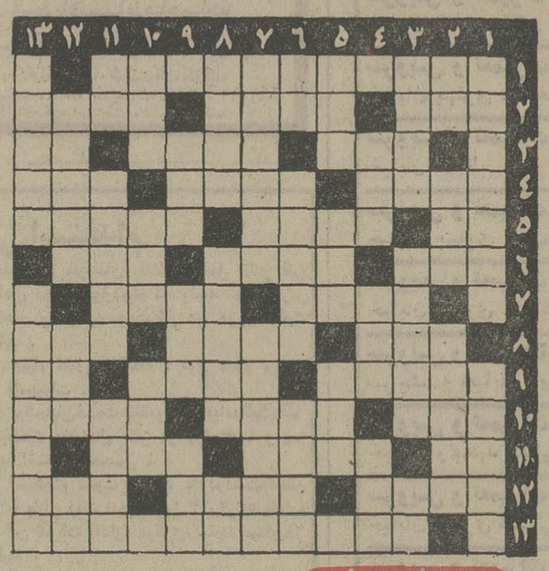

افقی :

۱ـ از دستگاههای تلویزیونی ۲ـ هوش‌فراوان ـ رمان‌وطنی ـ سرگردان‌و بلاتکلیف ۳ـ گوهر بدخشان ـ کور ـ از اقسام لباس ٤ـ چاق ـ دم سربریده ـ از اقلیم های جغرافیائی ۵ ـ ضمیر ـ مقابل‌عالی ـ به روح‌هم میزنند ٦ـ خلق خدا ـ کشیده ـ جریمه دارد ۷ـ تا حل نشده دشوار است ـ خوش است‌که یکجاکندکسی ۸ـ سخن‌آمیخته به شوخی و تمسخر ـ خوش می‌گسترند ـ بهم زننده ۹ ـ پارچه ارزان و پرزرق وبرق ـ پاندول ـ تهران قدیم ۱۰ ـ سنگینی ـ پرجلال و شکوه ـ شتر بی‌کوهان ۱۱ـ چرم پاره و پریشان ـ معمولابطور دسته جمعی میخوانند ـ خداناشناسی ۱۲ـ رام شده ـ چراغ شمع ـ جدا ۱۳ـ شبه حصبه .

عمودی :

۱ـ گندزدائی ـ مخلوط‌برف و باد ۲ـ خوب‌باشد ـ نیرنگ ـ اطاقهای سابق داشت ۳ ـ خواهان ـ موجود افسانه‌ای ـ قسمتی از صورت ٤ـ خوبان فراوان می‌شکنند ـ برکنار ساختن ـ سازمان‌ضدجاسوسی آمریکا ۵ـ مال خداحافظی‌هم می‌خوانند ـ هرکسی‌و هرچیزی بایدداشته‌باشد ـ حماسه‌سرای معروف‌یونان ٦ـ از نفیرش‌مرد و زن نالیده‌اند ـ از انواع دندان ـ بافنده ۷ـ پرستو ـ سرباز روسی ۸ـ همراه عبادت می‌آید ـ قراول ـ قدم یکپا ۹ـ الفبای خط و نقطه ـ مادرش از همه عزیزتر است ـ غار ۱۰ـ کوشش ـ شادمانی ـ از بازیهای‌اعیانی ۱۱ـ پهلوان ـ مریخ ـ پنجره بالا رو قدیمی ۱۲ـ به هرکس بکنید اتمامش را توقع دارد ـ شادو شنگول ـ ضمیر ۱۳ـ ازاسباب قالی‌بافی ـ خیال می‌کنند شهری است.

حل‌جدول شماره ۷۷۳۱

جدول ویژه

شماره ۹۲

افقی :

۱ـ به اتفاق یکدیگر کتاب مستطاب وغ وغ ساهاب را برشته تحریرکشیدند۲ـ مقابل ـ چون بگسلدسرکشی می‌آورد ـ قهرمانش کمربند سیاه می‌گیرد ۳ـ شهر اشرف ـ دندان هم دارد ـ مایه حیات ٤ـ آهنگساز معروف نروژی در قرن نوزدهم ـ از پیسهای شکسپیر ـ قهرمان شطرنج فرانسوی که آثار جالبی نیز در این رمینه دارد ۵ـ از فیلمهای هندی ـ در موتور می‌ریزند ـ از فراعنه مصر ٦ـ تزویر و نیرنگ ـ بی‌مصرف شده ـ بخشنده ۷ـ حکایتش با برف چون خط‌کشی خیابانها با باران است ـ قایق ۸ـ شهری در ترکستان ـ مثل آنست ـ شهری در فرانسه ۹ـ غرض عمده از خدمت دولتی دریافت آن است ـ خلیجی در دریای احمر ـ ناراست ۱۰ ـ چیزی که کسی در آن شریک نباشد ـ زینت ابرو ـ کاستن ۱۱ـ برنج مرغوب بیشترمی‌کند ـ کوشش وتلاش‌سخت ـ امری که میان مردم متداول باشد ۱۲ـ غلاف شمشیر ـ کت یقه‌بسته ـ بخشی از اوستا ۱۳ـ گربه وحشی فرنگستانی .

عمودی :

۱ـ خصلت نوشتن آن در بسیاری هست ـ ضربه هزارش اثر یک پنک ندارد ۲ـ حرف اضافه ـ از غزل سرایان قرن بیستم ـ نمایشنامه نویس بزرگ فرانسوی در سیصد سال پیش ۳ـ در دوستی جان میدهد اما در دشمنی جان می‌گیرد ـ شب ماندن مسافر ـ پدر ٤ـ گویا مال شیر از همه قوی‌تر است ـ برسینه آب می‌نشیند ـ از دشمنان چوب ۵ـ سبکسر ـ مقدمه نماز ـ سرحمام هم می‌زدند ٦ـ از مجلات مد فرنگی ـ دکان‌ها را برای گشودن آن بستند تا فروشگاه جانشینش شود ـ نت خوانی ۷ـ از مخترعان ایتالیائی ـ دانشکده‌اش آرشینکت بیرون میدهد ۸ـ موجود تک یاخته‌ای‌ـدلبستگی ـ سرامتحان هم می‌کشند ۹ـ صابرکینه‌توز ـ جزیره‌ای در جنوب ـ غرور و خودپسندی۱۰ـ ضعفش‌بدترین است ـ از مراکز آب معدنی ـ حماسه سرای نابینا ۱۱ـ نانش سیاه درمی‌آید ـ حربه آتشی سریر قدیمی‌ـآوای خفته ۱۲ـ طرف اولین قرارداد نفت ـ از تعجب می‌خورند ـ شد ؟ شده باشد ۱۳ـ نقاش بزرگ هلندی و از پایه گذاران مکتب فلامان ـ سلطان محمدخدابنده.

حل جدول ویژه شماره ۹۱

آگهی دعوت

مجمع عمومی عادی سالانه شرکت ماشین های راه سازی (سهامی خاص) ساعت ۸ صبح روز شنبه۴ر۲ر۵۳ در محل شرکت واقع در خیابان سعدی شمالی‌پلاک ۱۶۸ تشکیل میگردد . از صاحبان سهام بدینوسیله دعوت می شود که شخصا یا بوسیله نماینده تام‌الاختیار خود در مجمع حضور بهمرسانند .

دستور جلسه

۱ـ استماع گزارش مدیر عامل و بازرسان
۲ـ تصویب ترازنامه و حساب سودو زیان‌سال ۵۲
۳ـ انتخاب هیئت مدیره ـ هیئت عامل ـ مشاور عالی‌ـ بازرسان .
٤ـ تعیین روزنامه کثیرالانتشار بمنظور درج آگهی های رسمی شرکت .

هیئت مدیره

تجدید انتخابات

از ساکنین محترم منطقه شرق شمیران و امامزاده قاسم‌تقاضا دارد برای تجدید انتخابات انجمن محلی مژده در ساعت ۵ بعد از ظهر روز ۲۶ر۲ر۵۳ درمحل دبیرخانه انجمن واقع درتجریش خیابان نیاوران چهار راه مسجد خیابان مژده کاشی ٤۹ حضور بهمرسانند .

رئیس انجمن محلی مژده ـ سرهنگ محمود مژده

آثار معصومی در نگارخانه

بازگشت به‌سرچشمه هنرسنتی

پس‌از تجربه‌های گوناگون دردوسه‌دهه اخیر نقاشی‌ایران، گروهی اندك به‌سر چشمه‌های نقاشی ایرانی ،بازگشته‌اند.

اینان بی‌آنکه معیارهای‌نقاشی غرب رااز نظر دور بدارند ،از زندگی وهنر ایرانی متاثرند ودامنه کارشان‌ازاشکال‌منقوش بربرنزهای لرستان تانقاشیهای دیواری دوره قاجاریه‌میگسترد این نقاشان پاره‌ای به‌فرمهای ظاهری‌مانده ازروزگاران گذشته بسنده کرده‌اند وگروهی‌دیگر به زندگی پویای هنری دراین اعصارنظر دوخته‌اند که‌فی‌المثل شعر پنهان در مینیاتور ایران نظرشان راگرفته یا بفلسفه‌بی اعتباری‌خطهاورنگهادل‌باخته‌اند «معصومی» پهلوان تازه نفس این میدان است که‌آثارش‌را در نگارخانه می بینیم.اودربند خطورنك‌نقاشیهای قدیمی‌نمانده وباتلاشی صادقانه در آنسوی ظاهر بجستجوی حقیقتی دیر پا شتافته است .

زنان غمزده تابلوهای او با پوشاك کردی ، آراسته‌باتزئین ساده‌ایلیاتی دررنگها وخطوطی تصویر شده‌اند که فضا را از شعر وزندگی سرشار میکنند.

نقاش درسفرهایش به تجربه نوعی‌زندگی روستائی دست‌زده، که‌در آن پاره‌ای‌چیزها استوار مانده وپاره‌ای دیگر تنها در خاطره‌جان‌دارد،اواین گسستگی را در شکلهای ناپایدار گاهی ناتمام رهاشده‌وزمانی درترکیب های ناهمگن نشان میدهد .

معصومی‌طراح زبردستی‌است که پیچ‌وخمهای خطوط مینیاتوری‌را نیك می‌شناسدودر رنك گذاری چنان به وسواس عمل میکند که همواره کمترین مایه‌رنگی بیشترین تاثیرراعرضه میدارد.

در کارهای معصومی فقطرنك وخط اهمیت ندارد،نقاش‌زندگی پنهان در اندامها واشیاء رابا قدرت‌ودقت‌تجسم‌بخشیده‌است، اوبه راهی میرود که‌از آغاز درخشان است .

KOMATSU

ماشینهای راهسازی
کوماتسو
باتکنیك برتر
واستحکام بیشتر

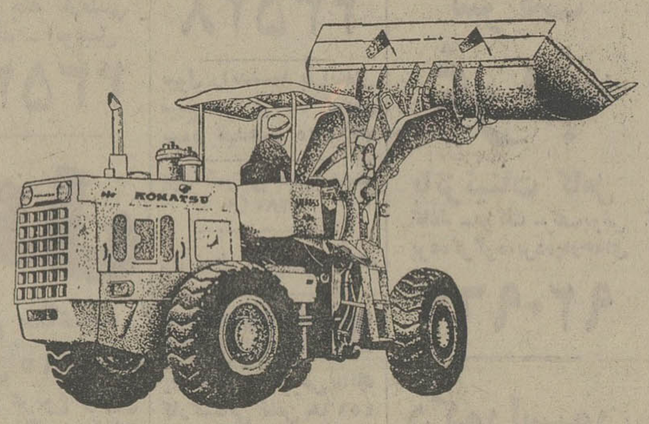

لودر چرخ لاستیکی
دبلیودی ۸۵ اس کوماتسو
بقدرت ۱۳۸ اسب درچرخ طیار
بابیل بظرفیت ۳ یارد مکعب

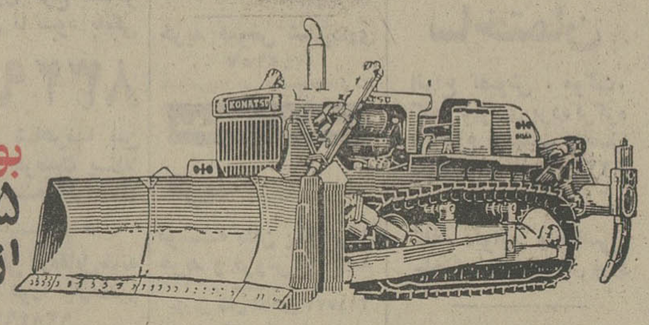

بولدوزرهای مدل ۶۰ ، ۶۵ ، ۸۵
۱۵۵ ، ۳۵۵ کوماتسو بقدرت های
از ۱۴۰ تا ۴۱۰ اسب درچرخ طیار

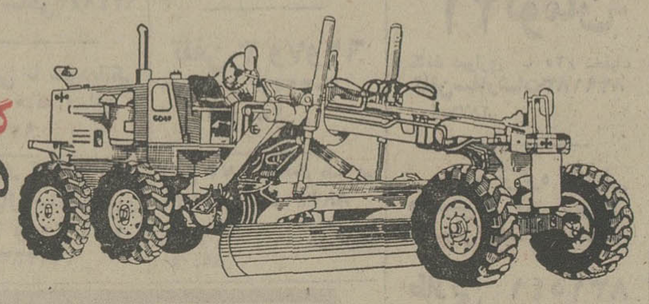

گریدر جی دی ۴۰ کوماتسو بقدرت
۱۶۵ اسب درچرخ طیار

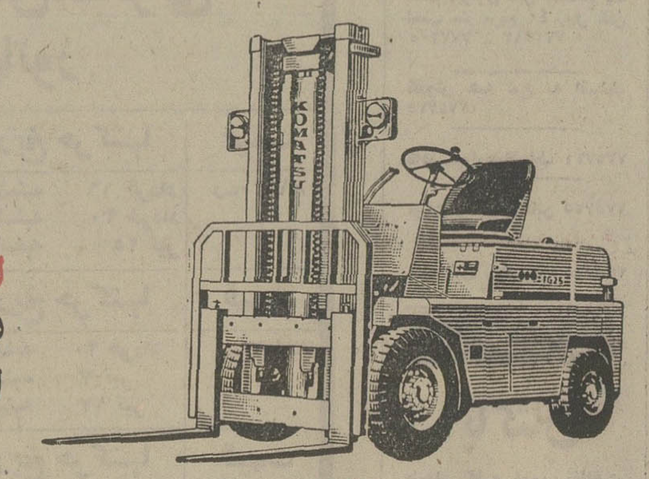

لیفت تراك کوماتسو درانواع
باطری ، دیزل ، گاز وبنزینی
از ۱ الی ۳۰ تن

شرکت سهامی خاص هاماراك
نماینده انحصاری ماشین آلات راه‌سازی
کوماتسو در ایران
تهران ـ خیابان تخت طاوس شماره ۵ ساختمان آرک تلفنهای ـ ۹۹ ـ ۸۳۳۲۹۸ و ۵ ـ ۸۳۱۶۵۳

نماینده فروش اصفهان ـ خیابان حکیم نظامی شرکت هاماراك تلفن ۷ـ۴۱۰۵۶
نماینده فروش اهواز ـ خیابان ششم بهمن ـ باغ معین ـ خیابان بختیار تلفن ۲۲۱۹۲
نماینده فروش شیراز ـ خیابان قصرالدشت ایستگاه رحمت‌آباد شماره ۱۰۹ تلفن ۲۶۸۱۰
نمایند فروش کرمان ـ خیابان کاظمی‌فروشگاه نظریان تلفن ۳۷۰۳
نماینده فروش تهران ـ فروشگاه پارس‌میکانیل خیابان قزوین بین قناب و عسکری‌تلفن۵۴۶۶۷۵ و۵۴۲۹۸۳ محمد احمدی

امروز در مراسم افتتاح واحد جدید کارخانه پتروشیمی شیراز ، دکتر اقبال بعرض رساند

طرحهای عظیم پتروشیمی در دست احداث است

صبح امروز در پیشگاه شاهنشاه آریامهر واحد جدید کارخانه پتروشیمی شیراز افتتاح گردید.

آقای دکتر اقبال رئیس هیئت مدیره و مدیر عامل شرکت ملی نفت ایران طی گزارشی بعرض رسانید .

واحد جدید شامل کربنات و بی‌کربنات دوسود است که برای آن ۱۲۹۰ میلیون ریال سرمایه گذاری شده است .. محصول این کارخانه سالانه ۵۳ هزار تن کربنات دوسود سنگین و ده‌هزار تن بی‌کربنات دوسود است که می‌تواند احتیاجات فعلی کشور را تامین کند .

مواد اولیه این کارخانه نمک و سنگ آهک و گاز است که گاز آن از یک لوله ۱۶ اینچی از بید بلند و نمک آن از دریاچه مهارلو در ۴۰ کیلومتری شیراز و سنگ‌آهک آن از کوه مجاور کارخانه آورده می‌شود .

آقای دکتر اقبال درگزارش خود اضافه کرد . هم‌اکنون طرحهای عظیمی از پتروشیمی در سراسر کشور با سرمایه‌ای معادل یکصد میلیارد ریال در دست احداث است که تا پایان برنامه‌پنجم بهره‌برداری خواهد شد ، از جمله در سال جاری دو واحد جدید دیگر ، یکی تری پلی‌فسفات سدیم و کود شیمیائی مخلوط است‌که در همین کارخانه بهره برداری خواهد شد . علاوه برآن‌یک واحد تولید آمونیاک بظرفیت هزار تن و واحداورمه‌بظرفیت ۱۵۰۰ تن و نیترات آمونیوم بظرفیت ۴۰۰ تن در روز نیز در طول همین سال به بهره برداری خواهد رسید .

آقای دکتر اقبال در زمینه دستمزد کارگران ارقامی را به تفکیک توضیح داد که مجموعه حقوق ، کمک‌مزایای مختلف‌یک‌کارگر بطورمتوسط روزی هفتاد تومان می‌شد.

شاهنشاه پس از پرده برداری از لوحه یادبود و دیدار از ماکت تاسیسات ، بوسیله یک کالسکه مخصوص از کلیه واحد های کارخانه بازدید بعمل آوردند .

در مراسم امروز کارشناسان موسسه پتروم رومانی و شرکت گاما ایرانی که سازنده‌کارخانه بودند توسط مهندس باقر مستوفی مدیر عامل شرکت‌ملی پتروشیمی بحضور شاهنشاه معرفی شدند .

این بازدید مقارن ظهر پایان یافت .

★ **در دانشگاه پهلوی**

شاهنشاه آریامهر بعد از ظهر دیروز از دانشکده دامپزشکی دانشگاه پهلوی شیراز بازدید کردند .

ابتدا آقای دکتر فرهنگ مهر رئیس دانشگاه پهلوی درگزارشی بعرض‌رسانید که‌دانشکده‌دامپزشکی در سال ۱۳۴۸ بنیان نهاده شد و کار ساختمانی آن از سه سال‌پیش آغازگردیدو اولین گروه‌دانشجویان این دانشکده در سال ۱۳۵۴ فارغ‌التحصیل میشوند .

شاهنشاه آریامهر آنگاه‌از ماکت این دانشکده دیدن کردند ومقرر داشتند که در تکمیل و توسعه این دانشکده تسریع شود .

شاهنشاه از ماکت‌دانشکده کشاورزی دانشگاه پهلوی بازدید کردند و در اینجا رئیس دانشگاه پهلوی توضیحات لازم را به عرض رساند و شاهنشاه سئوال‌فرمودند، از آخرین بازدیدی که از این دانشکده داشتیم چه اقداماتی در دانشکده کشاورزی انجام‌داده‌اید؟ بعرض رسید، در مورد تامین‌مسکن استادان اقداماتی‌انجام‌شده و۴۰ درصد کادر دانشکده های‌پزشکی، دامپزشکی و کشاورزی مسکن خواهند داشت . شاهنشاه درمورد خوابگاههای دانشجویان سئوال فرمودند چند تختخواب دارید؟ بعرض رسید ، درمرحله نهائی بیک هزار و ۶۵ تختخواب میرسد . شاهنشاه پرسیدند این مقدار ظرفیت کامل افراد دانشکده است ؟ بعرض رسید دو دانشکده هزار و هفتصد دانشجو دارد ولی تقریبا برای ۷۰ درصد آنان جا تهیه میشود . در اینجا شاهنشاه درمورد وضع ترافیک جاده شیراز سئوال فرمودند بعرض رسید بعلت سنگینی ترافیک تصادفات‌زیاداست شاهنشاه فرمودند یا یک جاده دیگر بسازید یا راه را دو طرفه و یا جاده را تعریض‌نمائید.شاهنشاه آنگاه‌به‌آزمایشگاه بیوشیمی‌دانشکده دامپزشکی تشریف‌فرما شدند و در اینجا از مسئول این بخش سئوال فرمودند ، آیا در مورد پروتئین مطالعاتی که در سایر کشور ها انجام شده انجام میدهید ؟ بعرض رسید بلی . شاهنشاه فرمودند ، خوبست‌هر نوع مطالعه‌که بنظرتان میرسد بخصوص درمورد گیاهانی که در ایران بیشتر مورد مصرف دارد انجام دهید.

★ **توشیح دفتر یادبود**

شاهنشاه سپس از بخش‌آناتومی (بخش تشریح حیوانات) و سپس از بخشهای بیماریهای درمانگاهی بازدید کردند و در کتابخانه این دانشکده‌دفتریادبوددانشکده‌راتوشیح فرمودند و پس از آن به قسمت دامداری و محل نگهداری دامها تشریف‌فرما شدند و از تدریس عملی در این محل بازدیدفرمودند و از دانشجویان‌در موردروسشان سئوالاتی فرمودند . شاهنشاه پس از بازدید از آمفی‌تئاتر دانشکده‌از قسمت کلاس‌درس‌کمک دامپزشکان عشایری که در محل دانشکده دامپزشکی‌مشغول‌گذراندن‌دوره‌هائی هستند دیدن فرمودند .

وزیر خارجه بلغارستان بتهران آمد

عباس خلعتبری وزیر خارجه از پیترملادینف وزیر خارجه بلغارستان که عصر دیروز برای‌یک دیدار چند روزه رسمی به اتفاق همسرش وارد تهران شد در مهرآباد به گرمی استقبال میکند. هدف دیدار ملادینف از ایران بررسی امکانات وزمینه های‌تازه‌ای است که تهران و صوفیه بتوانند همکاری های خودراتوسعه دهند.

پیترملادینف وزیر خارجه بلغارستان که سرگرم انجام یک دیدار شش روزه از ایران است ، امشب در ضیافت‌شامی که عباس‌خلعت‌بری وزیرخارجه بافتخارش برپا میکند ، شرکت خواهد کرد . پیش از شرکت در میهمانی وی یک ملاقات تشریفاتی با وزیر خارجه خواهد داشت .

ملادینف بامداد امروز در آرامگاه رضا شاه کبیرحضور یافت و تاج گل نثار نمود . وی سپس ازکاخ‌گلستان‌بازدید بعمل آورد . وزیر خارجه بلغارستان عصر امروز مرکز مطالعه پیشرفتهای ایران را مورد بازدید قرار داد و فردا در کاخ نخست وزیری با امیرعباس هویدا نخست وزیر ، ملاقات و مذاکره‌میکند. این مذاکرات بعد از ظهرهمان روز با خلعت‌بری دنبال‌خواهد شد .

وزیر خارجه بلغارستان باتفاق همسرش ، عصردیروز درراس هیاتی از مقامات سیاسی و اقتصادی بلغار بتهران آمد و در مهرآباد مورد استقبال‌وزیر خارجه و سفرای ممالک سوسیالیستی قرار گرفت .

با اجرای برنامه های جدید کشاورزی

۵۰ تا ۶۰ هزار مدیر مزرعه مورد احتیاج است

بکارگرفتن تکنولوژی توام با سرمایه گذاری مناسب در امر کشاورزی علاوه براینکه از تعداد کارگران مزرعه نمیکاهد، بلکه‌باعلمی شدن تولید و منافع بیشتر احتیاج بکارگر بیشتررا نیز فراهم میکند .

آقای مهندس روحانی ضمن بیان این مطلب اضافه کرد که باید تا دهسال دیگر سرمایه ـ گذاری در امر تولید را از ۴ میلیارد دلار به ۱۲ میلیارد دلار برسانیم

وزیر کشاورزی و منابع‌طبیعی که درمراسم پایان دومین‌دوره فارغ‌التحصیلان مدیران مزرعه صحبت میکرد ضمن اشاره به درآمد های مملکت و بی‌نیازی از سرمایه های خارجی یادآور شد که درآمد نفت در سال ۵۳ مبلغی در حدود ۱۸ میلیارد دلار است درحالیکه حد اعلای میزان سرمایه مورد لزوم برای بهره‌وری از سرزمین برای هر هکتار سه هزار دلار باشد با ۳۰ هزار میلیون دلار که رقمی کمتر از درآمد دو سال نفت است ، درآمد کشاورزی به‌۲۴ هزار میلیون دلار خواهدرسید.

آقای مهندس روحانی ضمن ادای‌توضیحات مفصلی پیرامون لزوم تغییرات بنیانی و ریشه‌ای دربخش تولید و توزیع نتیجه گرفت که زمانیکه بتوانیم با سرمایه گذاری مناسب در کار کشاورزی پیشرفت‌کنیم ، حدود ۱۲ میلیون نفر در خدمت کار کشاورزی خواهند بود

وی درپایان مطالب خود اضافه کرد که تصور میرود که با اجرای برنامه های فعلی در امر کشاورزی احتیاج‌به مدیران مزرعه بسیار افزونی خواهد کرد که احیانا رقم این افراد حدود ۵۰تا۶۰ هزار نفر خواهد بود .

جناب آقای هویدا نخست‌وزیر محبوب

رونوشت جناب آقای دکتر شریفی وزیر محترم آموزش و پرورش

اینک که اوامر موکد شاهنشاه آریامهر مبنی بر استفاده از زمین های اطراف شهر ها برای هدف های خانه سازی وتامین مسکن طبقات مختلف مردم شرفصدور یافت باستحضار مبارک میرساند که فرهنگیان شمیران در اجرای منویات مقدس ملوکانه دایر بر تامین و گسترش امر تعاون بیش از دو سال است که اقدام به تاسیس شرکت تعاونی مسکن نموده‌ولی تاکنون باتمام تلاش هائیکه بعمل آمده موفق به تامین زمین مورد نیاز برای اجرای برنامه خود نشده است ضمن اظهار شعف و مسرت فراوان از فرامین نوعدوستانه و خیرخواهانه شاهنشاه آریامهر و اطمینانیکه فرهنگیان کشور به سیاست سازندگی آن جناب دارند استدعا دارد اوامر موکدی جهت تامین زمین مورد نیاز شرکت تعاونی فرهنگیان شمیران صادر فرمایند .

هیئت مدیره شرکت تعاونی مسکن فرهنگیان شمیران

درگذشت یك شخصیت فرهنگی

باکمال تاسف اطلاع یافتیم‌که آقای عبدالحسین سمیعی پدر آقای هوشنگ سمیعی معاون شهرداری تهران‌زندگی‌را بدرود گفته است . فقید سعید فارغ ـ التحصیل کشوراطریش دررشته مهندسی ماشین‌بودواز شخصیت های نیکنام‌گیلان بشمار می‌آمد.

شادروان عبدالحسین سمیعی چندی باسمت‌استادی درمدرسه عالی صنعتی‌ایران و آلمان‌تدریس کردوسپس به کشاورزی‌پرداخت. جمعیت نشر فرهنگ وکتابخانه ملی رشت بامساعی آن‌شادروان تاسیس یافته است . فقدان این شخصیت علمی و فرهنگی را بعموم بازماندگان فقید سعید تسلیت میگوئیم .

تهیه مقدمات تشکیل کنفرانس سرمایه‌گذاری فرانسه درایران

★ **یك‌نمایندگی مشترك‌بانك های عمده اروپائی ارتباطات بانکی جهانی را برای ایران فراهم می‌کند**

دیشب همزمان با ورودیک هیئت سرمایه‌گذاری فرانسوی یک هیئت ده نفری از مقامات بانک های عمده اروپائی نیز به تهران آمدند. اعضای هیئت اول مقدمات تشکیل کنفرانس سرمایه گذاری فرانسه در ایران‌را فراهم خواهند کرد و اعضای هیئت دوم برای شرکت در مراسم افتتاح رسمی نمایندگی مشترک چندبانکاروپائی که مدتی است شروع به کارکرده به تهران آمده‌اند .

آقای ویل‌فریدبوم گارنتر رئیس کمیته تشویق سرمایه‌گذاری‌فرانسه در ایران و وزیر سابق دارائی فرانسه در راس هیئت ۲۱ نفری روسای هیئت مدیرمو مدیران‌عامل موسسات بزرگ خصوصی و بانک های فرانسه قرار دارد .

رئیس کمیته‌تشویق سرمایه‌گذاری فرانسه در ایران طی اقامت‌چهار روزه خود در تهران با آقای هویدا نخست وزیر ، هوشنگ انصاری وزیر امور اقتصادی و دارائی ، دکتر اقبال رئیس هیئت مدیره و مدیر عامل شرکت ملی نفت ایران ، فرخ‌نجم‌آبادی وزیر صنایع ومعادن، عبدالمجیدمجیدی وزیر مشاور و رئیس‌سازمان‌برنامه و بودجه ، فریدون مهدوی وزیر بازرگانی ، ایرج وحیدی وزیرنیرو و سناتور طاهر ضیائی رئیس‌اتاق ایران و چندتن دیگر از مقامات اقتصادی و بانکی ایران ملاقات و مذاکره خواهد کرد و امکانات سرمایه‌گذاری فرانسه‌در ایران را مورد بررسی قرار خواهدداد .

گروه بانکداران

این گروه بانکی که شامل‌ه بانک بزرگ آلمان ، بلژیک ، هلند و اطریش است از طریق نمایندگی مشترکی که درایران دایرکرده‌اند، روابط اقتصادی و بانکی ایران‌را با سایر کشورها توسعه خواهد داد و شعبات این شبکه بین‌المللی تسهیلات کامل ارتباطات بانکی را برای تجار و صاحبان صنایع ایران فراهم خواهد ساخت .

ریاست این هیئت را که دیشب به تهران وارد شد آقای هلموت هوسگن عضو هیئت مدیره ومدیر عامل درزنر بانک فرانکفورت‌بعهده دارد .

خبرهای تلفنی شهرستانها

فرماندار رشت را زنبور زد !

رشت : نیش یک زنبور ، آقای گرجی فرماندار رشت را روانه بیمارستان کرد !

نیش زنبور آنچنان چشم معاون استانداری گیلان را متورم کرد که تا مدتی هیچ کجا را نمیدید . وی پس از معالجات مقدماتی در رشت جهت ادامه معالجه به تهران اعزام شد .

کنگره بین‌المللی برق

شیراز : نخستین کنگره بین‌المللی برق و الکترونیک ایران صبح امروز با پیام شاهنشاه آریامهر که توسط آقای علم وزیر دربار شاهنشاهی قرائت شد در دانشگاه‌پهلوی‌شیرازگشایش یافت . در این کنگره که تا بیست و ششم اردیبهشت‌ماه ادامه خواهد داشت ۴۰۰ نفر از متخصصان و محققان رشته برق و الکترونیک ۲۶ کشور جهان از جمله ایران شرکت دارند و درطول جلسات آن ۱۵۴ مقاله‌ازکلیه کشور های شرکت کننده خوانده می‌شود .

بخاطر عشق مسلمان‌شد

بندرپهلوی ـ یک مرد۳۰ ساله آلمانی بنام «هانس» بخاطر عشق یک دخترایرانی مسلمان شد . دختر ۱۹ ساله است و سهیلا پور رهنی نام دارد . هانس در محضر حجت‌الاسلام حاج‌سیدجواد حسنی نجف‌آبادی اسلام آورد و نام رضا را برای خود برگزید .

خسارات سیل کرمان

کرمانـ رگبارهای،سیل‌آسای روز گذشته در کرمان ، به سیصد خانه آسیب رساند و سردرختی هارادچارخسارات فراوان ساخت .

ساعت ۱۱ صبح دیروز نزول رگبار شدید و کم‌سابقه باعث رعب و وحشت اهالی گردید و ظرف مدت کوتاهی سیلاب خیابان ها و بازار کرمان را فرا گرفت .

براثر این باران عبور و مرور وسائل نقلیه در خیابان ها و رفت و آمد مردم در کوچه هاقطع شد

تخلیه دهکدهٔ مادرسلیمان

شیراز : به منظور حفظ آثار باستانی پاسارگاد ، دهکده «مادر سلیمان» در جوار آرامگاه کوروش کبیر تخلیه می شود .

اداره کل فرهنگ و هنر فارس ضمن اعلام خبر فوق اضافه کرد: این اداره‌مشغول بررسی است تا جائی برای سکونت اهالی دهکده مادر سلیمان تهیه کند و ساکنان این دهکده را به آنجا نقل مکان دهد .

تاسیس بانك تعاونی فرهنگیان

بندرپهلوی : فرهنگیان بندرپهلوی بانک تعاونی تاسیس کردند . میزان‌سرمایه این بانک ده میلیون ریال می باشد و به هزار سهم ۱۰ هزار ریالی تقسیم شده است به این ترتیب یک هزار نفر فرهنگی بندر پهلوی از این پس خواهند توانست تا ۵ برابر سرمایه خود از بانک فرهنگیان وام با بهره ۸درصد دریافت کنند .

بانک نیز به سهامداران خود سالانه ۸ درصد بهره می پردازد . تابحال بیش‌از ۵ میلیون ریال از سهام به حساب بانک ریخته شده و قریبا کار ثبت و تاسیس بانک نیز پایان خواهد گرفت .

عظیم‌ترین شبکه آب در تبریز

تبریز ـ با اجرای یکطرح عمرانی ۲۰۰ میلیون تومانی عظیم‌ترین شبکه آب لوله‌کشی ایران درتبریز به‌اجرادرخواهد آمد .

این مطلب در جلسه مشترک کارشناسان بانک جهانی با نمایندگان وزارت نیرو توسط «مهندس شیمی» مدیر عامل سازمان آب تبریز اعلام گردید.

کارشناسان بانک جهانی به منظور بررسی وضع آبهای آشامیدنی، کشاورزی،زیرزمینی و طرح اگوسازی وارد تبریز شده‌اند .

تامین اعتبار

یزد ـ یک میلیون‌و دویست‌و شصت هزار ریال از عوارض دریافتی گذرنامه حجاج درسال ۵۲ ، صرف ساختمان‌سازمان تربیتی دختران بی‌سرپرست یزد ، میشود .

جناب‌آقای دکتر شجاع‌الدین شیخ‌الاسلام‌زاده
انتصاب‌شایسته‌آن‌جنابرا بسمت‌وزیررفاه اجتماعی‌تبریک میگوئیم.
مددکاراجتماعی ـ کابلی

بررسی مشکلات صنعت قند در سمینار صنایع قند

مهندس احمد زنگنه :

صنعت قند بیش از هر صنعتی تکنولوژی را به روستاها میبرد

★ **۴٫۵ میلیون نفر از هموطنان ما از طریق صنعت قند و کشاورزی چغندر زندگی میکنند .**

مهندس احمد زنگنه مدیرعامل شرکت‌سهامی قند کرمانشاه یکی از سخنرانان سمینار صنایع قند بود .

سمیناریکه بوسیله دانشکده صنعتی (پلی تکنیک تهران)از سوم تا نهم اردیبهشت ماه در محل اتاق بازرگانی و صنایع‌و معادن ایران جریان داشت . زنگنه‌که سال ها است دررشته صنعت قند فعالیت پی‌گیر دارد و واحد صنعتی تحت مدیریت وی جزو اولین صنایعی است‌که با سرمایه عام بوجود آمده ، درآخرین جلسه سمینار درمورد ارزش اقتصادی این صنعت صحبت کرد .

وی‌گفت : بدون تردید هیچ صنعتی در ایران نمی تواند یافت شود که تا حد صنعت قند آموزش و فرهنگ را به روستا ها ببرد .

صنعت قند کشور علاوه براینکه از نظر ارزش افزوده و رشد اقتصادی نقش حساس در وطن ما دارد معلومات علمی و عملی را با خود به دل روستا هامنتقل می سازد و در انقلاب کشاورزی ایران که با هدف تولید هرچه بیشتر در تلاش است سهمی ارزنده و چشمگیر بعهده دارد .

مهندس زنگنه افزود : کارخانه های قند ایران در تمام طول‌سال با کشاورزان و کارگران منطقه فعالیت خود ، در تماس هستند و این تماس ها بیشتر در قالب راهنمائیهای فنی ، اطلاعات و معلومات لازم را در اختیار این گروه از هموطنان ما قرار می دهد و تکنولوژی کشت چغندر و بالمال سایر محصولات‌کشاورزی را در سطح روستا بالا میبرد .

تکنولوژی جدید

مهندس احمد زنگنه با اشاره به سخنرانیهائی که از سوی کارشناسان خارجی و ایرانی‌در طول سمینار ایراد شد ، متذکر گردید که سمینار صنایع قند در سطحی بسیارعلمی‌ومفید برگزار شد و مسلما برای مسئولان این صنعت و کشت چغندر میتواند الهام بخش باشدو در های تازه‌ای را برای بهبود این صنعت بگشاید . وی لزوم تبدیل سیستم سنتی کشت چغندر به کشت مکانیزه را مورد تاکیدقرار داد و گفت : با اجرای یک برنامه وسیع و همه جانبه در توسعه کشت مکانیزه و بکار بستن تکنولوژی جدید ، می ـ توان موجبات بی نیازی کشور را از واردات قند و شکر فراهم ساخت و بقول دکتر «ویتن»کار‌شناس سازمان خواربار و کشاورزی جهانی شاید ایران بتواند به مرحله‌ای برسد که قسمتی از نیاز قند و شکر این منطقه‌از جهان را فراهم سازد.

مهندس احمد زنگنه

۳۲ کارخانه

در توجیه بیشتر اظهارات مهندس زنگنه لازم بنظر میرسد که با ذکر آمار و ارقام اشاره مختصری به محتوای صنعت‌قند و نیروی انسانی در اختیاراین رشته و کشاورزانیکه در خدمت کشت چغندر قرار دارند بشود.

در حال حاضر در ایران ۳۲ کارخانه قند وچغندر وجوددارد که در نقاط مختلف کشور به تولید قندو شکر مورد نیاز مردم ماهمت می گمارد .

در این صنعت مستقیما حدود یک صد هزار نفر مهندس و متخصص و کارگر و کارمند بکار اشتغال دارند .

کشاورزانیکه در خدمت کشت چغندراند و چغندر مورد نیاز کارخانه ها را تامین می کنند با توجه به سطح زیر کشت ۲۰۰ هزار هکتار ، تعدادی درحدود یک میلیون نفر را تشکیل می‌دهند و باین ترتیب باید گفت که حدود ۴٫۵ میلیون نفر از هموطنان ما (در صورتیکه هر خانوار چهار نفر بحساب آید) مستقیما از این صنعت بهره‌مند می شوند .

علاوه بر کارکنان مستقیم صنعت قند و کشتکاران چغندر هزاران نفر از افراد و طبقات دیگر بصورت فصلی در گردش چرخ های این صنعت همکاری دارند که مهمترین دستجات را کامیون داران و رانندگان و شاگردان آنها تشکیل میدهند .

لزوم تحول

نگرشی به تمام جوانب این صنعت در دنیای امروز که روز بروز جمعیت جهان در حال تزاید است و مصرف افزایش میابد ، بدون تردید تحولی‌عظیم رادر بینش وارزیابی این‌صنعت لازم می نماید

باید دولت مشکلات کشت‌چغندر وصنعت‌قند را بار دیگر بررسی کند و برای حل مشکلات راه های منطقی بیابد .

بدون تردید اکنون بیش از هر زمان دیگر چرخ های این صنعت مفید به روغنکاری نیاز دارد . باید مسئولان امر به دقت پیچ و مهره ها را بازدید کنند و نقائص آنرا برطرف سازند . باید صنعتگران در این رشته مانند دیگر رشته های صنعتی با شوق و تحرک‌بیشتر بکار پردازند و چرخ های‌صنعت قند را باسرعتی افزونتر بحرکت درآورند .

ما در شماره آینده چکیده نظرات کارشناسان رادر سمینار صنایع قند ، برشته تحریر در میاوریم و باین ترتیب باقدردانی از دانشکده صنعتی که به تشکیل چنین سمیناری همت گماشت و گروهی از برجسته ترین کارشناسان جهانی این صنعت را در کنار استادان و متخصصین ایرانی و همچنین مدیران صنعت قند کشور گرد هم آورد ، باترتیب دادن یکی دو مصاحبه به بحث خود در باره صنعت قندو کشت چغندر خاتمه خواهیم داد . باشد که با انتشار این سلسله مطالب ضمن آگاه ساختن بیشتر خوانندگان نسبت به این صنعت مفید توجه برخی از مسئولان را برای حل مشکلات صنعت قند جلب کرده‌باشیم .

ابراز احساسات مردم اصفهان بمناسبت تشریف فرمائی شاهنشاه آریامهر

شاهنشاها

تشریف فرمائی شاهنشاه آزادی بخش ایران‌به شهر تاریخی اصفهان موجب شادی و غرور مردم این سامان است .

کارگران و کارکنان کارخانه ناهید اصفهان

شاهنشاها

باتشریف‌فرمائی آن شهریار دادگستر شکوه شهر تاریخی اصفهان تا مرز بی‌نهایت متجلی شد . با سرافرازی موکب مبارك همایونی را خیرمقدم عرض مینماید .

نمایندگی ب ـ ام . و اصفهان قاضی‌زاده‌ـ جاویدفر

شاهنشاها

تشریف فرمائی شاهنشاه آزادی بخش ایران‌به شهر تاریخی اصفهان موجب شادی و غرور مردم این سامان است .

از طرف کارکنان شرکت پرسی‌گاز اصفهان ـ بختیاری

آریامهرا

اصفهان از زیارت موکب مبارک شاهنشاه دادگستر ایران از شوق و شور می لرزد با سرافرازی تشریف فرمائی آن رهبر عظیم‌الشان را به شهر تاریخی اصفهان خیر مقدم عرض می نماید .

مدیر و کارکنان سینما حافظ و مایاک اصفهان

پیشگاه مبارك شاهنشاه آیارمهر

باشادی و افتخار تشریف‌فرمائی رهبر آزادی بخش ایران را به شهر تاریخی اصفهان خیرمقدم عرض مینماید .

اصفهان ـ تعمیرگاه وانت و پیکان حاج ابوالقاسم بهرامی

پیشگاه مبارك شاهنشاه آریامهر

اصفهان شهر تاریخی ایران کهن از تشریف فرمائی آن رهبر بزرگ سر بعرش میساید با غرور و سرافرازی موکب مبارك همایونی را خیرمقدم می گوید.

سردفتر اسناد رسمی محمد باقر داورپناه اصفهان

آریامهرا

اصفهان از زیارت موکب مبارك شاهنشاه دادگستر ایران از شوق وشور می‌لرزد با سرافرازی تشریف‌فرمائی آن رهبر عظیم‌الشان را به شهر تاریخی اصفهان خیرمقدم عرض مینماید .

از طرف هیئت مدیره و کلیه کارکنان‌قنداصفهان

پیشگاه مبارك شاهنشاه آریامهر

با شادی و افتخار تشریف‌فرمائی رهبر آزادی‌بخش ایران را به شهر تاریخی اصفهان خیرمقدم عرض مینماید .

مدیر انبار باربری احمدی اصفهان

پیشگاه مبارك شاهنشاه آریامهر

اصفهان شهر تاریخی ایران کهن از تشریف‌فرمائی آن رهبر بزرك سر بعرش‌میساید با غرور و سرافرازی موکب مبارك همایونی را خیرمقدم میگوید .

مدیر و کارکنان ارساگاز اصفهان

آریامهرا

تشریف‌فرمائی ذات اقدس همایونی به اصفهان همیشه همراه با خیر و برکت برای‌مردم وطن‌پرست این سامان است . این موهبت بزرك را به مردم اصفهان تبریك میگوید .

مدیر و کارکنان ایران‌گاز اصفهان

آریامهرا

اصفهان از زیارت موکب مبارك شاهنشاه دادگستر ایران از شوق وشور می‌لرزد با سرافرازی تشریف‌فرمائی آن رهبر عظیم‌الشان رابه شهرتاریخی اصفهان‌خیرمقدم عرض‌مینماید.

مدیر جوجه‌کبابی‌تیکران آقازاریان اصفهان

پیشگاه مبارك شاهنشاه آریامهر

باشادی و افتخار تشریف فرمائی رهبر آزادی‌بخش ایران را به شهر تاریخی اصفهان خیرمقدم عرض می نماید .

شرکت تعاونی تاکسیرانی اصفهان

شاهنشاها

تشریف فرمائی شاهنشاه آزادی‌ـ بخش‌ایران به‌شهر تاریخی‌اصفهان موجب شادی وغرور مردم این سامان است .

ازطرف کلیه اصناف اصفهان

سرلشگر شیروانی

آریامهرا

تشریف‌فرمائی ذات اقدس همایونی به اصفهان همیشه همراه با خیر و برکت برای‌مردم وطن‌پرست این سامان است . این موهبت بزرك را به مردم اصفهان تبریك میگوید .

حاج ابوالقاسم بهرامی تعمیرگاه‌فنی اصفهان

پیشگاه مبارك شاهنشاه آریامهر

اصفهان شهر تاریخی ایران کهن از تشریف فرمائی آن رهبر بزرگ سر بعرش میساید با غرور و سرافرازی موکب مبارك همایونی را خیرمقدم می گوید.

سردفتر اسناد رسمی ۲۶ اصفهان محمد باقرغروی

شاهنشاها

با افتخار و غرور تشریف‌فرمائی آن رهبر بزرك را به شهر تاریخی اصفهان خیرمقدم‌عرض مینماید .

مدیر وکارکنان فروشگاه امینی اصفهان

آریامهرا

اصفهان از زیارت موکب همایونی به اصفهان همیشه همراه با خیر و برکت برای‌مردم وطن‌پرست این سامان است . این موهبت بزرك را به مردم اصفهان تبریك میگوید .

مدیر و کارکنان کارخانه ناهید اصفهان

بچه‌دزدها ردپایی باقی نگذاشته‌اند

بلال فروش سرپل تجریش بازداشت شد

در حالی که هنوز کوچکترین نشان و ردپایی از ربابنده و قاتل فریبا محمدی ـ دختر ۸ ساله کرجی ـ بدست‌نیامده و از سوی دیگر جست‌وجو بدنبال بچه دزدها ادامه دارد، ماموران شعبه یک اداره آگاهی ، یکی از بلال فروشان سرپل تجریش را بار دیگر دستگیر کردند.

ماموران شعبه یک اداره‌آگاهی به‌پرونده ناپدیدشدن‌مجیدجلال فراهانی دوازده ساله رسیدگی می‌کنند .

مجید همان پسریست که‌بیست و هشتم بهمن ماه گذشته درسر پل تجریش گم شد ، بدون‌آنکه کوچکترین اثری ازخودبرجای گذارد . بدنبال گمشدن مجید ، یک بلال فروش و نیز صاحب مغازه الکتریکی سر پل تجریش دستگیر شدند اما بزودی بلال فروش توانست آزادی خودرا بازیابد.

آزادی بلال فروش ، خیلی‌زود بسر رسید وماموران بار دیگر اورا فراخواندند تا بسئوالات آنان درباره‌گمشدن مجیددوازده ساله، جواب گوید .

مجید در شب حادثه همراه‌پدر ومادر وچندتن از بستگانش به میدان تجریش رفته بود. اتومبیل حامل مجید در سر خیابان مقصودبیک می‌ایستد. مادرگرم آماده کردن ساندویچ برای‌همه می‌شود .

از سوی دیگر، مجید با اجازه پدر برای خرید مقداری سیم به مغازه الکتریکی سرپل می‌رود . وقتی ساندویچ‌ها آماده‌میشود، همه درمی‌یابند که مجیدبازنگشته است. پدرسراسیمه بدنبال‌فرزند میرود. شیشه‌های مغازه‌الکتریکی را بخار گرفته می‌یابد. دونفری که در کنار بخاری نشسته‌بودند. به پدر میگویند: «نه مجیداینجا نیامده. اصلا ما پسری را با مشخصاتی که شما می گویید ندیده‌ایم!»

جست‌وجو ادامه می‌یابد، اما نشانی از مجید بدست نمیاید . از سوی دیگر، درست پنج‌دقیقه پس ازمراجعه پدرمجید، صاحب مغازه الکتریکی در مغازه‌اش را می‌بندد ومیرود .

بدنبال شکایت پدرمجید،صاحب مغازه الکتریکی وپسرش برای بازجویی فراخوانده شدند و ماموران پسر صاحب مغازه را ـ که اداره کننده الکتریکی است ـ در بازداشت نگاه داشتند تا تحقیقات بیشتری ازاو بکنند. پسر صاحب الکتریکی به قرار بازداشت خود اعتراض کرد ولی دادگاه برقرار بازداشت‌او صحه گذاشته است .

بدنبال دستگیری پسر صاحب مغازه الکتریکی ، بلال فروش سرپل نیز بازداشت شد .

بااینحال، هنوز از مجید نشانی بدست نیامده است .

مغازه الکتریکی سرپل، پستویی بدور از انظار دارد که‌مشرف به رودخانه است .

از سوی دیگر، جست وجو در پی بچه دزدی که دخترهارا بزور عرق خورانده ومستشان می‌کند به جایی نرسیده است . از سیمین کوهبر ـ یکی ازبیست واندی قربانی التفات مفیدی ـ همخبری نیست. یک مردناشناس آبلمرو را هم برفهرست‌بچه‌دزدها افزود .

خیرالله در استخر مرد

بعدازظهر دیروز جوانی بنام خیرالله که‌برای شنا باستخری واقع در قریه فرجنگ ورامین رفته بود دچار خفگی شد . جنازه خیرالله را دیشب به پزشکی قانونی بردند .

خانه قهرمان کشتی‌را خالی کردند!

دزدهای ناشناس ، خانه ابوالفضل انوری ـ قهرمان‌کشتی ـ را که به‌تماشای مسابقه کشتی رفته بود، خالی کردند و باخیال راحت هرچه دلشان میخواست بردند !

انوری به خبرنگار ما گفت : «خانه من در آریاشهر ، خیابان نوزدهم پلاک ۱۳۹ حوزه‌کلانتری ۱۸ تهران است . دو شب قبل، من برای تماشای مسابقه کشتی بسالن محمد رضاشاه رفته بودم و همسرم نیز همراه بچه‌ها به خانه پدرش رفته بود .دزدهاکه ظاهرا دورادور مراقب بوده‌اند از این فرصت استفاده می‌کنند و به‌منزل من دستبرد میزنند و پنج تخته فرش و مقداری جواهرات باخود میبرند!»

انوری افزود : «ارزش مالی‌که دزدان‌از منزل‌من بسرقت برده‌اند، نزدیک به پنجاه‌هزار تومان‌است.

«هنگامیکه مسابقه تمام شد و بخانه بازگشتم ، دیدم در حیاط باز است، ووقتی بسراغ اطاقها رفتم آنها را خالی یافتم!»

به جریان‌سرقت‌از منزل‌انوری، مامورین کلانتری ۱۸ تهران رسیدگی می‌کنند.

نقشه انتقامجویانه یک مادر

خانم‌مدیر! این کپسول را بدهید دخترم بخورد ...و کپسول پر از تریاک بود!

شیده کوچولو وقتی به خانه بازگشت ، حال خوبی نداشت . سرش گیج میرفت و رنگش پریده بود.

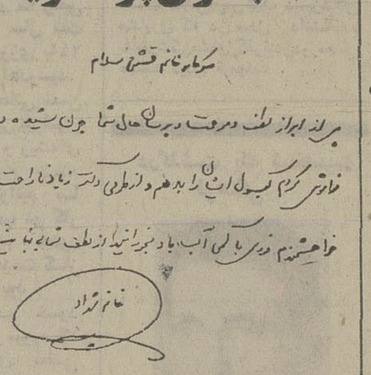

سرکار خانم قشقائی سلام

هر از ابراز لطف و مرحمت و پرتو کمال شما چون شیشه دچار بیماری عمده هست دمی فراموش نکردم کپسول ایشان را بدهم و از طرفی دکتر زیاد ناراحت میشد آن را بوسیله حامل فرستادم خواهشمندم فوری با کمی آب باو بخورانید از لطف شما بی‌نهایت سپاسگزارم

خانم قرداد

این همان نامه‌یی است که پروین بخط‌مادر شیده نوشت وهمراه کپسول پر از تریاک برای‌مدیر مدرسه فرستاد.

«پروین» ابتدا همه چیز را انکار کرد ولی بالاخره زبان‌به اعتراف گشود.

«شش ماه قبل فرزندم را که بیمار بود نزد دکتر شهراد بردم ولی طفل دلبندم جانسپرد ، من همیشه تصور میکردم که دکتر شهراد باعث مرگ او شده و در صدد انتقام بودم تااینکه این راه بنظرم رسید . راهی که به مرگ دختربچه‌دکترمنتهی میشد»

خبرنگار مامینویسد: بدستور بازپرس‌برای‌پروین‌قرار بازداشت صادرشدو جریان تحت‌رسیدگی است و حال‌شیده‌دختر ازمرگ رهیده دکترشهراد پس‌ازمعالجه روبه بهبود است.

مادر داغدار برای انتقامجوئی از پزشک معالج فرزند از دست رفته‌خود، نقشه‌عجیبی ریخت : پروین سیرجانی (مادر داغدار) بااین نقشه شیطانی میخواست شیده دختردساله دکتر شهراد ـ پزشک‌معروف‌شهرستان‌بم ـ را بکشد .

پروین، نامه‌یی به خط مادر شیده نوشت و برای خانم مدیر مدرسه‌یی فرستاد که دخترک ده ساله در آن درس میخواند.

«یادم رفته کپسول شیده را امروزبدهم...کپسول‌را میفرستم با کمی آب بدهید بخورد!»

کپسول انباشته‌از گرد تریاک بود !

خبرنگار ما در بم ، مینویسد: **پروین‌سیرجانی‌چندی قبل‌فرزند خود را ازدست داد . همزمان با مرگ فرزند ، آتش انتقام‌در دل پروین شعله‌ور شد . آتش انتقام از دکتر شهراد که پروین او را در مرگ فرزندخود مقصر میدانست .**

آتش انتقام را جان دختر کوچولوی دکتر شهراد خاموش میکرد : پروین‌تصمیم گرفت‌جان شیده شهراد ده ساله رابگیرد، ابتداء مقداری‌تریاک سائید وبه صورت گرد درآورد و درون کاسه یک کپسول گذاشت.

سپس کپسول‌را همراه بایک نامه جعلی و تقلید امضاء مادر شیده درپای آن، توسط پسر بچه‌ای بنام «حمید رضا» به مدرسه‌یی فرستاد که شیده ده ساله در آنجا درس میخواند.

پروین در نامه از قول مادر «شیده» به خانم مدیره دبستان نوشت : «شیده» دچار بیماری معده‌است‌من‌امروز صبح‌فراموش کردم کپسول او را بدهم وچون دکتر (پدرش) بسیار ناراحت میشوداگر بداند او کپسولش را نخورده بنابراین کپسول را به وسیله حامل‌برای‌شما فرستادم ، خواهش میکنم ، آنرا فوری با کمی آب باو بخورانید . امضاء خانم شهراد

خبرنگارما مینویسد: نامه‌ای بدین مضمون‌پیش از ظهردیروز به‌مدرسه «شیده» رسید و مدیره دبستان که از همه جا بیخبر بود ، «شیده» را از سرکلاس خواست‌و کپسول محتوی پودر تریاک را بدو خورانید. پس از اینکه‌مدرسه تعطیل‌شد، «شیده» بخانه رفت ولی مادرش دریافت که «شیده» حال طبیعی ندارد بنابراین‌ازاو پرسیدحالش‌چطور و شیده پاسخ داد از وقتی که «کپسول» را خورده‌است حالش دگرگون شده.

مادر شیده‌که‌ازهمه‌جا بیخبر بود ، پرسید ، کدام کپسول و شیده جواب‌داد ، همان‌کپسولی که شما برایم فرستاده بودید.

بدنبال‌تماس‌تلفونی مادرشیده با خانم مدیر دبستان قضیه‌رنگ دیگری بخود گرفت.

بلافاصله جریان به «دکتر شهراد» پدر«شیده» اطلاع داده شد و وی سراسیمه ، دخترش را به بیمارستان رساند و چون معالجه‌وی‌درمحل‌امکان‌نداشت‌او را به کرمان فرستاد .

ماموران‌نیزبدنبال شکایت دکتر شهراد قضیه را پی‌گیری کردند و نامه قلابی نشان داد که توطئه‌ای برای کشتن «شیده» در کار بوده است.

ماموران ابتدا «حمید رضا» پسر بچه حامل نامه را یافتند و سپس با نشانی هائی که او داد بسروقت پروین رفتند .

کودک ۵ ساله را بقصد کشت زدند!

حال کامران روبه بهبوداست. او را درحالی به بیمارستان‌آوردند که پیشانیش ورم کرده ، کتفش‌بدر رفته و مجش شکسته بود .

طالب پسرعموی کامران‌باتهام کتک زدن او بازداشت شد .

دستوپای کودک پنج‌ساله‌ای را در روستای«ناهی» اروندکنار از توابع آبادان‌با طناب بستند و بقصد کشت او راکتک زدند. اما وقتی کودک از هوش رفت، بخیال اینکه مرده است و نفس نمی کشد ، بحال خود رهایش کردند !

دکتر «ادشو» معالج کامران ـ کودک پنج ساله ـ میگوید :

ـ «کامران بطور وحشیانه‌ای مورد حمله قرار گرفته . وقتی او را به بیمارستان آوردند ، پیشانیش ورم‌کرده ،کتفش ازجا دررفته و مج دستش هم شکسته بود .

خبرنگار اطلاعات در اروندکنار می نویسد : وقتی کامران‌بهوش آمد،نام طالب ـ پسرعموی‌خود ـ را برزبان آورد و فقط‌به تکرار آن پرداخت .

طالب در پاسگاه ژاندارمری اروندکنار گفت که کامران پسر اوست وبعلت‌سقوط از پشت‌بام مجروح شده است !

ولی وقتی شناسنامه کامران را دیدند ، معلوم شد که‌کامران پنج ساله ، فرزند مردی بنام «فجر»است که‌سال‌پیش درگذشته و مادرش هم او را رها کرده است .

کامران اکنون در بیمارستان شیرو خورشید سرخ آبادان بستری است‌وموضوع از طرف ماموران پاسگاه ژاندارمری اروندکنار بررسی میشود .

«طالب دریس» ، پسرعموی کامران به اتهام کتک زدن او، بازداشت شده است .

هنوز بدرستی معلوم نیست چرا این کودک پنج ساله را چنان وحشیانه به باد کتک گرفته‌اند ؟

با پول دزدی بنز آخرین‌مدل خرید!

تحویلدار شرکت ، موجودی صندوق را سرقت‌کرد وبه‌آلمان گریخت . در آنجا برای صاحب شرکت یک اتومبیل بنز خرید و به تهران برگشت !

همزمان با سرقت ، آقای فخرالدین ـ صاحب شرکت ـ به ماموران خبرداد که جمشید ذوالفقاری ـ تحویلدار شرکت ـ ۹۴ هزار تومان اوراق قرضه ملی موجود در صندوق شرکت را ربوده و گریخته است . مامورین شعبه ۸ اداره آگاهی برای یافتن جمشید به جستجو پرداختند ، ولی اثری از او نیافتند . آقای اشتری ـ دادیار دادسرای مقیم آگاهی ـ نیز دستور داد که اگر جمشید قصد داشت از مرز خارج شود و یا به ایران‌بازگردد دستگیرش‌کنند. سرانجام دو روز قبل مامورین اداره گذرنامه اطلاع دادند که جمشید ذوالفقاری هنگامی که با یک دستگاه اتومبیل‌بنز آخرین مدل میخواسته‌وارد ایران‌شود، در مرز دستگیر شده است .

جمشید را تحویل مامورین آگاهی دادند و درتحقیقات‌معلوم شد که او بافروش اوراق‌قرضه ملی ،به‌آلمان‌گریخته و درآنجا یک اتومبیل بنز ومقدار زیادی لباس خریده و بازگشته است دادیار دادسرای تهران دستور توقیف اتومبیل و وسائل داخل آنرا صادر کرد و قرار شد که اتومبیل بنز بعوض پول‌به آقای فخرالدین ـ صاحب شرکت ـ تحویل شود .ازکل‌پول ، جمشید در حدود بیست هزار تومان را در آلمان خرج کرده و بقیه را اتومبیل و لباس خریده بود ! جمشید با قرار بزندان افتاد .

انجمن دوستیزگان و بانوان

برای دوره جدید این کلاس ها نامنویسی میشود :

خیاطی،ماشین نویسی،آشپزی انگلیسی،آرایش‌وزیبائی، منشیگری،کاراته‌ویوگا

برای نامنویسی به دبیرخانه انجمن دوشیزگان و بانوان (خیابان بهار شمالی ـ نبش نامجو ـ تلفن ۸۲۴۸۳۱ و ۸۲۳۷۳۷)مراجعه‌فرمائید

ازصبح سه‌شنبه فقط در

سینماریولی

یک فیلم استثنائی از عشق ، عشق ، و ... عشق

سئانسها ۱۱ صبح ۳٫۳۰ ـ ۵٫۳۰ ـ ۷٫۳۰ ـ ۹٫۳۰ بعد از ظهر

کیشه سینما ریولی برای رزرو بلیط آماده است

ازصبح سه‌شنبه دربهترین گروه سینمائی پایتخت

کاپری ـ اروپا ـ نیاگارا ـ رکس

میامی ـ الوند ـ کیهان ـ مارلیک

ارانوس ـ اسکار ـ شهرام ـ شرق

و..سیلوانا ـ و..سیلورسیتی (قلهک)

یک فیلم شاد و سرگرم کننده از سازمان تصاویر

آگهی مناقصه شماره ۶۸ر۵۳

راه‌آهن دولتی ایران ۴۰۲۰۰ کیلو کاربیت کلوخه مرغوب برطبق مشخصات و شرایط مربوطه از طریق مناقصه تحویل تهران انبار مرکزی مشترک‌المصرف خریداری مینماید .

داوطلبان شرکت در مناقصه میتوانند در ساعت اداری جهت دریافت اسناد مناقصه به‌اداره کل کارپردازی مراجعه فرمایند شرکت‌کنندگان در مناقصه باید مبلغ ۴۵۰۰۰ ریال بعنوان سپرده شرکت در مناقصه به حساب ۱۰۹۵ راه‌آهن نزد بانک مرکزی ایران پرداخت نموده و فیش آن یا معادل همان مبلغ ضمانت‌نامه بانکی صادر یکی از بانکهای مجاز ایران که لااقل یکماه اعتبار داشته باشد بضمیمه پیشنهاد خود تا ساعت ۹ صبح روز ۲۹ر۳ر۵۳ درصندوق پیشنهادها واقع در اداره کل کارپردازی بیاندازند .پیشنهادهای واصله ساعت ده روز مزبور باز وقرائت خواهد شد. حضور پیشنهاددهندگان یا نمایندگان مجاز آنها در جلسه مناقصه آزاد است و راه‌آهن در رد و یا قبول هریک یا تمام پیشنهادها مادامیکه قرارداد مبادله نشده‌است جزا و کلا مختار میباشد به پیشنهاد فاقد سپرده و مشروط و مبهم و پیشنهادیکه بعد از موعد مقرر برسد ترتیب‌اثر داده نخواهد شد سپرده برنده اول و نفر دوم مناقصه نگهداری و درصورت استنکاف از انجام معامله بدون تشریفات بنفع راه‌آهن ضبط خواهد شد. مالیات متعلقه و هرگونه عوارض دیگر بعهده برنده مناقصه میباشد. راه‌آهن میتواند تا صدی‌بیست‌وپنج از میزان معامله کسر یا اضافه نماید.

م الف ۲۷۹۵

راه‌آهن دولتی ایران

آ ـ ۱۰۱۴۰

آگهی مناقصه ۳ـ۵۳

شرکت سهامی تولید وانتقال نیروی برق ایران (توانیر) مقدار ۴۰۰۰ متر کابل تلفن ۵۰ زوجی برحسب استاندارد ۲۴ وتی و ۵۰ دستگاه تلفن مورد نیاز خود را از طریق مناقصه عمومی طبق ائین‌نامه معاملات شرکت خریداری مینماید . مدت تحویل حداکثر۲۰ روز پس از ارجاع سفارش قطعی یا تاریخ مبادله قرارداد در محل نیروگاه‌زرند کرمان میباشد که در شرایط مساوی پیشنهادی که زمان تحویل آن زودتر است ارجح میباشد .

داوطلبان شرکت در مناقصه میتوانند با معرفی کتبی نماینده خود برای دریافت برگ شرایط و مشخصات مناقصه تا تاریخ ۲۴ر۲ر۵۳ در ساعات اداری (بغیر از ایام تعطیل) باداره قراردادهای شرکت‌واقع در خیابان ایران نوین مقابل هتل اینترکنتیننتال طبقه دوم اطاق ۲۰۸ مراجعه نمایند.

پیشنهاد دهندگان بایستی قیمت پیشنهادی خود را حداکثر تاساعت ۹ صبح روز ۶ر۳ر۵۳ به‌اداره قراردادهای شرکت تسلیم و رسید دریافت دارند.

پیشنهادات در ساعت ۱۰ صبح همانروز در کمیسیون مناقصه باز وقرائت خواهد شد . حضور پیشنهاد دهندگان در جلسه مناقصه آزاد است شرکت توانیر در رد یا قبول یک یاکلیه پیشنهادات مختاراست.

م‌الف ۲۶۲۳

شرکت سهامی تولید و انتقال نیروی برق ـایران (توانیر)

آ ـ ۹۷۰۲

کلاس انگلیسی خصوصی

تافل

۵ـ۸ بعد از ظهر

۳۱۴۸۸۶

آگهی مناقصه شماره ۲۰۱ـ۲۲۰ر۵۳

راه‌آهن دولتی ایران ۹ قلم پروفیل و آهن‌آلات مختلف موردنیاز را بر طبق مشخصات و شرایط مربوطه از طریق مناقصه تحویل‌تهران انبار مرکزی ج خریداری مینماید .

داوطلبان شرکت در مناقصه میتوانند در ساعت اداری جهت دریافت اسناد مناقصه به‌اداره کل کارپردازی مراجعه فرمایند شرکت‌کنندگان در مناقصه باید مبلغ ۱۲۵۰۰۰ ریال بعنوان سپرده شرکت در مناقصه به حساب ۱۰۹۵ راه‌آهن نزد بانک مرکزی ایران پرداخت نموده و فیش آن یا معادل همان مبلغ ضمانت‌نامه بانکی صادر یکی از بانکهای مجاز ایران که لااقل یکماه اعتبار داشته باشد بضمیمه پیشنهاد خود تا ساعت ۹ صبح روز ۲۹ر۴ر۵۳ در صندوق پیشنهادها واقع در اداره کل کارپردازی بیاندازند . پیشنهادهای واصله‌ساعت ده روز مزبور باز وقرائت خواهد شد. حضور پیشنهاددهندگان یا نمایندگان مجاز آنها در جلسه مناقصه آزاد است و راه‌آهن در رد و یا قبول هریک یا تمام پیشنهادها مادامیکه قرارداد مبادله نشده‌است جزا و کلا مختار میباشد به پیشنهاد فاقد سپرده و مشروط و مبهم و پیشنهادیکه بعد از موعد مقرر برسد ترتیب‌اثر داده نخواهد شد سپرده برنده اول و نفر دوم مناقصه نگهداری و درصورت استنکاف از انجام معامله بدون تشریفات بنفع راه‌آهن ضبط خواهد شد. مالیات متعلقه و هرگونه عوارض دیگر بعهده برنده مناقصه میباشد. راه‌آهن میتواند تا صدی‌بیست‌وپنج از میزان معامله کسر یا اضافه نماید.

م الف ۲۷۹۳

راه‌آهن دولتی ایران

آگهی مناقصه شماره ۱۰۷ر۵۳

راه‌آهن دولتی ایران شش قلم مفتول برنجی و الکترود جوشکاری مورد نیاز را برطبق مشخصات و شرایط مربوطه از طریق مناقصه تحویل تهران انبار مشترک‌المصرف خریداری مینماید .

داوطلبان شرکت در مناقصه میتوانند در ساعت اداری جهت دریافت اسناد مناقصه به‌اداره کل کارپردازی مراجعه فرمایند شرکت‌کنندگان در مناقصه باید مبلغ ۶۵۰۰۰ ریال بعنوان سپرده شرکت در مناقصه به حساب ۱۰۹۵ راه‌آهن نزد بانک مرکزی ایران پرداخت نموده و فیش آن یا معادل همان مبلغ ضمانت‌نامه بانکی صادر یکی از بانکهای مجاز ایران که لااقل یکماه اعتبار داشته باشد بضمیمه پیشنهاد خود تا ساعت ۹صبح روز ۳ر۴ر۵۳ در صندوق پیشنهادها واقع در اداره کل کارپردازی بیاندازند .پیشنهادهای واصله ساعت ده روز مزبور باز وقرائت خواهد شد. حضور پیشنهاددهندگان یا نمایندگان مجاز آنها در جلسه مناقصه آزاد است و راه‌آهن در رد و یا قبول هریک یا تمام پیشنهادها مادامیکه قرارداد مبادله نشده‌است جزا و کلا مختار میباشد به پیشنهاد فاقد سپرده و مشروط و مبهم و پیشنهادیکه بعد از موعد مقرر برسد ترتیب‌اثر داده نخواهد شد سپرده برنده اول و نفر دوم مناقصه نگهداری و درصورت استنکاف از انجام معامله بدون تشریفات بنفع راه‌آهن ضبط خواهد شد. مالیات متعلقه و هرگونه عوارض دیگر بعهده برنده مناقصه میباشد. راه‌آهن میتواند تا صدی‌بیست‌وپنج از میزان معامله کسر یا اضافه نماید.

م‌الف ۲۸۰۴

راه‌آهن دولتی ایران

برنامه آینده گروه ممتاز سینمائی پایتخت

آسیا ـ شهوند ـ دیانا ـ لیدو

نیتون ـ ژاله ـ ادئون ـ توسکا

چرخ فلک ـ پاسارگاد ـ المپیا

فیروزه... ایفل و نادر

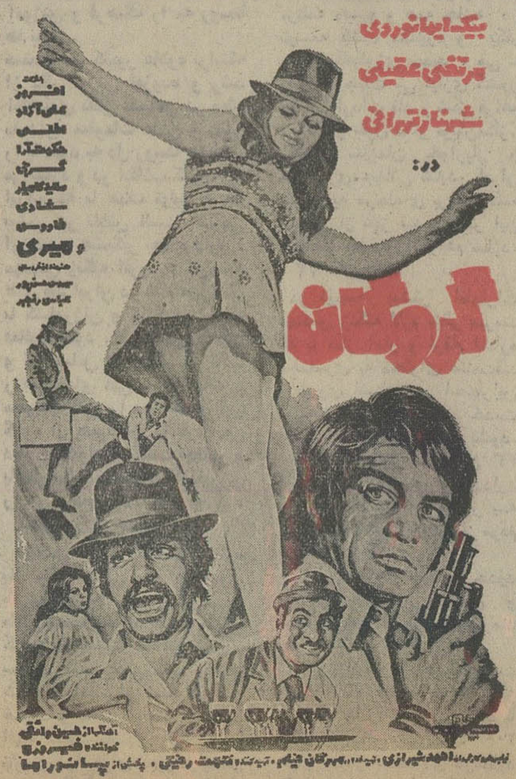

آگهی مزایده شهرداری خور

شهرداری‌خور باستنادتصویب‌نامه‌شماره ۳۰۹۴ـ۵ر۲ر۵۳ قائم‌مقامی انجمن شهر قطعه زمین واقع‌درمحدوده شهر خورکه نقشه مشخصات آنها در شهرداری خور موجود است از طریق مزایده با شرایط زیر بفروش میرساند.

۱ـ حداقل بهای یکمتر مربع قطعات شماره ۱ـ۱۲ ـ۱۳ـ ۱۴ـ ۱۵ـ ۱۷ـ۱۸ یکصد وپنجاه ریال .

۲ـ حداقل بهای یکمترمربع قطعات شماره ۲ـ۳ـ۱۰ـ۱۱ یکصدریال.

۳ـ حداقل بهای یکمتر مربع قطعات شماره ۴ـ۷ـ ۸ـ ۹ ـ شصت ریال.

۴ـ حداقل بهای یکمتر مربع قطعات شماره ۵ـ۶ـ چهل ریال.

۵ـ بهای زمین مورد مزایده نقدا دریافت خواهد شد.

۶ـ داوطلبان خرید بایستی پیشنهاد خود را با خط خوانا وبدون قلم خوردگی در پاکت لاک مهر شده که برروی آن جمله (مربوط به‌پیشنهاد خرید زمین‌های ملکی شهرداری خور) قید شده باشدحداکثر تا ساعت ۱۰ صبح روز چهارشنبه ۸ر۳ر۵۳ بدفتر شهرداری تسلیم نمایند.

۷ـ پیشنهاد دهندگان باید صدی پنج مبلغ پیشنهادی خود رابعنوان سپرده بحساب شماره ۱۰۰۸ شهرداری‌خور نزد بانک ملی نمایندگی خور واریز و فیش بانکی را ضمیمه پیشنهاد خود نمایند.

۸ـ پیشنهادهای واصله در ساعت ۱۱ صبح روز پنجشنبه۹ر۳ر۵۳ در شهرداری باز و قرائت خواهد شد حضور پیشنهاد دهندگان در جلسه مزایده آزاد است.

۹ـ به‌پیشنهادهای مبهم و مخدوش و مشروط و فاقد سپرده و آنهائیکه خارج از موعد مقرر برسد ترتیب اثر داده نخواهد شد.

۱۰ـ شهرداری مجاز بهرد یا قبول هریک از پیشنهادهای رسیده است.

۱۱ـ پرداخت مالیات و هزینه آگهی و هزینه ثبت و دفتر اسناد رسمی ، آگهی ها و سایر هزینه‌های قانونی بعهده برنده مزایده‌است.

۱۲ـ چنانچه برنده مزایده از انجام معامله خودداری کند سپرده او بنفع شهرداری ضبط خواهد شد .

۱۳ـ پیشنهاد دهندگان بایستی رعایت قانونی منع مداخله کارمندان دولت را در مزایده بنمایند.

۱۴ـ برنده مزایده موظف است ظرف یکسال‌ونیم پس از انجام‌معامله اقدام به‌ایجاد ساختمان بنماید .

۱۵ـ پیشنهاد دهندگان میتوانند پیشنهاد خرید یک قطعه و یاچند قطعه ویا کلیه قطعات را یکجا ارائه دهند.

بخشدار و سرپرست شهرداری خور ـ آرمان

آ ـ ۹۸۹۲

«ترنس‌هیل » هنرپیشه معروف فیلم های ترینیتی و «ریتاپاوله» آتش‌پاره سینمای‌ایتالیا برای اولین بار درکنارهم‌غوغای‌تازه‌ای از خنده وحادثه براه انداخته‌اند

ازهمین هفته

فقط در سینما

مولن روژ

مجالس ترحیم

سناتورها و نمایندگان استان گیلان در مجلس شورای ملی بانهایت تاسف فوت شخصیت ممتاز گیلان جناب‌آقای عبدالحسین سمیعی (مستوفی) پدر جناب آقای هوشنگ‌سمیعی معاون شهرداری پایتخت را باطلاع میرسانند ، مراسم ترحیم مردانه و زنانه آنمرحوم ساعت ۵ تا ۷ بعدازظهر روز دوشنبه ۵۳٫۲٫۲۳ در مسجد مجد برگزار میشود .

محمدعلی صفاری ، حسن اکبر ، نیره ابتهاج‌سمیعی ، هلاکورامبد ، اصغر فیاض ، مهدی احمدی ، منصورانشاء ، نادر ادیب سمیعی ، علی‌قلی سمیعی ، مهندس اسدی ، اسمعیل اکبر ، دکترصمدزاده ، سیدمحمود توسلی ، دکترقاسم‌صوفی. دکتر ابوالهدی .

آ ـ ۱۰۰۴۴

هوالباقی

باکمال تاسف و تاثر جناب آقای عبدالحسین مستوفی سمیعی دعوت حق را اجابت گفته و معتقدین و دوستان‌خود را قرین اندوه نمودند مجلس ترحیم آن بزرگمرد کریم ساعت ۵ تا۷ بعداز ظهر روز دوشنبه ۵۳٫۲٫۲۳ درمسجدمجد منعقد است .

هادی‌اشتری ، ابراهیم فخرائی

آ ـ ۱۰۰۴۴

بانهایت‌تاسف و تاثر درگذشت جناب آقای عبدالحسین سمیعی که‌از شخصیت‌های نیک‌نام گیلان بوده‌اند اعلام‌میشود، مجلس ترحیم مردانه و زنانه آنمرحوم از ساعت ۵ تا ۷ بعدازظهر روز دوشنبه ۵۳٫۲٫۲۳ در مسجد مجد برگزار میگردد .

سرتیپ محمدعلی صفاری ، کاظم صفاری ، قطبی، هوشنگ سمیعی، سرهنگ عبدالمجید نصیرسمیعی، دکتر کاشانی ، مهندس باور ، همایون ادیب ، دکترنونژاد ، مهندس پرویز صفاری ، فضل‌صادق سمیعی ، رحیم صفاری ، میرهاشمی ، فریدون نعیمی‌اکبر ، مهندس ابوطالب سمیعی ، دکتر فریبرز صفاری، مهدی‌احمد، ، محمدعلی‌رحمت‌سمیعی، جهانگیررحمت سمیعی ، سرهنگ میرکیا ، مهربان‌سمیعی ، مهندس کاشانی، دکترمحمدعلی قوام‌زاده ، مهندس‌انوش‌صادق‌سمیعی ، مهندس بقراطی ، مستشاری ، احمد عضدی ، سیروس عضدی .

آ ـ ۱۰۰۴۴

دوستان جناب‌آقای هوشنگ سمیعی ، باتاسف عمیق درگذشت پدر ارجمند ایشان جناب آقای عبدالحسین سمیعی را اعلام میدارند مراسم ترحیم آن بزرگمردپاک‌نهاد ساعت ۵ تا ۷ بعدازظهر روز دوشنبه ۵۳٫۲٫۲۳ درمسجد مجد برگزار میشود .

اصغرگیتی‌بین، دکتررافت، مهندس صمیمی ، توکل‌امیر ابراهیمی ، محمدتوسلی ، ناصرالدین موسوی ، محمدرضا انصاری ، فرخ‌فرزان، ایرج فرزان، محمد بقراطی ، پرویز عظیمی ، حاج‌محمدتقی اعلائی ، صالح‌فلاح، اسحق‌اکبر ، عباس قاسمخانی ، جعفرمهرداد ، دکترعلی‌فروحی، دکترایرج صراف، دکتر علیرضا پورحمید، مظفر زمردی ، محمدتقی خورسندیان ، حسن‌فرد، غلامرضا رحیم، محمدهدی ، هادی هدی ، غلامحسین دیده‌وری ، اسماعیل‌گلشنی ، سیدابراهیم ارشد، عبدالعظیم‌سلوکی، اسماعیل فرجاد، حسن‌طاهرزاده ، مرتضی سمیعی، عبدالعظیم یمینی .

آ ـ ۱۰۰۴۴

باکمال تاسف و تاثر فوت جناب آقای عبدالحسین‌سمیعی پدر دوست گرامی و ارجمند جناب آقای هوشنگ سمیعی را اعلام میداریم . مراسم ترحیم آن فقید سعید ساعت ۵تا ۷ بعداز ظهر روز دوشنبه ۵۳٫۲٫۲۳ در مسجد مجد برگزار میشود .

مورخ‌الدوله سپهر ،دکتر اسفندیاری ، سرلشگر علوی مقدم ، مهندس رضا صدقیانی ، اسماعیل هنرمندی ،مهندس پارسا ، دکتر حسین نجفی ، قدرت‌الله خدایاری ، دکتر امیر رضوانی،مهندس دری ، دکتر علی دفتریان ، محمدحسین احمدی ، دکتر مشایخ فریدنی ،دکتر پایدار ، دکتر حسن کریاسی ، دکتر ساسانفر ، احمد سمیعی ،فرخ‌نیا ، سعیدی فیروزآبادی ،مهندس تیرانداز ، ابراهیم خلیل‌حشمتی ،دکتر احمد برادر ،دکتر محمد جزایری ،مهندس کریم کشاورز ، دکتر معتمد وزیری ،مهندس موسوی‌نسل ،پرفسور عباس صفویان ، دکتر چوبینه ، دکتر حسن غفوری ، علی اردلان ، دکتر عباس فلاح ، سرتیپ دکتر شایانفر ، دکتر خسروپور ، گلشن بزرگ ، دکتر قاضی ،سرتیپ شامخلیلی ، دکترواردان، دکتر حکمی ، دکتر عاملی ،دکتر هروی ، یوسفراد ، دکتر حمید زاهدی ،دکتر عبدالحسین روستائیان ، دکتر احمد کیانپور ، دکتر عبدالله طاهری،علی نوری اسفندیاری ،مهندس محسن شیرازی .

آ ـ ۱۰۳۶۸

با تاثر و اندوه فراوان درگذشت آقای عبدالحسین سمیعی (مستوفی) همسر و برادر و پدر اینجانبان اعلام میشود . مراسم ترحیم مردانه و زنانه آن شادروان ساعت ۵ الی ۷ بعداز ظهر روز دوشنبه ۵۳٫۲٫۲۳ در مسجد مجد برگزار میشود .

فاطمه ، زینت‌الملوک ، اشرف ،ماهرخ ، قدسی ، هوشنگ ، مهندس مینا ، لیلا سمیعی .

آ ـ ۱۰۳۶۸

بازگشت همه بسوی خداست

با اندوه و افسوس عمیق واقعه مولمه فوت دوست معظم و بزرگوار جناب آقای عبدالحسین مستوفی سمیعی را اعلام میداریم . مراسم ترحیم آن شخصیت عزیز و ارجمند ساعت ۵ تا ۷ بعداز ظهر روز دوشنبه ۵۳٫۲٫۲۳ در مسجد مجد برگزار میشود .

امیرنواب ، ناصرقلی رضوان ، حاج هدایت قوام‌زاده ، مهدی علیزاده ، عبدالرسول صالحی سمیعی،اسماعیل‌افتخاری، لطفعلی وثوق ، مهندس مشتاق ، نورعلی برومند ،حاج احمد شکریه ، حاج داود حقیقت زکی‌زاده .

آ ـ ۱۰۳۶۸

بانهایت تاسف درگذشت شادروان سید هاشم هاشمیان را باطلاع بستگان و دوستان می رساند .

مجلس ترحیم زنانه و مردانه آن فقید روز دوشنبه ۵۳٫۲٫۲۳ از ساعت ٤ الی ٦ بعداز ظهر در مسجد ولی‌عصر واقع در خیابان حشمت‌الدوله غربی چهارراه کیوان برگزار می گردد .

خانواده های : هاشمیان ، بوستان‌فرد ، سرهنگ‌اشکان، رحیم تبریزی ، مولوی ، آزمائی ،حسن‌زاده ، فرهودفر ، رزاق‌دوست ، میرمیری ، امیراصلانی ، باستان .

آ ـ ۲۵۳۵ ۲ـ۲

دوستان و همکاران آقای عطاءالله خان بلوکی دراداره کل روابط و تبلیغات خارجی وزارت اطلاعات بانهایت تاسف درگذشت جانگداز بانو مهوش‌دخت خان بلوکی (ماهوری) را به اطلاع میرسانند . مراسم ترحیم آن مرحوم از ساعت ٤ تا ٦ بعد از ظهر روز چهارشنبه ۲۵ اردیبهشت در خانقاه صفی علیشاه برگزار می‌شود .

آ ـ ۱۰۳۲۰

باکمال تاسف و تاثر درگذشت جوان ناکام ابو القاسم عزیزی را باطلاع می‌رساند . مجلس ترحیم مردانه و زنانه از ساعت ٤ تا ٦ بعد از ظهر روز دوشنبه ۵۳٫۲٫۲۳ در مسجد امام حسین (ع) واقع در میدان شهناز منعقد میباشد .

عزیزی ـ دکتر مسعود ـ احمد خانلو ـ قاسمی ـ وزیری ـ تبریزی ـ صفر جامع ـ صفا ـ دکتر دادبه ـ رهبر ـ لطفی ـ امانی ـ مهدیزاده ـامینی ـ میرحسینی ـ خسرویانی .

آ ـ ۲۵۶۳

مصیبت وارده را بعموم بازماندگان آن مرحوم تسلیت می‌دهیم .

با نهایت تاسف و تالم درگذشت شادروان عزیزالله نیکخواه بزرگ خانواده نیکخواه را باطلاع اقوام و آشنایان میرساند.

مجلس ترحیم مردانه و زنانه آن مرحوم‌از ساعت ۳ونیم الی ۵ونیم بعداز ظهر روز سه‌شنبه ۵۳٫۲٫۲٤ جنب سالن دبیرستان اتفاق واقع در خیابان آناتول‌فرانس شرق دانشگاه برگزار میشود.

روح‌الله نیکخواه ، یوسف نیکخواه ، عطاءالله نیکخواه، پروین نیکخواه .

و خانواده های : قدیشا ، شیرازی ، نعیمی ، کدخدازاده، پوراتیان ، اسماعیل‌زاده ، قاضی‌سعید ، گرامی .

آ ـ ۱۰۳۷۲

بعموم بازماندگان مصیبت وارده را تسلیت میدهیم .

بانهایت تاسف وتاثر درگذشت شادروان بانو فخرالملوک میزانی، مادر گرامی آقای علی‌میزانی را باطلاع می‌رساند .

مجلس ختم، روز دوشنبه ۲۳ اردیبهشت از ساعت ۲ تا٤ بعدازظهر درخانقاه صفی علیشاه برگزار میگردد .

فضل‌اله محمودیان. محسن رجبیانی . احمد رضوی ناظر.

آ ـ ۲۶۱۷

بااندوه فراوان درگذشت شادروان بانو فخرالملوک میزانی مادر گرامی آقای علی میزانی را باطلاع می‌رساند .

مجلس ترحیم روز دوشنبه ۲۳ اردیبهشت از ساعت ۱٤ الی ۱٦ درخانقاه صفی‌علیشاه برگزار میشود .

آشنائی. اخوی. حامد. رادفر. راشدی. ریاحی. رهنما. شعاعی. غفاری. فخیمی. فرهت. فاضلی. کیان‌ارثی . گیتی . گیتی‌بین. مصلح. محتشم. نهاوندی. نصیری .

آ ـ ۳۶۱۵

در نهایت تاسف و تاثر درگذشت مرحومه بانو فخرالملوک میزانی مادر گرامی بانو مهرالملوک و آقایان حسین و علی میزانی و خواهر و خاله عزیزمان را به اطلاع می رساند .

مجلس ترحیم مردانه و زنانه آن مرحومه روز دوشنبه ۲۳ اردیبهشت ماه جاری از ساعت ۲ تا ٤ بعداز ظهر در خانقاه حضرت صفی‌علیشاه منعقد خواهد بود .

خانواده های : میزانی ، شیشه‌گران ، جانباز ، جوانی، اکبر ، فاضل سرجوئی ، بیژن معزز ، نیرومندی ، بهکیش ، جلیلی ،بخشا ، تفنگچی ، ساعت‌ساز ، هوشنگی .

آ ـ ۱۰۰۵۰

درگذشت بانو فخرالملوک میزانی که از بانوان خیر و پرهیزکار بود موجب کمال تاسف است ما این ضایعه را بعموم بازماندگان آن مرحومه بخصوص خانواده محترم‌میزانی خاصه آقایان حسین و فروردین و مهرداد و فرزین میزانی و سرکار خانم فرخنده تهرانی تسلیت می گوئیم .

بانهایت تاسف و اندوه فراوان درگذشت سرکار علیه عالیه خانم خدیجه نوائی را باطلاع اقوام و دوستان میرساند.

مجلس ترحیم زنانه و مردانه آن مرحومه از ساعت ٤ تا ٦ بعد از ظهر روز سه‌شنبه ۵۳٫۲٫۲٤ در مسجد حاج حسن واقع در خیابان شاهپور اول ارامنه برگزار میگردد.

سرهنگ هادی نوائی ـ حسن نوائی ـ خانواده‌های : نوائی ـ جباری ـ بردبار ـ آسایش ـ بابائی ـ فاضل‌پور ـ نادری پور .

آ ـ ۲۵۹۷

مصیبت وارده را بعموم بازماندگان آن مرحومه تسلیت می‌دهیم .

بانهایت تاسف و تالم درگذشت شادروان حاجی محمدآقا آقامحمدی بزرگ خاندان آقامحمدی را باطلاع میرساند .

مجلس ترحیم مردانه و زنانه آن مرحوم از ساعت ۳ تا ۵ بعد از ظهر روز دوشنبه ۵۳٫۲٫۲۳ در مسجد مجد منعقد خواهد بود .

خانواده های : آقامحمدی ـ مظاهری ـ مظاهری نژاد ـ امیر مظاهری ـ ادیب ـ میرمظاهری ـ ضرغامی ـ پایندمجو ـ شایگان ـ آقاباقر ـ دولتشاهی ـ کیان‌پور ـ مجتهدی ـ پارسانژاد ـ عقیلی ـ رفیعی ـ انصاری ـ امینی ـ فقیهی ـ حاجی عسگری ـ گنجی ـ رجب زادیان ـ حسین زاده ـ خراسانی ـ خسروی ـ رحیمی .

آ ـ ۲۵۵۵

مصیبت وارده را بعموم بازماندگان آن مرحوم تسلیت می‌دهیم .

انا لله و انا الیه راجعون

بانهایت تاسف و تاثر درگذشت مرحوم مهدی معتمدی پدر آقای رضا معتمدی کارآموز وکالت را باطلاع آقایان قضات و وکلاء و دوستان و بستگان آن مرحوم میرساند .

مجلس ترحیم فقید سعید از ساعت ٤ الی ٦ بعد از ظهر روز ۱۳۵۳٫۲٫۲۳ در مسجد سجاد واقع در خیابان شاه جنب فخررازی منعقد است .

رئیس کانون وکلاء دادگستری ـ جلالی نائینی

آ ـ ۲۵۹۹

با اندوه فراوان درگذشت نابهنگام آقای ژان‌داریوش فرزند ناکام همکار صدیق و دوست ارجمندمان آقای‌هوشنگ احتشام حقیقی رئیس ناحیه بندر ماه‌شهر را به‌اطلاع‌میرساند.

مجلس ترحیم زنانه و مردانه آن مرحوم روز دوشنبه ۲۳ اردیبهشت ماه ۱۳۵۳ جاری از ساعت ۳ تا ۵ بعداز ظهر در مسجد الجواد (ع) واقع در میدان ۲۵ شهریور تهران‌برگزار خواهد شد .

از طرف خود و کلیه کارکنان شرکت سهامی شیمیائی شاهپور این ضایعه جانگداز را به آقای احتشام حقیقی و خانواده محترم صمیمانه تسلیت میگویم .

دکتر عبادالله بهاری
مدیرعامل

آ ـ ۱۰۰٤۸

خانواده های : احتشام ، حقیقی ، نصیری ، شهراد، حافظی ، پیرنهاد ، صفوی ، نوخاسته ، گزیده‌پور ، وحدت شریعت‌پناهی ، عاملی رضائی .

با نهایت تاسف و تاثر فوت جانگداز جوان ناکام‌داریوش احتشام حقیقی فرزند هوشنگ احتشام حقیقی را به اطلاع اقوام و دوستان میرساند .

مجلس ترحیم زنانه و مردانه روز دوشنبه ۲۳اردیبهشت از ساعت ۳ تا ۵ بعدازظهر در مسجد الجواد خیابان روزولت شمالی منعقد است .

مارگریت ، هوشنگ ،سوزان ، کامران و شهلااحتشام‌حقیقی

آ ـ ۱۰۰٤۸

بانهایت تاسف فوت مادر و مادر همسر دکتر علی‌اصغر نعیمی و فیروز نعیمی و سرهنگ احتشام دفتری را باطلاع می‌رساند .

چون مجلس ترحیم در تبریز برگزار گردیدمراسم یادبودی از ساعت ۵ و نیم تا ۷ و نیم بعد از ظهر روز دوشنبه ۲۳ اردی بهشت ماه جاری در منزل سرهنگ احتشام دفتری واقع در عباس‌آباد خیابان میترا کوی رامتین پلاک ۱۹ منعقد می‌گردد .

الاحقر حاجی میرزا عبدالله ثقةالاسلامی

آ ـ ۲۵۷۵

بعموم بازماندگان آن مرحومه مصیبت وارده را تسلیت می‌دهیم .

سپاسگزاری

از بذل لطف کریمانه اطباء و کارکنان بیمارستان کودکان اخوان که در مراسم تشییع و مجالس ترحیم و شب هفت فرزند دلبندم شهین پور زاهدی با تشریف فرمائی خود ابراز همدردی فرموده و موجب تسلی خاطر خانواده داغدیده گردیدند صمیمانه تشکر می‌نماید .

حجت‌اله پور زاهدی

آ ـ ۱۰۲۱۸

تسلیت

جناب سرهنگ محمد نوری ریاست کلانتری٦

مصیبت وارده را تسلیت عرض نموده بقای عمر و صبرو شکیبائی شما را از خدای بزرگ مسئلت داردم

مریم شمیرانی

آ ـ ۱۰۵۱۸

جناب آقای حاج محمدباقر صاحب

باکمال تاسف مصیبت وارده را بجنابعالی و خانواده محترمتان تسلیت می‌گوئیم سلامت و بقاء عمر آنجناب وسایر بازماندگان آن مرحوم را از خداوند متعال مسئلت داریم .

مدیران شرکت تبلیغاتی سینه

آ ـ ۱۰۵٦٦

آقایان علی‌محمد و حاج امرالله یاوری

با تاثر فراوان فوت پدر بزرگوارتان را به شما و سایر بازماندگان بخصوص آقایان حاج حسن و حاج حسین خیراندیش تسلیت گفته سلامتی و بقای عمر آن‌خاندان محترم را از خداوند متعال خواستاریم .

هیئت مدیره و کارکنان
شرکت بازرگانی ایران‌مرچنت (بامسئولیت محدود)

آ ـ ۱۰۰۵٦

آقایان علی‌محمد و حاج امرالله یاوری

با کمال تاسف و تاثر ،مصیبت وارده را به شما و خانواده محترمتان بخصوص آقایان حاج حسن و حاج‌حسین خیراندیش تسلیت گفته بقای عمر سایر بازماندگان را ازدرگاه ایزد یکتا خواستاریم .

مدیران و کارکنان فروشگاه ایران‌ماک

آ ـ ۱۰۰۵۸

آقایان علی‌محمد و حاج امرالله یاوری

با قلبی مملو از تاثر و تالم مصیبت وارده را بشما و سایر بازماندگان بخصوص آقایان حاج حسن و حاج حسین خیراندیش تسلیت گفته سعادت و سلامت بازماندگان محترم را از خدای بزرگ مسئلت داریم .

مدیران و کارکنان فروشگاه کامیونکار

آ ـ ۱۰۰٦۰

آقایان علی‌محمد و حاج امرالله یاوری

خبر درگذشت پدر ارجمندتان‌مارا غرق در تاثر و تاسف نمود . بدین وسیله مصیبت وارده را به شما وسایر بازماندگان بخصوص آقایان حاج حسن و حاج حسین خیراندیش‌تسلیت گفته خود را در غم شما شریک میدانیم .

مدیران و کارکنان
شرکت امریکن تراک‌پارت (سهامی خاص)

آ ـ ۱۰۰٦۲

آقای غلامرضا مجید
مدیر باشگاههای کیان و البرز

بانهایت تاسف مصیبت وارده را تسلیت گفته، بقای‌عمر وسلامت خانواده محترم جنابعالی را از درگاه ایزد متعال آرزومندم .

مدیر باشگاه تاج تهران . پرویز شیخان

آ ـ ۱۰۲۰۰

باقلبی آکنده از تاسف وتاثر درگذشت ناگهانی همکار گرامی وارجمندمان‌شادروان عباسعلی گرامی‌منش‌را بخانواده داغدار آن‌مرحوم تسلیت گفته وبقاء عمر بازماندگان آن فقید سعیدرا ازدرگاه ایزدمتعال مسئلت مینمائیم .

فریدون سیدعسکری. فرخ سید عسکری. عباس‌اخوان تقوی. بیژن حائری. سعید بحرینی. حسین همایونی .

آ ـ ۲۵۷۱

فقدان اسفناک شادروان مهندس عباسعلی گرامی‌منش همکار و سرپرست ارزنده ودانشمند خودرا باسوگی بزرگ به‌بازماندگان آن‌مرحوم تسلیت میگوئیم .

پاشائی. تهرانی. چارمجو. دانائی. زرین‌صفت. زمانی. شیبانی. صمدیان.عرشی.فرجاد. فیروزبه.نایاک. هاراطونیان. همایونی .

آ ـ ۲۵۷۳

جناب آقای مهندس حسن نوریان

بااندوه‌فراوان خودرا در سوک درگذشت مادربزرگوارت شریک دانسته وبقاء عمر بازماندگان وشادی روح مرحومه‌را از خداوند متعال مسئلت داریم .

علی یوسفی. مهندس منوچهر سمیعی. دکتر مهندس مصطفی ایزدی . مهندس هادی مکارچیان . مهندس فرید زربخش. مهندس مهدی طائفی .

آ ـ ۲٦۰۷

بانهایت تاثر وتاسف فوت مرحومه مغفوره فخرالملوک میزانی، را بخانواده های‌محترم مهرالملوک میزانی ، حسن‌میزانی، علی میزانی ، شیشه‌گران ، و خشوریان وجوان تسلیت عرض نموده، بقای عمر همگی را از خداوند بزرگ مسئلت مینمائیم.

عزت‌الله ، منوچهر ، نیره ، ایران ، گلوریا ، ایرج ،پرویز وجهانگیر عشرتی.

آ ـ ۱۰۵۰۸

همکار محترم آقای هرمز مهدیزاده

باکمال تاسف درگذشت برادر ارجمندتان‌را تسلیت میگوئیم.

کارکنان بانک صادرات ایران ـ منطقه ۱۳

آ ـ ۲۵۸۷

جناب آقای هوشنگ سمیعی معاونت محترم شهردار تهران

باکمال تاسف وتاثر درگذشت پدر ارجمندتان را تسلیت می‌گویم .

جهانگیر شریفی
مدیر عامل شرکتهای ایرترد و نهادان

آ ـ ۲۵۷۹

جناب آقای مهندس منوچهر صفائی

مصیبت وارده را به شما و خانواده محترم تسلیت می‌گوئیم .

منوچهر دارو ور ـ سعید فخاری ـ فرخ شمس ـ هوشنگ نیرومند راد ـ منوچهر امینی ـ پرویز باستانی ـ ناصر داروگر ـ کیومرث ماوائی ـ محمدعلی فتوحی ـ محمد ریاحی ـ نصرالله مینوچهر .

آ ـ ۱۰۳۵۰

جناب آقای هوشنگ سمیعی معاون محترم شهرداری تهران

بانهایت تاسف و تاثر درگذشت پدر گرامیتان را صمیمانه بشما و خانواده محترم تسلیت عرض نموده خود را در غم و اندوه شما شریک می‌دانیم .

دکتر جعفر ابریشمچیان ـ مهندس علی‌اصغر کیهان ـ مهندس عباس اسدی سمیع ـ جمشید گلچین ـ کیومرث مهرگان ـ احمد شهیدی ـ بهرام پور ملکی ـ تیمور طایفه ـ عبداله طایفه ـ سرگرد مهدی احمدی ـ سرگرد هادی‌احمدی

آ ـ ۱۰۳٤٦

سرکار سرهنگ محمدنوری
ریاست کلانتری ٦

با قلبی آکنده از اندوه فراوان درگذشت مادر گرامیتان را تسلیت گفته بقای عمر جنابعالی و فامیل محترم را از درگاه خداوند بزرگ آرزومندیم .

سرهنگ ناصر خسروی گرجی ـ عزت‌الله فخریزدی ـ روح‌الله ودود ـ هدایت‌الله نیکخواه .

آ ـ ۱۰۳٤۸

سرکا رسرهنگ محمدنوری ریاست کلانتری ٦

بانهایت تاسف و تاثر درگذشت مادر گرامیتان را تسلیت عرض نموده بقای عمر آنجناب و خانواده محترمتان را از خداوند بزرگ آرزومندم .

حاج جعفر مصداقی

آ ـ ۱۰۳۵٤

جناب آقای احمد کیوان

مصیبت وارده را بجنابعالی و خانواده محترم از صمیم قلب تسلیت عرض می‌نمایم .

مهندس حسین وکیلی

آ ـ ۱۰۳۵۲

خانواده روحانی رفتار و کیوان

درگذشت مادر گرامیتانرا تسلیت عرض نموده بقای عمر بازماندگان را از خداوند متعال خواستاریم .

انجمن همکاری خانه و مدرسه دبیرستان اطهره روحانی رفتار ـ حاج هدایت‌الله محمودی

آ ـ ۱۰۳۵۸

جناب آقای مهندس احمدی

با نهایت تاثر مصیبت وارده را بسرکار خانم و جنابعالی تسلیت عرض می‌نماید .

کرمان ـ پیروزمند

آ ـ ۱۰۲۵۲

سرکار خانم مهندس مینا سمیعی

مصیبت و اردمرا به‌آن همکار گرامی و خانواده ارجمندشان تسلیت عرض مینماید .

خودمانرا درغم واندوه آندوست‌عزیز شریک و سهیم‌میدانیم.

همکاران واحد شهرسازی و معماری وزارت‌آبادانی‌ومسکن

آ ـ ۲۵٦۷

سرکار سرهنگ محمد نوری

بانهایت تاسف درگذشت مادر ارجمندتان را صمیمانه تسلیت عرض نموده بقاء عمر وسلامتی جنابعالی وخاندان محترم را ازخداوند خواهانیم .

حاج ولی‌اله احمدی. حاج فیض‌اله احمدی

آ ـ ۲٦۰۳

جناب آقای مهندس فرزین صادقی

با نهایت تاسف وتاثر درگذشت پدر گرامیتان را تسلیت عرض نموده بقاء عمر وسلامتی جنابعالی‌و بازماندگان‌آنمرحوم را از ایزد متعال خواهانیم .

درمیانی ـ وسکانیان .

آ ـ ۱۰٤۰۰

جناب آقای مهندس فرزین صادقی

بانهایت تاسف وتاثر مصیبت وارده را بجنابعالی وخانواده محترمتان تسلیت عرض مینمائیم .

یزدانی. سعادتمند . رضائی .

آ ـ ۱۰۵۰٦

جنابان آقایان حاج حسین و محمود عابدیان

بانهایت تاسف مصیبت وارده‌را بشما وکلیه بازماندگان آن‌مرحوم تسلیت عرض می‌نمائیم .

وام و قراردادهای بانک بازرگانی

آ ـ ۲۵۸۳

دوست عزیز آقای رضا کورش‌نیا

بااندوه فراوان درگذشت نابهنگام برادر گرامیتان‌را صمیمانه تسلیت عرض نموده وشادی روح آن شادروان و بقای عمر وسلامت بازماندگان را ازخداوند مسئلت داریم .

دوستانت در کارخانه مقدم . کریم توسلیان . ولی‌الله. صمد. همت‌اصل فلاح. علیرضا کشپور .

آ ـ ۱۰٤۰۸

درگذشت نابهنگام مرحوم میرزا عبدالمخان غفاری را به بازماندگان وفامیل محترم آن‌مرحوم مخصوصا آقایان غفاری. نیکزاد. طبیب‌زاده. رضوانی. دکتر خرقانی وجمالی با کمال تاسف تسلیت عرض مینمائیم .

اندیمشک ـ غلامحسین دهقان ـ عباس دهقان .

آ ـ ۱۰٤۰٦

جناب آقای مهندس علی‌اکبر هاشمی الاصل

بانهایت تاسف مصیبت وارده را به‌آن جناب وخانواده محترم تسلیت عرض می‌نمائیم .

اراک ـ ازطرف همکاران ـ منوچهر نصیری

آ ـ ۱۰٤۰٤

سرکار خانم افتخار ملوک همایون

مصیبت وارده را بسرکار علیه تسلیت عرض مینماید.

ناهید شمیرانی

سرکار خانم افتخار ملوک همایون

بانهایت تاسف درگذشت مادر گرامیتان را بسرکار وفامیل محترم تسلیت عرض مینماید.

مرمره باوفا

سرکار خانم افتخار ملوک همایون

بااندوه فراوان درگذشت مادر گرامیتان را صمیمانه تسلیت گفته از خداوند شکیبائی برای بازماندگان محترم مسئلت دارد.

ویدا نامدار

سرکار خانم افتخار ملوک همایون

درگذشت تاسف‌انگیز مادر عزیزتان را صمیمانه تسلیت گفته سلامت و بقای عمر شما و بازماندگان محترم را آرزومند است.

پروین کمال

سرکار خانم افتخار ملوک همایون

فوت مادر عزیزتان را بشما و خانواده محترم تسلیت عرض نموده بقای عمر آن خانواده گرامی را از خداوند متعال مسئلت میدارم.

ماندانا زند

سرکار خانم افتخار ملوک همایون رئیس محترم دبیرستان‌همایون

مصیبت وارده را تسلیت عرض بقای‌عمر سرکار وبازماندگان را از خداوند مسئلت دارم .

مرجان خطیب رهبر

سرکار خانم افتخار ملوک همایون

باکمال تاثر و تالم فوت مادر گرامیتان را از صمیم قلب تسلیت عرض نموده بقای آن خاندان محترم را از درگاه یگانه‌ایزد متعال خواستارم.

اودت الکساندریان

سرکار علیه خانم افتخار ملوک همایون

فوت ناگهانی مادر گرامیتان را بسرکار تسلیت عرض نموده بقای بازماندگان را از خداوند بزرگ خواستاریم.

شبنم کاشانی

سرکار خانم افتخار ملوک همایون

باتاثر فراوان درگذشت مادر شما را به خانواده محترم صمیمانه تسلیت عرض نموده صبر و شکیبائی برای سرکار علیه از خداوند متعال خواستارم.

گیتی پیروزان

سرکار خانم افتخار ملوک همایون ریاست محترم دبیرستان‌همایون

بدینوسیله مصیبت وارده را بمجنابعالی و خانواده محترم همایون تسلیت عرض میکنم.

مانوش باباخانیان

آ ـ ۱۰۵۳۰

جناب آقای مهندس باور وبانو

مصیبت وارده را به‌آن فامیل محترم از صمیم‌قلب تسلیت عرض می‌نماید، سلامت و بقاء عمر شما را ازخداوند بزرگ مسئلت می‌نماید .

رضا کاشفی خوانساری

آ ـ ۳٦۲۱

آقای علی میزانی

بانهایت تاسف مصیبت وارده را تسلیت میگوید.

مقیمی. شاملو. شراره. صادقیان. پرتوی . مقدس . شهبانی‌زاده .

آ ـ ۲٦۱۹

سرکار خانم افتخارملوک همایون
ریاست محترم دبیرستان همایون

بسیار متاثر و متاسفیم از درگذشت مادر ارجمندتان خواهشمند است مارا درغم خود شریک بدانید .

دانش آموزان کلاس ششم فنی

سرکار خانم افتخارملوک همایون
ریاست محترم دبیرستان همایون

درگذشت مادر عزیزتان را بشما و خانواده محترم تسلیت گفته بقای وجود سرکار را ازخداوند متعال خواستاریم .

دانش آموزان کلاس ششم ادبی

سرکار خانم افتخارملوک همایون
ریاست محترم دبیرستان همایون

فوت مادر گرامی سرکار را ازصمیم قلب تسلیت گفته بقاء و دوام آن خانواده گرام را ازخداوند بزرگ مسئلت می‌نمائیم .

دانش آموزان کلاس ششم منشی‌گری

سرکار خانم افتخارملوک همایون
ریاست محترم دبیرستان همایون

بدینوسیله فوت مادر گرامیتان را از صمیم قلب تسلیت عرض نموده سلامتی شمارا ازخداوند متعال خواستاریم .

دانش آموزان کلاس دوم راهنمائی

سرکار خانم افتخارملوک همایون
ریاست محترم دبیرستان همایون

مصیبت وارده را بسرکار علیه تسلیت عرض نموده بقای بازماندگان آن خانواده محترم را از خداوند متعال مسئلت می‌داریم .

دانش آموزان کلاس چهارم بازرگانی

سرکار خانم افتخارملوک همایون

باکمال تاسف وتاثر فوت مادر گرامیتان را از صمیم‌قلب تسلیت عرض نموده سلامتی وجود شما را ازخداوند متعال خواستاریم .

دانش‌آموزان کلاس چهارم طبیعی

جناب آقای سمیعی معاونت محترم شهرداری پایتخت

بانهایت تاثر وتالم مصیبت وارده را بمجنابعالی وخانواده گرام تسلیت عرض نموده سلامت و طول عمر جنابعالی و آن خاندان محترم را از خداوند بزرگ مسئلت میدارم.

رحمن براتی

آقای علی‌اصغر بختیار

مصیبت وارده را بمجنابعالی تسلیت عرض نموده بقای عمر آن خاندان گرام را از خداوند متعال خواستار میباشم.

زابیر ـ فرشید

دوست عزیز آقای ایرج قادری

بدینوسیله فوت پسر گرامتان را که برمن گواه است شما را بی‌نهایت متاثر و متالم نموده استدعا دارم مراهم در غم خود شریک بدانید.

پیروز ـ اشکان

جناب آقای ساعدی

باکمال تاسف مصیبت وارده را بجنابعالی‌تسلیت عرض‌نموده بقای عمر وعزت خانواده جنابعالی را از درگاه یگانه ایزدمتعال مسئلت مینمایم.

امیر رضا ـ کنکاوندی

جناب آقای منصور کاشانیان

بانهایت تاسف و تاثر مصیبت وارده را بجنابعالی تسلیت عرض نموده بقای عمر بازماندگان را از خداوند متعال‌خواستاریم.

سیروس ـ قوانلو

جناب آقای سمیعی معاونت محترم شهرداری پایتخت

مصیبت وارده را بجنابعالی تسلیت عرض نموده از خداوند متعال برای شما صبر وشکیبائی خواستاریم.

احمد چاوشی ـ منوچهر افخمی

سرکار خانم افتخار ملوک همایون

بانهایت تاسف مصیبت وارده را تسلیت عرض مینمایم.

پیرایه اسفندیاری

اتوبوسرانی قاچاق در تهران دایر شده!

★ بین تهران و شمیران ، اتوبوسرانی کمربندی با اتوبوسهای گازسوز دایر خواهد شد

★ با نارسایی شرکت واحد در جنوب شهر،شرکتهای اتوبوسهای‌قاچاقی‌درتهران تاسیس شده !

بخش‌خصوصی ، در تهران خطوط اتوبوسرانی قاچاقی بوجود آورده که شرکت‌واحد دستوربرچیده‌شدن این‌خطوط را صادر کرد . این خطوط اتوبوسرانی قاچاق با استفاده از اتوبوسهای بیابانی از چند مامبیش (بعلت نارسائی‌خطوط شرکت‌واحددر محلات جنوبی شرقی‌وغربی)برقرار شده است یکی از مسئولین آگاه ،امروز همچنین اعلام کرد :

«دردانشکده صنعتی‌آریامهر گروهی از کارشناسان تحت عنوان مهندسان مشاور پاک‌سازی هوای تهران نحوه رفع دود اتوبوسهای شرکت واحد را تحت مطالعه قرار داده‌اند. این‌گروه مهندسان مشاوراعلام کردندکه‌هم‌اکنون یک اتوبوس را با نصب مخزن گاز و کاربراتور گازسوز ، بصورت وسیله‌ای بی دود درآورده‌اند این اتوبوس طی هفته آینده در خط تهران ـ شمیران به کارخواهد افتاد.(مطالعه برای رفع‌آلودگی‌هوای تهران‌بوسیله موسسه‌تکنیکوم‌نفیسی ـشرکت واحد و زیر نظر دانشکده صنعتی‌آریامهر انجام میگیرد.)

«اطلاعیه و هشدار هواشناسی ایران در زمینه امکان و خطر باریدن باران های اسیدی در تهران ، دقت‌مسئولان را بخود جلب کرده و از اینرو درصدد برآمده‌اندکه در نخستین‌مرحله اولین و مهمترین منبع دودکن و عامل آلودگی هوا ـ یعنی اتوبوسهای شرکت واحد ـ را بی‌دود کنند.»

بدنبال‌توضیحات بالا ،همین مسئول‌امروزرسما اعلام داشت که نخستین خط کمربندی با اتوبوس‌های گازسوز در مسیر تجریش ، خیابان پهلوی ، پارک شهر ، بازار ، ناصر خسرو ، سعدی و جاده قدیم تاسیس میشود و بتدریج دیگر خطوط نیز تا آنجا که ممکن است بصورت کمربندی در خواهدآمد.این‌گروه‌کارشناسان بطور دائم با مراکز هواشناسی تهران در تماسند و میزان آلودگی هوا را در روز های پایداری‌هوادر تهران وشمیران و ری که بمرحله خطرناکی رسیده ، مورد بررسی قرار میدهند . »

(آگهی دعوت مجمع عمومی

سال چهل وهشتم ـ شماره ۱۴۴۰۲

اطلاعات ۱۳۰۱

یکشنبه ـ بیست و دوم اردیبهشت‌ماه ۱۳۵۳
نوزدهم ربیع‌الثانی ۱۳۹۴ ـ دوازدهم مه ۱۹۷۴

ساعات شرعی

استخراج دکتر ریاضی کرمانی

اذان مغرب . . . . . ساعت ۷ و ۱۹ دقیقه
اذان صبح (فردا) . . . ساعت ۳ و ۱۶ دقیقه
طلوع آفتاب (فردا) . . . ساعت ٤ و ۵۹ دقیقه
ظهر شرعی (فردا) . . . ساعت ۱۲ و ۲ دقیقه

کابل، به‌صف پشتیبانان اتحادیه اقتصادی اقیانوس هند پیوست

همکاری های ایران و افغانستان وارد مراحل جدی میشود

محمد نعیم برادر و مشاور عالی سیاسی رئیس جمهوری افغانستان دیشب درتهران‌اعلام کرد که تقویت و تحکیم مناسبات ایران و افغانستان به سود صلح و ثبات منطقه‌است و منافع و علائق مشترك‌ایران‌و افغانستان حکم میکند که‌تهران وکابل بیش ازهر زمان‌همکاری های خود را توسعه بخشند .

نعیم که بامداد امروز به سفر پنج روزه رسمی به ایران و مذاکرات موفقیت آمیزش پایان داد و با پیام شاهنشاه برای پرزیدنت داود رهسپار کابل شد ، در سخنان خود گفت‌سفراو به‌تهران‌ومذاکراتی که با شاهنشاه ومقامات‌سیاسی ایران صورت داده نقطه‌تحول نیك و سازنده‌ای در مناسبات تهران ـ کابل بشمار میرود.

در پاسخ به سخنان نعیم که در ضیافت دیشب او به افتخار عباس خلعتبری وزیر خارجه ایراد شد، خلعتبری بنوبه‌خود، اظهار اطمینان و تاکید کرد که ایران و افغانستان نمی‌توانند نسبت‌به آینده‌مشترکی که دارند بی تفاوت باشند و تحولی نخواهد بود که در هر یك از دو کشور ایران و افغانستان بردیگری بدون‌تاثیر بماند .

وزیر خارجه‌ایران نیز مذاکرات نعیم در تهران را نقطه عطفی در مناسبات «همیشه‌دوستانه»ایران وافغانستان تلقی کرد . نعیم در سخنان خود شرفیابی به حضور شاهنشاه را که طی‌آن مسائل مربوط‌به علائق‌ایران‌وافغانستان مورد مذاکره قرار گرفت ، افتخاری بزرك برای‌خودمحسوب داشت .

★ مصاحبه عبداله

در این بین ، وحیدعبدالله قائم‌مقام وزیر خارجه افغانستان که همراه نعیم به تهران آمده بود، عصر دیروزدر یك‌مصاحبه مطبوعاتی دورنمای درخشانی از آینده مناسبات‌ایران‌وافغانستان و همکاریهای منطقه‌ای ترسیم کرد و گفت طرح‌پیشنهادی شاهنشاه در تحکیم مناسبات بین کشور های این‌منطقه از طریق همکاریهای‌اقتصادی‌مورد تائید وپشتیبانی‌دولت کابل‌است. عبدالله افزود : «رژیم جدید افغانستان از ابتدا آرزوداشت تا ضمن تماس مستقیم با برادران ایرانی روابط همه جانبه خود را توسعه بیشتری دهد و از سوی دیگر راجع به مسائل منطقه بطور پیوسته تبادل نظر داشته باشد .

عبدالله با خوشحالی اضافه کرد : مذاکرات تهران توام‌با شرفیابی به پیشگاه شاهنشاه و مذاکره با نخست‌وزیر ووزیر خارجه ایران شالوده یك‌رابطه استوار و دوستانه‌ای را بین ایران و افغان پایه گذاری کرد که در آینده بسیار نزدیك نمایشگر این واقعیت خواهد بود .

« ایران کشوری است خوشبخت و سعادتمند که رهبری چون‌شاهشاه در راس آن‌قرار دارند وما اطمینان‌داریم که‌ملت ایران‌روزبه‌روزبه‌مدارج عالی‌تر میرسد ».

عبدالله گفت «هیچ‌دو کشوری در دنیا وجود ندارند که چون ایران و افغان‌دارای‌این چنین‌وجوه مشترك باشند . چه پیوندی بالاتر از زبان و مذهب ؟ ملت ایران و افغان هر دو به علی (ع)ارادت دارند و به‌حافظ وسعدی و جامی و مولانا عشق میورزند و بزبان آنان سخن می گویند .

★ نفاق میان دوستان

عبدالله سپس به بحث خود رنگ سیاسی داد و گفت :

«وقتی امپریالیزم پا به قاره آسیا گذاشت کوشید بین‌برادران منطقه نفاق اندازد. موفق هم‌شد. اما امروز امپریالیزم وجودندارد واگر هم تحریکاتی باشد وظیفه ما است تا دوستان و دشمنان خود را از هم تفکیک کنیم وبه دشمنان اجازه ندهیم دررو ابط ما رخنه کنند و در این راه رهبر عالیقدرایران تلاش‌پرارجی دارند.»

از عبداله درباره مناسبات افغانستان با همسایگانش سئوال شد و او پاسخ داد :

سیاست خارجی افغانستان که براصل بی‌طرفی استوار است، بسیار روشن است و با کلیه کشورهای‌منطقه رابطه‌ای‌نزدیك دارد بویژه باهند که هر دو کشور از خانواده کشور های غیر متعهداند. امیدواریم که بزودی بین سه کشور ایران‌و هند و افغانستان همکاریهای مشترکی‌رادر زمینه‌های‌اقتصادی وتکنولوژی آغاز کنیم» .

قائم‌مقام وزیر خارجه افغانستان در مورد رابطه کشورش با پاکستان چنین اظهارنظر کرد :

«ما رابطه خوبی با پاکستان نداریم زیرا مشکل بزرگی بین‌ما وجود دارد وآن مسئله‌برادران پشتواست. امادولت افغانستان امیدوار است که‌مشکلات خود را از طریق مذاکره با پاکستان حل کند زیرا معتقدیم با اسلحه نمیتوان اختلافات را حل‌کرد.»

عبدالله افزود :

«در این مسئله ما به تدابیر خردمندانه شاهنشاه‌امید فراوان داریم» .

★ همکاریهای دو کشور

سیاستمدار افغانی در مورد مذاکرات تهران اضافه کرد :

همکاریهای همه‌جانبه‌ای که بین ایران و افغانستان مورد مذاکره قرارگرفت آنقدر وسیع ودامنه‌دار خواهد بود که‌مسایل کوچکی چون «هیرمند» خود بخود حل میشود واینکه می گویند «اختلاف» برسر هیرمند، این واژه‌ایست که دشمنان دو کشور باب کرده‌اند درحالیکه اختلاف بین ایران و افغان‌بکلی مفهوم ندارد .

وی افزود :

همکاریهای بین دوکشور که‌با رفت وآمد های هیات های اقتصادی و تکنیکی بزودی صورت خواهد گرفت آینده درخشانی را بما نشان میدهد .

عبداله به‌ساختمان‌جاده ترانزیتی بین ایران و افغانستان‌واحداث راه‌آهن ایران به‌مرز افغانستان اشاره کرد و افزود، درمورد یك‌جاده ترانزیت بین‌دوکشور، ما بزودی طرحی تهیه خواهیم کرد که شامل احداث ۲۳۶کیلو متر جاده درجه یک ازقندهار است. « همچنین برای اتصال خط‌آهن ایران و افغان ماباید اقدام به ۱٤۰۰ کیلومتر ریل‌گذاری کنیم.»

محمد نعیم نماینده مخصوص پرزیدنت محمد داود رئیس‌جمهور افغانستان، ناهار دیروز را میهمان امیر عباس هویدا نخست‌وزیر در کاخ‌نخست‌وزیری‌بود.نعیم‌و هویدا قبل از صرف ناهار مدتی بایکدیگر به مذاکره پرداختند و مناسبات دوستانه ایران و افغانستان‌و آینده همکاریهای دوکشور وعلائق‌متقابل تهران و کابل به‌تحکیم مناسبات موجود، از موارد مورد بحث دو سیاستمدار بود. هویدا در تاکید برمنافع مشترک ایران و افغانستان خطاب به نعیم گفت: دو کشور ما آنچنان به یکدیگر نزدیک‌اند که اگر شما در افغانستان عطسه کنید ما در ایران سرما خواهیم‌خورد.

از عطسه شما ما سرما میخوریم

با افزایش قیمت روغن نباتی موافقت نشد

★ موافقت با افزایش‌قیمت گوشت گاو و گوساله و گازمایع‌موافقت ضمنی‌است، نه موافقت رسمی

هیئت عالی نظارت براتاق های اصناف کشور درخواست تولید کنندگان روغن‌نباتی‌رابرای افزایش قیمت این کالا مسکوت گذاشت و در حقیقت‌بابالا رفتن نرخ روغن نباتی مخالفت کرد.

یک مقام رسمی اعلام کرد : کارخانه های تهیه روغن نباتی به اندازه یکسال مواد اولیه‌مصرفی خودرا با نرخ های معمولی خریداری وانبار کرده‌اند واز همین‌رو افزودن برنرخ کالای‌آن ها غیر منطقی است. مدیران این کارخانه در دو ماه گذشته با کاستن‌ازمیزان‌توزیع‌روغن‌نباتی در بازار مصرف کوشیدند زمینه را برای‌بالابردن نرخ محصول خود مساعد کنند، اما به مقصود خود نرسیدند و دبیرخانه هیئت عالی نظارت بر اتاق های اصناف رسما اعلام کرد پیشنهاد افزایش قیمت روغن نباتی مسکوت گذاشته شده است.

در جلسه دیروز

بیشتر وقت‌جلسه دیروز هیئت عالی نظارت بر اتاق های‌اصناف که بریاست آقای جمشید آموزگار وزیر کشورتشکیل شده بود ، به بحث و گفتگو گذشت. در این جلسه هیئت ها و کمیسیون های وابسته به هیئت عالی نظارت بر اتاق های اصناف وظایف خودرا برای وزیر کشور بازگو کردند.

یک مقام رسمی امروز اعلام کردکه هیئت عالی نظارت بتوصیه کارشناسان و بادر نظر گرفتن اثرات قانون عرضه و تقاضا در بازار ، باموا‌ج شدن و شناوری قیمت‌ها موافقت کرده و اجرای ضمنی‌نرخهای‌شناوررامورد تائید قرار داده است. تصویب ضمنی نرخهای جدید گوشت گاو وگاز مایع که در شماره دیروزاطلاعات منعکس شد،براساس‌تصویب مرکز بررسی قیمت ها و تائید ضمنی هیئت عالی نظارت بر اتاق های اصناف ممکن‌شده‌است و درآینده بسته به تاثیر این نرخ هادرمیزان عرضه گوشت گاو و گوساله و گازمایع نرخ ها یا رسما تصویب خواهد شد و یامورد تجدید نظر قرار خواهد گرفت. واگر تولید کنندگان نتوانندنیازهای عمومی را تامین کنند حتی این احتمال‌هست که قیمت ها به سطح سابق باز گردد. در مورد این شیوه نرخ گذاری دولت دستورات لازم را نیز به اتاقهای اصناف داده است.

از فردا خیابان عباس‌آباد مسدودمیشود

اداره راهنمائی ورانندگی‌اعلام کرد که به‌علت عملیات احداث پل‌جاده سوم قسمتی از خیابان عباس‌آباد از فردا بکلی‌مسدود خواهد شد .

● عبور ومرور وسائط نقلیه در خیابان عباس‌آباد حدفاصل خیابان پاکستان (جنب پمپ‌بنزین عباس‌آباد) الی تقاطع دریای نور از تاریخ ۲۳ر۲ر۵۳ بمدت ۸ ماه بکلی ممنوع می باشد و رانندگانی که‌از شرق به غرب خیابان عباس‌آباد قصد حرکت دارند می‌توانند با استفاده از خیابان پاکستان و فرعی ششم وجاده تازه تاسیس شمال پل،از ضلع شمال غربی پل وارد خیابان عباس‌آبادشده وبه‌مسیر خود ادامه دهند .

● رانندگانی که از غرب به شرق خیابان عباس‌آباد قصد حرکت دارند می‌توانندازخیابان های دریای نور، یازدهم، نهم، هشتم، هفتم، شاه عباس ، تخت طاوس، روزولت، کومنور ومیر عماد استفاده نمایند .

پژوهشگران و علاقمندان به علوم ارتباطی و مباحث جهان‌امروز،میتوانند در جلسات کنگره تهران شرکت کنند .

جنبه‌های آموزشی

بحثهای گروهی کنگره تهران

۱۱ روزدیگر

بیست و چهارمین کنگره جهانی تبلیغات در تهران گشایش مییابد

24th I.A.A. WORLD CONGRESS TEHRAN MAY 1974 HUMAN RIGHTS

تهران ـ دوم‌تا چهارم خردادماه ۱۳۵۳

تبلیغ درخدمت حقوق بشر

کنگره جهانی تبلیغات باتم انسانی «تبلیغ در خدمت حقوق بشر» ، به طرح مجموعه‌یی سودمندوراه‌گشا از مباحث و مسائل جهان امروز بویژه در زمینه علوم ارتباطی می‌پردازد که برمحور آرمان های‌اعلامیه جهانی حقوق‌بشر می گردد .

در کنگره تهران ،پیرامون هریك از این مباحث ، چند سخنران از شخصیت های ایرانی و جهانی ، به تشریح نقطه نظرها ونتایج تحقیق و بررسی خود می پردازند ،وپس از طرح هر مساله ، بحث گروهی درباره آن مساله از دید های گوناگون و به قصد چاره‌گری آغاز می شود .

بحث های گروهی کنگره تهران که بانظارت وراهنمایی شخصیت های فرهنگی‌واجتماعی واقتصادی برجسته کشورهای مختلف اداره می شود ، با برخورداری ازجنبه های آموزندگی قوی ، بینش آکادمیك ووسعت دید جهانی، برای همه پژوهشگران دانش ـ پژوهان و علاقمندان به علوم ارتباطی و مباحث جهان امروز ونیز اعضای مجمع ایرانی سازمان جهانی تبلیغ ، مفید فایده است .

مجمع ایرانی سازمان‌جهانی تبلیغات (تخت طاووس ، دریای نور خیابان هفتم شماره ٤٦) برای راهنمایی همه علاقمندان به شرکت در بحث‌های گروهی کنگره تهران آماده است .

در این‌جا ، شما را باآقای «کانراد وان‌خیل» ، عضوگروه بحث « دنیای فراسوی مرز ملی» آشنا می کنیم .

آقای « کانرادوان خیل » عضو گروه بحث « دنیای فراسوی مرزملی»درکنگره تهران

بیوگرافی سخنران:

آقای «کانراد وان‌خیل» ، هلندی ، از شخصیت های سرشناس سازمان جهانی تبلیغات وکارشناس علوم ارتباطات ، نخست‌در کانادا در رشته کشاورزی و جنگلکاری به اخذ درجه لیسانس نایل شد وپس از پایان تحصیل ، به دنیای تبلیغ روی آورد و در همان حال به تحصیل دررشته حقوق وعلوم‌اجتماعی دردانشگاه هلند پرداخت . سپس‌به‌شرکت معروف «فیلیپس» پیوست و اینك سمت مدیریت تبلیغات بازرگانی آنرا دارد .

در اجرای نصایح خردمندانه شاهنشاه آریامهر رهبر عالیقدر ودوراندیش ایران

بمنظور گسترش مالکیت صنعتی وواگذاری سهام واحدهای عظیم صنعتی به مردم عزیز ایران

کارخانجات نوردشهریار

(نوردایران‌سابق) شرکت سهامی عام

افتخار دارد که باراهنمائیهای ارزنده وزارت محترم اقتصاد و دارائی تعدادیکصد ودوازده‌هزار و یکصد وچهل سهم دیگر یکهزار ریالی از سهام جدید خود را به‌ارزش یکصد ودوازده میلیون‌و یکصد وچهل هزار ریال‌توسط‌بورس اوراق‌بهادار به مردم عزیز ایران عرضه دارد.

مبلغ سی میلیون ریال ازسهام مزبور باایجاد تسهیلاتی در اختیار کارکنان کارخانجات نورد شهریار قرار داده شده است که با استفاده ازحق تقدم و تسهیلات منظور شده نسبت به خرید آن در بورس اوراق بهادار اقدام نمایند .

علاقمندان با مراجعه به‌بورس اوراق‌بهادار نسبت به خرید سهام جدید شرکت نورد شهریار (نورد ایران سابق) به قیمت روز اقدام فرمایند و قطعا توجه خواهند نمود که صاحبان سهام جدید در منافع حاصله از اول سال ۱۳۵۳ شرکت به‌بعد سهیم خواهند بود و نسبت به‌منافع حاصله‌تاپایان سال ۱۳۵۲ حقی نخواهند داشت.

آ ـ ۹۹۳۲

اطلاعیه

شرکت سهامی پشم‌شیشه‌ایران

پیرو اطلاعیه های قبلی مبنی بر عدم قبولی سفارشات بعلت تعطیل کارخانه (بمنظور تعمیر کوره) باطلاع مشتریان محترم میرساند که تعمیرات لازم انجام و تولید کارخانه بزودی شروع میشود. از مشتریان محترم تقاضامیشود کماکان برای خرید و سفارش بدفتر شرکت واقع‌در خیابان شاهرضا ـ صبای‌جنوبی ـ شماره ۱۳ ویا تلفن های ٤٤۳۱۷ ـ ٤۸۵۲۱ مراجعه فرمایند .

آگهی مسابقه

نصب مجسمه‌درمیادین پایتخت

شهرداری پایتخت بمنظورزیباتر ساختن شهر تهران‌درنظر دارددرمیدان های ولیعهد تجریش ـ ارژانتین ـ منوچهری به نصب پیکره های تزیینی‌و آبنماهایی که‌باپیکره‌های‌مذکورهماهنگی وترکیب داشته باشد مبادرت نماید لذا تهیه طرح پیکره ها وآبنماهای‌فوق رابا مشخصات‌زیربه مسابقه می گذارد.

۱ـ میدان ولیعهد : باتوجه به آبنماهای موجود در میدان درنظراست یك‌یا دو پیکره تزیینی باترکیب فواره های تزیینی که ارتفاع آن در حدود ۵ متر پیش بینی می شود تهیه گردد ـ چنانچه شرکت کنندگان طرحی که شامل دو پیکره باشد ارائه‌نمایندتعیین ارتفاع آن‌بانظر مجسمه‌ساز خواهد بود .

تهیه طرح ونظارت ونصب بعهده‌برنده مسابقه می باشد هزینه‌پیش‌بینی شده حداکثر برای دو مجسمه ٦میلیون‌ریال وبرای یك مجسمه ۵ر۳ میلیون ریال خواهد بود .

۲ـ میدان تجریش : شهرداری درنظر دارد فضای سبز میدان موجود را بنحوی توسعه دهد که دوبرابرمساحت‌فعلی شود ودر وسط میدان جدید مبادرت باحداث آبنماوفواره گرددواین‌مجموعه ازنظر نورواررتباط حرکت‌فواره هابانوای موزیك توام باشد .

ضمنا متذکر می شود که تهیه نقشه های اجرائی طرح پیشنهادی و نظارت بعهده برنده مسابقه خواهد بودوچنانچه طرح پیشنهادی شامل پیکره های تزئینی باشد برای طرح وتهیه ونصب‌ونظارت‌حداکثر مبلغ چهارمیلیون ریال‌هزینه پیش‌بینی می شود .

۳ـ میدان آرژانتین : شهرداری‌پایتخت درنظر دارد در میدان آرژانتین به‌نصب مجسمه تزئینی همراه باآبنما مبادرت‌کند و ارتفاع پیکره بایدحداکثر ۵ر۳ متر باشد . هزینه پیش بینی شده‌جهت طرح وتهیه و نصب واجراء در این مورد کلا مبلغ سه میلیون ریال برآورد می گردد .

٤ـ میدان منوچهری : شهرداری‌پایتخت درنظر دارد که مجسمه تزئینی همراه باآبنما در محل فوق نصب نماید ارتفاع پیکره تزئینی حدود ۲ متر و هزینه تهیه ونصب واجراء ونظارت‌کلا مبلغ هفتصدوپنجاه هزار ریال‌پیش‌بینی میشود .

کلیه شرکت کنندگان درمسابقه باید ماکت مربوطه رابمقیاس۵ر۱همراه باپرسپکتیوها اززوایای مختلف میدان تهیه نمایند که شامل کلیه مجموعه پیشنهادی باشد . بدیهی است .هزینه تهیه‌ماکت ونقشه‌های پیشنهادی‌بعهده شرکت کننده خواهد بود .

به نفرات اول و دوم وسوم که بانظر کمیسیون انتخاب می گردند به ترتیب نفر اول یکصد وپنجاه هزارریال (۰۰۰ر۱۵۰ ریال)نفر دوم یکصد هزار ریال (۰۰۰ر۱۰۰ ریال) نفرسوم پنجاه هزارریال(۰۰۰ر۵۰ریال) جایزه‌پرداخت خواهدشد .

۵ـ شرکت کنندگان در مسابقه بایستی طرحهای خود را تا آخر وقت اداری روز٤شنبه ۱۹ر٤ر۵۳ به‌دبیرخانه شهرداری‌پایتخت تسلیم‌ورسیددریافت دارند.

شهردار پایتخت

مجمع ایرانی سازمان جهانی تبلیغات

اطلاعیه

دعوت برای استماع گزارش اقدامات درموردبرگزاری

کنگره جهانی تبلیغات در تهران

بدینوسیله از کلیه اعضای مجمع ایرانی سازمان جهانی تبلیغات دعوت میشود ، در جلسه عمومی که ساعت ۵ بعد از ظهر روز دوشنبه بیست و سوم اردیبهشت ماه جاری ، در محل‌مجمع تشکیل میشود ، حضور بهمرسانند .

در این جلسه ، گزارش اقدامات هیئت مدیره در مورد برگزاری بیست‌وچهارمین کنگره جهانی تبلیغات در تهران ، باطلاع اعضای مجمع خواهد رسید .

مرکزاطلاعات بانك تهران

تلفن : ۴۲۳۸۰

خدمات بانکی ما را باطلاع شما میرساند .

بانك مدرن شما، بانك تهران

تالار رودکی

اپرای ایل‌تابارو ـ جانی‌اسکیکی .
اثر :جاکوموپوچینی . رهبر ارکستر : مانریکودتورا.
کارگردان : عنایت رضایی .
سولیستها : رناتوکاپکی ـمنیر وکیلی ـ سودابه‌صفائیه
جوزپه‌جیزموندو ـ جوزپه اسکالکو ، و ...
بهای بلیت : ۳۰۰ـ ۲۰۰ـ ۱۰۰ـ ۵۰ ریال .
(آبونه‌ها و دانشجویان نیم بها)
سه‌شنبه ۲٤ اردیبهشت ـ ۸بعداز ظهر .
چهارشنبه ۲۵ اردیبهشت ـ ۸بعداز ظهر .

آدرس جدید دفتر مرکزی

شرکت سهامی سهندشت

شرکت سهامی راسین

شرکت سهامی یدکی ماشین

انتهای فرح شمالی خیابان پالیزی نبش نوبخت شماره ۱۳۲ تلفن۸۵٦۰۰۱ ـ۸۵٦۰۰۲ـ۸۵۵٦٦۰

برنامه کنفرانس مرکز پزشکی فیروزگر

دوشنبه ۲۳ر۲ر۵۳ ساعت ۱۱ صبح در سالن کنفرانس
موضوع :مطالعات‌جدیددرباره‌رابطه‌بین C19-STEROIDS و بعضی از بیماریهای متابولیکی.
بحث کننده : پروفسور جورج اورتل از دانشگاه‌ماینزآلمان

بنیاد نیکوکاری والاحضرت شاهدخت شمس پهلوی

جهت تکمیل کادر پرسنلی خود در تهران افرادی را بامشخصات زیر و با حقوق مکفی استخدام مینماید :

لیسانس حسابدار با ۵ سال سابقه کار در بودجه نویسی‌یکنفر حسابدار دیپلمه با ۵ سال سابقه‌کار و آشنا به حسابداری‌دولتی یکنفر صاحب جمع‌اموال با ۵ سال سابقه کار و مدرک دیپلم متوسطه دونفر .

از متقاضیان خواهشمند است تقاضانامه‌های خود را حداکثر تا ۳۱ اردیبهشت ماه جاری به صندوق پستی ۱٦۷۷ر۱۲ ارسال دارند .

آگهی مناقصه شماره ۲۷۳ر۵۲

راه‌آهن دولتی ایران دوهزار متر لوله جدار چاه عمیق ۱۲اینچی بدون درز مورد نیاز را برطبق مشخصات و شرایط مربوطه ازطریق مناقصه تحویل تهران انبار د خریداری مینماید .

داوطلبان شرکت در مناقصه میتوانند در ساعت اداری جهت دریافت اسناد مناقصه به‌اداره کل کاریردازی مراجعه فرمایند شرکت‌کنندگان در مناقصه باید مبلغ ۱۰۰۰۰۰ ریال بعنوان سپرده شرکت در مناقصه به حساب ۱۰۹۵ راه‌آهن نزد بانک مرکزی ایران پرداخت نموده و فیش آن یا معادل همان مبلغ ضمانت‌نامه بانکی صادر یکی از بانکهای مجاز ایران که لااقل یکماه اعتبار داشته باشد بضمیمه پیشنهاد خود تاساعت ۹ صبح روز ۳۱ر٤ر۵۳ در صندوق پیشنهادها واقع در اداره کل کاریردازی بیاندازند .پیشنهادهای واصله ساعت ده روز مزبور باز وقرائت خواهد شد. حضور پیشنهاددهندگان یا نمایندگان مجاز آنها در جلسه مناقصه آزاد است و راه‌آهن در رد و یا قبول هریک یا تمام پیشنهادها مادامیکه قرارداد مبادله نشده‌است جزا و کلا مختار میباشد به پیشنهاد فاقد سپرده و مشروط و مبهم و پیشنهادیکه بعد از موعد مقرر برسد ترتیب‌اثر داده نخواهد شد سپرده برنده اول و نفر دوم مناقصه نگهداری و درصورت استنکاف از انجام معامله بدون تشریفات بنفع راه‌آهن ضبط خواهد شد. مالیات متعلقه و هرگونه عوارض دیگر بعهده برنده مناقصه میباشد. راه‌آهن میتواند تا صدی‌بیست‌وپنج از میزان معامله کسر یا اضافه نماید.

م الف ۲۷۹۷

راه‌آهن دولتی ایران

آ ـ ۱۰۱۳٤

آگهی

چون مشاهده شده است‌که پاره‌ای از فروشندگان آهن آلات‌ـ محصولات ذوب‌آهن آریامهر را به بیش از نرخ اعلام‌شده شرکت ملی‌ذوب‌آهن ایران به‌مصرف‌کنندگان میفروشند لذا بدینوسیله باطلاع عموم مصرف‌کنندگان آهن آلات میرساند که شرکتهای زیر آماده‌اند کمافی‌السابق هر نوع از فرآورده‌های فولادی ذوب‌آهن آریامهر و بهر مقدار که درمراکز توزیع شرکت ملی ذوب‌آهن ایران موجود وتحویل شود حداکثر به‌نرخهای اعلام شده توسط شرکت مذکور درمراکز شرکت ملی ذوب‌آهن ایران (ذوب آهن آریامهرـ کرجـ مشهد وتبریز) بمصرف کنندگان بفروش میرساند .

۱ ـ شرکت نسبی نوشیروانی و شرکاء
۲ شرکت متال بورس
۳ ـ محمد اسمعیل صالحی‌زاده
٤ ـ شرکت مهرماه
۵ ـ پیوندی ـشاه ولی
٦ ـ رضا امیرانی و عباس میناژاده

آگهی مناقصه شماره ۷۸ر۵۳

راه‌آهن دولتی ایران پنجاه هزار متر لوله گالوانیزه بابوشن موردنیاز را بر طبق مشخصات ازطریق مناقصه تحویل تهران انبار مرکزی د خریداری مینماید .

داوطلبان شرکت در مناقصه میتوانند در ساعت اداری جهت دریافت اسناد مناقصه به‌اداره کل کاریردازی مراجعه فرمایند شرکت‌کنندگان درمناقصه باید مبلغ (۹۵۰۰۰۰ ریال) بعنوان سپرده شرکت در مناقصه به حساب ۱۰۹۵ راه‌آهن نزد بانک مرکزی ایران پرداخت نموده و فیش آن یا معادل همان مبلغ ضمانت‌نامه بانکی صادر یکی از بانکهای مجاز ایران که لااقل یکماه اعتبار داشته باشد بضمیمه پیشنهاد خود تا ساعت ۹ صبح روز ۲۳ر٤ر۵۳ در صندوق پیشنهادها واقع در اداره کل کاریردازی بیاندازند .پیشنهادهای واصله ساعت ده روز مزبور باز وقرائت خواهد شد. حضور پیشنهاددهندگان یا نمایندگان مجاز آنها در جلسه مناقصه آزاد است و راه‌آهن در رد و یا قبول هریک یا تمام پیشنهادها مادامیکه قرارداد مبادله نشده‌است جزا و کلا مختار میباشد به پیشنهاد فاقد سپرده و مشروط و مبهم و پیشنهادیکه بعد از موعد مقرر برسد ترتیب‌اثر داده نخواهد شد سپرده برنده اول و نفر دوم مناقصه نگهداری و درصورت استنکاف از انجام معامله بدون تشریفات بنفع راه‌آهن ضبط خواهد شد. مالیات متعلقه و هرگونه عوارض دیگر بعهده برنده مناقصه میباشد. راه‌آهن میتواند تا صدی‌بیست‌وپنج از میزان معامله کسر یا اضافه نماید.

آ ـ ۱۰۱۲٦ م الف ۲۸۰۰ راه‌آهن دولتی ایران