

# 大震災寫真報

第三輯

〔刊增時臨日朝刊週〕  
可製物便郵刷三第



を兒病の災罹に院病社字十赤くし親下隆后皇  
日1923年11月25日 皇太后陛下御慰問

大阪朝日新聞社

6  
7  
8  
9  
10  
11  
12  
13  
14  
15  
16  
17  
18  
19  
20  
21  
22  
23  
24  
25  
26  
27  
28  
29  
30  
31  
32  
33  
34  
35  
36  
37  
38  
39  
40  
41  
42  
43  
44  
45  
46  
47  
48  
49  
50  
51  
52  
53  
54  
55  
56  
57  
58  
59  
60  
61  
62  
63  
64  
65  
66  
67  
68  
69  
70  
71  
72  
73  
74  
75  
76  
77  
78  
79  
80  
81  
82  
83  
84  
85  
86  
87  
88  
89  
90  
91  
92  
93  
94  
95  
96  
97  
98  
99  
100

## 始









變り果てた神田須田町。萬世無疆の光。



震度を想はせる芝山内。柱を亂し崩れた石垣。



姿の前災町田須たれさ稱と地の軌福通交都帝



瓦片のり冠様姉。見所町町の神水口。

都に再政や再整跡け機一前金廳市府京東 たつ残け焼  
建人たせ皆し押に基礎人信。る望が平人いしだ



下一詔大日七十月七辰年元治明 都儀京東  
造新築 敷日十二月九一たつなと京東は戸江てし  
假署御京東日三十月十ひ給せさて出りよ門牌

朕今萬機・親裁し億  
兆の綏持に江戸東國  
第一大鎮四方幅濶  
地宜し親臨以て改  
新し東京とし是朕  
の海内一家東西視  
ス。所以より衆庶此意  
ヲ體セヨ  
天一月  
詔書

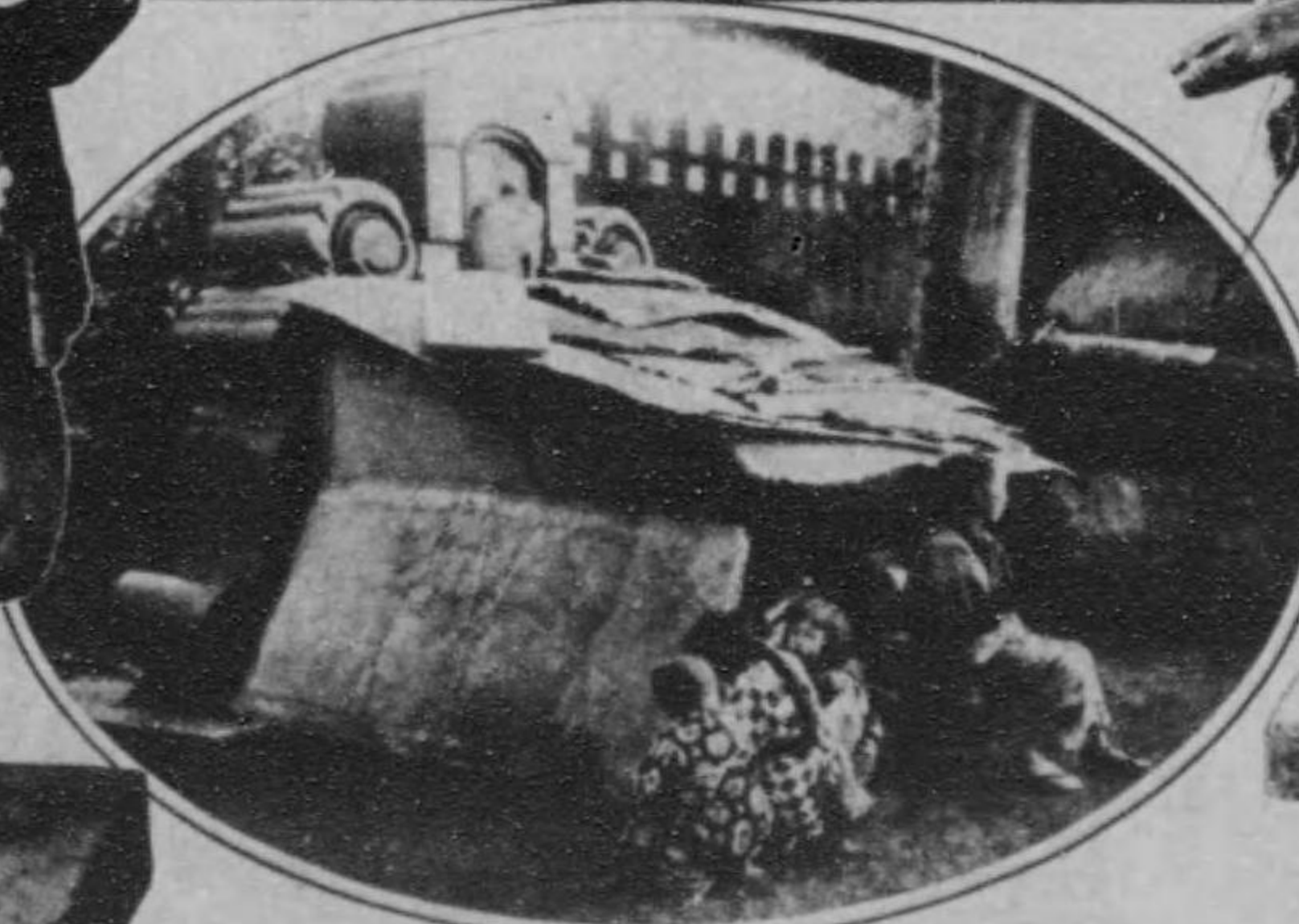

内附物寄寄野上一層小假を瓦大城戸江

たれさ災を火燬くふ爲  
者表代大ニの設劃戸江大  
府京東一象設家川橋さ新屋田大  
たつ立に口入編女大會市

村クツラバの内園公谷比日



クツラバ園公谷比日た見らか上機行飛  
観總村  
く後を富雨てつたさ屋小標道今は東京の安敷民市



木クツラバ  
へ東京を材  
一途急らか坂大

民國小れ哀



生徒生校學民園で園公野上除掃路道の仕奉

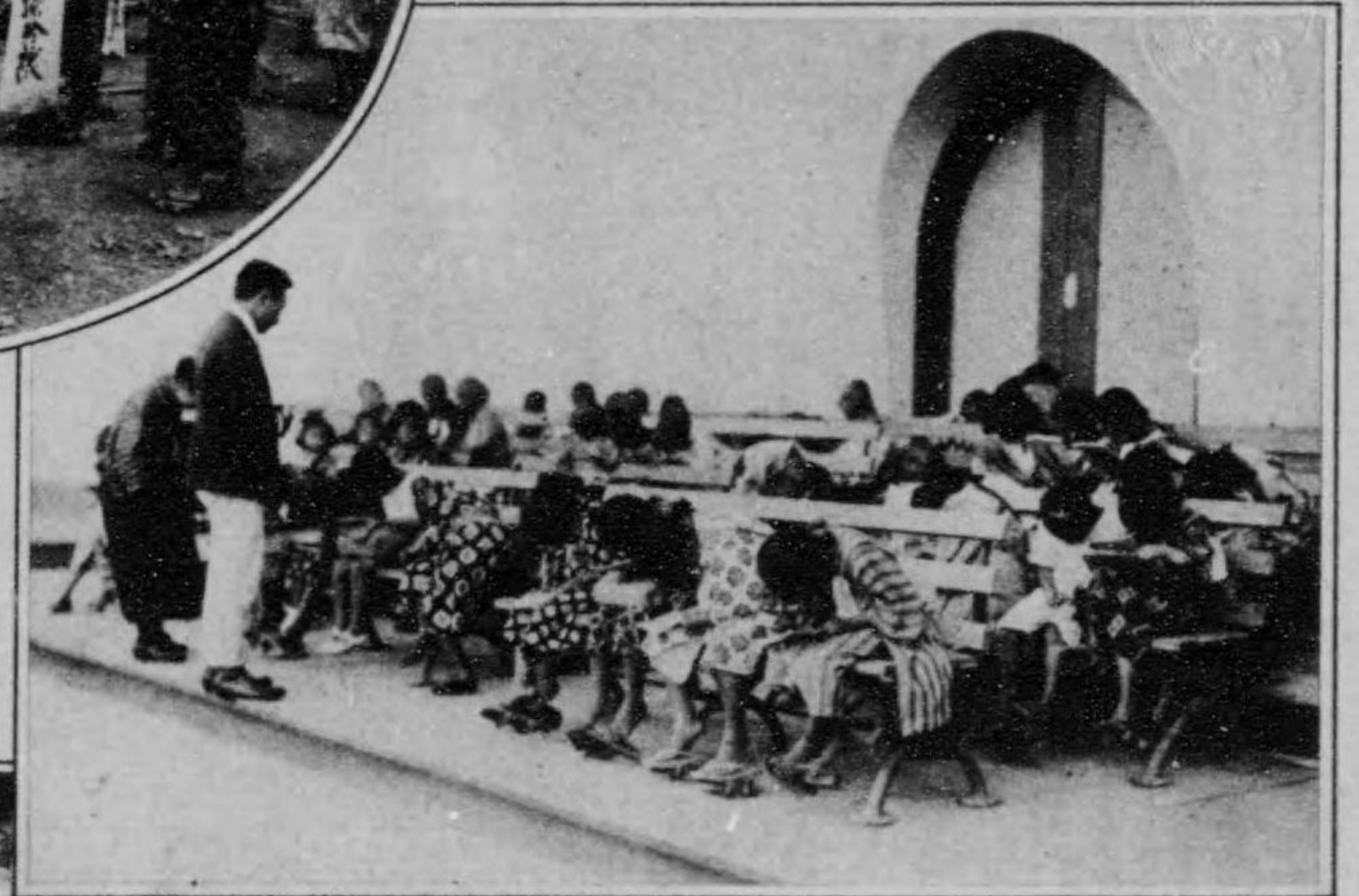

(園公野上)兒所託料無の寺願本草淺



おちさん！  
僕にも  
あたいにも



園に校學中一第)幕の秋るべたびすむおの子ひ遊  
(谷秋所標款標園)



らか先難者一ひ推しさ



兎も角も交通整理

京の相互ビル崩壊より南區區町交路を見る

可現尾座一査巡通交に點又交



點又交町尾座一査巡通交の下令警成一入るし運る光銃銃



まさトンテ・板橋・戸雨・ンタト  
し領を面力草獲らか町谷入一屋假のまさ



宮城前のキャンブ生活一強運を夜冷へ露に  
丁所けた北東官館の上から  
（昭和四年九月）



明治神宮外苑に露寝者  
の危しい無小屋

明治神宮前  
したるやまのよきこにちあ  
してあかたぬ人をこころもへ  
家なしに思ふ方にも火火のかけ  
異りそめて日は暮れにけり

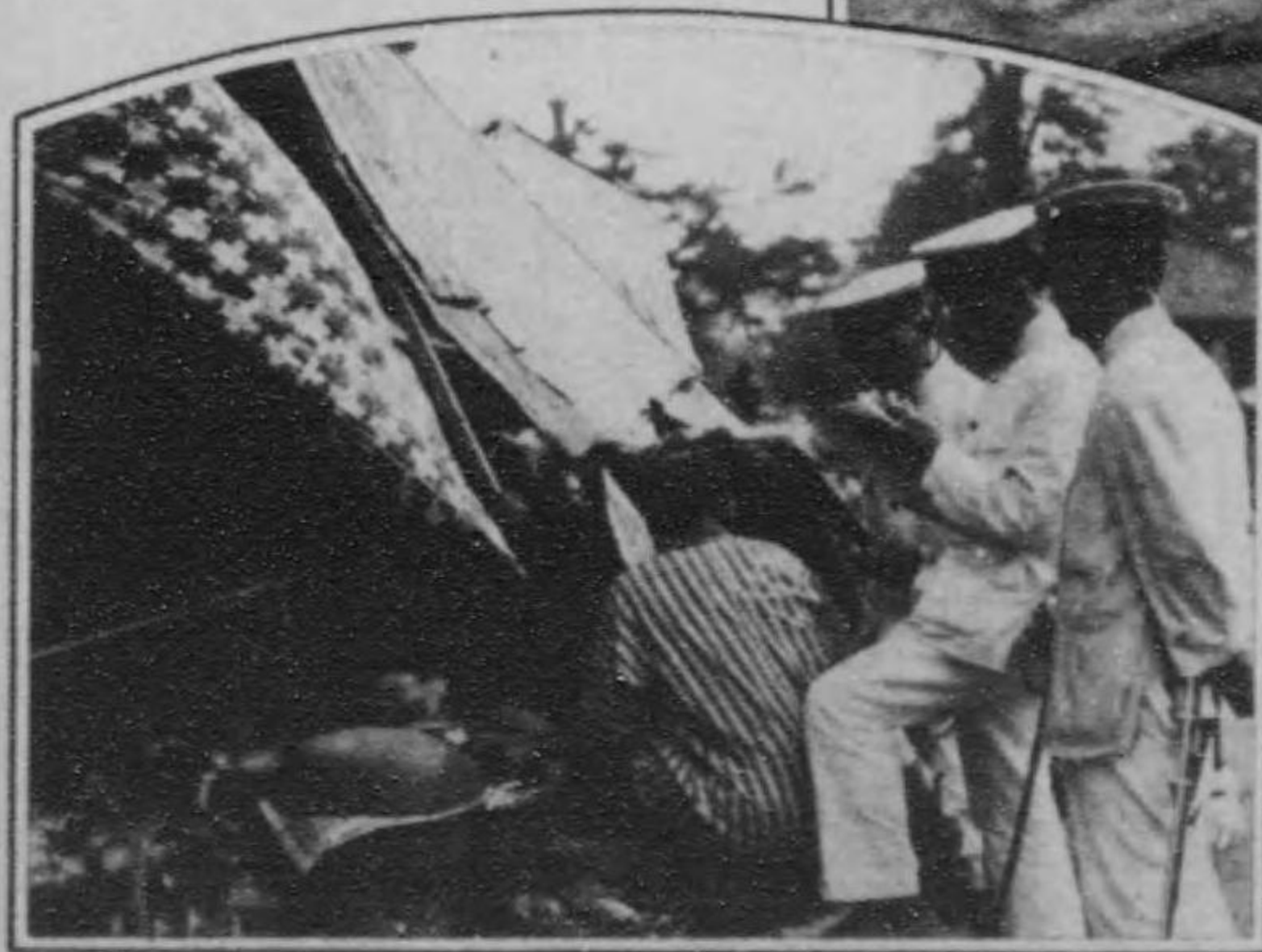

假小屋の戸口調査

夕陽の仕度  
（日比谷公園・ラック村）



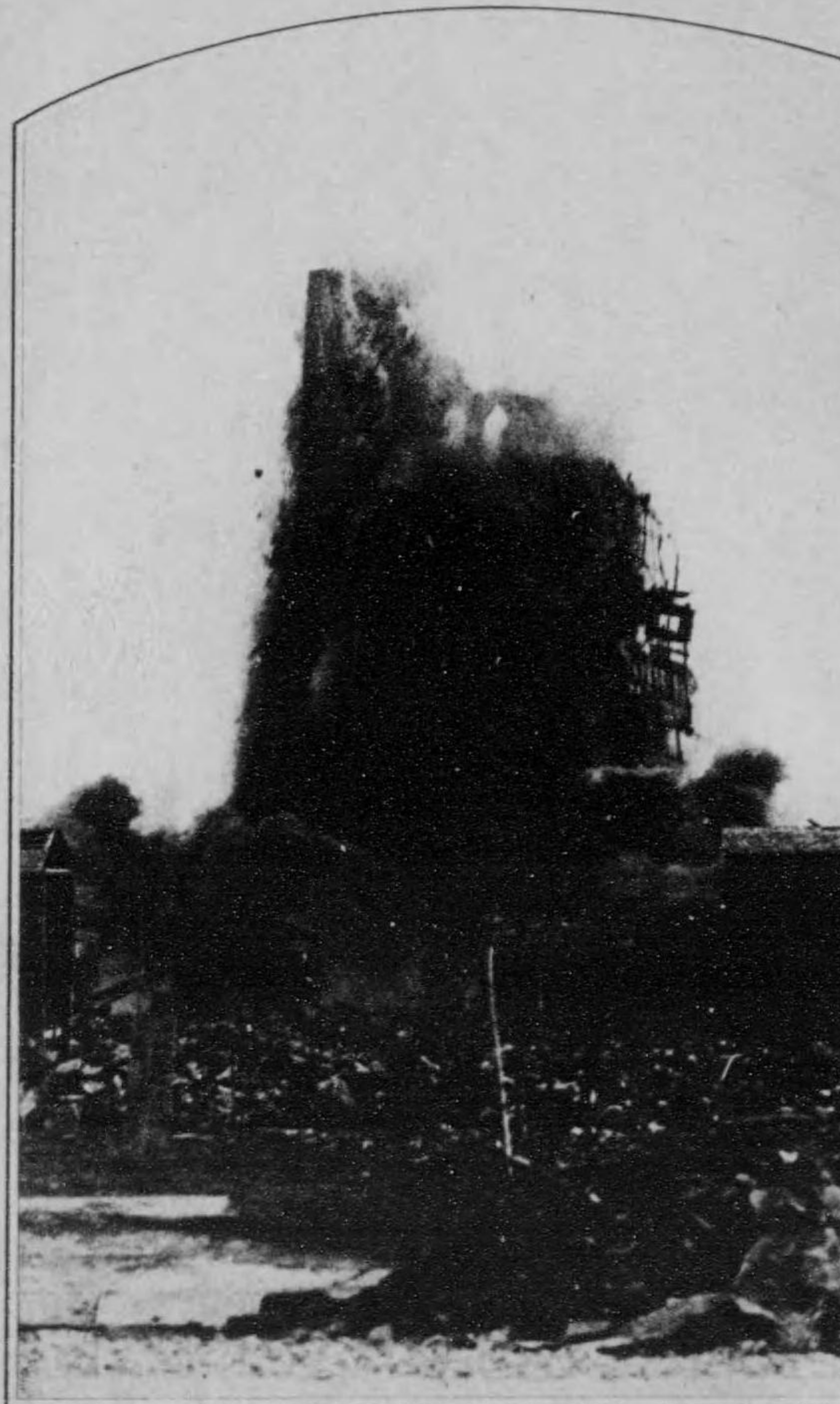

那利の破壊階二十



園公草淺の断不跡人



階二十の後災と跡燒の區六草淺

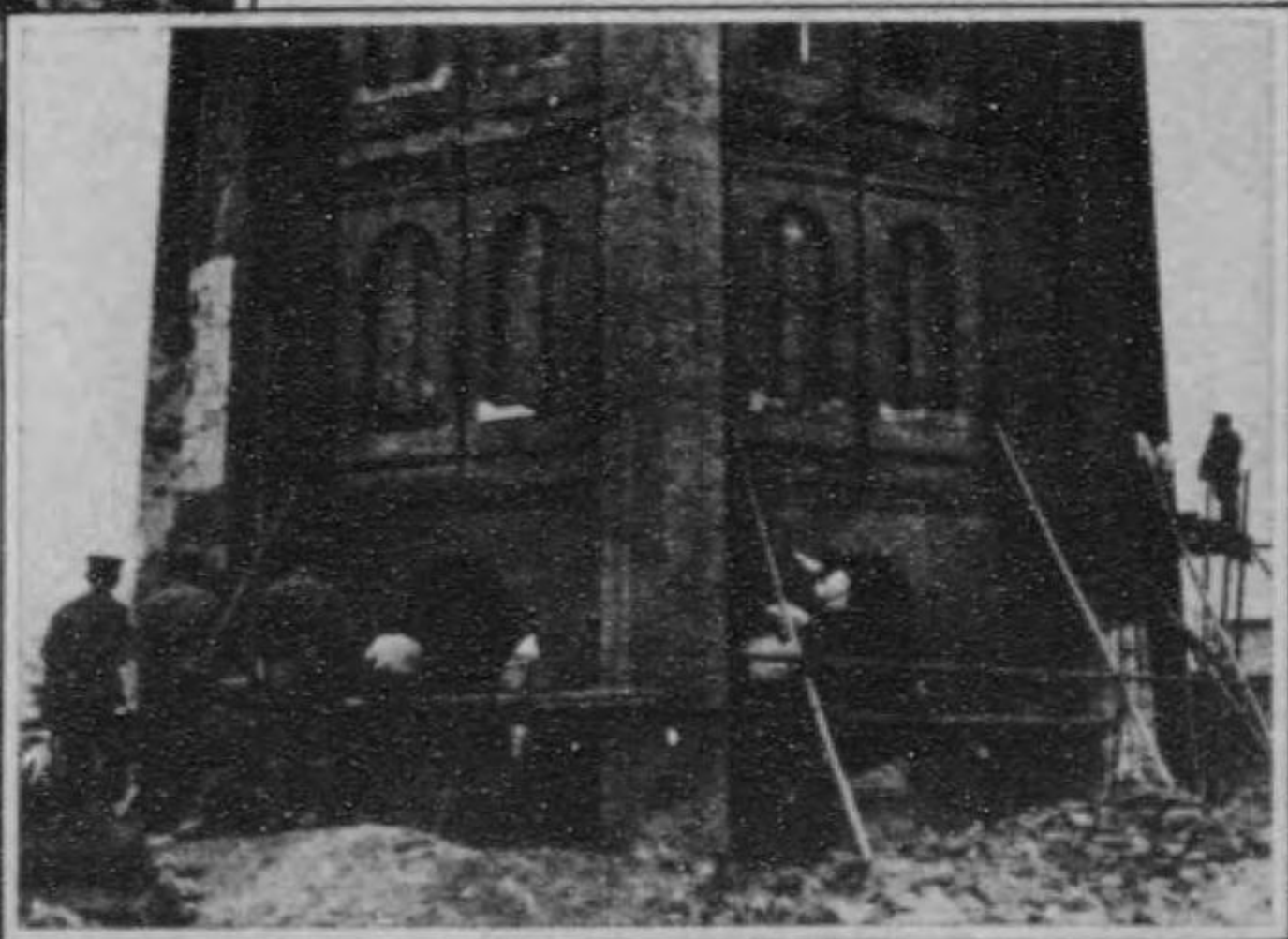

填充の要火一業作破壊兵工の階二十



十二階爆破の跡



(補芝) 穂 米

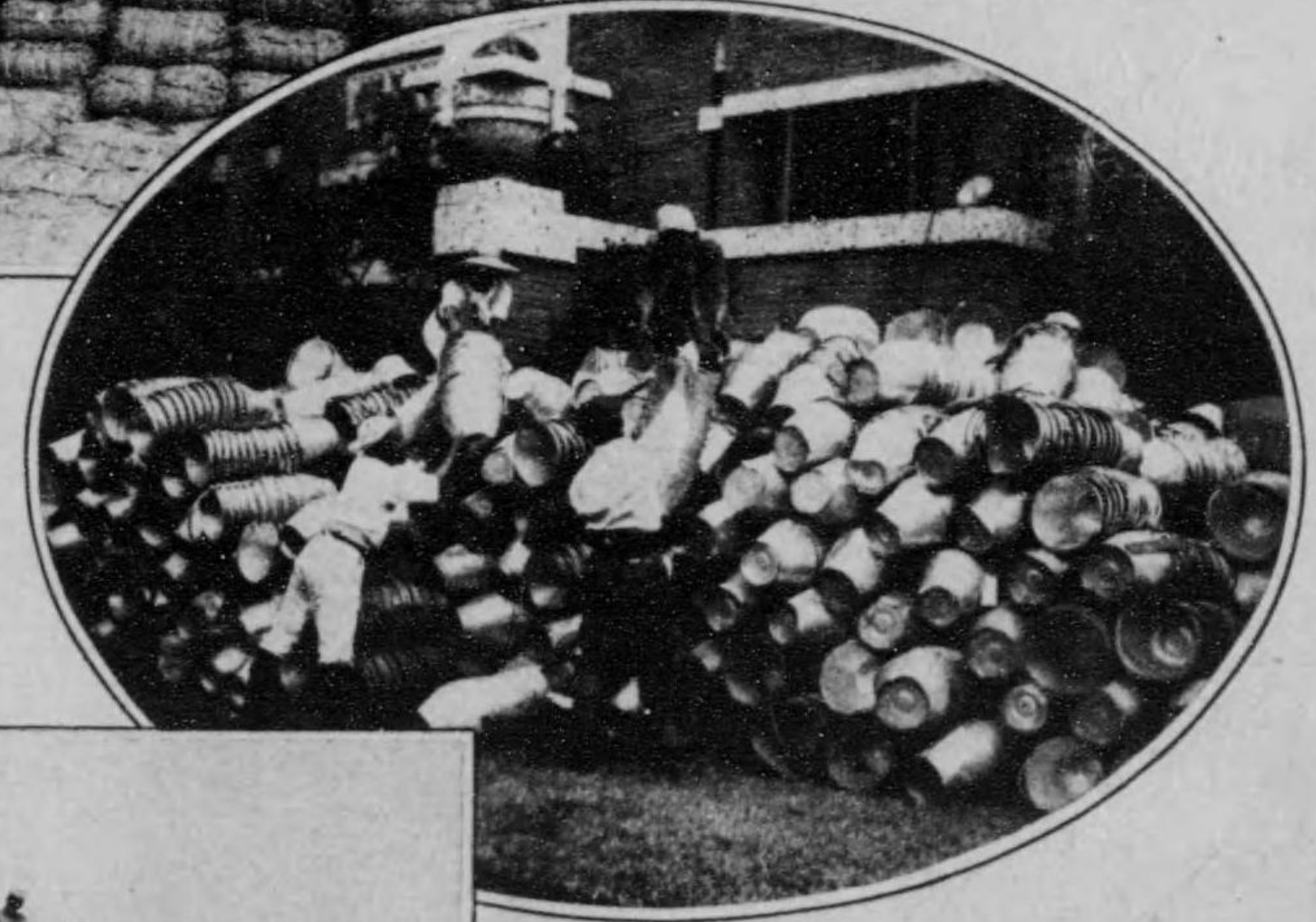

山の品恤救  
山のゴツケバ付たれか築に内蔵レテホ國帝



(補芝) 詰 鐘



(補芝) ラベンア

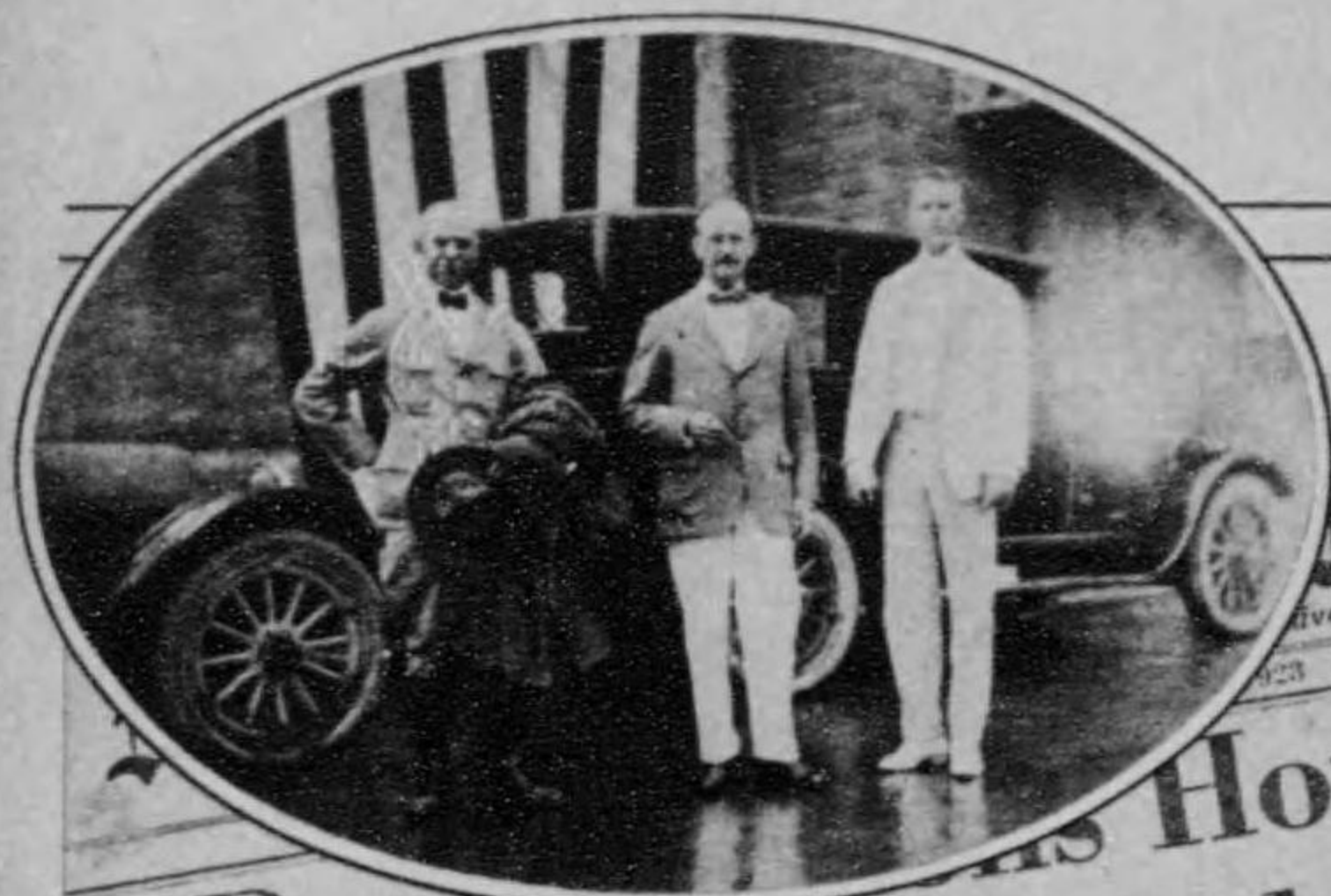

**Tribune**  
LATE CITY EDITION  
Published daily except on Sundays and public holidays.  
Price: Five Cents

# 10 Dead, 100 Homeless in Japan; Tsunami and Fire Level Tokio and Yokohama

### Typhoon and Tidal Waves Spread Disaster; Other Cities for Fifty Miles Around Razed

### Palace Is Burning, Regent Is Safe

Japan's Wrecked Capital



### Reject Decision; Seizures

### U.S. Rushes Ships to Aid Relief Work

### Washington Anxious Over Safety of Embassy at Tokyo and American Hospital at Yokohama

### Fails to Receive Reply to Queries

### Red Cross Officials Con- fer With Consulate To- day on Sending Supplies

### Solomon and Crete Menace Italy's Consulate

### DOSE, MAY 20 - A Russian cruiser in the Pacific Ocean was reported today to have sighted a submarine in the vicinity of the Hawaiian Islands.

### U.S. Navy Reports

### U.S. Navy Reports

### U.S. Navy Reports

### U.S. Navy Reports

### U.S. Navy Reports

### U.S. Navy Reports

### U.S. Navy Reports

### U.S. Navy Reports

### U.S. Navy Reports

### U.S. Navy Reports

### U.S. Navy Reports

### U.S. Navy Reports

### U.S. Navy Reports

### U.S. Navy Reports

### U.S. Navy Reports

### U.S. Navy Reports

### U.S. Navy Reports

### U.S. Navy Reports

### U.S. Navy Reports

### U.S. Navy Reports

### U.S. Navy Reports

### U.S. Navy Reports

### U.S. Navy Reports

### U.S. Navy Reports

米國赤十字救援隊  
（向つて右より）ラングホン大佐米政  
府代表、マコーイ少将、ヒリツピン總行  
代理マンソン大佐（左）  
米救援班のバン橋、山田、町、六、七  
ヒリツピンから救援の看  
護婦（中）  
米國救援隊のテント（前  
港頭右下左下）



東京近郊を通過した  
紐育トリビュン紙。九月三日第一面。十萬人は死し  
数百万人は家を失った。東京、横浜共に大規模な大火の被害を  
被り、破壊された日本の特色を説明して挿入してある。



（右）第一の聖歌（左）船會水如 學大科商たけ焼

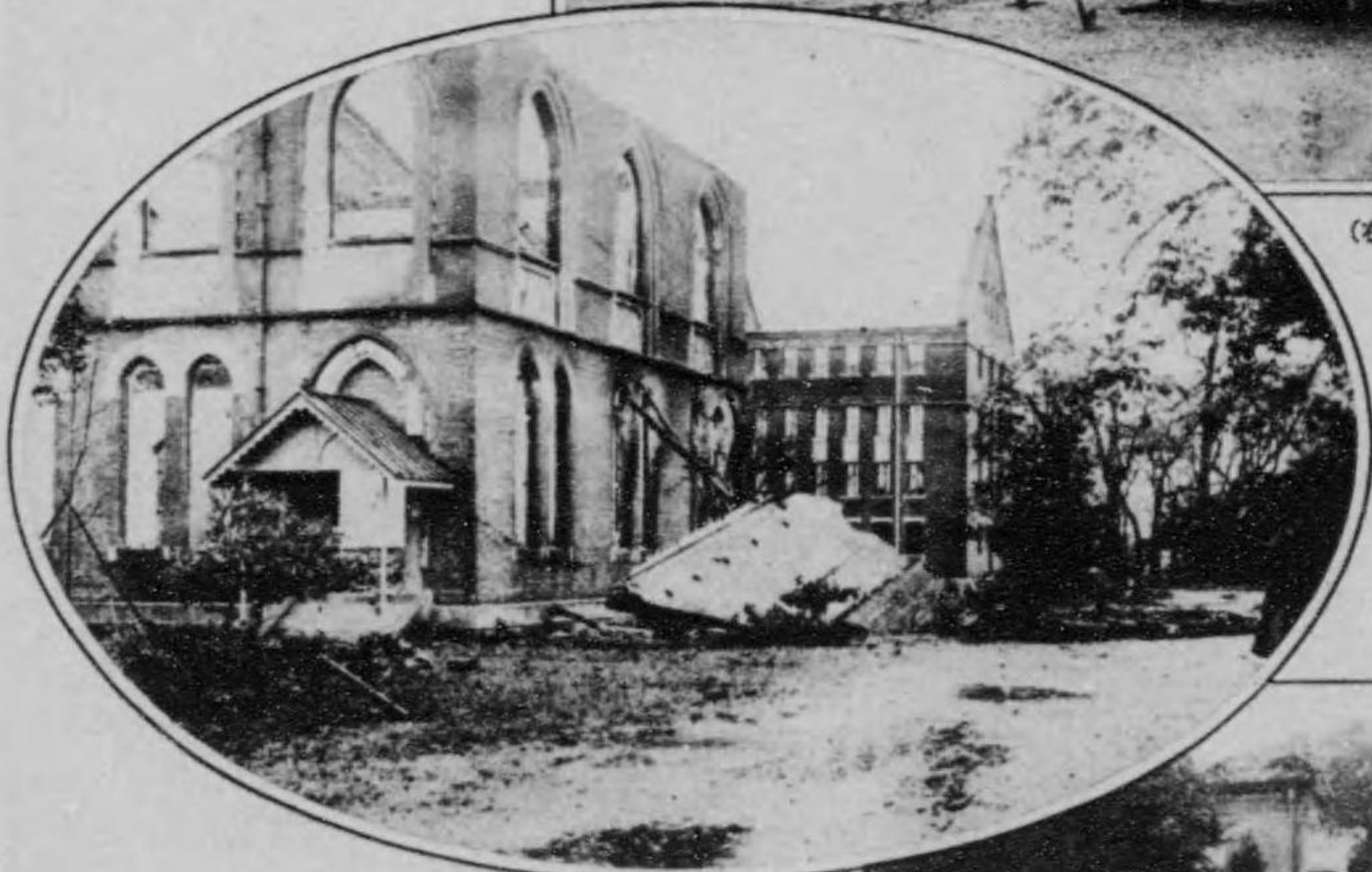

鉄道の船會大帯一巻萬十七書圖貴重可  
る私動運轉移外郊の大帯りよ上の災思りよ上の事説危



跡の境全學大明

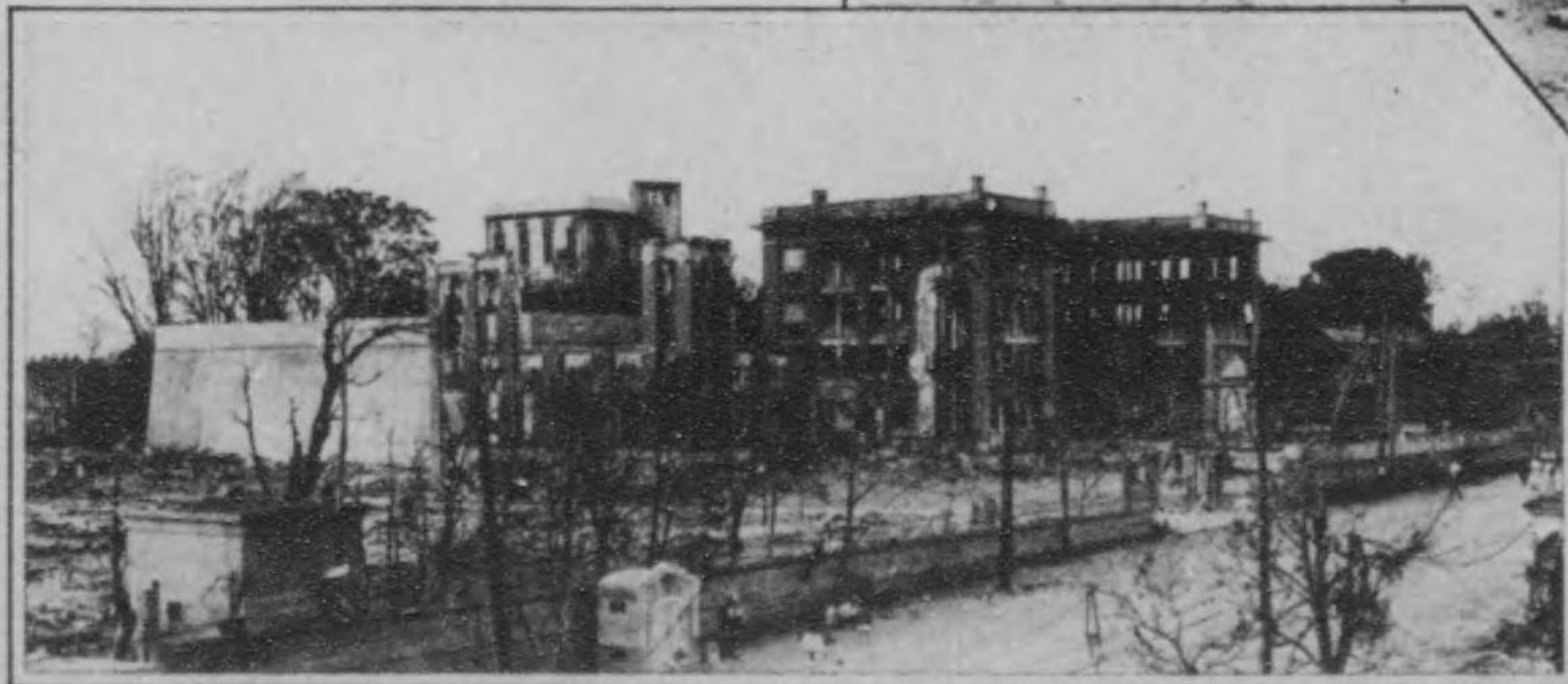

堂講と門正學大田稻早  
破壊の



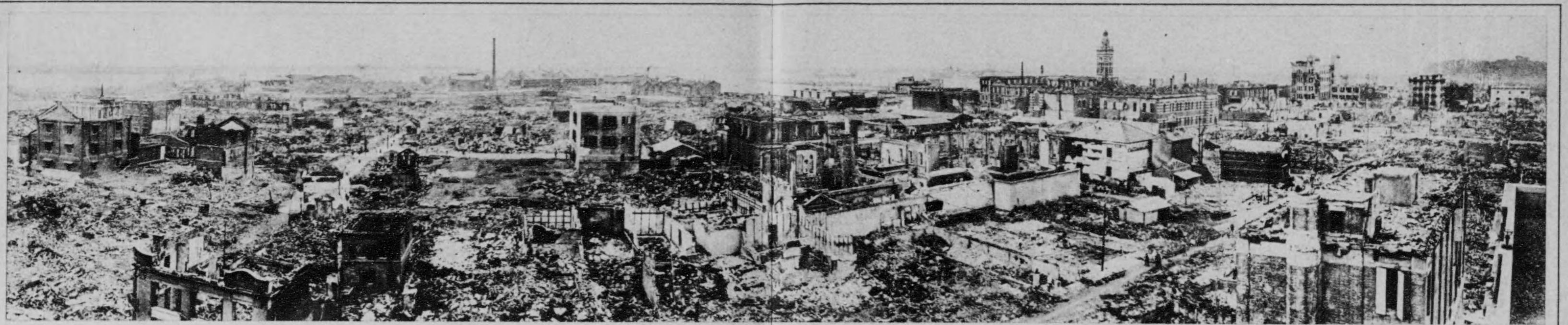

焦土の横濱全市  
 上は山の手方面下は海岸寄り

横濱港の惨状

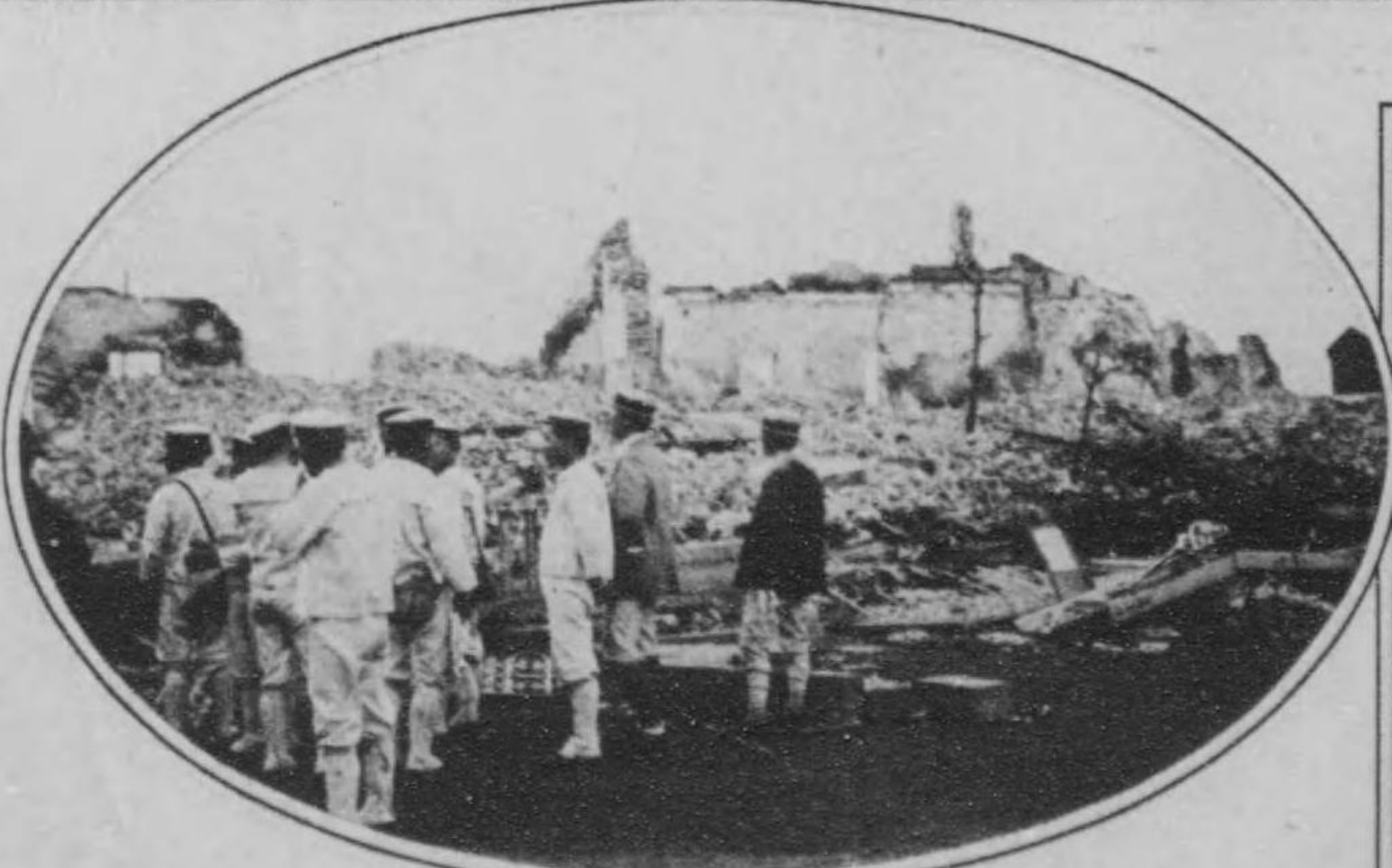

横濱港の惨状  
 一列所判機演機  
 一たし出を署

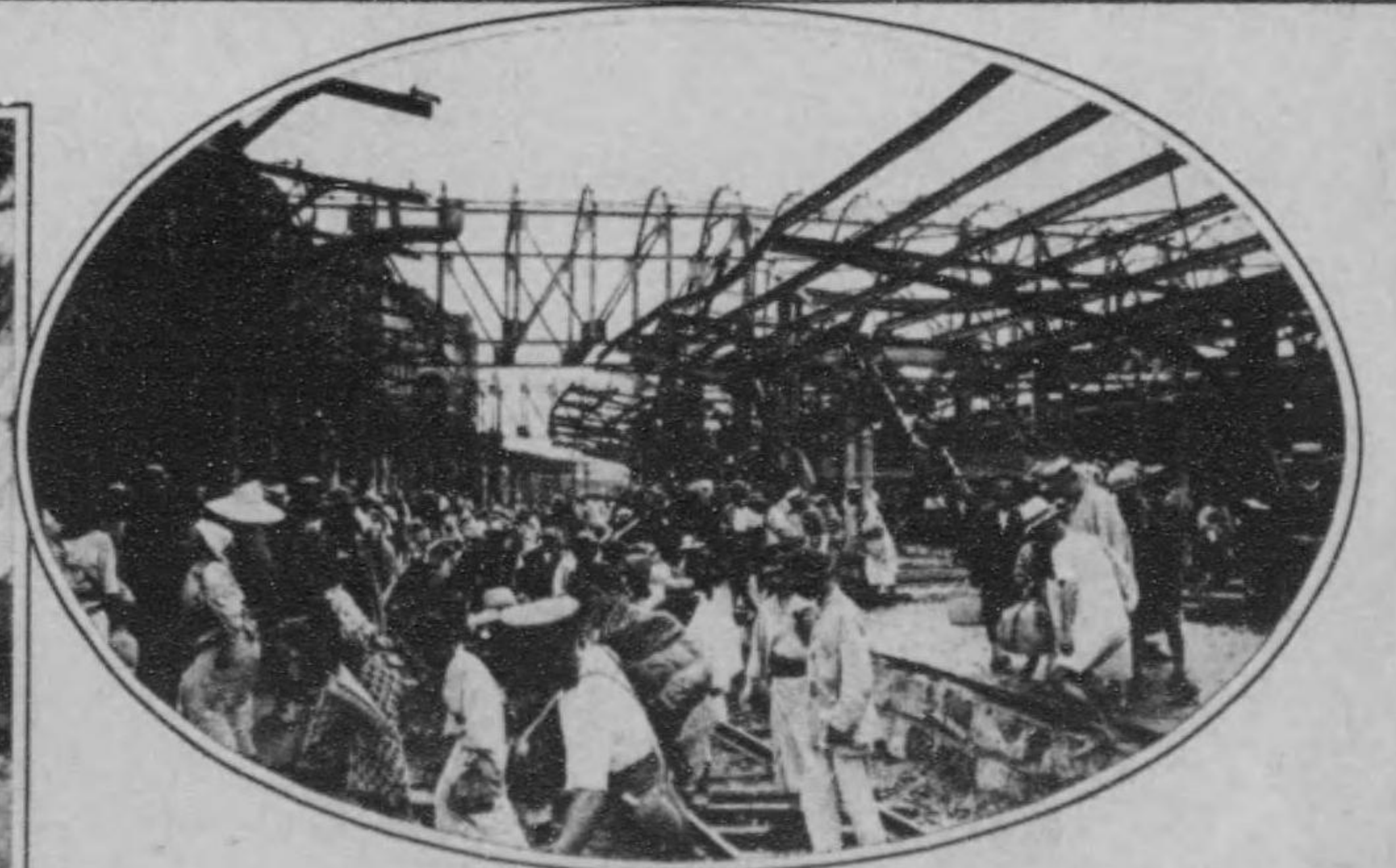

骨のみに残った横濱港の惨状



むらぎを破壊の越三一近附橋岸河西めか届の手たま

電市京東ため始を特運にか係一車電り生餘の人

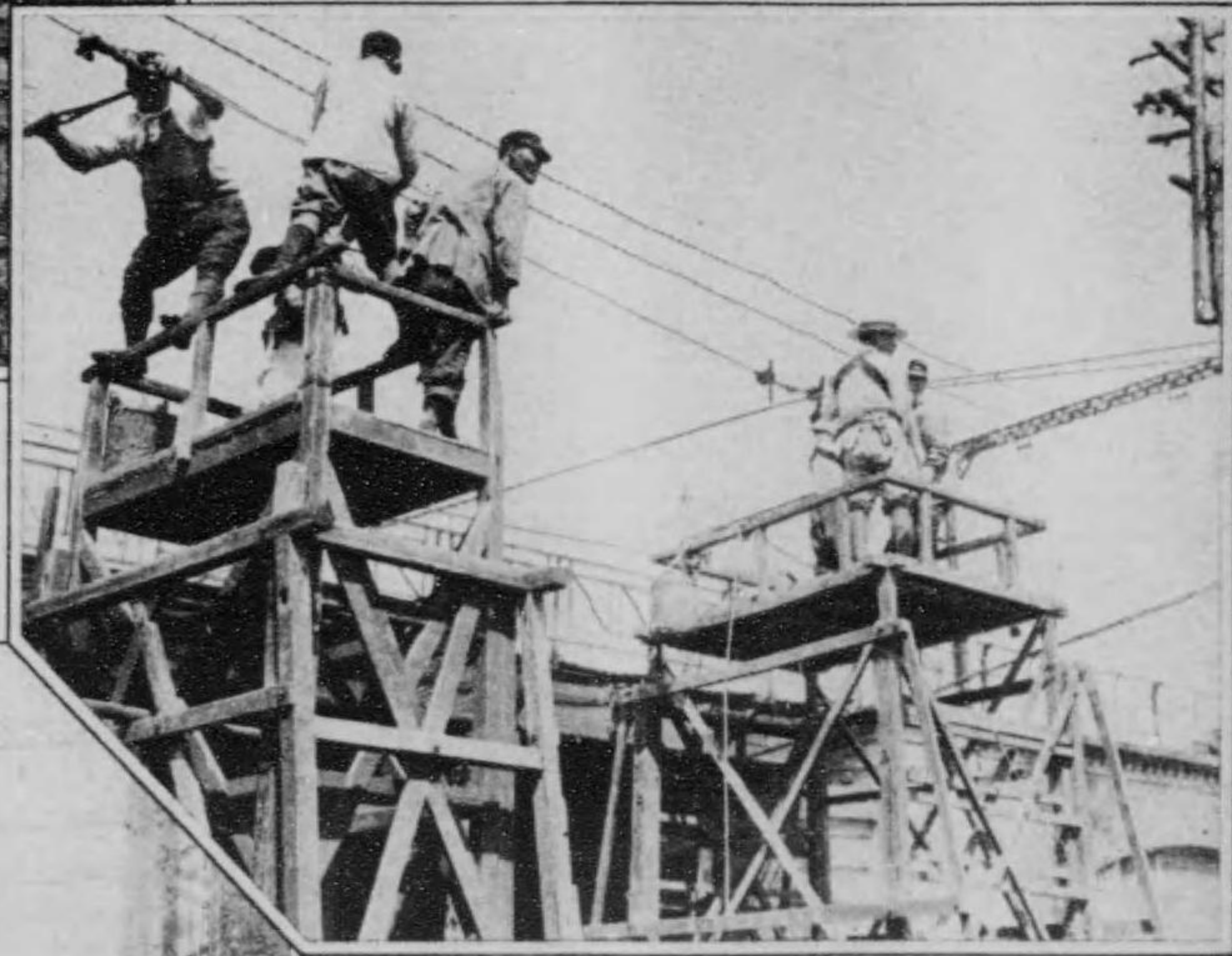
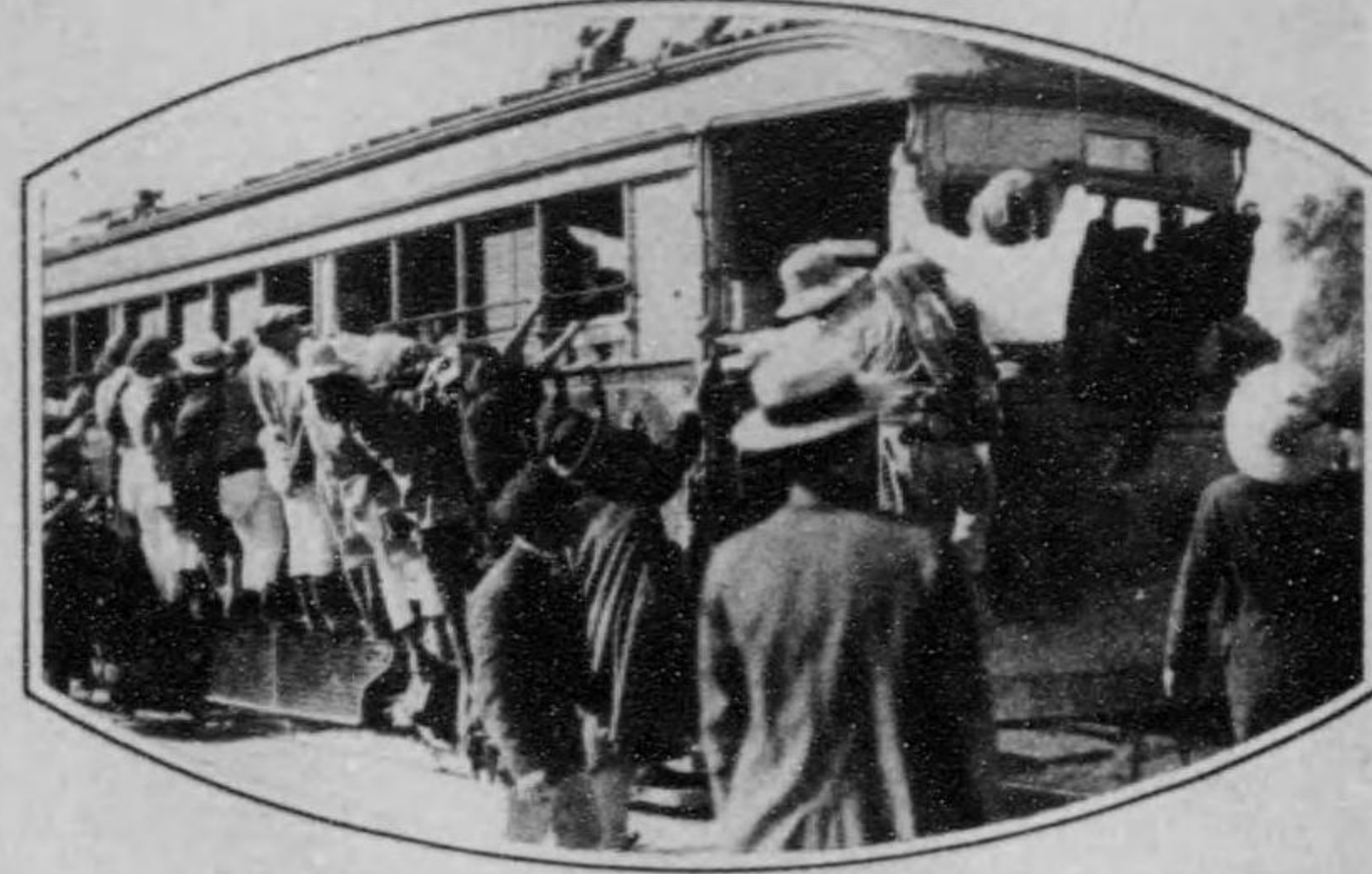

事工蓄復の線車電

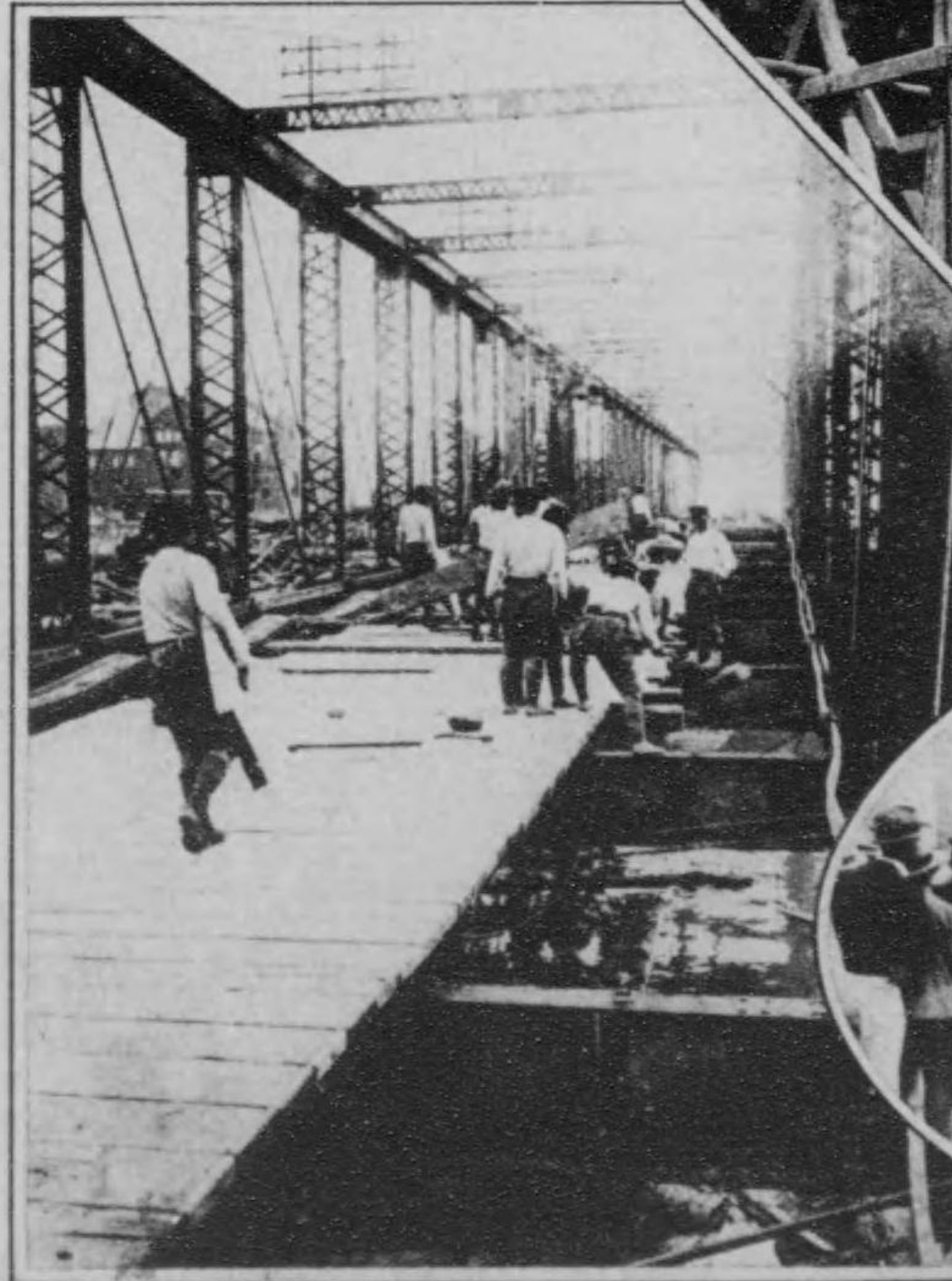

製作の橋兵工一橋妻吾く急を事工蓄復

(近附谷止日)陣の蛇長客乗電市

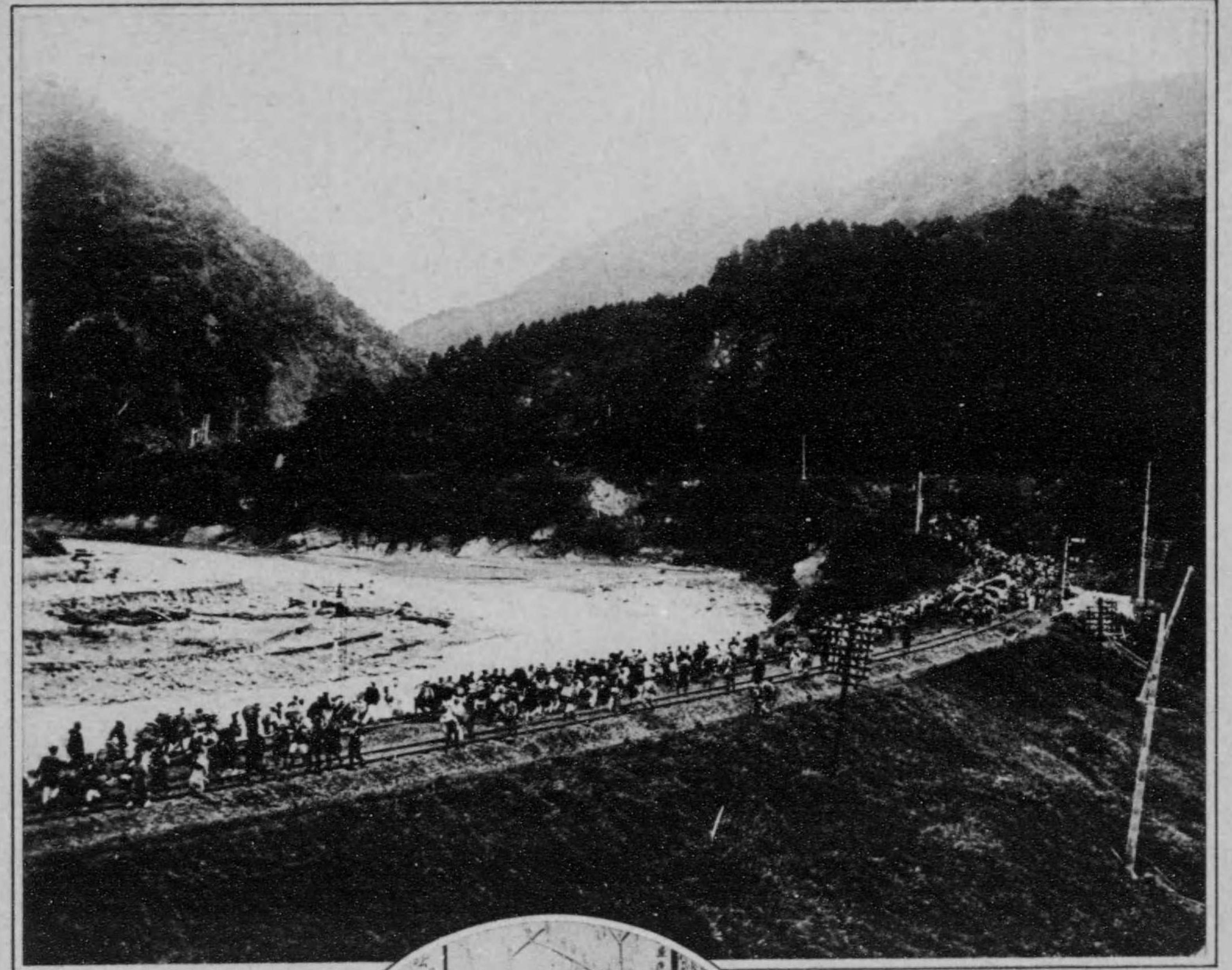

絡連歩徒の間嶼谷北山線道海東  
(川勾道は方左)

(縣京東)々人る案に前の板示掲



(東京)口礼改者難送



東海線徒歩連絡の大混雑一場入川吉  
(島田川原駅)



大坂港に上陸した被災者



おも湯道場 内務省救済所は高野山にあり被災者へ湯供給



難民に負傷した避難民の一人を前に助けようとする者



遺体運搬する歩行者を傷むの死傷

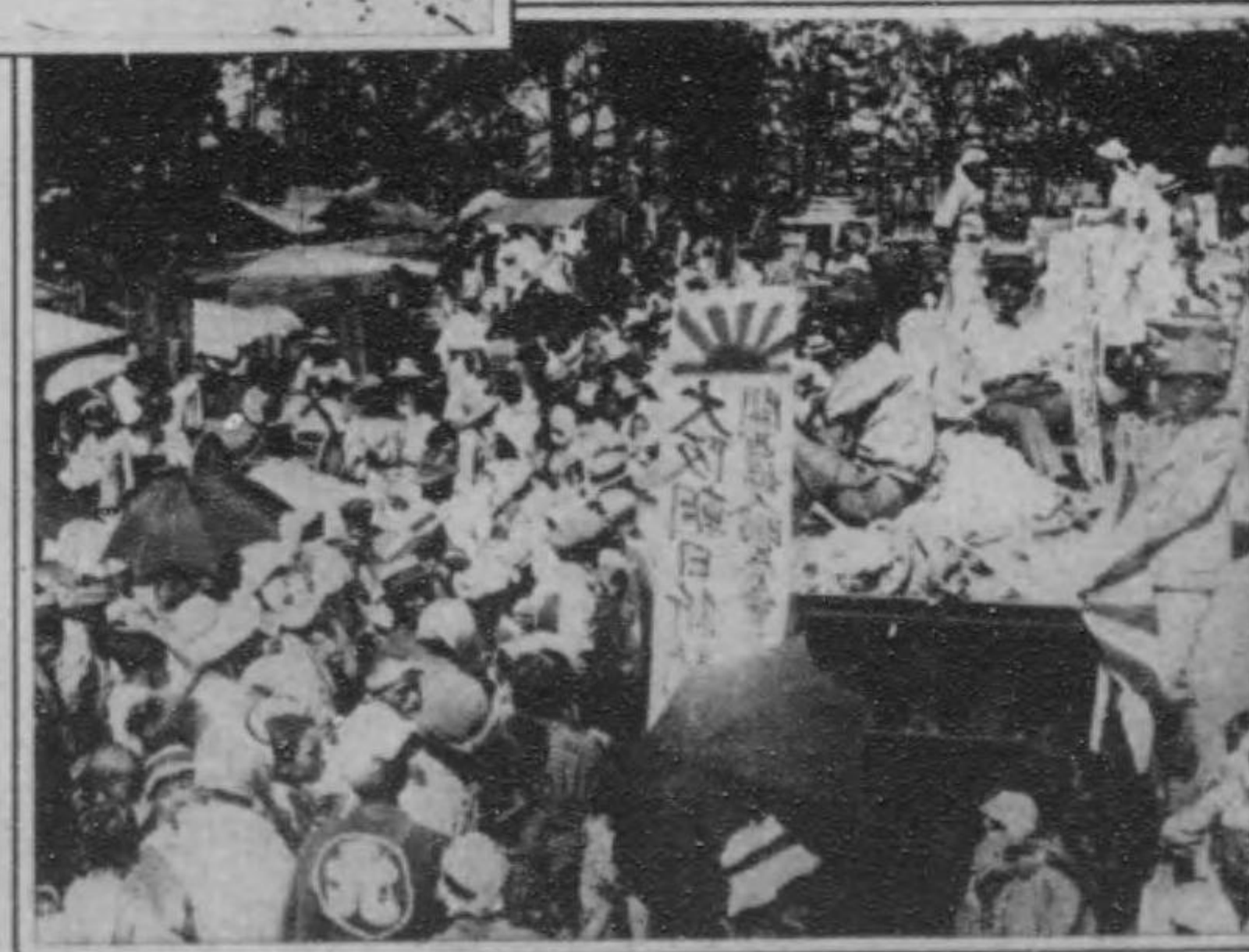

大坂港に被災者を受け入れるため臨時に設けられた避難所(大坂港)の被災者



崩壊した大坂港の被災者



建設第一線としての破壊

工兵隊の破壊作業により大規模の取片づけ

数手にけづ片跡でし跡に壊れく完  
應箇の店眼災屋板松い、なけかを



破壊面側の巻丸



備壊破壊の省限大



通信省の焼燬



山梨戒嚴司令官鮮人に訓示をなす野野野



火攻め水繰りの東京(深川江野野野)



野外小國民學校(野野野)

堂音觀草淺たれ免に火へ耐に塵  
—は影で者定ひ影店感に罰草—

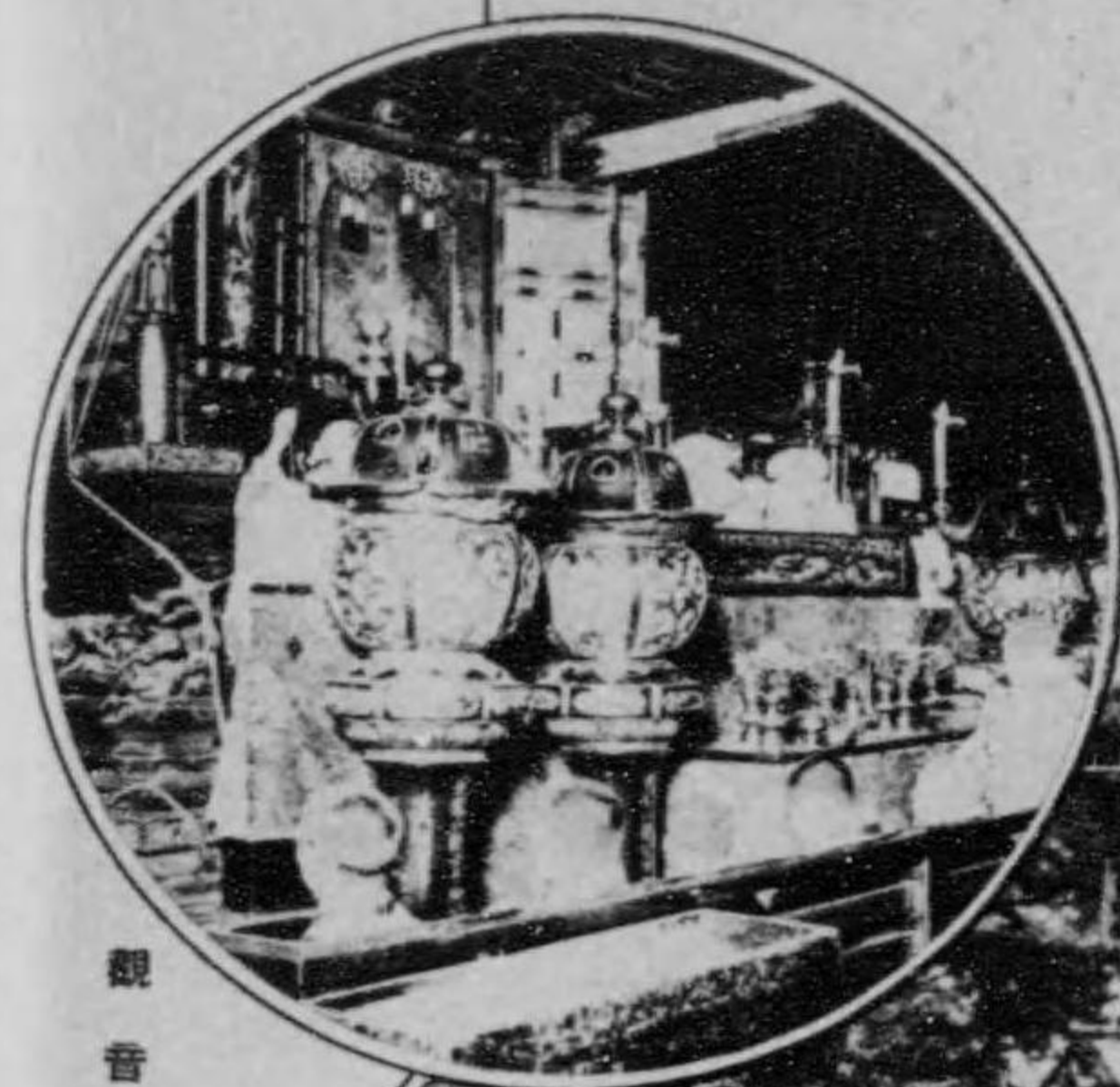

觀音堂内陣



寺願本草淺—たし遊をアアラバ



秋の  
常長一  
思ひ

懐念の人上佛句  
齊家は防浪光谷大人上佛句主法寺願本軍  
寸應に讀款者與唯志西

本社「報災報」を求めた人々が宿場ホテル内東京  
朝日新聞社前に集まる



東京市立移動市場



十日出で第一箱行七十七高を印刷の別製  
「報災報」(大報日誌ラヴア前工)を  
あてて



蒲團屋が出来た(下り方面)

古新とロボ店  
(芝門にて)



子供のクスマ



「下り方面」やはもくつらバ

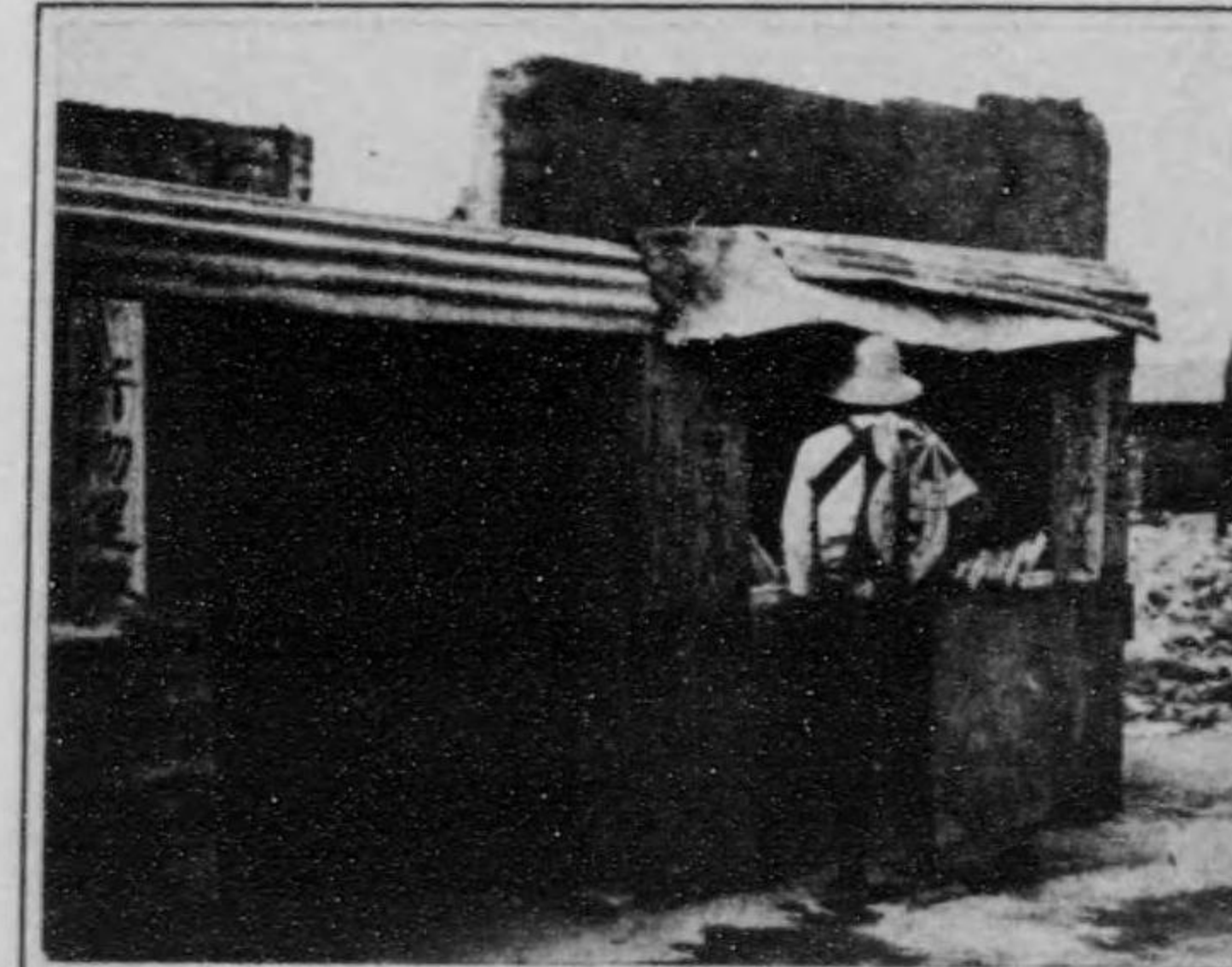

「雨前」店草煙の箱ルービ



「田舎」(山イカス)の天露

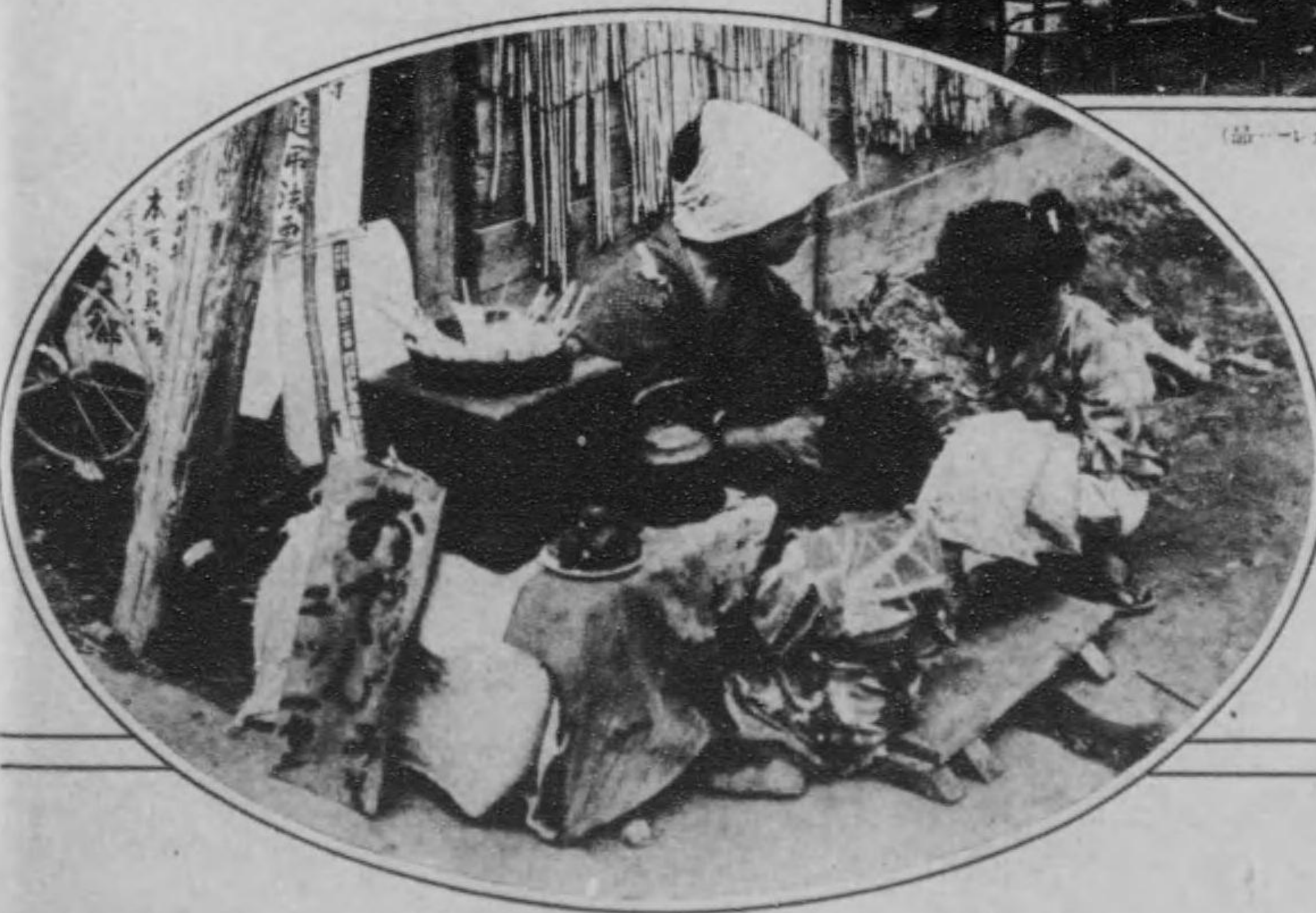

きふまて安住持ら安さん今日  
は遊ばたてでん用



(京東の震災) 影西の其たつたと出ひ思は今  
歴観聖と聖廟皇帝内の丸



たつたと出し思の出来てれ一が堂樂音の園公谷比日

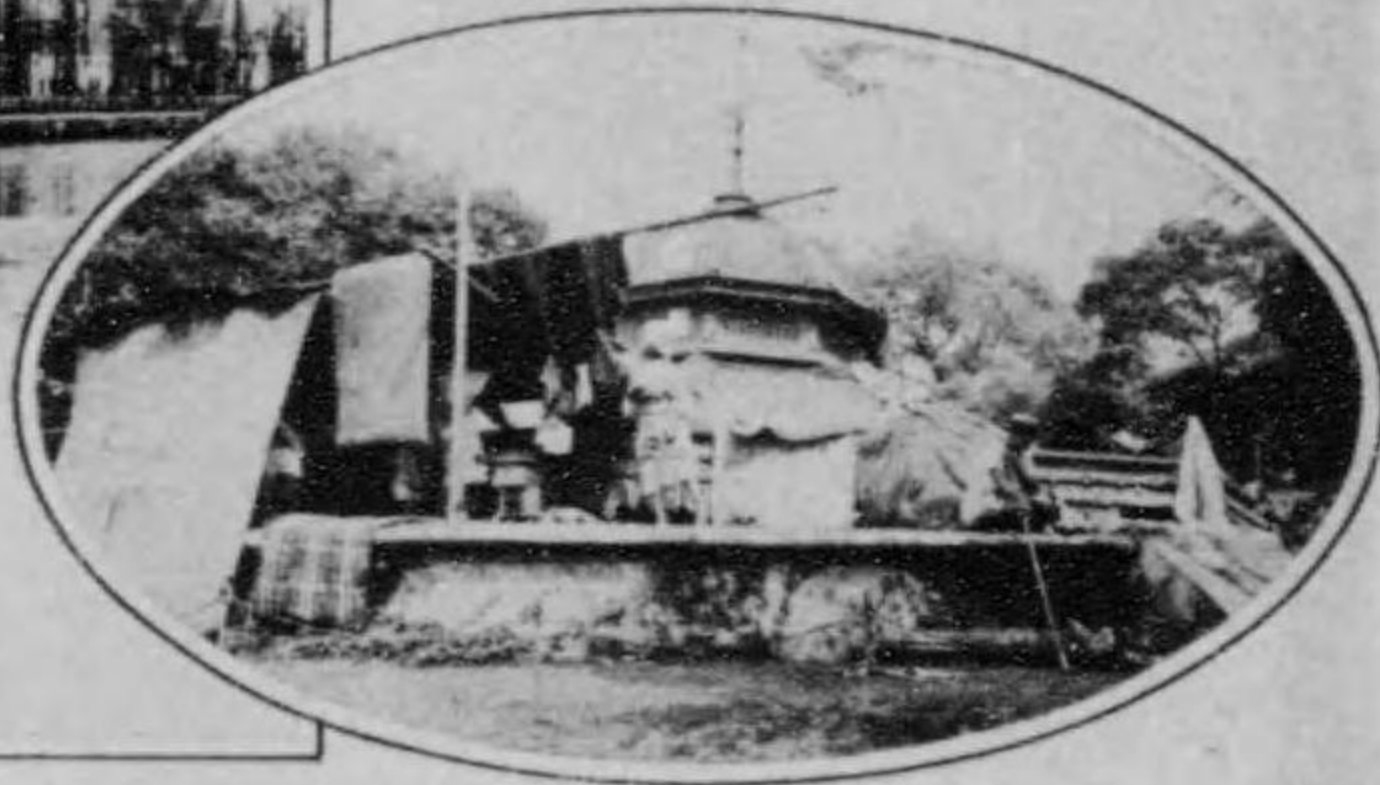

橋本日心中の都帝

昌繁の世見仲前管観草淺

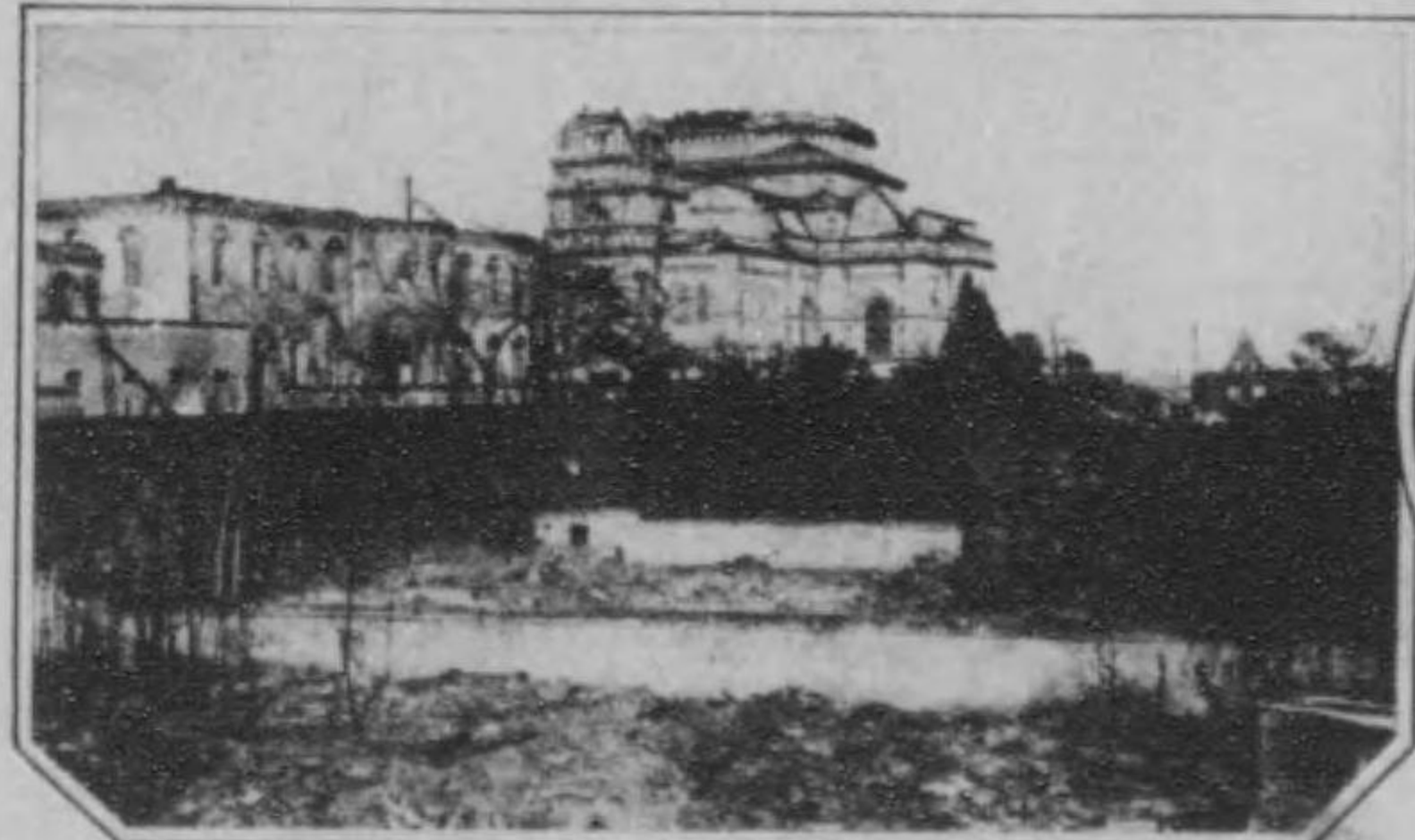

寺の止を器器のそは今4堂會イラコニ所名京東い古

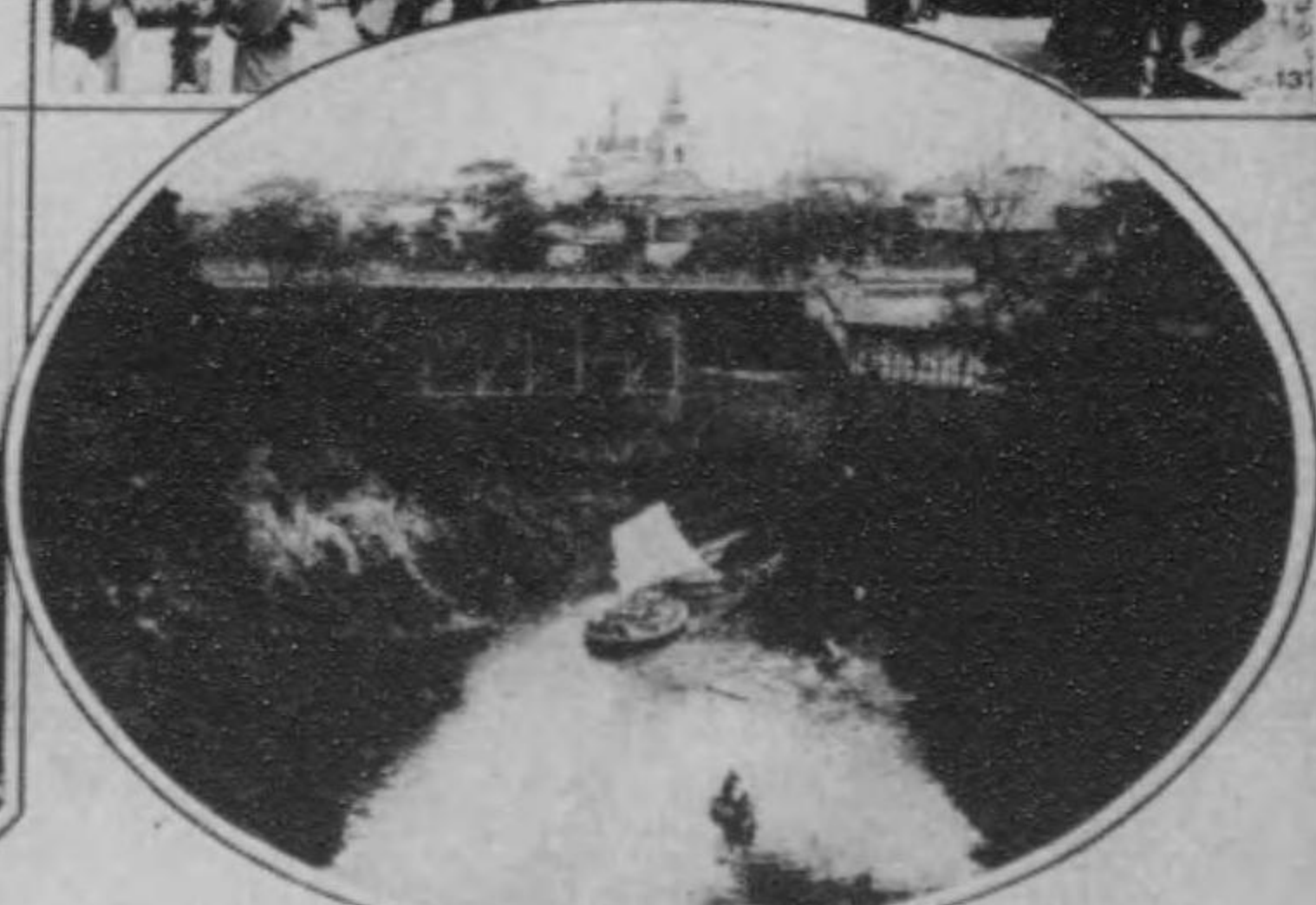

飲イラコへの暮河波と流清水の茶お

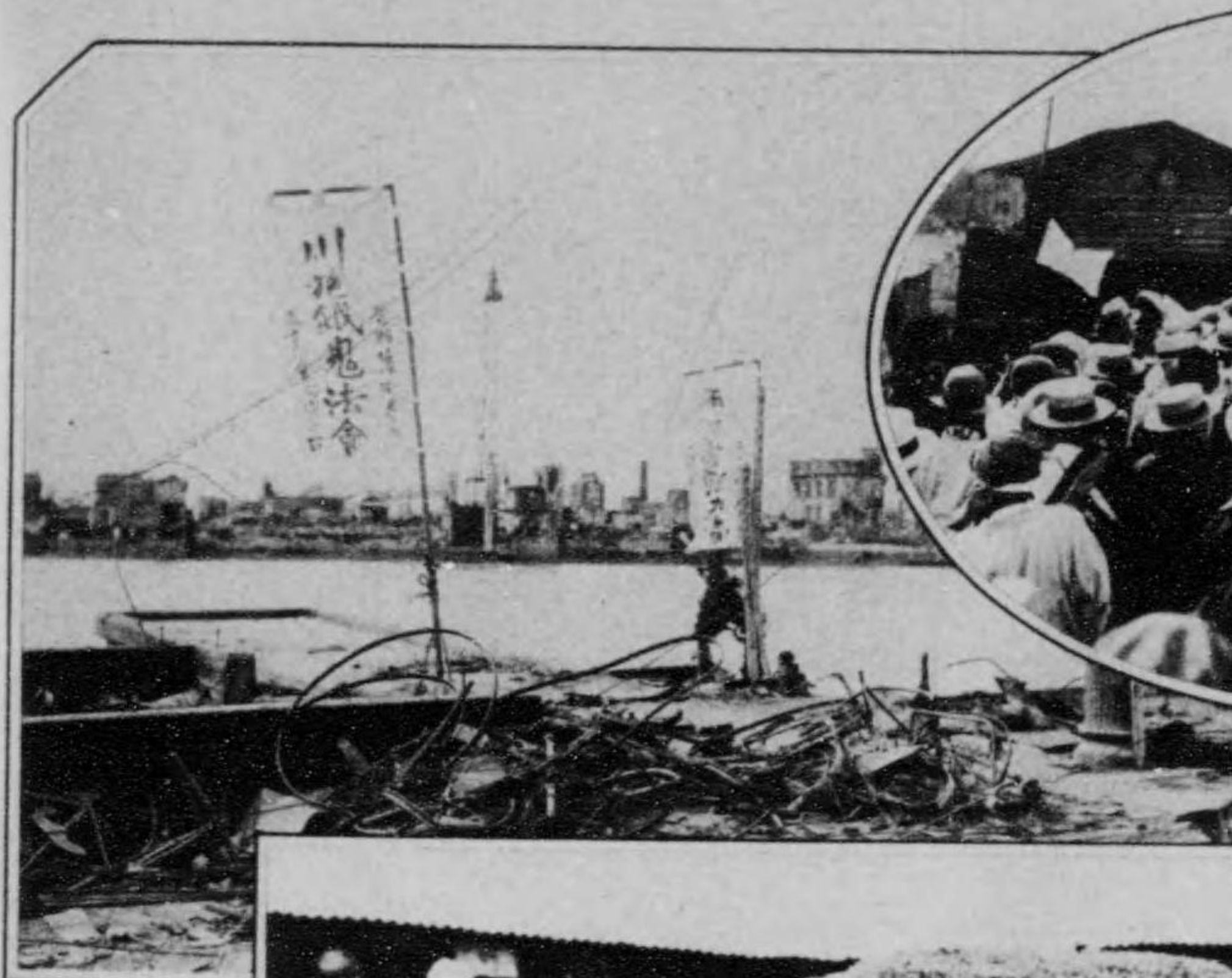

大川端の川流儀観 書信は民及方皇

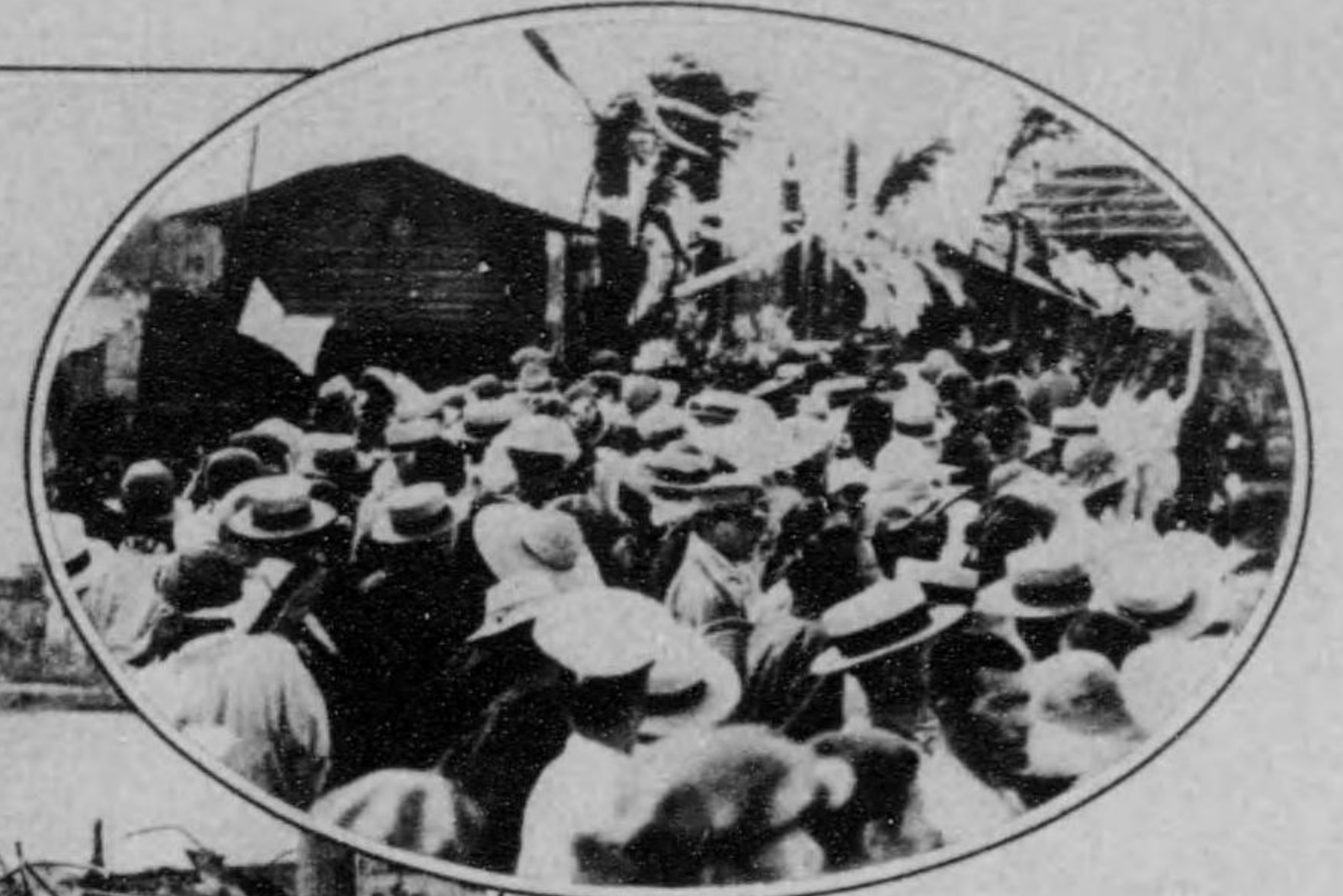

新設所本一衆群の香燭に會法悼追

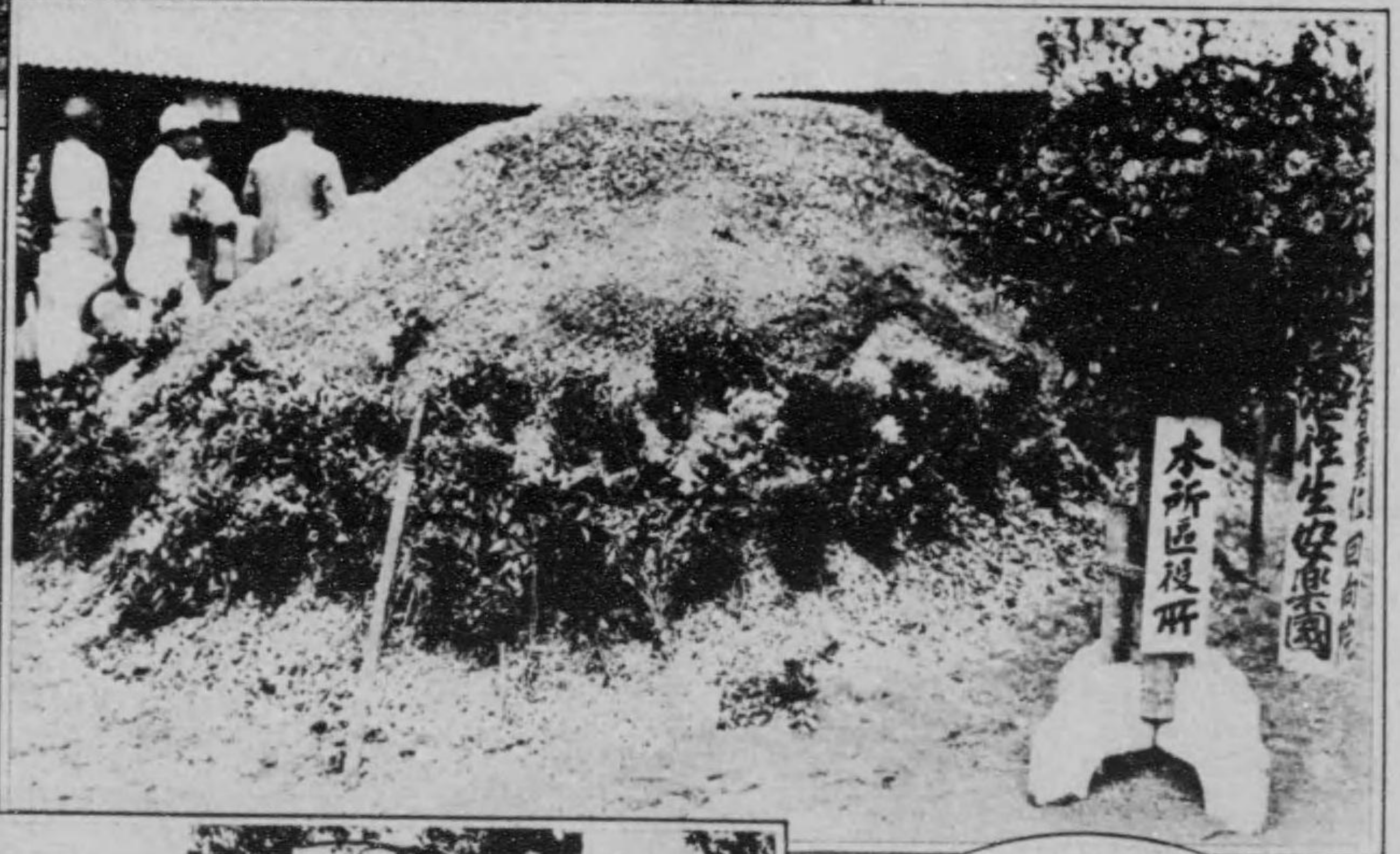

燒死者骨灰の山 本所新設所  
一箇所は敷居の焼死者を出し大陰事か焼揚の都市計得は考  
の全なる施設は焼死者を出し大陰事か焼揚の都市計得は考  
の全なる施設は焼死者を出し大陰事か焼揚の都市計得は考  
の全なる施設は焼死者を出し大陰事か焼揚の都市計得は考



々人の養供と堂骨納の形遊原吉



(動物園私) り費花のけ向手

圖統系街市と里巴の式射放

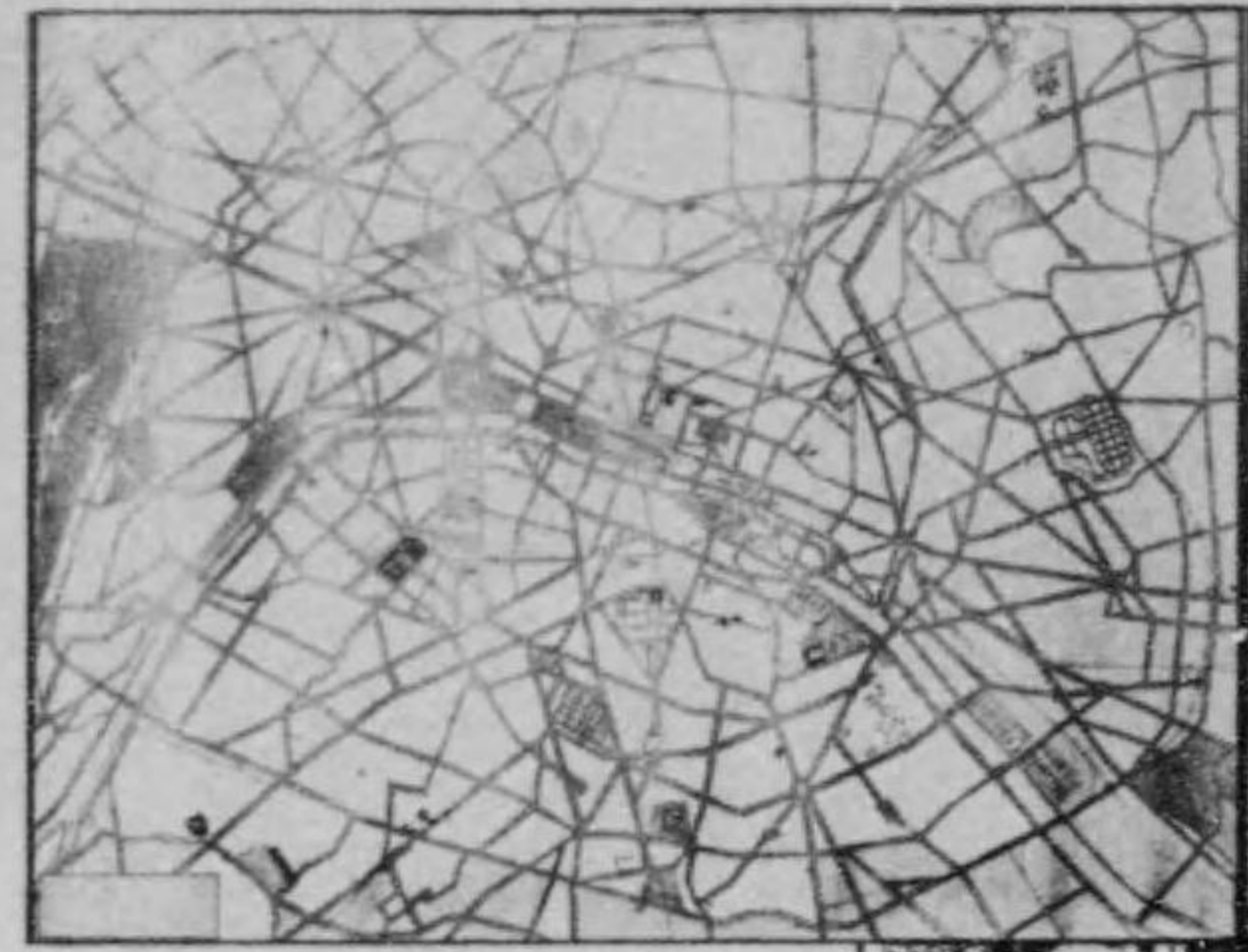

分當開來り依に命の府政米  
復都原び及會審調の地現雖  
得來出にめ露の院會議密興  
來るるてついでます懸け束る  
密閉可專覽地山火の派一國  
ツヤジ・エーテ  
士博一ガ

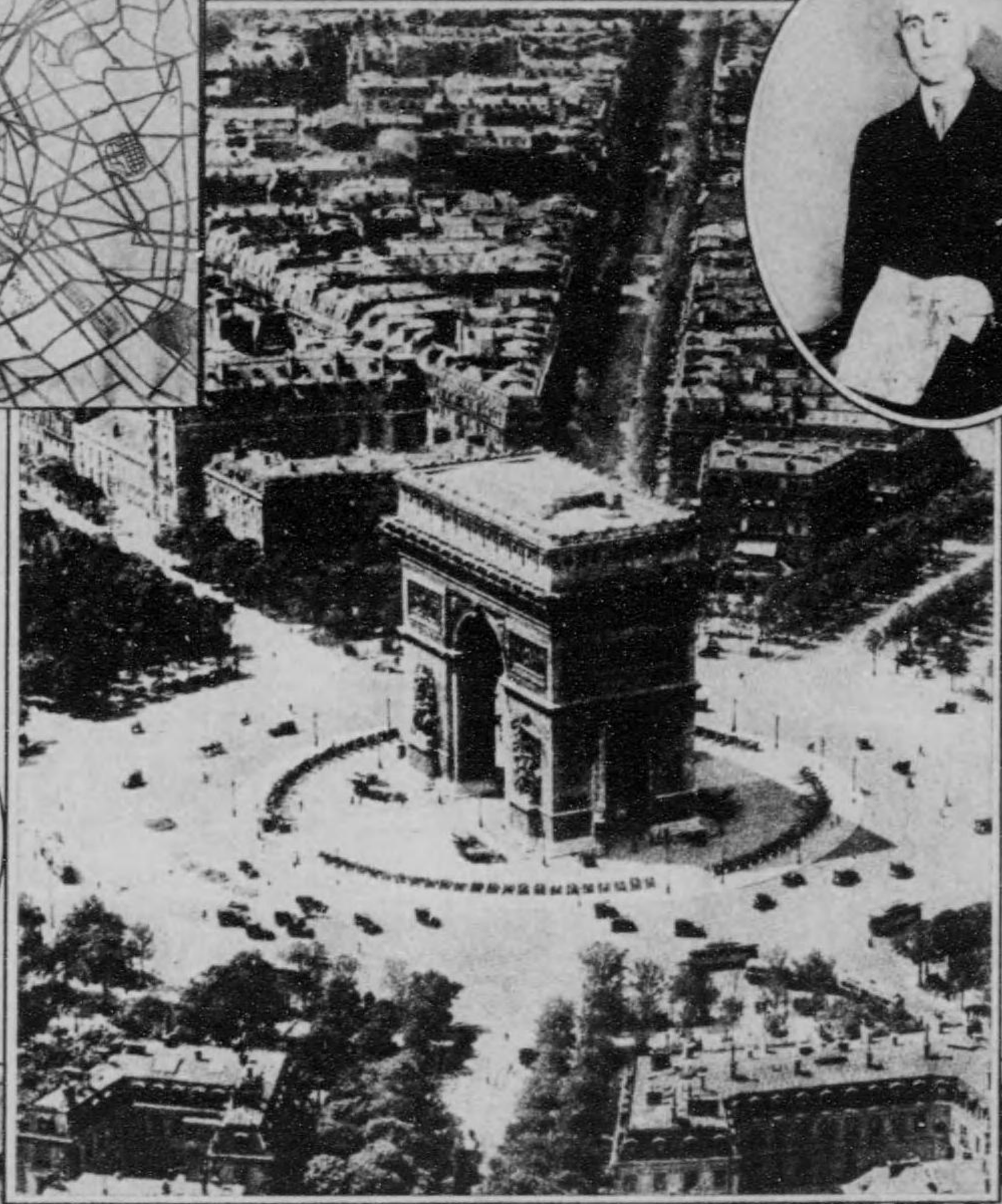

東京市政調査會から、紐育在任の「ピアード博士」にて  
「第二次の大火災の東京市の大半は焼亡した時、英領の上野路  
敷を拓きたり」等の故郷を以て、十月五日、ブレンデン  
ト、ロンドン、ロンドンにて新築の博士

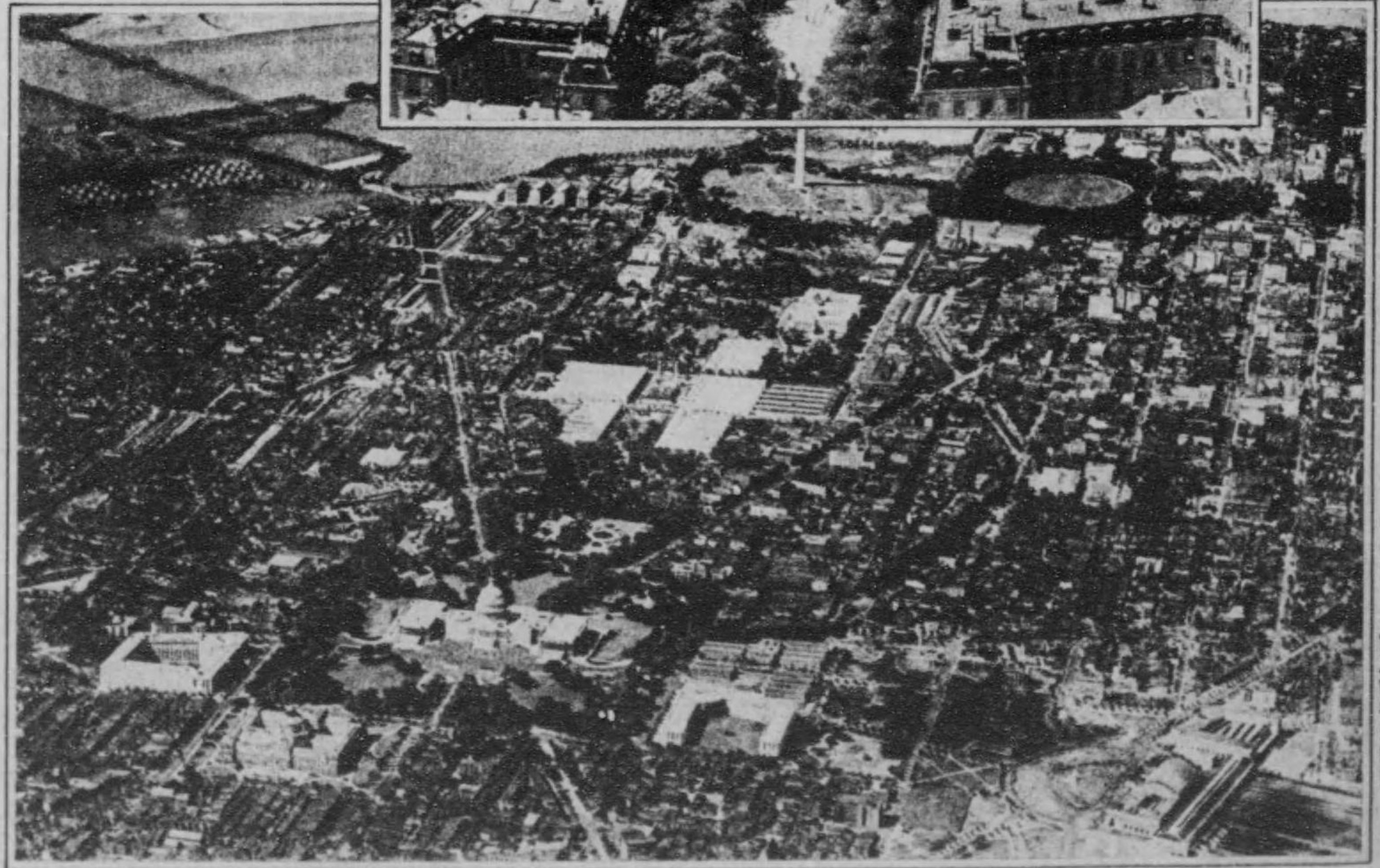

ワシントン市及市街系統圖



復興帝都のプランは、  
作られるか、  
き、  
き、  
き、

路道環循一ニ井ウ

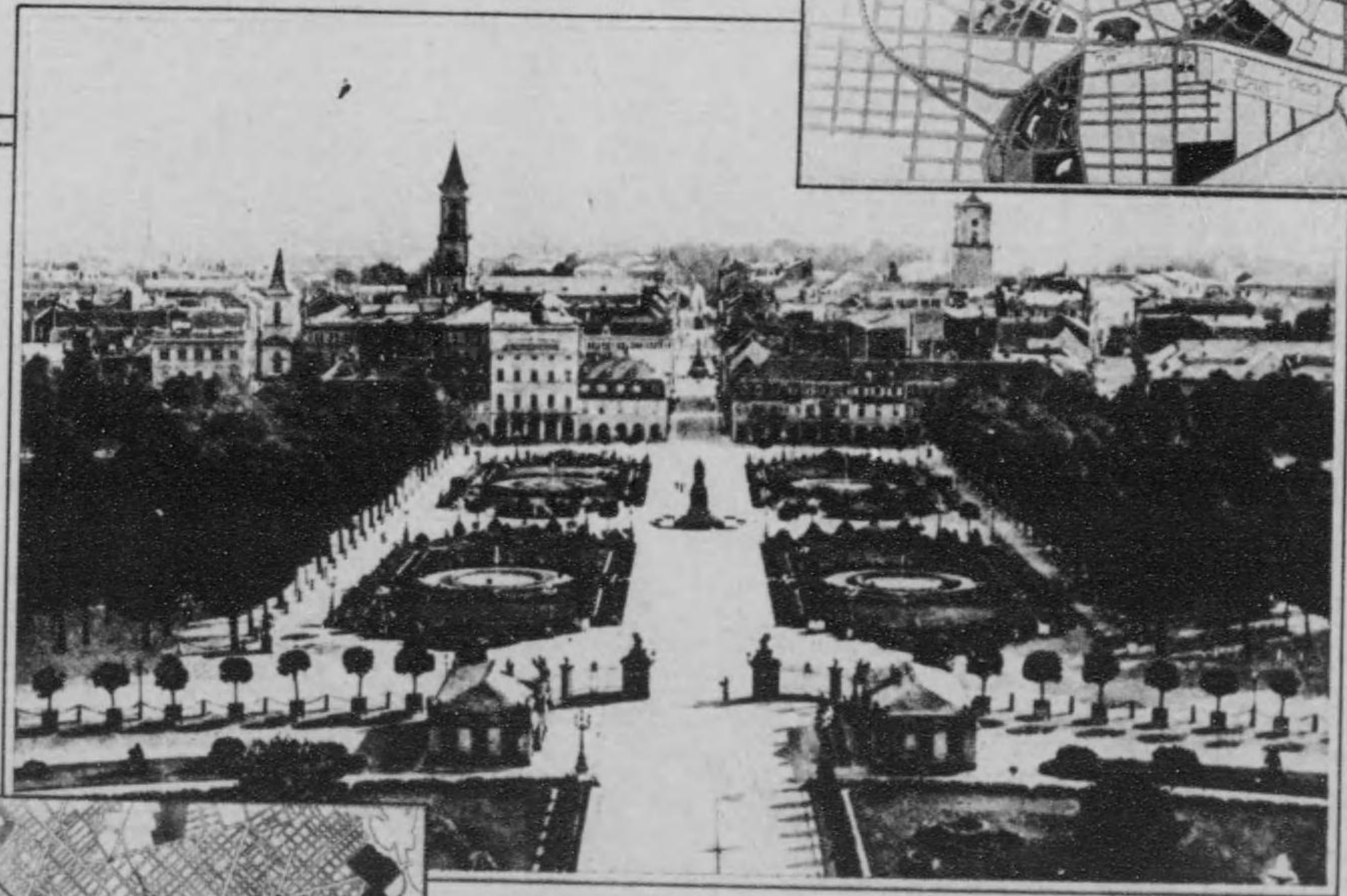
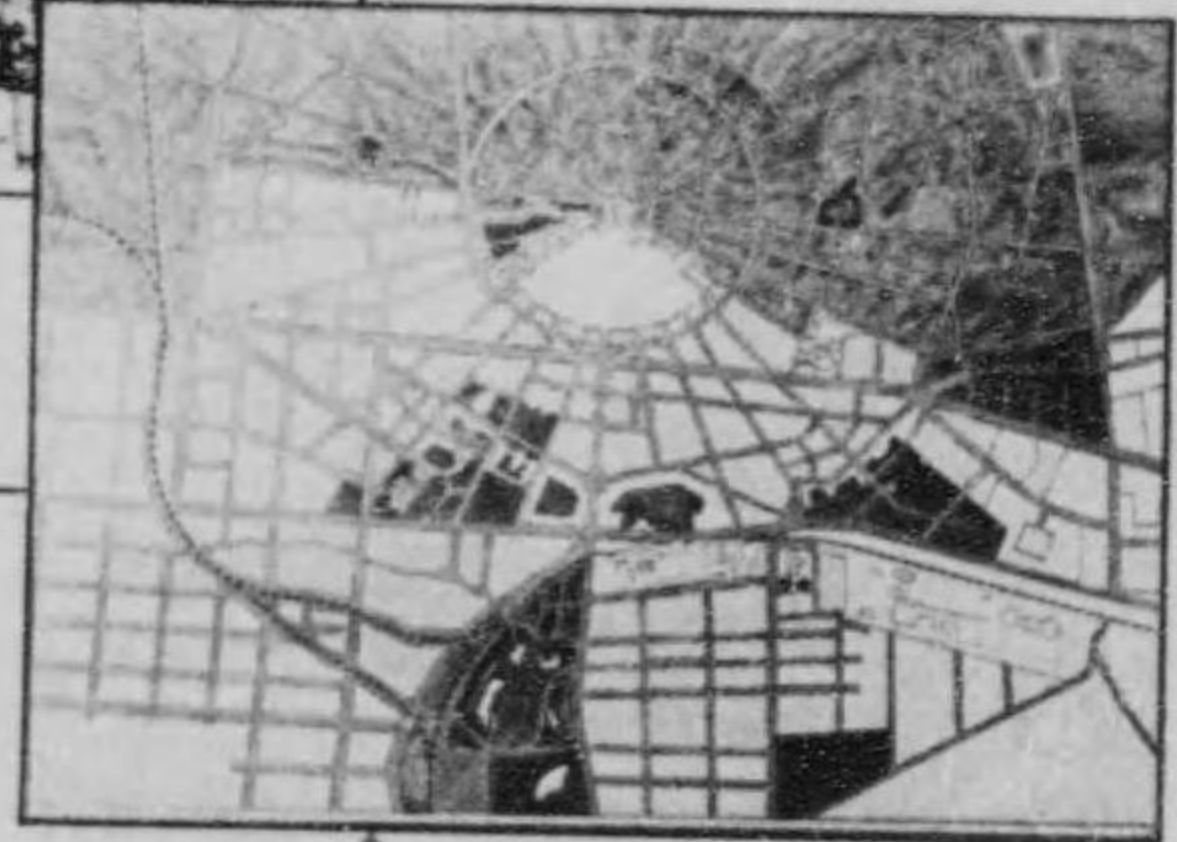

式射放式環循一ヘルスルルカ



殿利舎寺覺園金鐘  
 るあで築造り時代の自録の一  
 といふるせき程に彫刻力はほど内一たれ道



殿利舎寺下子觀音堂前部、文治元年山縣地蔵の祀

此の地蔵菩薩の像は、文治元年山縣地蔵の祀に因りて、同堂に安置せられたるものと云ふ。其の像は、文治元年山縣地蔵の祀に因りて、同堂に安置せられたるものと云ふ。其の像は、文治元年山縣地蔵の祀に因りて、同堂に安置せられたるものと云ふ。



安政と云つかはる、鎮西長門の末守回廊寺地蔵堂内の  
 寶生神像



下敷になつた國寶慶王像、鎌倉開創神像  
 て未だ不明なるも、世に傳ふるは、是れなり



灰になつた佛蘭西の瓦匠  
 ルノール「西班牙の女」

此の瓦匠の像は、佛蘭西の瓦匠ルノールの像に因りて、同堂に安置せられたるものと云ふ。其の像は、佛蘭西の瓦匠ルノールの像に因りて、同堂に安置せられたるものと云ふ。其の像は、佛蘭西の瓦匠ルノールの像に因りて、同堂に安置せられたるものと云ふ。

(肥後國地のシヤア氏)らか寺覺園金鐘  
 社を想の彫刻は、平ら貞の五十六つ地に彫刻アアが一人  
 よりに彫き置いたる像の像、一の彫き置いたる像に  
 るるてれさ置置く



**東京の震度分布圖**

山の手に成り、其の麓に居る地は、故に震度は下町に比して弱きものあり、又下町は、河川の沖積地ありて、震害は甚し、又下町にて、山麓地と同じ、坂本、大塚、二軒所、新大塚、池袋、西武池袋線沿線(池袋)の地帯から推定して作られた震度の分布であるが、震度の大小の程度は、極めて概略的にして、又、たゞそれと、山麓の地帯を併合するに、多くの一致が見出される。新大塚、池袋の地帯を併合して、池袋と見做す。



東京市街地  
震度分布圖

(震度：Ⅰ、Ⅱ、Ⅲ、Ⅳ、Ⅴ、Ⅵ、Ⅶ、Ⅷ、Ⅷ、Ⅸ、Ⅹ)



長祿年間：約々、江ノ、地、島、震度、分布、圖、作、り、し、て、示、す。

安政二年十月二日夜、火、場、一、所、圖、覽

**江戸大地震火場一所覽圖**

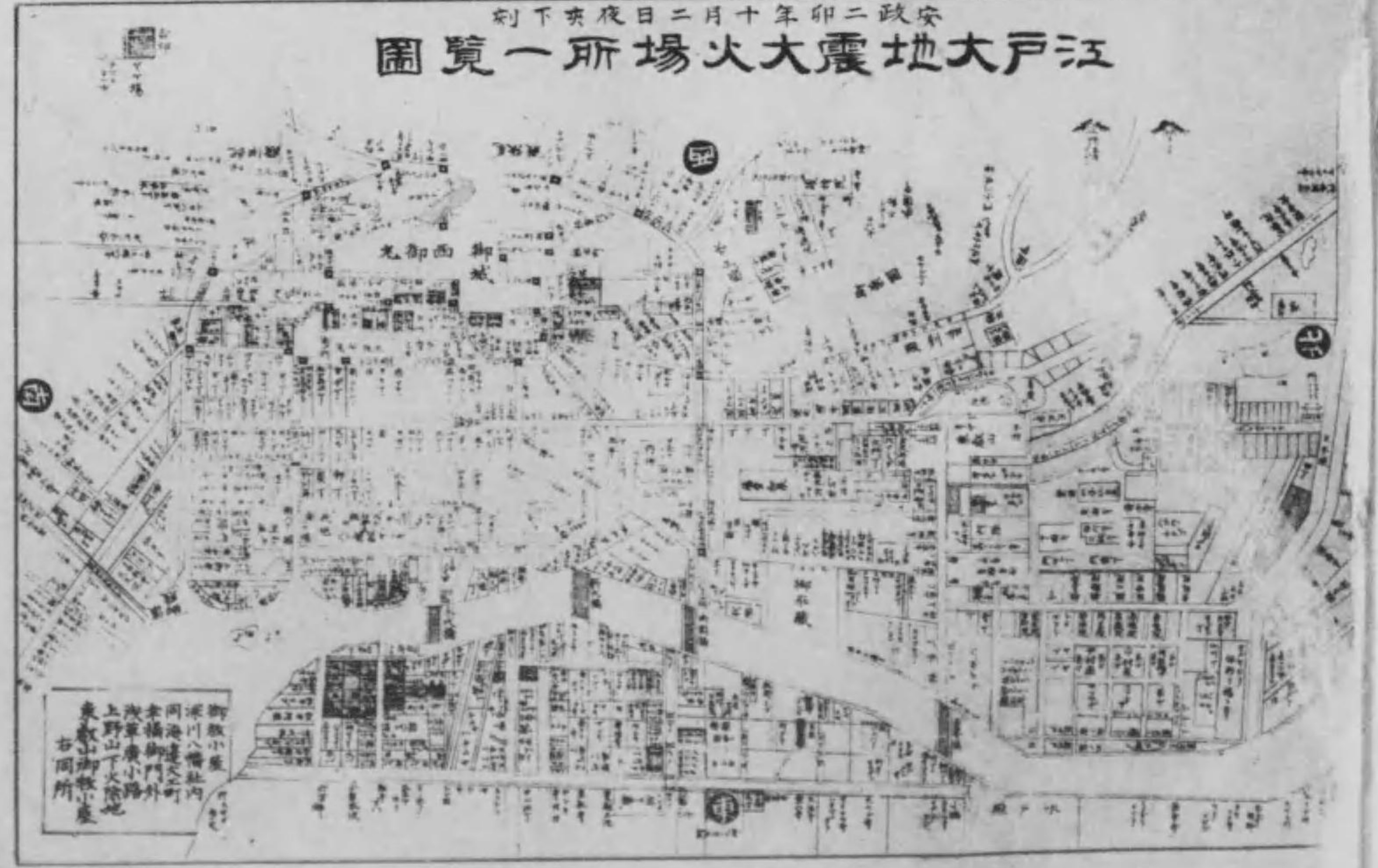

火場一  
所、覽、圖、作、り、し、て、示、す。

24721

今や非常の  
難局に際す  
復興の大事  
成就する途は  
唯一  
人々相整ふ  
華を去り  
勉依り得る  
所の餘力  
貯ふるにあり

積立貯金  
据置貯金  
普通貯金



本店 大阪市東區伏見町三丁目  
支店 大阪、京都、堺、二十五ヶ所  
営業案内は何時にても取上ります

終