

The image shows the front cover of a book. The background is a marbled paper with a pattern of diagonal stripes in shades of blue and green, overlaid with a complex, organic, brownish-gold pattern that resembles cracked stone or a biological structure. In the center, there is a white rectangular box with a thin dark border. Inside this box, the title is printed in a dark blue, serif font. The text is arranged in three lines: 'ALBUM' at the top, 'DE LA' in the middle, and 'MAISON MODERNE' at the bottom.

ALBUM
DE LA
MAISON MODERNE

J. GEKARTS

ALBUM

DE LA

MAISON MODERNE



I^{RE} ANNÉE



Table des Planches

CONTENUES DANS

L'Album de la Maison Moderne

(1^{re} ANNÉE)

NUMÉRO DE LA PLANCHE	DÉSIGNATION	ARCHITECTES
1	Propriété de M. X., 76, Avenue du Vert Chasseur, Uccle.	G. HOBÉ.
2	ID.	ID.
3	Maison de rapport, 10, Rue Vanderschrick, Saint-Gilles.	JEAN MAELSCHALCK.
4	Maison de rentier, 237, Rue Royale Sainte-Marie, Schaerbeek.	X.
5	Propriété de M. BORNÉ, 47, Rue Van Lint, Anderlecht.	JEAN VAN HALL.
6	Propriété de M. X., 190, Avenue Molière, Uccle.	P. PICQUET.
7	Propriété, 174, Avenue Brugmann, Uccle.	AIMABLE DELUNE.
8	Cottage à Notre-Dame-au-Bois.	DEWIN.
9	Cottage de M. R., à Genval-les-Eaux.	HUBERT MARCQ.
10	ID.	ID.
11	Propriété de M ^{me} la Générale STERCKX, Square Ambiorix, Bruxelles.	H. VAN MASSENHOVE.
12	Propriété de M. L., 48, Square Marie-Louise, Bruxelles.	X.
13	Propriété de M. L. JAMAR, Rue Woluwé, Boitsfort.	A. VERHELLE.
14	Propriété de M ^{me} A. S., Avenue de la Vénérie, Boitsfort.	A. CHAMBON.
15	Propriété de M. DE BUSSCHER, 278, Avenue Rogier, Schaerbeek.	HUBERT EGGERICKX.
16	Cottage de M. L., Genval-les-Eaux.	NT LACROIX.
17	Propriété de M. NOULET, Avenue Voltaire, Schaerbeek.	TH. GILMONT.
18	Propriété de M CH. COURTENAY, 97, Rue de la Consolation, Schaerbeek.	ED. COURTENAY.
19	Propriété de M ^{me} V ^e JANSSENS, 9, Rue Discailles, Schaerbeek.	FL. VAN ROELEN.
20	Villa Edgard, Avenue Clays, Schaerbeek.	L. MOONENS.
21	Habitation de l'Architecte RAU, 120, Avenue de Tervueren, Bruxelles.	F. RAU.
22	Propriété de M. L. BRACHOT, Avenue de Smet de Nayer, Laeken.	FRANZ RUCQUOI.
23	Propriété de M. AMAND CHARLES, Genval-les-Eaux.	PAUL LE CLERC.
24	Propriété de M. L., 86, Avenue Princesse Elisabeth, Schaerbeek.	HEMELSOET.
25	Maison de rentier, 297, Avenue de la Reine, Laeken.	E. LAMBOT.
26	Propriété de M. CEUSTERS, 191-193, Avenue Albert, Forest.	LÉON JANLET.
27	Villa " L'Enclos ", La Panne.	A. & R. DUMONT.
28	ID.	ID.
29	Propriété de M. X., La Hulpe.	G. HOBÉ.
30	Propriété, 67, Rue d'Espagne, Saint-Gilles.	E. BLÉROT.
31	Propriété de M X., 70, Rue Philippe-le-Bon, Bruxelles.	N. TAELEMANS.
32	Propriété de M. DELCOIGNE, Rue d'Irlande, Saint Gilles.	X.
33	Villa Welkom, La Panne.	J. VIERIN.
34	Betsy. Cottage et Villa Joyeuse, La Panne.	ID.
35	Villa Saint-Jean, La Panne.	ID.
36	Villa " La Pouponnière ", La Panne.	ID.
37	Maison, 14, Rue Maraîchère, Ixelles.	VRANCX.
38	Maison de rentier, angle de rues Américaine et du Tabellion, Ixelles.	DEDECKER.
39	Hôtel, 66, Rue Hôtel-des-Monnaies, Saint-Gilles.	N. HORTA.
40	Maison, 30, Rue François Stroobant, Ixelles.	J. VAN HALL.
41	Villa " Nos Gosses ", Saint-Idesbald.	A. & R. DUMONT.
42	Villa Windsor, La Panne.	ID.
43	ID.	ID.
44	Villa René La Panne.	ID.
45	Villa de M. S., Schooten-Hof, lez-Anvers.	F. SEELDRAYERS.
46	Propriété, 19, Avenue Louis Bertrand, Schaerbeek.	M. T...
47	Villa de M. S., Schooten-Hof, lez-Anvers.	F. SEELDRAYERS.
48	Propriété de M. X, 33, Avenue Dailly, Schaerbeek.	J. VINCKE.

1770 - 1771

Album de la Maison Moderne

ÉCHELLE 0.01 ВЛБМ

Годы: 1906-1907

БЛАНКЕТ DE CHASSE

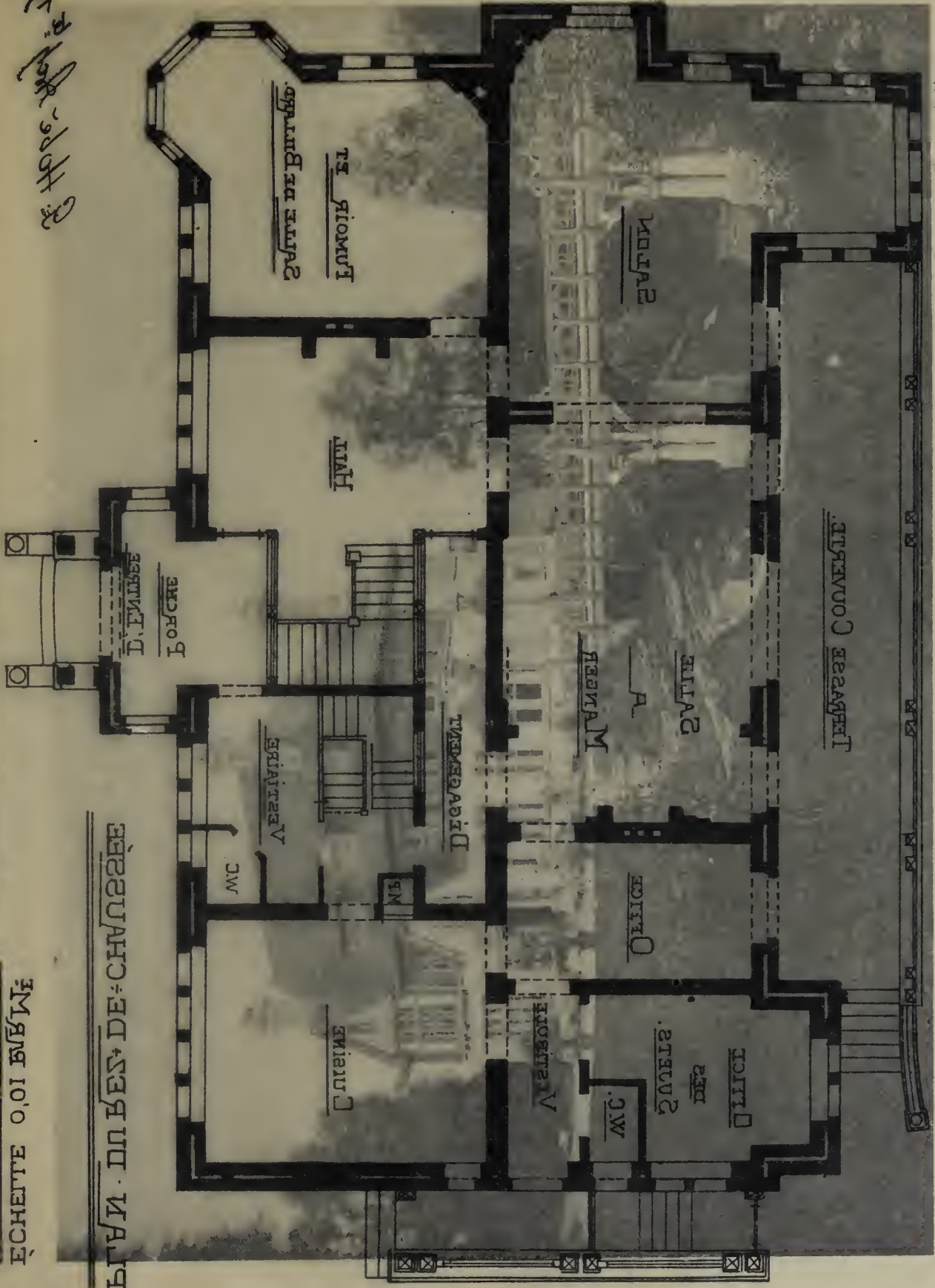

Phototypie H. Bertels, 120, rue Rogier, Bruxelles.

Baite par la Chronique des Travaux Edifices.

АЛЕКСЕ ДУ ВЕРТ-ШАССЕУВЪ, ПЛОССТЕ
 ВЪОБЪЯТЪ ДЪ МЪ X
 Vert-Chasseur, Uccle
 G. HOBÉ, ARCHITECTE, 1907

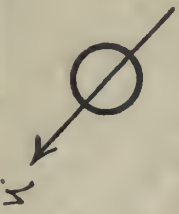

PROPRIÉTÉ DE M^r X.

AVENUE DU VERT CHASSEUR UCCLE

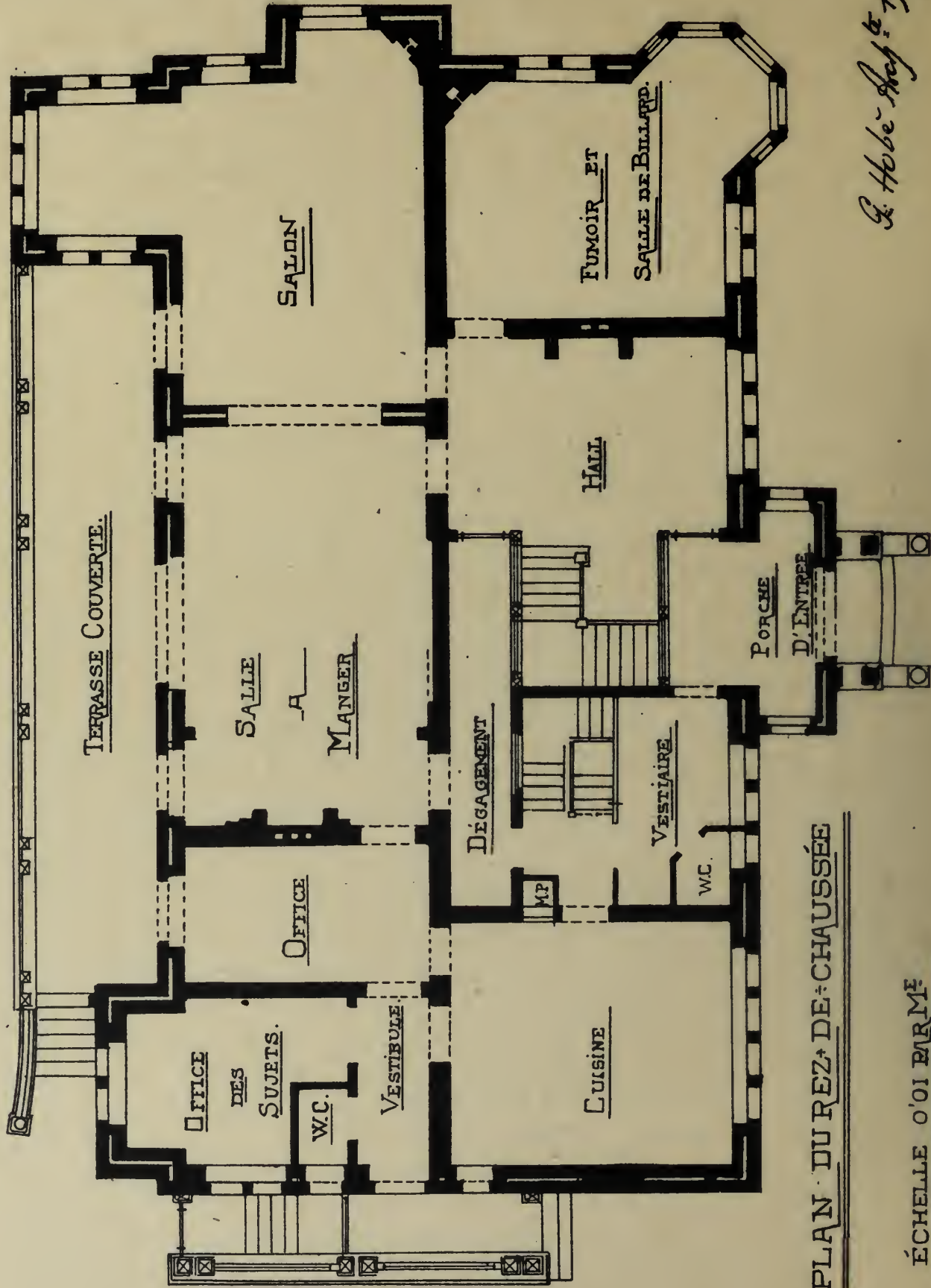

PLAN DU REZ-DE-CHAUSSÉE

ÉCHELLE 0'01 BARME

G. Hobe - Arch. le 1907

Album de la Maison Moderne



Phototype H. Bertels, 120, rue Rogier, Bruxelles.

Édité par la Chronique des Travaux Publics.

Propriété sise, 76, avenue du Vert-Chasseur, Uccle

G. HOBÉ, ARCHITECTE, 1907

PROPRIÉTÉ DE M^r X.

AVENUE DU VERT CHASSEUR UCCLE

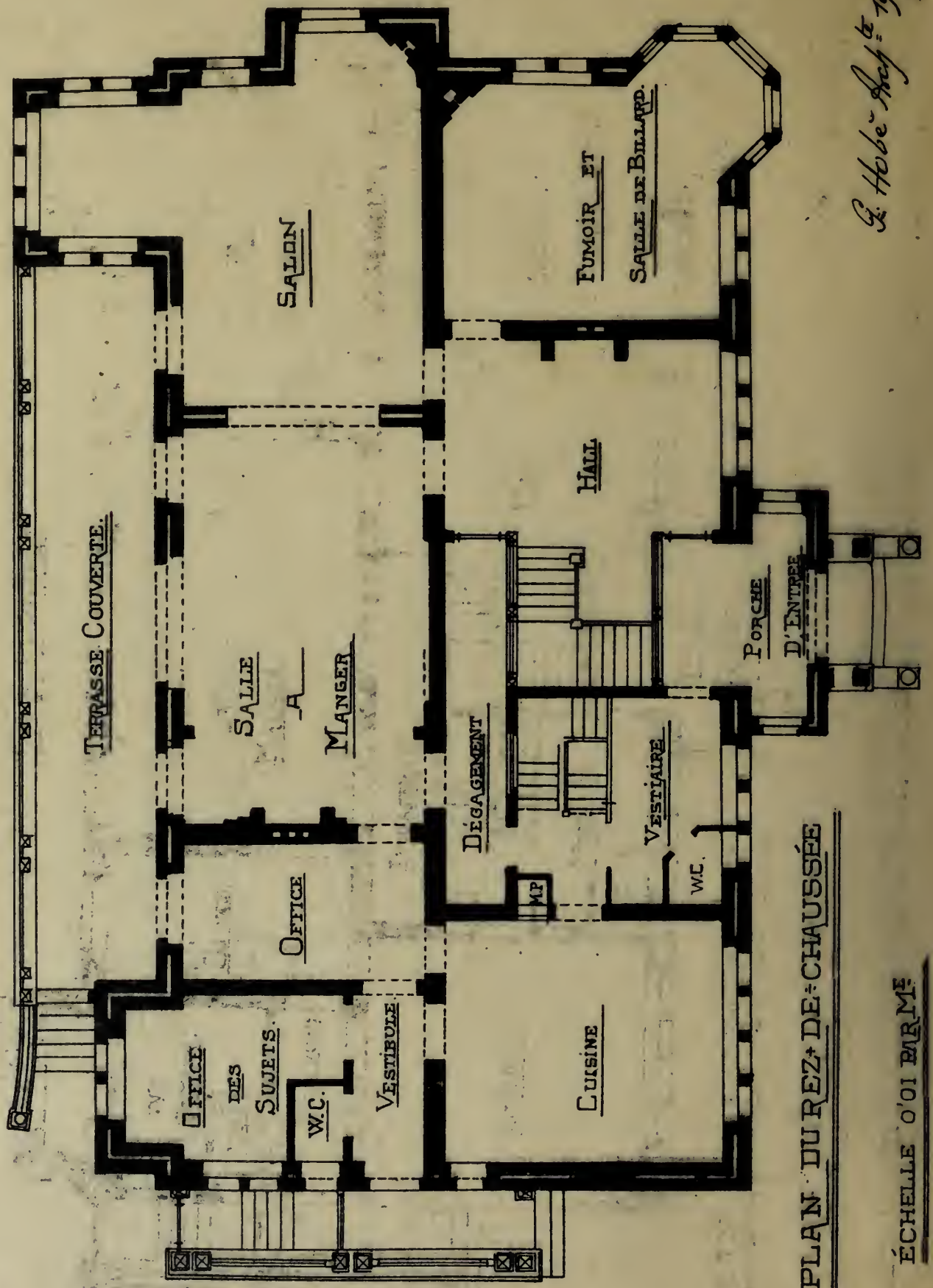
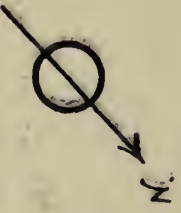

PLAN DU REZ-DE-CHAUSSÉE

ÉCHELLE 0'01 BARRÉ

G. Hobe Arch^t 1907

Album de la Maison Moderne



Phototypie H. Bertels, 120, rue Rogier, Bruxelles.

Edité par la Chronique des Travaux Publics.

Propriété sise, 76, avenue du Vert-Chasseur, Uccle

G. HOBÉ, ARCHITECTE 1907

Inventeur: Jean Maelschalok

Architecte: J. B. B. B.

Médaille de or à l'Exposition internationale de Bruxelles

Membrures extérieures

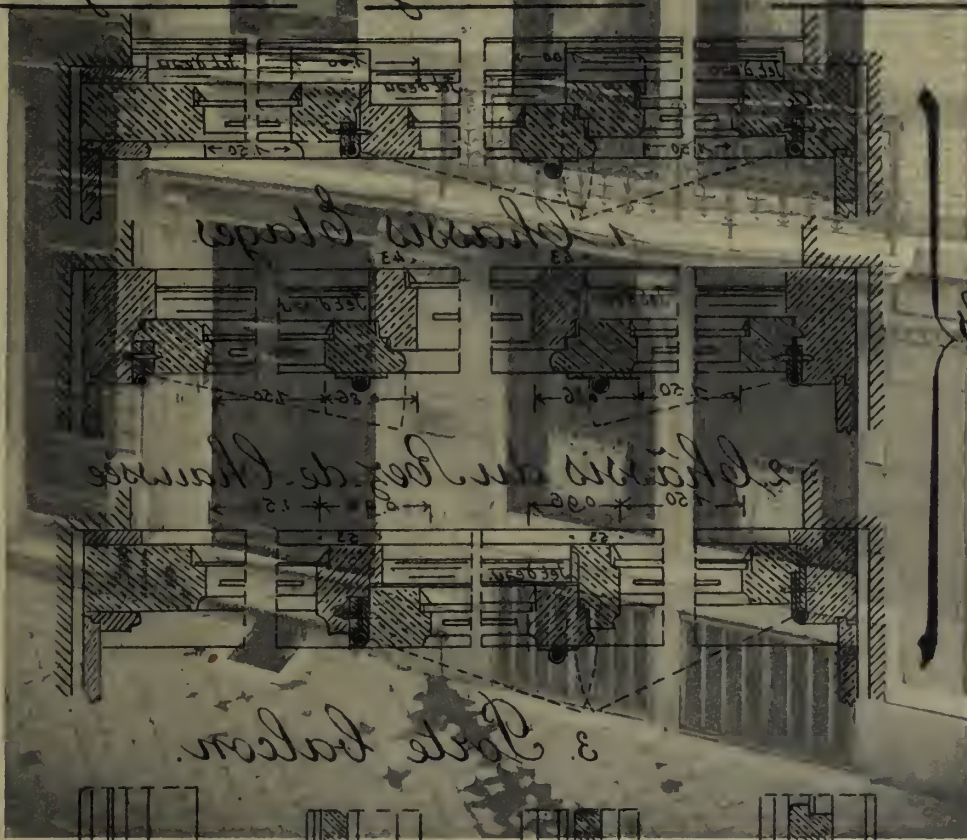

Détails



Maison de rapport, 10, rue Vanderschrick, Saint-Gilles

MAELSCHALOK, ARCHITECTE

Maelschalok



Les ornements sont à l'échelle de 0,25 par mètre
Les détails au 1/2 grandeur

Maison de rapport: n°10, rue Vanderschrick, à St-Gilles. Bruxelles

Châssis brevetés

Inventeur: Jean Maelschalck

Architecte à Bruxelles

Médaille d'or à l'Exposition internationale de Milan 1906.

Menuiserie extérieure

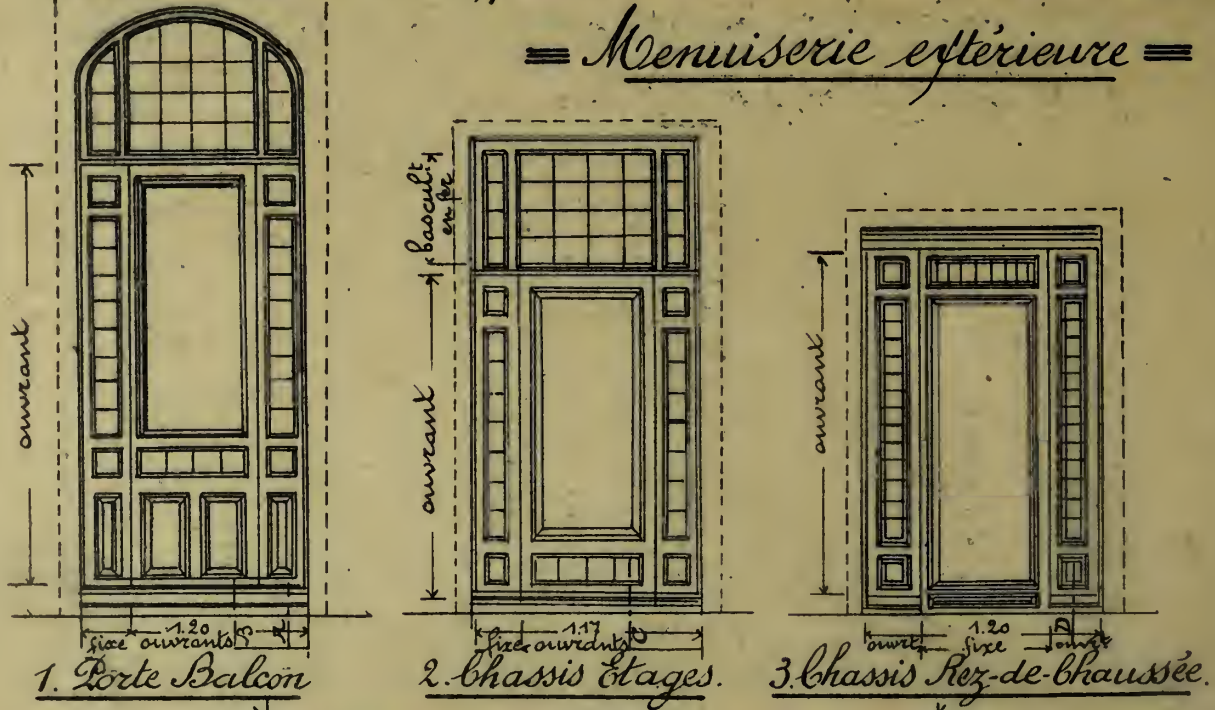

Détails

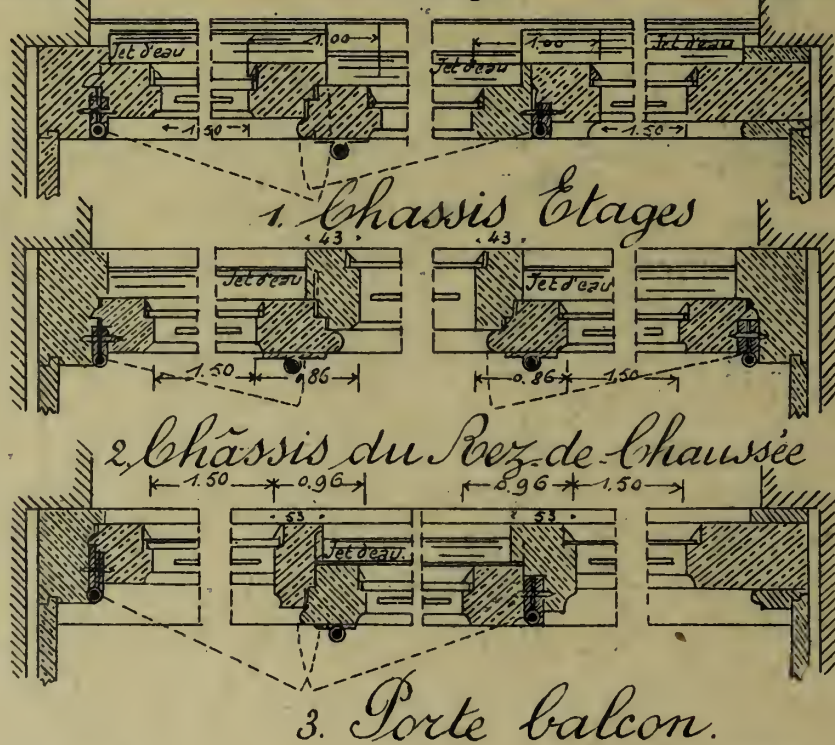

Coupes

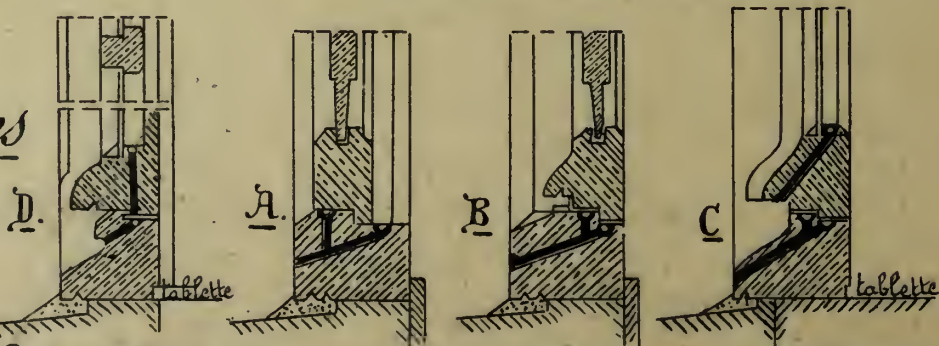

N.B. Les ensembles sont à l'échelle de 0,025 par mètre;
Les détails au $\frac{1}{6}$ grandeur.

Album de la Maison Moderne



Phototypie H. Bertels, 129, rue Rogier, Bruxelles.

Édité par la Chronique des Travaux Publics.

Maison de rapport, 10, rue Vanderschrick, Saint-Gilles

JEAN MAELSCHALCK, ARCHITECTE

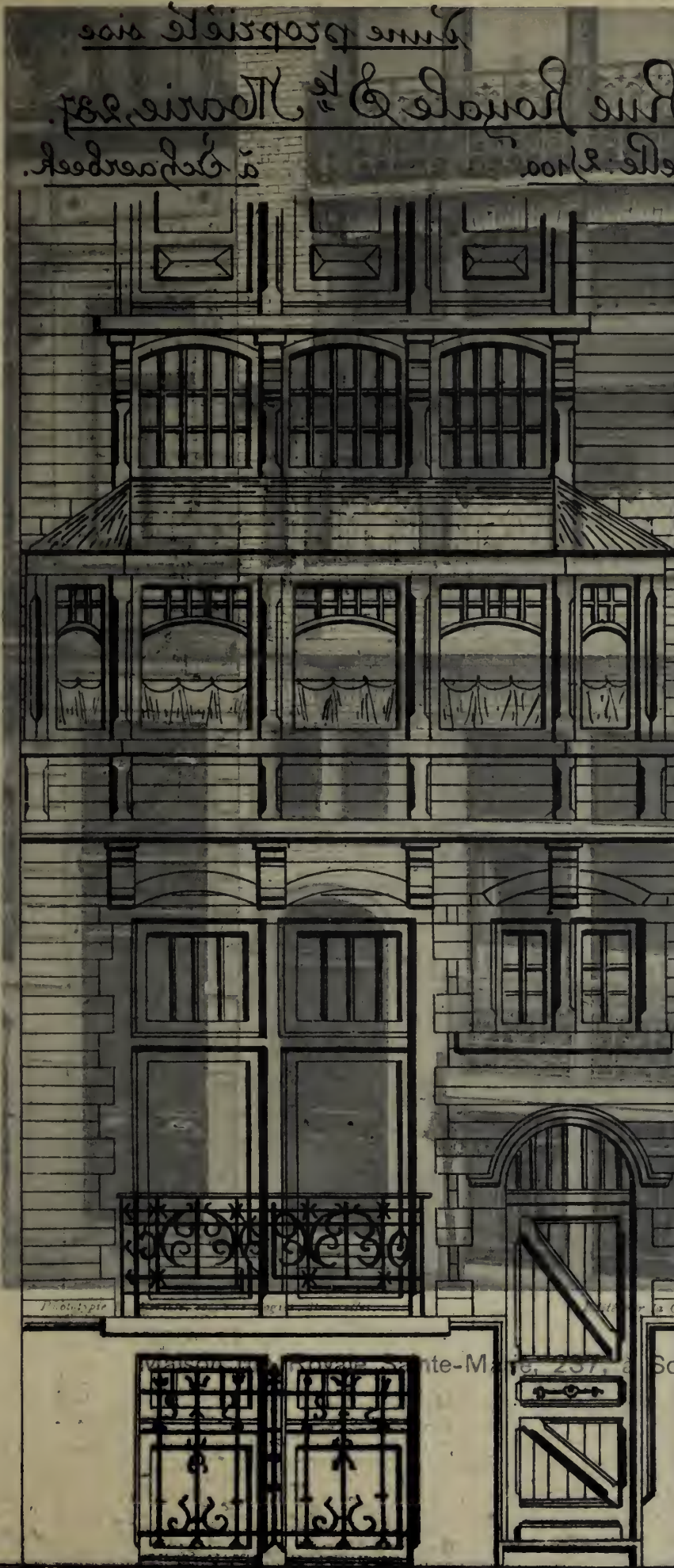

maison moderne
 Rue Royale de la Nouvelle
 à Schaerbeek

Rez-de-Chaussée

1^{er} étage

1001-10000

Echelle ^{0,005}/₁₀₀.

Plans

D'une propriété sise

Rue Royale S^{te} Marie, 237.

Echelle: 2/100.

à Schaerbeek.

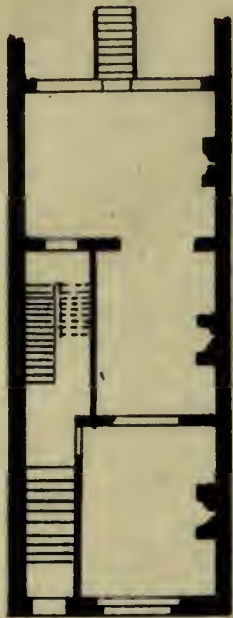

Rez-de-Chaussée.



Etage

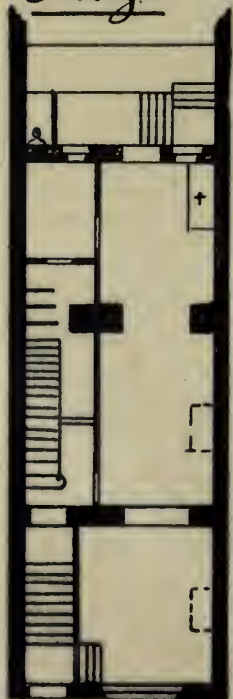

Sous-Sols.



Album de la Maison Moderne



Phototypie H. Bertels, 129, rue Rogier, Bruxelles.

Édité par la Chronique des Travaux Publics.

Maison rue Royale Sainte-Marie, 237, à Schaerbeek

Album de la Maison Moderne

ЭТАЖ В - М - ВО - ЭТЭРИОРА Р

ТИЛ-НАУ ВІДР

À

ТРАДІЦІОНА

Архитектура

Модерн стил

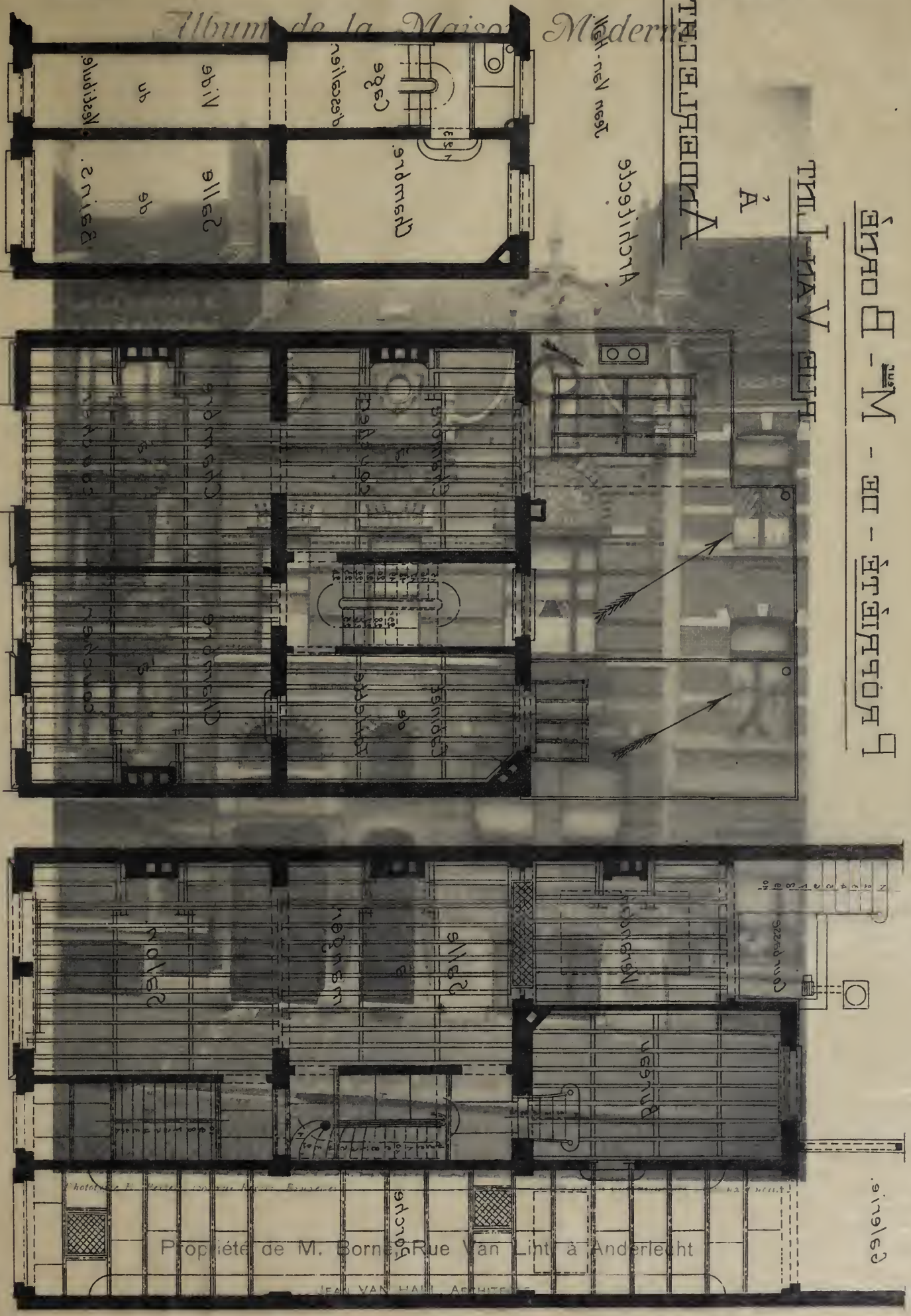

ЮЗЕПТИЯ

ВАНТЯ - РАМЕНЯ Р

ЕББЛУАНА - ВО - СЕР Р

сидом реп 70.0 об аллехд

PROPRIÉTÉ - DE - M^{SR} - BORNÉ

RUE VAN-LINT

À

ANDERLECHT

Architecte

Jean Van-Hall.

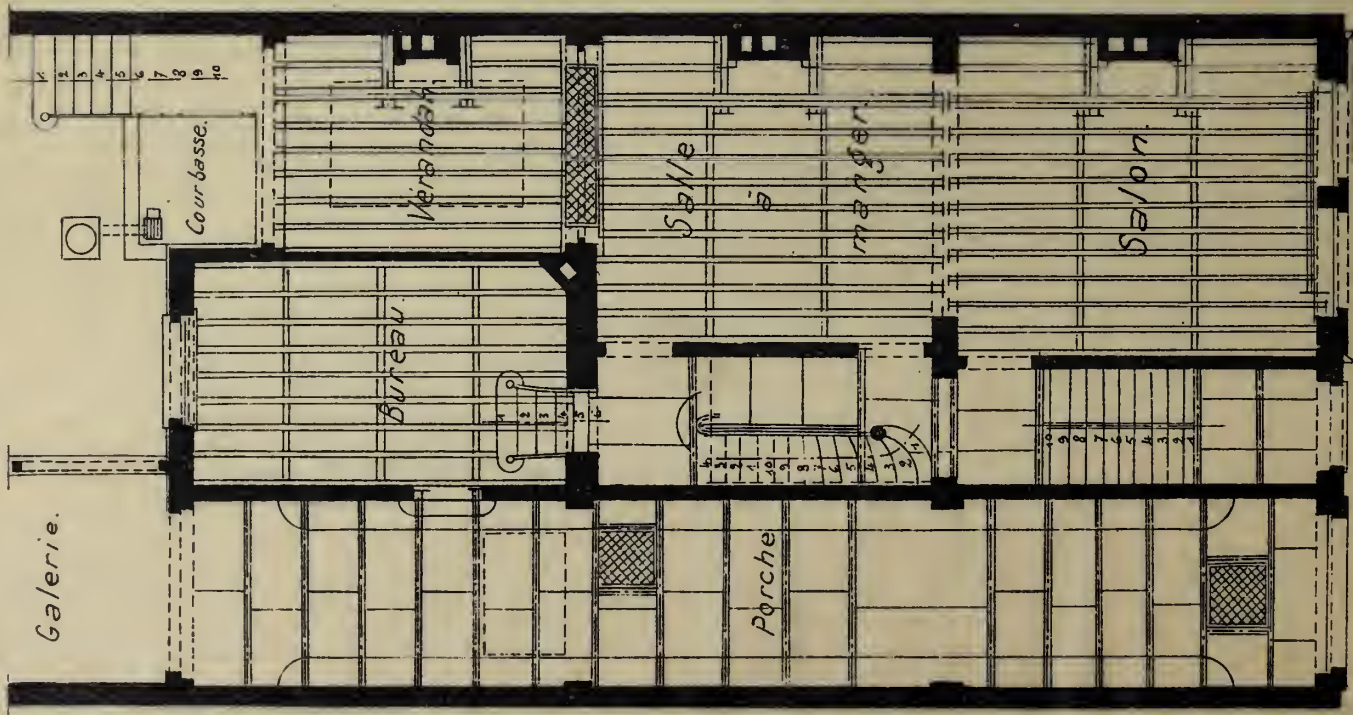

REZ-DE-CHAUSSÉE

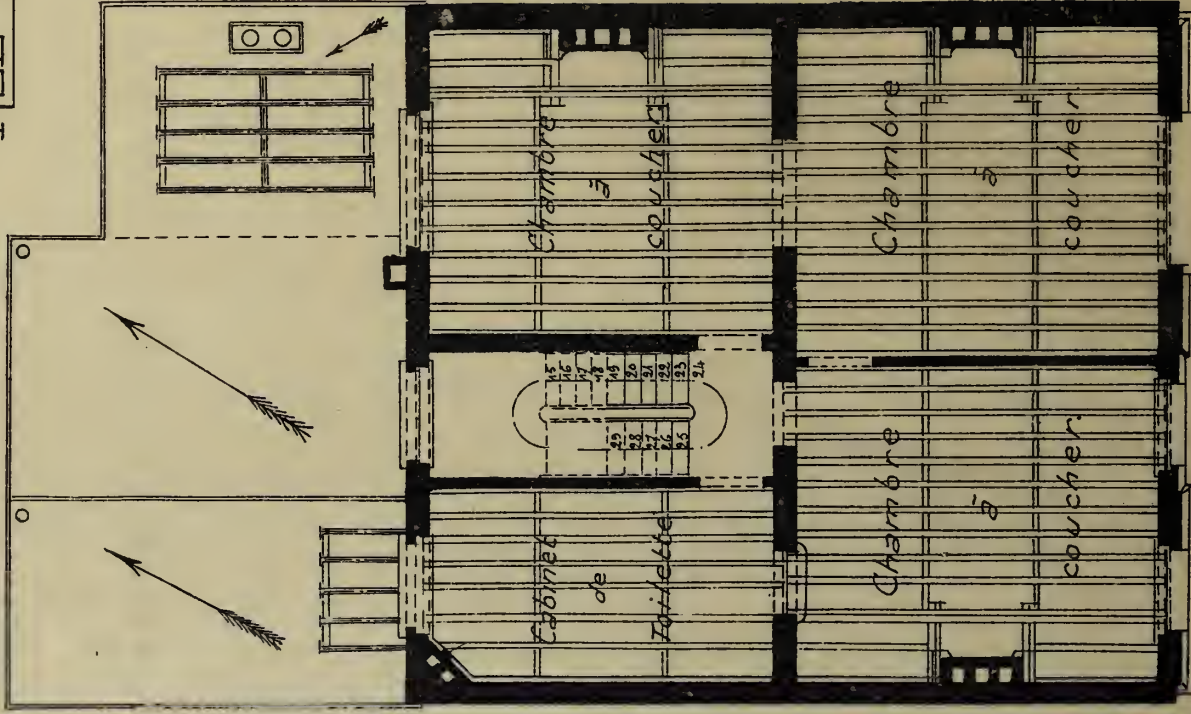

PREMIER - ÉTAGE

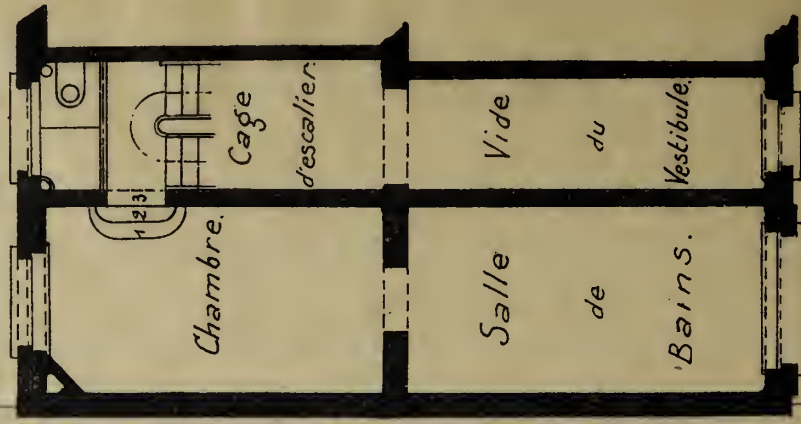

ENTRESOL

Echelle de 0.01 par mètre.

Album de la Maison Moderne



Phototypie H. Beriels, 129, rue Rogier, Bruxelles.

Éditée par la Chronique des Travaux Publics.

Propriété de M. Borné, Rue Van Lint, à Anderlecht

JEAN VAN HALL, ARCHITECTE

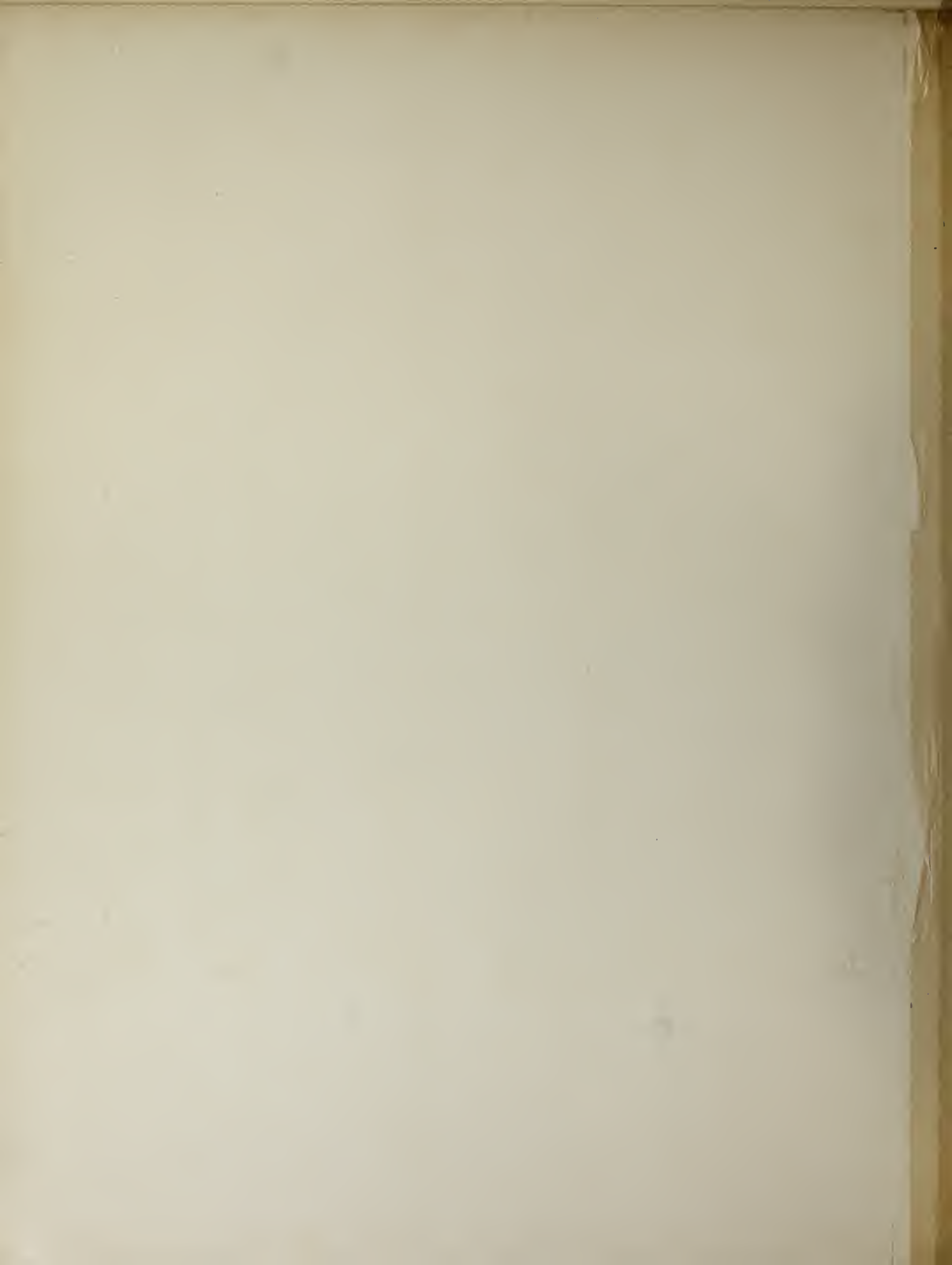

M. 169 10.0. 211/213

ЭГЭЭЛИЙН - ЭО - ЗЕР ИИ НАЛГ

Album de la Maison Moderne

PLANCH I

ХООР АСН, ЗЭУРСИЙН

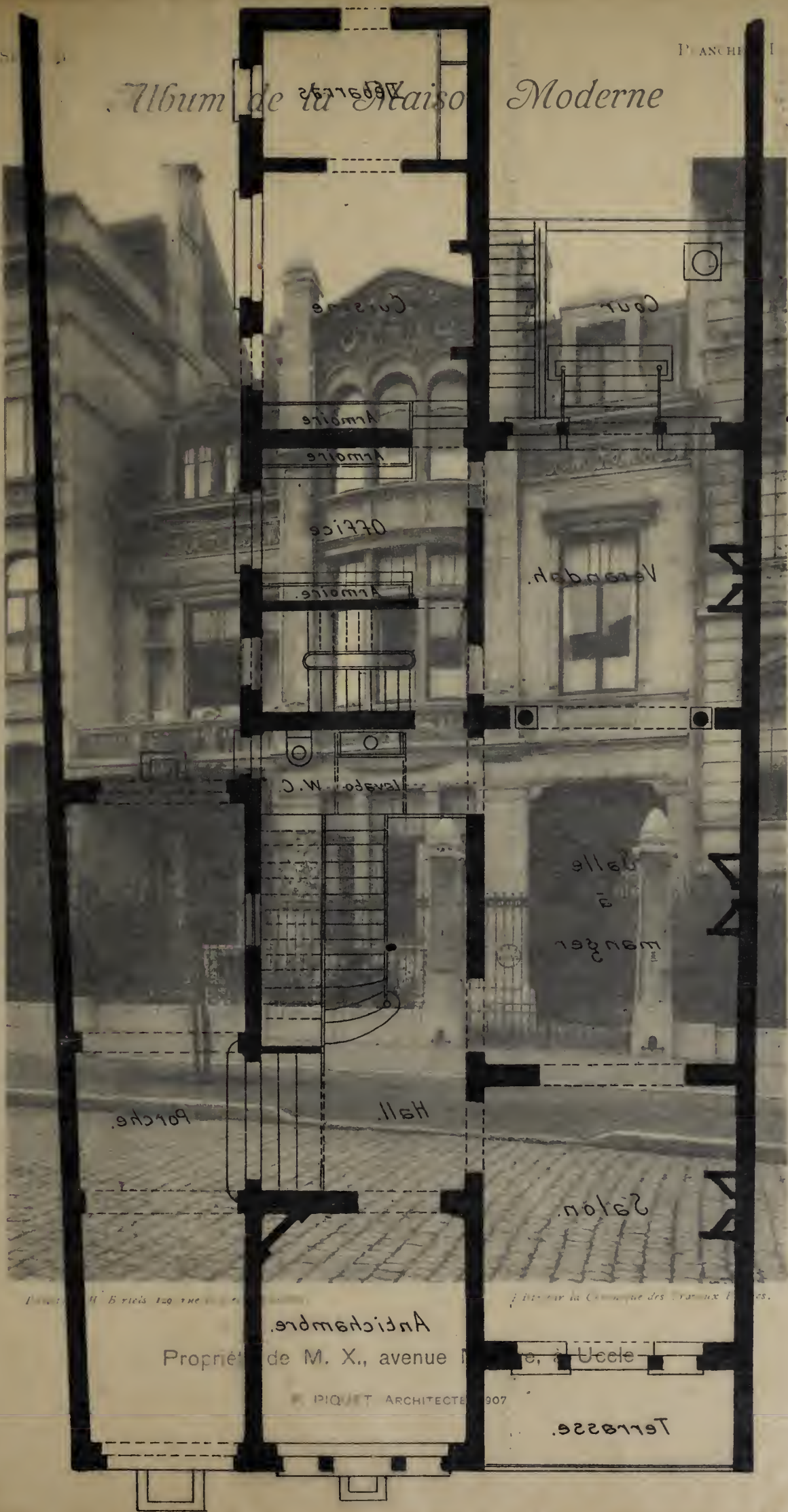

ЭГЭЭЛИЙН А ЭРЭГИЙН ЭЛЭВЭ

Х.М. ЭО ЭТЭГЭЭЛИЙН

Plan de la Maison Moderne

Élevé sur la Commission des Travaux Publics.

Propriété de M. X., avenue de la Ville, à Uccle

PIQUET ARCHITECTE 907

Terrasse

PROPRIÉTÉ DE M^{rs} X

AVENUE MOÏÈRE A UCCLE

P. Picquet, Arch. 1907.

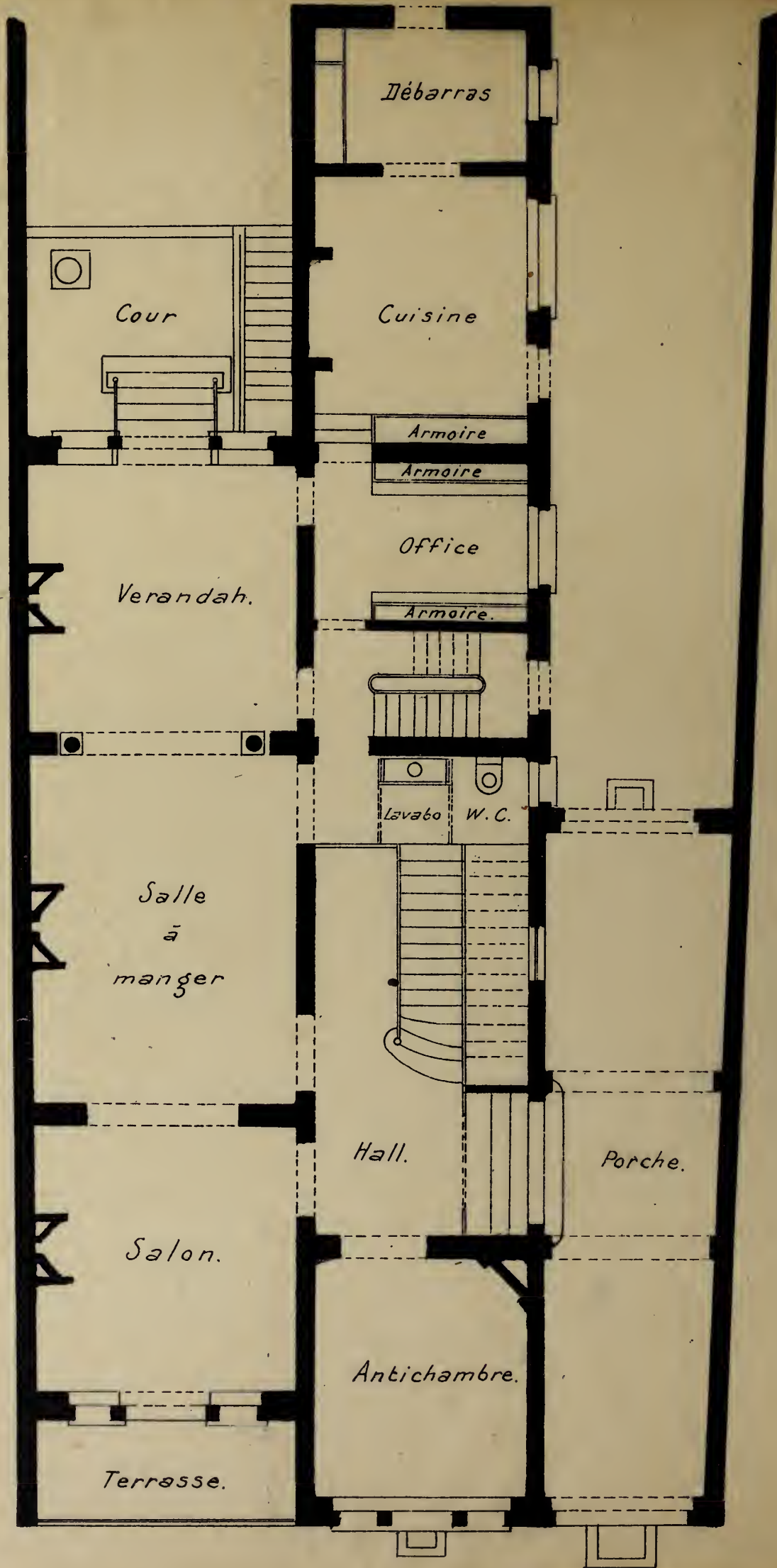

PLAN DU REZ-DE-CHAUSSEE

Echelle: 0.01 par M^{rs}

Album de la Maison Moderne



Phototypie H. Bertels, 129, rue Rogier, Bruxelles.

Édité par la Chronique des Travaux Publics.

Propriété de M. X., avenue Molière, à Uccle

P. PIQUET, ARCHITECTE, 1907

Album de la Maison Moderne

Jardin

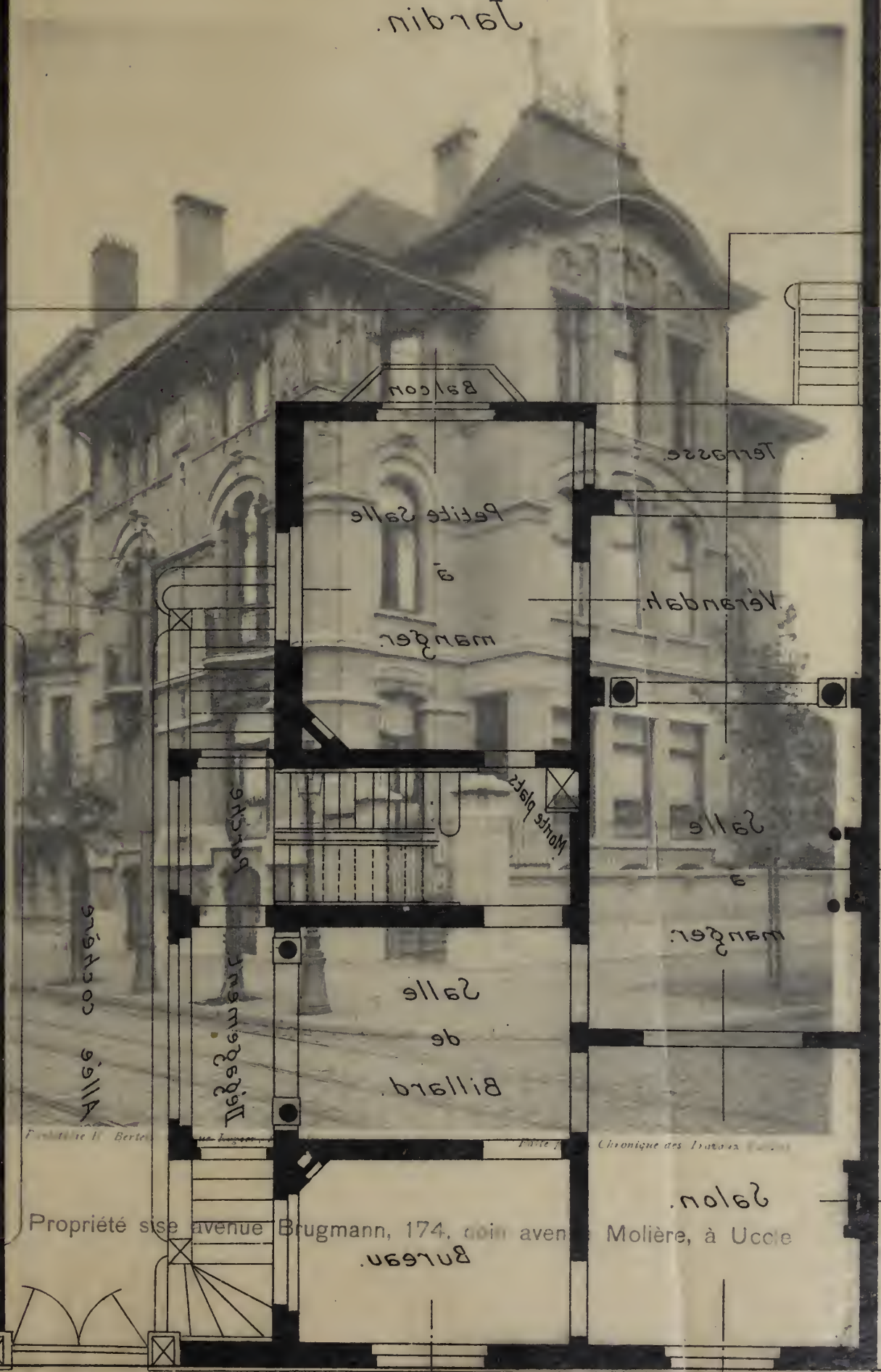

Propriété sise avenue Brugmann, 174, coin avenue

Molière, à Uccle

Bureau

Salon

Salle de Billard

Salle

Manger

Salle

Veranda

Petite Salle

Manger

Balcon

Terrasse

Escalier

W.C. petit

W.C.

Propriété de M. Bertel

Plan de

Chronique des Travaux

AVENUE BRUGMANN

AVENUE BRUGMANN N° 174

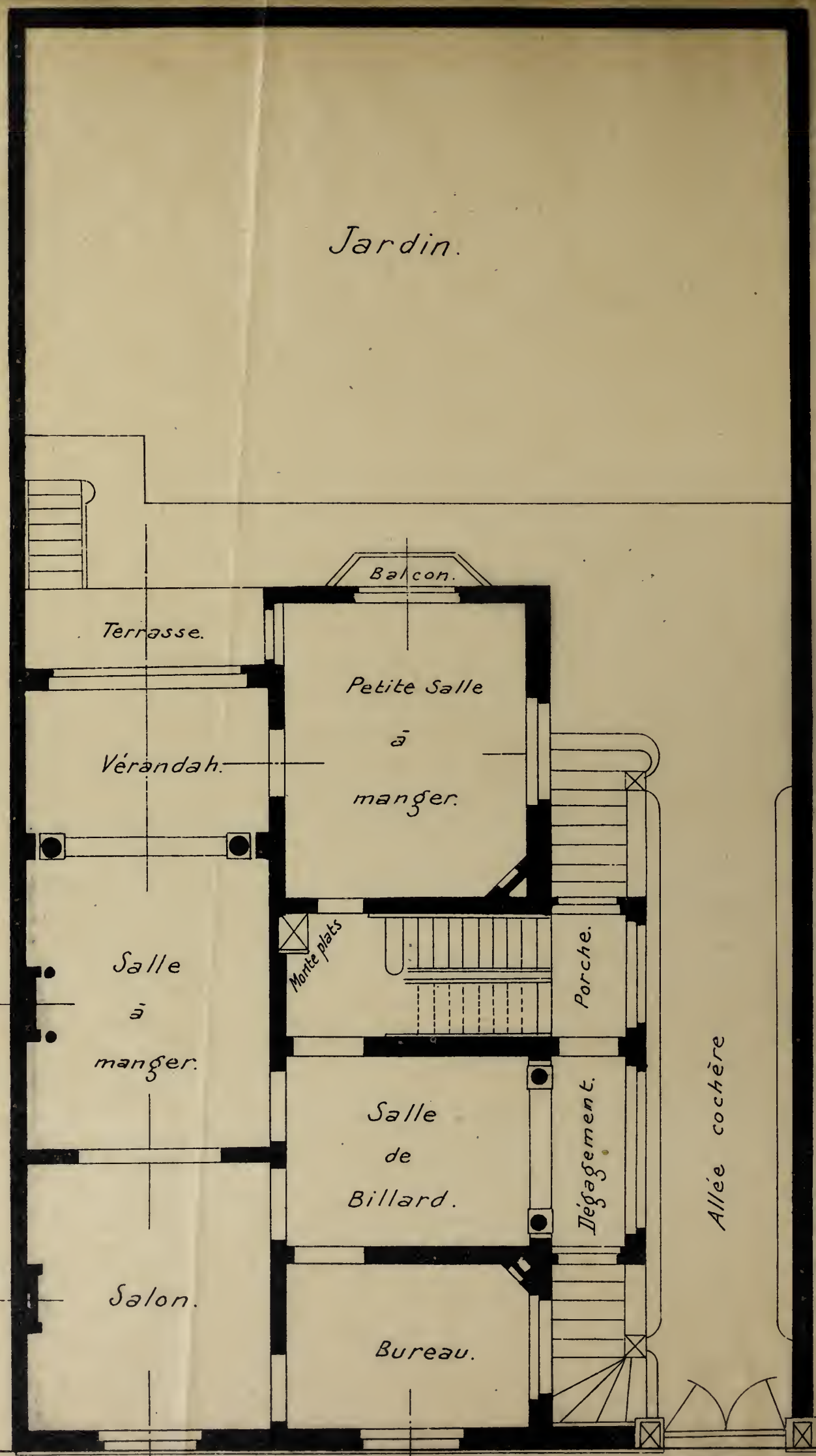

Avenue Molière.

Avenue Brugmann N°174.

Architecte Aimable Delune-Ixelles.

Album de la Maison Moderne



Phototypie H. Bertels, 120, rue Rogier, Bruxelles.

Edité par la Chronique des Travaux Publics.

Propriété sise avenue Brugmann, 174, coin avenue Molière, à Uccle

ЭИВ ПОКА - НАКАД - ЗАТВОМ АРХИТЕКТУРА

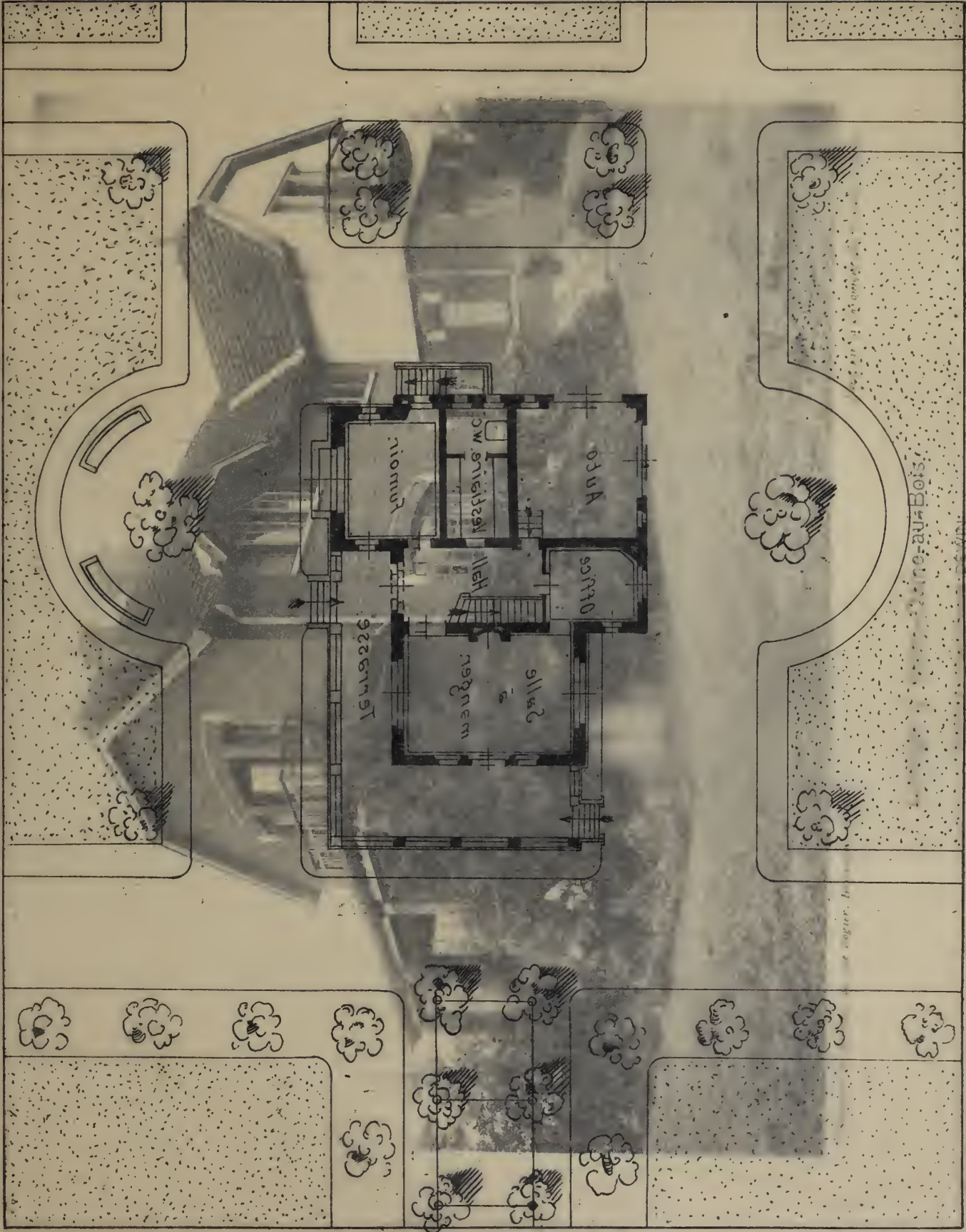

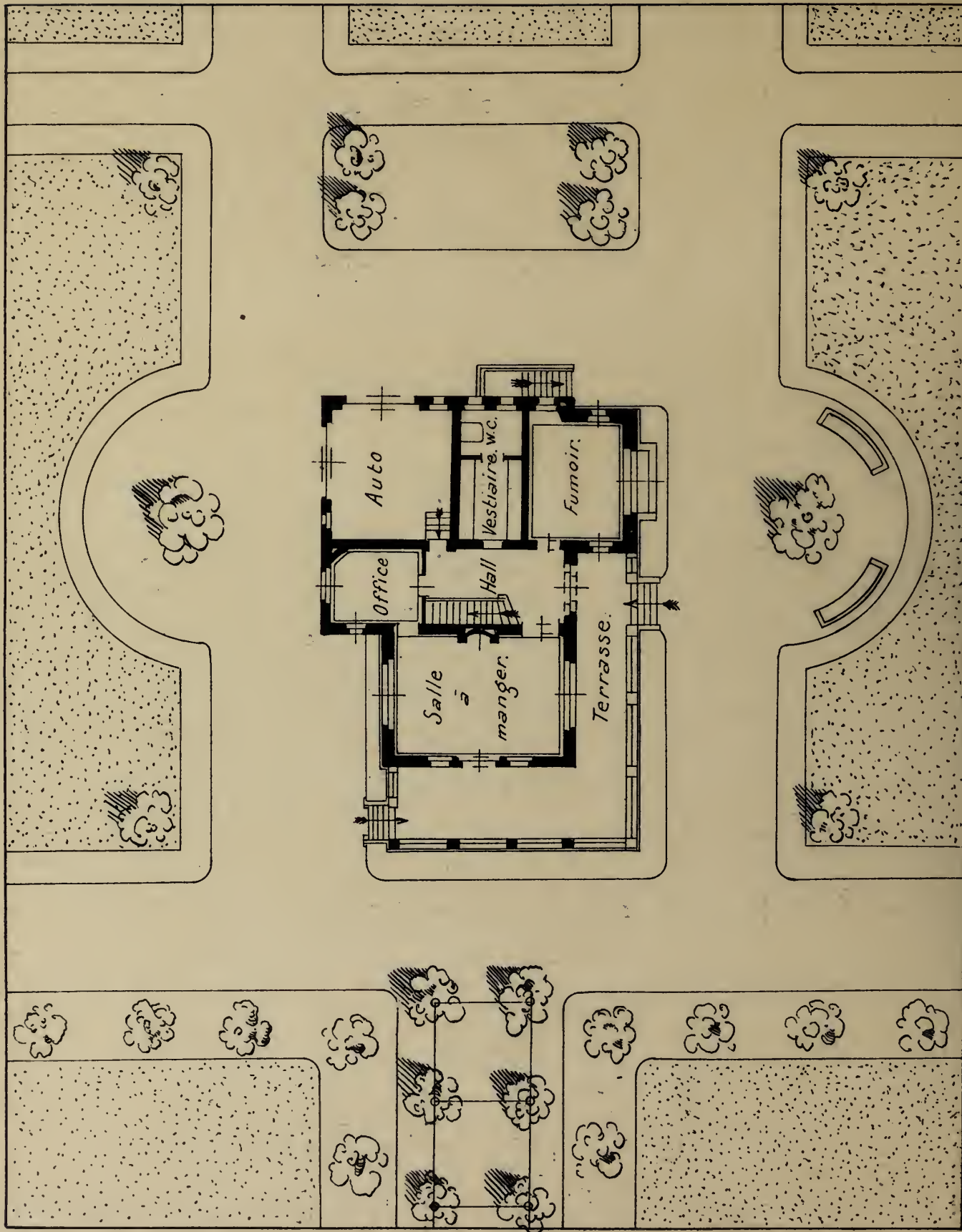

COTTAGE A NOTRE-DAME - AU-BOIS -

d'après l'Architecte, Dewin.

Album de la Maison Moderne



Phototypie H. Bertels, 120, rue Rogier, Bruxelles.

Exécuté par la Chronique des Travaux Publiques.

Cottage à Notre-Dame-au-Bois

D'APRÈS L'ARCHITECTE DEWIN

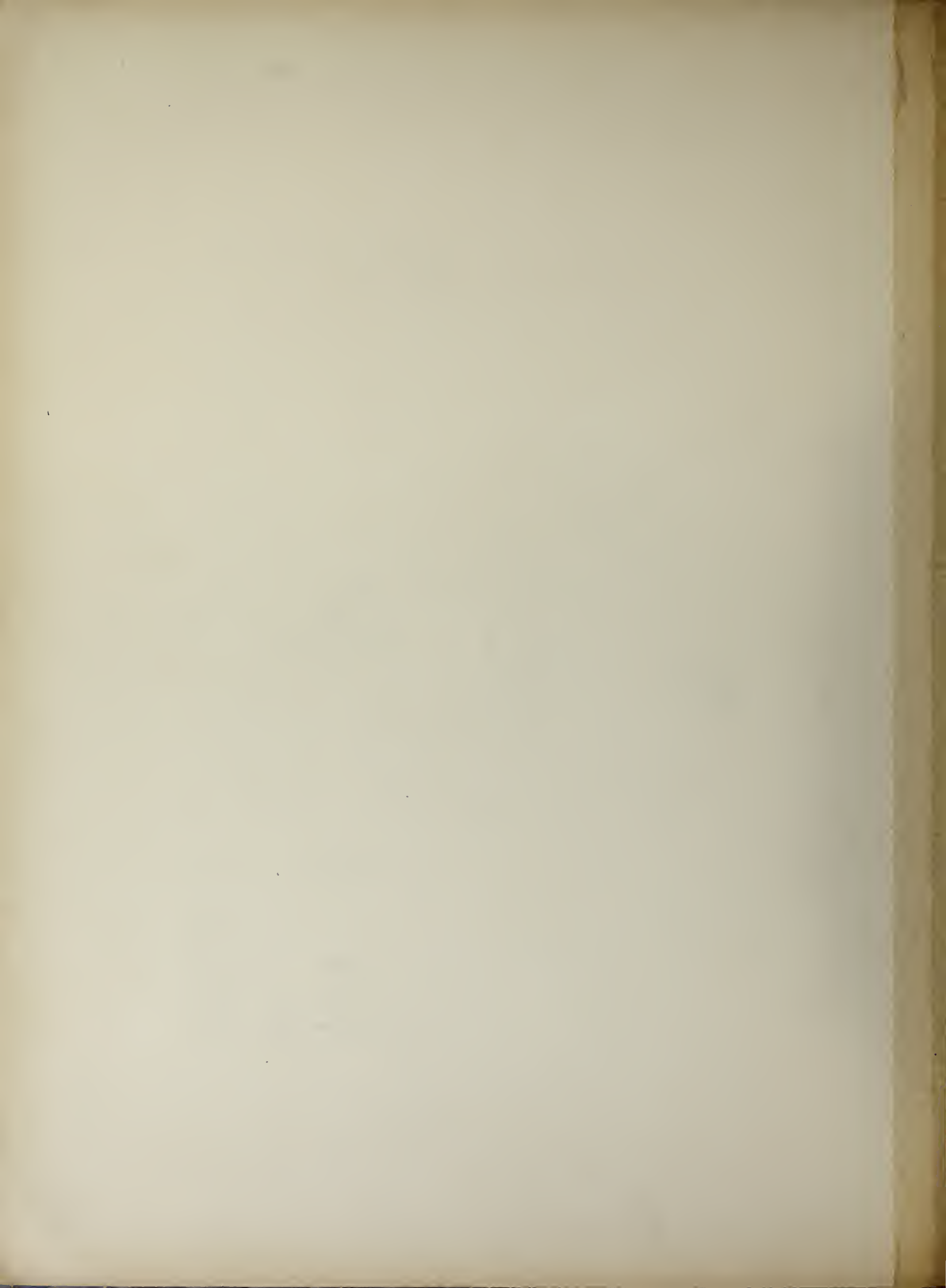

Album de la Maison Moderne

Hubert Marco

RES. DE CHUZZÉE

ЭРТАЭ ШТ



Cottage de M. R.... Avenue des Aubepines, à Genval-les-Eaux

HUBERT MARCO, ARCHITECTE

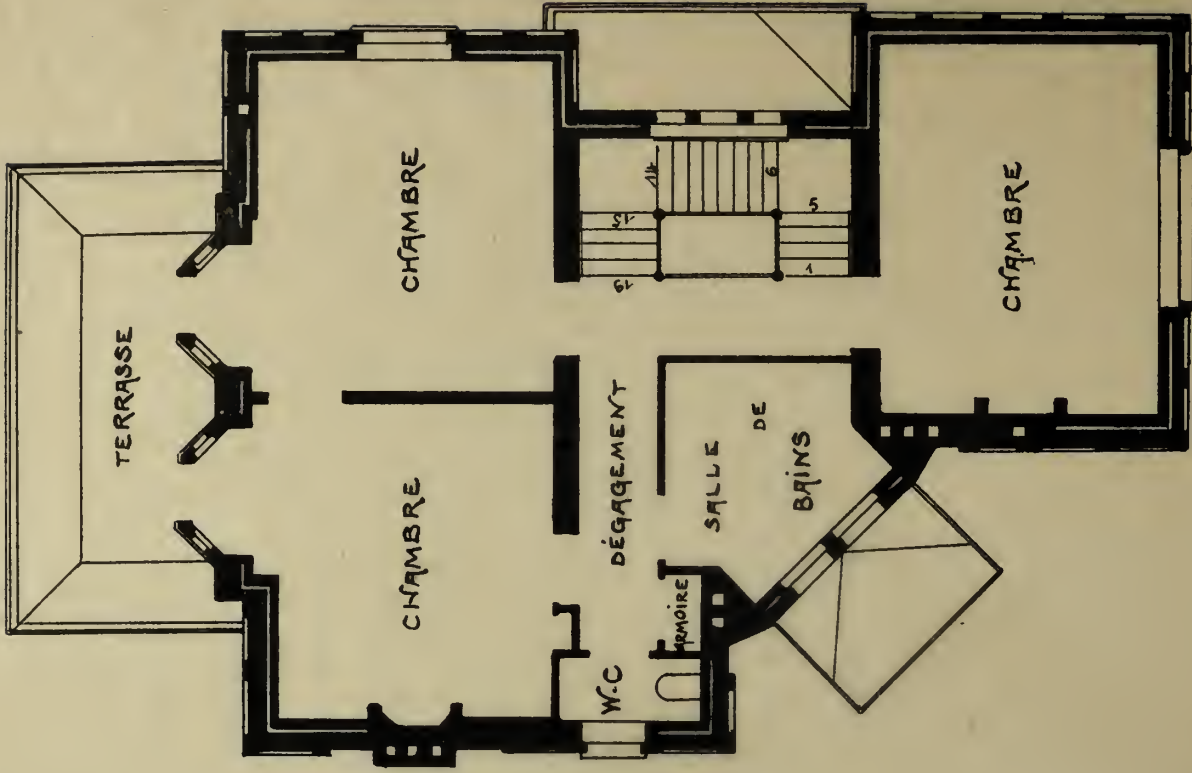

1er étage
avec terrasse

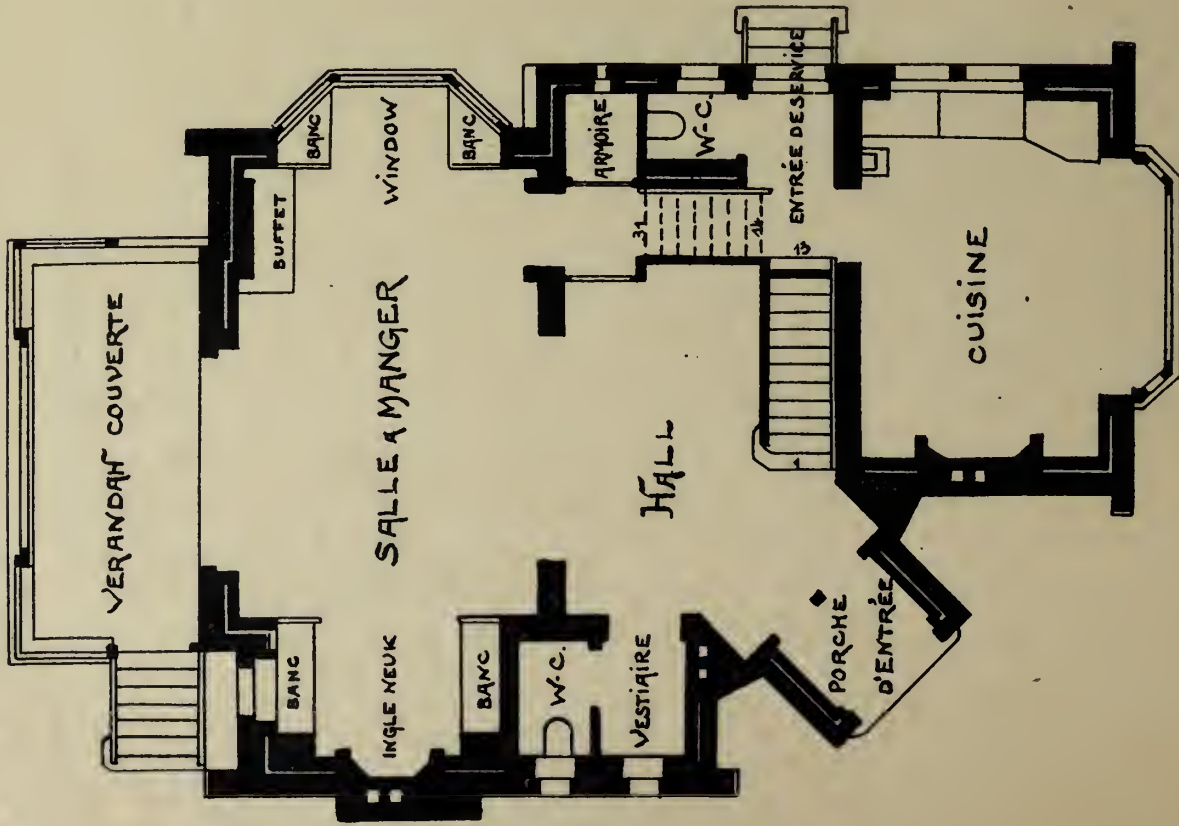

rez-de-chaussée

Album de la Maison Moderne



Phototypie H. Beretels, 120, rue Rogier, Bruxelles.

Édité par la Chronique des Travaux Publics.

Cottage de M. R..., Avenue des Aubépines, à Genval-les-Eaux

HUBERT MARCQ, ARCHITECTE

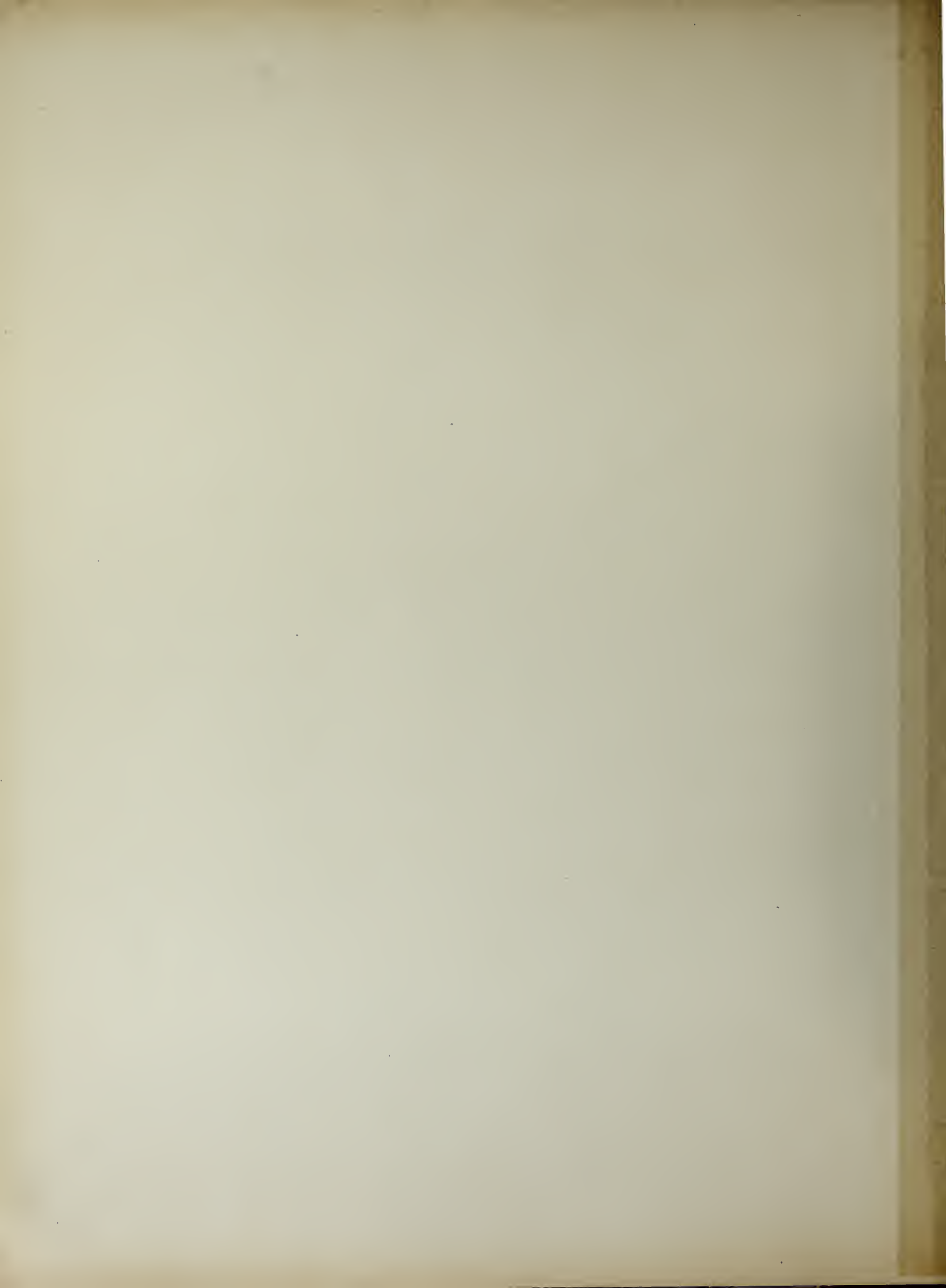

Album de la Maison Moderne

ЭРТА ЭИ



Handwritten notes in Cyrillic script, including a signature and the date 1933.

БЕС-ДЕ-СЫНУС



Cottage de M. ... (fac. postérieure), Avenue des Aubépines, à Genève -Eaux

MAISON ARCHITECTES

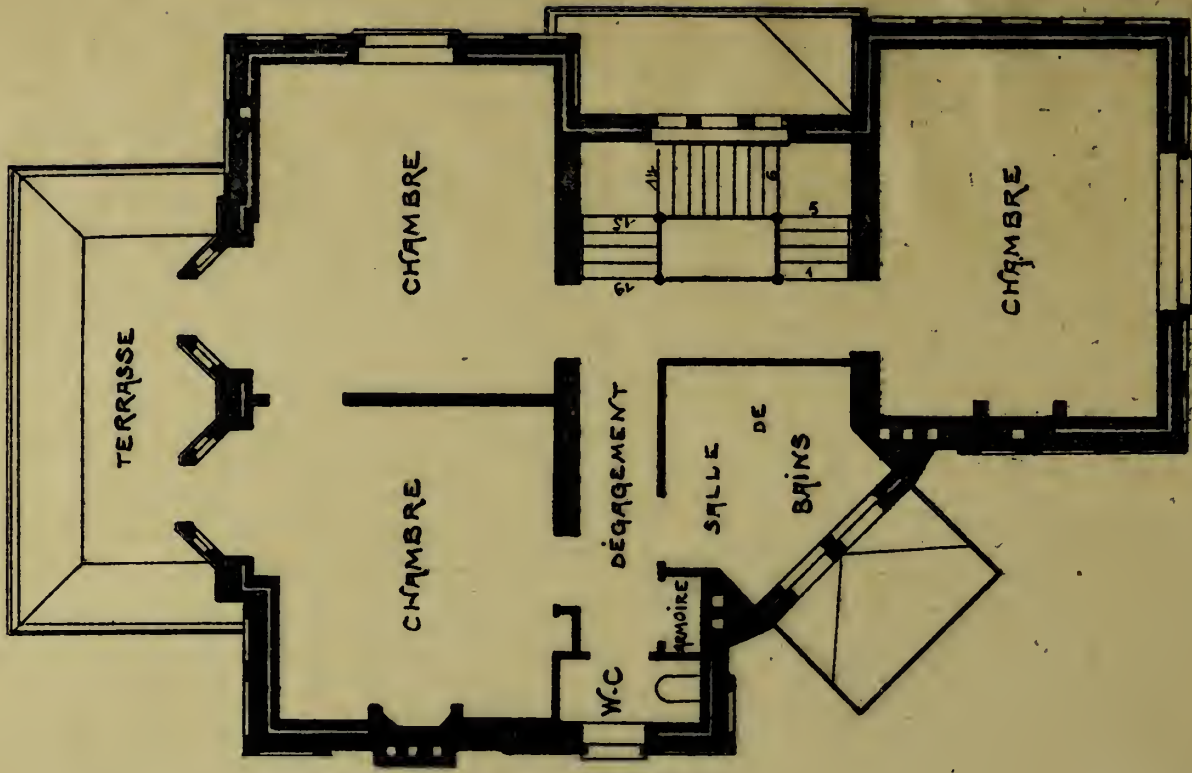

1^{ER} ÉTAGE

*What many
ask*

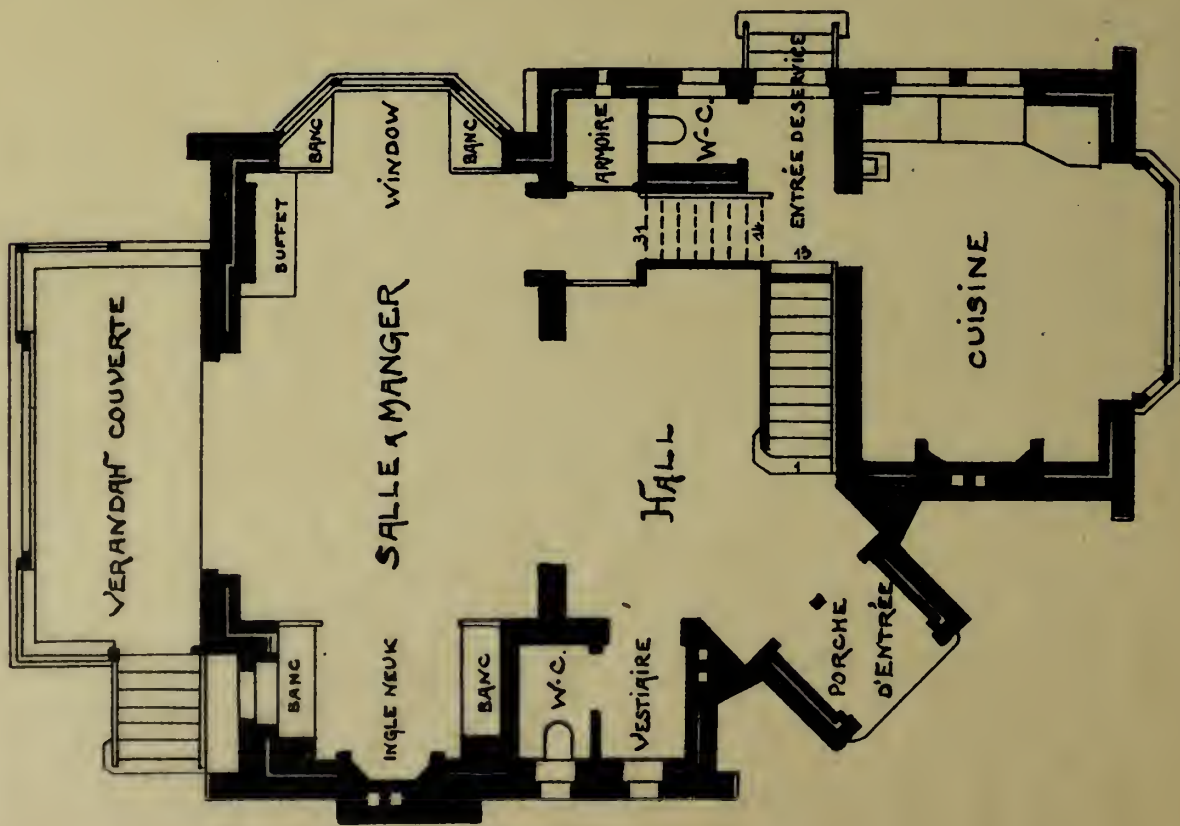

REZ-DE-CHAUSSÉE

Album de la Maison Moderne



Phototypie H. Bertels, 129, rue Rogier, Bruxelles.

Édité par la Chronique des Travaux Publics.

Cottage de M. R... (face postérieure), Avenue des Aubépines, à Genval-les-Eaux

HUBERT MARCQ, ARCHITECTE

PROPRIÉTÉ DE M^{ME} LA GÉNÉRALE STERCKX.

ANGLE SQUARE AMBROIX ET
RUE DE PAVÉ BRUXELLES.

H. VAN MASSENHOVE.
Architecte.

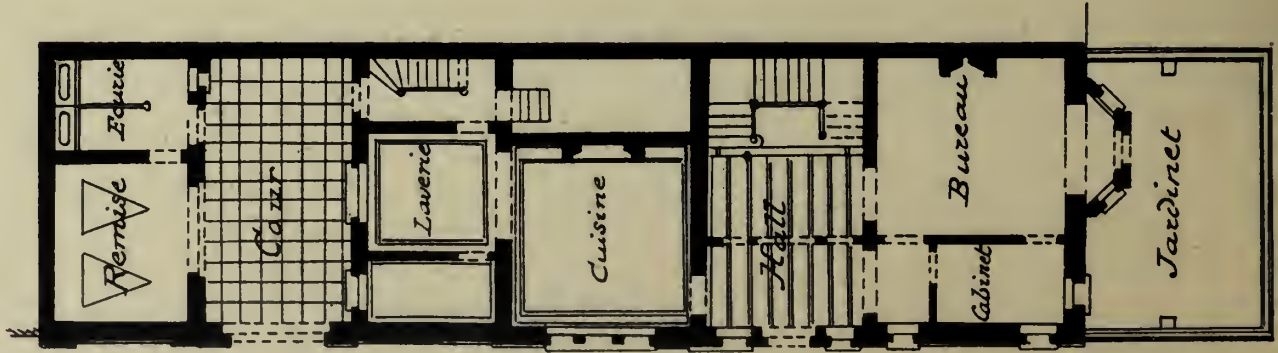

Rez-de-chaussée

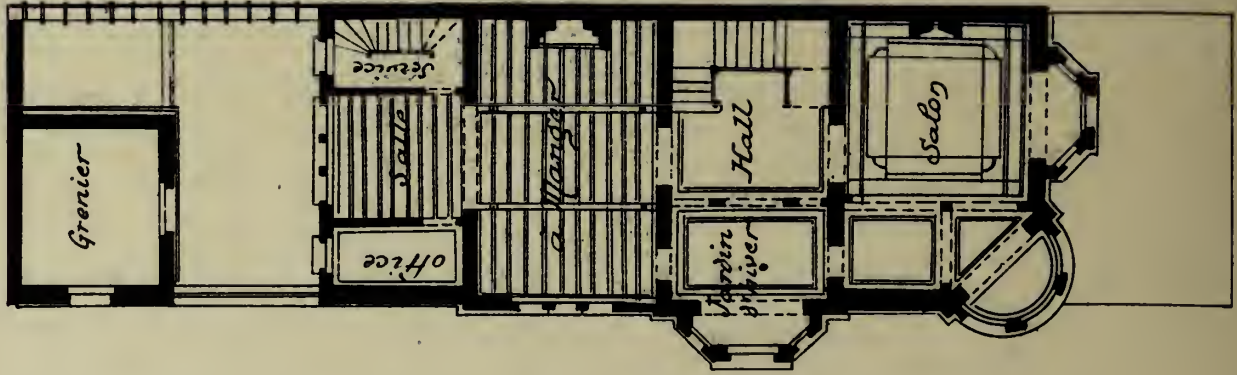

Bel-étage

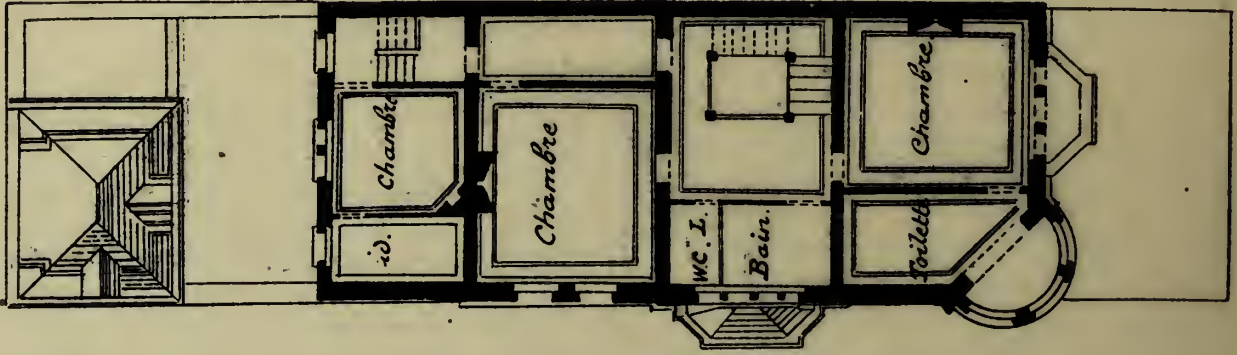

1^{er} étage

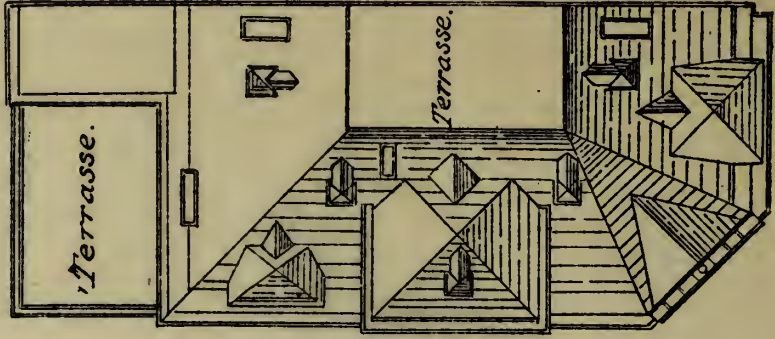

Toiture

Rue de Pavé.

Échelle: 0,005 p. m.

Album de la Maison Moderne



Phototypie H. Bertels, 129, rue Rogier, Bruxelles.

Édité par la Chronique des Travaux Publics.

Propriété de M^{me} la Générale Sterckx, angle Square Ambiorix et Rue de Pavie, Bruxelles

H. VAN MASSENHOVE, ARCHITECTE





III

Album de la Maison Moderne

Echelle : 1/100

Plan



PROJETÉ DE

Square M... Bruxelles

Modern

X. ARCHITECTE

Balcon

48. QUAI MARIE LOUISE 48

à Paris - Ter-Moors

Garage



Jardin

Echelle : 1/100

1^{er} Etage



Véranda



Salle à manger

escalier

Salon

vestibule

Balcor.

escalier d'entrée

Jardinet

PROPRIÉTÉ de Monsieur

48. SQUARE MARIE LOUISE, 48

à Saint-Josse-Ten-Node.

Album de la Maison Moderne



Phototypie H. Bertels, 129, rue Rogier, Bruxelles.

Edité par la Chronique des Travaux Publics.

Propriété de M. L..., Square Marie-Louise, 48, Bruxelles

X., ARCHITECTE

Album de la Maison Moderne

ANCHE XIII

REMER - 1

100 ab allehce

CHAVAN - DE - 2

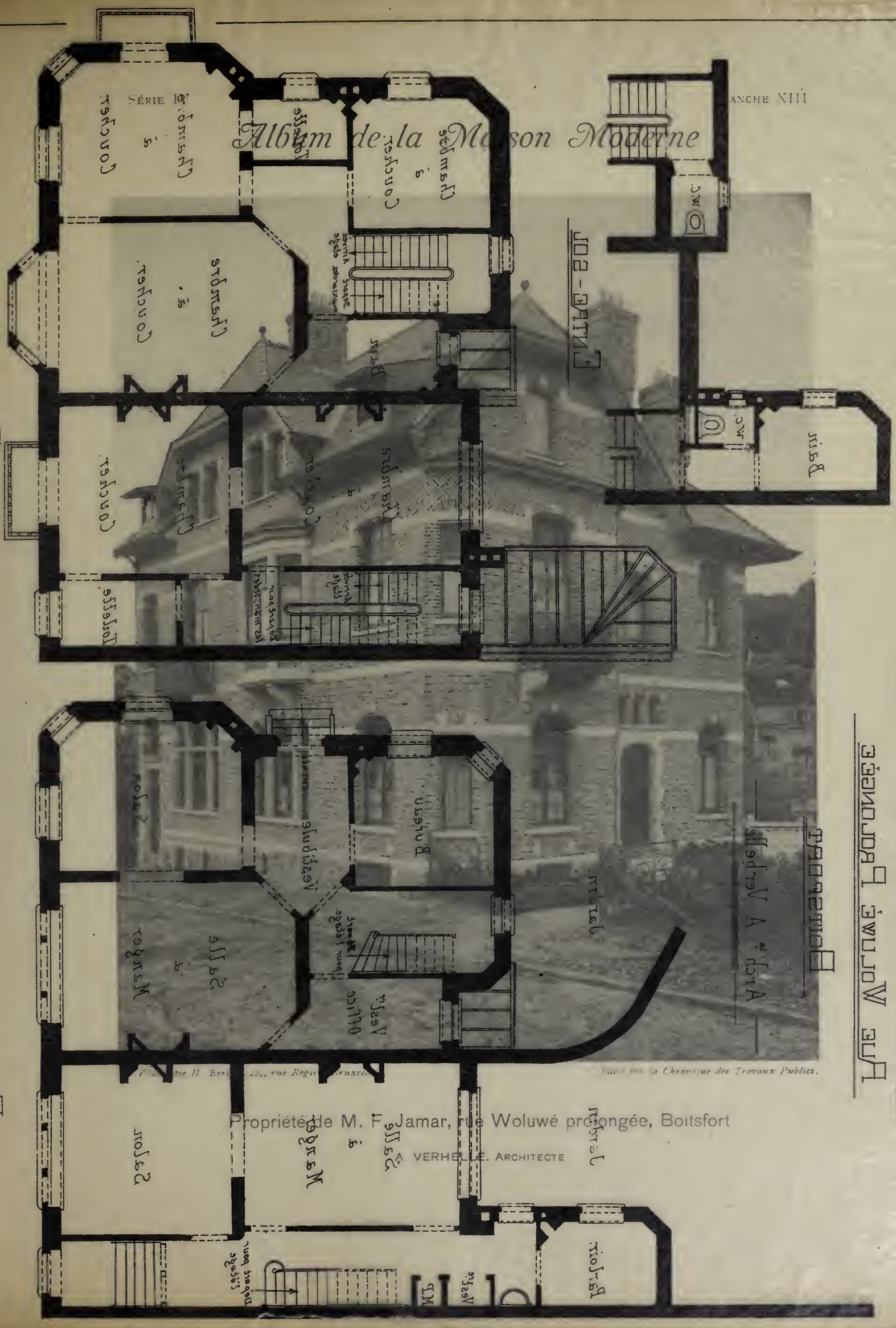

РАМАЛ Т М ЭО ЭТЭРАРА Р
ЭЭИНОЛО Р ЭШУЛО W ЭУ Р

Propriété de M. F. Jamar, rue Woluwé prolongée, Boitsfort

VERHELLE, ARCHITECTE

12, rue Rogu...

la Chor... ue des Travaux Publics.

PROPRIÉTÉ DE M^{rs} F JAMAR

RUE VOLUWÉ PROLONGÉE

BOITSFORT

— Arch^{te} A Verbeke —

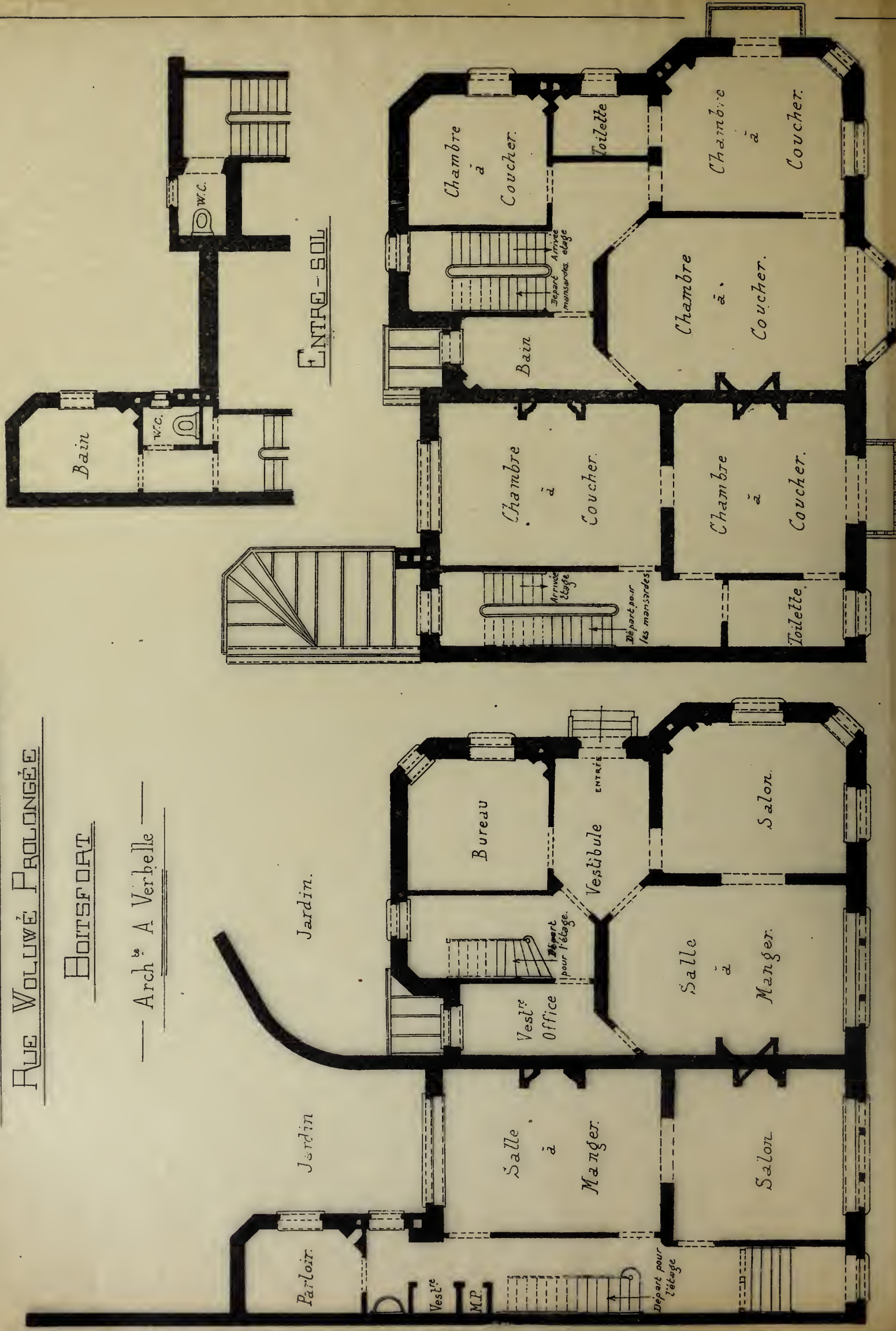

REZ-DE-CHAUSSÉE

PREMIER ÉTAGE

Echelle de 0.01 par mètre.

Album de la Maison Moderne



Phototypie H. Bertels, 129, rue Rogier, Bruxelles.

Edité par la Chronique des Travaux Publics.

Propriété de M. F. Jamar, rue Woluwé prolongée, Boitsfort

A. VERHELLE, ARCHITECTE

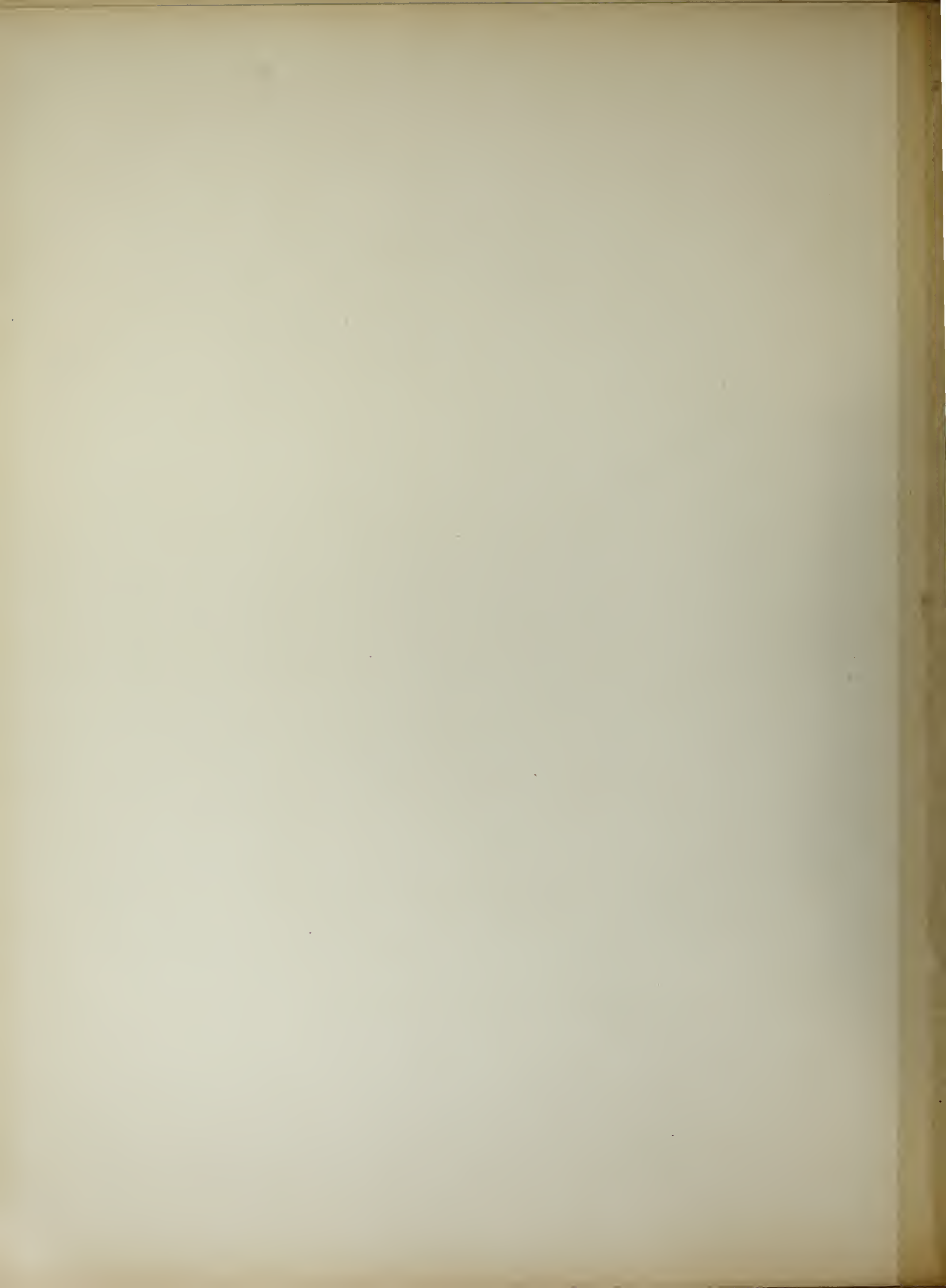

Album de la Maison Moderne

PROPRIÉTÉ DE M^{ME} A. S.
AVENUE DE LA VÉNERIE A BOITSFORT

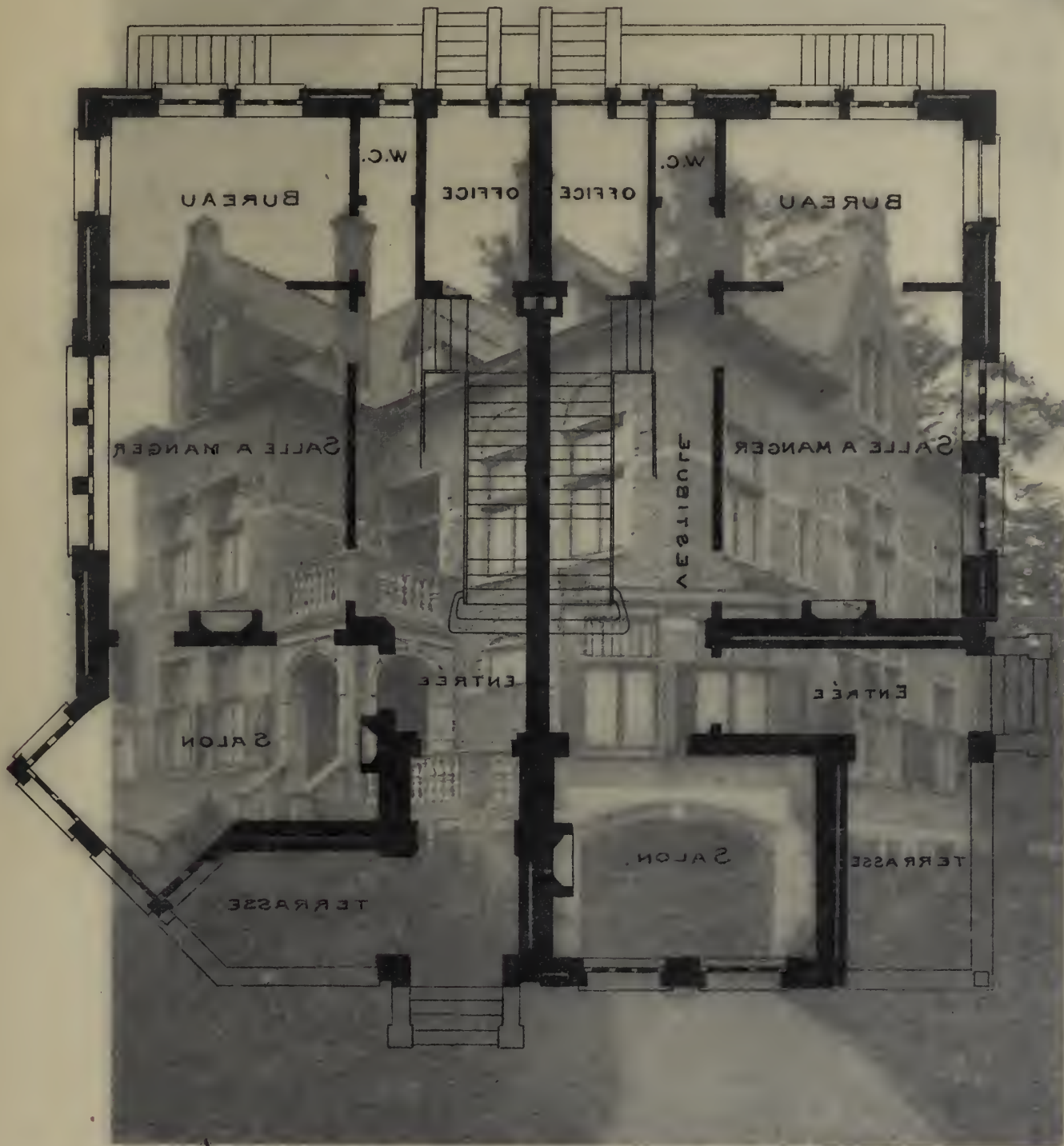

PLAN DU REZ-DE-CHAUSSÉE.

Propriété de M^{ME} A. S., avenue de la Venerie, à Boitsfort

A. CHAMBON, ARCHITECTE

ECHELLE 0.01 PAR M²

A. CHAMBON.
ARCHITECTE 1902.

PROPRIÉTÉ DE M^{ME} A.S.
AVENUE DE LA VÈNERIE A BOITSFORT

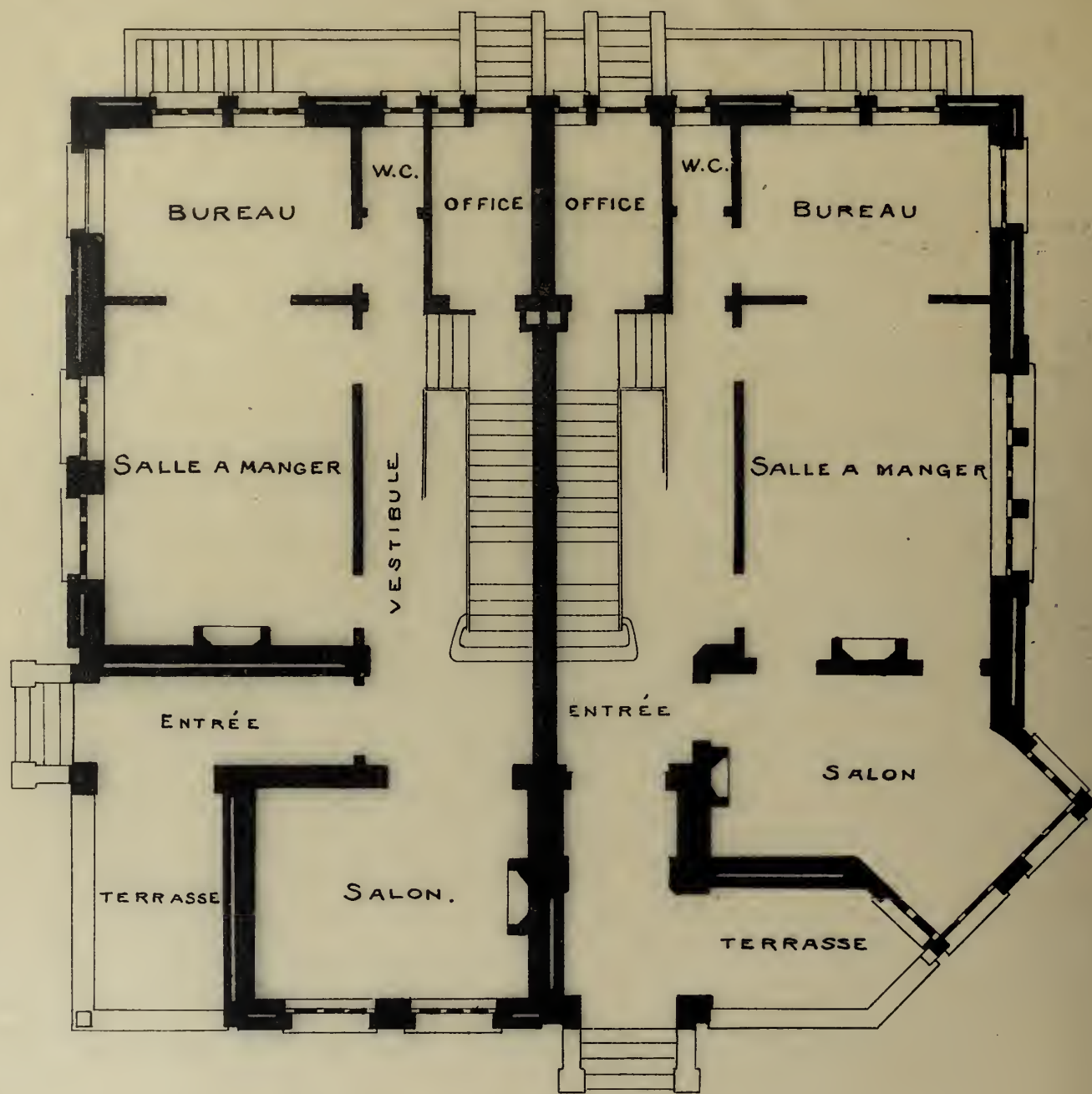

PLAN DU REZ-DE-CHAUSSÉE.

ECHELLE 0.01 PAR M^E

A. CHAMBON.
ARCHITECTE 1905.

Album de la Maison Moderne



Phototypie H. Bertels, 120, rue Rogier, Bruxelles.

Édité par la Chronique des Travaux Publics.

Propriété de M^{me} A. S., avenue de la Vénérerie, à Boitsfort

A. CHAMBON, ARCHITECTE

1914-1915. N. 55. 213 100 100

848. 100 100 100 100

100 100 100

100 100 100

Album de la Maison Moderne

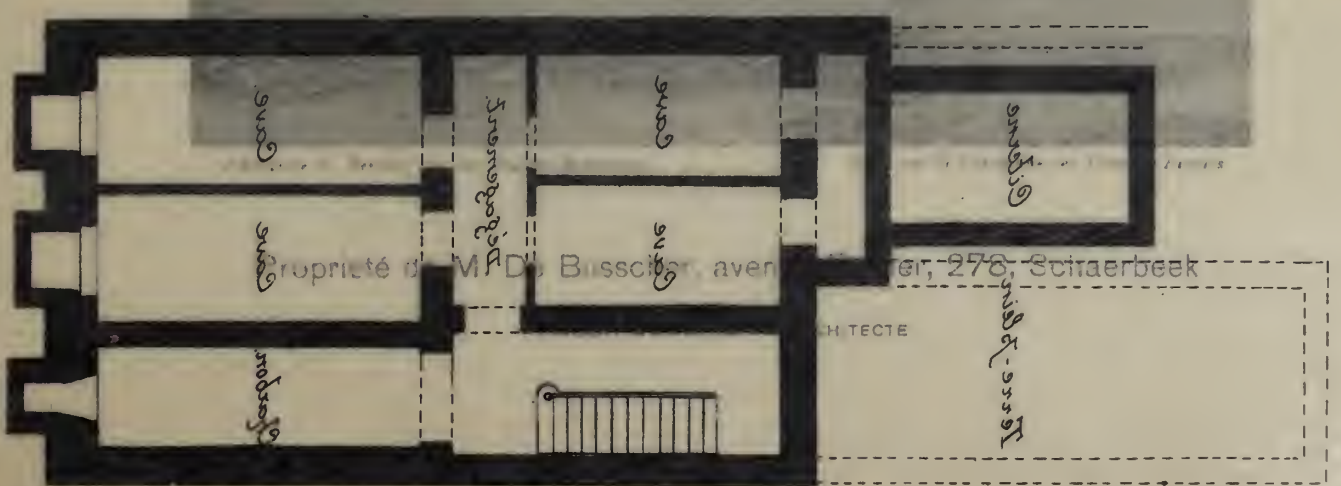
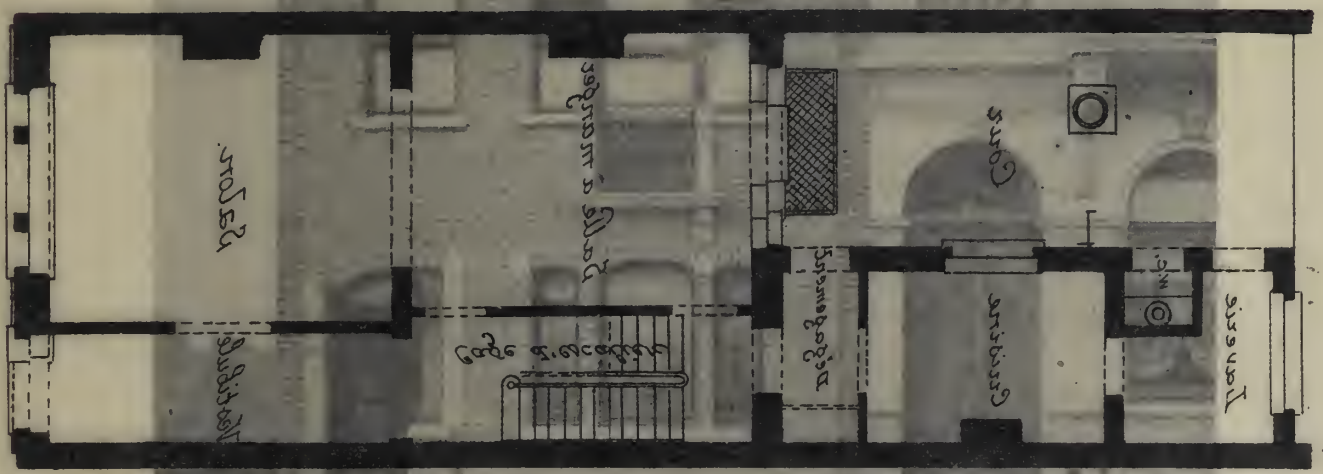
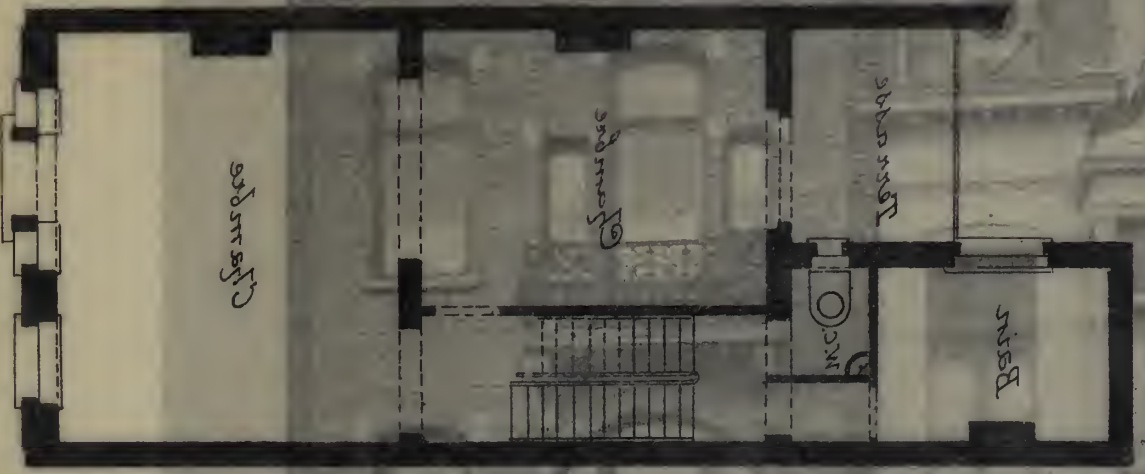

Propriété de M. D. Busscher, avenue de la Gare, 278 - Schaerbeek

CH TECTE

100 100 100

100 100 100

100 100 100

100 100 100

100 100 100

Propriété - de - M^r. Debusseher.

Avenue Rogier, 278

Schaerbeek

Architecte :

Hubert Eggerickx.

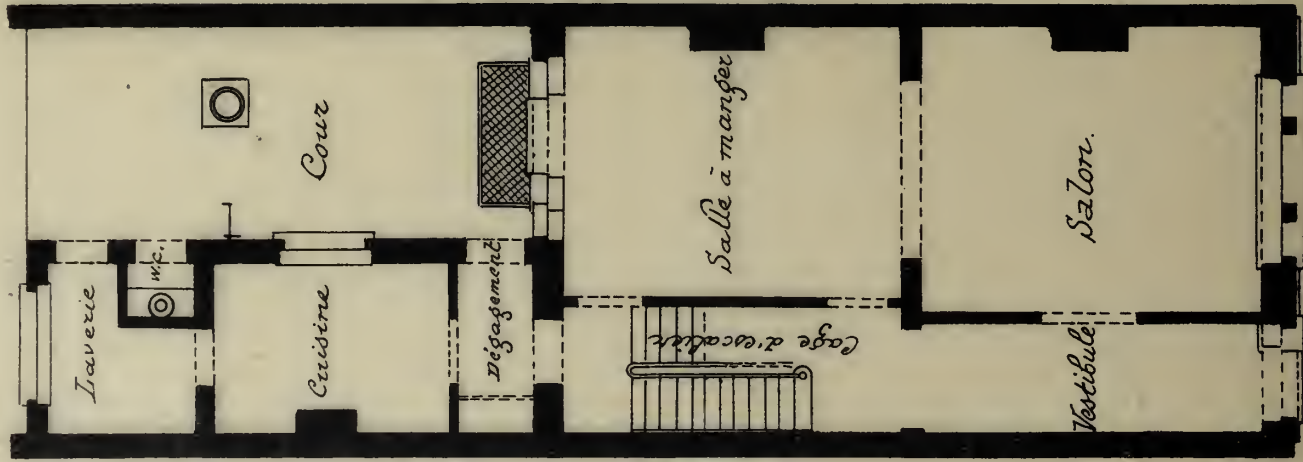

Rez-de-chaussée

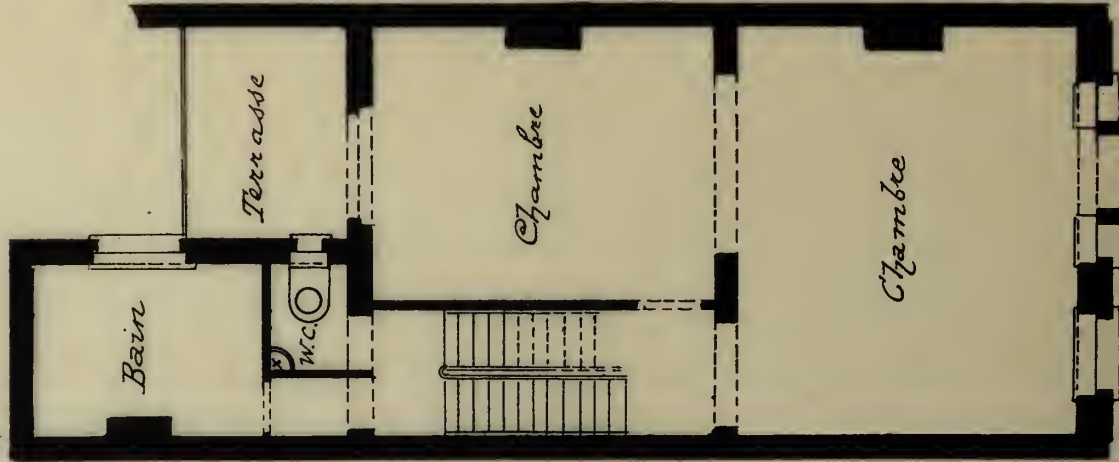

Premier étage

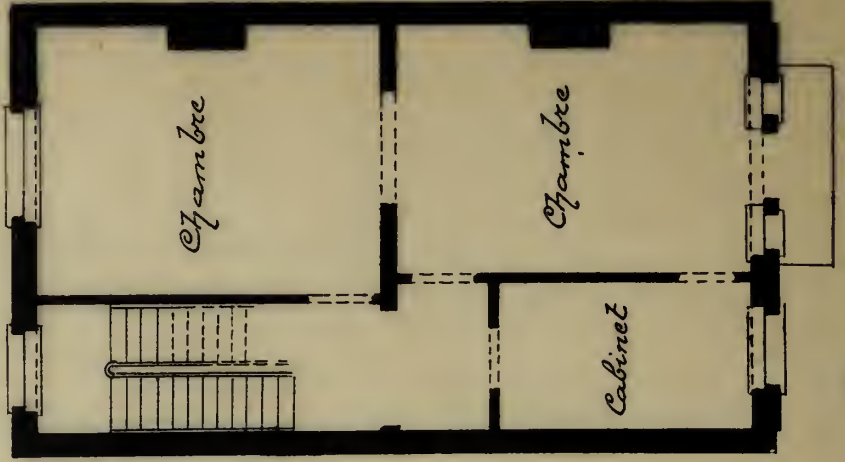

Deuxième étage



Sous-sol

— Echelle de 0.01 par mètre.

Album de la Maison Moderne



Phototypie H. Bertels, 120, rue Rogier, Bruxelles.

Édité par la Chronique des Travaux Publics

Propriété de M. De Busscher, avenue Rogier, 278, Schaerbeek

HUBERT EGGERICKX, ARCHITECTE



Album de la Maison Moderne

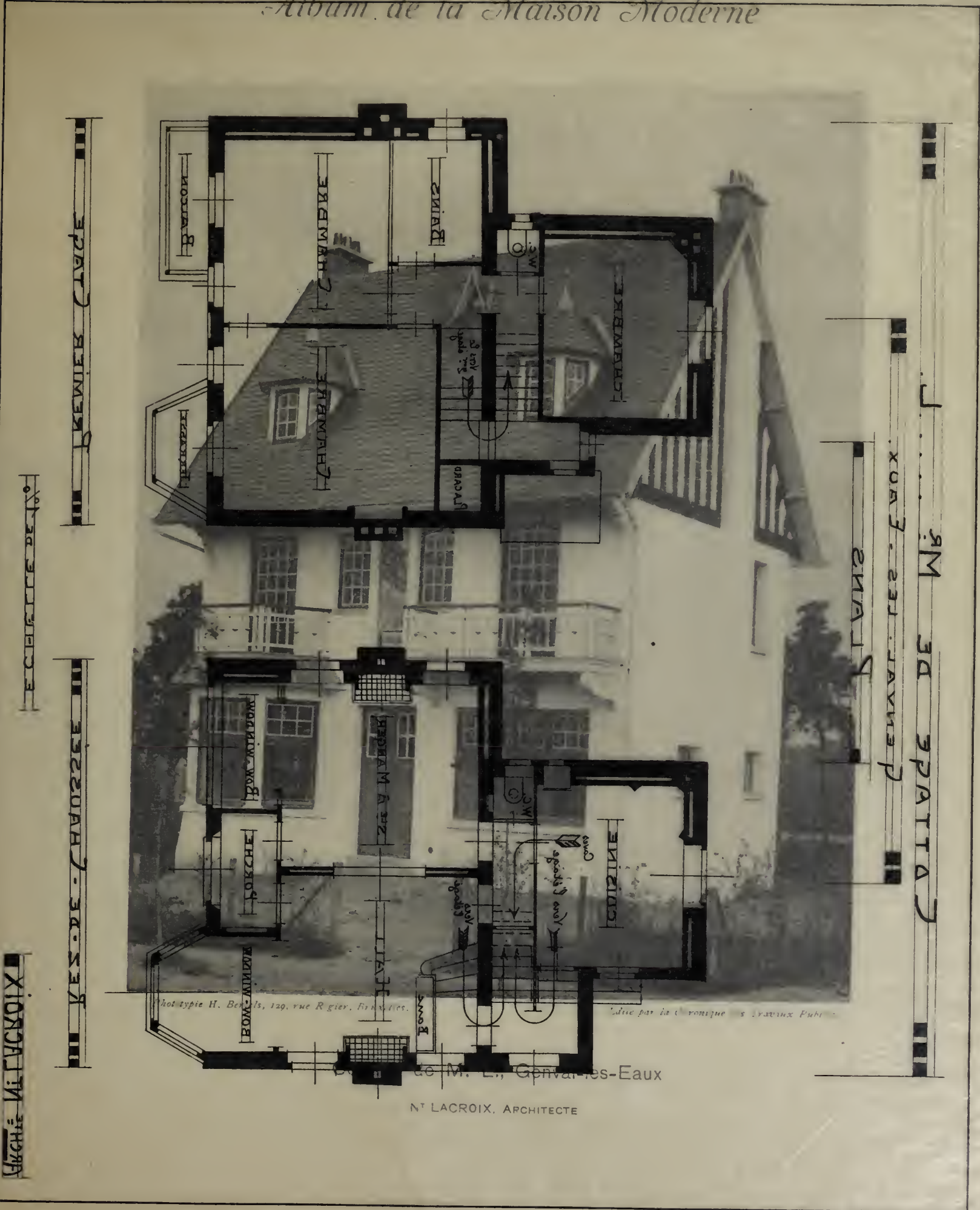

Phototypie H. Benoit, 129, rue R. giev, Bruxelles.

Édité par la Chronique des Travaux Publics.

de M. L., Genval-les-Eaux

NT LACROIX, ARCHITECTE

COTTAGE DE MR. L.

GENVALES-BAUX

PLANS

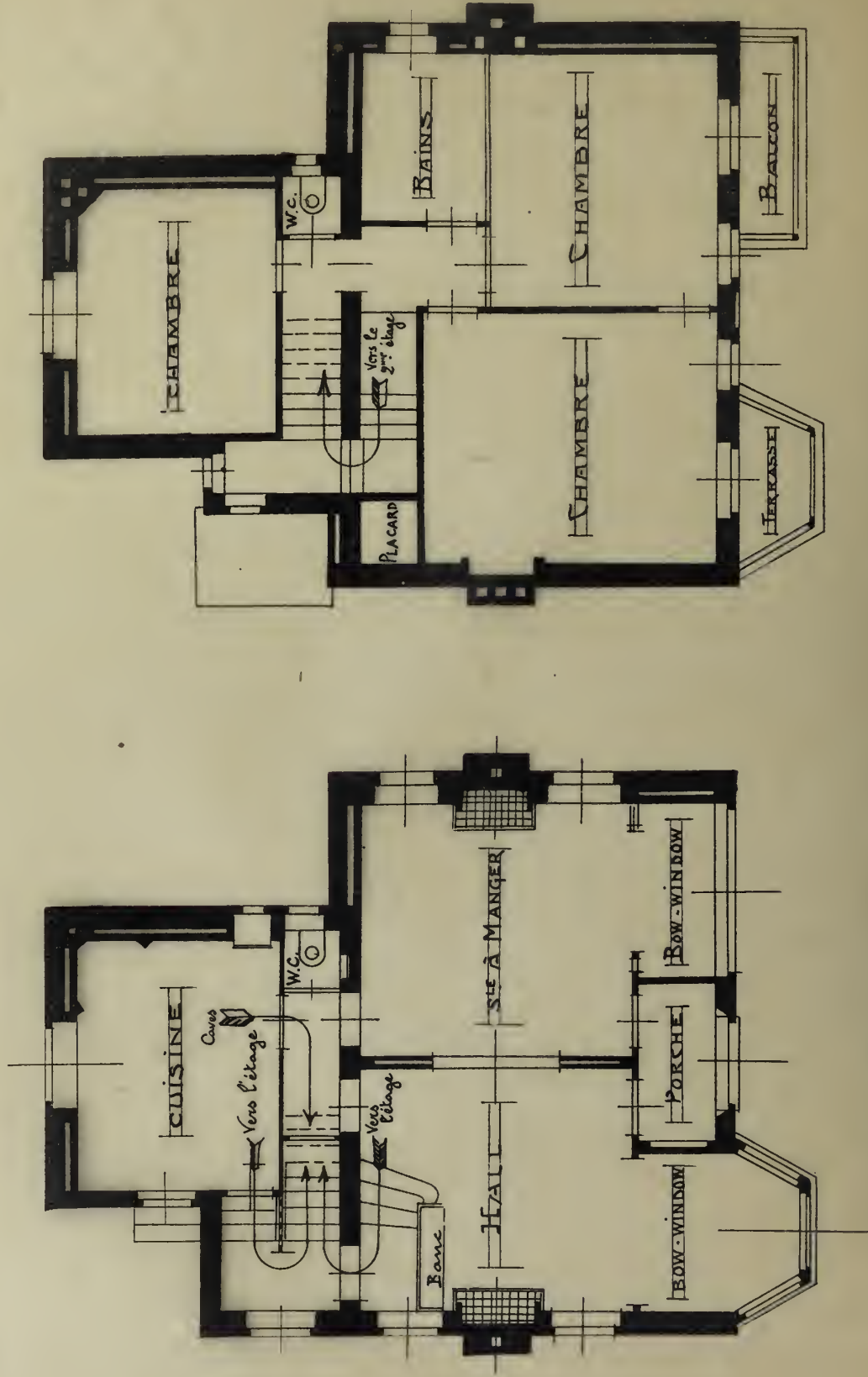

III REZ-DE-CHAUSSEE III

III PREMIER ETAGE III

Album de la Maison Moderne



Phototypie H. Bertels, 129, rue Rogier, Bruxelles.

Édité par la Chronique des Travaux Publics.

Cottage de M. L., Genval-les-Eaux

N^T LACROIX, ARCHITECTE

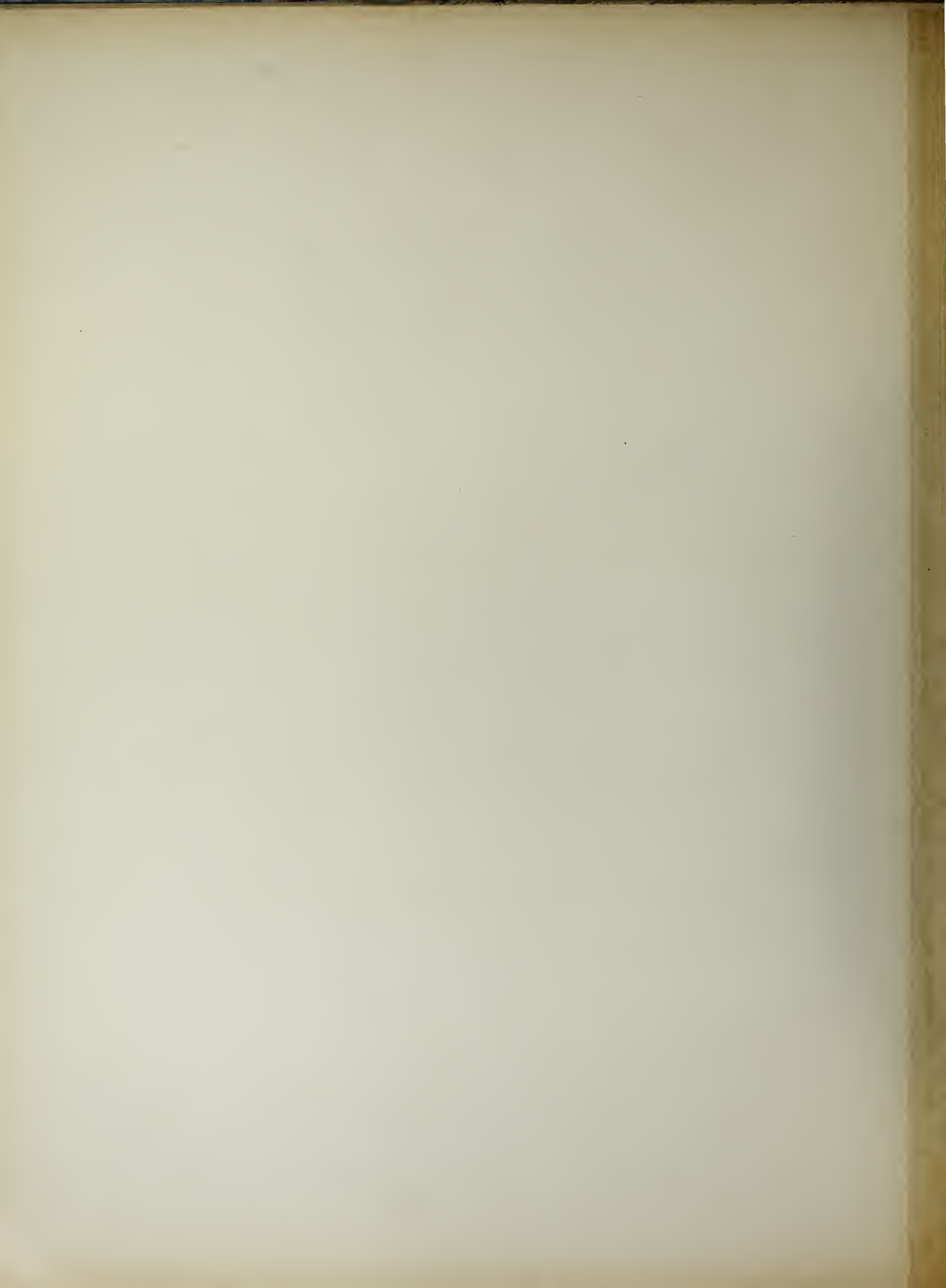

Album de la Maison Moderne

ТРЕТИЙ ЭТАЖ

ЭТАЖ

КВАРТАЛ

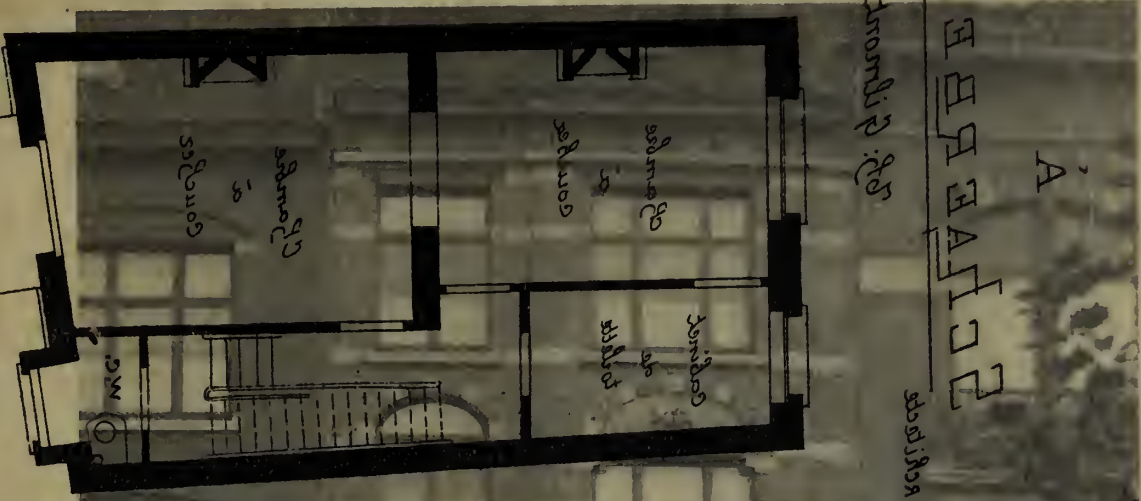

спальня

кухня-ванная

кабинет

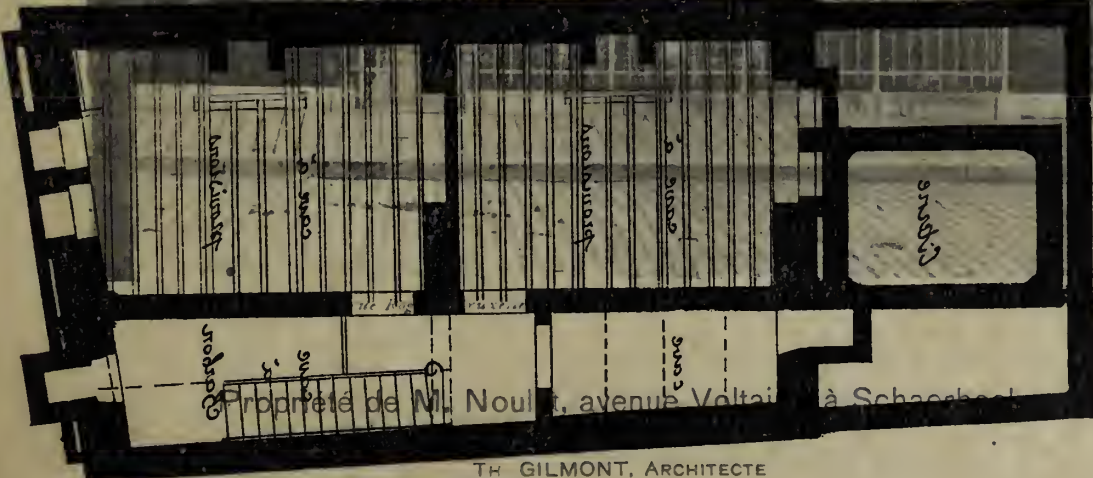

Propriété de M. Noullet, avenue Voltaire à Schœlcher

TH. GILMONT, ARCHITECTE

PROPRIÉTÉ DE M^R NOULET
AVENUE VOLTAIRE.

À
SCHAEERBECK
Architecte
Ch. Gilmont

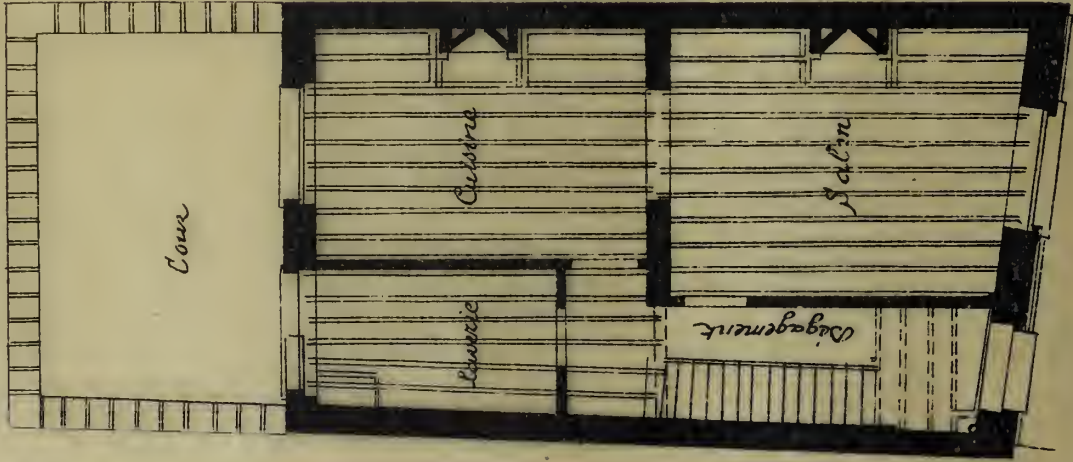

Rez-de-chaussée

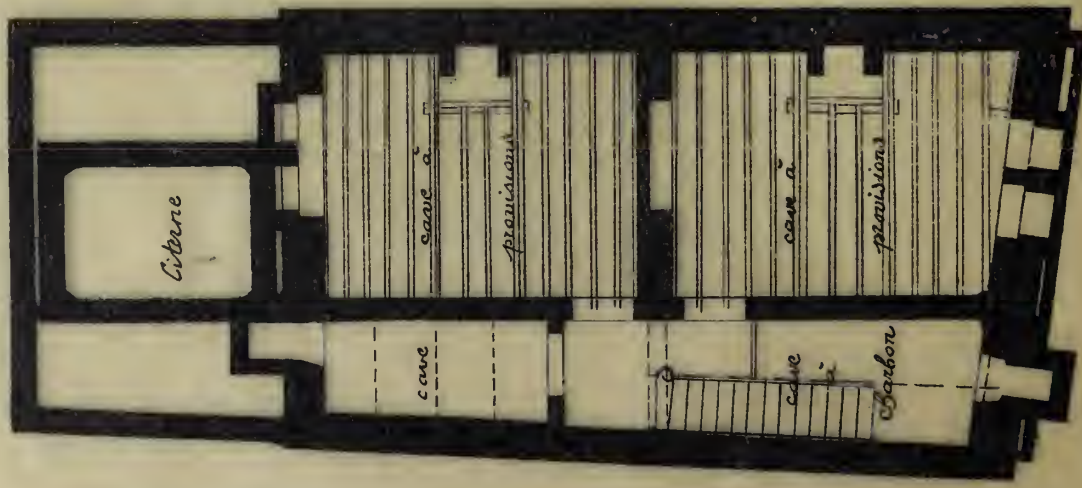

Souterrain



Premier étage.

Album de la Maison Moderne



Phototypie H. Bertels, 129, rue Rogier, Bruxelles.

Édité par la Chronique des Travaux Publics.

Propriété de M. Noulet, avenue Voltaire, à Schaerbeek

TH. GILMONT, ARCHITECTE

Album de la Maison Moderne

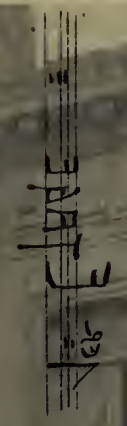
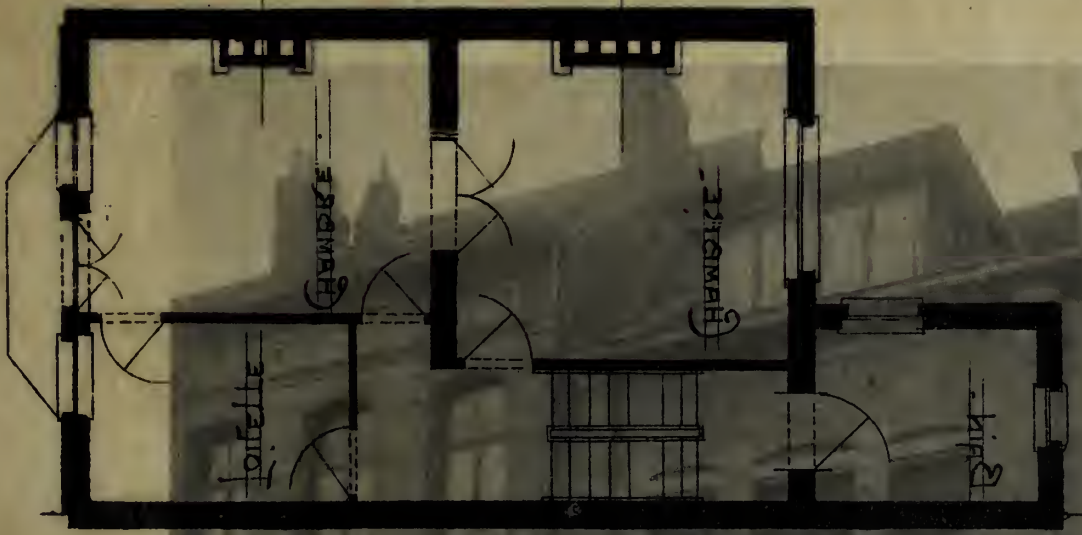

СЕРИЯ В
 ПЯТАЯ ЧАСТЬ
 ЭТАЖИ



ПЯТАЯ ЧАСТЬ
 КОПИРОВАНИЕ
 НАМ ЭВ
 ЭТАЖИ

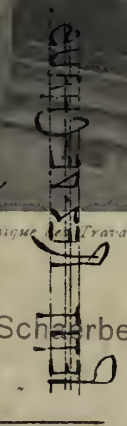

l'photographie H. Berlet, 120, rue Rogier, Bruxelles.

Arvenique, Travaux Publics.

Propriété de M. Ch. Courtenay, rue de la Consolation à Scherbeek

M. ED. COURTENAY ARCHITECTE

PROPRIÉTÉ DE M^R CH. COURTEHAU =
RUE DE LA CONSOLATION

ARCHITECTE
E. COURTEHAU BROSÈRES.

A SCHAERBEEK

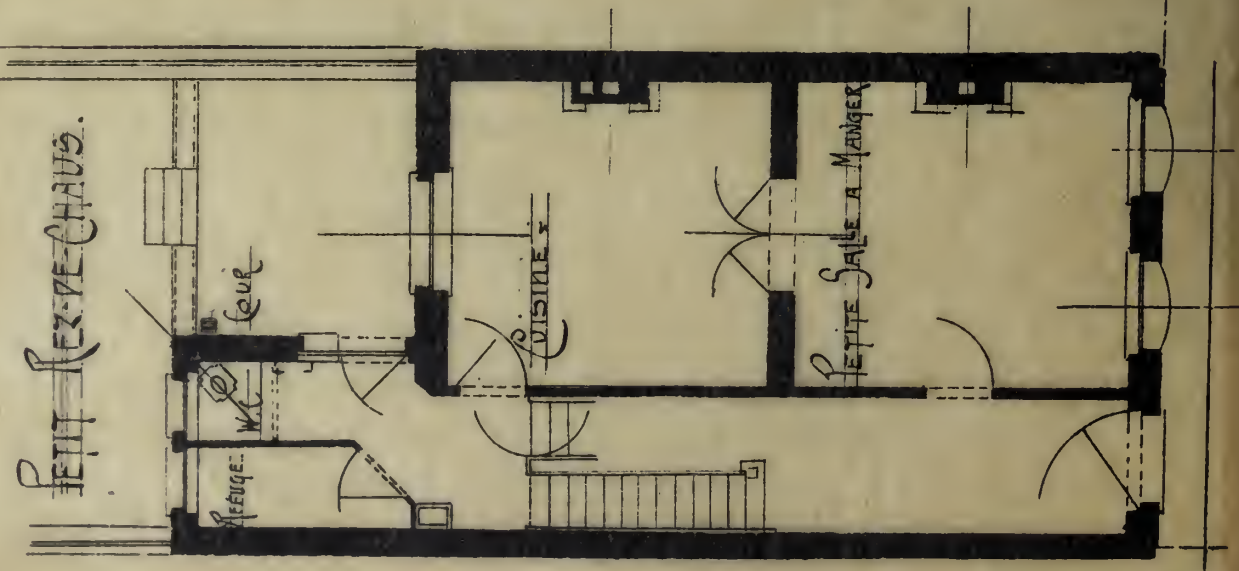

DEUXIÈME ÉTAGE

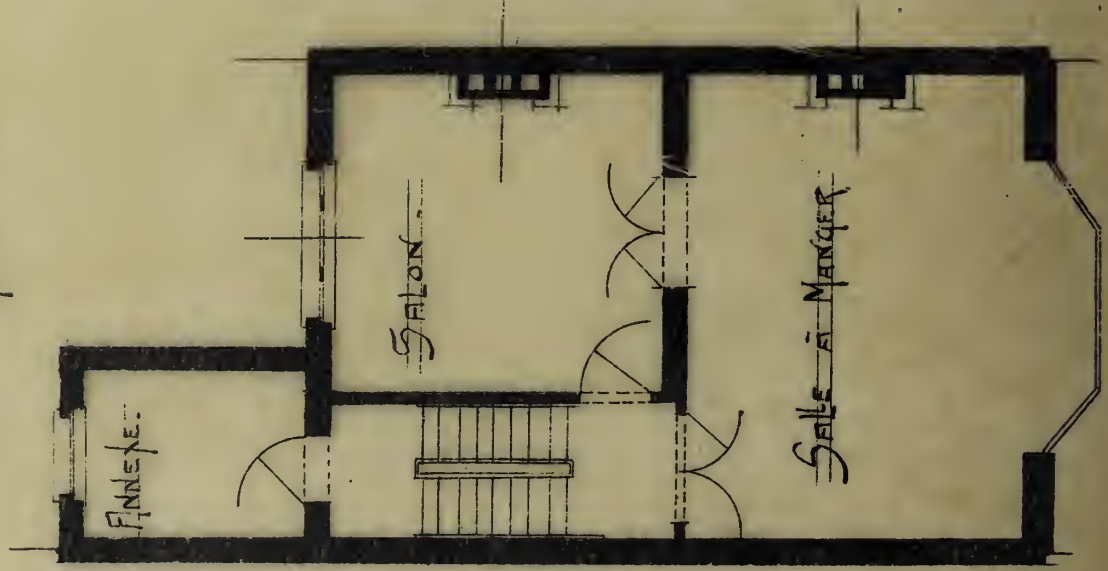

PREMIER ÉTAGE

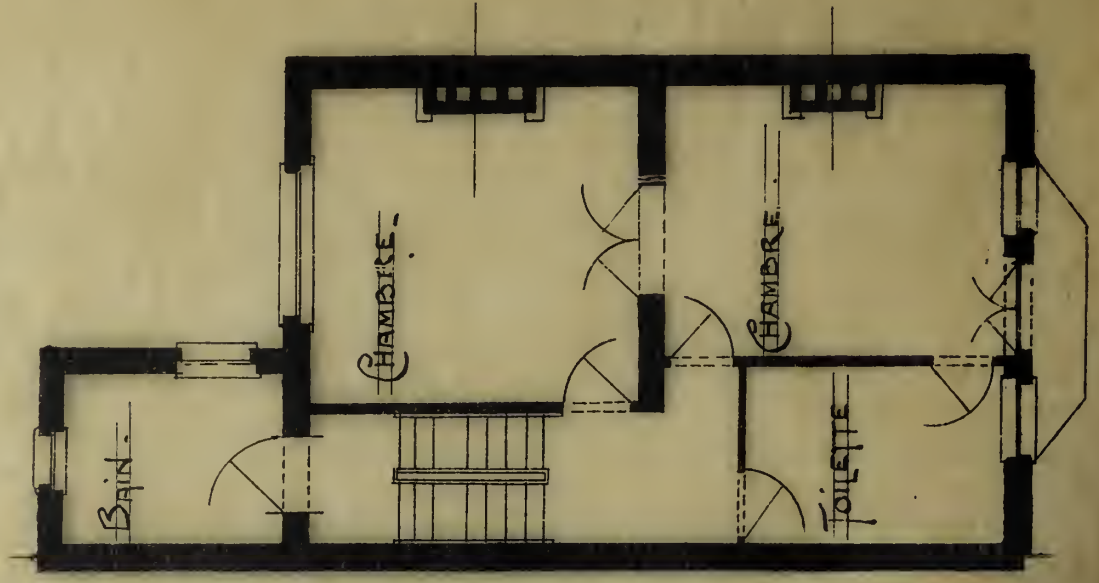

Album de la Maison Moderne



Phototypie H. Bertels, 129, rue Rogier, Bruxelles.

Edité par la Chronique des Travaux Publics.

Propriété de M. Ch. Courtenay, rue de la Consolation, à Schaerbeek

M. ED. COURTENAY, ARCHITECTE

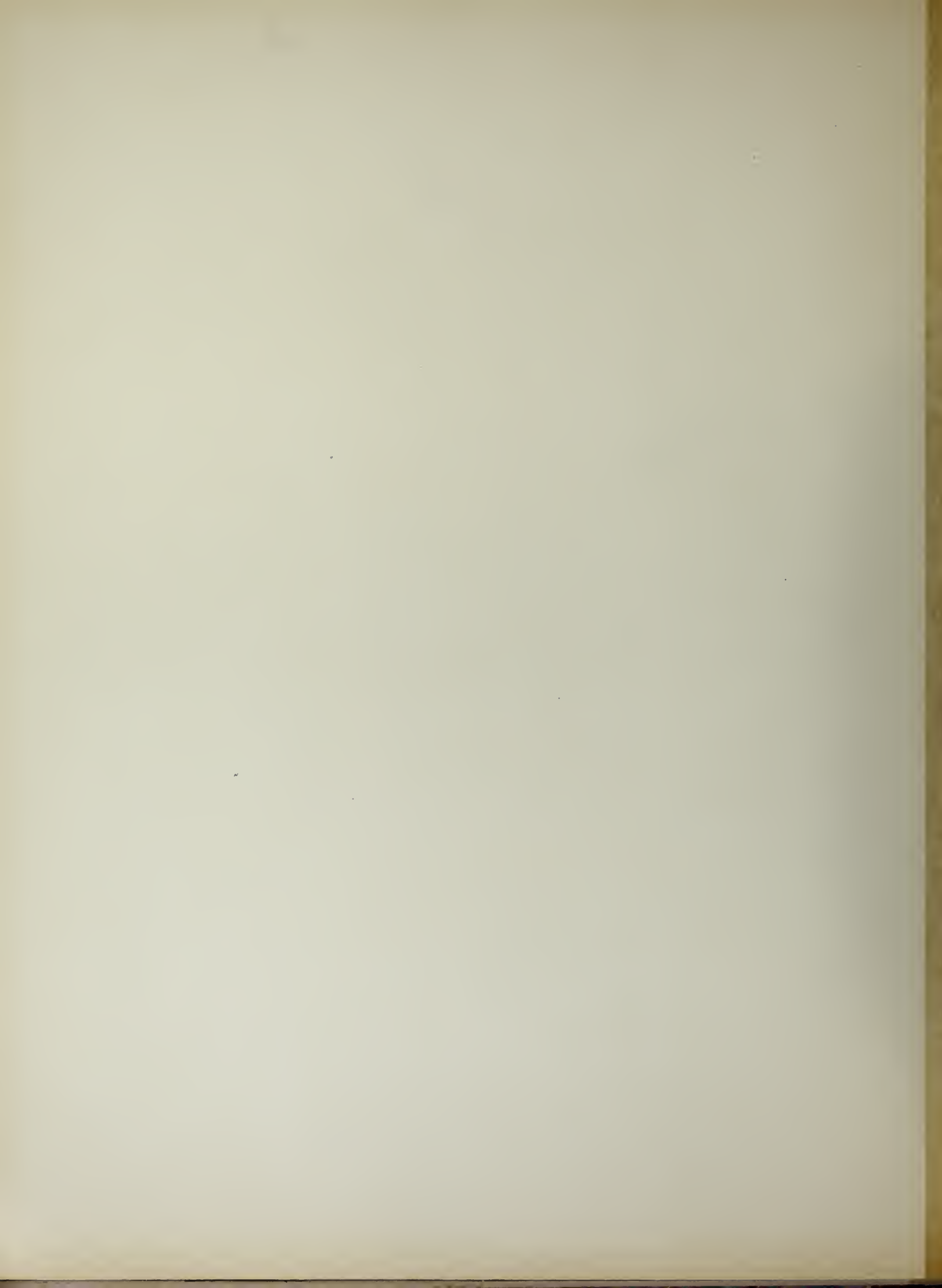

Album de la Maison Moderne

№ 100 96 96 96 96

PREMIER ETAGE



SCHAERBEEK

RUE ERNEST DISCARTLES 9

PROPRIÉTÉ DE MADAME Veuve JANSSENS

RES - DE - CHAUSSEE



ARCHITECTE M. FL. VAN ROELEN

In copie à l'Institut, 120, rue Royale, Bruxelles

Propriété de Madame Veuve Janssens, rue Ernest Discartles, 9, à Schaerboek

M. FL. VAN ROELEN ARCHITECTE

PROPRIÉTÉ DE MADAME V^{VE} JANSSENS

RUE ERNEST DISCAILLES 9

SCHAERBEEK

ARCHITECTE *H. Van Roelen*.

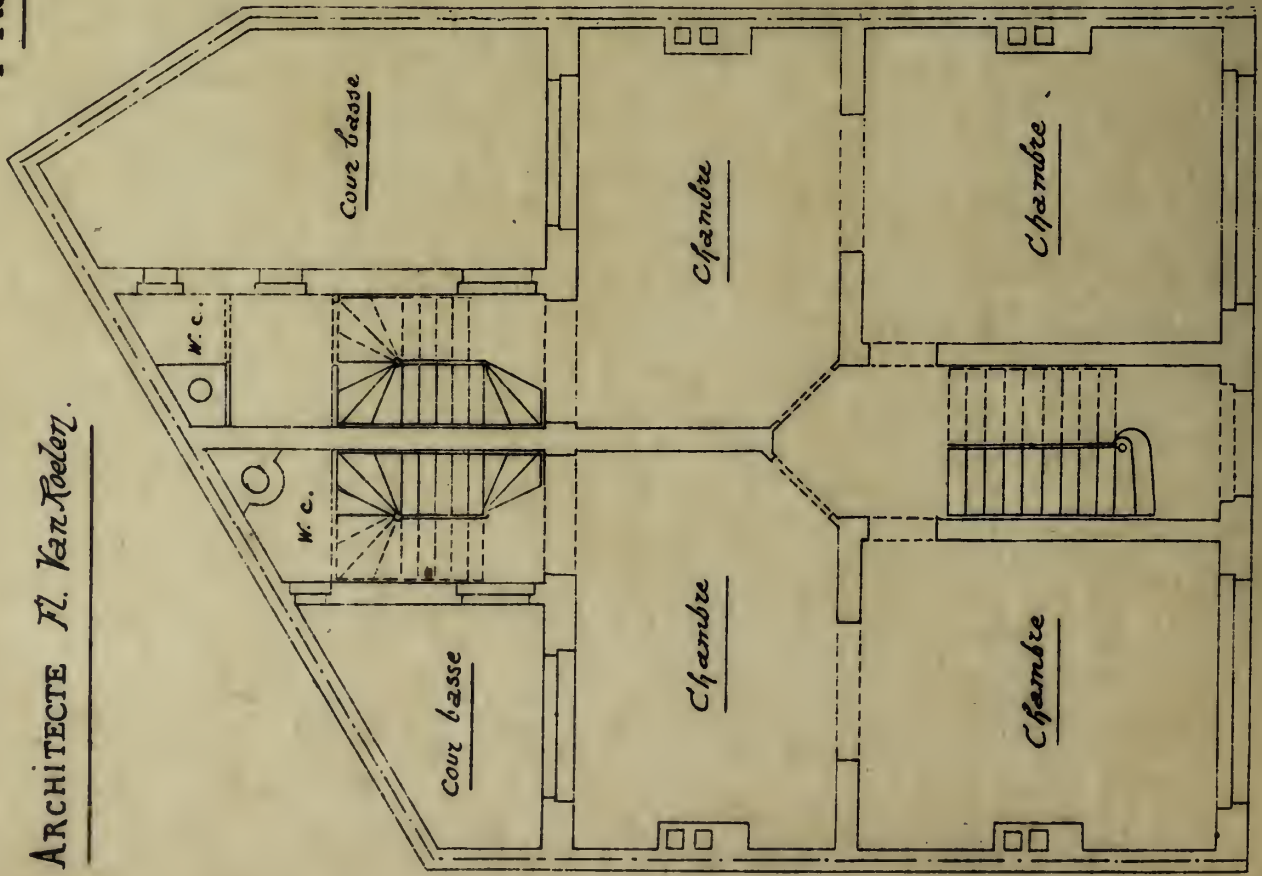

REZ - DE - CHAUSSEE

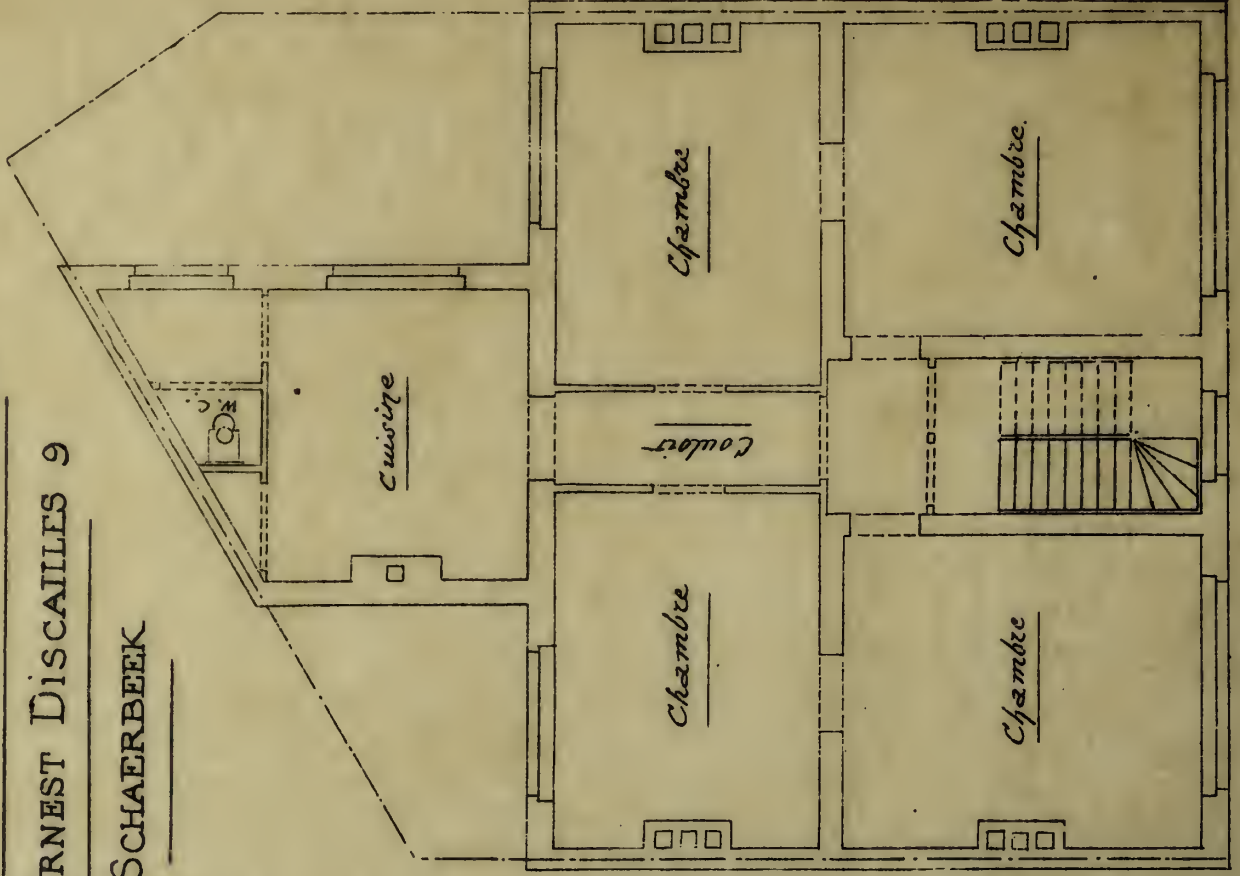

PREMIER ÉTAGE

Esqelle de 0^m.01 p.m.

Album de la Maison Moderne



Phototypie H. Bertels, 129, rue Rogier, Bruxelles

Édité par la Chronique des Travaux Publics.

Propriété de Madame Veuve Janssens, rue Ernest Discailles, 9, à Schaerbeek

M. FL. VAN ROELEN, ARCHITECTE

Album de la Maison Moderne



VILLA EDGARD

Clays, à Schaerbeek, Propriété de M. B.

L. MOONENS, ARCHITECTE

PLAN du rez de CHAUSSEE

PROPRIÉTÉ DE M^r B. AVENUE CLAYS A SCHAERBEEK

L. Moonens archit. 1903.

Esquisse de 1901 par M^r B.

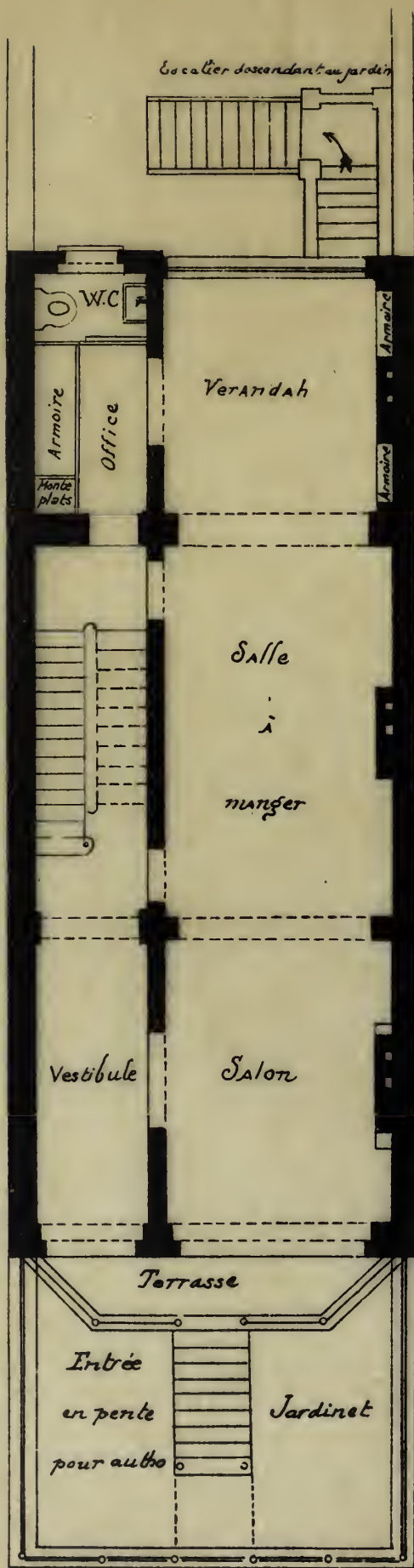

PLAN du Rez de CHAUSSEE

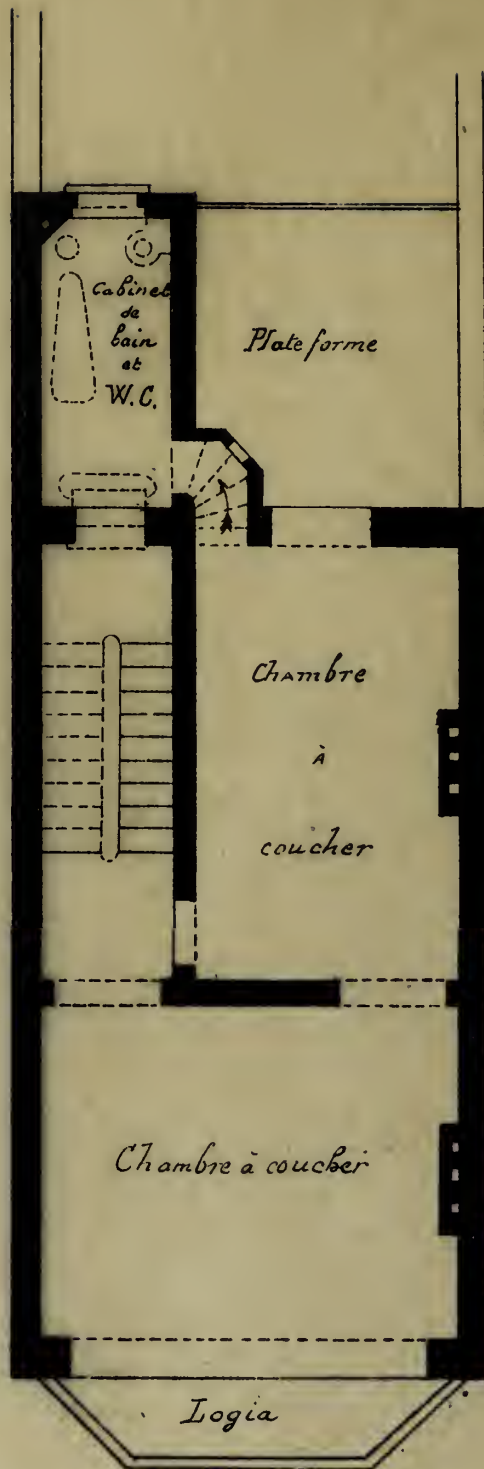

PLAN du 1^{er} ÉTAGE

VILLA EDGARD

PROPRIÉTÉ DE M^R B..... AVENUE CLAYS A SCHAERBEEK-

Album de la Maison Moderne



Phototypie H. Bertels, 120, rue Rogier, Bruxelles.

Édité par la Chronique des Travaux Publics.

Villa Edgard, avenue Clays, à Schaerbeek, Propriété de M. B.

L. MOONENS, ARCHITECTE

Album de la Maison Moderne

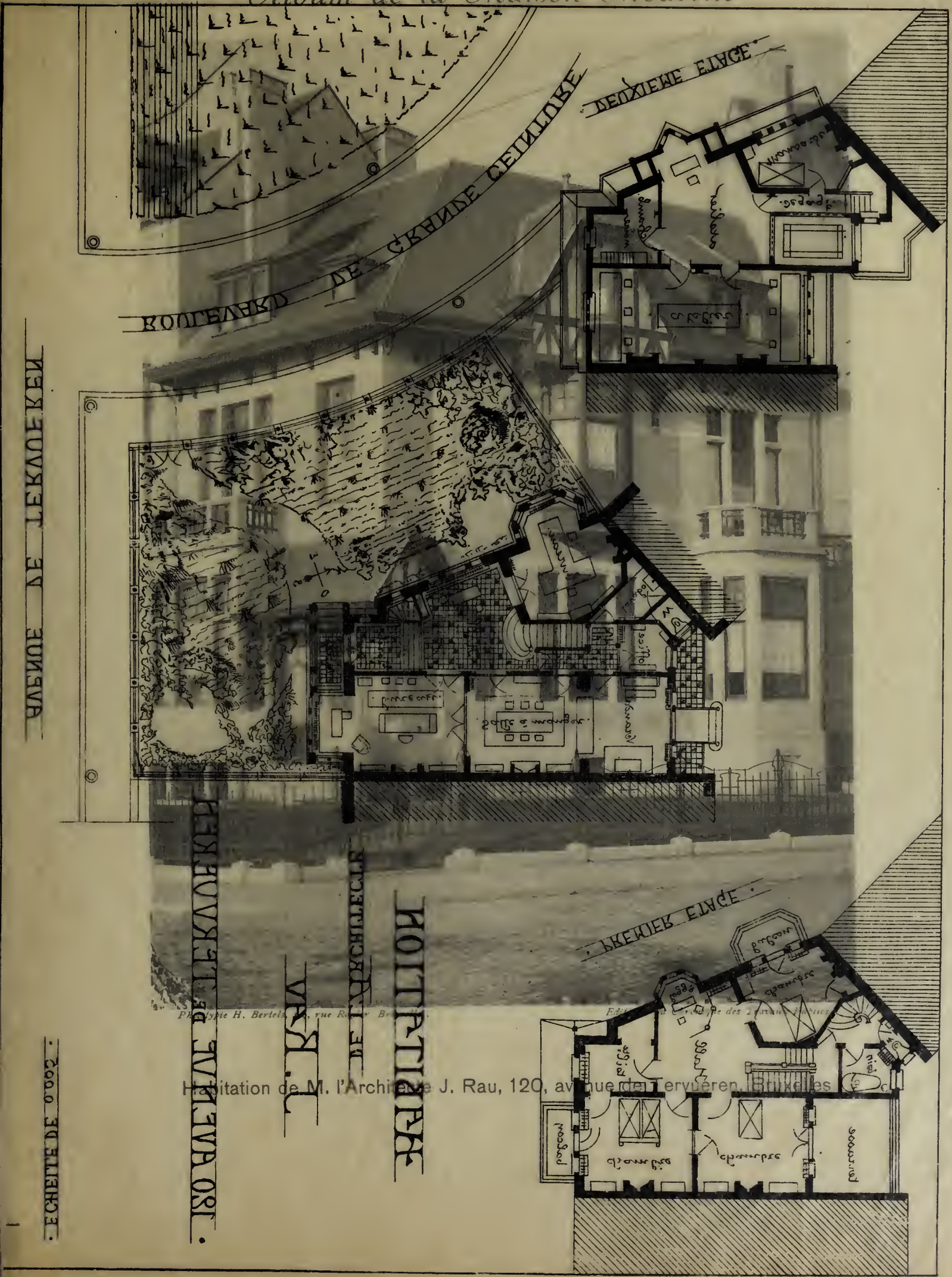

ЧЛЕНОВЕ ДЕ ТЕКЛОДЕКЕИ

180 ЧЛЕНОВЕ ДЕ ТЕКЛОДЕКЕИ

ЧЛЕНОВЕ ДЕ ТЕКЛОДЕКЕИ

ЧЛЕНОВЕ ДЕ ТЕКЛОДЕКЕИ

ЧЛЕНОВЕ ДЕ ТЕКЛОДЕКЕИ

Ph.otypie H. Bertels, rue Royale, Bruxelles

Édition des 2 pavans, Bruxelles

Habitat de M. l'Architecte J. Rau, 120, avenue de Tervueren, Bruxelles

• ÉCHELLE DE 0.002 •

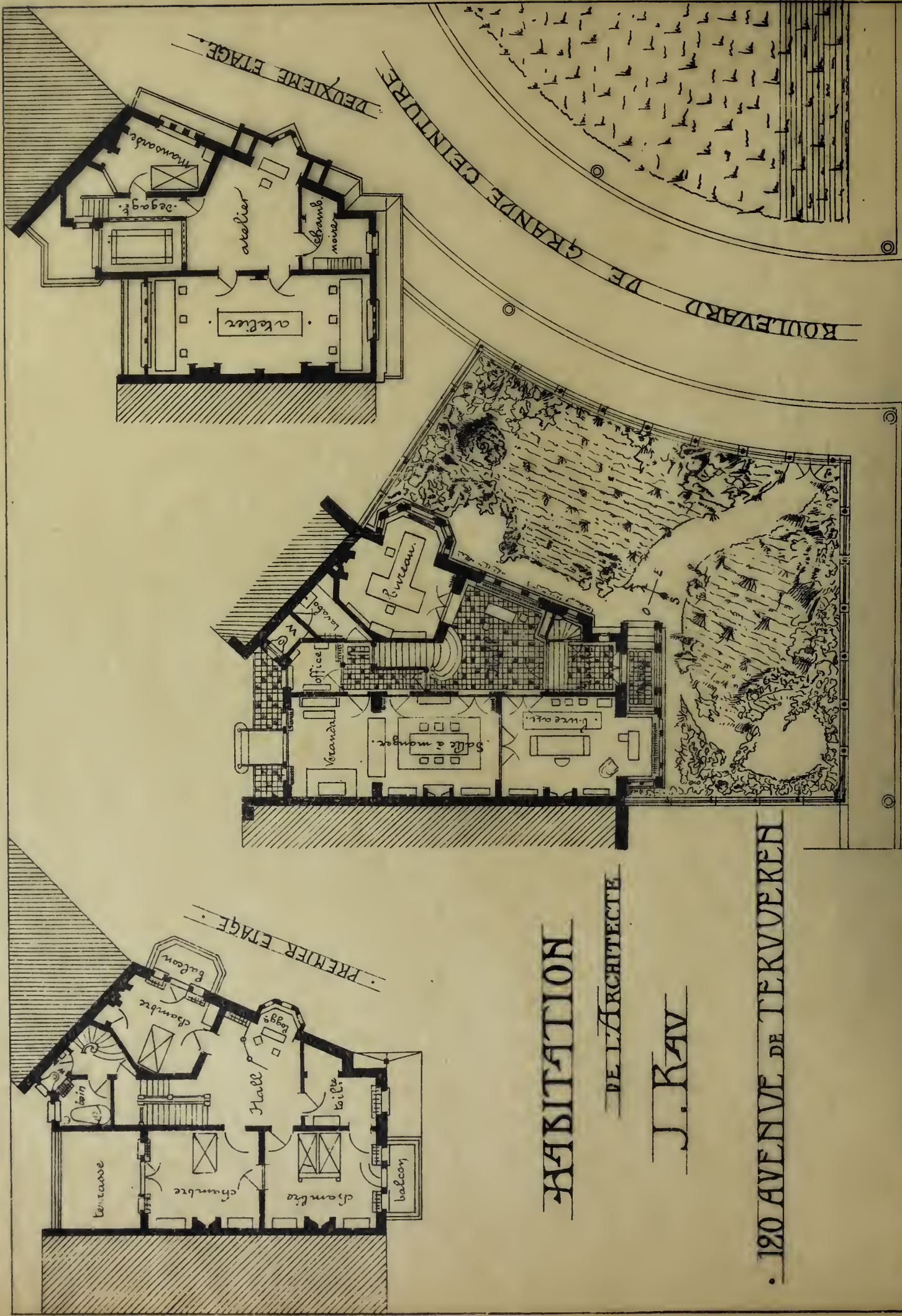

HABITATION

DE L'ARCHITECTE

J. KAY

120 AVENUE DE TERVUEREN

ECHELLE DE 0.005

Album de la Maison Moderne



Phototypie H. Bertels, 129, rue Rogier, Bruxelles.

Edité par la Chronique des Travaux Publics

Habitation de M. l'Architecte J. Rau, 120, avenue de Tervueren, Bruxelles



Album de la Maison Moderne

2000-2200

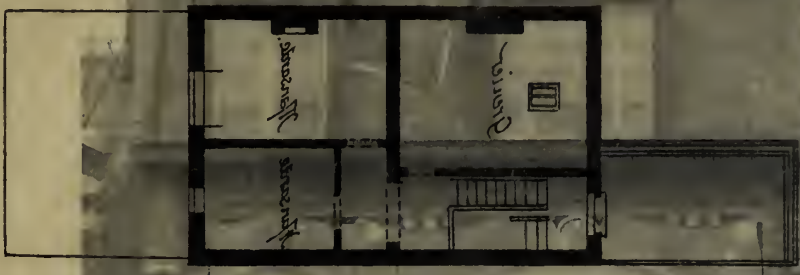

2200-2400



2400-2600

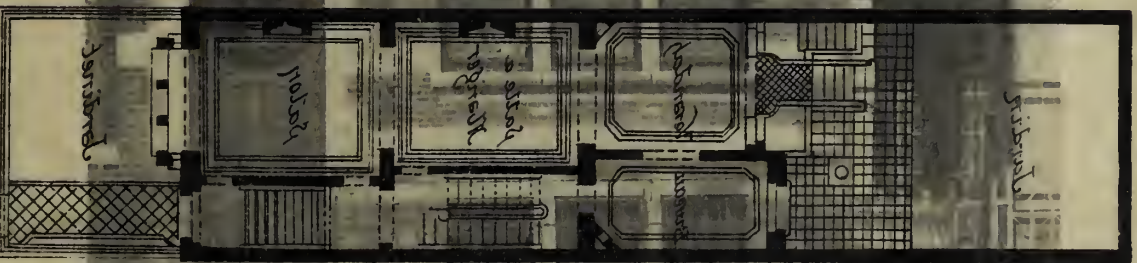

2600-2800



-ТОНДАРВИНДЪЛЪМЪ АЪТЪИРРОДЪ
 ИКЕВЪЛЪ ДЪХЪВЪЛЪ
 АВЕИДЕ ДЪ СЪВЕИ ДЪ ТЪМЪ АЪ АВЕИДЕ
 РЪВЪРЪТЪВЪ ТОНДЪВЪ СЪИРЪТЪ

Propriété de M. Léon ... à l'avenue de Sma de Naeyer, Laeken
 M. FRANZ RUCQUOI ENTREPRENEUR-ARCHITECTE

PROPRIÉTÉ DE M^{RS} LÉON BRACHOT.

AVENUE DE SMET DE NAEYER A LAEKEN

FRANZ RUCQUOI ENTREPR.



Souterrains

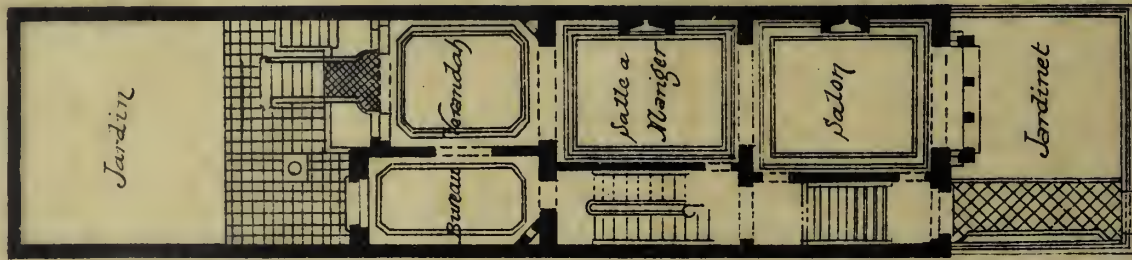

Rez-de-Châssé

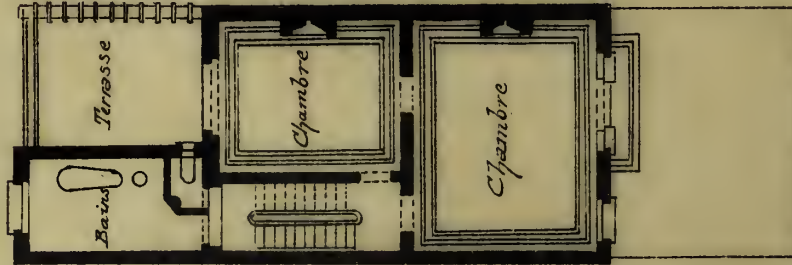

1^{er} Etage

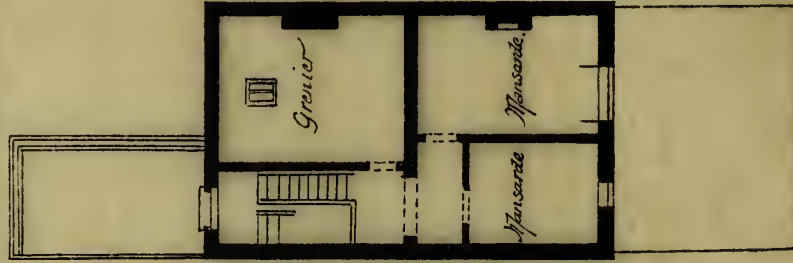

Sous-Combles.

Album de la Maison Moderne



Phototypie H. Bertels, 129, rue Rogier, Bruxelles.

Edité par la Chronique des Travaux Publics.

Propriété de M. Léon Brachot, avenue de Smet de Naeyer, Laeken

M. FRANZ RUCQUOI, ENTREPRENEUR-ARCHITECTE



Album de la Maison Moderne



Phototypie H. Berthels, 120, rue Bogota, Paris.

Propriété de M. Amand Charles, à Genval-les-Eaux

PAUL LE CLERC ARCHITECTE

Échelle de 0.002 pour 1.00

Paul Le Clerc Architecte

1902

Amand Charles

Propriété de Monsieur

Genval-les-Eaux

PROPRIÉTÉ DE MONSIEUR

A MAND CHARLES

4

GENVAI-LES-EAUX

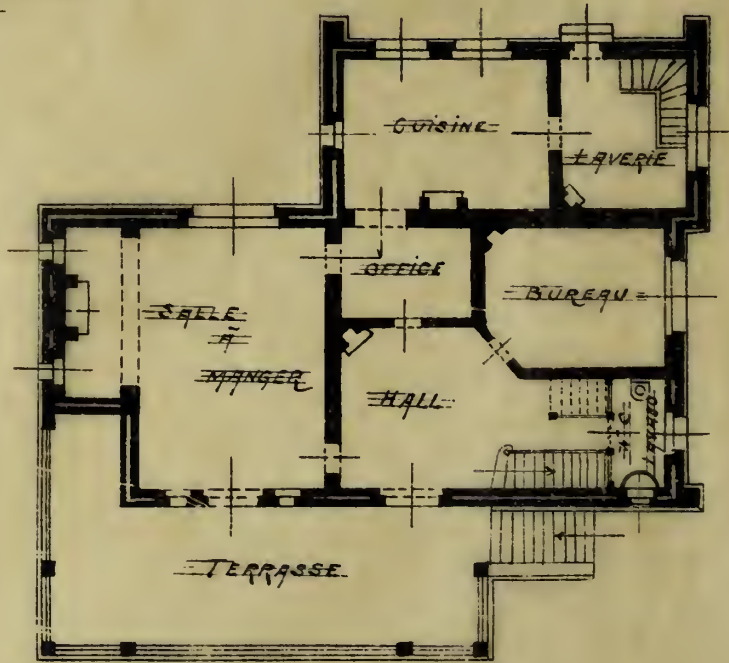

PLAN DU REZ-DE-CHAUSSEE

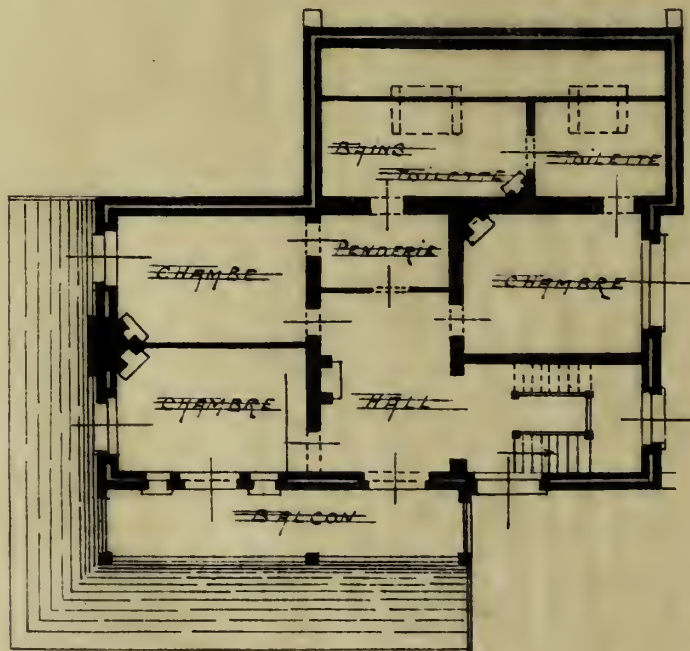

PLAN DE 1^{er} ETAGE

Album de la Maison Moderne



Phototypie H. Bertels, 120, rue Rogier, Bruxelles.

Édité par la Chronique des Travaux Publics.

Propriété de M. Amand Charles, à Genval-les-Eaux

PAUL LE CLERC, ARCHITECTE

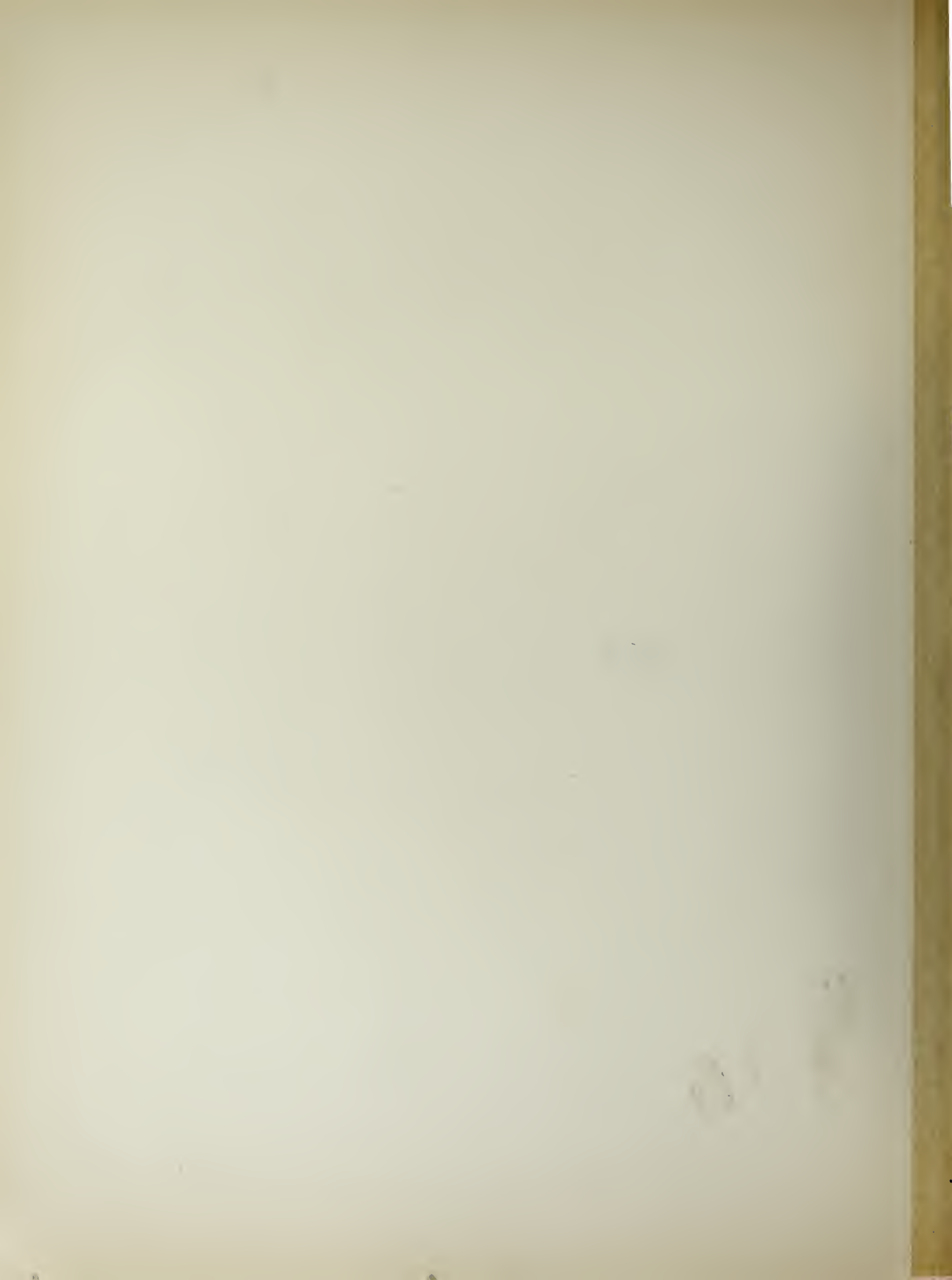

Album de la Maison Moderne

Propriété de Monsieur L...
Avenue Trincas Girault &
Clermont.



Phototypie H. Berte

Propriété de M...

1er Étage

Plan du 1er-étage

Échelle : 1/200

Jardin

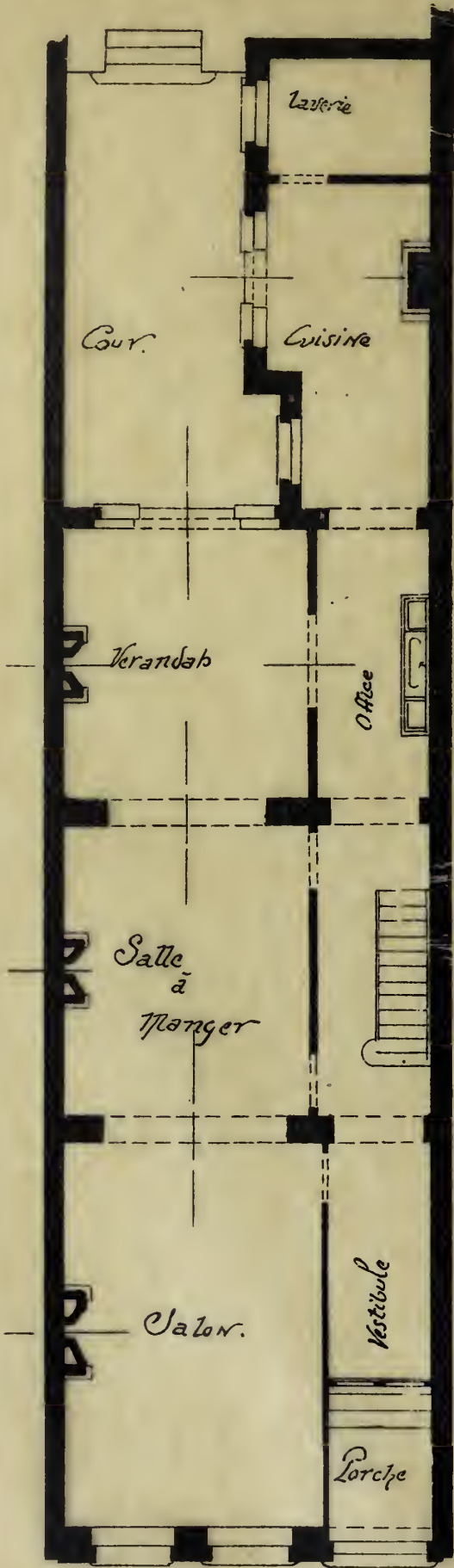

Plan du Rez-de-Chaussée

Propriété de Monsieur L...
Avenue Princesse Elisabeth à
Schlaerbeck.

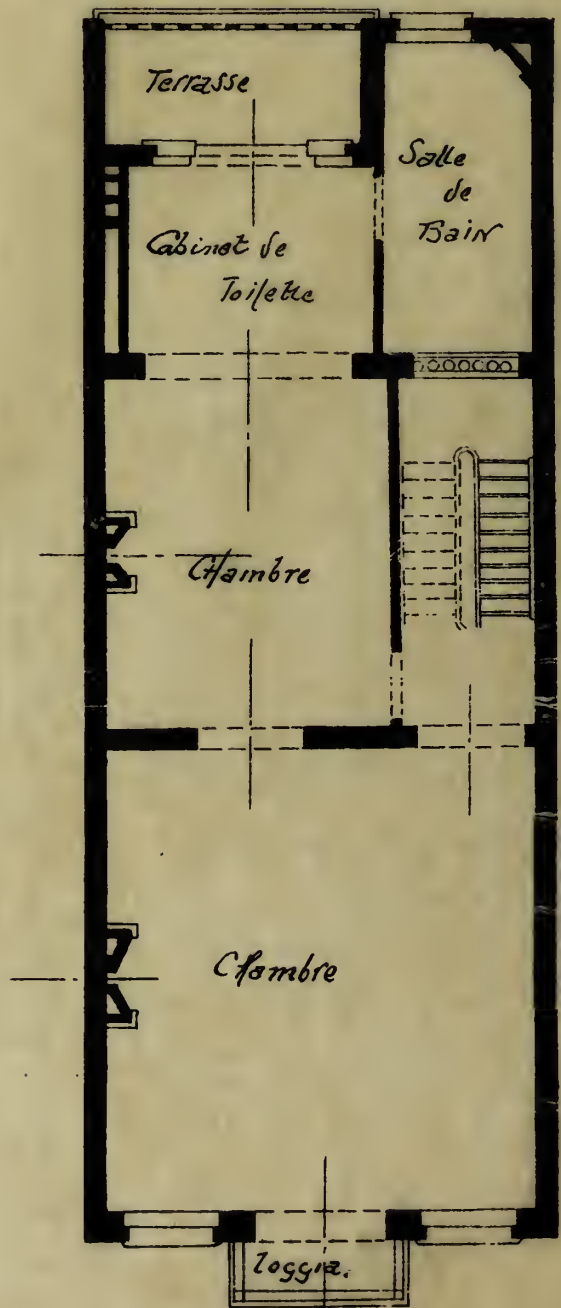

1^{er} Étage

Echelle : 0.01 par M^e

Album de la Maison Moderne



Phototypie H. Bertels, 120, rue Rogier, Bruxelles.

Edité par la Chronique des Travaux Publics.

Propriété de M. L., avenue Princesse Elisabeth, 86, Bruxelles

d'après les plans de M. l'Architecte HEMELSOET



Maison de la Maison Moderne



1 - at - d'après H. Bertels, 120, rue Rogier, Bruxelles

VER L'ÉTAT

laite de

12-96-11-2222

Maison de rentier, 297, avenue de la Reine, à Laeken

AVENUE DE LA REINE
E. LAMBOT ARCHITECTE

Laeken

MAISON DE RENTIER

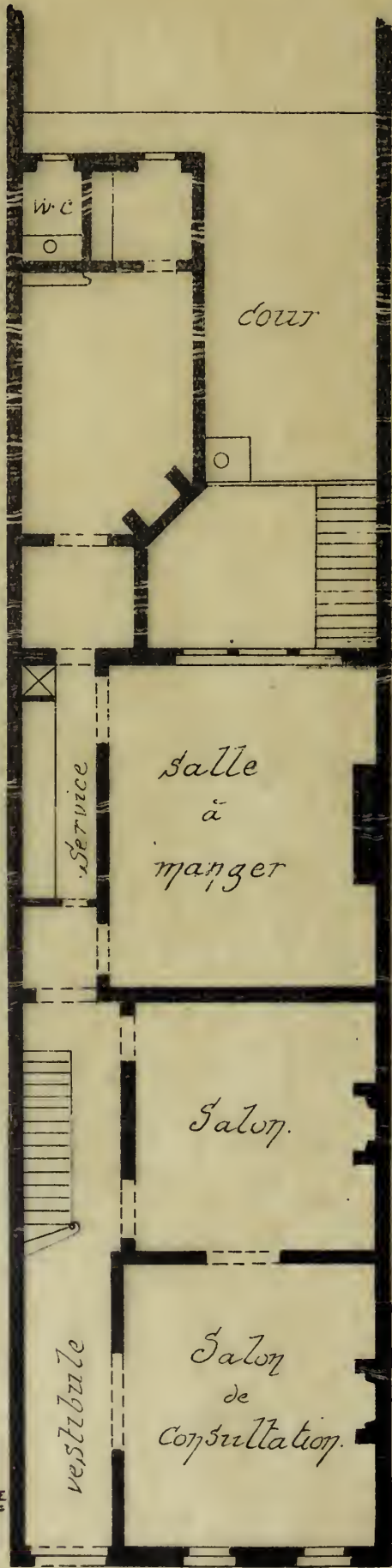

RES-de-CHAUSSEE

1ER ETAGE

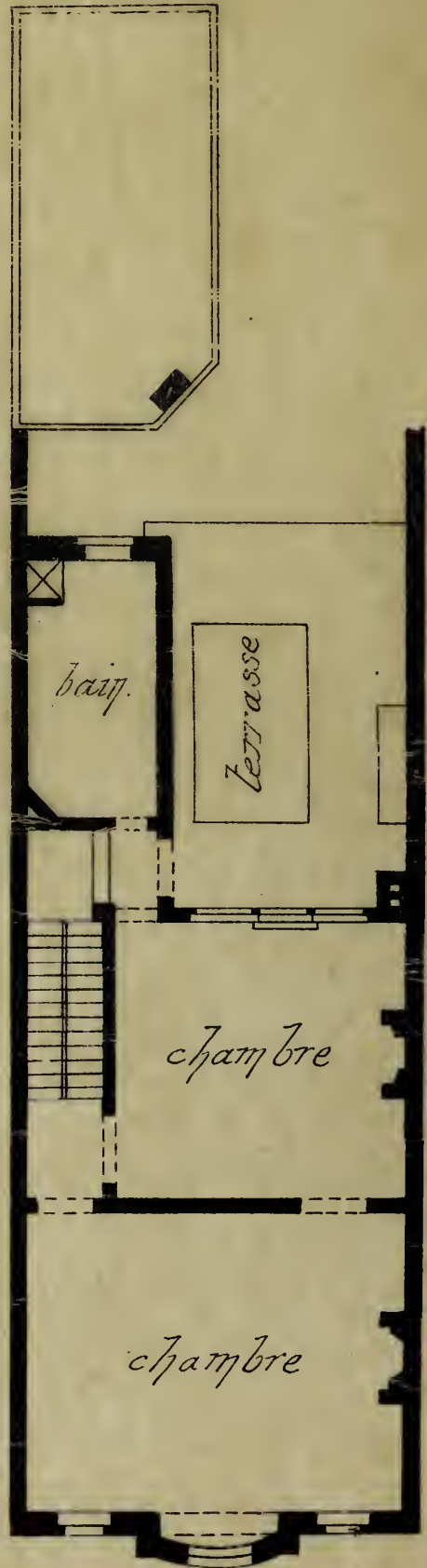

AVENUE DE LA REINE

ÅLÆKEN.

Album de la Maison Moderne



Phototypie H. Bertels, 120, rue Rogier, Bruxelles

Édité par la Chronique des Travaux Publics

Maison de rentier, 297, avenue de la Reine, à Laeken

E. LAMBOT, ARCHITECTE



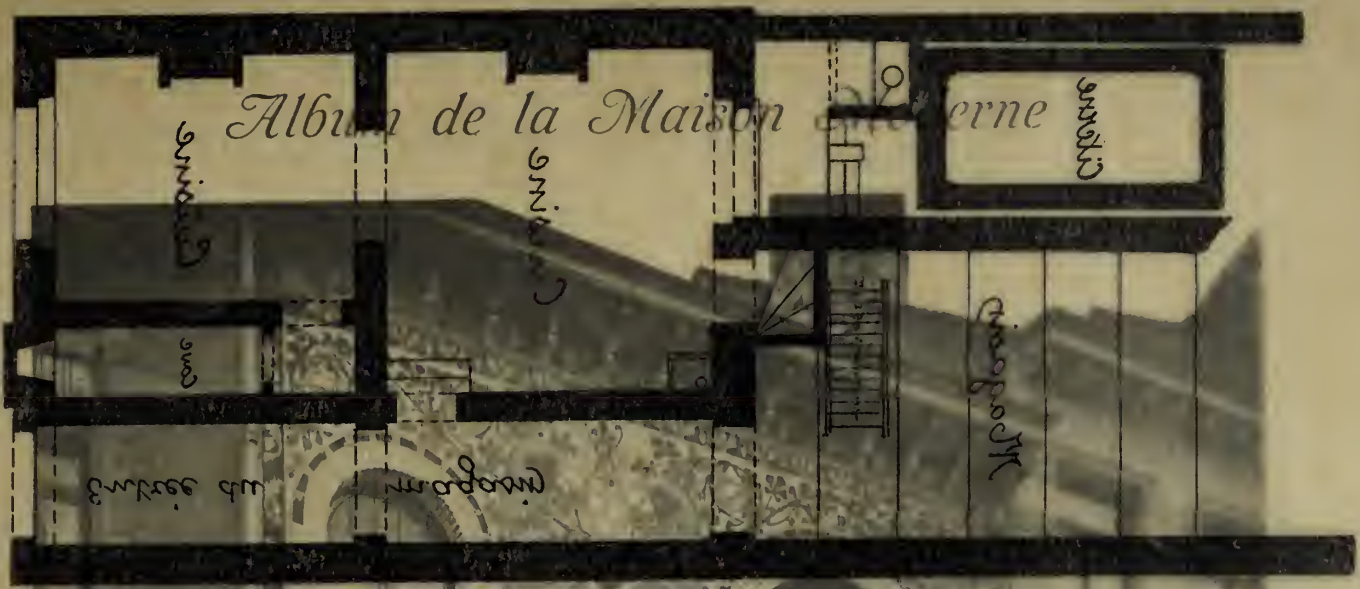

Album de la Maison Moderne

Aménagement



spate réimprimé

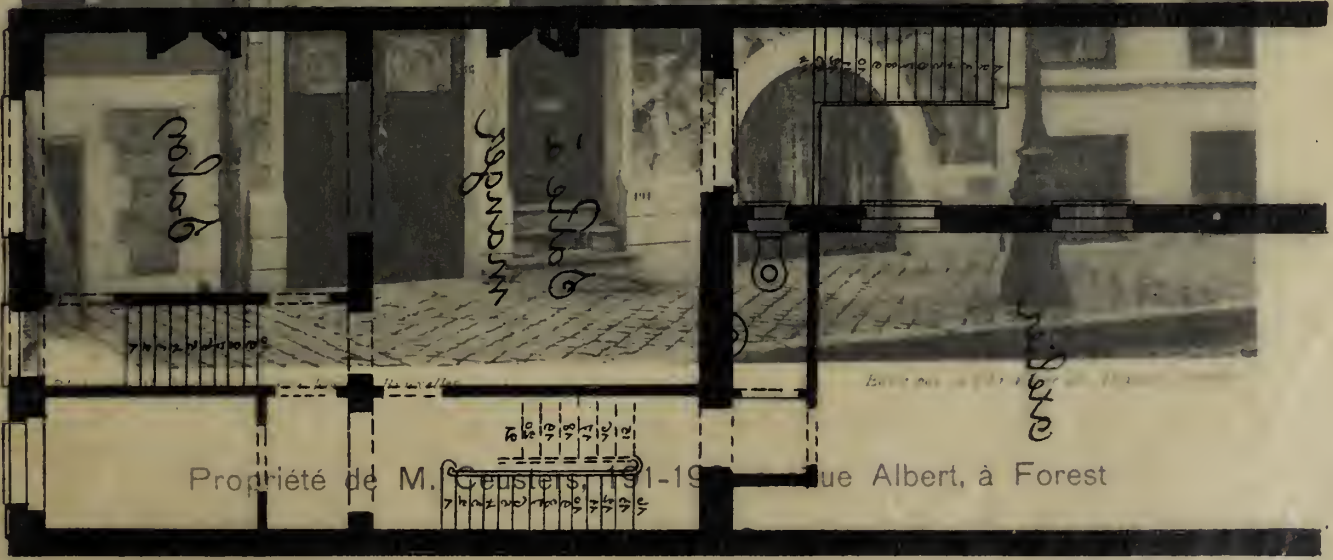

garage - ab - 1911

Propriété de M. Geusters, 191-1913 Rue Albert, à Forest

restauré = 21e ab réimpression

Propriété de M^l Ceusters

Avenue Robert
à Forest

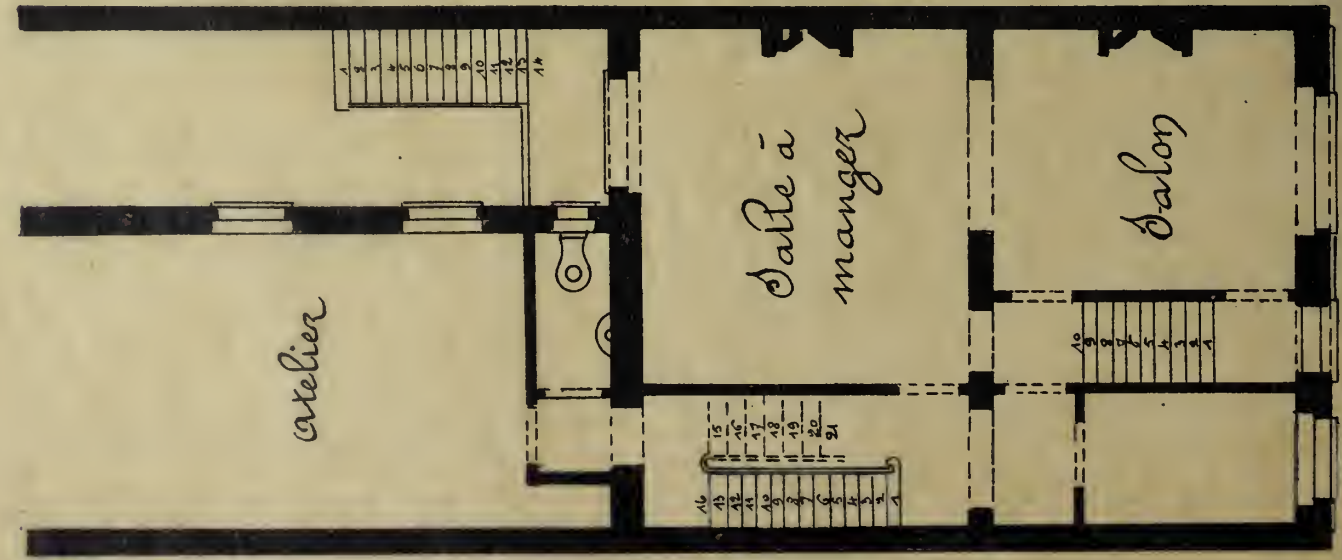

Rez-de-chaussée

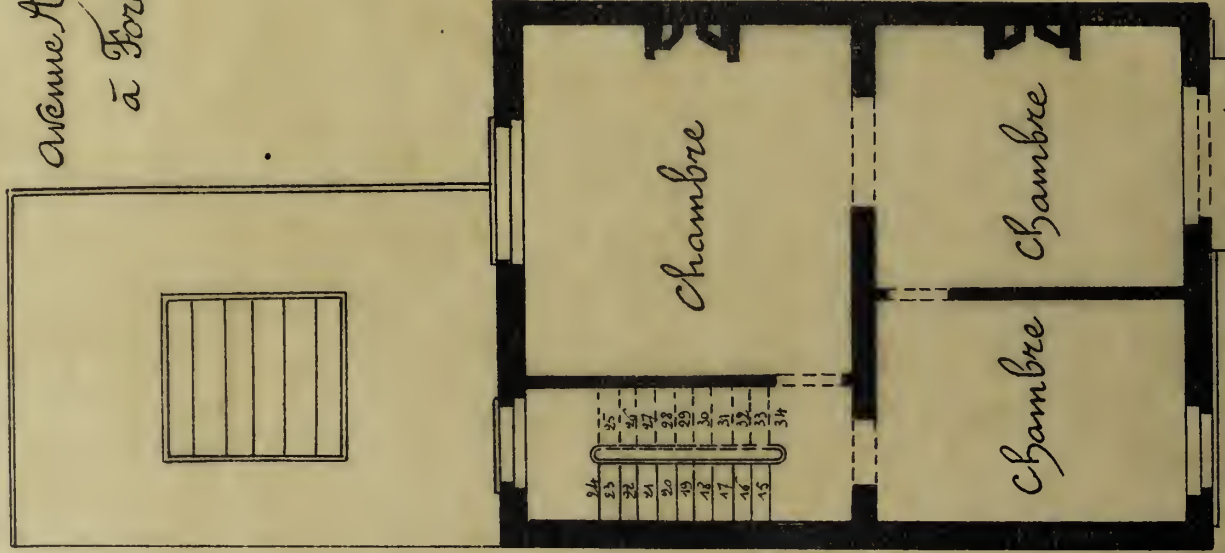

Premier étage

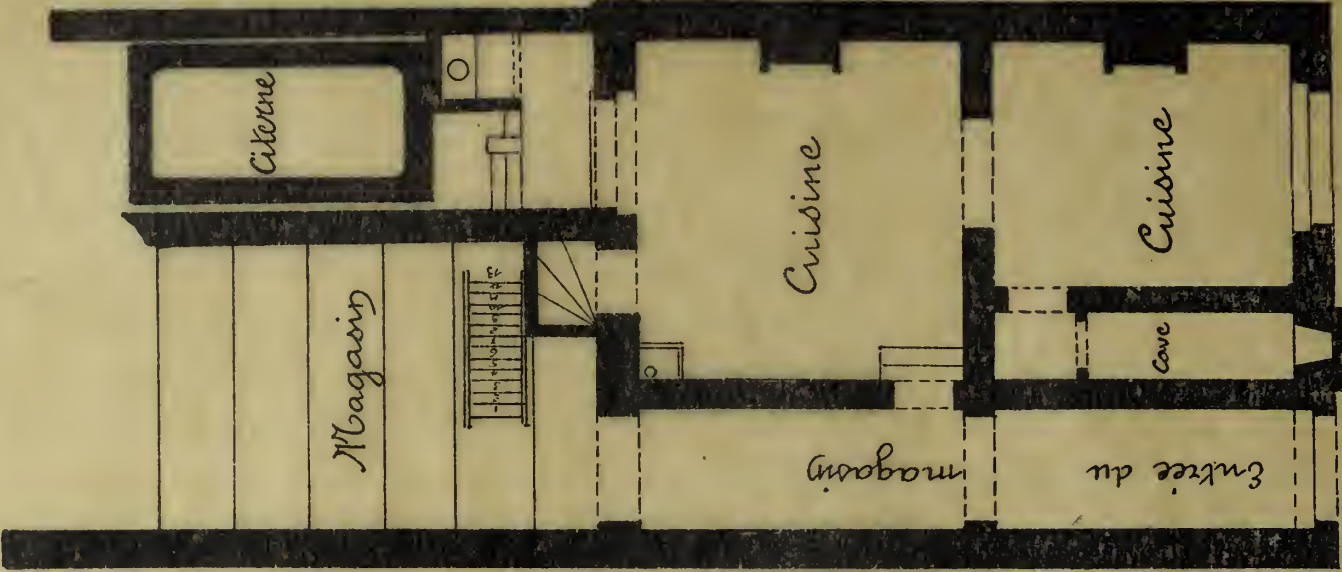

Souterrains.

Album de la Maison Moderne



Phototypie H. Festels, 129, rue Rogier, Bruxelles.

Édité par la Chronique des Travaux Publics

Propriété de M. Ceusters, 191-193, avenue Albert, à Forest

LÉON JANLET, ARCHITECTE, BRUXELLES

Album de la Maison Moderne 2002 - 2005.

ЭТАЖ

ЭТАЖА



ПРОЕКТ ДВОУХ ЭТАЖЕЙ

"СОЛНЦЕ И ЛУНА" АГЛН

МООС Л'Эмблик & Ла Памм

ЭТАЖА ДЛ Я

VILLA " L' ENCLOS "

À LA PANNE

A. & R. DUMONT
architectes.

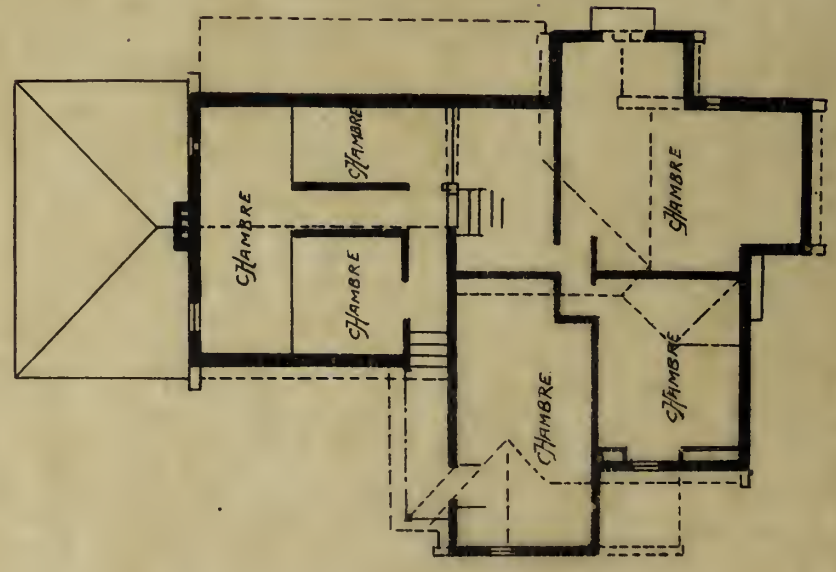

ÉTAGE

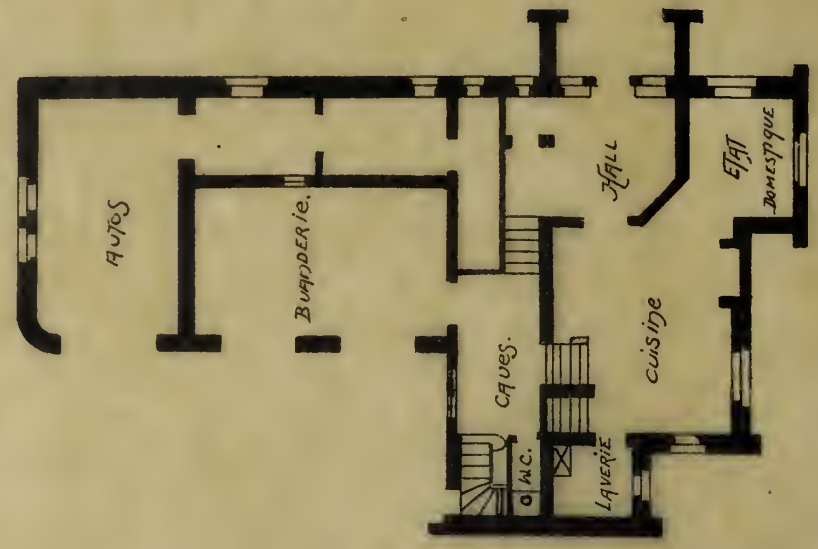

Rez de Chaussée

9
Sous-sol.

Album de la Maison Moderne



Phototypie H. Bertels, 120, rue Rogier, Bruxelles.

Fidèle par la Chronique des Travaux Publics

Villa " L'Enclos " , à La Panne

A. & R. DUMONT, ARCHITECTES. BRUXELLES

Album de la Maison Moderne



VILLA "L'ENCLOS"
à
La Panne.

A. & R. DUMONT
Architectes

Le plan est en coupe de la maison.

Phototypie H. Bartsels, 120, rue Rogier, Bruxelles

Villa " L'Enclos " à La Panne

A & R DUMONT, ARCHITECTES BRUXELLES

A. & R. DUMONT.
architectes.

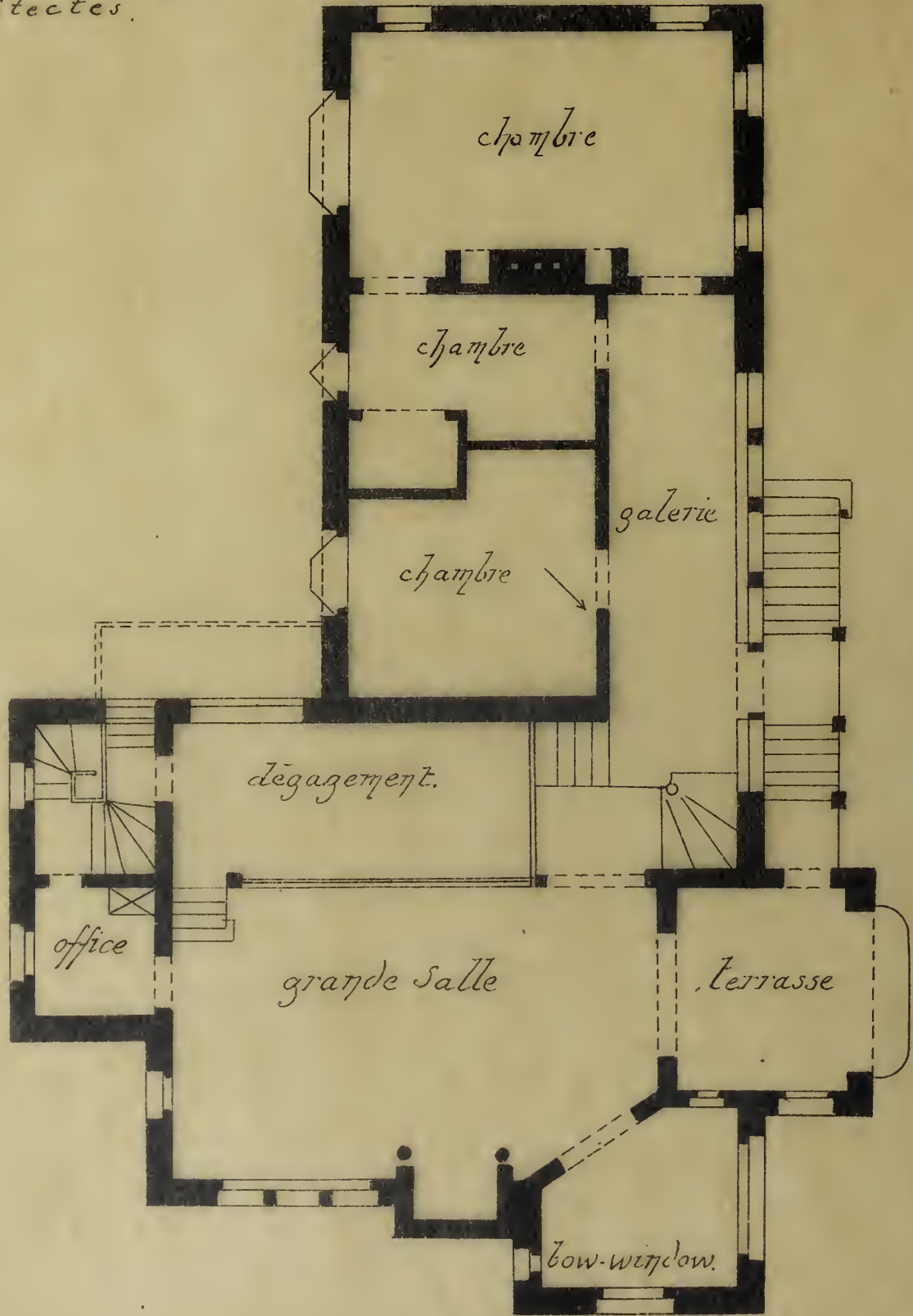

VILLA "L'ENCLAS,"
à
LA PANNE.

Album de la Maison Moderne



Phototypie H. Bostels, 120, rue Rogier, Bruxelles.

Édité par la Chronique des Travaux Publics.

Villa " L'Enclos " à La Panne

A. & R. DUMONT, ARCHITECTES, BRUXELLES



ÉCHELLE 0'01 1/2

Album de la Maison Moderne

БЪВИ ДО БЕЗ - ДЕ - ЧАУССЕЕ



Phototypie H. Berthelet, 120, rue Rogier, Bruxelles.

А ЛА ХУЛЪЕ

Propriété de M. X., à La Hulpe

БЪКОРЪЕЛЪ ДЕ МОИЕЛЪ Х

G. HOBE, ARCHITECTE

2. Hobe

PROPRIÉTÉ DE MONSIEUR X...

A LA HULPE.

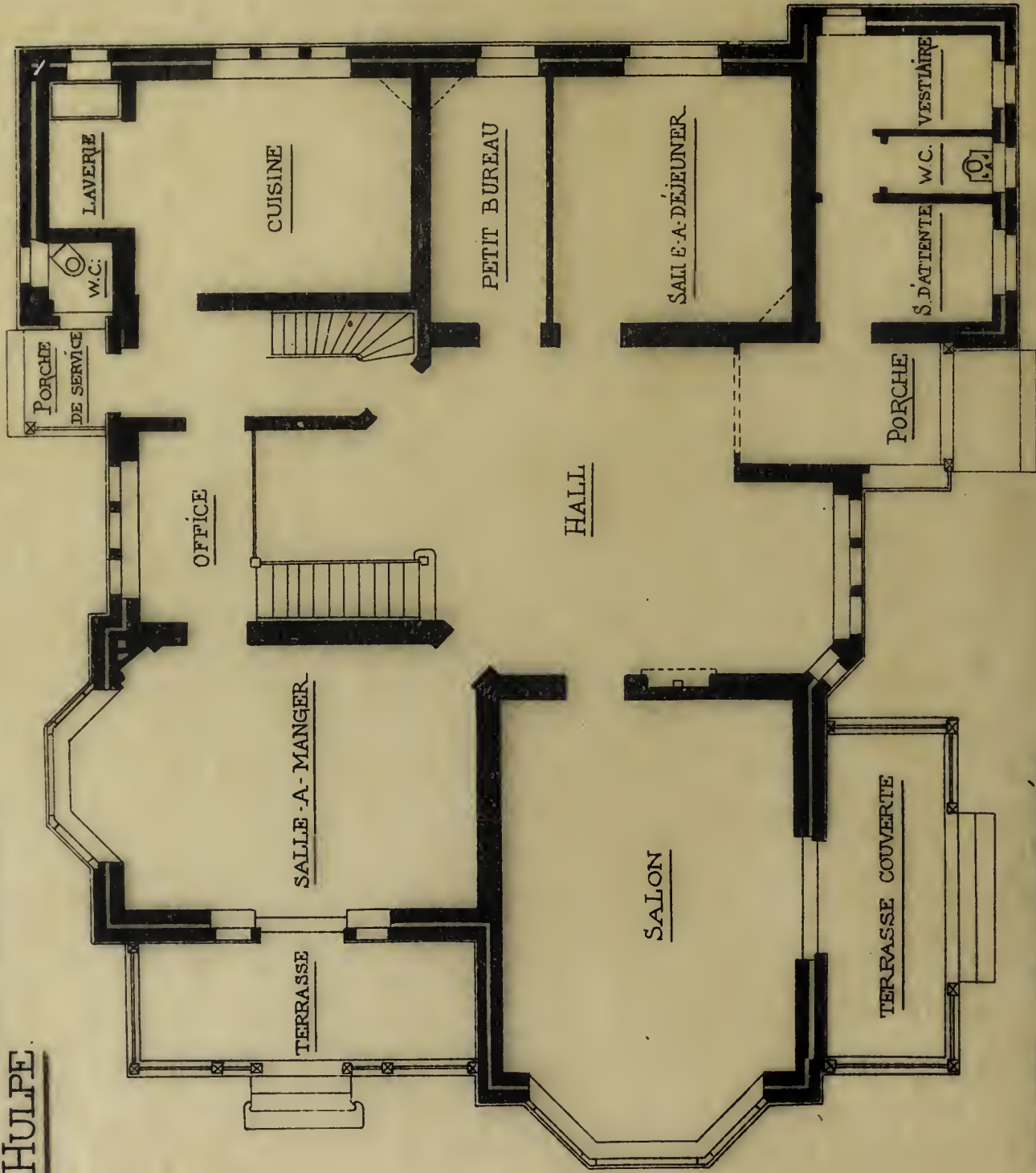

PLAN DU REZ - DE - CHAUSSEE

ÉCHELLE 0,01 PAR M^E

S. Hobé

Album de la Maison Moderne



Phototypie H. Bevels, 129, rue Rogier, Bruxelles.

Éditée par la Chronique des Travaux Publics

Propriété de M. X., à La Hulpe

G. HOBÉ, ARCHITECTE

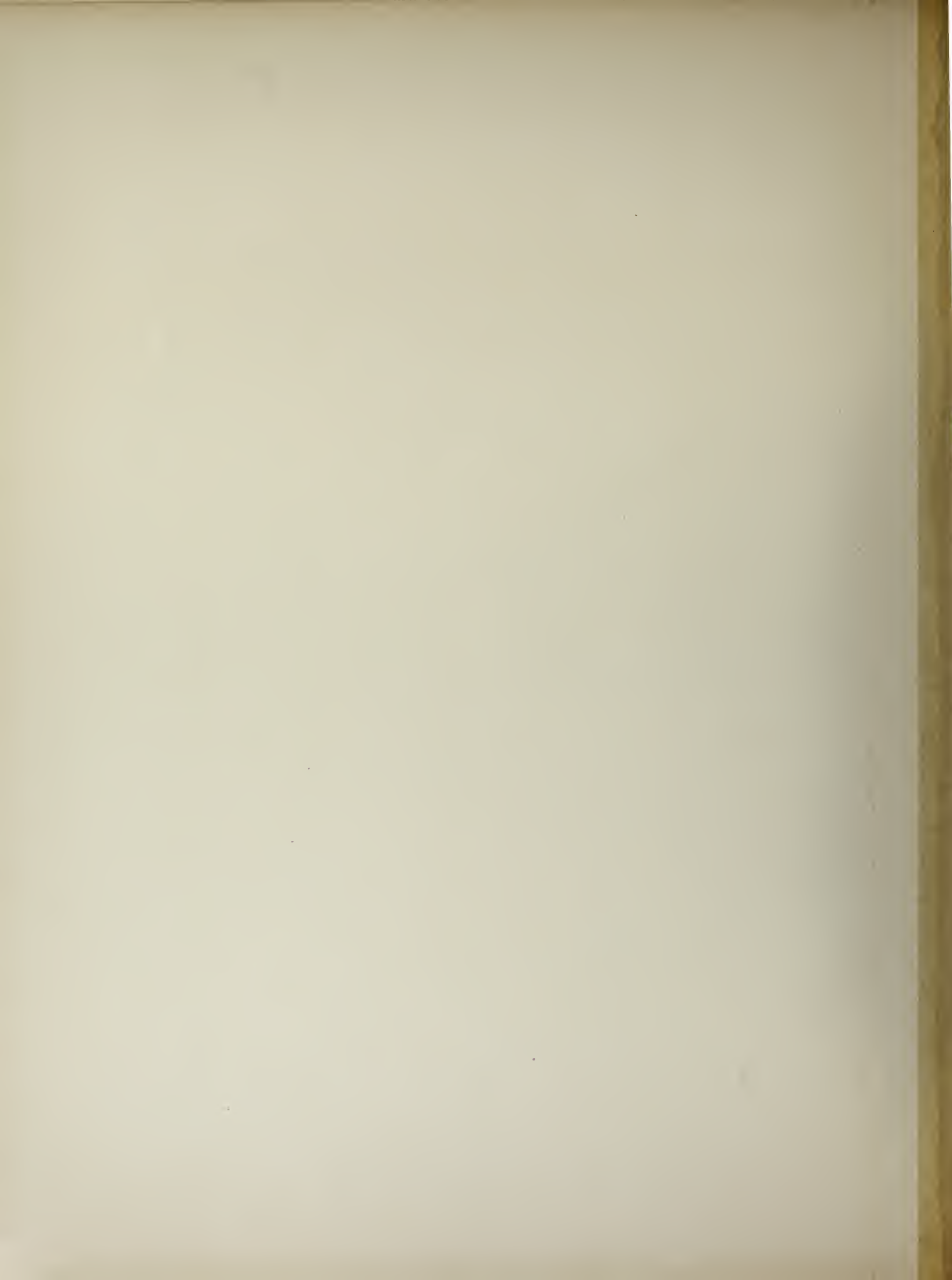

Album de la Maison Moderne

Bâtiment: rue de Belgique, N. 67.
Architecte: E. Lepot



Phototypie H. Costels, 10, rue Rogier, Bruxelles. Cité par le Comité des Travaux Publics

Propriété, rue d'Espagne, 67

E. LE POT

Bâtiment: Rue d'Espagne, N° 67.

E. Blérak, architecte.

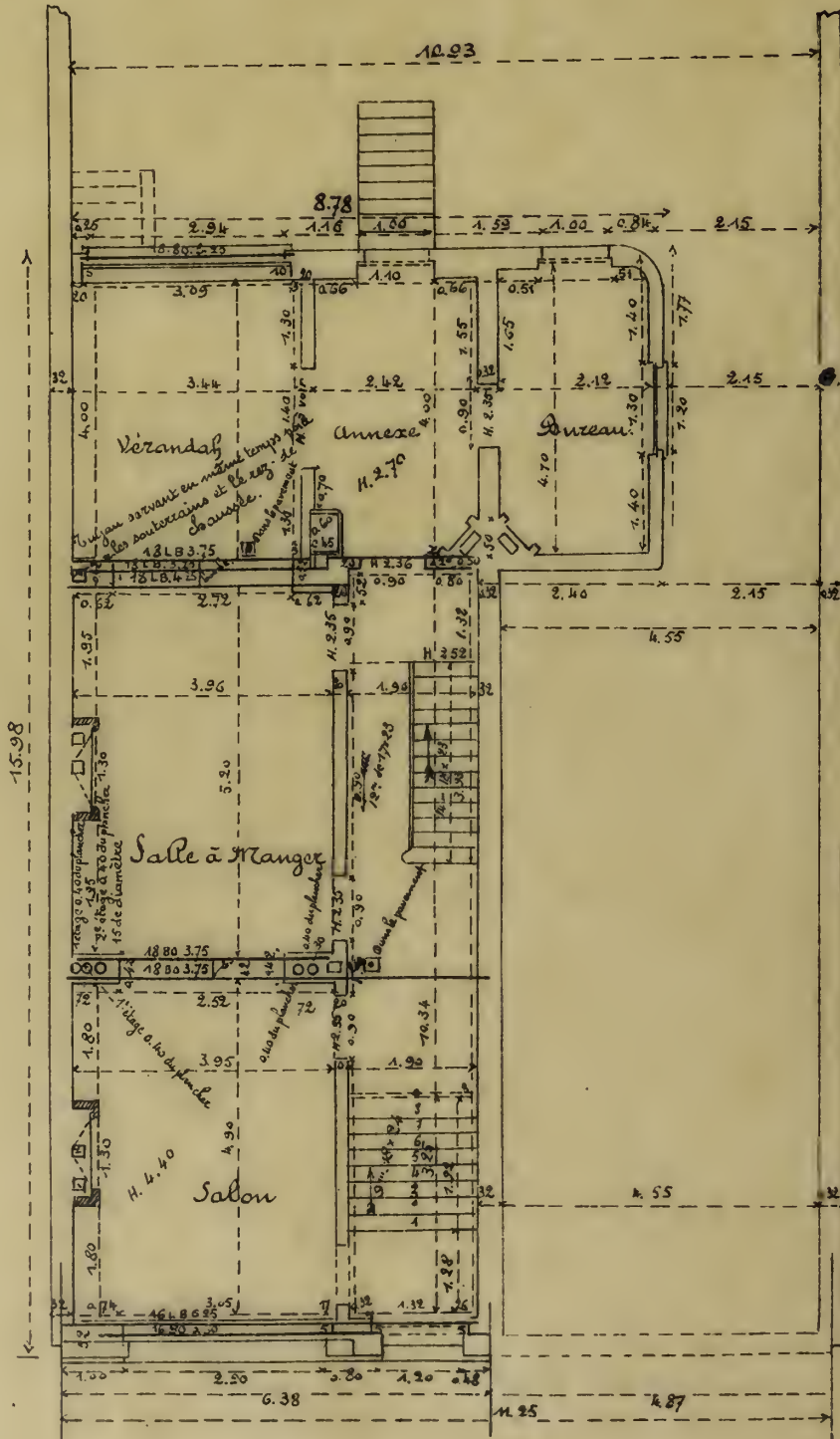

Rez-de-chaussée.

Album de la Maison Moderne



Phototypie H. Berlels, 120, rue Rogier, Bruxelles.

Édité par la Chronique des Travaux Publics

Propriété, rue d'Espagne, 67

E. BLÉROT, ARCHITECTE



Album de la Maison Moderne

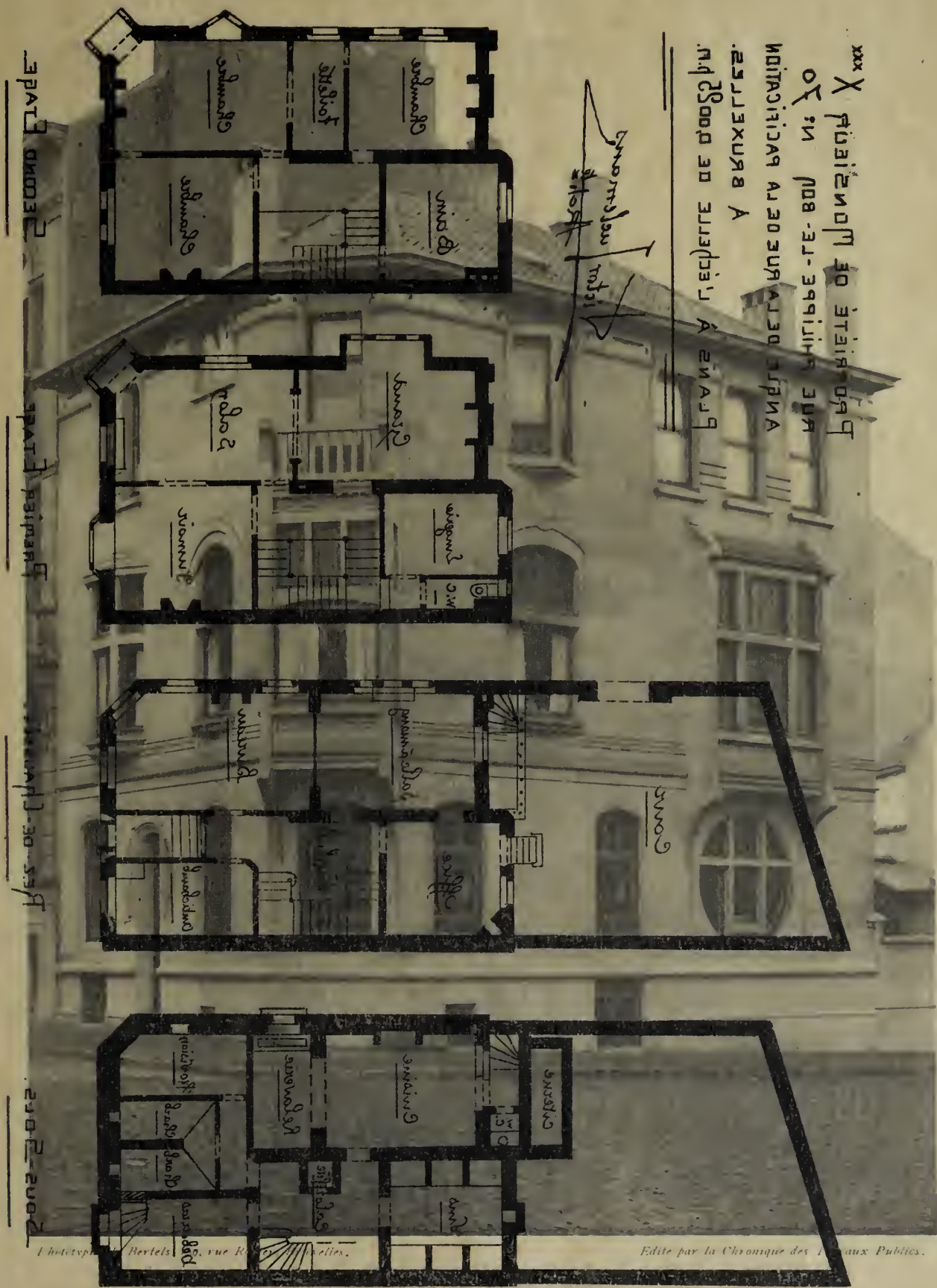

Photographie Bertels, rue Royale, Bruxelles.

Edite par la Chronique des Arts et des Lettres.

Propriété de M. X., rue Philippe-le-Bon, 70, angle de la rue de la Pacification, à Bruxelles

VICTOR TAELEMANS, ARCHITECTE

PROPRIÉTÉ DE MONSIEUR X^{xxx}
 RUE PHILIPPE-LE-BON N° 70
 ANGLE DE LA RUE DE LA PACIFICATION
 À BRUXELLES.
 PLANS À L'ÉCHELLE DE 0,0025 p.m.

Victor Juelmans
 Architecte



Sous-Sols.



Rez-de-Chaussée.



Premier Étage.



Second Étage.

Album de la Maison Moderne



Phototypie H. Bertels, 120, rue Rogier, Bruxelles.

Édité par la Chronique des Travaux Publics.

Propriété de M. X., rue Philippe-le-Bon, 70, angle de la rue de la Pacification, à Bruxelles

VICTOR TAELEMANS, ARCHITECTE

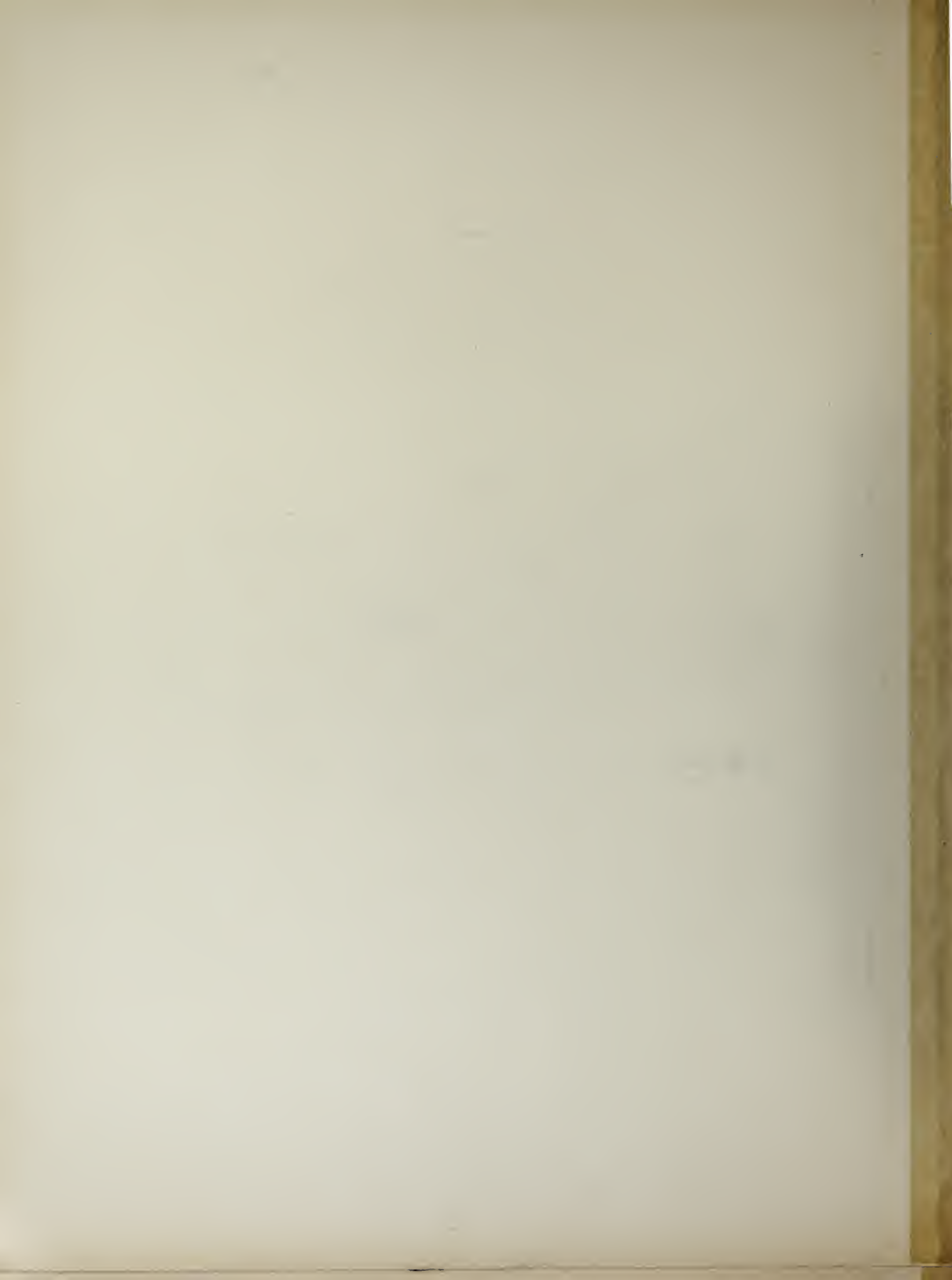

Album de la Maison Moderne

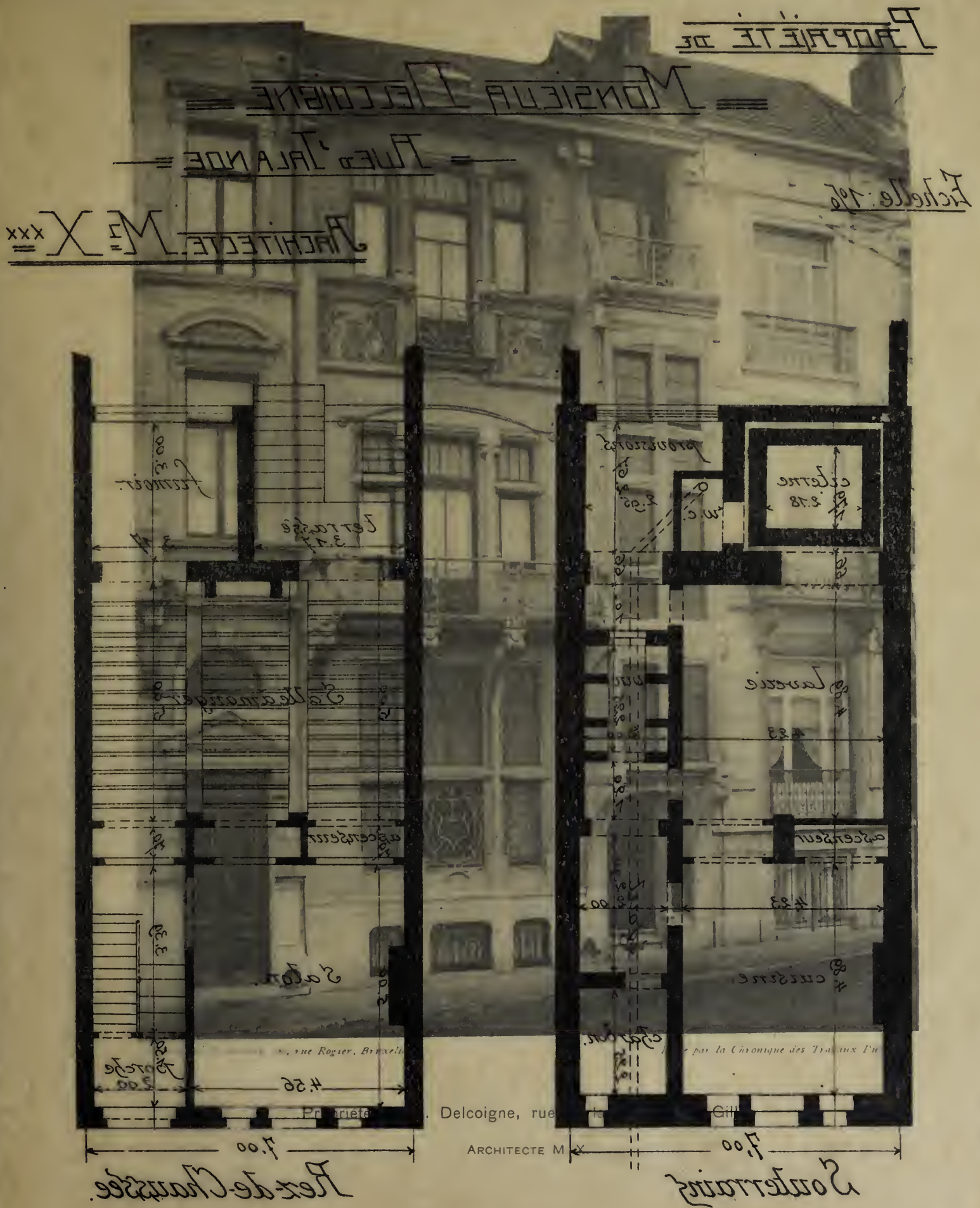

ARCHITECTE M. X

PROPRIÉTÉ DE

MONSIEUR DELCOIGNE

RUE DE LA GRANDE

Echelle: 1/10

Rue de la Chaux-de-Fer

Gill

Delcoigne, rue

ARCHITECTE M

par la Commission des Travaux Pub

rue Rogier, Bruxelles

Propriété

PROPRIÉTÉ DE

MONSIEUR DELCOIGNE

RUE D'ITALIE

Echelle: 1/50

ARCHITECTE. M. X^{XXX}

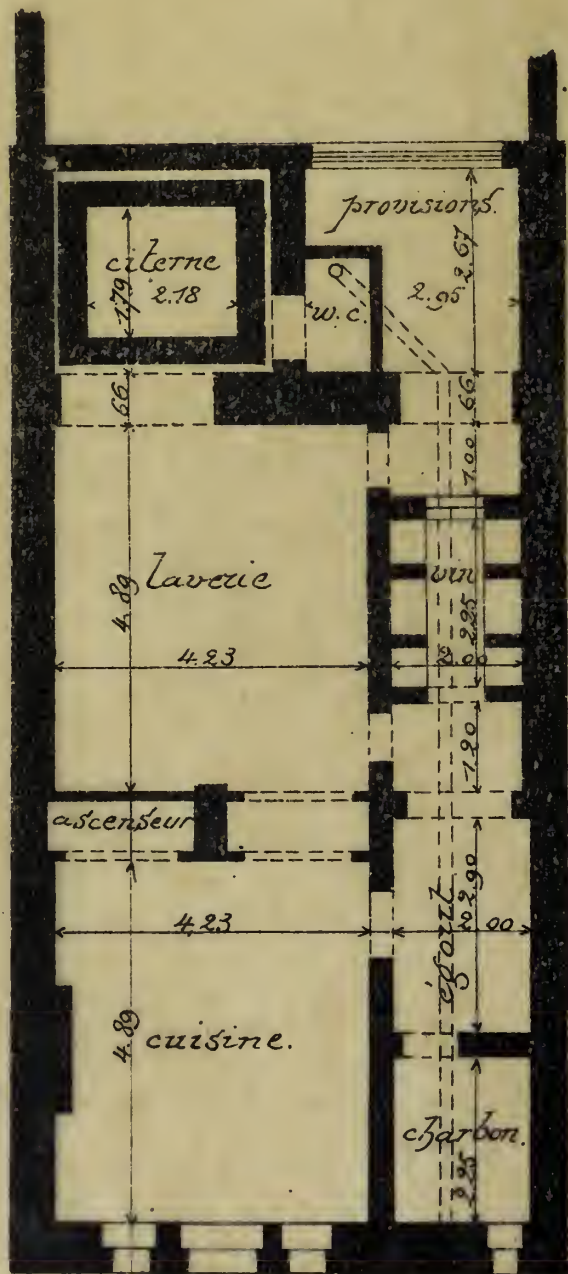

Souterrains

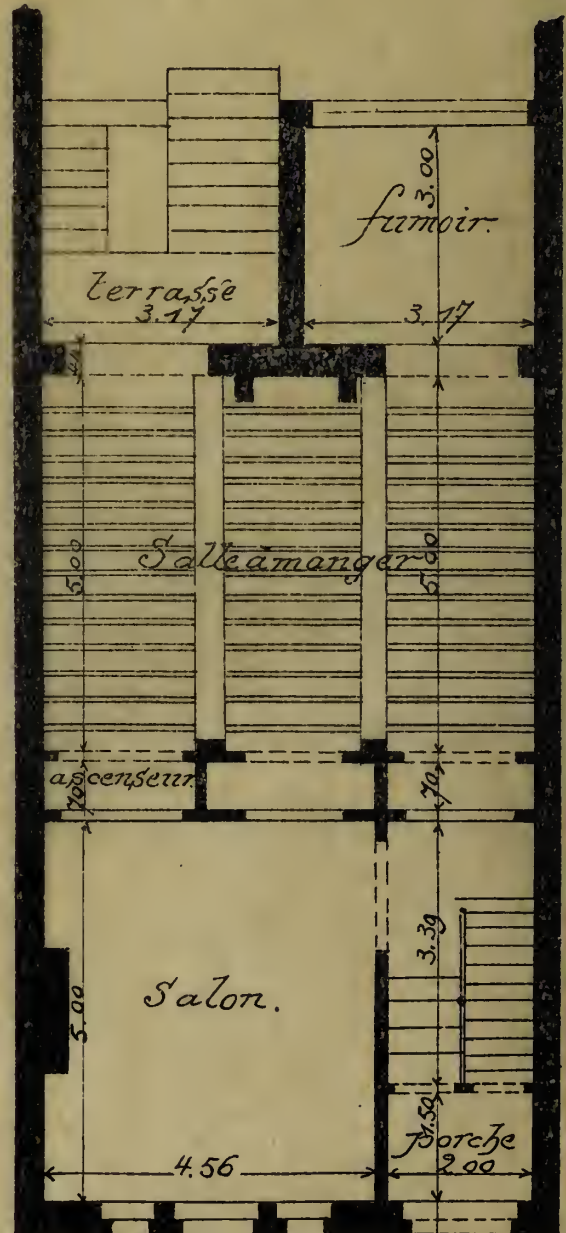

Rez-de-Chaussée.

Album de la Maison Moderne



Phototypie H. Bertels, 120, rue Rogier, Bruxelles.

Édité par la Chronique des Travaux Publics

Propriété de M. Delcoigne, rue d'Irlande, à Saint-Gilles

ARCHITECTE M. X.



Album de la Maison Moderne

202 - 203

204 - 205



Phototype H. Bertels, 129, rue Kogler, Bruxelles

Exécuté par L. Chyminot

ВИЛЛА ВЕЛКОМ

Villa Welkom, à La Panne

M. J. VIERIN, ARCHITECTE

VILLA WELKOM

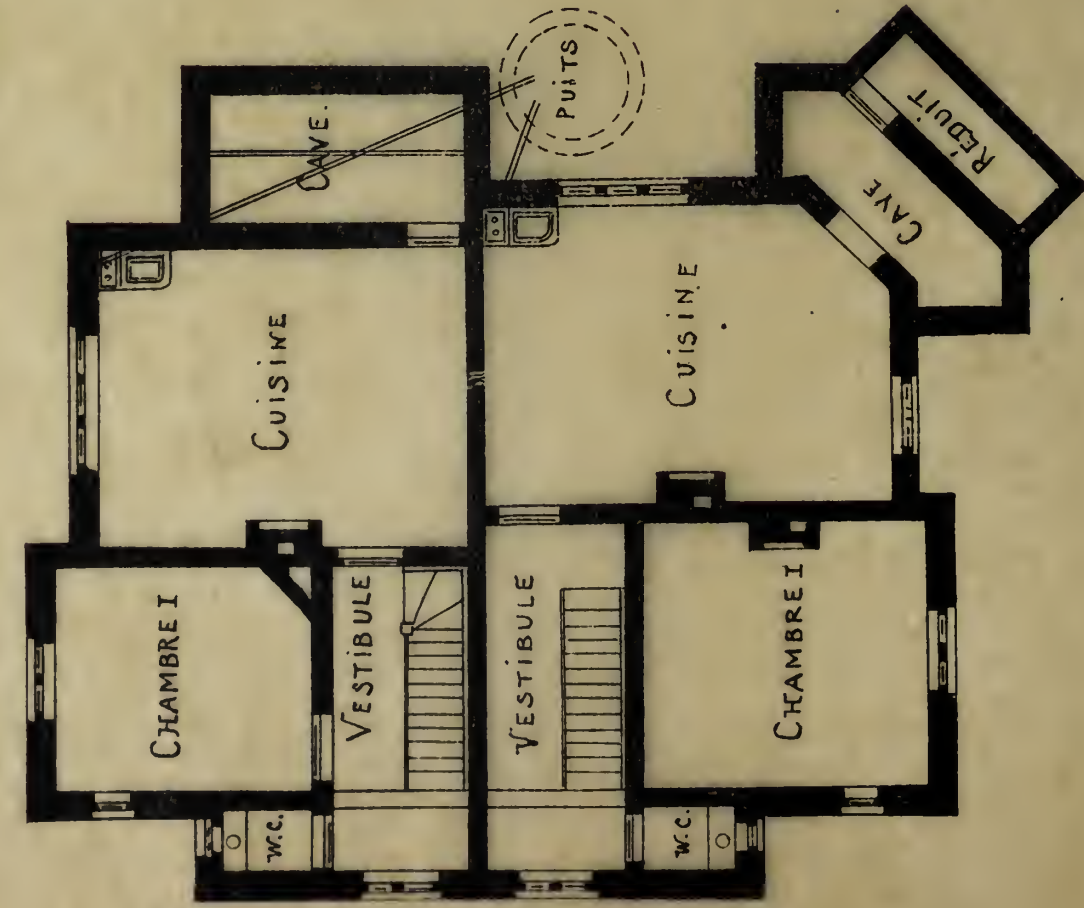

Sous - sol



BEL - ÉTAGE

Album de la Maison Moderne



Phototypie H. Bericé, 129, rue Rogier, Bruxelles.

Edité par la Chronique des Travaux Publiés

Villa Welkom, à La Panne

M. J. VIÉRIN, ARCHITECTE



Album de la Maison Moderne

2012-201

БЕР - ЕТАЖ



ВИЛЛА РАДОУШЕНА

Phototypie H. Bertels, 120, rue Rogier, Bruxelles.

Édité par la Chronique des Travaux Publics

БЕТСЪ КОТДЖ

Betsy Cottage et Villa Joyeuse, à La Panne

M. J. VIÉRIN, ARCHITECTE

BETSY COTTAGE
 ET
 VILLA LAJOYEUSE.

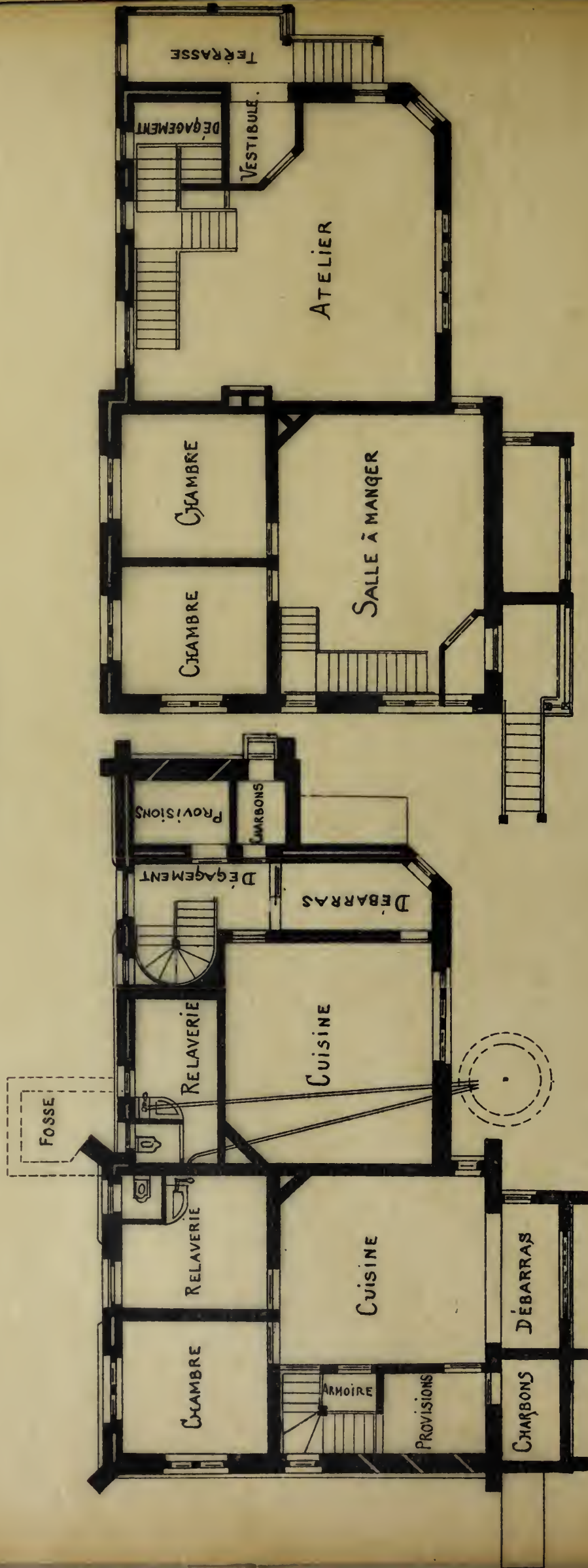

BEL-ÉTAGE

SOUS-SOL

Album de la Maison Moderne



Phototypie H. Bertels, 120, rue Rogier, Bruxelles.

Édité par la Chronique des Travaux Publics

Betsy Cottage et Villa Joyeuse, à La Panne

M. J. VIÉRIN, ARCHITECTE

Album de la Maison Moderne

REZ DE CHAUSSEE

PREMIER



ДИПУ СІЛЕМ.

1 rue de la Chapelle, 120, Bruxelles.

1 rue par la Chronique des Français (1904)

Villa Saint-Jean, à La Panne

M. J. VIERIN ARCHITECTE

VILLA S^t JEAN.



REZ DE CHAUSSEE



BEL ÉTAGE

Album de la Maison Moderne



Photographie H. Beitelé. 129, rue Rogier, Bruxelles.

Edité par la Chronique des Travaux Publiés.

Villa Saint-Jean, à La Panne

M. J. VIÉRIN, ARCHITECTE

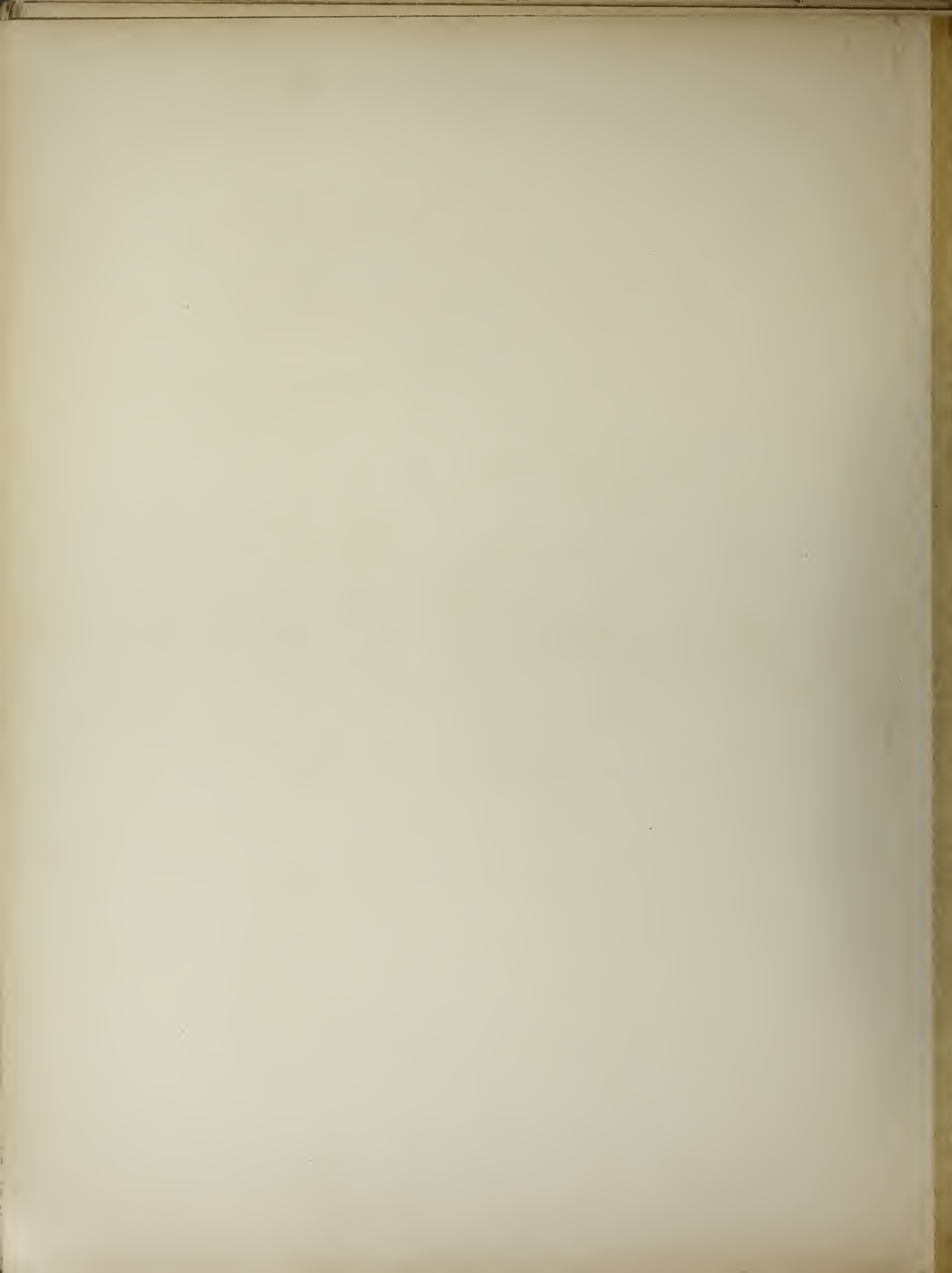

Album de la Maison Moderne



ЗЕРІЙНМОПНОРАДІЛІІУ

1 - Type II, Berlin, 120, 1 m

Travaux Publics

La Pouponniere, à La Panne

M. J. VIERIN, ARCHITECTE

CUISINE

CHARBONS

PROVISION

ENTREE

DOMESTIQUE

CHAMBRE

MANGER

SALON

TERRASSE

SALON

TERRASSE

CHAMBRE

VILLA LA POUPONNIÈRE.



Album de la Maison Moderne



Phototypie H. Herlets, 120, rue Rogier, Bruxelles.

Édité par la Chronique des Travaux Publics

Villa La Pouponnière, à La Panne

M. J. VIÉRIN, ARCHITECTE

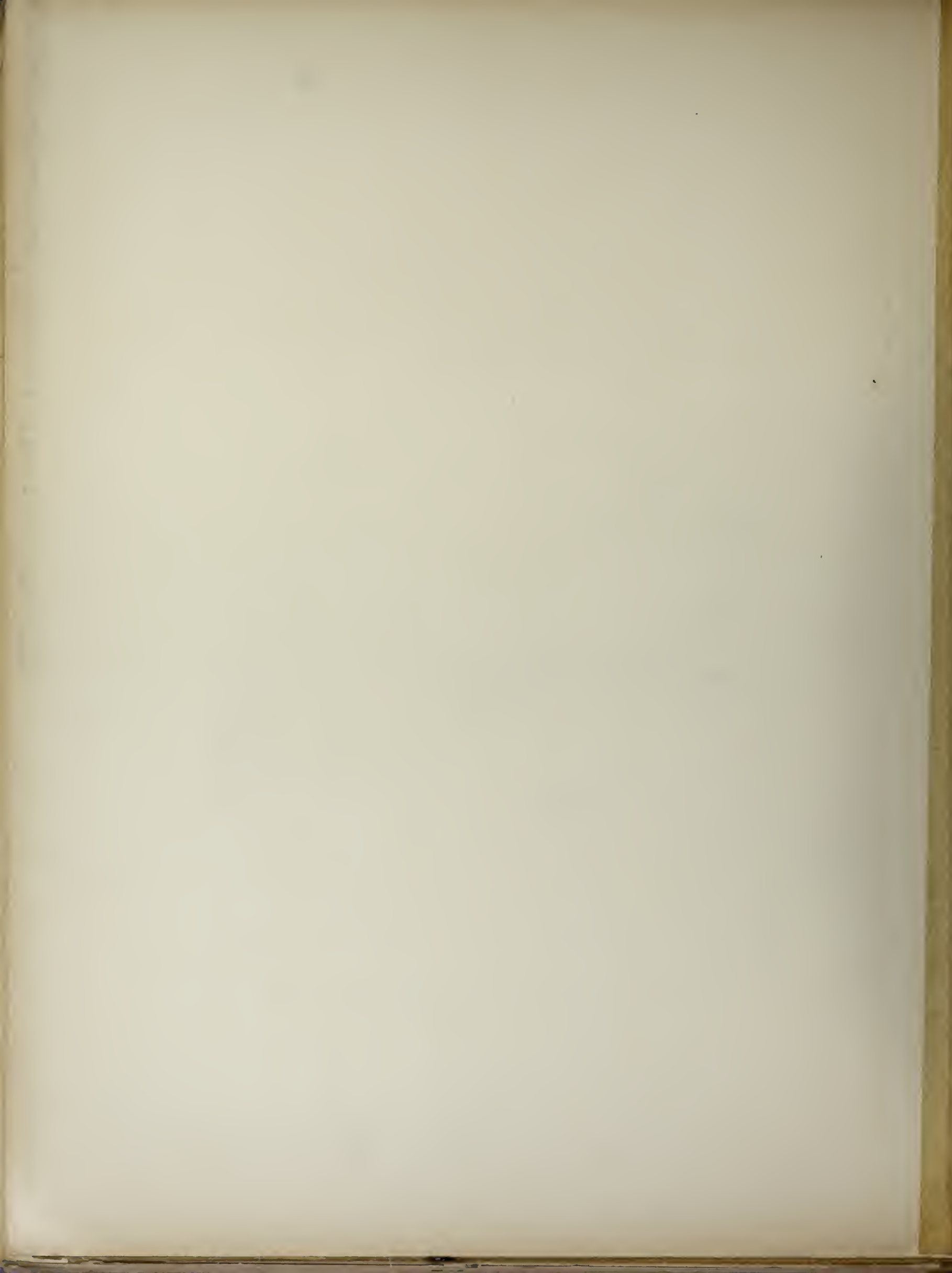

Album de la Maison Moderne

Генеральный план дома в Брюсселе.

Architecte M. Vranckx.

Генеральный план дома в Брюсселе.

Генеральный план дома в Брюсселе.

Эркер и ванная

Эркер и ванная

Эркер и ванная



Maison sise, 14, rue Maraichère, à Bruxelles

M. VRANCKX, ARCHITECTE

MAISON SISE, 14, RUE MARAÎCHÈRE, IXELLES.

Propriété de Monsieur F. BUCHELOT-GLIBERT.

Architecte M. Vranx

15, rue Tiberghien, Bruxelles.

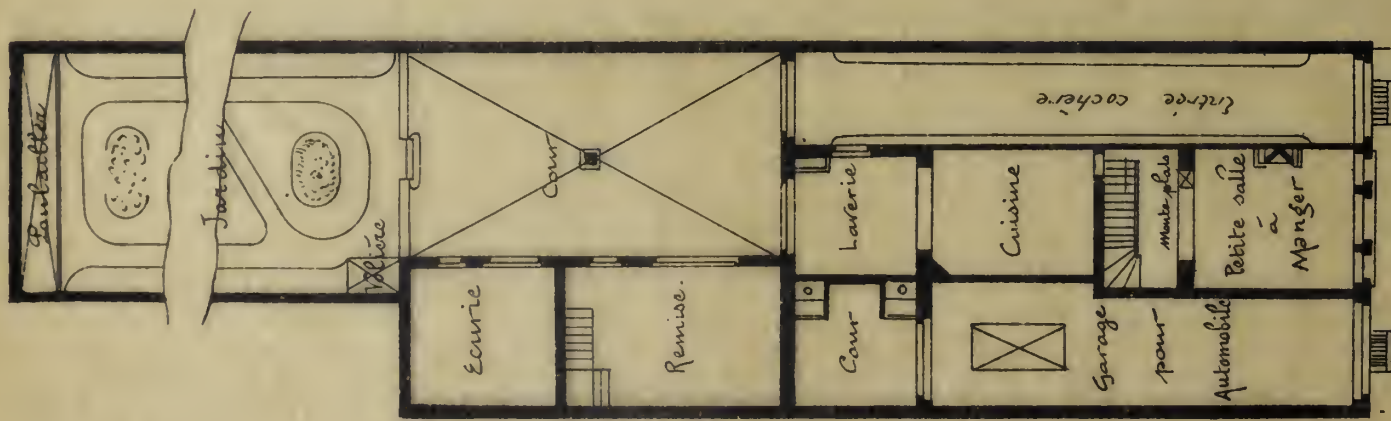

PLAN DU REZ CHAUSSEE



PLAN DU 1er ETAGE



PLAN DU 2nd ETAGE

Album de la Maison Moderne



Photographie H. Destrès, 120, rue Rogier, Bruxelles.

Publiée par la Chronique des Travaux Publics.

Maison sise, 14, rue Maraîchère, à Ixelles-Bruxelles

M. VRANCX, ARCHITECTE



Album de la Maison Moderne

André

ROE F M E R T F A N E

ROE F M E R T F A N E

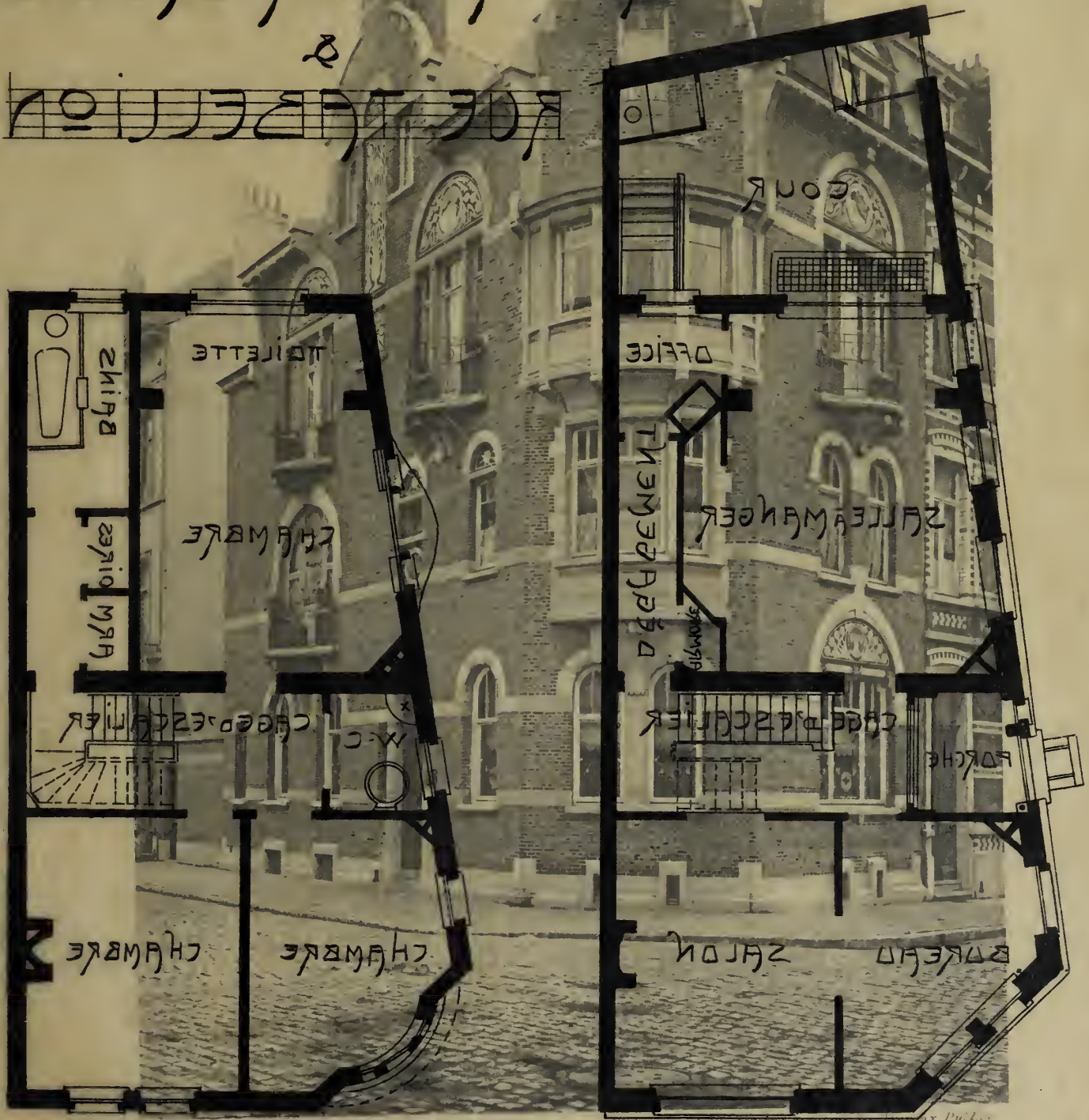

Apt. H. Bertels, 120, rue Rogier, Bruxelles.

Étude par l'architecte M. Decker, Bruxelles.

MAISON DE TERTIER

Maison de tertiaire, angle des rues Américaine et du Label, Ixelles

M. DEDECKER, ARCHITECTE

Architecte M. Decker
29, rue Américaine - Bruxelles.

Étude par l'architecte M. Decker, Bruxelles.

MAISON DE RENTIER

ANGLE

RUE AMÉRICAINE

&

RUE TABELLON

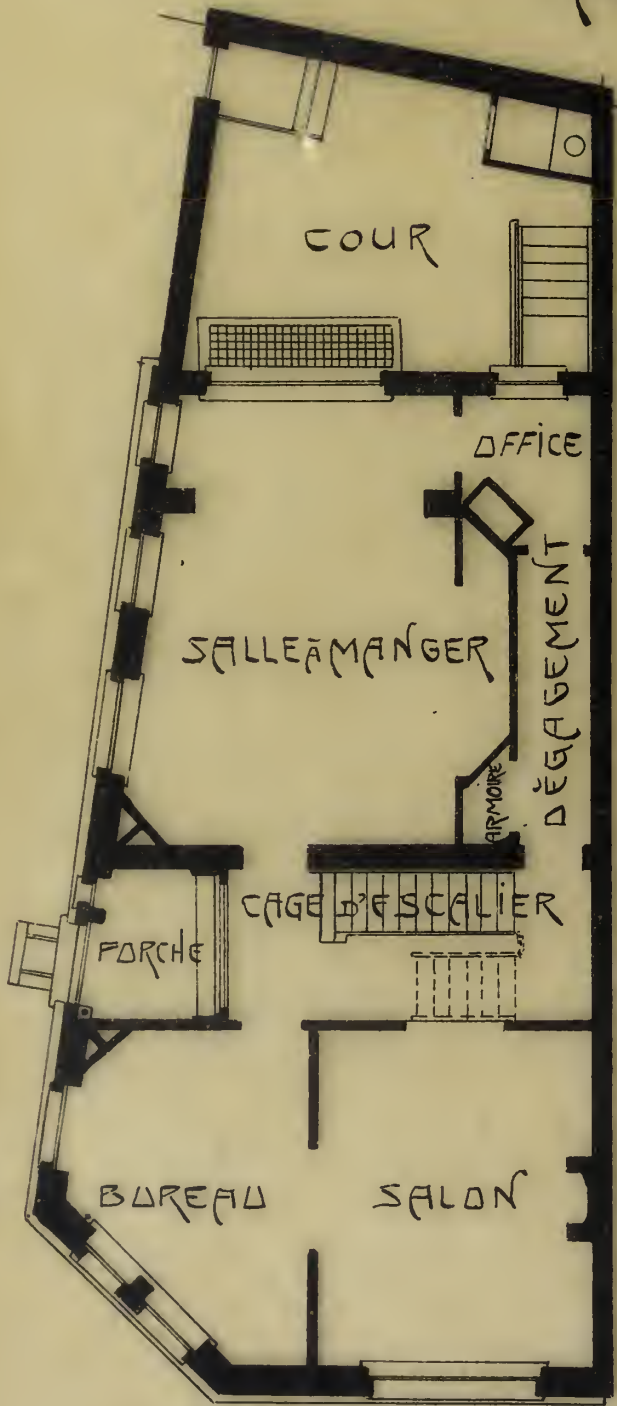

REZ DE CHAUSSÉE

1^{er} ÉTAGE

ÉCHELLE 1/1000

Architecte M. Dedecker
59, rue Américaine. Bruxelles.

Album de la Maison Moderne



Phototypie H. Bertels, 129, rue Rogier, Bruxelles.

Édité par la Chronique des Travaux Publics

Maison de rentier, angle des rues Américaine et du Tabellion, à Ixelles

M. DEDECKER, ARCHITECTE

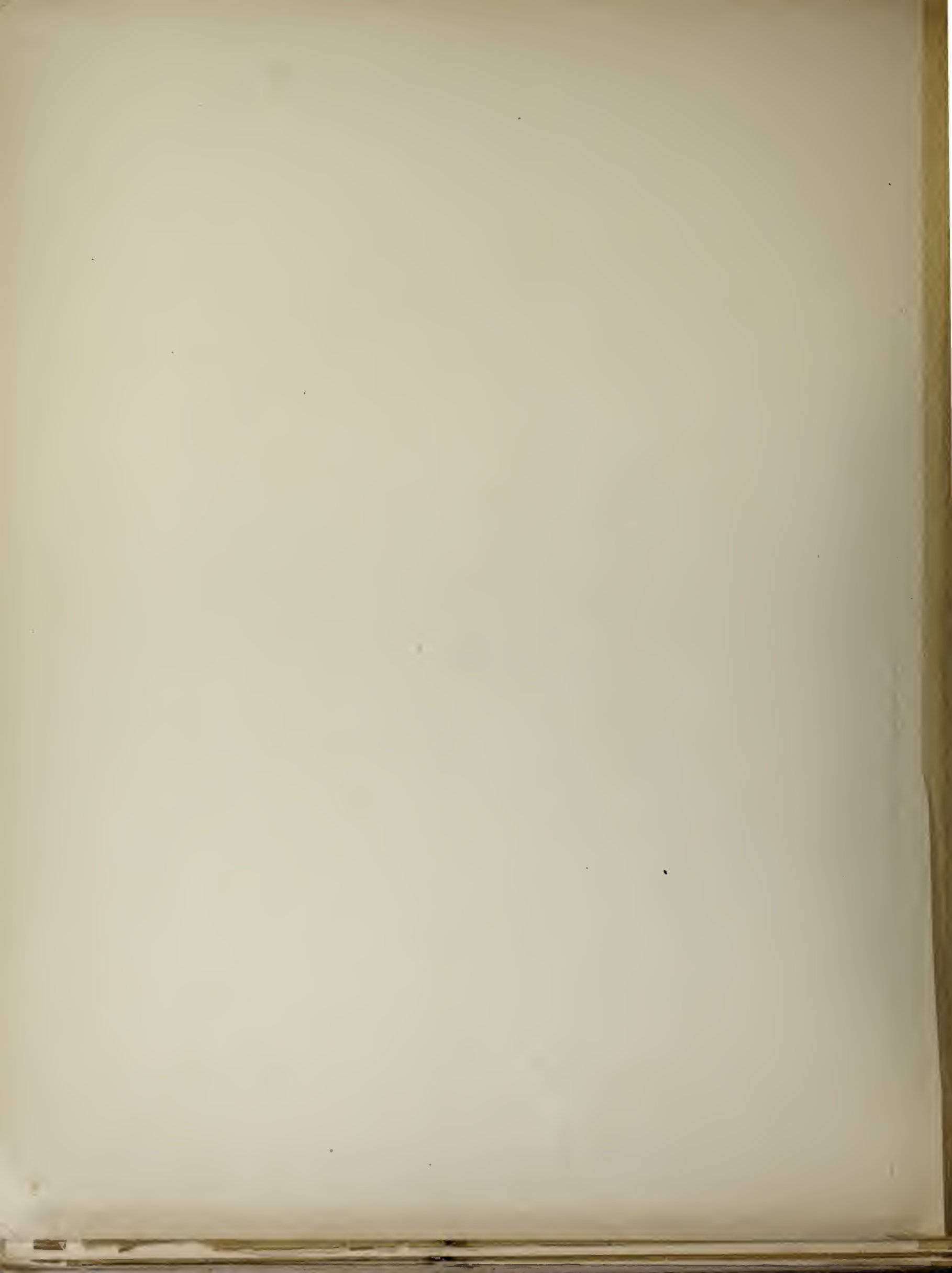

Hôtel, 212 et 214 rue Hôtel des Monnaies
BRUXELLES.

Grand Jardin

SÉRIE N.

PLANCHE VIII

Album de Maison Moderne



Phototypie H. Hertels, 120, rue Rogier, Bruxelles

Édité par la Chronique des Travaux Publics

Hôtel, 212 et 214 rue Hôtel des Monnaies, à Saint-Gilles-Bruxelles

M. V. HORTA, ARCHITECTE

ENTRÉE

RES-DE-CHAUÉE

Handwritten signature

Hôtel, sis 66, rue Hôtel des Monnaies.
Bruxelles.

Grand Jardin

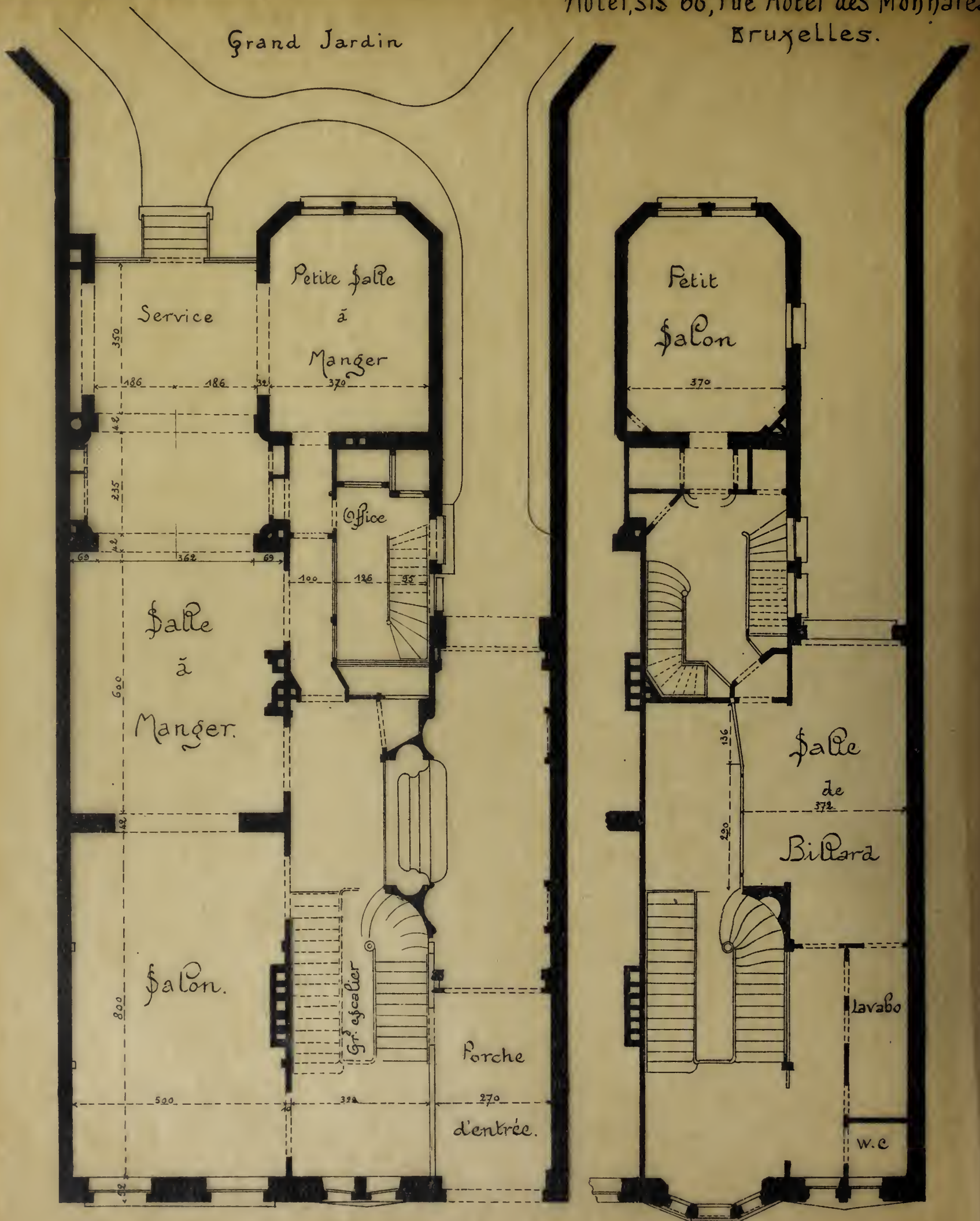

REZ-DE-CHAUS\$ÉE

ENTRESOL

Victor Bour

Album de la Maison Moderne



Phototypie H. Bertels, 120, rue Rogier, Bruxelles.

Édité par la Chronique des Travaux Publics

Hôtel, 66, rue Hôtel des Monnaies, à Saint-Gilles-Bruxelles

M. V. HORTA, ARCHITECTE



PROJET DE MAISON MODERNE DE M. ABATUCCI ARTISTE PEINTRE

RUE FRANCOIS STROOBANT

À IXXELLES

ARCHITECTE - JEAN VAN HALL

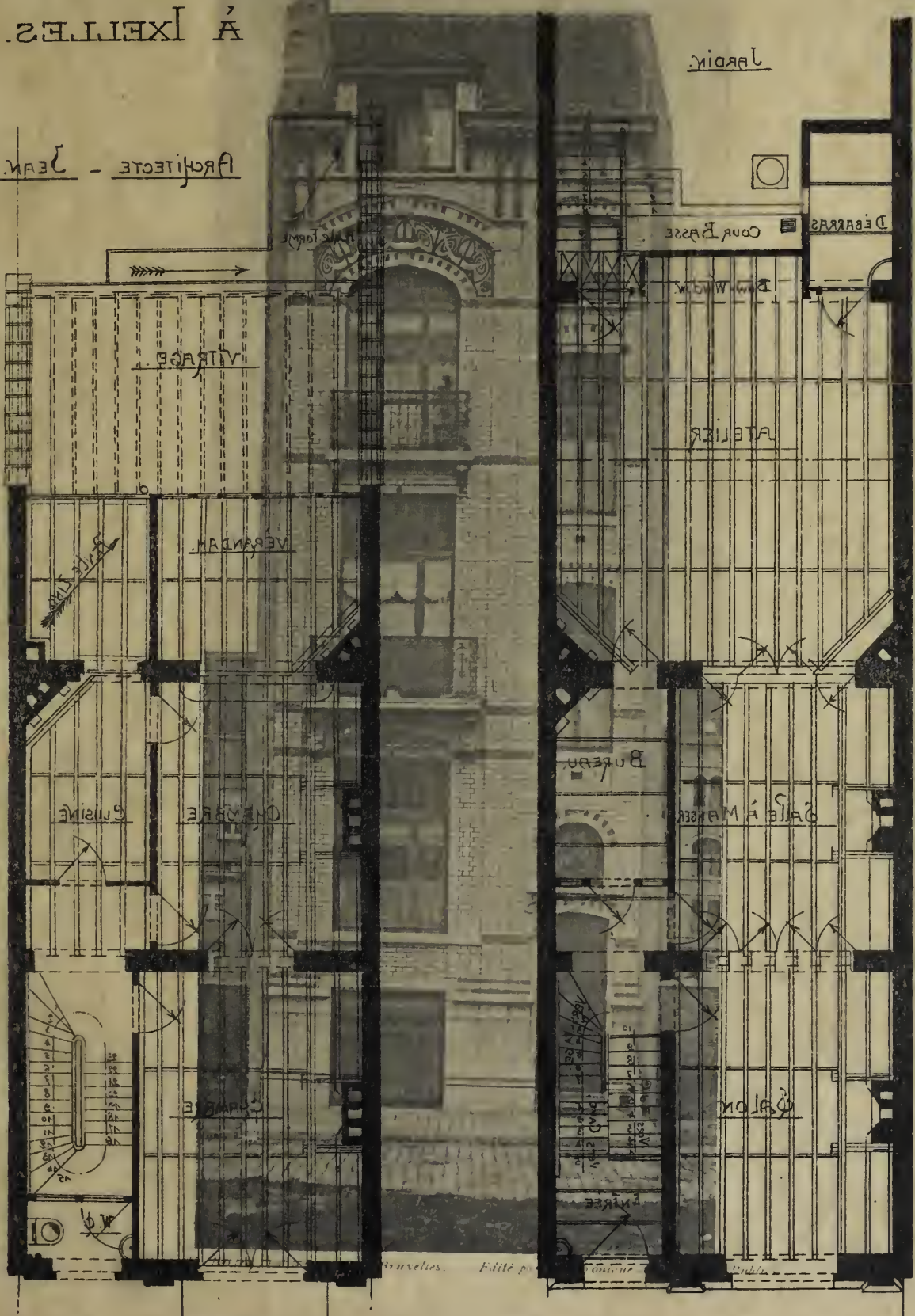

PREMIER ÉTAGE

M. J. VAN HALL, ARCHITECTE

ÉCHELLE DE 0.01 PAR MÈTRE

PROPRIÉTÉ DE M^{EUR} ABATUCCI. — ARTISTE PEINTRE. —

RUE FRANCOIS STROOBANT. —

À IXELLES. —

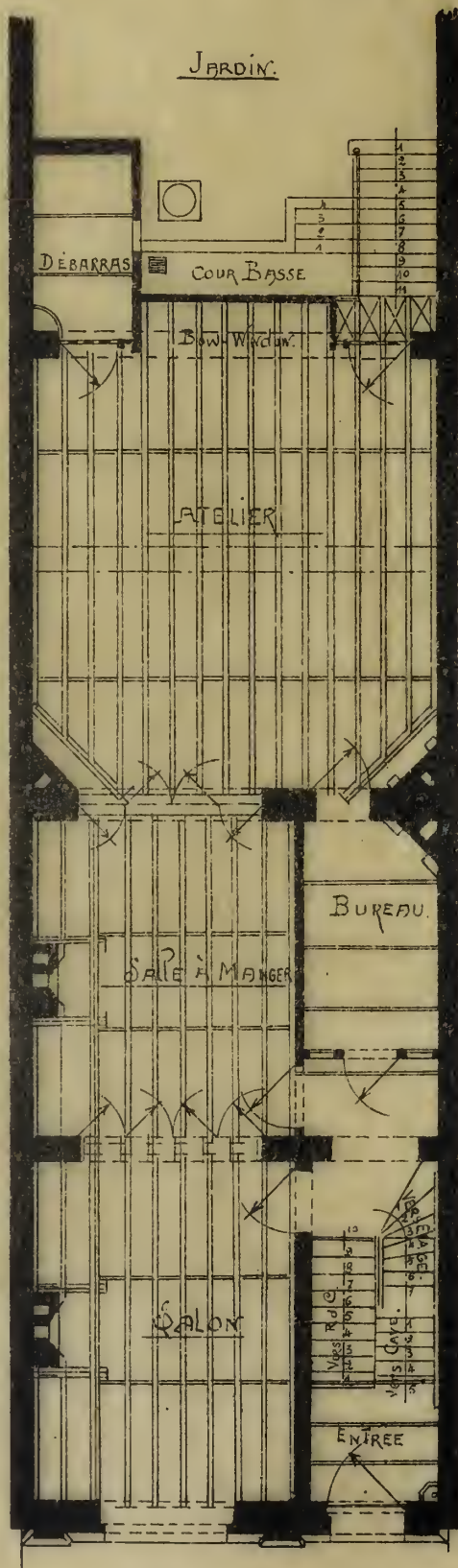

REZ DE CHAUSSÉE.

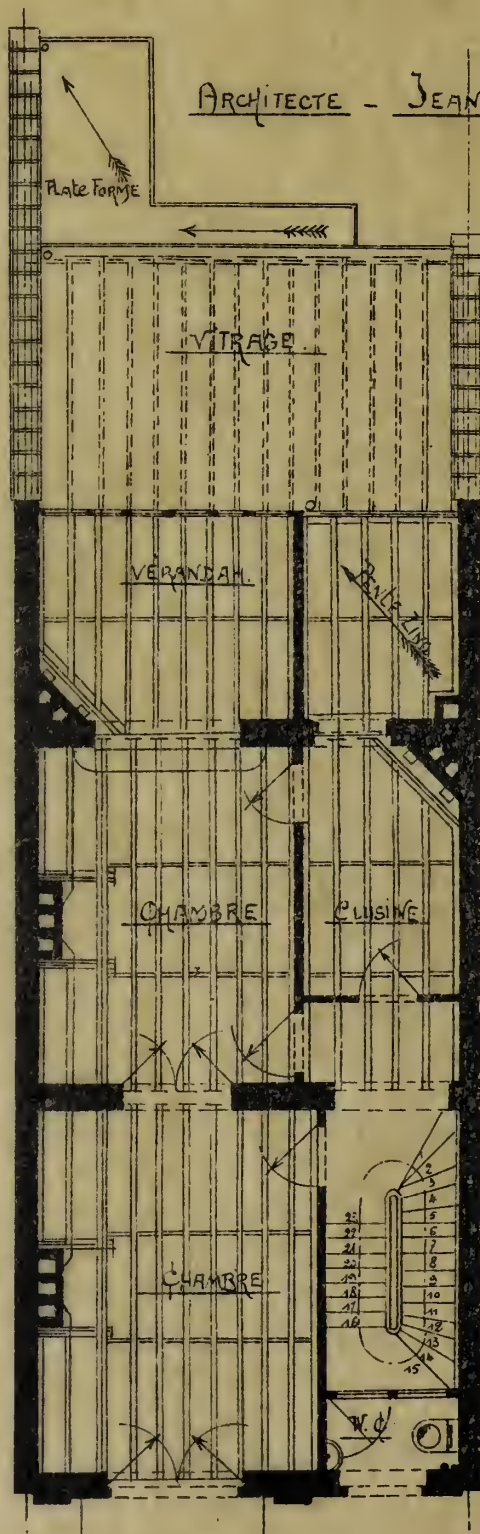

PREMIER ÉTAGE.

ARCHITECTE - JEAN VAN HALL.

ECHELLE DE 0.01. PAR MÈTRE.

Album de la Maison Moderne

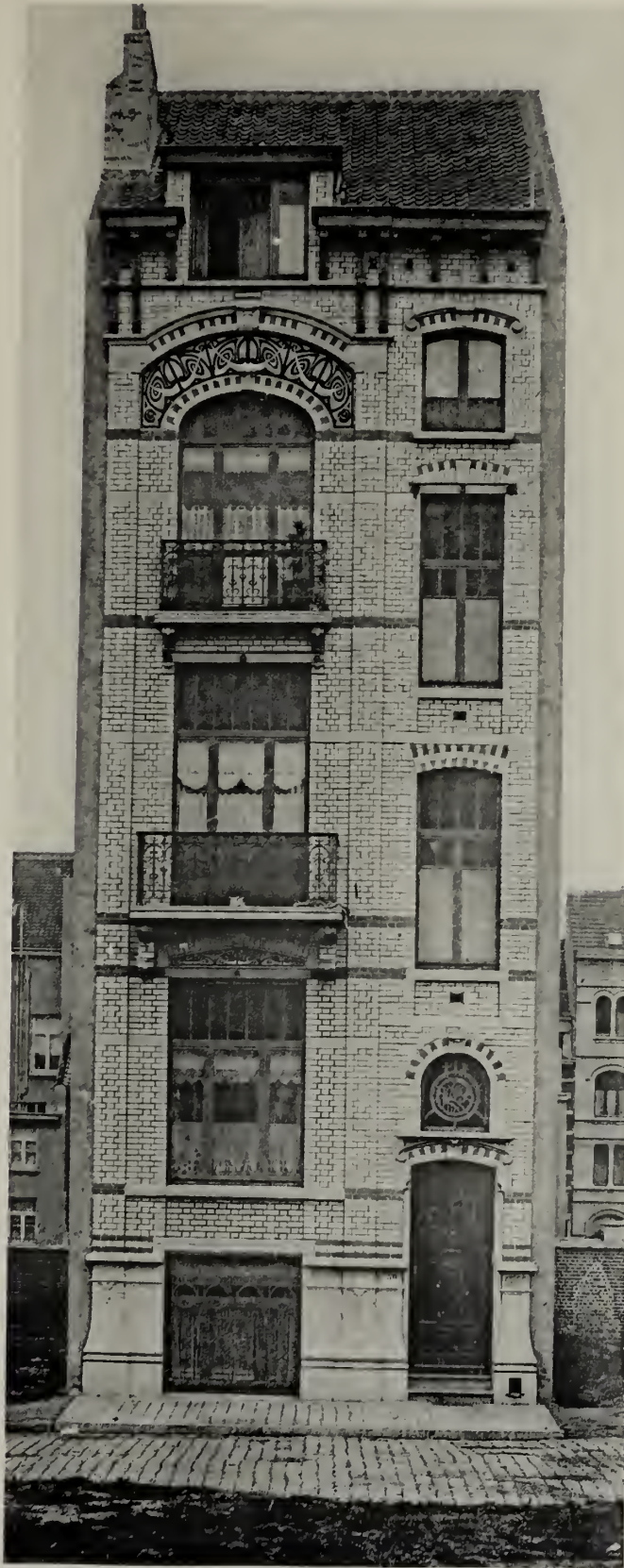

Phot. H. Bertels, 120, rue Rogier, Bruxelles. Édité par la Chronique des Travaux Publics

Maison, 30, rue François Stroobant, à Ixelles

M. J. VAN HALL, ARCHITECTE



הכרזת הבניין

מבנה מודרני

SÉRIE XI.

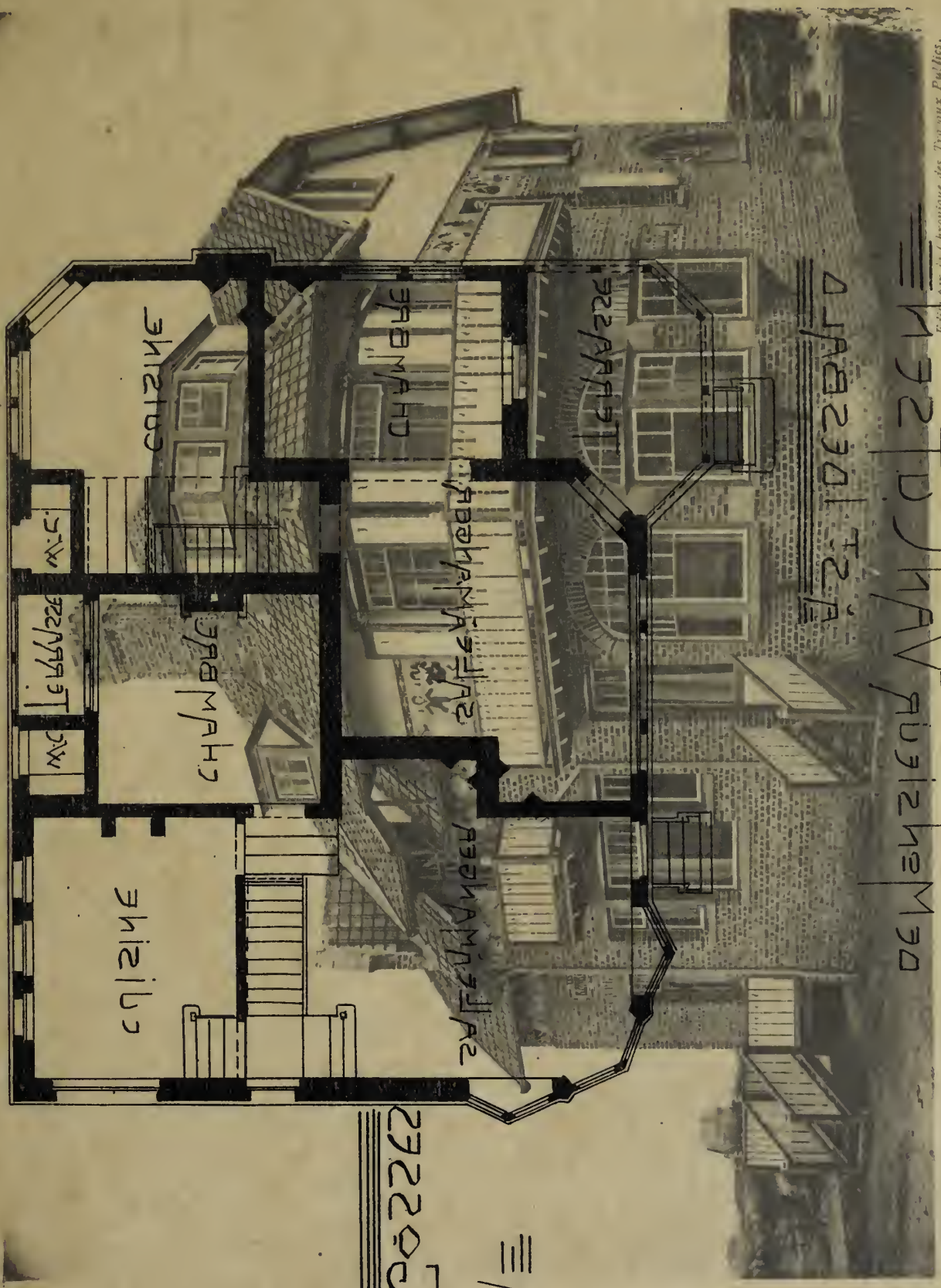

Extrait par la Chronique des Travaux Publics.

בניין נוס גוסס

Villa Nos Gosses, à Saint-Idesbald

MM. DUMONT, ARCHITECTES

Phototypie H. Frestels, 129, rue Rogier, Bruxelles.

בניין נוס גוסס

מבנה מודרני

PROPRIÉTÉ

DE MESSIEUR VAN CUTSEN
À ST. LOESBALD.

VILLA
DES GOSSES



PLAN DE REZ DE CHAUSSEE

ÉCHELLE: 1/100.

Album de la Maison Moderne



Phototype H. Leclès, 129, rue Rogier, Bruxelles.

Edité par la Chronique des Travaux Publics.

Villa Nos Gosses, à Saint-Idesbald

MM. DUMONT. ARCHITECTES



Album de la Maison Moderne



2102-2102

Vertical text on the right side of the page, likely a title or reference number in a non-Latin script.

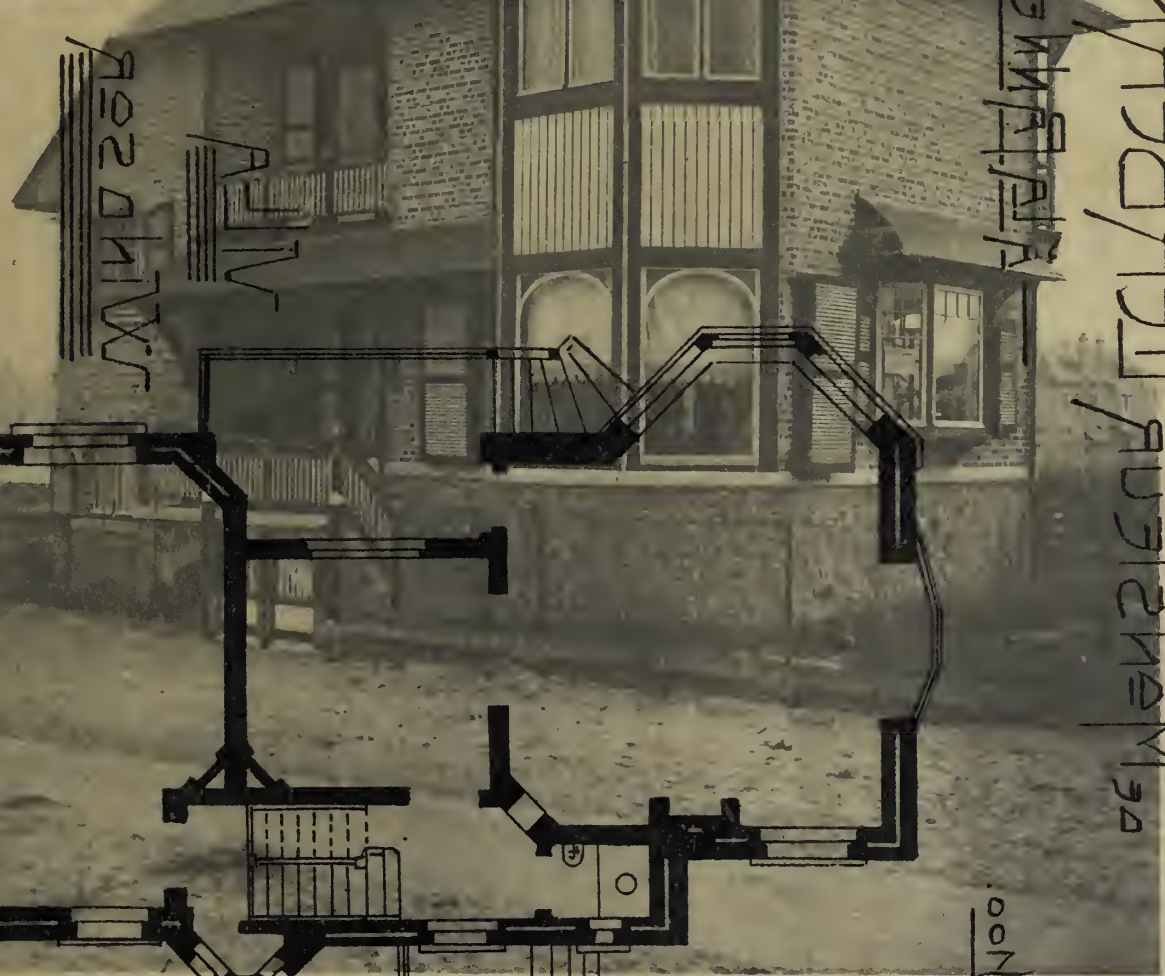

Vertical text on the left side of the photograph, likely a title or reference number in a non-Latin script.

Vertical text on the right side of the photograph, likely a title or reference number in a non-Latin script.

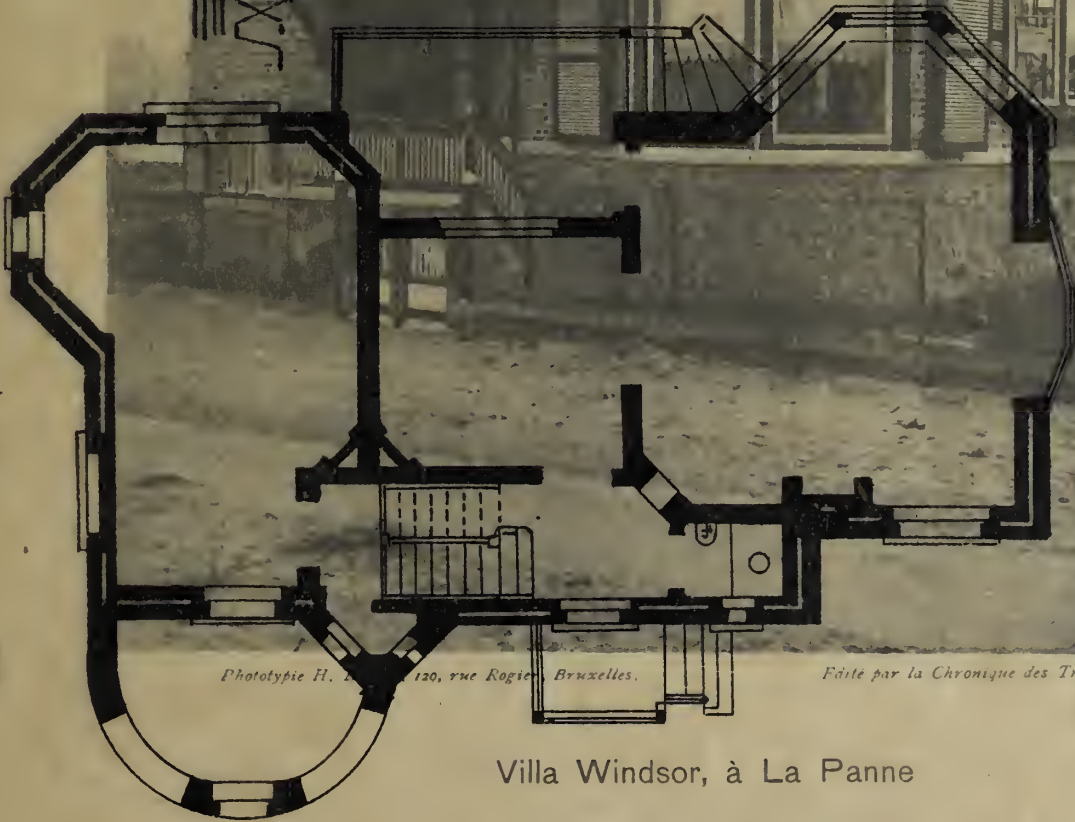

2102-2102

Vertical text on the far right side of the page, likely a title or reference number in a non-Latin script.

Phototypie H. ... 120, rue Rogier, Bruxelles. Faite par la Chronique des Travaux Publics.

Villa Windsor, à La Panne

MM. DUMONT, ARCHITECTES

Vertical text at the bottom right, likely a title or reference number in a non-Latin script.

PROFILÉ

DE MESSIEUR LERBERMAN

— À LA FANNE —

ÉCHELLE: 1/100.

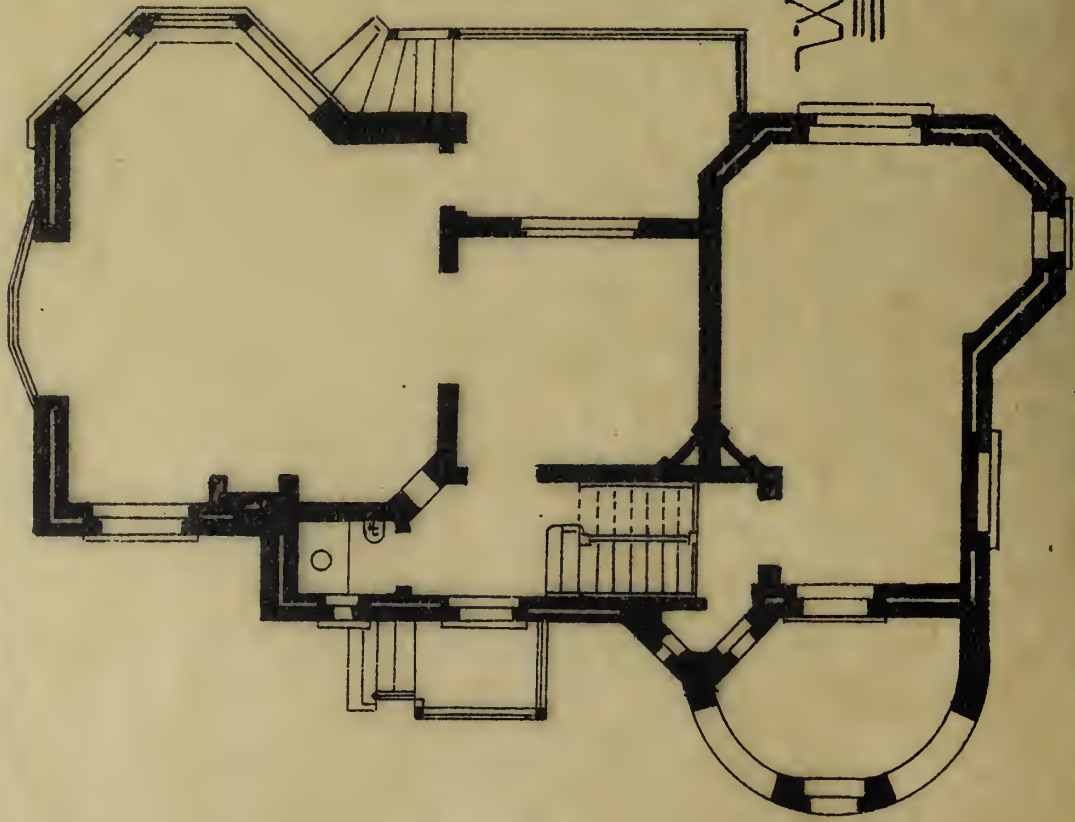

VILLA

WINDSOR

Rez-de-chaussée

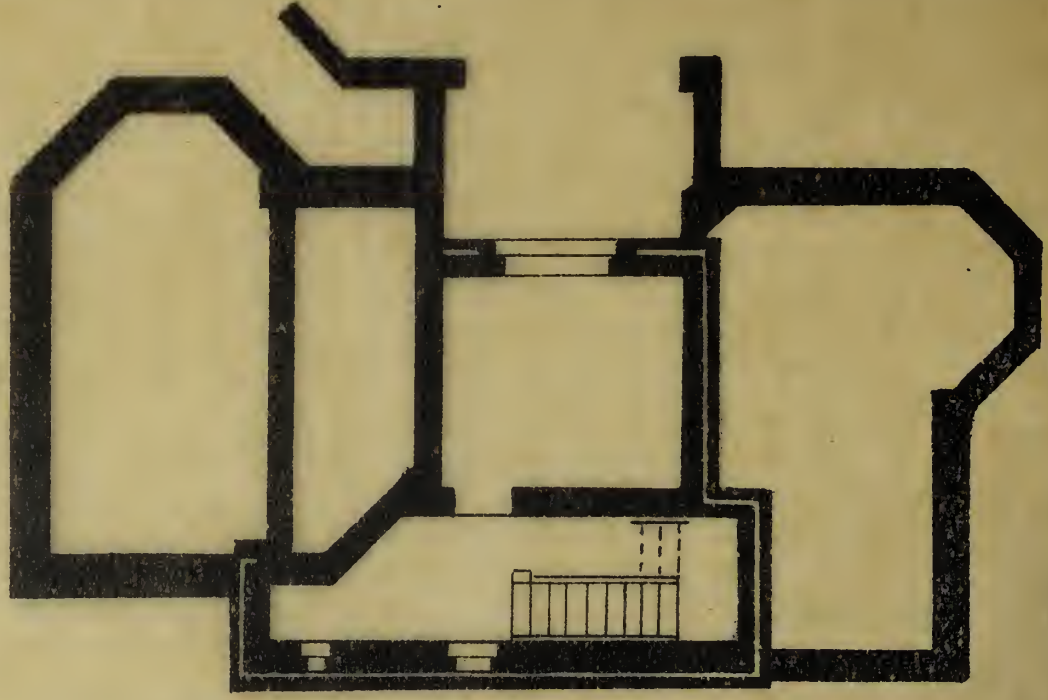

Sous-sols

Album de la Maison Moderne



Phototypie H. Bertels, 120, rue Rogier, Bruxelles.

Édité par la Chronique des Travaux Publics.

Villa Windsor, à La Panne

MM. DUMONT, ARCHITECTES



Album de la Maison Moderne

אלבום בית המודרני

202-202



Édité par la Chronique des Travaux Publics

מ. דומנט, אדריכלים
Villa, Windsor, à La Panne

MM. DUMONT, ARCHITECTES

Phototypie H. Bertels, 120, rue Rogier, Bruxelles.

פוטוטיפיית ה. בירטלס, 120, רחוב רוג'יר, בריסל.

אלבום בית המודרני

202-202

Propriété

de Monsieur LERBERMAN

— ALA-RANNE —

ÉCHELLE: 1/100.

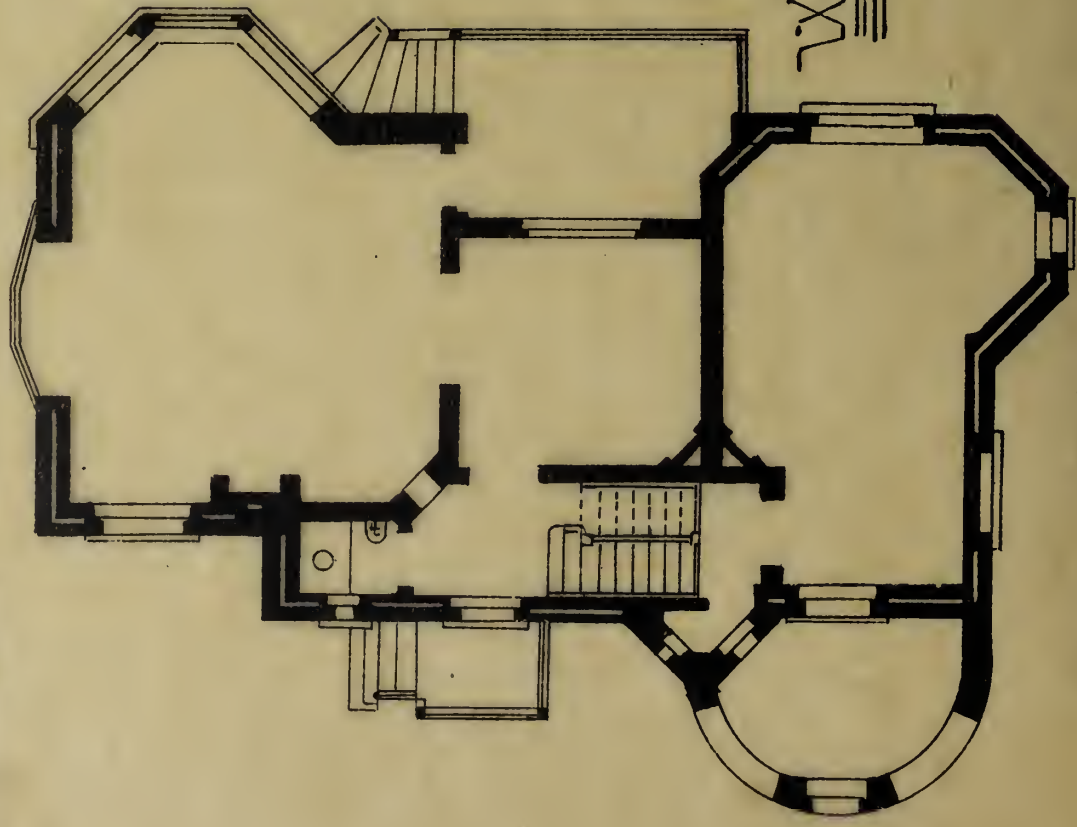

VILLA

WINDSOR

Rez-de-chaussée

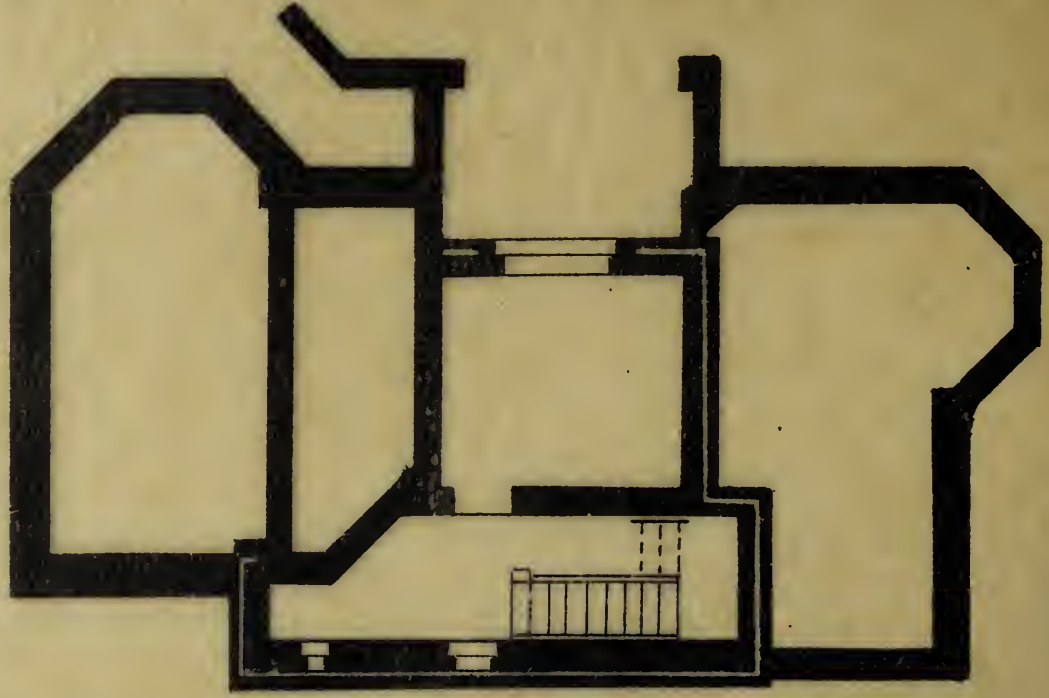

Sous-sols

Album de la Maison Moderne



Phototypie H. Bertels, 129, rue Rogier, Bruxelles.

Edité par la Chronique des Travaux Publics

Villa Windsor, à La Panne

MM. DUMONT, ARCHITECTES



RECHER

ÉCHÈRE: 1/100.

DE MARSEILLE PARLEMENTAIRE

ALPHABÈTE

RECHERCHES

VILLA RENÉ

M-C

M-C

VILLA RENÉ



Phototypie H. Bentéts, 129, rue Rogier, Bruxelles.

Édité par la Chronique des Travaux Publics

Villa René, à La Panne

MM. DUMONT, ARCHITECTES

PLAN DE RECHERCHES DE CHASSE

RECHERCHES

≡ PROPRIÉTÉS ≡

≡ DE MANSIEUR PARMENTIER ≡

- À LA PANNE -



VILLA

RENÉE

PLAN DU REZ-DE-CHAUSSÉE ≡

ÉCHELLE: 1/100.



Phototypie H. Bertels, 129, rue Rogier, Bruxelles.

Edité par la Chronique des Travaux Publiés.

Villa René, à La Panne

MM. DUMONT, ARCHITECTES



Album de la Maison Moderne

PLAN DU REZ DE CHAUSSEE

ARCHITECTE

M. F. Seeldrayers

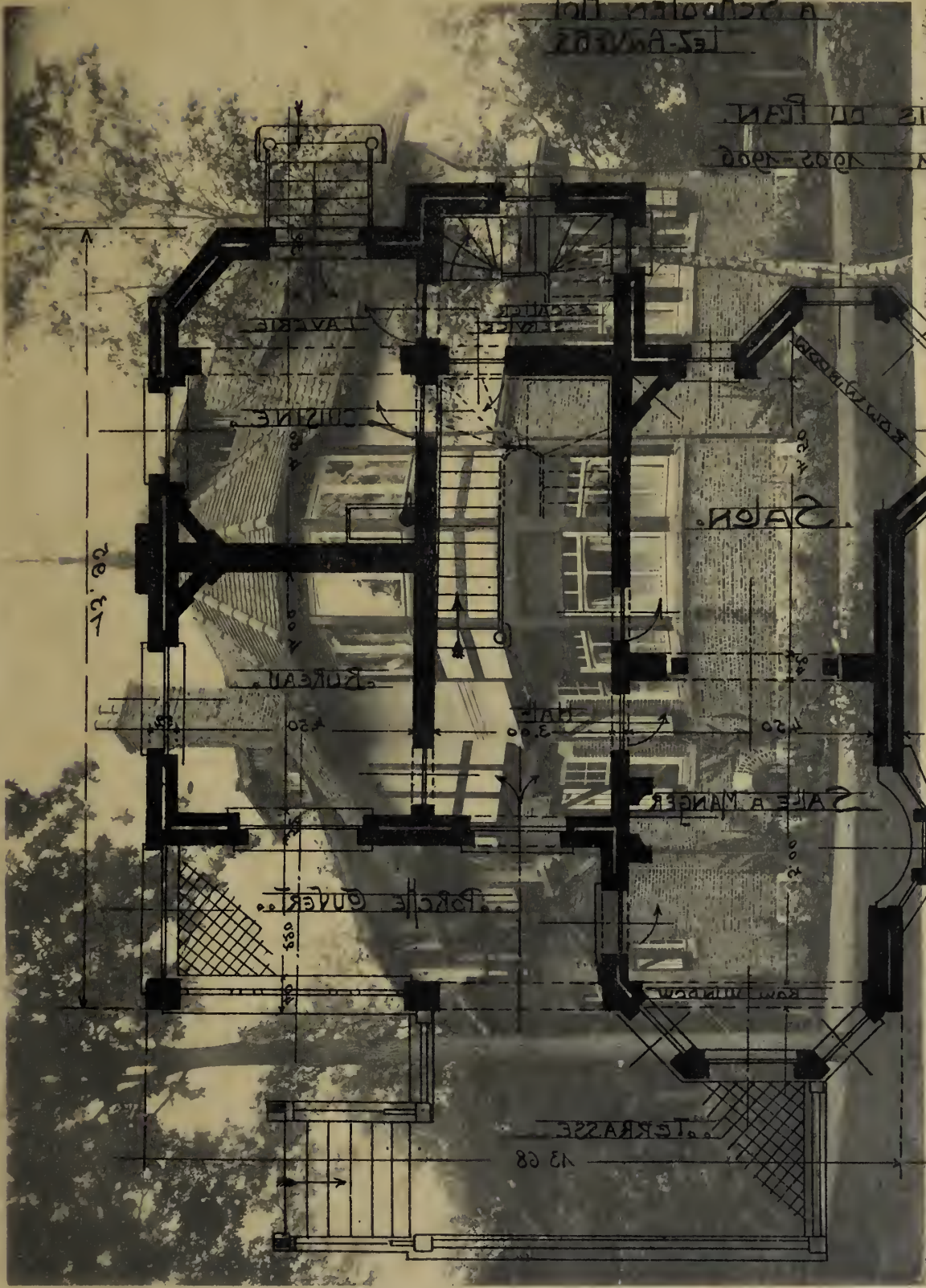

VILLA DE MONSIEUR S.

Villa de M. S., à Schooten-Hof, lez-Ahvers

M. F. SEELDRAIERS ARCHITECTE

Phototypie H. B. Jels, 120, rue Rogier, Bruxelles.

Etudié par le Cabinet d'Architectes J. J. J. J.

VILLA DE MONSIEUR S.

A. SCHOOTEN HOÏ
LEZ-ANVERS

CRAQUIS DU PLAN.

0.21 PM. 1905-1906

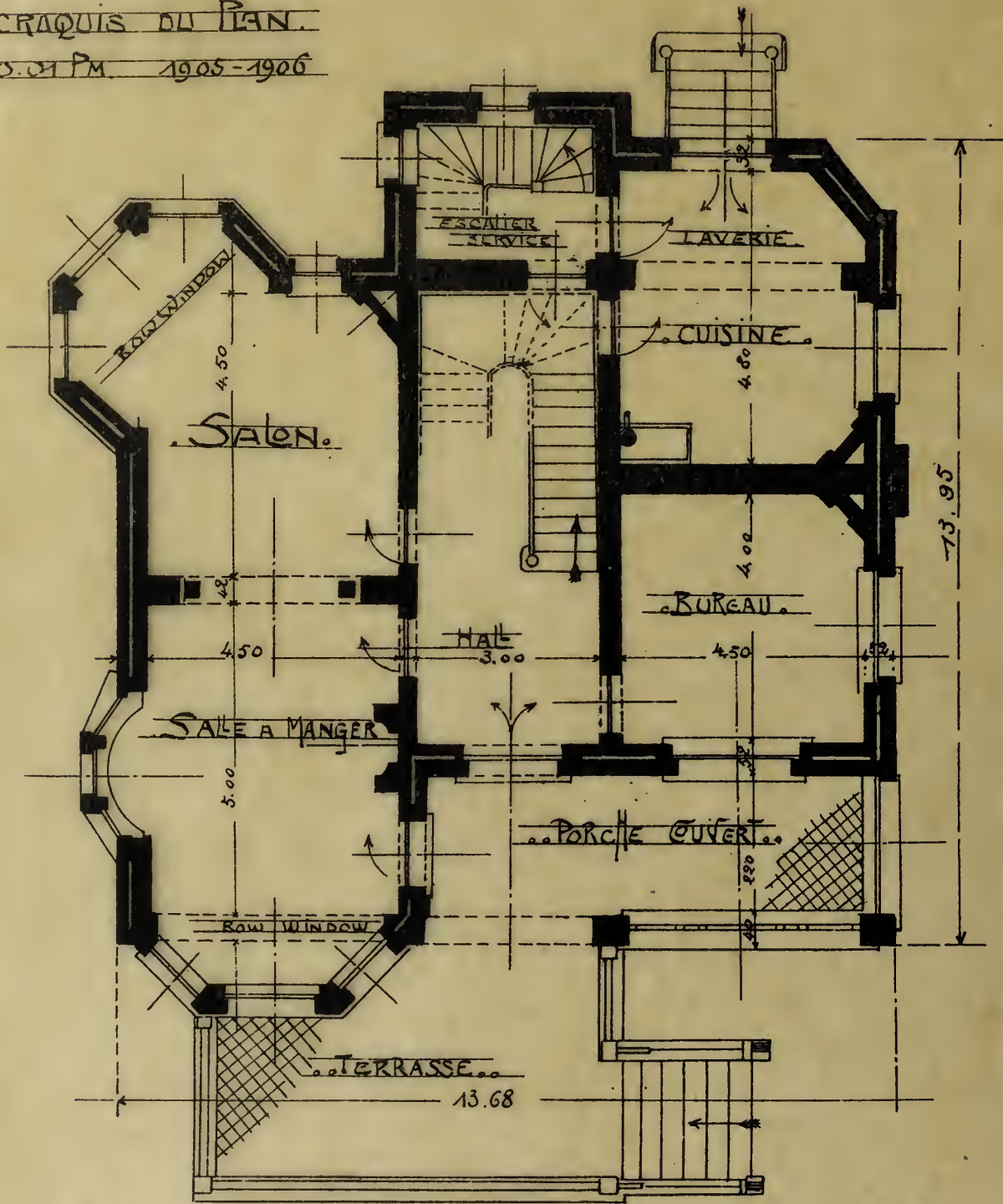

PLAN DU REZ DE CHÉE

L'ARCHITECTE

Paul de Maessene

Album de la Maison Moderne



Phototypie H. Bertels, 129, rue Rogier, Bruxelles.

Edité par la Chronique des Travaux Indépendants.

Villa de M. S., à Schooten-Hof, lez-Anvers

M. F. SEELDRAYERS, ARCHITECTE



Album de la Maison Moderne



Phototypie H. Bertels, 120, rue Rogier, Bruxelles

Édité par la Chronique des Travaux Publics

Propriété sise Avenue Louis Bertrand, Schaerbeek-Bruxelles

M. T., ARCHITECTE

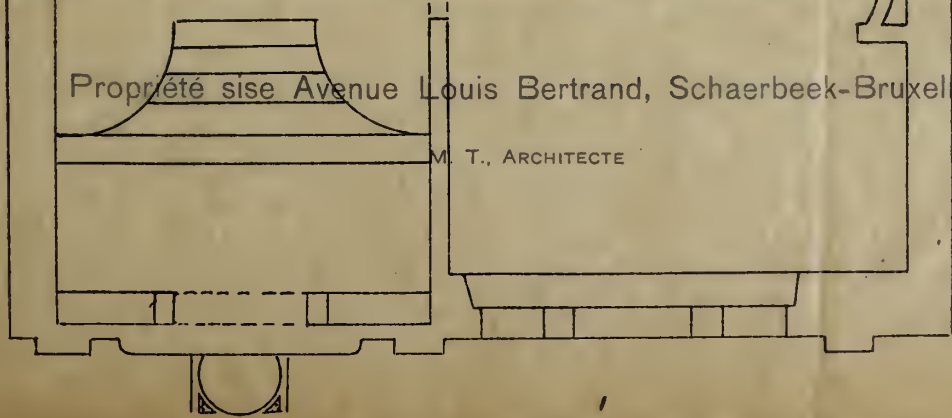

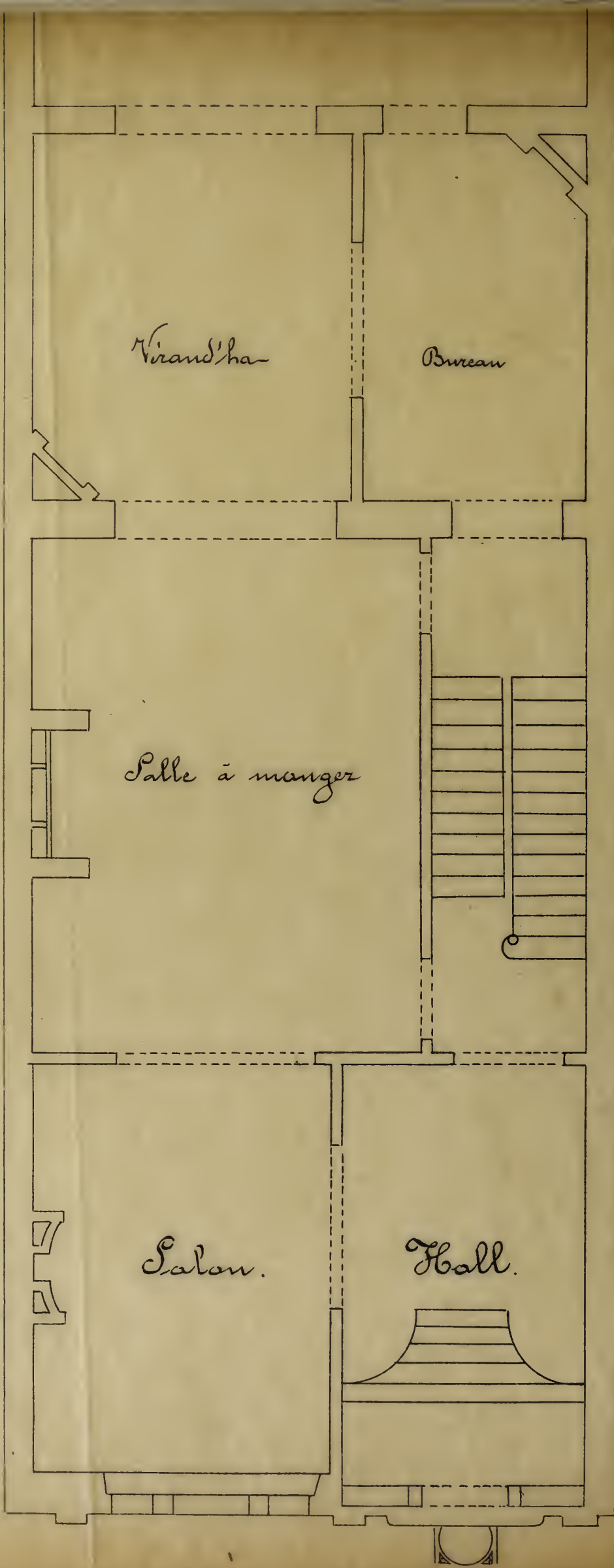

Album de la Maison Moderne



Phototypie H. Bertels, 129, rue Rogier, Bruxelles.

Édité par la Chronique des Travaux Publics

Propriété sise Avenue Louis Bertrand, Schaerbeek-Bruxelles

M. T., ARCHITECTE



Album de la Maison Moderne

PLAN DU REZ DE CHAÛSSÉE

de l'ARCHITECTE

M. F. Seeldrayers

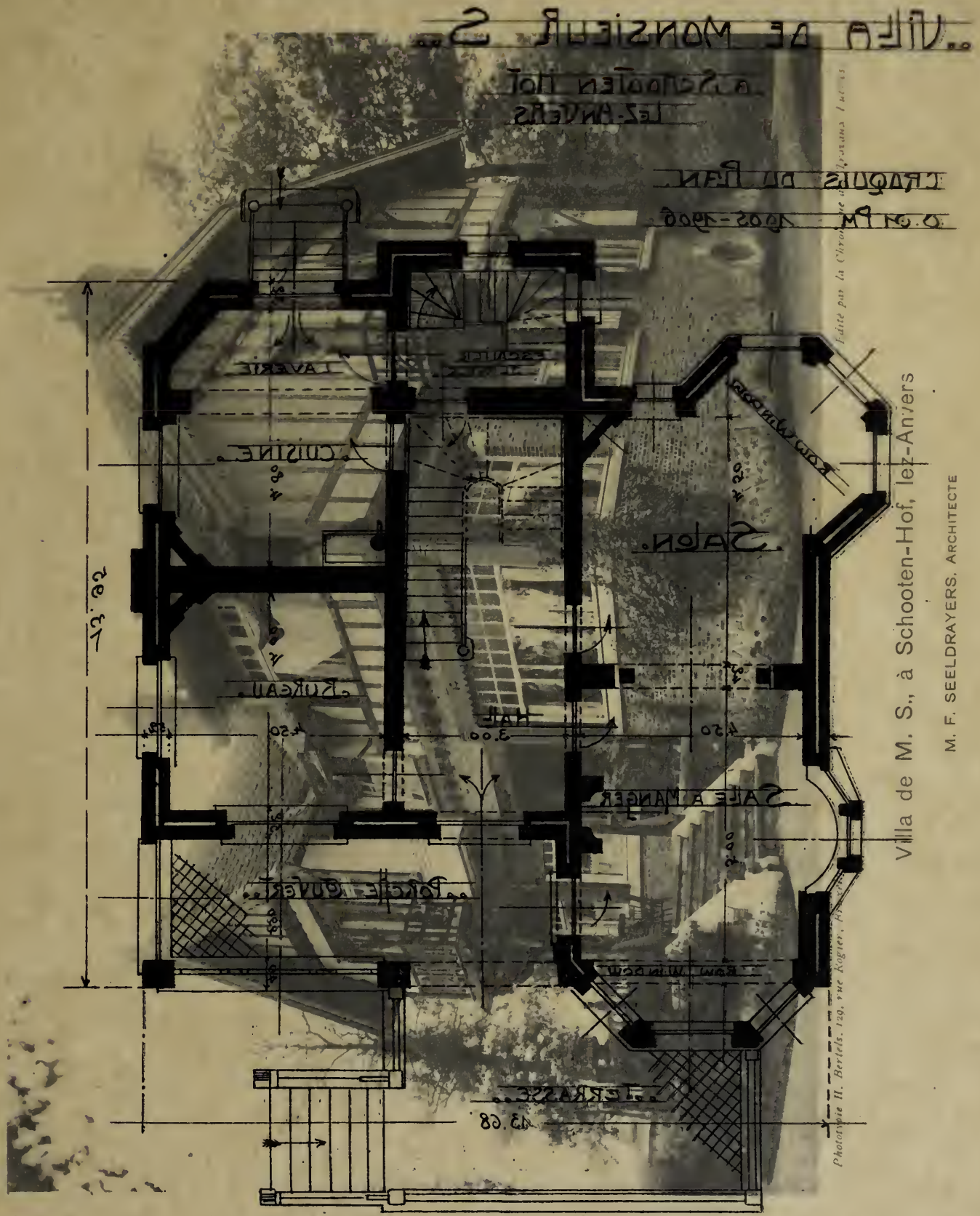

Villa de M. S., à Schooten-Hof, lez-Anvers

M. F. SEELDRAIERS, ARCHITECTE

Phototypie H. Bertels, 129, rue Rogier, Bruxelles

PLAN DE MONSIEUR S.

à Schooten Hof
lez-Anvers

0.00 PM
1002-1000
TRAQUAIS DE PLAN

Édité par la Chronique de l'Architecture

..VILLA DE MONSIEUR S..

A SCHOOTEN HOÏ
LEZ-ANVERS

CRAQUIS DU PLAN.

O. M. P. M. 1905-1906

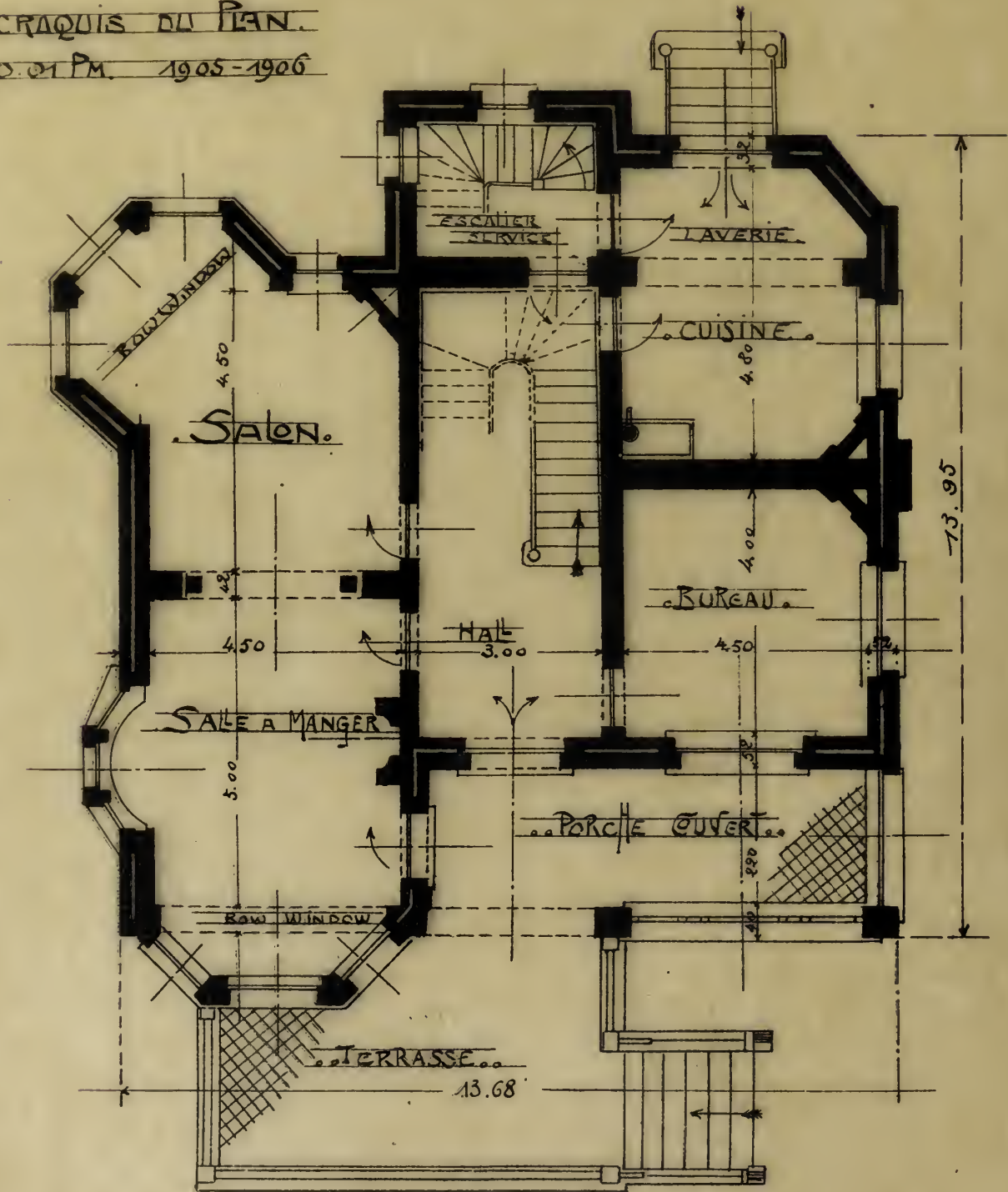

PLAN DU REZ DE CHÂSSÉ

L'ARCHITECTE

W. Stuyvenberg

Album de la Maison Moderne



Phototypie H. Bertels, 129, rue Rogier, Bruxelles.

Edité par la Chronique des Travaux Finis.

Villa de M. S., à Schooten-Hof, lez-Anvers

M. F. SEELDRAYERS, ARCHITECTE



Album de la Maison Moderne

I. 1910. 0. 0. 12. 100. M. 10.

J. K. 1910. 1. 100. 100.

БЛАН ДУ ФЕЗ-ДЕ-ШАРДРЕ



АВЕНЮ Д'ИЛЛИП ШАЕРБЕК

X. M. DE ÉTIENNE

Propriété de M. X., 33, Avenue d'Illip, Schaerbeek - Bruxelles

M. J. VINCKE, ARCHITECTE

de H. Bertels, 120, rue Rogier, Bruxelles.

site par la Chronique des Baux Publics.

PROPRIÉTÉ DE M^r X

AVENUE DAILLY A SCHAERBEK

J. Vancke, Arch. 1908.

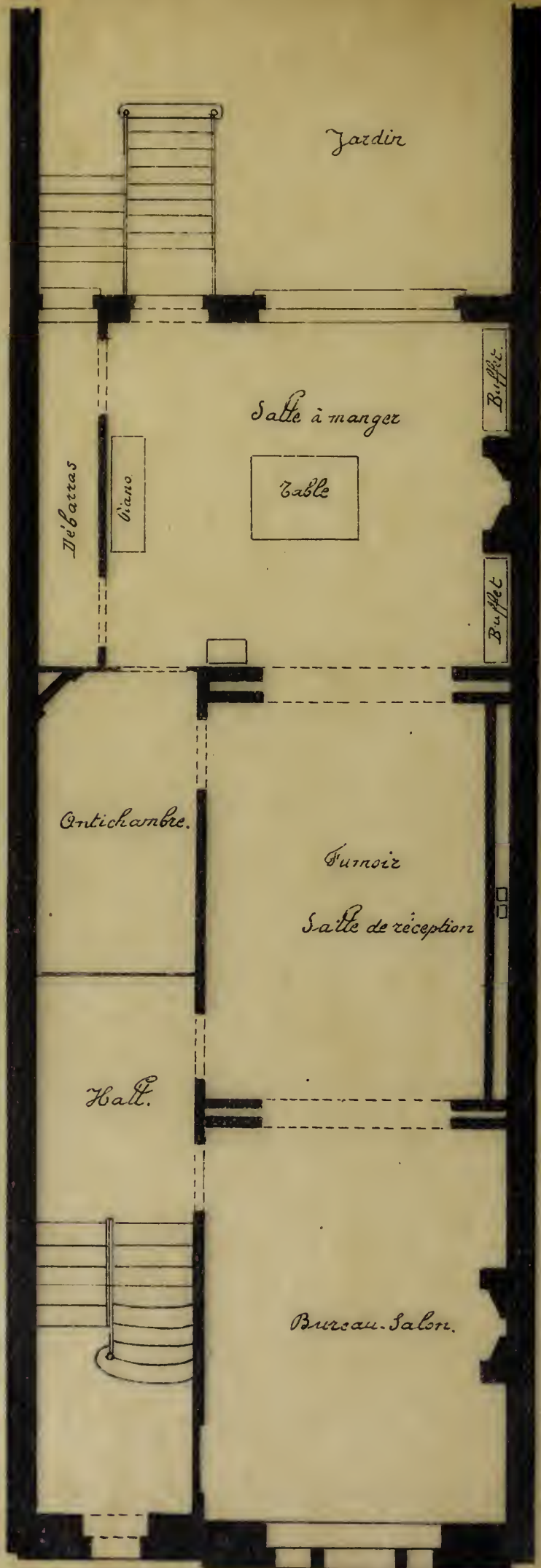

PLAN DU REZ-DE-CHAUSSEE

Echelle 0.075 par M^e.

Album de la Maison Moderne

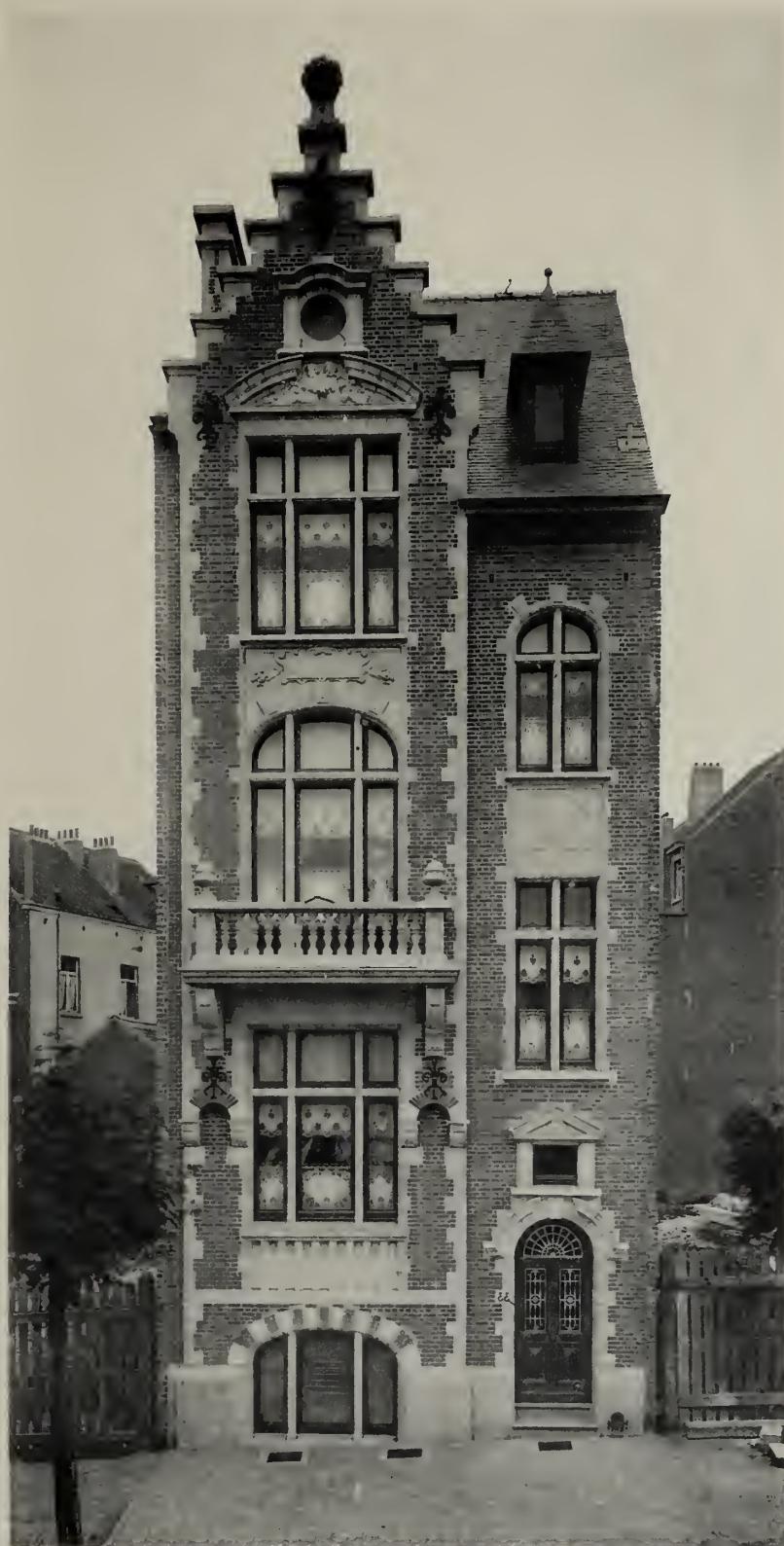

Phototypie H. Bertels, 120, rue Rogier, Bruxelles. Edité par la Chronique des Travaux Publics.

Propriété de M. X., 33, Avenue Dailly, Schaerbeek-Bruxelles

M. J. VINCKE, ARCHITECTE

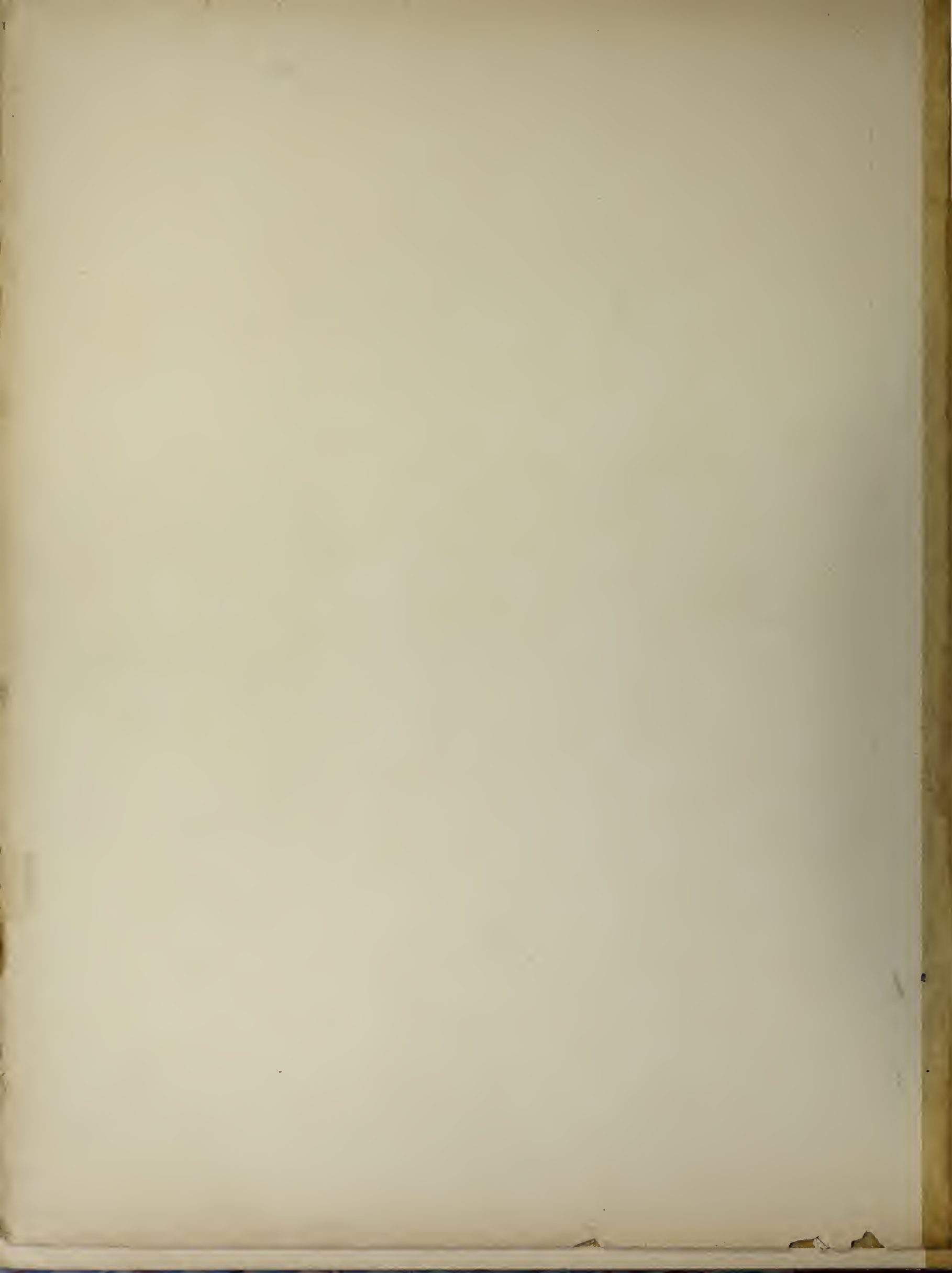

SPECIAL
PERIOD.

90-5
190

NA

1168

A34

v.1

THE GETTY CENT.
LIBRARY

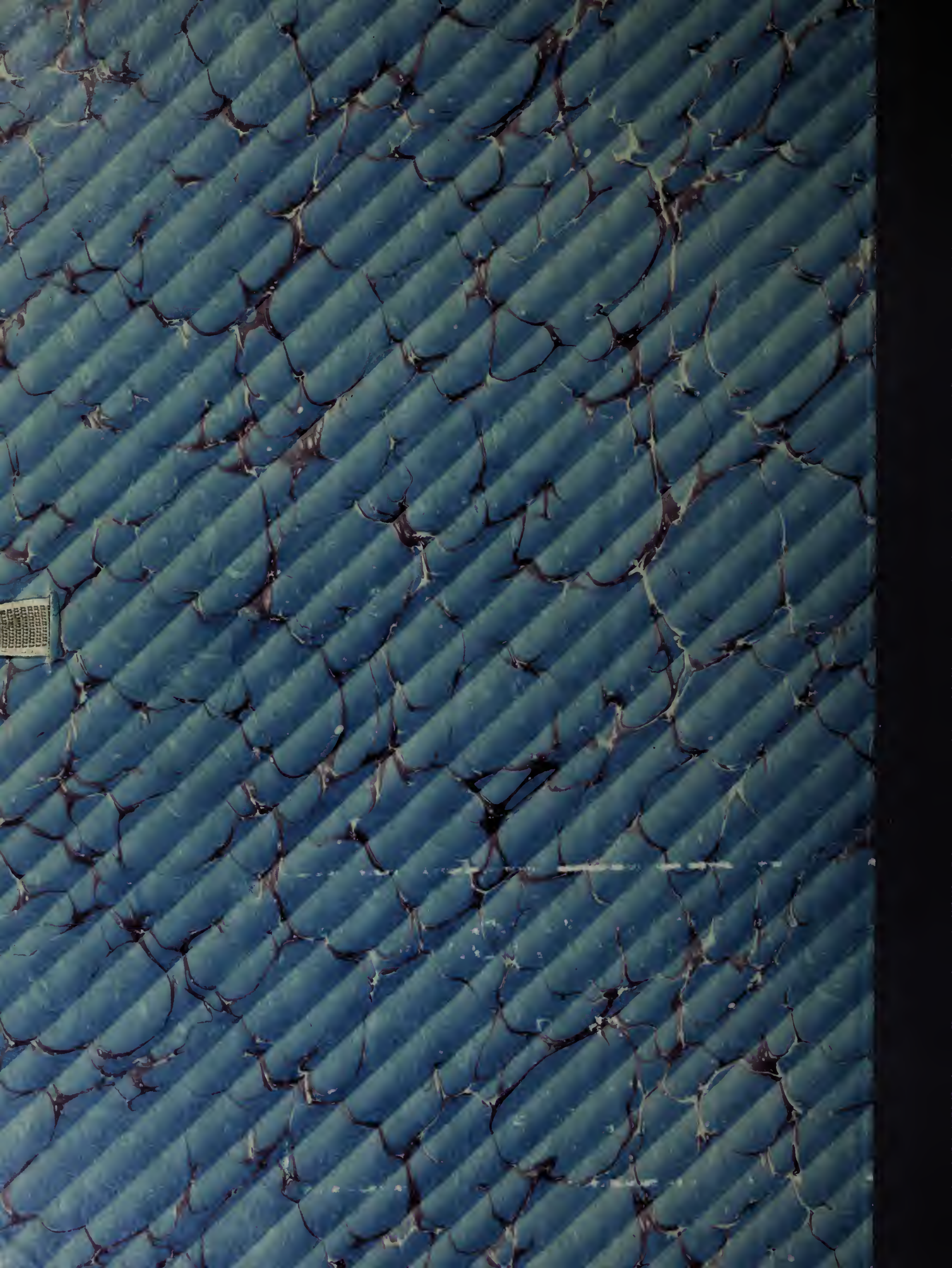

Small, illegible label on the left edge of the book cover.