

始



農林省 種戶 輸出生絲登錄所編
第六次輸出生絲登錄所年報
昭和十四年

142

121

第六次輸出生絲登錄所年報

昭和十四年

農 林 省

橫濱 輸出生絲登錄所
神戶

142
121

正誤表

頁	欄	行	誤	正
1	第二欄	2	6	依數 依數
39		3	9	其ノ 其ノ他
45		6	7	80 180
47		3	27	自十一二中 自二十一中
65		1	1	310 130
83	月次			13 計
86		11	2	140.07 940.07
"		5	23	828.52 828.53
88		8	26	661.18 666.18
89		6	15	61,000 610.00
94		11	22	1287.00 1287.50
96		6	22	1265.50 1262.50
"		7	22	1265.50 1262.50
98		2	26	1657.00 1657.50
100		8	7	1880.00 1884.37
"		8	8	1895.00 1905.00
108		3	7	1137.00 1137.50
"		3	12	1162.00 1162.50
112		4	9	1727.00 1727.50
"		12	9	1727.00 1727.50
134	項目			決定價額 決定價格



- 一、本表ハ昭和十四年横濱、神戸兩輸出生絲登録所ニ登録セラレタル成績ニ基キ作成シタルモノ
- 二、本表中年、月又ハ日附アル輸出生絲ノ登録數及賣買價格ハ其ノ該當欄ノ年、月又ハ日ニ於テ現物賣買ニ在リテハ賣買契約成立シタルモノヲ、値極先約定ニ在リテハ生絲受渡アリタルモノヲ、成行約定ニ在リテハ賣買價額決定シタルモノヲ、又輸出ニ在リテハ輸出免許アリタルモノヲ示ス
- 三、本表中昭和十三年以降ノ賣買價格ハ前生絲年度産ノモノヲ除外シタル十俵荷口ニ付算出シタルモノナリ



第六次輸出生絲登錄所年報

目 次

圖 表

- 横濱市場 = 於ケル生絲現物賣買取引價格及取引所相場
- 現物賣買取引價格ノ累年比較
- 登録所別賣買取引(種類別)及輸出登録件數
- 月別賣買取引(種類別)及輸出登録俵數
- 賣買取引(種類別)及輸出登録俵數
- 賣買取引(種類別)及輸出ノ^{格付}特太生絲別織度別絲格別登録俵數_{格外}
- 格付特太及格外生絲別織度別絲格別登録俵數ノ割合

第一 輸出生絲登録概況	1
一 輸出生絲登録數	1
(一) 賣買取引 = 關スルモノ	1
(二) 輸出 = 關スルモノ	1
二 輸出生絲登録事項變更件數	1
三 輸出生絲登録原簿閱覽及謄本、抄本交付件數	1
第二 賣買取引及輸出登録件數	2
一 賣買取引(種類別)及輸出件數累年比較	2
二 月別賣買取引(種類別)及輸出件數	2
第三 賣買取引及輸出登録俵數	3
一 月別賣買取引(種類別)及輸出俵數累年比較	3
二 日別賣買取引(種類別)及輸出俵數	5
三 格付、特太及格外生絲別俵數	17
(一) 格付生絲	17
1. 賣買取引ノ種類別、種別、織度別、絲格別俵數累年比較	17
(1) 現物賣買	17
(2) 值極先約定	19



(3) 成行約定	22
(4) 現物賣買、值極先約定及成行約定ノ計	24
2. 月別賣買取引ノ種類別、種別、織度別、絲格別俵數	27
(1) 現物賣買	27
(2) 值極先約定	33
(3) 成行約定	39
(4) 現物賣買、值極先約定及成行約定ノ計	45
3. 輸出ノ種別、織度別、絲格別俵數累年比較	51
4. 月別輸出ノ種別、織度別、絲格別俵數	53
(二) 特太生絲	60
(三) 格外生絲	60
四 申請者別俵數	62
(一) 申請者別賣買取引俵數	62
1. 賣方別俵數	62
(1) 輸出生絲問屋	62
横濱ノ部	62
神戸ノ部	66
横濱、神戸ノ計	68
(2) 輸出生絲問屋以外ノモノ	72
2. 輸出生絲問屋ノ買入、受託及自己製産別俵數	72
3. 輸出生絲問屋ノ販賣委託者ノ職業別俵數	72
4. 買方別俵數	74
横濱ノ部	74
神戸ノ部	76
横濱、神戸ノ計	78
(二) 申請者別輸出俵數	80
横濱ノ部	80
神戸ノ部	80
横濱、神戸ノ計	82
五 轉賣ノ爲同一荷口ニ付二回以上賣買取引アリタル登録數	82



六 登録ト輸出生絲検査ノ場所ヲ異ニセル荷口ノ俵數	84
(一) 横濱ニ登録セラレタル神戸生絲検査所検査荷口ノ俵數	84
1. 賣買取引(種類別)及輸出俵數	84
2. 種別、織度別、絲格別俵數	84
(二) 神戸ニ登録セラレタル横濱生絲検査所検査荷口ノ俵數	84
1. 賣買取引(種類別)及輸出俵數	84
2. 種別、織度別、絲格別俵數	84

第四 賣買價格	86
一 月別標準價格累年比較(現物賣買)	86
(一) 白十四中 D 格	86
(二) 黄二十一中 A 格	88
二 日別標準價格(現物賣買)	90
(一) 白十四中 D 格	90
(二) 黄二十一中 A 格	102
三 現物賣買ノ絲格別最高、最低及平均價格累年比較	114
(一) 白十四中	114
(二) 黄二十一中	114
四 月別賣買取引ノ種類別、種別、織度別、絲格別價格	116
(一) 現物賣買	116
1. 白十四中 最高、最低及平均價格	116
2. 白二十一中最高、最低及平均價格	118
3. 黄二十一中最高、最低及平均價格	120
(二) 值極先約定	122
1. 白十四中 最高、最低及平均價格	122
2. 白二十一中最高、最低及平均價格	124
3. 黄二十一中最高、最低及平均價格	126
(三) 成行約定	128
1. 白十四中 最高、最低及平均價格	128
2. 白二十一中最高、最低及平均價格	130
3. 黄二十一中最高、最低及平均價格	132

(4)

参 考

- 1. 成行約定標準価格 134
- 2. 輸出生絲問屋ノ氏名(又ハ名稱)及事務所ノ位置 136
- 3. 横濱生絲輸出業組合員ノ氏名(又ハ名稱)及事務所ノ位置 138
- 4. 神戸生絲輸出業組合員ノ氏名(又ハ名稱)及事務所ノ位置 139

登録所別賣買取引(種類別)及輸出登録件数

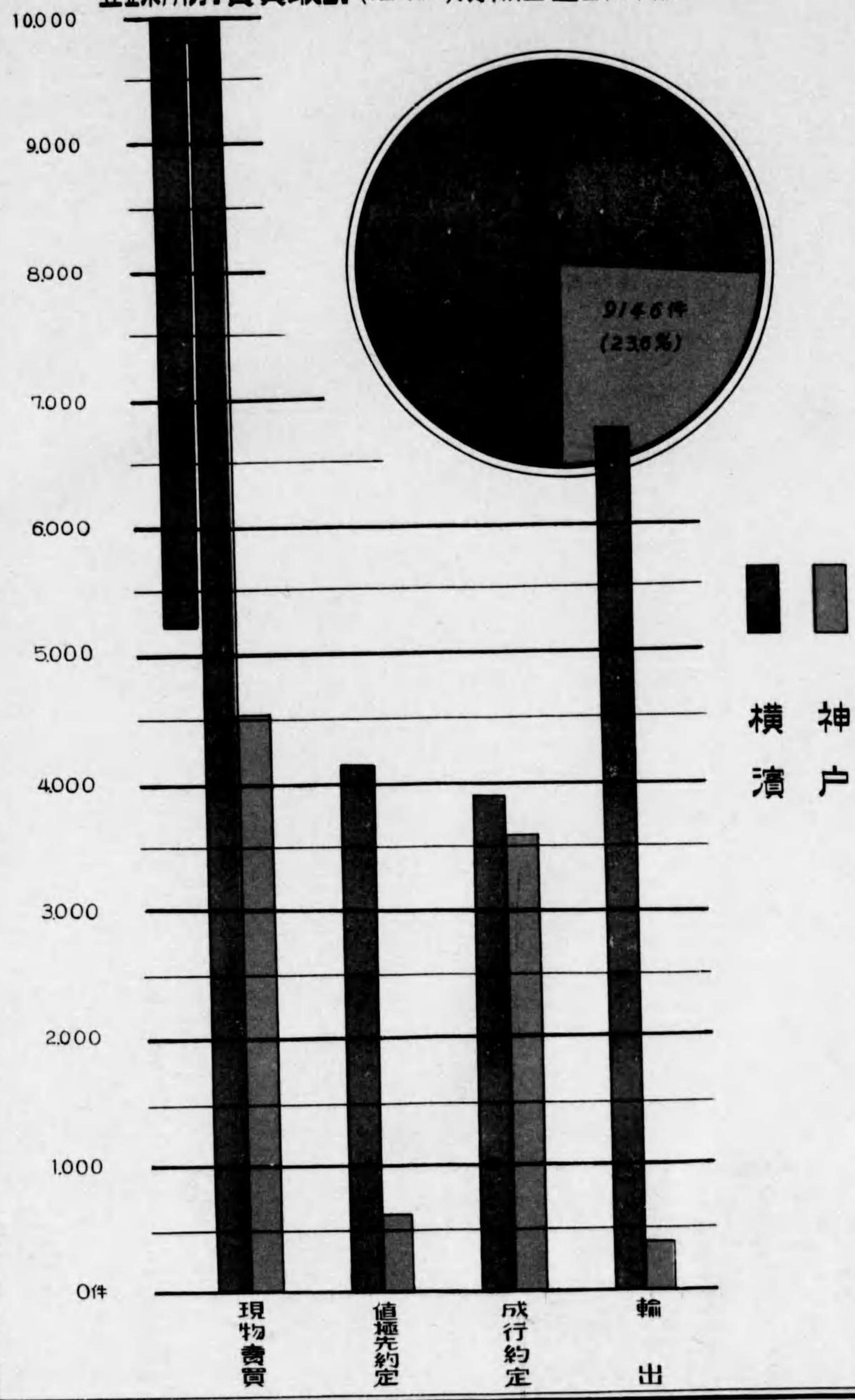

(4)

参 考

- 1. 成行約定標準価格 134
- 2. 輸出生絲問屋ノ氏名(又ハ名稱)及事務所ノ位置 136
- 3. 横濱生絲輸出業組合員ノ氏名(又ハ名稱)及事務所ノ位置 138
- 4. 神戸生絲輸出業組合員ノ氏名(又ハ名稱)及事務所ノ位置 139

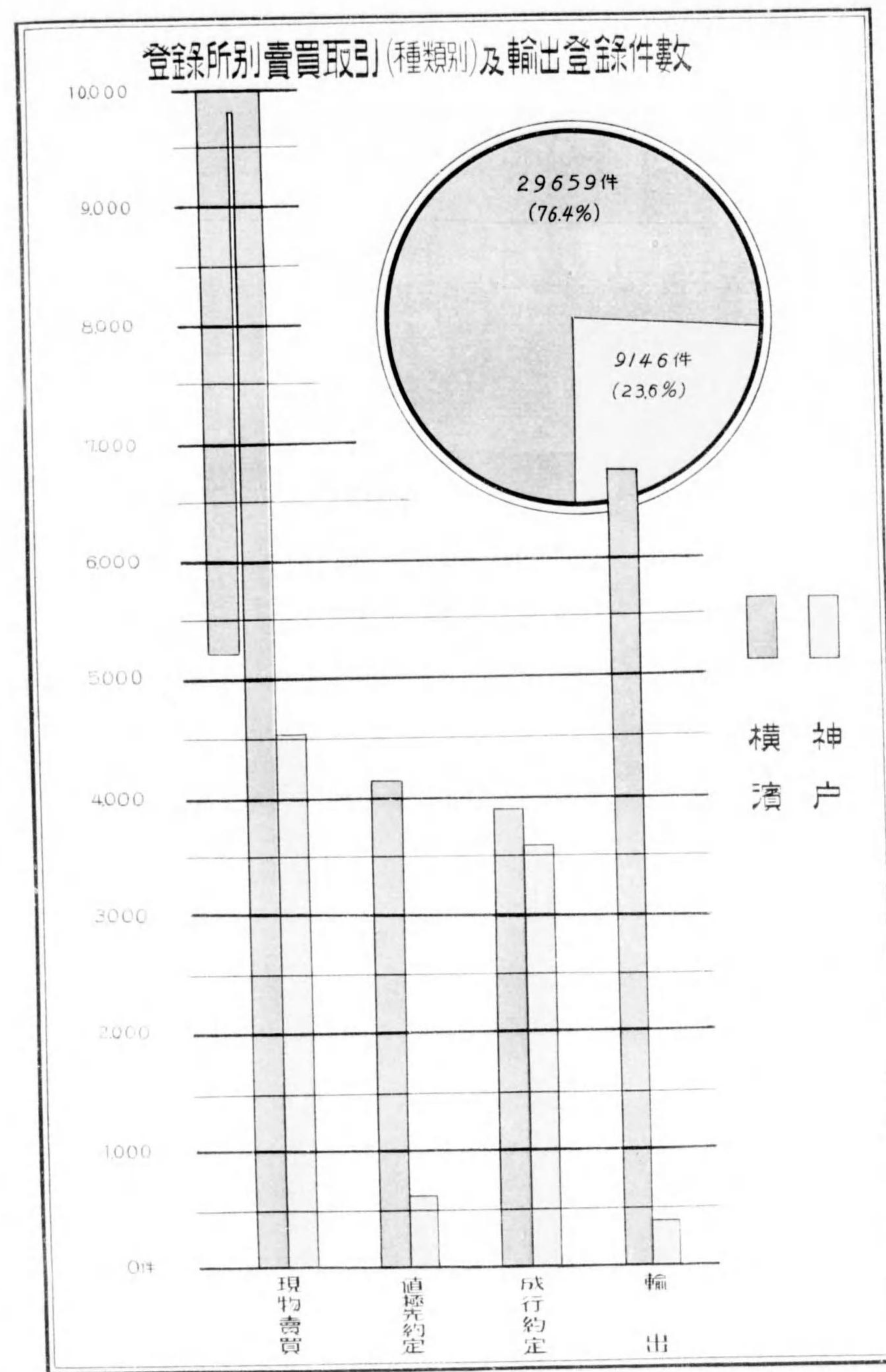

月別賣買取引(種類別)及輸出登録係數

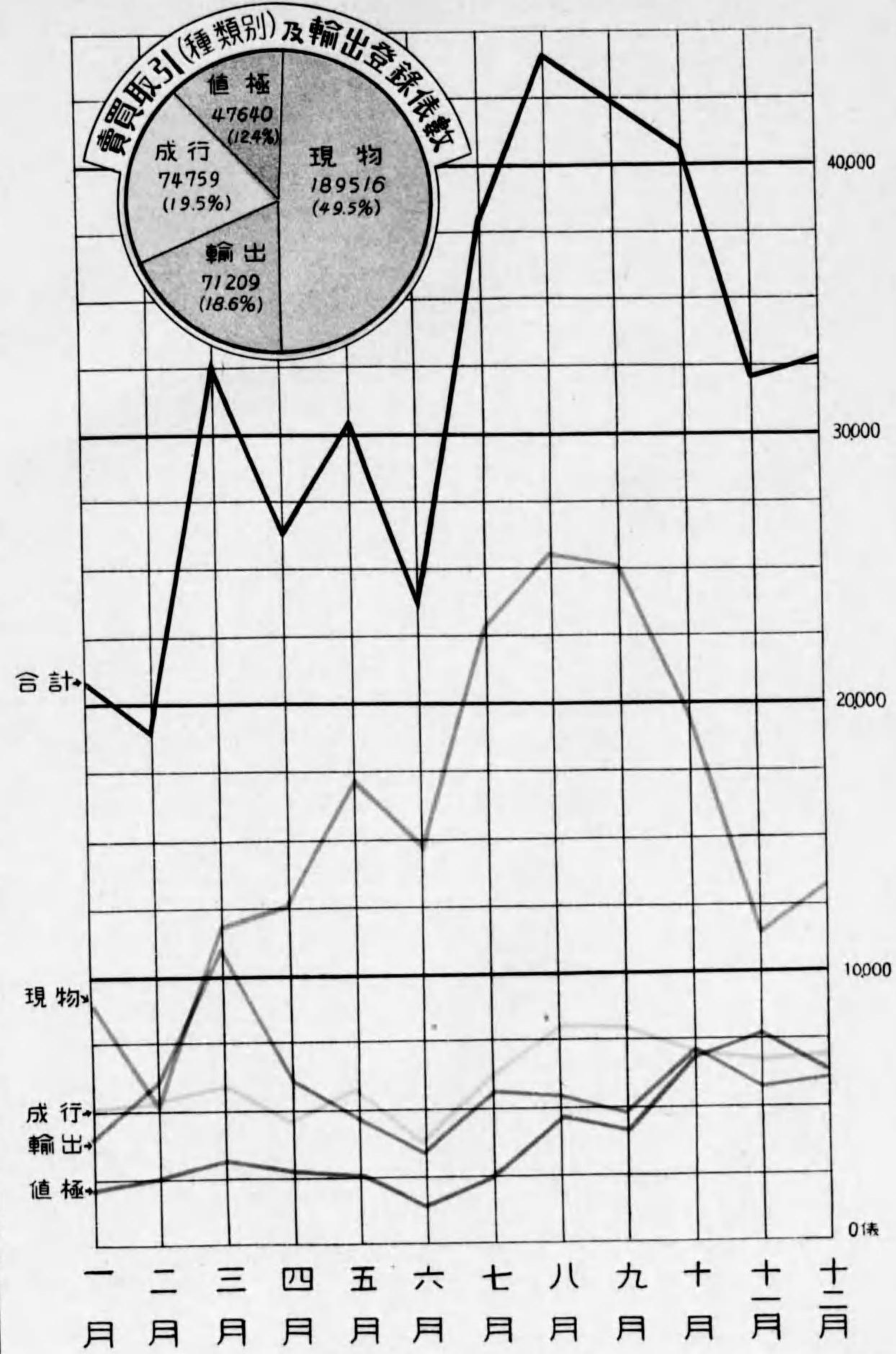

格付
賣買取引(種類別)及輸出/特太生絲別織度別絲格別登録係數
格外

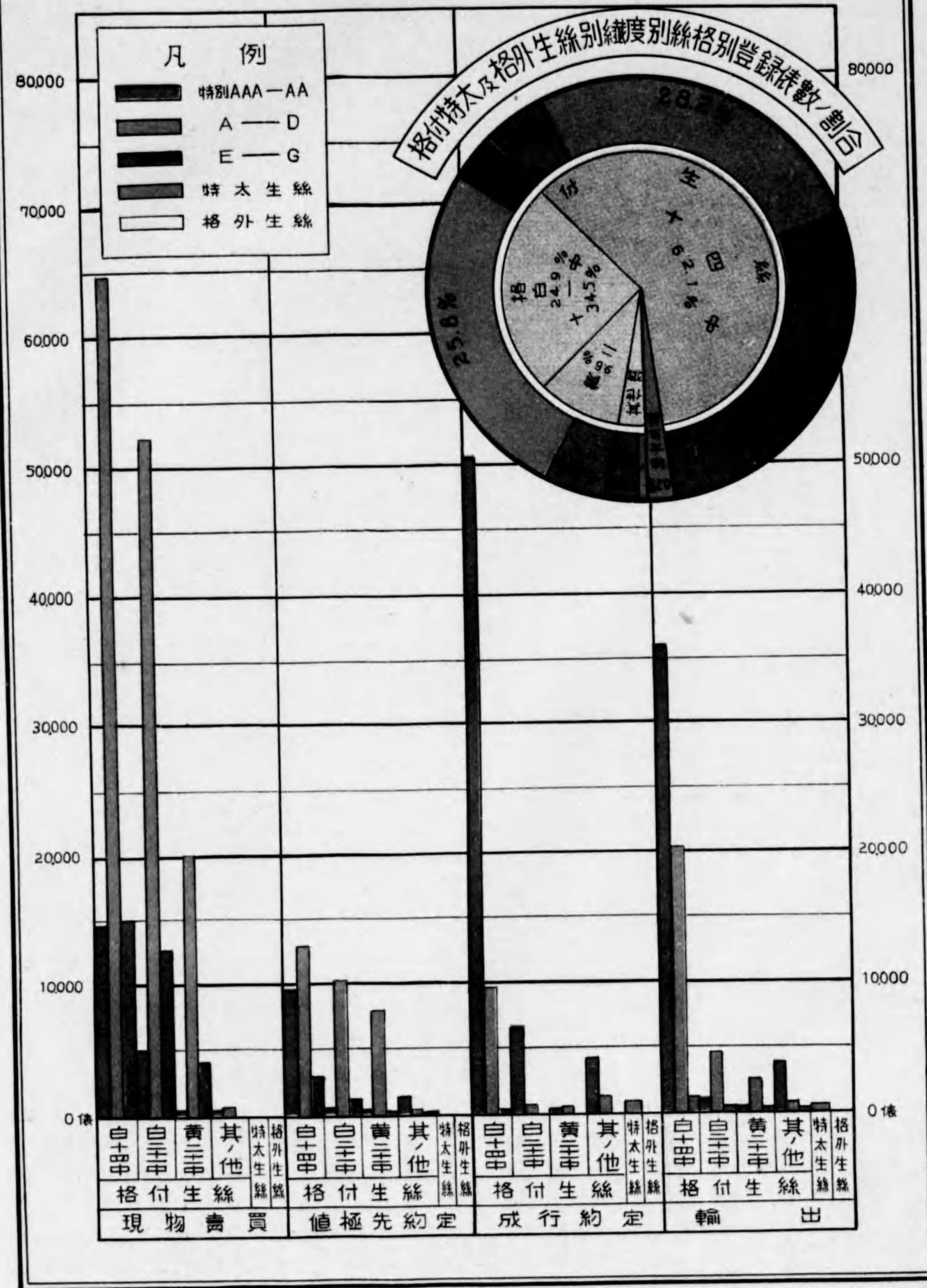

格付
特入
格付
格外
賣買取引(種類別)及輸出
生絲別織度別絲格別登録依數

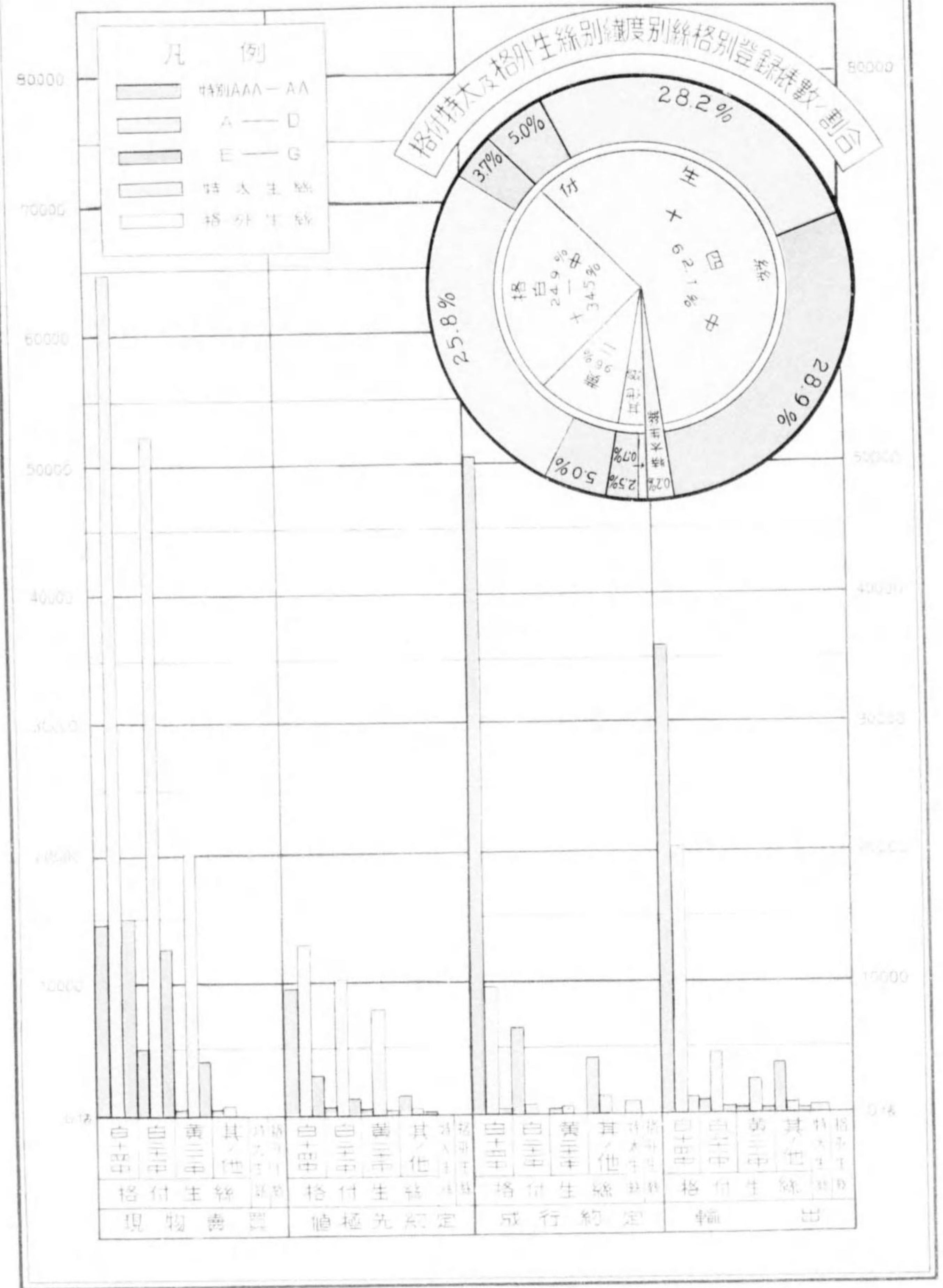

第一 輸出生絲登錄概況

一 輸出生絲登錄數

(一) 賣買取引ニ關スルモノ

年次	登錄數	横濱			神戸			計		
		賣買取引	同抹消	同變更	賣買取引	同抹消	同變更	賣買取引	同抹消	同變更
昭和14	件數	22 887	7	1	8 740	3	2	31 627	10	3
	俵數	225 842	10	10	85 079	30	20	311 915	100	30
昭和13	件數	30 980	9	1	10 574	8	1	41 554	12	2
	俵數	305 147	90	10	104 065	30	10	409 212	120	20
昭和12	件數	32 084	3	1	11 104	2	1	43 188	5	2
	俵數	313 495	25	10	105 995	20	10	419 490	45	20
昭和11	件數	32 933	6	2	11 392	8	13	44 325	14	15
	俵數	318 055	60	20	109 355	80	125	427 410	140	145
昭和10	件數	36 103	16	5	13 762	21	—	49 865	37	5
	俵數	345 565	155	50	130 876	195	—	476 441	350	50

(二) 輸出ニ關スルモノ

年次	登錄數	横濱			神戸			計		
		輸出	同抹消	同變更	輸出	同抹消	同變更	輸出	同抹消	同變更
昭和14	件數	6 772	16	—	406	—	—	7 178	16	—
	俵數	67 149	160	—	4 060	—	—	71 209	160	—
昭和13	件數	6 479	1	—	117	—	—	6 596	1	—
	俵數	63 818	10	—	1 170	—	—	64 988	10	—
昭和12	件數	6 334	4	—	85	—	—	6 419	4	—
	俵數	62 279	40	—	845	—	—	63 124	40	—
昭和11	件數	5 607	—	—	843	—	—	6 450	—	—
	俵數	55 105	—	—	8 375	—	—	63 480	—	—
昭和10	件數	5 615	3	—	520	1	—	6 135	4	—
	俵數	54 010	30	—	5 139	10	—	59 149	40	—

二 輸出生絲登錄事項變更件數

年次	横濱			神戸			計		
	賣買取引	輸出	計	賣買取引	輸出	計	賣買取引	輸出	計
昭和14	63	28	91	4	—	4	67	28	95
昭和13	95	2	97	17	—	17	112	2	114
昭和12	92	2	94	25	—	25	117	2	119
昭和11	46	10	56	290	—	290	336	10	346
昭和10	68	7	75	69	—	69	137	7	144

三 輸出生絲登錄原簿閱覽及謄本、抄本交付件數

年次	横濱			神戸			計		
	閱覽	謄本	抄本	閱覽	謄本	抄本	閱覽	謄本	抄本
昭和14	—	275	—	—	—	42	—	—	317
昭和13	—	10	—	—	—	32	—	—	42
昭和12	—	59	—	—	—	37	—	—	96
昭和11	—	60	—	—	—	6	—	—	66
昭和10	—	1	1	—	—	—	—	—	1

第二 賣買取引及輸出登録件數

一 賣買取引(種類別)及輸出件數累年比較

年次	横 濱					神 戸					計				
	賣 買 取 引				輸 出	賣 買 取 引				輸 出	賣 買 取 引				輸 出
	現 物	値 種	成 行	計		現 物	値 種	成 行	計		現 物	値 種	成 行	計	
昭和 14	14 854	4 148	3 885	22 887	6 772	4 516	626	3 598	8 740	406	19 370	4 774	7 483	31 627	7 178
昭和 13	19 395	6 531	5 054	30 980	6 479	6 181	646	3 747	10 574	117	25 576	7 177	8 801	41 554	6 596
昭和 12	19 142	8 683	4 259	32 084	6 334	5 634	1 907	3 563	11 104	85	24 776	10 590	7 822	43 188	6 419
昭和 11	20 782	9 370	2 781	32 933	5 607	7 517	1 425	2 450	11 392	843	28 299	10 795	5 231	44 325	6 450
昭和 10	21 634	10 126	4 343	36 103	5 615	9 372	2 212	2 178	13 762	520	31 006	12 338	6 521	49 865	6 135

二 月別賣買取引(種類別)及輸出件數

月次	横 濱					神 戸					計				
	賣 買 取 引				輸 出	賣 買 取 引				輸 出	賣 買 取 引				輸 出
	現 物	値 種	成 行	計		現 物	値 種	成 行	計		現 物	値 種	成 行	計	
1	685	176	223	1 084	422	264	44	293	601	—	949	220	516	1 685	422
2	375	215	261	851	542	141	42	280	463	53	516	257	541	1 314	595
3	941	292	289	1 522	933	287	31	314	632	212	1 228	323	603	2 154	1 145
4	1 004	244	238	1 486	595	293	38	250	581	27	1 297	282	488	2 067	622
5	1 403	242	273	1 918	479	388	25	299	712	10	1 791	267	572	2 630	489
6	1 171	127	224	1 522	346	380	20	159	559	6	1 551	147	383	2 081	352
7	1 884	236	363	2 483	564	467	18	287	772	11	2 351	254	650	3 255	575
8	2 045	453	434	2 932	533	563	26	381	970	21	2 608	479	815	3 902	554
9	2 015	397	446	2 858	480	560	22	371	953	19	2 575	419	817	3 811	499
10	1 610	601	400	2 611	707	387	103	307	797	8	1 997	704	707	3 408	715
11	821	652	375	1 848	578	353	136	311	800	6	1 174	788	686	2 648	584
12	900	513	359	1 772	593	433	121	346	900	33	1 333	634	705	2 672	626
計	14 854	4 148	3 885	22 887	6 772	4 516	626	3 598	8 740	406	19 370	4 774	7 483	31 627	7 178

第三 賣買取引及輸出登録件數

一 月別賣買取引(種類別)及輸出件數累年比較

年次	月次	横 濱					神 戸					計				
		賣 買 取 引				輸 出	賣 買 取 引				輸 出	賣 買 取 引				輸 出
		現 物	値 種	成 行	計		現 物	値 種	成 行	計		現 物	値 種	成 行	計	
昭和	1	6 685	1 755	2 230	10 670	4 170	2 595	440	2 925	5 960	—	9 280	2 195	5 155	16 630	4 170
	2	3 720	2 141	2 610	8 471	5 380	1 400	415	2 788	4 603	530	5 120	2 556	5 398	13 074	5 910
	3	9 210	2 920	2 865	14 995	9 285	2 790	310	3 135	6 235	2 120	12 000	3 230	6 000	21 230	11 405
	4	9 780	2 435	2 380	14 595	5 898	2 820	365	2 500	5 685	270	12 600	2 800	4 880	20 280	6 168
	5	13 746	2 402	2 730	18 878	4 745	3 705	250	2 980	6 935	100	17 451	2 652	5 710	25 813	4 845
	6	11 260	1 265	2 240	14 765	3 395	3 600	200	1 590	5 390	60	14 860	1 465	3 830	20 155	3 455
	7	18 545	2 360	3 630	24 535	5 541	4 545	180	2 865	7 590	110	23 090	2 540	6 495	32 125	5 651
	8	20 125	4 530	4 340	28 995	5 295	5 485	245	3 810	9 540	210	25 610	4 775	8 150	38 535	5 505
	9	19 710	3 962	4 451	28 123	4 775	5 480	220	3 710	9 410	190	25 190	4 182	8 161	37 533	4 965
	10	15 815	6 010	4 000	25 825	7 045	3 735	1 025	3 070	7 830	80	19 550	7 035	7 070	33 655	7 125
	11	8 130	6 515	3 750	18 395	5 715	3 505	1 360	3 110	7 975	60	11 635	7 875	6 860	26 370	5 775
	12	8 880	5 125	3 590	17 595	5 905	4 250	1 210	3 460	8 920	330	13 130	6 335	7 050	26 515	6 235
計	145 606	41 420	38 816	225 842	67 149	43 910	6 220	35 943	86 073	4 060	189 516	47 640	74 759	311 915	71 209	
昭和	1	9 945	2 070	2 950	14 965	5 492	4 085	300	3 390	7 775	70	14 030	2 370	6 340	22 740	5 562
	2	11 505	2 475	3 000	16 980	5 792	3 440	210	3 560	7 210	90	14 945	2 685	6 560	24 190	5 882
	3	14 070	3 215	3 850	21 135	7 115	4 345	240	3 970	8 555	80	18 415	3 455	7 820	29 690	7 195
	4	14 610	2 505	3 500	20 615	5 110	4 650	130	2 425	7 205	100	19 260	2 635	5 925	27 820	5 210
	5	18 825	3 385	3 220	25 430	6 360	5 770	200	3 395	9 365	10	24 595	3 585	6 615	34 795	6 370
	6	14 755	3 712	1 765	20 232	4 510	5 225	400	1 560	7 185	30	19 980	4 112	3 325	27 417	4 540
	7	13 870	8 360	4 425	26 655	4 970	4 065	430	2 450	6 945	10	17 935	8 790	6 875	33 600	4 980
	8	18 130	10 765	7 000	35 895	5 360	6 207	1 070	3 240	10 517	—	24 337	11 835	10 240	46 412	5 360
	9	17 090	9 565	4 840	31 495	5 317	6 170	1 100	3 597	10 867	690	23 260	10 665	8 437	42 362	6 007
	10	17 885	7 665	5 000	30 550	4 605	5 500	770	2 975	9 245	50	23 385	8 435	7 975	39 795	4 655
	11	18 485	6 660	5 405	30 550	4 467	5 450	910	3 135	9 495	40	23 935	7 570	8 540	40 045	4 507
	12	20 240	4 850	5 555	30 645	4 720	5 276	700	3 725	9 701	—	25 516	5 550	9 280	40 346	4 720
計	189 410	65 227	50 510	305 147	63 818	60 183	6 460	37 422	104 065	1 170	249 593	71 687	87 932	409 212	64 988	

二 月 買 賣 取 引 一 覽 表

日次	横 濱					神 戸					計				
	買 取 引				輸 出	買 取 引				輸 出	買 取 引				輸 出
	現物	債種	成行	計		現物	債種	成行	計		現物	債種	成行	計	
1	295	80	40	415	140	50	20	110	180	—	345	100	150	595	140
2	370	80	60	510	—	100	50	90	240	80	470	130	150	750	80
3	195	80	30	305	50	60	—	70	130	—	255	80	100	435	50
4	150	60	20	230	100	80	40	60	180	—	230	100	80	410	100
5	日 曜 日														
6	120	20	420	560	745	70	20	140	230	60	190	40	560	790	805
7	150	110	70	330	40	40	55	110	205	60	190	165	180	535	100
8	300	80	20	400	—	60	10	160	230	—	360	90	180	630	—
9	220	100	70	390	360	70	—	80	150	—	290	100	150	540	360
10	180	101	350	631	—	80	10	210	300	—	260	111	560	931	—
11	祭 日														
12	日 曜 日														
13	190	130	60	380	750	40	50	80	170	—	230	180	140	550	750
14	140	30	20	190	30	120	—	90	210	10	260	30	110	400	40
15	150	130	330	610	—	50	10	270	330	—	200	140	600	940	—
16	235	80	90	405	240	100	20	120	240	—	335	100	210	645	240
17	100	180	30	310	40	100	—	40	140	—	200	180	70	450	40
18	50	100	—	150	—	30	—	60	90	—	80	100	60	240	—
19	日 曜 日														
20	80	140	300	520	310	80	60	278	418	10	160	200	578	938	320
21	115	160	100	375	100	90	30	60	180	—	205	190	160	555	100
22	130	140	30	300	350	50	10	120	180	50	180	150	150	480	400
23	50	70	—	120	610	30	20	20	70	—	80	90	20	190	610
24	160	140	60	360	280	20	10	70	100	40	180	150	130	460	320
25	180	20	320	520	540	50	—	280	330	—	230	20	600	850	540
26	日 曜 日														
27	70	30	50	150	165	—	—	50	50	60	70	30	100	200	225
28	90	80	140	310	530	30	—	220	250	160	120	80	360	560	690
計	3720	2141	2610	8471	5380	1400	415	2788	4603	530	5120	2556	5398	13074	5910

三 月

日次	横 濱					神 戸					計				
	買 取 引				輸 出	買 取 引				輸 出	買 取 引				輸 出
	現物	債種	成行	計		現物	債種	成行	計		現物	債種	成行	計	
1	130	110	90	330	650	30	10	120	160	130	160	120	210	490	780
2	60	120	30	210	90	—	—	50	50	10	60	120	80	260	100
3	110	170	20	300	260	30	100	50	180	160	140	270	70	480	420
4	150	90	20	260	630	40	10	10	60	40	190	100	30	320	670
5	日 曜 日														
6	90	100	343	533	1000	30	—	300	330	130	120	100	643	863	1130
7	150	20	10	180	290	30	—	120	150	90	180	20	130	330	380
8	565	70	40	675	590	220	—	110	330	300	785	70	150	1005	890
9	450	120	10	580	360	120	20	50	190	30	570	140	60	770	390
10	605	100	320	1025	525	140	—	285	425	130	745	100	605	1450	655
11	170	20	30	220	740	50	20	60	130	20	220	40	90	350	760
12	日 曜 日														
13	345	60	60	465	980	80	—	60	140	320	425	60	120	605	1300
14	410	100	20	530	150	140	—	130	270	160	550	100	150	800	310
15	465	110	430	1005	170	125	—	290	415	280	590	110	720	1420	450
16	475	130	41	646	360	130	—	60	190	110	605	130	101	836	470
17	485	110	40	635	365	160	10	100	270	—	645	120	140	905	365
18	140	50	40	230	375	50	—	40	90	130	190	50	80	320	505
19	日 曜 日														
20	320	30	340	690	395	80	—	210	290	—	400	30	550	980	395
21	祭 日														
22	690	130	90	910	60	295	20	50	365	—	985	150	140	1275	60
23	500	210	10	720	100	260	20	80	360	20	760	230	90	1080	120
24	645	170	20	835	170	205	—	170	375	—	850	170	190	1210	170
25	285	100	350	735	60	70	—	230	300	—	355	100	580	1035	60
26	日 曜 日														
27	360	130	90	580	10	165	30	180	375	50	525	160	270	955	60
28	450	180	40	670	475	70	30	120	220	10	520	210	160	890	485
29	390	210	70	670	190	120	10	40	170	—	510	220	110	840	190
30	370	120	301	791	20	90	20	160	270	—	460	140	461	1061	20
31	400	160	10	570	270	60	10	60	130	—	460	170	70	700	270
計	9210	2920	2865	14995	9285	2790	310	3135	6235	2120	12000	3230	6000	21230	11405

四 月

日次	横 濱				輸 出	神 戸				輸 出	計				輸 出
	賣 買 取 引					賣 買 取 引					賣 買 取 引				
	現物	債権	成行	計		現物	債権	成行	計		現物	債権	成行	計	
1	310	140	20	470	310	60	—	80	140	—	370	140	100	610	310
2	日 曜 日														
3	祭 日														
4	610	40	10	660	550	255	—	40	295	10	865	40	50	955	560
5	505	70	320	895	5	210	40	180	430	—	715	110	500	1325	5
6	690	140	80	910	—	235	10	100	345	—	925	150	180	1255	—
7	420	90	40	550	240	190	10	130	330	—	610	100	170	880	240
8	315	65	40	420	—	115	40	110	265	10	430	105	150	685	10
9	日 曜 日														
10	365	40	410	815	90	110	20	240	370	10	475	60	650	1185	100
11	560	90	30	680	—	130	—	130	260	—	690	90	160	940	—
12	640	150	70	860	100	160	40	110	310	110	800	190	180	1170	210
13	665	160	40	865	375	290	10	70	370	—	955	170	110	1235	375
14	530	170	50	750	—	100	—	80	180	—	630	170	130	930	—
15	260	90	300	650	625	75	10	230	315	20	335	100	530	965	645
16	日 曜 日														
17	520	80	40	640	310	100	20	100	220	—	620	100	140	860	310
18	380	200	60	640	240	105	—	80	185	60	485	200	140	825	300
19	455	80	70	605	583	100	30	70	200	—	555	110	140	805	583
20	250	110	290	650	—	50	—	220	270	30	300	110	510	920	30
21	395	120	30	545	330	120	20	120	260	—	515	140	150	805	330
22	290	70	20	380	—	80	10	20	110	—	370	80	40	490	—
23	日 曜 日														
24	460	110	40	610	1240	75	20	40	135	—	535	130	80	745	1240
25	靖國神社臨時大祭 = 付休業														
26	340	100	280	720	70	90	20	210	320	20	430	120	490	1040	90
27	320	170	100	590	—	75	55	100	230	—	395	225	200	820	—
28	500	150	40	690	830	95	10	40	145	—	595	160	80	835	830
29	祭 日														
30	日 曜 日														
計	9780	2435	2380	14595	5898	2820	365	2500	5685	270	12600	2800	4880	20280	6168

五 月

日次	横 濱				輸 出	神 戸				輸 出	計				輸 出
	賣 買 取 引					賣 買 取 引					賣 買 取 引				
	現物	債権	成行	計		現物	債権	成行	計		現物	債権	成行	計	
1	450	100	210	760	390	80	—	245	325	—	530	100	455	1085	390
2	405	120	90	615	—	140	10	40	190	20	545	130	130	805	20
3	530	110	30	670	190	120	30	20	170	—	650	140	50	840	190
4	590	100	50	740	—	145	—	70	215	—	735	100	120	955	—
5	360	110	310	780	90	90	40	355	485	—	450	150	665	1265	90
6	295	160	30	485	610	65	10	40	115	—	360	170	70	600	610
7	日 曜 日														
8	470	100	30	600	260	70	20	30	120	10	540	120	60	720	270
9	520	40	30	590	165	100	60	40	200	40	620	100	70	790	205
10	805	130	330	1265	—	130	10	330	470	—	935	140	660	1735	—
11	480	70	30	580	10	140	—	60	200	—	620	70	90	780	10
12	425	80	40	545	705	140	—	50	190	—	565	80	90	735	705
13	335	90	10	435	—	120	—	20	140	—	455	90	30	575	—
14	日 曜 日														
15	485	50	440	975	335	150	—	280	430	—	635	50	720	1405	335
16	640	70	10	720	55	210	—	130	340	—	850	70	140	1060	55
17	696	90	10	796	70	270	20	90	380	—	966	110	100	1176	70
18	555	130	20	705	315	210	—	30	240	—	765	130	50	945	315
19	510	60	10	580	440	120	40	—	160	—	630	100	10	740	440
20	405	30	260	695	—	30	—	300	330	10	435	30	560	1025	10
21	日 曜 日														
22	705	200	70	975	110	240	—	50	290	—	945	200	120	1265	110
23	595	—	10	605	—	130	—	40	170	—	725	—	50	775	—
24	605	100	30	735	600	125	10	30	165	20	730	110	60	900	620
25	505	70	300	875	50	130	—	320	450	—	635	70	620	1325	50
26	570	90	60	720	—	235	—	80	315	—	805	90	140	1035	—
27	370	60	50	480	—	135	—	10	145	—	505	60	60	625	—
28	日 曜 日														
29	410	80	50	540	—	110	—	—	110	—	520	80	50	650	—
30	655	100	200	955	110	150	—	290	440	—	805	100	490	1395	110
31	375	62	20	457	240	120	—	30	150	—	495	62	50	607	240
計	13746	2402	2730	18878	4745	3705	250	2980	6935	100	17451	2652	5710	25813	4845

六 月

日次	廣 濱					神 戶					計					
	賣 買 取 引				輸 出	賣 買 取 引				輸 出	賣 買 取 引				輸 出	
	現物	債権	成行	計		現物	債権	成行	計		現物	債権	成行	計		
1	470	70	20	560	230	115	—	10	125	—	585	70	30	685	230	
2	横濱開港記念日 = 付休業					—	250	—	10	260	—	250	—	10	260	—
3	305	80	—	385	715	125	—	30	155	—	430	80	30	540	715	
4	日 曜 日					—	—	—	—	—	—	—	—	—	—	—
5	560	50	260	870	30	85	—	170	255	—	645	50	430	1 125	30	
6	890	—	10	900	80	125	—	70	195	—	1 015	—	80	1 095	80	
7	690	120	20	830	—	115	—	20	135	—	805	120	40	965	—	
8	480	50	—	530	20	125	—	—	125	—	605	50	—	655	20	
9	445	35	—	480	—	170	30	—	200	—	615	65	—	680	—	
10	160	10	290	460	290	40	—	200	240	10	200	10	490	700	300	
11	日 曜 日					—	—	—	—	—	—	—	—	—	—	—
12	550	50	30	630	—	155	—	20	175	—	705	50	50	805	—	
13	505	40	—	545	160	155	—	—	155	—	660	40	—	700	160	
14	640	110	—	750	270	115	10	—	125	10	755	120	—	875	280	
15	420	10	290	720	70	135	—	120	255	—	555	10	410	975	70	
16	270	30	20	320	20	150	—	50	200	—	420	30	70	520	20	
17	275	110	—	385	95	145	—	10	155	—	420	110	10	540	95	
18	日 曜 日					—	—	—	—	—	—	—	—	—	—	—
19	325	50	20	395	—	110	—	20	130	—	435	50	40	525	—	
20	550	50	420	1 020	80	100	—	90	190	—	650	50	510	1 210	80	
21	560	80	20	660	375	150	10	60	220	—	710	90	80	880	375	
22	455	80	—	535	150	140	30	50	220	—	595	110	50	755	150	
23	435	10	—	445	10	130	—	30	160	—	565	10	30	605	10	
24	285	—	—	285	40	145	—	50	195	—	430	—	50	480	40	
25	日 曜 日					—	—	—	—	—	—	—	—	—	—	—
26	375	30	400	805	380	190	50	200	440	—	565	80	600	1 245	380	
27	515	70	40	625	40	55	—	90	145	40	570	70	130	770	80	
28	355	40	10	405	160	150	20	40	210	—	505	60	50	615	160	
29	485	10	30	525	180	225	—	70	295	—	710	10	100	820	180	
30	260	80	360	700	—	200	50	180	430	—	460	130	540	1 130	—	
計	11 260	1 265	2 240	14 765	3 395	3 600	200	1 590	5 390	60	14 860	1 465	3 830	20 155	3 455	

七 月

日次	廣 濱					神 戶					計					
	賣 買 取 引				輸 出	賣 買 取 引				輸 出	賣 買 取 引				輸 出	
	現物	債権	成行	計		現物	債権	成行	計		現物	債権	成行	計		
1	390	40	—	430	176	140	50	20	210	—	530	90	20	640	176	
2	日 曜 日					—	—	—	—	—	—	—	—	—	—	—
3	350	20	20	390	—	195	30	—	225	—	545	50	20	615	—	
4	610	60	—	670	—	170	—	60	230	—	780	60	60	900	—	
5	325	100	510	935	440	90	—	300	390	110	415	100	810	1 325	550	
6	335	40	60	435	—	190	—	50	240	—	525	40	110	675	—	
7	490	120	10	620	770	160	20	10	190	—	650	140	20	810	770	
8	375	40	30	445	—	100	—	10	110	—	475	40	40	555	—	
9	日 曜 日					—	—	—	—	—	—	—	—	—	—	—
10	580	40	550	1 170	475	190	—	375	565	—	770	40	925	1 735	475	
11	690	40	40	770	—	140	10	50	200	—	830	50	90	970	—	
12	1 030	100	40	1 170	120	300	—	40	340	—	1 330	100	80	1 510	120	
13	935	110	—	1 045	—	205	40	30	275	—	1 140	150	30	1 320	—	
14	1 150	60	30	1 240	260	190	—	40	230	—	1 340	60	70	1 470	260	
15	640	30	660	1 330	—	100	—	290	390	—	740	30	950	1 720	—	
16	日 曜 日					—	—	—	—	—	—	—	—	—	—	—
17	760	90	40	890	—	110	—	100	210	—	870	90	140	1 100	—	
18	1 075	120	60	1 255	—	325	—	120	445	—	1 400	120	180	1 700	—	
19	690	150	20	860	1 305	200	—	30	230	—	890	150	50	1 090	1 305	
20	930	110	500	1 540	—	250	—	290	540	—	1 180	110	790	2 080	—	
21	865	110	60	1 035	—	175	—	60	235	—	1 040	110	120	1 270	—	
22	575	120	20	715	310	110	—	50	160	—	685	120	70	875	310	
23	日 曜 日					—	—	—	—	—	—	—	—	—	—	—
24	745	130	40	915	500	170	—	40	210	—	915	130	80	1 125	500	
25	1 065	160	440	1 665	190	320	—	260	580	—	1 385	160	700	2 245	190	
26	610	240	70	920	—	165	—	130	295	—	775	240	200	1 215	—	
27	515	100	30	645	—	100	—	100	200	—	615	100	130	845	—	
28	945	100	60	1 105	420	90	—	100	190	—	1 035	100	160	1 295	420	
29	995	80	10	1 085	260	210	—	20	230	—	1 205	80	30	1 315	260	
30	日 曜 日					—	—	—	—	—	—	—	—	—	—	—
31	875	50	330	1 255	315	150	30	290	470	—	1 025	80	620	1 725	315	
計	18 545	2 360	3 630	24 535	5 541	4 545	180	2 865	7 590	110	23 090	2 540	6 495	32 125	5 651	

年次	登録所	種別、 織度	絲格		AAA	AA	A	B	C	D	E	F	G	計
			特別 AAA	格										
昭和13	横濱	白十四中	1700	2655	6650	3210	1390	2542	4295	1975	175	20	24612	
		白二十一中	50	245	380	1080	2090	3640	3525	1250	125	15	12400	
		黄二十一中	—	—	100	1110	5180	13295	6580	1385	85	10	27745	
		其ノ他	30	40	100	220	60	20	—	—	—	—	—	470
		計	1780	2940	7230	5620	8720	19497	14400	4610	385	45	65227	
	神戸	白十四中	1000	560	610	290	460	400	410	220	10	10	3970	
		白二十一中	—	—	100	340	310	160	230	70	—	—	1210	
		黄二十一中	—	—	30	140	230	460	280	50	—	—	1190	
		其ノ他	—	10	60	20	—	—	—	—	—	—	90	
		計	1000	570	800	790	1000	1020	920	340	10	10	6460	
	計	白十四中	2700	3215	7260	3500	1850	2942	4705	2195	185	30	28582	
		白二十一中	50	245	480	1420	2400	3800	3755	1320	125	15	13610	
黄二十一中		—	—	130	1250	5410	13755	6860	1435	85	10	28935		
其ノ他		30	50	160	240	60	20	—	—	—	—	560		
計		2780	3510	8030	6410	9720	20517	15320	4950	395	55	71687		
昭和12	横濱	白十四中	330	2595	6380	5205	4635	6950	9305	5210	335	160	41105	
		白二十一中	70	270	895	2250	6430	10505	6330	1045	275	240	28310	
		黄二十一中	—	—	210	1430	6665	5350	860	170	5	—	14690	
		其ノ他	90	540	650	680	420	70	—	—	—	—	2450	
		計	490	3405	8135	9565	18150	22875	16495	6425	615	400	86555	
	神戸	白十四中	150	300	1800	2320	1930	1835	1355	615	165	315	10785	
		白二十一中	—	120	150	620	900	1060	540	305	315	585	4595	
		黄二十一中	—	—	80	690	650	415	140	85	60	40	2160	
		其ノ他	30	90	20	20	10	20	—	80	10	75	355	
		計	180	510	2050	3650	3490	3330	2035	1085	550	1015	17895	
	計	白十四中	480	2895	8180	7525	6565	8785	10660	5825	500	475	51890	
		白二十一中	70	390	1045	2870	7330	11565	6870	1350	590	825	32905	
黄二十一中		—	—	290	2120	7315	5765	1000	255	65	40	16850		
其ノ他		120	630	670	700	430	90	—	80	10	75	2805		
計		670	3915	10185	13215	21640	26205	18530	7510	1165	1415	104450		

年次	登録所	種別、 織度	絲格		AAA	AA	A	B	C	D	E	F	G	計
			特別 AAA	格										
昭和11	横濱	白十四中	1130	3130	9315	5530	4395	6869	8484	4125	550	50	43578	
		白二十一中	70	400	1050	3645	9060	10155	4481	1000	160	35	30056	
		黄二十一中	—	—	410	3975	7745	4275	1030	150	30	10	17625	
		其ノ他	110	610	510	330	110	60	—	—	—	—	—	1730
		計	1310	4140	11285	13480	21310	21359	13995	5275	740	95	92989	
	神戸	白十四中	640	995	1990	2365	1440	775	360	80	40	—	8685	
		白二十一中	70	70	290	680	1220	695	510	70	5	—	3610	
		黄二十一中	—	—	70	410	800	340	30	10	—	—	1660	
		其ノ他	70	120	20	20	—	—	—	—	—	—	230	
		計	780	1185	2370	3475	3460	1810	900	160	45	—	14185	
	計	白十四中	1770	4125	11305	7895	5835	7644	8844	4205	590	50	52263	
		白二十一中	140	470	1340	4325	10280	10850	4991	1070	165	35	33666	
黄二十一中		—	—	480	4385	8545	4615	1060	160	30	10	19285		
其ノ他		180	730	530	350	110	60	—	—	—	—	1960		
計		2090	5325	13655	16955	24770	23169	14895	5435	785	95	107174		
昭和10	横濱	白十四中	1357	2340	6005	4505	4325	7010	10650	5030	710	70	42002	
		白二十一中	—	80	290	1805	4480	7870	3810	755	105	50	19245	
		黄二十一中	10	80	690	7345	16545	9950	2790	485	20	5	37920	
		其ノ他	30	170	400	295	325	160	25	—	—	—	1405	
		計	1397	2670	7385	13950	25675	24990	17275	6270	835	125	100572	
	神戸	白十四中	240	1200	1545	1515	1130	1310	1030	655	70	—	8695	
		白二十一中	10	20	240	860	1080	1181	460	50	10	—	3911	
		黄二十一中	—	70	530	3240	3210	1610	600	130	30	—	9420	
		其ノ他	—	—	20	10	—	—	10	—	—	—	40	
		計	250	1290	2335	5625	5420	4101	2100	835	110	—	22066	
	計	白十四中	1597	3540	7550	6020	5455	8320	11680	5685	780	70	50697	
		白二十一中	10	100	530	2665	5560	9051	4270	805	115	50	23156	
黄二十一中		10	150	1220	10585	19755	11560	3390	615	50	—	47340		
其ノ他		30	170	420	305	325	160	35	—	—	—	1445		
計		1647	3960	9720	19575	31095	29091	19375	7105	945	125	122638		

(3) 成 行 約 定

年次	登録所	種別、 級度	級 格											計
			特別 AAA	AAA	AA	A	B	C	D	E	F	G		
昭和14	横 濱	白 十 四 中	3 790	8 790	10 030	3 770	670	1 540	1 180	80	—	—	29 850	
		白 二 十 一 中	590	1 380	1 580	440	40	70	10	—	—	—	4 110	
		黄 二 十 一 中	—	40	—	10	20	10	10	—	—	—	90	
		其 ノ 他	362	971	1 973	630	260	340	50	—	—	—	4 584	
		計	4 742	11 181	13 583	4 850	990	1 960	1 250	80	—	—	38 636	
	神 戸	白 十 四 中	7 060	13 420	7 660	2 490	140	110	50	10	—	—	30 940	
		白 二 十 一 中	2 030	620	490	80	50	30	—	—	—	—	3 300	
		黄 二 十 一 中	—	—	—	—	—	10	—	—	—	—	10	
		其 ノ 他	705	105	203	30	—	—	—	—	—	—	1 043	
		計	9 795	14 145	8 353	2 600	190	150	50	10	—	—	35 293	
	計	白 十 四 中	10 850	22 210	17 690	6 260	810	1 650	1 230	90	—	—	60 790	
		白 二 十 一 中	2 620	2 000	2 070	520	90	100	10	—	—	—	7 410	
黄 二 十 一 中		—	40	—	10	20	20	10	—	—	—	100		
其 ノ 他		1 067	1 076	2 176	660	260	340	50	—	—	—	5 629		
計		14 537	25 326	21 936	7 450	1 180	2 110	1 300	90	—	—	73 929		
昭和13	横 濱	白 十 四 中	3 940	11 390	14 410	4 610	1 220	1 800	1 890	170	—	—	39 430	
		白 二 十 一 中	550	1 040	1 840	340	120	40	10	20	10	—	3 970	
		黄 二 十 一 中	10	230	750	490	510	20	10	—	—	—	2 020	
		其 ノ 他	170	960	2 900	830	160	30	—	—	—	—	5 050	
		計	4 670	13 620	19 900	6 270	2 010	1 890	1 910	190	10	—	50 470	
	神 戸	白 十 四 中	6 870	13 020	9 455	2 670	130	90	100	10	—	—	32 345	
		白 二 十 一 中	1 970	520	270	70	70	60	30	20	—	—	3 010	
		黄 二 十 一 中	—	10	100	140	80	40	40	20	—	—	430	
		其 ノ 他	237	425	495	260	30	—	—	—	—	—	1 447	
		計	9 077	13 975	10 320	3 140	310	190	170	50	—	—	37 232	
	計	白 十 四 中	10 810	24 410	23 865	7 280	1 350	1 890	1 990	180	—	—	71 775	
		白 二 十 一 中	2 520	1 560	2 110	410	190	100	40	40	10	—	6 980	
黄 二 十 一 中		10	240	850	630	590	60	50	20	—	—	2 450		
其 ノ 他		407	1 385	3 395	1 090	190	30	—	—	—	—	6 497		
計		13 747	27 595	30 220	9 410	2 320	2 080	2 080	240	10	—	87 702		

年次	登録所	種別、 級度	級 格											計
			特別 AAA	AAA	AA	A	B	C	D	E	F	G		
昭和12	横 濱	白 十 四 中	4 190	6 790	14 140	3 140	590	920	740	90	—	—	30 600	
		白 二 十 一 中	230	1 460	1 430	840	230	250	30	—	—	—	4 470	
		黄 二 十 一 中	60	160	790	890	250	20	—	—	—	—	2 170	
		其 ノ 他	—	760	2 340	1 240	920	90	—	—	—	—	5 350	
		計	4 480	9 170	18 700	6 110	1 990	1 280	770	90	—	—	42 590	
	神 戸	白 十 四 中	7 900	8 570	10 950	4 120	195	35	10	—	—	—	31 780	
		白 二 十 一 中	1 200	700	380	20	50	40	30	—	—	—	2 420	
		黄 二 十 一 中	—	10	50	30	10	—	—	—	—	—	100	
		其 ノ 他	100	270	490	330	80	30	—	—	—	—	1 300	
		計	9 200	9 550	11 870	4 500	335	105	40	—	—	—	35 600	
	計	白 十 四 中	12 090	15 360	25 090	7 260	785	955	750	90	—	—	62 380	
		白 二 十 一 中	1 430	2 160	1 810	860	280	290	60	—	—	—	6 890	
黄 二 十 一 中		60	170	840	920	260	20	—	—	—	—	2 270		
其 ノ 他		100	1 030	2 830	1 570	1 000	120	—	—	—	—	6 650		
計		13 680	18 720	30 570	10 610	2 325	1 385	810	90	—	—	78 190		
昭和11	横 濱	白 十 四 中	3 000	2 860	5 050	2 110	640	1 310	1 730	425	45	—	17 170	
		白 二 十 一 中	60	770	835	575	490	820	100	20	—	—	3 670	
		黄 二 十 一 中	—	210	720	890	730	610	90	30	—	—	3 280	
		其 ノ 他	45	740	1 590	460	740	60	—	—	—	—	3 635	
		計	3 105	4 580	8 195	4 035	2 600	2 800	1 920	475	45	—	27 755	
	神 戸	白 十 四 中	3 365	5 090	5 990	3 170	260	210	290	40	—	—	18 415	
		白 二 十 一 中	770	490	910	1 070	530	340	220	60	10	—	4 400	
		黄 二 十 一 中	—	—	130	540	280	90	10	—	—	—	1 050	
		其 ノ 他	—	40	305	150	75	20	—	10	—	—	600	
		計	4 135	5 620	7 335	4 930	1 145	660	520	110	10	—	24 465	
	計	白 十 四 中	6 365	7 950	11 040	5 280	900	1 520	2 020	465	45	—	35 585	
		白 二 十 一 中	830	1 260	1 745	1 645	1 020	1 160	320	80	10	—	8 070	
黄 二 十 一 中		—	210	850	1 430	1 010	700	100	30	—	—	4 330		
其 ノ 他		45	780	1 895	610	815	80	—	10	—	—	4 235		
計		7 240	10 200	15 530	8 965	3 745	3 460	2 440	585	55	—	52 220		

昭和四十四年 昭和四十五年 昭和四十六年 昭和四十七年 昭和四十八年

月次	登録所	種別、織度	特別 AAA	AAA	AA	A	B	C	D	E	F	G	計
3	横濱	白十四中	20	270	260	490	460	320	600	380	125	10	2 935
		白二十一中	10	60	200	460	740	1 400	1 165	725	265	10	5 035
		黄二十一中	—	—	—	40	230	335	380	205	30	10	1 230
		其ノ他	—	—	—	10	—	—	—	—	—	—	10
	計	30	330	460	1 000	1 430	2 055	2 145	1 310	420	30	9 210	
	神戸	白十四中	10	30	125	190	320	305	125	160	60	—	1 325
		白二十一中	—	40	100	120	160	260	215	215	80	10	1 200
		黄二十一中	—	—	10	30	—	30	—	120	75	—	265
		其ノ他	—	—	—	—	—	—	—	—	—	—	—
	計	10	70	235	340	480	595	340	495	215	10	2 790	
	計	白十四中	30	300	385	680	780	625	725	540	185	10	4 260
		白二十一中	10	100	300	580	900	1 660	1 380	940	345	20	6 235
黄二十一中		—	—	10	70	230	365	380	325	105	10	1 495	
其ノ他		—	—	—	10	—	—	—	—	—	—	10	
計	40	400	695	1 340	1 910	2 650	2 485	1 805	635	40	12 000		
4	横濱	白十四中	10	70	280	470	610	585	605	825	220	10	3 685
		白二十一中	—	60	120	330	800	1 260	1 490	1 075	335	10	5 480
		黄二十一中	—	—	—	20	95	45	130	260	35	10	595
		其ノ他	—	—	—	—	—	20	—	—	—	—	20
	計	10	130	400	820	1 505	1 910	2 225	2 160	590	30	9 780	
	神戸	白十四中	—	80	200	285	250	210	185	85	45	10	1 350
		白二十一中	—	50	130	235	185	245	220	150	30	—	1 245
		黄二十一中	—	—	10	5	25	30	30	105	—	10	215
		其ノ他	—	—	10	—	—	—	—	—	—	—	10
	計	—	130	350	525	460	485	435	340	75	20	2 820	
	計	白十四中	10	150	480	755	860	795	790	910	265	20	5 035
		白二十一中	—	110	250	565	985	1 505	1 710	1 225	365	10	6 725
黄二十一中		—	—	10	25	120	75	160	365	35	20	810	
其ノ他		—	—	10	—	—	20	—	—	—	—	30	
計	10	260	750	1 345	1 965	2 395	2 660	2 500	665	50	12 600		

月次	登録所	種別、織度	特別 AAA	AAA	AA	A	B	C	D	E	F	G	計
5	横濱	白十四中	30	200	635	745	965	1 330	1 910	1 515	395	20	7 745
		白二十一中	10	40	120	455	1 110	1 330	1 565	630	150	20	5 430
		黄二十一中	—	—	—	—	60	110	180	160	40	10	560
		其ノ他	—	1	—	10	—	—	—	—	—	—	11
	計	40	241	755	1 210	2 135	2 770	3 655	2 305	585	50	13 746	
	神戸	白十四中	70	190	305	270	385	405	430	265	70	10	2 400
		白二十一中	—	75	125	305	160	215	135	130	80	—	1 225
		黄二十一中	—	—	—	—	10	—	20	30	10	10	80
		其ノ他	—	—	—	—	—	—	—	—	—	—	—
	計	70	265	430	575	565	620	585	425	160	20	3 705	
	計	白十四中	100	390	940	1 015	1 350	1 735	2 340	1 780	465	30	10 145
		白二十一中	10	115	245	760	1 270	1 545	1 700	760	230	20	6 655
黄二十一中		—	—	—	—	70	110	200	190	50	20	640	
其ノ他		—	1	—	10	—	—	—	—	—	—	11	
計	110	506	1 185	1 785	2 690	3 390	4 240	2 730	745	70	17 451		
6	横濱	白十四中	30	110	370	590	840	830	1 540	1 220	340	30	5 900
		白二十一中	10	50	240	525	585	1 000	1 295	580	95	10	4 390
		黄二十一中	—	—	20	90	240	260	200	120	30	10	970
		其ノ他	—	—	—	—	—	—	—	—	—	—	—
	計	40	160	630	1 205	1 665	2 090	3 035	1 920	465	50	11 260	
	神戸	白十四中	—	100	240	440	305	285	390	410	135	10	2 315
		白二十一中	—	50	100	160	175	265	275	140	40	10	1 215
		黄二十一中	—	—	—	—	20	—	20	20	—	—	60
		其ノ他	—	—	—	10	—	—	—	—	—	—	10
	計	—	150	340	610	500	550	685	570	175	20	3 600	
	計	白十四中	30	210	610	1 030	1 145	1 115	1 930	1 630	475	40	8 215
		白二十一中	10	100	340	685	760	1 265	1 570	720	135	20	5 605
黄二十一中		—	—	20	90	260	260	220	140	30	10	1 030	
其ノ他		—	—	—	10	—	—	—	—	—	—	10	
計	40	310	970	1 815	2 165	2 640	3 720	2 490	640	70	14 860		

月次	登録所	種別、 織度	格 特別 AAA	AAA	AA	A	B	C	D	E	F	G	計
7	横濱	白十四中	20	150	1640	730	605	695	775	500	190	20	5325
		白二十一中	20	40	310	710	1165	2175	2000	1145	380	30	7975
		黄二十一中	—	—	90	275	810	2030	1430	490	100	—	5225
		其ノ他	—	10	—	—	10	—	—	—	—	—	20
		計	40	200	2040	1715	2590	4900	4205	2135	670	50	18545
	神戸	白十四中	—	35	280	500	350	410	295	185	155	—	2210
		白二十一中	—	50	360	385	435	485	310	125	40	—	2190
		黄二十一中	—	—	—	35	30	50	20	10	—	—	145
		其ノ他	—	—	—	—	—	—	—	—	—	—	—
		計	—	85	640	920	815	945	625	320	195	—	4545
	計	白十四中	20	185	1920	1230	955	1105	1070	685	345	20	7535
		白二十一中	20	90	670	1095	1600	2660	2310	1270	420	30	10165
黄二十一中		—	—	90	310	840	2080	1450	500	100	—	5370	
其ノ他		—	10	—	—	10	—	—	—	—	—	20	
計		40	285	2680	2635	3405	5845	4830	2455	865	50	23090	
8	横濱	白十四中	20	80	1040	965	950	1170	1190	980	255	50	6700
		白二十一中	—	190	200	540	1110	2310	2490	1535	415	25	8815
		黄二十一中	—	10	30	170	625	1540	1585	590	60	—	4610
		其ノ他	—	—	—	—	—	—	—	—	—	—	—
		計	20	280	1270	1675	2685	5020	5265	3105	730	75	20125
	神戸	白十四中	10	180	385	865	620	565	405	130	125	30	3315
		白二十一中	—	50	225	615	385	300	275	155	30	—	2035
		黄二十一中	—	—	—	50	45	10	20	10	—	—	135
		其ノ他	—	—	—	—	—	—	—	—	—	—	—
		計	10	230	610	1480	1055	910	690	305	165	30	5485
	計	白十四中	30	260	1425	1830	1570	1735	1595	1110	380	80	10015
		白二十一中	—	240	425	1155	1495	2610	2765	1690	445	25	10850
黄二十一中		—	10	30	170	675	1585	1595	610	70	—	4745	
其ノ他		—	—	—	—	—	—	—	—	—	—	—	
計		30	510	1880	3155	3740	5930	5955	3410	895	105	25610	

月次	登録所	種別、 織度	格 特別 AAA	AAA	AA	A	B	C	D	E	F	G	計
9	横濱	白十四中	60	310	610	1010	1200	1385	1610	1315	355	—	7855
		白二十一中	—	85	165	325	720	1765	2075	1530	385	40	7090
		黄二十一中	—	20	40	215	390	1720	1690	640	40	—	4755
		其ノ他	—	10	—	—	—	—	—	—	—	—	10
		計	60	425	815	1550	2310	4870	5375	3485	780	40	19710
	神戸	白十四中	40	205	635	820	460	445	385	185	30	5	3210
		白二十一中	—	95	180	500	465	420	250	120	60	—	2090
		黄二十一中	—	—	—	—	20	30	50	40	—	—	140
		其ノ他	—	—	10	20	10	—	—	—	—	—	40
		計	40	300	825	1340	955	895	685	345	90	5	5480
	計	白十四中	100	515	1245	1830	1660	1830	1995	1500	385	5	11065
		白二十一中	—	180	345	825	1185	2185	2325	1650	445	40	9180
黄二十一中		—	20	40	215	410	1750	1740	680	40	—	4895	
其ノ他		—	10	10	20	10	—	—	—	—	—	50	
計		100	725	1640	2890	3265	5765	6060	3830	870	45	25190	
10	横濱	白十四中	10	225	650	1170	910	1230	1510	1190	280	20	7195
		白二十一中	—	40	200	375	500	1220	1605	1215	205	15	5375
		黄二十一中	—	—	90	270	525	1200	650	450	30	20	3235
		其ノ他	—	—	—	—	—	10	—	—	—	—	10
		計	10	265	940	1815	1935	3660	3765	2855	515	55	15815
	神戸	白十四中	—	90	495	905	340	350	235	205	30	—	2650
		白二十一中	—	30	160	280	160	195	160	45	20	—	1050
		黄二十一中	—	—	—	—	5	10	10	—	—	—	25
		其ノ他	—	—	10	—	—	—	—	—	—	—	10
		計	—	120	665	1185	505	555	405	250	50	—	3735
	計	白十四中	10	315	1145	2075	1250	1580	1745	1395	310	20	9845
		白二十一中	—	70	360	655	660	1415	1765	1260	225	15	6425
黄二十一中		—	—	90	270	530	1210	660	450	30	20	3260	
其ノ他		—	—	10	—	—	10	—	—	—	—	20	
計		10	385	1605	3000	2440	4215	4170	3105	565	55	19550	

月次	登録所	種別、 織度	絲 格											計
			特別 AAA	AAA	AA	A	B	C	D	E	F	G		
11	横濱	白十四中	—	190	520	990	825	1500	1320	725	105	10	6185	
		白二十一中	10	50	130	410	350	320	100	50	10	—	1430	
		黄二十一中	—	—	20	110	180	165	40	—	—	—	515	
		其ノ他	—	—	—	—	—	—	—	—	—	—	—	
	計	10	240	670	1510	1355	1985	1460	775	115	10	8130		
	神戸	白十四中	—	120	610	980	425	385	310	200	10	—	3040	
		白二十一中	10	10	60	175	100	80	10	—	—	—	445	
		黄二十一中	—	—	—	—	—	10	10	—	—	—	20	
		其ノ他	—	—	—	—	—	—	—	—	—	—	—	
	計	10	130	670	1155	525	475	330	200	10	—	3505		
	計	白十四中	—	310	1130	1970	1250	1885	1630	925	115	10	9225	
		白二十一中	20	60	190	585	450	400	110	50	10	—	1875	
黄二十一中		—	—	20	110	180	175	50	—	—	—	535		
其ノ他		—	—	—	—	—	—	—	—	—	—	—		
計	20	370	1340	2655	1880	2460	1790	975	125	10	11635			
12	横濱	白十四中	—	145	535	1160	1490	1735	1700	510	80	—	7355	
		白二十一中	—	20	160	370	410	130	30	10	—	—	1130	
		黄二十一中	—	—	85	150	100	30	20	—	—	—	385	
		其ノ他	10	—	—	—	—	—	—	—	—	—	10	
	計	10	165	780	1680	2000	1895	1750	520	80	—	8880		
	神戸	白十四中	10	75	430	1310	595	605	455	290	—	—	3770	
		白二十一中	—	20	100	130	100	20	10	—	—	—	380	
		黄二十一中	—	—	10	30	30	10	—	—	—	—	80	
		其ノ他	20	—	—	—	—	—	—	—	—	—	20	
	計	30	95	540	1470	725	635	465	290	—	—	4250		
	計	白十四中	10	220	965	2470	2085	2340	2155	800	80	—	11125	
		白二十一中	—	40	260	500	510	150	40	10	—	—	1510	
黄二十一中		—	—	95	180	130	40	20	—	—	—	465		
其ノ他		30	—	—	—	—	—	—	—	—	—	30		
計	40	260	1320	3150	2725	2530	2215	810	80	—	13130			

(2) 値 極 先 約 定

月次	登録所	種別、 織度	絲 格											計
			特別 AAA	AAA	AA	A	B	C	D	E	F	G		
1	横濱	白十四中	140	130	510	110	40	100	35	10	—	—	1075	
		白二十一中	—	30	50	80	100	40	100	40	—	—	440	
		黄二十一中	—	—	—	—	20	160	40	—	—	—	220	
		其ノ他	—	—	—	20	—	—	—	—	—	—	20	
	計	140	160	560	210	160	300	175	50	—	—	1755		
	神戸	白十四中	10	—	20	10	50	40	70	20	—	—	220	
		白二十一中	—	—	—	40	20	50	10	—	—	—	120	
		黄二十一中	—	—	—	—	10	60	20	10	—	—	100	
		其ノ他	—	—	—	—	—	—	—	—	—	—	—	
	計	10	—	20	50	70	100	140	40	10	—	440		
	計	白十四中	150	130	530	120	90	140	105	30	—	—	1295	
		白二十一中	—	30	50	120	120	90	110	40	—	—	560	
黄二十一中		—	—	—	—	20	170	100	20	10	—	320		
其ノ他		—	—	—	20	—	—	—	—	—	—	20		
計	150	160	580	260	230	400	315	90	10	—	2195			
2	横濱	白十四中	90	290	280	130	80	140	80	70	—	—	1160	
		白二十一中	—	—	70	60	20	120	120	90	10	—	490	
		黄二十一中	—	—	20	—	40	260	150	10	—	—	480	
		其ノ他	1	—	—	—	—	10	—	—	—	—	11	
	計	91	290	370	190	140	530	350	170	10	—	2141		
	神戸	白十四中	—	—	20	60	30	40	50	20	—	—	220	
		白二十一中	—	—	—	50	55	—	—	—	—	—	105	
		黄二十一中	—	—	—	—	30	50	10	—	—	—	90	
		其ノ他	—	—	—	—	—	—	—	—	—	—	—	
	計	—	—	20	110	85	70	100	30	—	—	415		
	計	白十四中	90	290	300	190	110	180	130	90	—	—	1380	
		白二十一中	—	—	70	110	75	120	120	90	10	—	595	
黄二十一中		—	—	20	—	40	290	200	20	—	—	570		
其ノ他		1	—	—	—	—	10	—	—	—	—	11		
計	91	290	390	300	225	600	450	200	10	—	2556			

月次	登録所	種別、 職度	特別 AAA	AAA	AA	A	B	C	D	E	F	G	計
3	横濱	白十四中	140	140	290	230	90	190	390	110	10	10	1600
		白二十一中	—	50	50	40	140	270	240	100	30	—	920
		黄二十一中	—	—	20	—	10	120	50	20	—	—	220
		其ノ他	—	20	60	20	60	10	—	10	—	—	180
		計	140	210	420	290	300	590	680	240	40	10	2920
	神戸	白十四中	—	40	—	60	20	—	20	10	—	—	150
		白二十一中	—	—	10	10	—	30	10	—	—	—	60
		黄二十一中	—	—	—	—	10	40	50	—	—	—	100
		其ノ他	—	—	—	—	—	—	—	—	—	—	—
		計	—	40	10	70	30	70	80	10	—	—	310
	計	白十四中	140	180	290	290	110	190	410	120	10	10	1750
		白二十一中	—	50	60	50	140	300	250	100	30	—	980
黄二十一中		—	—	20	—	20	160	100	20	—	—	320	
其ノ他		—	20	60	20	60	10	—	10	—	—	180	
計		140	250	430	360	330	660	760	250	40	10	3230	
4	横濱	白十四中	50	40	240	300	15	20	410	190	130	10	1405
		白二十一中	—	—	10	30	200	310	130	90	10	—	780
		黄二十一中	—	—	—	10	—	—	—	—	—	—	10
		其ノ他	—	70	150	20	—	—	—	—	—	—	240
		計	50	110	400	350	225	330	540	280	140	10	2435
	神戸	白十四中	—	40	20	40	—	10	50	30	15	—	205
		白二十一中	—	—	20	20	—	20	40	—	—	—	100
		黄二十一中	—	—	—	—	40	20	—	—	—	—	60
		其ノ他	—	—	—	—	—	—	—	—	—	—	—
		計	—	40	40	60	40	50	90	30	15	—	365
計	白十四中	50	80	260	340	15	30	460	220	145	10	1610	
	白二十一中	—	—	30	50	200	330	170	90	10	—	880	
	黄二十一中	—	—	—	—	50	20	—	—	—	—	70	
	其ノ他	—	70	150	20	—	—	—	—	—	—	240	
	計	50	150	440	410	265	380	630	310	155	10	2800	

月次	登録所	種別、 職度	特別 AAA	AAA	AA	A	B	C	D	E	F	G	計
5	横濱	白十四中	10	10	542	260	20	130	200	220	100	—	1492
		白二十一中	—	—	—	90	150	170	90	50	10	—	560
		黄二十一中	—	—	—	—	20	20	10	40	—	—	90
		其ノ他	—	50	150	10	40	10	—	—	—	—	260
		計	10	60	692	360	230	330	300	310	110	—	2402
	神戸	白十四中	—	30	80	20	20	10	10	—	—	—	170
		白二十一中	—	—	20	—	10	10	20	—	—	—	60
		黄二十一中	—	—	—	10	—	—	—	10	—	—	20
		其ノ他	—	—	—	—	—	—	—	—	—	—	—
		計	—	30	100	30	30	20	30	10	—	—	250
	計	白十四中	10	40	622	280	40	140	210	220	100	—	1662
		白二十一中	—	—	20	90	160	180	110	50	10	—	620
黄二十一中		—	—	—	10	20	20	10	50	—	—	110	
其ノ他		—	50	150	10	40	10	—	—	—	—	260	
計		10	90	792	390	260	350	330	320	110	—	2652	
6	横濱	白十四中	—	50	175	140	40	90	140	40	40	—	715
		白二十一中	—	—	10	20	70	130	70	—	—	—	300
		黄二十一中	—	—	—	20	50	90	10	—	—	—	170
		其ノ他	—	10	50	10	10	—	—	—	—	—	80
		計	—	60	235	190	170	310	220	40	40	—	1265
	神戸	白十四中	—	80	10	—	—	10	—	—	—	—	100
		白二十一中	—	—	—	—	10	10	50	30	—	—	100
		黄二十一中	—	—	—	—	—	—	—	—	—	—	—
		其ノ他	—	—	—	—	—	—	—	—	—	—	—
		計	—	80	10	—	10	20	50	30	—	—	200
計	白十四中	—	130	185	140	40	100	140	40	40	—	815	
	白二十一中	—	—	10	20	80	140	120	30	—	—	400	
	黄二十一中	—	—	—	20	50	90	10	—	—	—	170	
	其ノ他	—	10	50	10	10	—	—	—	—	—	80	
	計	—	140	245	190	180	330	270	70	40	—	1465	

月次	登録所	種別、 級度	特別 AAA	AAA	AA	A	B	C	D	E	F	G	計	
6	横濱	白十四中	40	50	180	100	40	100	160	10				680
		白二十一中		10	10	10	30	160	80					300
		黄二十一中			50	220	340	520	150	30				1310
		其ノ他			70									70
		計	40	60	310	330	410	780	390	40			2360	
7	神戸	白十四中	10			50	20			20				100
		白二十一中				10		10	60					80
		黄二十一中												
		其ノ他												
		計	10			60	20	10	60	20			180	
計		白十四中	50	50	180	150	60	100	160	30				780
		白二十一中		10	10	20	30	170	140					380
		黄二十一中			50	220	340	520	150	30				1310
		其ノ他			70									70
		計	50	60	310	390	430	790	450	60			2540	
8	横濱	白十四中		170	620	190	60	290	360	70				1760
		白二十一中		10	20	70	90	350	300	50	10			900
		黄二十一中		20	20	60	140	900	530	60				1730
		其ノ他		10	60	30	40							140
		計		210	720	350	330	1540	1190	180	10		4530	
8	神戸	白十四中	30		10	20	20	20	20	5				125
		白二十一中					40	20		10				70
		黄二十一中					30	10		10				50
		其ノ他												
		計	30		10	20	90	50	20	25			245	
計		白十四中	30	170	630	210	80	310	380	75				1885
		白二十一中		10	20	70	130	370	300	60	10			970
		黄二十一中		20	20	60	170	910	530	70				1780
		其ノ他		10	60	30	40							140
		計	30	210	730	370	420	1590	1210	205	10		4775	

月次	登録所	種別、 級度	特別 AAA	AAA	AA	A	B	C	D	E	F	G	計	
9	横濱	白十四中	60	30	300	130	110	120	460	100	10			1320
		白二十一中			10	40	70	280	540	150	10			1100
		黄二十一中			20	200	180	520	390	110				1420
		其ノ他	10	42	70									122
		計	70	72	400	370	360	920	1390	360	20		3962	
9	神戸	白十四中	10			50	50	20	40	10			10	190
		白二十一中				10		20						30
		黄二十一中												
		其ノ他												
		計	10			60	50	40	40	10		10	220	
計		白十四中	70	30	300	180	160	140	500	110	10	10		1510
		白二十一中			10	50	70	300	540	150	10			1130
		黄二十一中			20	200	180	520	390	110				1420
		其ノ他	10	42	70									122
		計	80	72	400	430	410	960	1430	370	20	10	4182	
10	横濱	白十四中	50	160	350	160	100	370	940	600	10			2740
		白二十一中				40	150	610	970	250	10			2030
		黄二十一中			30	50	120	440	310	30				980
		其ノ他		30	140	80	10							260
		計	50	190	520	330	380	1420	2220	880	20		6010	
10	神戸	白十四中		200	80	30	60	140	130	5				645
		白二十一中				60	30	50	60	10				210
		黄二十一中				60	70	20						150
		其ノ他							20					20
		計		200	80	150	160	210	210	15			1025	
計		白十四中	50	360	430	190	160	510	1070	605	10			3385
		白二十一中				100	180	660	1030	260	10			2240
		黄二十一中			30	110	190	460	310	30				1130
		其ノ他		30	140	80	10		20					280
		計	50	390	600	480	540	1630	2430	895	20		7035	

月次	登録所	種別、 級度	特別 AAA	AAA	AA	A	B	C	D	E	F	G	計
11	横濱	白十四中	50	210	510	170	150	510	1230	660	40	—	3530
		白二十一中	—	—	10	130	280	640	540	210	20	10	1840
		黄二十一中	—	—	10	50	110	430	280	20	—	—	900
		其ノ他	—	60	75	90	10	10	—	—	—	—	245
	計	50	270	605	440	550	1590	2050	890	60	10	6515	
	神戸	白十四中	50	340	250	30	120	130	90	10	—	—	1020
		白二十一中	—	—	—	50	20	50	60	—	—	—	180
		黄二十一中	—	—	—	60	40	40	10	10	—	—	160
		其ノ他	—	—	—	—	—	—	—	—	—	—	—
	計	50	340	250	140	180	220	160	20	—	—	1360	
	計	白十四中	100	550	760	200	270	640	1320	670	40	—	4550
		白二十一中	—	—	10	180	300	690	600	210	20	10	2020
黄二十一中		—	—	10	110	150	470	290	30	—	—	1060	
其ノ他		—	60	75	90	10	10	—	—	—	—	245	
計	100	610	855	580	730	1810	2210	910	60	10	7875		
12	横濱	白十四中	50	280	660	220	380	550	750	300	—	—	3190
		白二十一中	—	50	20	170	270	330	120	90	—	—	1050
		黄二十一中	—	—	10	30	160	300	130	—	—	—	630
		其ノ他	—	50	120	40	25	10	10	—	—	—	255
	計	50	380	810	460	835	1190	1010	390	—	—	5125	
	神戸	白十四中	40	430	250	80	50	140	70	40	—	—	1100
		白二十一中	—	—	—	10	—	20	10	—	—	—	40
		黄二十一中	—	—	—	30	40	—	—	—	—	—	70
		其ノ他	—	—	—	—	—	—	—	—	—	—	—
	計	40	430	250	120	90	160	80	40	—	—	1210	
	計	白十四中	90	710	910	300	430	690	820	340	—	—	4290
		白二十一中	—	50	20	180	270	350	130	90	—	—	1090
黄二十一中		—	—	10	60	200	300	130	—	—	—	700	
其ノ他		—	50	120	40	25	10	10	—	—	—	255	
計	90	810	1060	580	925	1350	1090	430	—	—	6335		

(3) 成 行 約 定

月次	登録所	種別、 級度	特別 AAA	AAA	AA	A	B	C	D	E	F	G	計	
1	横濱	白十四中	330	410	560	230	—	30	10	—	—	—	1570	
		白二十一中	50	70	210	90	—	—	—	—	—	—	420	
		黄二十一中	—	—	—	—	—	—	—	—	—	—	—	
		其ノ他	30	60	40	80	—	—	—	—	—	—	210	
	計	410	540	810	400	—	30	10	—	—	—	2200		
	神戸	白十四中	750	850	710	110	—	—	—	—	—	—	—	2420
		白二十一中	180	70	60	20	—	—	—	—	—	—	—	330
		黄二十一中	—	—	—	—	—	—	—	—	—	—	—	—
		其ノ他	25	—	50	—	—	—	—	—	—	—	—	75
	計	955	920	820	130	—	—	—	—	—	—	—	2825	
	計	白十四中	1080	1260	1270	340	—	30	10	—	—	—	—	3990
		白二十一中	230	140	270	110	—	—	—	—	—	—	—	750
黄二十一中		—	—	—	—	—	—	—	—	—	—	—	—	
其ノ他		55	60	90	80	—	—	—	—	—	—	—	285	
計	1365	1460	1630	530	—	30	10	—	—	—	—	5025		
2	横濱	白十四中	390	370	650	420	20	40	60	—	—	—	1950	
		白二十一中	80	120	160	50	10	10	—	—	—	—	430	
		黄二十一中	—	—	—	—	—	—	—	—	—	—	—	
		其ノ他	30	40	50	60	—	10	—	—	—	—	190	
	計	500	530	860	530	30	60	60	—	—	—	2570		
	神戸	白十四中	630	800	700	170	10	—	—	—	—	—	—	2310
		白二十一中	140	30	40	20	—	—	—	—	—	—	—	230
		黄二十一中	—	—	—	—	—	—	—	—	—	—	—	—
		其ノ他	65	30	43	10	—	—	—	—	—	—	—	148
	計	835	860	783	200	10	—	—	—	—	—	—	2688	
	計	白十四中	1020	1170	1350	590	30	40	60	—	—	—	—	4260
		白二十一中	220	150	200	70	10	10	—	—	—	—	—	660
黄二十一中		—	—	—	—	—	—	—	—	—	—	—	—	
其ノ他		95	70	93	70	—	10	—	—	—	—	—	338	
計	1335	1390	1643	730	40	60	60	—	—	—	—	5258		

月次	登録所	種別、 級度	特別 AAA	AAA	AA	A	B	C	D	E	F	G	計	
3	横濱	白十四中	240	650	660	210	60	20	30	10			1880	
		白二十一中	80	90	210	30		50					460	
		黄二十一中					20		10				30	
		其ノ他	51	31	163	50	40	130	10				475	
		計	371	771	1033	290	120	200	50	10			2845	
	神戸	白十四中	700	1040	680	130	10							2560
		白二十一中	230	40	100		10							380
		黄二十一中												
		其ノ他	45		30									75
		計	975	1080	810	130	20							3015
	計	白十四中	940	1690	1340	340	70	20	30	10				4440
		白二十一中	310	130	310	30	10	50						840
黄二十一中						20		10					30	
其ノ他		96	31	193	50	40	130	10					550	
計		1346	1851	1843	420	140	200	50	10				5860	
4	横濱	白十四中	110	490	570	200	10	100	110	20			1610	
		白二十一中	30	110	180	30	10						360	
		黄二十一中												
		其ノ他		50	110	60	80	100	10				410	
		計	140	650	860	290	100	200	120	20			2380	
	神戸	白十四中	440	770	680	130								2020
		白二十一中	170	40	50		10							270
		黄二十一中												
		其ノ他	120		20									140
		計	730	810	750	130	10							2430
	計	白十四中	550	1260	1250	330	10	100	110	20				3630
		白二十一中	200	150	230	30	20							630
黄二十一中														
其ノ他		120	50	130	60	80	100	10					550	
計		870	1460	1610	420	110	200	120	20				4810	

月次	登録所	種別、 級度	特別 AAA	AAA	AA	A	B	C	D	E	F	G	計	
5	横濱	白十四中	240	370	760	280	30	120	90				1890	
		白二十一中	80	160	150	40	20						450	
		黄二十一中												
		其ノ他	10	70	160	30	30	60	30				390	
		計	330	600	1070	350	80	180	120				2730	
	神戸	白十四中	320	950	1080	200								2550
		白二十一中	170	10	20	30								230
		黄二十一中												
		其ノ他	90		10	10								110
		計	580	960	1110	240								2890
	計	白十四中	560	1320	1840	480	30	120	90					4440
		白二十一中	250	170	170	70	20							680
黄二十一中														
其ノ他		100	70	170	40	30	60	30					500	
計		910	1560	2180	590	80	180	120					5620	
6	横濱	白十四中	150	400	660	420	110	30	50	10			1830	
		白二十一中	10	60	60	50							180	
		黄二十一中												
		其ノ他	10	80	100	20	20						230	
		計	170	540	820	490	130	30	50	10			2240	
	神戸	白十四中	240	570	510	190	10							1520
		白二十一中	40	10										50
		黄二十一中												
		其ノ他			20									20
		計	280	580	530	190	10							1590
	計	白十四中	390	970	1170	610	120	30	50	10				3350
		白二十一中	50	70	60	50								230
黄二十一中														
其ノ他		10	80	120	20	20							250	
計		450	1120	1350	680	140	30	50	10				3830	

月次	登録所	種別、 級度	格 特別 AAA	AAA	AA	A	B	C	D	E	F	G	計	
7	横濱	白十四中	410	1020	930	430	80	70	20				2960	
		白二十一中	40	110	150	70			10				380	
		黄二十一中												
		其ノ他		50	120	80	10							260
		計	450	1180	1200	580	90	70	30					3600
	神戸	白十四中	550	1260	390	200								2400
		白二十一中	220	70	40		10							340
		黄二十一中												
		其ノ他	40	5										45
		計	810	1335	430	200	10							2785
	計	白十四中	960	2280	1320	630	80	70	20					5360
		白二十一中	260	180	190	70	10		10					720
黄二十一中														
其ノ他		40	55	120	80	10							305	
計		1260	2515	1630	780	100	70	30					6385	
8	横濱	白十四中	340	910	1020	410	80	290	160	10			3220	
		白二十一中	120	190	180	50							540	
		黄二十一中		40										40
		其ノ他	40	60	310	60	40							510
		計	500	1200	1510	520	120	290	160	10				4310
	神戸	白十四中	630	1820	540	370	20	20	20					3420
		白二十一中	150	80	60	10	10							310
		黄二十一中						10						10
		其ノ他	50	10										60
		計	830	1910	600	380	30	30	20					3800
	計	白十四中	970	2730	1560	780	100	310	180	10				6640
		白二十一中	270	270	240	60	10							850
黄二十一中			40				10						50	
其ノ他		90	70	310	60	40							570	
計		1330	3110	2110	900	150	320	180	10				8110	

月次	登録所	種別、 級度	格 特別 AAA	AAA	AA	A	B	C	D	E	F	G	計	
9	横濱	白十四中	390	1160	1140	260	60	240	190	10			3450	
		白二十一中	70	190	180	20							460	
		黄二十一中												
		其ノ他	61	140	250	50	20	10						531
		計	521	1490	1570	330	80	250	190	10				4441
	神戸	白十四中	620	1680	730	230	10	20						3290
		白二十一中	150	30	20		10	20						230
		黄二十一中												
		其ノ他	120	10	10									140
		計	890	1720	760	230	20	40						3660
	計	白十四中	1010	2840	1870	490	70	260	190	10				6740
		白二十一中	220	220	200	20	10	20						690
黄二十一中														
其ノ他		181	150	260	50	20	10						671	
計		1411	3210	2330	560	100	290	190	10				8101	
10	横濱	白十四中	350	1110	1170	310		170	250	20			3380	
		白二十一中	20	80	80			10					190	
		黄二十一中												
		其ノ他	60	90	240	30	10							430
		計	430	1280	1490	340	10	180	250	20				4000
	神戸	白十四中	530	1190	590	300	50	10	10					2680
		白二十一中	230	70	30									330
		黄二十一中												
		其ノ他	10		10	10								30
		計	770	1260	630	310	50	10	10					3040
	計	白十四中	880	2300	1760	610	50	180	260	20				6060
		白二十一中	250	150	110			10						520
黄二十一中														
其ノ他		70	90	250	40	10							460	
計		1200	2540	2120	650	60	190	260	20				7040	

月次	登録所	種別、 織度	格 特別 AAA	AAA	AA	A	B	C	D	E	F	G	計
11	横濱	白十四中	400	860	1070	310	70	270	160	—	—	—	3140
		白二十一中	—	60	—	—	—	—	—	—	—	—	60
		黄二十一中	—	—	—	—	—	—	—	—	—	—	—
		其ノ他	50	170	240	60	—	10	—	—	—	—	530
		計	450	1090	1310	370	70	280	160	—	—	—	3730
	神戸	白十四中	770	1150	470	260	20	50	10	—	—	—	2730
		白二十一中	240	50	50	—	—	10	—	—	—	—	350
		黄二十一中	—	—	—	—	—	—	—	—	—	—	—
		其ノ他	20	10	—	—	—	—	—	—	—	—	30
		計	1030	1210	520	260	20	60	10	—	—	—	3110
	計	白十四中	1170	2010	1540	570	90	320	170	—	—	—	5870
		白二十一中	240	110	50	—	—	10	—	—	—	—	410
黄二十一中		—	—	—	—	—	—	—	—	—	—	—	
其ノ他		70	180	240	60	—	10	—	—	—	—	560	
計		1480	2300	1830	630	90	340	170	—	—	—	6840	
12	横濱	白十四中	440	1040	840	290	150	160	50	—	—	—	2970
		白二十一中	10	140	20	10	—	—	—	—	—	—	180
		黄二十一中	—	—	—	10	—	10	—	—	—	—	20
		其ノ他	20	130	190	50	10	20	—	—	—	—	420
		計	470	1310	1050	360	160	190	50	—	—	—	3590
	神戸	白十四中	880	1340	580	200	10	10	10	10	10	—	3040
		白二十一中	110	120	20	—	—	—	—	—	—	—	250
		黄二十一中	—	—	—	—	—	—	—	—	—	—	—
		其ノ他	120	40	10	—	—	—	—	—	—	—	170
		計	1110	1500	610	200	10	10	10	10	10	—	3460
計	白十四中	1320	2380	1420	490	160	70	60	10	—	—	6010	
	白二十一中	120	260	40	10	—	—	—	—	—	—	430	
	黄二十一中	—	—	—	10	—	10	—	—	—	—	20	
	其ノ他	140	170	200	50	10	20	—	—	—	—	590	
	計	1580	2810	1660	560	170	200	60	10	—	—	7050	

(4) 現物賣買、値極先約定及成行約定ノ計

月次	登録所	種別、 織度	格 特別 AAA	AAA	AA	A	B	C	D	E	F	G	計
1	横濱	白十四中	500	620	1310	850	570	920	840	365	60	—	6035
		白二十一中	50	130	385	545	640	655	475	220	10	10	3120
		黄二十一中	—	—	—	40	145	505	345	125	35	—	1195
		其ノ他	30	60	40	140	20	—	—	—	—	—	290
		計	580	810	1735	1575	1375	2080	1660	710	105	10	10640
	神戸	白十四中	770	925	920	545	345	240	290	85	20	—	4140
		白二十一中	180	90	80	320	225	190	80	40	10	—	1315
		黄二十一中	—	—	—	30	50	40	115	70	10	—	315
		其ノ他	30	—	50	10	—	—	—	—	—	—	90
		計	980	1015	1150	905	620	470	485	195	40	—	5860
	計	白十四中	1270	1545	2230	1395	915	1160	1130	450	80	—	10175
		白二十一中	230	220	565	865	865	845	555	260	20	10	4435
黄二十一中		—	—	—	70	195	545	460	195	45	—	1510	
其ノ他		60	60	90	150	20	—	—	—	—	—	380	
計		1560	1825	2885	2480	1995	2550	2145	905	145	10	16500	
2	横濱	白十四中	550	780	1200	1140	490	430	385	95	—	—	5070
		白二十一中	80	140	400	370	320	475	335	140	10	—	2270
		黄二十一中	—	—	20	10	85	460	240	40	—	—	855
		其ノ他	36	40	50	90	—	20	—	—	—	—	236
		計	666	960	1670	1610	895	1385	960	275	10	—	8431
	神戸	白十四中	650	870	900	450	300	300	150	50	—	—	3670
		白二十一中	140	40	80	130	115	30	30	—	—	—	565
		黄二十一中	—	—	—	—	—	40	50	20	—	—	110
		其ノ他	75	30	43	10	—	—	—	—	—	—	158
		計	865	940	1023	590	415	370	230	70	—	—	4503
計	白十四中	1200	1650	2100	1590	790	730	535	145	—	—	8740	
	白二十一中	220	180	480	500	435	505	365	140	10	—	2835	
	黄二十一中	—	—	20	10	85	500	290	60	—	—	965	
	其ノ他	111	70	93	100	—	20	—	—	—	—	394	
	計	1531	1900	2693	2200	1310	1755	1190	345	10	—	12934	

月次	登録所	種別、 織度	格 特別 AAA	AAA	AA	A	B	C	D	E	F	G	計
3	横濱	白十四中	400	1060	1210	930	610	530	1020	500	135	20	6418
		白二十一中	90	200	460	530	880	1720	1405	825	295	10	6418
		黄二十一中	—	—	20	40	260	455	440	225	30	10	1480
		其ノ他	51	51	223	80	100	140	10	10	—	—	665
		計	541	1311	1913	1580	1850	2845	2875	1560	460	40	14975
	神戸	白十四中	710	1110	805	380	350	305	145	170	60	—	4035
		白二十一中	230	80	210	130	170	290	225	215	80	10	1640
		黄二十一中	—	—	10	30	10	70	50	120	75	—	365
		其ノ他	45	—	30	—	—	—	—	—	—	—	75
		計	985	1190	1055	540	530	665	420	505	215	10	6115
	計	白十四中	1110	2170	2015	1310	960	835	1165	670	195	20	10450
		白二十一中	320	280	670	660	1050	2010	1630	1040	375	20	8055
黄二十一中		—	—	30	70	270	525	490	345	105	10	1845	
其ノ他		96	51	253	80	100	140	10	10	—	—	740	
計		1526	2501	2968	2120	2380	3510	3295	2065	675	50	21090	
4	横濱	白十四中	170	600	1090	970	635	705	1125	1035	350	20	6700
		白二十一中	30	170	310	390	1010	1570	1620	1165	345	10	6620
		黄二十一中	—	—	—	20	105	45	130	260	35	10	605
		其ノ他	—	120	260	80	80	120	10	—	—	—	670
		計	200	890	1660	1460	1830	2440	2885	2460	730	40	14595
	神戸	白十四中	440	890	900	455	250	220	235	115	60	10	3575
		白二十一中	170	90	200	255	195	265	260	150	30	—	1615
		黄二十一中	—	—	10	5	65	50	30	105	—	10	275
		其ノ他	120	—	30	—	—	—	—	—	—	—	150
		計	730	980	1140	715	510	535	525	370	90	20	5615
	計	白十四中	610	1490	1990	1425	885	925	1360	1150	410	30	10275
		白二十一中	200	260	510	645	1205	1835	1880	1315	375	10	8235
黄二十一中		—	—	10	25	170	95	160	365	35	20	880	
其ノ他		120	120	290	80	80	120	10	—	—	—	820	
計		930	1870	2800	2175	2340	2975	3410	2830	820	60	20210	

月次	登録所	種別、 織度	格 特別 AAA	AAA	AA	A	B	C	D	E	F	G	計
5	横濱	白十四中	280	580	1937	1285	1015	1580	2200	1735	495	20	11127
		白二十一中	90	200	270	585	1280	1500	1655	680	160	20	6440
		黄二十一中	—	—	—	80	130	190	200	40	10	—	650
		其ノ他	10	121	310	50	70	70	30	—	—	—	661
		計	380	901	2517	1920	2445	3280	4075	2615	695	50	18878
	神戸	白十四中	390	1170	1465	490	405	415	440	265	70	10	5120
		白二十一中	170	85	165	335	170	225	155	130	80	—	1515
		黄二十一中	—	—	—	10	10	—	20	40	10	10	100
		其ノ他	90	—	10	10	—	—	—	—	—	—	110
		計	650	1255	1640	845	585	640	615	435	160	20	6845
	計	白十四中	670	1750	3402	1775	1420	1995	2640	2000	565	30	16247
		白二十一中	260	285	435	920	1450	1725	1810	810	240	20	7955
黄二十一中		—	—	—	10	90	130	210	240	50	20	750	
其ノ他		100	121	320	60	70	70	30	—	—	—	771	
計		1030	2156	4157	2765	3030	3920	4690	3050	855	70	25723	
6	横濱	白十四中	180	560	1205	1150	990	950	1730	1270	380	30	8445
		白二十一中	20	110	310	595	655	1130	1365	580	95	10	4870
		黄二十一中	—	—	20	110	290	350	210	120	30	10	1140
		其ノ他	10	90	150	30	30	—	—	—	—	—	310
		計	210	760	1685	1885	1965	2430	3305	1970	505	50	14765
	神戸	白十四中	240	750	760	630	315	295	390	410	135	10	3935
		白二十一中	40	60	100	160	185	275	325	170	40	10	1365
		黄二十一中	—	—	—	20	—	20	20	—	—	—	60
		其ノ他	—	—	20	10	—	—	—	—	—	—	30
		計	280	810	880	800	520	570	735	600	175	20	5390
	計	白十四中	420	1310	1965	1780	1305	1245	2120	1680	515	40	12380
		白十一二中	60	170	410	755	840	1405	1690	750	135	20	6235
黄二十一中		—	—	20	110	310	350	230	140	30	10	1200	
其ノ他		10	90	170	40	30	—	—	—	—	—	340	
計		490	1570	2565	2685	2485	3000	4040	2570	680	70	20155	

月次	登録所	種別、 級度	級											計
			特別 AAA	AAA	AA	A	B	C	D	E	F	G		
7	横濱	白十四中	470	1220	2750	1260	725	865	955	510	190	20	8965	
		白二十一中	60	160	470	790	1195	2335	2090	1145	380	30	8655	
		黄二十一中	—	—	140	495	1150	2550	1580	520	100	—	6535	
		其ノ他	—	60	190	80	20	—	—	—	—	—	350	
		計	530	1440	3550	2625	3090	5750	4625	2175	670	50	24505	
	神戸	白十四中	560	1295	670	750	370	410	295	205	155	—	4710	
		白二十一中	220	120	400	395	445	495	370	125	40	—	2610	
		黄二十一中	—	—	—	35	30	50	20	10	—	—	145	
		其ノ他	40	5	—	—	—	—	—	—	—	—	45	
	計	820	1420	1070	1180	845	955	685	340	195	—	7510		
	計	白十四中	1030	2515	3420	2010	1095	1275	1250	715	345	20	13675	
		白二十一中	280	280	870	1185	1640	2830	2460	1270	420	30	11265	
黄二十一中		—	—	140	530	1180	2600	1600	530	100	—	6680		
其ノ他		40	65	190	80	20	—	—	—	—	—	395		
計	1350	2860	4620	3805	3935	6705	5310	2515	865	50	32015			
8	横濱	白十四中	360	1160	2680	1565	1090	1750	1710	1060	255	50	11680	
		白二十一中	120	390	400	660	1200	2660	2790	1585	425	25	10255	
		黄二十一中	—	70	50	230	765	2440	2115	650	60	—	6380	
		其ノ他	40	70	370	90	80	—	—	—	—	—	650	
		計	520	1690	3500	2545	3135	6850	6615	3295	740	75	28965	
	神戸	白十四中	670	2000	935	1255	660	605	445	135	125	30	6860	
		白二十一中	150	130	285	625	435	320	275	165	30	—	2415	
		黄二十一中	—	—	—	—	80	65	10	30	10	—	195	
		其ノ他	50	10	—	—	—	—	—	—	—	—	60	
	計	870	2140	1220	1880	1175	990	730	330	165	30	9530		
	計	白十四中	1030	3160	3615	2820	1750	2355	2155	1195	380	80	18540	
		白二十一中	270	520	685	1285	1635	2980	3065	1750	455	25	12670	
黄二十一中		—	70	50	230	845	2505	2125	680	70	—	6575		
其ノ他		90	80	370	90	80	—	—	—	—	—	710		
計	1390	3830	4720	4425	4310	7840	7345	3625	905	105	38495			

月次	登録所	種別、 級度	級											計
			特別 AAA	AAA	AA	A	B	C	D	E	F	G		
9	横濱	白十四中	510	1500	2050	1400	1370	1745	2260	1425	365	—	12625	
		白二十一中	70	275	355	385	790	2045	2615	1680	395	40	8650	
		黄二十一中	—	20	60	415	570	2240	2080	750	40	—	6175	
		其ノ他	71	192	320	50	20	10	—	—	—	—	663	
		計	651	1987	2785	2250	2750	6040	6955	3855	800	40	28113	
	神戸	白十四中	670	1885	1365	1100	520	485	425	195	30	15	6690	
		白二十一中	150	125	200	510	475	460	250	120	60	—	2350	
		黄二十一中	—	—	—	—	20	30	50	40	—	—	140	
		其ノ他	120	10	20	20	10	—	—	—	—	—	180	
	計	940	2020	1585	1630	1025	975	725	355	90	15	9360		
	計	白十四中	1180	3385	3415	2500	1890	2230	2685	1620	395	15	19315	
		白二十一中	220	400	555	895	1265	2505	2865	1800	455	40	11000	
黄二十一中		—	20	60	415	590	2270	2130	790	40	—	6315		
其ノ他		191	202	340	70	30	10	—	—	—	—	843		
計	1591	4007	4370	3880	3775	7015	7680	4210	890	55	37473			
10	横濱	白十四中	410	1495	2170	1640	1010	1770	2700	1810	290	20	13315	
		白二十一中	20	120	280	415	650	1840	2575	1465	215	15	7595	
		黄二十一中	—	—	120	320	645	1640	960	480	30	20	4215	
		其ノ他	60	120	380	110	20	10	—	—	—	—	700	
		計	490	1735	2950	2485	2325	5260	6235	3755	535	55	25825	
	神戸	白十四中	530	1480	1165	1235	450	500	375	210	30	—	5975	
		白二十一中	230	100	190	340	190	245	220	55	20	—	1590	
		黄二十一中	—	—	—	60	75	30	10	—	—	—	175	
		其ノ他	10	—	20	10	—	—	20	—	—	—	60	
	計	770	1580	1375	1645	715	775	625	265	50	—	7800		
	計	白十四中	940	2975	3335	2875	1460	2270	3075	2020	320	20	19290	
		白二十一中	250	220	470	755	840	2085	2795	1520	235	15	9185	
黄二十一中		—	—	120	380	720	1670	970	480	30	20	4390		
其ノ他		70	120	400	120	20	10	20	—	—	—	760		
計	1260	3315	4325	4130	3040	6035	6860	4020	585	55	33625			

月次	登録所	種別、 織度	絲格		AAA	AA	A	B	C	D	E	F	G	計
			特別 AAA	格										
11	横濱	白十四中	450	1260	2100	1470	1045	2280	2710	1385	145	10	12855	
		白二十一中	10	110	140	540	630	960	640	260	30	10	3330	
		黄二十一中	—	—	30	160	290	595	320	20	—	—	1415	
		其ノ他	50	230	315	150	10	20	—	—	—	—	775	
		計	510	1600	2585	2320	1975	3855	3670	1665	175	20	18375	
	神戸	白十四中	820	1610	1330	1270	565	565	410	210	10	—	6790	
		白二十一中	250	60	110	225	120	140	70	—	—	—	975	
		黄二十一中	—	—	—	60	40	50	20	10	—	—	180	
		其ノ他	20	10	—	—	—	—	—	—	—	—	30	
	計	1090	1680	1440	1555	725	755	500	220	10	—	7975		
	計	白十四中	1270	2870	3430	2740	1610	2845	3120	1595	155	10	19645	
		白二十一中	260	170	250	765	750	1100	710	260	30	10	4305	
黄二十一中		—	—	30	220	330	645	340	30	—	—	1595		
其ノ他		70	240	315	150	10	20	—	—	—	—	805		
計	1600	3280	4025	3875	2700	4610	4170	1885	185	20	26350			
12	横濱	白十四中	490	1465	2035	1670	2020	2445	2500	810	80	—	13515	
		白二十一中	10	210	200	550	680	460	150	100	—	—	2360	
		黄二十一中	—	—	95	190	260	340	150	—	—	—	1035	
		其ノ他	30	180	310	90	35	30	10	—	—	—	685	
		計	530	1855	2640	2500	2995	3275	2810	910	80	—	17595	
	神戸	白十四中	930	1845	1260	1590	655	755	535	340	—	—	7910	
		白二十一中	110	140	120	140	100	40	20	—	—	—	670	
		黄二十一中	—	—	10	60	70	10	—	—	—	—	150	
		其ノ他	140	40	10	—	—	—	—	—	—	—	190	
	計	1180	2025	1400	1790	825	805	555	340	—	—	8920		
	計	白十四中	1420	3310	3295	3260	2675	3200	3035	1150	80	—	21425	
		白二十一中	120	350	320	690	780	500	170	100	—	—	3030	
黄二十一中		—	—	105	250	330	350	150	—	—	—	1185		
其ノ他		170	220	320	90	35	30	10	—	—	—	875		
計	1710	3880	4040	4290	3820	4080	3365	1250	80	—	26515			

3、輸出ノ種別、織度別、絲格別依數果年比較

年次	登録所	種別、 織度	絲格		AAA	AA	A	B	C	D	E	F	G	計
			特別 AAA	格										
昭和14	横濱	白十四中	3505	15840	16925	11983	3335	1720	1045	840	—	—	—	55193
		白二十一中	85	365	490	1370	910	890	740	350	40	10	—	5250
		黄二十一中	20	70	80	310	550	650	400	130	—	—	—	2210
		其ノ他	486	1810	1530	315	175	95	35	5	—	—	—	4451
		計	4096	18085	19025	13978	4970	3355	2220	1325	40	10	—	67104
	神戸	白十四中	—	—	190	640	750	440	420	220	—	—	—	2660
		白二十一中	—	20	40	220	180	170	80	70	—	—	—	780
		黄二十一中	—	—	—	170	210	180	60	—	—	—	—	620
		其ノ他	—	—	—	—	—	—	—	—	—	—	—	—
	計	—	20	230	1030	1140	790	560	290	—	—	—	4060	
	計	白十四中	3505	15840	17115	12623	4085	2160	1465	1060	—	—	—	57853
		白二十一中	85	385	530	1590	1090	1060	820	420	40	10	—	6030
黄二十一中		20	70	80	480	760	830	460	130	—	—	—	2830	
其ノ他		486	1810	1530	315	175	95	35	5	—	—	—	4451	
計	4096	18105	19255	15008	6110	4145	2780	1615	40	10	—	71164		
昭和13	横濱	白十四中	3645	13432	17330	10591	3060	2060	1455	535	60	10	52178	
		白二十一中	445	345	492	655	790	1190	845	380	50	32	5224	
		黄二十一中	—	50	250	206	225	195	120	35	—	—	1081	
		其ノ他	220	2375	1740	565	225	155	35	—	—	—	5315	
		計	4310	16202	19812	12017	4300	3600	2455	950	110	42	63798	
	神戸	白十四中	3645	13432	17330	11021	3220	2360	1535	535	60	10	53148	
		白二十一中	445	345	492	715	840	1190	845	380	50	32	5334	
		黄二十一中	—	50	250	256	265	195	120	35	—	—	1171	
		其ノ他	220	2375	1740	565	225	155	35	—	—	—	5315	
	計	4310	16202	19812	12557	4550	3900	2535	950	110	42	64968		
	計	白十四中	7290	26864	34660	21612	6280	4420	2990	1070	120	20	105326	
		白二十一中	890	690	984	1370	1630	2380	1690	760	100	64	10558	
黄二十一中		—	100	500	462	490	390	240	70	—	—	2252		
其ノ他		440	4750	3480	1130	450	310	70	—	—	—	10630		
計	8620	32404	39624	24574	8850	7500	4990	1900	220	84	128766			

昭和12年度輸出統計表 絹織物 総計

年次	登録所	種別、織度	絲格											計
			特別AAA	AAA	AA	A	B	C	D	E	F	G		
昭和12	横濱	白十四中	3850	15468	15316	9845	3085	1470	1500	1475	160	160	52329	
		白二十一中	60	175	385	650	1275	775	470	275	50	20	4135	
		黄二十一中	—	20	200	455	900	660	120	10	—	—	2365	
		其ノ他	175	1005	1190	590	245	130	30	75	10	—	3450	
		計	4085	16668	17091	11540	5505	3035	2120	1835	220	180	62279	
	神戸	白十四中	10	—	—	10	20	10	170	80	—	—	300	
		白二十一中	—	—	—	90	235	—	—	—	—	—	325	
		黄二十一中	—	—	—	30	190	—	—	—	—	—	220	
		其ノ他	—	—	—	—	—	—	—	—	—	—	—	
		計	10	—	—	130	445	10	170	80	—	—	845	
	計	白十四中	3860	15468	15316	9855	3105	1480	1670	1555	160	160	52629	
		白二十一中	60	175	385	740	1510	775	470	275	50	20	4460	
黄二十一中		—	20	200	485	1090	660	120	10	—	—	2585		
其ノ他		175	1005	1190	590	245	130	30	75	10	—	3450		
計		4095	16668	17091	11670	5950	3045	2290	1915	220	180	63124		
昭和11	横濱	白十四中	4280	10270	14645	11940	3825	1940	985	425	70	85	48465	
		白二十一中	465	925	585	665	730	975	275	120	5	—	4745	
		黄二十一中	10	65	90	105	235	215	60	15	—	—	795	
		其ノ他	20	375	305	170	110	80	10	30	—	—	1100	
		計	4775	11635	15625	12880	4900	3210	1330	590	75	85	55105	
	神戸	白十四中	1365	1125	980	650	200	310	290	60	—	—	4980	
		白二十一中	450	360	370	100	80	—	—	—	—	—	1360	
		黄二十一中	—	—	—	40	80	—	—	—	—	—	120	
		其ノ他	790	660	320	90	45	10	—	—	—	—	1915	
		計	2605	2145	1670	880	405	320	290	60	—	—	8375	
	計	白十四中	5645	11395	15625	12590	4025	2250	1275	485	70	85	53445	
		白二十一中	915	1285	955	765	810	975	275	120	5	—	6105	
黄二十一中		10	65	90	145	315	215	60	15	—	—	915		
其ノ他		810	1035	625	260	155	90	10	30	—	—	3015		
計		7380	13780	17295	13760	5305	3530	1620	650	75	85	63480		

年次	登録所	種別、織度	絲格											計
			特別AAA	AAA	AA	A	B	C	D	E	F	G		
昭和10	横濱	白十四中	7401	9864	12915	8813	3340	2310	1705	430	75	65	46918	
		白二十一中	480	685	535	405	655	375	225	60	—	10	3430	
		黄二十一中	210	175	211	475	751	365	135	—	10	—	2332	
		其ノ他	130	440	560	125	70	5	—	—	—	—	1330	
		計	8221	11164	14221	9818	4816	3055	2065	490	85	75	54010	
	神戸	白十四中	1230	540	130	345	70	255	200	60	—	—	2830	
		白二十一中	927	145	25	19	40	—	—	—	—	—	1156	
		黄二十一中	—	—	9	130	170	9	—	—	—	—	318	
		其ノ他	30	110	380	215	90	10	—	—	—	—	835	
		計	2187	795	544	709	370	274	200	60	—	—	5139	
	計	白十四中	8631	10404	13045	9158	3410	2565	1905	490	75	65	49748	
		白二十一中	1407	830	560	424	695	375	225	60	—	10	4586	
黄二十一中		210	175	220	605	921	374	135	—	10	—	2650		
其ノ他		160	550	940	340	160	15	—	—	—	—	2165		
計		10408	11959	14765	10527	5186	3329	2265	550	85	75	59149		

4、月別輸出ノ種別、織度別、絲格別依數

月次	登録所	種別、織度	絲格											計
			特別AAA	AAA	AA	A	B	C	D	E	F	G		
1	横濱	白十四中	340	1340	795	565	205	40	10	—	—	—	3295	
		白二十一中	25	55	—	20	60	50	20	—	—	—	230	
		黄二十一中	—	—	—	50	—	10	—	—	—	—	60	
		其ノ他	30	300	190	5	30	30	—	—	—	—	585	
		計	395	1695	985	640	295	130	30	—	—	—	4170	
1	神戸	白十四中	—	—	—	—	—	—	—	—	—	—	—	
		白二十一中	—	—	—	—	—	—	—	—	—	—	—	
		黄二十一中	—	—	—	—	—	—	—	—	—	—	—	
		其ノ他	—	—	—	—	—	—	—	—	—	—	—	
		計	—	—	—	—	—	—	—	—	—	—	—	
計	計	白十四中	340	1340	795	565	205	40	10	—	—	—	3295	
		白二十一中	25	55	—	20	60	50	20	—	—	—	230	
		黄二十一中	—	—	—	50	—	10	—	—	—	—	60	
		其ノ他	30	300	190	5	30	30	—	—	—	—	585	
		計	395	1695	985	640	295	130	30	—	—	—	4170	

月次	登録所	種別、 織度	格 特別 AAA	AAA	AA	A	B	C	D	E	F	G	計	
2	横濱	白十四中	270	1090	1350	715	170	230	190	50	—	—	4065	
		白二十一中	—	10	10	50	150	300	330	40	10	—	900	
		黄二十一中	—	—	—	10	10	50	—	—	—	—	70	
		其ノ他	40	90	140	30	40	5	—	—	—	—	345	
		計	310	1190	1500	805	370	585	520	90	10	—	5380	
	神戸	白十四中	—	—	—	20	170	40	90	—	—	—	—	320
		白二十一中	—	—	—	—	20	50	20	—	—	—	—	90
		黄二十一中	—	—	—	20	90	—	10	—	—	—	—	120
		其ノ他	—	—	—	—	—	—	—	—	—	—	—	—
		計	—	—	—	40	280	90	120	—	—	—	—	530
	計	白十四中	270	1090	1350	735	340	270	280	50	—	—	—	4385
		白二十一中	—	10	10	50	170	350	350	40	10	—	—	990
黄二十一中		—	—	—	30	100	50	10	—	—	—	—	190	
其ノ他		40	90	140	30	40	5	—	—	—	—	—	345	
計		310	1190	1500	845	650	675	640	90	10	—	—	5910	
3	横濱	白十四中	220	980	1305	1140	865	690	380	320	—	—	5900	
		白二十一中	10	20	40	320	180	220	210	140	—	10	1150	
		黄二十一中	—	—	—	210	410	590	360	130	—	—	—	1700
		其ノ他	30	180	170	60	50	10	20	—	—	—	—	520
		計	260	1180	1515	1730	1505	1510	970	590	—	10	—	9270
	神戸	白十四中	—	—	130	360	270	310	80	130	—	—	—	1280
		白二十一中	—	—	—	90	50	120	50	50	—	—	—	360
		黄二十一中	—	—	—	140	110	180	50	—	—	—	—	480
		其ノ他	—	—	—	—	—	—	—	—	—	—	—	—
		計	—	—	130	590	430	610	180	180	—	—	—	2120
	計	白十四中	220	980	1435	1500	1135	1000	460	450	—	—	—	7180
		白二十一中	10	20	40	410	230	340	260	190	—	10	—	1510
黄二十一中		—	—	—	350	520	770	410	130	—	—	—	2180	
其ノ他		30	180	170	60	50	10	20	—	—	—	—	520	
計		260	1180	1645	2320	1935	2120	1150	770	—	10	—	11390	

月次	登録所	種別、 織度	格 特別 AAA	AAA	AA	A	B	C	D	E	F	G	計	
4	横濱	白十四中	335	965	1250	1138	410	155	80	90	—	—	4423	
		白二十一中	50	110	30	140	50	20	30	140	—	—	570	
		黄二十一中	20	30	30	—	—	—	—	—	—	—	—	80
		其ノ他	30	240	420	90	20	20	5	—	—	—	—	825
		計	435	1345	1730	1368	480	195	115	230	—	—	—	5898
	神戸	白十四中	—	—	10	40	70	30	40	50	—	—	—	240
		白二十一中	—	—	—	—	—	—	10	20	—	—	—	30
		黄二十一中	—	—	—	—	—	—	—	—	—	—	—	—
		其ノ他	—	—	—	—	—	—	—	—	—	—	—	—
		計	—	—	10	40	70	30	50	70	—	—	—	270
	計	白十四中	335	965	1260	1178	480	185	120	140	—	—	—	4663
		白二十一中	50	110	30	140	50	20	40	160	—	—	—	600
黄二十一中		20	30	30	—	—	—	—	—	—	—	—	80	
其ノ他		30	240	420	90	20	20	5	—	—	—	—	825	
計		435	1345	1740	1408	550	225	165	300	—	—	—	6168	
5	横濱	白十四中	320	750	1590	1085	295	50	50	40	—	—	4180	
		白二十一中	—	20	20	30	60	60	20	20	10	—	240	
		黄二十一中	—	—	—	—	—	—	—	—	—	—	—	—
		其ノ他	50	170	80	—	—	10	10	—	—	—	—	320
		計	370	940	1690	1115	355	120	80	60	10	—	—	4740
	神戸	白十四中	—	—	—	10	20	10	10	10	—	—	—	60
		白二十一中	—	—	—	10	20	—	—	—	—	—	—	30
		黄二十一中	—	—	—	—	10	—	—	—	—	—	—	10
		其ノ他	—	—	—	—	—	—	—	—	—	—	—	—
		計	—	—	—	20	50	10	10	10	—	—	—	100
	計	白十四中	320	750	1590	1095	315	60	60	50	—	—	—	4240
		白二十一中	—	20	20	40	80	60	20	20	10	—	—	270
黄二十一中		—	—	—	—	10	—	—	—	—	—	—	10	
其ノ他		50	170	80	—	—	10	10	—	—	—	—	320	
計		370	940	1690	1135	405	130	90	70	10	—	—	4840	

月次	登録所	種別、 織度	格 特別 AAA	AAA	AA	A	B	C	D	E	F	G	計
	横濱	白十四中	60	630	1095	645	130	115	120	270			3065
		白二十一中				10	10	20		10			50
		黄二十一中											
		其ノ他	80	90	80	10							260
		計	140	720	1175	665	140	135	120	280			3375
6	神戸	白十四中				60							60
		白二十一中											
		黄二十一中											
		其ノ他											
		計				60						60	
	計	白十四中	60	630	1095	705	130	115	120	270			3125
		白二十一中				10	10	20		10			50
		黄二十一中											
		其ノ他	80	90	80	10							260
		計	140	720	1175	725	140	135	120	280			3435
	横濱	白十四中	370	2020	1340	780	205	120	35	40			4910
		白二十一中		50	110	70	70	40	10		20		370
		黄二十一中											
		其ノ他	81	80	70	20		5					256
		計	451	2150	1520	870	275	165	45	40	20		5536
7	神戸	白十四中					10	10	50	20			90
		白二十一中				20							20
		黄二十一中											
		其ノ他											
		計				20	10	10	50	20		110	
	計	白十四中	370	2020	1340	780	215	130	85	60			5000
		白二十一中		50	110	90	70	40	10		20		390
		黄二十一中											
		其ノ他	81	80	70	20		5					256
		計	451	2150	1520	890	285	175	95	60	20		5646

月次	登録所	種別、 織度	格 特別 AAA	AAA	AA	A	B	C	D	E	F	G	計
	横濱	白十四中	210	1540	1695	895	200	70	40	10			4660
		白二十一中			50	280	90	20					440
		黄二十一中					10						10
		其ノ他	90	30	40	10	15						185
		計	300	1570	1785	1185	315	90	40	10			5295
8	神戸	白十四中			10	10	30		10				60
		白二十一中		20	40	80	10						150
		黄二十一中											
		其ノ他											
		計		20	50	90	40		10			210	
	計	白十四中	210	1540	1705	905	230	70	50	10			4720
		白二十一中		20	90	360	100	20					590
		黄二十一中					10						10
		其ノ他	90	30	40	10	15						185
		計	300	1590	1835	1275	355	90	50	10			5505
	横濱	白十四中	120	1260	1280	1295	125	30					4110
		白二十一中			65	110	60	20					255
		黄二十一中		40	50	40	60		20				210
		其ノ他		100	50	40	10						200
		計	120	1400	1445	1485	255	50	20				4775
9	神戸	白十四中			40	70	40	20					170
		白二十一中				20							20
		黄二十一中											
		其ノ他											
		計			40	90	40	20				190	
	計	白十四中	120	1260	1320	1365	165	50					4280
		白二十一中			65	130	60	20					275
		黄二十一中		40	50	40	60		20				210
		其ノ他		100	50	40	10						200
		計	120	1400	1485	1575	295	70	20				4965

月次	登録所	種別、 織度	格 特別 AAA	AAA	AA	A	B	C	D	E	F	G	計
	横濱	白十四中	170	1880	2250	1280	225	60	40	10			5915
		白二十一中		30	85	210	130	100	30				585
		黄二十一中					30		10				40
		其ノ他	25	280	170	20		10					505
		計	195	2190	2505	1510	385	170	80	10			7045
10	神戸	白十四中				10							10
		白二十一中					70						70
		黄二十一中											
		其ノ他											
		計				10	70						80
	計	白十四中	170	1880	2250	1290	225	60	40	10			5925
		白二十一中		30	85	210	200	100	30				655
		黄二十一中					30		10				40
		其ノ他	25	280	170	20		10					505
		計	195	2190	2505	1520	455	170	80	10			7125
	横濱	白十四中	370	1745	1500	1275	215	30	20	10			5165
		白二十一中		20	70	70	30	40	70				300
		黄二十一中							10				10
		其ノ他	10	170	30	20		5		5			240
		計	380	1935	1600	1365	245	75	100	15			5715
11	神戸	白十四中					10	10	30				50
		白二十一中					10						10
		黄二十一中											
		其ノ他											
		計					20	10	30				60
	計	白十四中	370	1745	1500	1275	225	40	50	10			5215
		白二十一中		20	70	70	40	40	70				310
		黄二十一中							10				10
		其ノ他	10	170	30	20		5		5			240
		計	380	1935	1600	1365	265	85	130	15			5775

(二)

月次	登録所	種別、 織度	格 特別 AAA	AAA	AA	A	B	C	D	E	F	G	計
	横濱	白十四中	720	1640	1475	1170	290	130	80				5505
		白二十一中		50	10	60	20		20				160
		黄二十一中					30						30
		其ノ他	20	80	90	10	10						210
		計	740	1770	1575	1240	350	130	100				5905
12	神戸	白十四中				60	130	10	110	10			320
		白二十一中											
		黄二十一中				10							10
		其ノ他											
		計				70	130	10	110	10			330
	計	白十四中	720	1640	1475	1230	420	140	190	10			5825
		白二十一中		50	10	60	20		20				160
		黄二十一中				10	30						40
		其ノ他	20	80	90	10	10						210
		計	740	1770	1575	1310	480	140	210	10			6235

(二) 特 太

登録所	登録/種類	月次 種別・織度	1	2	3	4	5	6
			現物	—	—	—	—	—
横濱	買成行	白四十二中	30	40	20	—	—	—
		計	30	40	20	—	—	—
	引計	白四十二中	30	40	20	—	—	—
		計	30	40	20	—	—	—
輸出	白三十五中	—	—	15	—	5	—	
	白四十二中	—	—	—	—	—	20	
	白八十四中	—	—	15	—	5	20	
神戸	買成行	白三十五中	—	—	—	—	—	—
		白四十二中	100	100	120	70	90	—
	引計	白三十五中	—	—	—	—	—	—
		白四十二中	100	100	120	70	90	—
輸出	—	—	—	—	—	—	—	
	—	—	—	—	—	—	—	
	—	—	—	—	—	—	—	
計	買成行	白三十五中	—	—	—	—	—	—
		白四十二中	130	140	140	70	90	—
	引計	白三十五中	—	—	—	—	—	—
		白四十二中	130	140	140	70	90	—
輸出	白三十五中	—	—	15	—	5	—	
	白四十二中	—	—	—	—	—	20	
	白八十四中	—	—	15	—	5	20	

(三) 格 外

生 絲 (單位換) 四

7	8	9	10	11	12	計
—	—	—	—	—	—	—
—	—	—	—	—	—	—
30	30	10	—	20	—	180
30	30	10	—	20	—	180
30	30	10	—	20	—	180
30	30	10	—	20	—	180
—	—	—	—	—	—	20
5	—	—	—	—	—	5
5	—	—	—	—	—	20
5	—	—	—	—	—	45
—	—	—	—	—	—	—
—	—	—	—	—	—	—
20	10	10	10	—	—	50
60	—	40	20	—	—	600
80	10	50	30	—	—	650
20	10	10	10	—	—	50
60	—	40	20	—	—	600
80	10	50	30	—	—	650
—	—	—	—	—	—	—
—	—	—	—	—	—	—
20	10	10	10	—	—	50
90	30	50	20	20	—	780
110	40	60	30	20	—	830
20	10	10	10	—	—	50
90	30	50	20	20	—	780
110	40	60	30	20	—	830
—	—	—	—	—	—	20
5	—	—	—	—	—	5
—	—	—	—	—	—	20
5	—	—	—	—	—	45

生 絲 (ナシ)

四 申 請 者

(一) 申 請 者 別 賣

1 賣 方
(1) 輸 出 生
横 濱

賣 方	1	2	3	4	5	6
株式會社 飯 島 商 店	320	290	895	795	900	710
株式會社 小 野 商 店	230	300	780	710	670	535
株式會社 石 橋 商 店	480	210	575	730	940	610
三立シルク株式會社	145	90	275	290	410	410
株式會社 金 鱗 中 田 商 店	50	20	100	110	150	110
横濱シルク株式會社	285	110	355	330	310	235
株式會社 奥 村 商 店	480	790	740	580	820	680
片倉製絲紡績株式會社	710	570	670	565	1 140	1 440
昭榮製絲株式會社	625	600	775	730	1 452	1 420
株式會社 田 中 商 店	435	100	405	405	640	465
新興生絲株式會社	40	30	260	335	445	330
合名會社 小 島 商 店	230	140	315	290	345	155
原 合 名 會 社	1 665	1 395	1 635	1 685	2 180	1 850
保證責任 大日本生絲販賣購買組合聯合會	1 165	705	1 560	1 765	1 645	785
澁 澤 義 一	400	110	825	970	1 090	1 170
數 野 賢 吉	35	60	110	95	70	45
小 川 勝 三 郎	70	140	270	170	290	190
渡 邊 文 三 郎	125	150	185	260	165	115
株式會社 木 村 商 店	110	55	140	135	225	65
株式會社 松 文 商 店	40	—	110	60	75	50

別 俵 數

買 取 引 俵 數

別 俵 數
絲 問 屋
ノ 部

7	8	9	10	11	12	計	昭和 13
1 205	1 335	1 245	1 035	685	490	9 905	13 185
1 230	1 635	1 390	1 290	800	610	10 180	12 000
1 265	1 485	1 245	1 280	580	630	10 030	15 835
785	675	730	680	460	425	5 375	6 285
320	360	280	130	90	100	1 820	3 315
540	595	705	840	370	220	4 895	8 645
865	1 200	1 200	1 575	990	830	10 750	11 890
2 510	1 770	970	800	1 020	880	13 045	22 315
1 435	1 585	1 650	1 330	830	940	13 372	17 410
915	1 025	1 355	1 100	850	550	8 245	9 340
710	600	690	460	210	100	4 210	5 735
520	570	525	545	125	320	4 080	13 420
2 460	2 770	3 290	3 085	1 985	3 050	27 050	30 412
1 365	3 100	2 735	2 350	2 165	2 095	21 435	29 200
1 695	2 015	1 855	1 480	1 000	550	13 160	19 230
100	155	125	110	40	90	1 035	3 215
320	300	335	280	255	120	2 740	3 565
290	315	260	340	320	270	2 795	3 385
215	310	235	225	60	70	1 845	2 160
—	80	120	230	145	20	930	430

賣 方	1	2	3	4	5	6
長谷川合名會社	60	150	30	120	130	120
合資會社小川商店	20	—	—	—	—	10
合名會社西村商店	130	50	30	40	40	10
合資會社庚午商會	25	10	55	30	30	65
多勢龜五郎	70	20	—	—	90	75
高橋保久	60	20	90	70	205	130
川口正一	80	50	80	70	70	90
合資會社朝倉商店	—	—	—	—	—	—
矢島善七	15	—	50	50	40	35
置友商會	30	—	—	—	30	—
本多初治	—	—	10	10	—	—
石黒廉介(三英商會)	25	—	—	—	—	—
上甲信弘	—	—	—	—	—	—
合資會社栗田商店	65	20	10	10	20	60
神榮生絲株式會社	670	560	990	895	1 225	665
株式會社筒井商店	390	570	590	485	606	520
郡是製絲株式會社	930	986	1 365	830	990	700
長野縣生絲共同施設組合	360	70	585	795	1 120	655
長野縣生絲共同出荷組合	—	—	—	—	—	—
中澤五三郎	30	—	—	—	—	—
國峰宏保	—	—	—	—	—	—
久保村行彦	—	—	—	—	—	—
神戸生絲株式會社(神戸)	—	—	—	—	—	—
計	10 600	8 371	14 865	14 415	18 558	14 505

註 (神戸)ハ神戸所在ノモノナリ

7	8	9	10	11	12	計	昭和 13
310	200	150	110	110	100	1 410	1 295
10	—	20	10	—	—	70	420
25	45	15	20	5	20	430	140
120	110	160	90	100	30	825	2 145
160	230	180	120	110	160	1 215	1 865
115	260	195	210	100	90	1 545	2 145
50	95	115	90	30	40	900	995
—	—	—	—	—	—	—	—
40	65	80	80	50	120	625	875
15	70	90	20	—	30	285	465
—	—	—	5	20	100	145	340
—	—	—	—	—	—	25	425
—	—	—	—	—	—	—	145
60	45	60	70	40	70	530	510
1 415	1 530	1 710	1 470	1 000	810	12 940	18 270
830	955	1 055	900	800	930	8 631	10 195
1 260	1 310	1 433	1 670	1 540	1 430	14 444	14 605
1 150	1 805	1 510	1 325	1 085	860	11 320	8 060
—	—	—	—	—	—	—	3 995
—	—	—	—	—	—	30	1 825
—	—	—	—	—	—	—	525
—	—	—	—	—	—	—	625
—	—	—	—	—	—	—	80
24 165	28 600	27 713	25 355	17 970	17 150	222 267	300 917

神 戸

賣 方	1	2	3	4	5	6
鐘 淵 紡 績 株 式 會 社	580	470	660	720	930	855
神 榮 生 絲 株 式 會 社	330	110	215	195	475	340
郡 是 製 絲 株 式 會 社	2435	2378	2545	2050	2620	1730
株 式 會 社 筒 井 商 店	285	230	395	370	405	250
神 戸 生 絲 株 式 會 社	345	110	680	630	735	765
奥 山 英 治	165	130	140	170	115	90
有 元 稔	130	10	70	20	100	115
合 名 會 社 佐 藤 大 中 村 商 店	5	10	80	80	20	75
長 村 幸 之 助 (露 興 商 會)	20	10	60	35	75	30
相 互 生 絲 株 式 會 社	30	—	35	40	20	30
佐 相 合 名 會 社	30	20	—	—	40	15
株 式 會 社 藤 忠 商 店	140	360	360	65	35	180
中 辻 喜 興 治	30	—	—	—	—	—
株 式 會 社 石 橋 商 店	350	90	275	240	390	145
株 式 會 社 奥 村 商 店	510	230	325	400	395	455
保 證 大 日 本 生 絲 販 賣 購 買 組 合 聯 合 會 責 任	575	430	395	670	580	315
原 合 名 會 社 (橫 濱)	—	15	—	—	—	—
株 式 會 社 松 文 商 店 (橫 濱)	—	—	—	—	—	—
合 名 會 社 日 原 商 店	—	—	—	—	—	—
日 之 出 生 絲 株 式 會 社	—	—	—	—	—	—
石 黒 廉 介 (三 英 商 會) (橫 濱)	—	—	—	—	—	—
計	5960	4603	6235	5685	6935	5390

註 (橫 濱) へ 橫 濱 所 在 ノ モ ノ ナリ

ノ 部

7	8	9	10	11	12	計	昭和 13
765	1020	900	800	970	875	9545	10770
470	485	665	810	985	930	6010	8055
2400	2930	2880	2310	2710	3170	30158	30982
500	600	565	580	400	495	5075	5688
1080	1195	1335	635	510	730	8750	12520
65	155	390	90	50	140	1700	1160
145	260	230	190	200	140	1610	3390
10	85	85	110	140	70	770	805
80	115	145	90	45	110	815	1410
40	65	75	130	80	65	610	975
95	90	100	80	75	190	735	560
285	70	140	10	160	260	2065	570
10	30	30	15	—	—	115	370
360	345	390	490	335	365	3775	6595
410	610	495	400	400	355	4985	7855
865	1395	985	1060	895	985	9150	12160
—	—	—	—	—	—	15	—
10	90	—	30	—	10	140	—
—	—	—	—	—	—	—	60
—	—	—	—	—	—	—	30
—	—	—	—	—	—	—	110
7590	9540	9410	7830	7955	8890	86023	104065

横濱、神

賣方	1	2	3	4	5	6
株式會社 飯島商店	320	290	895	795	900	710
株式會社 小野商店	230	300	780	710	670	535
株式會社 石橋商店	830	300	850	970	1330	755
三立シルク株式會社	145	90	275	290	410	410
株式會社 金鱗中田商店	50	20	100	110	150	110
横濱シルク株式會社	285	110	355	330	310	235
株式會社 奥村商店	990	1020	1065	980	1215	1135
片倉製絲紡績株式會社	710	570	670	565	1140	1440
昭榮製絲株式會社	625	600	775	730	1452	1420
株式會社 田中商店	435	100	405	405	640	465
新興生絲株式會社	40	30	260	335	445	330
合名會社 小島商店	230	140	315	290	345	155
原合名會社	1665	1410	1635	1685	2180	1850
保證責任 大日本生絲販賣購買組合聯合會	1740	1135	1955	2435	2225	1100
澤義一	400	110	825	970	1090	1170
數野賢吉	35	60	110	95	70	45
小川勝三郎	70	140	270	170	290	190
渡邊文三郎	125	150	185	260	165	115
株式會社 木村商店	110	55	140	135	225	65
株式會社 松文商店	40	—	110	60	75	50
長谷川合名會社	60	150	30	120	130	120
合資會社 小川商店	20	—	—	—	—	10
合名會社 西村商店	130	50	30	40	40	10
合資會社 庚午商會	25	10	55	30	30	65
多勢龜五郎	70	20	—	—	90	75

戸ノ計

7	8	9	10	11	12	計	昭和 13
1205	1335	1245	1035	685	490	9905	13185
1230	1635	1390	1290	800	610	10180	12000
1625	1830	1635	1770	915	995	13805	22430
785	675	730	680	460	425	5375	6285
320	360	280	130	90	100	1820	3315
540	595	705	840	370	220	4895	8645
1275	1810	1695	1975	1390	1185	15735	19745
2510	1770	970	800	1020	880	13045	22315
1435	1585	1650	1330	830	940	13372	17410
915	1025	1355	1100	850	550	8245	9340
710	600	690	460	210	100	4210	5735
520	570	525	545	125	320	4080	13420
2460	2770	3290	3085	1985	3050	27065	30412
2230	4495	3720	3410	3060	3080	30585	41360
1695	2015	1855	1480	1000	550	13160	19230
100	155	125	110	40	90	1035	3215
320	300	335	280	255	120	2740	3565
290	315	260	340	320	270	2795	3365
215	310	235	225	60	70	1845	2160
10	170	120	260	145	30	1070	430
130	200	150	110	110	100	1410	1295
10	—	20	10	—	—	70	420
25	45	15	20	5	20	430	140
120	110	160	90	100	30	825	2145
160	230	180	120	110	160	1215	1865

賣 方	1	2	3	4	5	6
高橋保久	60	20	90	70	205	130
川口正一	80	50	80	70	70	90
合資會社朝倉商店	—	—	—	—	—	—
矢島善七	15	—	50	50	40	35
置友商會	30	—	—	—	30	—
本多初治	—	—	10	10	—	—
石黒廉介 (三美商會)	25	—	—	—	—	—
上甲信弘	—	—	—	—	—	—
合資會社栗田商店	65	20	10	10	20	60
長野縣生絲共同施設組合	360	70	585	795	1 120	655
長野縣生絲共同出荷組合	—	—	—	—	—	—
鱈淵紡績株式會社	580	470	660	720	930	855
神榮生絲株式會社	1 000	670	1 205	1 090	1 700	1 005
郡是製絲株式會社	3 365	3 364	3 910	2 880	3 610	2 430
株式會社筒井商店	675	800	985	855	1 011	770
神戶生絲株式會社	345	110	680	630	735	765
奥山英治	165	130	140	170	115	90
有元稔	130	10	70	20	100	115
合名會社佐壽大中村商店	5	10	80	80	20	75
長村幸之助 (置興商會)	20	10	60	35	75	30
相互生絲株式會社	30	—	35	40	20	30
佐相合名會社	30	20	—	—	40	15
株式會社藤忠商店	140	360	360	65	35	180
中辻喜與治	30	—	—	—	—	—
中澤五三郎	30	—	—	—	—	—
國峰宏保	—	—	—	—	—	—
合名會社日原商店	—	—	—	—	—	—
日之出生絲株式會社	—	—	—	—	—	—
久保村行彦	—	—	—	—	—	—
計	16 560	12 974	21 100	20 100	25 493	19 895

7	8	9	10	11	12	計	昭和 13
115	260	195	210	100	90	1 545	2 145
90	95	115	90	30	40	900	995
—	—	—	—	—	—	—	—
40	65	80	80	50	120	625	875
15	70	90	20	—	30	285	465
—	—	—	5	20	100	145	340
—	—	—	—	—	—	25	535
—	—	—	—	—	—	—	145
60	45	60	70	40	70	530	510
1 150	1 805	1 510	1 325	1 085	860	11 320	8 060
—	—	—	—	—	—	—	3 995
765	1 020	900	800	970	875	9 545	10 770
1 885	2 015	2 375	2 280	1 985	1 740	18 950	26 325
3 660	4 240	4 313	3 980	4 250	4 600	44 602	45 587
1 330	1 555	1 620	1 480	1 200	1 425	13 706	15 883
1 080	1 195	1 335	635	510	730	8 750	12 600
65	155	390	90	50	140	1 700	1 160
145	260	230	190	200	140	1 610	3 390
10	85	85	110	140	70	770	805
80	115	145	90	45	110	815	1 410
40	65	75	130	80	65	610	975
95	90	100	80	75	190	735	560
285	70	140	10	160	260	2 065	570
10	30	30	15	—	—	115	370
—	—	—	—	—	—	30	1 825
—	—	—	—	—	—	—	525
—	—	—	—	—	—	—	60
—	—	—	—	—	—	—	30
—	—	—	—	—	—	—	625
31 755	38 140	37 123	33 185	25 925	26 040	308 290	404 982

(2) 輸出生絲問

登録所	月次		1	2	3	4	5	6
	横神	濱戸						
横神			70	100	130	180	320	260
濱戸			—	—	—	—	—	—
計			70	100	130	180	320	260

2、輸出生絲問屋ノ買入、

項目	登録所		1	2	3	4	5	6
	横神	濱戸						
買入	横神	濱戸	305	100	305	180	235	250
			485	650	750	375	415	520
	計		790	750	1055	555	650	770
受託	横神	濱戸	8 225	6 135	12 110	12 295	15 241	11 070
			2 460	1 105	2 280	2 540	2 970	2 285
	計		10 685	7 240	14 390	14 835	18 211	13 355
自己製産	横神	濱戸	2 070	2 136	2 450	1 940	3 082	3 185
			3 015	2 848	3 205	2 770	3 550	2 585
	計		5 085	4 984	5 655	4 710	6 632	5 770
計	横神	濱戸	10 600	8 371	14 865	14 415	18 558	14 505
			5 960	4 603	6 235	5 685	6 935	5 390
	計		16 560	12 974	21 100	20 100	25 493	19 895

3、輸出生絲問屋ノ販賣

職業	登録所		1	2	3	4	5	6
	横神	濱戸						
製絲業	横神	濱戸	7 245	5 275	11 140	11 380	13 461	10 135
			2 345	1 060	2 070	2 360	2 670	2 195
	計		9 590	6 335	13 210	13 740	16 131	12 330
藏絲商	横神	濱戸	450	460	750	695	990	480
			40	10	90	110	235	80
	計		490	470	840	805	1 225	560
其ノ他	横神	濱戸	530	400	220	220	790	455
			75	35	120	70	65	10
	計		605	435	340	290	855	465
計	横神	濱戸	8 225	6 135	12 110	12 295	15 241	11 070
			2 460	1 105	2 280	2 540	2 970	2 285
	計		10 685	7 240	14 390	14 835	18 211	13 355

屋以外ノモノ

7	8	9	10	11	12	計	昭和 13
370	395	410	470	425	445	3 575	4 230
—	—	—	—	20	30	50	—
370	395	410	470	445	475	3 625	4 230

受託及自己製産別俵數

7	8	9	10	11	12	計	昭和 13
205	190	295	530	360	420	3 375	4 560
430	385	880	490	445	635	6 460	4 515
635	575	1 175	1 020	805	1 055	9 835	9 075
19 270	23 895	23 675	21 185	14 270	13 480	180 851	248 812
3 995	5 205	4 750	4 230	3 830	4 210	39 860	57 798
23 265	29 100	28 425	25 415	18 100	17 690	220 711	306 610
4 690	4 515	3 743	3 640	3 340	3 250	38 041	47 545
3 165	3 950	3 780	3 110	3 680	4 045	39 703	41 752
7 855	8 465	7 523	6 750	7 020	7 295	77 744	89 297
24 165	28 600	27 713	25 355	17 970	17 150	222 267	300 917
7 590	9 540	9 410	7 830	7 955	8 890	86 023	104 065
31 755	38 140	37 123	33 185	25 925	26 040	308 290	404 982

委託者ノ職業別俵數

7	8	9	10	11	12	計	昭和 13
18 270	22 750	21 260	19 670	12 950	11 340	164 876	232 952
3 830	4 845	4 560	3 960	3 720	3 930	37 545	55 503
22 100	27 595	25 820	23 630	16 670	15 270	202 421	288 455
605	755	1 555	1 145	680	1 365	9 930	7 295
80	280	100	160	60	225	1 470	990
685	1 035	1 655	1 305	740	1 590	11 400	8 285
395	390	860	370	640	775	6 045	8 565
85	80	90	110	50	55	845	1 305
480	470	950	480	690	830	6 890	9 870
19 270	23 895	23 675	21 185	14 270	13 480	180 851	248 812
3 995	5 205	4 750	4 230	3 830	4 210	39 860	57 798
23 265	29 100	28 425	25 415	18 100	17 690	220 711	306 610

4、買 方 別

横 濱

買 方	1	2	3	4	5	6
旭シルク株式会社	1305	910	1900	1910	1160	1430
片倉製絲紡績株式会社	320	500	800	720	680	435
株式會社 郡是シルク、コーポレーション	235	125	143	230	160	60
コーンズ商會	200	420	350	30	—	100
株式會社 シーベル、ヘグナー商會	630	690	527	180	220	110
神榮生絲株式会社	240	90	140	220	120	200
ストラ—ラー商會	—	—	—	—	—	—
チャールズ、ルドルフ商會	515	450	735	320	240	325
合名會社 西村商店	130	60	40	80	110	70
日本棉花株式会社	740	715	855	1190	950	640
原合名會社	1330	1111	3105	2270	2042	1135
三井物産株式会社	2750	1570	2740	3605	9880	7870
三菱商事株式会社	2275	1820	3630	3820	3296	2355
フィラテニア商會	—	—	—	—	—	—
大倉商事株式会社	—	—	—	—	20	—
横濱シルク株式会社	—	10	30	—	—	—
山田商事株式会社	—	—	—	—	—	35
計	10670	8471	14995	14595	18878	14765

依 數

部

7	8	9	10	11	12	計	昭和 13
2960	3700	2875	2230	1760	1830	24020	36215
680	1440	1360	1820	1405	1565	11725	10032
165	430	440	400	300	150	2838	4515
110	285	190	720	240	120	2765	3165
510	500	313	240	40	40	4000	4810
740	530	610	220	390	320	3820	3800
—	60	350	220	195	460	1285	350
980	840	975	960	740	490	7570	8700
100	100	45	50	5	30	820	140
2090	3020	2690	1725	1405	1160	17180	25960
3835	4435	4970	4440	2700	2540	33933	62530
7070	8230	7740	7275	6240	5140	70110	77085
5225	5415	5505	5335	2875	3420	44971	66010
—	—	30	40	100	—	170	—
10	10	—	—	—	190	230	20
—	—	—	—	—	—	40	1815
60	—	30	100	—	140	365	—
24535	28995	28123	25825	18395	17595	225842	305147

神 戸

買 方	1	2	3	4	5	6
旭シルク株式会社	1530	1160	1350	1540	1235	875
大倉商事株式会社	—	15	—	—	—	—
株式会社兼松商店	250	210	180	305	265	85
加藤物産株式会社	—	—	—	—	—	—
株式会社那是シルク、コーポレーション	1500	1423	1475	955	1165	620
合資会社グレアム商會	—	—	—	—	—	—
株式会社小西商店	—	—	—	—	—	—
神榮生絲株式会社	520	260	395	360	490	410
東洋物産合資会社	—	—	—	10	—	—
日商株式会社	—	—	—	—	—	—
日本合同貿易株式会社	—	—	—	—	—	—
合名会社西村商店	270	130	—	60	10	—
ピージーダイヤモンド、ブラザーズ	—	—	—	—	—	—
フイラチユア商會	10	480	550	220	355	370
三井物産株式会社	1195	545	1295	1355	2605	1950
三菱商事株式会社	685	380	990	880	810	1080
山田商事株式会社	—	—	—	—	—	—
計	5960	4603	6235	5685	6935	5390

ノ 部

7	8	9	10	11	12	計	昭和 13
1325	1945	2095	1860	1510	2160	18585	31315
—	—	—	—	—	—	15	20
530	835	650	470	450	475	4705	5270
—	—	—	—	—	—	—	60
1615	1960	2055	1805	1940	1970	18483	17540
—	—	—	—	—	—	—	110
—	—	—	—	—	—	—	50
765	815	895	575	820	790	7095	7800
20	180	—	40	—	70	320	—
—	—	—	—	—	—	—	20
—	—	—	40	40	80	160	50
—	55	50	10	—	10	595	250
—	—	—	—	—	—	—	10
525	310	370	295	340	390	4215	—
1735	2410	2645	1995	2355	2250	22335	26500
1055	1030	650	740	510	710	9520	15070
20	—	—	—	10	15	45	—
7590	9540	9410	7830	7975	8920	86073	104065

横 濱、神

買 方	1	2	3	4	5	6
旭 シ ル ク 株 式 會 社	2835	2070	3250	3450	2395	2305
片 倉 製 絲 紡 績 株 式 會 社	320	500	800	720	680	435
株式 會社 都 是 シ ル ク、コ ー ポ レ ー シ ョ ン	1735	1548	1618	1185	1325	680
コ ー ソ ン ス 商 會	200	420	350	30	—	100
株式 會社 シ ー ベ ル、ヘ グ ナ ー 商 會	630	690	527	180	220	110
神 榮 生 絲 株 式 會 社	760	350	535	580	610	610
ス ト ラ ー ラ ー 商 會	—	—	—	—	—	—
チ ャ ル ス、ル ド ル フ 商 會	515	450	735	320	240	325
合 名 會 社 西 村 商 店	400	190	40	140	120	70
日 本 綿 花 株 式 會 社	740	715	855	1190	950	640
原 合 名 會 社	1330	1111	3105	2290	2042	1135
三 井 物 産 株 式 會 社	3945	2115	4035	4960	12485	9820
三 菱 商 事 株 式 會 社	2960	2200	4620	4700	4106	3435
横 濱 シ ル ク 株 式 會 社	—	10	30	—	—	—
山 田 商 事 株 式 會 社	—	—	—	—	—	35
フ イ ラ チ ュ ア 商 會	10	480	550	220	355	370
大 倉 商 事 株 式 會 社	—	15	—	—	20	—
株式 會社 兼 松 商 店	250	210	180	305	265	85
東 洋 物 産 合 資 會 社	—	—	—	10	—	—
日 本 合 同 貿 易 株 式 會 社	—	—	—	—	—	—
合 資 會 社 グ レ ア ム 商 會	—	—	—	—	—	—
ビ ー ジ ー デ サ イ ア ン ド、フ ラ ヴ ァ ー ス	—	—	—	—	—	—
加 藤 物 産 株 式 會 社	—	—	—	—	—	—
株式 會社 小 西 商 店	—	—	—	—	—	—
日 商 株 式 會 社	—	—	—	—	—	—
計	16630	13074	21230	20280	25813	20155

戸 ノ 計

7	8	9	10	11	12	計	昭和 13
4285	5645	4970	4140	3270	3990	42605	67530
680	1440	1360	1820	1405	1565	11725	10032
1780	2390	2495	2205	2240	2120	21321	22055
110	285	190	720	240	120	2765	3165
510	500	313	240	40	40	4000	4310
1505	1345	1505	795	1210	1110	10915	11600
—	60	350	220	195	460	1285	350
980	840	975	960	740	490	7570	8700
100	155	95	60	5	40	1415	390
2090	3020	2690	1725	1405	1160	17180	25960
3835	4435	4970	4440	2700	2540	33933	62530
8805	10640	10385	9270	8595	7390	92445	103585
6280	6445	6155	6075	3385	4130	54491	81080
—	—	—	—	—	—	40	1815
80	—	30	100	10	155	410	—
525	310	400	335	440	390	4385	—
10	10	—	—	—	190	245	40
530	835	650	470	450	475	4705	5270
20	180	—	40	—	70	320	—
—	—	—	40	40	80	160	50
—	—	—	—	—	—	—	110
—	—	—	—	—	—	—	10
—	—	—	—	—	—	—	60
—	—	—	—	—	—	—	50
—	—	—	—	—	—	—	20
32125	38535	37533	33655	26370	26515	311915	409212

(二) 申請者別

横 濱

月次 輸出者	1	2	3	4	5	6
旭シルク株式会社	—	400	1490	140	—	—
大倉商事株式会社	—	—	—	—	—	—
片倉製絲紡績株式会社	3930	3750	3915	5088	3975	2465
株式都是シルク、コーポレーション 会社	—	—	—	—	—	—
神榮生絲株式会社	—	50	100	—	—	—
株式会社シーベル、ヘグナー商會	—	—	20	—	—	—
ストララー商會	240	220	310	430	650	480
チャールス、ルドルフ商會	—	—	—	—	—	—
日本棉花株式会社	—	80	—	—	—	—
合名会社西村商店	—	30	80	—	—	—
原合名会社	—	50	330	—	—	—
フィラチユア商會	—	—	—	—	—	—
三井物産株式会社	—	420	1810	240	120	450
三菱商事株式会社	—	380	1230	—	—	—
計	4170	5380	9285	5898	4745	3395

神 戸

月次 輸出者	1	2	3	4	5	6
旭シルク株式会社	—	360	750	200	10	—
株式会社兼松商店	—	—	—	—	—	40
神榮生絲株式会社	—	90	250	10	—	—
合名会社西村商店	—	—	50	—	—	—
フィラチユア商會	—	30	160	20	20	—
三井物産株式会社	—	—	250	40	70	20
三菱商事株式会社	—	50	660	—	—	—
計	—	530	2120	270	100	60

輸 出 債 數

ノ 部

7	8	9	10	11	12	計	昭和 13
—	—	—	—	—	30	2060	390
—	—	—	—	—	—	—	20
5531	5175	4645	6965	5705	5685	56829	61848
—	—	—	—	—	—	—	10
—	10	—	—	—	—	160	—
—	—	—	—	—	—	20	10
—	—	—	—	—	40	2370	710
—	30	—	—	—	—	30	—
—	—	—	—	—	—	80	—
—	—	—	—	—	—	110	—
—	50	90	40	—	30	590	640
—	—	—	30	—	—	30	—
10	30	40	10	10	120	3260	70
—	—	—	—	—	—	1610	120
5541	5295	4775	7045	5715	5905	67149	63818

ノ 部

7	8	9	10	11	12	計	昭和 13
—	—	160	—	—	80	1560	790
—	—	10	—	—	—	50	60
—	—	—	40	—	—	390	140
—	—	—	—	—	—	50	—
110	200	20	40	60	60	720	—
—	10	—	—	—	80	470	70
—	—	—	—	—	110	820	110
110	210	190	80	60	330	4060	1170

横 濱、神

月 次	1	2	3	4	5	6
輸 出 者						
旭シルク株式會社	—	760	2240	340	10	—
大倉商事株式會社	—	—	—	—	—	—
片倉製絲紡績株式會社	3930	3750	3915	5088	3975	2465
株式會社 郡是シルク、コーポレーション	—	—	—	—	—	—
神榮生絲株式會社	—	140	350	10	—	—
株式會社 シーベル、ヘグナー 商會	—	—	20	—	—	—
ストララー 商會	240	220	310	430	650	480
チャールス、ルドルフ 商會	—	—	—	—	—	—
日本棉花株式會社	—	80	—	—	—	—
合名會社 西村 商店	—	30	130	—	—	—
原 合 名 會 社	—	50	330	—	—	—
フィラチユア 商會	—	30	160	20	20	—
三井物産株式會社	—	420	2060	280	190	470
三菱商事株式會社	—	430	1890	—	—	—
株式會社 兼松 商店	—	—	—	—	—	40
計	4170	5910	11405	6168	4845	3455

五 轉賣ノ爲同一荷口ニ付二回

登 録 所	月 次	1	2	3	4	5	6
横 濱	件 數	39	51	17	19	77	39
	依 數	380	510	170	190	770	390
神 戸	件 數	11	9	5	6	26	7
	依 數	110	90	50	60	255	70
計	件 數	50	60	22	25	103	46
	依 數	490	600	220	250	1025	460

註 同一場所ニ於テ二回以上登録アリタルモノヲ掲グ

戸 ノ 計

7	8	9	10	11	12	13	昭 和 13
—	—	160	—	—	110	3620	1180
—	—	—	—	—	—	—	20
5531	5175	4645	6965	5705	5685	56829	61848
—	—	—	—	—	—	—	10
—	10	—	40	—	—	550	140
—	—	—	—	—	—	20	10
—	—	—	—	—	40	2370	710
—	30	—	—	—	—	30	—
—	—	—	—	—	—	80	—
—	—	—	—	—	—	160	—
—	50	90	40	—	30	590	640
110	200	20	70	60	60	750	—
10	40	40	10	10	200	3730	140
—	—	—	—	—	110	2430	230
—	—	10	—	—	—	50	60
5651	5505	4965	7125	5775	6235	71209	64988

以上賣買取引アリタル登録數

7	8	9	10	11	12	計	昭 和 13
22	7	51	15	60	97	494	366
215	70	510	145	600	970	4920	3645
2	3	5	7	13	16	110	114
20	25	50	70	130	150	1080	1130
24	10	56	22	73	113	604	480
235	95	560	215	730	1120	6000	4775

六 登録ト輸出生絲検査ノ場

(一) 横濱ニ登録セラレタル神戸

1、賣買取引(種類)

登録ノ種類		月次		1	2	3	4	5	6
賣買取引	現	物	100	220	180	100	210	190	
	成	極	—	160	70	15	—	10	
		行	340	490	740	380	480	510	
	計		440	870	990	495	690	710	
輸	出		40	40	130	100	120	20	
	計		480	910	1120	595	810	730	

2、種別、織度別、

種別、織度		絲格		特別 AAA	AAA	AA	A	B
白 白 黃 其	十 二 ノ	四 一 一	中 中 中 他	1210	3460	2130	1460	395
				70	380	550	370	70
				—	—	—	10	40
			170	30	—	—	—	—
	計		1450	3870	2680	1840	505	

(外=特太生絲180俵アリ)

(二) 神戸ニ登録セラレタル横濱

1、賣買取引(種類)

登録ノ種類		月次		1	2	3	4	5	6
賣買取引	現	物	20	30	30	—	30	30	
	成	極	30	85	100	—	30	130	
		行	—	—	—	—	—	—	
	計		50	115	130	—	60	210	
輸	出		—	—	80	10	20	10	
	計		50	115	210	10	80	220	

2、種別、織度別、

種別、織度		絲格		特別 AAA	AAA	AA	A	B
白 白 黃 其	十 二 ノ	四 一 一	中 中 中 他	20	20	120	200	110
				—	—	—	30	65
				—	—	10	50	50
			—	—	—	—	—	—
	計		20	20	130	280	225	

所ヲ異ニセル荷口ノ俵數

生絲検査所検査荷口ノ俵數

別)及輸出俵數

7	8	9	10	11	12	計	昭和13
185	300	470	1050	555	455	4015	3680
—	20	120	150	120	110	775	2365
840	700	590	620	600	720	7010	6060
1025	1020	1180	1820	1275	1285	11800	12105
110	40	30	100	50	10	790	420
1135	1060	1210	1920	1325	1295	12590	12525

絲格別俵數

C	D	E	F	G	計	昭和13
360	1020	385	130	10	10560	8945
80	50	10	10	—	1590	1255
10	—	—	—	—	60	975
—	—	—	—	—	200	1320
450	1070	395	140	10	12410	12495

生絲検査所検査荷口ノ俵數

別)及輸出俵數

7	8	9	10	11	12	計	昭和13
65	110	70	30	60	100	625	180
160	40	20	20	70	30	715	190
20	40	50	50	—	—	160	170
245	190	140	100	130	130	1500	540
50	10	10	—	—	20	210	210
295	200	150	100	130	150	1710	750

絲格別俵數

C	D	E	F	G	計	昭和13
40	140	40	30	30	750	690
110	230	125	20	10	590	10
100	130	10	20	—	370	50
—	—	—	—	—	—	—
250	500	175	70	40	1710	750

第四賣買價格

一月別標準價格累年比較 (現物賣買)

(一) 白十四中 D 格

(單位圓)

年次	月次	横濱			神戸			計		
		最高	最低	平均	最高	最低	平均	最高	最低	平均
昭和 14	1	897.50	825.00	851.46	890.00	827.50	849.88	897.50	825.00	851.11
	2	1020.00	917.50	943.02	955.00	920.00	933.00	1020.00	917.50	140.07
	3	1080.00	970.00	1030.47	1050.00	995.00	1021.04	1080.00	970.00	1028.85
	4	1210.00	1025.00	1129.91	1185.00	1020.00	1101.32	1210.00	1020.00	1123.43
	5	1310.00	1175.00	1269.51	1310.00	1190.00	1280.25	1310.00	1175.00	1271.40
	6	1250.00	1140.00	1200.61	1240.00	1155.00	1192.97	1250.00	1140.00	1199.07
年內		2415.00	825.00	1463.46	2405.00	827.50	1436.13	2415.00	825.00	1457.91
昭和 13	1	700.00	665.00	681.87	697.50	675.00	681.91	700.00	665.00	681.88
	2	735.00	677.50	704.06	740.00	685.00	707.76	740.00	677.50	704.75
	3	730.00	670.00	708.29	730.00	672.50	714.27	730.00	670.00	709.30
	4	715.00	672.50	699.80	712.50	672.50	701.42	715.00	672.50	700.13
	5	712.50	690.00	701.19	710.00	695.00	700.85	712.50	690.00	701.11
	6	780.00	662.50	706.36	770.00	665.00	696.52	780.00	662.50	703.50
年內		850.00	662.50	760.75	850.00	665.00	756.22	850.00	662.50	759.77
昭和 12	1	955.00	870.00	914.18	947.50	860.00	907.72	955.00	860.00	912.84
	2	915.00	847.50	882.40	910.00	860.00	881.95	915.00	847.50	882.31
	3	955.00	860.00	904.32	950.00	875.00	915.35	955.00	860.00	905.72
	4	915.00	825.00	877.76	910.00	830.00	878.35	915.00	825.00	877.84
	5	845.00	790.00	820.00	840.00	800.00	819.47	845.00	790.00	819.94
	6	865.00	787.50	820.59	860.00	800.00	832.06	865.00	787.50	821.87
年內		955.00	655.00	828.87	950.00	665.00	828.44	955.00	655.00	828.80

第A中一十二頁(二)

(單位圓)

年次	月次	横濱			神戸			計		
		最高	最低	平均	最高	最低	平均	最高	最低	平均
昭和 11	1	920.00	800.00	859.68	920.00	795.00	855.47	920.00	795.00	858.77
	2	820.00	675.00	776.58	817.50	695.00	770.57	820.00	675.00	775.11
	3	815.00	685.00	756.53	800.00	690.00	739.60	815.00	685.00	752.55
	4	815.00	707.50	747.89	812.50	700.00	754.58	815.00	700.00	748.88
	5	752.50	645.00	688.77	755.00	645.00	699.10	755.00	645.00	690.63
	6	730.00	615.00	673.20	730.00	620.00	680.12	730.00	615.00	674.48
	7	767.50	695.00	738.34	770.00	700.00	739.05	770.00	695.00	738.48
	8	800.00	740.00	769.86	800.00	740.00	769.86	800.00	740.00	769.86
	9	757.50	705.00	736.41	755.00	705.00	733.33	757.50	705.00	736.01
	10	822.50	735.00	769.82	815.00	740.00	769.88	822.50	735.00	769.83
	11	925.00	770.00	855.10	920.00	780.00	854.40	925.00	770.00	854.99
	12	910.00	780.00	870.65	910.00	780.00	866.37	910.00	780.00	870.04
年內		925.00	615.00	772.95	920.00	620.00	770.96	925.00	615.00	772.58
昭和 10	1	662.50	590.00	632.85	652.50	620.00	632.50	662.50	590.00	632.77
	2	650.00	595.00	615.54	645.00	590.00	615.16	650.00	590.00	615.42
	3	612.50	565.00	589.20	610.00	530.00	585.16	612.50	530.00	588.42
	4	625.00	570.00	606.91	635.00	580.00	611.35	635.00	570.00	607.73
	5	640.00	580.00	615.08	635.00	587.50	613.01	640.00	580.00	614.63
	6	605.00	550.00	590.23	600.00	550.00	581.03	605.00	550.00	588.33
	7	700.00	560.00	633.19	690.00	550.00	620.09	700.00	550.00	629.59
	8	840.00	655.00	754.47	835.00	630.00	737.21	840.00	630.00	751.80
	9	895.00	770.00	827.65	900.00	770.00	828.00	900.00	770.00	827.71
	10	1005.00	830.00	915.96	995.00	832.50	907.19	1005.00	830.00	914.04
	11	995.00	855.00	936.86	990.00	860.00	937.02	995.00	855.00	936.89
	12	910.00	810.00	868.06	905.00	790.00	862.87	910.00	790.00	867.12
年內		1005.00	550.00	728.68	995.00	530.00	709.81	1005.00	530.00	724.77

(二) 黃 二 十 一 中 A 格

(單位 圓)

年 次	月 次	橫 濱			神 戶			計		
		最 高	最 低	平 均	最 高	最 低	平 均	最 高	最 低	平 均
昭和 14	1	860.00	850.00	856.66	880.00	850.00	865.00	880.00	850.00	860.00
	2	940.00	940.00	940.00	—	—	—	940.00	940.00	940.00
	3	1 035.00	980.00	1 012.50	1 040.00	1 000.00	1 023.33	1 040.00	980.00	1 017.14
	4	1 010.00	1 010.00	1 010.00	—	—	—	1 010.00	1 010.00	1 010.00
	5	—	—	—	—	—	—	—	—	—
	6	1 165.00	1 117.50	1 143.33	—	—	—	1 165.00	1 117.50	1 143.33
	7	1 250.00	1 135.00	1 195.20	1 225.00	1 132.50	1 180.00	1 250.00	1 132.50	1 193.57
	8	1 225.00	1 135.00	1 184.85	—	—	—	1 225.00	1 135.00	1 184.85
	9	1 620.00	1 250.00	1 513.09	—	—	—	1 620.00	1 250.00	1 513.09
	10	1 830.00	1 505.00	1 655.37	—	—	—	1 830.00	1 505.00	1 655.37
	11	1 780.00	1 715.00	1 752.72	—	—	—	1 780.00	1 715.00	1 752.72
	12	2 310.00	1 820.00	2 186.33	2 300.00	2 170.00	2 233.33	2 310.00	1 820.00	2 194.16
年 內		2 310.00	850.00	1 469.90	2 300.00	850.00	1 367.27	2 310.00	850.00	1 462.17
昭和 13	1	657.50	625.00	645.28	655.00	640.00	647.20	657.50	625.00	645.91
	2	687.50	632.50	654.24	690.00	632.50	651.92	690.00	632.50	653.86
	3	655.00	615.00	640.66	685.00	612.50	634.26	685.00	612.50	639.10
	4	675.00	635.00	657.61	670.00	645.00	659.75	675.00	635.00	658.02
	5	690.00	660.00	672.71	682.50	655.00	668.01	690.00	655.00	670.62
	6	715.00	605.00	636.94	705.00	605.00	651.95	715.00	605.00	642.79
	7	805.00	740.00	774.23	790.00	735.00	760.00	805.00	735.00	771.56
	8	780.00	735.00	761.40	765.00	735.00	752.50	780.00	735.00	760.41
	9	785.00	747.50	767.38	755.00	755.00	755.00	785.00	747.50	766.84
	10	835.00	785.00	809.52	775.00	775.00	775.00	835.00	775.00	807.98
	11	815.00	795.00	803.07	—	—	—	815.00	795.00	803.07
	12	855.00	805.00	824.26	860.00	850.00	855.00	860.00	805.00	827.50
年 內		855.00	605.00	694.56	860.00	605.00	661.18	860.00	605.00	687.76
昭和 12	1	950.00	905.00	922.22	950.00	910.00	931.87	950.00	905.00	926.76
	2	895.00	850.00	872.50	930.00	925.00	927.50	930.00	850.00	878.97
	3	930.00	855.00	890.86	—	—	—	930.00	855.00	890.86
	4	915.00	850.00	886.36	895.00	890.00	892.50	915.00	850.00	886.87
	5	855.00	805.00	827.63	825.00	795.00	810.00	855.00	795.00	825.87
	6	850.00	795.00	824.65	850.00	800.00	837.27	850.00	795.00	827.22
	7	885.00	815.00	859.02	890.00	805.00	858.45	890.00	805.00	858.85
	8	832.50	780.00	811.17	835.00	770.00	810.63	835.00	770.00	811.05
	9	790.00	720.00	767.04	790.00	740.00	770.00	790.00	720.00	767.84
	10	715.00	680.00	701.01	715.00	670.00	690.00	715.00	670.00	695.50
	11	697.50	620.00	663.75	690.00	620.00	651.45	697.50	620.00	660.00
	12	675.00	630.00	648.70	660.00	635.00	648.75	675.00	630.00	648.71
年 內		950.00	620.00	808.36	950.00	620.00	799.00	950.00	620.00	805.97

(單位 圓)

年 次	月 次	橫 濱			神 戶			計		
		最 高	最 低	平 均	最 高	最 低	平 均	最 高	最 低	平 均
昭和 11	1	945.00	860.00	905.00	945.00	845.00	926.17	945.00	845.00	918.84
	2	822.50	730.00	782.50	830.00	710.00	780.31	830.00	710.00	781.47
	3	802.50	725.00	757.91	760.00	710.00	728.75	802.50	710.00	746.25
	4	800.00	750.00	763.33	785.00	745.00	762.81	800.00	745.00	763.15
	5	767.50	665.00	708.43	755.00	660.00	697.50	767.50	660.00	704.79
	6	755.00	637.50	728.50	750.00	680.00	730.75	755.00	637.50	729.40
	7	747.50	672.50	720.46	750.00	680.00	721.16	750.00	672.50	720.63
	8	780.00	715.00	748.99	780.00	725.00	753.46	780.00	715.00	751.04
	9	730.00	670.00	707.69	730.00	675.00	709.50	730.00	670.00	708.30
	10	805.00	722.50	755.44	805.00	722.50	749.09	805.00	722.50	752.95
	11	930.00	790.00	872.19	920.00	777.50	838.67	930.00	777.50	860.80
	12	925.00	852.50	875.66	920.00	865.00	892.30	925.00	852.50	880.26
年 內		945.00	637.50	748.76	945.00	660.00	755.62	945.00	637.50	751.21
昭和 10	1	625.00	580.00	601.94	625.00	580.00	599.32	625.00	580.00	600.60
	2	615.00	565.00	588.26	610.00	550.00	586.82	615.00	550.00	587.43
	3	570.00	520.00	545.55	570.00	522.50	544.74	570.00	520.00	545.00
	4	602.50	520.00	567.94	595.00	532.50	569.58	602.50	520.00	568.88
	5	600.00	555.00	580.58	600.00	555.00	581.23	600.00	555.00	580.91
	6	582.50	535.00	570.30	580.00	540.00	566.88	582.50	535.00	569.11
	7	675.00	555.00	609.52	670.00	510.00	612.58	675.00	510.00	610.40
	8	740.00	635.00	693.17	740.00	645.00	690.75	740.00	635.00	692.47
	9	865.00	700.00	752.97	870.00	695.00	760.63	870.00	695.00	756.48
	10	977.50	810.00	895.72	960.00	810.00	881.18	977.50	810.00	887.59
	11	935.00	860.00	900.70	940.00	865.00	902.35	940.00	860.00	901.63
	12	930.00	840.00	884.87	925.00	845.00	884.94	930.00	840.00	884.90
年 內		977.50	520.00	653.14	960.00	510.00	657.39	977.50	510.00	655.01

二日別標準價格 (現物賣買)

(一) 白十四中D格

— 月

(單位 圓)

日次	橫濱				神戶				計			
	最高	最低	平均	荷口數	最高	最低	平均	荷口數	最高	最低	平均	荷口數
1	祭日											
2	休日											
3	祭日											
4												
5	祭日											
6	840.00	827.50	837.22	18	840.00	840.00	840.00	3	840.00	827.50	837.61	21
7	832.50	830.00	831.25	2	835.00	835.00	835.00	1	835.00	830.00	832.50	3
8	日曜日											
9	830.00	827.50	829.50	5	832.50	827.50	830.00	3	832.50	827.50	829.68	8
10	832.50	825.00	829.50	5	830.00	830.00	830.00	1	832.50	825.00	829.58	6
11	852.50	835.00	842.85	7	842.50	842.50	842.50	1	852.50	835.00	842.81	8
12	850.00	845.00	846.87	4	850.00	845.00	846.66	3	850.00	845.00	846.78	7
13	852.50	847.50	850.50	5	855.00	845.00	850.00	2	855.00	845.00	850.35	7
14	862.50	855.00	860.00	12	860.00	860.00	860.00	4	862.50	855.00	860.00	16
15	日曜日											
16	857.50	857.50	857.50	1					857.50	857.50	857.50	1
17	867.50	867.50	867.50	3	865.00	865.00	865.00	1	867.50	865.00	866.87	4
18	860.00	855.00	857.50	2	862.50	862.50	862.50	1	862.50	855.00	859.16	3
19	870.00	870.00	870.00	1					870.00	870.00	870.00	1
20	880.00	875.00	878.33	3					880.00	875.00	878.33	3
21												
22	日曜日											
23	870.00	870.00	870.00	1					870.00	870.00	870.00	1
24	887.50	885.00	886.25	2					887.50	885.00	886.25	2
25	897.50	892.50	893.75	4					897.50	892.50	893.75	4
26	892.50	892.50	892.50	1	890.00	890.00	890.00	1	892.50	890.00	891.25	2
27												
28	885.00	885.00	885.00	1					885.00	885.00	885.00	1
29	日曜日											
30					882.50	882.50	882.50	1	882.50	882.50	882.50	1
31												
月内	897.50	825.00	851.46	77	890.00	827.50	849.88	22	897.50	825.00	851.11	99

二 月

(單位 圓)

日次	橫濱				神戶				計			
	最高	最低	平均	荷口數	最高	最低	平均	荷口數	最高	最低	平均	荷口數
1	920.00	920.00	920.00	3	920.00	920.00	920.00	1	920.00	920.00	920.00	4
2	925.00	917.50	920.00	6					925.00	917.50	920.00	6
3	925.00	920.00	922.50	2	925.00	925.00	925.00	2	925.00	920.00	923.75	4
4					920.00	920.00	920.00	1	920.00	920.00	920.00	1
5	日曜日											
6					935.00	935.00	935.00	1	935.00	935.00	935.00	1
7												
8					940.00	940.00	940.00	1	940.00	940.00	940.00	1
9	940.00	935.00	938.33	3	950.00	950.00	950.00	1	950.00	935.00	941.25	4
10	935.00	935.00	935.00	1	930.00	930.00	930.00	2	935.00	930.00	931.66	3
11	祭日											
12	日曜日											
13	932.50	930.00	931.25	2					932.50	930.00	931.25	2
14												
15												
16												
17	955.00	955.00	955.00	2					955.00	955.00	955.00	2
18												
19	日曜日											
20					955.00	955.00	955.00	1	955.00	955.00	955.00	1
21												
22	960.00	960.00	960.00	1					960.00	960.00	960.00	1
23												
24	995.00	995.00	995.00	1					995.00	995.00	995.00	1
25	1005.00	1005.00	1005.00	2					1005.00	1005.00	1005.00	2
26	日曜日											
27												
28	1020.00	1020.00	1020.00	1					1020.00	1020.00	1020.00	1
月内	1020.00	917.50	943.02	24	955.00	920.00	933.00	10	1020.00	917.50	940.07	34

三 月

(單位 圓)

日 次	横 濱				神 戸				計			
	最 高	最 低	平 均	荷口數	最 高	最 低	平 均	荷口數	最 高	最 低	平 均	荷口數
1	1065.00	1060.00	1062.50	2					1065.00	1060.00	1062.50	2
2												
3	1050.00	1050.00	1050.00	2					1050.00	1050.00	1050.00	2
4	1035.00	1035.00	1035.00	1					1035.00	1035.00	1035.00	1
5	日曜日											
6												
7												
8	1010.00	1000.00	1008.00	5	1010.00	1007.50	1009.37	4	1010.00	1000.00	1008.61	9
9	1015.00	1010.00	1012.50	3					1015.00	1010.00	1012.50	3
10	1002.50	990.00	997.50	5	997.50	995.00	996.25	2	1002.50	990.00	997.14	7
11	970.00	970.00	970.00	1					970.00	970.00	970.00	1
12	日曜日											
13												
14	1005.00	1000.00	1002.50	2					1005.00	1000.00	1002.50	2
15	1025.00	1017.50	1020.83	3	1022.50	1022.50	1022.50	1	1025.00	1017.50	1021.25	4
16	1055.00	1040.00	1050.62	4					1055.00	1040.00	1050.62	4
17	1080.00	1072.50	1075.00	6					1080.00	1072.50	1075.00	6
18												
19	日曜日											
20	1030.00	1022.50	1025.83	3	1035.00	1035.00	1035.00	1	1035.00	1022.50	1028.12	4
21	祭 日											
22	1040.00	1035.00	1037.50	4	1050.00	1035.00	1041.25	4	1050.00	1035.00	1039.37	8
23	1037.50	1030.00	1034.16	3					1037.50	1030.00	1034.16	3
24												
25												
26	日曜日											
27	1040.00	1040.00	1040.00	3					1040.00	1040.00	1040.00	3
28	1037.50	1030.00	1033.75	4					1037.50	1030.00	1033.75	4
29	1027.50	1025.00	1026.66	3					1027.50	1025.00	1026.66	3
30	1030.00	1027.50	1028.75	2					1030.00	1027.50	1028.75	2
31	1015.00	1015.00	1015.00	2					1015.00	1015.00	1015.00	2
月 内	1080.00	970.00	1030.47	58	1050.00	995.00	1021.04	12	1080.00	970.00	1028.85	70

四 月

(單位 圓)

日 次	横 濱				神 戸				計			
	最 高	最 低	平 均	荷口數	最 高	最 低	平 均	荷口數	最 高	最 低	平 均	荷口數
1												
2	日曜日											
3	祭 日											
4									1020.00	1020.00	1020.00	1
5	1025.00	1025.00	1025.00	1	1035.00	1035.00	1035.00	1	1035.00	1025.00	1030.00	2
6	1047.50	1045.00	1046.25	2					1047.50	1045.00	1046.25	2
7	1040.00	1040.00	1040.00	1	1045.00	1045.00	1045.00	1	1045.00	1040.00	1042.50	2
8												
9	日曜日											
10	1065.00	1050.00	1059.37	4	1050.00	1050.00	1050.00	1	1065.00	1050.00	1057.50	5
11	1072.50	1070.00	1070.83	3	1070.00	1070.00	1070.00	1	1072.50	1070.00	1070.62	4
12	1080.00	1070.00	1075.50	5	1080.00	1075.00	1077.50	2	1080.00	1070.00	1076.07	7
13	1110.00	1100.00	1105.00	2	1105.00	1100.00	1102.50	4	1110.00	1100.00	1103.33	6
14	1140.00	1100.00	1125.00	3					1140.00	1100.00	1125.00	3
15	1140.00	1140.00	1140.00	2					1140.00	1140.00	1140.00	2
16	日曜日											
17	1150.00	1140.00	1144.00	5	1150.00	1150.00	1150.00	1	1150.00	1140.00	1145.00	6
18	1180.00	1155.00	1163.33	3					1180.00	1155.00	1163.33	3
19	1210.00	1200.00	1202.50	4					1210.00	1200.00	1202.50	4
20	1190.00	1180.00	1187.50	4	1185.00	1185.00	1185.00	1	1190.00	1180.00	1187.00	5
21	1170.00	1165.00	1166.50	5	1165.00	1165.00	1165.00	1	1170.00	1165.00	1166.25	6
22	1165.00	1165.00	1165.00	1					1165.00	1165.00	1165.00	1
23	日曜日											
24	1150.00	1145.00	1146.66	3					1150.00	1145.00	1146.66	3
25	靖國神社臨時大祭 = 付休業											
26	1140.00	1135.00	1138.50	5	1142.50	1140.00	1141.25	2	1142.50	1135.00	1139.28	7
27	1157.50	1155.00	1156.25	4	1155.00	1155.00	1155.00	1	1157.50	1155.00	1156.00	5
28	1160.00	1160.00	1160.00	1					1160.00	1160.00	1160.00	1
29	祭 日											
30	日曜日											
月 内	1210.00	1025.00	1129.91	58	1185.00	1020.00	1101.32	17	1210.00	1020.00	1123.43	75

(二) 黄二十一中A格

一 月

(單位 圓)

日 次	横 濱				神 戶				計			
	最 高	最 低	平 均	荷口數	最 高	最 低	平 均	荷口數	最 高	最 低	平 均	荷口數
1	祭 日											
2	休 日											
3	祭 日											
4												
5	祭 日											
6	860.00	850.00	855.00	2					860.00	850.00	855.00	2
7												
8	日曜日											
9					850.00	850.00	850.00	1	850.00	850.00	850.00	1
10												
11	860.00	860.00	860.00	1					860.00	860.00	860.00	1
12												
13												
14					880.00	880.00	880.00	1	880.00	880.00	880.00	1
15	日曜日											
16												
17												
18												
16												
20												
21												
22	日曜日											
23												
24												
25												
26												
27												
28												
29	日曜日											
30												
31												
月 内	860.00	850.00	856.66	3	880.00	850.00	865.00	2	880.00	850.00	860.00	5

二 月

(單位 圓)

日 次	横 濱				神 戶				計			
	最 高	最 低	平 均	荷口數	最 高	最 低	平 均	荷口數	最 高	最 低	平 均	荷口數
1												
2												
3	940.00	940.00	940.00	1					940.00	940.00	940.00	1
4												
5	日曜日											
6												
7												
8												
9												
10												
11	祭 日											
12	日曜日											
13												
14												
15												
16												
17												
18												
19	日曜日											
20												
21												
22												
23												
24												
25												
26	日曜日											
27												
28												
月 内	940.00	940.00	940.00	1					940.00	940.00	940.00	1

三 月

(單位 圓)

日 次	横 濱				神 戸				計			
	最 高	最 低	平 均	荷口数	最 高	最 低	平 均	荷口数	最 高	最 低	平 均	荷口数
1												
2												
3												
4												
5	日曜日											
6												
7												
8					1000.00	1000.00	1000.00	1	1000.00	1000.00	1000.00	1
9												
10												
11	980.00	980.00	980.00	1					980.00	980.00	980.00	1
12	日曜日											
13												
14												
15												
16												
17												
18												
19	日曜日											
20	1010.00	1010.00	1010.00	1					1010.00	1010.00	1010.00	1
21	祭 日											
22												
23					1030.00	1030.00	1030.00	1	1030.00	1030.00	1030.00	1
24												
25					1040.00	1040.00	1040.00	1	1040.00	1040.00	1040.00	1
26	日曜日											
27	1035.00	1035.00	1035.00	1					1035.00	1035.00	1035.00	1
28												
29	1025.00	1025.00	1025.00	1					1025.00	1025.00	1025.00	1
30												
31												
月 内	1035.00	980.00	1012.50	4	1040.00	1000.00	1023.33	3	1040.00	980.00	1017.14	7

四 月

(單位 圓)

日 次	横 濱				神 戸				計			
	最 高	最 低	平 均	荷口数	最 高	最 低	平 均	荷口数	最 高	最 低	平 均	荷口数
1	1010.00	1010.00	1010.00	2					1010.00	1010.00	1010.00	2
2	日曜日											
3	祭 日											
4												
5												
6												
7												
8												
9	日曜日											
10												
11												
12												
13												
14												
15												
16	日曜日											
17												
18												
19												
20												
21												
22												
23	日曜日											
24												
25	靖國神社臨時大祭 = 付休業											
26												
27												
28												
29	祭 日											
30	日曜日											
月 内	1010.00	1010.00	1010.00	2					1010.00	1010.00	1010.00	2

五 月

(單位 圓)

日 次	横 濱				神 戸				計			
	最 高	最 低	平 均	荷口數	最 高	最 低	平 均	荷口數	最 高	最 低	平 均	荷口數
1												
2												
3												
4												
5												
6												
7	日曜日											
8												
9												
10												
11												
12												
13												
14	日曜日											
15												
16												
17												
18												
19												
20												
21	日曜日											
22												
23												
24												
25												
26												
27												
28	日曜日											
29												
30												
31												
月 内												

六 月

(單位 圓)

日 次	横 濱				神 戸				計			
	最 高	最 低	平 均	荷口數	最 高	最 低	平 均	荷口數	最 高	最 低	平 均	荷口數
1												
2	横濱開港記念日 = 付休業											
3												
4	日曜日											
5												
6												
7												
8												
9												
10												
11	日曜日											
12												
13												
14												
15												
16												
17	1 165.00	1 165.00	1 165.00	1					1 165.00	1 165.00	1 165.00	1
18	日曜日											
19												
20												
21	1 150.00	1 142.50	1 146.25	2					1 150.00	1 142.50	1 146.25	2
22												
23	1 117.50	1 117.50	1 117.50	1					1 117.50	1 117.50	1 117.50	1
24												
25	日曜日											
26	1 140.00	1 140.00	1 140.00	1					1 140.00	1 140.00	1 140.00	1
27	1 140.00	1 140.00	1 140.00	1					1 140.00	1 140.00	1 140.00	1
28	1 145.00	1 145.00	1 145.00	2					1 145.00	1 145.00	1 145.00	2
29												
30	1 145.00	1 145.00	1 145.00	1					1 145.00	1 145.00	1 145.00	1
月 内	1 165.00	1 117.50	1 143.33	9					1 165.00	1 117.50	1 143.33	9

七 月

(單位 圓)

日 次	横 濱				神 戸				計			
	最 高	最 低	平 均	荷口數	最 高	最 低	平 均	荷口數	最 高	最 低	平 均	荷口數
1												
2	日曜日											
3												
4												
5												
6												
7	1 140.00	1 137.00	1 138.75	2					1 140.00	1 137.50	1 138.75	2
8												
9	日曜日											
10	1 135.00	1 135.00	1 135.00	1					1 135.00	1 135.00	1 135.00	1
11	1 150.00	1 15.000	1 150.00	1	1 132.50	1 132.50	1 132.50	1	1 150.00	1 132.50	1 141.25	2
12	1 165.00	1 162.00	1 163.75	2					1 165.00	1 162.50	1 163.75	2
13	1 175.00	1 175.00	1 175.00	1					1 175.00	1 175.00	1 175.00	1
14	1 190.00	1 190.00	1 190.00	1	1 182.50	1 182.50	1 182.50	1	1 190.00	1 182.50	1 186.25	2
15	1 190.00	1 190.00	1 190.00	1					1 190.00	1 190.00	1 190.00	1
16	日曜日											
17	1 205.00	1 205.00	1 205.00	2					1 205.00	1 205.00	1 205.00	2
18	1 225.00	1 225.00	1 225.00	1					1 225.00	1 225.00	1 225.00	1
19					1 225.00	1 225.00	1 225.00	1	1 225.00	1 225.00	1 225.00	1
20	1 205.00	1 205.00	1 205.00	1					1 205.00	1 205.00	1 205.00	1
21	1 200.00	1 200.00	1 200.00	1					1 200.00	1 200.00	1 200.00	1
22	1 205.00	1 205.00	1 205.00	3					1 205.00	1 205.00	1 205.00	3
23	日曜日											
24												
25	1 235.00	1 230.00	1 231.66	3					1 235.00	1 230.00	1 231.66	3
26	1 250.00	1 250.00	1 250.00	1					1 250.00	1 250.00	1 250.00	1
27	1 235.00	1 235.00	1 235.00	1					1 235.00	1 235.00	1 235.00	1
28	1 210.00	1 205.00	1 207.50	2					1 210.00	1 205.00	1 207.50	2
29	1 185.00	1 185.00	1 185.00	1					1 185.00	1 185.00	1 185.00	1
30	日曜日											
31												
月 内	1 250.00	1 135.00	1 195.20	25	1 225.00	1 132.50	1 180.00	3	1 250.00	1 132.50	1 193.57	28

八 月

(單位 圓)

日 次	横 濱				神 戸				計			
	最 高	最 低	平 均	荷口數	最 高	最 低	平 均	荷口數	最 高	最 低	平 均	荷口數
1	1 190.00	1 190.00	1 190.00	1					1 190.00	1 190.00	1 190.00	1
2	1 180.00	1 180.00	1 180.00	1					1 180.00	1 180.00	1 180.00	1
3	1 170.00	1 170.00	1 170.00	1					1 170.00	1 170.00	1 170.00	1
4												
5	1 135.00	1 135.00	1 135.00	1					1 135.00	1 135.00	1 135.00	1
6	日曜日											
7												
8	1 145.00	1 145.00	1 145.00	1					1 145.00	1 145.00	1 145.00	1
9												
10	1 170.00	1 170.00	1 170.00	1					1 170.00	1 170.00	1 170.00	1
11												
12	1 195.00	1 195.00	1 195.00	1					1 195.00	1 195.00	1 195.00	1
13	日曜日											
14												
15	1 210.00	1 210.00	1 210.00	1					1 210.00	1 210.00	1 210.00	1
16	1 225.00	1 225.00	1 225.00	1					1 225.00	1 225.00	1 225.00	1
17												
18												
19												
20	日曜日											
21	1 180.00	1 180.00	1 180.00	1					1 180.00	1 180.00	1 180.00	1
22	1 192.50	1 180.00	1 188.12	4					1 192.50	1 180.00	1 188.12	4
23	1 210.00	1 180.00	1 196.66	3					1 210.00	1 180.00	1 196.66	3
24												
25												
26												
27	日曜日											
28												
29												
30												
31												
月 内	1 225.00	1 135.00	1 184.85	17					1 225.00	1 135.00	1 184.85	17

九 月 (單位 圓)

日 次	横 濱				神 戸				計			
	最 高	最 低	平 均	荷口數	最 高	最 低	平 均	荷口數	最 高	最 低	平 均	荷口數
1	—	—	—	—	—	—	—	—	—	—	—	—
2	1 250.00	1 250.00	1 250.00	2	—	—	—	—	1 250.00	1 250.00	1 250.00	2
3	日曜日	—	—	—	—	—	—	—	—	—	—	—
4	—	—	—	—	—	—	—	—	—	—	—	—
5	—	—	—	—	—	—	—	—	—	—	—	—
6	1 480.00	1 470.00	1 472.50	4	—	—	—	—	1 480.00	1 470.00	1 472.50	4
7	—	—	—	—	—	—	—	—	—	—	—	—
8	—	—	—	—	—	—	—	—	—	—	—	—
9	1 560.00	1 560.00	1 560.00	4	—	—	—	—	1 560.00	1 560.00	1 560.00	4
10	日曜日	—	—	—	—	—	—	—	—	—	—	—
11	—	—	—	—	—	—	—	—	—	—	—	—
12	1 590.00	1 590.00	1 590.00	1	—	—	—	—	1 590.00	1 590.00	1 590.00	1
13	1 620.00	1 605.00	1 612.50	2	—	—	—	—	1 620.00	1 605.00	1 612.50	2
14	1 470.00	1 470.00	1 470.00	1	—	—	—	—	1 470.00	1 470.00	1 470.00	1
15	1 515.00	1 515.00	1 515.00	1	—	—	—	—	1 515.00	1 515.00	1 515.00	1
16	1 590.00	1 590.00	1 590.00	1	—	—	—	—	1 590.00	1 590.00	1 590.00	1
17	日曜日	—	—	—	—	—	—	—	—	—	—	—
18	—	—	—	—	—	—	—	—	—	—	—	—
19	—	—	—	—	—	—	—	—	—	—	—	—
20	1 525.00	1 525.00	1 525.00	1	—	—	—	—	1 525.00	1 525.00	1 525.00	1
21	—	—	—	—	—	—	—	—	—	—	—	—
22	—	—	—	—	—	—	—	—	—	—	—	—
23	1 560.00	1 560.00	1 560.00	3	—	—	—	—	1 560.00	1 560.00	1 560.00	3
24	日曜日	—	—	—	—	—	—	—	—	—	—	—
25	—	—	—	—	—	—	—	—	—	—	—	—
26	—	—	—	—	—	—	—	—	—	—	—	—
27	—	—	—	—	—	—	—	—	—	—	—	—
28	1 550.00	1 550.00	1 550.00	1	—	—	—	—	1 550.00	1 550.00	1 550.00	1
29	—	—	—	—	—	—	—	—	—	—	—	—
30	—	—	—	—	—	—	—	—	—	—	—	—
月 内	1 620.00	1 250.00	1 513.09	21	—	—	—	—	1 620.00	1 250.00	1 513.09	21

十 月 (單位 圓)

日 次	横 濱				神 戸				計			
	最 高	最 低	平 均	荷口數	最 高	最 低	平 均	荷口數	最 高	最 低	平 均	荷口數
1	日曜日	—	—	—	—	—	—	—	—	—	—	—
2	1 505.00	1 505.00	1 505.00	2	—	—	—	—	1 505.00	1 505.00	1 505.00	2
3	1 525.00	1 525.00	1 525.00	1	—	—	—	—	1 525.00	1 525.00	1 525.00	1
4	—	—	—	—	—	—	—	—	—	—	—	—
5	—	—	—	—	—	—	—	—	—	—	—	—
6	1 540.00	1 540.00	1 540.00	1	—	—	—	—	1 540.00	1 540.00	1 540.00	1
7	1 550.00	1 550.00	1 550.00	1	—	—	—	—	1 550.00	1 550.00	1 550.00	1
8	日曜日	—	—	—	—	—	—	—	—	—	—	—
9	1 540.00	1 540.00	1 540.00	1	—	—	—	—	1 540.00	1 540.00	1 540.00	1
10	1 530.00	1 530.00	1 530.00	1	—	—	—	—	1 530.00	1 530.00	1 530.00	1
11	1 545.00	1 545.00	1 545.00	1	—	—	—	—	1 545.00	1 545.00	1 545.00	1
12	1 560.00	1 555.00	1 557.50	2	—	—	—	—	1 560.00	1 555.00	1 557.50	2
13	1 575.00	1 570.00	1 572.50	2	—	—	—	—	1 575.00	1 570.00	1 572.50	2
14	—	—	—	—	—	—	—	—	—	—	—	—
15	日曜日	—	—	—	—	—	—	—	—	—	—	—
16	—	—	—	—	—	—	—	—	—	—	—	—
17	祭 日	—	—	—	—	—	—	—	—	—	—	—
18	1 730.00	1 725.00	1 728.33	3	—	—	—	—	1 730.00	1 725.00	1 728.33	3
19	1 780.00	1 780.00	1 780.00	1	—	—	—	—	1 780.00	1 780.00	1 780.00	1
20	靖國神社臨時大祭 = 付キ休業	—	—	—	—	—	—	—	—	—	—	—
21	—	—	—	—	—	—	—	—	—	—	—	—
22	日曜日	—	—	—	—	—	—	—	—	—	—	—
23	1 815.00	1 815.00	1 815.00	1	—	—	—	—	1 815.00	1 815.00	1 815.00	1
24	—	—	—	—	—	—	—	—	—	—	—	—
25	1 720.00	1 720.00	1 720.00	2	—	—	—	—	1 720.00	1 720.00	1 720.00	2
26	1 740.00	1 740.00	1 740.00	3	—	—	—	—	1 740.00	1 740.00	1 740.00	3
27	1 730.00	1 730.00	1 730.00	1	—	—	—	—	1 730.00	1 730.00	1 730.00	1
28	1 720.00	1 715.00	1 717.50	2	—	—	—	—	1 720.00	1 715.00	1 717.50	2
29	日曜日	—	—	—	—	—	—	—	—	—	—	—
30	1 760.00	1 760.00	1 760.00	1	—	—	—	—	1 760.00	1 760.00	1 760.00	1
31	1 830.00	1 830.00	1 830.00	1	—	—	—	—	1 830.00	1 830.00	1 830.00	1
月 内	1 830.00	1 505.00	1 655.37	27	—	—	—	—	1 830.00	1 505.00	1 655.37	27

十 一 月

(單位 圓)

日 次	横 濱				神 戸				計			
	最 高	最 低	平 均	荷口數	最 高	最 低	平 均	荷口數	最 高	最 低	平 均	荷口數
1	1780.00	1780.00	1780.00	1	—	—	—	—	1780.00	1780.00	1780.00	1
2	—	—	—	—	—	—	—	—	—	—	—	—
3	祭 日	—	—	—	—	—	—	—	—	—	—	—
4	1740.00	1740.00	1740.00	2	—	—	—	—	1740.00	1740.00	1740.00	2
5	日曜日	—	—	—	—	—	—	—	—	—	—	—
6	—	—	—	—	—	—	—	—	—	—	—	—
7	—	—	—	—	—	—	—	—	—	—	—	—
8	—	—	—	—	—	—	—	—	—	—	—	—
9	1730.00	1725.00	1727.00	2	—	—	—	—	1730.00	1725.00	1727.00	2
10	1715.00	1715.00	1715.00	1	—	—	—	—	1715.00	1715.00	1715.00	1
11	—	—	—	—	—	—	—	—	—	—	—	—
12	日曜日	—	—	—	—	—	—	—	—	—	—	—
13	1770.00	1770.00	1770.00	3	—	—	—	—	1770.00	1770.00	1770.00	3
14	—	—	—	—	—	—	—	—	—	—	—	—
15	—	—	—	—	—	—	—	—	—	—	—	—
16	1770.00	1770.00	1770.00	2	—	—	—	—	1770.00	1770.00	1770.00	2
17	—	—	—	—	—	—	—	—	—	—	—	—
18	—	—	—	—	—	—	—	—	—	—	—	—
19	日曜日	—	—	—	—	—	—	—	—	—	—	—
20	—	—	—	—	—	—	—	—	—	—	—	—
21	—	—	—	—	—	—	—	—	—	—	—	—
22	—	—	—	—	—	—	—	—	—	—	—	—
23	祭 日	—	—	—	—	—	—	—	—	—	—	—
24	—	—	—	—	—	—	—	—	—	—	—	—
25	—	—	—	—	—	—	—	—	—	—	—	—
26	日曜日	—	—	—	—	—	—	—	—	—	—	—
27	—	—	—	—	—	—	—	—	—	—	—	—
28	—	—	—	—	—	—	—	—	—	—	—	—
29	—	—	—	—	—	—	—	—	—	—	—	—
30	—	—	—	—	—	—	—	—	—	—	—	—
月 内	1780.00	1715.00	1752.72	11	—	—	—	—	1780.00	1715.00	1752.72	11

十 二 月

(單位 圓)

日 次	横 濱				神 戸				計			
	最 高	最 低	平 均	荷口數	最 高	最 低	平 均	荷口數	最 高	最 低	平 均	荷口數
1	—	—	—	—	—	—	—	—	—	—	—	—
2	—	—	—	—	—	—	—	—	—	—	—	—
3	日曜日	—	—	—	—	—	—	—	—	—	—	—
4	1835.00	1820.00	1827.50	2	—	—	—	—	1835.00	1820.00	1827.50	2
5	—	—	—	—	—	—	—	—	—	—	—	—
6	—	—	—	—	—	—	—	—	—	—	—	—
7	—	—	—	—	—	—	—	—	—	—	—	—
8	—	—	—	—	—	—	—	—	—	—	—	—
9	—	—	—	—	—	—	—	—	—	—	—	—
10	日曜日	—	—	—	—	—	—	—	—	—	—	—
11	—	—	—	—	—	—	—	—	—	—	—	—
12	—	—	—	—	—	—	—	—	—	—	—	—
13	—	—	—	—	—	—	—	—	—	—	—	—
14	—	—	—	—	—	—	—	—	—	—	—	—
15	—	—	—	—	—	—	—	—	—	—	—	—
16	2090.00	2090.00	2090.00	2	—	—	—	—	2090.00	2090.00	2090.00	2
17	日曜日	—	—	—	—	—	—	—	—	—	—	—
18	—	—	—	—	2230.00	2230.00	2230.00	1	2230.00	2230.00	2230.00	1
19	2260.00	2250.00	2258.00	5	—	—	—	—	2260.00	2250.00	2258.00	5
20	—	—	—	—	—	—	—	—	—	—	—	—
21	—	—	—	—	—	—	—	—	—	—	—	—
22	2220.00	2220.00	2220.00	1	2170.00	2170.00	2170.00	1	2220.00	2170.00	2195.00	2
23	2290.00	2280.00	2285.00	4	—	—	—	—	2290.00	2280.00	2285.00	4
24	日曜日	—	—	—	—	—	—	—	—	—	—	—
25	祭 日	—	—	—	—	—	—	—	—	—	—	—
26	—	—	—	—	2300.00	2300.00	2300.00	1	2300.00	2300.00	2300.00	1
27	2310.00	2310.00	2310.00	1	—	—	—	—	2310.00	2310.00	2310.00	1
28	—	—	—	—	—	—	—	—	—	—	—	—
29	—	—	—	—	—	—	—	—	—	—	—	—
30	—	—	—	—	—	—	—	—	—	—	—	—
31	日曜日	—	—	—	—	—	—	—	—	—	—	—
月 内	2310.00	1820.00	2186.33	15	2300.00	2170.00	2233.33	3	2310.00	1820.00	2194.16	18

三 現物賣買ノ絲格別最高、

(一) 白 十

Table with columns for year (昭和10-14), quality (特別AAA, AAA, AA, A, B), and price metrics (最高, 最低, 平均) for various regions (横濱, 神戸, 計).

(二) 黃 二 十

Table with columns for year (昭和10-14), quality (特別AAA, AAA, AA, A, B), and price metrics (最高, 最低, 平均) for various regions (横濱, 神戸, 計).

最低及平均價格累年比較

四 中 (一)

(單位 圓)

Table with columns for quality (C, D, E, F, G) and price metrics (計, 横濱, 神戸, 計).

一 中

(單位 圓)

Table with columns for quality (C, D, E, F, G) and price metrics (計, 横濱, 神戸, 計).

四月別賣買取引ノ種類別、

(一) 現 物

1 白十四中最高、

月次	特別AAA			AAA			AA			A			B		
	横濱	神戸	計	横濱	神戸	計	横濱	神戸	計	横濱	神戸	計	横濱	神戸	
1	最高	1 000.00	1 020.00	1 020.00	1 000.00	950.00	1 000.00	940.00	935.00	940.00	930.00	925.00	930.00	915.00	915.00
	最低	935.00	1 020.00	935.00	882.50	892.50	882.50	875.00	870.00	870.00	855.00	850.00	850.00	832.50	845.00
	平均	975.00	1 020.00	986.25	945.93	915.00	931.50	903.02	906.25	904.40	888.18	892.38	890.08	867.45	870.43
2	最高	1 075.00	1 100.00	1 100.00	1 070.00	1 052.50	1 070.00	1 067.50	1 030.00	1 067.50	1 035.00	1 030.00	1 035.00	1 020.00	1 050.00
	最低	1 030.00	1 055.00	1 030.00	970.00	1 000.00	970.00	950.00	960.00	950.00	942.50	945.00	942.50	925.00	935.00
	平均	1 058.57	1 077.50	1 062.77	1 032.91	1 023.92	1 029.60	991.38	986.38	989.38	971.61	970.34	971.26	955.38	969.34
3	最高	1 085.00	1 100.00	1 100.00	1 120.00	1 140.00	1 140.00	1 080.00	1 110.00	1 110.00	1 100.00	1 090.00	1 100.00	1 090.00	1 102.50
	最低	1 085.00	1 100.00	1 085.00	1 040.00	1 040.00	1 040.00	1 020.00	1 015.00	1 015.00	1 010.00	1 020.00	1 010.00	990.00	1 000.00
	平均	1 085.00	1 100.00	1 090.00	1 073.51	1 085.00	1 074.66	1 061.53	1 053.33	1 058.94	1 050.71	1 052.22	1 051.11	1 039.18	1 051.01
4	最高	1 190.00	-	1 190.00	1 190.00	1 235.00	1 235.00	1 200.00	1 215.00	1 215.00	1 215.00	1 220.00	1 220.00	1 215.00	1 185.00
	最低	1 190.00	-	1 190.00	1 080.00	1 090.00	1 080.00	1 060.00	1 060.00	1 060.00	1 030.00	1 025.00	1 025.00	1 020.00	1 020.00
	平均	1 190.00	-	1 190.00	1 125.71	1 170.62	1 149.66	1 137.85	1 125.75	1 132.81	1 134.52	1 121.85	1 129.89	1 129.50	1 119.37
5	最高	1 360.00	1 365.00	1 365.00	1 360.00	1 340.00	1 360.00	1 340.00	1 345.00	1 345.00	1 340.00	1 335.00	1 340.00	1 325.00	1 330.00
	最低	1 330.00	1 365.00	1 330.00	1 280.00	1 255.00	1 255.00	1 205.00	1 207.50	1 205.00	1 200.00	1 167.50	1 167.50	1 185.00	1 215.00
	平均	1 350.00	1 365.00	1 360.50	1 334.75	1 309.21	1 322.30	1 304.20	1 303.75	1 304.05	1 294.82	1 287.50	1 292.67	1 287.50	1 295.97
6	最高	1 280.00	-	1 280.00	1 290.00	1 310.00	1 310.00	1 275.00	1 275.00	1 275.00	1 275.00	1 285.00	1 285.00	1 280.00	1 265.00
	最低	1 280.00	-	1 280.00	1 205.00	1 240.00	1 205.00	1 175.00	1 200.00	1 175.00	1 172.50	1 175.00	1 172.50	1 185.00	1 170.00
	平均	1 280.00	-	1 280.00	1 247.72	1 272.25	1 259.40	1 214.16	1 226.95	1 219.15	1 223.10	1 222.17	1 222.73	1 215.63	1 203.48
7	最高	1 390.00	-	1 390.00	1 370.00	1 332.50	1 370.00	1 360.00	1 350.00	1 360.00	1 330.00	1 332.50	1 332.50	1 335.00	1 332.50
	最低	1 335.00	-	1 335.00	1 220.00	1 305.00	1 220.00	1 210.00	1 210.00	1 210.00	1 210.00	1 220.00	1 210.00	1 190.00	1 190.00
	平均	1 362.50	-	1 362.50	1 295.35	1 320.83	1 299.85	1 294.70	1 282.50	1 289.87	1 280.61	1 278.35	1 279.42	1 260.21	1 261.17
8	最高	-	1 350.00	1 350.00	1 350.00	1 370.00	1 370.00	1 350.00	1 320.00	1 350.00	1 315.00	1 320.00	1 320.00	1 300.00	1 300.00
	最低	-	1 350.00	1 350.00	1 300.00	1 250.00	1 250.00	1 225.00	1 245.00	1 225.00	1 230.00	1 230.00	1 230.00	1 210.00	1 217.50
	平均	-	1 350.00	1 350.00	1 311.87	1 321.80	1 318.75	1 277.40	1 278.09	1 277.58	1 265.15	1 266.91	1 265.99	1 255.02	1 252.25
9	最高	1 780.00	1 810.00	1 810.00	1 740.00	1 750.00	1 750.00	1 720.00	1 725.00	1 725.00	1 730.00	1 715.00	1 730.00	1 720.00	1 710.00
	最低	1 750.00	1 600.00	1 600.00	1 850.00	1 530.00	1 850.00	1 327.50	1 305.00	1 305.00	1 305.00	1 280.00	1 280.00	1 285.00	1 285.00
	平均	1 758.33	1 730.00	1 747.00	1 638.70	1 620.50	1 631.56	1 608.87	1 582.14	1 595.18	1 605.55	1 617.77	1 611.02	1 620.72	1 621.61
10	最高	2 050.00	-	2 050.00	2 040.00	1 910.00	2 040.00	2 030.00	2 010.00	2 030.00	2 020.00	2 030.00	2 030.00	1 990.00	1 985.00
	最低	2 050.00	-	2 050.00	1 655.00	1 650.00	1 650.00	1 645.00	1 645.00	1 645.00	1 620.00	1 630.00	1 620.00	1 615.00	1 615.00
	平均	2 050.00	-	2 050.00	1 885.45	1 737.77	1 842.58	1 853.33	1 776.83	1 819.86	1 804.13	1 793.62	1 799.63	1 776.58	1 808.48
11	最高	-	-	-	1 985.00	1 980.00	1 985.00	1 970.00	1 970.00	1 970.00	1 960.00	1 965.00	1 965.00	1 930.00	1 935.00
	最低	-	-	-	1 900.00	1 895.00	1 895.00	1 880.00	1 855.00	1 855.00	1 850.00	1 845.00	1 845.00	1 825.00	1 835.00
	平均	-	-	-	1 944.21	1 935.00	1 940.64	1 911.20	1 913.60	1 912.50	1 896.74	1 896.14	1 896.44	1 874.90	1 880.11
12	最高	-	2 155.00	2 155.00	2 485.00	2 435.00	2 485.00	2 450.00	2 470.00	2 470.00	2 470.00	2 450.00	2 470.00	2 430.00	2 420.00
	最低	-	2 155.00	2 155.00	1 962.50	2 055.00	1 962.50	1 940.00	1 945.00	1 940.00	1 905.00	1 920.00	1 905.00	1 890.00	1 885.00
	平均	-	2 155.00	2 155.00	2 183.39	2 243.57	2 203.45	2 132.92	2 203.04	2 163.51	2 152.85	2 147.61	2 150.00	2 109.48	2 110.93
年内	最高	2 050.00	2 155.00	2 155.00	2 485.00	2 435.00	2 485.00	2 450.00	2 470.00	2 470.00	2 470.00	2 450.00	2 470.00	2 430.00	2 420.00
	最低	935.00	1 020.00	935.00	882.50	892.50	882.50	875.00	870.00	870.00	855.00	850.00	850.00	832.50	845.00
	平均	1 318.21	1 426.76	1 359.22	1 480.12	1 451.38	1 468.93	1 436.26	1 531.83	1 471.23	1 494.17	1 574.18	1 529.13	1 481.70	1 440.36

種別、織度別、絲格別價格

賣 買

最低及平均價格

計	C			D			E			F			G		
	横濱	神戸	計	横濱	神戸	計	横濱	神戸	計	横濱	神戸	計	横濱	神戸	計
915.00	910.00	900.00	910.00	897.50	890.00	897.50	885.00	880.00	885.00	850.00	870.00	870.00	-	-	-
832.50	835.00	832.50	832.50	825.00	827.50	825.00	815.00	817.50	815.00	820.00	820.00	820.00	-	-	-
868.53	867.33	866.44	867.16	851.46	849.88	851.11	845.80	853.75	847.00	828.33	845.00	832.50	-	-	-
1 050.00	1 015.00	1 005.00	1 015.00	1 020.00	955.00	1 020.00	955.00	950.00	955.00	-	-	-	-	-	-
925.00	925.00	925.00	925.00	917.50	920.00	917.50	940.00	950.00	940.00	-	-	-	-	-	-
960.96	948.80	952.50	950.68	943.02	933.00	940.07	947.50	950.00	948.75	-	-	-	-	-	-
1 102.50	1 085.00	1 080.00	1 085.00	1 080.00	1 050.00	1 080.00	1 070.00	1 040.00	1 070.00	1 055.00	1 005.00	1 055.00	990.00	-	990.00
990.00	1 000.00	985.00	985.00	970.00	985.00	970.00	980.00	975.00	960.00	960.00	960.00	960.00	960.00	960.00	960.00
1 044.03	1 038.25	1 031.83	1 035.04	1 030.47	1 021.04	1 028.85	1 019.39	1 013.28	1 017.54	1 017.50	983.33	1 006.11	990.00	-	990.00
1 215.00	1 215.00	1 195.00	1 215.00	1 210.00	1 185.00	1 210.00	1 175.00	1 150.00	1 175.00	1 180.00	1 100.00	1 180.00	1 130.00	1 025.00	1 130.00
1 020.00	1 012.50	1 010.00	1 010.00	1 025.00	1 020.00	1 020.00	990.00	1 020.00	990.00	1 010.00	1 011.50	1 010.00	1 130.00	1 025.00	1 025.00
1 126.84	1 125.83	1 094.82	1 117.40	1 129.91	1 101.32	1 123.43	1 089.87	1 065.31	1 089.47	1 107.27	1 037.25	1 096.50	1 130.00	1 025.00	1 077.50
1 330.00	1 322.50	1 315.00	1 322.50	1 310.00	1 310.00	1 310.00	1 295.00	1 295.00	1 295.00	1 285.00	1 287.50	1 295.00	1 270.00	1 270.00	1 270.00
1 195.00	1 185.00	1 182.50	1 182.50	1 175.00	1 190.00	1 175.00	1 150.00	1 170.00	1 150.00	1 170.00	1 240.00	1 170.00	1 170.00	1 250.00	1 250.00
1 289.81	1 273.90	1 275.32	1 274.22	1 269.51	1 280.25	1 271.40	1 249.04	1 253.12	1 249.61	1 250.26	1 272.50	1 253.29	1 260.00	1 270.00	1 263.33
1 265.00	1 255.00	1 250.00	1 255.00	1 250.00	1 240.00	1 250.00	1 235.00	1 225.00	1 235.00	1 225.00	1 200.00	1 225.00	1 205.00	1 205.00	1 205.00
1 170.00	1 165.00	1 160.00	1 160.00	1 140.00	1 155.00	1 140.00	1 100.00	1 130.00	1 100.00	1 145.00	1 100.00	1 100.00	1 100.00	1 100.00	1 100.00
1 212.45	1 201.96	1 197.31	1 200.77	1 200.61	1 19										

2 白二十一中最高、

月次	特別AAA			AAA			AA			A			B	
	横濱	神戶	計	横濱	神戶	計	横濱	神戶	計	横濱	神戶	計	横濱	神戶
1	最高	---	---	910.00	930.00	930.00	920.00	920.00	920.00	950.00	920.00	950.00	915.00	920.00
	最低	---	---	900.00	910.00	900.00	892.50	860.00	860.00	845.00	840.00	840.00	835.00	840.00
	平均	---	---	906.66	920.00	912.00	905.62	893.54	899.58	879.72	882.88	881.04	870.23	876.37
2	最高	---	---	1 035.00	1 030.00	1 035.00	1 055.00	1 000.00	1 055.00	1 040.00	995.00	1 040.00	1 025.00	990.00
	最低	---	---	1 000.00	1 030.00	1 000.00	977.50	975.00	975.00	940.00	940.00	940.00	930.00	940.00
	平均	---	---	1 042.50	1 030.00	1 038.33	992.20	986.25	991.07	982.50	965.00	979.21	960.08	955.00
3	最高	1 135.00	---	1 135.00	1 075.00	1 075.00	1 115.00	1 105.00	1 115.00	1 030.00	1 082.50	1 090.00	1 085.00	1 085.00
	最低	1 135.00	---	1 135.00	1 035.00	1 030.00	997.50	1 000.00	997.50	995.00	1 000.00	935.00	932.50	1 010.00
	平均	1 135.00	---	1 135.00	1 054.16	1 047.50	1 051.50	1 051.87	1 045.50	1 049.75	1 038.22	1 044.16	1 039.47	1 032.70
4	最高	---	---	1 140.00	1 190.00	1 190.00	1 200.00	1 210.00	1 210.00	1 185.00	1 160.00	1 185.00	1 180.00	1 195.00
	最低	---	---	1 040.00	1 050.00	1 040.00	1 035.00	1 030.00	1 030.00	995.00	1 015.00	995.00	980.00	985.00
	平均	---	---	1 077.08	1 108.00	1 091.13	1 117.29	1 134.42	1 119.60	1 085.54	1 065.43	1 077.13	1 070.54	1 072.59
5	最高	---	---	1 325.00	1 320.00	1 325.00	1 325.00	1 325.00	1 325.00	1 325.00	1 325.00	1 325.00	1 325.00	1 310.00
	最低	---	---	1 255.00	1 220.00	1 220.00	1 165.00	1 190.00	1 165.00	1 165.00	1 175.00	1 165.00	1 150.00	1 170.00
	平均	---	---	1 302.50	1 244.28	1 235.45	1 267.91	1 255.41	1 261.66	1 248.94	1 255.50	1 251.56	1 243.00	1 233.33
6	最高	1 270.00	---	1 270.00	1 230.00	1 240.00	1 275.00	1 220.00	1 275.00	1 270.00	1 220.00	1 270.00	1 245.00	1 245.00
	最低	1 270.00	---	1 270.00	1 170.00	1 180.00	1 170.00	1 170.00	1 165.00	1 175.00	1 165.00	1 145.00	1 150.00	
	平均	1 270.00	---	1 270.00	1 134.00	1 201.00	1 197.50	1 199.79	1 133.75	1 198.01	1 198.94	1 193.28	1 197.61	1 188.30
7	最高	1 325.00	---	1 325.00	1 315.00	1 302.50	1 315.00	1 275.00	1 265.00	1 275.00	1 270.00	1 280.00	1 280.00	1 275.00
	最低	1 255.00	---	1 255.00	1 235.00	1 230.00	1 185.00	1 185.00	1 185.00	1 190.00	1 185.00	1 185.00	1 165.00	1 170.00
	平均	1 290.00	---	1 290.00	1 275.00	1 258.50	1 263.21	1 223.16	1 220.20	1 223.19	1 230.04	1 226.44	1 228.59	1 211.55
8	最高	---	---	1 250.00	1 230.00	1 250.00	1 222.50	1 245.00	1 245.00	1 247.50	1 247.50	1 247.50	1 240.00	1 240.00
	最低	---	---	1 190.00	1 160.00	1 160.00	1 165.00	1 155.00	1 155.00	1 145.00	1 145.00	1 145.00	1 140.00	1 150.00
	平均	---	---	1 213.02	1 133.00	1 206.77	1 139.12	1 138.52	1 138.80	1 131.36	1 135.20	1 133.42	1 131.04	1 130.52
9	最高	---	---	1 630.00	1 600.00	1 630.00	1 650.00	1 610.00	1 630.00	1 615.00	1 600.00	1 615.00	1 620.00	1 620.00
	最低	---	---	1 350.00	1 230.00	1 230.00	1 445.00	1 215.00	1 245.00	1 220.00	1 220.00	1 220.00	1 210.00	1 210.00
	平均	---	---	1 510.00	1 477.77	1 492.94	1 572.81	1 547.77	1 553.55	1 488.16	1 522.55	1 509.49	1 522.35	1 481.00
10	最高	---	---	1 870.00	1 785.00	1 870.00	1 890.00	1 785.00	1 890.00	1 870.00	1 890.00	1 890.00	1 890.00	1 785.00
	最低	---	---	1 640.00	1 540.00	1 540.00	1 535.00	1 575.00	1 535.00	1 530.00	1 525.00	1 525.00	1 505.00	1 510.00
	平均	---	---	1 738.75	1 698.33	1 721.42	1 664.12	1 668.12	1 665.90	1 663.98	1 652.68	1 659.21	1 652.65	1 601.33
11	最高	1 900.00	1 885.00	1 900.00	1 880.00	1 890.00	1 900.00	1 880.00	1 900.00	1 900.00	1 910.00	1 910.00	1 885.00	1 840.00
	最低	1 800.00	1 885.00	1 885.00	1 850.00	1 890.00	1 850.00	1 800.00	1 825.00	1 800.00	1 765.00	1 785.00	1 765.00	1 770.00
	平均	1 900.00	1 885.00	1 892.50	1 869.00	1 890.00	1 872.50	1 861.53	1 848.33	1 857.36	1 829.75	1 836.17	1 831.63	1 822.85
12	最高	---	---	2 450.00	2 360.00	2 450.00	2 450.00	2 385.00	2 450.00	2 410.00	2 385.00	2 410.00	2 400.00	2 400.00
	最低	---	---	2 195.00	2 180.00	2 180.00	2 015.00	1 910.00	1 910.00	1 890.00	1 977.50	1 880.00	1 880.00	1 900.00
	平均	---	---	2 322.50	2 270.00	2 296.25	2 277.81	2 285.00	2 289.57	2 130.06	2 134.42	2 188.60	2 159.32	2 238.00
年内	最高	1 900.00	1 885.00	1 900.00	2 450.00	2 360.00	2 450.00	2 450.00	2 410.00	2 385.00	2 410.00	2 400.00	2 400.00	2 400.00
	最低	1 135.00	1 885.00	1 135.00	900.00	910.00	900.00	862.50	860.00	860.00	845.00	840.00	840.00	835.00
	平均	1 377.00	1 885.00	1 461.66	1 324.16	1 313.21	1 313.50	1 356.95	1 332.94	1 345.95	1 329.61	1 323.55	1 327.22	1 276.60

最低及平均價格

(單位 圓)

計	C			D			E			F			G		
	横濱	神戶	計	横濱	神戶	計	横濱	神戶	計	横濱	神戶	計	横濱	神戶	計
920.00	912.50	905.00	912.50	905.00	880.00	905.00	900.00	885.00	900.00	885.00	875.00	885.00	820.00	---	820.00
835.00	825.00	825.00	825.00	815.00	820.00	815.00	815.00	825.00	815.00	885.00	875.00	875.00	820.00	---	820.00
871.91	869.27	859.64	867.43	862.29	848.92	860.11	869.72	863.75	868.63	885.00	875.00	890.00	820.00	---	820.00
1 025.00	1 020.00	990.00	1 020.00	1 010.00	960.00	1 010.00	1 000.00	---	1 000.00	---	---	---	---	---	---
930.00	920.00	965.00	920.00	920.00	925.00	920.00	960.00	---	960.00	---	---	---	---	---	---
959.46	968.08	991.66	969.18	967.26	948.33	964.89	977.00	---	977.00	---	---	---	---	---	---
1 085.00	1 080.00	1 070.00	1 080.00	1 075.00	1 075.00	1 075.00	1 070.00	1 070.00	1 070.00	1 025.00	1 080.00	1 080.00	990.00	1 040.00	1 040.00
982.50	980.00	965.00	980.00	970.00	985.00	970.00	965.00	980.00	965.00	955.00	1 000.00	965.00	990.00	1 040.00	990.00
1 033.76	1 022.31	1 029.00	1 023.34	1 016.56	1 026.78	1 018.14	1 011.05	1 015.52	1 012.01	995.38	1 021.42	1 000.90	990.00	1 040.00	1 015.00
1 195.00	1 175.00	1 187.50	1 187.50	1 175.00	1 185.00	1 185.00	1 160.00	1 150.00	1 160.00	1 110.00	1 115.00	1 115.00	1 120.00	---	1 120.00
980.00	975.00	1 000.00	975.00	970.00	975.00	970.00	960.00	980.00	960.00	980.00	997.50	980.00	1 120.00	---	1 120.00
1 070.91	1 067.82	1 084.79	1 067.33	1 069.27	1 063.57	1 068.54	1 065.02	1 039.61	1 062.17	1 036.51	1 040.00	1 036.80	1 120.00	---	1 120.00
1 325.00	1 315.00	1 300.00	1 315.00	1 305.00	1 295.00	1 305.00	1 295.00	1 290.00	1 295.00	1 280.00	1 255.00	1 280.00	1 250.00	---	1 250.00
1 160.00	1 140.00	1 140.00	1 140.00	1 135.00	1 135.00	1 135.00	1 120.00	1 130.00	1 120.00	1 100.00	1 195.00	1 100.00	1 175.00	---	1 175.00
1 241.83	1 232.13	1 218.50	1 230.33	1 227.10	1 235.38	1 227.75	1 222.08	1 227.08	1 222.91	1 219.64	1 220.62	1 220.00	1 212.50	---	1 212.50
1 245.00	1 250.00	1 225.00	1 250.00	1 235.00	1 245.00	1 245.00	1 230.00	1 210.00	1 230.00	1 215.00	1 190.00	1 215.00	1 140.00	1 157.50	1 157.50
1 145.00	1 145.00	1 150.00	1 145.00	1 130.00	1 140.00	1 130.00	1 100.00	1 152.50	1 100.00	1 100.00	1 160.00	1 100.00	1 140.00	1 157.50	1 140.00
1 186.02	1 186.55	1 180.70	1 185.36	1 177.70	1 174.80	1 177.20	1 175.77	1 176.92	1 175.99	1 151.66	1 170.00	1 157.30	1 140.00	1 157.50	1 148.75
1 275.00	1 260.00	1 260.00	1 260.00	1 255.00	1 255.00	1 255.00	1 245.00	1 212.50	1 245.00	1 235.00	1 242.50	1 242.50	1 170.00	---	1 170.00
1 165.00	1 162.50	1 160.00	1 160.00	1 150.00	1 170.00	1 150.00	1 150.00	1 160.00	1 150.00	1 150.00	1 165.00	1 150.00	1 160.00	---	1 160.00
1 210.59	1 210.44	1 209.09	1 210.18	1 204.46	1 207.16	1 204.85	1 200.92	1 184.54	1 199.25	1 190.07	1 190.83	1 190.14	1 165.00	---	1 165.00
1 240.00	1 235.00	1 215.00	1 235.00	1 225.00	1 225.00	1 225.00	1 220.00	1 220.00</							

(二) 債 權 先

1 白 十 四 中 最 高、

月 次	特別AAA			AAA			AA			A			B		
	横濱	神戸	計	横濱	神戸	計	横濱	神戸	計	横濱	神戸	計	横濱	神戸	
1	最高	1 040.00	890.00	1 040.00	960.00	—	960.00	885.00	925.00	925.00	865.00	865.00	865.00	845.00	865.00
	最低	890.00	890.00	890.00	750.00	—	750.00	750.00	870.00	750.00	800.00	865.00	800.00	785.00	805.00
	平均	953.57	830.00	945.33	881.34	—	881.34	810.88	897.50	814.15	835.68	865.00	838.12	820.00	825.00
2	最高	1 017.50	—	1 017.50	1 025.00	—	1 025.00	980.00	970.00	970.00	975.00	990.00	980.00	975.00	892.50
	最低	930.00	—	920.00	855.00	—	855.00	845.00	925.00	845.00	800.00	825.00	800.00	815.00	810.00
	平均	948.61	—	948.61	972.75	—	972.75	897.50	947.50	900.63	898.46	923.00	899.36	903.76	819.16
3	最高	1 017.50	—	1 017.50	1 100.00	855.00	1 100.00	1 070.00	—	1 070.00	1 100.00	1 055.00	1 100.00	1 095.00	1 045.00
	最低	940.00	—	940.00	872.50	790.00	790.00	880.00	—	880.00	865.00	780.00	780.00	845.00	845.00
	平均	961.25	—	961.25	960.53	805.25	926.25	900.94	—	900.94	944.00	968.33	949.13	1 018.88	945.00
4	最高	1 017.50	—	1 017.50	940.00	855.00	940.00	1 240.00	865.00	1 240.00	1 210.00	1 185.00	1 210.00	1 160.00	—
	最低	950.00	—	950.00	920.00	855.00	855.00	847.50	855.00	847.50	865.00	845.00	845.00	1 160.00	—
	平均	971.50	—	971.50	925.00	855.00	890.00	964.68	860.00	956.63	1 046.16	927.50	1 032.20	1 160.00	—
5	最高	950.00	—	950.00	1 220.00	1 285.00	1 285.00	1 345.00	1 267.50	1 345.00	1 325.00	1 280.00	1 325.00	1 315.00	1 167.50
	最低	950.00	—	950.00	1 220.00	815.00	815.00	860.00	1 182.50	860.00	865.00	1 182.50	865.00	1 245.00	835.00
	平均	950.00	—	950.00	1 220.00	1 129.33	1 151.25	1 028.70	1 237.50	1 055.64	1 127.11	1 231.25	1 134.55	1 260.00	1 001.25
6	最高	—	—	—	1 245.00	855.00	1 245.00	1 275.00	1 225.00	1 275.00	1 325.00	—	1 325.00	1 310.00	—
	最低	—	—	—	840.00	855.00	840.00	880.00	1 225.00	880.00	865.00	—	865.00	1 200.00	—
	平均	—	—	—	931.00	855.00	884.23	996.76	1 225.00	1 009.44	1 032.85	—	1 032.85	1 232.50	—
7	最高	1 130.00	1 130.00	1 130.00	1 280.00	—	1 280.00	1 300.00	—	1 300.00	1 275.00	1 270.00	1 275.00	1 275.00	1 170.00
	最低	1 130.00	1 130.00	1 130.00	1 240.00	—	1 240.00	850.00	—	850.00	1 210.00	1 187.50	1 187.50	1 240.00	1 167.50
	平均	1 130.00	1 130.00	1 130.00	1 255.00	—	1 255.00	1 178.43	—	1 178.43	1 237.14	1 207.50	1 224.79	1 258.33	1 168.75
8	最高	—	1 130.00	1 130.00	1 310.00	—	1 310.00	1 330.00	1 330.00	1 330.00	1 360.00	1 330.00	1 270.00	1 270.00	—
	最低	—	1 130.00	1 130.00	1 280.00	—	1 280.00	1 210.00	1 330.00	1 210.00	1 225.00	1 255.00	1 225.00	1 230.00	1 270.00
	平均	—	1 130.00	1 130.00	1 292.64	—	1 292.64	1 279.51	1 330.00	1 280.31	1 266.31	1 257.50	1 265.47	1 261.66	1 270.00
9	最高	1 300.00	1 130.00	1 300.00	1 345.00	—	1 345.00	1 790.00	—	1 790.00	1 720.00	1 630.00	1 720.00	1 710.00	1 580.00
	最低	1 130.00	1 130.00	1 130.00	1 270.00	—	1 270.00	1 210.00	—	1 210.00	1 310.00	1 280.00	1 280.00	1 210.00	1 265.00
	平均	1 271.66	1 130.00	1 251.42	1 295.00	—	1 295.00	1 411.33	—	1 411.33	1 523.84	1 452.00	1 503.88	1 531.36	1 373.00
10	最高	1 750.00	—	1 750.00	1 825.00	1 700.00	1 925.00	1 990.00	1 650.00	1 990.00	1 970.00	1 625.00	1 970.00	1 920.00	1 635.00
	最低	1 750.00	—	1 750.00	1 830.00	1 650.00	1 830.00	1 810.00	1 810.00	1 830.00	1 830.00	1 800.00	1 800.00	1 800.00	1 470.00
	平均	1 750.00	—	1 750.00	1 669.06	1 677.50	1 673.75	1 722.28	1 607.50	1 700.93	1 717.81	1 575.00	1 695.26	1 607.50	1 572.50
11	最高	1 760.00	1 780.00	1 760.00	2 015.00	1 700.00	2 015.00	1 960.00	1 680.00	1 960.00	2 000.00	1 620.00	2 000.00	1 900.00	1 650.00
	最低	1 750.00	1 730.00	1 730.00	1 830.00	1 830.00	1 830.00	1 830.00	1 535.00	1 830.00	1 810.00	1 535.00	1 500.00	1 500.00	1 265.00
	平均	1 756.00	1 750.00	1 753.00	1 786.90	1 670.88	1 715.18	1 721.27	1 639.40	1 694.34	1 787.94	1 575.00	1 756.00	1 683.33	1 601.25
12	最高	1 800.00	1 780.00	1 800.00	2 460.00	2 090.00	2 460.00	2 480.00	1 880.00	2 460.00	2 165.00	2 015.00	2 165.00	2 010.00	1 880.00
	最低	1 760.00	1 680.00	1 690.00	1 830.00	1 830.00	1 830.00	1 830.00	1 810.00	1 810.00	1 810.00	1 555.00	1 555.00	1 270.00	1 290.00
	平均	1 784.00	1 740.00	1 764.44	1 923.21	1 698.02	1 780.77	1 783.33	1 642.60	1 717.19	1 784.54	1 670.00	1 751.00	1 635.19	1 648.00
年 内	最高	1 800.00	1 760.00	1 600.00	2 460.00	2 030.00	2 460.00	2 460.00	1 880.00	2 460.00	2 165.00	2 015.00	2 165.00	2 010.00	1 860.00
	最低	850.00	830.00	850.00	750.00	750.00	750.00	750.00	855.00	750.00	600.00	760.00	760.00	785.00	805.00
	平均	1 173.47	1 479.33	1 229.42	1 364.77	1 550.12	1 443.82	1 284.12	1 490.20	1 312.52	1 266.71	1 266.84	1 266.74	1 441.28	1 345.05

約 定

最低及平均價格

(單位 圓)

計	C			D			E			F			G		
	横濱	神戸	計	横濱	神戸	計	横濱	神戸	計	横濱	神戸	計	横濱	神戸	計
845.00	840.00	870.00	870.00	885.00	855.00	885.00	790.00	870.00	870.00	—	—	—	—	—	—
785.00	750.00	800.00	750.00	835.00	795.00	795.00	790.00	790.00	790.00	—	—	—	—	—	—
822.77	812.50	822.50	815.35	845.00	816.42	825.00	790.00	830.00	816.66	—	—	—	—	—	—
975.00	890.00	975.00	980.00	970.00	950.00	970.00	915.00	950.00	950.00	—	—	—	—	—	—
810.00	825.00	795.00	795.00	827.50	827.50	827.50	730.00	817.50	730.00	—	—	—	—	—	—
880.68	893.21	892.50	890.83	892.50	900.50	869.42	842.14	893.75	851.38	—	—	—	—	—	—
1 095.00	1 080.00	—	1 080.00	1 075.00	1 075.00	1 075.00	882.50	1 040.00	1 040.00	740.00	—	740.00	885.00	—	885.00
845.00	805.00	—	805.00	745.00	820.00	745.00	735.00	740.00	735.00	740.00	—	740.00	885.00	—	885.00
1 005.45	971.44	—	971.44	889.57	947.50	892.40	757.27	1 040.00	780.83	740.00	—	740.00	855.00	—	855.00
1 160.00	1 162.50	1 050.00	1 162.50	1 180.00	1 050.00	1 180.00	1 145.00	1 050.00	1 145.00	790.00	810.00	810.00	740.00	—	740.00
1 160.00	840.00	1 050.00	840.00	750.00	820.00	750.00	745.00	1 020.00	715.00	735.00	810.00	735.00	740.00	—	740.00
1 160.00	1 001.25	1 050.00	1 017.50	1 006.40	898.00	994.61	869.47	1 035.00	885.23	745.57	810.00	750.17	740.00	—	740.00
1 315.00	1 305.00	835.00	1 305.00	1 295.00	820.00	1 295.00	1 235.00	—	1 235.00	1 040.00	—	1 040.00	—	—	—
835.00	965.00	835.00	835.00	750.00	820.00	750.00	740.00	—	740.00	740.00	—	740.00	—	—	—
1 140.62	1 133.84	835.00	1 168.21	1 051.50	820.00	1 040.47	873.97	—	873.97	844.50	—	844.50	—	—	—
1 310.00	1 240.00	1 175.00	1 240.00	1 230.00	—	1 230.00	1 120.00	—	1 120.00	947.50	—	947.50	—	—	—
1 200.00	970.00	1 175.00	970.00	1 145.00	—	1 145.00	790.00	—	790.00	790.00	—	790.00	—	—	—
1 232.50	1 147.22	1 175.00	1 150.00	1 178.92	—	1 178.92	953.12	—	953.12	865.62	—	865.62	—	—	—
1 275.00	1 310.00	—	1 310.00	1 305.00	—	1 305.00	1 150.00	1 114.00	1 150.00	—	—	—	—	—	—
1 167.50	1 185.00	—	1 185.00	1 150.00	—	1 150.00	1 150.00	1 114.00	1 114.00	—	—	—	—	—	—
1 222.50	1 255.00	—	1 255.00	1 228.21	—	1 228.21	1 150.00	1 114.00	1 126.00	—	—	—	—	—	—
1 270.00	1 285.00	1 310.00	1 310.00	1 290.00	1 240.00	1 290.00	1 265.00	—	1 265.00	—	—	—	—	—	—
1 280.00	1 210.00	1 260													

2 白二十一中最高、

月次	特別AAA			AAA			AA			A			B		
	横	濱	神戶	横	濱	神戶	横	濱	神戶	横	濱	神戶	横	濱	神戶
1	最高	--	--	870.00	--	870.00	922.50	--	922.50	850.00	730.00	850.00	835.00	--	845.00
	最低	--	--	850.00	--	850.00	787.50	--	787.50	760.00	720.00	720.00	690.00	--	710.00
	平均	--	--	860.00	--	860.00	873.50	--	873.50	814.08	723.75	783.95	777.50	--	777.50
2	最高	--	--	--	--	--	985.00	--	985.00	950.00	900.00	950.00	965.00	--	885.00
	最低	--	--	--	--	--	905.00	--	905.00	760.00	720.00	720.00	760.00	--	730.00
	平均	--	--	--	--	--	955.71	--	955.71	830.00	782.00	808.18	862.50	--	771.00
3	最高	--	--	980.00	--	980.00	980.00	--	980.00	900.00	1100.00	1100.00	1030.00	--	--
	最低	--	--	850.00	--	850.00	850.00	--	850.00	765.00	1100.00	765.00	770.00	--	--
	平均	--	--	892.00	--	892.00	953.00	--	953.00	833.75	1100.00	887.00	850.00	--	--
4	最高	--	--	--	--	--	975.00	1070.00	1070.00	1135.00	1175.00	1175.00	915.00	--	--
	最低	--	--	--	--	--	975.00	1005.00	975.00	835.00	760.00	760.00	770.00	--	--
	平均	--	--	--	--	--	975.00	1037.50	1016.68	955.00	967.50	960.00	829.75	--	--
5	最高	--	--	--	--	--	1140.00	1140.00	1315.00	--	1315.00	1002.50	1127.50	--	--
	最低	--	--	--	--	--	1140.00	1140.00	800.00	--	800.00	775.00	1127.50	--	--
	平均	--	--	--	--	--	1140.00	1140.00	974.44	--	974.44	867.83	1127.50	--	--
6	最高	--	--	--	--	--	1205.00	--	1205.00	1240.00	--	1240.00	1170.00	1250.00	--
	最低	--	--	--	--	--	1205.00	--	1205.00	1220.00	--	1220.00	965.00	1250.00	--
	平均	--	--	--	--	--	1205.00	--	1205.00	1230.00	--	1230.00	1007.85	1250.00	--
7	最高	--	--	1195.00	--	1195.00	1235.00	--	1235.00	1150.00	1207.50	1207.50	1175.00	--	--
	最低	--	--	1195.00	--	1195.00	1235.00	--	1235.00	1150.00	1207.50	1150.00	1120.00	--	--
	平均	--	--	1195.00	--	1195.00	1235.00	--	1235.00	1150.00	1207.50	1178.75	1145.00	--	--
8	最高	--	--	1175.00	--	1175.00	1170.00	--	1170.00	1220.00	--	1220.00	1225.00	1260.00	--
	最低	--	--	1175.00	--	1175.00	1170.00	--	1170.00	1165.00	--	1165.00	1140.00	1185.00	--
	平均	--	--	1175.00	--	1175.00	1170.00	--	1170.00	1193.21	--	1193.21	1183.61	1231.25	--
9	最高	--	--	--	--	--	1215.00	--	1215.00	1200.00	1575.00	1575.00	1580.00	--	--
	最低	--	--	--	--	--	1215.00	--	1215.00	1180.00	1575.00	1180.00	1190.00	--	--
	平均	--	--	--	--	--	1215.00	--	1215.00	1195.00	1575.00	1271.00	1337.85	--	--
10	最高	--	--	--	--	--	--	--	1800.00	1780.00	1800.00	1575.00	1510.00	--	--
	最低	--	--	--	--	--	--	--	1550.00	1560.00	1550.00	1195.00	1510.00	--	--
	平均	--	--	--	--	--	--	--	1623.75	1706.66	1673.50	1483.33	1530.00	--	--
11	最高	--	--	--	--	--	1540.00	--	1540.00	1850.00	1782.50	1850.00	1710.00	1550.00	--
	最低	--	--	--	--	--	1540.00	--	1540.00	1520.00	1550.00	1520.00	1435.00	1530.00	--
	平均	--	--	--	--	--	1540.00	--	1540.00	1610.38	1730.00	1643.61	1529.64	1540.00	--
12	最高	--	--	2030.00	--	2030.00	1850.00	--	1850.00	1895.00	1560.00	1895.00	2250.00	--	--
	最低	--	--	2030.00	--	2030.00	1770.00	--	1770.00	1500.00	1560.00	1500.00	1390.00	--	--
	平均	--	--	2030.00	--	2030.00	1810.00	--	1810.00	1605.58	1560.00	1603.05	1627.77	--	--
年内	最高	--	--	2030.00	--	2030.00	1850.00	1140.00	1850.00	1895.00	1782.50	1895.00	2250.00	1560.00	--
	最低	--	--	850.00	--	850.00	787.50	1005.00	787.50	760.00	720.00	720.00	690.00	710.00	--
	平均	--	--	1304.00	--	1304.00	1075.09	1088.75	1076.91	1265.51	1272.01	1259.63	1213.69	1132.36	--

最低及平均價格

(單位 圓)

計	C			D			E			F			G		
	横	濱	神戶	横	濱	神戶	横	濱	神戶	横	濱	神戶	横	濱	神戶
845.00	805.00	845.00	845.00	820.00	695.00	820.00	802.50	--	802.50	--	--	--	--	--	--
690.00	675.00	700.00	675.00	667.50	695.00	667.50	660.00	--	660.00	--	--	--	--	--	--
777.50	722.50	738.00	731.11	727.75	695.00	724.77	749.37	--	749.37	--	--	--	--	--	--
965.00	885.00	--	885.00	870.00	--	870.00	800.00	--	800.00	740.00	--	740.00	--	740.00	--
790.00	690.00	--	680.00	675.00	--	675.00	672.50	--	672.50	740.00	--	740.00	--	740.00	--
797.14	782.80	--	782.50	751.66	--	751.66	730.83	--	730.83	740.00	--	740.00	--	740.00	--
1080.00	1040.00	1080.00	1080.00	945.00	970.00	970.00	965.00	--	965.00	840.00	--	840.00	--	840.00	--
770.00	725.00	980.00	725.00	715.00	970.00	715.00	695.00	--	695.00	790.00	--	730.00	--	730.00	--
850.00	848.88	1013.33	865.33	908.75	970.00	815.26	782.50	--	782.50	776.66	--	776.66	--	776.66	--
915.00	1190.00	980.00	1190.00	1100.00	1035.00	1100.00	1142.50	--	1142.50	857.50	--	857.50	--	857.50	--
770.00	760.00	980.00	760.00	800.00	970.00	800.00	745.00	--	745.00	857.50	--	857.50	--	857.50	--
829.75	884.43	980.00	871.43	941.53	1011.25	957.94	891.66	--	891.66	857.50	--	857.50	--	857.50	--
1127.50	1180.00	1010.00	1180.00	1100.00	1275.00	1275.00	1135.00	--	1135.00	967.50	--	967.50	--	967.50	--
775.00	770.00	1010.00	770.00	797.50	1235.00	797.50	935.00	--	935.00	967.50	--	967.50	--	967.50	--
894.06	961.76	1010.00	964.44	910.27	1250.00	972.04	1076.00	--	1076.00	967.50	--	967.50	--	967.50	--
1250.00	1265.00	1172.50	1265.00	1170.00	1172.50	1172.50	--	1162.50	1162.50	--	--	--	--	--	--
965.00	895.00	1172.50	895.00	800.00	1150.00	800.00	--	1157.50	1157.50	--	--	--	--	--	--
1038.12	969.42	1172.50	963.92	1067.85	1160.50	1106.45	--	1159.16	1159.16	--	--	--	--	--	--
1175.00	1240.00	1182.50	1240.00	1180.00	1185.00	1185.00	--	--	--	--	--	--	--	--	--
1120.00	1130.00	1182.50	1130.00	1120.00	1152.50	1120.00	--	--	--	--	--	--	--	--	--
1145.00	1160.15	1182.50	1161.47	1148.75	1168.00	1156.15	--	--	--	--	--	--	--	--	--
1280.00	1280.00	1190.00	1230.00	1225.00	--	1225.00	1190.00	1205.00	1205.00	1190.00	--	1190.00	--	1190.00	--
1140.00	1130.00	1145.00	1130.00	1142.50	--	1142.50	1180.00	1205.00	1180.00	1190.00	--	1190.00	--	1190.00	--
1198.28	1191.42	1167.50	1190.13	1194.08	--	1194.08	1194.08	1205.00	1190.41	1190.00	--	1190.00	--	1190.00	--
1560.00	1570.00	1450.00	1570.00	1565.00	--	1565.00	1510.00	1510.00	1510.00	1565.00	--	1565.00	--	1565.00	--
1190.00	1185.00	1410.00	1185.00	1150.00	--	1150.00	1155.00	1155.00	1155.00	1565.00	--	1565.00	--	1565.00	--
1337.85	1294.91	1430.00	1303.91	1298.88	--	1298.88	1203.50	1203.50	1203.50	1565.00	--	1565.00	--	1565.00	--
1575.00	1700.00	1530.00	1700.00	1765.00	1530.00	1765.00	1510.00	1555.00	1510.00	1535.00	--	1535.00	--	1535.00	--
1195.00	1165.00	1510.00	1165.00	1160.00	1500.00	1160.00	1195.00	1510.00	1195.00	1535.00	--	1535.00	--	1535.00	--
1481.11	1507.74	1519.00	1508.59	1487.37	1509.16	1483.64	1462.90	1510.00	1464.71	1535.00	--	1535.00	--	1535.00	--
1710.00	1780.00	1540.00	1780.00	1770.00	1530.00	1770.00	1770.00	--	1770.00	1740.00	--	1740.00	1655.00	1655.00	--
1435.00	1420.00	1525.00	1420.00	1310.00	1520.00	1310.00	1300.00	--	1300.00	1480.00	--	1480.00	1655.00	1655.00	--
1530.33	1533.67	1531.00	1533.47	1530.27	1521.66	1529.41	1542.85	--	1542.85	1610.00	--	1610.00	1655.00	1655.00	--
2250.00	2230.00	1540.00	2230.00	186											

3 頁 二 十 一 中 最 高、

月次	特別AAA			AAA			AA			A			B			
	横	濱	神戶	計	横	濱	神戶	計	横	濱	神戶	計	横	濱	神戶	
1	最高															885.00
	最低															785.00
	平均															835.00
2	最高							980.00								987.50
	最低							960.00								705.00
	平均							960.00								800.62
3	最高							1 020.00								780.00
	最低							995.00								780.00
	平均							1 007.50								962.50
4	最高												950.00	1 010.00		
	最低												950.00	1 010.00		
	平均												950.00	1 010.00		
5	最高									1 210.00	1 210.00	1 010.00				
	最低									1 210.00	1 210.00	947.50				
	平均									1 210.00	1 210.00	978.75				
6	最高									1 140.00		1 140.00	1 180.00			
	最低									885.00		885.00	815.00			
	平均									987.50		987.50	984.00			
7	最高							1 210.00	1 210.00	1 210.00	1 210.00	1 150.00				
	最低							1 135.00	1 135.00	1 090.00	1 090.00	1 060.00				
	平均							1 160.00	1 160.00	1 173.63	1 173.63	1 109.11				
8	最高							1 240.00	1 240.00	1 210.00	1 210.00	1 195.00	1 200.00	1 180.00		
	最低							1 230.00	1 230.00	1 210.00	1 210.00	1 185.00	1 090.00	1 180.00		
	平均							1 235.00	1 235.00	1 210.00	1 210.00	1 188.33	1 130.35	1 180.00		
9	最高							1 540.00	1 540.00	1 530.00	1 530.00	1 550.00				
	最低							1 425.00	1 425.00	1 135.00	1 135.00	1 125.00				
	平均							1 482.50	1 482.50	1 227.50	1 227.50	1 261.38				
10	最高							1 225.00	1 225.00	1 815.00	1 240.00	1 815.00	1 720.00	1 600.00		
	最低							1 195.00	1 195.00	1 240.00	1 240.00	1 240.00	1 150.00	1 230.00		
	平均							1 215.00	1 215.00	1 477.00	1 240.00	1 347.72	1 397.08	1 348.71		
11	最高							1 250.00	1 250.00	1 735.00	1 240.00	1 735.00	1 680.00	1 500.00		
	最低							1 250.00	1 250.00	1 240.00	1 240.00	1 240.00	1 875.00	1 230.00		
	平均							1 250.00	1 250.00	1 339.00	1 240.00	1 285.00	1 609.77	1 297.60		
12	最高							1 250.00	1 250.00	1 445.00	2 160.00	2 160.00	1 680.00	2 230.00		
	最低							1 250.00	1 250.00	1 240.00	1 245.00	1 240.00	1 290.00	1 235.00		
	平均							1 250.00	1 250.00	1 308.33	1 550.00	1 429.16	1 483.43	1 782.50		
年内	最高							1 240.00	1 240.00	1 540.00	1 540.00	1 815.00	2 160.00	2 230.00		
	最低							1 230.00	1 230.00	960.00	1 210.00	835.00	835.00	705.00	952.50	
	平均							1 235.00	1 235.00	1 181.38	1 210.00	1 229.84	1 296.25	1 243.29	1 223.56	1 316.19

最低及平均價格

(單位 圓)

計	C			D			E			F			G			
	横	濱	神戶	計	横	濱	神戶	計	横	濱	神戶	計	横	濱	神戶	計
885.00	790.00	810.00	810.00	735.00	820.00	820.00		755.00	755.00							
785.00	680.00	810.00	680.00	690.00	785.00	680.00		750.00	750.00							
835.00	728.43	810.00	733.23	703.75	795.41	758.75		752.50	752.50							
937.50	875.00	975.00	975.00	895.00	972.50	972.50	770.00	890.00	890.00							
705.00	680.00	947.50	680.00	675.00	780.00	675.00	770.00	890.00	770.00							
800.62	761.82	956.66	799.91	760.33	924.50	801.37	770.00	890.00	830.00							
952.50	985.00	990.00	990.00	970.00	975.00	975.00	995.00		995.00							
780.00	685.00	855.00	685.00	780.00	942.50	780.00	960.00		960.00							
866.25	796.25	980.00	842.18	838.00	964.50	901.25	977.50		977.50							
1 010.00		1 000.00	1 000.00													
950.00		1 000.00	1 000.00													
998.00		1 000.00	1 000.00													
1 010.00	1 010.00		1 010.00	1 100.00		1 100.00	1 137.50	1 025.00	1 137.50							
947.50	1 000.00		1 000.00	1 100.00		1 100.00	1 090.00	1 025.00	1 025.00							
978.75	1 005.00		1 005.00	1 100.00		1 100.00	1 114.37	1 025.00	1 096.50							
1 130.00	1 120.00		1 120.00	795.00		795.00										
815.00	805.00		805.00	795.00		795.00										
984.00	903.33		903.33	795.00		795.00										
1 150.00	1 210.00		1 210.00	1 120.00		1 120.00	1 085.00		1 065.00							
1 060.00	1 070.00		1 070.00	1 055.00		1 055.00	1 055.00		1 055.00							
1 109.11	1 100.67		1 100.67	1 081.66		1 081.66	1 061.66		1 061.66							
1 200.00	1 200.00	1 185.00	1 200.00	1 195.00		1 195.00	1 187.50	1 180.00	1 180.00							
1 090.00	1 037.50	1 185.00	1 037.50	1 050.00		1 050.00	1 140.00	1 180.00	1 140.00							
1 139.11	1 137.88	1 185.00	1 138.40	1 140.99		1 140.99	1 151.66	1 180.00	1 155.71							
1 550.00	1 545.00		1 545.00	1 550.00		1 550.00	1 520.00		1 520.00							
1 125.00	1 110.00		1 110.00	1 105.00		1 105.00	1 130.00		1 130.00							
1 261.38	1 183.50		1 183.50	1 333.52		1 333.52	1 306.36		1 306.36							
1 720.00	1 725.00	1 485.00	1 725.00	1 530.00		1 530.00	1 480.00		1 480.00							
1 150.00	1 140.00	1 225.00	1 140.00	1 140.00		1 140.00	1 415.00		1 415.00							
1 378.15	1 416.70	1 355.00	1 414.02	1 468.54		1 468.54	1 455.00		1 455.00							
1 680.00	1 530.00	1 225.00	1 530.00	1 520.00	1 210.00	1 520.00	1 715.00	1 405.00	1 715.00							
1 280.00	1 150.00	1 225.00	1 150.00	1 210.00	1 210.00	1 210.00	1 280.00	1 405.00	1 280.00							
1 453.16	1 391.68	1 225.00	1 377.50	1 428.03	1 210.00	1 428.03	1 420.51	1 405.00	1 466.66							
2 280.00	1 530.00		1 530.00	1 520.00		1 520.00										
1 280.00	1 225.00		1 225.00	1 290.00		1 290.00										
1 843.25	1 442.16		1 442.16	1 414.61		1 414.61										
2 230.00	1 725.00	1 485.00	1 725.00	1 550.00	1 210.00	1 550.00	1 715.00	1 405.00	1 715.00							
705.00	680.00	810.00	680.00	675.00	785.00	675.00	770.00	750.00	750.00							
1 238.46	1 165.71	1 082.05	1 162.09	1 233.70	907.50	1 203.72	1 218.98	1 000.83	1 184.53							

(三) 成 行

1 白 十 四 中 最 高、

Table with 12 months and 5 categories (Special AAA, AAA, AA, A, B) showing highest, lowest, and average values for various sub-categories (横濱, 神戸, 計).

約 定

最低及平均價格

(單位 圓)

Table with 12 months and 7 categories (C, D, E, F, G) showing highest, lowest, and average values for various sub-categories (計, 横濱, 神戸, 計).

参 考

1. 成 行 約 定

白 十 四

一 月			二 月			三 月		
值 極 日	決 定 價 額		值 極 日	決 定 價 額		值 極 日	決 定 價 額	
	横濱市場	神戸市場		横濱市場	神戸市場		横濱市場	神戸市場
6	835.00	835.00	6	930.00	930.00	6	1040.00	1040.00
10	827.50	827.50	10	932.50	932.50	10	985.00	985.00
16	865.00	865.00	15	930.00	930.00	15	1020.00	1020.00
20	877.50	877.50	20	955.00	955.00	20	1020.00	1020.00
25	890.00	890.00	25	1000.00	1000.00	25	1042.50	1042.50
30	882.50	882.50	28	1020.00	1020.00	30	1025.00	1025.00

七 月			八 月			九 月		
值 極 日	決 定 價 額		值 極 日	決 定 價 額		值 極 日	決 定 價 額	
	横濱市場	神戸市場		横濱市場	神戸市場		横濱市場	神戸市場
5	1195.00	1195.00	5	1205.00	1205.00	5	1410.00	1410.00
10	1185.00	1185.00	10	1230.00	1230.00	11	1535.00	1535.00
15	1235.00	1235.00	15	1257.50	1257.50	15	1625.00	1625.00
20	1260.00	1260.00	21	1215.00	1215.00	20	1635.00	1635.00
25	1290.00	1290.00	25	1237.50	1237.50	25	1650.00	1650.00
31	1250.00	1250.00	30	1280.00	1280.00	30	1595.00	1595.00

標 準 價 格

中 D 格

(單位 圓)

四 月			五 月			六 月		
值 極 日	決 定 價 額		值 極 日	決 定 價 額		值 極 日	決 定 價 額	
	横濱市場	神戸市場		横濱市場	神戸市場		横濱市場	神戸市場
5	1025.00	1025.00	1	1175.00	1175.00	5	1205.00	1205.00
10	1050.00	1050.00	5	1250.00	1250.00	10	1200.00	1200.00
15	1135.00	1135.00	10	1255.00	1255.00	15	1175.00	1175.00
20	1175.00	1175.00	15	1290.00	1290.00	20	1150.00	1150.00
26	1140.00	1140.00	20	1280.00	1280.00	26	1170.00	1170.00
			25	1295.00	1295.00	30	1175.00	1175.00
			30	1185.00	1185.00			

十 月			十 一 月			十 二 月		
值 極 日	決 定 價 額		值 極 日	決 定 價 額		值 極 日	決 定 價 額	
	横濱市場	神戸市場		横濱市場	神戸市場		横濱市場	神戸市場
5	1610.00	1610.00	6	1870.00	1870.00	5	1990.00	1990.00
10	1635.00	1635.00	10	1815.00	1815.00	11	1960.00	1960.00
16	1685.00	1685.00	15	1830.00	1830.00	15	2120.00	2120.00
21	1900.00	—	20	1855.00	1855.00	20	2250.00	2250.00
23	—	1900.00	25	1835.00	1835.00	26	2380.00	2380.00
25	1845.00	1845.00	30	1865.00	1865.00	30	2330.00	2330.00
30	1875.00	1875.00						

2. 輸出生絲問屋ノ氏名(又ハ名稱)及事務所ノ位置

(昭和十五年三月現在)

輸出生絲問屋ノ氏名又ハ名稱	事務所ノ位置	
	主タル事務所	支店其ノ他ノ事務所
株式會社 飯島商店	横濱市中區北仲通五丁目五七 帝雲ビル内	
同 小野商店	同 中區辨天通一丁目八	
同 石橋商店	同 中區北仲通五丁目五七 帝雲ビル内	神戸市神戸區浪花町六〇 神取ビル内
三立シルク株式會社	同 中區元濱町一丁目七	
株式會社 金鱗中田商店	同 中區南仲通四丁目五二	
横濱シルク株式會社	同 中區本町五丁目四九	
株式會社 奥村商店	同 中區北仲通五丁目五七 帝雲ビル内	神戸市神戸區海岸通五 大阪商船ビル内
片倉製絲紡績株式會社	同 中區本町四丁目三八	
昭榮製絲株式會社	同 中區北仲通五丁目五七 帝雲ビル内	
株式會社 田中商店	同 中區本町二丁目一	
新興生絲株式會社	同 中區北仲通五丁目五七 帝雲ビル内	
合名會社 小島商店	同 中區南仲通四丁目四〇	
原合名會社	同 中區辨天通三丁目四八	
保證大日本生絲販賣購買組合 責任聯合會	同 中區北仲通五丁目五七 帝雲ビル内	神戸市神戸區明石町三二 明海ビル内
澁澤義一	同 中區本町三丁目二八	
數野賢吉	同 中區元濱町三丁目二一	
小川勝三郎	同 中區辨天通四丁目五〇	
渡邊文三郎	同 中區辨天通二丁目二六	
株式會社 木村商店	同 中區辨天通二丁目二一	
同 松文商店	同 中區本町四丁目三六	
長谷川合名會社	同 中區太田町一丁目一八	
合資會社 小川商店	同 中區北仲通五丁目五七 帝雲ビル内	
合名會社 西村商店	同 中區北仲通五丁目五七 帝雲ビル内	
合資會社 協和商會	同 中區南仲通三丁目三三 關内ビル内	
多勢龜五郎	同 中區本町五丁目四九	
高橋保久	同 中區太田町二丁目二三 十五銀行ビル内	
川口正一	同 中區辨天通四丁目六二	
合資會社 朝倉商店	同 中區太田町三丁目四二	
矢島善七	同 中區辨天通三丁目三九	
置友商會	同 中區北仲通五丁目五七 帝雲ビル内	

輸出生絲問屋ノ氏名又ハ名稱	事務所ノ位置	
	主タル事務所	支店其ノ他ノ事務所
本多初治	横濱市中區住吉町一丁目六	
石黒廉介	同 中區本町二丁目 神戸海上ビル内	
上甲信弘	同 中區南仲通三丁目三〇	
合資會社 栗田商店	同 中區北仲通五丁目五七 帝雲ビル内	
長野縣生絲共同施設組合	同 中區南仲通三丁目三六	
鐘淵紡績株式會社	神戸市林田區御崎町一丁目	
神榮生絲株式會社	同 神戸區明石町一九	横濱市中區本町三丁目三〇
那是製絲株式會社	同 神戸區海岸通五 大阪商船ビル内	横濱市中區北仲通五丁目五七 帝雲ビル内
株式會社 筒井商店	同 神戸區浪花町六〇 神取ビル内	横濱市中區本町二丁目二二
神戸生絲株式會社	同 神戸區明石町四七	
奥山英治	同 神戸區新港町 新港相互館	
有元稔	同 神戸區西町三五 十五銀行ビル内	
合名會社 佐壽大中村商店	同 神戸區浪花町六〇 神取ビル内	
長村幸之助	同 神戸區榮町通二丁目四〇	
相互生絲株式會社	同 神戸區三宮町一丁目五五 三宮ビル内	
佐相合名會社	同 神戸區京町通七七番館	
株式會社 藤忠商店	同 神戸區播磨町五三	
中辻喜與治	同 神戸區浪花町六〇 神取ビル内	

3. 横濱生絲輸出業組合員ノ氏名(又ハ名稱)及事務所ノ位置

(昭和十五年三月現在)

生絲輸出業組合員名	事務所ノ位置
旭シルク株式会社	横濱市中區本町四丁目三四 若尾ビル内
エー・ケールン商会	同 中區山下町七七
片倉製絲紡績株式会社	同 中區本町四丁目三八
株式会社 郡是シルク、コーポレーション	同 中區北仲通五丁目五七 帝翼ビル内
コーンズ商会	同 中區山下町八一
株式会社 シーベル・ヘグナー商会	同 中區山下町八九(A)
神榮生絲株式会社	同 中區本町三丁目三〇
ストララー商会	同 中區北仲通五丁目五七 帝翼ビル内
チャールス・ソールドルフ商会	同 中區山下町二五四
合名 西村商店	同 中區北仲通五丁目五七 帝翼ビル内
日本綿花株式会社	同 中區日本大通三四
原合名會社	同 中區辨天通三丁目四八
山田商事株式会社	同 中區本町一丁目三 江商ビル内
三井物産株式会社	同 中區日本大通一四
三菱商事株式会社	同 中區本町四丁目四三
フリチャー・リミテッド	同 中區山下町二五四
大倉商事株式会社	同 中區海岸通一丁目一
フライチユア商会	同 中區北仲通五丁目五七 帝翼ビル内
合資會社 日本製絲直輪聯盟	同 中區本町三丁目二七

4. 神戸生絲輸出業組合員ノ氏名(又ハ名稱)及事務所ノ位置

(昭和十五年三月現在)

生絲輸出業組合員名	事務所ノ位置
旭シルク株式会社	神戸市神戸區海岸通五番(大阪商船ビル内)
三井物産株式会社	同 神戸區海岸通三番
三菱商事株式会社	同 神戸區海岸通八番(神港ビル内)
日本綿花株式会社	同 神戸區東町一・二・三
神榮生絲株式会社	同 神戸區明石町一九
株式会社 兼松商店	同 神戸區伊藤町一九
東洋物産合資會社	同 葦合區磯邊通四丁目七(神戸ビル内)
株式会社 郡是シルク、コーポレーション	同 神戸區海岸通五番(大阪商船ビル内)
大倉商事株式会社	大阪市東區釣鐘町二丁目二九
合資會社 グレアム商会	神戸市神戸區江戸町九九
伊藤忠商事株式会社	大阪市東區安土町二丁目五一
日商株式会社	神戸市神戸區海岸通一〇(海岸ビル内)
加藤物産株式会社	同 神戸區北長狭通三丁目六一
アール・イ・ダアワー商会	同 葦合區磯邊通四丁目七三ノ一
日本合同貿易株式会社	同 神戸區京町七九(日本ビル内)
ビージー・デザイン・アンド・プラザース	同 葦合區八幡通五丁目一一九
グアスニヤ商会	同 葦合區御幸通六丁目一一三ノ一
株式会社 西松商店	大阪市北區堂島濱通一丁目一(堂ビル内)
株式会社 小西商店	同 北區中之島二丁目五六
報國貿易株式会社	神戸市神戸區京町七九(日本ビル内)
大和シルク商会	同 葦合區八幡通五丁目一三九
合資會社 稻畑香料店	大阪市南區順慶町通二丁目五一
合名會社 西村商店	神戸市神戸區新港町 新港相互館
フライチユア商会	同 神戸區新港町 新港相互館
山田商事株式会社	同 神戸區江戸町九四(江戸ビル内)
合同貿易商会	同 神戸區明石町三〇

昭和十五年三月二十五日印刷

昭和十五年三月三十日發行

農 林 省

橫濱輸出生絲登錄所
神戸輸出生絲登錄所

神戸市神戸區江戸町一〇二

印刷者 田 中 守 一

神戸市神戸區江戸町一〇二

印刷所 田中印刷出版株式會社

電話三宮 { 一六〇六番
四六八九番

0 1 2 3 4 5 6 7 8 9 10 11m 1 2 3 4 5

一月二 月三 月四 月五 月六 月七

昭和十 四

横濱市場ニ於ケル生絲現物賣買取

現物賣買取價格ノ累年比較 二

白十四中D格 黄二十一中A

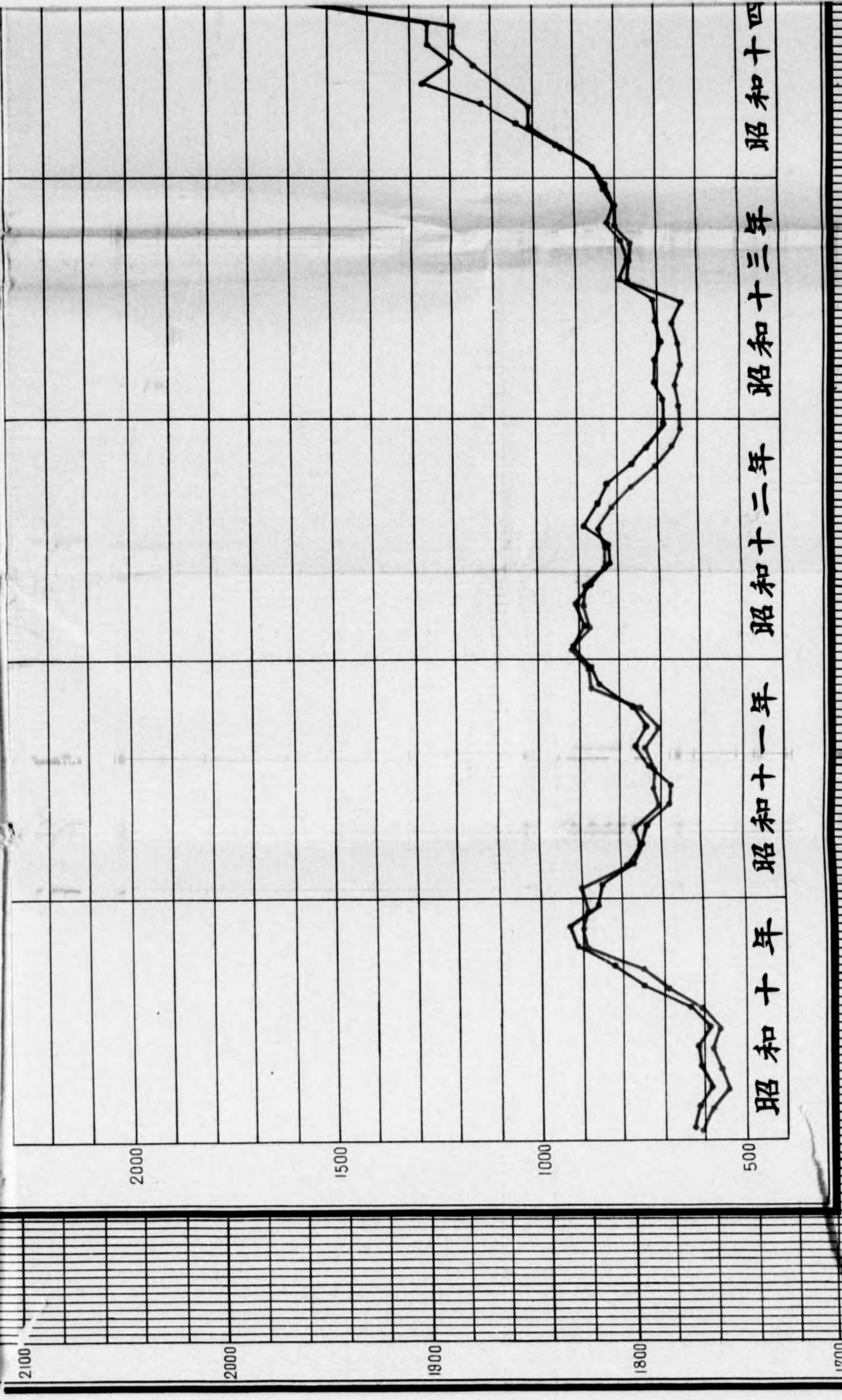

昭和十年 昭和十一年 昭和十二年 昭和十三年 昭和十四

1600

1500

1400

1300

1200

1100

1000

900

800

相場
日

一月 二月 三月 四月 五月 六月 七月

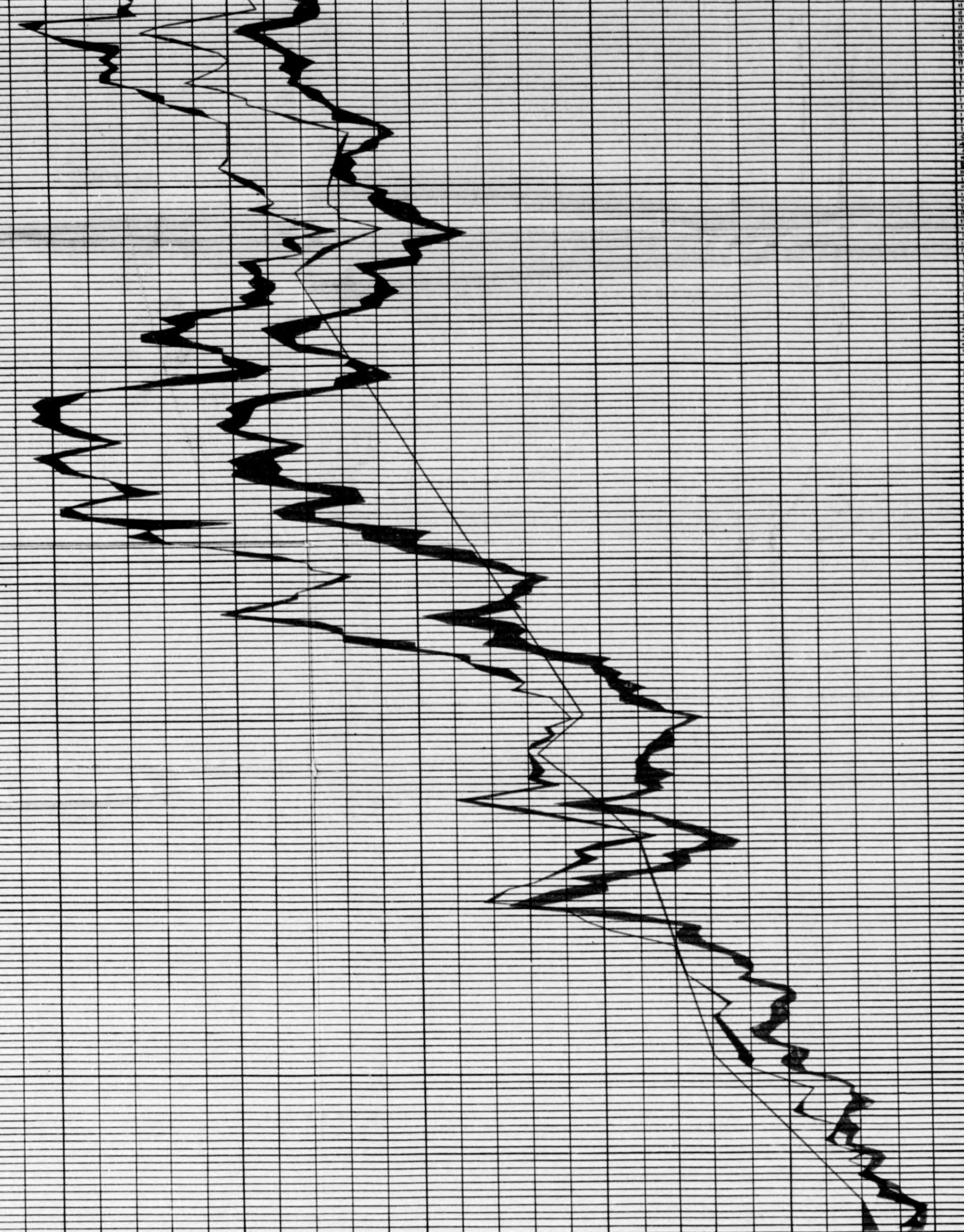

月六 月七 月八 月九 月十 月十一 月十二 月

和 十 四 年

生絲現物賣買取引價格及取引所相場

比較

一 白十四中D格(精漙)

二 黄二十一中A格(同)

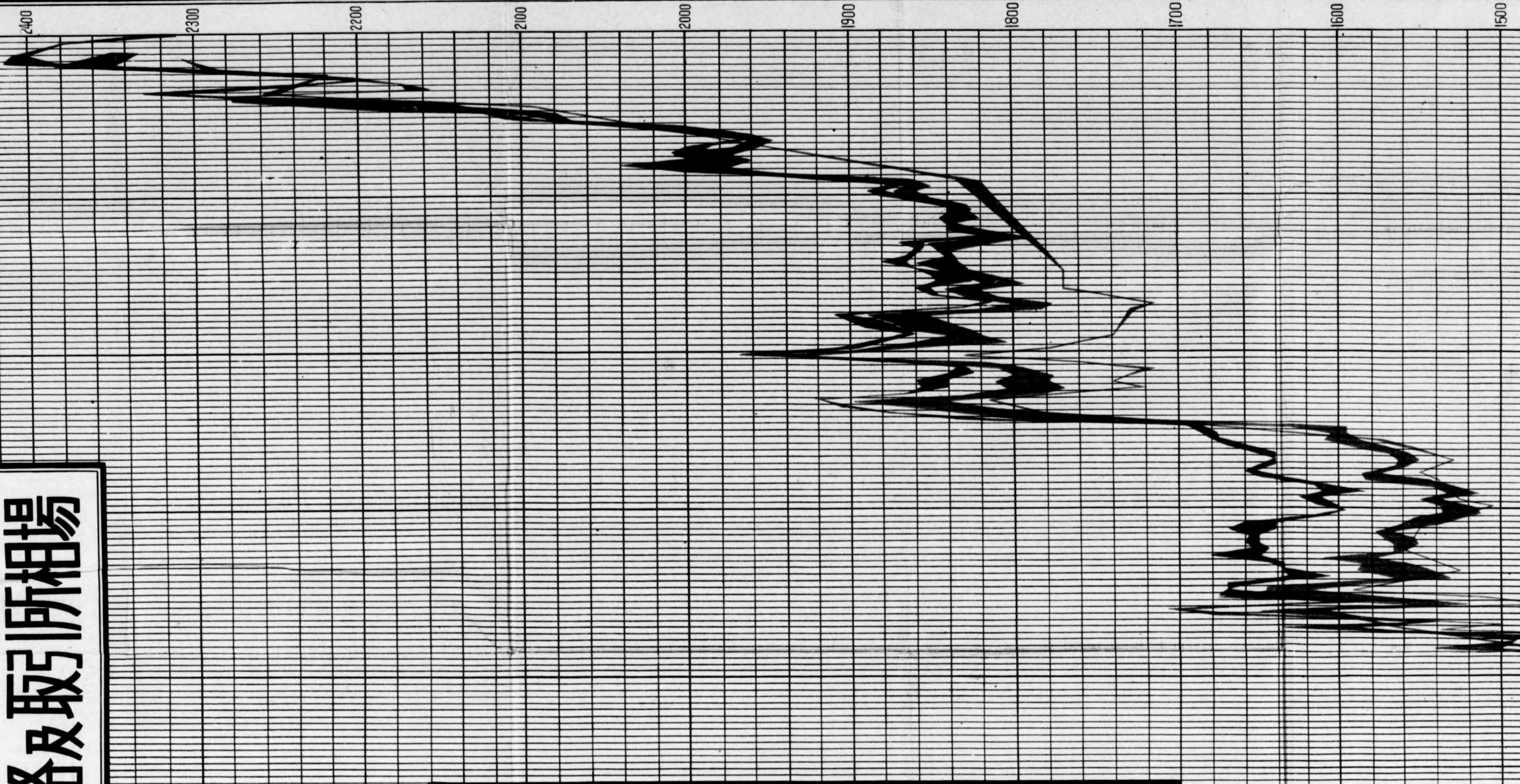
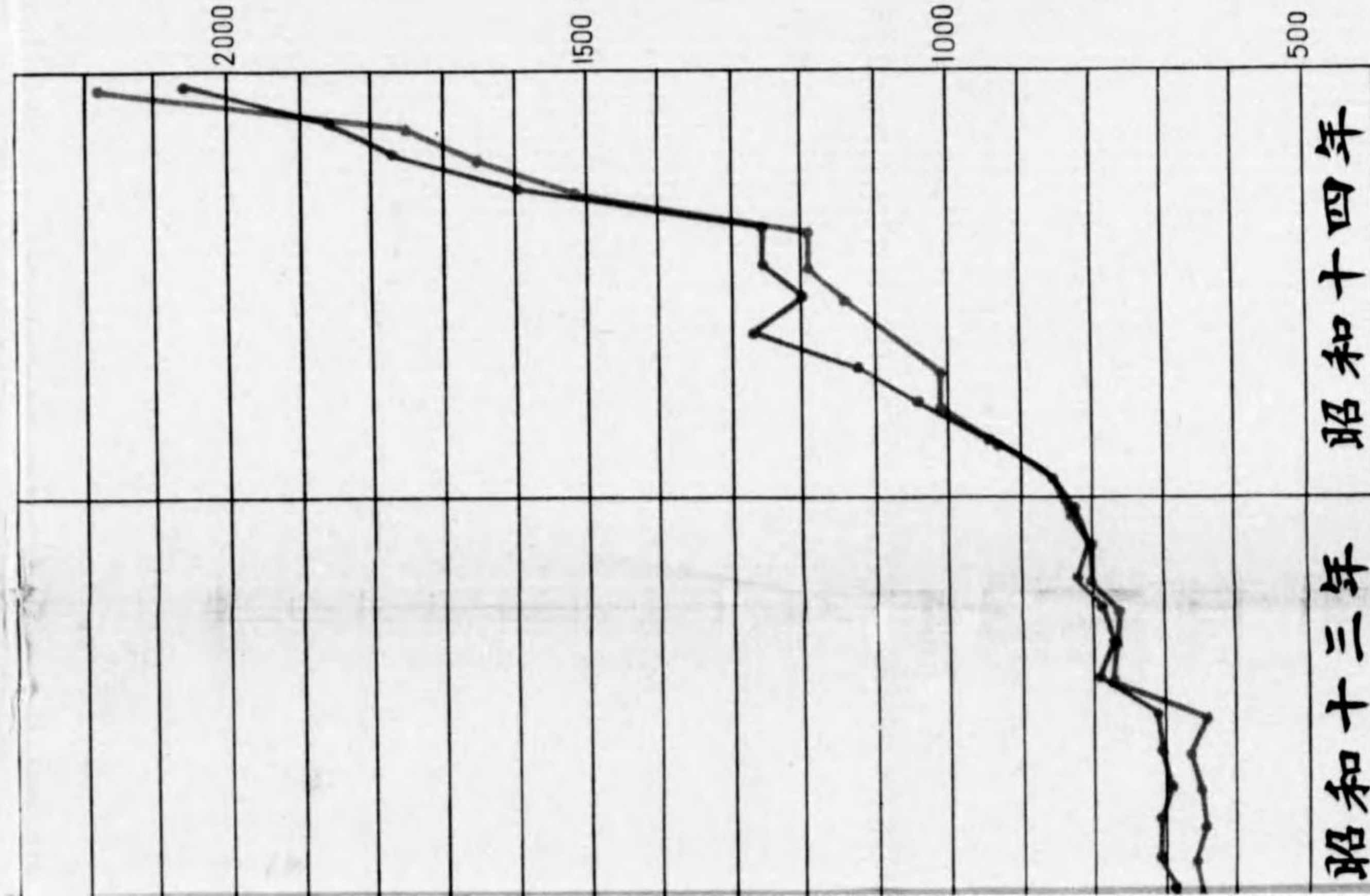

1600 1500 1400 1300 1200 1100 1000 900 800

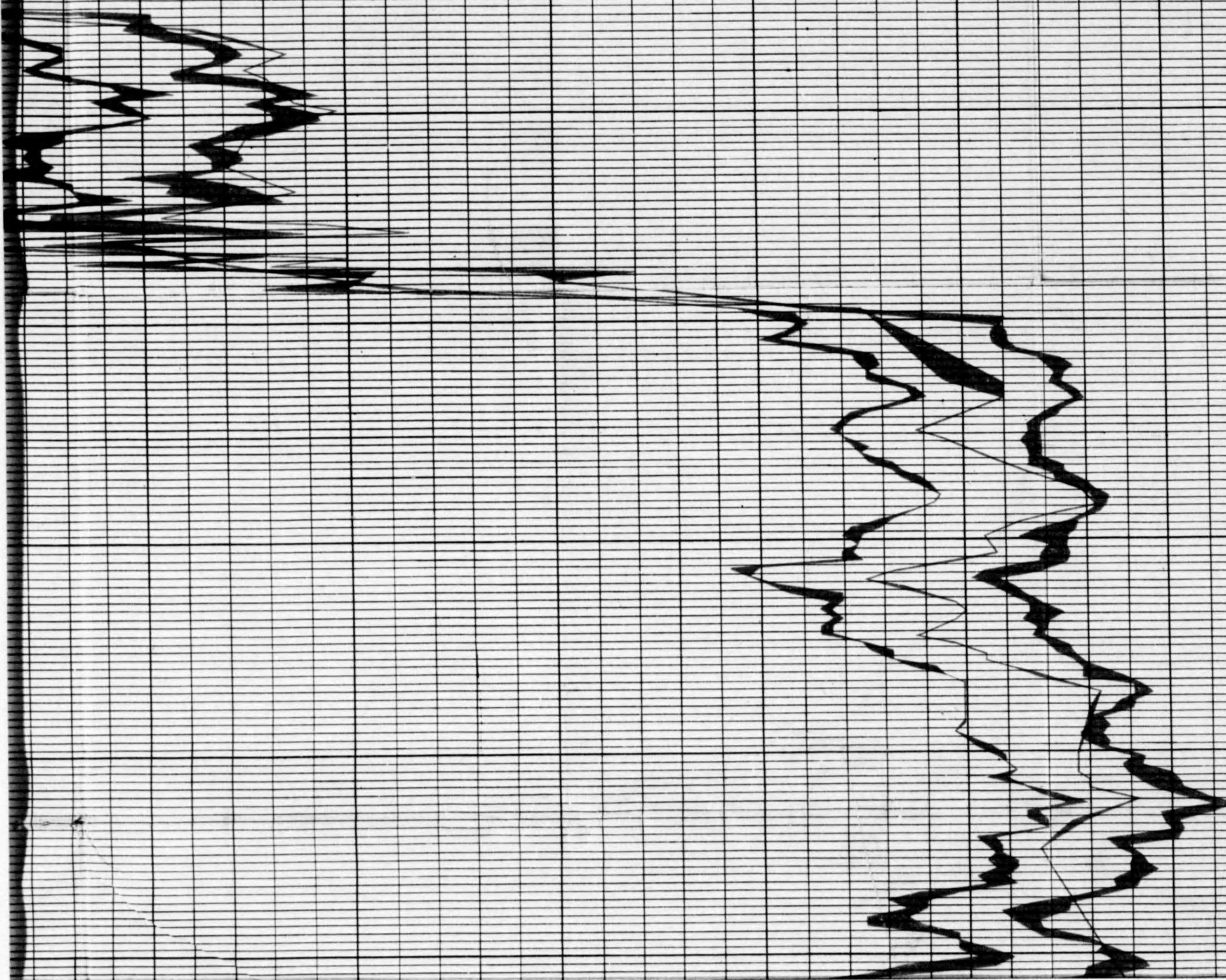

凡例

現物買取引登価格 (白十四中D格)

同 (第二十一中A格)

取引所先物相場



六 月 七 月 八 月 九 月 十 月 十 一 月 十 二 月 日 月 日

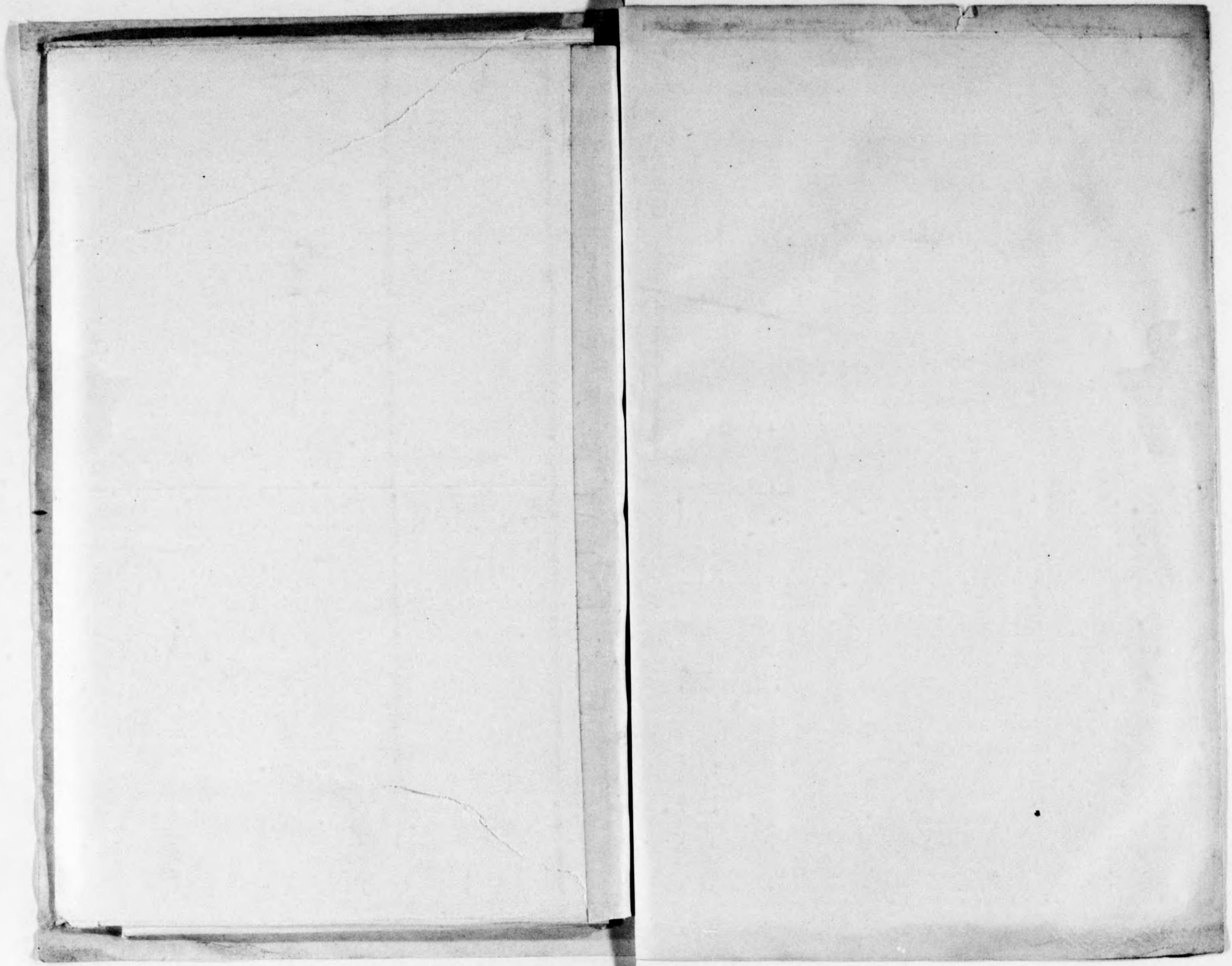

14. 2/1-121



1200501165760

2

121

終