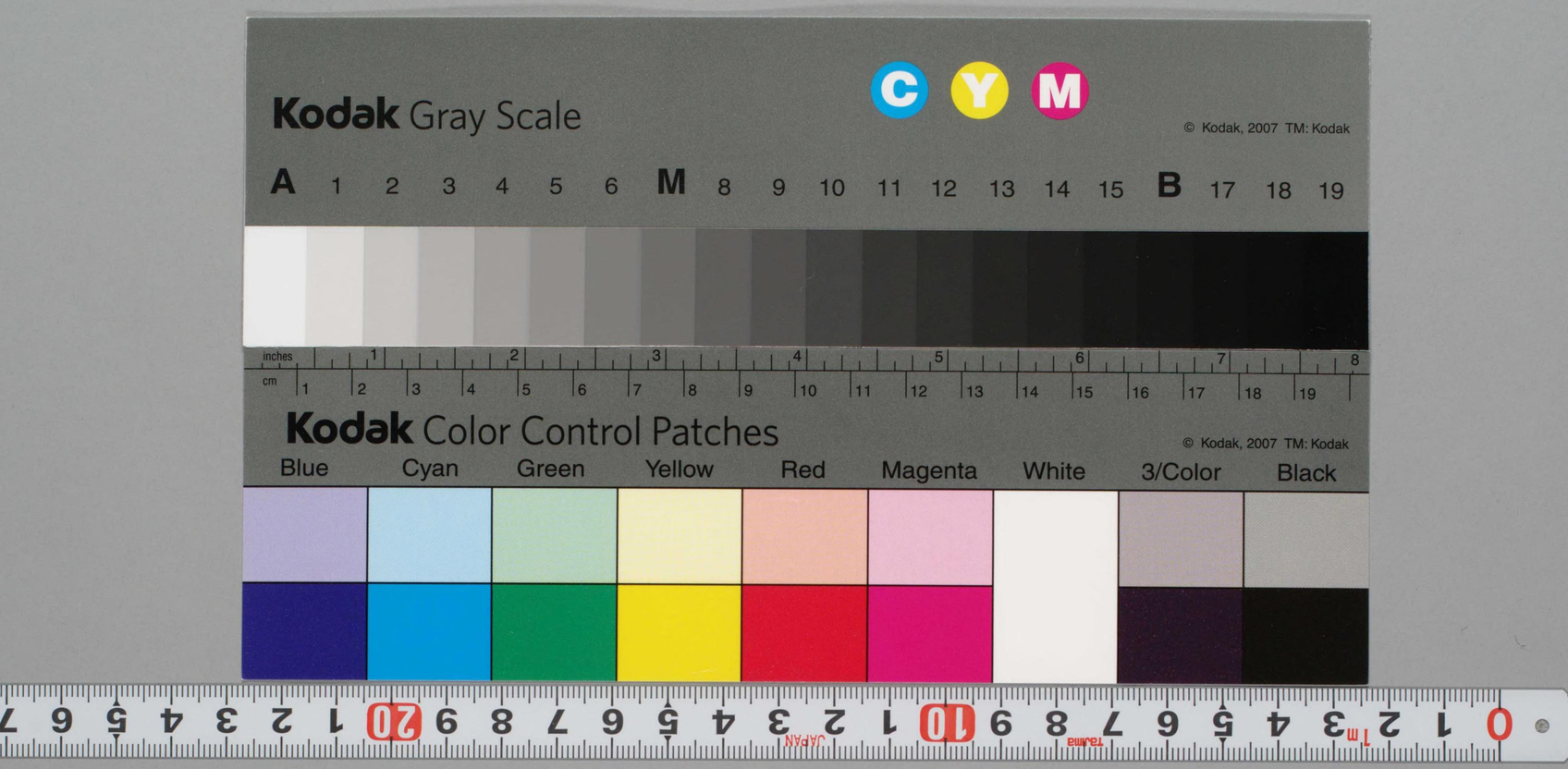
Kodak Gray Scale
C Y M
© Kodak, 2007 TM: Kodak
A 1 2 3 4 5 6 M 8 9 10 11 12 13 14 15 B 17 18 19
inches
cm
Kodak Color Control Patches
© Kodak, 2007 TM: Kodak
Blue Cyan Green Yellow Red Magenta White 3/Color Black

斗14W8

全日本出版物総目録

昭和39年版

国立国会図書館

025.1
K0548j

Japanese National Bibliography

1964

國立國會
41. 8.-3
圖書館藏書

National Diet Library

Tokyo, Japan

700967

凡　例

1　本書は国立国会図書館法第七条の規定にもとづいて編集した目録で、昭和三十九年中に国内で刊行され、当館に納入された出版物（重版書を除く）を収録したものである。

2　本書の内容は「図書の部」と「逐次刊行物の部」に大別し、それぞれの中を官公庁発行のものと、一般発行のものとにわけた。

官公庁発行のものの中は、各官公庁の組織順（大蔵省印刷局発行「職員録」による）に分類し、同一見出しの中は、標題のＡＢＣ順に排列した。一般発行のものは、「日本十進分類法」の主綱表によった。ただし、「図書の部」のうち、「地図」および「楽譜」は別項とした。

欧文図書は同一項目、同一分類の末尾に排列した。

児童図書には、中学生以下を対象とした図書を収め、「児童用十進分類表」により分類したほか、「絵本」と「漫画」の２項を設けた。以上の同一分類内は、著・編者名のＡＢＣ順に排列した。

「逐次刊行物の部」のうち、雑誌は図書に準じて分類し、「婦人」、「青年・学生」および「児童」を別類とした。

新聞は「普通新聞」、「特殊新聞」(業界紙その他限定された内容をもつもの）および「通信」に分けた。

以上の同一分類内は、誌・紙名のＡＢＣ順に排列した。

3　図書書名索引には「絵本」、「漫画」の項に属するものを、逐次刊行物誌名索引には「新聞」の掲載を省略した。そう書、全集等に含まれる個々の書名についてはそう書名、全集名を括弧に入れた。

4　記載事項についての注意

(1)　見出しのダッシュ（――）は、その上の見出しの部局名、或は著・編者名に同じの意である。

(2)　三名以上の共著・共編の場合は一名だけを記載し、等著・等編とした。

(3)　発行所が著・編者と同一の場合は、発行所記載欄に「同社」、「同会」、「著者」のごとく略記した。

官公庁のもので見出しと同一発行所名は、これを省略した。

(4)　発行所名に「株式会社」、「××堂書店」等が付されている場合は「株式会社」「書店」を省略した。

(5)　定価の表示で上・下２冊のときは、「200円, 180円」と表わし、３冊以上の場合はその最低と最高の価格を「100～180円」のように表示した。

発行の月もこれに準じた。

目　次

図　書　の　部

官　公　庁　出　版

衆　議　院……1
参　議　院……2
国立国会図書館……3
会　計　検　査　院……3
内　閣……3
総　理　府……4
警　察　庁……6
行　政　管　理　庁……6
北海道開発庁……7
防　衛　庁……7
防　衛　施　設　庁……8
経　済　企　画　庁……8
科　学　技　術　庁……9
法　務　省……9
公　安　調　査　庁……10
外　務　省……10
大　蔵　省……12
国　税　庁……13
文　部　省……14
国　立　大　学……15
厚　生　省……21
農　林　省……22
食　糧　庁……29
林　野　庁……30
水　産　庁……31
通　商　産　業　省……31
特　許　庁……34
中　小　企　業　庁……34
運　輸　省……34
海　上　保　安　庁……36
気　象　庁……37
郵　政　省……38
労　働　省……39
建　設　省……40
自　治　省……42
消　防　庁……43
最　高　裁　判　所……43
日本専売公社……43
日本国有鉄道……44
日本電信電話公社……44
住宅金融公庫……47
農林漁業金融公庫……47
中小企業金融公庫……47
国民金融公庫……47
公営企業金融公庫……47

都・道・府・県

北海道……48　青森県……49
岩手県……50　宮城県……50
秋田県……51　山形県……52
福島県……53　茨城県……53
栃木県……54　群馬県……54
埼玉県……55　千葉県……56
東京都……57　神奈川県……62
新潟県……66　富山県……67
石川県……67　福井県……68
山梨県……68　長野県……69
岐阜県……69　静岡県……70
愛知県……70　三重県……72
滋賀県……72　京都府……73
大阪府……74　兵庫県……77
奈良県……78　和歌山県……78
鳥取県……79　島根県……79
岡山県……79　広島県……80
山口県……80　徳島県……81
香川県……82　愛媛県……82
高知県……83　福岡県……83
佐賀県……84　長崎県……84
熊本県……85　大分県……85
宮崎県……85　鹿児島県……86

一　般　図　書

総　記

図　書　館……87
図書・書誌学……88
百科辞書・索引……90
論文集・講演集……91
逐次刊行書・雑誌……94
学会・博物館……95
新聞・新聞学……95
叢　書・全　集……95

哲学

総記……97
哲学各論……98
東洋哲学……99
西洋哲学……100
心理学……101
倫理学……103
宗教……107
総記……107
神道……108
仏教……109
キリスト教……114

歴史

総記……119
日本史……120
アジア史……128
ヨーロッパ史……129
アフリカ史……130
北アメリカ史……130
南アメリカ史……130
オセアニア史……130
伝記……130
地誌・紀行……136
地図……145

社会科学

総記……146
政治……149
法律……157
経済……170
財政……194
統計……197
社会……197
教育……208
民俗・風俗習慣……222
国防・軍事……225

自然科学

総記……225
数学……227
物理学……232
化学……235
天文学……238
地質学・地理学……238
生物学・人類学……240
植物学……241
動物学……242
医学・薬学……243

工学・工業

総記……258
土木工学……263
建築学……267
機械工学……270
電気工学……280
海事工学・造兵学……287
採鉱冶金学……289
化学工業……292
繊維・その他の工業……296
家事……299

産業

総記……305
農業……307
園芸・造園……313
蚕糸業……315
畜産業・獣医学……315
林業……316
水産業……317
商業……319
交通……332
通信……335

芸術

総記……336
彫刻……340
絵画・書道……340
版画……344
写真・印刷……345
工芸美術……345
音楽・舞踊……348
楽譜……350
演劇・映画……351
運動競技……352
遊芸・娯楽……358

語学

総記……361
日本語……362
中国語・東洋諸国語……366
英語……366
ドイツ語……373
フランス語……374
スペイン語……374
イタリア語……374
ロシア語……374
その他諸国語……375

文学

総記……375
日本文学……378
中国文学・東洋文学……425
英米文学……426
ドイツ文学……432
フランス文学……433
スペイン文学……434
イタリア文学……435
ロシア文学……435
その他諸国文学……436

児童図書

一般図書……436
哲学・宗教……438
歴史・地理……438
社会・公民・文化……440
理科……442
工業・工作……445
産業……446
芸術……447
絵本……447
漫画……449
ことば……450
文学……451

逐次刊行物の部

官公庁出版

参議院……461
国立国会図書館……461
会計検査院……461
内閣……461
総理府……461
警察庁……462
宮内庁……462
行政管理庁……462
北海道開発庁……462
防衛庁……462
防衛施設庁……462
経済企画庁……462
科学技術庁……463
法務省……463
公安調査庁……463
外務省……463
大蔵省……464
国税庁……464
文部省……464
国立大学……464
厚生省……474
社会保険庁……474
農林省……474
食糧庁……475
林野庁……475
水産庁……476
通商産業省……476
特許庁……477
中小企業庁……477
運輸省……478
海上保安庁……478
気象庁……478
郵政省……480
労働省……481
建設省……481
自治省……481
消防庁……482
最高裁判所……482
日本専売公社……482
日本国有鉄道……482
日本電信電話公社……482
農林漁業金融公庫……483
国民金融公庫……483
住宅金融公庫……483
中小企業金融公庫……483
中小企業信用保険公庫……483
国立競技場……483
都・道・府・県
北海道……483　青森県……483
岩手県……484　宮城県……484
秋田県……484　山形県……484
福島県……484　茨城県……484

栃木県……485　群馬県……485
埼玉県……485　千葉県……485
東京都……485　神奈川県……487
新潟県……488　富山県……488
石川県……488　福井県……488
山梨県……488　長野県……488
岐阜県……489　静岡県……489
愛知県……489　三重県……490
滋賀県……490　京都府……490
大阪府……490　兵庫県……491
奈良県……492　和歌山県……892
鳥取県……492　島根県……492
岡山県……492　広島県……492
山口県……493　徳島県……493
香川県……493　愛媛県……493
高知県……493　福岡県……493
佐賀県……494　長崎県……494
熊本県……494　大分県……494
宮崎県……494　鹿児島県……494

一般雑誌

総記……495
図書・図書館……495
総合雑誌……497
地方綜合雑誌……498
学術雑誌……499
哲学……501
宗教……502
歴史……505
地理・紀行……507
社会科学……508
政治……508
外国事情……510
法律……511
経済・財政……512
統計……519
社会……519
労働……521
教育……522
民俗・風俗……525
自然科学……526
医学・薬学・衛生……529
工学・工業……535
工学・工業一般……535
土木・建築……537
機械・電気……539
交通工学……543
鉱業・製造工業……544
家事……549
産業……550
産業一般……550
農業・畜産業……550
林業・水産業……553
商業……554
交通・通信……557
芸術……558
芸術・美術……558
音楽……561
映画・演劇……561
スポーツ・娯楽……562
語学……563
文学……564
文芸……566
詩……569
短歌……569
俳句……571
川柳……572
読物……573
婦人……574
青年・学生……574
児童……574

新聞

普通新聞……577
日刊……577
週刊・旬刊・月刊……580
特殊新聞……581
通信……591
図書書名索引……1～140
逐次刊行物誌名索引……141～194
収載物集計表……巻末

図書の部

官公庁出版

衆　議　院

衆議院会議録　1～12月　30cm　第46国会　第2～42号，追録　第47国会　第1～11号，追録
衆議院内閣委員会議録　2～12月　30cm　第46国会　第1～52号，索引　第47国会　第1～4号
衆議院地方行政委員会議録　2～12月　30cm　第46国会　第1～67号　第47国会　第1～10号
衆議院地方行政委員会地方公営企業に関する調査小委員会議録　3～10月　30cm　第46国会　第1～15号
衆議院地方行政委員会地方税法等の一部を改正する法律案等審査小委員会議録　3月　30cm　第46国会　第1～6号
衆議院法務委員会議録　2～12月　30cm　第46国会　第1～50号　第47国会　第1～4号
衆議院外務委員会議録　2～12月　30cm　第46国会　第1～38号　第47国会　第1～3号
衆議院外務委員会大蔵委員会運輸委員会連合審査会議録　3月，4月　30cm　第46国会　第1，2号
衆議院外務委員会商工委員会連合審査会議録　12月　30cm　第47国会　第1号
衆議院大蔵委員会議録　2～12月　30cm　第46国会　第1～63号　第47国会　第1～4号
衆議院大蔵委員会文教委員会連合審査会議録　4月　30cm　第46国会　第1号
衆議院大蔵委員会金融及び証券に関する小委員会議録　2～6月　30cm　第46国会　第1～8号
衆議院大蔵委員会社会労働委員会連合審査会議録　3月　30cm　第46国会　第1号
衆議院大蔵委員会税制及び税の執行に関する小委員会議録　5月，6月　30cm　第46国会　第1～3号
衆議院文教委員会議録　2～12月　30cm　第46国会　第1～37号　第47国会　第1～4号
衆議院社会労働委員会議録　2～12月　30cm　第46国会　第1～63号　第47国会　第1～3号
衆議院運輸委員会議録　1～12月　30cm　第46国会　第1～50号　第47国会　第1，2号
衆議院運輸委員会観光に関する小委員会議録　4月，6月　30cm　第46国会　第1，2号
衆議院運輸委員会航空に関する小委員会議録　3～10月　30cm　第46国会　第1～7号
衆議院運輸委員会日本国有鉄道の事故防止対策に関する小委員会議録　3～5月　30cm　第46国会　第1～7号
衆議院逓信委員会議録　2～12月　30cm　第46国会　第1～37号　第47国会　第1～3号
衆議院逓信委員会大蔵委員会労働委員会連合審査会　5月　30cm　第46国会　第1号
衆議院逓信委員会電波監理及び放送に関する小委員会議録　5月，6月　30cm　第46国会　第1～7号
衆議院建設委員会議録　2～12月　30cm　第46国会　第1～44号　第47国会　第1，2号
衆議院建設委員会農林水産委員会連合審査会議録　5月　30cm　第46国会　第1号
衆議院建設委員会地方行政委員会連合審査会議録　6月　30cm　第46国会　第1号
衆議院予算委員会議録　1～12月　30cm　第46国会　第1～22号　第47国会　第1～8号
衆議院予算委員会第1分科会議録　2月，3月　30cm　第46国会　第1～8号
衆議院予算委員会第3分科会議録　2月，3月　30cm　第46国会　第1～8号
衆議院予算委員会第2分科会議録　2月，3月　30cm　第46国会　第1～8号
衆議院予算委員会第4分科会議録　2月，3月　30cm　第46国会　第1～8号
衆議院予算委員会公聴会議録　2月　30cm　第46国会　第1，2号
衆議院決算委員会議録　1～12月　30cm　第46国会　第1～29号　第47国会　第1～3号
衆議院議院運営委員会議録　1～12月　30cm　第46国会　第2～41号　第47国会　第1～10号
衆議院議院運営委員会図書館運営小委員会　1～12月　30cm　第46国会　第1，2号　第48国会　第1，2号
衆議院懲罰委員会議録　6月　30cm　第46国会　第1号
衆議院科学技術振興対策特別委員会議録　1～12月　30cm　第46国会　第2～23号
衆議院科学技術振興対策特別委員会　原子力政策に関する小委員会議録　2～4月　30cm　第46国会　第1～6号
衆議院科学技術振興対策特別委員会　科学技術の基本問題に関する小委員会会議録　2～6月　30cm　第46国会　第2～6号
衆議院国際労働条約第87号特別委員会議録　4～6月　30cm　第46国会　第1～18号，附録
衆議院公職選挙法改正に関する調査特別委員会議録　4～10月　30cm　第46国会　第2～15号
衆議院公職選挙法改正に関する調査特別委員会　選挙区に関する小委員会議録　5月，6月　30cm　第46国会　第1～6号
衆議院オリンピック東京大会準備促進特別委員会議録　1～11月　第46国会　第1～9号
衆議院災害対策特別委員会議録　2～11月　30cm　第46国会　第1～23号　第47国会第1号
衆議院災害対策特別委員会　農林水産委員会連合審査会議録　10月，11月　30cm　第46国会　第1～2号
衆議院災害対策特別委員会　凍霜及び長雨等による災害対策小委員会議録　6月　30cm　第46国会　第1号

衆議院石炭対策特別委員会会議録　2～12月　30cm　第46国会　第2～27号　第47国会　第1～8号
衆議院議員総選挙一覧　第30回　6月　662p　26cm
衆議院委員会先例集　昭和38年版　事務局　333,249p　22cm　付　各種一覧表
衆議院決算委員会審議要録　決算委員会調査室　189p　26cm　第43―46回国会
衆議院先例集　昭和38年版　事務局　649,142p　22cm
衆議院要覧　昭和39年2月編の乙　議員略歴　3月　235,17p　16cm

法　制　局

法律の制定改正及び廃止の五十音順索引　その17　39年　160p　26cm
国会制定法審議要録　第46回国会　577p　21cm
国会通過法律集　第44・45,46回国会　2冊　26cm

参　議　院

参議院会議録　1～12月　30cm　第46国会　第1～32号，追録　第47国会　第1～8号，追録　第48国会　第1号
参議院内閣委員会会議録　2～12月　30cm　第46国会　第2～43号，閉会後第1～6号，索引　第47国会　第1～7号　第48国会　第1号
参議院地方行政委員会会議録　2～12月　30cm　第46国会　第2～42号，閉会後第1～3号　第47国会　第1～5号　第48国会　第1号
参議院法務委員会会議録　1～12月　30cm　第46国会　第1～36号，閉会後第1～5号　第47国会　第1～5号　第48国会　第1号
参議院外務委員会会議録　2～12月　30cm　第46国会　第2～24号，閉会後第1～5号　第47国会　第1，2号　第48国会　第1号
参議院大蔵委員会会議録　2～12月　30cm　第46国会　第2～43号，閉会後第1，2号　第47国会　第1～6号　第48国会　第1号
参議院大蔵委員会文教委員会連合審査会会議録　4月　30cm　第46国会　第1号
参議院文教委員会会議録　2～12月　30cm　第46国会　第2～35号，閉会後第1～6号　第47国会　第1～4号　第48国会　第1号
参議院社会労働委員会会議録　1～11月　30cm　第46国会　第2～36号，閉会後第1～8号
参議院社会労働委員会懇談会速記録　3月～12月　30cm　第46国会　第1号　第47国会　第1，2号　第48国会　第1号
参議院農林水産委員会会議録　2～12月　30cm　第46国会　第2～49号，閉会後第1～4号　第47国会　第1～5号　第48国会　第1号
参議院商工委員会会議録　2～12月　30cm　第46国会　第2～39号　閉会後第1～5号　第47国会　第1～4号
参議院運輸委員会会議録　1～12月　30cm　第46国会　第1～34号，閉会後第1～6号　第47国会　第1～4号　第48国会　第1号
参議院運輸委員会航空，海難，路面交通事故防止対策に関する小委員会会議録　5月，6月　30cm　第46国会　第1～3号
参議院運輸委員会鉄道事故防止対策に関する小委員会会議録　5月，6月　30cm　第46国会　第1，2号
参議院運輸委員会通勤輸送対策に関する小委員会　11月　30cm　第46国会閉会後　第1号
参議院逓信委員会会議録　1～12月　30cm　第46国会　第1～33号，閉会後第1号　第47国会　第1～4号　第48国会　第1号
参議院逓信建設委員会連合審査会会議録　5月　30cm　第46国会　第1号
参議院建設委員会会議録　1～11月　30cm　第46国会　第2～39号，閉会後第1～4号　第47国会　第1号
参議院建設委員会農林水産委員会連合審査会会議録　5月，6月　30cm　第46国会　第1，2号
参議院建設委員会地方行政委員会連合審査会会議録　6月　30cm　第46国会　第1，2号
参議院予算委員会会議録　2～12月　30cm　第46国会　第2～24号，閉会後第1号　第47国会　第1～7号　第48国会　第1号
参議院予算委員会第1分科会会議録　3月　30cm　第46国会　第1，2号
参議院予算委員会第2分科会会議録　3月，4月　30cm　第46国会　第1，2号
参議院予算委員会第3分科会会議録　3月，4月　30cm　第46国会　第1，2号
参議院予算委員会第4分科会会議録　3月，4月　30cm　第46国会　第1，2号
参議院予算委員会公聴会会議録　3月　30cm　第46国会　第1，2号
参議院決算委員会会議録　1～7月　30cm　第46国会　第1～13号，閉会後第1～5号　第47国会　第1～5号
参議院決算委員打合会議事速記録　10月　30cm　第46国会閉会後　第1号
参議院議院運営委員会会議録　1～12月　30cm　第46国会　第1～13号，閉会後第1～5号　第47国会　第1～7号
参議院科学技術振興対策特別委員会会議録　2～12月　30cm　第46国会　第2～7号，閉会後第1号　第47国会　第1～3号
参議院国際労働条約第87号等特別委員会会議録　5月　30cm　第46国会　第1，2号

参議院公職選挙法改正に関する特別委員会会議録　2～12月　30cm　第46国会　第2～8号，閉会後第1～4号　第47国会　第1，2号
参議院オリンピック準備促進特別委員会会議録　2～11月　30cm　第46国会　第2～8号，閉会後第1～4号
参議院災害対策特別委員会会議録　1～12月　30cm　第46国会　第1～11号　閉会後第1～4号　第47国会　第1，2号　第48国会　第1号
参議院石炭対策特別委員会会議録　2～12月　30cm　第46国会　第2～10号，閉会後第1，2号　第47国会　第1～4号　第48国会　第1号
参議院石炭対策特別委員会商工委員会連合審査会会議録　12月　30cm　第47国会　第1号
国立大学財政制度の沿革追補再版　文教委員会調査室　2月　68，24p　25cm
列国議会同盟便覧　事務局　7月　156,26p　21cm
列国議会同盟会議の概要　第52回　事務局　3月　303p　26cm
列国議会同盟春季会議の概要　事務局　昭和39年度　6月　111p　21cm
参議院要覧　昭和39年版　(甲)Ⅰ,Ⅱ　10月　2冊　16cm

法　制　局

国会制定法　第44・45，46回国会　2冊　26cm
国会制定法審議要録　第44・45，46回国会　2冊　21cm

国立国会図書館

政府刊行物展示目録　昭和38年度刊行分　専門図書館協議会共編　2月　119p　25cm
帝国図書館・国立図書館　和漢図書分類目録（国立国会図書館蔵書目録）　昭和16年1月―24年3月　4月　35，1144p　26cm
全国公共図書館逐次刊行物総合目録　第2巻　昭和36年12月31日現在　6月　226p　26cm

総　務　部

国立国会図書館年報　昭和37，38年度　3月,12月　2冊　26cm

調査及び立法考査局

第43・44回国会(常会・臨時)会議録総索引　3月　69,464p　26cm
外国労働法令集　第16集　労働大臣官房労働統計調査部共編　3月　123p　21cm
国会統計提要　昭和39年版　3月　429p　19cm（国調立資料）
日本法令索引　昭和39年版　10月　539p　26cm
調査資料　2～9月　9冊　21cm
63―2　ソ連母子保健　―世界保健機構のソ連視察団報告　世界保健機関編　調査立法考査局訳
63―3　農産物の価格安定と流通問題
63―4　米国における連邦地域再開発法の現状とその展開
63―5　ＥＥＣをめぐる諸問題
63―6　わが国における国債発行論の概要とアメリカの国債管理政策
63―7　地域開発の課題と方法　全国総合開発計画の実施にともなう問題点と接近方法
63―8　沿岸漁業生産の長期的観察と地域性　―明治二七年～昭和三七年における沿岸漁業生産統計の府県別整理
64―1　消費者宣言　マリオ・ペイ著　国立国会図書館調査立法考査局訳
64―2　ヨーロッパの中小企業行政とその運営機関　加藤誠一

収　書　部

逐次刊行物目録　昭和35年版　総務部　3月　421―586p　26cm
全日本出版物総目録　昭和35年版　一般編　総務部　3月　589，175p　27cm

参考書誌部

国立国会図書館蔵中国地方志綜録稿　第17　4月　84p　25cm（謄）
日本旧外地関係統計資料目録　10月　191p　21cm
諸問屋名前帳　細目　第4　7月　106p　21cm（旧幕引継書目録6）
Catalogue of Atomic Energy Commission reports, donated by the United States Atomic Energy Commission. Vol. 9 Mar. 316P 26cm

連　絡　部

行政司法支部図書館要覧　昭和39年版　支部図書館課　4月　70p　表　21cm
科学技術資料在庫目録　第11集　（旧ＰＢリポート在庫目録)東北地区科学技術資料館　3月　135p　26cm

会　計　検　査　院

各国決算制度の比較調査　8月　36p　21cm（調査資料2）
決算検査報告　昭和38年度　347p　21cm
国有財産検査報告　昭和38年度　3p　26cm

内　閣

内閣官房

閣議及び事務次官等会議付議事項の件名等目録　内閣参事官室　昭和20年～38年，39年　3月　2冊　21cm

ソヴィエト年報　1964年版　内閣調査室編　日刊労働通信社　10月　1462p　22cm　4000円
ソ連関係重要事項年誌　—1964年　内閣調査室　220p　22cm
社会風潮調査資料　内閣調査室　3～12月　8冊　25cm
　23　日本人の保守意識について
　24　政治的無関心の実態と傾向
　25　大都市集中化現象と住民意識
　26　広告機能と大量消費時代
　27　「社会主義」意識の現状
　28　最近の学生の意識状況
　29　現代日本人の精神的「空白」状況
　30　日本人の対中国観
中華人民共和国組織別人名表　内閣調査室　1月　300,42p　25cm

憲法調査会

憲法調査会報告書　7月　13冊(付属文書12冊共)　21cm
憲法調査会報告書の概要　事務局　7月　248p　18cm　佐藤　功執筆
憲法調査会年報　昭和38･39年　12月　395p　21cm
憲法調査会総会議事録　第122～131回　1～7月　10冊　21cm
憲法運用の実際についての調査報告書等の索引　事務局　7月　91p　21cm
　憲法調査会報告書付属文書第3号—第10号
日本国憲法の問題点に関する海外学識者の意見書　事務局　6月　450p　21cm
日本国憲法の問題点に関する海外学識者の意見書　追補　事務局　6月　16p　21cm　(憲資・総60)
Comments and observations by foreign scholars on problems concerning the constitution of Japan, 1946. May.　284P　31cm

臨時司法制度調査会

国外調査報告　事務局　1月　1冊　25cm
臨時司法制度調査会意見書　法曹会　8月　195p　21cm　100円　法曹時報第16巻第8号別冊付録

人　事　院

営利企業への就職の承認に関する年次報告書　昭和38年　165p　25cm
年次報告書　昭和38年　109p　22cm
Annual Report, 1963.　63P　31cm

——事務総局管理局

行政機関組織図　昭和39年7月1日現在　職階課　266p　30cm　(職階関係資料)　付　国会・裁判所・公社組織図
非常勤職員在職状況統計表　昭和38年10月1日現在　2月　30p　26cm
一般職国家公務員在職状況統計表　昭和39年1月1日現在，昭和39年4月1日現在，昭和39年7月1日現在　法制課　3冊　25cm
休職状況統計表　昭和38年10月1日現在　2月　12p　26cm
調査研究参考資料　1～12月　13冊　25cm　(謄)
　第85号　ドイツ連邦共和国の行政機構
　第86号　ニュージーランド国家人事委員会報告
　第87号　米連邦人事委員会の任務と人事委員
　第88号　ベルギーの官吏制度
　第89号　米国人事行政の新傾向
　第90号　英国国家人事委員会　—政府機構におけるその位置
　第91号　ＥＥＣの官吏制度
　第92号　国家公務員法改正経過一覧
　第93号　西ドイツ官吏の休暇
　第94号　英国公務員制度における職員関係
　第95号　カナダ連邦の人事行政展望1963年
　第96号　職員代表法に関する判例
　第97号　タイ国の研修計画とパキスタンの管理職学院
常勤職員常勤労務者等在職状況統計表　昭和38年10月1日現在　1月　48p　25cm

人事院事務総局職員局

国家公務員研修概況　昭和38年度　147p　25cm
災害報告書　昭和38年　11月　25p　25cm

——事務総局任用局

一般職の国家公務員の任用状況調査報告　昭和38年度　11月　164p　26cm

——事務総局給与局

アメリカの公務員給与　6月　16p　25cm　(部外作成資料ⅡA—AⅠ)
職種別民間給与実態調査の結果　昭和38年　3月　59p　26cm

——公務員研修所

行政研修　昭和39年度　4月　42p　26cm
行政研修論文集　第20回A，Bコース，第21回A，Bコース，第22回A，Bコース　3～12月　6冊　25cm

——東京地方事務所

回顧と展望　昭和38年度　4月　44p　26cm

総　理　府

大臣官房

観光便覧　昭和39年版　審議室編　国民生活研究所　1月　921p　22cm　2000円
国民安全の日　広報資料　昭和39年　全国安全会議　5月　74p　21cm
国民生活に関する世論調査　第6回　昭和38年1月実施　広報室　3月　154，8p　25cm
年少労働者の生活と意識に関する調査結果報告　広報室　8月　170p　25cm

新潟地震災害対策記録　審議室　12月　74p　図版　26cm
世論調査報告　—国旗について　4月　10p　25cm
昭和38年度において防災に関してとった措置の概況　審議室　107p　26cm　第48回国会(常会)提出
昭和39年度において講じようとする観光に関する政策　審議室　19p　21cm　第46回国会(常会)提出
調査報告書　母親の科学知識等に関する世論調査　広報室　6月　92p　25cm
調査報告書　国民生活に関する世論調査　第7回　広報室　7月　53p　25cm
調査報告書　農業経営に関する世論調査　農業についての農民の意識調査　広報室　6月　183p　25cm
調査報告書　オリンピック東京大会・オリンピック国民運動に関する世論調査　4月　52p　25cm
調査報告書　旅行に関する世論調査　広報室　10月　107p　25cm
和装に関する世論調査　広報室　7月　97p　25cm

恩　給　局

恩給局80年の歩み　1月　16p　26cm
恩給制度史　大蔵省印刷局　6月　748p　図版　22cm　1500円

統　計　局

科学技術研究調査　結果速報　昭和39年　12月　30p　26cm
科学技術研究調査報告　昭和38年　3月　265p　26cm
家計調査総合報告書　昭和21—27年　3月　550p　27cm
国勢調査報告　昭和35年　1～4月　5冊　26cm
　第3巻　全国編　その1～3
　第4巻　都道府県編　その13東京都，その20長野県
国勢調査　昭和35年　日本人口地図3　市区町村別人口密度および人口集中地区分布図　その1～3　1：1000,000　3月　3枚　87×61cm　色刷
小売物価統計調査年報　昭和38年　12月　446p　26cm
個人企業経済調査年報　昭和37年度　3月　120p　26cm
日本統計年鑑　第14回(1963年)　毎日新聞社　5月　559p　27cm　2200円
労働力調査特別調査報告　昭和38年10月　11月　74p　26cm　(労働力調査資料)
消費者物価指数の概況　昭和38年度(全都市)　5月　3p　26cm
職員録　昭和39年12月1日現在　19p　18cm　(謄)
昭和39年全国消費実態調査　調査地区一覧表　6月　1冊　25cm　(謄)
主要統計解題および刊行統計資料目録　8月　32p　25cm
都道府県人口の推計　昭和38年　3月　44p　26cm　(人口推計資料)
都道府県人口の推計　改訂　昭和31～34年　10月　81p　26cm　(人口推計資料)
統計のできるまで　15p　13×18cm
全国年令別人口の推計　昭和38年10月1日現在　3月　47p　26cm　(人口推計資料)
全国都道府県市区町村人口総覧　その2　昭和35年国勢調査　12月　1冊　27cm
全国消費実態調査　収支項目分類表　昭和39年　10月　33p　26cm
全都市消費者物価指数の概況　昭和39年　6p　26cm
全都市消費者物価指数速報　昭和38年　6p　25cm
事業所統計調査報告　昭和38年度　10～12月　26冊　26cm
　第3巻　都道府県編
　その3　岩手県　その4　宮城県
　その5　秋田県　その6　山形県
　その7　福島県　その8　茨城県
　その9　栃木県　その10　群馬県
　その11　埼玉県　その12　千葉県
　その15　新潟県　その16　富山県
　その17　石川県　その21　岐阜県
　その22　静岡県　その24　三重県
　その32　島根県　その34　広島県
　その37　香川県　その38　愛媛県
　その39　高知県　その41　佐賀県
　その42　長崎県　その43　熊本県
　その44　大分県　その45　宮崎県
増加図書年報　昭和38年　図書館　3月　107p　26cm　(謄)
住民登録人口移動年報　昭和37,38年　3月,12月　2冊　26cm
住宅統計調査報告　昭和38年　11月　2冊　26cm
　第3巻　都道府県編
　その14　神奈川県
　その42　長崎県
Statistical handbook of Japan.　132p　19cm

社会保障制度審議会

社会保障制度審議会報告書　昭和38年度　37p　26cm

中央青少年問題協議会

青少年白書　1963年版　大蔵省印刷局　3月　343p　21cm　430円
第五回日本青年海外派遣団報告書　3月　390p(図版)　21cm
青少年問題に関する研究調査報告書　第4，5部　3月,10月　2冊　26cm
中央青少協シリーズ　1963　2冊　18cm
　No. 4　欧米における青少年対策の概要
　No. 5　地区活動のすすめ方

原子力委員会

原子力開発利用基本計画　昭和39年度　3月　20p　21cm

原子力年報　昭和38年度　7月　164p　21cm

税制調査会

「今後におけるわが国の社会，経済の進展に即応する基本的な租税制度のあり方」についての答申　12月　33p　26cm

「今後におけるわが国の社会，経済の進展に即応する基本的な租税制度のあり方」についての答申及びその審議の内容と経過の説明　12月　240p　26cm

所得税法及び法人税法の整備に関する答申　大蔵省印刷局　1月　74p　22cm　90円

昭和40年度の税制改正に関する答申　大蔵省印刷局　12月　17p　26cm　40円

税制改正に関する臨時答申　昭和39年度　大蔵省印刷局　1月　17p　26cm　40円

税制改正に関する答申及びその審議の内容と経過の説明　昭和40年度　12月　115,8p　26cm

臨時行政調査会

国民の声　3月　237p　26cm

臨時行政調査会第3専門部会第2分科会報告書　2月　3冊　25cm

日本学術会議

文科系文献目録　8月,12月　2冊　26cm
　第16　倫理学編
　第17　考古学編
　「文学・哲学・史学・文献目録」の改題

現地における学術協力のあり方についてのシンポジウム要旨　3月　40p　25cm

国際学術会議出席報告書　1962年版　2月　578p　25cm

国際地球観測資料室資料目録　第3回　1958年1月—1964年1月受入れ　国際地球観測資料室　3月　155p　30cm

日本学術会議第5部集報　第12号　3月　198p　25cm　非売

日本農学進歩年報　第11号(1962年)　日本農学会共編　407p　26cm

最近の国立大学院の実態　「大学院に関する第2次調査」報告書　10月　31p　25cm　非売

Financial aspects of economic development of Japan, 1868—1958,　Sakurai, Kin' intiro.　Feb.　155p　22cm　(The Science Council of Japan. Division of Economics, Commerce & Business Administration. Economic series, 34)

The Japan annual of law and politics.　No. 12　115p　26cm

Japanese contribution to the International Geophysical Year and the International Geophysical Cooperation.　Vol. 6　Natinal Committee for the International Geophysical Coordination.　Nov.　167p　26cm

National report of the japanese antarctic reserch expedition.　Aug　9p　26cm

Proceedings of the symposium on the high-rise and long span structures.　Compiled by Japan Society of Civil Engineers and Architectural Institute of Japan.　Japan Society for the Promotion of Science.　Sept.　153p　26cm　¥1650

公正取引委員会

公正取引委員会年次報告　昭和37年度　2月　247p　26cm　380円

公正取引委員会審決集　第7　事務局編　大蔵省印刷局　39年　202p　21cm

公正取引委員会審決集合本　1巻—11巻　事務局編　公正取引協会　4月　495p　27cm　2500円

拘束預金に関する調査　公正取引協会　6月　17p　25×36cm

日本の産業集中　経済部編　東洋経済新報社　12月　225p　22cm　1200円

警　察　庁

犯罪統計書　昭和37年第2部,昭和38年　刑事局　3月,8月　2冊　26cm

——科学警察研究所

科学警察研究所年報　昭和38年　3月　65p　26cm

科警研資料　3～12月　3冊　26cm
　第24号　捜査官の適性と組織に関する基礎的研究　その2
　第26号　小学校における交通安全教育の実態
　第30号　薬物による中毒事故等の発生状況　第7報(昭和38,1—昭和38,12)

土地調整委員会

土地調整委員会年次報告書　昭和39年　12月　120,35p　22cm

宮　内　庁

琵琶譜　書陵部　3月　1軸　28cm
　伏見宮家旧蔵，宮内庁書陵部現蔵の「琵琶譜」「琵琶諸調子譜(仮題)」のコロタイプ複製　箱入　別冊解説を付す

行政管理庁

行政管理年報　第11巻　行政管理局　9月　1冊　26cm

行政機構図　昭和39年1月版　行政管理局編　大蔵省印刷局　97p　18×26cm

行政における電子計算機導入実態調査報告書　行政管理局行政能率調査班　3月　165p　25cm　(謄)

日本標準商品分類　第1巻　標準商品分類項目表　改訂版　統計基準局編　産業統計研究社　8月　605p　26cm

日本統計月報資料解説編　統計基準局編　日本統計協会　1月　1冊　26cm　700円　英文併記

指定統計の調査票集録　第9集　統計基準局　9月　95p　30cm　非売

指定統計・調整報告・届出統計一覧　統計基準局　8月　254p　27×38cm

主要統計調査用語定義集　第2集　統計基準局　3月　318p　21cm

地方統計職員業務研修テキスト　昭和39年度　統計基準局　4月　464p　21cm

わが国における電子計算機関係団体の実態　行政管理局行政能率調査班　5月　114p　25cm

北海道開発庁

5万分の1地質図　3月　9枚　55×79cm, 53×73cm　色刷　付　説明書
　網走　第17号　サロマ湖
　〃　第25号　三里番屋
　〃　第33号　白滝
　〃　第45号　北見富士
　〃　第56号　常元
　旭川　第10号　鬼志別
　〃　第54号　美瑛
　釧路　第6号　上足寄
　札幌　第14号　岩見沢

北海道鉱工業開発計画調査　3～12月　7冊　25cm
　石炭化学工業試験調査　—フイッシヤー—オキソ法に関する試験調査
　選鉱製錬試験報告書第4
　昭和35，36，37年度工業用地用水調査報告書　—札幌・夕張地区
　昭和36，37年度工業用地用水調査報告書　—室蘭地区
　昭和37年度石炭化学工業開発基本調査報告書
　昭和37，38年度工業用地用水調査報告書　—函館地区
　昭和38，39年度工業用地用水調査報告書　—帯広地区

北海道総合開発計画調査　地下資源開発計画調査　昭和38年度鉱床調査(試錐調査)報告　3月　22p　26cm

20万分の1土地利用図　北海道の土地利用　夕張岳・浦河,帯広・広尾　昭和38年度　39年　2枚　88×62cm　色刷　付　説明書

——北海道開発局

泥炭地草地造成方式調査中間報告書　昭和38年度　3月　25p　26cm

泥炭地帯排水工法調査中間報告書　土地改良計画基準作成調査　昭和38年度　農業水産部　3月　146p　25cm

土木試験所年報　第12号(昭和38年度)　土木試験所　8月　152p　26cm　総合研究報告集録

概　要　1963　土木試験所　1冊　26cm

技術研究発表会論文集　第7回　昭和38年度　北海道開発協会　10月　643p　27cm　4500円

北海道開発計画調査　3月　3冊　26cm
　知床半島海域未利用漁場開発計画調査資料
　漁場造成基本計画調査資料
　道西海域未利用漁場開発計画調査資料

北海道開発事業実施概要　昭和33～35年度　3～12月　3冊　26cm

北海道に於ける国営開拓計画地区の電気探査 ρ—a 曲線集　農業水産部　3月　410p　30cm

北海道の開発　1964　北海道開発協会　7月　52p　26cm　150円
　付　開発局のおいたちと特色(別冊8p)

北海道総合開発計画調査地域格差調査資料　地域区分と地域格差　局長官房開発計画課　8月　207p (図版表共)　26cm　(開発計画課調査資料12)

開拓地土壌概要　北海道　5月　182p　26cm
　「開拓地土壌概要」(農林省農地局昭和39年刊)の続編　開拓地土壌調査15周年記念刊行　第1巻別冊

火山灰地排水工法調査中間報告書　昭和38年度　3月　136p　25cm

釧路泥炭地開発調査報告書　草地改良と乳牛飼養に関する試験　3月　54p　25cm

流出機構調査中間報告書(土地改良計画基準作成調査)　昭和38年度　農業水産部　3月　70p　25cm

サロベツ総合調査中間報告書　昭和38年度　3月　11冊　26cm
　気象部門　第1，2部
　水部門　第1，2部
　生物部門
　社会経済部門　第1～5部
　土部門

サロベツ実験農場中間報告書　昭和38年度　3月　143p　25cm

心土破砕施工基準調査中間報告書　昭和38年度　3月　104p　25cm

粗粒火山灰地開発調査中間報告書　昭和38年度　3月　33p　25cm

水温上昇施設機能調査報告書　昭和36～38年度　美瑛原野地区，三和地区　3月　2冊　25cm

水路工法調査　中間報告書　昭和38年度　3月　189p　25cm

忠栄地区水温上昇施設機能調査中間報告書　昭和37—38年度　3月　90p　26cm

用水節減調査中間報告書　美唄地区　昭和38年度　3月　49p　25cm

湯内地区施設機能調査中間報告書　昭和38年度　3月　54p　25cm

重粘土構造分類調査報告書　—オホーツク海沿岸特定地域　東天北地域　昭和38年度　農業水産部　3月　127p　25cm　開拓事業基礎調査　(謄)

重粘土地機械開墾方式調査　中間報告書　昭和38年度　3月　40p　25cm

防　衛　庁

——防衛研修所

図書目録　昭和39年　1，2　2冊　25cm

——防衛大学校

防衛大学校図書目録　昭和38年　図書館　3月　211p　26cm

防衛大学校和洋雑誌目録　第1版　昭和38年10月末現在

図書館　58p　26cm

防衛庁技術研究本部

防衛庁技術研究本部年報　第11号(昭和38年度)　12月　143p　26cm

——調達実施本部

調達実施本部調達の概況　昭和38年度　防衛調達研究会　7月　32p　21cm

——図書館

防衛庁図書目録　昭和38年　152p　26cm

防衛施設庁

電気工事共通仕様書　建設部編　日本電設工業会　4月　69p　22cm　250円　昭和39年4月改正

建築工事共通仕様書　建設部編　全国建設業協会　9月　280p　21cm

基本労務契約　労務部　6月　137, 26, 35p　25cm

機械設備工事共通仕様書　日本管工事工業協会　1冊　22cm　昭和39年4月改正

施設内職業訓練の沿革と現況　9月　38p　25cm

駐留軍従業員労働関係裁判例集　第7巻　労務部渉外労務監督官室　6月　127p　21cm

駐留軍従業員職種別給与実態調査結果報告書　昭和38年7月1日現在　労務部労務給与課　3月　772p　24cm

経済企画庁

経済見通しと経済運営の基本的態度　昭和39年度経済計画の大綱　1月　12p　26cm

国民生活白書　昭和38年版　3月　297p　21cm

国民生活白書　昭和38年度案　各論，総論　3月　2冊　25cm

国民所得白書　昭和37年度版　大蔵省印刷局　1月　273p　21cm

年次経済報告　昭和39年度合冊本　434p　21cm

戦後経済史　第7　経済安定本部史　大蔵省印刷局　10月　559p　22cm　1300円

昭和39年4—9月に対する企業経営者の経済見通し　3月　19p　26cm

昭和39年7—12月に対する企業経営者の経済見通し　6月　19p　26cm　(謄)

Economic survey of Japan, 1963—1964, 350p　26cm　¥2000

——総合計画局

地域問題関係参考資料　第1　12月　342p　25cm　(執務参考資料)　(謄)

——総合開発局

木曽川水系水文資料調査報告書　第1　用排水量の部　国土調査課　367p　26cm　(謄)

地形・土じょう調査　鮫沢　5万分の1　土じょう図，傾斜分布図，水系及谷密度図，地形分類図　国土調査課　4枚　21cm　色刷　付　説明書

地形・表層地質・土じょう調査　5万分の1　国土調査課　12枚　21cm　色刷　付　説明書

鹿屋　土じょう図，表層地質図，傾斜分布図，水系及谷密度図，地形分類図

寄居　土じょう図，表層地質図

湯殿山　土じょう図，表層地質図，傾斜分布図，水系及谷密度図，地形分類図

地形調査　寄居　5万分の1地形分類図　国土調査課　1枚　42p　21cm　色刷　付　説明書

全国地下水(深井戸)資料台帳　6～8　国土調査課　3月　3冊　25cm

経済企画庁調査局

法人企業投資予測統計調査　—速報　昭和39年度下期　10月　27p　25cm

法人企業投資予測統計調査報告　昭和39年度上期　6月　111p　26cm

法人企業投資実績統計調査報告　昭和38年　12月　74p　26cm

経企調外資料　5月　3冊　25cm

昭和39年第2号　中国の工業化と対外輸出余力

第3号　ビルマの経済計画と発展の展望

第4号　主要先進国における経済計画

経企調内資料　1～12月　3冊　25cm

昭和39年第1号　昭和38年秋季企業面接調査報告

第2号　昭和39年春季企業面接調査報告

第3号　昭和39年秋季企業面接調査報告

機械受注実績統計調査年報　昭和38年度　11月　164p　26cm

日本の経済統計　上，下　統計課編　至誠堂　4月，10月　2冊　19cm　850円，950円　(経済教室5)

世界経済白書　1963年版　至誠堂　2月　317p　21cm　650円

消費者動向予測調査結果報告書　昭和38年下期，昭和39年上期　1月，9月　2冊　21cm

消費者動向予測調査結果報告　—速報　昭和39年2，8月実施　5月，11月　2冊　25cm

昭和38年の外貨手取率　統計課　10月　129p　26cm　(統計資料169)

昭和39年日本経済の回顧　12月　93p　25cm　(謄)

昭和39年4—9月に対する企業経営者の見通し　3月　12，16p　26cm　(第26回調査報告書昭和39年2月実施)

昭和39年7—12月に対する企業経営者の見通し　6月　16p　26cm　(第27回調査報告書昭和39年5月実施)

昭和39年10—40年3月に対する企業経営者の見通し　9月12，14p　26cm　(第28回調査報告書昭和39年8月実施)

週間卸売物価指数　—昭和30～32年平均基準　昭和36年1月から昭和39年3月まで　4月　12p　25×36cm

図説経済白書　39年版　至誠堂　7月　80p　26cm　150円

経済企画庁経済研究所

研究シリーズ　2～8月　3冊　21cm

第13号　わが国銀行の行動分析　—都市銀行を中心として

第14号　企業行動と経済成長

第15号　金融モデルによる日本経済の分析

——経済審議会

国民所得倍増計画中間検討報告　大蔵省印刷局　5月　548p　26cm　800円

——地域経済問題調査会

地域関係統計要覧　5月　464p　36cm　(謄)

科学技術庁

科学技術白書　昭和39年版　大蔵省印刷局　10月　266p　22cm　500円

科学技術庁年報　第8　昭和39年版　大蔵省印刷局　366p　26cm　680円

科学技術庁の現況　1964年版　56p　26cm

Space in Japan, Nov.　143p　26cm

——原子力局

原子力ポケットブック　435p　15cm

ラジオ・アイソトープ医学利用実態調査報告　昭和38年度　7月　81p　26cm

Official rlcods.

Covfereuce of Couvtries in Asiaaud the Paeifc for the Bromorin of Pacceful Uses of Atsmic Energy.　147p　26cm

——資源局

科学技術庁資源局資料　7月，9月　2冊　26cm

第56号　北海道の土地利用開発　—とくに農林業的利用開発とその調整問題

第57号　利根川水利用に関する調査　利根川水系における水収支

資源調査会について　7月　50p　26cm

——航空宇宙技術研究所

航空宇宙技術研究所年報　昭和38年度　7月　112p　26cm

NAL要覧　1964　20p　26cm

雑誌目録　1964　図書館　21p　26cm

——金属材料技術研究所

要　覧　1963　34p　18×26cm

——放射線医学綜合研究所

放医研のしおり　39年　1冊　15×21cm

放射線医学総合研究所年報　昭和38年度　12月　378p　26cm

図書目録　第2巻　3月　251p　25cm

List of periodicals '64　78p　21×12cm

——資源調査会

超臨界圧火力発電の開発に関する勧告　1月　108p　26cm　(科学技術庁資源調査会勧告14)

科学技術庁資源調査会報告　第28号　改訂日本人の食糧構成　7月　38p　26cm

法　務　省

大臣官房

ドイツ民事裁判制度改正準備委員会報告　司法法制調査部調査統計課編訳　3月　153p　21cm　非売　(法務資料387)

保護統計年報　昭和38年　司法法制調査部調査統計課　8月　222p　26cm

法務年鑑　昭和38年　司法法制調査部　10月　327, 28p　21cm

検察統計年報　第89(昭和38年)　司法法制調査部調査統計課　12月　361p　27cm

国会法律集　第44・45, 46回国会　司法法制調査部　1月，7月　2冊　19cm

矯正統計年報　第65(昭和38年)　司法法制調査部調査統計課　10月　397p　26cm

青少年の非行防止と保護更生　秘書課　7月　18p　19cm

出入国管理統計年報　昭和38年　司法法制調査部調査統計課　11月　226p　26cm

登記統計年報　第77(昭和38年)　司法法制調査部調査統計課　10月　167p　26cm

民事局

刑事基本法令改正資料　第9号　1964年オーストリア刑法草案　12月　147, 42p　21cm

商法等改正経過法令集　3月　389p　25cm

住民登録にもとづく全国人口・世帯数表　昭和39年3月31月現在　7月　37p　26cm

刑事局

刑事基本法令改正資料　1～4月　4冊　21cm

第4号　アメリカ法律協会模範刑法典における未完成犯罪　—未遂・教唆及び共同謀議

第5号　1962年オーストリア刑法草案

第6号　ソビエト刑法論　第1分冊　犯罪論

第7号　ソビエト刑法論　第2分冊　刑罰論

矯正局

矯正資料　第29号　1月　57p　21cm

入国管理局

出入国管理とその実態　昭和39年版　大蔵省印刷局　7月　128p　21cm　200円

法務図書館

外国法律雑誌記事索引　昭和36年10月—38年12月分　3月　87p　30cm

法務総合研究所

犯罪白書　昭和39年度版　10月　371p　21cm　450円

法務研究報告書　8～12月　7冊　21cm
　第49集　第3号　戦後における日本共産党史の研究　柴田道賢
　第50集　第4号　冒頭陳述の理論と実証的研究　西村常治
　第51集　第1号　公務執行妨害罪に関する研究　高橋玄道
　第52集　第1号　保安処分施設における処遇に関する立法例の研究—特に行刑処遇との差異について
　第52集　第2号　郵政犯罪の実証的研究　高木不二雄
　第52集　第3号　民族民主主義国家論に関する研究—新しい共産主義民族解放革命テーゼ　村岡圭三
　第52集　第4号　裁判の執行に関する研究　森保
研究部資料　1月，5月　2冊　12cm
　第11　ソ連邦における犯罪者の人格と犯罪の原因　ア・ベサファーロフ著　宮崎　弁訳
　第12　N. P. P. A. 1955年プロベーションおよびパロール標準法　佐藤　豁訳
研修指導の手びき　—はじめて研修指導をする人のために　1964年　107p　21cm
日本における外国人の法律上の地位　—公法関係　大平要　5月　195p　21cm　(検察研究叢書)

東京保護観察所

東京保護観察所統計年報　昭和38年　6月　97p　25cm　(謄)

公安調査庁

戦前における右翼団体の状況　上，中　2月，11月　2冊　21cm

外　務　省

Consular List　6月　91p　21cm
Content Analysis　—その理論と応用について　武者小路公秀等著　7月　240p　図版　22cm
　外務省電子計算機室委託研究
ＥＥＣにおける外国人投資に対する誘因と障害　第1　日本経済調査協議会　11月　18p　21cm　(日経調資料64—19)
国連専門機関等加盟国一覧表　1964年8月現在　1枚　55×39cm
日本外交文書　大正2年　第1，2冊　3月，9月　2冊　22cm
わが外交の近況　第8号　8月　308，39p　21cm
Diplomatic list.　1964 Mar.　June.　Sept.　Cec.　4v.　21cm
Japan.　1v.　22cm.
Roster of registered foreign press personnel.　Dec.　18p　32cm
Statistical survey of economy of Japan.　1963，1964　2v.　26cm

大臣官房

アフリカと共産主義の実験の教訓　Branko Lazitch著　国際資料部資料課　8月　137p　21cm
アメリカの軍備政策論　国際資料部調査課　3月　40p　21cm
中国人の国内辺境への移住問題に関する一考察　国際資料部資料課　12月　1冊　21cm
中ソ対立と北ヴィエトナム　国際資料部資料課　12月　1冊　21cm
ヨーロッパにおける軍備と安定　英仏独の研究　アラステール・バカン，フィリップ・ウインザー共著　桃井真訳　国際資料部調査課　4月　201p　21cm　(国際的安全保障の研究)

アジア局

アジア局南西アジア課資料　3～6月　25cm　3冊
　64—1　パキスタン共和国憲法（仮訳）
　64—3　マレイシアに対するインドネシアの野望
　64—4　マレイシア要覧
インドネシアの政情　アジア課　5月　161p　21cm
モンゴル年報　1963　中国課　331p　25cm
世界各国便覧叢書　日本国際問題研究所　8月，11月　2冊　図版　地図　21cm　300円，440円
　第1　アジア編
　　第1　朝鮮便覧
　　第2　インドネシア共和国便覧
タイ国経済開発後期計画　1964—1966　南西アジア課　11月　292p　22cm　国家経済開発審議会報告
中国共産党と毛沢東　中国課　5月　72p　21cm
中共における回教徒　フランス政府総理府資料局編，中国課訳　3月　242p　22cm
　「Notes et etudes documentaire」誌第2915号所載の「Les musulmans en chine Populaire」の全訳
中共農村人民公社　—最近における動態の分析　中国課　3月　206p　21cm
中共対日重要言論集　中国課編訳　2月　232p　21cm

アメリカ局

米国大統領選挙手続の研究　北米課　6月　32p　26cm
在米総領事館領事館管内概況　北米課　6月　400p　21cm
在加総領事館領事館管内概況　北米課　6月　257p　21cm

欧亜局

英国外交政策研究会シリーズ19　イギリスの政党　英連邦課　6月　46p　22cm　(欧英64—3)

英告総選挙の手引　英連邦課　5月　14p　21cm　(欧英64—2)
戦後の捕鯨の歩み　重田芳二　英連邦課　1月　159p　21cm
1200万分の1　アフリカ　中近東アフリカ部　3月　1枚　110×80cm　色刷
中東石油の諸問題　G・レンチョフスキー著　中近東アフリカ部　3月　88p　26cm　(近近64—5)「中近東における石油と国家」の要約

経済局

アフリカの新市場　中近東課　3月　202p　25cm　(経近資料9)
アラブ連合の経済発展と工業化　中近東課　7月　71p　21cm　(経近資料17)
アラブ石油会議　第4回　中近東課　1月　24p　22cm
アルジェリア経済の現況と動向　中近東課　12月　35p　22cm　(中近資料28)
新しい市場中米と経済統合　—中米共同市場　ラテンアメリカ課　10月　109p　25cm　(経ラ資料64—34)
米国経済情勢　米国カナダ課　4月　14p　21cm　(経米カ64—4)
米国経済情勢報告　1964　第3四半期　米国カナダ課　11月　24p　26cm
ベネルックス市場における家庭用ミシン及び金属洋食器（対日輸入品目）の現状　経済調査室　6月　76p　22cm　(経調96)
ビルマ繊維産業の実態　アジア課　11月　48p　21cm　(経ア資料200)
ＥＥＣ第7年度の歩み　—欧州経済共同体委員会第7次年次報告要約　在ベルギー大使館訳編　経済統合課　9月　182p　表　21cm　(経統第24号)
ＥＥＣ海運航空政策の動向とイタリアの動き　経済調査室　5月　33p　21cm　(経調64—100)
豪州事情及び日豪関係　—経済貿易を中心として　スターリング地域課　8月　48p　26cm
訪欧経済使節団報告書　3月　297p　図版　21cm
フィリピンにおける基礎工業　15業種の現状と今後の見通し　アジア課　11月　521p　25cm　(経ア資料198)
フランスの玩具，刃物，ミシン工業　経済調査室　3月　56p　21cm　(経調95)
仏語圏アフリカとマダガスカルにおける計画化の諸問題　経済調査室　236p　30cm
仏語圏西アフリカ諸国の経済構造　中近東課　5月　100p　25cm　(経近資料10)
イエーメン経済事情　中近東課　8月　64p　26cm　(経近資料23)
インドネシアの主要輸出物資　輸出増大の可能性と問題点　アジア課　5月　75p　21cm　(経ア資料190)
インドネシア輸入関税定率表　アジア課　274p　24cm
イタリアの経済計画　経済調査室　12月　74p　21cm　(経調64—105)
韓国経済1962　韓国銀行年次報告書　アジア課　3月　130p　25cm　(欧ア資料181)
経済局アジア課資料　3～8月　3冊　21cm
　第182号　韓国の経済五カ年計画事業推進状況
　第187号　韓国の外資導入及び借款に関する法令
　第196号　南ヴィェトナムにおける工業化の進展（1955—1964年）
経済資料　第26　ギニア経済の近況　中近東課　10月　42p　26cm　(経近資料18)
北アフリカ経済使節団報告書　9月　263p　図版　地図　26cm
国際競争下におけるイタリア農業概観　経済調査室　8月　133p　22cm　(経調64—101)
旧仏領アフリカ・マダガスカル連合諸国の主要国別貿易額　中近東課　1月　44p　25×36cm　(経近資料1)
モロッコ経済概観　中近東課　8月　69p　21cm　(経近資料20)
ＯＥＣＤ各種委員会議予定表　国際機関第2課　8月　15p　26cm
ＯＥＣＤの手引き　経済統合課編　日本国際問題研究所　3月　163p　21cm　(国際問題シリーズ)
ＯＥＣＤ諸国の繊維産業　1962—1963　国際機関第2課　7月　1冊　21cm
欧州経済共同体の経済情勢　—1963年第2・4半期報告　経済統合課　1月　87p　21cm　(経統第18号)
欧州諸国の輸入制度と対日待遇の現状　欧州課　7月　33p　21cm　(経欧64—3)
プラスチックス産業　国際機関第2課　7月　1冊　21cm
ラ米経済情報　第1～6号　ラテン・アメリカ課　1～9月　6冊　25cm　(経ラ資料64—11，13，15，26，37)
ラフタ諸国に対する「欧州共同市場」の投資　10月　187p　25cm　(経ラ資料64—33)
ラテン・アメリカ経済統計　国別貿易・金及び外貨保有高　国民総生産及び所得国際収支　ラテン・アメリカ課2月　40p　26cm
ラテン・アメリカ自由貿易連合におけるチリ・アルゼンティン及びブラジル三国の経済相互補完の範囲と限度　ラフタにおける相互補完協定成立の現状と問題点　ラテン・アメリカ課　1月　58p　25cm　(経ラ資料64—1)
世界経済の見通し　1964年　第1部　1月　47p　21cm　(経調88)

1963年中期の西ドイツ金融市況　経済調査室　1冊　21cm　(経調90)
1964年世界経済の見通し　第1，2部　経済調査室　1月　2冊　21cm　(経調88，89)
シリア工業の現状と展望　中近東課　10月　103p　26cm　(経近資料27)　英文　(謄)
タイ国経済事情　1962年度　アジア課　33p　22cm　(経ア資料)
タイ国における外国企業の進出状況　アジア課　7月　168p　(表共)　25cm　(経ア資料195)
低開発国貿易と援助問題　—いわゆる南北問題の解明　経済局等編　日本国際問題研究所　3月　99p　22cm　(国際問題シリーズ35)
中共貿易の長期的見通し　経済調査室　10月　14p　21cm　(経調64—104)
わが国のラテン・アメリカ諸国への主要品目別輸出統計　1961—1962年　ラテン・アメリカ課　1月　2枚　28×62cm　(昭和38年経ラ作成資料88，89)
わが国のラテン・アメリカ諸国からの主要品目別輸入実績　1963年　ラテン・アメリカ課　6月　59p　26cm　(経ラ資料64—18)　(謄)
在外公館経済調査報告　経済調査室　3～7月　3冊　21cm　(経調64—67～99)
　97　低開発国一次産品の輸入に対するフランスの制度とメカニズム
　98　フランスの化学工業
　99　イタリア経済における国家の干与
Economic survey of Angola，1963. Tyukinto—ka　117p　25cm
Economic survey of Mozambique，1963. Tyukinto—ka　106p　25cm

経済協力局

英国の対外援助白書　—開発途上にある諸国への援助　イギリス財務省著　7月　100p　21cm
工業開発銀行について　—中間的金融機関について　経済協力開発機構著　政策課　9月　49p　25cm
コロンボ計画　南および南東アジアにおける協同経済開発計画　協議委員会第11年次報告書(1962年11月メルボルン)　技術協力第二課　2月　313p　21cm
日本の援助　英国海外開発研究所著　政策課　10月　93p　25cm

条約局

日本統治下五十年の台湾　法規課　5月　469p(表共)　地図　21cm　(外地法制誌3—3)

国際連合局

エカフェ(国際連合アジア極東経済委員会)第19回総会報告　経済社会課　120p　26cm
国連経済社会理事会の事業　経済社会課　第37回　10月　79，124p　26cm
国連主要機関および専門機関理事会等の構成国一覧表　昭和39年9月現在　1枚　51×35cm
国際連合貿易開発会議の事業　経済課　12月　208p　26cm
国際連合総会の事業　第18回総会　政治課　2月　2冊　21cm
ユネスコ総会　—日本政府代表団報告　第12回　2月　314p　21cm
Statesments delivered by delegates of Japan. Dec.　120p　21cm

情報文化局

外国留学について　文化事業部　6月　30p　21cm
外務省公表集　昭和38年下半期，昭和39年上半期　1月，7月　2冊　21cm
Gaimusho preess erleases. 95p　21cm

移住局

海外移住行政資料　7月　24p　26×37cm　(謄)
海外移住統計　7月　73p　26cm
南米移住地保健衛生調査報告書　第2回　5月　88p　22cm

研修所

研修参考資料　8月　2冊　21cm
　64—1　国歌の話　宮沢縦一
　64—2　わが国の漁業

大蔵省

米国における政府間の関係　政府間関係に関する委員会報告書　井出嘉憲訳　1月　191p　26cm
一般会計補正予算　昭和39年度　第1号　368p　26cm
一般会計予算　昭和40年度　835p　26cm
決算参照　昭和38年度　631p　21×30cm　第48回国会提出
政府関係機関補正予算　昭和39年度　機第1号　24p　26cm
昭和財政史　第7巻　専売　川上秀正　昭和財政史編集室編　東洋経済新報社　6月　736，19p　22cm　2400円
特別会計補正予算　昭和39年度　特第1号　70p　26cm　第47回国会
予算の説明　昭和39年度　1月　92p　26cm

大臣官房

覚書　終戦財政始末　第11，12巻　高石末吉編　調査課　3月　1010p　22cm

主計局

監査年報　昭和38年度　219p　26cm
国家公務員共済組合事業統計年報　昭和36年度　非現業共済組合連合会　3月　645p　26cm　非売

西独官庁会計　法規課　3月　2冊　25cm　(制度関係資料2)
　第1分冊　官庁会計制度総説
　第2分冊　会計主要法令
予算補助金，負担金，交付金，補給金，援助金及び委託費等に関する調　昭和39年度　9月　445p　26cm　1300円
財政統計　昭和39年度　調査課編　印刷局　12月　361p　26cm　1300円

主税局

固定資産の耐用年数便覧　39年度改訂　税制第一課編　帝国地方行政学会　5月　177，50p　21cm　350円
最新固定資産耐用年数表　税制第一課編　税務研究会　5月　131p　22cm　200円
租税及び印紙収入予算の説明　昭和39年度　印刷局　1月　44p　26cm　60円
税制改正の要綱　昭和39年度　1月　18p　26cm　第46回国会
Outline of Japanese Taxes. 1964 Aug. 252p 26cm

関税局

ガットと日本　1964　国際課編　日本関税協会，5月　283p　21cm　760円
日本貿易年表　国別品別編，品別国別編　昭和39年　2冊　26cm
日本外国貿易年表　昭和38年　国別品別編　2911，463p　26cm
税関六法　昭和39年版　1040p　19cm

理財局

法人企業統計年報　昭和38年　経済課　12月　83p　26cm
国債統計年報　昭和38年度　241p　26cm

銀行局

銀行局現行通達集　昭和39年版　金融財政事情研究会　8月　812p　22cm　銀行局金融年報別冊
銀行局金融年報　第13回　昭和39年版　金融財政事情研究会　9月　388，148，83p　27cm　2800円

為替局

体系貿易為替実務事典　新日本法規出版　3月　1295，48p　18cm　1200円

国際金融局

IMF世銀等東京総会主要演説集　外国為替貿易研究会　11月　55p　26cm　200円　国際金融別冊

印刷局

近代日本美術の研究　隈元謙次郎　6月　536p　原色はり込み図版2枚　図版200p　27cm　3000円
固定資産評価基準　自治省告示第158号　2月　114p　26cm　150円
日本のお天気　3訂版　大野義輝　8月　182p　図版　22cm　230円
大蔵省印刷局東京病院史　4月　607p　図版　27cm　非売
職員録　昭和40年版　上，下　11月　2冊　22cm　3300円

大蔵省文庫

国際復興開発銀行寄贈図書目録　70p　25cm
大蔵省関係出版物目録　昭和38年版(1月—12月)　48p　19×25cm　(謄)

北海道財務局

北海道概況　昭和39年版　10月　129p(地図共)　25cm
北海道における最近の消費需要の動向　3月　75p　25cm　昭和38年度財務局委託調査
北海道財務局統計年報　7月　290p　25cm

北陸財務局

管内主要経済指標　昭和38年版　3月　29p　25cm

中国財務局

広島県における下請企業の実態と今後の見とおし　中国地方総合調査会編　62p　25cm
中国地方財政経済概況　昭和39年　理財部経済調査室　12月　241p　25cm

北九州財務局

管内財政金融経済年報　昭和39年度版　167p(表共)　26cm　(謄)
長崎県における第3次産業の実態　3月　89p　25cm　昭和38年度地方経済特別調査　(謄)
要覧　昭和39年版　10月　102p　22cm

国税庁

企業会計関係規則集　大蔵財務協会　4月　622p　18cm　600円
国税収納金整理資金関係の税務署順位表　昭和38年度　99p　25cm
国税庁統計年報書　昭和37年度　8月　362p　26cm
査察関係刑事事件判決総索引　査察課　2月　90p　25cm
租税罰則関係資料集　昭和39年4月30日現在　89p　22cm
私たちの所得税　昭和39年版　12月　271p　21cm
税金の実務教室　昭和39年版　11月　188p　21cm
税金とそのゆくえ　39年版　16p　26cm
税務訴訟資料　1月，8月　3冊　21cm
　第32号　租税関係刑事事件判決集　第13
　第33号　租税関係行政・民事事件判決集第12上，下
税務統計から見た民間給与の実態　昭和38年分　8月　63p　26cm　国税庁民間給与実態調査結果報告
事務年報　第12回　昭和37年度　9月　221p　27cm

——東京国税局

税務統計書　昭和37年度　2月　319p　27cm

——関東信越国税局

税務統計書　昭和37年度　3月　234p　26cm

——大阪国税局

税務統計書　昭和37年度　3月　465p　26cm

国税庁仙台国税局
税務統計書　昭和37年度　3月　280p　27cm

文　部　省

大学設置の手びき　—関係法令，基準集
大学設置問題研究会編　第一法規出版　7月
442p　22cm　1000円　西田亀久夫監修
第41—46回国会で成立した文部省関係法律の解説
9月　374p　18cm　(広報資料27)
学校病の予防の手びき　教育図書　2月　139p　21cm
75円
義務教育教科用図書無償関係法令集　3月　53p　21cm
高等学校における学校図書館運営の手びき　大日本図書
10月　211p　図版　22cm　330円
国と地方の文教予算　昭和39年度　3月　401p　18cm
(広報資料)
教科書目録　昭和40年度使用　5月　4冊　21cm
小学校用，中学校用，高等学校用
盲学校・聾学校・養護学校用
文部省用電信用語符号表　増補　昭和39年9月20日実施
12p　21cm
日本スポーツの現状　教育図書　5月　225p　26cm
235円
オリンピック読本　56p　21cm
オリンピック読本　—小学生のために　光風出版　5月
58p　21cm　28円
指導者のためのユースホステル活動　改訂版　教育図書
7月　247p(図版，表共)　18cm　145円
小学校道徳の指導資料　第1～6集(第1～6学年)
6冊　21cm　(MEJ　3054—59)
昭和38年1月豪雪に関する調査研究報告　特定研究による総合研究班　3月　126p　26cm　昭和38年度文部省科学研究費　研究代表：石原藤次郎
特定研究(災害科学)研究報告集録　第1，2分冊　災害科学総合研究班　3月　2冊　26cm　昭和38年度文部省科学研究費　研究代表：長谷川万吉
著作権関係法令集　9月　81p　22cm
中学校道徳の指導資料　第1～3集　(第1～3学年)
3冊　21cm　(MEJ 3060—62)
中学校国語指導事例集　—態度に関する指導
東洋館出版社　7月　337p　21cm　219円
わが国の高等教育　—戦後における高等教育の歩み
大蔵省印刷局　9月　320p　22cm　230円
わが国の教育水準　—昭和39年度　帝国地方行政学会
11月　234p　22cm　155円
養護学校中学部学習指導要領　病弱教育編　3月　14p
21cm　(MEJ 3064)
養護学校中学部学習指導要領　肢体不自由教育編　3月
18p　21cm　(MEJ 3063)
Education in Asia. 218p　28cm　(MEJ 6591)
Education in Japan ; a graphic presentation. Revised in April　148p　19cm
Japan　—introductory cultural profiles. Oct.　116p
24cm

大臣官房
文部法令要覧　昭和40年版　総務課編　帝国地方行政学会　10月　1714p　16cm　980円

初等中等教育局
学校長等海外教育事情視察調査報告書　昭和38年度
4月　479p　26cm
学習に役だつ小学校図書館　東洋館出版社　5月
246p　22cm　279円　(初等教育実験学校報告書8)
教職員人事関係裁判例集　第3集　地方課　8月
543p　21cm
小学校音楽指導資料　第3　音楽教育図書　5月
143p　図版　27cm　269円
特殊教育関係法令通達集　昭和39年5月編　25,21p
22cm

大学学術局
大学関係法令基準集　昭和39年度　帝国地方行政学会
9月　643p　21cm　680円
育英奨学事業に関する実態調査報告書　7月　44p
26cm
国立大学病院年報　昭和37年度　大学病院課　1月
263p　26cm
文部省所轄国立大学研究所要覧　昭和38年　259p　21cm
全国大学一覧　昭和39年度　大学課　185p　26cm
Directory of research institutions and laboratories in Japan. 379p　26cm　¥900　(Its Directory of research institutions in Japan. Natural and applied science, 2)

社会教育局
新しい図書館　第1　—県・市立図書館の機能について
2月　84p　26cm
万国著作権条約に基づく翻訳物発行の許可制度　著作権課　8月　46p　21cm
外国著作権法令集　第2　著作権課　3月　201p　21cm
海外婦人教育視察報告書　1963　6月　336p　図版
22cm　非売
性についての正しい考え方　青少年の性に関する問題
3月　51p　19cm　(MEJ 4203)
社会教育の現状　1963年　3月　138p　26cm

諸外国の青少年教育　第2集　3月　56p　26cm
著作権シリーズ　第11集　万国著作権条約に基づく著作権表示(©表示)　法貴次郎　80p　18cm　非売
実演家，レコード製作者及び放送事業者の保護に関する条約要覧　著作権課　3月　85p　21cm

体育局
オリンピックとその実施競技　7月　200p　26cm
体育指導委員必携　3月　240p　18cm　非売

調査局
学校保健統計調査報告書　昭和38年度　統計課　7月
243p　26cm　(指定統計15)
学校基本調査報告書　昭和38年度　統計課　8月
419p　26cm
学校教員需給調査報告書　昭和38年度　統計課　3月
237p　26cm
へき地学校実態調査報告書　昭和38年度　昭和38年6月1日現在　統計課　1月　144p　26cm
父兄負担の教育費調査報告書　昭和37年度　調査課
7月　90p　26cm
教育調査　2～8月　3冊　21cm
第62集　イギリスの高等教育計画　ロビンズ報告の要点
第64集　イタリアの教育
第65集　外国における大学入学者選抜制度の諸問題
文部省年報　第90年(昭和37年度)　統計課　7月
395p　26cm
文部統計要覧　昭和39年度版　3月　167p　15cm
日本の宗教　宗務課　3月　207p　21cm
社会教育調査報告書　昭和38年度　統計課　7月　178p
26cm
地方教育費の調査報告書　昭和37会計年度　調査課
8月　287,69p　21×30cm
全国小学校学力調査報告書　国語・算数　昭和37年度
昭和37年7月11日実施　調査課　3月　176p　26cm
全国中学校学力調査報告書　国語・社会・数学・理科・英語　昭和37年度　昭和37年7月11日,12日実施
調査課　3月　367p　26cm

管理局
学校施設　教育施設部編　光風出版　10月　2冊　26cm
425円，900円
第1集　新しい特別教室　中学校・高等学校の普通教科
第6集　特殊教育の施設

教育職員養成審議会
教員養成のための教育課程の基準について　教職員養成課　7月　11p　21cm

国語審議会
国語審議会報告書　第6　昭和36年10月—38年10月
大蔵省印刷局　8月　311p　21cm

北海道大学
演習林業務資料　農学部演習林　3～6月　3冊　26cm
第6号　問寒別川流域の森林経営と保全に関する基礎的研究　天塩国幌延町問寒別地域北海道大学天塩第二演習林の地質・土壌調査報告　松井　愈
第8号　問寒別川流域の森林経営と保全に関する基礎的研究　武藤憲由
第9号　問寒別川流域の森林経営と保全に関する基礎的研究　—清川水文観測報告書(1961—1963)
北海道大学一覧　昭和38年　3月　475p　21cm
北海道大学教育学部産業教育計画研究施設研究報告書
11月　3冊　26cm
3　産業社会における教育の役割　—賃金決定における教育的要因の分析　石原孝一，小池章仁
4　労働類型と熟練形成過程　司馬正次
5　地域開発と学卒労働力移動　—北海道における中高・大学卒業者の労働市場圏の研究　布施鉄治
学位論文内容及び審査の要旨　課程博士　第19号～21号
6～12月　3冊　26cm
学位論文内容及び審査の要旨　論文博士　第12,15,17号
5～12月　3冊　26cm
Developments in multiwire networks. Matumoto, Akio Research Institute of Applied Electricity. 107p 26cm (Monograph series of the Research Institute of Applied Electricity. No. 12)

北海道学芸大学
北海道学芸大学旭川分校四十年史　旭川分校四十年史刊行委員会　8月　530p　図版　22cm　非売
北海道学芸大学和漢書増加目録　第20号　昭和37年4月—昭和38年3月　附属図書館　12月　160p　25cm
非売

小樽商科大学
小樽商科大学所蔵会社史目録　昭和39年8月末現在
経済研究所　8月　59p　48×27cm　(小樽商科大学経済研究所特殊文献目録1)

弘前大学
概　要　昭和39年　9月　1冊　22cm
学生性格検査結果報告書　昭和37—38年度　2月
13p　26cm
博士学位論文　内容の要旨および審査結果の要旨
第6～8号　昭和38年度　3冊　25cm
入学者調査報告　昭和39年度　11月　31p　26cm

東北大学
学位(博士)論文内容要旨及び審査結果要旨　理学
第7集　昭和39年度　219p　26cm　(東北大学8)
本館所蔵浮世絵師所画目録稿　調査第1予報　附属図書館　17p　26cm　(謄)

文部省

未刊随筆68種索引　矢島玄亮編　附属図書館　3月　185p　25cm　(参考資料61)
木活字版の系譜　資料を通じてみた印刷史の一断面　附属図書館　8月　11p　26cm　(参考資料63)　(謄)
年次要覧　1964　科学計測研究所　8月　104p　21cm
沼津貝塚出土石器時代遺物　第3　文学部日本文化研究所　3月　図版29枚　原色はり込み図版1枚　27cm　(考古資料3)
論文内容要旨及び審査結果要旨　6冊　26cm
　医学　第7～10集　昭和38,39年度
　工学　第7,8集　昭和38,39年度
東北大学抗酸菌病研究所年次要覧　昭和38年　1月　抗酸菌病研究所　70p　21cm
東北大学の概要　1冊　18×26cm
要　覧　第7号　1962年・1963年　昭和39年4月1日現在　非水溶液化学研究所　10月　87p　21cm　非売
要　覧　1963年10月現在　高速力学研究所　1月　91p　21cm
予約学術雑誌一覧　1964　附属図書館　57p　25cm
Cancer mortality for selected sites in 24 countries. Segi Mitsuo and others　136p　19×26cm
List of papers published by the members of the research institute for iron, steel, and other metals, Tohoku university, 1963. Oct. 25p 26cm

秋田大学

一　覧　自昭和37年度—至昭和38年度　2月　189p　21cm

茨城大学

学生身上調査報告　第6回　昭和39年度入学　学生部学生課　9月　47p　25cm

千葉大学

千葉大学一覧　昭和38年度　2月　322p　21cm

東京大学

大日本近世史料　史料編纂所編　東京大学出版会　3冊　22cm　1300～1800円
　第7　柳営補任　第3,4
　第8　幕府書物方日記　第1
大日本古文書　幕末外国関係文書之33　安政6年12月　史料編纂所　1月　356,100p　22cm　1800円　英文併記
大日本古文書　家わけ　第19　醍醐寺文書之4　史料編纂所　3月　366p　図版　22cm　1800円
大日本古記録　史料編纂所編　岩波書店　1月,3月　2冊　図版　22cm　1500円,1600円
　第10　小右記　第3　藤原実資
　第11　言経卿記　第4　山科言経
大日本史料　史料編纂所　1～3月　3冊　図版　22cm　各1800円
　第1編第13　円融天皇　安和2年8月—天禄3年
　第6編第34　長慶天皇　建徳2年閏3月—12月,後円融天皇　応安4年閏3月—12月
　第8編第27　後土御門天皇　延徳元年3月—6月
同位体分離器用中高温度イオン源の試作　千田勝久　原子核研究所　4月　17p　30cm
F.F.RIターゲット　山崎敏光等著　原子核研究所　7月　7p　30cm　(INS TL—75)
博士学位論文　内容の要旨および審査の結果の要旨・論文提出によるもの　—論文博士　昭和38年度　12月　836p　26cm　非売
反跳核子のMomentum Transfer および Pr　矢島信男,長谷川俊一　原子核研究所　12月　14p　30cm
イオン減速法によるターゲット作製　千田勝久,坂井光夫　原子核研究所　7月　16p　30cm　(INS TL—76)　(謄)
核研サイクロトロン測定室増設案　原子核研究所　2月　1冊　31cm
核子のスピン偏極　真田順平　原子核研究所　9月　65p　30cm　(INS PT—6)
花押かがみ　第1　平安時代　史料編纂所編　吉川弘文館　3月　344p　27cm　3000円
継続受入雑誌所蔵目録　欧文編　昭和39年7月現在　附属図書館　10月　229p
建築のためのガラス　工学部建築学科内田研究室編　旭硝子　6月　348,43p(図版共)　31cm　3600円
国有財産の管理処分に関する裁判例集　横山茂晴編　国有財産第二課　753p(図版共)　22cm
新潟地震調査概報　昭和39年6月16日　地震研究所　9月　133p(図版共)　26cm　(東京大学地震研究所研究速報8)
欧文雑誌目録稿　東洋文化研究所図書室　94p　17cm
オホーツク海沿岸・知床半島の遺跡　下巻　文学部　3月　193,11,96p　図版80枚　地図　表　27cm　非売
Q電磁石対とセクター型一様磁場電磁石の組合せによるスペクトロメーター　八木浩輔　原子核研究所　2月　41p　30cm
暦象年表　昭和40年　東京天文台　5月　67p　15cm　非売
理科年表　第38冊(昭和40年)　東京天文台編　丸善　12月　1冊　15cm　480円
社史・実業家伝記目録　経済学部研究室　12月　321p　24cm　(和書主題別目録1)　東京大学経済学部研究室所蔵
低エネルギー部第5回共同利用研究(F,F,)報告　原子核研究所　1月　79p　30cm
東大生研案内　1964—5年版　生産技術研究所　10月　24p　26cm
東京大学附属図書館改善記念編集　大学図書館の近代化をめざして　第2集　附属図書館　5月　71p　図版　21cm
東京大学学生生活実態調査報告　—余暇の利用とサークル活動　第14回　学生部　12月　275p　25cm
東京大学海洋研究所業績集　昭和38年　海洋研究所　82p　26cm

文部省

東京大学継続受入雑誌所蔵目録　和文編　附属図書館　10月　88p　25cm
東京大学航空研究所年次要覧　1963　宇宙航空研究所　9月　97p　21cm
東京大学の概要　昭和39年度　1枚　38×54cm
東京大学理学部物理学教室図書室雑誌目録　1963　理学部　47p　25cm
東京大学生産技術研究所年次要覧　第12号　1963年度　生産技術研究所　154p　21cm
東京大学卒業生氏名録　昭和38年度　84p　19cm
東京大学新聞研究所年次要覧　第6　新聞研究所　3月　1冊　22cm
中国法制史研究　第4　法と慣習・法と道徳　仁井田陞　東洋文化研究所　3月　769p　図版　22cm　非売
宇宙線のμ中間子で出来る岸石中のAl^{26}　実験案　田中重男等　原子核研究所　9月　14p　29cm
四極電磁石と偏向電磁石によるサイクロトロン・ビームの遠距離伝送　石松敏之　原子核研究所　8月　35p　30cm　(INS TL—77)　(謄)
造船業における労働市場の構造　—労働者名簿・賃金台帳一覧　社会科学研究所　3月　145p　26cm　非売　(東京大学社会科学研究所調査報告4)
An analysis of the high energy jet showers. Institute for Nuclear Study, Dec. lv. 30cm
Analysis of the high energy jet sowhers I Aproposal of new kinematics. Yajima Nobuo, Hasegaua Shunichi Institute for Nuclear Study Sept. 23p 30cm
Annual Report. 1963 Institute for Nuclear Study May 74p 30cm
Calculation of the range fluctuation of high energy μ Mesons. Nisimura zyun Institute for Nuclear study 9l 30cm
Deuterous from 55 MeV—proton bombardment of ^{52}Cr and ^{60}Ni. H. Ejiri and others Institute for Nuclear Study 7l. 30cm (INSJ—73)
Emulsion chamber project of Japan—Brazil Collaboration, by Japanese Emulsion Group and Brazilian Emulsion Group. Institute for Nuclear Study. 26l 30cm (INSJ—69)
Historical Documents relating to Japan in Foreign Countries. vol. 2 pt. 2, Vol. 4 pt. 4. Siryo Hensanzyo Mar. 2v. 30cm
Memorandum on mixed angular correlations, by Mitsuo Sakai and Toshimitsu Yamazaki. Institute for Nuclear Study, 7l 30cm(INSJ—66)
Numerical differnitial cross sections of elastic and inelastic scattering of protons from Ni^{60} at 55 Mev. Masahiro Koike and others. Institute for Nuelear Stuyd 10l. 30cm (INSJ—74)
Numerical differential cross sections of the reaction ^{11}B (n, n.) ^{11}C in the energy range from 7.6 MeV to 11.03 MeV. Saji Yoshio and others. Institute for Nuclear Study, 2 v. 30cm
Proton compton effect. Nagasima, Yorikiyo. Institute for Nuclear Study, Dec. 66p 30cm (INSJ—81, TH—47)
A simple method for evaluations of the aberrations due to quadrupole—magnet systems. Yagi, kōsuke. Institute for Nuclear Study, Aug. 55p 30cm (INSJ—78)
Some Consequences from lead lsotopes in nature Masuda Akimasa Institute for Nuclear study Jan. 20p 30cm
Some considerations on "Fundamental" as opposite to "Composite" elementary particles Vitale, B. Institute for Nuclear Sttdy, 9l. 30cm. (INSJ—80)

東京医科歯科大学

一　覧　昭和38年度　3月　250p　19cm

東京外国語大学

ヒンディー語文法読本　改訂第3版　土井久弥　ヒンディー研究室　4月　134,61p　25cm　800円　第1—2分冊の合本

東京学芸大学

教科教育研究の諸問題　—その科学化をめざして　教育研究所　4月　338p　21cm　非売　(東京学芸大学教育研究所　第11年報)

東京農工大学

栄養交雑法による甘トウガラシの新育成品種　イエ・ペ・ハジナ著　笠原潤二郎,米山陽太郎共訳　一般教養部　7月　11p　25cm

東京芸術大学

東京芸術大学蔵品図録　第8　近代西洋画　続編　中吉功等編　3月　図版50板　はり込原色図版1板　37cm

東京教育大学

「エリート」教師の生活と意見　—昭和38年度学生調査実習報告　社会学研究室　3月　171p　25cm　(謄)
Results of meteorogical and oceanographical observations No. 13 下田臨海実験所　2月　1冊　26cm
論文の概要および審査の要旨　理学第6集　10月　206p　26cm　学報別冊第6号
若狭地方の民俗　第一次報告　福井県若狭地方民俗総合調査団(民俗学研究室)　11月　93p　25cm
図説世界体育史　体育史研究室編　新思潮社　9月　356p　図版　27cm　4500円
Japanese Progress in climatology. Japanese Climatological Seminar, Laboratory of Climatology. Oct. 92p 26cm

東京工業大学

業種別漁業協同組合調査　黒沢一清　3月　428p　25cm　農林漁業調査研究費補助金による調査報告書
教官総覧　1963～1964　3月　163p　21cm

要　覧　1964年　第3号　工業材料研究所　9月　73p　21cm　非売

東京水産大学

東京水産大学逐次刊行物目録　1964年版　附属図書館　3月　123p　26cm

電気通信大学

電気通信研究施設年報　1963　9月　16p　26cm

一橋大学

郡是・町村是調査書所在目録　昭和39年(1964)1月現在　調　経済研究所日本経済統計文献センター　99p　25cm　(特殊文献目録シリーズ1)

社会科学雑誌総合目録　昭和38(1963年)12月末現在　経済研究所　373p　25cm　(特殊文献目録シリーズ10)　経済学雑誌総合目録(昭和35(1960年)4月末現在)昭和35年5月刊行の改訂増補版

新潟大学

新潟大学概要　昭和39年　6月　25p　21cm

新潟大学医学部学生公衆衛生学実験論文抄録集　昭和37年度　医学部　61p　26cm

3千分の1新潟地震地盤災害図　理学部地質鉱物学教室　8月　6枚　78×108cm　袋入

富山大学

富山大学雑誌目録　昭和37年12月末現在　改訂版　附属図書館　3月　1冊　26cm

富山大学増加図書目録　昭和37年度　附属図書館　3月　168, 149p　26cm

金沢大学

学生便覧　1964　3月　305p　19cm

金沢大学欧文雑誌一覧　1964　附属図書館　100p　25cm

金沢大学図書目録　昭和37年度　附属図書館　2月　435p　26cm　昭和37年4月～昭和38年3月増加分

山梨大学

山梨大学学芸部沿革史　学芸学部　6月　349p　図版　22cm　非売

静岡大学

静岡大学要覧　昭和37・38年度　408p　21cm

岐阜大学

指定図書目録　附属図書館　29p　19cm

名古屋大学

名古屋大学要覧　昭和39年度　7月　27p　21cm

理学部論文及び著書目録　No. 9　1962—1963　理学部　5月　65p　21cm

Annal review Apr. 1963—Mar. 1964. Institute of plasma Physics.　58p　30cm

Research report 1964 No. 20～32. Institute of Plasma Physics. Jan～Nov. 13v. 30cm

三重大学

三重大学蔵書目録　附属図書館　1月, 12月　2冊　25cm　非売

第5集　図書編　第4号　昭和37年4月～38年3月増加分

第6集　図書編　第5号　昭和38年4月～39年3月増加分

滋賀大学

調査資料室邦文雑誌総目次索引一覧　日本経済文化研究所　14p　22cm　(調査資料室資料4)

調査資料室備付雑誌論文要目　第3　1962—1964　日本経済文化研究所　3月　96p　21cm　(調査資料室資料4)

京都大学

淡路酪農の発展とその動因　農学部農林経済学教室　3月　82p　25cm

家族法判例集成　—日本家族法判例の系譜　太田武男編　人文科学研究所　3月　604, 96p　26cm　非売

記帳結果報告書　昭和38年度　農学部農業簿記研究施設　5月　1冊　26cm

西洋史辞典　改訂増補版　文学部西洋史研究室編　東京創元新社　10月　926, 115p　地図　22cm　3000円

校定本元典章　刑部第1冊　第1～10巻　岩村　忍, 田中謙二校訂　人文学科研究所元典章研究班　12月　2冊　(付録共)　22cm　一名「大元聖政国朝典章」

境界層と変わり点に関するシンポジウム報告　1　数理解析研究所　58p　25cm

京都大学文学部哲学西洋哲学史研究室田辺文庫目録　文学部図書室　3月　211p　26cm　非売　京都大学文学部図書月報別巻7

所　報　I　1963—64　東南アジア研究センター　6月　21p　26cm

唐代研究のしおり　第11　唐代の詩編　第1冊　平岡武夫等編　人文科学研究所索引編集委員会　3月　889p　26cm

東洋学研究文献類目　昭和36年度　人文科学研究所　3月　1冊　26cm　非売

ウイルス学年鑑　ウイルス学の進展　1964　ウイルス研究所　11月　186p　22cm

倭漢朗詠集　上巻　藤原公任撰　文学部国語学国文学研究室編　国文学会　12月　58, 68, 71p　27cm　限定版　慶長5年耶蘇会板のコロタイプ複製, 釈文(68p)　解説　(土井忠生著　71p)を付す

要　覧　1964　防災研究所　3月　40p　26cm

全一道人の研究　文学部国語学国文学研究室　10月　1冊　22cm　限定版

人体放射能障害の防禦と回復に関する研究　医学部　117p　25cm　昭和39年度特定研究経過報告書

Plants of West Pakistan and Afghanistan. Edited by Siro Kitamura. Committee of the Kyoto University Scientific Expedition to the Karakoram and Hindukush. 283p　26cm

京都学芸大学

京都学芸大学増加図書目録　第6号　昭和38年度　付属図書館　9月　132, 80, 34p　25cm

大阪大学

博士学位論文　内容の要旨および審査結果の要旨　第5集　庶務部庶務課　11月　380p　26cm

大阪大学文学部国史研究室研究報告　文学部　第1冊　河内における古墳の調査　3月　207p　図版56枚　27cm

大阪大学一覧　昭和38年度　庶務部庶務課　3月　552p　図版　22cm

大阪大学薬学部紀要　第8巻　薬学部　1冊　26cm

大阪学芸大学

家政学論文集　昭和39年度　家政学教室　11月　100p　21cm

研究集録　第6集　附属高等学校天王寺校舎, 附属天王寺中学校　7月　79p　26cm

大阪学芸大学15年史　10月　410p　図版　27cm　非売

職員録　昭和39年10月1日現在　60p　19cm

要　覧　昭和39年度　17p　22cm

神戸大学

経営学・会計学・商学研究年報　第10　1964　経営学部　9月　223p　22cm

経営費用理論研究　—近代理論展開の方向　小林哲夫　経済経営研究所　2月　209p　22cm　非売　(研究叢書7)

経営機械化研究の新動向　経済経営研究所　11月　201p　22cm　非売　(経営機械化叢書7)

船内労働の実態　佐々木誠治　経済経営研究所　11月　150p　21cm　非売　(研究叢書8)

所得会計論　経営学部会計学研究室編　中央経済社　8月　373p　図版　22cm　1500円

雑誌目録　昭和38年12月末現在　附属図書館六甲台分館　6月　53, 37p　26cm

和歌山大学

和歌山県関係地方史文献目録　第1　郷土誌　紀州経済史文化史研究所　4月　16p　26cm　(謄)

岡山大学

外国寄贈雑誌一覧　1963年版　附属図書館農業生物研究所分館　3月　62p　25cm

外国雑誌新規増加目録　第6号　附属図書館農業生物研究所分館　3月　10p　25cm

本邦寄贈雑誌一覧　昭和38年版　附属図書館農業生物研究所分館　3月　51p　25cm

本邦雑誌新規増加目録　第6号　附属図書館農業生物研究所分館　3月　11p　25cm

地域開発に関する文献目録　産業経営研究会　3月　93p　25cm

広島大学

殷虚書契後編釈文稿　池田末利　文学部中国哲学研究室　12月　175, 23p　25cm　(謄)

近代国語教育年表第2　大正編　野地潤家編　教育学部国語教育研究室　11月　157p　26cm　非売

山口大学

わかっていくことの追求　よい授業への道　付属光小学校編　明治図書　4月　177p　22cm　530円

増加図書目録　第15号　和漢書　昭和30(1955年)7月—昭和31(1956)年12月　附属図書館　7月　393p　25cm

Catalogue of periodicals in European languages in the Yamaguchi University. 90p　26cm

徳島大学

学位論文　内容の要旨および審査の結果の要旨　第4集　事務局　3月　57p　26cm　非売　徳島大学学報号外

楚辞索引　竹治貞夫編　学芸学部漢文学研究室　10月　404, 23p　26cm　(謄)

九州大学

九州大学概要　昭和39年度　1枚　37×54cm

蜜柑作経営の収益性に及ぼす諸要因の分析的研究　その2　農学部農業経営学教室　3月　1冊　26cm　(九州大学農学部農業経営研究資料38)　農林漁業試験研究費補助金による研究報告書　昭和38年度　(謄)

八重山群島学術調査報告　第2集　八重山群島学術調査隊　6月　275p　図版　地図　表　26cm　(九州大学海外学術調査委員会学術報告2)

佐賀大学

小城鍋島文庫目録　続　附属図書館　10月　41p　21cm

長崎大学

長崎大学風土病研究所年次要覧　1963年度　風土病研究所　3月　51p　22cm

宮崎大学

道徳展開例　学芸学部付属中学校　6月　200p　25cm

沼津工業高等専門学校

要　覧　昭和39年度　10p　22cm

日本ユネスコ国内委員会

学校における国際理解教育セミナー報告書　11月　26p　26cm

会議議事録　第30—34回　昭和38年1月—昭和39年7月　5冊　25cm　(MEJ 9545, 9548, 9552, 9636, 9644)

国内ユネスコ関係団体名鑑　11月　152p　26cm

青少年成人国際理解教育セミナー報告書　8月　28p　21cm　非売

社会教育における国際理解活動の実際　第3集　12月　130p　21cm　非売

ユネスコ—その目的・その組織・その事業　3月　103p　図版　21cm　非売

ユネスコ関係事務の報告　第26, 27　事務局　1月, 7月　2冊　25cm

ユネスコ要覧　2月　97p　21cm

Japan ; its land people aud culture. oct.　885p　illus　26cm　¥5000

文部省

Studies in Shinto thought, by Muraoka Tsunetsugu. Translated by Delmer M. Brown and James T. Araki Aug. 264p 24cm

国立教育研究所

Research Bulletin of the National Institute for Educational Research No. 5 Nov. 58p 26cm

国立近代美術館

国立近代美術館京都分館年報 昭和38年 京都分館 12月 57p 26cm

統計数理研究所

国民性の研究 第Ⅲ次調査 9月 110p 21cm (数研研究リポート11)

成年の常識および職業の社会的評価 11月 40, 23p 25cm (数研研究リポート12) (謄)

要 覧 第6号 1964 統計数理研究所 6月 78p 21cm

国立遺伝学研究所

国立遺伝学研究所年報 第14号(昭和38年度) 6月 95p 21cm

国立国語研究所

分類語彙表 秀英出版 3月 362p 22cm 900円 (国立国語研究所資料集6)

国立国語研究所報告 3冊 21cm 3～10月

24 横組みの字形に関する研究

25 現代雑誌九十種の用語用字 第3分冊 分析

26 小学生の言語能力の発達

日本学士院

明治前日本医学史 第4巻 明治前日本産婦人科史 梶完次稿 藤井尚久校補 日本科学史刊行会編 日本学術振興会 3月 847p 図版12枚 22cm 2300円

明治前日本農業技術史 日本科学史刊行会編 日本学術振興会 3月 574p 図版 表 22cm 2500円

文化財保護委員会

文化財保護委員会年報 昭和35年～37年度 3月 179p 27cm

文化財の保護 改訂版 3月 81p 18cm

戦災等による焼失文化財 3月 2冊 30cm

美術工芸篇

建造物(城郭)篇

新指定重要文化財図説 第5集 3月 図版30p 解説64p 21cm 付 英文目録

崇福寺国宝第一峰門・重要文化財三門塗装彩色修理工事報告書 崇福寺国宝第一峰門・重要文化財三門修理委員会 6月 26p 図版 24枚 はり込み原色図版1枚 30cm 非売

重要文化財観音堂(旭田寺)修理工事報告書 重要文化財観音堂(旭田寺)修理委員会 1月 図版53p 解説52p 30cm

重要文化財北口本宮富士浅間神社西本殿修理工事報告書 重要文化財北口本宮富士浅間神社西宮本殿修理委員会 1月 45p 図版50枚 30cm 非売

重要文化財小松天満宮社殿神門修理工事報告書 重要文化財小松天満宮修理委員会 12月 38p 図版93枚 30cm

重要文化財旧十輪院宝蔵修理工事報告書 3月 12p 図版14枚 30cm

重要文化財三輪神社本殿及び境内社須賀神社本殿修理工事報告書 重要文化財三輪神社本殿及び境内社須賀神社本殿修理委員会 1月 35p 図版32枚 30cm

重要文化財常徳寺円通殿修理工事報告書 重要文化財常徳寺円通殿修理委員会 12月 70p(図版共) 図版50枚 30cm 非売

東京国立博物館

日本古美術展図録 9月 図版437p (解説共) 36cm 12000円

オリンピック東京大会日本古美術展 9月 241p (図版11—178p) 26cm 500円

Exhibition of Japanese old art treasures in Tokoy Olympic. Games. 301p 26cm

京都国立博物館

ボストン美術館蔵 吉備大臣入唐絵巻 1冊 26cm

守屋孝蔵氏蒐集 古経図録 3月 図版113p 解説61p 31cm 4000円

日本の土器 縄文・弥生・埴輪・土師・須恵器 3月 図版32p 解説8p 表 30cm 1000円 英文解説併記

特別展覧会能面と能装束 10月 15p 26cm (特展目録19)

Noh mask and costume ; special exhibition. 14p 26cm

奈良国立博物館

密教法具展 5月 32p 27cm

正倉院展目録 1964年10月25日—11月8日 10月 46p (図版, 解説共) はり込み原色図版1枚 26cm

繡 仏 角川書店 7月 図版40枚 91p はり込原色図版5枚 31cm 限定版 6000円

東京国立文化財研究所

日本美術年鑑 昭和38年版 3月 327p 27cm 2000円

奈良国立文化財研究所

平城宮発掘調査出土木簡概報2 10月 6p 26cm (謄)

奈良国立文化財研究所年報 1964 11月 42p 26cm

仁和寺史料 寺誌編 第1 3月 436p 図版 22cm (奈良国立文化財研究所史料3)

日本南極地域観測隊

Science report. Mar. ～Dec. 8v 26cm

Ser. C No. 1, 2

Ser. D No. 1

Ser. E No. 19～23

厚生省

厚 生 省

放射性医薬品基準 1963 65, 43p 21cm

世界歴戦者連盟関係規則 10月 43p 21cm

食品添加物公定書 追補 第5 7月 58p 21cm

A brief report on public health administration in Japan. Aug. 60p 26cm

大臣官房

病院年報 昭和38年 統計調査部 7月 49p 26cm

伝染病及び食中毒統計年報 昭和37年 統計調査部 3月 157p 26cm

衛生行政業務報告 厚生省報告例 昭和37年 統計調査部 1月 113p 26cm

保健衛生基礎調査速報 —昭和38年10月実施 統計調査部 11月 18p 25cm (謄)

医療施設調査 医師・歯科医師・薬剤師調査 昭和37年 統計調査部 3月 278p 26cm

簡易生命表 昭和38年 統計調査部 7月 29p 26cm

患者調査 昭和37年 統計調査部 3月 189p 26cm

国民健康調査 昭昭37年実施 統計調査部 3月 139p 26cm

国民健康調査速報 昭和38年10月 統計調査部 9月 5p 26×36cm (謄)

国民生活実態調査報告 昭和37, 38年 統計調査部 3月, 8月 2冊 26cm

高齢者実態調査報告 昭和38年 統計調査部 8月 141p 26cm

厚生行政基礎調査報告 昭和38年 統計調査部 8月 231p 26cm

厚生白書 健康と福祉 昭和38年度版 企画室編 大蔵省印刷局 5月 253p 21cm

厚生科学研究報告抄録集 昭和35年度 企画室 5月 151p 25cm (謄)

厚生統計年報 昭和36年 統計調査部 3月 668p 27cm

最近の人口動態 昭和38年までのあらまし 第4号 昭和39年 統計調査部 40p 21cm

成人病基礎調査報告 昭和36・37年 統計調査部 3月 158p 27cm

社会保障水準基礎調査報告 昭和37年度 企画室 3月 113p 26cm

社会福祉行政業務報告 厚生省報告例 昭和37年度 1月 135p 26cm

社会福祉施設調査報告 昭和37年 統計調査部 3月 153p 26m

図書目録 昭和24年7月～昭和39年4月 統計調査部 7月 206p 26cm

優生保護統計報告 昭和38年 統計調査部 6月 24p 26cm

人口動態社会経済面調査報告 出生 昭和37年度 統計調査部 3月 165p 26cm

人口動態統計 昭和37年 上, 下 統計調査部 8月, 6月 2冊 27cm

Minimum requirements of biologic products. 1964 Feb. 318p 22cm

公衆衛生局

栄養三法解説 —栄養士法・栄養改善法・調理師法・その他関係法 栄養課編 医歯薬出版 12月 143p 21cm 300円 荻島武夫監修

結核の統計 1964 結核予防課編 結核予防会 9月 40p 21cm

国民栄養の現状(国民栄養調査成績) 昭和38年度 栄養課 12月 151p 26cm

痘そうの展望 検疫課編 日本公衆衛生協会 6月 129p 21cm 450円

環境衛生局

全国食中毒事件録 昭和37年 食品衛生課 2月 164p 26cm

医務局

あん摩師, はり師, きゅう師及び柔道整復法等法律改正の解説 —経過とその概要 医事課編 医歯薬出版 12月 109p 21cm 500円

病院要覧 —全国病院名簿 1964年版 総務課編 医学書院 2月 318p 26cm 3000円

国立病院国立がんセンター要覧 昭和38年10月1日現在 7月 204p 地図 21cm 400円

国立病院年報 昭和37年度 国立病院課 4月 181p 26cm

国立療養所年報 昭和37年度 国立療養所課 2月 229p 26cm

薬務局

国連アジア極東麻薬協議会 10月 233p 図版 26cm

生物学的制剤基準 1964 2月 207p 27cm

児童局

母子衛生の主なる統計 昭和37年 日本児童福祉協会 3月 42p 26cm 150円

児童のケースワーク事例集 第16集(昭和39年) 日本児童福祉協会 6月 252p 21cm 380円

児童相談所執務必携 改訂版 2月 211p 21cm 350円

全国家庭児童調査結果報告書 昭昭38年7月1日現在 2月 69p 26cm

保険局

保険局調査資料 1月, 3月 2冊 21cm

V・C・No. 14 主要国の医療費の実績 —「現物及び現金による疾病給付の量と費用」

F・G・No. 1 一般開業医への報酬支払い方法

国民健康保険事業年報 昭和37年度 7月 73p 26cm

人口問題研究所

人口問題研究所研究資料　2～12月　4冊　26cm
- 第158号　移動人口の年齢，産業および職業に関する構造　昭和35年
- 第159号　男女年齢別将来推計人口　昭和39年6月1日推計
- 第161号　わが国の年次別安定人口動態率および年齢構造　大正14年—昭和35年
- 第162号　簡速静止人口表(生命表)　昭和38年4月1日—39年3月31日

人口問題研究所年報　第9号(昭和39年度)　12月　116p　26cm

公衆衛生院

公衆衛生の進歩と展望　第一出版　4月　332p　27cm　1200円

国立栄養研究所

国立栄養研究所研究報告　昭和37年度　1月　135p　26cm

国立予防衛生研究所

国立予防衛生研究所年報　昭和38年度　6月　331p　22cm

検疫所

コレラ検疫の記録　昭和37年　門司検疫所　3月　60p　26cm

国立療養所

長島気象年報　昭和39年　長島愛生園気象観測所　71p　25cm

年報　昭和37年　多磨全生園　44p　22cm

社会保険庁

政府管掌健康保険・日雇労働者健康保険・厚生年金保険・船員保険事業年報　昭和37年度　2月　384p　26cm

船員の傷病に関する統計調査　医療保険部船員保険課　11月　144p　25cm

社会保険事業年報　昭和37年度　厚生出版社　6月　384p　26cm　1500円

病院管理研究所

病院管理研究所年報　昭和38年度　3月　53p　25cm

国立遺伝学研究所

国立遺伝学研究所のあらまし　昭和39年度　8月　1枚　37×52cm

国立多摩研究所

国立多摩研究所年報　第9号(昭和38年度)　7月　55p　図版　21cm

農林省

果実かん詰製造業実態調査報告書　昭和37年3月31日現在　3月　91p　25cm　(謄)

果実かん詰製造業実態調査報告書　附表　3月　40p　25×36cm　(謄)

日本農業の分岐点　2月　39p　26cm

農業機械化審議会会議録(昭和38年11月30日　於日本都市センター別館第4会議室)　46p　25cm

農業後継者つくり懇談会　第1，2回　2冊　25cm

農業用機械販売業実態調査報告書　3月　293p　25cm

農林省年報　昭和37年度　日本農村調査会　3月　426p　27cm　1500円

生鮮食料品の流通に関するモニター調査結果報告書　昭和38年度　5月　162p　25cm　(謄)

製材業実態調査報告書　3月　135p　25cm　(謄)

職員録　昭和40年版　協同組合通信社　12月　869p　13×19cm　750円

しょう油製造業実態調査報告書　3月　303p　表　25cm　(謄)

大正以降土木史　5冊　25cm
- 第1　農業土木行政　自大正元年至昭和16年
- 第2　大正以降農業土木行政関係法規年表　自大正元年至昭和16年(附)明治後期農業土木行政関係法規年表自明治32年至明治44年
- 第3　干拓
- 第4　開墾
- 第5　かんがい排水

都道府県別・業者別登録飼料一覧　昭和39年3月31日現在　221p　25cm　(謄)

Plywood of Japan.　1v.　29cm

大臣官房

海外調査資料　調査課　1～10月　11冊　25cm
- No. 46　西独グリーン・レポート　1963年抜萃
- No. 47　オランダの農業構造政策
- No. 48　欧米農政調査資料
- No. 49　米国の当面している農業問題
- No. 50　ドイツ連邦共和国の農業家族における非農業所得の分布
- No. 51　ＯＥＣＤ諸国の農業問題
- No. 52　ヨーロッパ経済共同体における穀物価格統一水準設定に関する諸施策
- No. 53　西独グリーン・レポート　1964年
- No. 54　ヨーロッパ指導保証基金関係規則(仮訳)
- No. 56　ヨーロッパ経済共同体の砂糖規則案概要
- No. 57　農業者のための老令保障

農業の動向に関する年次報告　調査課　昭和38年度　193p　26cm　第46回国会(常会)提出

農林水産ならびに食品部門生産物の各需要先別消費　昭和35暦年　改訂版　3月　134p　25×35cm　(35年産業連関表作成資料27)

産業連関分析資料　調査課　9～11月　3冊　25cm
- No. 1　昭和35年林業を中心とした産業連関表および付属諸表について
- No. 2　林業を中心とした産業連関表
- No. 4　アグリビジネスの概念

昭和35,36年産業連関表推計結果　(農林省分担部門)　調査課　3月　99p　25cm

農政局

稲熱病菌の菌型に関する共同研究　第2集　植物防疫課　4月　132p　26cm　(病害虫発生予察特別報告18)

海岸砂地地帯農業振興関係法規集　2月　37p　25cm

耕土培養対策資材に関する資料　12月　26p　26cm　(謄)

農業改良資金技術導入資金管理状況等年次報告　農産課　昭和37年度　3月　179p　25cm　(謄)

農業改良資金技術導入資金特認事業計画　昭和38年度　農産課　2月　324p　25cm　(農業改良資金資料32)

農業改良資金制度関係通達資料集　第5集　農産課　2月　369p　25cm

農業経営改善指導の手引　個別・協業化編　普及部編　全国農業改良普及協会　3月　229p　表　18cm

農業経営細分化調査(農地相続による)報告書　11月　429p　18×25cm　(謄)

農業構造改善事業実施計画の概要　昭和38年度認定　7月　119p　25m　(謄)

農業構造改善事業計画地域指定一覧　昭和39年度　10月　26p　25cm　(謄)

農業協同組合組合経営分析調査報告書　昭和37事業年度　農業協同組合課　2月　263p　25cm

農業協同組合統計表　第15次　昭和37事業年度　専門農協の部，都道府県区域連合会の部　農業協同組合課　2冊　26cm

農業協同組合統計　農業協同組合設立合併解散等定例報告　昭和39年3月31日現在　農業協同組合課　7月　135p　25cm　(農協調査資料124)　(謄)

農業就業動向に関する主要指標　2月　53p　25cm

農産年報　昭和36・37年度　農産課　368p　26cm

農村に生きるわたくしたち　普及部生活改善課編　大蔵省印刷局　12月　135p　19m　180円

農用トラクター(歩行型)型式検査成績概要　昭和38年度　3月　30p　30cm

農事組合法人関係資料　3月　181p　25cm　(謄)

生活改善総合対策樹立のための現地調査結果報告書(食糧構成部門)　普及部生活改善課　4月　107p　25cm　(謄)

生活改善総合対策樹立のための調査研究総括報告書—農家生活の家計設計基準指導指針試案　11月　246p　25cm

生活改善綜合対策樹立のための調査研究報告書　住居環境部門　7月，8月　2冊(別冊共)　25cm　(謄)

生活改善綜合対策樹立のための調査研究報告書　追録　住居環境部門　昭和37年度　普及部生活改善課　昭和39年　9月　72p　25cm　(謄)

生活改善実行グループのあゆみ　3月　233p　25cm

第12回農家生活改善発表大会　(謄)

積雪寒冷単作地帯振興関係法規集　2月　24p　25cm

総合農協における農業技術員の実態　農業協同組合動態調査　農業協同組合課　3月　60p　25cm　(農協調査資料)　(謄)

水陸稲・麦類奨励品種特性表　農産課　11月　147p　21×31cm

水産業の概説　36p　25cm　(漁家担当生活改良普及員研修会資料)

地力保全調査事業成績　畑地土壌生産性分布図　地力保全対策図　11月　地図75枚　40cm

とうもろこしの生産の動向　3月　22p　25cm

請負耕作関係論説集　其の1　農政課　1月　59p　25cm

よりよい農(漁)家生活への当面目標と生活技術および実演法に関する資料　4月　60p　25cm　(漁家担当生活改良普及員研修会資料)

輸出入植物検疫統計　第28号(昭和36年)　3月　415p　26cm　(植物防疫資料13)

ゼオライト施用試験成績　3月　14p　25cm

自動脱穀機型式検査成績概要　昭和38年度　3月　52p　31cm

自作農維持創設指導事業実績報告書　昭和30—36年度　普及部普及教育課　3月　102p　25cm　(謄)

農林経済局

ＦＡＯ第12回総会に関する日本代表団の報告書　国際協力課　3月　59p　25cm　1963年11月16日—12月5日　ローマ

ＦＡＯ第37回商品問題委員会(ＣＣＰ)に対するわが方の態度　ＦＡＯ農産物価格改策指導原則等を含む　9月　43p　25cm　(謄)

ＦＡＯ総会報告書　第12回　ＦＡＯ事務局編　国際協力課　3月　105p　25cm　1963年11月16日—12月5日　ローマ

郡市町村別耕地面積　昭和38年8月1日現在　統計調査部　5月　80p　26cm

漁業経済調査報告　昭和37年度　統計調査部　2月　196p　26cm　(農林水産統計報告)

漁業経済調査報告　昭和37年　企業体の部　2月　276p　26cm　(農林水産統計報告)

漁業センサス　第3次　昭和38年11月1日調査，第3報　市町村別統計　統計調査部編　農林統計協会　11月　9冊　26cm　(農林水産統計報告)

漁業センサス概報　海面漁業基本調査結果　第3次　統計調査部　10月　89p　26cm　(農林水産統計報告39—43　水統—10)　昭和38年11月1日調査

漁業就業者調査　昭和36・37年度　統計調査部　3月　103p　26cm　(農林水産統計報告書39—19)　昭和36・37年11月1日調査

漁業養殖業生産統計年報　昭和38年　統計調査部編　農林統計協会　12月　311p　26cm
肥料検査要覧　—農林省肥料検査所　昭和36年1月—12月1月　344p　26cm
稲作の回顧　昭和38年　その1　2月　81p　25cm
海外技術協力派遣農林水産関係専門技術者一覧　自昭和28年4月1日　至昭和39年3月31日現在　国際協力課　3月　106p　25cm（謄）
家畜共済統計表　昭和37年度　農業保険課　6月　345p　26cm
家畜飼養の概況　—農業調査(畜産部門)結果　統計調査部　昭和37，38年度　2月，12月　2冊　26cm　（農林水産統計報告39—2，40—1）　昭和38年12月調査
果樹基本統計調査報告書　昭和38年　第1，2集　統計調査部編　農林統計協会　2月，3月　2冊　26cm　（農林水産統計報告）
コロンボ計画概要　国際協力課　10月　18p　25cm
まぐろはえなわ漁業漁場別統計報告　昭和37，38年　統計調査部　3月，9月　2冊　25cm　（農林水産統計報告39—26，39—45）
まき網漁業漁場別漁獲統計表　昭和38年　8月　36p　25cm　（農林水産統計報告）
木炭生産統計調査基礎調査結果報告　昭和38年　6月　34p　25cm
木材需給報告書　昭和38年　統計調査部編　木材資源利用合理化推進本部　10月　283p　26cm　（農林水産統計報告39—40）
農業協同組合統計表　第16次(昭和38事業年度)　総合農協の部，都道府県区域連合会の部　農業協同組合部　12月　2冊　26cm
農業災害補償制度農作物・蚕繭共済統計表　昭和38年度　保険管理課　10月　128p　26cm
農業社会勘走に関するＦＡＯ統計専門家会議報告書　ジュネーブ市パラデナシオンにおいて　昭和38年12月9日—13日　統計調査部　3月　63p　25cm
農業所得統計　—全国市町村農業粗収益　昭和36年　統計調査部編　農林統計協会　1月　238p　26cm　（農林水産統計報告　39—1(管理—1)）
農業調査結果報告書　総括編　昭和37年度　統計調査部編　農林統計協会　2月　247p　26cm　（農林水産統計報告39—3　(農統—2)）
農業調査耕種部門結果報告書　—作物生産のすがた　昭和37年度　統計調査部　3月　251p　26cm
農業調査養蚕部門結果報告書　—養蚕農家の性格と動向　昭和38年度　統計調査部　12月　229p　26cm　（農林水産統計報告39—52）
農家経済調査　農産物の商品化に関する調査報告　昭和37年度　第11集　統計調査部　3月　129p　26cm
農家経済調査報告　昭和37年度　統計調査部　12月　99p　26cm　（農林水産統計報告）
農家租税公課諸負担調査報告　昭和36年度　統計調査部　1月　127p　26cm　（農林水産統計報告）
農林大臣・都道府県知事　肥料登録銘柄一覧　昭和39年度版　肥料課編　肥料協会新聞部　8月　689p　22cm　1500円
農林漁業制度金融の手引　昭和39年度　金融課編　農林統計協会　7月　76p　21cm
農林漁家就業動向調査報告　昭和37年度　統計調査部　3月　181p　26cm　（農林水産統計報告）
農林金融の動向　昭和38年版　金融課　2月　219p　21cm
農林水産物輸入実績　昭和34年—昭和38年　農林経済局　36p　26cm
農林水産業生産指数　昭和35年基準　統計調査部　6月　25，7p　26cm
農林水産企業対策参考資料　企業課　5月　279p　25cm　（謄）
農林水産統計報告　39—35　農村物価指数の改訂について　4月　55p　26cm
農林水産統計調査関係法令集　統計調査部　10月　231p　21cm
農林水産統計調査の概要　統計調査部　10月　146p　22cm
農林省農業経営調査報告　昭和37年度　統計調査部　3月　267p　26cm　（農林水産統計報告）
農林省農業経営調査報告　—最近における自立経営的農家の実態　個別事例編　昭和37年度　統計調査部編　農林統計協会　10月　393p　26cm　（農林水産統計報告）
農林省農家経済調査報告　昭和37年度　1～9集　統計調査部　3～11月　8冊　26cm　（農村水産統計報告）
農林省所管中小企業等協同組合および商工組合名簿　昭和39年1月1日現在　企業課　45p　25cm
農林省統計調査部統計調査事務所職員録　統計調査部管理課編　葵出版社　7月　691p　131×9cm　780円
農産物流通統計調査参考資料　1　と畜場法および関係法令　統計調査部　5月　19p　25cm
農畜産業用固定資産評価標準　統計調査部　昭和39年度　10月　182p　19cm
ポケット肥料要覧　1965年版　肥料課編　農林統計協会　12月　265p　18cm　300円
ポケット農林金融統計要覧　昭和38，39年版　金融課　6月　2冊　18cm
ポケット農林水産統計　1964年版　統計調査部編　農林統計協会　2月　359p　17cm　500円
林業生産統計年報　昭和38年　統計調査部編　農林統計協会　11月　157p　25cm

作物統計　昭和38年産　統計調査部編　農林統計協会　8月　351p　26cm
さんま棒受網漁業漁獲統計表　昭和38年　統計調査部　3月　28p　25cm　（農林水産統計報告39—27）
青果物市場調査報告　昭和37年度　統計調査部　2月　153p　26cm　＜農林水産統計報告＞
生乳・飲用牛乳・乳製品の生産消費量に関する統計　昭和38年　10月　111p　26cm　（農林水産統報告）
製材工場経営調査結果概要　統計調査部　昭和37年度　3月　26p　26cm　（農林水産統計報告）
底びき網漁業漁場別統計報告　昭和37，38年　1月，9月　2冊　240cm　（農林水産統計報告）
素材生産業者調査結果報告　統計調査部　昭和37年度　3月　223p　25cm　（農林水産統計報告39—21）
水産物流通統計年報　昭和37年　統計調査部編　農林統計協会　3月　238p　26cm　（農林水産統計報告）
天災融資法関係法令通達集　追録6　金融課　3月　174p　21cm
畜産物生産費調査成績　昭和36年　統計調査部編　農林統計協会　3月　269p　26cm　（農林水産統計報告）
茶調査結果報告書　昭和38年　統計調査部　3月　61p　26cm　（農林水産統計報告39—28）
中央卸売市場関係法令集　5月　53p　21cm
中小企業近代化資金助成法ならびにこれに基く関係資料　昭和39年度　企業課　50p　26cm
養蚕統計年報　昭和38年度　統計調査部　3月　114p　25cm　（農林水産統計報告）
重要農産物生産費調査報告　昭和37年産　統計調査部編　農林統計協会　3月　307p　26cm　（農林水産統計報告）

農地局

畑地帯深層地下水調査報告書　第3輯　2月　144p　（表共）　25cm
開拓地大規模機械化実験農場年報　昭和37年度　計画部経済課　3月　345p(表共)　27cm
開拓地土壌概要　3月　420p　26cm　（開拓地土壌調査資料12，開拓地土壌調査事業15周年記念刊行1
開拓地現地栽培試験成績集　昭和35—36年度　11月　225p　26cm　（開拓地肥料試験資料8）
開拓地における生産力阻害要因別地力保全対策　3月　469p　26cm　（開拓地土壌調査資料13，開拓地土壌調査事業15周年記念刊行2）
開拓地特殊栽培試験成績報告書　昭和37—38年度　管理部入植営農課　10月　4冊　25cm　（開拓地特殊栽培試験資料）
国営土地改良事業直轄工事標準歩掛表　3月　39p　26×37cm
耕地の傾斜区分図　3月　6枚　79×110cm　色刷　付　説明書
1：500,000　東北，関東，北陸・東海・近畿，中国・四国，九州
1：600,000　北海道
南部諸州における籾貯蔵の経済的研究　3月　161p　25cm　附　ルイジアナにおける籾の乾燥と貯蔵　（謄）
農林省農地局関係通達集　昭和39年版　上，下1，2　農政タイムズ社　8～12月　3冊　22cm　3500～5600円
農地問題に関する統計資料　管理部農地課　6月　71p　25cm
農地・農業用施設災害統計　昭和38，39年版　11月　2冊　30cm
農地侵食防止調査中間報告書　計画部資源課　3月　161p(地図共)　26cm
用水改良排水改良を必要とする土地の分布図　3月　6枚　79×110cm　色刷　付　説明書
1：500,000　東北，関東，北陸・東海・近畿，中国・四国，九州
1：600,000　北海道
自作農維持創設資金年報　昭和37年度　管理部農地課　2月　195p　26cm

畜産局

大規模乳牛飼養の実態　畜産経営課　3月　2冊　25cm
大日本農史抄録　8月　115p　25cm　（畜産発達史編さん資料17）（謄）
配合飼料の生産・流通状況等調査成績　昭和37年度　流通飼料課，農林統計協会　3月　63p　図版　26cm　（配合飼料工場実態調査報告2）
富士西麓地域大規模草地改良計画書　3月　444p　（表共）　25cm
家畜衛生統計　第36年　11月　135p　26cm
家畜保健衛生所事業成績　昭和37年度　93p　25cm（謄）
新冠御料牧場沿革誌　新冠御料牧場編　6月　61p　25cm　（畜産発達史編さん資料12）（謄）　明治29刑本の複刻
濃厚飼料統計年報　流通飼料課編　農林統計協会　7月　364p　20cm
乳牛産乳能力検定指導事業成績　昭和38年度　家畜改良課　9月　289p　25cm　（謄）
飼料作物特別指導地成績都道府県別総括表　昭和36・37年度　自給飼料課　3月　77p　25cm　（謄）
飼料製造業者名簿　流通飼料課　8月　83p　26cm
種畜牧場事業報告書　飼料の部　家畜改良課　昭和37，38年度　2月，11月　2冊　25cm　（謄）
地方競馬統計資料　昭和38年　競馬監督課　7月　99p　26cm
畜産関係場所沿革　9月　795p　25cm　（畜産発達史編さん資料19）
畜産統計　昭和37，38年度　6月　319p　26cm

外山御料牧場沿革誌　外山御料牧場編　6月　48p　25cm　(畜産発達史編さん資料13)　(謄)　明治36刊本の複刻
和牛生産飼養の実態　畜産経営課　12月　153p　25cm　(謄)

蚕糸局

技術資料　2～7月　3冊　26cm
　第54号　蚕の新品種
　第55号　桑園の土壌管理および窒素肥料の表面散布に関する試験
　第56号　蚕の新製品
生糸検査制度調査第1次集計　中，下　2月　2冊　25cm　(生糸検査制度調査4，5)
蚕業普及員叢書　No. 5　農村青少年のクラブ活動と指導の実際　星野武四郎　3月　77p　21cm
蚕桑技術相談　第38集　日本蚕糸広報協会　3月　216p　21cm　300円
製糸業の体質改善に関する研究　伊東岱吉　1月　145p　25cm
桑苗の生産および検査に関する調査　昭和38年　10月　24p　25cm
養蚕に関する参考統計　昭和38年　2月　118p　25cm
全国桑苗団体名簿　9月　21p　25cm　(謄)

園芸局

大消費地域におけるぶどう入荷実績　昭和37年度　55p　25×36cm
大消費地域における柿入荷実績　昭和37年度　43p　25×36cm
大消費地域における桃入荷実績　昭和37年度　10p　25×36cm
大消費地域における梨入荷実績　昭和37年度　59p　25×36cm
大消費地域における夏柑入荷実績　昭和37年度　14p　25×36cm
大消費地域における温州蜜柑入荷実績　昭和37年度　15p　25×36cm
大消費地域におけるりんご入荷実績　昭和37年度　56p　25×36cm
大豆に関する資料　特産課　1月　146p(表共)　25cm
大豆およびなたね対策資料　特産課　4月　199p　25cm
園芸用ガラス室，フレーム等の設置状況について　農業ビニール協会　5月　15p　25×35cm　(謄)
甘味資源特別措置法関係法令　4月　78p　25cm
甘しょの生産・流通に関する資料　9月　101p　25cm　(謄)
農林省統計表にない野菜類の生産状況調査について　昭和37年産　1月　57p　25cm　(38園芸資料3)
最近における馬鈴しょに関する資料　8月　60p　25cm　(謄)
青果物流通体制に関する調査報告　3月　225p　25cm　(謄)
特用作物の動向　特産課　12月　227p　25cm

農林省図書館

農林文献解題　園芸経済篇　3月　145p　21cm

農林水産技術会議

技術会議調査資料　事務局　1～11月　10冊　26cm
　21　オランダにおける畜産関係研究成果
　22　牛乳の品質と試験研究
　23　中耕式農法　ソ連農業技術資料7
　24　農産物の消費動向と試験研究　大豆消費動向資料3
　25　研究活動調査資料1　米国における農林水産業関係試験研究の機構と運営
　26　研究活動調査資料2　農業生産の場からみた水稲作雑草防除研究の評価
　27　研究活動調査資料3　若干の民間研究機関における研究管理，欧米諸国における研究機構
　28　農業経済関係文献集4　昭和38年4月―12月
　29　海外技術実態調査報告2　トウモロコシの育種，多頭省力飼養と畜舎構造，矮化台利用栽培の実態
　30　研究活動調査資料4　海外における育種事情
家畜栄養に関する研究　第3　乳牛の栄養障害に関する研究　事務局　7月　379p(図版共)　26cm　(研究成果20)
麦多条播栽培研究集録　事務局　3月　164p　図版　表　26cm　(研究成果19)
農業気象関係試験研究中央打合せ会議概要報告　昭和38年度　5月　88p　25cm　(謄)
農業構造改善のための技術体系指導指針　―東北地方　昭和38年度　東北地域技術連絡会議編　事務局　2月　757p　26cm
農林水産関係試験研究機関要覧　1964　事務局編　農林統計協会　9月　229p　26cm　600円
農林水産業に関する試験研究の現状と問題点　事務局　7月　2冊　図版　26cm
　第11　農業経営編
　第12　農畜水産物利用加工編
農林水産試験研究年報　昭和39年度　水産編，農林編，研究業績・研究項目編　事務局編　11月　3冊　26cm
農林省関係放射能調査研究年報　昭和38年度　農業関係・家畜関係・水産関係　事務局　7月　39，27，36p　25cm　(原子力関係資料)
農林省試験研究機関等所蔵外国語逐次刊行物目録　279p　26cm
利用加工関係試験研究連絡会議経過概要　第15回　1月　70p　25cm　(謄)
施肥改善事業土壌図　事務局　3月　地図52枚　40cm
施肥改善事業成績　土壌調査並に試験成績　事務局　3月　1冊　26cm

新農薬の効果に関する研究　土壌殺虫剤の効果に関する研究　3月　87p　26cm
水田土壌適性分級法試案　―農業構造改善のための事務局　3月　2冊(別冊共)　26cm　付　土壌図(9枚)　袋入
水質汚濁に関する研究の成果　事務局　3月　270p　26cm　(研究成果17)　農業技術研究所等共同研究
水稲直播栽培の施肥法に関する研究　第1報　直播水田の土壌条件と養分の消長，水稲の生育，養分吸収について　88p　26cm　連絡試験(土壌肥料)第1号
タマネギベと病の防除に関する試験　3月　52p　26cm
地域別経営類型の策定　―技術の体系化とその経済性第2報第1集　事務局　3月　533p　26cm
都道府県農林水産関係　試験研究機関の概況(補充編)　―資金と人員　昭和36年度　事務局　3月　71p　26cm　付　都道府県関係試験研究をめぐる参考付表
中・大型機械化水稲直播栽培　地帯別耕種指針　事務局　4月　121p　図版　表　26cm

農業技術研究所

経営土地利用部収書目録　経営土地利用部　追録　第4　昭和39年3月現在　219p　25cm
農業技術研究所年報　昭和37年度　1月　104p　26cm
農業経営研究資料　3～6月　4冊　25cm
　1　農業経営設計・分析のための　リニア・プログラミングⅠ
　2　農業経営設計・分析のための　リニア・プログラミングⅡ
　3　農業経営設計・分析のための　リニア・プログラミングⅢ
　4　農業経営の分析方法Ⅰ

農事試験場

開拓地における永年牧草導入による長期輪作体系の確立に関する研究　第2報　農業経営部　1月　177p　25cm　(農業経営部研究資料33)
関東東山農業の動向と展望　―試験研究の背景　農林水産技術会議事務局　8月　351p　26cm
農業経営部研究資料　農業経営部　2月　4冊　26cm
　第34号　畑地利用の集団化をめぐつて　―茨城県下における予察調査報告
　第35号　山村振興対策調査報告　その1　山村地域農林業の現状と問題点
　第36号　都市近郊農村の動き　―藤代町農業の事例
　第37号　農業の協業化と構造改善推進手順に関する考察
農事試験場年報　昭和37年度　7月　246p　図版　地図　26cm
主要農業地帯における自立経営の営農方式に関する研究　―総括報告　農業経営部　3月　119p　25cm　(自立経営研究報告3)

茶業試験場

創立50周年記念茶業試験成績集録　11月　402p　図版　26cm

農業土木試験場

農業土木試験場年報　昭和36―37年度　3月　73p　図版　26cm

北海道農業試験場

北海道開拓地土壌調査報告書　昭和38年度　3月　494p(地図共)　26cm
北海道農業試験場土性調査報告　第14編　3月　142p　地図19枚　27cm
農業経営部研究資料　第16号　乳牛の地帯別生産様式の比較研究　3月　60p　26cm

東北農業試験場

蔵書目録　単行本之部　3月　165p　26cm　昭和37年3月現在

中国農業試験場

主要農業地域(暖地水田二毛作地帯)における自立経営の営農方式(田畑輪換飼料作)に関する研究報告書　昭和38年度報告　3月　102p　地図　26cm　(自立営農方式研究報告)
主要農業地域(瀬戸内島しよ沿岸地帯)における自立経営の営農方式(果樹作)に関する研究報告書　昭和38年度報告　(含・昭和36，37年度報告分)　109p　図版　26cm　(自立営農方式研究報告書)
図書目録　3月　205p　25cm　昭和38年3月末日現在
中国地域における酪農の飼料構造の研究　中国地域酪農飼料構造研究委員会共編　農林水産技術会議事務局　3月　90p　図版　26cm　(研究成果18)

九州農業試験場

研究資料　5～11月　3冊　26cm
　第32号　6条皮麦品種の特性に関する調査
　第33号　中大型トラクター共同利用の経営的効果
　第34号　九州地方における1963年産麦の長雨災害に関する研究収録
九州農試年報　昭和37年度　3月　149p　地図　26cm

農業総合研究所

本間家文書　第6巻　本間家所蔵資料編纂委員会編　3月　847p　22cm　(農業総合研究所刊行物)
日本農業の全貌　第5巻　現代日本の農業と農民　東畑精一，神谷慶治　3月　541p　22cm　(農業総合研究所刊行物)
農業総合研究所年報　第14　12月　105p　21cm　(農業総合研究所刊行物)
農業総合研究所　積雪地方支所図書目録　和洋書　積雪地方支所編　10月　515p　21cm　昭和38年3月末現在
農家をめぐる資金循環　市岡幸三　農業総合研究所　3月　194p　21cm　(研究叢書74)
東北産業経済文献目録　昭和15―36年　杉山　茂編　3月　205p　26cm　(文献叢書9)　付　調査した所蔵者他2篇

Bibliography on Agricultural marketing in the U. S. Journal of Farm Economics (v. 1, no. 1—v. 44, no. 5) By Iichiro Takahashi and Hiroshi Mori, Nor. 169p 22cm

蚕糸試験場
蚕糸試験場資料　第19号　電子計算機の蚕糸関係研究への利用について　34p　21cm

家畜衛生試験場
農林省家畜衛生試験場年報　昭和36・37年度　3月　539p　22cm

放射線育種場
放射線育種場年報　第1号　昭和37年度　3月　68p　図版　26cm

食糧研究所
食糧技術普及シリーズ　第2号　官能検査　3月　57p　26cm
食糧研究所創立30周年記念　研究報告抄録集　1963—1964　3月　326p　27cm

農薬検査所
馬鈴薯疫病の伝染環に関する研究　堀　正侃　10月　69p　26cm　(農薬研査所報告特別号)

肥飼料検査所
東京肥飼料検査所年報　昭和37年度　飼料の部　86p　25cm

輸出品検査所
業務報告　昭和38年度　193p　26cm

横浜生糸検査所
生糸検査所統計調査報告　昭和38年　総務部調査課　7月　215p　26cm
生糸検査所事業成績報告　昭和38年　神戸生糸検査所共編　5月　101, 30p　26cm

東北農政局
東北農業情勢報告　昭和39年度　252p　21cm

関東農政局
関東農業情勢報告　昭和39年度　208p　21cm

北陸農政局
開局1周年記念論文および体験記録入選作品集　11月　94p　25cm

中国四国農政局
中国四国農業情勢報告　昭和39年度　116p　22cm

九州農政局
農業地域別九州農業の動向　7月　166p　31cm

札幌統計調査事務所
北海道農畜産物生産費調査報告　昭和38年産　6月　114p　25cm

青森統計調査事務所
青森農林水産統計年報　水産編　昭和38年版　青森農林統計協会　12月　100p　24cm

岩手統計調査事務所
岩手農林水産統計年報　昭和37年　3月　233p　27cm
養蚕被害統計書　昭和28・29年，1月　67p　25cm

宮城統計調査事務所
宮城農林水産統計年報　農林編，水産編　昭和38年　12月　2冊　25cm

秋田統計調査事務所
秋田農林水産統計年報　昭和37年　2月　150p　26cm

山形統計調査事務所
山形農林水産統計年報　農林編　昭和38年　12月　200p　26cm

福島統計調査事務所
福島農林水産統計年表　昭和38年　11月　210p　27cm
生産農業所得統計　昭和37年　3月　67p　25cm

茨城統計調査事務所
茨城農林水産統計年報　昭和38年　農林編　3月　146p　27cm　(茨城統計資料)

群馬統計調査事務所
群馬農林統計年報　第10, 11次(昭和37, 38年)　2月, 12月　2冊　26cm

千葉統計調査事務所
千葉農林水産統計年報　昭和37年　2月　479p　25cm

東京統計調査事務所
東京農林水産統計年報　第10次(昭和37年)　東京農林統計協会　1月　181p　25cm

神奈川統計調査事務所
神奈川県農林水産統計年報　昭和37年　神奈川農林統計協会　1月　151p　26cm

新潟統計調査事務所
新潟農林水産統計年報　昭和38年　12月　213p　25cm　(謄)

富山統計調査事務所
富山農林水産統計年報　昭和37年　1月　342p　25cm　(富統計資料76)　(謄)

石川統計調査事務所
石川県農林水産統計年報　昭和37, 38年　3月, 12月　2冊　25cm

福井統計調査事務所
福井農林水産統計年報　昭和37年　福井農林統計協会　2月　224p　26cm

山梨統計調査事務所
山梨農林水産統計年報　昭和38年度　12月　188p　27cm

長野統計調査事務所
長野農林水産統計年報　昭和38年　12月　411p　25cm

岐阜統計調査事務所
岐阜農林統計年報　昭和38年　12月　274p　26cm

三重統計調査事務所
異常災害による麦類生産の実態　2月　44p　25cm　(謄)
三重農林水産統計年報　昭和37, 38年　3月, 12月　2冊　27cm

滋賀統計調査事務所
滋賀農林水産統計年報　昭和37年　4月　264p　27cm

京都統計調査事務所
京都農林水産統計年報　昭和37, 38年版　1月, 12月　2冊　25cm

大阪統計調査事務所
大阪農林水産統計年報　昭和37年　2月　176, 22p　地図　25cm

兵庫統計調査事務所
兵庫農林水産統計年報　第12次(昭和37年)　兵庫農林統計協会　3月　343p　27cm

奈良統計調査事務所
奈良農林水産統計年報　昭和37, 38年　3月, 12月　2冊　26cm

岡山統計調査事務所
岡山農林水産統計年報　昭和37年　1月　273p　27cm

広島統計調査事務所
安芸地域の農業事情　昭和38年度　3月　58p　25cm　(農村水産統計資料38—4　庶企—4)
備後北地域の農業事情　昭和38年度　3月　45p　25cm　(農村水産統計資料38—6　庶企—6)
備後南地域の農業事情　昭和38年度　3月　62p　25cm　(農村水産統計資料38—5　庶企—5)
広島農林水産統計年報　昭和37年版　広島農林統計協会　2月　241p　26cm

山口統計調査事務所
山口県農業所得統計(試算)　昭和35年度—昭和37年度　2月　34p　25cm　(農林水産統計資料9)
山口県農家経済10年の歩み　自昭和24年度～至昭和37年度　2月　132p　26cm　(農林水産統計資料11)
山口農林水産統計年報　昭和38年　山口農林統計協会　12月　295p　26cm

徳島統計調査事務所
徳島農林水産統計年報　昭和37年　農林編　1月　200p　25cm

香川統計調査事務所
香川農林水産統計年報　昭和37, 38年　1月, 12月　2冊　26cm

愛媛統計調査事務所
愛媛農林水産統計年報　昭和37年　総合編，水産編，農業調査編　2月, 3月　3冊　25cm
愛媛農林水産統計年報　昭和38年—綜合編，農業調査編　11月, 12月　2冊　25cm
愛媛農村経済統計年報　昭和37年　愛媛県農業会議　3月　85p　25cm

高知統計調査事務所
高知農林水産統計年報　昭和38年　12月　278, 67p　26cm　(謄)

福岡統計調査事務所
福岡農林水産統計表　第10次(昭和37年)　2月　430p　26cm

長崎統計調査事務所
長崎県農林水産統計年報　昭和38年度　12月　329p　25cm　(謄)

熊本統計調査事務所
熊本農林水産統計年報　昭和37年　農林編　3月　223p　26cm　(謄)

大分統計調査事務所
大分農林水産統計年報　昭和38年　12月　316p　26cm

宮崎統計調査事務所
宮崎農林水産統計年報　昭和37年　1月　243p　26cm

鹿児島統計調査事務所
鹿児島農林水産統計年報　昭和37年　2月　307p　27cm

肥料審議会
肥料審議会議事録　昭和39年5月25日　5月　145p　25cm

北海道地方連絡会議
自給飼料の生産および利用の動向について　9月　48p　25cm　(謄)

場所事務連絡会議
場所職員録　昭和39年11月1日現在　昭和40年版　協同組合通信社　11月　514p　13×19cm

食糧庁
米麦集荷年報　昭和38年産　641p　25cm
米麦等の取引価格年報　昭和38年度　総務部企画課　2月　69p　26cm
米価審議会議事録　米価審議会編　2冊　25cm
その1　昭和39年6月17, 18日
その2　昭和39年7月2, 3, 4日
米穀の品種別出回状況　昭和38年度　総務部企画課　7月　148p　25cm
米穀生産者の階層別売渡状況調査結果表　昭和38年産米　総務部企画課　7月　73p　25cm
異動人口調査報告年報　昭和38米穀年度　総務部企画課　3月　87p　25×35cm　(謄)
凍豆腐工業の現況　油脂課　1月　34p　25cm
麦類流通調査結果表　38麦年度　総務部企画課　9月　103p　25cm
生産者の米麦現在高等調査結果表　昭和38米穀年度　米の部　総務部企画課　2月　35p　25cm　(食糧庁企画課(調査)39資料2)
生産者の米麦現在高等調査結果表　昭和38麦年度　麦の部　総務部企画課　11月　83p　25cm
製油要覧　1964　業務第二部油脂課編　日本油脂協会　6月　555p　26cm　非売
商品問題委員会に対する米の経済面に関する協議委員会会期報告書　第8回　6月　72p　25cm　(謄)
商品問題委員会に対する米の経済面に関する協議小委員会とFAO穀物部会との合同会期の報告書　6月　16p　25cm　(謄)

商品問題委員会に対するＦＡＯ穀物部会第９回会期報告書　６月　86p　25cm　(謄)
食糧管理統計年報　昭和38年版　12月　555p　26cm
食糧庁15年の歩み　７月　16p　26cm
中国における最近の食用穀物の生産と需給事情　野間清等　６月　134p　25cm　食糧庁の委託による
油糧工業の現況　昭和38年４月―39年３月実績　業務第二部油脂課　９月　61p　25cm　製油工場基礎調査に基く
油糧統計年報　昭和38年版　業務第二部油脂課　６月　555p　26cm

食糧庁埼玉食糧事務所
埼玉食糧要覧　昭和38年度　７月　192p　25cm　(謄)

――石川食糧事務所
食糧業務統計年報　37・38年度　８月　167p　26cm

――愛媛食糧事務所
愛媛食糧事務所要覧　昭和38年度版　７月　219p　25cm

林　野　庁
部落有林野分割影響調査報告書　林政部調査課　第１近畿・中国地区・四国九州地区　７月　144p　25cm　(謄)
外材流通調査結果概要　林政部調査課　６月　357p　25cm　昭和38年度調査
企業的林業経営調査結果報告　林政部調査課　昭和38年度　３月　193p　25cm
国有林野統計書　第15，16次(昭和38，39年)　１月，12月　２冊　26cm
木材市況年報　昭和38年版　林政部林産課　８月　44p　26cm
林業構造改善対策調査報告書　上，下　林政部森林組合課　３月　２冊　24cm
林業統計要覧　累年版，1964年版　林野共済会　２月，４月　２冊　19cm　360円，380円
林野庁資料室収書目録　第２巻　社会科学，雑編，農・林業編　追録，著者名索引，洋書　林政部調査課　５月　436p　26cm
森林病害虫等被害報告　昭和37年度　８月　36p　30cm
森林国営保険事業統計書　昭和37年度　３月　138p　26cm
森林組合統計　昭和37年度　林政部森林組合課　３月　183p　26cm
Forestry in Japan　64p　30cm

――林業試験場
農林省林業試験場年報　昭和37，38年度　３月，11月　２冊　26cm
林業試験場北海道支場年報　1962　３月　156p　26cm
林業試験場関西支場年報　第４(昭和37年度)　３月　131p　26cm
林業試験場研究報告等論文目録　10月　66p　26cm
林業試験場九州支場年報　第６号(昭和38年度)　６月　53p　26cm
林業試験場東北支場年報　第４号(昭和37年度)　３月　143p　26cm

林野庁旭川営林局
旭川営林局事業統計書　昭和39年　10月　398p　27cm

――北見営林局
北見営林局事業統計書　昭和39年　11月　243p　26cm

――帯広営林局
管内概要　７月　54p　26cm
帯広営林局事業統計書　昭和39年　監査課　１冊　26cm
帯広営林局事業統計要覧　昭和38年　監査課　３月　105p　19×20cm

――札幌営林局
札幌営林局統計書　昭和38年　10月　325p　26cm

――函館営林局
函館営林局事業統計書　昭和39年　９月　282p　26cm

――青森営林局
青森営林局事業統計書　昭和38，39年　３月　２冊　26cm

――秋田営林局
秋田営林局史八十年の回顧　林曹会　３月　590p　図版30枚　地図　28cm
秋田営林局事業統計書　昭和38年度　11月　423p　27cm

――前橋営林局
前橋営林局事業統計書　昭和39年　９月　383p　27cm

――東京営林局
東京営林局事業統計書　昭和39年　12月　380p　26cm

――長野営林局
長野営林局事業統計書　昭和39年　12月　362p　26cm
製品生産事業研究報告書　12号(38年度)　12月　１冊　26cm

――名古屋営林局
名古屋営林局事業統計書　昭和39年　12月　274p　26cm
ムマイスギ天然生林の林分構造とその成因および品種的特性に関する調査報告　有田　学等　３月　52p(図版共)　26cm
名古屋営林局統計要覧　昭和38年度　12月　132p　14×19cm
名古屋営林局事業統計書　昭和39年　12月　274p　26cm

――大阪営林局
大阪営林局統計書　昭和38年度　12月　488p　図版　26cm

――高知営林局
アカマツ立木材積表　林野庁　３月　13p　17cm
高知営林局アカマツ立木材積表調製説明書　６月　54p　26cm　(材積表調製業務資料51)
高知営林局統計書　昭和39年　10月　260p　26cm

林野庁熊本営林局
熊本営林局統計書　昭和39年　10月　501p　27cm

水　産　庁
アラスカ及びカナダの漁業視察報告　１月　22p　25cm
大都市に於ける鮮魚小売商業の構造と機能　清水照夫等　水産課　４月　118p　25cm
動力漁船の性能の基準　２月　15p　21cm
沿岸漁業経営改善のための幼稚魚調査報告　調査研究部　11月　266p　25cm　(謄)
漁業協同組合連合会の現況　―昭和37年度の業務報告書を中心として　漁政部協同組合課　２月　137p　25cm
漁業信用基金協会業務内容調査表　昭和37年度　漁政部協同組合課　６月　221p　25cm　昭和38年３月31日現在
漁業信用基金協会の財務状況及び収支分析表　―主に業務報告書について　昭和37年度　漁政部協同組合課　６月　71p　25cm
漁船保険統計表　昭和37年度　11月　240p　26cm
漁船登録による漁船統計表　総会報告第16号　(昭和38年12月31日現在)　301p　26cm
構造改善シリーズ　No. 2　沿岸漁業の構造改善とこれに関連する事項について　３月　119p　25cm　(謄)
まぐろはえなわ漁業　漁場別統計調査結果報告　昭和37年４月～９月　調査研究部　２月　203p　26cm
信用漁業協同組合連合会の現況　―業務報告書を中心として　昭和37年度　漁政部協同組合課　２月　139p　25cm
ソ連邦極東地方における漁業調査報告　第６回，第７回訪ソ漁業調査団編　１～12月　３冊　25cm
水産業協同組合統計表　昭和37年度　漁政部協同組合課　９月　133p　25cm
水産経済研究　漁政部　３～10月　５冊　21cm
　No. 1　海洋法の成立とその背景
　No. 2　水産物需要にかんする研究の展望
　No. 3　水産資源の経済的考察
　No. 4　東北農村における水産物消費の動向
　No. 5　特定養殖水産物の需給関係
昭和39年度において沿岸漁業等について講じようとする施策　29p　26cm　第46国会(常会)提出
調査船照洋丸報告書　昭和38年度　調査研究部研究第一課　８月　465p (図版地図共)　25cm　東太平洋におけるまぐろ資源調査及び航海報告書

――瀬戸内海漁業調整事務局
第36回瀬戸内海関係府県水産主務部課長会議要録　８p　75cm
第40回瀬戸内海連合海区漁業調整委員会議事録　16p　25cm
かん水養魚事業概要　２月　119p　25×36cm　(謄)
瀬戸内海連合海区漁業調整委員会議事録　第39回　20p　25cm

水産庁福岡漁業調整事務所
以西トロール機船底びき網漁業漁獲統計要報　第34，35巻　３月，９月　２冊　31cm　(謄)

――内海区水産研究所
瀬戸内海水質汚濁の事例とその対策　１月　179p　26cm

――淡水区水産研究所
淡水区水産研究所資料　３月　２冊　25cm
　A　シリーズ　第８
　B　シリーズ　第８

――国立真珠研究所
写真集真珠の科学　３月　30p (図版 解説共)　26cm

――北海道さけますふ化場
事業成績書　昭和37年度　４月　112p　26cm

通　商　産　業　省

商工政策史　商工政策史刊行会　３月，11月　２冊　27cm
　第11巻　産業統制
　第14巻　特　許
通商産業六法　昭和40年版　通商産業調査会　12月　1161p　18cm　1500円
通商白書　昭和39年総論，各論　通商産業調査会　７月　２冊　21cm
Foreign trade white paper of Japan. Book　1―5　(1964/65)　5v　26cm　¥1000～1800

大　臣　官　房
亜炭設備調査　昭和38年12月末　調査統計部　８月　77p　25cm　(謄)
エネルギー用語事典　調査統計部石炭統計調査室編　石炭経済研究所　12月　214，81p　16cm　750円
ゴム塩化ビニール統計年報　昭和39年版　調査統計部編　北越文化興業　８月　79p　26cm　550円
５の高度産業国家における産業統計制度　調査統計部　４月　58p　25×36cm
皮革統計年報　昭和39年版　調査統計部編　通商産業調査会　８月　61p　26cm　450円
非鉄金属製品統計年報　昭和38年　調査統計部編　軽金属協会　７月　136p　26cm　900円
非鉄金属等需給統計年報　昭和38年　調査統計部　９月　179p　26cm　1000円
本邦鉱業の趨勢50年史　第２　解説篇　調査統計部編　通商産業調査会　３月　303p　(表共)　27cm　2300円
本邦鉱業の趨勢　昭和37年　調査統計部編　通商産業調査会　１月　485p　26cm　2000円
普通鋼鋼材部門別、品種別出荷実績(38年４月―39年３月)　鉄鋼統計調査室編　鋼材倶楽部　６月　23p　25×36cm
普通鋼鋼材品種別，部門別出荷実績(39年７月～９月)

（39年4月～9月） 鉄鋼統計調査室編 鋼材倶楽部 12月 7p 25×36cm
百貨店販売統計年報 1963年間 調査統計部編 通商産業調査会 3月 23p 26cm 150円
化学工業統計年報 昭和39年版 調査統計部編 通商産業調査会 7月 377p 26cm 1700円
紙・パルプ工業設備調査報告書 昭和38年 調査統計部編 紙・パルプ連合会 3月 344p 27cm 1400円
紙・パルプ統計年報 昭和38年 調査統計部編 紙・パルプ連合会 7月 184p 26cm 850円
建材統計年報 昭和39年版 調査統計部編 北越文化興業 8月 47p 26cm
機械統計年報 昭和38年 調査統計部編 通商産業調査会 8月 409p 26cm 1700円
鉱工業物資需給見通し 1964 調査課編 商工会館 3月 217p 21cm 550円
鉱工業指数年報 昭和35年基準 調査統計部編 通商産業調査会 12月 81p 26cm 300円
鉱工業指数総覧 昭和35年基準 調査統計部編 北越文化興業 3月 262p 31cm 2500円
工業統計表 昭和37年 産業編，品目編 調査統計部 12月 2冊 31cm
工業統計速報 昭和38年 調査統計部 12月 69p 26cm 300円
日本経済の巨視的計量経済モデル —その展望と評価 調査統計部編 通商産業調査会 3月 267p 22cm 1300円
日用品統計年報 昭和39年版 調査統計部編 通商産業調査会 8月 49p 26cm 400円
製造事業所における自動車保有状況調 昭和37年 調査統計部編 自動車工業会，日本小型自動車工業会 5月 149p 26cm
石炭・コークス統計年報 昭和38年度 調査統計部編 日本石炭協会 11月 243p 26cm 1500円
石油統計年報 昭和38年 調査統計部編 石油経済研究会 9月 209p 26cm 1600円
繊維関係商社名簿 昭和39年版(原料・糸・織物) 調査統計部繊維統計調査室 232p 25cm （謄）
繊維統計年報 昭和38年 調査統計部編 繊維年鑑刊行会 7月 351p 27cm 2200円
昭和38年の鉱工業生産活動 昭和38年1月—12月 調査統計部 2月 250,32p 25cm （謄）
鉄鋼統計年報 昭和38年 調査統計部編 日本鉄鋼連盟 7月 198p 26cm 650円
通商産業関係法令集 公害編 文書課編 東洋法規出版 11月 1冊(加除式) 22cm 1200円
通商産業統計要覧 昭和39年版 調査統計部編 通商産業調査会 9月 352p 15cm 500円
中小企業総合基本調査報告書 速報 調査統計部編 中小企業庁 3月 317p 30cm 昭和37年12月31日現在調
中小商業基本調査報告書 その7，8 調査統計部 中小企業庁共編 大蔵省印刷局 3月 2冊 31cm 各4200円 昭和36年10月1現在
わが国の産業 —その姿と歩み 1964年版 調査統計部編 通商産業調査会 6月 103p 30cm 300円
窯業統計年報 昭和39年版 調査統計部編 北越文化興業 8月 128p 26cm 800円
洋紙卸売業者名簿 昭和38年12月末現在 調査統計部 81p 25cm （謄）
洋紙流通統計年報 昭年38年(昭和39年版) 調査統計部編 日本洋紙代理店会連合会 8月 115p 26cm 700円
在庫問題の解明 第2 在庫をめぐる周辺の問題への接近 10月 調査統計部統計解析課 157p 24cm （統計解析シリーズ 2）

通 商 局

貿易業態統計表 昭和38年度 通商調査課編 通商産業調査会 1月 111p 26cm 650円
変貌する東南アジアの輸入構造 市場第3課編 富士弘報社 7月 259p 26cm 1000円
経済協力の現状と問題点 通商産業調査会 4月 341p 21cm 480円
通商産業省選定グッドデザイン総集 輸出振興部デザイン課編 実業公報社 9月 図版129p 27cm 800円

企 業 局

外資導入年鑑 1964年版 商工会館 10月 309,108p 26cm 1500円
合弁会社等に関する調査報告書 1月 230p 26cm
化成品工業廃水の処理について 化成品工業協会 3月 104p 26cm 500円 （工業廃水処理技術叢書11）
工業用水統計表 工業用地をを含む 昭和37年 調査統計部共編 日本工業用水協会 7月 297p 30cm
工場適地調査報告書 昭和38年度 工業立地指導室，山形県 3月 2冊 27×37cm 新庄・最上工業地区米沢工業地区
産業と公害 産業公害課編 通産資料調査会 4月 739p 22cm 4000円
湿式法アセチレン発生機廃水の処理について カーバイト工業会 7月 94p 25cm 300円 （工場廃水処理技術叢書 12）
消費財の流通機構 5月 508p 25cm （謄）
消費財の流通機構 商工会館 282p 25cm 800円
主要産業の設備投資計画 —その現状と課題 昭和39年度 大蔵省印刷局 9月 229p 22cm 450円
わが国企業における技術投資等に関する調査報告書 6月 371p 26cm
わが国企業の経営分析 昭和37年下期，昭和38年上期 大蔵省印刷局 6月 2冊 21cm
わが国の合弁会社の実態 合弁会社等に関する調査報告書 富士弘報社 7月 319p 26cm 1000円

重 工 業 局

官公庁における国産品使用促進の手引き 7月 196p 26cm
計量統計要覧 昭和38年度 152p 26cm
機械工業設備調査報告 昭和38年度 調査統計部共編 11月 185p 26cm
日本の自動車工業 1963—64年版 自動車課編 通商産業研究社 4月 847p 22cm 1500円

軽 工 業 局

新編 化学工業 その現状と展望 東京図書 3月 444p 22cm 1500円

鉱山保安局

鉱山保安教本 技術書院，白亜書房 10～12月 10冊 21cm 350～950円
第1巻 坑 外
第2巻 坑 内
第3巻 坑内・坑外共通 上，下
第4巻 機 械 上，中，下
第5巻 電 気 上，下
第7巻 防 爆
鉱山保安年報 昭和38年度 237p 26cm 1300円
鉱山保安統計年報 昭和38年1月—12月 概報 4月 49p 25cm
鉱山名簿 （金属，非金属，石灰石，石油） 昭和38年12月末現在 168p 25cm （謄）

公益事業局

電気事業法の解説 通商産業調査会 12月 340p 22cm 500円
電気事業要覧 第46回 1月 435p 26cm 1500円
電力需給計画の概要 昭和39年度 需給課編 中和印刷出版部 9月 541p 21cm 690円

札幌通商産業局

北海道石炭統計上期報 昭和38年度 石炭部統計課 52p 26cm
札幌通商産業局管内 鉱区一覧 昭和39年4月1日現在 北海道鉱業会 10月 288p 26cm 付 管内鉱山分布図1枚

東京通商産業局

関東甲信越静地方経済概観 3月 245p 25cm
通商年報 昭和38年度版 7月 206p 25cm （謄）

名古屋通商産業局

東海北陸 通産統計年報 1963 総務部調査課 7月 162p 26cm （謄）

大阪通商産業局

近畿産業の概要 13p 25cm
大阪通商産業局管内 鉱区一覧 昭和39年版 鉱山部編 通商産業調査会関西総局 8月 311p 25cm 付 昭和38年管内鉱業の概況，管内鉱山分布図1枚（袋入り）
通商年報 1963年 通商部 3月 235p 25cm

大阪通商産業局神戸通商事務所

神戸地区輸出真珠の動向 昭和38年 3月 28p 25cm
神戸通商年報 第14(昭和38年) 3月 149p 25cm

広島通商産業局

伸びゆく中国経済 中国地方商工研究会 12月 48p 30cm

四国通商産業局

四国電気事業概要 第17巻(昭和39年度版) 公益事業部編 四国地区電力需要者協会 10月 250p 26cm
四国ガス事業年報 昭和38年度 第12巻 公益事業部編 四国地区ガス懇談会 7月 44p 26cm （謄）

福岡通商産業局

九州電気ガス年鑑 公益事業部編 九州電気協会 10月 149p 26cm
九州機械金属工場名簿 昭和39年版 九州商工研究会 5月 68p 26cm
九州通商産業年報 昭和39年版 九州商工研究会 12月 178,195,22p 19cm
九州炭鉱名簿 九州商工研究会 2月 102p 図版 25cm 昭和39年1月1日現在
九州地区普通鋼鋼材・特殊鋼鋼材・銑鉄消費量調査 昭和37年度 鋼材倶楽部九州事務所 6月 45p 25×36cm

工業品検査所

検査年報 昭和37年度，昭和38年度 2冊 26cm

石炭鉱業審議会

石炭鉱業調査団答申 12月 26p 26cm

工業技術院

技術革新下の工業技術院 日刊工業新聞社 3月 535p 21cm
技術革新と日本の工業 —工業技術院15年の歩み 日刊工業新聞社 4月 535p 21cm 1300円
工業技術院年報 昭和37年度 総務部技術調査課 3月 623p 26cm
工業技術院試験研究計画 昭和39年度版 富士弘報社 9月 314p 26cm 700円
工業技術院紹介 1964 44p 26cm
工業技術新製品便覧 1964 富士弘報社 12月 552p 27cm 3000円 「工業技術」第5巻 別冊
水処理の技術と装置 昭和39年度版 富士弘報社 1月 184p 26cm 1000円
試験研究助成制度の解説—1964 科学技術社 2月 377p 21cm 800円

——東京工業試験所

東京工業試験所年報 昭和37年度 東京工業試験所 56p 26cm

——発酵研究所

要 覧 1964 1冊 26cm

工業技術院地質調査所

日本地質図索引図　1900—1959　3～12月　3冊　26×27cm
　Ⅰ　北海道
　Ⅲ　本州中部
　Ⅳ　本州西部・四国
地下の科学シリーズ　5　日本の温泉　中村久由　実業公報社　3月　146p(図版共)　18cm
地質図　1：50,000　2～12月　10枚　色刷　付　説明書
　秋田　第6号　八幡平
　　第35号　大　槌
　　第36号　霞露岳
　金沢　第27号　城　端
　　第54号　塩　尻
　　第69号　根　尾
　岡山　第29号　根　雨
　高知　第41号　三　島
　鹿児島　第49号　日奈久
　　第94号　垂　水
地質図　1：200,000　1～12月　3枚　色刷
　札幌　17号　野辺地　54×71cm
　仙台　20号　新庄　55×73cm
　仙台　26号　酒田　55×79cm
地質図　1：2,000,000　1枚(折たたみ)　110×80cm
水理地質図　1：10,000　愛媛県金生川・加茂川・中山川・重信川流域　3月　1枚　66×99cm　付　説明書(日本水理地質図6)
水理地質図　1：100,000　香東川　土器川および財田川流域　1月　1枚　53×70cm　色刷　付　説明書(日本水理地質図5)
水理地質図　1：2,000,000　一枚(折たたみ)　109×79
水理地質図　千葉西部　1枚　43×68cm　(日本水理地質図7袋入)

——資源技術試験所

資源技術試験所　1964　3月　1冊　26×22cm
資源技術試験所年報　昭和38年度　96p　26cm

——北海道工業開発試験所

要　覧　1964　24p　26cm

特許庁

発明考案の紹介　有用発明抄録　昭和38年度第2，昭和39年度第1　3月，8月　2冊　30cm　非売
工業所有権関係統計表　昭和38年　第10巻　2月　21p　26cm
特許庁年報　第16巻(昭和38年)　総務部管理課　8月　148p　26cm　非売

中小企業庁

官公需契約の手引　昭和38年度版　1月　241p　19cm
金融引締影響調査報告書　中小企業分　長官官房　11月　44p　25cm
個人経営標準記帳要領と解説　藤巻治吉解説　説務経理協会　1月　219p　21cm　300円
逐条詳解　中小企業近代化の実務　帝国地方行政学会　2月　320p　21cm　500円　月刊「税理」別冊
中小会社経営　簿記要領　税務経理協会　1月　226p　21cm　300円
中小企業白書　昭和38年度　大蔵省印刷局　3月　364,51p　21cm　350円
中小企業の原価指標　昭和38年度　3月　205p　21cm
中小企業の経営指標　昭和38,39年度　中小企業診断協会　2冊　26cm
中小企業施策のあらまし—中小企業の方々のために—昭和39年版　6月　170p　21cm
中小企業統計要覧　1964　大蔵省印刷局　3月　334p　19cm　650円

運　輸　省

科学技術試験研究補助金による試験研究成果表　第9集　3月　162p　26cm
日本海運の現状　昭和39年　大蔵省印刷局　7月　130p　21cm
船用防爆形電気機器の原理と実際　8月　45p　21cm　(運輸省認定船員通信教育高等科)
運輸経済年次報告—変革期にある輸送構造　昭和39年度　10月　711p　21cm
全国物資流動の長期予測　3月　413p　31cm　所得倍増計画を前提とする地域相互間貨物輸送量の推定

運輸審議会

運輸審議会半年報　昭和38年7—12月，昭和39年1～6月　2冊　21cm

大臣官房

海難統計年報　昭和37年　統計調査部第一課　2月　28p　26cm
海運統計年報　昭和39年度版　統計調査部，海運局共編　85p　21cm
海事統計年報　昭和38年版　統計調査部，海運局共編　98p　21cm
航空輸送統計年報　昭和38年　統計調査部　90p　26cm
内航船舶輸送統計年報　昭和38年度　統計調査部　10月　157p　26cm
陸運統計要覧　昭和39年版　統計調査部　12月　204p　26cm　非売
鉄道車両等生産動態統計年報　昭和38年度　統計調査部　10月　104p　26cm
都市交通年報　昭和37年度　都市交通課編　日本法制資料刊行会　3月　145p　26cm　700円
運輸経済図説　統計調査部　3月　95p　19cm
自動車統計調査表　第3　3月　417p　26cm　非売

海運局

経済統合と海運に関する研究報告書　海運研究所報告　3月　189p(表共)　25cm　運輸省海運局委託研究

木船保険統計表　昭和38年度　内航課　12月　76p　26cm

船舶局

改正　船舶安全法及び関係法令　検査制度課編　成山堂　7月　259p　地図　21cm　450円

船員局

可変ピッチ・プロペラとサイド・スラスタ　10月　45p　21cm　(運輸省認定船員通信教育高等科)
改正　船舶職員法及び関係法令　船舶職員課編　成山堂書店　4月　169p　21cm　200円
甲板用油圧機械　9月　72p　22cm　(運輸省認定船員通信教育教科書　高等科)
計測と自動制御　1　教育課　6月　137p　21cm　210円　(海員学校教科書　高等科)
航法上から見た港内操船の問題点　10月　85p　21cm　(運輸省認定船員通信教育　高等科)
航海要務　1　3月　145p　21cm　220円　(海員学校教科書　高等科)
理　科　教育課　6月　190p　22cm　350円　(海員学校教科書　高等科)
船員法全書　労働基準課編　成山堂書店　1月　507p　19cm　1200円
船員労働災害疾病の実態　昭和37年度　10月　34p　25cm　(謄)
船舶安全法施行規則の解説　10月　77p　21cm　(運輸省認定船員通信教育　高等科)
船舶の新荷役装置　6月　46p　21cm　(運輸省認定船員通信教育教科書　高等科)
船舶用機関としての横浜M・A・Nの最近の傾向　7月　45p　21cm　(運輸省認定船員通信教育　高等科)
船舶自動化にともなう集中監視　7月　45p　21cm　(運輸省認定船員通信教育教科書　高等科)
船体の海難による損傷　6月　39p　21cm　(運輸省認定船員通信教育　高等科)
舶用電気1．3月　198p　21cm　240円　(海員学校教科書　高等科)
船用機関　ボイラ　3月　255p　21cm　340円　(海員学校教科書　高等科)
船用機関　内燃　3月　240p　21cm　350円　(海員学校教科書　高等科)
数　学　教育課　6月　277p　21cm　460円　(海員学校教科書　高等科)
運航概説　3月　126p　21cm　190円　(海員学校教科書　高等科)
運用要務1，3月　192p　21cm　270円　(海員学校教科書　高等科)
油槽船の火災　8月　106p　21cm　(運輸省認定船員通信教育　高等科)
自動制御機器3　10月　36p　21cm　(運輸省認定船員通信教育　高等科)

港湾局

大規模地方開発都市における港湾整備のあり方に関する調査報告書　第1編，第1編資料篇　臨海工業地帯課　3月　2冊　25cm　(港臨計資38—8)
港政要覧　港政課　8月　127p　21cm
港運統計資料　昭和38年　港政課　222p　25cm　(謄)
日本国港湾統計(年報)　昭和38年　計画課　9月　735p　26cm
直轄港湾工事年報　附図　昭和36年度　1月　地図　102枚　25cm
全国港湾工事報告会講演概要　第10回　93p　図版　76枚　25cm

鉄道監督局

私鉄経営の現状　昭和37年度　民営鉄道部監理課　4月　72p　25cm　(謄)

自動車局

全国鉄道輸送構造・輸送条件自動車輸送条件調査表(306ブロック)　第1—11　3月　11冊　26×37cm
国土関発縦貫自動車道経済調査　陸上交通における輸送構造並びに輸送条件
自動車損害賠償保障年報　昭和38年版　3月　142p　26cm

航空局

航空統計年報　昭和37年　2月　154p　19×26cm

観光局

外客統計年報　昭和38年　9月　62p　19×26cm
全国旅行あっ旋業者名簿　昭和39年1月現在　大蔵省印刷局　3月　453p　22cm　600円

港湾技術研究所

港湾技術研究所年報　昭和39年版　86p　図版　26cm
試験研究成果目録　第1集　4月　32p　26cm

船舶技術研究所

新潟地震港湾被害報告　第1部　港湾局等著　9月　104p　26cm　港湾技術研究所構造部編集
新潟地震津波調査報告　港湾局等著　8月　96p(図版共)　26cm　港湾技術研究所水工部編集
船舶技術研究所研究発表会講演概要　第3回　11月　108p　26cm
要　覧　1964　36p　27cm

第三港湾建設局

和歌山木材港の計画と施工　和歌山港工事事務所　12月　67p　25cm

札幌陸運局

北海道陸運要覧　1964　8月　276p　26cm

仙台陸運局

陸運要覧　1964　11月　334p　図版　25cm

高松陸運局

陸運要覧　昭和39年版　3月　334p　25cm

関東船員地方労働委員会

関東地区漁船船員賃金調査　3月　254p　25cm

海上保安庁

海上保安庁　広報室編　平和の海協会　4月　1冊　17×18cm

海上保安の現況　5月　89p　21cm

海上保安統計年報　第14巻(昭和38年)　3月　101p　26cm

——警備救難部

避難港の手引き　小型船向　日本海難防止協会　3月，10月　2冊　図版　26cm
- 第4　瀬戸内海西部
- 第5　北九州北東部(含む豊後水道)

要救助海難統計の考察　昭和38年　救難課　248p　21cm

——水路部

漁具定置箇所一覧図　9月　2枚　47×69cm
- 第8　駿河湾及付近　1：200,000
  三河湾及付近　1：200,000
- 第11　益田港至日御碕・隠岐至若狭湾　1：500,000
  地蔵崎西部・島前中部・兵庫県沿岸・若狭湾・越前岬及付近　1：200,000

海図
- 第30　日本北海道南岸諸分図　広尾港・幌泉港・様似港・浦河港　1：10,000　6月　1枚　63×47cm
- 第34　日本北海道南岸及東岸襟裳岬至色丹島　1：500,000　(Lat. 35°)　3月　1枚　68×97cm
- 第60　日本東京湾　京浜港東京付近　1：25,000　3月1枚　96×65cm
- 第92　日本本州南岸　三崎港至江ノ島　1：25,000　湘南港　1：5,000　9月　1枚　96×66cm　色刷
- 第94　日本本州南岸　伊勢湾　四日市港　1：7,500　9月　1枚　98×67cm
- 第135　日本内海西口　関門海峡　1：23,000　7月　1枚　66×98cm
- 第137A　日本内海　備讃瀬戸東部　1：45,000　3月　1枚　65×96cm
- 第137B　日本内海　備讃瀬戸西部　1：45,000　7月　1枚　63×96cm
- 第201　日本本州北西岸及九州北岸　関門海峡至角島　1：58,000　(Lat. 35°)　8月　1枚　98×66cm
- 第227　日本南西諸島　沖縄島　運天港　1:20,000　10月　1枚　62×41cm　色刷
- 第468　フイリッピン諸島　ルゾン西岸　キャヴィテ港及マニラ港　1：10,000　4月　1枚　96×63cm
- 第665　フイリッピン諸島　セブ東岸セブ港付近　1：30,000　5月　1枚　69×98cm
- 第816　コラル海北部　1：1500,000　6月　1枚　68×97cm
- 第1033　日本北海道南岸　苫小牧港　1：5,000　4月　1枚　68×46cm
- 第1055　日本本州南岸　伊勢湾　名古屋港北部　1：10,000　7月　1枚　68×46cm
- 第1076　日本本州南岸　三崎港　焼津港　1：5,000　5月　1枚　68×46cm
- 第1088(P)　日本東京湾　船橋港　1：10,000　8月　1枚　66×48cm　暫定版
- 第1145　日本紀伊水道　和歌山下津港　海南　1：11,000　下津　1：10,000　9月　1枚　65×46cm　色刷
- 第1146　日本内海　大阪港　堺　1：11,000　9月　1枚　98×63cm
- 第1148　日本内海　大阪港　大阪南部　1：5,000　5月　1枚　98×68cm
- 第1156　日本本州西岸　能登半島付近諸分図　金沢港　1：15,000　橋立漁港付近　1：10,000　滝港付近　1：15.000　松ケ下錨地付近　1：20,000　能登小木港　1：8,500　宇出津港付近　1：10,000　福浦港　1：7,000　9月　1枚　98×63cm
- 第1162　日本本州北西岸　伏木富山港　富山・伏木　1：10,000　6月　1枚　64×97cm
- 第1239　日本九州北岸　倉良瀬戸　1：35,000　筑前大島港　1：5,000　8月　1枚　47×64cm
- 第1243　日本九州西岸　八代海　八代港　1：15,000　3月　1枚　63×46cm

簡易天測表　10月，2月　2冊　26cm　1350円，1200円　(書誌603)
- 第2巻　Lat.　10—20°
- 第6巻　Lat.　50—60°

距離表　1月　297p　地図　26cm　950円

内海潮汐表　昭和40年　10月　110p　19cm

ロラン・テーブル　日本海，日本西方　3月　26cm　2冊　550円，450円

水路部報告　第16巻　昭和34～35年　日本磁気測量　3月　103p　図版　26cm　500円　(書誌946)

天測暦　昭和40年　7月　463p　26cm　1650円

天測略暦　昭和40年　6月　232p　26cm　850円

天体位置表　昭和40年　3月　404p　26cm　1500円

釣島水道　クダコ水道付近潮流図　9月　15p　52cm　1200円

潮汐表　昭和40年　8月　270p　26cm　1050円

気象庁

普通気候観測　観測所観測　統計指針　11月　171p　27cm

観測技術資料　1～11月　4冊　26cm
- 第24号　昼夜別天気日数　その3　中国・四国九州地方の部
- 第25号　昼夜別天気日数　その4　北海道・東北地方の部
- 第26号　時別平均値　その2　月日別の値
- 第27号　時別平均値　その3　旬別　天気別の値

気象庁年報　全国気象表　昭和38年　第1，2部　9月　2冊　31cm

農業気象年報　昭和37年度，昭和38年度　3月，12月　2冊　26cm

大雨予想資料　1962年　7月　366p　31cm

生物季節観測指針　昭和39年1月　3月　85p　27cm

昭和39年3月28日19時半ごろ来襲したアラスカ南部近海に発生した津波　4月　11p　25cm

潮位表　昭和40年　11月　466p　21cm

IGY　aerological cross-sections Ⅱ. Daily series. Pt. Ⅱ　Along 140°E. Mar. 12v. 34×37cm　1958 Jan. Feb. Mar. Apr. May. June. July. Aug. Sept. Oct. Nov. Dec.

Report of radiation observation 1962. Mar. 30p 30cm

——気象研究所

概要 '65　24p　26cm

——地磁気観測所

Report of the geomagnetic and geoelectric observations. No. 3 (1961—62), No. 4 (1963) Kakioka Tiziki Kansokuzyo Mar. 2v 31cm

Report of Kakioka Magnetic Observatory. No. 34 Memambetsu 1950～56 Kakioka Tiziki Kansokuzyo Mar. 58p 30cm

Report of the Simosato magnetic Observatory. No. 6, 7 Simosato Tiziki Kansokuzyo. Mar. Oct. 2v. 26cm ¥400

——仙台管区気象台

三陸沿岸津波読本　1964年　気象協会東北本部　2月　41p　21cm　230円

東北地方　雷雨概報　昭和39年度　10月　39p　25cm　(謄)

——青森地方気象台

青森県気象文献抄　3月　87p　25cm　(謄)

——東京管区気象台

東京都気象年報　昭和38年　2月　21p　25cm

気象庁東京管区気象台八丈島測候所

異常気象報告　昭和39年1月17日，八丈島南部を襲った竜巻について　5p　26cm

——静岡地方気象台

防災の手引　地震編　静岡県総務部消防防災課　8月　25p　21cm

——前橋地方気象台

群馬県気象年報　昭和38年　51p　26cm

——熊谷地方気象台

埼玉県気象年報　昭和38，39年　2冊　27cm

——大阪管区気象台

大阪管区　防災気象文献抄　3月　4冊　25cm
- 第1　総括篇
- 第2　近畿篇
- 第3　中国篇
- 第4　四国篇

雨量の確率予報資料　大雨パターンによる　1月　137p　25cm

——彦根地方気象台

滋賀県気象年報　昭和38年　32p　25cm

——京都地方気象台

京都の暦　昭和38年　京都府防災気象連絡会　25p　18cm

京都の濃煙霧・霧日数と大気汚染　京都府防災気象連絡会共編　11月　22p　250cm　(防災気象資料)　(謄)

——広島地方気象台

広島県の雨量　1941年(昭和16年)—1950年(昭和25年)　第3巻　広島県水文気象連絡協議会　9月　140p　31cm

中国地方雷雨概報　昭和39年度　電力気象連絡会中国地方委員会共編　10月　93p　25cm

——鳥取地方気象台

鳥取県気象年報　1963　鳥取県防災気象連絡会共編　19p　25cm

——福岡管区気象台

梅雨・台風の予想　昭和39年　4月　29p　25cm　(謄)

防災資料シリーズ　5　防災知識　4月　23p　21cm

福岡県気象便覧　昭和40年　12月　46p　18cm

九州の気候　3月　221p　地図　27cm

図書目録　追録1　4月　36p　26cm

——松江地方気象台

新潟地震津波報告　松江地方気象台等編　6月　14p　26cm　(謄)

——高松地方気象台

香川県気象年報　昭和38年　関西気象協会高松出張所　7月　25p　25cm

——松山地方気象台

愛媛の気象　年報　昭和38年　関西気象協会松山出張所　30p　26cm　(謄)

——高知地方気象台

高知県気象年報　1963　関西気象協会　5月　44p　26cm

気象庁福岡管区気象台下関地方気象台
山口県災異誌　続編　179p　27cm
——佐賀地方気象台
佐賀県災異誌　佐賀県防災課　4月　702p　26cm
佐賀県災異誌　第3　昭和27—35年　11月　177p　26cm　非売
佐賀県潮汐表　昭和40年　西日本気象協会佐賀出張所　12月　27p　19cm
——舞鶴海洋気象台
概　　要　4月　7p　26cm

郵　政　省

目で見る郵便　4月　24p　19×26cm
郵便線路図　昭和38年7月改正　3月　地図32枚　36cm　付　難読局名表，郵便区市内外人口表，国家公務員等の旅費に関する法令
郵政統計年報　昭和38年度　12月　3冊　26cm
　電気通信業務編
　為替貯金編
　総括編
全逓の年末闘争　昭和38年　2月　72p　21cm
An outline of posts and telecommunications activities of Japan. 1962　54p　26cm

大臣官房
生計調査年報　昭和38年度　人事部給与課　11月　136p　26cm
諸外国郵政庁業務報告書　1961,1962年度　文書課編　逓信協会　3月,12月　2冊　26cm　各1800円
職員調査結果報告書　昭和37年度　給与課　1月　223p　26cm
郵政法規類集　第20　保険年金　第2　文書課　6月　1冊(加除式)　22cm
郵政要覧　昭和39年版　調査課　3月,11月　2冊　16cm
統逓信事業史資料拾遺　秘書課広報室　3月　2冊　26cm
　第1　旧外地における逓信事情
　第2　野戦郵便局・通信情報取締等関係資料

郵務局
郵便料金関係資料　業務課　3月　82p　26cm

貯金局
フランスの郵便貯金及び振替小切手業務　3月　221p　25cm
為替貯金事業概況　昭和38年度　157p　25cm
オーストリア・オランダ及びドイツの郵便振替小切手業務　3月　90p　25cm
郵便貯金周知印刷物コンクール作品集　昭和38年度　通信新聞社　3月　32p　18×26cm　170円

経理局
グラフでみる郵政事業　統計課　3月　28p　19×26cm

東京郵政局
東京郵政統計年報　昭和37年度　3月　163p　26cm
郵務概要　昭和38年度　11月　141p　25cm

長野郵政局
簡易保険作文集　9月　45p　22cm
決算概要　昭和38年度　11月　97p　25cm
職員録　昭和39年10月20日現在　10月　124p　21cm　150円
統計図表作品集　1冊　26cm

名古屋郵政局
管内の人口動態に関する調査　12月　1冊　26cm
中部経済圏の動向に関する調査　局長官房調査官　7月,11月　2冊　26cm
郵政のうごき　'64　1冊　26cm

金沢郵政局
団体貸付の手びき　3月　37p　26cm
電報の事故処理手引　9月　30p　26cm
電通合理化のあらまし　3月　36p　26cm
会計監査年報　昭和38年度　36p　26cm
金沢郵政統計年報　第14,15回(昭和37,38年度)　1月,12月　2冊　図版　26cm
簡易生命保険郵便年金積立金融通状況　昭和39年3月31日現在　110p　26cm
経理部所管業務の概要　昭和38年度　4月　25p　26cm
決算の概要　昭和38年度　9月　81p　26cm
機動車の点検整備要領　二輪車の部　3月　28p　26cm
既定経費使用計画書　昭和39年度　4月　121p　26cm
統計カレンダー　昭和39年4月　特定局用　4月　1冊　37×26cm
郵務部業務概要　昭和38年度　郵務部　4月　51p　26cm
郵政事業職員勤務時間，休憩，休日および休暇規程　2月　95p　26cm

大阪郵政局
大阪郵政統計年報　第15回(昭和38年度)　11月　162p　26cm

広島郵政局
広島郵政統計年報　昭和38年度　11月　176p　26cm

松山郵政局
松山郵政局沿革誌　6月　162p　図版　26cm
松山郵政統計年報　昭和37年度　経理部　2月　142p　26cm
図書目録　図書室　4月　204p　25cm
郵便局業務改善協議会規定　同運営細則　22p　25cm
事業概況　昭和39年度　30p　25cm

熊本郵政局
熊本郵政統計年報　昭和38年度　10月　152p　26cm
札幌郵政局
簡易生命保険積立金融通状況　昭和38年度版　135p　24cm　昭和39年3月31日現在
札幌郵政局統計年報　第15回(昭和38年度)　12月　144p　26cm
資材部業務概要　昭和38年度　93p　25cm

労　働　省

ILO条約・勧告集　労務行政研究所　8月　1300p　19cm　2000円
労働問題のしおり　8月　167p　21cm
資料労働運動史　昭和37年　労務行政研究所　10月　1470p　27cm　4700円
Japanese women today　10月　1冊　26cm
Labor administration of Japan　41p　25×25cm

大臣官房
ILOアジア地域会議報告書　第5回　国際労働課　9月　68p　21cm
ILO印刷および関連産業に関する三者構成技術会議報告書　国際労働課　5月　52p　22cm
ILO化学工業労働委員会報告書　第6，7回　国際労働課　3月　2冊　21cm
ILO国際労働統計家会議決議集　*第1—10回　労働統計調査部　3月　153p　21cm
ILOの企画および機構　—1963年ILO総会事務局長報告　国際労働課　236p　21cm
ILO繊維労働委員会報告書　第7回　国際労働課　6月　72p　21cm
ILO鉄鋼労働委員会報告書　第7回　国際労働課　4月　68p　21cm
海外労働情勢　1962～63年　労働統計調査部　3月　364p　21cm
改定雇用，賃金，労働時間指数　昭和35年基準　労働統計調査部　1月　15p　26cm
毎月勤労統計労災特別調査結果報告書　昭和38年　労働統計調査部　12月　111p　26cm
毎月勤労統計調査総合報告書　昭和39年版　労働統計調査部　11月　145p　26cm
毎月勤労統計要覧　1965年版　労働統計調査部編　労働法令協会　12月　145p　26cm　500円
屋外労働者職種別賃金調査報告　昭和38年　労働統計調査部　3月　168p　26cm
林業労働者職種別賃金調査結果報告書　昭和38年　労働統計調査部　9月　35p　26cm
労働行政要覧　昭和38年版　総務課編　労働法令協会　11月　386p　26cm　1000円
労働白書　—労働経済の分析　1964年版　労働統計調査部編　労働法令協会　7月　395p　22cm　400円
労働経済の分析　昭和38年　労働統計調査部　7月　395p　21cm　(内外労働資料)
労働組合基本調査報告　昭和38年度　労働統計調査部　3月　121p　26cm
労働生産性統計調査報告　昭和38年　労働統計調査部　12月　315p　26cm
労働争議統計調査報告書　昭和38年　労働統計調査部　5月　77p　26cm
労働総覧　昭和40年版　総務課編　労働法令協会　9月　940p　13cm　600円
労働者災害補償保険労働災害統計調査報告書　昭和37年度　労働統計調査部　6月　123p　26cm
労働統計年報　昭和38年　労働統計調査部　11月　380p　26cm
労働統計要覧　1965年版　労働統計調査部編　労働法令協会　12月　223p　19cm　550円
労働時間制度調査報告　昭和38年　労働統計調査部　8月　265p　26cm
諸外国の雇用と長期労働計画　賃金・物価・生産性　労働統計調査部編　5月　364p　21cm　580円
賃金構造基本統計調査に用いる職種名解説　労働統計調査部　4月　188p　26cm
賃金構造基本統計調査手引　労働統計調査部　4月　77p　26cm
賃金制度調査報告　昭和38年度　労働統計調査部　8月　175p　26cm
特定条件賃金調査結果報告　昭和38年　労働統計調査部　8月　255p　26cm
わが国企業の賃金実態　—学歴・年令・勤続別　労働統計調査部編　大蔵省印刷局　8月　255p　26cm　700円　昭和38年度特定条件賃金調査報告

労政局
合同労組の組織，運営および活動　労働組合課　6月　123,87p　25cm　(謄)
労働関係判例集　昭和38年版　労働法規課　204p　24cm
労働関係裁判例集　労働法規課編　労働法令協会　6月　223p　22cm
労働組合法　労働関係調整法　改訂版　労働法規課編　労務行政研究所　6月　953p　19cm　1700円　(労働コンメンタール)
労働協約と労使関係　労働協約等実態調査　労務行政研究所　3月　267p　22cm　800円
労働協約等実態調査報告書　1月　267p　21cm
最近の労働関係事件判例　労働法規課　1月，8月　2冊　25cm
都道府県における労働福祉対策　昭和39年度　111p　25×36cm　(謄)
中小企業団体等による共同労働福祉施設の事例　72p　25×36cm　(謄)

中小企業従業員態度測定ハンドブック　日本労務研究会　12月　281p　表　19cm　630円
やさしい労働教室　—働く皆さんのために　昭和39, 40年版　労政課編　労務行政研究所　3月, 12月　2冊　19cm　150円, 170円

労働基準局

労働基準法　上　改訂版　労務行政研究所　5月　426p　19cm　1000円　(労働法コンメンタール3)
労働基準監督年報　第15回(昭和37年)　3月　172p　26cm
労働者災害補償保険事業年報　昭和37年度　2月　149p　26cm
賃金制度改善の実際　—各社の改善事例集　第2集　賃金部編　労働法令協会　12月　163p　21cm　300円
賃金数学　賃金部編　労働法令協会　2月　372p　19cm　680円　(労務管理シリーズ解説篇25)

婦人少年局

働く年少者の伸びようとする芽を育てよう　11月　28p　21cm　(パンフレット55)
婦人関係業務資料　No. 18　労働者家族福祉運動参考資料　9月　34p　25cm　(謄)
婦人関係資料シリーズ　調査資料　第36号　風紀についての意識　—第二次意識調査結果報告　3月　50p　25cm
婦人関係資料集報　第15号　1月　92p　26cm
婦人の能力を職場にいかそう　—労働意欲をたかめる機会をひろげることによつて　8月　17p　21cm　(パンフレット55)
婦人労働の実情　1963年　9月　151p　21cm　(婦人労働資料)
婦人労働資料　第96号　ハンドブック1　働く婦人の福祉施設のために　3月　27p　19cm　非売
婦人少年行政をささえるもの　—婦人少年室協助員の活動記録　10月　158p　19cm
勤労者家庭の消費生活水準に関する主婦の意識調査—昭和38年調査結果報告書　10月　106p　25cm　(婦人関係調査資料37)
今日における家庭の役わり　—産業社会の進展の中で　—第12回全国婦人会議　12月　289p　24cm　(婦人関係一般資料56労働省, 日本放送協会共催)
年少労働の現状　1964　12月　52p　表43p　21cm　(年少労働一般資料21)
伸びゆく力　—働く年少者の生活記録　昭和39年版　斯文書院　10月　265p　図版　18cm　200円
農家婦人生活に関する意識調査　1月　57p　26cm　(婦人関係調査資料35)
精密機械器具製造業の女子労働者　—実態調査報告　昭和37年6月　2月　78p　図版　26cm　(婦人労働調査資料42)
女子保護の概況　昭和38年　9月　82p　26cm　(婦人労働調査資料)
Women workers in Japan.　18p　26cm

職業安定局

労働力地域間移動の最近の傾向　—公共職業安定所紹介による県外就職等の状況　7月　36p　25×38cm
労働市場年報　昭和38年　6月　163p　26cm
労働者募集要領と改正手続　業務指導課編　労務行政研究所　6月　185p　21cm　300円
失業保険事業年報　昭和38年度　失業保険課　120p　26cm
失対事業作業管理必携　失業対策部編　労務行政研究所　10月　363p　19cm　600円
地域別産業別雇用計画試案　6月　100p　26cm
従業員募集と学卒者採用の手引　労働法令協会　6月　233p　19cm　270円

職業訓練局

配管工・板金工技能検定受験のしおり　技能検定課編　労務行政研究所　8月　134p　19cm　270円
建具工・家具工技能検定受験のしおり　技能検定課編　労務行政研究所　8月　130p　19cm　260円
機械工・仕上工技能検定受験のしおり　技能検定学科試験問題集　技能検定課編　労務行政研究所　8月　333p　21cm　650円
左官・タイル張り工技能検定受験のしおり　技能検定課編　労務行政研究所　8月　109p　19cm　220円

労働省図書館

戦後労働関係文献目録　労務行政研究所　10月　228p　21cm　350円

労働衛生研究所

労働省労働衛生研究所年報　昭和38年度　4月　35p　26cm

中央労働委員会

労働委員会不当労働行為事件命令集　第28・29集(昭和38年)　1月　442p　21cm
労働委員会年報　第18(昭和38年)　事務局　9月　254p　21cm
公共企業体等労働委員会年報　昭和38年度版　事務局　11月　449p　21cm

建　設　省

建設技術並びに建設工業技術研究補助金による研究報告抄録　昭和38年度　8月　100p　25cm
建設六法　昭和40年版　東京法令出版　8月　987p　17cm　650円　建設小六法(学陽書房刊)の改編
国土建設の現況　昭和39年版　178, 108p　21cm
図説瀬戸内海地域の現況　5月　67p　22cm
Ministry of Construction; its organization and functions. Oct.　42p　30cm　¥300

大臣官房

日本の道路　広報室編　建設広報協議会　12月　270p　図版　21cm　1セット3500円　(建設双書6)
日本の住宅と建築　広報室編　建設広報協議会　6月　278p　図版　表　21cm　1セット3500円　(建設双書7)

計画局

広島地区の地盤　計画局等編　大蔵省印刷局　3月　190p　31cm　2300円　(都市地盤調査報告書5)　付図3枚
不動産小六法　昭和39年版　総務課編　全国加除法令出版　5月　672p　17cm　550円
茨城県鹿島地区の地盤　茨城県共編　大蔵省印刷局　9月　128p　31cm　2000円　(都市地盤調査報告書6)　付図4枚
建設技能労働者実態調査報告　3月, 8月　2冊　26cm
建設業務統計年報　昭和38年度版　調査統計課　3月　630p　26cm
建設工事施工統計調査報告　第9号　昭和38年　2冊　(解説版共)　26cm
建築統計年報　昭和39年度版　195p　26cm
公共工事着工統計年度報　第4号　昭和38年度　22p　26cm　解説版
公共用地の所得に伴う損失補償基準要綱の解説　総務課編　近代図書　2月　238p　19cm　520円
徳島臨海地帯の地盤　徳島県共編　大蔵省印刷局　8月　192p　31cm　3000円　(都市地盤調査報告書7)　付　徳島臨海地帯地盤図4枚(袋入)
地代家賃実態調査結果報告書　昭和36・37年度　113p　26cm

都市局

都市計画法令要覧　昭和39年版　都市計画課編　帝国地方行政学会　1月　984p　16cm　800円
都市内道路の現況　1964　都市計画課編　都市計画協会　3月　142p　31cm　800円

河川局

海岸統計　昭和39年度版　海岸課　174p　27cm
河川総合開発調査実績概要　第8巻　開発課　3月　450p　地図　26cm
流量年表　第14回(昭和36年)　3月　269p　27cm
災害統計　昭和38年度　防災課　2月　219p　26cm
新河川法解説　水政課編　大蔵省印刷局　7月　201p　21cm　190円　付　河川法施行法　時の法令別冊
水害統計　昭和38年　8月　330p　27cm
多目的ダム管理年報　第6回　昭和37年　3月　467p　27cm
雨量年表　第11回　昭和35年　2月　378p　27cm

道路局

道路小六法　昭和40年版　全国加除法令出版　12月　897p　16cm　750円　付　補遺(別冊43p)
道路統計年報　1964年　3月　204, 16p　31cm

住宅局

地域別住宅整備計画基本調査結果報告　昭和38年　3月　51p　31cm
住宅対策関係資料集　昭和39年　8月　683p　26cm　1900円

営繕局

建設省営繕技術報告集　38年度　10月　128p　26cm
建設省営繕局電気設備工事共通仕様書　昭和39年度版　建設省営繕局制定　営繕協会編纂　日本電設工業会　12月　231p　22cm　600円　昭和39年10月10日改正

国土地理院

全国都道府県市区町村別面積改定表　昭和37年　3月　34p　22cm
空中写真撮影記録　第8号　日本測量協会　3月　35p
地図　19×26cm　昭和38年3月31日現在　200円　7号までは国土地理院発行
験潮記録　昭和38年　12月　13p　26cm
地形図　1：25,000　4～11月　21枚　46×58cm　40～45円
　宇都宮　6号　栃木の4　田　沼
　　7号　古河の1　下野藤岡
　　古河の3　佐　野
　　10号　桐生及足利の2　足利北部
　　桐生及足利の4　桐　生
　　11号　深谷の1　足利南部
　　深谷の2　妻　沼
　　深谷の3　上野境
　　深谷の4　深　谷
　富　山　12号　魚津の4　上　市
　金　沢　5号　金沢の1　粟　崎
　　12号　永平寺の3　丸　岡
　　16号　福井の1　越前森田
　名古屋　5号　津島の3　養　老
　　6号　桑名の1　弥　富
　　桑名の3　阿下喜
　　11号　亀山の2　亀　山
　岐　阜　9号　大野の3　河和田
　　大野の4　稲　荷
　　13号　鯖江の1　鯖　江
　　14号　今庄の3　河　野
地形図　1：50,000　1～12月　16枚　47×58cm　各45円
　青　森　16号　鰺ヶ沢
　　16号の西　鰺　木
　弘　前　10号　田代岳
　　14号　中　浜
　福　島　15号　盤梯山
　高　田　12号　中　野
　長　野　5号　草　津

長　野　13号　長　野
岡山及九亀16号　今治東部
広　島　4号　今治西部
松　山　8号　卯之町
　　12号　八幡浜
姫　路　7号　龍　野
　　8号　姫　路
八　代　10号　教良木
開聞嶽　5号　開聞嶽
地勢図　1～10月　14枚　47×59cm　各60円　色刷
紋別　枝幸
稚内　天塩
渡島大島　根室
知床岬　斜里
網走　標津
弘前　八戸
秋田　野辺地
土地利用図　1：50,000　3月　10枚　38×43cm～110×78cm　色刷
碇ケ関　大間越
米沢　赤湯
北那須1.2　中之条
沼田　磐田
水口

建築研究所

建築研究所　1964　10月　28p　26cm
新潟地震関係新聞記事収録　図書室　第1集(6月17日—30日)，第2集(7月1日～31日)　2冊　26cm　(謄)
都市計画・建設経済研究　昭和39年版　第1研究部　4月　1冊　26cm
BRI occasional report. Mar. July. 3v. 31cm.

東北地方建設局

湯田ダム　10月　湯田ダム工事々務所　10月　32p　26cm

中部地方建設局

矢作ダム実施計画調査中間報告　矢作ダム調査事務所　6月　388p　31cm　(矢作ダム調査5)

近畿地方建設局

出水報告　20号台風　14号台風　梅雨前線　10月　138p(図版共)　26cm　(謄)

中国地方建設局

中国地方建設局文献抄録　総合開発委員会　12月　363p　25cm
中国地方建設局事業概要　昭和39年度　11月　14p　26cm
事務所の事業概要　12月　134p(地図共)　26cm

自　治　省

公明選挙運動シリーズ　第20号　新有権者の感想　第11集　3月　60p　21cm
衆議院議員候補者選挙公報　昭和38年11月21日選挙　1冊　55cm
地方公営企業法　昭和39年　改訂5版　地方財務協会　1月　456p　19cm　460円
地方公営企業年鑑　第10集　地方財務協会　3月　781p　26cm　2800円
地方財政の概況およびその説明　昭和37年度　1月　49p　25cm
地方財政の状況　昭和39年　3月　425p　21cm
地方財政制度資料　第5，6巻　3月　2冊　27cm
地方財政統計年報　昭和37，38年度　3月，7月　2冊　26cm
地方税法　改訂版　地方財務協会　4月，7月　2冊　19cm
　第1　法律篇
　第2　規則　関係法令篇

大臣官房

地方自治便覧　1965年　文書広報課編　地方財務協会　12月　260p　18cm　280円
都道府県および市町村の広報公聴活動に関する調査結果　昭和39年度　文書広報課　11月　357p　25cm　昭和39年11月1日現在　(謄)
自治便覧　1965年　文書広報課　12月　260p　18cm

行政局

地方自治関係実例判例集　全訂版　行政課編　帝国地方行政学会　7月　1257p　16cm　700円
全国市町村要覧　昭和39年版　振興課編　第一法規出版　7月　361p　26cm　1500円

選挙局

外国選挙制度資料　2月　220p　22cm
選挙年鑑　昭和35～38年　3月　417p　表　26cm
衆議院議員総選挙最高裁判所裁判官国民審査結果調　昭和38年11月21日執行　3月　239p　26cm
地方選挙結果調　昭和38年4月執行　3月　545p　26cm

財政局

公営企業の経理の手引　改訂9版　公営企業課編　地方財務協会　9月　417p　21cm　600円
類似団体別市町村財政指数表　調査課編　地方財務協会　12月　344p　26cm　500円
地方公営企業　—その仕組と運営　公営企業課編　全国市長会　6月　270p　21cm　500円
地方交付税制度解説　昭和39年度　交付税課，財政課共編　地方財務協会　5月，11月　2冊　26cm　1100円，1400円

第1　単位費用篇
第2　補正係数　基準財政収入額篇

税務局

償却資産新品価格表　固定資産税課編　地方財務協会　1月　718p　21cm　820円　附　固定資産〔償却資産〕評価基準
地方税制の現状とその運営の実態　11月　707p　26cm
地方税事務提要　滞納処分通則篇　2月　165,87p　22cm

自治大学校

戦後自治史　第6　公職追放　3月　354p　22cm　非売

消防庁

火災年報　第20号(昭和38年)　67p　26cm
火災の実態と消防の現況　昭和39年版　1冊　22cm

最　高　裁　判　所

事務総局

労働関係刑事事件判決集　法曹会　3月　547,61p　21cm　600円　判示事項別総索引
選挙関係行政事件裁判例要旨集　続編　2月　740,25p　22cm
司法統計年報　3～12月　4冊　26cm　昭和37年　第2上，下，第3，昭和38年　第1

司法研修所

司法研究報告書　第12輯第2号，14輯第5～7号，第17輯第1　3～12月　5冊　21cm
要　覧　1964—65　3月　79p　19cm

図書館

邦文法律雑誌記事索引年報　1962　321p　26cm

金沢家庭裁判所

創設15周年　家庭事件統計　昭和24年～昭和38年　8月　142p　25cm

日本専売公社

監査報告書　昭和38年度　8月　277p　表　26cm
専売法規　輸送・保管編　1月　1冊　22cm　加除式台本
たばこ専売史　1～3　専売史編集室　3月　3冊　27cm
たばこ　塩　事業の概要　1964　11月　52p　25×26cm
図書年報　1963　2月　91p　25cm

総裁室

専売事業統計要覧　昭和39年度　文書課　94p　16cm　非売

総務部

蔫　録　大槻玄沢著　金沢地方局販売部訳　7月　158p　22cm　非売
外国文献目録　追録　第4号　文書課　9月　112p　25cm
専売法規提要　昭和39年版　文書課　8月　517p　22cm　非売
専売統計年報　第14回　(昭和37年度)　2月　294p　26cm　非売
たばこ・塩の輸送　2月　47p　21cm　(事業レポート19)

技術調査部

ブラジルのタバコ　—その栽培，病害および害虫　4月　46p　24cm　(謄)
第13回研究発表会講演集　5月　133p(表共)　25cm　(謄)
コネチカットにおける葉巻用たばこの栽培について　3月　99p　25cm
試験研究抄録　昭和38年度　6月　142p　25cm　(謄)

製造部

たばこ製造作業実績表　昭和38年度　工場課　32p　26cm

中央研究所

スレッシング方式による製造試験報告　平塚分室　6月　484p　26cm

盛岡たばこ試験場

業程報告　昭和37年度　3月　227p　25cm

宇部宮たばこ試験場

業程報告　昭和37年度　3月　212p　26cm

鹿児島たばこ試験場

業程報告　昭和38年度　11月　152p　27cm

函館工場

事業統計　昭和38年度　70p　25cm

東京地方局

たばこ随想　販売促進課　3月　330p　19cm　非売　限定版

宇都宮地方局

事業統計　昭和37年度　2月　91p　図版　表　26cm　非売

高崎地方局

事業統計　昭和38年度　136p　27cm

郡山地方局

事業統計　昭和38年度　8月　82p　16×22cm

仙台地方局

事業概要　昭和38年度　12月　195p　26cm

金沢地方局

事業統計　昭和38年度　137p　26cm

大阪地方局

葉たばこ生産統計表　昭和38年度　43p　18×25cm
製塩関係資料　昭和38年度　塩業部　99枚　25×36cm　(謄)
たばこ販売現況一覧　昭和39年4月1日調整　1枚　14cm

事業統計　昭和38年度　総務部庶務課　12月　123p　26cm

岡山地方局

事業統計　昭和37年度　5月　101p　27cm　非売

日本国有鉄道

第三次長期計画の資金はどのように調達されるか　ヨーロッパ国鉄と比較して　11月　15p　21cm

線路の増設を　—過密ダイヤ緩和のために　7p　27cm

数字でみた国鉄　1964　10月　72p　15×11cm　非売

鉄道統計年報　昭和38年度　9～12月　12冊　26cm

第1編　鉄道，別冊
第2編　運　転
第3編　船　舶
第4編　自動車
第5編　経　理
第6編　資　材
第7編　職員・厚生
第8編　建設・施設
第9編　工　作
第10編　電　気
第11編　公　安

事業報告　昭和38年度　11月　24p　26cm

Facts and figures　1964　10月　86p　15cm

監査委員会

日本国有鉄道監査報告書　昭和38年度　8月　356p　26cm

総　裁　室

工部省記録　鉄道之部　巻9—13　修史課　10月　779p　図版14枚　21cm

公共企業体関係資料目録　鉄道図書室　8月　26p　26cm

交通関係図書館受入外国雑誌一覧表　1964　鉄道図書室　3月　12p　26cm

参考図書目録　和書の部　鉄道図書室　55p　25cm

鉄道図書室受入雑誌(和書)一覧　鉄道図書室　8月　20p　26cm　資料案内別冊

鉄道図書室蔵書目録　資料編，経済・経営・労働編　昭和39年　鉄道図書室　2月，8月　2冊　26cm

地域開発関係文献目録　鉄道図書室　7月　77p　25cm　資料案内別冊

事務管理統計部

鉄道要覧　昭和38年度　9月　274p　15cm

東京鉄道管理局

東京附近国電輸送の現状と将来　10月　59p　25×36cm　(謄)

日本電信電話公社

第18回オリンピック大会電話番号簿　8月　149p　21cm

電信・電話事業報告書　昭和38年度　39p　26cm

現代経営管理の実際　—トップが語る経営のコツ　東洋経済新報社　4月　342p　22cm　700円

日本電信電話公社監査報告書　昭和38年度　8月　1冊　26cm

日本電信電話公社例規集　24冊(加除式)　21cm

職員録　電気通信共済会　5月　416,73p　21cm

図説電信電話サービス　広報課　8月　36枚　19×26cm

施設局

設計エンジニア必携　専用設備・電信篇，無線篇　電気通信協会　1964　3月　2冊　図版　19cm　650円，780円

施設必携　昭和39年版　電気通信協会　3月　1125p　地図　表　19cm　910円

職員局

電信電話労働運動史　昭和32・33年　労務課編　官業労働研究所　12月　776,25p　27cm　2800円

技術局

最近の電気通信技術　技研　3月　413p　22cm　1400円

電気通信研究所

電気通信研究所年報　第12号　(昭和38年度)　211p　26cm

電気通信研究所図書館所蔵雑誌目録　1963年版　情報特許部資料課　7月　135,39p　25cm

海底線施設事務所

海底線布設区間調書　昭和39年3月31日現在　139p　19×26cm

東京電気通信局

日本無線電報取扱局所名録　1964　3月　460p　26cm

東京23区50音別　電話番号簿　上，下　昭和39年4月1日現在　8月　2冊　30cm　各390円

東京23区職業別電話番号簿　昭和38年12月15日現在　5月　2冊　30cm　各360円

東京の電話　その五十万加入まで　下巻　電気通信協会　8月　901p　図版64枚　表21枚　26cm

関東電気通信局

群馬県電話番号簿　昭和39年4月10日現在　6月　3冊　26cm　60～100円

北毛版
東毛版
中央版

群馬県電話番号簿　職業別　昭和39年3月20日現在　6月　440p　26cm　250円

神奈川県電話番号簿　5～10月　5冊　26cm　90～120円

平塚版　(39年4月1日現在)
藤沢版　(39年7月20日現在)
小田原版　(39年8月10日現在)
相模版　(　〃　)
横須賀版　(　〃　)

神奈川県電話番号簿　職業別　昭和39年7月15日現在　10月　402p　30cm　220円

川崎市電話番号簿　2月　242p　26cm　150円

川崎市電話番号簿　五十音別　昭和39年10月1日現在　12月　214p　26cm　160円

埼玉県電話番号簿　昭和39年9月1日現在　6～7月　5冊　30cm　60～220円

西部版
北部版
東部版
秩父版
比企版

埼玉県電話番号簿　職業別　昭和39年6月15日現在　9月　444p　30cm　240円

千葉県電話番号簿　千葉版　3月　148p　26cm　120円

千葉県電話番号簿　昭和39年9月1日現在　11月　5冊　26cm　90～180円

東葛飾版
九十九里版
南部版
千葉版
銚子版

千葉県電話番号簿　職業別　昭和39年8月10日現在　11月　462p　30cm　250円

東京都三多摩電話番号簿　昭和39年6月1日現在　8月　5冊　26cm　60～150円

八王子版
国分寺版
武蔵野・三鷹版
青梅版
立川版

東京都三多摩電話番号簿　職業別　昭和39年5月15日現在　8月　426p　30cm　230円

栃木県電話番号簿　昭和39年3月10日現在　5月　26cm　4冊　70～110円

安足版
上都賀版
下都賀版
宇都宮版

栃木県電話番号簿　職業別　昭和39年2月20日現在　5月　426p　200円

山梨県電話番号簿　職業別　3月　348p　26cm　180円

横浜市電話番号簿　2月　616p　26cm　300円

横浜市50音別電話番号簿　昭和39年11月10日現在　11月　318p　30cm　240円

横浜市，川崎市電話番号簿　職業別　昭和39年4月1日現在　6月　752p　30cm　350円

信越電気通信局

長野県電話番号簿　3月　3冊　26cm

南信地区版
中信地区版
東北信版

新潟局電話番号簿　4月　133p　26cm　70円

新潟県電話番号簿　12月　4冊　26cm

上中越版　上越地区(39年9月15日現在)
下越佐渡版　下越地区，新潟地区，佐渡地区(39年9月15日現在)

両津局金井局佐和田局電話番号簿　4月　23p　26cm　30円

信越電気通信局管内機関配置図　1：400,000　1枚　71×104cm　色刷　昭和39年1月修正

東海電気通信局

愛知県電話番号簿　8～12月　8冊　30cm　230～280円

三河版　豊田・碧海地区，豊橋地区，岡崎地区，設楽地区　(39年9月15日現在)
尾張版　一宮地区，津島地区，東春・犬山地区，知多地区　(39年6月1日現在)

愛知県五十音別電話番号簿　昭和39年6月1日現在　8月　3冊　30cm　60～90円

尾張版　知多地区，津島地区，東春・犬山地区

岐阜県電話番号簿　飛騨版　昭和39年8月1日現在　10月　52，84p　30cm　180円

岐阜県五十音別電話番号簿　昭和39年6月1日現在　8月　3冊　30cm　80～130円

岐阜地区版
西濃版
中濃版

岐阜県職業別電話番号簿　岐阜地方版　昭和39年6月1日現在　8月　440p　30cm　240円

三重県電話番号簿　昭和39年9月15日現在　12月　5冊　30cm　250～290円

北勢版
中勢版
南勢版
伊賀版
紀伊版

名古屋50音別電話番号簿　昭和39年7月1日現在　10月　610p　30cm　300円

名古屋職業別電話番号簿　昭和39年3月1日現在　6月　1110，32p　30cm　470円

静岡県電話番号簿　4～9月　8冊　30cm　240～300円

西部版　浜松地区，磐田・掛川地区　(39年5月1日現在)
東部版　東南伊豆地区，富士地区，駿豆地区　(39年2月1日現在)

中 部 版　静岡地区，清水地区，島田地区　(39年7月1日現在)
静岡県電話番号簿　五十音別　4～9月　6冊　30cm　80～100円
西 部 版　磐田・掛川地区　(39年5月1日現在)
東 部 版　東南伊豆地区，富士地区，駿豆地区　(39年2日1日現在)
中 部 版　島田地区，清水地区　(39年7月1日現在)

北陸電気通信局

北陸の電信電話　—その九十年の歩み　10月　602p　図版　27cm
福井県電話番号簿　昭和39年7月10日現在　216，280p　30cm
石川県50音別電話番号簿　3～12月　5冊　26cm　140～170円
金沢地方版　(39年2月20日現在)
南加賀版　(39年5月15日現在)
南加賀版　(39年7月1日現在)
能 登 版　(39年1月10日現在)
能 登 版　(39年10月24日現在)
石川県職業別電話番号簿　昭和39年1月10日現在　4月　356p　30cm　280円
富山県職業別電話番号簿　昭和39年5月11日現在　8月　344p　30cm　220円
富山県50音別電話番号簿　10月，11月　2冊　30cm　各150円
呉 東 版　(39年10月1日現在)
呉 西 版　(39年9月1日現在)

近畿電気通信局

兵庫県電話番号簿　淡路地方版　3月　56，68p　30cm　140円
兵庫県50音別電話番号簿　3月　482p　30cm　260円
兵庫県職業別電話番号簿　3月　674p　30cm　330円
近畿電気通信局統計年報　昭和38年度　局長室経営調査室　10月　422p　図版　26cm
神戸市電話番号簿　明石市を含む　案内用　昭和39年6月20日現在　8月　436p　30cm
神戸市五十音別電話番号簿　明石市を含む　1月　396p　30cm　260円
神戸61・69局電話番号簿　一変更日時　39年7月26日午前0時　7月　16p　30cm
京都府電話番号簿　2月　124，190p　30cm　220円
京都市電話番号簿　案内用　昭和39年4月20日現在　6月　547p　31cm
京都市電話番号簿　京都市・宇治市・乙訓郡・久世郡・相楽郡・綴喜郡　案内用　昭和39年4月20日現在　6月　548p　30cm
京都市50音別電話番号簿　昭和39年9月1日現在　11月　492，16p　30cm　300円
京都市職業別電話番号簿　昭和39年9月1日現在　11月　800p　30cm　400円
奈良県電話番号簿　昭和39年4月1日現在　6月　270p　30cm　290円
大阪府50音別電話番号簿　昭和39年9月15日現在　12月　5冊　30cm　各100円
河内版，摂津版，淀川地区版，和泉版，堺地区版
大阪府職業別電話番号簿　大阪，布施，吹田，守口の各市を除く　昭和39年9月15日現在　12月　770p　30cm　370円
大阪411・416(南尼崎)局　電話番号簿　6月　24p　30cm
大阪市・尼崎市・布施市・吹田市・守口市50音別電話番号簿　昭和39年2月1日現在　5月　1076p　30cm　510円
大阪市・尼崎市・布施市・吹田市・守口市・職業別電話番号簿　昭和39年2月1日現在　5月　1076p　30cm　510円
滋賀県電話番号簿　昭和39年3月15日現在　5月　230p　30cm　250円
滋賀県大津2・3・7局電話番号簿　8月　64p　30cm
和歌山県電話番号簿　昭和39年4月15日現在　7月　268，394p　30cm　340円

中国電気通信局

広島県電話番号簿　4月，11月　2冊　30cm　220円，300円
西 部 版　(39年2月1日現在)
東 部 版　(39年8月25日現在)
広島市電話番号簿　昭和39年9月1日現在　12月　408p　30cm　340円
岡山県電話番号簿　昭和39年6月15日現在　10月　412，346p　30cm　340円
島根県電話番号簿　昭和39年5月1日現在　7月　312p　27cm　270円
鳥取県電話番号簿　昭和39年6月10日現在　8月　248p　26cm　230円
山口県電話番号簿　2月　578p　26cm　380円

四国電気通信局

愛媛県電話番号簿　2月　248，290p　30cm　280円
愛媛県松山電話局電話番号簿　追加版　昭和39年1月10日現在　7月　10p　26cm
愛媛県新居浜電報電話局電話番号簿　追加版　昭和39年6月10日現在　7月　4p　26cm
香川県電話番号簿　昭和39年8月31日現在　11月　258p　30cm　240円
高知県電話番号簿　5月　232p　30cm　240円
高知県高知局電話番号簿　追加版　昭和39年6月15日現在　7月　4p　26cm
徳島県電話番号簿　昭和39年6月30日現在　9月　236p　30cm　240円

九州電気通信局福岡電気通信部

福岡県電話番号簿　6～12月　4冊　30cm　180～320円
北九州版　(39年6月1日現在)
筑 後 版　(39年10月1日現在)
筑 豊 版　(39年4月15日現在)
中 部 版　(39年8月1日現在)
福岡南電話局52・53・54電話番号簿　福岡市内　昭和39年6月1日現在　7月　26p　29cm　非売

—大分電気通信部

大分県電話番号簿　昭和39年5月20日現在　8月　248p　30cm　290円

—佐賀電気通信部

佐賀県電話番号簿　昭和39年6月1日現在　8月　258，276，20p　27cm　230円

—鹿児島電気通信部

鹿児島県電話番号簿　昭和39年7月20日現在　10月　298p　30cm　280円

—長崎電気通信部

長崎県電話番号簿　昭和39年7月10日現在　10月　352p　30cm　310円

—熊本電気通信部

熊本県電話番号簿　昭和39年8月20日現在　11月　376p　31cm　300円

—宮崎電気通信部

宮崎県電話番号簿　昭和39年7月1日現在　9月　352，20p　26cm　240円

東北電気通信局

秋田県電話番号簿　昭和39年3月15日現在　6月　246p　30cm　310円
青森県電話番号簿　昭和39年1月15日現在　4月　266p　30cm　300円
福島県50音別電話番号簿　昭和39年7月15日現在　10月　4冊　30cm　会津版120円　各130円
県 南 版
県 北 版
会 津 版
浜通り版
福島県職業別電話番号簿　昭和39年7月15日現在　10月　410p　30cm　240円
岩手県五十音別電話番号簿　昭和39年9月15日現在　12月　288p　30cm　320円
宮城県五十音別電話番号簿　昭和39年5月15日現在　8月　2冊　30cm　130円，160円
県 南 版
県 北 版
宮城県職業別電話番号簿　昭和39年5月15日現在　522p　30cm
山形県電話番号簿　2月　236，272p　30cm　320円
山形県五十音別電話番号簿　庄内版　昭和39年9月15日現在　12月　84，16p　30cm　130円

北海道電気通信局

電話番号簿　6～10月　6冊　30cm　180～240円
旭川地方版　(39年6月22日現在)
十勝地方版　(39年7月21日現在)
釧路・根室地方版　(　〃　)
胆振・日高地方版　(39年3月21日現在)
渡島・檜山地方版　(39年8月21日現在)
北見地方版　(　〃　)
北海道の電信電話史　電気通信共済会北海道支部　10月　800p　図版　27cm
西神楽電話局　臨時電話番号表　1枚　26cm
札幌・小樽地方版　職業別電話番号簿　昭和39年5月6日現在　8月　456p　30cm　250円

住宅金融公庫

業務統計　昭和38年度　32p　26cm
総合調査報告　昭和38年度　46p　26cm
住宅金融公庫年報　昭和38年度　252p　26cm

農林漁業金融公庫

英国の農業金融　調査部　11月　96p　25cm　(調査資料14)
業務報告書　昭和38年度　22p　26cm
業務統計　昭和38年度　10，12月　2冊　26cm
上　総　括
下　業種別貸付明細

中小企業金融公庫

業務報告書　昭和38年度　29p　26cm
中小企業金融公庫十年史　11月　434，104p　図版　27cm

国民金融公庫

スーパーマーケットと小売商　—「流通革命」に生きる道　調査部編　七曜社　1月　255p　図版　表　18cm　320円
業務統計年報　昭和39年度版　調査部　7月　162p　26cm　非売
15年のあゆみ　6月　13p　26cm

公営企業金融公庫

病院事業の現状と問題点　5月　233p(表共)　21cm　(公営企業資料集2)

業務報告書　第7事業年度　45p　27cm

北　海　道

道議会事務局

北海道議会会議録　昭和38年第4回(定例)，39年第1～4回(定例)，39年第1回(臨時)　6冊　22cm

北海道議会予算特別委員会会議録　昭和38年第4回(定例)，39年第1～4回(定例)　5冊　22cm

総　務　部

北海道回想録　文書課　2月　376p　21cm　非売

北海道の私学　1964年版　学事課　8月　114p　26cm

企　画　部

道民生活白書　—生活実相報告書　昭和38年度版　232p　21cm

道民所得推計結果速報　昭和38年　統計課　8月　21p　26cm

道民所得調査報告書　昭和37年　道民所得調査委員会編　統計課　3月　80p　21cm　(道民所得調査資料27)

道統計要覧　昭和39年　11月　134p　19cm

北海道統計書　第71回　昭和37年　統計課　3月　332p　26cm　非売

北海道統計調査一覧表　統計課　10月　76p　25cm

経済白書　北海道経済実相報告書　昭和38年版　1月　449p　21cm

統計調査一覧表　10月　76p　25cm

民　生　部

老人福祉基礎調査報告書　昭和38年度　3月　81p　25cm

生活保護関係社会調査報告書　昭和38年度　12月　88p　26cm

商　工　部

北海道におけるプラスチック工業　工業課　3月　120p　25cm

北海道商工要覧　1964年版　商政課　3月　163p　26cm　非売

地下資源調査所

5万分の1地質図　1月，3月　3枚　53×73cm　色刷　付　説明書

網走7号　沢　木

31号　愛　別

函館86号　五　稜　郭

10万分の1北海道水理地質図　札幌　第8号　3月　1枚　85×114cm　色刷　付　説明書

農業試験場

草種・草地に関する試験成績表　昭和25—37年度　3月　155p　22cm　(北海道立農業試験場資料4)

北海道立農業試験場年報　昭和37年度　11月　200p　26cm

滝川畜産試験場

滝川畜産試験場試験研究報告　第2号　10月　146p　26cm

労　働　部

ベースアップと定期昇給　古川　昇　3月　103p　19cm　(第14回通信労働教育講座)

北海道労働経済　3月　95p　19cm　(第14回通信労働教育講座)

北海道労働経済の分析　昭和38年　労政課　12月　141p　表　21cm

日本経済の動向と賃金問題　大石泰彦，鶴岡　勇　3月　115p　19cm　(第14回通信労働教育講座)

労使団体の賃金政策　川田　寿　1月　125p　19cm　(第14回通信労働教育講座)

資料北海道労働運動史　昭和33—37年　3月　1448p　図版　27cm

職務給の導入とその問題点　2月　126p　19cm　(第14回通信労働教育講座)

賃金をめぐる労使紛争　矢鍋邦一　3月　154p　19cm　(第14回通信労働教育講座)

賃金体系の近代化　水野　武　3月　103p　19cm　(第14回通信労働教育講座)

建　築　部

住宅年報　1963　3月　89p　26cm

水　産　部

北海道水産現勢　昭和27，28年　振興計画課　3月，12月　2冊　26cm

林　務　部

北海道の林業　1964　1月　1冊　28cm

北海道林業統計　昭和38年度　11月　129p　26cm

林業指導所研究報告　林業指導所　1月　2冊　26cm

第33号　木材乾燥による板の変形　中川　宏等

第34号　家具部材の機械加工における二三の考察　中川　宏等

総合経済研究所

北海道における石炭手当・寒冷地給の実態　昭和38年度　6月　49p　26cm　(研究資料道総研14—6)

港湾労働　3月　641p　22cm

教育委員会

教育便覧　'64　7月　79p　13cm

教育研究所

学力と教育条件　3月　60p　26cm　非売　(学力調査資料1)

北海道教育の歩み—北海道教育史完成記念　7月　103p(図版共)　22cm

北海道教育史　全道編　第4　3月　957p　22cm　非売

北海道の学校教育相談　2月　86p　21cm　(教育相談資料)

寒地建築研究所

ペチカ暖房　12月　56p　21cm　(普及シリーズ8)

札　幌　市

市勢要覧　1964年版　4月　53p　26cm

函　館　市

市電50年のあゆみ　市交通局50年誌編纂委員会編　10月　100p(図版共)　表　30cm　非売

資料展覧会目録集　市立図書館　1冊　25cm

市勢要覧　函館　1964　11月　59p　26cm

室　蘭　市

母親科学クラブ　第3期　食品の科学　青少年科学館　7月　8，8p　26cm　(謄)

室蘭市議会史　市議会　7月　1252p　図版12枚　27cm

夏休み青少年科学クラブ　青少年科学館　8月　1冊　26cm　(謄)

プロビデンス号来航と室蘭　4月　79p　22cm　非売　(室蘭港湾資料1)

青少年科学クラブ　第2期　小学校，中学校の部　青少年科学館　6～7月　1冊　26cm　(謄)

市勢要覧　1963，1964　2月，11月　2冊　19×26cm　非売

旭　川　市

旭川市民文芸　1963，1964　市立図書館　3月，12月　2冊　22cm　非売

産米出荷日本一　旭川米まつり記念誌　3月　63p　26cm

水道事業総覧　昭和38年度版　水道部　74p　26cm

昭和37年度主要施策の成果報告書　126p　26cm

釧　路　市

釧路叢書　第6巻　釧路文学運動史　明治・大正編　鳥居省三　釧路叢書編纂委員会編　7月　316p　図版　22cm　400円

帯　広　市

川西村史　市史編纂委員会編　11月　540p　図版　地図　22cm　非売

帯広市新総合計画　昭和38—45年　3月　149p　20cm　付地図2枚

市民所得調査結果表　昭和37年　3月　82p　25cm

大正村史　市史編纂委員会編　11月　504p　図版　地図　22cm　非売

吉田巌伝記資料　吉田巌著　小林正雄編註　教育委員会　5月　107p　図版　26cm　(帯広市社会教育叢書9)　付　吉田巌先生の生涯

夕　張　市

市勢要覧夕張　1964　8月　59p　260cm

岩見沢市

岩見沢市議会史　市議会史編さん特別委員会編　10月　1552p　図版　22cm

網　走　市

あばしり図書館記　市立図書館　7月　12p　21cm

市立網走郷土博物館報告　第1知床岬　—知床半島の古代文化をさぐる　松下亘等　網走郷土博物館　3月　67p(図版共)　26cm

渡島支庁

松前神楽　松前町教育委員会，松前神楽保存会　8月　209p　図版　26cm　非売

後志支庁

岩内私立学校主・私立岩宇同修学舎創立者　高橋常四郎小伝　岩内郡岩内町教育委員会　5月　35p(図版共)　21cm

蘭越町史　磯谷郡蘭越町　9月　622p　図版52p　27cm　非売

網走支庁

遠　軽　町勢要覧　1964年版　紋別郡遠軽町　9月　100p　17cm

留辺蘂町史　9月　739p　図版　地図　22cm　非売　付留辺蘂町史年表　非売

青　森　県

福田営農試験地成績書　水田作改善　昭和38年度(最終年次)　3月　97p　25cm

大曲畑作改善営農試験地成績書　昭和38年度　第3次　3月　52p　25cm　(謄)

企　画　部

青森県経済の構造　—青森県産業連関表の作成とその分析　昭和35年　統計課　10月　175p　表　22cm

青森県の姿—昭和38年版県勢要覧　統計課　1月　138p　26cm

青森県統計年鑑　昭和37年　統計課　6月　322p　27cm

県民所得推計結果報告書　昭和37年　2月　72p　22cm　(統計課資料10)

下北半島の土壌地理学的研究　松井　健　3月　135p　図版　地図　26cm

民生労働部

県民の生活構造　社会課　12月　199p　26cm　非売

農　林　部

青森りんご　昭和38年版　6月　70p　22cm

鶏卵生産費調査成績　昭和38年度　畜産課　11月　81p　26cm

畜産指導要項　昭和39年度　6月　281p　21cm　(畜産資料66)

農業試験場

業務年報　昭和38年度　10月　197p　25cm

研究成績書　抄録　昭和38年度　109p　25cm

農業経営資料　2月，4月　2冊　26cm

第11号　労働配分の合理化に関する調査研究　第3報
第12号　労働配分の合理化に関する調査研究　第4報
りんご課資料　第122号　昭和38年産りんご現況報告書　9月　186p　21cm
昭和38年における稲作の実態と技術的効果　3月　128p　26cm

教育委員会
青森県の教育　昭和38，39年版　3月，12月　2冊　22cm
全国学力調査の結果　昭和38年度　1月　75p　22cm　教育広報号外

県立図書館
蔵書目録　第4　歴史篇　昭和38年末現在　3月　179，39p　26cm

選挙管理委員会
衆議院議員総選挙　最高裁判所裁判官国民審査　選挙の記録　昭和38年11月21日執行　2月　72p　図版　26cm

青　森　市
青森商工名鑑　1964　5月　242，58p　26cm

弘　前　市
弘前市史　明治，大正，昭和編　市史編纂委員会編　3月　814，22，28p　図版　22cm
弘前図書館郷土資料目録　第4巻　岩見文庫郷土資料目録　その3　弘前図書館　3月　93p　26cm
市勢概要　1964　40p　22cm

八　戸　市
市勢要覧　昭和39年　3月　115p　26cm

岩　手　県

県議会事務局
岩手県議会会議録　第4～8回(定例)　5冊　26cm
岩手県議会会議録発言索引　42p　26cm

岩　手　県
岩手県史　第9巻　近代篇第4　岩手県篇その2　財政・産業　杜陵印刷　3月　1343p　図版　22cm
岩手の四季　3月　50p　26×26cm
地代・家賃調査結果報告書　昭和38年　8月　27p　25cm

企　画　部
岩手県総合開発計画　3月　194p　26cm
岩手県統計年鑑　昭和37年　統計調査課　3月　349p　26cm
県民所得推計報告書　昭和37年　統計調査課　2月　90p　26cm
鉱工業生産概況　昭和38年　統計調査課　7月　45p　26cm
昭和38年農林水産業表式調査結果報告書　昭和39年2月1日調査　45p　25cm

農　務　部
農家経済調査報告書　昭和38年　10月　55p　25cm　(農家経済調査資料39)

蚕業試験場
岩手県蚕業試験場年報　第11号　昭和38年度　7月　189p　25cm
創立50周年記念誌　3月　68p　25cm

教育委員会
文化財調査報告　第13集　岩手県遺跡地名表　2月　73p　26cm
へき地の視聴覚教育　岩手県視聴覚教育共同研究推進委員会共編　日本映画教育協会　4月　57p　26cm　200円
岩手県教育振興基本計画書　昭和38年度　3月　500p　26cm
教育年報　1963　3月　1冊　26cm

教　育　庁
学校一覧　昭和39年度　8月　144p　26cm
学校一覧調査報告書　昭和38年度　—本県公立高等学校の実態　6月　275p　26cm　非売

教育研究所
昭和38年度全国学力調査結果から見た岩手県小・中学校学力の問題点と指導上の留意点　10月　153p　26cm　小学校(社会・理科)　中学校(国語・社会・数学・理科・英語)

選挙管理委員会
昭和38年11月21日執行　衆議院議員総選挙の記録　付最高裁判所裁判官国民審査　2月　137p　図版　26cm

盛　岡　市
盛岡市議会会議録　昭和38年9月(定例)・11月(臨時)，12月(定例)，39年2月(臨時)，3月(定例)，4月(臨時)・6月(定例)，7月(臨時)・9月(定例)，10(臨時)　7冊　22cm
認識をたかめる授業・学習集団の組織化　市立杜陵小学校編　明治図書出版　9月　185p　22cm　560円
市勢統計書　1963　3月　171p　25cm
市勢要覧　もりおか　1963年版　3月　48p　26cm
豊沢川農業水利史　豊沢川土地改良区編　川口荷札　2月　150p　地図　21cm

北　上　市
鬼柳通りから蜂起した南部百姓一揆聞書　2月　10p，26cm
きたかみ　ハイライト　昭和39年版　7月　13p　19×26cm
市制10年のきたかみ　4月　72p　26cm

宮　城　県

県議会事務局
宮城県議会会議事速記録　第111～114回(定例)　4冊　26cm

総　務　部
学校保健統計調査報告　昭和38年度　調査課　3月　104p　27cm　(調査課資料259)
学校基本調査報告書　昭和38年度　本県諸学校の実態　調査課　3月　53p　26cm　(調査課資料257)
本県の経済計算　昭和37年度　調査課　3月　37p　21cm　(調査課資料261)
本県の経済構造　第3集　産業連関表とその現状分析　調査課　7月　91p　表15枚　26cm　(調査課資料270)
家計の動き　昭和34—38年　調査課　10月　147p　25cm　(調査課資料272)
県民所得　昭和37年　調査課　6月　74p　22cm　(調査課資料262)
県勢要覧　昭和39年版　調査課　3月　1枚　56×76cm　(調査課資料255)
工業統計調査結果報告書　昭和37年　調査課　3月　148p　19×27cm　(調査課資料253)
宮城県県税統計書　昭和37年度　税務課　1月　144p　26cm
宮城県個人企業経済調査　製造業の実態　昭和38年度　調査課　11月　88p　26cm　(調査課資料273)
宮城県における金属工作機械の設備状況　—昭和38年9月現在　調査課　7月　75p　地図　26cm
宮城県の経済概況　昭和38年　調査課　7月　117p　21cm　(調査課資料)
宮城県の経済指標　季報No. 11～13　調査課　6～12月　3冊　26cm　(調査課資料264)
宮城県農林水産業基本調査結果表　第29巻　調査課　3月　442p　25cm　(調査課資料258)
宮城県統計総覧　昭和37年　調査課　3月　434p　27cm　(調査課資料250)
農家の消費動向と農業経営の予測調査結果概要　昭和39年2月実施　調査課　6月　61p　25cm　(調査課資料266)　(謄)
ポケット統計便覧　1964　調査課　3月　64p　14cm　(調査課資料252)
産業連関表とその現状分析　12p　25cm
浅海養殖漁家経済の実態　調査課　3月　41p　26cm　(調査課資料260)
消費者物価の動き　昭和34～38年　調査課　12月　114p　表　26cm　(調査課資料274)
昭和37年の市町村民所得　調査課　8月　64p　21cm　(調査課資料271)
統計資料目録　No. 10　調査課　3月　37p　26cm　(調査課資料254)
中小企業総合基本調査結果報告書　製造業の部　昭和37年　調査課　3月　119p　19×26cm　(調査課資料250)
事業所統計調査結果報告　昭和38年　調査課　3月　121p　19×26cm　(調査課資料251)
住民登録人口移動報告年報　昭和38年　調査課　6月　128p　25cm　(調査課資料263)

民　生　部
高令者の生活　3月　117p　22cm

衛　生　部
衛生統計年報　昭和37年　3月　193p　26cm

農業水産部
泥炭地水田土壌の改良に関する試験　農林水産技術会議事務局，県立農業試験場　3月　169p　図版　26cm　(指定試験(土壌肥料)9)
業務年報　昭和37年度　農業試験場　8月　80p　26cm

教育委員会
宮城県の教育　昭和38年度　12月　189p　21cm

県立図書館
宮城県図書館蔵書目録　第3　哲学篇　昭和38年8月現在　1月　88，31，28p　26cm

地方労働委員会
宮城県地方労働委員会年報　昭和38年　事務局　6月　87p　21cm

仙　台　市
仙　　台　1964　2月　69p　26cm　非売
仙台市統計書　昭和39年度版　総務局統計課　12月　303p　27cm

秋　田　県

県議会事務局
秋田県議会会議録　昭和38年9月(定例)，12月(定例)，39年2月(定例)，6月(定例)・8月(臨時)，9月(定例)・10月(臨時)　6冊　21cm
図書室年報　昭和38年度　第2号　図書室編　5月　8p　26cm

秋　田　県
秋田県史　通史編　3月　2冊　図版　22cm　秋田県史全6巻(昭和31—36年刊)の続刊
第2巻　近世編　上
第5巻　明治編

総　務　部
秋田県歴史資料目録　第1集　県歴史資料収集協議会編　1月　244p　25cm　(謄)　(市町村調査員報告文書)
県民所得　昭和37年　統計課　3月　143p　26cm　(県民所得資料)
県勢要覧　昭和39年版　秋田県統計協会　3月　243p　19cm
農家調査結果報告書　昭和38年12月1日調査　統計課　8月　309p　25cm

衛生科学研究所
所　報　第8輯　昭和38年度　10月　85p　26cm
教育研究所
秋田県郷土教育資料　—こどもと環境編　2月　140p　26cm　非売　(研究65)
本県教育費の実態　昭和37会計年度　2月　74p　26cm　(調査39)　付　昭和38年度　地方教育行政調査報告書
複式学級学習指導書　さんすうのとも　1年—2年　3月　38p　22cm　(研究58)
複式学級学習資料　さんすうのとも　1ねん—2年　3月　206p　26cm
選挙管理委員会
選挙結果調　衆議院議員総選挙最高裁判所裁判官国民審査　昭和38年11月21日執行　96p　26cm
能代市
能代市史稿　第7輯　現代　下編　大正，昭和時代　市史編纂委員会編　3月　440p　22cm

山　形　県

県議会事務局
議会用語集　2月　41p　19cm
県議会定例会総務部長予算説明要旨　14p　26cm
県議会定例会知事説明要旨　15p　26cm
山形県議会八十年史　第2　大正篇　県議会八十年史編纂委員会編　3月　1146p　図版　22cm
山形県議会会議案　昭和39年2月定例会　第1，2号　2冊　26cm
山形県歳入歳出予算について　昭和39年度　3月　68p　25cm
予算に関する説明書　昭和39年度　1冊　26cm
山形県
山形県郡市町村沿革録　山形県原編　三春伊佐夫編集校訂　県郷土文化研究所　8月　41p　25cm　限定版
山形県生産業者名簿　県物産協会　142，20p　26cm
総務部
山形県税務統計年報　昭和38年度　税務課　12月　145p　26cm
企画部
本県経済と循環構造　昭和38年　3月　111p　22cm
県勢要覧　1964　3月　155p　図版　19cm
近年の小売価格　—山形県小売物価統計調査総合報告書　昭和38年　統計課　3月　124p　26cm
新都市建設計画の構想(山形・置賜地区)　3月　130p　(地図共)　26cm　付　地図2枚
昭和38年山形県鉱工業生産指数　昭和35年基準　統計課　3月　33p　26cm
中高校生卒業後の状況調査　昭和38年度　統計課　2月　56p　27cm
山形県工業の実態　11月　54p　26cm　昭和38年工業統計調査結果報告書
山形県の家計　昭和38年　統計課　12月　50p　26cm
山形県農林水産業農業基本調査結果報告書　昭和38年　統計課　3月　123p　26cm
山形県の世帯数　3月　12p　26cm
山形県の賃金構造　昭和38年度　統計課　3月　135p　26cm
山形県史　県史編纂委員編　3月　2冊　図版　22cm
資料篇　第7　出羽国村々検地帳　上
資料篇　第8　出羽国村々検地帳　中
山形県統計年鑑　昭和37年　統計課　10月　278p　27cm
事業所統計調査結果報告　昭和38年　統計課　12月　57p　26cm
民生部
昭和39年地震災害誌　消防防災課　12月　50p　図版　26cm
衛生部
衛生統計年報　昭和37，38年　10月　4冊　26—27cm
上巻　人口動態統計・衛生事業統計
下巻　伝染病および食中毒統計
商工労働部
業種別動向調査結果報告書　5月，10月　2冊　26cm
Vol. 10　昭和38年及び39年第1，4半期における本県中小企業(製造業)の動向
Vol. 11　昭和39年第1～第3，4半期における本県中小企業(製造業)動向
設備近代化計画基礎調査結果報告書　3月　66p　26cm
やまがた　文学散歩　観光課　48p　18cm
教育委員会
山形県文化財調査報告書　第14集　3月　48p　図版26枚　26cm
鶴岡市
ある明治の青春　田沢稲舟女史について　市立図書館　4月　40p　図版　26cm　(市民文庫2)　付　年譜
鶴岡市立図書館蔵書目録　第3号　昭和31年4月—39年3月　市立図書館　12月　195，81，42p　26cm
私の読んだ本　1964年度読書週間記念募集読書感想文感想画入選作品集　市立図書館　12月　29p　22cm
酒田市
酒田市史　史料篇　第2集　市史編纂委員会編　5月　1041，59p　図版　地図　22cm　3000円　豊田　武校閲
新庄市
分類図書目録　昭和39年度　新庄図書館　67p　22cm
上山市
上山見聞随筆　菅沼定昭著　上山市文化財調査会編　市教育委員会　11月　319p　22cm

福　島　県

県議会事務局
福島県議会会議録　昭和38年12月(定例)，39年2月(定例)，5月(臨時)，6月(定例)，9月(定例)　5冊　21cm
図書目録　昭和39年1月1日現在　116p　25cm
福島県
福島県果実の販売概況　(昭和38年の実績)　6月　43p　19×26cm
福島県史　3月　3冊　図版　22cm　2000～2450円
第6巻　資料編第1　考古資料
第11巻　資料編第6　近代資料第1
第23巻　各論編第9　民俗第1
福島県史文献目録　第1集　3月　88p　15×21cm
市場出荷面より見た福島の野菜(昭和38年の実績より)　6月　42p　18×25cm
住宅の現状　—昭和38年度住宅統計調査結果報告　4月　75p　25cm
総務部
工業統計調査結果報告書　昭和38年　統計課　8月　75p　26cm　「工業統計調査結果表」の改題
福島県の農業　農業基本調査結果　昭和39年　9月　389p　26cm
福島県統計年鑑　第79回　統計課　3月　295p　26cm
福島県勢要覧　昭和38年版　統計課　3月　184p　15×22cm
市町村民所得　昭和37年　12月　103p　26cm　(統計課資料100—統計20)
商工労働部
中小企業労働関係実態調査　労政課　3月　154p　26cm　(中小企業労働問題シリーズ13)
企画開発部
5万分の1福島県地質図　会津地方　その1，2　4月　1組2枚　79×110cm　色刷　付　説明書
労働科学研究所
福島県労働経済　1964　福島県労政協会　12月　2冊　21cm　付　福島県労働組合名簿
教育委員会
福島の文化財　第2集　3月　1冊　はり込み原色図版4枚　27cm
県文学集　第11集(昭和38年版)　1月　88p　21cm
県立図書館
蔵書目録　第8　語学篇，文学篇第1　昭和38年7月現在　3月　87，28，29p　26cm　付　放江文庫
警察本部
福島県警察年鑑　1963　警務部秘書課　146p　図版　25cm
福島市
福　島　昭和38年　3月　32p　29cm
福島市文化財調査報告書　第3集　福島市の文化財　教育委員会　3月　60p(図版共)　26cm
福島市史資料叢書　第13輯　米沢図書館蔵上杉文書　市史編纂準備委員会　3月　108p　図版　21cm
会津若松市
会津若松史　別巻第1　会津若松史出版委員会編　9月　180p　図版41枚　27cm　2500円
郡山市
郡　山　1964年版　3月　62p　26cm
田村郡三春町
三春の文化財　第5集　公民館　3月　1冊　19cm
西白川郡表郷村
年代順所蔵者別古文書目録　第2　西白河郡表郷村郷土誌編纂委員会編集局　11月　13p　19cm

茨　城　県

県議会事務局
茨城県議会会議録　昭和38年第3回(定例)，第4回(定例)，39年第1回(定例)，第1回(臨時)，第2回(定例)，第3回(定例)　6冊　21cm
茨城県議会史　第3巻　県議会史編さん委員会編　3月　1760p　図版　22cm　非売
茨城県
茨城県農業史　第2巻　県農業史編さん会　3月　472p　(図版共)　22cm
茨城県農業統計資料　第4　昭和期　県農業史編さん会　11月　181p　26cm　(農業史資料19)
農業史内部資料　第10号　田畑価及利廻り近状並農村購買力動向資料　県農業史編さん会　3月　12p　26cm
企画開発部
原子力の開発と地域社会との関連　原子力課　10月　322p　27cm　非売
茨城県統計書　昭和37，38年　統計課　3月　2冊　26cm
茨城県勢要覧　昭和38年版　統計課　1月　143p　13×18cm
茨城県勢要図　3月　1枚　79×54cm
県民所得　昭和37年　統計課　2月　117p　21cm　(統計課資料)
県勢要覧　昭和39年版　統計課　10月　147p　15×22cm
小売物価統計調査結果による水戸市の小売価格　昭和25—38年　統計課　3月　358p　25cm　(統計課資料39—5)　(謄)
農業基本調査結果報告　昭和39年　統計課　9月　141p　26cm

衛　生　部
衛生統計要覧　第14巻　昭和38年　10月　269p　25cm（謄）

農林水産部
田園都市計画資料　構造改善課　7～10月　3冊　26p　26cm
第1号　田園都市の歴史と理論
第2号　田園都市に関する最近の論調
第3号　田園都市の構想―玉川地区，関城町の構想
茨城県の農林漁業　3月　326p　26cm
企画調査資料　2月　4冊　26cm
第16号　畑地利用の集団化をめぐつて―県下の集団栽培の事例
第17号　山村地域農林業の現状と問題点　―山村振興対策調査報告その1
第18号　都市近郊農村の動き
第19号　茨城県における農業協業化の実態と推進対策

農　地　部
事業概要　昭和39年版　5月　267p　26cm

教育委員会
教育要覧　'64　1月　223p　26cm　非売

教　育　庁
茨城県古墳総覧　社会教育課　9月　90p　26cm

地方労働委員会事務局
退職金及び定年制の実態調査　昭和39年8月調査　8月　22p　26cm

石　岡　市
石岡市の事業所　2月　29p　26cm

栃　木　県

県議会事務局
栃木県議会会議録　第99～103回(定例)　5冊　21cm

栃　木　県
農業基本調査市町村別統計書　昭和39年　10月　379p　26cm
栃木県有種牡牛性能調査報告　昭和37―38年度　栃木県家畜登録協会連合会，日本ホルスタイン登録協会　24p　26cm

企画開発部
県勢白書　―経済と生活のあゆみ　企画調整室　3月　226p　21cm
工業統計調査結果報告　昭和37年　1月　27p　26cm
広報活動の記録　昭和39年　広報課　77p　25cm
公聴の記録　昭和38年度　広報課　10月　49p　26cm
農家調査結果表　1冊　26×37cm　栃木県農業基本調査　昭和39年2月1日調査
統計からみた郷土のあゆみ　12月　99p　15×22cm
栃木県家計調査結果報告書　第1―2部　統計課　8月　51,24p　27cm　第1部　第2部合綴
栃木県毎月人口調査結果報告書　昭和38年度　統計課　1月　46p　25cm
栃木県農林統計調査結果報告書　栃木県農家経済調査・栃木県農産物生産費調査　昭和33年度　統計課　8月　106p　25cm
栃木県統計年鑑　第9回　昭和38年度　統計課　3月　360p　27cm

商工労働部
中小企業の賃金事情　昭和39年4月30日現在　労政課　10月　18p　表26p　26cm

教育委員会
本県青年学級のすがた　―青年学級研究協議会の研究経過　昭和38年度　3月　43p　25cm
教育便覧　1964　調査課　7月　93p　13cm
教育年報　昭和38年度版　11月　265p　22cm
下野国分尼寺発掘調査概報　昭和39年度　10月　13p　図版13枚　26cm
社会教育の現状　昭和38年度　3月　97p　25cm
全国小学校ならびに栃木県学力調査報告書　昭和38年度　社会，理科，国語，算数　6月　127p　26cm
全国中学校学力調査報告書　昭和38年度実施　国語，社会，数学，理科，英語　6月　194p　26cm

公立学校
滝の原85年のあゆみ　県立宇都宮高等学校　2月　143p（図版共）　10cm

地方労働委員会
栃木県地方労働委員会年報　昭和38年版　事務局　4月　138p　22cm

宇都宮市
子どもたちの純潔教育　―教師と親のための手びき　教育委員会編　光風社　1月　213p　19cm　320円

佐　野　市
栃木県佐野市安蘇山麓　古代窯業遺跡　大川　清　教育委員会　3月　44p　図版22枚　26cm

鹿　沼　市
鹿沼市史　近代編　市史編さん委員会編　11月　744p　25cm　未定稿

群　馬　県

県議会事務局
群馬県県議会会議録　昭和38年12月(定例)，39年2月(定例)，5月(定例)，8月(臨時)，9月(定例)　5冊　22cm
図書目録　増加目録2　一般図書・資料の部　3月　39p　19×26cm

総　務　部
ぐんま　'64　広報文書課　3月　40p　25×26cm
群馬県概要　昭和39年　統計課　13p　21cm　付　地図1枚
群馬県法人企業経済調査結果概要　昭和37，38年度　1月，2月　2冊　25cm（統計課資料）
群馬県個人企業経済調査結果からみた個人企業の実態　昭和38年4月～昭和39年3月　統計課　7月　23p　25cm（統計課資料39―7）
群馬県市町村民所得統計表　昭和37年　統計課　10月　90p　24cm
群馬県統計年鑑　第10回　統計課　3月　289p　26cm
保存文書目録　永年保存　第1集　広報文書課　10月　101p　25cm
家計調査結果報告　昭和38年度　3月　13p　25cm（統計課資料38―35）
果樹基本統計調査結果報告書　昭和38年2月1日現在　2月　22p　24cm（統計課資料38―33）
経済白書　―県経済の変ぼう　昭和39年版　統計課　10月　297p　21cm
県民所得推計報告　個人所得・個人支出・分配所得・生産所得　昭和37年　統計課　1月　62p　26cm
県勢要覧　12月　146p　13×19cm
消費者動向予測調査結果報告書　2月　71p　25cm（統計課資料39―2）
常住人口概数調査結果　昭和38年　3月　29p　25cm（統計課資料38―2―12）

農業試験場
業務年報　昭和37年度　3月　243p　26cm
畑作物のマンガン及び鉄欠乏に関する研究　続報　3月　80p　図版　26cm（群馬県農業試験場特別報告5）

県立図書館
群馬県立図書館十年の歩み　3月　112p　図版　22cm　非売

公立学校
前橋高校八十七年史　上，下　前橋高等学校校史編纂委員会　3月　2冊　図版　22cm　非売

前　橋　市
萩原朔太郎書誌　昭和39年3月現在　市立図書館　6月　137p　22cm
戦災と復興　前橋市戦災復興誌編集委員会　3月　935p　図版　22cm　非売　付　地図
市勢要覧　まえばし　昭和38年版　3月　103p　26cm
増加図書目録　昭和38年　市立図書館　10月　106p　25cm

安　中　市
安中市誌　市誌編纂委員会　12月　1008p　図版　27cm　非売

利根郡水上町
水上町の町勢と観光　12月　1冊　21×28cm
町誌みなかみ　町誌みなかみ編纂委員会編　8月　1153p　図版　27cm　非売

利根郡白沢村
白沢村誌　村誌編纂委員会編　12月　571p　図版　地図　22cm　非売

埼　玉　県

県議会事務局
埼玉県議会会議録　昭和38年9月(定例)，12月(定例)，39年2月(定例)，6月(定例)，9月(定例)　5冊　22cm
埼玉県議会史　第5巻　県議会史編さん委員会編　6月　1048p　図版　22cm　非売　付　表5枚

埼　玉　県
埼玉県南東部地域地盤沈下調査報告書（昭和38年度観測成果）　6月　38p　26cm

企　画　部
県民所得推計報告　昭和37年　統計課　11月　63p　26cm　分配所得，生産所得，個人所得
工業統計表　昭和37年工業統計調査結果　統計課　3月　66p　26cm
埼玉の市町村民所得　昭和37年　統計課　12月　41p　26cm（埼玉の統計8）
商業統計表　昭和37年商業統計調査結果　統計課　3月　34p　26cm

民　生　部
青少年問題指導者シリーズ　6　集団非行と性非行　県青少年問題協議会　107p　19cm

商　工　部
埼玉県の工業適地 '64　3月　21p　30cm

農　林　部
労働力流出と農業生産　3月　2冊　25cm　（農業構造改善資料）
第1部　兼業化構造の諸類型
第3部　地域分化と市町村農政の組織

醸造試験場
埼玉県酒造好適米品種の育成並びに醸造試験　埼玉県酒造組合　12月　41p　25cm

製紙工業試験場
業務報告　昭和38年度　4月　88p　25cm（謄）

農業試験場
業務功程　昭和37年度　10月　88p　27cm

茶業研究所
業務功程　昭和37年度　504p　25cm

教育委員会
古墳調査報告書　第7編　北足立地区　3月　7p　図版　地図　26cm
教育要覧　1964年　12月　226p　18cm　非売

教職員のための新共済制度　3月　62p　21cm　(広報資料21)
オリンピック読本　埼玉県オリンピック推進協議会共編　6月　66p　21cm
社会教育施設　9月　57p　21cm

県立図書館
貸出文庫一年のあゆみ　昭和38年度貸出文庫実施報告　3月　25p　26cm
埼玉県立図書館増加図書目録　昭和38年度　9月　109p　25cm

県立文化会館
東中尾　3月　18p　26cm

教育研究所
研究紀要　2～3月　7冊　27cm
- 第54集　読解指導過程の研究
- 第55集　社会認識を深める学習指導過程の研究
- 第56集　算数・数学科における思考力の形成とその指導に関する研究
- 第57集　理科における理解過程とその指導
- 第58集　高等学校学習指導に関する研究
- 第59集　道徳教育(生活指導)に関する実証的研究
- 第60集　効果的な学級経営への方途

研修事業概要　昭和38年度　3月　34p　26cm

熊谷市
熊谷市史　後篇　市史編纂委員会編　4月　722p　図版　22cm　付　地図1枚
市勢概要　'64　4月　1枚　53×76cm

川口市
古老に鋳物の話をきく会速記記録　26p　25cm

浦和市
浦和市議会史　下巻　市議会史編さん委員会編　市議会　1月　1874p　22cm　非売

大宮市
おおみや　昭和39年版　2月　1冊　19×26cm
市勢要覧　1964年版　3月　68p　26cm

本庄市
本庄市史料　第4巻　教育委員会　9月　250p　25cm　非売

千葉県

県議会事務局
千葉県県議会会議録　昭和39年2月(定例)，2月第1，2回(臨時)，3月(臨時)，9月(定例)，11月(臨時)，6冊　21cm
図書目録　自昭和38年5月1日至昭和39年3月31日　図書室　62p　25cm

総務部
県勢要覧　昭和38年版　統計課　3月　124p　19cm
県税決算に関する調　昭和38年度　8p　25×36cm　(謄)
昭和37年度の県民所得　統計課　3月　90p　26cm　(県民所得推計資料)
千葉県統計年鑑　昭和38年　統計課　3月　323p　26cm
地域別県民所得資料　No. 3　昭和37年度の地域別県民所得　5月　32p　25cm
事業所統計調査結果報告　昭和38年　17p　24cm　昭和38年7月1日調査

商工労働部
職業安定行政年報　昭和38年版　職業安定課　8月　150p　25cm　非売

農業試験場
業務年報　昭和38年度　12月　120p　25cm

教育委員会
房総の先覚者　3月　60p　18cm
富士見台(犬吠)貝塚　縄文後期の漁撈と骨角器文化の一型　県教育委員会，県立富津海洋資料館　3月　64p　図版　21cm　(千葉県立富津海洋資料館研究報告)
教育要覧　昭和38年度　3月　330p　21cm

県立中央図書館
千葉県市町村変遷一覧　2月　94p　25cm　明治22年4月—昭和38年10月1日現在

市川市
アラバマ物語—合同読書会資料　第11回　うずしお読書会，市立図書館共編　市立図書館　22p　26cm　非売　(謄)
有田川　中山地区読書グループ，市立図書館共編　市立図書館　2月　11p　25cm　非売
第5回著者を囲む会資料　—吉田タキノさんを迎えて　9月　8p　26cm　非売　(謄)
子どもとお母さんの読書会資料　—はだかっ子　近藤健作　5月　17p　26cm
公共図書館で読書運動を展開するにあたり資料の整理をどう簡略化していくか　市立図書館　7枚　26×36cm
黒部ダム物語　—第10回子供とお母さんの読書会資料　プラタナス読書会，市立図書館共編　市立図書館　1冊　26cm
檜家の人々　第10回合同読書会資料　全逓市川支部文化部，市立図書館　17p　27cm　(謄)
蔵書目録　市立図書館行徳分館　6月　46p　25cm　非売

船橋市
要覧　市立図書館　2月　8p　25cm

木更津市
年輪三十五年　市立図書館　10月　50p　21cm　非売
市勢要覧　昭和38年度版　3月　76p　26cm

松戸市
松戸市史　下巻第1　明治編　市誌編纂委員会編　5月　864p　図版　地図　22cm

松戸市史料　第4集　松戸町誌・小金町誌(大正6年)　市誌編纂委員会編　1月　450p　22cm　付　松戸案内大正4年

山武郡松尾町
豊岡村誌事典　村誌編纂委員会　9月　92p　22cm　非売

東京都

都議会議会局
外国大都市における議会・選挙・政党　第2　モスクワ・ロスアンゼルス・パリー　稲子恒夫等　法制部　3月　194p　表　21cm
国会・政府機関の審議にあらわれた東京都の制度に関する資料　第6　臨時行政調査会による首都行政の改革に関する意見(昭和38年8月13日)，参考資料　法制部　12月　770p　22cm
ロンドン県議会会議事規則　法制部　7月　94p　25cm
東京都議会会議録　昭和38年第4回(定例)，39年第1～4回(定例)，39年第1回，2回(臨時)　7冊　21cm
東京都議会会議録索引　昭和38，39年　2冊　21cm
東京都議会史　第4巻　中　法制部　10月　1108，25p　図版　26cm　非売
図書目録　第16　議会図書館　3月　111p　21cm

東京都
国民健康保険事業状況　昭和37年度　1月　119p　26cm
職員ハンドブック　帝国地方行政学会　3月　579p　地図　22cm　700円
昭和39年春の東京都交通安全運動実施要項　首都交通対策協議会共編　4月　20p　25cm　(謄)
東京市史稿　3月　3冊　図版　23cm　市街篇　第55　産業篇第9　別冊　分間江戸大絵図(寛永5年刊の複製)
東京都地域防災計画　昭和39年修正　防災会議　7月　611p　図版　26cm
助言勧告に対する措置について　2月　25p　25cm

企画調整局
顕彰提案集　—昭和38年度事務能率向上運動　58p　25cm
交通基本問題調査会答申　—交通基本問題調査会　3月　112p　25cm
停年制度と老人福祉対策　12月　94p　25cm

広報室
グラフに見る都政世論調査　第13回　昭和39年6月施行　公聴部　10月　56p　19×26cm
各局主要刊行物一覧表　昭和39年度　58p　25×36cm　(謄)
広報室事業概要　昭和39年度版　6月　77p　26cm
公聴一年　'63　公聴部　3月　118p　26cm
東京都広報研究会記録　第3回　3月　74p　25cm
東京都政概要　昭和39年版　3月　727p　22cm
都民便利帳　'65　7月　234p　18cm
都政案内室の資料目録　広報部　3月　63p　21cm
都政アルバム　昭和39年版　3月　52p　25×26cm
都政懇話会　第3・4回　3月　61p　21cm
都政世論調査　第13回　昭和39年6月施行　公聴部　10月　161p　表　26cm

総務局
江戸時代の八丈島　—孤島苦の究明　都政史料館　8月　261p　図版　19cm　(都史紀要12)
学校保健統計調査報告　昭和38年度　統計部　3月　49p　25cm
海外研修報告　昭和37年度　第6回　No. 1～10　職員研修所　3～6月　10冊　25cm
工業動態統計調査速報　昭和38年　3月　36p　26cm
工業統計調査報告　昭和37年　統計部　3月　145p　30cm
工作機械設備等統計調査報告　昭和38年　統計部　10月　32p　26cm
毎月勤労統計地方調査報告　昭和38年　5月　16p　25cm
三宅島噴火災害誌　昭和37年　行政部災害対策課　2月　337p　図版　地図　22cm
ポケット統計表　昭昭39年版　3月　127p　18cm
流入青少年実態調査報告書　—東京都における青少年の流入状況とその後の生活環境・勤務条件について　青少年対策課　3月　121p　25cm　(昭和38年度青少年問題調査)
流入青少年実態調査報告書　—東京都における青少年の流入状況とその後の生活環境勤務条件について　解説編　7月　60p　25cm
生産動態流通統計調査年報　昭和38年　統計部　10月　211p　26cm
世界大都市比較統計年表　昭和39年　統計部　3月　45p　26cm
消防年報　昭和38，39年　行政部災害対策課　2月，3月　2冊　25cm　(謄)
商品流通調査報告　昭和38年　統計部　10月　218p　図版　76cm
所得分布調査報告　昭和38年　統計部　3月　65p　25cm
東京府下　農事要覧　東京府勧業課編　都政史料館　8月　31，223p　図版　19cm　東京府勧業課　明治14年の翻刻
東京の理科系大学　都政史料館　2月　267p　図版　19cm　(都史紀要11)
東京都行政指標　昭和38，39年　統計部　1月，9月　2冊　21cm

東京都行政資料集録　昭和38年度版　総務部　3月　588p　22cm
東京都工業指数　昭和38年　昭和35年基準　統計部　11月　206p　22cm
東京都個人経済力調査報告　昭和38年　12月　28p　26cm
東京都区市町村勢要覧　昭和39年　統計部　10月　168p　26cm
東京都農業経営基本調査報告　昭和39年　統計部　12月　20, 51p　30cm
東京都市町村概況　行政部　4月　244p　図版　22cm
東京都都民所得推計結果報告　昭和37年　統計部　3月　30p　26cm
東京都輸出品生産工場調査報告　昭和38年　統計部編　経済局金融貿易部　12月　51p　図版　26cm
東京都自治年報　第63号　行政部　3月　177p　26cm
東京都住民登録人口移動報告　昭和37年　統計部　3月　47p　表　25cm（謄）
中小企業総合基本調査報告　昭和37年　統計部　3月　125p　30cm
事業概要　昭和39年度　統計部　6月　64p　26cm
事業所統計調査報告　昭和38年　統計部　3月　85p　30cm
住民登録による東京都の世帯と人口　昭和39年　統計部　3月　171p　26cm
An administrative perspective of Tokyo.　72p　24cm

財　務　局

東京都財産表　昭和38年9月30日現在　管財部　3月　1209p　26cm
予算概要　昭和39年度　主計部財政調査課　4月　142p　26cm
予算執行の実績報告　—主要施策の成果　昭和38年度　主計部財政調査課　11月　279p　26cm
財務局事務事業概要　昭和39年度版　経理部　6月　160p　25cm

主　税　局

東京都税務統計年報　昭和37年度　総務部調査課　2月　282p　表　26cm

首都整備局

建築統計年報　1963年版　建築指導部監理課　3月　42p　26cm
既成市街地の再編成に関する基礎調査　—経済的管理機能　7月　128p　図版　25cm　昭和38年度調査報告
離島振興対策調査書　—伊豆諸島10年の歩み　総務部総合計画課　3月　502p（図版共）　26cm
首都圏整備計画・都市計画　1964　3月　地図32枚（解説共）　34cm
東京都大気汚染調査の概要　昭和38年度及び昭和39年度夏期分　都市公害部　11月　33p　25×35cm

民　生　局

婦人保護関係事例集　第3集　3月　70p　21cm
民間社会事業の経営管理の研究　—特に人的管理に関する問題点の解明について　社会福祉会館　3月　48p　26cm
みんなで守ろうたすけよう　婦人部　1月　99p　18cm
民生局統計資料　1964年版　総務部普及課　12月　350p　22cm
民生局事業概要　昭和39年版　総務部　82p　26cm
山谷地域における売血事情　—主として簡易宿泊人に関する実態報告　山谷福祉センター　7月　200p　25cm
山谷地域における簡易宿所宿泊世帯の住生活事情　—家族持ち世帯の住生活実態とその住宅需用に関する心理的傾向　山谷福祉センター　3月　243p（表共）　25cm
生活保護統計年報　昭和38年度　保護部　12月　201p　25cm（謄）
社会福祉関係文献目録　第4集　昭和39年度　社会福祉会館　8月　41p　25cm　非売
社会福祉施設調査報告　昭和38年　総務部普及課　7月　101p　25cm
低所得階層の要救護性に関する研究—東京都における低所得階層の地域的分布の実態と問題点　社会福祉会館　3月　68p　26cm
東京都被保護世帯生活実態調査報告書　昭和38年度　社会福祉会館　3月　49p　26cm
東京都医療保障基礎調査報告書　昭和38年度　社会福祉会館　3月　51p　26cm
東京都医療扶助診療現況調査報告書　社会福祉会館　12月　67p　図版　25cm
東京都家庭相談事例集　第2集　3月　146p　21cm
東京都都民生活実態調査報告書　昭和38年度　社会福祉会館　3月　84p　26cm
児童福祉事業概要　1963年版　児童部　3月　135, 45p　21cm　付　関係行政機関・児童福祉施設名簿
児童の校外生活の実態の解明とその対策について　—児童館の運営を中心として　社会福祉会館　3月　31p　26cm
事業概要　1963　身体障害者更生相談所　2月　38p　25cm
Social services in Tokyo.　45p　26cm

衛　生　局

売春婦性病の実態　昭和38年度　8月　91p　25cm（謄）
衛生局事業概要　1963　総務部普及課　1月　156p　22cm
年　報　第14　昭和37年度　衛生研究所　3月　142p　26cm
性病予防事業成績　昭和38年　37p　25cm（謄）
食品衛生事業報告　昭和38年　公衆衛生部食品衛生課　230p　図版　25cm

食中毒統計表　昭和39年　公衆衛生部　259p　25cm
東京都衛生年報　第15号　1962年　総務部普及課　2月　444p　26cm
東京都民の栄養摂取の推移と現状　9月　58p　25cm

労　働　局

アンケートによる内職従事者の実態調査　足立内職公共職業補導所　2月　32p　25cm
新しい明日を　—働く青少年の生活作文集　11月　201p　18cm
家庭内職従事状況実態調査報告書　東京都板橋区　足立内職公共職業補導所　3月　65p　25cm
経済動向シリーズ　総務部調査課　2月　2冊　25cm
No. 3　中高年齢者の実態調査結果報告書　昭和38年7月実施
No. 4　東京都における雇用労働者の推移と需要の予測　地域別，産業別労働力需要予測調査結果報告　昭和38年7月実施
企業直営福利厚生施設調査結果　3月　148p　22cm
見込初任給調査結果報告　昭和40年学卒　12月　23p　25cm
内職提供事業所調査報告書　東京都板橋区，東京都葛飾区　昭和39年度　足立内職公共職業補導所　10月　43p　25cm
労働経済動向シリーズ　総務部調査課　3月　2冊　25cm
No. 7　東京都日雇労働者生活実態調査結果報告書　昭和37年11月実施
No. 8　日雇求職者就労状況調査結果表　昭和38年9月実施
労働経済シリーズ　総務部調査課　3月　2冊　22cm
No. 5　重度障害者就業実態調査結果報告書　昭和38年3月実施
No. 6　作業遂行に必要な身体動作　昭和38年3月実施
労働組合名簿　昭和39年度　労政部労働組合課　9月　418p　18×25cm
労働教育シリーズ　2月　2冊　21cm
No. 21　婦人労働者の当面する問題点　一番ケ瀬康子
No. 22　中小企業の労務管理
労働局事業概要　昭和39年版　総務部調査課　12月　187p　26cm
労働市場年報　昭和38年　総務部調査課　5月　70p　25cm
初任給調査結果報告　昭和39年3月学校卒業者　12月　21p　25cm
就業規則作成の手引　11月　27p　21cm
賃金体系整備の実務　労政部労働組合課　2月　58p　21cm（中小企業紛争予防シリーズ5）
東京都内における労働組合婦人部等名簿　労政部　11月　108p　18×25cm（謄）
東京都内における労働組合組織　昭和38, 39年　労政部労働組合課　1月, 12月　2冊　25cm
東京都労働経済の分析　昭和38年　総務部調査課　6月　381p　21cm
東京都賃金構造調査結果報告書（卸売業・小売業）　昭和37年　総務部調査課　3月　471p　26cm
中小企業における退職金事情　労政部労働組合課　10月　259p　25cm（謄）
中小企業における賃金事情　労政部労働組合課　1月　90p　21cm（中小企業紛争予防シリーズ3）

住　宅　局

営繕年報　1963　営繕本部　3月　74p　26cm
東京都住宅年報　1963年版　総務部　3月　77p　26cm

経　済　局

電気研究所四十年史　電気研究所　10月　204p　27cm
合板製造業の実態分析　昭和38年度　総務部調査課　2月　69p　25cm
業務年報　昭和37年度　種畜場　3月　83p　25cm（謄）
八王子・日野地区における工業化とその影響　昭和38年度　2月　93p　表10枚　25cm（調査資料）
研究報告　第21号　繊維工業試験場　3月　188p　25cm
研究資料　農業試験場　2冊　5月，6月　25cm
第20号　東京市場の鉢物・苗物価格
第21号　東京都における農地転用・移動の実態
小売商店の経営実態　昭和38年度　商工指導所　5月　91p　24cm
ニジマス餌料試験報告書　水産試験場　2月　19cm　25cm
林業試験研究報告　昭和37年度　農林部林務課　1月　48p　25cm
ロスアンゼルス・ジャパン・トレード・センター調査資料　第11号　米国西部海岸の皮革製品市場調査と分析　7月　50p　25cm
試験調査報告　昭和37年度　種畜場　3月　208p　25cm（謄）
数字による工場経営　商工指導所　22p　26cm
小規模工場自己診断の手引　商工指導所　3月　2冊　21cm
6　紙製品
7　計量器
商店経営とその環境の諸問題　商工指導所　3月　37p　26cm（商店経営講座）
店舗改造の効果調査　昭和38年度　商工指導所　5月　16p　25cm
東京の貿易と全国貿易概況　1963　金融貿易部貿易課　12月　93p　図版　26cm
東京のスーパーマーケットの現状　商工指導所　3月　23p　25cm

東京製品の品目別年間出荷額　昭和39年度　総務部調査課　7月　167p　25cm
東京都貿易業者名簿　1964年　金融貿易部貿易課　3月　86p　26cm
東京都繭検定所年報　昭和38年度　繭検定所技術課　3月　60p　25cm
東京都の水産　昭和38年度　農林部水産課　3月　152p　25cm
東京都蚕業試験場年報　第12号　昭和38年度　蚕業試験場　3月　180p　25cm
東京都中小企業団体名簿　昭和39年1月　商工部組織課　3月　182p　26cm
都内における機械工業の下請系列関係　昭和38年度　総務部調査課　2月　52p　25cm
都内但煮煮豆製造業実態調査書　昭和38年度　3月　41p　25cm
事業概況　昭和38年12月現在　商工指導所　22p　21cm
事業報告　昭和38年度　水産試験場　11月　92p　26cm
事業報告　昭和38年度　商工指導所　6月　93p　25cm

建設局

案　内　1964　土木技術研究所　16p　26cm
建設局事業概要　1964　2月　122p　26cm
建設局事業の現状と将来　12月　173p　21cm
新橋駅附近の市街地改造事業のあらまし　31p　26cm
水位年表　昭和38年度　河川部　3月　368p　25cm　(謄)
都土木技研資料　土木技術研究所　6月,10月　2冊　26cm
　39—1　水準基標測量成果表　昭和38年度
　39—3　水準測量と地盤沈下，地下水位の観測成果　昭和38年
東京都路床土調査図集　土木技術研究所　2月,10月　2冊　図版　30cm　(都土木技研資料)
　第1　都区内東部編
　第2　都区内西部編
雨量年表　雨量時間分布表　昭和38年　河川部　2月　412p　26cm　(謄)
事業概要　昭和39年版　東部区画整理事務所　27p　地図　25cm
事業概要　昭和39年度　瑞江葬儀所　21p　25cm　(謄)

港湾局

港湾諸料率表　1964　3月　167p　25cm
東京港　'64　3月　34p　30cm
東京港便覧　1964　1枚　42×60cm
東京港物資流動調査報告書　—外貿雑貨　3月　375p　25cm　東京港港湾計画資料
東京港改訂港湾計画書　総務部庶務課　2月　20p　表　26cm　付　埋立地利用計画書
東京港厚生事業のてびき　1月　26p　21cm
東京港の埋立事業　1冊　30cm
私たちの東京港　3月　48p　22cm

清掃局

清掃局年報　昭和38年度　総務部普及課　11月　131p　25cm　(謄)

オリンピック準備局

オリンピック東京大会関係資料　3月　48p　26cm
オリンピック準備局事業概要　1964　7月　226p　図版　地図　22cm
4万2千分の1東京都通称道路名地図　3月　1枚　73×100cm
Portrait of Tokyo. Kan-kô-bu Mar.　201p　19cm

中央卸売市場

概　要　2月　65p　22cm
欧米卸売市場視察記　7月　255p (地図共)　28cm
市場統計速報　昭和38年度　農産物編　3月　150p　25cm
東京都中央卸売市場　昭和38年度　9月　336p　26cm
東京都中央卸売市場年報　昭和38年度　農産物編　9月　470p　26cm

交通局

事業概要年報　昭和38年度　総務部企画課　7月　109p　26cm
Public transportation and traffic situation in Tokyo　Jan. 1964　Jan.　24p　21×30cm

水道局

東京都水道事業年報　昭和37年度　3月　409p　26cm

下水道局

下水道事業概要　1964　8月　86p　26cm
東京都下水道事業年報　昭和37年度　148p　図版　地図　26cm

千代田区

花小金井学園運動場体育指導計画　教育委員会　5月　76p　25cm
小学校学力調査報告書　昭和38年度　教育委員会　3月　54p　25cm　付　別冊
図書館あんない　1964　千代田図書館　3月　8p　26cm
住居表示旧新・新旧対照表　第1　94,362p　地図　26cm
住居表示旧新，新旧対照表　岩本町　昭和40年7月1日施行　191p　25cm

港区

小集団指導の技術　区立三光小学校編　明治図書出版　5月　181p　22cm　600円　田中熊次郎監修
要　覧　昭和39年　3月　128p　26cm
住居表示旧新・新旧対照表　昭和39年7月1日施行　639p　26cm

新宿区

新宿区例規集　内務部総務課　9月　1冊(加除式)　22cm

文京区

住居表示新旧旧新対照表　昭和39年8月1日施行　1冊　地図　27cm

台東区

たいとう　区勢概要　昭和39年　257p　21×21cm
台東区観光診断書　3月　75p　26cm
台東区の観光　1冊　19×18cm
台東区地誌の研究　教育研究所　6月　195p　地図　26cm
台東区長期計画—試案　5月　87p　26cm
うえの・あさくさ　—台東区観光ガイドブック　2月　30p　19cm
蔵書目録　第3　昭和37年11月から昭和38年11月末日まで　台東図書館編　教育委員会　3月　256p　26cm
Profile of Taito　1963　1v.　26cm

墨田区

墨田区例規類集　帝国地方行政学会　9月　1冊(加除式)　22cm
墨田区勢概要　1964　8月　244p　22cm
住居表示新旧対照表　第1　1冊　26cm

江東区

広報誌　江東区　昭和39年度版　11月　102p　26cm
オリンピックに関する図書目録　城東図書館　7月　1冊　27cm
若い人の本棚へのお誘い　城東図書館　2月　22p　25cm

品川区

くらしの手引　9月　29p　18cm
品川区文化財調査報告書　昭和38年度　教育委員会社会教育課　3月　115p　25cm
品川区の統計　第3回　昭和39年　5月　214p　表　地図　26cm
品川区立図書館事業年報　昭和38年度　区立図書館　8月　30p　25cm
品川の歴史シリーズ　第2編　中世編　第1部　中世の品川　教育委員会　3月　110p　図版　22cm
住居表示旧新対照表　昭和39年1月1日施行　416p　25cm
住居表示旧新対照表　第1，2　昭和39年9月15日施行　2冊　26cm

目黒区

碑小学校八十五年史　区立碑小学校創立85年史編集委員会　1月　278p　図版　22cm　非売
統計目黒　昭和38年　3月　24p　26cm
図書目録　館外貸出用　No. 1，2　昭和39年4月末日現在，6月末日現在　守屋図書館　2冊　25cm
蔵書目録　昭和38年3月末日現在　守屋図書館　2～10月　3冊　25cm　(謄)
　第1分冊　総記，哲学，歴史，社会科学，自然科学
　第2分冊　工業・技術，産業，芸術・美術，語学，文学
　第3分冊　児童図書
住居表示旧新・新旧対照表　昭和39年7月1日施行　335p　25cm

大田区

みんなの本棚の本　団体文庫図書目録　第2版　池上図書館　12月　64p　25cm
2千分の1住居表示新旧対照案内図　昭和39年9月1日施行　6枚　79×110cm　色刷
　大森東1～5丁目，大森南1～5丁目，大森西1～2丁目，大森北1～6丁目，西蒲田1～3丁目・西糀谷1～4丁目，荻中1～3丁目・本羽田1～3丁目
東京都における大田区工業の地位　4月　9枚　26cm
住居表示旧新新旧対照表　第3，4　昭和40年4月1日施行　11月，12月　2冊　地図　25cm
住居表示旧新対照表　第1　昭和39年4月1日施行　691p　25cm
住居表示旧新対照表　第2(1，2)　昭和39年9月1日施行　2冊　25cm
住居表示新旧対照表　第2(1，2)　昭和39年9月1日施行　2冊　25cm

世田谷区

区勢要覧　'64　12月　60p　25×26cm　非売
オリンピック準備すすむせたがや　3月　26p　22×30cm
せたがや　10月　36p　25×27cm
統計書　第3回　昭和38年　総務課　3月　194p　30cm

渋谷区

渋谷区勢概要　昭和39年版　12月　264p　21cm　非売

中野区

区政資料室図書目録　No. 1　昭和38年12月26日現在　中野図書館　29p　26cm
中野区の統計　昭和39年度版　154p　18cm
中野区勢概要　昭和38年版　10月　364p　19cm
総選挙の記録　昭38・11・21施行　選挙管理委員会　2月　57p　図版　25cm
蔵書目録　館外貸出用　No. 1　昭和39年6月末日現在　中野図書館　9月　141p　25cm

杉並区

区民便利帳　1964　3月　50p　18cm
農業改良の栞　第15　昭和38年度　2月　50p　25cm
杉並区体育施設案内　教育委員会　4月　1冊　27cm

豊島区

区民百科　昭和39年度　5月　258p　13×19cm　非売

北区

北区住居表示旧新対照表　第1～3　昭和39年6月15日施行　3冊　25cm
北区住居表示新旧対照表　第1～3　昭和39年6月15日施行　3月　3冊　25cm

板　橋　区
いたばし　1963年版　総務課　2月　214p（図版共）　26cm　非売
住居表示旧新対照表　第3　320p　図版　26cm
住居表示新旧対照表　第3　330p　図版　26cm

足　立　区
区勢要覧　昭和39年版　10月　135p　26cm

江戸川区
江戸川の社会教育　1964　教育委員会　3月　58p　19×26cm
区勢概要　1964　3月　144p　26cm

東京消防庁
消防年報　第13号　昭和38年　761p　25×35cm
少年消防クラブの活動　—防火の作品集　昭和38年鑑　3月　141p　21cm
東京消防庁統計書　第16回　昭和38年　総務部総務課　8月　286p　26cm

東京都立大学
本学の現況　昭和38年度　53p　21cm
穂積文庫目録　附属図書館　217p　25cm　東京都立大学図書館別冊
東京都立大学工学部研究一覧　昭和37年1月—12月　工学部　25p　26cm

都立立川短期大学
賃金管理の基礎　島袋嘉昌　2月　122p　21cm　（東京都立立川短期大学研究双書2）

教育委員会
定時制教育実態調査報告書　その2　定時制高等学校生徒生活実態調査　昭和38年3月15日現在　2月　72p　25cm　（調査統計資料183）（謄）
東京都教育統計年鑑　第4回　昭和37年度　3月　187p　26cm
東京都の教育　昭和38，39年度　2月，12月　2冊　19cm
図画工作科・美術科および音楽科教育現況調査報告書　昭和38年1月1日現在　3月　79p　25×36cm　（調査統計資料186）

教　育　庁
公益法人名簿　総務部　1月　86p　18×25cm
東京都文化財一覧　社会教育部文化課　3月　81p　26cm　付　追加(一)（別綴）

都立図書館
井上文庫目録　日比谷図書館　10月　135，23p　27cm　付　書名索引
レコード目録　追加　第Ⅱ　1962，12—1963，12　日比谷図書館　3月　76p　26cm　非売

教育研究所
戦後東京都教育史　上巻　教育行政編　3月　390p　26cm　非売

選挙管理委員会
公明選挙演劇脚本集　3月　87p　26cm
選挙制度の沿革と実態の概観　2月　121p　25cm
衆議院議員選挙の記録　昭和38年11月執行　3月　384p　図版　27cm　非売　付　最高裁判所裁判官国民審査

監査委員事務局
事業概要　昭和38年度　13p　25cm

警　視　庁
警視庁交通統計　昭和38年　交通部　5月　36p　19cm
警視庁統計書　第73回　昭和38年　総務部企画課　8月　417p　26cm
交通年鑑　昭和38年　交通部　3月　254p　26cm　非売
オリンピック東京大会の警察記録　11月　621p　図版23枚　27cm
少年非行集団の実態　防犯部少年課　11月　38p　25cm　（青少年7）
少年をめぐる社会環境の問題点と福祉犯取締りの概況　防犯部少年課　5月　61p　25cm　（青少年2）
都民は交通問題をどう考えているか　—交通安全運動に関する世論調査　東京交通安全協会　5月　45p　25cm

地方労働委員会
都労委年報　—組織と事業概要　昭和38年版　3月　371p　21cm

三　鷹　市
統計三鷹　'63　36p　26cm

府　中　市
府中市史史料集　市史編纂委員会　3～12月　4冊　地図　22cm　非売
第1—2集　府中市の板碑　菊池山哉　府中市の庚申塔　八代恒治
第3集　府中市に関する地誌類　菊池山哉
第4集　府中市史に関する講演集　菊地山哉
第5集　府中市史に関する講演集　第2　菊池山哉

調　布　市
1万分の1調布市都市計画図　建設部都市計画課　12月　1枚(折たたみ)　32cm

東村山市
村　山　1964　総務課　11月　36p　26cm
市政要覧　4月　16p　19×26cm

国分寺市
こくぶんじ　'64　11月　51p　26cm

北多摩郡清瀬町
きよせ　'64　11月　1冊　21×28cm

大島支庁
神津島　神津小学校　8月　18p　27cm

神　奈　川　県

県議会事務局
神奈川県議会会議録　昭和38年12月（定例），39年2月（定例），6月(定例)，6月(臨時)，9月(定例)　5冊　21cm

神奈川県
工業に働く年少青年の学級編成のために　昭和38年度　青年学級研究協議会編　31p　26cm
宗教法人名簿　7月　219p　13×19cm

総　務　部
神奈川県私立学校名簿　昭和39年5月1日現在　149p　13×19cm

企画調査部
学校保健調査結果報告　昭和38年度　統計調査課　3月　13，46p　26cm
学校基本調査結果報告　昭和38年度　統計調査課　3月　85p　26cm
神奈川県貿易業者の実態　貿易流通実態統計調査結果報告　昭和38年　統計調査課　3月　75p　26cm
神奈川県勢要覧　昭和39年版　統計調査課　12月　352p　22cm
神奈川県消費者物価調査年報　昭和38年　3月　52p　表　26cm
県民所得推計報告　昭和37年　統計調査課　3月　61p　26cm　＜県民所得資料12＞
工業生産実態調査結果報告　昭和38年　統計調査課　3月　97p　26cm
工業統計調査結果報告　昭和38年　統計調査課　11月　144p　26cm
個人商工業の実態　個人商工業経済統計調査結果報告　昭和37年度　統計調査課　3月　74p　26cm
京浜工業地帯における関連中小企業　企画課　3月　2冊　26cm　第2　統計編　第3　ケース・レコード編
労働力実態調査結果報告　昭和37年度　3月　51p　26cm
消防年報　昭和38年　防災消防課　6月　59p　26cm
大気汚染調査研究報告　第7報　京浜工業地帯大気汚染防止対策技術小委員会編　12月　124p　図版　26cm
大気汚染調査研究総合報告　1957～62　県京浜工業地帯大気汚染防止対策技術小委員会編　3月　49p　図版　地図　26cm
統計からみた神奈川県経済の動向　経済統計資料案内　昭和39年版　統計調査課　12月　54p　21cm
統計研修シリーズ　No. 7　高度成長の秘密　3月　27p　26cm
輸出生産実態調査結果報告　昭和38年　統計調査課　10月　122p　26cm
事業所統計調査結果報告　昭和38年　統計調査課　3月　191p　26cm

民　生　部
生活保護統計年報　昭和37年度　3月　151p　25cm

労　働　部
神奈川県労働白書　昭和39年版　10月　154p　19cm
労働市場展望　昭和38年　職業安定課　66p　26cm
労使のしおり　第8集　退職金規定の作りかた　3月　58p　25cm
中小企業労働教育シリーズ　11　福利厚生　3月　118p　21cm

衛　生　部
衛生行政のあゆみ　衛生年報教育資料編　昭和37—38年　3月　22p　26cm
衛生統計書　昭和37年　5月　154p　26cm

農　政　部
神奈川県農林漁業長期計画　3月　3冊　26cm　農業の部　林業の部　水産業の部
神奈川県農政のあらまし　6月　381p（表共）　25cm
農政情報　8　農業における地域間分業の実態—そさい種苗及び仔畜生産を中心として　4月　47p　25cm
青果物移出入に関する調査　—そ菜を中心として　8月　127p　26cm

商　工　部
神奈川県貿易関係業者名簿　1964　横浜貿易協会編　3月　139p　27cm

土　木　部
箱根火山の地震，地中温度並に地形変動の調査，観測報告　4月　33p　26cm

衛生研究所
年　報　第13(1963)　9月　91p　21cm

農業試験場
業務年報　昭和37年度　3月　120p　27cm
経営研究資料　3月　9冊　25cm
第75号　ビニールハウス・トマトの経済試験
第76号　ビニールハウス・イチゴの経済試験
第77号　企業的酪農経営における経済単位の予備的考察
第78号　企業的温室経営における生産単位研究の予備的考察
第79号　新植ミカンの経済性に関する研究
第80号　農民間分業に関する調査研究
第81号　野菜の出荷販売に関する調査研究　第3報　石垣イチゴ
第82号　野菜の出荷販売に関する調査研究　第4報　キャベツ，ハクサイ
第83号　ハウストマトの経済性

蚕業試験場
報　告　神奈川県における桑園施肥改善に関する調査研究　3月　82p　26cm

水産試験場
神水試資料　1～3月　6冊　27cm

No. 19　昭和38年度　太平洋東部赤道付近におけるメバチの釣獲率経年変化
No. 20　独航母船式マグロ漁業(太平洋南西部)における釣獲率の経月および経年変化　昭和37年度
No. 21　漁研型深さ計による延縄形状の分析　昭和38年度
No. 22　相模丸試験調査報告(第13次第14次航海)
No. 24　昭和37年度　業務概要
No. 26　蓄養中におけるイセエビの摂餌量について

商工指導所

中小企業事業所整理状況の展望　昭和38年　開業，廃業の届出件数よりみた中小企業の動態　3月　114p　25cm

工芸指導所

神奈川県工芸指導所年報　昭和38年度　32p　26cm

企業庁

水道事業統計年報　昭和38年度　水道局　7月　82p　26cm

教育委員会

学校統計要覧　昭和39年5月1日現在　9月　49p　15cm
神奈川県文化財調査報告　第28集　教育庁社会教育課　3月　115p　22cm
かながわ県における青年団体のすがた・特集　3月　68p　25cm　(63'かながわ社会教育)
神奈川県の文化財　第4集　県指定文化財　社会教育課　3月　図版26枚　25p　21cm
神奈川県の教育　1冊　20×21cm
教育調査　3月　2冊　26cm
第44集　神奈川県の教育費　1963—昭和37会計年度地方教育費調査結果報告
第46集　社会教育調査　へき地学校実態調査　1963
三戸のおしょうろ流し　3月　65p　図版　18cm　(神奈川県民俗シリーズ　3)
諸外国の教育事情　11，12　2月，3月　2冊　21cm　(教育調査資料)

県立図書館

神奈川県関係新聞記事索引　第2集　昭和35年7月～昭和36年3月　3月　174p　26cm
神奈川県皇国地誌残稿　下巻　県図書館協会，郷土資料編集委員会共編　3月　843，23p　22cm
神奈川県図書館逐次刊行物総合目録　昭和36年12月31日現在　県図書館協会逐次刊行物総合目録編集委員会編　2月　231p　26cm
京浜工業地帯　—通史篇　川崎図書館　3月　114p　22cm　(京浜産業史講座4)
青少年読書普及の手引き　2　青少年の読書施設　3月　29p　21cm　(読書普及シリーズ)
視聴覚教育資料総目録　1964年版　川崎図書館　3月　1冊　25cm
小学生の読書　12月　20p　21cm　(読書普及シリーズ4)
定期刊行物目録　昭和39年4月1日現在　川崎図書館　11月　56p　25cm

金沢文庫

金沢文庫古文書　索引　第1—12輯　3月　354p　26cm　附　追加篇

選挙管理委員会

地方選挙の記録　地方政治の道しるべ　昭和38年4月執行　3月　212p　26cm
昭和38年度公明選挙実態調査　3月　54p　26cm
衆議院議員総選挙最高裁判所裁判官国民審査の記録　—選挙の素顔　昭和38年11月21日執行　3月　168p　図版　26cm

監査委員会

神奈川県一般会計並びに特別会計歳入歳出決算審査意見書　昭和38年度　11月　45p　26cm
監査結果報告等集録　昭和38年度　8月　149p　26cm

警察本部

神奈川県警察年鑑　1963　総務部総務課　10月　246p　26cm

横浜市

簿記事典　新版　市立大学商学部会計学研究室編　同文館　7月　456p　図版　18cm　750円
衛生年報　昭和37年　事業編，統計編　衛生局衛生管理課　3月　247p　26cm
言語要素とりたて指導細案　小学4・5・6年　奈良小学校編　明治図書出版　4月　270p　22cm　900円
原価計算事典　新版　市立大学商学部会計学研究室編　同文館　8月　467p　18cm　750円
磯子区磯子・滝頭地区住居表示旧新対照表　昭和40年1月1日施行　223p　25cm　付地図　2枚
一読主義読解の方法　奈良小学校編　明治図書　5月　281p　22cm　900円
会計事典　新版　市立大学商学部会計学研究室編　同文館　8月　463p　18cm　750円
管理会計事典　新版　市立大学商学部会計学研究室編　同文館　6月　506p　18cm　850円
公害資料　7月　2冊　25cm
No. 1　横浜市における公害の実態と予測
No. 2　根岸，本牧工業地域の公害問題について
教育年鑑　昭和37年　教育委員会事務局　2月　1冊　26cm
旧新新旧町名地番対照表　昭和39年3月1日施行　73p　26cm
市民生活白書　39年版　新しい横浜への展望　総務局調査室　3月　232p　24×20cm

市民所得推計結果報告　昭和37年　総務局統計課　8月　39p　26cm
市政概要　1963年版　総務局総合企画室統計課　3月　401p　21cm
市勢統計要覧　昭和38年　9月　205p　15×10cm
消防年報　1963　消防局総務課　8月　87p　26cm
調査報告　No. 2　大都市行財政の当面する諸問題　都市財政の危機とその実態　11月　140p　25cm
調査統計資料　No. 29　学校現況調査　昭和39年5月1日現在　教育委員会　6月　27p　18×26cm
横浜貿易統計　1963年版　横浜貿易協会編　経済局　3月　54p　26cm
横浜港統計年報　第24回(昭和38年)　港湾局　8月　253p　26cm
横浜市文化財調査報告書　第1輯　文化財研究調査会編　教育委員会　3月　62p　図版　26cm
横浜市の工業　昭和38年工業統計調査結果報告　総務局統計課　11月　141p　26cm
横浜市史　資料編第3　統通信全覧(抄)第1　3月　515p　図版　27cm　付　地図1枚
横浜市統計書　第42回　総務局　3月　493p　26cm
横浜市町別世帯と人口　昭和38年10月1日現在　1月　11p　26cm
横浜市事業所名鑑　総務局統計課　11月　1134，215p　27cm
Education in the city of Yoko hama　教育委員会　1冊　21cm

川崎市

かわさき　市勢要覧　1963　2月　80p　26cm　非売
川崎港統計年報　昭和37，38年　港湾局　3月，11月　2冊　26cm
川崎の植物Ⅱ　川崎市自然環境調査第二次報告書　教育研究所　10月　102p　22cm
川崎市行政概要　昭和39年度版　議会事務局調査課　6月　284p(表地図共)　25cm　(謄)
川崎市統計書　昭和38年版　総務局統計課　309p　27cm　非売
教育相談　昭和38年度事業報告　教育研究所　12月　68p　21cm
2千五百分の1国土基本図　91枚　80×110cm
安善町，有馬，後原，別所，千鳥橋，千年，調府，大師，土橋，荏口，船ケ台，二子玉川，ガス橋，五力田，五所塚，羽田本町，八丁畷，早野，稗原，東防波堤，久末，日吉，細山，市ノ坪，井田，池上新田，生田緑地，稲田堤，稲城，稲荷橋，鴨志田，片平，川崎，川崎港，京町，空港，蔵敷，栗ケ谷戸，栗木，黒川，黒須田，狛江，小向，馬絹，丸子，丸子橋，南河原，南綱島，宮内，宮崎，元石川，長沢，中原，中野島，奈良，西防波堤，西生田，登戸，野川，野毛，扇橋，扇町，扇島，岡上，大川町，大蔵，王禅寺，六郷，六郷橋，堰，潮田，末広，末長，末吉橋，菅，宿河原，田島，高津，玉川学園，多摩川口，多摩村，鉄町，殿町，津田山，鶴見川口，浮島，鵜ノ木，牛久保，矢ノ口，夢見ケ崎，百合ケ丘
算数科の学習における思考力の形成とその指導に関する研究第3次研究　—主として学習指導理論の構成　教育研究所　3月　86p　25cm
図書目録　1964　教育研究所　5月　14p　26cm
図書目録　1964年年次目録　議会図書室　6月　61p　26cm
中学校国語科　聞くこと話すこと指導の実際　—その実践例　教育研究所　10月　113p　21cm
中学校社会　郷土の学習の指導手引　教育研究所　3月　73p　26cm
私たちの川崎市　3月　40p　17×18cm
事例研究　登校拒否児　教育研究所　8月　98p　21cm

横須賀市

教育資料シリーズ　博物館　3月　3冊　22×61cm　各15円
No. 4　やまゆり　神奈川県の花
No. 5　ホタル
No. 6　ウミウとクロサギ　神奈川県指定天然記念物
問題児の教育　—問題児の教育相談　第2編　教育研究所　3月　46p　25cm　(謄)
市勢要覧　昭和38年版　3月　154p　26cm
横須賀市議会会議録　昭和38年第2～4回(定例)，第2，3回(臨時)　市議会　5冊　26cm

小田原市

作文の授業　下府中小学校編　明治図書出版　5月　245p　19cm　500円

藤沢市

藤沢市文化財調査報告書　第1集　西富貝塚発掘調査報告　教育委員会　3月　119p　図版24枚　26cm

鎌倉市

鎌倉国宝館図録　第11集　鎌倉の古鐘　教育委員会，鎌倉国宝館　3月　図版23p　解説38p　27cm　500円
鎌倉の教学　—金沢文庫資料を中心とした華厳教学　納富常天　教育委員会，鎌倉国宝館　8月　148p　図版　21cm　450円　(鎌倉国宝館論集　8)
鎌倉市文化財資料　教育委員会　3月，10月　2冊　図版　21cm　200円，400円
第3集　鎌倉樹木志略　籾山泰一
第4集　鎌倉地方仏像彫刻概説　渋江二郎
鎌倉地方彫刻展目録　鎌倉国宝館　18p　19cm
光明寺展　—その歴史と文化財　教育委員会，鎌倉国宝館　5月　13p　19cm

平　塚　市
平塚市文化財調査報告書　第５集　平塚市北金目出土の古銭他　文化財保護委員会編　教育委員会　39年３月　91p　図版　26cm
３千分の１地形図　24枚　80×110cm
秦　野　第６号　鶴　巻
第８号　下大槻
第９号　金　目
平　塚　第１号　中原纏
第２号　八　幡
第３号　萩　園
第４号　山　下
第５号　平　塚
第６号　柳　島
第７号　大　磯
第８号　平塚海岸
第９号　平　島
二　宮　第２号　土　屋
第３号　吉　沢
第５号　七国峠
第６号　出　縄
城　島　第２号　吉　際
第３号　倉　見
第４号　城　所
第５号　田　村
第６号　宮　山
第７号　寺田縄
第８号　真　土・打間水
第９号　一之島

相模原市
郷土相模原　一相模原市史資料　第14，第15　教育委員会　２～５月　４冊（別冊共）　26cm
相模原市史　第１巻　市史編さん委員会編　11月　674p　図版　22cm

高座郡海老名町
相模国分寺　増補改訂版　教育委員会　３月　46p　22cm

新　潟　県

総　務　部
県経済の構造　昭和35年新潟県産業連関表報告書　統計課　３月　２冊（別冊共）　26cm　別冊：新潟県産業連関表
新潟県概要　1964年刊　統計課　３月　230p　18cm
新潟県県民所得推計結果報告書　昭和37，38年　統計課　３月　２冊　26cm
新潟県勢要覧　1964　３月　１枚　77cm
新潟県統計年鑑　昭和37年　統計課　３月　314p　27cm
豊かな新潟県　総合開発計画のあらまし　３月　75p　26cm

衛　生　部
衛生年報　昭和38年　12月　368p　26cm

商工労働部
県内中小企業の賃金事情　３月　107p　26cm
新潟県労働力供給調査結果報告書　昭和37年12月１日　３月　131p　27cm
新潟県労働力需要調査結果報告書　昭和38年11月　職業安定課　３月　85p　26cm
労働市場年報　昭和38年版　職業安定課　９月　213p　25cm

農　林　部
新潟県農業協同組合要覧　第16編　昭和39年度版　農業経済課　８月　250p　26cm
新潟県青果物市況調査年報　第２号　1963年（昭和38年）版　２月　128p　26cm

農　地　部
白勢家の地主構造　農地開拓課　８月　542p　表　21cm　（新潟県大地主所蔵資料６）

水産試験場
新潟県の漁具漁法　第２編　３月　210p　25cm

教育委員会
工芸技術　教育委員会　４月　１冊　図版37枚　26cm　（新潟県文化財調査報告書11　無形文化財篇）
新潟県教育年報　1964　教育庁　９月　400p　26cm

県立図書館
新潟県公共図書館逐次刊行物総合目録　新潟県図書館協会共編　３月　80，30p　27cm
新潟地震関係文献目録　第１集　昭和39年９月30日現在　10月　64p　26cm
増加図書目録　昭和37年度　10月　36，12，12p　25cm

教育研究所
教育実践研究集録　昭和38年度　３月　173p　26cm

長　岡　市
長岡市立科学博物館考古研究調査報告　第６　室谷洞窟・室谷洞窟人骨に関する二、三の問題点　３月　62p　図版19枚　26cm　非売
市勢資料　長　岡　３月　115p　26cm
市勢要覧　昭和38年度　３月　54p　26cm

三　条　市
自動車文庫の蔵書追加目録　昭和38年７月～39年６月　市立図書館　９p　25cm

小千谷市
小千谷の歴史　市史編修委員会編　８月　158p　図版表　21cm　非売　市制施行十周年記念

糸魚川市
長者ヶ原　藤田亮策，清水潤三共編　教育委員会　３月　76p　図版26枚　26cm

東蒲原郡津川町
開町350年　津川のあゆみ　９月　40p　（おもに図版）　26cm　非売

西蒲原郡巻町
分水町文化財調査報告　第１集　幕　島　―新潟県分水町幕島遺蹟調査報告　教育委員会　３月　17p　図版15枚　26cm
写真集　鎧　潟　石山与五栄門　11月　82p（図版解説共）　21cm　非売　（巻町双書11）

富　山　県

県議会事務局
富山県議会議決書　昭和39年２月（定例）　299p　26cm

富　山　県
県民グラフ　1965　11月　１冊　30cm
農業基本調査結果報告書　昭和38年度　昭和39年２月１日調査　11月　737p　25cm
富山県地域防災計画　防災会議　12月　342p　25cm
常住人口調査結果報告書　昭和38年12月31日現在　23p　25cm

厚　生　部
衛生統計年報　昭和37年　３月　153p　26cm
簡易生命表　昭和35年　３月　25p　25cm　付　昭和30年簡易生命表

商工労働部
資料戦後富山県労働運動史　第１巻　終戦直後から昭和25年まで　労政課　３月　528p　図版　21cm
富山県労働組合名鑑　昭和39年度　労政課　99p　18×25cm
中小企業賃金実態調査結果報告書　昭和38年度　３月　102p　22cm

農林水産部
農政資料　農政課　７月　２冊　25cm
39―1　算法地方指南　村田恒光編
39―2　農村青少年意向農地相続及び挙家離農に関する調査概要

総合計画部
経済の歩み　昭和39年度版　統計調査課　12月　208p　22cm
県際経済交流統計　―工業における県際間の物資流通統計調査課　２月　60p　26cm
県勢要覧　昭和39年版　３月　159p　19cm
工業統計調査結果表　昭和37年　統計調査課　４月　137p　25cm
工業統計調査速報　昭和38年　９月　23p　25cm
昭和38年度農業基本調査結果の概要　昭和39年２月１日調査　19p　26cm
富山県法人企業統計調査報告書　昭和37年度　３月　169p　表　25cm
富山県民所得白書　昭和37・38年度　12月　88p　26cm
富山県のマネー・フロー　昭和35―36年度　統計調査課　３月　85p（表共）　26cm
富山県統計年鑑　昭和36年　統計調査課　３月　342p　27cm

県立図書館
Catalog of P. B. reports　No. 5　74p　25cm

地方労働委員会
富山県における賃金事情調査　第８集　１月　127p　25cm
富山県地方労働委員会年報　昭和37年度　事務局　３月　108p　21cm

富　山　市
市勢要覧　昭和39年版　12月　135p　26cm
天体写真シリーズ　第１集　月　令　市天文台　９月　８枚　28×33cm　非売　付　解説
富山県方言集成稿　第６　ナニヌネノの部　教育委員会，教育研究所共編　４月　１冊　25cm

高　岡　市
射水川　竹内十丈編　高岡図書館　３月　80p　図版　19cm　（高岡市古書文献シリーズ　１）
高岡市文化財シリーズ　第３集　高岡公園小竹藪縄文遺跡　小島俊彰　教育委員会　３月　61p　図版　22cm

氷　見　市
統計ひみ　1964　12月　104p　26cm

黒　部　市
黒部市誌　市誌編纂委員会編　11月　983p　22cm

上新川郡大山町
大山町史　町史編纂委員会編　11月　1717p　図版　22cm

東砺波郡井波町
中越郷土叢書　町立図書館編　第15集　砺波図書館協会　７月　24p　25cm

東砺波郡福野町
福野町史　町史編纂委員会編　９月　728p　図版　22cm

石　川　県

石　川　県
石川県個人企業経済調査結果報告　昭和37年　56p　26cm
石川県史　現代篇　第３　１月　1236，46p　図版　22cm
市町村勢要覧　昭和38年　８月　99p　26cm

総　務　部
石川県法人企業経済調査報告書　昭和38年度　２月　24p　26cm
石川県民所得　昭和37年版　統計課　４月　81p　26cm
石川県市町村勢要覧　昭和38年版　統計課　８月　99p　27cm

石川県統計書　昭和37年　統計課　3月　327p　26cm
鉱工業生産統計　指数，生産動態繊維流通　昭和38年　統計課　8月　74p　25cm
工業統計　昭和38年版　12月　72p　26cm
統計関係図書目録　統計課　97p　27cm
事業所統計　昭和38年　統計課　3月　172p（表共）　26cm

農林部

石川県林業要覧　昭和38年度　林務課　8月　341p　図版　25cm

農業試験場

研究年報　昭和37年度　3月　156p　25cm　（石川農試　58）
県勢一覧　昭和38年版　1枚　87×63cm
試験研究の概要　7月　26p　22cm

県中央図書館

石川県図書館大会記録　18p　26cm
'64 本を読むおかあさん　10月　14p　26cm

選挙管理委員会

選挙結果資料　第14集　299p　図版　26cm

金沢市

加越能文庫目録　上編　市立図書館　3月　209p　26cm　（金沢市立図書館特殊文庫16）
金沢市統計書　昭和38年版　総務部統計課　3月　269p　26cm

石川郡白峰村

重要文化財小倉家住宅修理工事報告書　12月　35p　図版64枚　30cm

福井県

福井県総合開発計画書　改訂版　4月　413p　27cm　付　地図　1枚
県勢要覧　昭和39年版　福井県統計協会　1枚　63×88cm
躍進する県勢　10月　28p　19cm

総務部

福井県県民所得　昭和37年　統計文書課　6月　108p　26cm
福井県産業連関分析　昭和35年　統計文書課　6月　66p　表　21cm　（産連資料1）
福井県市町村勢要覧　昭和37，38年　統計文書課編　福井県統計協会　6月，12月　2冊　27cm
福井県統計年鑑　第10回（昭和38年度版）　統計文書課　3月　371p　27cm

厚生部

衛生統計年報　昭和37年度　3月　156p　27cm
福井県簡易生命表　昭和34年～36年および昭和35年～37年　3月　23p　25cm

県立図書館

越前俳諧提要　石川銀栄子編　福井県郷土誌懇談会　7月　195p　図版　19cm　500円　付　越前国俳諧系譜（別冊）

地方労働委員会

福井県地方労働委員会年報　昭和38年版　事務局　5月　104p　26cm　非売

教育委員会

文化財調査報告　第15集　9月　65p　図版　26cm　非売

武生市

たけふ　1964　4月　1冊　26cm　付　地図（1枚）　シート（1枚）
武生市史　資料篇第1　越前打刃物関係文書並記録　市史編纂委員会編　3月　541p　図版　22cm

坂井郡三国町

三国町史　町史編纂委員会編　教育委員会　3月　1057p　図版50枚　表　22cm　豊田　武監修

坂井郡川西町

川西町史　町史編纂委員会編　3月　848p　図版　地図　写真　22cm

山梨県

県議会事務局

山梨県議会会議録　昭和38年12月（定例），39年2月（定例），6月（定例）　3冊　21cm

総務部

県民所得白書　昭和37年度　調査統計課　5月　57p　21cm
統計から見た市町村の姿　—山梨県市町村勢要覧　1964　3月　139p　19cm
山梨県の農業　昭和38年山梨県農業基本調査結果　3月　95p　26cm
山梨県統計年鑑　昭和36・37年　調査統計課　3月　280p　27cm
山梨県統計資料　No. 59　県民所得の地域的分析　—県民所得白書姉妹編　昭和37年　5月　55p　22cm

経済部

山梨県農業年鑑　昭和38年版　3月　165p　26cm　非売

企画開発部

県勢振興基本計画　企画課　10月　326p　表　地図　21cm

県立図書館

山梨県立図書館所蔵　甲州文庫目録　上巻　12月　307p　27cm

山梨県史　第7巻　明治十一年　第1　10月　792p　図版　22cm　（山梨県史料7）

南巨摩郡南部町

南部町誌　町誌編纂審議委員会編　7月　1009p　図版　31枚　22cm　非売

長野県

県議会事務局

長野県議会会議録　昭和38年第160回～39年第164回（定例）　5冊　22cm

総務部

県民所得　昭和37年　統計課　3月　63p　26cm
県政レポート　I　伸びゆく長野県　文書広報課　10月　88p　17×19cm
長野県統計書　昭和37年　統計課　3月　357，32p　26cm
農業基本調査結果報告書　統計課　1月，10月　2冊　26cm
　昭和38年2月1日現在調査
　昭和39年2月1日現在調査

農政部

薬用人蔘　—その薬物学的諸問題について　イ・イ・ブレフマン著　深沢元文訳　園芸特産課　3月　152p　25cm

企業局

長野県の公営企業　第12～14集　3冊　26cm

教育委員会

苗場山　予備調査報告書　1964　11月　69p　25cm　（謄）
教育年報　昭和39年版　事務局　10月　441p　21cm
長野県民俗資料調査報告　第5　白馬村の民家　太田博太郎，吉田　靖　3月　95p　図版　26cm
市町村教育委員会の予算に関する調査報告書　昭和38年度　13p　25×31cm

県立図書館

近世史料の整理　関東地区公共図書館研究集会報告書　8月　17p　25cm
関口文庫目録　3月　16p　26cm

地方労働委員会

長野県地労委年報　昭和38年度　事務局　131p　21cm

長野市

住宅の現状（昭和38年住宅統計調査より）　昭和38年　6月　36p　26cm

松本市

松本市の人口動態　新産業都市建設計画基礎資料　4月　48p　25cm　（松本市統計資料　昭和39年度19）
市勢要覧　昭和38年版　3月　105p　26cm
増加図書目録　1963年1月～12月　松本図書館　2月　1冊　25cm

駒ケ根市

駒ケ根市誌資料　第8集　駒ケ根の災害誌　駒ケ根博物館　7月　60p　26cm

大町市

市勢要覧　大町市'65　12月　100p　26cm

上高井郡東村

東村10年のあゆみ　12月　122p　27cm　非売

下水内郡栄村

栄村史　堺編　栄村史堺編編集委員会編　11月　1060p　図版　22cm

岐阜県

県議会事務局

岐阜県議会沿革誌　続編の15　11月　912p　22cm
岐阜県議会会議録　昭和38年第5回（定例），第6回（定例），39年第1回（定例），第2回（臨時），第3回（定例），第5回（定例）　6冊　21cm
定例県議会補正予算議案　昭和39年　第4回　10月　227p　25cm

企画管理部

岐阜県の県民所得　昭和37年　統計課　3月　62p　26cm
岐阜県統計書　昭和37年　統計課　3月　477p　26cm
県勢要覧　1964　11月　216p　10×13cm
統計からみた岐阜県経済と県民生活　昭和38年度　統計課　2月　411，39p　21cm

商工労働部

労働統計資料　第25輯　統計から見た岐阜県の労働事情　3月　120p　25cm

教育委員会

岐阜県文化財目録　6月　30p　25cm
岐阜県郷土資料　6　水と岐阜県　3月　1冊　22cm
岐阜県無形民俗資料記録作成報告書　第1輯　3月　24p　22cm
岐阜県の教育　昭和39年度　8月　392，57p　22cm
岐阜県指定文化財調査報告書　第7巻　3月　94p　22cm

県立図書館

岐阜県立図書館郷土資料目録　第3集　明治期岐阜県庁事務文書　その1　3月　122p　26cm

選挙管理委員会

選挙結果調　事務局　3月　104p　図版　26cm
昭和38．4．17　岐阜県議会議員選挙　昭和38．4．30　市町村一斉選挙　昭和38．9．8　県議（美濃市）補欠選挙
衆議院議員総選挙結果調　昭和38年11月21日執行　事務局　3月　112p　図版　26cm　付　最高裁判所裁判官国民審査

岐阜県　静岡県　愛知県

海津郡平田町
平田町史　上，下　森　義一　12月　2冊　22cm
武儀郡洞戸村
文昌九十年　—わたしたちの洞戸小学校時代　洞戸小学校編　4月　560，96p　図版　22cm

静　岡　県

県議会事務局
静岡県議会会議録　昭和38年12月(定例)，39年2月(定例)，6月(定例)，9月(定例)　4冊　21cm
静岡県議会関係規定集　昭和39年5月現在　56p　16cm
静　岡　県
静岡県市町村合併沿革誌　第2巻　3月　698p　22cm
企画調整部
第三次漁業センサスの概要　10月　73p　25cm　(統計資料　昭和39年5)
学校教育統計調査報告書　昭和38年度　8月　142p　26cm　(昭和39年統計資料6)
県政概要　昭和38年版　広報課　3月　395p　27cm
工業統計調査結果報告書　昭和37年　1月　175p　26cm　(統計資料)
静岡県の県民所得　昭和37年　統計課　11月　80p　26cm
静岡県統計年鑑　昭和37年　統計課　8月　461p　26cm
民生労働部
県内における中小企業の賃金事情　11月　99p　26cm
労政概要　昭和38年度　労政課　3月　242p　25cm
経　済　部
静岡県の花　園芸課編　県花卉園芸組合連合会　1月　135p　図版　26cm
商工労働部
駿河路と遠州路　観光課編　山と渓谷社　4月　210p　(図版共)　19cm　250円　(アルパインガイド41)
茶業試験場
業務報告　昭和37年度　1月　403p　26cm
林業試験場
業務成績報告　昭和38年度　7月　307p　表　26cm
農業試験場
業務報告　昭和38年度　5月　165p　21cm
教育研修所
昭和38年度・全国中学校学力調査研究報告書　教科解説編　5年　1月　1冊　30cm
中央図書館葵文庫
葵文庫所蔵洋学資料展目録　5月　29p　26cm
静岡県の読書運動　3号　茶の間のひととき読書の記録　4月　33p　26cm
地方労働委員会
静岡県地方労働委員会年報　昭和38年　7月　113p　21cm
静　岡　市
市勢要覧　静岡　昭和39年版　12月　78p　26cm
静岡市水道の歴史　企画部文書課　3月　295p(図版共)　26cm　非売　(静岡市史研究紀要5)
静岡市統計書　第63回(昭和39年版)　企画部文書課　12月　77p　25cm
浜　松　市
浜松市の市民所得推計　(試算)　昭和35年—36年　3月　56p　25cm
蛭子森古墳　市立郷土博物館編　市教育委員会　7月　27p　図版　26cm　非売　(市立郷土博物館叢書)
工業統計調査結果報告書　昭和38年　7月　28p　25cm
3万分の1浜松市全図地質調査地点図　11月　1枚　107×77cm　袋入り
地質調査報告書　小林国夫等　11月　381p　図版11枚　表　地図　26cm
蔵書目録　第1集　昭和39年7月31日現在　市立図書館　6p　25cm
蔵書目録　第5集　芸術・語学・文学(その1)　昭和39年3月31日現在　市立図書館　11月　99p　26cm
清　水　市
清水市史　中巻　市史編さん委員会編　2月　833p　図版　22cm
熱　海　市
網代村誌　全　秘書課　8月　174p　25cm　(謄)
郷土資料目録　第1輯　熱海図書館　12月　68p　25cm　(謄)
伊　東　市
市勢要覧　伊東　1964　9月　76p　19×26cm
加茂郡下田町
1万分の1下田町図　其の1，2　2枚　80×110cm
田方郡修善寺町
伊豆修善寺町の仏教遺物　望月董弘　教育委員会　3月　34p　図版22枚　26cm　(修善寺町史料3)

愛　知　県

県議会事務局
愛知県議会会議録　昭和38年9月(定例)，12月(定例)，39年2月(定例)，5月(臨時)，6月(定例)，9月(定例)　6冊　22cm
愛知県議会史　第5巻　大正編　下　自大正八年至大正十五年昭和元年　事務局　3月　1214p　図版9枚　地図　26cm　非売
愛　知　県
動向調査基礎資料　No.2　農蓄産物の主産地形成に関する調査報告　3月　59p　25cm
Presenting Aichi in pictures　1冊　26×26cm

愛知県

総　務　部
愛知県画報　広報課　6月　3冊　20cm
美しい町
愛知の四季
県庁案内
愛知県法人企業統計調査報告書　昭和37年度　統計課　3月　105p　26cm
愛知県県民所得勘定　試算　昭和35年—37年　統計課　3月　60p　27cm　(県民所得研究シリーズ)
愛知県工業統計表　昭和37年　統計課　3月　65p　25cm
愛知県市町村勢要覧　統計課　3月　243p　26cm
愛知県統計年鑑　第13回　統計課　3月　637p　27cm
愛知県住民異動調査年報　昭和38年　統計課　3月　75p　25cm
愛知の魅力　広報課　1冊　26×26cm
新しい愛知　広報課　3月　24p　18×19cm
県民所得　昭和37年　統計課　3月　104p　26cm
広報1年の歩み　昭和38年度　広報課　40p　19cm
鉱工業生産指数　昭和38年　統計課　3月　53p　26cm
生産動態統計年報　昭和38年　統計課　7月　90p　26cm
図書目録　No.3　統計課　3月　43p　26cm
図説　愛知の人口と労働　統計課　3月　130p　19cm　(統計分析シリーズ2)
経済研究所
愛知県における陶磁器卸売業の実態　—瀬戸地区における和食器問屋を中心として　2月　21p　26cm　(調査資料31)
衛　生　部
愛知県衛生年報　昭和37年　総務課　6月　627p　26cm
建　築　部
愛知県の住宅事情　1964　住宅課　3月　127p　(図版共)　26cm
産業貿易館
愛知県下における貿易業者の実態調査概要　1964　1月　23p　26cm
工業指導所
事業報告書　昭和38年度　8月　92p　25cm
事業計画書　昭和39年度　27p　25cm
農業試験場
年　報　昭和37年度　5月　1冊　26cm
蚕業試験場
試験成績概要　昭和37年度　3月　83p　26cm
林業試験場
業務報告　1964　3月　191p　27cm
公立大学
丈艸伝記考説　市橋　鐸　県立女子大学　9月　207p　図版　22cm　説林　別冊第2
教育委員会
愛知県教育年報　1964年版　4月　322p　22cm　非売
地方労働委員会
愛知県地方労働委員会年報　昭和38年　事務局　3月　125p　21cm
労働委員会のしおり　9月　41p　19cm
名古屋市
駅西都市改造のあゆみ　計画局整地部駅西都市改造事務所　3月　131p　図版　地図　27cm
博士学位論文　内容の要旨および審査の結果の要旨　第1，2集　市立大学大学院医学研究科委員会　8月，10月　2冊　26cm　非売
北区誌　北区総務課　6月　202p　図版　22cm　非売
教育要覧　昭和39年度　教育委員会事務局　11月　121p　21cm
港区のおいたち聞き書　港区　3月　1冊　25cm
瑞穂区　—その生い立ちから　増補改訂版　9月　333p　22cm
名古屋港と背後地間における流動貨物　—名古屋港陸上出入貨物調査結果表　技術部計画課　3月　57p　図版　26cm
名古屋市爆撃の効果　アメリカ合衆国戦略爆撃調査団編　鶴舞図書館訳　総務局企画部調査課　3月　164p　(表共)　25cm
名古屋市会史　別巻　第3　総合名古屋市年表　昭和編　第1　市議会事務局　11月　569p　図版14枚　22cm　非売
名古屋市民所得　昭和31～37年度　3月　26p　26cm
名古屋市内学校便覧　教育委員会　8月　58p　11×16cm　付　教育関係諸団体名簿
名古屋市政世論調査　第4回　広報室　11月　44p　25cm
名古屋市水道五十年史　水道局　4月　1064p　図版　26cm　非売
名古屋市統計年鑑　第54回　昭和38年版　総務局統計課　3月　372p　27cm
名古屋叢書　教育委員会　1月，3月　2冊　図版　21cm
第23巻　随筆編6 袂草　朝倉正章，正事記
第25巻　雑纂編2 尾張霊異記　富永華陽、河の辺の翁物語　加藤磋足，芳蹟集　有松庵某他編
産業の名古屋　1964年版　経済局総務課　1月　332p　19cm
市政概要　昭和39年度版　総務局広報課　10月　357p　21cm
市場年報　農産物編　中央卸売市場　昭和38年　6月　402p　25cm
統計ハンドブック　1964　3月　88p　13cm
豊　橋　市
郷土資料目録　1964年3月31日現在　市立図書館編　教育委員会　7月　139p　25cm

市勢要覧　昭和38年版　3月　76p　26cm
豊橋市史　史料篇　第5　3月　377p　地図　22cm
岡崎市
愛知県岡崎市岩津古墳群　教育委員会　3月　90p　図版11枚　26cm
一宮市
市勢要覧　昭和38年版　2月　47p　26cm
蔵書目録　第1，2集　市立図書館　3月　2冊　25cm
瀬戸市
瀬戸市開発計画調査報告　中部都市学会編　12月　265p　26cm　付　地図3枚
春日井市
市勢要覧　春日井　1964　企画課　8月　58p　26cm
碧南市
衣浦臨海工業地帯における碧南工業開発計画書　第1，2　市総合開発審議会，工業開発専門委員会　9月　2冊　30cm
西春日井郡西枇杷島町
西枇杷島町史　町史編纂委員会編　3月　391,223p　図版　地図　22cm　主要資料目録　221—223p　付年表

三　重　県

県議会事務局
三重県議会会議録　昭和38年第4回(定例)，第4回別冊(定例)，39年第1～3回(定例)，第1，2回(臨時)　7冊　22cm
三重県
三重県史　3月　682p　図版　27cm　非売　付　参考文献目録
財政事情　昭和39年第一回　5月　39p　26cm
総務部
県勢要覧　昭和39年版　3月　118p　18×19cm
三重県累年統計書　統計課　3月　95p　26cm
三重県統計書　昭和37年　統計課　3月　207p　27cm
統計分析シリーズ　2冊　26cm
No. 2　大・中規模工業の分析について　昭和36—37年
No. 3　統計解析の実例50題
統計資料目録　No. 1　3月　60p　26cm
商工労働部
三重県労働運動年表　昭和20年—昭和35年　労政課　7月　145p　26cm
小規模事業実態調査　中小企業課　12月　69p　26cm
農林水産部
農林水産業パイロット経営報告　6月，7月　2冊　18×26cm
No. 3　農林水産業パイロット経営状況　—自立経営第3年度の経営実績
No. 4　農林水産業パイロット経営状況　—協業経営第3年度の経営実績
水産試験場
事業報告　昭和37年度　3月　369p(地図表共)　26cm
県立大学
学位論文　内容の要旨および審査の結果の要旨　第2集　5月　63p　26cm　非売　「三重県立大学学報」号外
三重県立大学研究年報　第1部(人文・社会科学)第4巻第4号　3月　324p　26cm
警察本部
警察年鑑　昭和38年　警務部秘書課　3月　341p　図版　26cm
三重県警察史　第1巻　警務部警務課　7月　608p　23cm　非売
地方労働委員会
三重県地方労働委員会年報　昭和38年版　63p　25cm
四日市市
市勢ハンドブック　1963年版　2月　92p　15cm
市勢調査資料　2～12月　4冊　25cm
No. 28　四日市の人口　昭和38年常住人口調査結果
No. 29　四日市の事業所　昭和38年事業所統計調査
No. 30　四日市の市民所得　昭和35—37年
No. 31　四日市の工業　—昭和38年工業統計調査報告
四日市市地域防災計画　防災会議　9月　146p　25cm
住居表示新旧対照表　昭和38年度　81p　25cm
津市
津市統計書　経済部商工統計課　3月　182p　26cm
尾鷲市
須賀利浦方文書目録　延宝6年より明治末期まで　市立図書館　8月　82p　25cm　(謄)

滋　賀　県

県議会事務局
滋賀県議会会議録　昭和38年12月(定例)，(臨時)，39年2月(定例)，6月(定例)，9月(定例)　5冊　26cm
滋賀県
保存簿冊目録　第6　昭和39年1月20日現在　3月　61p　15×22cm
家計調査報告書　昭和38年　3月　89p　25cm　(謄)
滋賀県総合開発計画　企画室　1964　4月　128p　26cm
総務部
広報のあらまし　昭和39年　広報課　3月　60p　26cm
滋賀県県民所得推計結果報告　昭和37年度　文書統計課　2月　47p　26cm

滋賀県のしおり　1964　1枚　78cm
滋賀県統計書　昭和37年　1月　380p　26cm
昭和38年滋賀県の住宅事情　住宅統計調査結果報告　5月　33p　25cm　(謄)
商工労働部
滋賀県雇用実態ならびに労働力需要予測調査　昭和39年　132p(表共)　25cm
滋賀県の労働情勢　昭和39年版　8月　206p　21cm
滋賀県労働経済事情　昭和39年版　10月　254，105p　22cm
滋賀県労働力供給調査　3月　114p　25cm
滋賀県労働力需給事情調査　昭和39年　3月　255p(表共)　25cm
種畜場
業務功程報告　昭和38年度　85p　26cm
県立短期大学
びわ湖周辺農業構造調査　—稲作・そさい作経営に関する研究　第2報　農業部　8月　267p　図版　25cm　(滋賀県立短大農経教室彙報20)
学　報　8号　6月　32p　22cm
肉豚生産の実証的研究　農業部　10月　98p　26cm　(滋賀県立短大農経教室彙報21)
教育委員会
勤労青少年実態調査報告書　5月　107p　26cm
滋賀県の教育統計　昭和38年度　6月　144p　26cm　(教育調査資料3)
全国小学校中学校学力調査報告書　昭和38年度　教育委員会　5月　286p　26cm
県公立学校
簡易農家経済簿記帳結果分析報告書　昭和38年度　—農業科生徒の農家を対象として　甲南高等学校　7月　20p　25cm
選挙管理委員会
彦根・長浜両市における選挙の実態調査　7月　67p　22cm
滋賀県議会議員一般選挙　昭和38年4月17日執行　衆議院議員総選挙，最高裁判所裁判官国民審査(昭和38年11月21日執行)の記録　4月　111p　26cm
地方労働委員会
滋賀県地方労働委員会年報　昭和38年度　事務局　3月　266p　22cm　非売
大津市
大　津　淡交新社　8月　199p(図版共)　29cm　2500円
彦根市
彦根市史　下冊　3月　966p　図版　表　22cm
長浜市
財務規則　8月　123p　21cm

京　都　府

府議会事務局
京都府議会会議録　昭和38年12月(定例)，39年6月(定例)，9月(定例)　3冊　22cm
京都府
京都府総合開発計画　3月　72p　地図　26cm
総務部
府治要覧　1964　5月　150p　19cm
工業統計調査結果報告　昭和37年　統計課　4月　147p　25cm　(謄)
京都府民所得　昭和37年　統計課　11月　81p　26cm
京都府のすがた　府勢一覧　昭和39年版　統計課　1月　1枚　77cm
京都府市町村別人口調査結果　昭和38年10月1日現在，39年4月1日現在，10月1日現在　3冊　表　25cm
京都府統計書　昭和37年　統計課　12月　253p　26cm
労働経済研究所
京都における労働時間制度の変化と現況　—39年労働時間制度調査結果　12月　83p　25cm
京都における賃金形態(出来高給)の概況　—伝統産業の賃金形態　9月　19p　25cm
京都職種別賃金実態調査報告書　昭和38年9月分　2月　163p　25cm
製造業における雇用の実態　昭和39年8月京都府における実態調査　10月　33p　21cm
低所得労働者の生活実態調査　—臨時工の生態　3月　41p　25cm
衛生研究所
京都府鉱泉誌　1964　浅見益吉郎等　7月　155p　25cm　非売　京都府衛生研究所年報第12号別冊　限定版
教育庁
教育便覧　1964　8月　100p　13cm
選挙管理委員会
衆議院議員総選挙　選挙結果調　昭和38年11月21日執行　93p　26cm　付最高裁判所裁判官国民審査，選挙公報
参議院京都府選出議員補欠選挙　結果調　昭和38年12月10日執行　60p　26cm
警察本部
交通統計　昭和39年版　交通総務課編，京都府交通安全協会　8月　147p　26cm　非売
京都市
火事のない京都を　1964　消防局　40p　26cm
研究報告　昭和37・38年度　工芸指導所　169p　25cm
広報年報　38，4～39，3　56p　25cm
京都貿易産業名鑑　昭和39年版　京都貿易協会　78p　26cm
京都市美術館と収蔵美術品　美術館　3月　62p(図版共)　26cm

京都市衛生局事業成績　昭和38年　衛生局　9月　124p　26cm
京都市衛生統計年報　第16回　昭和38年　衛生局　1月　189p　26cm　(謄)
京都市会会議録　昭和38年　下，昭和39年　上，下　市議会　3冊　26cm
京都市元学区統計要覧　昭和39年　行政局統計課　5月　196p　図版　26cm
京都市における観光事業の現状と将来　—京都市観光診断報告書　河村官介等　観光局　3月　149p　25cm　(謄)
京都市の工業　昭和37年工業統計調査結果報告　行政局統計課　4月　67p　25cm
京都市の事業所　昭和38年事業所統計調査結果報告　行政局統計課　5月　59p　25cm
京都市市民所得　昭和32—37年　行政局統計課　4月　78p　26cm
京都市資料目録　第4，5　行政局統計課　2月，8月　2冊　25cm
概　　要　昭和38年版　児童院　3月　49p　26cm
京都市事務報告書　昭和39年　9月　130p　21cm
年　　報　昭和38年　中央卸売市場　7月　639p (図版共)　25cm
オペレーションズ・リサーチによる電話回線の適正配置　2月　51p　25cm　(OR資料3A—2)
市民のくらし　3月　1枚　27×61cm
試作工芸品図録　1963　工芸指導所　10月　1冊　26cm
市政要覧　昭和38年度版　市議会事務局調査課　1月　208p　18cm
水道統計年報　昭和39年度版　水道局　12月　139p　26cm　非売
統計ハンドブック　1964　12月　199p　14cm
東京都区部における京都の観光市場調査結果報告書　観光局　3月　58p　25cm
図書目録　昭和39年1月1日現在　市議会図書室　8月　296p　26cm

舞　鶴　市

近畿支部10年の歩み　全国公平委員会連合会近畿支部編　公平委員会　9月　144p　図版　22cm
市勢要覧　舞鶴　昭和39年版　11月　48p　26×28cm
統計要覧　昭和38年版　8月　227p　15cm

中郡峰山町

峰山郷土史　下巻　4月　603p　図版　22cm　非売

竹野郡網野町

町勢要覧　1963　3月　90p　26cm

大　阪　府

府議会事務局

議会提要　事務局　3月　481p　22cm
決算特別委員会会議録　昭和37年度水道企業会計　42p　22cm
大阪府議会会議録　昭和39年2月，5月，9月(定例)　3冊　22cm
大阪府議会各常任委員会会議録　昭和38年9月，12月，39年2月，5月(定例)　4冊　22cm
要　　覧　図書室　3月　53p　21cm

大　阪　府

青少年非行に関する研究報告書　昭和37年度　大阪府青少年問題協議会共編　3月　106p　26cm
大阪府同和対策審議会委員幹事名簿　同和対策審議会事務局　39，8.12現在　3p　25cm　(謄)
大阪府同和対策審議会資料　第2回　同和対策審議会事務局　8月　37p　25cm　(謄)
中小企業者ガイドブック　昭和38年度　3月　412p　21cm

総　務　部

大阪府法規集　昭和39年版　文書課，学陽書房共編　6月　624，583p　19cm
大阪府税務統計　昭和37年度　税務課　3月　129p　26cm

企　画　部

学校保健統計調査結果報告　統計課　昭和38年度　児童生徒の保健状況　4月　110p　26cm
府民所得の概要　昭和38年　12月　18p　25cm　(謄)
府勢要覧　1964　12月　222p　19cm
家計と物価　昭和38年　5月　23p　26cm
工業統計調査結果表　昭和37年版　統計課　2月　193p　25cm
大阪府法人企業統計調査報告書　—製造業部門　昭和37年度　統計課　3月　141p　26cm
大阪府民所得　—府民経済の大きさとしくみ　昭和37年　統計課　3月　63p　26cm
大阪府の人口　昭和38年10月1日現在　31p　26cm
大阪府総生産額表　昭和35年　統計課　11月　195p　25×37cm　(大阪府産業連関表作成資料　昭和35年　No. 2)
大阪府統計年鑑　昭和38年版　統計課　3月　484p　27cm
大阪府人口の将来　推計結果書　統計課　12月　92p　26cm
大阪の学校　学校基本調査結果報告　昭和38年度　統計課　3月　114p　26cm

大阪の工業生産の動き　—大阪府工業生産指数　昭和35年基準　統計課　4月　123p　26cm
大阪の農業　大阪府農業調査結果報告　1963　統計課　2月　501p　25cm
大阪の商業　—商品の流通状況　昭和37年商業統計調査結果　統計課　3月　149p　26cm
大阪の職場　昭和38年事業所統計調査結果報告　昭和38年7月1日現在　統計課　3月　421p　図版　26cm

民　生　部

同和対策関係予算額調　昭和39年度　4月　6p　25cm　(謄)
大阪府消防統計　第42号　昭和38年　消防救助課　66p　26cm

衛　生　部

医療ソーシャルワークの理論と実際　衛生部，大阪医療社会事業協会　3月　59p　26cm
大阪府衛生部事業等月別予定表　昭和39年度　1枚　60×85cm

商　工　部

枚岡市商店街綜合診断報告書　通商課，産業能率研究所　3月　43p　26cm

労　働　部

大阪府労働組合名簿　昭和39年度　労政課　441p　18×25cm
職務給の現状と問題点　労政課　3月　280p　25cm
昭和39年3月学校卒業者に対する初任給調査結果報告　10月　29p　25cm　(謄)
昭和39年3月学校卒業者に対する就職後の補導結果　12月　35p　25cm

建　築　部

営繕年報　第12巻(1962—63)　営繕課特別営繕室　3月　図版79p　26cm
民営貸家および売家の建設ならびに経営形態の研究　1月　226p　26cm
住宅年報　1963　住宅開発課　129p　26×25cm

放射線中央研究所

Report　1963　3月　141p

公衆衛生研究所

年　　報　昭和37年度　3月　77p　26cm

商工経済研究所

経研翻訳資料　2～11月　4冊　25cm
No. 46　アメリカ産業における売手中小企業と買手大企業の取引関係
No. 47　中小企業投資会社(アメリカ)の現状と将来
No. 48　ソ連の小規模工業
No. 49　中小企業における価格決定　—アメリカにおけるその事例研究
経研資料　1～12月　22冊　25cm
No. 337　大阪における機械商の実態　戦後におけるわが国卸売業の機能変化と近代化の推移　1月
No. 340　小零細工業の実態　その2
No. 343　大阪における非鉄金属(銅)卸売業の実態—戦後におけるわが国卸売業の機能変化と近代化の推移
No. 344　小零細工業の実態　その3　鞄・袋物加工業
No. 345　毛織物製品(既制服)卸売業の実態　戦後におけるわが国卸売業の機能変化と近代化の推移　(謄)
No. 346　小零細工業の実態　その4　布帛縫製品製造業
No. 347　小零細工業の合理化の実態　—特に，投下資本の生産性資金繰りと金利負担の分析
No. 348　小零細工業の実態　その5　自動車工業下請の企業
No. 350　大阪におけるトラックターミナルの実態調査　統計編
No. 351　大阪におけるトラック・ターミナルの実態調査
No. 352　大阪府を中心とした物資流動量の将来予測
No. 353　小零細商業の実態　その1　パン小売業
No. 354　大阪経済統計要覧　1964
No. 355　小零細工業の実態　その6，機械・金属工業
No. 356　小零細企業ルポルタージュ
No. 358　近畿各府県における工業立地条件調査
No. 359　大都市と周辺都市の関連に関する研究
No. 360　小零細工業の実態　その7，段ボール箱製造業(製函専業者)
No. 361　大阪における婦人子供服卸売業の実態
No. 364　小零細工業の実態
No. 365　小零細工業の実態　その9，小零細企業の現状と問題点
No. 367　中小工業の近代化と階層分化　その1　製革業

貿　易　館

阪神貿易統計書　昭和38年版　調査部　1月　518p　26cm
Industrial plant guide ser. 5　1964　V. 1～6　6冊　27cm

大阪府立大学

概　　覧　6月　18p　22cm
大阪府立大学経済研究叢書　経済学部　3月　3冊　22cm
第13冊　国際金融と国民所得　馬淵　透

第14冊金融理論と金融政策　鍬田邦夫
第15冊行政法および行政行為の本質　村上義弘
職員録　昭和39年11月30日現在　83p　21cm
増加図書目録　附属図書館　3～9月　3冊　26cm
第5集　昭和37年11月—38年1月
第6集　昭和38年1月—3月
第7集　昭和38年4月—10月

教育委員会

大阪府文化財調査報告書　第14輯　大阪府の民俗　第2　3月　61p　図版　26cm
大阪府文化財図説　彫刻篇　第2　3月　17p　図版　28枚　27cm

府立図書館

大阪府立図書館　原子力関係資料目録　第4集　商工資料課　3月　62p　26cm
大阪府立図書館蔵　漢籍目録　叢書之部　3月　232p　26cm　(大阪府立図書館シリーズ11)
大阪府立図書館蔵　近世活字本目録　3月　34p　図版　21cm　(大阪府立図書館シリーズ12)
特許公報出願者名索引　昭和38年度　関西文献センター協議会　4月　205p　26cm

選挙管理委員会

衆議院議員総選挙　最高裁判所　裁判官国民審査結果調　昭和38年11月21日執行　3月　133p　図版　26cm

警察本部

警察統計書　1963　総務部総務課　6月　318p　25cm
こどもの交通事故白書　昭和39年　交通安全協会　13p　26cm
交通年鑑　昭和38年度　交通第一課，府交通安全協会　4月　236p　26cm　非売

大阪市

アジアにおける国家資本主義の研究　第1　市立大学経済研究所　9月　259p　22cm　700円　(所報15)
大都市財政の現状　市議会　52p　26cm
業務年報　市立工業研究所　85p　26cm　非売
行政区の実態調査　第4　大阪市の区役所事務　市政研究所　8月　90p　21cm　(研究報告28)
研究紀要及び昭和38年度研究報告　教育研究所　1冊　22cm　非売
広域行政と市民生活　市議会　3月　67p　26cm
公聴1年の歩み　昭和38年中　公聴部　3月　58p　26cm
欧米教育事情視察報告書　昭和38年度　教育委員会　2月　116p　25cm
欧文図書目録　昭和38年11月末現在　中央図書館　63p　26cm
大阪港史　第3巻　各説篇　港湾労働，海陸連絡，地誌，関係法令　港湾局　3月　843p　図版　表　地図　22cm
大阪におけるスモッグ発生について　総合計画局公害対策部　91p　25cm　昭和38年11月—39年3月
大阪市行政組織　昭和39年10月1日現在　総務局　10月　113p　27cm
大阪市会会議録　市議会　10冊　26cm　昭和38年5月第2回(定例)，6月第2回(臨時)，10月・11月　第3回(定例)，10月・11月　第3回(定例)別冊，11月・12月第4回(定例)，11月・12月第4回(定例)別冊，39年2月・3月第1回(定例)，2月・3月第1回(定例)別冊，5月・6月第2回(定例)，8月第1回(臨時)
大阪市会決算特別委員会記録　市議会　2冊　26cm
昭和37年度　普通経済，政令特別経済，公債費経済等決算
昭和37年度　公益
大阪市会常任委員会記録　市議会　2冊　26cm
昭和38年度　通常予算
昭和39年度　通常予算
大阪市北区役所　旧蔵記録類目録　中央図書館　3月　1冊　27cm
大阪市教育年報　昭和39年版　教育委員会　10月　295p　19cm
大阪市における都市公害の概況　—大気汚染・騒音・水質汚濁　総合計画局公害対策部　4月　107p　25cm
大阪市の市民所得　第3　昭和37年　総合計画局調査部統計課　7月　65p　26cm
大阪市立中央図書館蔵書目録　第3巻　中央図書館　3月　282p　27cm
大阪市債一覧表　財政局　3冊　26cm
第49集　昭和38年12月末現在
第50集　昭和39年5月末現在
第51集　昭和39年12月末現在
大阪市統計書　第51回　昭和38年版　総合計画局調査部統計課　3月　337p　27cm
大阪市予算提要　昭和39年度　市議会事務局　8月　450p　26cm　非売
市勢要覧　昭和39年版　12月　184p　13cm
水道局事業年報　昭和38年度版　水道局　4月　131p　26cm
水質試験所調査報告ならびに試験成績　第14集　昭和37年度　水道局水質試験所　3月　255p　21cm　非売
スモッグ共同調査結果報告　昭和38年度　総合計画局公害対策部　6月　61p　25cm
昭和大阪市史　続編　第1巻　概説編　3月　228p　図版　22cm
昭和39年における大阪市内の地盤沈下概況　総合計画局　8p　26cm
主婦の本棚　中央図書館　11月　64p　17cm
地方所得課税の諸問題　市政研究所　3月　63p　21cm　(研究報告27)

中央卸売市場年報　昭和38年　中央卸売市場　6月　763p　26cm　非売
調査相談の記録　昭和38年　1　中央図書館　3月　28p　26cm
要　覧　市立大学附属図書館　23p　25cm
地盤沈下に関する資料　昭和39年版　総合計画局　38p　26cm　(謄)
雑誌目録　自然科学編　1964　市立大学附属図書館　3月　55p　25cm
雑誌目録　人文・社会科学編　1964　市立大学附属図書館　3月　27p　25cm
事業概要　昭和39年度　清掃局　141p　25cm
事業成績概要　昭和38年度　衛生研究所　7月　125p　26cm
重要文化財泉布観修理工事報告書　教育委員会　3月　1冊(おもに図版)　30cm
The municipal transport service of Osaka.
Kôtu-kyoku　42p　31cm

堺市

堺市学校保健白書　1964　教育委員会，学校保健会　11月　288p　25cm
堺市の市民所得　昭和35—37年　3月　67p　26cm
堺市勢要覧　1963年度版　総務部庶務課　3月　196p　26cm
産業技術委員会報告書　第13集　産業技術委員会　10月　45p　26cm　非売

豊中市

豊中市統計書　昭和38年版　総務部行政課　3月　131p　図版　27cm
増加図書目録　1963年　第6号　市立図書館　109p　21cm

池田市

池田市文化財調査報告書　第1輯　池田市茶臼山古墳の研究　3月　60p　図版17枚　26cm

守口市

もりぐち　3月　46p　26cm

枚岡市

枚岡市水道事業決算報告書　昭和38年度　35p　25cm
諸届・願・手続様式一覧　枚岡市教頭主任会編　教育委員会　5月　48p　25cm
わたしたちの町　三年生の社会科資料　縄手北小学校　10月　104p　25cm

箕面市

箕面市史　第1巻　本編　市史編集委員会編　12月　514p　図版　22cm

兵　庫　県

県議会事務局

兵庫県議会会議録　第100回(定例)　425p　26cm

兵庫県

加古川水系地域総合開発計画書　1964　3月　242p　地図　26cm　付　地図2枚袋入
大阪湾西部開発総合調査報告書　3月　163p　27cm

総務部

兵庫県経済の産業連関分析　文書統計課　3月　180p　25cm　(産連資料4)　(謄)
兵庫県工業統計調査結果表　昭和37年　文書統計課　1月　293p　25cm　(謄)
兵庫県統計書　昭和37年　文書統計課　3月　54p　26cm
市町別財政力・所得調査報告書　地方課，文書統計課　3月　101p　26cm
数字で見る兵庫のすがた　2月　36p　19cm

中小企業労使センター

新規学卒者の就職決定の実態—西日本における就職者意向調査結果報告書　労働調査室　3月　39,173p　25cm　(調査報告書4)

県公立大学

博士学位論文　内容の要旨および審査の結果の要旨　第3号　神戸医科大学学生部学生課　8月　135p　26cm　非売　神戸医科大学報号外
研究年報　第1号　神戸商科大学経済研究所　3月　215p　26cm
自立経営農家に関する調査　兵庫農科大学　12月　120p(表共)　26cm　(兵庫農科大学農業経済学教室調査報告2)

教育委員会

読書会名簿　昭和38年12月1日現在　3月　53p　22cm　(文鳥だより8)
旧ハンター氏邸移築工事報告書　3月　30p　図版84枚　30cm

県公立学校

兵庫県部落史資料　第1集　播磨国神崎村戸板村文書　姫路商業高等学校　3月　116p　21cm　非売

選挙管理委員会

選挙の記録　衆議院議員総選挙，最高裁判所裁判官国民審査　昭和38年11月21日執行　3月　140p　図版　26cm

地方労働委員会

兵庫県地方労働委員会年報　昭和38年　1冊　21cm

神戸市

5万分の1神戸市及び隣接地域地質図　調査室　3月　1枚　78×107cm　色刷
神戸港便覧　昭和39年度　港湾局　1枚　53×77cm
神戸港大観　—昭和38年港湾統計　港湾局庶務課　12月　188p　図版　27cm

神戸の都市計画　1964　10月　85p　26cm
神戸市文化財調査報告　第7　神戸の農村舞台　—歌舞伎舞台を中心に　松崎茂等　教育委員会　3月　40p　図版　表　26cm
研究年報　第1　神戸市外国語大学外国学研究所　3月　106p　22cm
神戸市教育年報　昭和38年度　事務局学務課　9月　276p　22cm
神戸市教育史　第2集　市教育史編集委員会編　7月　894，197p　表　22cm
神戸市例規　第1～3　総務局企画課編　帝国地方行政学会　9月　3冊（加除式）22cm
神戸市統計書　第40回　昭和37年　総務局統計課　1月　389p　27cm
神戸市中央卸売市場年報　昭和38年　中央卸売市場　7月　407p　図版　27cm　非売
教育要覧　'64　教育委員会　7月　48p　21cm
市民所得推計および産業連関分析　総務局統計課　3月　127p　表　26cm
消防年報　昭和38年　11月　107p　26cm
統計要覧　1964　8月　123p　9×13cm
図書目録　第5輯　市議会図書室編　市議会事務局　3月　284p　26cm

姫路市

本校の職能の訓練　中学部　書写養護学校　9p　表10枚　26cm
教科学習の障害となる上肢の能力の調査　小学部　書写養護学校　22p　26cm
増加図書目録　第7号　昭和36年4月—昭和38年3月　市立図書館　3月　154p　25cm

尼崎市

尼崎近代史年表　市史編集事務局　2月　112p　26cm（市史編集資料11）
尼崎市史編集資料目録　第9—16　市史編集事務局　1月—12月　1冊　25cm（市史編集資料）（謄）
市勢要覧　1964　5月　78p　26cm

明石市

明石の統計　1963年版　3月　66p　15×22cm
明石市要覧　3月　78p　19cm　非売
市勢統計書　1963年版　4月　222p　25cm

西宮市

教育要覧　1964　教育委員会　7月　92p　18cm
西宮を見よう　3月　1冊　28cm
西宮市史　第6巻　資料編第3　12月　1014p　図版　22cm
市勢要覧　1963　72p　24×24cm

芦屋市

芦屋市文化財調査報告　第3集　会下山遺跡　村川行弘　石野博信　教育委員会　269p(図版共)　26cm　非売
市勢要覧　昭和38年度　1月　32p　21cm

豊岡市

豊岡商工名鑑　1964　豊岡市，豊岡商工会議所　3月　164p　27cm

三木市

み　き　三木市勢要覧　1964　7月　56p　26cm

高砂市

高砂市文化財調査報告　第1　日笠山貝塚　第1次発掘調査報告　教育委員会　3月　18p　図版　27cm
高砂市史　曾根編　高砂市郷土研究会編　教育委員会　10月　590p　図版　22cm　非売

出石郡出石町

出石町の総合開発　1964　宮出秀雄　7月　170p　図版　地図　26cm　非売　出石町産業振興調査報告書　付　観光出石（別冊）

多紀郡丹南町

大山村史　宮川　満編　大山財産区　4月，8月　2冊　22cm

奈　良　県

県議会事務局

奈良県議会会議録　昭和38年12月第96回～39年9月第100回　5冊　22cm

総務部

奈良県概要　3月　76p　19cm　非売
奈良県民所得　昭和37年度　調査課　5月　117p　25cm
奈良県統計年鑑　昭和37年　調査課　3月　185p　26cm　非売

厚生労働部

衛生統計年報　昭和38年　12月　291p　25cm
奈良県薬事年報　Vol. 13(昭和38年)　8月　72p　25cm
労働市場年報　昭和38年　職業安定課　116p　26cm

教育委員会

奈良県文化財調査報告　埋蔵文化財編　第7集　民俗資料　3月　27，18p　図版8枚　26cm
奈良県文化財図録　第1　記念物編　文化財保存課　3月　114p(おもに図版)　27cm

生駒郡平群村

平群村史　村史編集委員会編　12月　449p　図版　22cm　非売

和　歌　山　県

総務部

和歌山県統計年鑑　昭和36，37年度　統計課　1月，12月　2冊　27cm

西牟婁郡白浜町

白浜町の碑文　白浜郷土研究会編　町立中央公民館　6月　41p　図版　22cm　（郷土研究1）

鳥　取　県

県議会事務局

県政の資料　昭和38年版　2月　159p　22cm　非売
鳥取県議会会議録　昭和39年2月(定例)，6月(定例)，8月(臨時)，9月(定例)，11月(臨時)　5冊　26cm

鳥取県

鳥取県気象年報　1964　県防災気象連絡会，鳥取地方気象台　18p　25cm
鳥取県町村合併誌　3月　911p　図版　22cm　付　地図

総務部

漁業センサス　昭和38年11月1日調査　統計課　9月　121p　26cm
海面漁業基本調査結果報告書
県民の経済　昭和39年版　企画室　10月　92，17p　21cm
県勢要覧　昭和39年版　30p　22cm　付　地図1枚
教育統計報告書　昭和38年度　3月　201p　26cm
統計資料　統計課　3月，5月　2冊　26cm
第50号　鳥取県県民所得推計報告書　昭和37年
第51号　昭和38年鳥取県鉱業生産指数　昭和35年基準
鳥取県統計年鑑　昭和37年　統計課　3月　309p　27cm

厚生部

衛生統計年報　昭和38年　12月　196p　27cm

商工労働部

労働経済の実態　昭和38年版　3月　43p　21cm
労働組合名鑑　昭和39年版　労政課　103p（表共）　25cm

農林部

鳥取県スギ林収獲予想表　林業試験場　9月　40p　26cm
鳥取県畜産発達史　畜産課　3月　254p　図版　22cm　非売

衛生研究所

鳥取県衛生研究所報　第4号　11月　50p　26cm

県立図書館

郷土史蹟めぐり案内　第5回　安来—広瀬—雲樹寺—清水寺　米子図書館　6月　1冊　26cm

教育委員会

鳥取県文化財調査報告書　第4集　社会教育課　3月　93p　27cm
鳥取砂丘調査報告書　第2集　2月　60p　地図　26cm
私たちの科学研究　科学技術教育研究報告書　1963　秘書調査課　1月　69p　27cm　非売

島　根　県

県議会事務局

島根県議会会議録　昭和38年12月(定例)，第205回～第208回（定例）　5冊　22cm

総務部

学校基本調査　学校保健統計調査　結果報告書　昭和38年度　77p　26cm
果樹農業基本調査結果報告書　昭和37年　統計課　2月　62p　26cm
県勢要覧　しまね　1枚　53×77cm
工業関係流通実態調査　昭和38年　統計課　9月　35p　26cm
工業関係流通実態調査結果報告書　昭和37年　統計課　4月　53p　26cm
工業統計調査結果報告書　昭和38年　統計課　8月　63p　26cm
島根県生産指数　季節変動修正　昭和35年基準　9月　13p　26cm
島根県統計書　昭和38年度刊　統計課　3月　441p　27cm
商業統計調査結果報告書　統計課　昭和39年　7月　236p　26cm
事業所統計調査結果報告書　昭和38年　統計課　6月　148p　25cm

厚生部

衛生統計書　昭和38年版　3月　147p　26cm
島根県生命表　第1回　昭和34—36年　5月　13p　26cm

農事試験場

業務報告　昭和37年度　3月　1冊　25cm

地方労働委員会事務局

島根地労委年報　昭和38年版　4月　118p　図版　22cm

鹿足郡日原町

日原町史　沖本常吉編　教育委員会　1月　2冊　22cm　非売

岡　山　県

県議会事務局

岡山県議会会議録　昭和38年7月(定例)，9月(定例)，10月(臨時)，12月(定例)，39年2月(定例)，2月（臨時)，3月(臨時)，6月(定例)，9月(定例)　9冊　26cm

企画部

法人企業統計調査報告書　昭和37年度　統計課　3月　102p　25cm　（謄）
県民所得推計報告　昭和37年度　統計課　4月　33p　（表共）　26cm

工業統計調査結果表　昭和37年　統計課　7月　81p　26cm
岡山県市町村勢要覧　昭和38年刊　統計課編　統計協会　3月　196p　31cm
岡山県統計年報　昭和37年　統計課編　統計協会　3月　225p　27cm

衛　生　部

岡山県簡易生命表　第12回　昭和37年　6月　17p　25cm　(衛生統計資料 101)
人口動態統計の概況　昭和38年　3月　166p　25cm　(衛生統計資料　98)

林業試験場

岡山県林野土壌調査報告書　第9号　191p　25cm

水島港湾局

水島港概要　昭和39年10月　1冊　26cm

教育研修所

岡山県教育研修所叢書　3月　5冊　25cm
第49号　中学校国語科における読解指導法改善のための実践的研究
第50号　社会科学習における認識力の形成とその指導に関する研究
第51号　一次関数指導の助言
第52号　中学校英語科におけるイントネーションの誤りの傾向とその指導法
第53号　不適応児の指導

要　　覧　1964　1枚　19cm

岡　山　市

岡山市史　学術体育編，政治編　市史編集委員会編　3月，11月　2冊　図版　22cm　非売

広　島　県

県議会事務局

広島県議会史　第5巻　昭和篇　中巻　5月　1532p　図版　22cm　非売

広　島　県

のびゆく広島県　'64　33p　26cm

総　務　部

学校基本調査結果報告　昭和39年度　12月　76p　25cm　(資料175)
広島県県民所得推計報告　昭和37年　統計課　3月　78p　26cm
広島県統計年鑑　第9回　昭和38年版　統計課　4月　356p　27cm
広島県人口移動調査報告書　昭和37年度　統計課　1月　75p　26cm
工業統計調査結果報告　昭和38年　統計課　12月　169p　25cm　(資料177)
広報と広聴　企画室　10月　74p　26cm
毎月勤労統計地方調査結果報告　昭和38年　統計課　10月　67p　25cm
資料目録　昭和39年8月31日現在　11月　94p　26cm
統計でみる市町村　統計課　3月　175p　26cm
統計要覧　昭和38年版　4月　219p　16cm

民生労働部

広島県労働年鑑　1964年　11月　222p　25cm

農業試験場

業務年報　昭和37年度　3月　268p　26cm

教育委員会

広島県文化財解説目録　3月　157p　図版　22cm　(広島県文化財資料シリーズ6)

県立図書館

広島県の地誌・郷土史　一文献目録　1冊　26cm　(謄)
郷土資料目録　昭和37年2月15日現在，昭和38年4月1日現在　2冊　26cm　(謄)

広　島　市

広島市立浅野図書館蔵古書目録　浅野図書館　10月　148p　22cm
市勢要覧　昭和39年版　12月　181p　19cm

呉　　市

呉市勢要覧　昭和39年版　3月　76p　26cm
呉市史　第3巻　市史編纂室編　12月　349p　図版　36p　22cm
年　　報　昭和38年　中央卸売市場　6月　261p　25cm

三　原　市

三原市文化財解説目録　教育委員会　3月　77p(図版解説共)　地図　22cm

因　島　市

因島市市民所得推計報告　昭和36年　3月　64p　27cm

福　山　市

福山市文化財年報　第4　教育委員会，市文化財保護委員会　3月　34p　25cm

大　竹　市

大竹市史　史料編　第3巻　3月　466p　図版　地図　22cm

山　口　県

県議会事務局

山口県議会会議録　昭和38年11月(臨時)，12月(定例)，39年6月(定例)，10月(定例)　4冊　21cm
山口県議会四年の回顧　4月　373p　22cm

総　務　部

栄　　光　第18回国民体育大会記念写真帳　第18回国民体育大会山口県実行委員会　3月　図版28枚　31cm
県民所得報告書　昭和37年度　統計課　5月　82p　26cm　非売

県勢要覧　1964　10月　198p　13×19cm
山口県統計年鑑　昭和37年　3月　305p　27cm

労働民生部

社会保険事業要覧　昭和37年度　保険課編　山口県社会保険協会　2月　161p　図版　26cm

衛　生　部

山口県衛生統計年報　昭和36，37年　3月　223p　26cm

衛生研究所

山口県衛生行政参考文献目録　3月　1冊　27cm
山口県衛生研究所年報　第6号　昭和38年度　8月　57p　26cm

農業試験場

業務年報　昭和37年度　3月　136p　26cm

県立図書館

年　　報　昭和38年度　4月　18p　26cm
山口図書館のあゆみ　10月　59p　21cm

県文書館

防長風土注進案　山口図書館　1～12月　6冊　図版　22cm　原名「風土注進案」990～1300円　限定版
第8巻　都濃宰判
第9巻　三田尻宰判
第11巻　徳地宰判
第14巻　小郡宰判
第20巻　当島宰判
第21巻　奥阿武宰判

教育委員会

教育調査資料　3月　4冊　26cm
第84集　昭和38年度　全国中学校学力調査報告書
第85集　昭和38年度　全国小学校学力調査報告書
第86集　昭和38年度　教育統計・調査報告書
第87集　教育委員会・学校一覧　昭和39年5月1日現在

県公立学校

千畳原史話　上田強著　下商新聞部編　下関商業高等学校　8月　346p　19cm
創立八十周年記念記念論叢　下関商業高等学校　10月　100，135p　26cm
豊浦高等学校沿革史　豊浦高等学校沿革史編纂委員会　11月　839p　図版　22cm

選挙管理委員会

選挙の記録　3月，12月　2冊　図版　19×26cm
県議会議員一般選挙(昭和38年4月)　衆議院議員総選挙・最高裁判所裁判官国民審査(昭和38年11月)
県知事選挙(昭和39年9月)　海区漁業調整委員会委員一般選挙・市町村議会議員および長の選挙(昭和39年8月)

地方労働委員会

山口県地方労働委員会年誌　昭和38年　事務局　7月　144p　27cm

下　関　市

下関市史　藩制—明治前期　市史編修委員会編　3月　859p　図版　22cm

宇　部　市

宇部市統計書　2月　108p　15×22cm

山　口　市

第18回国民体育大会報告書　国体事務整理室　3月　132p　図版　26cm
山口市民所得推計報告書　昭和36年　2月　63p　26cm

徳　山　市

徳山市史史料　上巻　市史編纂委員会編　11月　739p　22cm　非売

下　松　市

三層四段階方式授業　下松中学校編　明治図書出版　5月　272p　22cm　850円

岩　国　市

岩国年刊句集　第3集　岩国図書館俳句研究会編　7月　234p　19cm　非売　(岩国図書館ライブラリー29)

光　　市

わかい芽　第8回　1964　光図書館，学校図書館協議会　50p　25cm

柳　井　市

柳井市史　各論篇　市史編纂委員会編　12月　512p　図版　22cm

都濃郡南陽町

南陽町誌　町誌編纂委員会編　11月　314p　図版　22cm　非売

阿武郡川上村

川上村誌　波多放彩　川上村公民館　10月　528p　図版　22cm　非売

阿武郡旭村

図書館蔵書目録　昭和38年度購入寄贈分　明木図書館　11月　33p　25cm

徳　島　県

県議会事務局

徳島県議会会議録　昭和38年12月(定例)，39年2月(定例)，3月(臨時)，6月(定例)，9月(定例)　5冊　27cm

徳　島　県

徳島県気象年報　1963年　防災気象連絡会　16p　25cm
徳島県史　第1巻　県史編さん委員会編　3月　484p　22cm　非売
徳島県史料　第1巻　阿淡年表秘録　県史編さん委員会編　3月　714p　図版　22cm　非売

企画開発部

県勢一覧　1枚　54×73cm
県勢要覧　1964　3月　258p　図版　13×19cm

徳島県県民所得推計結果　昭和37年度　3月　83p　26cm　（県民所得資料7）
徳島県統計書　昭和37年　調査統計課　3月　385p　27cm

厚生労働部
徳島県労働市場展望　1963　2月　78p　26cm
徳島地区新産業都市建設地域における労働力供給調査結果　昭和38年12月現在　8枚　26cm
徳島地区新産業都市における労働力供給調査結果速報　2月　11p　26cm

教育研究所
プログラム学習の手びき　—実践上の諸問題　第2集　3月　172p　22cm

県立図書館
梧竹目録　3月　178p（図版共）　22cm　非売
逐次刊行物目録　昭和37年12月31日現在　3月　53p　26cm

選挙管理委員会
徳島県選挙年鑑　昭和38年執行　市町村選挙管理委員会連合会共編　9月　81p（表共）　図版　26cm　非売

麻植郡鴨島町
鴨島町誌　教育委員会　3月　1340p　図版　地図　22cm　非売

香　川　県

企画室
香川県行政診断報告書　行政編　第1—2　企画室，総務部　12月　2冊　26cm

総務部
香川県行政診断報告書　財政編　12月　226p　26cm
香川県法人企業経済調査結果報告書　統計課　昭和38年度　12月　90p　26cm
香川県の県民所得　昭和37年度　統計課　9月　92p　26cm
香川県の農業　農家就業構造調査結果，追補版　統計課　6月，11月　2冊　27cm
香川県統計年鑑　昭和39年版　統計課編　県統計協会　10月　345p　26cm

農業試験場
業務年報　昭和38年度　4月　1冊　24cm

警察本部
県警察物語　89p　24cm

高松市
新修高松市史　第1　市史編集室　12月　752p　図版　22cm

善通寺市
弥生文化を載る　市立図書館　10p　25cm　附　銅鐸の安置について　矢原高幸　（謄）

坂出市
市勢要覧　坂　出　1964　6月　34p　22cm

愛　媛　県

県議会事務局
愛媛県議会会議録　第108回～第111回　4冊　26cm

愛媛県
愛媛県地域防災計画　防災会議　263p　25cm
愛媛県町村合併誌　上巻　3月　418p　図版　22cm
会計規則　昭和39年規則　186p　22cm

企画部
愛媛県鉱工業生産指数　昭和39年　上期1—6月　統計調査課　11月　6p　27cm　（39統計資料18）
愛媛県民経済の循環　昭和37年　統計調査課　3月　17p　21cm　（38統計資料31）
愛媛県民所得推計結果　昭和37年　統計調査課　6月　64p　22cm　（県民所得資料12）
愛媛県民所得推計結果速報　昭和37年　統計調査課　3月　10p　26cm　（謄）
愛媛県政　1964年版　12月　536p　26cm
愛媛県市町村勢要覧　第3回　統計調査課　9月　170p　26cm　（統計資料11）
愛媛県統計年鑑　第13回　統計調査課　3月　497p　26cm
県内人口移動状況結果表　速報　昭和38年間　3月　5p　25×35cm
建設資材の流通　昭和37年度　統計調査課　3月　35p　26cm　（38年統計資料29）
毎月勤労統計地方調査結果報告　昭和38年年報　統計調査課　6月　41p　26cm　（39統計資料6）

商工労働部
資料愛媛労働運動史　第7巻　昭和3年2月—5年9月　労政課　3月　335p　26cm

教育委員会
愛媛教育年鑑　1964年版　総務調査課　3月　234p　11cm

松山市
重要文化財松山城乾櫓修理工事報告書　10月　15p　図版53枚　30cm

東宇和郡野村町
貝吹村誌　村誌編纂委員会　10月　262p　図版　22cm　非売
野村郷土誌　野村郷土誌編さん委員会編　中央公民館　9月　757p　図版　22cm　非売

北宇和郡三間町
三間町誌　10月　480p　図版　地図　22cm　非売

上浮穴郡美川村
仕七川村誌　川村誌編集委員会編　仕七川村資産処理委員会　9月　408p　図版　23cm

高　知　県

県議会事務局
高知県議会会議録　第94回～第96回（定例）　3冊　27cm

総務部
経済概況　—成長へのあゆみ　昭和38年版　統計課　3月　416p　22cm
県民所得推計書　昭和37年　統計課　3月　33p　26cm
県勢要覧　3月　1枚　53×75cm
高知県の工業　昭和37年工業統計調査結果表　統計課　2月　107p　25cm
高知県統計書　昭和38年　統計課　3月　358p　27cm

工業試験場
業務年報　昭和38年度　10月　71p　24cm

教育委員会
高知県文化財調査報告書　第14集　3月　64p（図版共）　27cm

県立図書館
郷土資料目録　昭和38年9月30日現在　3月　195,31p　26cm

教育研究所
近代高知県教育史　県教育史編集委員会編　3月　808p　図版　22cm

選挙管理委員会
高知海区漁業調整委員会委員選挙の記録　8p　26cm
選挙の記録　昭和38年執行　3月　132p　27cm
県議会議員選挙（昭和38年4月17日執行）市町村統一選挙（昭和38年4月30日執行）知事選挙（昭和38年11月15日執行）県議会議員補欠選挙

高知市
家　庭　外崎光広　市民図書館　10月　189p　18cm　180円　（市民新書）
高知県文学史　岡林清水　市民図書館　6月　235p　図版　18cm　180円　（市民新書16）
高知市の案内　1964年版　市議会　10月　163p　22cm　非売
高知市の文化財　教育委員会　1月　51p（図版共）　19cm
土佐藩郷土記録　平尾道雄　市民図書館　10月　279p　図版　19cm　530円　（市民叢書）

福　岡　県

県議会事務局
福岡県議会会議録　昭和38年第4回～39年第8回　5冊　22cm

福岡県
水文気象10年報　昭和29—38年　水文気象連絡協議会　3月　142p（図版共）　26cm

総務部
福岡県鉱工業生産指数　昭和38年　統計課　4月　37p　26cm
昭和35年基準指数，昭和25年～38年リンク指数　九州・全国・鉱工業生産指数
福岡県民所得報告書　昭和37年　統計課　3月　86p　26cm
福岡県の工業　工業統計調査結果表　昭和38年　統計課　10月　155p　25cm　（謄）
福岡県統計年鑑　昭和37年　統計課　3月　549p　27cm
果樹基本統計調査結果報告書　統計課　昭和38年　2月　107p　25cm　（指定統計）
県勢要覧　昭和39年版　12月　166p　19cm
工業統計調査結果表　品目編　統計課　昭和38年　128p　25cm　（謄）

商工水産部
福岡県商業者名簿　商工第1課　1月　252p　26cm

農政部
農業観測　第8回　昭和39年度　参事室　6月　68p　26cm
農業構造改善事業対策資料　第3号　昭和38年度農業構造改善事業計画の概要　二丈，志摩，大平地域　3月　91p　25×35cm　（謄）

教育委員会
教育要覧　昭和38年度版　8月　310p　26cm

県立図書館
Catalogue of UNESCO publications.　18p　25cm

北九州市
北九州市例規集　第1，2　総務局編　帝国地方行政学会　8月　2冊（加除式）　22cm
北九州市勢要覧　昭和38年　1月　104p　26cm
北九州市八幡区文化財調査報告　第9輯　教育委員会　3月　85p　22cm
国連調査団との意見交換会および意見発表会記録　5月　54p　25cm
「郷土戸畑」第1～7号総索引　戸畑図書館　3月　11p　25cm　（北九州市立戸畑図書館目録シリーズ3）
日本の大都市問題及び地域計画に関する国連調査団の報告（抄）　5月　7p　26cm
沖縄に関する図書目録　若松図書館　3枚　26×27cm

福岡市
博多人形実態調査報告書　—博多人形経営の実態と課題　九州経済調査協会編　経済局　12月　72p　図版　24cm
福岡市における賃金の実態　職種別賃金統計調査結果　昭和38年　5月　32p　25cm

福岡市総合計画実施計画　1963—1967　総務局企画課　3月　153p　地図　26cm
福岡市事業所総覧　1964年版　福岡商工会議所　2月　767p　26cm
研究所報　教育研究所　6～7月　3冊　26cm
　第50号　本市小・中学校における教科指導活動の実態とその問題点
　第51号　校長の指導助言　本市教職員に対するその実態と問題点
　第52号　福岡市における学校の管理・運営上の問題点並びに改善のための施策
教育図書目録　1926，7—1964，7　追録　教育研究所　8月　19p　25cm
市勢要覧　昭和38年版　3月　64p　26cm
図書目録　昭和38年度目録　総目録追加補充分　議会図書室　8月　44p　26cm
事業所統計調査結果表　昭和38年　6月　68p　25cm　（謄）

大牟田市
福岡県における自由民権運動　新藤東洋男執筆　教育研究所　12月　52，22p　24cm　（研究所員報告2）

田川市
市勢要覧　昭和38年版　4月　64p　26cm

佐　賀　県

県議会事務局
佐賀県議会会議録　昭和39年2月(定例)，5月(臨時)，7月(定例)，9月(定例)　4冊　21cm

総務部
行政資料目録　第3回　3月　40p　25cm
県民所得推計結果報告書　昭和37年　統計課　2月　130p　26cm　（謄）
県勢要覧　昭和39年版　10月　234p　10×13cm
佐賀県の酪農　1月　148p　32cm
佐賀県統計書　昭和38年版　統計課　3月　371p　表　27cm

農林部
佐賀県農家の動き　佐賀県農業就業動向調査報告書　3月　165p　25cm

教育委員会
佐賀県文化財調査報告書　第13集　佐賀県の遺跡　3月　533p　22cm

県立図書館
佐賀県史料集成　第1　古文書編　第8巻　多久家文書　3月　343p　図版　22cm　非売

文化館
郷土シリーズ　5　佐賀の石仏・石彫　永竹　威　2月　1冊　19cm

地方労働委員会
佐賀県地方労働委員会年報　昭和38年版　7月　77p　25cm　非売

佐賀市
佐賀市の市民所得　—昭和37年市民所得推計結果から　総務部庶務課　7月　86p　25cm　（謄）
市勢要覧　昭和38年版　3月　67p　26cm

多久市
多久の歴史　市史編纂委員会編　5月　951p　図版8枚　22cm　非売

伊万里市
伊万里商工名鑑　1964　伊万里商工会議所共編　3月　78p　21cm

長　崎　県

県議会事務局
長崎県議会会議録　昭和38年第3，4回(定例)，39年第1～4(定例)，39年5月(臨時)　9冊　22cm
　39年第1，3回は各2冊
長崎県議会史　第2巻　県議会史編纂委員会編　3月　1520p　図版　22cm

長崎県
壱岐地域総合開発振興計画　現況編　企画室編　壱岐地域総合開発振興協議会　9月　474p　26cm
長崎県の現況　企画室　8月　247p　25cm

総務部
県民所得報告書　昭和37年度　統計課　2月　164p　26cm
県勢要覧　昭和39年版　9月　202p　図版　13×19cm
長崎市の市民所得　昭和37年(暦年)　統計課　10月　75p　26cm
長崎県統計年鑑　昭和38年版　統計課　3月　400p　27cm
事業所統計調査報告　昭和38年　8月　125p　25cm

民生労働部
長崎県労働組合名簿　昭和38年6月30日現在，昭和39年6月30日現在　労政課　2冊　表　16×21cm
労働情勢　1963　労政課　5月　87p　22cm

衛生部
衛生年報　昭和38年　10月　655p　25cm

衛生研究所
所　報　昭和37・38年　3月　36p　26cm

総合農林センター
業務報告　昭和37・38年度　515p　26cm
長崎県農業の地域分析　数値表　1月　106p　25×36cm　（長崎県農業の地域分析に関する研究資料3）

教育委員会
長崎県文化財報告書　第2集　五島遺跡調査報告　昭和37—38年度　12月　1冊　図版17枚　26cm

地方労働委員会
長崎県地労委年報　昭和38年　4月　76p　図版　22cm

長崎市
長崎市の事業所　昭和38年　総務部統計課　97p　25cm　昭和38年事業所統計調査結果
長崎市統計年鑑　昭和38年版　調査統計課　12月　222p　26cm
長崎市住宅の現況　昭和38年　総務部統計課　73p　地図　25cm　昭和38年住宅統計調査結果
市勢要覧　1964年版　11月　64p　19×26cm

佐世保市
佐世保市勢要覧　1964年版　3月　54p　26cm
社会科資料　佐世保郷土誌　歴史編　教育研究所　3月　128p　図版　19cm　非売
統計年鑑　昭和39年版　総務部企画調査課　10月　216p　26cm

諫早市
市勢要覧　1963　3月　60p　26cm

大村市
市勢要覧　1964　総務課　11月　60p　26cm

熊　本　県

熊本県史　第5　現代編　10月　804p(図版共)　地図　22cm

総務部
県税の沿革と概要—県税10年の歩み　税務課，熊本県財務協会　3月　3冊(別巻共)　25cm　別巻　資料編　第1—2　（2冊）

企画部
物資流通統計調査結果報告書　昭和37年　統計調査課　3月　444p　32cm　（謄）
県民所得推計結果報告書　昭和37年　統計調査課　3月　83p　26cm
熊本県勢要覧　昭和38年度　統計調査課　2月　196p　（図版共）　14×19cm
熊本県統計年鑑　昭和37年　統計調査課　3月　345p　26cm

農業試験場
いぐさ跡作水稲試験成績書　八代支場　昭和38年度　20p　25cm
いぐさの人工乾燥法の研究　八代農業経営試験場　昭和37年度（昭和38年収穫）　11p　26cm

のり研究所
熊本県のり研究所業務報告　自35年12月至39年3月　3月　568p　25cm

選挙管理委員会
選挙—その意識と行動　197p　25cm　熊本社会調査研究会報告

熊本市
熊本市総合計画—基本計画　総務部企画課　12月　129p　地図　26cm
熊本市統計書　昭和38年版　経済部統計調査課　3月　171p　27cm
市勢要覧　1964　5月　61p　26cm

下益城郡松橋町
松橋町史　林田憲義　11月　655p　図版　22cm

大　分　県

県議会事務局
大分県議会会議録　昭和38年第4回(定例)，39年第3回(定例)　2冊　25cm

大分県
大分県基本計画　昭和39年度計画　6月　130p　26cm

知事室
大分県統計年鑑　昭和38年　企画調査課　3月　329p　27cm

総務部
職員録　昭和39年11月現在　12月　214，48p　15×22cm

農水産部
最近における大分県の畜産　5月　138p　25cm

教育委員会
大分県文化財調査報告書　第10集　丹生川遺跡の調査　鏡山　猛等　3月　59p　図版　26cm　非売

教育研究所
大分県史料　大分県史料刊行会編　3月　2冊　22cm
　第24　第1部　宇佐八幡宮文書の1
　第25　第2部　諸家文書補遺

宮　崎　県

気象年表　防災気象連絡協議会　31p　25cm　（謄）
宮崎県農地分散状況調査書　県農業会議編　3月　656p　26cm

企画部
学校の現状—昭和38年度学校基本調査および学校保健統計調査結果から　統計課　3月　274p　25cm
県勢要覧　統計課，宮崎県統計協会　6月　254p　13×19cm
宮崎県の県民所得　昭和37年　統計課　3月　105p　26cm
宮崎県の人口　昭和35年国勢調査以降3年間の人口およ

び世帯の概況　9月　67p　25cm
宮崎県統計年鑑　昭和37年　統計課　3月　402p　27cm

農業試験場
業務功程　昭和37年度　1月　190p　26cm

選挙管理委員会
選挙結果総覧　第2集　自昭和36年至昭和38年　3月　244p　27cm

東臼井郡西郷村
西郷村史　1月　281p　図版　22cm

鹿　児　島　県

県議会事務局
鹿児島県議会会議録　昭和38年12月第4回(定例)，39年3月第1回(定例)，6月第2回(定例)　3冊　22cm

企　画　部
鹿児島県工業立地条件の概要　開発課　3月　315p　(地図共)　26cm
鹿児島県労働力調査報告　昭和38年　統計課　3月　66p　26cm
鹿児島県統計年鑑　昭和38年　統計課　3月　488p　27cm
県民所得推計報告書　昭和37年　統計課　3月　105p　27cm
県勢のしおり　1963　3月　235p　10×12cm
工業立地条件の概要　開発課　3月　1冊　26cm　合綴書
　北薩地区，南薩地区，鹿児島地区，大隅地区種子島地区，屋久島地区
資料日録　昭和39年1月末現在　19p　25cm

農　政　部
鹿児島県農業の構造　続編その9　鹿児島県における企業的農業の成長とその問題点(日本農業研究所)　10月　162p　26cm
県経済振興計画　実施計画　農業部門　昭和39年度　4月　102p　26cm
農業観測　昭和39年度　6月　79p　26cm
農業生産実績　昭和37年度　2月　196p　25cm
昭和38年度学卒農業自営者調　3月　48p　26cm
畜産関係調査集表　昭和38年12月31日現在　5月　161p　26cm　(謄)
統計資料　6月　153p　26cm　付　現行農産物価格政策の概要　農業観測昭和39年度付録

教育委員会
鹿児島県文化財調査報告書　第11　3月　2冊(別冊共)　26cm

県立図書館
鹿児島県史料集　鹿児島県史料刊行会編　3月，11月　2冊　27cm　非売
　第4　一向宗禁制関係史料
　第5　薩摩国山田文書

地方労働委員会
鹿児島県地方労働委員会年報　昭和38年度　4月　108p　22cm

加世田市
加世田市誌　上，下　加世田郷土誌委員会編　1月，12月　2冊　図版　表　22cm

日置郡金峰町
金峰郷土史　第2集　桜井魯象，辻正徳編集執筆　教育委員会　12月　210，57p　21cm　非売

熊毛郡屋久町
屋久町誌　町誌編纂委員会編　3月　237p　図版　22cm

大島支庁
大島郡民所得推計結果報告書　昭和37年　3月　1冊　27cm

図　書　の　部

一　般　図　書

総記

図書館

朝日新聞社名古屋本社　読書社会調査レポート　名古屋市の部　1964年11月
同　社(名古屋)　12月　8p　26cm　非売
朝日新聞社大阪本社　読書社会調査レポート　京阪神の部　1964年11月
同　社(大阪)　12月　8p　26cm　非売
朝日新聞社西部本社　読書社会調査レポート　福岡市・北九州市・下関市の部　1964年11月
同　社(北九州)　12月　8p　26cm　非売
朝日新聞社東京本社　読書社会調査レポート　札幌市の部　1964年11月
同　社　12月　8p　26cm　非売
――――　読書社会調査レポート　東京都23区の部　1964年11月
同　社　12月　8p　26cm　非売
――――　東京都区内及び松本市内公私立小・中・高校の先生の読書調査問題別シリーズ　2～12月　3冊　26cm　非売
No. 2　読書生活の実態
No. 3　先生のマスコミ接触と読書
No. 4　読書についての意見
大東急文庫　財団法人大東急記念文庫十五年史
同文庫　6月　152p　図版　22cm
ダウンズ，ロバート，B.　世界を変えた本　16冊の名著　改訂版　木寺清一訳
荒地出版社　6月　250p　20cm　450円
家の光協会　農村と読書　第18，19回全国農村読書調査　1963
同　会　2冊　26cm
岩猿　敏生　日本文庫めぐり　―蔵書の命題　岩猿敏生等編
出版ニュース社　9月　246p(図版共)　18cm　380円　(読書人シリーズ)　岡田　温監修
関東地区公共図書館研究発表大会事務局　関東地区公共図書館研究発表大会報告書　昭和38年度
同事務局　3月　44p　26cm
関東地区公共図書館協議会　関東地区公共図書館(奉仕部門)　研究集会記録　昭和39年度
同　会　12p　25cm
主催：関東地区公共図書館，静岡県図書館協会，静岡県立中央図書館葵文庫
――――　関東地区公共図書館研究発表大会報告書　昭和38，39年度
同　会　3月，10月　2冊　26cm　非売
主催：関東地区公共図書館協議会，東京都教育委員会，東京都公立図書館長協議会
――――　関東地区市区町村立公共図書館運営研究会報告　第6回
同　会　16p　25cm
主催：関東地区公共図書館協議会，群馬県教育委員会，群馬県図書館協会
片山　哲　わが心の愛読書
エリート社　1月　281p　図版　27cm　非売
カッター，M. D.　蔵書の構成　カーター等著　小野泰博訳
日本図書館協会　3月　252p　22cm　900円
慶応義塾大学文学部図書館学科　生物科学図書館研究集会要録　第3回
同　所　154p　25cm　(図書館学科刊行物シリーズ)
紀田順一郎　現代人の読書
三一書房　6月　302p　18cm　280円　(三一新書)
小泉　信三　読書論　改版
岩波書店　11月　177p　18cm　150円　(岩波新書)
国立国会図書館業務懇談会　ローマ字切替問題　―資料集
同　会　10月　71p　26cm　(国立国会図書館業務こんだん会資料)　(謄)
公共図書館部会移動図書館分科会　全国移動図書館基礎調査一覧　車輌別一覧　昭和39年2月1日現在
同　会，埼玉県立図書館(浦和)　1冊　26×36cm
――――　全国移動図書館基礎調査一覧　昭和39年2月15日現在
同　会，埼玉県立図書館(浦和)　58p　25×36cm
――――　全国移動図書館基礎調査一覧　追加編　昭和39年2月1日
同　会，埼玉県立図書館(浦和)　1冊　26×36cm
――――　全国移動図書館基礎調査集計表　昭和39年2月1日現在
同　会，埼玉県立図書館(浦和)　14p　25×36cm
久山　康　読書の伴侶　新版　久山　康編
基督教学徒兄弟団(西宮)　1月　420p　19cm　480円
編者司会，森　信三他8名による座談
レーニン図書館　レーニン記念図書館百年史　第1部
レーニン図書館編　山口卓郎訳
山口卓郎(愛知県音羽町)　4月　125p　25cm
森本　敏克　レコードの整理と目録の作り方
音楽之友社　3月　199p　19cm　360円
長沢　雅男　参考調査活動序講
慶応義塾大学文学部図書館学科　3月　278p　25cm　1000円　(図書館学科刊行物)
中井　浩　思考工学入門　―考える組織をつくる法
ダイヤモンド社　6月　279p　18cm　320円　(Executive Books)

日本ドクメンテーション協会　会員名簿
同　会　6月　45p　25cm
日本科学技術情報センター　第1回ドキュメンテーション研究集会予稿集
同センター　11月　280p　26cm
日本私立大学協会　図書館学関係文献目録　1964年度
同　会　7月　94p　18×25cm　(図団研資)
日本図書館協会　日本の図書館　1963
同　会　7月　90p　26cm　1000円
――――　整理技術テキスト
同　会　5月　117p　21cm　300円
――――　図書館建築図集
同　会　11月　111p　31cm　2300円
日本図書館協会　図書館雑誌総索引
同　会　6月　237p　27cm　1200円
明治40(1907)年―昭和35(1960)年創立70周年記念出版
――――**公共図書館部会**　全国公共図書館研究集会報告書　1962年度
同　会　7月　111p　25cm　450円
西郷　竹彦　子どもの本　―その選び方・与え方
実業之日本社　7月　334p　18cm　370円　(育児教育シリーズ)
阪本　一郎　ビジネス・リーディング入門　専門書の速読からメモの活用法まで　阪本一郎編
ダイヤモンド社　8月　188p　18cm　250円　(Executive Books)
――――　読み物による性格形成　適書目録　上，下　阪本一郎編
牧書店　5月，7月　2冊　22cm　480円，580円
三条市読書活動推進協議会　自動車文庫の利用状況報告　昭和38年度　7月　20p　26cm　(謄)
図書館教育研究会　学校図書館通論
学芸図書　7月　277p　21cm　480円
中部日本新聞社　東海地区学校図書館研究大会／研究集録　第9回
東海地区学校図書館研究大会事務局(名古屋)　10月　57p　21cm　非売
山梨県図書館協会　読書感想文集　昭和38年度
同　会(甲府)　1月　208p　22cm
――――　図書館資料の活用と読書指導
同　会(甲府)　2月　162p　22cm　第6回山梨県図書館研究大会報告書
弥吉　光長　ライブラリーハンドブック　弥吉光長等編
ダヴィッド社　10月　236p　19cm　360円
全国学校図書館協議会　読書感想文全国コンクール入選作品　第9回
毎日新聞社　5月　2冊　22cm　各600円
小学校の部
中学・高校の部
全国学校図書館協議会必読図書委員会　何をどう読ませるか　新訂版
同　会　5冊　22cm　620～700円
全国移動図書館研究集会　研究発表・事例発表資料　昭和39年度
同　会(浦和)　1冊　37×26cm
児童図書館研究会　年鑑　こどもの図書館　1963年版
日本図書館協会　3月　139p　25cm　400円

図書・書誌学

愛知学院大学図書館　愛知学院大学増加図書目録　昭和38年版
同　館(名古屋)　4月　512p　25cm
愛知図書館協会　愛知県郷土資料総合目録　昭和37年3月31日現在
同　会(名古屋)　1月　714p　26cm　非売
アジア経済研究所　蔵書目録　昭和38年版
同　所　3月　317p　26cm　非売
ダヴィッド社デザイン編集室　編集ハンドブック
同　社　5月　202p　19cm　360円
大学書林　大学書林の三十五年
同　社　6月　46，48p　27cm　非売
電力中央研究所電気事業研究委員会資料室　電力中央研究所所蔵　参考図書目録
同　所　10月　170p　25cm
同志社大学人文科学研究所　雑誌・新聞所蔵目録　昭和39年
同　所(京都)　4月　126p　22cm
橋本　求　日本出版販売史
講談社　1月　774p　22cm　3000円
林　繁　技能訓練製本科用　製本工作法
国宝社　4月　140p　27cm　非売　(頒価600円)
平井　賢　レイアウトの実務　横山元昭共著　日経連社内報センター編
日本経営者団体連盟弘報部　6月　270p　19cm　390円
社内報編集ハンドブック
石井　丈夫　三戸町境沢ブラク図書室
著　者(青森県三戸町)　7月　1冊　19cm　非売
磯部　芳三　わかりやすくすぐ役立つ編集の基礎知識
日本文芸社　4月　397p　18cm　380円
岩井　覚　佐藤功先生主要著作目録　1　岩井　覚等編
編　者　3月　20p　21cm
岩波書店　岩波書店五十年
同書店　1月　602p　26cm　1800円
――――　図書総目録　第2巻　かーく
同書店　8月　724p　27cm　8000円
神原文庫蔵書目録編集委員会　神原文庫分類目録

風間書店　3月　229，44，15p　27cm　2800円
神田古書籍商史編纂会　稿本神田古書籍商史　―年表―　昭和17年―39年
東京都古書籍商業協同組合第一支部　9月　155，58p　図版　地図　27cm　非売
神吉　晴夫　俺は現役だ　―カッパ大将発言集
オリオン社　7月　272p　19cm　290円
川　良雄　郷土の書物　石川県関係書籍解題　川　良雄編著
石川県図書館協会(金沢)　6月　364p　19cm　600円
慶応義塾大学附属研究所斯道文庫　江戸時代書林出版書籍目録集成　索引
井上書房　4月　238p　30cm　6000円　(慶応義塾大学斯道文庫書誌)
――――　慶応義塾大学蔵本による　日本漢学史展目録
慶応義塾大学中国文学研究室共編
同　所　11p　19cm
慶応義塾大学産業研究所　慶応義塾大学産業研究所蔵書目録　第1　アジア篇
同　所　3月　86p　26cm　非売
慶応義塾大学図書館　慶応義塾大学雑誌目録　欧文篇
同　館　12月　171，55p　26cm　非売
近代中国研究センター　中国関係日本文雑誌論説記事目録　第1　外事警察報，北京週報，燕塵
同センター　7月　240p　26cm　800円
興風会図書館　興風会図書館所蔵宙童文庫目録
同　館(野田)　11月　70p　25cm　(謄)
高等教科書協会　大学教科用図書目録　1964年版
同　会　1月　449p　21cm　280円
牧　経雄　製本ダイジェスト
印刷学会出版部　1月　132p　18cm　200円
松田　毅一　在南欧日本関係文書採訪録
養徳社(天理)　1月　437p　図版　22cm　2000円
明治大学図書館　明治大学図書館増加図書目録　昭和38年
同　館　12月　492，81p　26cm
美作　太郎　執筆　編集　校正　西沢秀雄共著
岩崎書店　3月　457p　19cm　900円
水田　茂　編集入門　改訂版
ダヴィット社　2月　217p　表　19cm　360円
無窮会　天淵文庫蔵書目録
同　会　12月　92，44p　25cm
武蔵野音楽大学図書館　年間収書目録　No. 7　1963年4月―1964年3月
同　館　7月　194p　25cm
無着　成恭　子どもの本220選
福音館書店　6月　411p　19cm　580円
日本大学図書館　会田文庫分類目録
同　館　4月　36p　26cm　(日本大学図書館蔵書目録)
日本福祉大学附属図書館　増加図書目録　1964年度
同　館　8月　107p　25cm
日本労働協会労働図書館　図書資料目録　和書　昭和39年3月31日現在
同　館　10月　499p　25cm
日本生命済生会社会事業局　図書・資料目録　昭和39年2月末日現在
同　会　118p　26cm
日本繊維意匠センター　資料目録　昭和39年3月末現在
同センター(大阪)　4月　33p　25cm
――――　図書目録　昭和38年度追加分
同センター(大阪)　7月　28p　26cm
日本私立大学協会　日本参考文献所在目録　―第2回
同　会　11月　224p　30cm　(図司団研資)
日本資料研究会　日本年鑑類総目録　昭和39年3月末現在
清和堂出版部　10月　236p　25cm　2000円
日本書籍出版協会　日本総合図書目録
同　会　2～11月　6冊　21cm　270～350円
1964年　自然科学書編
人文科学書編
生活・厚生書編
学習参考書・辞書編
1965年　児童書編
文学・芸術・語学書編
日本出版物小売業組合全国連合会　小売全連全国書店名簿　1964年版
同　会　8月　339p　21cm　非売
日本点字図書館　盲人の読書センター案内
同　館　8月　4p　26cm
日本図書館協会　選定図書総目録　1964年度
同　会　3月　440p　21cm　340円
日本児童図書出版協会　優良児童図書総合目録　第12号　小学校用，中学校用　1964年版
同　会　5月　2冊　21cm　200円，240円
岡田　甫　奇　書「逸著聞集」の出典他19編
有光書房　3月　299p(図版共)　19cm　650円
大倉文化財団　大倉文化財団漢籍善本目録
同財団　10月　58p　21cm
大阪図書出版業組合　享保以後　大阪出版書籍目録
清文堂出版(大阪)　8月　1冊　22cm　5000円　大阪図書出版業組合刊行本(昭和11)の復刻　限定版
斎藤夜居　本の虫のいろいろ
此見亭書屋　1月　156p　図版　22cm　900円　限定版　(謄)　箱入
桜井　義之　明治と朝鮮
桜井義之先生還暦記念会　12月　300p　図版　19cm　非売　限定版
私立工科系大学図書館研修会　五大学学術雑誌所在目録　自然科学欧文編　昭和39年3月31日現在
同　会　3月　125p　25cm
綜合文庫目録刊行会　綜合文庫目録　1964年版

同　会　276p　21cm　320円
出版科学研究所　解説シリーズ
同　所　4～11月　12冊　26cm　各100
第36　幼少年の読書はどのように変ってきたか　小・中学生の部
第37　幼少年の読書はどのように変ってきたか　高校生の部
第39　累増著しい高定価の本
第40　大量に進出した新書判の本
第41　全集物　—最近5カ年の動き
第42　翻訳物　—最近の状況
第43　新しい段階を迎えた「絵本」出版
第44　子供の教育に関する本
第45　普及著しい暮しの本
第46　盛り返してきた文庫本
第47　絵画から書まで趣味の本
第48　雑誌の都道府県別推定配送量
———　都道府県別出版物の市場地理
同　所　7月，8月　2冊　26cm　100円，200円
第2　出版物の顧客はどの県や都市に多いか
第3　全国の小売書店はどのように分布しているか
出版ニュース社　出版年鑑　1964年版
同　社　5月　2248p　図版　表　19cm　3000円
———**出版年鑑編集部**　新書・全書総合目録　—軽装版・ペーパーバックスのすべて
同　社　11月　451p　19cm　450円
天理図書館　善本写真集
天理大学出版部(天理)　10月　2冊　21cm
第22　地球儀・天球儀　第2
第23　正岡子規
徳島県図書館職員研究会　学術雑誌県内所蔵目録　化学及びその関連科学
同　会(徳島)　7月　16p　26cm　徳島県図書館職員研究会会報　別冊
東京出版販売株式会社　新刊図書総目録　1964年版
同　社　5月　481p　20cm　700円
———　小学校・中学校　学校図書館用優良図書総目録　1964年版
同　社　5月　1冊　21cm　200円
———**出版科学研究所**　ベストセラーズ　38年
同　所　3月　18p　26cm　100円　(解説シリーズ)
———　週刊誌は曲り角にあるというが　No. 1～4
同　所　1月，2月　4冊　26cm　各200円
———　出版指標年報　1963
同　社　3月　99p　26cm
東洋学文献センター連絡協議会　日本文・中国文・朝鮮文等逐次刊行物目録
東洋文庫　3月　178p　26cm　800円　東洋文庫，東京大学東洋文化研究所，京都大学人文科学研究所収蔵
植原　路郎　実用本の辞典
出版ニュース社　9月　254p　19cm　600円
早稲田大学高等学院　早稲田大学高等学院蔵書目録　和漢書編　3月　368p　26cm
早稲田大学史学会　吉田東伍博士年譜と著作目録
早稲田大学教務部　12月　32p　図版　21cm
早稲田大学図書館　利用案内　1964
同　館　16p　22cm
山崎　敏夫　蓬左文庫図書解説　第1　山崎敏夫等著
著　者(名古屋)　3月　70，37p　21cm　付　国書目録抄
辞典協会　優良辞典・六法目録　No. 15　2月　126p　18cm　60円
寿岳文章　本の話
白鳳社　12月　254p　19cm　480円
Information Centre of Asian Studies. A selected list of books on Japan in Western languages, 1945—1960. June 74p 26cm (Its Studies on Asia abroad)
Institute of Asian Economic Affairs. Union catalogue of documentary materials on Southeast Asia. 5v. 26cm ¥12000
Vol. 1　General and Southeast Asia in general.
Vol. 2　India, 1; the social sciences.
Vol. 3　India, 2; the humanities and natural sciences.
Vol. 4　Other countries in Asia.
Vol. 5　Index.

百科辞書・索引

学習百科大事典編集委員会　学習百科大事典　新版
保育社(大阪)　8月　1134，112p　27cm　2800円
平凡社　百科事典の歴史
同　社　6月　71p　22cm　非売
———　世界大百科事典　新版
同　社　7～11月　3冊　図版　27cm　各2200円
第1　アーイスモ
第2　イスラーエオ
第3　エカーカイサ
保育社編部　現代百科大事典
同　社(大阪)　1月　1368，133p　図版　31cm　600円
勝田　政治　現代常識百科事典　勝田政治編
金園社　6月　674p　19cm　600円
昭和出版研究所　日本百科大事典
小学館　1～12月　6冊　27cm　各1500円
第9巻　たいさーてる
第10巻　てれーにも
第11巻　にやーふせ
第12巻　ふそーむか
第13巻　むきーわん
別冊　世界の美術　古典編

清水幾太郎　現代思想事典　清水幾太郎編
講談社　11月　683p　18cm　480円　(講談社現代新書)

論文集・講演集

赤枝　郁郎　どくとる氏のいろ艶筆
秋田書店　4月　243p　18cm　280円　(サンデー新書)
———　男の医学　ホーデン&ペニス
秋田書店　7月　211p　18cm　260円　(サンデー新書)
青木　隆　越前風流考
ふちぜん豆本の会(福井)　12月　32p　11cm　限定版
荒垣　秀雄　自　然　—「天声人語」十八年の歳時記
朝日新聞社　1月　390p　20cm　680円
荒木　精之　蛙の寝言
日本談義社(熊本)　3月　226p　図版　19cm　400円
有森　俊吉　一滴の水
著　者(岡山)　5月　228p　19cm　300円
朝日新聞社　朝日新聞社説集　第2　朝日イブニングニュース社共編
原書房　5月　249p　19cm　300円　英和対照
阿坂卯一郎　この日この話
共文社　11月　254p　20cm　500円
浅野　冬樹　誘惑術入門　浅野冬樹編
日本文芸社　2月　238p　18cm　230円
鮎川　義介　百味箪笥　鮎川義介随筆集
愛蔵本刊行会　9月　333p　図版　22cm
ベーア，ハンス　W　世界の知性　—15の発言　われわれは今どこに立っているか　ハンス・W・ベーア編　長谷川博隆，長谷川明子共訳
河出書房新社　7月　252p　20cm　480円
石黒　敬七　柔道世界武者修行記
ベースボール・マガジン社　8月　196p　18cm　250円　(スポーツ珍・奇談双書)
団　伊玖磨　エスカルゴの歌
文化服装学院出版局　6月　267p　19cm　290円
———　不心得12楽章　—ぼくの女性へのアドバイス
文化服装学院出版局　2月　232p　図版　19cm　290円
永　六輔　一流の三流　—ラジオ・テレビこんにちは
サンケイ新聞出版局　5月　254p　18cm　260円　(ヒット・ブックス)
浜　芳太郎　随筆　人生麻雀
日本文芸社　11月　203p　18cm　260円
原口ちから　生きるということ　—ある町医者の来歴
天秤発行所(神戸)　11月　145p　19cm　350円　(天秤パブリックス)
原口忠次郎　心のかけ橋
時事通信社　12月　219p　19cm　400円
春野　鶴子　春夏秋冬
まづ健康社　7月　201p　図版　19cm　380円
蓮本おさむ　UN談　—トイレがたのしくなる本
新書館　12月　207p　18cm　220円　(マイブックス)
逸見　西人　夜に強くなる本
日本文芸社　8月　246p　18cm　280円
———　女性の泣きどころを知る本
日本文芸社　9月　269p　18cm　280円
平井　利市　随筆　毛相学入門
日本文芸社　8月　261p　18cm　280円
平沢　興　世の姿・心の姿
大谷出版社(京都)　9月　209p　図版　19cm　330円
広池　秋子　男が求めるもの女が求めるもの　—愛をより強くする知恵
日本文芸社　7月　254p　18cm　280円
広島　一男　にやりと参ろう　—おピンク道中記
あまとりあ社　3月　265p　18cm　230円
保険毎日新聞社　生保会社社長随想集
同　社　10月　218p　22cm　非売　創立20周年記念出版
本田宗一郎　スピードに生きる
実業之日本社　2月　212p　図版　18cm　230円　(実日新書)
福岡大学研究所　創立三十年記念論文集
同　所(福岡)　11月　4冊　21cm　非売
文理編
法学編
経済学編
商学編
藤岡　由夫　科学者と人生
講談社　11月　310p　図版　20cm　750円
藤田　渓山　鳥の歌
叢園社　12月　210p　図版　20cm　470円　(叢園叢書)
藤谷みさを　随筆　あしのうら
金剛出版　4月　274p　19cm　450円
藤原　正円　自分自身
大谷出版社(京都)　6月　164p　19cm　300円
井伊　文子　随筆　鉢あわせ
春秋社　8月　240p　図版　22cm　480円
飯塚正兵衛　雑草の譜
朝日書院　4月　297p　図版　19cm　500円
池田　辰二　母を語る　著名100人の随筆集　池田辰二編
財界名古屋出版部(名古屋)　7月　264p　18cm　380円
乾　信一郎　世界の奇談集　あり得ない話がある話
芸文社　5月　252p　18cm　290円　(アルファ・ブックス)
犬養　道子　女が外に出るとき　—暮しの設計
中央公論社　11月　230p　図版　20cm　360円
———　随想集　初めに終りを思う
河出書房新社　5月　324p　図版　20cm　450円

論文集・講演集

伊勢　陸男　随筆　22の実録　いろごと裁判
日本文芸社　1月　254p　18㎝　230円
石浜　淳美　旅と女　一産婦人科医のみた世界の女
同成社　6月　247p　図版　19㎝　320円
石川　密　随筆　かぎ穴から見た浮気百態
日本文芸社　7月　262p　18㎝　260円
石坂　繁　雑樹園雑話
日本談義社(熊本)　3月　293p　図版　19㎝　500円
市川　匡　一つの石
甲鳥書林　5月　376p　図版　19㎝　500円
伊沢　慶治　不随庵雑筆　思い出すまゝに
彦栄堂(横手)　7月　92p　図版　19㎝　私家版　限定版
鎌田　杏化　法窓茶話
鎌田杏当(大阪)　4月　203p　図版　19㎝　非売
金原　一郎　まむしのたわごと
医学書院　9月　160p　19㎝　非売
金子　登　いたずらのすすめ　一職場を楽しくする法
ダイヤモンド社　4月　229p　18㎝　330円
関西学院大学文学部　関西学院大学文学部記念論文集
同　部(西宮)　11月　402p　22㎝　非売
鹿島　天平　笑いの発想法　一誰でも酒落の言えるようになる本
日本文芸社　8月　302p　18㎝　280円
――――　人生を最高に楽しむ本
日本文芸社　12月　269p　18㎝　280円
片柳　忠雄　アンネの秘密・考えるとき成功がはじまる
オリオン社　10月　251p　図版　19㎝　320円　(Orion Books)
河田　重　急がず焦らず
実業之日本社　2月　321p(図版共)　19㎝　450円
川崎　宗造　きんかん随想
東京書房　6月　243p　図版　19㎝　350円
木田　雅三　風流こばなし世相百話　一性生活と笑いの研究
土屋書店　7月　368p　19㎝　500円
金田一京助　金田一京助随筆選集
三省堂　12月　3冊　18㎝　380～420円
第1　心の小道をめぐって
第2　思い出の人々
第3　おりおりの記
北川　靖　古今東西　性の豪勢物語
日本文芸社　5月　270p　18㎝　250円
北村　栄造　わらべ歌
中央公論事業出版　6月　146p　16㎝　300円
北村　精一　憶稿雑記
著　者(静岡)　7月　179,35p　図版　22㎝　非売
付　文献，著者業績文献，著者年譜
小林　英三　随筆集　がき大将　増補版
第一出版　1月　299p　図版　19㎝　400円
小泉　信三　ペンと剣
ダイヤモンド社　10月　243p　19㎝　450円
小室　健夫　上海時代の回顧
著　者　1月　45p　21㎝
古典文学研究会　随筆集　私の枕草子
八雲短歌会(別府)　12月　186p　図版　18㎝　500円
栗田　淳一　釘のあたま
フジ・インターナショナルコンサルタント出版部　9月　301p　図版　19㎝　620円
前田　尚久　随筆　そぞろ歩き
著　者(松山)　7月　84p　19㎝
毎日新聞社　十人百話
同　社　3月，7月，2冊　19㎝　各280円
第5　白と黒の十話　高川　浩，オペラ十話　藤原義江，人間と動物十話　古賀忠道
第6　体験十話　相良守峯，芸道十話　広津和郎，考え方十話　松下幸之助
丸尾　長顕　日本で一番もてる男の話　艶譚ヌードの王様
光文社　2月　238p　18㎝　250円　(カッパ・ブックス)
――――　恋愛作戦要務令
双葉社　1月　221p　18㎝　240円　(双葉新書)
増田　四郎　東と西
春秋社　10月　288p　図版　20㎝　580円
松尾　博厚　会社風景
創造社　2月　254p　19㎝　300円
メンテ，ボイエ，デ　独身天国日本　沖　貞美訳
芳賀書店　1月　246p　18㎝　280円
――――　ゴメンナサイ　一にっぽん99の不思議　野本正夫訳
ビデオ出版　7月　220p　18㎝　250円
三堀　照生　タクシー流しある記
朝日新聞社　6月　197p　18㎝　250円　(コンパクト・シリーズ)
三田　達夫　おかしな不思議なほんとの話
芸文社　10月　189p　18㎝　230円　(アルファ・ブックス)
三浦　朱門　女おもてうら　一逆説的女ずき
冬樹社　4月　272p　18㎝　280円　(トージュ・ブックス)
三宅　勇三　鮎の二年子　新版
春秋社　2月　238p　19㎝　450円
――――　ビールレーベル興亡史
春秋社　8月　231p　19㎝　450円
深山　立也　新しい恋愛生活
彩光社　1月　220p　18㎝　250円
森　光繁　ひとごころ
今治商工会議所(今治)　5月　195p　19㎝　非売
武者小路実篤　人生随想
家の光協会　10月　222p　図版　18㎝　250円　(レインボウブックス)

論文集・講演集

永井　志郎　随筆　隠された人性記
日本文芸社　6月　238p　18㎝　250円
中根　君郎　微　塵
著　者　6月　254p　図版　21㎝
中野　知久　随筆　おんなの悪知恵
相互日本文芸　6月　230p　18㎝　250円
南部　三郎　女国・道しるべ　総まくり・女の旅
あまとりあ社　1月　236p　18㎝　200円
浪速書房　世界の女の物語
同書房　7～11月　6冊　図版　18㎝　各320円
第2　情欲の位置　コルテス・ランド著　清水正二郎訳
第3　甘いスカート　アクバル・デル・ビンボ著　清水正二郎訳
第4　素晴らしきかな女性　ハメット女史著　清水正二郎訳
第5　裸踊りの娼婦　ミッキー・ダイクス著　清水正二郎訳
第6　ハレムの回想　ジョルジェネ・チョーサ著　清水正二郎訳
第8　青髯始末記　ドラモンド・ラ・デイユ判事書　清水正二郎訳
日本福祉大学　研究論文集　一創立10周年記念
同大学(名古屋)　3月　304p(表共)　26㎝
西岡　秀雄　ユーモア教授のつれづれ
世界書院　6月　262p　18㎝　320円
野田　照夫　ことわざ博物誌　その4
法学書院　3月　254p　19㎝　330円
――――　私の個展
法学書院　9月　238p　20㎝　350円
野並　茂吉　シウマイ人生
朝日書院　3月　275p　20㎝　400円
野坂　昭如　いじわる読本　野坂昭如編
新書館　2月　226p　18㎝　220円　(マイブックス)
野末　陳平　3時間だけ楽しむ本　一すべての束縛を吹っとばす
青春出版社　6月　209p　18㎝　250円　(プレイ・ブックス)
小田桐孫一　石の言葉
なるしすの会(弘前)　11月　299p　17㎝　450円
小倉　強　田舎の小道
仙台郷土研究会(仙台)　3月　132p　18㎝　150円
岡　潔　紫の火花
朝日新聞社　6月　324p　20㎝　480円
岡部　寛之　随筆　エロティカ経済学
野田経済社　7月　233p　18㎝　320円
岡田　文夫　日本の埋蔵金
早川書房　6月　226p　19㎝　270円　(ハヤカワ・ライブラリ)
岡本　文弥　ひな絵本　つま竜
真珠社(川崎)　9月　1冊　7㎝　限定版　写真8枚
近江　幸雄　ふぞ愛書帳
著　者(函館)　8月　52p　はり込み図版1枚　9㎝　(はこだてまいくろぶっく)　限定版
大森　智堪　拈花微笑
洋々社　9月　446p　図版　19㎝　800円
大西　雄一　大西雄一対談集　はなしの歳時記
のじぎく文庫(神戸)　7月　159p　19㎝
大友麒一郎　性愛技の焦点
浪速書房　7月　282p　18㎝　280円
RKB毎日放送株式会社広報部　この十九人の先達たち
同　社(福岡)　2月　313p(図版共)　19㎝　390円
斎藤　守弘　世界の奇現象　サイエンス・ノンフィクション
早川書房　6月　227p　19㎝　270円　(ハヤカワ・ライブラリ)
坂田　大　苦生園雑記
坂田情報社(熊本)　12月　147p　図版　19㎝　350円
桜木　健吉　神経が図太くなる本　一体験が生みだした即効のルール
青春出版社　8月　227p　18㎝　250円　(プレイ・ブックス)
佐藤　達夫　随筆集　土曜日・月曜日
第一法規出版　7月　329p　18㎝　450円
紫藤貞一郎　愛の論理
竹内書店　12月　218p　図版　19㎝　非売
芝山はじめ　365日しびれる本
第二書房　8月　218p　18㎝　280円　(ナイト・ブックス)
渋沢　竜彦　世界悪女物語
桃源社　4月　222p　20㎝　360円
清水正二郎　人間大百科
第二書房　2月　222p　図版　18㎝　270円　(ナイト・ブックス)
――――　浮気の刑罰
足立文庫　6月　254p　18㎝　320円　(世界禁色新書)
品川　竜夫　嫉妬の記録　女性五十人の手記
日本文芸社　2月　238p　18㎝　230円
塩田　丸男　2DK夫人
文芸春秋新社　6月　222p　18㎝　220円　(ポケット文春)
白石　通　随想　福智山　一心を見つめて
金剛出版　9月　264p　19㎝　400円
杉森　良介　随筆　新妻34人夜の記録
日本文芸社　8月　252p　18㎝　280円
住田　正一　世の中の考え方
実業之日本社　3月　242p　19㎝　350円
シャルー，ロベール　世界の財宝　一未だ発見されざるもの　川崎竹一訳

実業之日本社　4月　297p　図版　地図　18cm　370円
庄司　浅水　世界の怪談
雪華社　2月　262p　19cm　360円
――――　世界の奇跡
社会思想社　12月　232p　15cm　160円　(現代教養文庫)
高野　三郎　女の話に強くなる本
日本文芸社　8月　262p　18cm　260円
武野　藤介　女つれづれ草
秋田書店　4月　244p　18cm　280円　(サンデー新書)
滝川　幸辰　ゆきとき清談
河出書房新社　2月　257p　20cm　780円　限定版
田中均一郎　随筆　人づくり五題
野田経済社　7月　327p　19cm　480円
田沢康三郎　みちのく時言　第1集
陸奥新報社(弘前)　11月　212p　図版　18cm　250円
寺田　竹雄　おんなの絵日記　世界のおんな見てあるき
オリオン社　2月　265p　図版　19cm　290円
秩父宮雍仁　思い出の記　秩父宮雍仁親王文集
龍星閣　8月　284p　図版　23cm　非売
土岐　雄三　サラリーマン歳時記
日本経済新聞社　2月　298p　19cm　360円
東京教育大学中国学術代表団歓迎委員会　中国学術代表団来学記念文集
同　会　3月　38p　25cm　非売
戸塚　文子　外人さん
文芸春秋新社　9月　230p　18cm　230円　(ポケット文春)
津島　寿一　芳塘随想　第12集　先輩・友人・あれこれ　巻3　森賢吾さんのこと
芳塘刊行会　8月　1冊　19cm　非売
梅原　和　光をともに　巻2
「光をともに」刊行会(高知県文教協会内)　9月　202p　19cm　250円
宇津木由三　裁かれたセックス
日本文芸社　6月　222p　18cm　250円
山本　晃紹　山南漫語
著　者(宇部)　1月　14p　19cm　非売　華林文庫蔵版
柳原　吉次　随筆　奥の横道
みちのく豆本の会(酒田)　1月　81p　11cm　(みちのく豆本)
梁取　三義　自分を楽しくする本　―考えるヒント47例
日本文芸社　11月　222p　18cm　260円
優良宇宙人との交流会　日本の総理大臣及び各大臣，上層部に宛てた優良星界よりの通信
同　会　1月　50p　25cm
遊坐秀之助　ある山男の記録
寺の下通信社(盛岡)　7月　171p　図版　19cm　250円
O'Neal, Mary Lee.　To live in Japan, by Mary Lee O'Neal and Virginia Woodruff.
Tuttle Co.　67p　14cm

逐次刊行書・雑誌

朝日新聞社　朝日年鑑　1964年版
同　社　2月　2冊(別冊共)　26cm　1000円　別冊：日本百年の歩み
北海道新聞社　北海道年鑑　1965年版
同　社(札幌)　11月　844p　27cm　700円
北国新聞社　北国年鑑　1964年版
同　社(金沢)　2月　584p　27cm　700円
福島民報社　福島民報年鑑　昭和40年度版
同　社(福島)　8月　577p　26cm　700円
福島民友新聞社　福島県年鑑　1965年版
同　社(福島)　8月　594p　26cm　800円
岩手日報社　岩手年鑑　昭和40年版
新岩手社(盛岡)　10月　476p　27cm　900円
河北新報社　河北年鑑　昭和39年版，昭和40年版
同　社(仙台)　2月，12月　2冊　27cm　各700円
高知新聞社　高知年鑑　昭和40年版
同　社(高知)　11月　786p　29cm　1000円
熊本年鑑社　熊本年鑑　第17巻　昭和39年
同　社(熊本)　1月　164，124，26p　26cm
郷土をよくする会　静岡年鑑　1964年版
フジＰＲプロ(静岡)　6月　538p　2500円
共同通信社　日本現勢　昭和40年版
同出版部　10月　838p　27cm　1200円
――――　世界年鑑　1964年版
同　社　4月　813p　27cm　1200円
毎日新聞社　毎日年鑑　1965年版
同　社　11月　990p　26cm　900円
新潟日報社　新潟年鑑　1965年版
同　社(新潟)　10月　766p　27cm　900円
日韓経済新聞社　韓国年鑑　日本語版　1964年版
同　社　9月　490，78p(図版共)　27cm　3000円
山陽新聞社　山陽年鑑　昭和40年版
同　社(岡山)　10月　564p　19cm　750円
専修大学文化部　全国高校生の共同研究　入選作品集　第8回　1963年度
東洋館出版社　6月　369p　21cm　非売
滋賀日日新聞社　滋賀年鑑　昭和40年版
同　社(大津)　11月　603p　19cm　1500円
四国新聞社　香川年鑑　昭和40年版
同　社(高松)　12月　503p　19cm　800円
信濃毎日新聞社　信毎年鑑　1965年版
同　社(長野)　11月　889p　27cm　900円
新大阪新聞社　大阪府年鑑　昭和39年版
同　社(大阪)　771p　26cm　1500円　大阪府監修　附　最新大阪府全図

統一朝鮮新聞社　統一朝鮮年鑑　1964年
同　社　10月　739p　図版　27cm　非売
東奥日報社　東奥年鑑　昭和39年
同　社(青森)　11月　1冊　27cm　800円
栃木新聞社編集局　栃木年鑑　昭和40年度版
同　社(宇都宮)　11月　26，152，136p　27cm　1000円
中部経済新聞社　中部要覧　愛知・岐阜・三重県　1964年版
同　社(名古屋)　490，167，309p　27cm　3500円
中国研究所　新中国年鑑　1964年版
極東書店　4月　486p　27cm　2800円
中国新聞社　中国年鑑　昭和40年版
同　社(広島)　11月　688p　26cm　900円
山形新聞編集局　山形県年鑑　昭和39年版
同　社(山形)　6月　476p　27cm　1000円
山梨日日新聞社　山日年鑑　昭和39年版
同　社(甲府)　558p　22cm　800円
読売新聞社　読売年鑑　昭和40年版
同　社　12月　964p　27cm　800円
夕刊京都新聞社　京都年鑑　1965年版
同　社(京都)　11月　682p　22cm　1500円
夕刊三重新聞社　松阪年鑑　1965
同　社(松阪)　11月　95p　27cm　600円
時事通信社　時事年鑑　昭和40年版
同　社　10月　953p　27cm　1000円

学会・博物館

アジア財団日本支部　アジア財団日本支部年次報告　1962年8月1日―1963年7月末日，1963年8月1日―1964年7月末日
同支部　2冊　21cm
函館文化会　創立明治十四年　函館文化会沿革史
同　会(函館)　4月　100p　図版　21cm　北海道文化奨励賞受賞記念
神奈川県博物館協会　神奈川県博物館協会10年史
同　会(横浜)　12月　52p　図版　22cm
国際文化振興会　ＫＢＳ30年のあゆみ
同　会　4月　62p(図版共)　25cm　非売
直木太一郎　めぐる歯車　神戸ロータリークラブの歩み　再版改訂
神戸ロータリークラブ　4月　69p　22cm
日本博物館協会　会員名簿　11月　44p　12×18cm
――――　わが国の近代博物館施設発達　資料の集成とその研究　明治編　第1
同　会　3月　392p　図版　25cm
日刊労働通信社　日共を中心とした左翼団体要覧
同　社　7月　206p　図版　19cm　400円
友邦協会　財団法人友邦協会の事業と業績
同　会　10月　16p　26cm
全米商業会議所　団体のマネジメント　全米商業会議所編　日本商工会議所訳
日本商工会議所　11月　511p，15p　22cm　1600円

新聞・新聞学

北海道新聞社　北海道新聞二十年史
同　社(札幌)　4月　562p　図版18枚　22cm　非売
木下　健二　記者読本　ニュースのうらおもて
共同通信社開発局　7月　284p　図版　18cm　300円
日本新聞協会　日本新聞年鑑　昭和39年度版
電　通　4月　824p　27cm　2000円
――――　新聞印刷用語集
同　会　10月　365p　18cm　320円
西田　長寿　東洋自由新聞　西田長寿編
東京大学出版会　12月　164p　図版　27cm　1500円　自創刊第1号至終刊第34号(明治14年3，4月発行)　復刻版　解題　宮武外骨
太田コンサルタント　総務便覧　資料版
同　所　7月　95p　27cm　1500円
山陽新聞社社史編集委員会　山陽新聞八十五年史
同　社(岡山)　4月　363p　図版　27cm　非売
白石　潔　秘録・スポーツ紙誕生
東潮社　3月　258p　18cm　270円　(東潮新書)
総同盟五十年史刊行委員会　友愛新報集成
柏書房　3月　1冊　27cm　4800円　(大正昭和労働運動・社会民主主義研究資料)　友愛新報　大正元年11月3日―3年10月15日(第1―38号)刊行の複製
辻村　明　ソ連のジャーナリズム　社会学的ソ連紀行
弘文堂　8月　202p　図版　18cm　290円　(フロンティア・ブックス)
ワイズバーガー，バーナード　アメリカの新聞人　入江通雅訳
時事通信社　6月　173p　18cm　200円　(時事新書)
山本　文雄　新聞編集論
東明社　9月　284p　19cm　500円
Nihon Shinbun Kyokai　The Japanese press 1964
172p　21cm

叢書・全集

青木　美苗　青木美苗著作集
短歌研究社　4月　261p　20cm　500円
アルプス　アルプス・シリーズ
同　所　1～12月　34冊　19cm　各70円

第268輯　コンゴーの話　吉田長雄
第269輯　総合エネルギー政策の話　岡松三郎
第270輯　大気汚染　スモッグ　松吉康夫
第271輯　中国の社会思想　斎藤栄三郎
第272輯　東洋蘭　早川源蔵
第273輯　信託銀行のはなし　勢一正美
第274輯　都市計画と土地問題　飯沼一省
第275輯　運河の話　古賀雷四郎
第276輯　物価問題の話　岡部　敬
第277輯　日本の童謡　古茂田信男
第278輯　観葉植物　野尻　勲
第279輯　風と雨　高橋浩一郎
第280輯　郵便切手の話　山根重次
第281輯　中　共　石川悌次郎
第282輯　サツキ　森谷　憲
第283輯　古墳の話　三宅敏之
第284輯　庭と石組　吉川　需
第285輯　メキシコ　内藤　武
第286輯　愛国心　田崎　正
第287輯　東ドイツの話　商工財務研究会
第288輯　国号の話　藤沢　優
第289輯　中尊寺の文化　鈴木友成
第290輯　新産業都市の話　真木祐造，関野弘幹
第291輯　郵便の話　山根重次
第292輯　オリンピック東京大会　栗本義彦
第293輯　金融政策を衝く　斎藤栄三郎
第294輯　マレイシア　西野哲太郎
第295輯　シンコム三号　村野賢哉
第296輯　学　閥　新堀通也
第297輯　経塚の話　三宅敏之
第298輯　日本の秋　大後美保
第299輯　トンネルの話　伊吹山四郎
第301輯　英国の王室と我が皇室　蒲生俊仁
第302輯　菊の話　岡本勘治郎

大学セミナー・ハウス　大学と人間叢書　第2巻　大学生活の探究　2月　132p　図版　18cm　150円

江戸叢書刊行会　江戸叢書　巻の1～12
名著刊行会　9月　12冊　22cm　各6500円　限定版
江戸叢書刊行会刊本(大正5―6)の複製

羽仁もと子　羽仁もと子選集　第1　幸いの根
婦人之友社　11月　190p　図版　18cm　200円

久松文庫　鳥取郷土選書　第10編　郷土文献解題　木下英明
同文庫(鳥取)　8月　69p　19cm　100円

福沢諭吉　福沢諭吉全集　第21巻　福沢家金銭関係諸記録，時事新報金銭関係諸記録　慶応義塾編
岩波書店　2月　934p　図版　22cm　1400円

今井書店　山陰文化シリーズ
同書店(松江)　1～11月　8冊　19cm　各280円
第1　旅情山陰　古川尚雄
第2　山陰の動物誌　上田常一
第3　山陰路の四季　NHK松江放送局編
第4　へるん先生生活記　梶谷泰之
第5　島根の仏像　天野茂時
第6　山陰の地域開発　内藤正中
第7　安来節　山陰文化シリーズ刊行会編
第8　山陰の歴史　島根郷土研究会編

石坂養平　石坂養平著作集　第3巻
関東図書(浦和)　3月　392p　19cm　400円

岩波書店　岩波講座　現　代
同書店　1～11月　9冊　22cm　480～620円
第8　現代の国家
第9　現代の経済
第10　現代の芸術
第11　現代の民衆
第12　競争的共存と民主主義
第13　競争的共存の課題　―国民生活の比較
第14　平和の条件
別巻第1　各国別世界の現勢　1
別巻第2　各国別世界の現勢　2

河出書房　世界大思想全集　第2期　第8　社会・宗教・科学思想篇
同書房　3月　311p　図版　19cm　450円

河出書房新社　世界の大思想
同　社　10～12月　3冊　図版　20cm　各630円
第18巻　マルクス資本論　第1　エンゲルス編　長谷部文雄訳
第19巻　マルクス資本論　第2　エンゲルス編　長谷部文雄訳
第20巻　マルクス資本論　第3　エンゲルス編　長谷部文雄訳

河盛好蔵　世界人生論全集　河盛好蔵等編
筑摩書房　1～4月　3冊　図版　19cm　各390円
第3　エピクテートス語録抄　他
第16　キルケゴール篇　酒中に真あり他
別巻　翼を持つた言葉　大島廉正編

桑原武夫　世界思想教養全集　桑原武夫等編
河出書房新社　1～5月　4冊　図版　18cm　各380円
第5　イギリスの近代経済思想
第6　イギリスの近代政治思想
第10　実証の思想
第16　現代科学思想

明治書院　新釈漢文大系
同書院　3～12月　3冊　22cm　1600～2500円
第12巻　韓非子　下巻　竹内照夫
第15巻　文選　詩篇　下巻　下　内田泉之助，網祫次
第19巻　唐詩選　目加田　誠

美川徳之助　女の名店街
第二書房　7月　206p　18cm　280円

宮原誠一　目でみる学習文庫　滑川道夫共編
あかね書房　1月，2月　2冊　27cm　各430円
第9　よい絵のかきかた　滝口二郎
第10　たのしい工作　林　繁，川村浩章

武藤山治　武藤山治全集
新樹社　2～12月　3冊　図版　23cm　各1800円
第2巻　訓話集他
第4巻　第一回国際労働会議前後の諸論文他
第5巻　実業同志会初期の活動と第一回総選挙他

中野好夫　世界ノンフイクション全集　第50懐往事談他　中野好夫等編
筑摩書房　2月　461p　図版　19cm　340円

旺文社　能研テスト　―その実態と問題研究　38年度
同　社　6月　253p　21cm　230円

ぷやら新書刊行会　ぷやら新書
同　社(札幌)　2冊　図版　13cm　非売
第20巻　おとっつあんの歌　石森延男
第22巻　稚情歌　船山　馨

斎藤喜博　斎藤喜博著作集
麦書房　2月，7月　2冊　22cm　1300円，1600円　限定版
第5　授業，授業の展開
第8　小さい歴史，学校づくりの記，島小物語

至文堂　現代のエスプリ
同　所　10月，11月　2冊　22cm　各480円
第1　文学とは何か　杉　捷夫，河盛好蔵編
第2　日本国家の起源　西嶋定生編

新生活研究会　これだけは知らねばならない　第5　陶酔させる遊び術
青春出版社　1月　194p　18cm　240円　(ライフブックス)

筑摩書房　現代日本思想大系
同書房　1～12月　12冊　20cm　各450円
第4　ナショナリズム　吉本隆明編
第6　キリスト教　武田清子編
第8　鈴木大拙　増谷文雄編
第11　実業の思想　長　幸男編
第14　芸術の思想　矢内原伊作編
第17　ヒューマニズム他　小田切秀雄等編
第19　河上　肇　大内兵衛編
第25　科学の思想　第1　井上　健編
第26　科学の思想　第2　上山春平等編
第30　民俗の思想　益田勝実編
第31　超国家主義　橋川文三編
第34　近代主義　日高六郎編

津田左右吉　津田左右吉全集
岩波書店　1～12月　12冊　図版　22cm　各1200円
第4巻　文学に現はれたる国民思想の研究　第1
第5巻　文学に現はれたる国民思想の研究　第2
第6巻　文学に現はれたる国民思想の研究　第3
第7巻　文学に現はれたる国民思想の研究　第4
第8巻　文学に現はれたる国民思想の研究　第5
第9巻　日本の神道
第10巻　日本文芸の研究
第11巻　満鮮歴史地理研究　第1
第12巻　満鮮歴史地理研究　第2
第13巻　道家の思想とその展開
第14巻　論語と孔子の思想
第15巻　左伝の思想史的研究

矢内原忠雄　矢内原忠雄全集
岩波書店　1～12月　12冊　図版　20cm　各800円
第11巻　聖書講義　第6
第12巻　聖書講義　第7
第13巻　聖書講義　第8
第14巻　基督者の信仰　第1
第15巻　基督者の信仰　第2
第16巻　基督者の信仰　第3
第17巻　短　言
第18巻　民族と平和，民族と国家，近代日本における宗教と民主主義「現代日本小史」
第19巻　時　論　第2
第20巻　時　論　第3
第21巻　教育・大学・学生
第22巻　人生論　アウグスチヌス「告白」講義

やしま書房　世界の古典　第5　ベートーヴエンの生涯・ピエールとリユース　ロマン，ロラン作　兵藤正之助訳
同書房　6月　168p　18cm　190円

吉永禺山　豊前叢書　吉永禺山編
豊前叢書刊行会(北九州)　3月，9月　2冊　22cm　非売
本輯　第9号　小倉藩政雑誌　正代藩主　第6
副輯　第8号　鵜の真似

哲　学

総　記

碧海純一　科学時代の哲学　碧海純一等編
培風館　10～11月　3冊　22cm　各680円
第1　論理・科学・哲学
第2　人間と社会
第3　自然と認識

福田定良　哲学のすすめ　―知識人のドラマトウルギイ
法政大学出版局　1月　258p　22cm　580円

藤田健治　歴史的世界と人間存在　―生命・精神・実存の哲学体系序説
理想社　9月　280p　22cm　850円

刈田喜一郎　一般教養のための哲学　刈田喜一郎等著
協同出版　6月　209p　22cm　450円
樫山欽四郎　哲学概説
創文社　7月　322p　19cm　550円
鬼頭　英一　哲学の告白
理想社　6月　124p　19cm　250円　(人生論ブックス)
小松　摂郎　ある哲学者の療養日記
理想社　3月　159p　19cm　300円　(人生論ブックス)
高坂　正顕　高坂正顕著作集
理想社　2～12月　4冊　図版　22cm　各1300円
第1巻　歴史的世界・続歴史的世界
第2巻　カント研究　第1
第4巻　現代哲学　現代哲学，プラグマティズム，ニーチェ，スピノーザ
第5巻　実存哲学　実存哲学，キエルケゴールからサルトルへ，ツアラトウストラを読む人のために
久野　収　哲学の名著　久野　収編
毎日新聞社　3月　329，23p　19cm　380円　(毎日エコー・ブックス)
永井　了吉　調和の哲学　禅・易・自然科学の一致
経済往来社　1月　374p　図版　19cm　480円
中村　元　中村　元選集　第8巻　日本宗教の近代性
春秋社　4月　260p　20cm　600円
岡本　素光　哲学への途
明玄書房　4月　256p　22cm　550円
ピカート，マックス　沈黙の世界　佐野利勝訳
みすず書房　2月　278p　19cm　600円
ラッセル，バートランド　哲学入門　中村秀吉訳
社会思想社　2月　178p　16cm　120円　(現代教養文庫)
沢田　允茂　現代における哲学と論理　—論理的分析と哲学的綜合
岩波書店　1月　238p　22cm　650円
下田　弘　哲学総論　第3巻
明玄書房　4月　238p　22cm　500円
志村　武　思想家への招待—その苦脳と理想をたずねて
大阪教育図書　1月　256p　19cm　280円
ソヴィエット同盟科学アカデミー哲学研究所　世界哲学史　第11　出　隆等監訳
東京図書　1月　994p　22cm　890円
シャフ，A.　人間の哲学　—マルクス主義と実存主義　藤野　渉訳
岩波書店　2月　203p　19cm　320円
シャルダン　現象としての人間　美田　稔訳
みすず書房　2月　395p　図版　20cm　1200円　付　著作目録
田中美知太郎　講座哲学大系　田中美知太郎編
人文書院(京都)　1月～7月　3冊　20cm　各600円
第5　社会科学と哲学
第6　芸術理論
第7　宗教と倫理
海辺　忠治　哲学と宗教及び科学　—哲学概説
三和書房(京都)　4月　130p　22cm　400円
山本　晴義　現代の思想　—今日のイデオロギー批判
青木書店　4月　240p　19cm　480円　(青木全書)
山崎　正一　哲学研究案内　—現代の哲学と諸科学　田島節夫共編
有斐閣　10月　240p　19cm　430円
Kira, Tatuo　Nature and life in southeast Asia　Vol. 3
Fauma and Flova Research Society　Mar.　1466p　26cm　¥3000

哲　学　各　論

秋沢　修二　ものの見方・考え方
労働大学　5月　201p　18cm　220円　(労大新書)　労働大学創立十周年記念出版
ハイネマン，F.　ハイネマン実存哲学　—その生けるものと死せるもの　飯島宗亨，岩永達郎共訳
理想社　4月　365p　19cm　750円　(実存主義叢書)
ハックスレイ，J.S.　ヒューマニズムの危機　新しい人間主義の構想　日本ユネスコ協会連盟ヒューマニスト・フレーム翻訳刊行委員会訳
平凡社　4月　398p　22cm　800円
原　佑　現代の世界観的状況
理想社　9月　277p　19cm　550円　(哲学全書)
藤本　進治　マルクス主義とは何か
戦後思想叢書編集委員会，大阪大学新聞会出版部(大阪)　12月　168p　19cm　480円　(戦後思想叢書)
伊藤健治郎　我と万象　第3巻　精神と物質
著　者(横浜)　12月　475p　22cm　1000円
川村安太郎　論理学要説　修正版　川村安太郎編著
昭学社(仙台)　4月　177p　19cm　240円　(東北大学教養選書)
小松　摂郎　現代人間論
法律文化社(京都)　10月　203p　19cm　380円　(市民教室)
近藤　洋逸　論理学概論　好並英司共著
岩波書店　4月　295p　22cm　600円
岸本　英夫　死を見つめる心　ガンとたたかった十年間
講談社　8月　230p　19cm　340円
鬼頭　英一　可能性の哲学
弘文堂　7月　193p　19cm　690円
小林　登　弁証法
青本書店　5月　276p　19cm　560円　(現代哲学全書)

松浪信三郎　実存主義辞典　飯島宗亨共編
東京堂　9月　282p　19cm　680円
三浦つとむ　ものの見かた考えかた
日本社会党機関紙出版局　12月　232p　18cm　240円　(青年シリーズ)
毛沢東　実践論・矛盾論
大　安　5月　84p　22cm　250円　注音本
ムーニエ，E.　実存主義案内　竹下春日訳
理想社　12月　303p　19cm　600円　(実存主義叢書)
務台　理作　幸福の探求　現代をどう生きるか
講談社　10月　224p　18cm　320円　(講談社現代新書)
永井　成男　現代論理学の基礎　—推理と分析の論理
有信堂　9月　363p　22cm　1200円
オイゼルマン，T.I.　マルクス主義哲学の形成　第1部　森　宏一訳
勁草書房　6月　474p　19cm　960円
斎藤　哲郎　記号論理学
理想社　9月　188p　22cm　620円
杉原　丈夫　様相論理学研究
山喜房出版部　1月　186p　21cm　650円
高橋　庄治　哲学講座　ものの見方考え方　増補改訂版
文理書院　9月　264p　19cm　300円
土屋　周作　思考陶冶の基礎としての動的教育論理学
研修相談社　9月　272p　22cm　550円
柳田謙十郎　現代の倫理　—わが遍歴をとうして　改訂版
青春出版社　12月　217p　18cm　250円　(青春新書)

東　洋　哲　学

阿部　吉雄　中国の哲学　阿部吉雄編著
明徳出版社　2月　270p　19cm　500円
ブリエ・フレッシネ，ジャン　インドの哲学　渡辺重朗訳
白水社　1月　121p　18cm　180円　(文庫クセジュ)
土曜談話会　中国思想史資料　先秦篇
同　会　3月　90p　24cm　200円　(謄)
原　富男　現代語訳　老　子
春秋社　10月　157p　図版　22cm　600円
———　老　子
牧書店　8月　167p　18cm　250円　(世界思想家全書)
———　荘　子
牧書店　9月　168p　図版　表　18cm　250円　(世界思想家全書)
橋本　芳契　東洋哲学史　—インドの文化と哲学
明玄書房　4月　147p　21cm　350円
広常　人世　宋学研究文献目録
著　者　3月　49p　25cm　(謄)
堀　勇雄　林羅山
吉川弘文館　6月　465p　図版　18cm　480円　(人物叢書)
福原　竜蔵　孟　子　現代に生きるヒューマニズム
講談社　11月　309p　図版　19cm　980円
———　論　語　この不滅の人生訓
講談社　11月　307p　図版　19cm　980円
福永　光司　荘　子　—古代中国の実存主義
中央公論社　4月　210p　18cm　200円　(中公新書)
伊福部隆彦　老子眼蔵　増訂新版
黎明書房(名古屋)　8月　329p　19cm　680円
いいだもも　変革の論理　—近代日本思想の系譜
七曜社　5月　239p　19cm　420円
市川　安司　程伊川哲学の研究
東京大学出版会　9月　445p　22cm　2500円
加賀　栄治　中国古典解釈史　魏晋篇
勁草書房　3月　831，24p　22cm　3200円
影山　誠一　喪服経伝注疏補義　上，下
松翠庵(千葉県富来田町)　12月　2冊　25cm　(謄)
貝塚　茂樹　論　語—　現代に生きる中国の知恵
講談社　8月　198p　18cm　230円　(講談社現代新書)
漢魏文化研究会　内野博士還暦記念東洋学論集
同　会　12月　487p　図版　22cm　2000円
狩野　直喜　両漢学術考
筑摩書房　11月　347p　図版　23cm　2400円
加藤　常賢　真古文尚書集釈
明治書院　10月　480p　22cm　5000円
高坂　正顕　西田幾多郎と和辻哲郎
新潮社　10月　248p　20cm　480円
楠本　正継　宋明時代儒学思想の研究　改訂2版
広池学園出版部(柏)　12月　505，29p　図版　22cm　3000円
丸山　季夫　泊洒舎年譜　2月　361p　図版　22cm　非売　私家版　限定版
宮崎　道生　定本　折たく柴の記釈義
至文堂　6月　628，23p　図版　22cm　2200円
諸橋　轍次　荘子物語
大法輪閣　6月　438p　図版　19cm　620円
魚返　善雄　英和対照　論　語　魚返善雄編
原書房　4月　223p　19cm　300円
重沢　俊郎　中国哲学史研究　—唯心主義と唯物主義の抗争史
法律文化社(京都)　9月　333p　22cm　1800円　(学術選書)
色川　大吉　明治精神史
黄河書房　6月　404p　22cm　880円
鈴木由次郎　易　経
明徳出版社　4月　250p　18cm　400円　(明徳全書)

東洋哲学　西洋哲学

竹内　好　現代中国論
勁草書房　10月　235p　18cm　360円　(中国新書)
田辺　元　田辺元全集
筑摩書房　1～11月　6冊　図版　23cm　各1400円
第1巻　初期論文集
第8巻　時事論文集
第12巻　科学哲学論文集
第13巻　後期論文集・遺稿
第14巻　雑纂　上巻
第15巻　雑纂　下巻
恥堂実記発刊同志会　恥堂　実記
同　会　67丁(図版共)　28cm　和　1963年刊の増刊
東条　一堂　大学知言　稲葉誠一校訂
書籍文物流通会　11月　63，94，368p　22cm　3000円
――――　周易標識　稲葉誠一校訂
書籍文物流通会　3月　164p　22cm　1500円　東条一堂著作集
「中国の思想」刊行委員会　中国の思想
経営思潮研究会　5～12月　6冊　20cm　各580円
松枝茂夫，竹内　好監修
第1　韓非子　西野広祥，市川　宏共訳
第2　戦国策　守屋　洋訳
第3　孟　子　今里　禎訳
第4　荀　子　杉本達夫訳
第5　墨　子　和田武司訳
第6　老子・列子　奥平　卓，大村益夫共訳
渡辺　末吾　標註　論語集註
武蔵野書院　6月　212p　22cm　450円
山口　恵照　サーンキャ哲学体系序説　―サーンキャへみちびくもの
あぽろん社(京都)　3月　311，36p　22cm　1500円
安居　香山　緯書集成　巻第4　下　中村璋八共編
漢魏文化研究会　5月　212p　25cm　(謄)
吉田曉一郎　村瀬太乙の生涯
県政新聞社(犬山)　6月　120p(図版53p共)　22cm　350円　限定版
吉川幸次郎　支那人の古典とその生活
岩波書店　9月　171p　19cm　300円

西　洋　哲　学

アラン　アラン人生論集　串田孫一編　原亨吉等訳
白水社　4月　277p　図版　21cm　550円
――――　幸福論　白井健三郎訳
信友社　10月　241p　15cm　240円　(現代知性文庫)
ブーバー，マルティン　人間の復興　植田重雄訳
河出書房新社　9月　227p　19cm　450円
デカルト，R.　哲学原理　桂　寿一訳
岩波書店　4月　180p　15cm　100円　(岩波文庫)
ハイデッガー，M.　ハイデッガー選集　第17　存在と時間　下巻　細谷貞雄等訳
理想社　3月　372，23p　22cm　1300円
原　佑　西洋思想の流れ　原　佑等著
東京大学出版会　5月　259p　19cm　390円
平井　俊彦　ロックにおける人間と社会
ミネルヴァ書房　2月　224，24p　22cm　980円
ヒルシュベルガー，J.M.　小哲学史　稲垣良典訳
エンデルレ書店　9月　397p　19cm　780円　(ヘルデル文庫)
本間　長世　世界を動かす思想　アメリカ精神を探る
講談社　10月　217p　18cm　230円　(講談社現代新書)
フィエタ，エゴン　ハイデッガーの存在論　川原栄峰訳
理想社　5月　277p　19cm　550円　(実在主義叢書)
今谷逸之助　カント純粋理性批判研究　訂正増補版
三和書房(京都)　4月　271p　22cm　700円
関西大学哲学会　キールケゴール文献展示目録
同　会　11月　15p　26cm
加藤　将之　カントの生涯
理想社　3月　214p　図版　19cm　450円
キルケゴール，S.A.　キルケゴール講和・遺稿集
理想社　9月　459p　図版　22cm　1500円
第6巻　アドラーの書　原　佑訳，武装せる中立，倫理的伝達の弁証法と倫理　―宗教的伝達の弁証法　大谷愛人訳
――――　キルケゴール著作集
白水社　1～8月　5冊　図版　20cm　550～700円
第10巻　不安の概念　氷上英広訳
序文ばかり　熊沢義宣訳
第14巻　人生行路の諸段階　下　佐藤晃一訳
第15巻　愛のわざ　第1部　武藤一雄，芦津丈夫訳
第16巻　愛のわざ　第2部　武藤一雄，芦津丈夫訳
第19巻　瞬　間　松浪信三郎，泉　治典訳
自らを裁け　山本　和訳
小泉　仰　ミル
牧書店　5月　157p　18cm　250円　(世界思想家全書)
クラーゲス，L.　表現学の基礎理論　千谷七郎訳
勁草書房　11月　437，61p　22cm　1800円
牧野宇一郎　デューイ真理観の研究
未来社　3月　463p　22cm　1800円
メルロ=ポンティ　行動の構造　滝浦静雄，木田元共訳
みすず書房　10月　369p　22cm　1600円
モーロワ，アンドレ　アラン　佐貴　健訳
みすず書房　11月　181p　図版　20cm　600円
永井　明　聖寵博士　聖アウグスチヌス
中央出版社　12月　273p　17cm　380円(グロリア文庫)

西洋哲学　心理学

ニーチェ，F.W.　道徳の系譜　改版　木場深定訳
岩波書店　10月　216p　15cm　100円　(岩波文庫)
――――　ニーチエ全集　信太正三等編
理想社　10月，2月　2冊　22cm　各1500円
第4巻　反時代的考察
第5巻　人間的，あまりに人間的　第1
大木　健　シモーヌ・ヴェイユの生涯
勁草書房　2月　245p　図版　19cm　400円
太田　和彦　哲学思想史入門
雄渾社(京都)　9月　242p　表　19cm　500円
大槻　春彦　ロック
牧書店　12月　206p　図版　18cm　280円　(世界思想家全書)
押村　襄　ルソー
牧書店　10月　223p　図版　18cm　280円　(世界思想家全書)
プラトン　ソクラテスの弁明・クリトン　改版　久保勉訳
岩波書店　8月　117p　15cm　50円　(岩波文庫)
プルターク　「倫理論集」の話　河野与一選訳
岩波書店　4月　502p　図版　19cm　850円
レーニン，ヴェ・イ　哲学ノート　上，下　全集刊行委員会訳
大月書店　10月　2冊　15cm　各320円　(国民文庫)
信太　正三　ニーチェ
牧書店　5月　186p　図版　18cm　250円　(世界思想家全書)
新開　長英　独逸観念論と道徳哲学
理想社　2月　217p　22cm　650円
白井　厚　ウィリアム・ゴドウィン研究
未来社　8月　342，55p　図版　22cm　1200円
戸塚　七郎　プラトン
牧書店　8月　225p　図版　18cm　280円　(世界思想家全書)
上田　泰治　ベーコン
牧書店　10月　231p　図版　18cm　300円　(世界思想家全書)
山下　太郎　西洋哲学史
明玄書房　4月　256p　22cm　550円
ヤスパース，カール　哲学的世界定位　哲学Ⅰ，Ⅱ　草薙正夫，武藤光朗共訳
創文社　3月　2冊　22cm　2500円，2000円
――――　ヤスパース選集　第9　歴史の起源と目標　重田英世訳
理想社　7月　592p　19cm　1200円
吉沢伝三郎　パスカルとニーチェ《愛と実存》の論理
勁草書房　1月　414p　20cm　960円
ジョノー，エドワール　ヨーロッパ中世の哲学　二宮　敬訳
白水社　5月　136p　18cm　180円　(クセジュ文庫)
Søren Kierkegaard Society.　Kierkegaard-Studiet.
International ed.　No. 1　Jan.　128p　26cm

心　理　学

安部　北夫　考えるテクニック　―アイディアを生む術
日本アイ・ビー・エム　8月　107p　18cm　非売　(THINKシリーズ)
アダムスキ，ジョージ　テレパシイ　精神感応　―無言の会話術　久保田八郎訳
文久書林　10月　157p　18cm　230円
相場　均　感覚の世界　見る，聞く，さわる，味をみる
講談社　8月　225p　18cm　240円　(ブルーバックス)
アイゼンク，H.J.　あなたのIQは？　広田君美，永田良昭共訳
誠信書房　9月　260p　19cm　350円
赤塚　泰三　心理学入門
中央大学生活協同組合出版局　1月　249p　21cm　430円
朝倉書店　朝倉心理学講座
同書店　2月，4月　2冊　22cm　各580円
第2　児童心理学　松本金寿編
第5　臨床心理学　竹内　硬，松村康平共編
浅野　八郎　あなたを実験する手相術　知りたいことズバリ教えます
青春出版社　4月　185p　18cm　240円　(プレイブックス)
浅岡　良介　魔眼レンズ　―からだと心の透視術
鶴書房　5月　237p　18cm　320円
浅利　篤　色の秘密　―色彩による心理診断と処方箋
双葉社　3月　187p　図版　18cm　220円　(双葉新書)
尾栄　大寛　墨色一の字秘伝　増補版
日光堂書店(名古屋)　6月　201p　22cm　3000円　謄写版
ドイッチュ，ヘレーネ　母親の心理　懸田克躬，原　百代共訳
日本教文社　8～12月　3冊　19cm　370円，400円
第1　母性のきざし
第2　生命の誕生
第3　問題の母子と更年期
エリス，ハヴェロック　エロチック・シンボリズム　クラフト・エビング共著　小野武雄訳
新流社　6月　381p　図版　18cm　450円
ガーディナー，H.　感情心理学史　ガーディナー等著　矢田部達郎，秋重義治共訳
理想社　10月　442p　22cm　1600円

心理学

汎日本易学協会大阪支部　易学実占　元亨利貞
実占研究会(大阪)　6月　197p　図版　19cm　600円

長谷川光洋　心霊世界の不思議
日本文芸社　6月　261p　18cm　260円

林　茂男　催眼入門
誠信書房　9月　176p　19cm　380円

ヘップ，D.O.　行動学入門　生物科学としての心理学　白井　常等訳
紀伊国屋書店　3月　357p　図版　22cm　1200円

文沢　義永　幼児期の発達心理　幼児をよりよく理解するために
評論社　10月　244p　19cm　450円

乾　孝　心理学試論　改訂2版　乾　孝等編
三和書房(京都)　4月　3冊　21cm　500円

石川　雅章　人の度胆を抜く法　一気分がスカッとなる本
青春出版社　7月　233p　18cm　250円　(プレイ・ブックス)

伊東　博　カウンセリングの過程　伊藤　博訳編
誠信書房　8月　412p　22cm　1500円　(カウンセリング論集第3)

加藤　大岳　易占法秘解
紀元書房　7月　326p　19cm　450円

木村　駿　TAT診断法入門
誠信書房　9月　209p　図版　19cm　380円

北見　芳雄　生活の中の精神分析　—心の健康と幸福のために　佐藤紀子共著
誠信書房　9月　294p　18cm　580円

黒田　正典　書の心理　—筆跡心理学の発達と課題
誠信書房　7月　354,20p　22cm　1500円

クロッパー，B.　ロールシャッハ・テクニック入門　H.H.ディビッドソン共著　河合隼雄訳
ダイヤモンド社　7月　278p　22cm　900円

真鍋　信重　夢の自己診断　—あなたの未来と真理を知る
文元社(福岡)　1月　156p　19cm　290円

マスロー，A.H.　完全なる人間　—魂のめざすもの　上田吉一訳
誠信書房　6月　308p　図版　19cm　680円

松崎　恵吉　墓は人生の根　—祖霊と功徳と家運
明玄書房　1月　240p　21cm　750円

南　博　現代人の心理学　—心理学新事典
河出書房新社　4月　309p　19cm　330円　(Kawade paperbacks)

本明　寛　根　性　—日本人のバイタリティー
ダイヤモンド社　6月　237p　18cm　280円　(Executive books)

長尾盛之助　手ほどきと自己催眠法の実際　催眠術活用法
鶴書房　1月　245p　図版　19cm　370円

中村　文聡　姓名学入門　松谷守康共著
技術出版　6月　260p　18cm　270円　(Tommy Books)

中村　春堂　筆法図解　かなと調和体の学び方
文海堂　4月　図版35枚(解説共)　22cm　380円

中山　茂　占星術　その科学史上の位置
紀伊国屋　3月　195p　図版　18cm　250円　(紀伊国屋新書)

奈良林　祥　相(あいしょう)性　—科学的な配偶者のえらび方　白石浩一共著
双葉社　1月　220p　図版　18cm　240円　(双葉新書)

日本運命学会　運命宝鑑　昭和40年版　高島易研究本部共著
神明館　120p　19cm　200円

新浜　邦夫　条件行動の心理学
誠信書房　9月　219p　22cm　750円　(条件反応の原理と体系)

西川　好夫　色彩心理入門
角川書店　7月　184p　図版　18cm　220円　(角川新書)

西村　旺城　良い看板　悪い看板
鶴書房　8月　218p　図版　19cm　480円

野辺地正之　自　我　—その形成と変容
峰書房(京都)　6月　356,13p　22cm　900円

小笠原　明　手相・人相・名相の見方　—付　印相・家相・占い
新星出版社　12月　189p　19cm　270円

小此木啓吾　精神分析ノート
日本教文社　11月　275p　18cm　320円

恩田　彰　創造性の開発　あなたのかくれた能力を引き出す法　野村健二共著
講談社　11月　282p　18cm　260円　(ブルーバックス)

大段　智亮　カウンセリングに学ぶもの　池谷允男共著
誠信書房　6月　244p　19cm　480円

ライヒ，ウィルヘルム　性格分析　—その技法と理論　小此木啓吾訳
岩崎書店　7月　421p　図版　22cm　1600円　(現代精神分析双書)　付　ウィルヘルム・ライヒの悲劇

ロールシャッハ，ヘルマン　精神診断学　—知覚診断的実験の方法と結果(偶然図形の判断)　東京ロールシャッハ研究会訳
牧書店　11月　278p　図版　22cm　980円　付　H・ロールシャッハ伝

ロージァス，C.R.　ロージァズ選書　第7巻　来談者中心療法　—その発展と現況　畠瀬　稔，阿部八郎共編訳
岩崎書店　3月　411p　図版　22cm　1500円

ルートヘルス，J.　愛の技術　ハヴェロック・エリス共著　青木尚雄，巻　正平共訳
新流社　10月　386p　18cm　450円

相良　守次　現代心理学の諸学説　相良守次編
岩波書店　12月　317p　22cm　850円

心理学　倫理学

佐藤　六龍　愛児の名づけ方全書
金園社　12月　431p　19cm　400円　(実用百科選書)　付　名命のための便利字典

———　新い運勢の見方
池田書店　8月　273p　19cm　350円　(実用新書)

———　生まれ月別による名前のつけ方
池田書店　11月　254p　19cm　320円

佐和　孝彦　名前のつけ方と改名法
有紀書房　10月　269p　20cm　450円

セチェノフ　思考の要素　柴田義松訳
明治図書　4月　200p　図版　22cm　550円

新開　長英　カウンセリングの人間関係
誠信書房　3月　182p　22cm　580円

スタンダール，S.W.　カウンセリングと心理療法　R.J.コルシニ共編　沢田慶輔監訳
国土社　10月　350p　22cm　1500円

鈴木由次郎　太玄易の研究
明徳出版社　10月　498p　22cm　3700円

社会思想社　社会人テスト帖
同　社　11月　392p(図版共)　15cm　240円　(現代教養文庫)

ソンディ，L　ソンディ・テスト　実験衝動診断法　佐竹三隆訳
日本出版貿易　10月　385p　27cm　3600円

田畑　大有　易占余話
文宣堂(与野)　4月　286p　18cm　280円

———　邦文易経　田畑大有訳
文宣堂(与野)　10月　372p　19cm　1500円

高橋　雅春　ロールシャッハ解釈法
牧書店　7月　210p　表　22cm　780円

東京ロールシャッハ研究会　ロールシャッハ研究　第6
誠信書房　2月　253p　21cm　1000円

トムスン，ロバート　思考心理学　島津一夫，水口礼泊共訳
誠信書房　7月　288p　19cm　550円

塚本　哲　心の相談室　—カウンセリングと人間性
誠信書房　6月　242p　19cm　480円

続　有恒　適　性　—進学・就職・結婚
中央公論社　2月　187p　18cm　200円　(中公新書)　付「性格」テスト表

ウイルソン，コリン　性の衝動＝新実存主義への道　大竹勝訳
竹内書店　1月　282p　19cm　430円

綿谷　雪　術
青蛙房　1月　370p　図版　20cm　750円

山口　彰　応用自己催眠　—人生を変える暗示の力
講談社　7月　215p　18cm　240円　(ミリオン・ブックス)

山名正太郎　筆跡による性格診断
創元社(大阪)　2月　211p　19cm　340円

吉川　博永　統計学に裏づけられたよい名前の条件と改名法
日本文芸社　7月　269p　18cm　280円

幸村研究所　九星要門
同　所　10月　90p　19cm　500円

Asano, Hatiro　Faces never lie : The new art of Japanese physiognomy.
Rikugei Pub. House　153p　22cm　¥900

Cronbach, Lee Joseph　Essentials of psychological testing.　2d ed.
J. Weatherhill　650p　24cm　(A Harper international student reprint)

Postman, Leo Joseph　Experimental psychology : an introduction, by Leo Postman and James P. Egan.
J. Weatherhill　520p　24cm　¥1060　(A Harper international student reprint)

Takagi, Husayosi　Japanese numerology ; secrets of your birth day.　Translated by Masatsugu Tsuzawa and Donald C. Mann.
Japan Publications Trading Co.　64p　21cm　¥250

倫　理　学

会田　雄次　男性的家庭論
筑摩書房　6月　200p　18cm　220円　(グリーンベルト・シリーズ)

天野　景治　経営訓　—名言・家訓・語録　天野景治編
創元社(大阪)　2月　201p　18cm　230円　(創元新書)

天野　貞祐　人生読本
春潮社　2月　210p　図版　19cm　480円

安藤　静夫　若い女性の教養とマナー
新星出版社　11月　209p　19cm　250円

アンガー，アーサー　女の子は男の子の何を知りたいか　カーメル・バーマン共著　石垣綾子訳
ヒデオ出版　2月　227p　18cm　250円

バートン，ロバート　恋愛解剖学　斎藤美洲訳
桃源社　11月　289p　図版　22cm　1500円

ブレナン，L.D.　人に認められる法　加瀬英明訳
恒文社　8月　184p　19cm　380円　(モダン・ライフ・ライブラリー)

ブリストル，クラウド M.　信念の魔術　—成功と繁栄のための心理学　大原武夫訳
ダイヤモンド社　7月　265p　18cm　320円　(Executive Books)

デーヴィス，R.E.　人間とは何か　その本質及び環境と運命　谷口雅春訳
日本教文社　9月　213p　20cm　380円

デュカ，ロー　エロティシズムの歴史　出口裕弘訳
現代思潮社　11月　図版　242p(解説共)　18×19cm　2800円

江木　文彦　夫婦勉強
池田書店　1月　198p　18cm　250円　(ホーム・マネージメント)

エンゲスト，ヤロスラフ　科学としての倫理学　—その方法論的探求　矢川徳光訳
明治図書出版　9月　281p　22cm　880円

ハーナー，N. C.　私というもの　折笠　勇，C. R. シェレーヤ共訳
日本基督教団出版部　6月　198p　19cm　300円

花村　健治　新しい青春交際術
日本文芸社　3月　210p　18cm　250円

原　大平　燈し火　平常の栞　原　大平編
編　者(静岡)　8月　66p　20cm　非売

長谷川鉱平　現代人の出世法　きみは成功する　—ほんとうの自分　にせものの自分の発見
盛光社　7月　233p　18cm　230円　(ホームライフシリーズ)

畑　専一郎　日本人・そのヴィジョン
のじぎく文庫(神戸)　11月　237p　19cm

林田　茂雄　人生問答　—自分を生かす勇気と力
青春出版社　11月　185p　18cm　250円　(青春新書)

ホイラー，E.　自分を売りこむ法　チャンスを生かす人間販売術　中原周作訳
ダイヤモンド社　9月　285p　18cm　320円　(Executive Books)

堀　秀彦　愛と孤独の世界
大和書房　3月　222p　図版　19cm　270円

————　愛と性を生きる
日本文芸社　9月　221p　18cm　260円

————　母親の生き方　夫婦・親子
大和書房　6月　250p　19cm　290円

————　人づき合いに困らない本
青春出版社　7月　205p　18cm　250円　(青春新書)

————　夫の心理・妻の心理　—明るいホームづくりの本
サンケイ新聞出版局　1月　217p　18cm　230円　(ヒット・ブックス)

————　女性のための71章
大和書房　7月　247p　19cm　280円

福本　邦雄　ビジネスマン出世の法則
講談社　2月　217p　19cm　340円

福武　直　倫理・社会　日高六郎共編
学生社　4月　335p　22cm　380円

藤井　久陽　女性に信頼される法
日本文芸社　12月　268p　18cm　280円

藤本　一雄　人間形成の基礎　—心に真実の灯をともせ
口羽義行共著
明治図書出版　4月　194p　19cm　400円

藤田　健治　若き人々に
理想社　9月　166p　19cm　300円　(人生論ブックス)

伊福部隆彦　歴史の名言
人物往来社　4月　300p　20cm　480円

池田　数好　くらしの精神衛生
民主教育協会　11月　52p　18cm　40円　(IDE教育選書)

池田　江一　生きがいある365日にする法　人生成功戦術　池田江一編
大和書房　2月　160，48p　18cm　230円　(実用新書)

池田　信一　新・学問のすすめ
三一書房　11月　262p　18cm　230円　(高校生新書)

池田　隆晴　愛の勝利を信じて
東京信友社　2月　230p　15cm　170円

井上　正記　私たちの天皇　井上正記編著
錦正社　5月　201p(図版共)　19cm　300円

井上　孚麿　ポツダム宣言に所謂デモクラシーと憲法・国体
兄弟文庫(北九州)　4月　102p　17cm　200円

石川　謙心　学　—江戸の庶民哲学
日本経済新聞社　11月　241p　18cm　240円　(日経新書)

井下田　猛　成功する人しない人　—若さで成功する妙案と実例
日本文芸社　12月　222p　18cm　260円

神子　侃　葉　隠　山本常朝講述　田代陣基筆録　神子　侃編訳
経営思潮研究会　3月　258p　図版　20cm　580円

カーネギー，D. R.　夫を成功させる法　藤井　良訳
ダイヤモンド社　12月　223p　18cm　300円　(Executive books)

金子　登　ユーモアのすすめ
サンケイ新聞出版局　10月　219p　18cm　250円　(ヒット・ブックス)

唐沢富太郎　あすの日本人　—期待される人間像
日本経済新聞社　9月　226p　18cm　240円　(日経新書)

加藤日出男　根づよく生きるぞ
実業之日本社　4月　184p(図版共)　18cm　200円　(実日新書)

勝部　真長　倫理・社会555題
学生社　6月　228p　19cm　250円

————　倫　理　社会セミナ
学生社　7月　237p　19cm　250円

————　倫理・社会小辞典
学生社　4月　236p　18cm　200円

河盛　好蔵　愛とお金の哲学
秋田書店　12月　223p　18cm　280円　(サンデー新書)

茅　誠司　小さな親切　茅　誠司編
光風社　1月　241p　18cm　300円

楊西　光速　高校倫理社会政治経済の研究
金子書房　5月　382p　22cm　480円

梶山　健　語録の暦　—現代の名家12名の思想
明治書院　6月　216p　18cm　250円

————　2430の名言　—古今東西800人の知恵　梶山健編
明治書院　12月　248p　18cm　250円

木田三千年　自信と闘志で生きぬく術
日本文芸社　2月　236p　18cm　260円

菊池　綾子　娘の幸福・妻の幸福　—愛すること・生きること
同盟通信社　3月　268p　17cm　270円

菊地　藤吉　ここに道あり
日本教文社　4月　218p　18cm　280円

木村　文平　サラリーマンに警告する　危ない考え方
青春出版社　3月　238p　18cm　250円　(ライフブックス)

木村　亨　セールスマン根性
有紀書房　12月　213p　18cm　320円　(有紀新書)

北林　誠　ママどうしてぼくたちを殺したの　北林　誠訳
中央出版社　9月　99p　18cm　180円

清川　一穂　現代人の出世法　学歴はなくても　—実力がものいう社会
盛光社　7月　219p　18cm　230円　(ホームライフシリーズ)

小林　幹夫　豪快な腹をつくる法
青春出版社　10月　200p　18cm　250円　(青春新書)

小林　重順　センスのよくなる本　—すぐ応用がきくくらしの美学
講談社　3月　252p　18cm　280円　(ミリオン・ブックス)

小池　長之　生きることへの反省　—現代社会の倫理
学芸図書　2月　223p　19cm　480円　(学芸新書4)

国学院大学　国体論纂　下巻
同大学　5月　258p　26cm　非売　国学院大学紀要特集号

久保　泰三　負けちゃいられない　—自源流処世術
鶴書房　1月　231p　18cm　250円

————　運命を開く本
鶴書房　4月　230p　18cm　320円

クーデンホーフ－カレルギー　ゼントルマン　鹿島守之助訳
鹿島研究所出版会　2月　18p　21cm　70円

————　人生の戒律　金言集　鹿島守之助訳
鹿島研究所出版会　10月　105p　21cm　300円　英文併記

熊平　源蔵　抜萃のつづり　—その二十四
熊平製作所(広島)　3月　136p　18cm

牧村　史朗　人のいい奴は出世しない　肚で行こう
日本文芸社　9月　262p　18cm　280円

マクグリン，J. V.　現代の倫理理論　J. J. トウナー共著　堀　孝彦、藤巻和夫共訳
勁草書房　5月　212p　21cm　600円

松木　順　自己操縦術　—心理エネルギーを活用する12原則
ダイヤモンド社　6月　239p　18cm　280円　(Executive books)

松下幸之助　繁栄のための考え方
実業之日本社　9月　249p　図版　18cm　270円　(実日新書カルチュア)

米良　道博　一夫多妻論　—私は三人の妻を持っている
オリオン社　12月　200p　19cm　300円　(Orion books)

ミード，シェパート　努力しないで出世する方法　田中融二訳
ダイヤモンド社　7月　186p　18cm　250円　(Executive books)

三村　侑弘　コトバ癖で成功する法
日本文華社　10月　239p　18cm　270円　(文華新書)

箕輪　香村　毎日の処世訓　一日一言
金園社　11月　396p　19cm　350円　(実用百科選書)

三沢　寛一　国民信念　—国家天皇及愛国心
錦正社　12月　351p　19cm　650円

水島　雲平　西洋倫理学史考
明玄書房　4月　252p　22cm　500円

森　南海子　愛と悩みの記録　—世界の女性身上相談
サンケイ新聞出版局　12月　220p　18cm　250円　(ヒット・ブックス)

森川　勉　処世心得　日本ニュース新報社編
道徳普及協会　6月　564p　図版　22cm　5000円　限定版

村田　雅人　性格を変える法　—自信をつけ・意志を強くする
青春出版社　8月　195p　18cm　240円　(青春新書)

武者小路実篤　勇気を燃やす言葉
青春出版社　2月　219p　18cm　240円　(青春新書)

永崎　一則　3分間の感語100選　永崎一則編
文教書院　11月　230p　18cm　280円　(リビング・ブックス)

永田　久光　若い女性のために　—新しい生き方考え方　永田久光編
大和書房　8月　280p　19cm　340円

永田菊四郎　青春の誇り
大和書房　12月　252p　図版　18cm　290円

中神　秀子　こうありたい　男女の交際　—美しい友情→恋愛→結婚のために
文理書院　2月　260p　18cm　250円　(緑の新書)

中村　義之　資料解説中心問題演習　倫理・社会　高橋栄共編著
研数書院　11月　173p　22cm　150円（問題演習シリーズ）
中根　道幸　それからの一年
三一書房　12月　208p　18cm　230円（高校生新書）
中野　正人　人生日記　一日一訓　中野正人編
金園社　11月　334p　19cm　380円（実用百科選書）
中山久四郎　日日の教養　増補版　中山久四郎監修
博文社　2月　610p　19cm　600円
中島　万栄　おとなの道徳教育　—新しい国民道徳をめざして　小森健吉共編
東洋館出版社　4月　250p　19cm　420円
並木　専二　貝原益軒の養生訓　並木専二編
日本文芸社　7月　236p　18cm　260円
那須　行英　明るい家庭のつくり方
百華苑(京都)　11月　204p　図版　19cm　300円
日本文化連合会　愛国心について　改訂3版　7月　309p　21cm　(日本文化学術叢書)
新村　豊　人生観の心理学
黎明書房(名古屋)　2月　211p　19cm　360円
二宮　尊徳　新・二宮翁夜話　—二宮尊徳の人生訓　増補改訂版　二宮尊徳談　福住正兄筆記　寺島文夫改註
文理書院　1月　239p　19cm　280円　現代語版
西見　茂　若人の幸福のために
光陽社　10月　317p(図版19枚共)　19cm　500円
小笠原　明　徹底的生き方　—「葉がくれ」にみる人生の考え方
新星出版　6月　196p　19cm　250円
扇谷　正造　サラリーマンのド根性
グラフ社　4月　262p　18cm　290円
岡部　寛之　異性に強くなる本
芸文社　12月　222p　18cm　270円（芸文新書）
岡田　菊男　現代人の出世法　小さなアイデア大きな成功
盛光社　8月　218p　18cm　230円
大島　康正　精解　倫理・社会　大島康正等著
昇竜境　6月　214p　22cm　280円
大谷出版社　揭示伝道集
同　社(京都)　5月　138p　19cm　250円
大山　良雄　社是社訓
高陽書院　8月　442p　19cm　880円
ピール，ノーマンV.　積極的考え方の力　—日常生活の諸問題を解決するための手引　相沢　勉訳
ダイヤモンド社　7月　278p　18cm　320円
相良　亨　日本人の伝統的倫理観
理想社　12月　250p　22cm　800円
斎藤　弘　倫理・社会
富士教育出版社　4月　432p　22cm　420円
坂川山輝夫　ビジネスマンの自己管理
ビジネス教育出版社　1月　218p　19cm　350円（ビジネス教育シリーズ）
桜木　健古　自分を生かそう　—激しい気性・強烈な意志
日本文芸社　12月　222p　18cm　260円
関　計夫　才能はつくられる　—自信をつけ天分をのばす学び方
講談社　3月　251p　18cm　260月（ミリオン・ブックス）
斯波　三光　人生に打勝つ　ことわざ応用術
有紀書房　6月　348p　20cm　520円
式部　久　倫理学
牧書店　8月　236p　22cm　680円
志摩芳次郎　現代人の座右銘　—処世と教養のための金言事典
アサヒ芸能出版　1月　219p　18cm　360円（平和新書）
相愛学園宗教科　道に生きるこころ　—女子高校生の手記
百華苑(京都)　2月　153p　18cm　200円
杉浦　重剛　杉浦重剛座談録　猪狩史山，中野刀水共編
岩波書店　2月　198p　図版　15cm　100円（岩波文庫）
住田　正一　人生を事業で考える　—経営哲学77話
日本商工出版　11月　232p　18cm　280円（会議所シリーズ）
鈴木　宗憲　日本の近代化と「恩」の思想
法律文化社(京都)　10月　195p　22cm　1200円（学術選書）
タブルデイ　これだけは必要　ダブルデイ編　白揚社編集部翻訳室訳
白揚社　2～10月　8冊　18cm　220～240円
第1　上手なメモの書き方
第2　お金を上手に使うには
第3　上手な電話のかけ方
第4　計算に絶対強くなる法
第5　グッド・アイデアの生み方
第6　上手なスピーチの仕方
第7　上手に権限を委任する方法
第8　得説術　—相手を活用する方法
田淵　秀明　人の知らないちやっかり生活術
大和書房　8月　246p　18cm　270円（実用新書）
高木　隆　生きた言葉365話　高木　隆編
日本文芸社　12月　222p　18cm　280円
高橋　義孝　悩んでいます　—幸せへのアドバイス
秋田書店　11月　235p　18cm　280円（サンデー新書）
高杉　竜二　どうせやるなら変わったことを……　人に勝ち抜く法
日本文芸社　4月　261p　18cm　260円
———　自分を高く買わせる本
日本文芸社　9月　213p　18cm　260円
竹内　照夫　仁の古義の研究
明治書院　2月　306p　22cm　1800円
田中　澄江　娘のための人生論　—女として生きる知恵
青春出版社　10月　219p　18cm　250円（青春新書）

寺川　幽響　幸福の発見
百華苑(京都)　1月　40p　18cm　50円（人づくりシリーズ）
戸川　行男　なるほどの心理
ダイヤモンド社　11月　186p　18cm　250円（Executive books）
戸頃　重基　現代の組織悪
明治図書出版　9月　213p　19cm　400円（教育問題新書）
豊田　大誓　限りなき慈悲
百華苑(京都)　10月　115p　19cm　180円
豊沢　豊雄　提案成功術
実業之日本社　4月　222p　18cm　240円（実日新書）
鶴岡　操　人造り理想的人間像の解説4
世界平和指導，平和哲学研究機関　4月　22p　25cm
堤　康次郎　叱　る
有紀書房　7月　293p　図版　20cm　420円
上田　貴亮　真の生き方　—人生問題解決の指針
大和書房　7月　282p　19cm　340円
上田　高昭　社会倫理思想史
芦書房　10月　180p　21cm　330円
若山　純一　あなたの妻を利口にする法
日本文芸社　12月　234p　18cm　280円
脇田　保　われらプロ・サラリーマン　—ゼニのとれる生活の知恵
ダイヤモンド社　6月　234p　18cm　280円（Executive books）
渡辺　一夫　私のヒューマニズム
講談社　5月　199p　18cm　220円
渡辺　祐之　技法　倫理・社会　渡辺祐之等著
研数書院　6月　367p　22cm　390円
八幡　俊　自分を強くする本　—弱気をはねかえす法
青春出版社　1月　207p　18cm　240円（青春新書）
山田　惣七　和英　諺・格言・名句集　山田惣七編注
篠崎書林　11月　305p　16cm　350円
安田　貞治　明日への喜び　現代人の生き方
緑地社　2月　206p　15cm　150円
吉沢伝三郎　現代倫理学叢書
理想社　7月，12月　2冊　19cm　450，500円
第1期　現代生活と倫理
第1　近代倫理学の成立と現代の倫理
第7　宗教と人間性　湯浅泰雄
ジョセフ，R.　1日24時間をどう使うか　藤井　良訳
ダイヤモンド社　12月　263p　18cm　320円（Executive books）
Turuoka Misao　How to make complete human relation；a word to representative champions of the 18 th International Olympic Games and world peace makers.　36p　25cm

宗　教

総　記

出口日出麿　信仰覚書　第5巻
天声社(亀岡)　4月　209p　19cm　250円
出口　直日　私の手帖　第3集
天声社(亀岡)　4月　234p　図版　19cm　220円
芳賀日出男　神の子　神の民
天声社(京都)　3月　284p(図版解説共)　27cm　1500円　英文併記
堀　浩良　清沢満之の信仰と思想
永田文昌堂(京都)　5月　203p　19cm　280円
深谷　忠政　天理教　—全人類の最後に求めるもの
天理教道友社(天理)　10月　238p　22cm　320円
古野　清人　原始宗教
角川書店　12月　258p　18cm　250円（角川新書）
石井　丈夫　まほうのめがねを手に入れたうれしさ　石井丈夫編著
著　者(青森県三戸町)　10月　1冊　19cm　非売
井筒　俊彦　コーラン　上，中，下　改版　井筒俊彦訳
岩波書店　8月　3冊(図版共)　15cm　各150円（岩波文庫）
香川　義昌　人間と宗教
大谷出版社(京都)　6月　206p　19cm　350円
加藤　智工　宇宙憲章学
宇宙憲章学園総本山(桐生)　7月　25p　22cm　200円
———　宇宙憲章学　—法王健康長寿若返の巻
宇宙憲章学園総本山(桐生)　9月　53p　22cm　100円
———　宇宙憲章学　—法王健体康心の巻
宇憲宙章学園総本山(桐生)　10月　49p　21cm　200円
小池　長之　宗教と人間生活
学芸図書　9月　176p　19cm　480円（学芸新書）
窪　徳忠　道教百話　—仙人へのあこがれ
筑摩書房　10月　246p(図版共)　18cm　250円（グリーン・ベルトシリーズ）
久山　康　現代人と宗教
理想社　4月　142p　19cm　280円（人生論ブックス）
マレット　宗教と呪術　比較宗教学入門　竹中信常訳
誠信書房　3月　223p　22cm　850円
マルクス，K.H.　宗教論　マルクス＝エンゲルス＝レーニン著　土屋保男編訳
青木書店　4月　195，40p　16cm　200円（青木文庫）
宮川　尚志　六朝史研究　宗教編
平楽寺書店(京都)　3月　417p　図版　22cm　2500円

村上　重良　創価学会と公明党　—信者一千四〇〇万のエネルギーの全貌
日本文華社　12月　232p　18cm　270円　(文華新書)
中濃　教篤　創価学会への教学的比判　中濃教篤編
東成出版社　6月　235p　22cm　400円
中嶋　与一　人生道場
日本教文社　2月　194p　19cm　300円
成川　文雅　柳島の妙見さま
共栄書房　2月　20p　18cm
延原　大川　土と太陽の宗教
明徳出版社　10月　180p　19cm　350円
大淵　忍爾　道教史の研究
岡山大学共済会書籍部(岡山)　3月　547p　22cm　2300円
大本七十年史編纂会　大本七十年史　上巻
大　本(京都)　2月　826p　図版12枚　22cm　3,400円
大関　尚之　講演の教材
百華苑(京都)　6月　230p　18cm　270円　(話の手帖)
おうかんみち教団本部　おうかんみち　—幸福と平和への道　奇蹟篇
同　所　3月　251p　20cm　400円
亀井勝一郎　亀井勝一郎・宗教選集
春秋社　7月,2月　2冊　図版　19cm　420円,380円
第2巻　親　鸞
第3巻　三人のマリア
呂　　巌　太乙金華宗旨　—道教長寿養生法　呂巌撰　本山　博訳
宗教心理学研究所　5月　65p　19cm　700円
佐古純一郎　自伝的信仰入門
緑地社　7月　218p　15cm　150円
佐々木　理　ギリシャ・ローマ神話
筑摩書房　12月　223p　図版　18cm　240円　(グリーンベルト・シリーズ)
セルーヤ，アンリ　アラブの思想　矢島文夫訳
白水社　6月　137p　18cm　180円　(文庫クセジュ)
宗教史研究会　日本宗教史目録叢書　第1
同会事務局　7月　130p　25cm　450円　藤井貞文監修
谷口　雅春　生命の実相
日本教文社　2～12月　6冊　20cm　各280円
第21巻　経典編
第22巻　聖語篇，精神分析篇
第23巻　常楽篇，経典篇2，宗教問答続篇
第24巻　参考篇，質疑篇
第25巻　教育実践篇　上巻
第26巻　教育実践篇　下巻
———　青年の書
日本教文社　7月　226p　20cm　360円
谷口　雅春　真　　理
日本教文社　5～12月　7冊　20cm　各420円
第1巻　入門篇
第3巻　初学篇
第5巻　女性篇
第6巻　人生篇
第7巻　悟入篇
第8巻　信仰篇
第9巻　生活篇
谷口　清超　人間の体験
日本教文社　5月　244p　20cm　390円
谷口　輝子　ひかりは海を越えて
日本教文社　3月　212p　図版　20cm　380円
田坂　興道　中国における回教の伝来とその弘通
東洋文庫　3月　2冊　22cm　非売　(東洋文庫論叢)
塚田　六郎　神話研究　太陽の王権　—神話性の成立に関する研究
明善堂書店　5月　237p　21cm　450円
筑紫　申真　日本の神話
河出書房新社　9月　252p　図版　19cm　450円
安武松太郎　安武松太郎教語
金光教徒社(玉島)　10月　305p　図版　19cm　280円
吉田重十郎　日本宗教(神仏)の方向について
日本宗教研究会　12月　5p　25cm
ズィークムンド，ゲオルグ　原始人の信仰　谷口　泰訳
エンデルレ書店　12月　200p　19cm　560円
Izutu, Tosihiko　God and man in the Koran; semantics of the Koranic Weltanschauung.
Keio Institute of Cultural and Linguistic Studies, 242p　25cm　¥3000　(Studies in the humanities and social relations)

神　　道

浅野　雅一　運命の展開
金光教徒社(岡山県金光町)　4月　129p　19cm　150円
藤原為之助　一心の願い
金光教徒社(岡山県金光町)　10月　19p　19cm　15円
飯塚文治郎　駒込富士神社誌
文京タイムス社　5月　232p　図版　18cm　450円
今村英太郎　おぢば今昔ばなし
天理教道友社(天理)　4月　139p　22cm　180円
石保　志津　神国日本再建　天之岩戸開き
日本再建教会(泉佐野)　28p　21cm
一　神　会　十月十日
同　会(松戸)　3月　183p　21cm　(謄)
岩井孝一郎　真実に生きる姿　岩井孝一郎編
天理教道友社(天理)　3月　144p　19cm　150円

川端　善雄　人類愛の道
著　者(津)　3月　95p　17cm
小林　鈔次　白山信仰の南伸
一宮史談会(一宮)　4月　139p　図版11枚　19cm　(一宮史談会叢書)
国学院大学図書館　国学院大学図書館収蔵神道書籍解説目録　第2輯
同　館　3月　216，34p　22cm
金光教甘木教会親厚会　安武松太郎師
同　会(甘木)　10月　277p　図版　22cm
金光教本部教庁　前教主金光様をいただく　—朝の教話
同　庁(岡山県金光町)　4月　418p　図版　19cm　120円
金光教徒社　救いの泉
同　社(岡山県金光町)　10月　58p　19cm　80円　(布教教導資料)
熊野那智大社　那智叢書　第5巻　那智経塚
同　社(和歌山県那智勝浦町)　10月　28p　19cm
森　徳一郎　真清田神社江戸時代の神宝と流出
一宮史談会(一宮)　1月　46p　19cm　(一宮史談会叢書)
諸井　慶徳　諸井慶徳著作集　第4巻　天理教の神観と人間観，陽気ぐらし論
天理教道友社(天理)　245p　19cm　300円
長野県神社庁　長野県神社百年史　長野県神社総代会共編
同　庁(長野)　12月　947，66p　図版　22cm　非売
西山　輝夫　心とからだ　—天理教の人間観
天理教道友社(天理)　1月　180p　18cm　150円
小倉　　学　能登輪島　重蔵神社のきさらぎ祭
重蔵神社社務所(輪島)　1月　114p(図版共)　21cm
大鳥政治郎　おたすけの喜び
天理教道友社(天理)　10月　170p　18cm　150円　(よふぼく文庫)
佐藤　一夫　御神米のはなし
金光教徒社(岡山県金光町)　10月　25p　19cm　30円
佐藤　卿彦　古法式　鎮塊法・帰神術の神法　佐藤卿彦述
顕神本会(静岡)　5月　105p　25cm　非売
重松　三喜　助かる家庭
金光教徒社(岡山県金光町)　4月　34p　19cm　25円
神道大神誠教総本部　神と人
同　部(桜井)　7月　142p　図版　19cm
多河　常樹　教典感話　森　博共著
金光教徒社(岡山県金光町)　4月　125p　19cm　150円
竹内　長次　金光大神と医学　—道の源泉をたずねて
金光教徒社(岡山県金光町)　8月　135p　19cm　150円
田中治吾平　鎮魂法の実修
京文社　4月　266p　図版　19cm　480円
天理教道友社　天理教祭文作例集
同　社(天理)　4月　119p　22cm　170円
天理教教会本部　天理教統計年鑑　第32回
同本部　12月　192p　22cm
友清　磐山　昌言集
著　者(山口県田布施町)　3月　42p　22cm
栃木県神社庁　栃木県神社誌
同　庁(宇都宮)　2月　508p(図版共)　30cm
梅田　義彦　神祇制度史の基礎的研究
吉川弘文館　3月　581p　23cm　5000円
靖国神社祭祀制度調査委員会　靖国神社の国家護持とは？
同　会　1冊　19cm
好崎　安訓　神社祭式詳解　—研究と実習
明文社　1月　359p　22cm　750円
Ponsonby-Fane, Richard Arthur Brabazon.
Visiting famous shrines in Japan.
Ponsonby Memorial Society(Kyoto)　439p　port.　22cm　¥3500　(Richard Ponsonby Fane series)

仏　　教

秋谷　城永　創価学会に関する48問答
明文書房　4月　209p　19cm　320円
荒井　荒雄　仰臥禅　—白隠禅師内観の秘法による心身改造
明玄書房　12月　230p　19cm　480円
仏教文学研究会　第3回大会記念　親鸞に関する伝説と文学展目録
同　会　6月　1枚　19×40cm
大東出版社　国訳一切経　和漢撰述
同　社　3～11月　3冊　22cm　1300～1800円
第16　経疏部　第16　花山信勝訳
第48　諸宗部　第5　前田聴瑞等訳
第98　護教部　第5　野村耀昌等訳
道　　元　永平道元禅師　学道用心集　全
山喜房仏書林　6月　53p　19cm　100円
———　宝慶記　道元撰　宇井伯寿訳註
岩波書店　2月　118p　15cm　50円　(岩波文庫)
江戸町名俚俗研究会　江戸東京寺社名集覧　第4～6巻
同　会　2～10月　3冊　地図　25cm　非売　(謄)　限定版
円覚寺　円覚寺史
春秋社　12月　916p　図版　23cm　6000円　玉村竹二，井上禅定執筆
源　　信　往生要集　—日本浄土教の夜明け　第2
石田瑞麿訳
平凡社　6月　374p　図版　18cm　450円　(東洋文庫)
五来　　重　元興寺極楽坊　中世庶民信仰資料の研究　地上発見物篇　五来　重編
法蔵館(京都)　3月　268p　図版77枚(原色はり込図版共)　31cm　9000円

仏教

長谷　宝秀　十巻章玄談
六大新報社(京都)　2月　160, 177p　19cm　300円
長谷川卯三郎　新医学禅　—肚をつくる禅
創元社(大阪)　12月　217p　図版　19cm　380円
羽渓　了諦　大乗経典の成立
永田文昌堂(京都)　2月　84p　19cm　120円　(仏教問題新書)
早島　鏡正　初期仏教と社会生活
岩波書店　6月　734, 102p　22cm　3000円
東本願寺出版部　親鸞の世界
同　所(京都)　7月　319p　図版　19cm　700円
干潟博士古稀記念会　干潟博士古稀記念論文集
同　会(福岡)　6月　589, 136p　図版　22cm　2500円
平川　彰　原始仏教の研究　—教団組織の原型
春秋社　7月　547, 23p　22cm　2500円
広瀬　杲　観無量寿経に聞く
教育新潮社　10月　315p　19cm　600円
本多　顕彰　歎異抄入門　—この乱世を生き抜くための知恵
光文社　7月　239p　18cm　240円　(カッパ・ブックス)
法式梵唄研究会　江湖法式梵唄抄　改訂増補版
同　会(京都)　6月　188p　図版　25cm　非売
普賢　大円　真宗教学の諸問題
百華苑(京都)　12月　432p　22cm　1700円
福井　康順　慈学大師研究　福井康順編
天台学会　4月　813p　図版　22cm　2500円
福島　政雄　四十八願講話　—大経の味わい
永田文昌堂(京都)　5月　160p　19cm　250円
古田　紹欽　日本仏教思想史の諸問題　—鎌倉・江戸時代
春秋社　6月　288p　22cm　1500円
————　人間に宗教はなぜ必要か
実業之日本社　12月　226p　図版　18cm　240円　(実日新書カルチュア)
藤井　敏哉　仏法への道標
百華苑(京都)　3月　164p　19cm　230円
藤田　清　仏教カウンセリング
誠信書房　7月　234p　22cm　750円
惟　安　旭伝開山眠芳惟安和尚語録　天巻上　1—2巻
小師　知等編
旭伝開山語録刊行所(焼津)　6月　83丁　25cm　非売
和(謄)　句読点付　原本：昭和36年岸沢知等編「旭伝開山眠芳惟安和尚語録」
飯島　貫実　科学時代の仏教入門
黎明書房(名古屋)　1月　374p　22cm　850円
飯島　春敬　古写経精華　2巻　飯島稲太郎編
飯島太久麿　5月　2冊　解説30p(別冊)　32cm　4500円　和　コロタイプ影印　折本　解説飯島春敬
池上　浩之　古寺を訪ねて
人物往来社　7月　229p　19cm　490円
池本　重臣　親鸞聖人の求道と信仰
百華苑(京都)　2月　137p　19cm　200円
今沢　慈海　了翁禅師小伝
日本図書館協会　9月　44, 23p　図版　21cm　300円　付　英文了翁伝
稲葉　正就　フゥラン・テプテル　—チベット年代記
佐藤　長共訳
法蔵館(京都)　5月　232p　25cm　1800円
稲葉　秀賢　浄土文類聚鈔講讃　稲葉秀賢述
安居事務所(京都)　7月　221p　22cm
稲垣　瑞剣　願力往生
法曹会(神戸), 百華苑(京都)　1月　476p　19cm　800円　(法雷叢書)
稲城　選恵　浄土真宗の霊魂観　—往生の主体について
百華苑(京都)　4月　277p　19cm　400円
稲村　担元　武蔵野の青石塔婆
稲村老師致仕記念出版祝賀会　6月　41p　図版　21cm　昭和30年東京都教育委員会刊の複製
稲荷　日宣　最上のひかり
最上教報社(岡山県高松町)　10月　341p　はり込み原色図版1枚　18cm　非売　(最上新書)
井上　清純　日蓮聖人御遺文　六大部疏　井上清純述
誠文堂新光社　3月　882p　図版　22cm　2500円
井上善右衛門　心のふるさと　—人生の始終
百華苑(京都)　7月　207p　19cm　350円
石田　文昭　意訳一遍上人語録法語
山喜房仏書林　5月　85p　図版　18cm　200円
石田　一良　禅と日本文化
民主教育協会　6月　60p　18cm　40円　(IDE教育選書)
石井　教道　華厳教学成立史
石井教道博士遺稿刊行会　2月　449p　図版　23cm　1800円
石丸　梧平　禅のある人生
人生創造社　3月　211p　18cm　200円
————　人生観宗教観
人生創造社　2月　219p　18cm　200円
伊東　慧明　阿弥陀経に聞く
教育新潮社　8月　295p　19cm　600円
岩本　裕　仏教入門
中央公論社　2月　201p　地図　18cm　200円　(中公新書)
岩崎　喜一　道元の宗教とクエン酸健康法
実業之日本社　8月　334p　19cm　390円
甲斐和里子　新修　草かご
百華苑(京都)　1月　283p　図版　19cm　400円
金子　大栄　教行信證総説　—真宗概論としての教行信證
百華苑(京都)　4月　403p　22cm　1600円
笠原　一男　革命の宗教　一向一揆と創価学会
人物往来社　4月　375p　19cm　450円

仏教

虚　堂　虚堂録義解　第1巻　虚堂語妙源等編　中島鉄心述
虚堂録義解刊行会　11月　312p　図版　23cm　非売
岸　覚勇　善導教学の研究
記主禅師鑽仰会(四日市)　1月　239p　21cm　380円
————　浄土宗義の研究　第1, 2輯
記主禅師鑽仰会(四日市)　4月, 8月　2冊　21cm　420円, 500円
小林　一郎　法華経大講座　久保田正文増補
日新出版　3～10月　4冊　22cm　800～1200円
第6巻　法師品, 宝塔品, 提婆品他
第7巻　涌出品, 如来寿量品
第8巻　分別品, 随喜品, 功徳品他
第9巻　妙音品, 普門品, 陀羅尼品他
小林　剛　宝山湛海伝記史料集成　小林　剛編
開祖湛海和尚第二百五十回遠忌事務局(奈良県生駒町)　11月　2冊(付図共)　22cm
小林　月史　奈良の小寺　大和句集
小林喜久一(京都)　5月　197p　図版　19cm　600円
小林　義堯　多宝山成願寺誌
成願寺執事寮　4月　24p　21cm　非売
神戸大学般若団　禅の思想と哲学
同大学(神戸)　2月　69p　19cm　150円
高下　恵　現代の中の親鸞
百華苑(京都)　1月　148p　19cm　220円
駒沢大学図書館　新纂　禅籍目録　追補篇
同　館　10月　41, 3, 14p　27cm　350円
佼成図書館　佼成図書館増加図書目録　仏書之部　1957年1月—1964年3月
同　館　9月　124p　25cm
黒岩　一郎　親鸞と現代
錦正社　11月　334p　19cm　500円　附　正信偈講話
櫛田　良洪　真言密教成立過程の研究
山喜房仏書林　8月　1205, 75p　22cm　6000円
教学研究所東京分室　現代しんらん講座　第4
普通社　1月　226p　18cm　320円
————　現代しんらん講座　第1～4巻
弥生書房　2～3月　4冊　17cm　各320円
教育新潮社　昭和仏教全集
同　社　2～12月　6冊　19cm　530～600円
第17　念仏者の知恵　金子大栄集
第18　親鸞慕情　—美しき人間像の形成　利井興弘集
第19　本願に救われていく　曽我量深集
第2部1　人間を救う神　弧峰智璨集
第2部4　禅の目ざすもの
第3部1　救国の宗教を生きる　藤井日静
前田　恵学　原始仏教聖典の成立史研究
山喜房仏書林　812, 18p　22cm　5000円
毎田　周一　澄む月のひかりに　—スッタ・ニパータ
中山書房　8月　322p　19cm　600円
真鍋　広済　三国因縁　地蔵菩薩霊験記　第1～3　真鍋広済解説
古典文庫　4～9月　200, 37p　17cm　非売(古典文庫)　伝　三井寺実睿撰　複製
真野　正順　仏教における宗観念の成立
理想社　12月　392, 38p　22cm　1500円
丸山　日新　曰新上人　—妙安寺誌—　丸山市子編
妙安寺(神奈川県二宮町)　2月　144p　図版　20cm　非売
増田　大州　般若心経雑惑
長谷川書房　1月　230p　図版　22cm　非売
増谷　文雄　歎異抄
筑摩書房　2月　225p　19cm　320円　(筑摩叢書)
————　東洋思想の形成
冨山房　10月　528p　図版　22cm　1800円
宮坂　宥勝　密教の真理
高野山出版社(和歌山県高野町)　9月　201p　図版　18cm　300円
宮地　廓慧　親鸞聖人のことば　放送講話
あそか書林(京都)　6月　81p　18cm　130円
————　歎異鈔　宮地廓慧編
あそか書林(京都)　6月　109p　19cm　200円
溝口広之輔　入門日蓮主義
錦正社　12月　263p　19cm　500円　里見岸雄先生校序
水野　弘元　パーリ仏教を中心とした仏教の心識論
山喜房仏書林　3月　951, 48p　22cm　5000円
森永　松信　仏教社会福祉学
誠信書房　4月　242p　22cm　750円
茂田井教享　観心本尊抄研究序説　—宗学体系化への試み
山喜房仏書林　1月　331p　22cm　1200円
望月　信亨　中国浄土教理史
法蔵館(京都)　1月　548p　22cm　2000円
村瀬　玄妙　碧巌録　禅のすすめ
浪速社(大阪)　7月　235p(図版共)　19cm　350円
村瀬　秀雄　一枚起請文をめぐって
法然上人鑽仰会　1月　102p　18cm　120円
長岡　慶信　密教概説
鹿野苑　5月　266p　表　22cm　1500円
長田　光松　自由禅　—禅の科学的考察
金剛出版　10月　237p　図版　19cm　480円
中村　元　現代仏教名著全集　第9巻　仏教一般　第1秘密仏教史, 天台教学史　中村　元等編
隆文館　9月　472p　22cm　1800円
————　浄土三部経　下巻　観無量寿経, 阿弥陀経　中村　元等訳註
岩波書店　9月　217p　図版　15cm　80円　(岩波文庫)
中山　延二　親鸞聖人の論理的自覚　—浄土真宗の論理的基礎と仏教論理の真髄
百華苑(京都)　3月　280p　19cm　400円

那先比丘経　ミリンダ王の問い　インドとギリシャの対決　第2　中村　元，早島鏡正訳
平凡社　3月　334p　18cm　400円　(東洋文庫)

日印文化協会　インドの英知
同　会　11月　135p　17cm　400円　中村　元，田中於蒐弥執筆

日　蓮　日蓮聖人御遺文講義　第19巻　索引篇
日本仏書刊行会　1月　121p　図版　22cm　1000円

庭野　日敬　新釈　法華三部経　第1巻　無量義経
冬樹社　3月　405p　19cm　800円

野依　秀市　正信偈を拝読して
世界仏教協会　6月　224p　19cm　280円

小畠　文鼎　聖福寺史　小畠文鼎編
編　者(福岡)　4月　176p　22cm　非売　(聖福寺文庫)

小川　泰堂　日蓮大士真実伝　小川泰堂編述　小川雪夫修校正版
錦正社　11月　302p (図版共)　19cm　550円

正親　含英　浄土のおしえ
法蔵館(京都)　4月　81p　19cm　150円　(真宗講座)

岡　邦俊　生きる仏教
百華苑(京都)　4月　236p　19cm　250円

岡村　学明　天然象徴で解き証す　法華経の根本義
吉備文化協会(岡山)　7月　119p　19cm　150円

岡西　為人　大谷光瑞師著作総覧　岡西為人編
瑞門会　4月　133p　22cm　500円　十七回忌記念出版

奥村　玄祐　安心決定鈔　一浄土への道
鈴木学術財団　6月　347p　図版　22cm　1500円　(パドマ叢書3)

淡海　三船　唐大和上東征伝　真人元開撰　安藤更生訳註
唐招提寺(奈良)　6月　28p　図版　30cm　非売

大江　淳誠　教行信証講述
永田文昌堂(京都)　7月　327p　図版　22cm　1300円

大原　性実　蓮如語録に聞く
教育新潮社　1月　247p　19cm　600円

大橋　俊雄　時衆過去帳
教学研究所(藤沢)　6月　228p　図版　19cm　700円　(時衆史料)

大　蔵　会　大蔵経　一成立と変遷
百華苑(京都)　11月　109p (図版共)　21cm　300円

大森　曹玄　臨済録新講
黎明書房(名古屋)　8月　393p　19cm　780円

————　参禅入門
春秋社　9月　279p　図版　20cm　580円

大西　良慶　慈　眼
永田文昌堂(京都)　8月　334p　図版　19cm　550円

大谷　光紹　南無阿弥陀仏の心
春秋社　5月　202p　図版　20cm　500円

長田　恒雄　火のひと蓮如
宝文館出版　4月　216p　図版　19cm　450円

立正大学日蓮教学研究所　日連教団全史　上巻
平楽寺書店(京都)　11月　575p　22cm　2500円

坂本　幸男　法華経　中　岩本　裕共訳注
岩波書店　3月　370p　15cm　200円　(岩波文庫)

桜井　秀雄　永平寺・総持寺　桜井秀雄編著
教育新潮社　9月　216p (図版共)　19cm　550円　(日本のお寺シリーズ)

桜井　鎔俊　伊勢法語　桜井鎔俊編
真仏教協会　11月　147p　図版　18cm　(染香文庫)
染香文庫特集号　村田和上三十三周年記念

佐藤　幸治　禅のすすめ
講談社　12月　197p 18cm　230円　(講談社現代新書)

里見　岸雄　法華経十話
錦正社　5月　452p　19cm　700円

沢木　興道　沢木興道全集
大法輪閣　2～10月　3冊　図版　19cm　各380円
第6巻　正法眼蔵講話　第1　袈裟功徳伝衣
第7巻　正法眼蔵講話　第2　正法眼蔵谿声山色講話，正法眼蔵法華転法華講話
第13巻　傘松道詠講話，信心銘拈提講話　下

成蹊　学会　能登法語
真仏教協会　6月　95p　図版　18cm　150円　(染香文庫)

関　牧翁　魔　禅
春秋社　4月　211p　20cm　450円

関口　真大　禅宗思想史
山喜房仏書林　7月　403p　22cm　2500円

浅草寺　浅草寺仏教文化講座　第8集
同　所　6月　197p　19cm　非売

柴山　全慶　越後獅子禅話
春秋社　5月　247p　図版　20cm　550円

重松　明久　覚　如
吉川弘文館　12月　255p　図版　18cm　300円　(人物叢書)

————　日本浄土教成立過程の研究　一親鸞の思想とその源流
平楽寺書店(京都)　3月　664，24p　図版　22cm　3000円

島田　清　高源寺と弘厳和尚　島田　清編
氷上文化顕彰会(兵庫県柏原町)　12月　126p　図版　21cm　弘厳和尚略年譜

島田　友哲　法華経単字仮名索引　島田友啓編
編　者(富山)　12月　227，76p　26cm　(古字書索引叢刊)　(謄)

————　法華経単字漢字索引　島田友啓編
編　者(富山)　12月　138p　26cm　(古字書索引叢刊)　(謄)

親　鸞　教行信証　第4　梅原真隆訳註
角川書店　11月　394p　15cm　170円　(角川文庫)

親　鸞　親鸞著作全集　金子大栄編
法蔵館(京都)　11月　997，94p　19cm　1500円

————　歎異抄・執持鈔　親　鸞述　石田瑞麿訳
平凡社　12月　268p　18cm　(東洋文庫)　350円

真宗連合学会　第11回大会記念　初期真宗資料目録
同　会　5月　1枚　20×29cm

創価学会教学部　仏教哲学大辞典　第1巻　あ―く
同　会　11月　1061p　27cm　5000円

存誠舎言　成　第2集
同　舎　1月　137p　18cm

鈴木　大拙　校訂国訳趙州禅師語録　鈴木大拙校閲　秋月竜珉国訳
春秋社　3月　1冊　27cm　3000円

————　鈴木大拙・続禅選集　第1巻　禅仏教入門
春秋社　10月　138p　18cm　300円

鈴木寅之助　国宝瑞巌寺解説　増補版　鈴木寅之助執筆
瑞巌寺(宮城県松島町)　7月　30p　(図版共)　19cm　70円

釈　大眉　座禅和讃物語
誠信書房　7月　108p　図版　19cm　320円

宗　昭　本願寺聖人伝絵　2巻　円寂，宗舜画
真宗大谷派宗務所(京都)　3月　4軸　解説90p(別冊)　31cm　40000円

平　康頼　寛文十一年写宝物集　築瀬一雄編
編　者(愛知県大府町)　3月　23p　21cm　非売　(碧　沖洞叢書)　(謄)　限定版

大正新脩大蔵経刊行会　大正新脩大蔵経
同　会　1～12月　6冊　27cm　各4000円
第3巻　本縁部　上
第16巻　経集部　第3
第39巻　経疏部　第7
第49巻　史伝部　第1
第72巻　続諸宗部　第3
第74巻　続諸宗部　第5

高峯　了州　華厳孔目章解説
南都仏教研究会(奈良)　6月　235p　図版　26cm　600円

高瀬　広居　人間復興　創価学会に生きる
有紀書房　8月　269p　図版　19cm　360円

田中　松月　正しい信仰明るい生活　田中啓了共著
百華苑(京都)　9月　99p　19cm　100円

田中　智学　日蓮主義教学大観　第2～5
真世界社　1～4月　4冊　22cm　各2000円

谷口　雅春　無門関解釈
日本教文社　11月　378p　22cm　800円

田島　柏堂　曹洞宗史の研究資料とその分類法
愛知学院大学出版部(名古屋)　2月　24p　21cm　非売

天台宗務庁　比叡山の伝教大師さま
同　庁(大津)　9月　48p　26cm

智山全書刊行会　智山全書　第6巻　釈摩訶衍論科註20巻
同　会(京都)　11月　638p　22cm　非売

東福　義雄　大無量寿経講義
垂水書房　9月　192p　19cm　380円

豊田　大誓　浄土のある人生
百華苑(京都)　1月　97p　19cm　170円

常光　浩然　日本仏教渡米史　常光浩然編
仏教出版局　5月　571p　図版　22cm　1200円

辻　雙明　禅の道をたどり来て
春秋社　10月　266p　20cm　500円

辻　善之助　大乗院寺社雑事記　辻　善之助編
角川書店　11月　12冊　22cm　40000円　三教書院版(昭和6―11刊)の復製

上田　義文　唯識思想入門
あそか書林(京都)　5月　204p　22cm　900円

上野　勇　体得禅　―無門関を解く
創元社(大阪)　12月　250p　19cm　380円

梅原　真隆　阿弥陀仏と西方浄土
永田文昌堂(京都)　7月　60p　19cm　120円　(仏教問題新書)

————　歎異鈔　―その正しい味わい方
教育新潮社　5月　246p　19cm　600円

和歌森太郎　山　伏　―入峰・修行・呪法
中央公論社　9月　196p　18cm　200円　(中公新書)

渡辺禅師追悼誌刊行会　玄宗禅師を偲びて
同　会(金沢)　10月　380p　図版12枚　19cm　非売

山辺　習学　人生修行の旅　華厳経の世界　上，下　改訂再版
鈴木学術財団　9月　2冊　22cm　各750円　(パドマ叢書)

山田　無文　碧巌物語
大法輪閣　6月　374p　図版　22cm　700円

————　心に花を
春秋社　9月　201p　図版　18cm　240円　(しんじん文庫)

山田　竜城　真実を追いかける
山喜房仏書林　4月　86p　18cm　100円

山口　光円　照千一隅
天台宗教学部(大津)　19p　15cm

山口　益　仏教における無と有との対論　修訂版
山喜房仏書林　6月　619，41p　22cm　4000円
付　中観心論入瑜伽行真実決択章の本頌

山川　智応　日蓮聖人と耶蘇基督
浄妙全集刊行会　6月　225p　図版　19cm　500円

山本　洋一　根本道理の書
大法輪閣　10月　320p　19cm　450円

山中　竜淵　人生風土記　求道者の信念　山中竜洲編
共栄書房　5月　271p　18cm　280円

山下　成一　切迫せる信仰上の質疑に答えて
文明堂(京都)　11月　130p　18cm　230円

山崎　慶輝　大乗伝通要録講読
永田文昌堂(京都)　7月　236p　22cm　1300円

築瀬　一雄　金沢文庫本仏教説話集　築瀬一雄編
編　者(愛知県大府町)　2月　42p　21cm　非売(碧沖洞叢書)(謄)　限定版

————　説話資料集　第1集　築瀬一雄編
編　者(愛知県大府町)　12月　38p　21cm　非売(碧沖洞叢書)(謄)　限定版

安井　広度　親鸞聖人と恵信尼のことば
法　蔵　館(京都)　2月　84p　図版　19cm　150円

安井　広済　唯識二十論講義　安井広済述
安居事務所(京都)　7月　113p　21cm

矢富熊一郎　石見滝蔵山医光寺史
島根郷土史矢富会(益田)　4月　250p　図版　19cm

吉田　久一　日本近代仏教社会史研究
吉川弘文館　3月　688p　図版　22cm　2700円

結城教授頌寿記念論文集刊行会　結城教授頌寿記念　仏教思想史論集
大蔵出版　3月　811, 133p　22cm　4500円

全国青少年教化協議会　青少年教化の諸型態
同　会　3月　94p　19cm　120円

Blyth, Reginald Horace.　Zen and Zen classics.
Vol. 2 History of Zen.
Hokuseido Press. July 211p 19cm

Bu-ston Rin-chen-grub-pa　History of Buddhism (Chos—hbyung) Translated from Tibetan by E. Obermiller. Heidelberg, In kommission bei O. Harrassewitz, 1931—32 Reprinted 1964
Suzuki Research Foundation. 2v. 25cm. ¥2500 (Materialien zur Kunde des Buddhismus, 18—19 heft)

Isiguro, Horyu　The scientific truth of zen ; the principles and methods of scientific zen, by Horyu Ishiguro
Zenrigaku Society　27p 21cm

Nagao, Gazin　Madhyantavibhaga-Bhasya ;
a buddhist philosphycal treatise, edited for the first time from a Sanskrit manuscript.
Suzuki Research Foundation. 231p 27cm ¥2200

キリスト教

アブリ, J.　聖書の起源
エンデルレ書店　12月　136p　表　19cm　420円

アダム, カール　キリスト・イエズス　フエデリコ・バルバロ, 尾方寿恵共訳
中央出版社　5月　331p　16cm　600円　(中央ライブラリー)

安斎　伸　現代日本社会とキリスト教徒　安斎　伸編
中央出版社　1月　218p　19cm　450円　上智大学宗教教育研究所監修

青山学院大学基督教学会　浅野順一博士献呈論文集　宣教と神学
創文社　11月　595p　図版　22cm　1500円

アウグスチヌス, A.　教えの手ほどき　P・ネメシエギ編　熊谷賢二訳
創文社　3月　161p　図版　19cm　320円　(キリスト教古典叢書上智大学神学部編)

バルト, K.　キリスト教倫理　鈴木正久訳
新教出版社　3～9月　3冊　18cm　220円, 340円
第1　神の前での自由
第2　交わりにおける自由
第3　生への自由

————　和解論　第2分冊　井上良雄訳
新教出版社　11月　287p　22cm　900円　教会教義学第4巻の翻訳

別府　正太　繁栄物語
日本教文社　4月　262p　18cm　300円

Bernardi　クレールヴォーの聖　ベルナルド著作選集　野村良雄訳
中央出版社　11月　256p　19cm　500円

ビエレール A.　人間と社会　カルヴァンの倫理による　倉塚　平訳
新教出版社　11月　136p　18cm　200円　(新教新書)

————　男と女　カルヴァンの倫理による　田辺保訳
新教出版社　12月　338p　18cm　400円　(新教新書)

ビオ, ルネ　生けるちり　生命とは何か　島崎通夫訳
ドン・ボスコ社　8月　157p　18cm　300円　(カトリック全書)

ボンヘツファー, D.　ボンヘッファー選集
新教出版社　2月, 6月　2冊　19cm
第5　抵抗と信従　倉松　功, 森　平太訳
第8　説　教　大崎節郎訳

ヴェルクルッセ, P. B 神父　毎日の黙想　主イエズス・キリストのご生活とみ教えとによる毎日の黙想　第3, 4巻　レデムプトリスティン修道女訳
ドン・ボスコ社　6月, 8月　2冊　19cm　各500円　(修徳文庫)

出口　力　教会学校の管理
日本基督教団出版部　3月　192p　18cm　260円　(教師の友文庫)

ドッド, C. H.　神の国の譬　室野玄一, 木下順治共訳
日本基督教団出版部　8月　292p　19cm　580円

同志社史料編集所　新島襄先生渡米百年記念展観
同　所(京都)　4p　26cm

海老沢有道　南蛮寺興廃記　海老沢有道訳
平凡社　3月　340p　18cm　400円　(東洋文庫)
邪教大意, 妙貞問答, 破提宇子ハビアン著合刻

————　日本の聖書　—聖書和訳の歴史
日本基督教団出版部　6月　390p　図版　19cm　700円

エルッサン, マルセル　主, 語りたまえなんじのしもべ聴く　西川義治訳
中央出版社　11月　302p　19cm　600円

ガブリエル　神との親しさ　内的生活の黙想集　第1巻　待降節～ご公現　札幌女子跣足カルメル会訳
ドン・ボスコ社　11月　361p　19cm　550円

ギトン, ジャン　イエズス　—イエズスと現代　岳野慶作訳
中央出版社　6月　267p　19cm　500円

呉　経熊　東西の彼岸　金学鉉訳
中央出版社　12月　405p　図版　22cm　1200円

生原　優　イスラエル再建の預言者
日本基督教団出版部　7月　246p　18cm　300円　(現代と教会新書)

比叡書房　開拓者の精神　—大下角一教授説教論説集
同書房(京都)　1月　310p　図版　19cm　400円

ホイヴェルス, ヘルマン　日本で四十年　林　幹雄訳編
春秋社　5月　262p　図版　20cm　550円

堀米　庸三　正統と異端　—ヨーロッパ精神の底流
中央公論社　12月　206p　18cm　200円　(中公新書)

ホスキンス, E.　新約聖書の謎　N. デイヴィ共著　菅　円吉訳
日本基督教団出版部　4月　274p　22cm　800円

ホワイト, エレン. G.　各時代の希望　第2巻　福音社編集部訳
福音社(横浜)　2月　397p　図版　22cm　1400円

ファイクアー, R. H.　旧約聖書緒論　第5巻　聖文学　高橋　虔訳
新教出版社　8月　362, 61p　22cm　1100円

フィリポン, M. M.　御父のふところに　—マルミオンの霊生教説　山下房三郎訳
中央出版社　5月　393p　19cm　800円

フィツェドム, G. F.　やみは晴れゆく　ニューギニアの伝道記録　轟　勇一訳
聖文舎　4月　124p　図版　18cm　160円

福岡女子カルメル会　イエズス　—救い主に注ぐ単純なまなざし　福岡女子カルメル会訳
中央出版社　12月　179p　19cm　350円　セツン・イエル校閲

フランクリン, サム. H.　キリスト教　社会倫理概説　キリスト者の社会実践への道　大木英夫訳
日本基督教団出版部　8月　388p　22cm　1100円

フランシスコ会聖書研究所　聖書　原文からの批判的口語訳ホセア書　フランシスコ会聖書研究所訳注
同　所　11月　132p　地図　21cm　210円

イエーガー, W.　初期キリスト教とパイデイア　野町　啓訳
筑摩書房　10月　189p　19cm　360円　(筑摩叢書)

五十嵐茂雄　フロジャク神父の生涯
緑地社　12月　436p　図版　19cm　600円
聖ベルナデッタ会監修

磯見　辰典　宗教教科書　教　会　磯見辰典編著
教育協議会, 上智大学宗教教育研究所共編
エンデルレ書店　8月　224p　21cm　390円

イスウォルスキー　ロシア人とキリスト教　平塚　武訳
中央出版社　4月　327p　図版　19cm　600円

岩下　壮一　岩下壮一全集　第3巻　神学入門3
中央出版社　1月　454p　図版　19cm　700円

賀川　豊彦　賀川豊彦全集　賀川豊彦全集刊行会編
キリスト新聞社　1～10月　8冊　図版　22cm　各1000円
第4　宇宙創造と人生創造, 生命宗教と生命芸術, キリストの愛読書他
第9　人間苦と人間建築, 主観経済の原理, 生存競争の哲学
第10　労働者崇拝論, 賀川豊彦氏大講演集, 社会病理他
第13　中国復興と日本, 新生活の道標, 宇宙と人生他
第14　死線を越えて
第18　その流域, 荒野の呼ぶ声, 第三紀層の上に
第22　暗中隻語, 黎明を呼び醒ませ, 空の鳥に養われて
第24　身辺雑記, 所信・声明・放送・祈・聖霊他

カンペンハウゼン　空虚な墓　蓮見和男, 畑　祐喜共訳
新教出版社　3月　140p　18cm　180円　(新教新書)

カルヴァン, J.　カルヴァン　キリスト教綱要　第3第2, 第4第1　渡辺信夫訳
カルヴァン著作集刊行会　1月, 10月　2冊　図版　22cm　750円, 900円

笠原　芳光　現代キリスト教入門　—新しい人間の問題
教文館　5月　160p　18cm　250円　(現代キリスト教双書)

柏井　光蔵　使徒信条講解　新版
日本基督教団出版部　11月　159p　18cm　210円

加藤　常昭　説教　—牧師と信徒のために
日本基督教団出版部　7月　205p　18cm　290円　(現代と教会新書)

————　主の道を生きて　—第一コリント書講解説教
新教出版社　12月　207p　18cm　260円　(新教新書)

キリシタン文化研究会　キリシタン研究　第9輯
吉川弘文館　3月　477p　図版21枚　表　22cm　3500円

キリスト教史学会　名　簿　1964・4・1現在
同　会(横浜)　32p　13×19cm

北森　嘉蔵　聖書百話
筑摩書房　11月　228p　18cm　230円　（グリーンベルトシリーズ）
――――　聖書講解　1　エペソ書・ピリピ書
昌美出版社　2月　221p　18cm　280円　（創造新書）
小林　喜一　新約の恵と真
文書伝道部　2月，12月　2冊　21cm
第3冊　ヨハネ伝　第5―7
第4冊　ヨハネ伝　第8―10
国際基督教大学図書館　内村鑑三記念文庫目録
内村鑑三先生記念文庫設置世話人会　7月　72p　21cm
興梠　正敏　旧約各書の読み方
日本基督教団出版部　8月　214p　18cm　280円
コルヴィツアー，H.　自由の要求　―キリスト教政治倫理論文集　田中利光訳
新教出版社　5月　302p　19cm　600円　（現代神学双書）
久保木朝之助　イエスキリスト日本における生涯
洋々社　6月　72p　19cm　200円
窪田芙美子　み摂理の鍵　福者コロンビエール神父の生涯
中央出版社　9月　114p　17cm　180円　（グロリア文庫）
態沢　義宣　現代キリスト教講話
新教出版社　2月　167p　18cm　200円　（新教新書）
倉松　功　ルターとカルヴァンの神学　赤木善光共著
日本基督教団出版部　7月　188p　18cm　230円　（現代と教会新書）
クリッビン，J. J.　私の生きる道　―カトリック男女青少年のために　クリッビン等著　小林純一訳
エンデルレ書店　7月　235p　19cm　520円
栗原みさ子　天使のつばさのもとに　セシリア・コニー自叙伝　栗原みさ子訳
ドン・ボスコ社　5月　238p　19cm　280円
キュンク，ハンス　再合同のためのキリスト教革新　公会議と再合同　国嶋一則，中村友太郎共訳
エンデルレ書店　10月　324p　19cm　760円
間垣　洋助　マルコによる福音書
聖文舎　5月　297p　19cm　450円　（信徒のための聖書講解）
マルミオン，ドン　生命の言葉　西村良次訳編
中央出版社　6月　957，22p　16cm　1200円
マックナー，メーイ　マルティン・ルター　改訂再版　リンド・ウォード共著　西　和世訳
聖文舎　8月　100p　19cm　160円
マートン，トーマス　現代の聖人とは？　小林珍雄訳
ヘルデル代理店・エンデルレ書店　7月　177p　20cm　480円
松田明三郎　詩　篇　第1―150篇　松田明三郎註解
新教出版社　8月　386p　19cm　750円　（旧約聖書註解シリーズ）
Mauk, Laura J.　ミス・ローラ・J・モーク　―その信仰と生涯　ミス・ローラ・モーク記念事業委員会編
月曜会　8月　222p　22cm　非売
宮内　彰　聖霊の理解　小野一郎共著
日本基督教団出版部　12月　185p　18cm　250円　（現代と教会新書）
森　平太　服従と抵抗への道　ボンヘッファーの生涯
新教出版社　9月　349p（地図共）　18cm　400円　（新教新書）
森井　真　カルヴァン
牧書店　6月　161p　図版　18cm　250円　（世界思想家全書）
モリス，レオン　天よりの主イエス　井戸垣彰訳
聖書図書刊行会（仙台）　12月　211p　18cm　280円　限定版
モルガン，キャンベル　キリストの危機　三浦美枝訳　山口　昇校訂
聖書図書刊行会（仙台）　7月　481p　22cm　1200円
ムールー，ジャン　人間　そのキリスト教的意義　三雲夏生訳　中央出版社　11月　312p　19cm　680円
ムーサ，トーマス　わが霊をみ手に　岸　恵以訳
聖文舎　2月　81p　18cm　130円
武藤　健　知られたる我
二宮書店　12月　463p　図版　23cm　900円
ミュニエ，フランシス　来りて，我れに従え　―召しだしの手引き　岩村清太訳編
ドン・ボスコ社　9月　185p　19cm　250円
中沢　洽樹　苦難の僕　イザヤ書53章の研究
新教出版社　10月　231p　19cm　500円　（現代神学双書）
ネドンセル，モーリス　キリスト教哲学は存在するか　片山輝彦訳
ドン・ボスコ社　6月　208p　18cm　330円　（カトリック全書）
ネフ，マーリン L.　聖書物語　第1巻　清野喜夫訳
福音社（横浜）　7月　224p　22cm
ネラン，G.　ろごす　キリスト教研究叢書　第13　宣教論　G. ネラン編
編　者　2月　162p　21cm　300円
ネルソン，J. R.　主は一つ教会は一つ　小林信雄訳
日本基督教団出版部　5月　130p　17cm　160円　（現代と教会新書）
ニーバー，R.　光の子と闇の子　長　清子訳
新教出版社　1月　188p　18cm　240円　（新教新書）
――――　自我と歴史の対話　オーテス・ケーリ訳
未来社　1月　314p　22cm　850円
日本基督改革派教会信条翻訳委員会　ウェストミンスター信仰告白　日本基督改革派教会信条翻訳委員会訳
新教出版社　7月　119p　18cm　160円　（新教新書）
日本基督教団伝道委員会　新しい教会づくり　教団「宣教基礎理論」の解説　日本基督教団宣教研究所共著
日本基督教団　6月　179p　18cm　180円

日本基督教団出版部　聖書講解全書
同　部　4～10月　5冊　19cm　420～540円
第2　創世記　C.T.フリッチ著　平出　亨訳
第12　エレミヤ書　哀歌　H.T.クイスト著　新屋徳治訳
第13　エゼキエル書，ダニエル書　ハウイ著　高橋　虔訳
第17　マルコによる福音書　P.S.マイネア著　橋本滋男訳
第21　ローマ人への手紙　コリント人への手紙　K.J.フォーマン著　藤本治祥訳
日本基督教学会　神学年報　1964
教文館　7月　124p　21cm　350円
日本聖書学研究所　史的イエスの問題　―共観福音書からトマス福音書まで
山本書店　1月　125p　21cm　520円　（聖書学論集）
日本聖書協会　口語訳マルコによる福音書　マルコにより語られたイエス・キリストの生涯
同　会　65p　15cm
――――　旧新約聖書　引照附
同　会　536p　16cm　850円
ノル，ウゴリン　アラビアの聖テレジア「霊魂の城」の解説　ウゴリン・ノル編
中央出版社　12月　199p　16cm　250円
小田切信男　キリスト論・ドイツの旅　古い信条信仰に抗して
著　者　12月　371p　22cm　1000円
荻原　晃　青年に答う
中央出版社　8月　261p　19cm　250円
オフレー，A.　ドン・ボスコ　改訂版　サレジオ会訳
ドン・ボスコ社　12月　512p　図版17枚　19cm　800円
岡　通　いかに生きるか
新教出版社　8月　222p　18cm　250円
岡村　民子　聖書解釈試論　聖書正典の形態的解釈原論
新教出版社　12月　168p　22cm　500円
大橋　五男　あめにたから　盲人牧師大橋五男の生涯　大橋寛政編
編　者（大阪）　11月　194p　19cm　非売
小田部胤明　救ライの使徒　ダミアン神父
中央出版社　6月　268p　図版　18cm　380円　（グロリア文庫）
小沢　三郎　日本プロテスタント史研究
東海大学出版会　5月　386p　22cm　1000円
ピオトロースキ，ゲラルド　主日の教え　神の福音
中央出版社　12月　285p　19cm　500円
野呂　芳男　実存論的神学
創文社　6月　433p　22cm　2000円
ライト，G. アーネスト　概説聖書考古学　山本七平訳
山本書店　4月　236p　図版　19cm　520円
ラート，フオン　モーセ　生原　優訳
日本基督教団出版部　12月　125p　18cm　160円　（現代と教会新書）
レッチエル，A.　告解の秘跡　P.シュネンベルゲル，横山喜之共訳
中央出版社　3月　125p　16cm　160円
リゴリオ，アルフォンソ　イエズス・キリストに対する愛の実行　改訂版　岳野慶作訳
中央出版社　10月　282p　図版　16cm　300円
――――　死の準備　岳野慶作訳
中央出版社　12月　559p　16cm　750円
ロビンソン，J. A. T.　神への誠実　小田垣雅也訳
日本基督教団出版部　9月　238p　19cm　450円
――――　からだの神学　パウロ神学の研究　山形孝夫訳
日本基督教団出版部　7月　194p　19cm　380円
ロマドカ，J. L.　無神論者のための福音　山本　和訳
新教出版社　5月　178p　18cm　240円　（新教新書）
ルスール，エリザベット　愛はすべてである―エリザベット・ルスールの霊的手記　改訂版　志村辰弥訳
中央出版社　1月　344p　図版　18cm　350円
ルター，マルティン　マルティン・ルターの福音書説教抜萃　ペイントン編　石居正己訳
聖文舎　11月　258p　18cm　350円
――――　ルター著作集　第1集　第1巻　ルター著作集編集委員会編
聖文舎　12月　668p　図版　22cm　1800円
リューインケル，A.　お子さまは何人のおつもり？　山内六郎訳
コンコーディア社　12月　160p　19cm　350円
キリスト教倫理から見た産児計画と産児制限
斎藤宗次郎　ある日の内村鑑三先生
教文館　3月　312p　図版　19cm　700円
榊原　康夫　マタイによる福音書　第1，2
キリスト者学生会出版局　8月　2冊　18cm　各330円　（KGK新書）
サルヴァネスキ，ニノ　愛の四季　アグネス・レト，山本文子共訳
聖パウロ女子修道会　1月　283p　18cm　300円　（ユニヴァーサル文庫）
佐藤　敏夫　近代の神学
新教出版社　1月　269p　22cm　800円
――――　キリスト教と近代文化　―近代プロテスタント思想史
新教出版社　6月　158p　18cm　220円　（新教新書）
聖心女子大学カトリック文化研究所　公会議と教会一致
理想社　7月　231p　22cm　650円
瀬尾　要造　イエスのたとえ講話　改訂版
昌美出版社　5月　112p　18cm　200円

椎名　麟三　信仰というもの
教文館　12月　135p　18cm　220円（現代キリスト教双書）

シックス，ジャン・フランソワ　シャルル・ド．フコーの霊的遍歴　倉田　清訳
エンデルレ書店　2月　229p　19cm　550円

シモン，マルセル　原始キリスト教　久米　博訳
白水社　8月　152p　18cm　180円（文庫クセジュ）

白井　きく　「のみ」と「かんな」で　—教会なき友に　無教会キリスト社　4月　87p　19cm　120円

スネイス，N.H.　旧約宗教の特質　浅野順一等訳
日本基督教団出版部　6月　286p　22cm　950円

ストット，J.R.W.　信仰入門　有賀　寿訳
キリスト者学生会出版局　9月　254p　180cm　290円（KGK新書）

シュライ，H.H.　二十世紀の世界像と信仰　津田　淳訳
新教出版社　7月　162p　18cm　240円（新教新書）

シュールハマー　山口の討論　—1551年，イエズス会士コスメ・デ・トレスと仏教徒との　神尾庄治訳
新生社　5月　174，30p（図版共）　22cm　1000円
付　トレスの第一書翰（スペイン語原文）　フエルナンデスの書翰（スペイン語原文）

シュタウファー，E.　新約聖書神学　村上　伸訳
日本基督教団出版部　6月　590p　19cm　1000円

シュトルツ，アルバン　たえまなきアヴェ・マリア　A・ローテル訳編
中央出版社　7月　239p　18cm　360円

高倉徳太郎　高倉徳太郎著作集
新教出版社　3～11月　5冊　図版　19cm　各850円
第1巻　形成期の高倉神学
第2巻　確立期の高倉神学
第3巻　聖書の宗教・人と思想
第4巻　説　教
第5巻　聖書講義，ロマ書

竹村　　覚　キリシタン遺物の研究
開文社　6月　314p　図版　27cm　4500円

竜沢　克己　仏教とキリスト教
法蔵館（京都）　11月　286p　19cm　680円

タルタリ，C　キリスト教入門
中央出版社　12月　62p　17cm　100円

巽　　豊彦　愛情は空気のごとく
中央出版社　5月　232p　19cm　480円

寺西　武夫　英和対照　福音書　寺西武夫編注釈
原書房　4月　187p　19cm　280円

戸塚　文卿　戸塚文卿著作集　第1巻　カトリック読本
中央出版社　11月　294p　図版　19cm　580円

塚本伊和男　しつけと宗教心　モンテッソーリ研究会編
中央出版社　2月　161p　17cm　150円

塚本　昇次　歩く宣教師　カディヤック神父　改訂版
中央出版社　1月　263p　18cm　320円（グロリア文庫）

チェスタートン，G.K.　聖トマス・アクィナス　—だまり牛　中野記偉訳
中央出版社　1月　274p　18cm　300円

ウェーバー，マックス　古代ユダヤ教　第2　内田芳明訳
みすず書房　11月　417—666p　図版　22cm　1200円

内村　鑑三　内村鑑三日記書簡全集
教文館　7～11月　4冊　図版　19cm　750～850円
第1巻　日　記　第1
第2巻　日　記　第2
第5巻　書　簡　第1
第6巻　書　簡　第2

————　内村鑑三信仰著作全集　山本泰次郎編
教文館　1～5月　4冊　図版　19cm　560～650円
第6　代表的日本人
第8　所　感　下
第16　信仰，希望，愛　他
第19　信仰，生涯，信者　他

————　続一日一生　山本泰次郎編
教文館　12月　404p　19cm　700円

山本　　和　人　間　—この創られたるもの　創造論の一展開
教文館　12月　221p　18cm　330円（現代キリスト教双書）

山中　良知　理性と信仰
創文社　3月　200p　22cm　700円（関西学院大学研究叢書）

山谷　省吾　パ　ウ　ロ
新教出版社　9月　154p　18cm　220円（新教新書）

安田　貞治　キリストの愛
緑地社　11月　224p　15cm　200円

米田　　豊　昭和の宗教弾圧　—戦時ホーリネス受難記
高山慶喜共著
いのちのことば社　4月　127p　17cm　150円

吉村　欣次　名古屋YMCA六十年史
名古屋基督教青年会（名古屋）　3月　291p　図版　19cm　500円

吉村　善夫　現代の神学と日本の宣教
新教出版社　8月　335p　19cm　700円

吉永　正義　新約の歴史　上巻
コンコーディア社　3月　171p　19cm　300円

善野碩之助　現代人との対話　—キリスト教を生きる
日本基督教団出版部　3月　214p　18cm　270円（グリーン・ブックス）

由木　　康　キリスト者の生き方　ペテロの第一の手紙に学ぶ
日本基督教団出版部　8月　116p　18cm　150円

ズィークムンド，ゲオルグ　神超越者への問い　谷口　泰訳
エンデルレ書店　7月　203p　19cm　560円

ジャグノウ，A.　神のことば　—聖書を学ぶために　田中良浩訳
聖文舎　9月　112p　18cm　180円

ジョンストン，ウィリアム　信仰への道　別宮貞徳訳
東京信友社　2月　160p　18cm　200円

Van Hecken，Joseph Leonard　The catholic church in Japan，since 1859. Translated and rev. by John Van Hoydonck.
Herder Agency Enderle Bookstore　Dec. 317p　22cm　¥1800

歴　　史

総　　記

赤松　儀彦　大学入試世界史重要問題集
三省堂　7月　163p　19cm　130円

ブリヨン，マルセル　死せる都市の復活　第2　辻　邦生　屋形禎亮共訳
みすず書房　5月　309p　図版　19cm　900円

大　　安　新青年総目録
同　社　3月　86p　21cm　大安影印本「新青年」の解題，総目次，著者名索引

江口　朴郎　精解世界史
法文社　7月　432p　19cm　430円

グリーンフィルド，ロバーツ　第二次大戦の運命を決した歴史的決断　第2部　1944～45年　ケント・ロバーツ・グリーンフィールド編　中野五郎訳
筑摩書房　5月　323p　図版　19cm　560円（ノンフィクション・ライブラリ）

羽田　　明　文英堂精説世界史　羽田　明等著
文英堂　3月　464p　22cm　500円

ハルドゥーン，イブン　イブン・ハルドゥーンの「歴史序説」上巻　田村実造等訳
アジア経済研究所　3月　572p　22cm　1800円（アジア経済調査研究双書）

秀村　欣二　高校世界史基本応用問題集
学生社　4月　120p　19cm　120円

堀米　庸三　歴史をみる眼
日本放送出版協会　10月　196p　18cm　210円（NHKブックス）

飯塚　浩二　東洋への視角と西洋への視角
岩波書店　11月　263p　図版　19cm　450円

石母田　正　古代史講座　第10　世界帝国の諸問題　石母田　正等編
学生社　9月　336p　22cm　900円

石森　　勇　世界史問題精選
池田書店　2月　141p　19cm　120円

板倉　勝正　教養人の世界史　上巻　板倉勝正等著
社会思想社　1月　307p　16cm　220円（現代教養文庫）

兼岩　正夫　西洋中世の歴史家　—その理想主義と写実主義
東海大学出版会　12月　220p　21cm　500円（東海大学文明研究所シリーズ）

木村　正雄　詳解世界史
昇竜堂出版　7月　510p　22cm　550円

木崎　良平　世界史新講
明玄書房　4月　163p　22cm　400円

村川堅太郎　新世界史地図　村川堅太郎等著
山川出版社　3月　64p　16×23cm　130円

パーキンソン，C.N.　パーキンソンの歴史法則　東洋と西洋　福島正光訳
至誠堂　6月　405p　19cm　480円

ペーター，K.H.　世界史を語る手紙　印南博吉訳
筑摩書房　10月　253p　18cm　250円（グリーンベルト・シリーズ）

レーヴィト，カール　世界史と救済史　—歴史哲学の神学的前提　信太正三等訳
創文社　3月　296p　19cm　600円

三省堂　各国別世界史の整理
同　所　2月　269p　19cm　220円

————　世界史小事典
同　所　11月　376p　19cm　320円

佐藤　　仁　世界史の焦点整理
池田書店　11月　334p　19cm　250円（焦点シリーズ）

清水勝太郎　表覧世界史　清水勝太郎等著
有精堂　12月　184p　21cm　280円

シーン，V.　東方への私の旅　—リフの山々から中国へ　福島正光訳
平凡社　4月　321p　18cm　400円（東洋文庫）

ソヴィエト同盟科学アカデミー　世界史　江口朴郎等訳
東京図書　2～10月　5冊（地図共）　22cm　1030～1090円　特製版
中　　世　第5
中　　世　第6
近　　代　第10
現　　代　第1
現　　代　第2

鈴木　　亮　技法世界史　鈴木　亮等著
研数書院　9月　413p　22cm　420円

社会科問題研究会　世界史問題200選
共立出版　2月　229，28p　19cm　220円

社会思想社　教養人の世界史
同　社　1月，3月　2冊　16cm　各220円（現代教養文庫）
中巻　中世・近世　橋口倫介，金沢　誠
下巻　近代・現代　岩間　徹，山上正太郎

トインビー，A.J.　歴史の研究　第4，第5　D，C．サマヴェル編　長谷川松治訳
社会思想社　6月，11月　2冊　16cm　280円（現代教養文庫）

チャイルド, V. G. 考古学の方法　近藤義郎訳
河出書房新社　9月　222p　地図　20cm　700円
中国科学院考古研究所　中国考古学報　第2冊　影印
大　安　4月　282p　2500円
上原　専禄　岩波小辞典　世界史　—西洋　江口朴郎共編
岩波書店　4月　285p　18cm　280円
矢田　俊隆　新制世界史
有精堂出版　10月　448p　表　22cm　680円
山脇　重雄　世界史の理解　伊藤徳男共著
評論社　1月　292p　図版　19cm　450円
吉田　寅　パーフェクト世界史問題選　加藤正春共編著
向上社　5月　106p　19cm　140円　(パーフェクト・シリーズ)　付　解答
座右宝刊行会　世界の文化　第5　ギリシヤ
河出書房新社　12月　195p　図版36枚　18cm　480円　(ピクチュア・エッセイ)　江上波夫等監修
ゾンマー, テオ　ナチスドイツと軍国日本　防共協定から三国同盟まで　金森誠也訳
時事通信社　11月　680p　22cm　1500円
Kokusai Bunka Sinkokai　Introduccion a la cultura japonêsa　109p　18×19cm
Nagasima Ancient Laboratory. By gone Jomon-Age's　5p　20cm　(No. 3A　report)
Thomson, David　World history from 1914 to 1950
Maruzen　Mar.　244p　17cm　¥300　(The Home university library of modern knowledge)

日　本　史

阿部　真琴　入門日本史　上巻　阿部真琴等編
吉川弘文館　5月　271p　22cm　350円
愛知大学史学研究会　三州濕美郡馬見塚村渡辺家旧蔵文書　第11集
同　会(豊橋)　3月　72p　25cm　(謄)
赤木志津子　平安貴族の生活と文化
講談社　1月　412p　図版　22cm　3000円
赤松　俊秀　教王護国寺文書　巻5　赤松俊秀編
平楽寺書店(京都)　3月　823p　図版　23cm　4500円
荒井とみ三　讃岐郷土研究　荒井とみ三編
讃岐郷土研究会(高松)　1～10月　3冊　106p　地図　26cm　各400円
第5巻　綾歌郡新誌　前編
第7巻　綾歌郡新誌　後編
第8巻　仲多度郡　前編
荒川　秀俊　日本旱魃霖雨史料　荒川秀俊等編
気象研究所　3月　410p　22cm　1800円　(気象史料シリーズ)
荒川　秀俊　災害の歴史
至文堂　9月　278p　19cm　490円　(日本歴史新書)
朝日新聞社　江戸城物語
同　社　6月　230p　19cm　320円
———　武蔵野むかしむかし　下巻
人物往来社　3月　222p　20cm　380円
蟇津　珍彦　明治維新と東洋の解放
新勢力社　7月　222p　19cm　450円
武相史料刊行会　武相史料叢書
同　会　8月, 10月　2冊　21cm　非売
第5の1　武蔵国荏原郡太子堂村御用留　明治三年
第5の2　武蔵国荏原郡太子堂村御用留　明治四年
郷　浩　落城私考　織田信長岐阜攻略の時期
岐阜城歴史同好会(岐阜)　12月　296p　図版　19cm　380円
芳賀幸四郎　安土桃山時代の文化
至文堂　12月　226p　図版　19cm　490円　(日本歴史新書)
原田　伴彦　長　崎　—歴史の旅への招待
中央公論社　10月　198p　18cm　200円　(中公新書)
長谷　章久　京都御所　—美と千年の歴史
人物往来社　5月　222p　19cm　490円
長谷川　伸　日本捕虜志
時事通信社　8月　2冊　19cm　各500円
八田　健一　百万石太平記
北国書林(金沢)　7月　127p　図版　18cm　250円　(郷土シリーズ)
服部　逸郎　幕臣航海記　—太平洋を渡る遣米使節
人物往来社　8月　246p　19cm　450円
林　平馬　終戦運動秘録　改訂版
博文社　12月　318p　図版　19cm　700円
林　房雄　大東亜戦争肯定論
番町書房　8月　263p　19cm　380円
林屋辰三郎　古典文化の創造
東京大学出版会　6月　390, 31p　図版　22cm　1200円
———　町　衆　—京都における「市民」形成史
中央公論社　12月　234p　図版　18cm　230円　(中公新書)
氷見高等学校歴史クラブ　富山県氷見地方考古学遺跡と遺物
同クラブ(氷見)　8月　104p(図版共)　地図　26cm　(氷高歴史クラブ報告書)
平泉　澄　続　父祖の足跡
時事通信社　8月　316p　19cm　500円
平野　実　武蔵野点描
練馬郷土史研究会　8月　110p　21cm　(郷土史研究ノート)
平沢　清人　下伊那地方の村落の変遷と町村合併
伊那史学会(長野)　11月　138p　25cm　400円　附　飯田下伊那市町村変遷一覧表

北海道郷土資料研究会　北海道郷土研究資料
同　会(札幌)　2月　48p　25cm
第12　榎本釜次郎・松平太郎・大島圭介・島判官・岩村判官書簡集, 東久世開拓長官日録抄
北陸証券新聞社　女人百万石
同　社(金沢)　8月　102p　19cm　60円
堀内　民一　カメラ紀行大和の神話　古事記のふるさと
堀内民一文　浜辺喜代治写真
淡交新社(京都)　2月　238p(図版共)　22cm　580円
細江町史料調査会　駿河姫・岩神
同　会(静岡県細江町)　4月　86p　図版　地図　21cm　和　袋綴　(謄)
福井　好行　阿波の歴史地理　第1
著　者(鳴門)　2月　148, 12p　22cm　非売
古川　武雄　中根市之丞一行長州遭難の始末　古川武雄編
編　者　10月　19枚　図版　21×30cm
藤森　栄一　銅　鐸
学生社　8月　292p　図版　19cm　480円
家永　三郎　岩波講座　日本歴史　家永三郎等編
岩波書店　2月, 1月　2冊　22cm　各450円
第13　近　世　第5
第23　別　巻　第2
飯田　啓蔵　関東軍東満国境要塞　勝関の激闘　飯田啓蔵等編
一国会　8月　449p(図版共)　19cm　非売
今井　武夫　支那事変の回想
みすず書房　9月　385p　図版　19cm　900円
稲荷　弘信　写真高田風土記
著　者(高田)　10月　120p　図版　22cm
井上　赳夫　日本誕生の謎　—科学が解明した神話の世界
講談社　6月　236p　18cm　270円
井上　鋭夫　謙信と信玄
至文堂　2月　292p　図版　19cm　490円　(日本歴史新書)
石田文四郎　新聞記録集成　明治・大正・昭和大事件史　石田文四郎編
錦正社　11月　2077p　22cm　6000円
石原　道博　倭　寇
吉川弘文館　4月　361p　図版　地図　20cm　660円　(日本歴史叢書)
石川県五学会連合押野村調査委員会　石川県押野村史　—一地方都市近郊農村の総合調査　石川県石川郡押野村史編集委員会共編
石川県石川郡押野村史編集委員会(金沢)　4月　722p　図版　22cm
石母田　正　古代末期の政治史序説　古代末期の政治過程および政治形態
未来社　9月　656, 32p　22cm　1500円
市川　準一　信州松本郷土史料　市川家文書　触書　市川準一編
知新社　12月　189p　18cm　550円
岩田　耕作　ふるさと流山
千城書房　1月　76p　図版　19cm　500円
出雲路敬和　嵯峨野　—その歴史と詩情　村山隅江共著　大原久雄写真
豊書房(京都)　6月　86p(図版解説共)　地図　19cm　200円　(フォトガイド・ブック)
門脇　禎二　世界史対照　日本史年表　門脇禎二編
三一書房　5月　294p　18cm　480円
景浦　勉　伊予史料集成　第1巻　忽那家文書　景浦勉編
伊予史料集成刊行会(松山)　4月　236p　図版　19cm　600円
鹿児島県史料拾遺刊行会　鹿児島県史料拾遺　第1　加治木　本田文書　五味克夫, 向山勝貞共編
同　会(鹿児島)　9月　55p　26cm　(謄)
鎌木　義昌　岡山の古墳
日本文教出版(岡山)　10月　203p(図版共)　15cm　300円　(岡山文庫)
上伊那郡郡外史編纂会　上伊那郡外史　—伊那谷の百年
甲陽書房　5月　241p　22cm　1000円　限定版
菅野善三郎　随筆霊山　郷土史研究資料
大盛堂印刷出版部(福島)　9月　227p　図版　19cm　250円
関西大学文学部考古学研究室　関西大学文学部考古学研究紀要　第1冊　昭和38年度
関西大学出版部(大阪)　3月　73p　図枚22版　はり込み原色図版1枚　26cm
カンテンディーケ, W.　長崎海軍伝習所の日々　水田信利訳
平凡社　9月　235p　図版　18cm　350円　(東洋文庫)
神崎　清　大逆事件
筑摩書房　2月　276p　図版　18cm　250円　(グリーンベルト・シリーズ)
笠原　一男　日本史小年表　笠原一男編
東京大学出版会　3月　238p　18cm　250円
加太こうじ　国定忠治・猿飛佐助・鞍馬天狗
三一書房　4月　237p　18cm　230円　(三一新書)
河本　寛　史蹟　花外楼物語　—明治維新と大阪　河本　寛編
創元社(大阪)　10月　309p　図版　19cm　650円
川崎　浩良　川崎浩良全集
川崎浩良全集刊行会(山形)　4～11月　3冊　図版　22cm　限定版
第2　山形の歴史　上
第3　山形の歴史　下
第4　浩良史話集

川崎　紫山　訳註大日本史　徳川光圀撰　川崎紫山訳註
3～12月
大日本史普及会　12冊　27㎝　全12巻　60000円
第1　本紀第一～本紀第三十二
第2　本紀第三十三～本紀第七十三
第3　列伝一～列伝三十二
第4　列伝三十三～列伝一百五
第5　列伝一百六～列伝一百七十
第6　志第一神祇一～志第二十三神祇二十三
第7　志第二十四氏族一～志第四十一職官五
第8　志第四十二国郡一～志第七十四国郡三十三
第9　志第七十五食貨一～志第九十食貨十六
第10　志第九十一礼楽一～志第百二十六仏事六
第11　表第一～表第二十八
第12　御意覚書，水戸義公年譜，修史始末他

茅野　良男　歴史のみかた
紀伊国屋書店　12月　232p　18㎝　250円（紀伊国屋新書）

鹿地　亘　反戦資料　鹿地　亘編
同成社　3月　303p　図版　22㎝　850円

菊地勝之助　仙台事物起原考　—郷土事物の起原と由来
菊地勝之助編
郵弁社(仙台)　12月　270p　図版　19㎝　480円

木村　博　志村覚書
練馬郷土史研究会　11月　51p　はり込み図版1枚　22㎝（郷土史研究ノート）（謄）

木村　礎　近世の新田村
吉川弘文館　9月　255p　図版　地図　20㎝　570円（日本歴史叢書）

金　正柱　畿内の縁故遺蹟
韓国資料研究所　11月　298p　図版　地図　22㎝　1000円

近代史文庫　愛媛近代史料　第12
同文庫(松山)　7月　89p　25㎝（謄）

近畿日本鉄道創立五十週年記念出版編集所　飛　鳥
同　社(大阪)　8月　199p　図版32p　26㎝　2000円（近畿日本叢書）

岸井　良衛　東海道五十三次　一百二十五里・十三日の道中
中央公論社　10月　206p　18㎝　200円（中央新書53）

北上史談会　郷土史調査必携
同　会(北上)　12月　51p　19㎝　300円

北島　正元　江戸幕府　その実力者たち　上，下　北島政元編
人物往来社　5月，6月　2冊　19㎝　各460円

———　江戸幕府の権力構造
岩波書店　9月　702，29p　22㎝　2，300円

小林　義徳　那加町史
著　者(各務原)　3月　640p　図版　表　地図　22㎝　非売

小林　行雄　装飾古墳　小林行雄編　藤本四八撮影
平凡社　10月　132p　図版30枚　地図　27㎝　3200円

———　弥生式土器集成　第1　杉原荘介共編
東京堂　3月　図版38枚　解説22p　37㎝　3000円　帙入り

古代学協会日本旧石器文化研究委員会　大分県丹生遺跡　第一次第二次発掘調査概報
同　会(大阪)　8月　86p　図版18枚　表　21㎝

児玉　幸多　物語藩史　北島正元共編
人物往来社　10～12月　3冊　20㎝　各1300円
第1　松前藩，弘前藩，南部藩，秋田藩，米沢藩
第2　仙台藩，水戸藩，小田原藩，会津藩，佐倉藩，
第3　尾張藩，松代藩，田原藩，大垣藩，松本藩

———　日本史図録　第4　明治～現代　児玉幸多等編
吉川弘文館　11月　207p　図版　22㎝　1200円

古賀　英正　大名廃絶録　南条範夫著
人物往来社　12月　333p　20㎝　600円

———　考証江戸事典　南条範夫編
人物往来社　3月　407p　20㎝　1200円

考古学研究会　日本考古学の諸問題　考古学研究会十周年記念論文集
同　会(岡山)　6月　340p　22㎝　900円

近藤　富蔵　八丈実記　第1巻　八丈実記刊行会編
緑地社　11月　523p　図版　22㎝　3500円　原本（都重宝）東京都都政史料館蔵

久賀　恵造　坪野昔がたり
著　者(広島県加計町)　10月　108p　図版　22㎝

黒部　渓三　板橋ものがたり　一史跡篇
板橋ものがたり刊行会　11月　198p　図版　22㎝　650円

黒羽　茂　世界史上より見たる日露戦争
至文堂　4月　234p　19㎝　360円（日本歴史新書）

黒板　勝美　新訂増補　国史大系　国史大系編修会共編
吉川弘文館　5～12月　13冊　23㎝，28㎝　3000～4200円　完成記念版　国史大系刊行会刊本（昭和8）の複製
第9巻　本朝世紀
第19巻　古今著聞集，愚管抄
第20巻　栄花物語
第28巻　政治要略
第29巻上　朝野群載
第32巻　吾妻鏡　前篇
第34巻　後　鑑　第1篇
第38巻　徳川実紀　第1篇
第39巻　徳川実紀　第2篇
第40巻　徳川実紀　第3篇
第53巻　公卿補任　第1篇
第54巻　公卿補任　第2篇
別巻第2　尊卑分脈索引

桑田　忠親　戦国の遺書
人物往来社　5月　270p　19㎝　460円

郷土ひたち文化研究会　日立市史資料目録1
同　会(日立)　4月　12p　25㎝（郷土ひたちシリーズ）

慶　念　朝鮮日々記　村井　強，羽柴　弘共編
鶴岡郷土史研究会，佐伯史談会(佐伯)　2月　41p　25㎝　和　原本は臼杵市市浜安養寺所蔵

京都大学歴史教育研究会　重要ポイント日本史
ミネルヴァ書房(京都)　3月　119p　22㎝　180円

———　基本日本史問題集
ミネルヴァ書房(京都)　3月　168p　18㎝　140円

九州史料刊行会　九州史料叢書
同　会(福岡)　11月　125p　21㎝　非売（謄）

前田　治美　昭和叛乱史
日本週報社　4月　480p　20㎝　1000円

毎日新聞社中部本社報道部　伊勢湾　—東海の歴史と風土
同　社　4月　296p　19㎝　360円

増満　繁雄　西郷どんと西南戦争（都城を中心として）
田中書店(都城)　2月　112p　図版　18㎝　150円

松田　毅一　南蛮史料の発見　—よみがえる信長時代
中央公論社　10月　195p　18㎝　200円（中公新書）

松村　秀逸　宣戦から終戦まで　一軍の誤断と四年間の悪夢
日本週報社　8月　287p（図版共）　18㎝　320円

松尾　豊材　松平周防守時代の棚倉藩政回顧録　松尾豊材編述　山内一郎編注
山内一郎　4月　72p　表　地図　25㎝（謄）

松島　栄一　忠臣蔵　—その成立と展開
岩波書店　11月　232p　18㎝　150円（岩波新書）

松浦史料博物館　史都平戸　年表と史談　改訂版
同　館(平戸)　2月　117p　図版　21㎝　180円

松好　貞夫　関ヶ原役　—合戦とその周辺
人物往来社　1月　270p　図版　20㎝　430円

———　戦国の軍資金
人物往来社　11月　239p　19㎝　480円

明治維新殉難者百年記念会　維新殉難の人々と萩　—文久・元治篇
同　会(萩)　2月　111p　図版　19㎝

三重県郷土資料刊行会　三重県郷土資料叢書
第1集　三重県林制資料集　安芸郡芸濃町
同　会(津)　1月　75p　地図　25㎝（謄）

三品　彰英　日本書紀研究　三品彰英編
塙書房　9月　294p　22㎝　1600円
第1冊　日本書紀所載の百済王暦　三品彰英、記紀神話形成の一考察　泉谷康夫、大伴金村の失却　八木　充

みすず書房　現代史資料
同書房　1～12月　6冊　図版　22㎝　2500～3000円
第5　国家主義運動　第2　高橋正衛編
第7　満州事変　小林龍夫　島田俊彦共編
第8　日中戦争　第1　島田俊彦、稲葉正夫共編
第9　日中戦争　第2　臼井勝美、稲葉正夫共編
第10　日中戦争　第3　角田　順編
第14　社会主義運動　第1　山辺健太郎編

水戸部正男　日本史概説史料
明玄書房　10月　271㎝　21㎝　750円

宮城県史編纂委員会　宮城県史　第3　近代史
宮城県史刊行会(仙台)　3月　581p　図版11枚　22㎝　1000円

三宅千代二　愛媛県町村沿革史　三宅千代二編
愛媛出版協会(松山)　5月　418p　図版　22㎝　1000円
附　明治2年愛媛県内藩政区画表
明治18年愛媛県伊予国行政区画表

宮本　常一　日本民衆史
未来社　1月，8月　2冊　19㎝　各380円
第2　山に生きる人びと
第3　海に生きる人びと

宮内　一六　文明開化
著　者(飯田)　10月　111p　図版　19㎝　非売

宮崎　雷八　上毛野昔話　東毛編　宮崎雷八編
みやま文庫編集部改編
みやま文庫(前橋)　6月　252p　19㎝（みやま文庫）

森　真現　勢陽諱史雑考
著　者(名古屋)　3月　212p　21㎝

森　徳一郎　光厳天皇と常念寺
一宮史談会(一宮)　1月　194p　図版　19㎝（一宮史談会叢書）

元木　省吾　函館郷土暦物語
函館郷土史研究会(函館)　4月　228p　22㎝　非売

村井　益男　江戸城　将軍家の生活
中央公論社　7月　198p　地図　18㎝　200円（中公新書）

村山　修一　葛川明王院史料　村山修一編
吉川弘文館　3月　1101p　図版　22㎝　7000円

長崎県史編纂委員会　長崎県史　史料編　第2
吉川弘文館　3月　804p　22㎝　2800円

中神　天弓　近江今昔
滋賀郷土史刊行会(大津)　3月　398p　19㎝　280円

中村　啓信　日本書紀総索引　漢字語彙篇　第1巻
一部　一ヌ部　中村啓信編
角川書店　3月　21，482p　27㎝　2500円

中村　直勝　平安時代の文化
至文堂　4月　262p　19㎝　380円（日本歴史新書）

難波宮址顕彰会　難波宮址の研究　第5　第1部　大阪市立大学難波宮址研究会共編
同　会　8月　100p　図版28板　26㎝（研究予察報告）

直木孝次郎　日本古代の氏族と天皇
　塙書房　12月　349p　22cm　1400円
奈良本辰也　現代の日本史
　法律文化社(京都)　7月　213p　19cm　350円　(市民教室)
練馬郷土史研究会　太田氏関係文書集　第4
　同　会　12月　46p　25cm　(郷土研究史料)
日本文化フォーラム　日本的なるもの　日本文化の伝統と変遷　第2
　新潮社　1月　194p　20cm　450円
日本近代史研究会　図説　国民の歴史　近代日本の百年
　国文社　1～12月　12冊　30cm　名390円
　　第7　道は六百八十里
　　第8　廿世紀の夜明け
　　第9　赤い夕陽の満州に
　　第10　憲政の火花散る
　　第11　成金景気のころ
　　第12　川原の枯すすき
　　第13　復興の槌音高く
　　第14　大陸制覇のプログラム
　　第15　不景気の風吹く
　　第16　軍服が物を言う
　　第17　国民精神総動員
　　第18　どこまでつづくぬかるみぞ
日本考古学協会　日本考古学年報　第12　昭和34年度
　誠文堂新光社　3月　215p　26cm　1800円
新里　金福　歴史の旅　沖　縄
　人物往来社　2月　254p　22cm　600円
仁科宗一郎　信濃池田町史話
　柳沢書苑(長野県池田町)　12月　202p　図版　19cm　390円
西山松之助　浮世絵散歩　江戸と東京
　人物往来社　4月　222p(図版共)　22cm　600円
野田地方文化研究会　野田文化
　同　会(野田)　6月,12月　2冊　21cm　(謄)
　　第10集　温故知新　―下総国東葛飾郡清水村名主記録，野田町懐古座談会記録，野田地方古文書解題　第7
　　第11集　野田地方古文書解題第8　野田市地名考，野田市小字名考
織田鉄三郎　天狗党殉難者名簿　織田鉄三郎編
　編　者(茨城県鹿島町)　9月　134p　26cm　非売
荻原　浅男　日本神話の旅
　人物往来社　6月　302p(図版共)　19cm　490円
荻野三七彦　日本中世古文書の研究
　荻野三七彦博士還暦記念論文集刊行会　3月　336p　図版　22cm　非売
岡田　章雄　幕末英人殺傷事件
　筑摩書房　12月　213p　図版　表　18cm　220円　(グリーンベルトシリーズ)
岡本　良一　大阪冬の陣夏の陣
　筑摩書房　6月　208p(図版共)　地図　18cm　230円　(グリーンベルト・シリーズ)
岡野　敬生　パーフェクト日本史問題選
　向上社　5月　144p　19cm　140円　(パーフェクト・シリーズ)　付解答
岡山県地方史研究連絡協議会　岡山県地方史資料叢書　第1　美作国鶴田藩農民騒動史料　上
　同　会(岡山)　10月　126p　22cm　非売
奥山　亮　北海道史研究のあゆみ
　北海道地方史研究会(札幌)　2月　155p　図版　22cm　350円　「北海道地方史研究」臨時増刊　限定版
表郷村郷土誌編纂委員会　表郷村郷土資料集　第1集
　同　会(福島県表郷村)　1月　60p　22cm
小野　武夫　徳川時代　百姓一揆叢談　増訂新版　上，下　小野武夫編
　刀江書院　3月　2冊　図版　22cm　3500～4500円
大垣市文化財協会　大垣ものがたり　5
　同　会　3月　58p　18cm
大分県地方史研究会　大分県地方史料叢書　第2
　同　会(大分)　2月,3月　2冊　22cm　非売
　　第1　豊後国村明細帳　第2　渡辺澄夫
　　第2　豊後国郷帳　上　渡辺澄夫，富来　隆共編
大河内輝声　大河内文書　―明治日中文化人の交遊　大河内輝声筆談　さねとう　けいしゅう編訳
　平凡社　5月　250p　図版　18cm　350円　(東洋文庫)
大熊荘年団　大熊誌
　同　団(名瀬)　4月　348p　図版　22cm　非売
大倉正一郎　大倉家(儀兵衛)と松平周防守関係
　著　者　7月　1冊　26cm
大阪市阿倍野区晴明丘連合赤十字奉仕団　元天王寺村義勇会建立の征露戦役記念碑移建について
　同　団(大阪)　3月　6p　図版　19cm
大島延次郎　関　所　―その歴史と実態
　人物往来社　11月　278p　19cm　480円
大宅　壮一　炎は流れる　明治と昭和の谷間　第1～4巻
　文芸春秋新社　2～11月　4冊　20cm　各420円
尾崎竹四郎　新釈　青森県史　前後編
　東奥日報社(青森)　4月，7月　2冊　図版　19cm　380円,400円
歴史学研究会　北京科学シンポジウム歴史部門参加論文集　1964年　京都地区歴史部門研究連絡協議会共編
　京都歴研連事務局(京都)　6月　104p　25cm　非売
李　沂東　韓来文化と其の事蹟　―東海地方　李沂東編
　韓国資料研究所　11月　371p　22cm　1200円

立教大学文学部史学研究室　信濃川中流域の遺跡遺物　―新潟県小千谷市内における考古学的調査
　同　室　1月　19p　図版　21cm　100円　(立教大学文学部史学科調査報告)
立正大学古文書研究会　茨城県筑波町近世史料目録　石井家文書・飯田家文書
　同　会　10月　54p　25cm　(立正大学古文書研究会叢書)
鯖田　豊之　日本を見なおす　―その歴史と国民性
　講談社　8月　250p　18cm　250円　(講談社現代新書)
斎藤　秀平　新潟県史　江戸時代篇　下巻
　野島出版(三条)　9月　530p　図版　22cm　1400円
坂本　太郎　日本古代史の基礎的研究
　東京大学出版会　2月,10月　2冊　22cm　1800円,1500円
　　上　文献篇
　　下　制度篇
―――　日本史概説　新訂版　上，下
　至文堂　6月　2冊　22cm　各700円
―――　歴史随想　嘗公と酒
　東京大学出版会　6月　260p　20cm　480円
迫水　久常　機関銃下の首相官邸　二・二六事件から終戦まで
　恒文社　9月　316p　図版　19cm　340円
作田高太郎　続日本権力史論
　平凡社　9月　437p　図版　22cm　1000円
佐野　大和　考古学教室　―日本のあけぼの
　小峰書店　10月　282p　19cm　480円　(コスモス文庫)
佐々木潤之介　幕藩権力の基礎構造　―「小農」自立と軍役
　御茶の水書房　10月　416p　22cm　1300円
笹沢　魯羊　東通村誌　改訂2版
　下北郷土会(青森県大畑町)　9月　162p　19cm　230円
里見　岸雄　紀記建国篇　大窪梅子共編
　錦正社　4月　287p　19cm　500円
世界文庫　大逆事件記録
　同文庫　3，5月　3冊　21cm　2500円　限定版
　　第1巻　新編獄中手記　神崎　清編
　　第2巻　上,下2冊　証拠物写　大逆事件記録刊行会編
関口　真大　日　光　―その周辺の美と自然
　社会思想社　6月　152p(図版共)　15cm　200円　(現代教養文庫)
椎野　善助　東茂原開拓発達誌
　長生新聞社(茂原)　9月　119p　図版　22cm　非売
清水覚次郎　日本古代史私考　―弥生式土器時代より大化改新
　著　者　7月　100p　図版20p　19cm
信濃毎日新聞社　戸隠の総合学術調査研究資料
　同　社(長野)　67,177p　図版　26cm　(謄)
信濃毎日新聞社　戸隠山史料目録(続)　戸隠総合学術調査会共編(長野)　6月　76p　26cm　(謄)
信濃史料刊行会　信濃史料　第22巻　元和元年正月―元和4年6月
　同　会(長野)　7月　612p　図版　22cm
四王天延孝　四王天延孝回顧録
　みすず書房　7月　281p　図版　19cm　680円
進士　慶幹　歴史と名言　一日一話　進士慶幹編
　人物往来社　1月　382p　19cm　480円
史料館　史料館所蔵史料目録　第10集　武蔵国幡羅郡　永井太田村掛川家文書目録他
　同　館　3月　90p　26cm
末永　雅雄　考古学の窓　―日本古代文化を探る
　サンケイ新聞出版局　5月　274p　19cm　500円
杉原　荘介　夏島貝塚
　中央公論美術出版　9月　40p　図版　19cm　150円
杉浦　武　大学入試日本史重要問題集
　三省堂　7月　139p　19cm　130円
須賀川史編集委員会　須賀川市史編集資料　第2　旧小塩江地区の生活2
　同　会(須賀川)　7月　204p　24cm
承　章　隔蓂記　第5　万治四年正月―寛文4年12月　鳳林承章著　赤松俊秀校註
　鹿苑寺(京都)　9月　699p　図版　22cm
田口　卯吉　日本開化小史　改版　嘉治　隆校註
　岩波書店　6月　234p　15cm　100円　(岩波文庫)
高井悌三郎　常陸台渡廃寺跡・下総結城八幡瓦窯跡
　綜芸舎(京都)　11月　101p　図版49板　地図　27cm　4000円
高倉新一郎　北海道史の歴史　―主要文献とその著者たち　改訂版
　みやま書房(札幌)　9月　115p　21cm　400円
高岡史談会　高岡史話　―庶民の歴史　上巻
　同　会(高岡)　10月　140p　22cm　250円
竹内　理三　太宰府・太宰府天満宮史料　巻1　竹内理三編
　太宰府天満宮(福岡県太宰府町)　12月　495p　図版　22cm　非売
―――　九州荘園史料叢書
　著　者　2～10月　3冊　地図　21cm　非売　(謄)
　　第7　肥前国史料　瀬野精一郎編
　　第8　豊前国到津庄津布佐庄史料　中野幡能編
　　第9　肥後国神蔵守富八代荘史料　杉本尚雄編
田北　学　編年大友史料　併大分県古文書全集　増補新訂版　田北　学編
　編　者(大分)　2～12月　6冊(図版共)　26cm　限定版　(謄)
　　第9　元中9年―応永30年
　　第10　応永31年―文安1年

第11　文安2年—文明9年
第12　文明10年—明応4年
第13　明応5年—永正2年
第14　永正3年—永正15年

田村栄太郎　赤穂浪士　—その歴史的背景と人間性
雄山閣出版　12月　250p(図版共)　22cm　950円　付　史料について

田名網　宏　日本史の傾向と対策　40年版
旺文社　7月　285p　19cm　220円　(大学入試対策シリーズ)

谷下　斎一　続日本後紀人名総索引　平安初期政治史資料　谷下斎一等編
政治経済史学会(横浜)　3月　116p　22cm　900円　彦田一太監修　限定版

渓筋郷土誌編集委員会　渓筋郷土誌
同　会(愛媛県野村町)　8月　498p　図版　22cm　非売

立野　信之　日本古領
講談社　8月　225p　図版　20cm　340円

千葉　燿胤　館山城趾後記
日本城郭協会　6月　54p　図版　地図　22cm　非売

知性アィデアセンター　昭和の横顔　—あの時この時・思い出の40年
安田信託銀行　12月　190,30p　18cm　100円　創立40周年記念出版

徳田　浩淳　史料解説　宇都宮領近世史
文化新報社(宇都宮)　11月　151p　19cm　350円

徳富猪一郎　近世日本国民史
近世日本国民史刊行会　12月　24冊　19cm　各700円
第7　豊臣氏時代丁篇　朝鮮役上巻
第8　豊臣氏時代戊篇　朝鮮役中巻
第9巻　豊臣氏時代巳篇　朝鮮役下巻
第10巻　豊臣氏時代庚篇　桃山時代概観
第11巻　家康時代　上巻　関原役
第12巻　家康時代　中巻　大阪役
第13巻　家康時代　下巻　家康時代概観
第14巻　徳川幕府　上期上巻　鎖国
第15巻　徳川幕府　上期中巻　統制篇
第16巻　徳川幕府　上期下巻　思相篇
第17巻　元禄時代　上巻　政治篇
第18巻　元禄時代　中巻　義士篇
第19巻　元禄時代　下巻　世相篇
第20巻　元禄享保時代
第21巻　吉宗時代
第22巻　実歴明和篇
第23巻　田沼時代
第24巻　松平定信時代
第25巻　幕府分解接近時代
第26巻　雄藩篇
第27巻　文政天保時代
第28巻　天保改革篇
第29巻　幕府実力失墜時代
第30巻　彼理来航以前の形勢

東京大学出版会　日本全史　第10近代　第Ⅲ　大久保利謙
同　会　11月　267p　図版　22cm　700円

東京教育大学昭史会　昭史会三十周年記念論文集　日本歴史論究　—遺物・遺習資料と歴史研究　考古学・民俗学編
文雅堂銀行研究社　3月　216p　22cm　750円

東京帝国大学史談会　旧事諮問録
青蛙房　10月　412p　22cm　1200円　(青蛙選書)

砺波図書館協会　加賀藩農政経済史料　富山県図書館協会共編
同　会(富山)　1～12月　49冊　24cm　和
金沢市立図書館加越能文庫蔵書の複製　限定版　非売
第1　浦方御定　第3—4
第6　司農典　第5—7
第8　郡方古例集　第1—2
第9　庁事通載　第1—3
第10　改作方旧記付録　第1—3
第10　改作方旧記付録　第4—5
第11　河合覚書
第12　産物方御用留　第1—3
第13　新開御触留
第14　三百二条旧記　第1—3
第14　三百二条旧記　第4
第15　加越能産物方自記　元，亨
第15　加越能産物方自記　利，貞
第16　諸浦商物口銭御定帳
第17　公用集　第1
第17　公用集　第2—4
第18　十村手鑑二種
第19　加州郡方旧記　第1—8
第19　加州郡方旧記　第3—4
第19　加州郡方旧記　第5—6
第19　加州郡方旧記　第7—8
第20　定検地所旧記抜書
第21　御仕法高御用留　第1—2
第22　河合録　第1—4

トーランド，ジョン　真珠湾は燃えている　大東亜戦争の6カ月　児島　襄訳
恒文社　12月　297p　図版　19cm　380円

土沢郷土研究会　猿ケ石叢書　第37輯
同　会(岩手県東和町)　6月　50p　26m

豊島　寛彰　東京歴史散歩　第6集　隅田川とその両岸　下巻
芳州書院　6月　246p　22cm　1000円　限定版

東潮社現代史料室　日本の謎　—30年目に発見された二・二六事件判決原本
同　社　10月　235p　図版　18cm　290円　(東潮ライブラリイ)

鶴見　俊輔　日本の百年　第10　御一新の嵐　鶴見俊輔等著
筑摩書房　2月　307，24p　図版　20cm　390円

鶴岡　節雄　歴史小品　上総のくに
総南文化研究会(勝浦)　7月　152p　地図　18cm

土屋　道雄　日本の神話
池田書店(藤沢)　3月　246p　19cm　280円　(新教養選書)

中国人強制連行事件資料編纂委員会　草の墓標　中国人強制連行事件の記録
新日本出版社　3月　319p　19cm　380円

上山　春平　大東亜戦争の意味　—現代史分析の視点
中央公論社　8月　206p　20cm　450円

若林　功　北海道開拓秘録　第1～3　加納一郎改定
時事通信社　4，10月　3冊　18cm　各300円　(時事新書)

若松町のあゆみ編集委員会　若松町のあゆみ
静岡市若松町町内会(静岡)　11月　220p(図版共)　21cm

早稲田大学社会科学研究所　中御門家文書　上巻　7月　307p　22cm

渡辺　庫輔　崎陽論攷
親和銀行済美会　8月　441p　22cm　非売　(親和文庫)

渡辺　保　源家三代
人物往来社　11月　253p　19cm　480円

———　平家一門　渡辺　保編
人物往来社　11月　253p　19cm　480円

和辻　啓郎　鎖　国　—日本の悲劇
筑摩書房　5月　401p　19cm　620円　(筑摩叢書)

矢動丸　広　平戸史話　改訂版
教文館　10月　229p　19cm　非売　(親和文庫)

山田書院　元禄忠臣蔵
同書院　8月　80p(おもに図版)　31cm　300円　伝説と奇談特別資料集録

山口　修　蒙古襲来　—元冠の真実の記録
桃源社　12月　254p　20cm　360円

山川出版社　体系日本史叢書
同　社　10～12月　4冊　22cm　各750円
第4　法制史　石井良助編
第10　産業史　豊田　武編
第16　生活史　第2　森末義彰等編
第18　宗教史　川崎庸之，笠原一男共編

山本　秋広　大利根川べりの記録
著　者(水戸)　4月　518p　図版　19cm　480円　(紀山文集)

山根徳太郎　難波の宮
学生社　4月　267p　図版　19cm　380円

山下　肇　ふたりの昭和史　加太こうじ共著
文芸春秋新社　10月　286p　18cm　290円　(ポケット文春)

安田　元久　武士団
塙書房　5月　264p　19cm　490円　(塙選書)

———　初期封建制の研究
吉川弘文館　3月　351p　22cm　1300円

泰山　啓之　武将と軍法
人物往来社　8月　254p　19cm　450円

八幡師友会　ああ八月十五日　—終戦の思ひ出　第2集
同　会(北九州)　8月　240p　図版　19cm　非売　限定版

横川　末吉　新編　戸次川合戦
高知県文教協会(高知)　6月　119p　18cm　230円

米津　三郎　明治の北九州　米津三郎編著
小倉郷土会(北九州)　7月　350p　図版　19cm　400円

吉田　富夫　写真図説　名古屋に街が伸びるまで　服部鉦太郎共著
泰文堂(名古屋)　9月　175p(図版共)　23cm　390円

吉川　秀造　近畿郷土村落の研究　—丹波国馬路村　吉川秀造編
同志社大学人文科学研究所(京都)　3月　342p　図版　地図　21cm　非売　(人文科学研究叢書)

由良　哲次　南北朝編年史　上，下
吉川弘文館　9月　2冊　23cm　各3000円

豊山八幡神社　豊山八幡神社・春日神社　波多野家文書　第1輯　能美安男校註
同神社(北九州市)　12月　81p　図版　22cm　非売　豊山八幡神社，春日神社所蔵の古文書の翻刻

抽山　光等　国分寺古文書　柚山光等編
国分寺(今治)　1月　104p　図版　22cm　非売

時事世界新社　画報　新説日本史
同　社　1～6月　7冊　31cm　各250円
第2巻　英雄伝説時代
第7巻　鎌倉幕府と蒙古襲来
第9巻　室町文化と応仁の戦火
第12巻　町人文化と幕政の改革
第13巻　幕末の動乱
第14巻　明治天皇と大日本帝国
第15巻　世界大戦と日本

Asia Society　Haniwa as shown in four American museums, 1960. Exibition organized and directed by the Asia Society, and circulated with the cooperation of the International Program of the Museum of Mod ern Art. New York City.
unpaged illus.　21cm

Ponsonby-Fane. Richard Arthur Brabazon　Kyoto; the old capital of Japan, 794-1869. with a foreword by Izuru Shimmura.
Printed by Kenkusha　454p 22cm

Reischauer, Edwin Oldfather　Japan, past and present. 3dded., rev.
C. E Tuttle Co　May　323p　19cm　¥540

Saeki, Sinko It all stated with a picture, American attitudes towards the Second World War ; collection of the answers against a Japanese Buddhist priest's letter. 67p 26cm

Statler, Oliver The black ship scroll ; an account of the Perry Expedition at Shimoda in 1854 and the lively beginnings, of people-to-people relations between Japan & America, based on contenporary records, with translations by Ricard Lane, and scroll paintings in full color by an anonymous Japanese eyewitness.
Weatherhill 80p illus 27cm ¥1400

ア　ジ　ア　史

ヴィンテルニッツ, M. インド文献史　第1巻　中野義照訳
日本印度学会(和歌山県高野町)　1月　474, 54p　図版　22cm

朴　慶　植　朝鮮歴史年表　増補版　李　進熙共編
未来社　9月　190p　18cm　280円

ブノアメシヤン　オリエントの嵐　牟田口義郎訳
筑摩書房　3月　312p　図版地図　19cm（ノンフィクションライブラリー）　480円

ダニエルロプス, H. イエス時代の日常生活　第1，2　波木屋斉二，波木居純一共訳
山本書店　11月，12月　2冊　図版　19cm　各640円

学習院東洋文化研究所　李朝実録
同　所　3～12月　3冊　22cm
第38冊　顕宗改修実録
第39冊　粛宗実録　第1
第40冊　粛宗実録　第2

呉　玉　章　辛亥革命の体験　—老革命家の認識と回想　渡辺竜策訳
弘文堂　1月　187p　図版　18cm　290円（フロンティア・ブックス）

岩村三千夫　中国現代史　改訂版　野原四郎共著
岩波書店　7月　229p　18cm　130円（岩波新書）

岩村　忍　暗殺者教国　—中央アジアを震撼したある回教国の歴史
筑摩書房　8月　196p（図版共）　18cm　220円（グリーンベルト・シリーズ）

貝塚　茂樹　中国の歴史　上巻
岩波書店　9月　220p　18cm　150円（岩波新書）

鎌田　重雄　呂太后　農民皇帝とその妻
桃源社　12月　243p　図版　20cm　360円　（桃源選書）

金　　熙一　アメリカ帝国主義の朝鮮侵略史
朝鮮青年社　9月　234p　18cm　240円（青年新書）

近代中国研究委員会　近代中国研究　第6輯
東京大学出版会　5月　359p　22cm　1800円

近藤　釼一　太平洋戦下の朝鮮　5　近藤釼一編
朝鮮史料編纂会　11月　1冊　25cm　1200円　（朝鮮近代史料朝鮮総督府関係重要文書選集）　限定版

久保寺山之輔　日韓離合之秘史
日本乃姿顕影会　6月　397p　図版　22cm　2000円

前田　正名　河西の歴史地理学的研究
吉川弘文館　6月　689，28p　地図　22cm　4800円

三橋冨治男　トルコの歴史　—オスマン帝国を中心に
紀伊国屋書店　11月　246p　図版　地図　18cm　250円（紀伊国屋新書）

宮崎　市定　アジア史研究
東洋史研究会(京都)　11月　498，32p　22cm　2500円（東洋史研究）
第4　中国における奢侈の変遷，東洋史上における孔子の位置，中国城郭の起源異説　他

森田　芳夫　朝鮮終戦の記録　—米ソ両軍の進駐と日本人の引揚
巖南堂書店　8月　1038p　地図　22cm　3000円

長沢　和俊　チベット　—極奥アジアの歴史と文化
校倉書房　9月　310p　地図　19cm　680円

内陸アジア史学会　内陸アジア史論集
大　安　11月　369p　22cm　1500円

岡本　隆三　続　長　征　中国革命試練の記録
弘文堂　10月　201p　図版　18cm　290円（フロンティア・ブックス）

王　育　徳　台　湾　—苦悶するその歴史
弘文堂　1月　195p　図版　18cm　290円

リンドレー, A. F. 太平天国　第1～3　増井経夫，今村与志雄共訳
平凡社　1～12月　3冊　図版　18cm　350～400円（東洋文庫）

斎藤栄三郎　イスラムの社会思想
明玄書房　4月　880p　22cm　2800円

迫　政則　ラオス独立の真相　—「マ」号作戦始末記
朝雲新聞社　9月　157p　18cm　180円

シーハン, ニール　ベトナム戦争の内幕　ウィルフレッド・バーチェット共著　毎日信聞社外信部訳
毎日新聞社　6月　128p　20cm　290円

杉田　六一　イスラエル史雑考
教文館　6月　396p　19cm　850円

スノウ・エドガー　中国の赤い星　新版　宇佐美誠次郎訳
筑摩書房　9月　362p　図版　19cm　450円（筑摩叢書）

葉　可　成　三巡奏議　3巻　葉　可成編
古典研究会　4月　372.6p　22cm　1700円
巻末に「為薦挙方面官員以備擢用事」他2篇を付す
徳山藩毛利家所蔵本の影印　山根幸夫　解説

田村　実造　中国政服王朝の研究　上巻
東洋史研究会(京都)　9月　444p　図版　22cm　2200円（東洋史研究叢刊）　付英文抄訳

田中　謙二　史　記　漢武紀　一海知義共著
朝日新聞社　6月　296,28p　地図　19cm　600円（中国古典選）

陳　　夢家　殷虚卜辞綜述　中国科学院考古研究所編
大　安　10月　674p　図版15枚　地図　27cm　3600円（考古学専刊甲種）　1956年科学出版社出版の影印

敦煌文献研究委員会　スタイン敦煌文献及び研究文献に引用紹介せられたる西域出土漢文文献分類目録初稿　非仏教文献之部　古文書類　第1
同　会　11月　402,36p　25cm

外山　軍治　金朝史研究
東洋史研究会(京都)　10月　679,35p　図版　22cm　2800円（東洋史研究叢刊13）

東洋史研究論文目録編集委員会　日本における東洋史論文目録　第1分冊　アーシュウカン
日本学術振興会　3月　402p　27cm　2800円

朝鮮民主主義人民共和国科学院歴史研究所　朝鮮近代革命運動史　在日本朝鮮人科学者協会社会科学部門歴史部会訳
新日本出版社　8月　448p　19cm　650円

中国科学院近代史研究所近代史資料編輯組　近代史資料　1962年第2，3期　1963年第2，3期
大　安　12月　4冊　22cm　各700円　1962—64年中華書局版の影印

中国人民大学歴史系中共党史教研室　中国革命史講文
大　安　2月　569p　22cm　2000円

植木昌一郎　天・黄河・人間　—史記をたずねる　第2巻　春秋血戦譜
俳句研究社　5月　374p　19cm　360円

植村　清二　諸葛孔明
筑摩書房　5月　236p　図版　18cm　230円（グリーンベルトシリーズ）

梅原　末治　日本鬼儺　支那古銅精華　第6冊　梅原末治編
山中商会(大阪)　図版94枚　40cm　帳装　帙入　限定版

渡辺　竜策　馬　　賊　—日中戦争史の側面
中央公論社　4月　202p　18cm　200円（中公新書）

Center for East Asian Cultural Studies Bibliography of bibliographies of East Asian Studies in Japan. 190p 22cm (Its Bibliography, 3)

Tung, Tso-pin, Fifty years of studies in oracle inscriptions.
Centre for East Asian Cultural Studies 148p 22cm

ヨ　ー　ロ　ッ　パ　史

浅香　　正　西洋史概観　—古代・中世
三和書房(京都)　4月　227p　地図　21cm　450円

バラクラフ, G. 転換期の歴史　前川貞次郎，兼岩正夫共訳
社会思想社　12月　417p　19cm　960円

ドゴール　ドゴール大戦回顧録　第4　呼びかけII　村上光彦，山崎庸一郎共訳
みすず書房　4月　278p　21cm　1500円

ホロレンショー, H. レヴェラーズとイギリス革命　佐々木専三郎訳
未来社　6月　155p　19cm　300円　（社会科学ゼミナール）

イーデン　イーデン回顧録
みすず書房　8月，3月　2冊　21cm　1200円，1500円
第3　独裁者との出あい1931—1938　南井慶二訳
第4　独裁者との出あい1935—1938　南井慶二訳

飯沼　二郎　地主王政の構造　—比較史的研究
未来社　10月　368p　22cm　1400円

カエサル, G. J. ガリア戦記　近山金次訳
岩波書店　5月　320p　15cm　150円（岩波文庫）

ケラー, ウエルナ　東マイナス西＝ゼロ　崎川範行等訳
時事通信社　2月　529p　図版16枚　22cm　1500円

コルティ, エゴン・カエザル, コンテ　ボンペイ　松谷健二訳
みすず書房　8月　312p　図版　19cm　800円

高津　春繁　古典ギリシア
筑摩書房　3月　254p　19cm　(380円)　(筑摩叢書)

マルクス・レーニン主義研究所　第二次世界大戦史　川内唯彦訳
弘文堂　2～11月　5冊　図版　22cm　各1700円
第4　ソ連軍の反撃と日本の参戦
第5　スターリングラードの攻防戦
第6　ドイツ軍の敗退とイタリアの降伏
第7　ソ連軍の総攻撃と東ヨーロッパの解放
第8　ヨーロッパ諸国民の解放

村松　　剛　古代の光を求めて　—西欧の源流
角川書店　2月　202p　18cm　220円　(角川新書)

ランボー, ミシェル　シーザー　寺沢精哲訳
白水社　6月　167p　18cm　180円　(文庫クセジュ)

ローゼンベルク, アルトゥール　ヴァイマール共和国史　吉田輝夫訳
思想社　12月　291p　22cm　1200円

タルモン　フランス革命と左翼全体主義の源流　市川泰治郎訳
拓殖大学海外事情研究所　1月　322p　21cm　1200円

Toynbee, Arnold Joseph　現代西欧文明の実験　山口先朔注釈
研究社出版　4月　114p　18cm　190円　(研究社小英文叢書)

ヨーロッパ史　アフリカ史　北アメリカ史　南アメリカ史　オセオニア　伝記

渡辺　一夫　フランス・ルネサンスの人々
白水社　8月　353,23p　20cm　800円
吉田　静一　市民革命と資本主義
未来社　10月　320p　22cm　880円
弓削　達　ローマ帝国の国家と社会
岩波書店　8月　531p　22cm　1800円

アフリカ史

デヴィドソン，バズル　アフリカ史案内　内山　敏訳
岩波書店　8月　200p　図版　18cm　130円　（岩波新書）
オリバー，ローランド　アフリカの歴史　上，下　J. D. フェイジ著　友田　錫，北詰洋一共訳
時事通信社　2月　2冊　18cm　各200円
シュレ＝カナール，J.　黒アフリカ史　その地理・文明・歴史　野沢　協訳
理論社　7月　394p　19cm　800円

北アメリカ史

アメリカ合衆国ケネディ大統領暗殺に関する大統領特命調査委員会　ケネディ暗殺の真相　―ウオーレン報告
毎日新聞社外信部訳
弘文堂　10月　318p　図版11枚　19cm　390円
大森　実監修
ビーアド，チャールズ　アメリカ合衆国史　新版　チャールス・ビーマド等著　松本重治等訳
岩波書店　9月　563p　22cm　2000円
ケーリ，オーテス　アダムズ家の人々　―アメリカ政治・文化の歴史
創元社(大阪)　10月　225，28p　図版　19cm　450円
執筆者；高木八尺　他
亀山　旭　キューバ革命
新潮社　2月　260p　17cm　230円　（ポケット・ライブラリ）
モロア，アンドレ　東と西　―アメリカとソ連の同時代史ルイ・アラゴン共著
読売新聞社　2～4月　3冊　22cm　各450円
第4　第二次大戦
第5　対立する和平
第6　現代と展望
中屋　健一　ラテン・アメリカ史
中央公論社　2月　232p　図版　地図　18cm　250円　（中公新書）
Toynbee，Arnold　アメリカと世界革命　大橋健三郎注釈
研究社　4月　134p　18cm　190円　（研究社小英文叢書）

南アメリカ史

増田　義郎　太陽の帝国インカ　―征服者の記録による
角川書店　6月　202p　18cm　220p　（角川新書）
曽野　寿彦　発　掘　―遺跡をして語らせる
中央公論社　3月　191p　地図　18cm　200円　（中公新書）
寺田　和夫　インカの反乱　―血ぬられたインディオの記録
筑摩書房　8月　247p（図版地図共）　18cm　250円
（グリーンベルト・シリーズ）

オセアニア史

Carano，Paul　A complete history of Guam，by Paul Carano and Pedro C. Sanchez
Tuttle Co.　452p　22cm　¥2700

伝記

アドラー，ビル　ケネディを慕う子供たち　―大統領への手紙　ビル・アドラー編　国弘正雄訳
弘文堂　6月　172p　図版　18cm　240円　（フロンティア・ブックス）
赤井　和夫　青年社長
有紀書房　1月　278p　19cm　420円
秋葉馬治先生祝賀会　秋葉馬治先生伝
同　会　2月　128p　図版　21cm　非売　教壇六十年祝賀記念
秋山利太郎　わが風雲録
日本工業新聞社　3月　179p　図版　19cm　非売
アメリカ彦蔵　アメリカ彦蔵自伝　第1，2　ジョセフ，ヒコ著　中川　務，山口　修共訳
平凡社　2月，7月　2冊　18cm　各400円
青木　大輔　大槻俊齋
大槻俊齋先生顕影会(仙台)　4月　144p　25cm　非売
荒木　精之　谷口弥三郎伝
谷口弥三郎顕彰会(久留米)　12月　565p　図版　19cm　非売
有馬　俊郎　有馬正文
有馬正文伝記刊行会(鹿児島県伊集院町)　7月　340p　図版　22cm

伝記

朝日新聞社　新・人国記
同　社　2～11月　4冊　18cm　各250円
第5　島根県，京都府，長崎県
第6　岡山県，茨城県，鹿児島県，福井県，群馬県
第7　岩手県，千葉県，宮崎県，大阪府
第8　秋田県，磁賀県，福島県，岐阜県，栃木県，熊本県
――朝日ジャーナル編集部　ここに生きる　第2，3
光風社　6月　2冊　19cm　各320円
――　おやじ　―血につながる世代論
秋田書店　10月　244p　17cm　280円　（サンデー新書）
浅川先生謝恩会　浅川先生のおもかげ　浅川権八先生謝恩会編
同　会　8月　119p　図版　27cm　非売
亜細亜機械貿易株式会社　おもかげ　―故荘司社長の想い出
同　社(大阪)　11月　1冊　20cm　社内頒　故荘司茂樹氏追悼特集号
バウマン，P. J.　アントン・フィリップス　高橋達男訳
紀伊国屋書店　5月　294p　図版　19cm　690円
貿易の日本社　太平洋の蟻　故飲野逸平翁を偲ぶ
日本窯工貿易(名古屋)　12月　185p　図版　18cm　非売
ダイヤモンド社　歴史をつくる人々
同　社　7～11月　5冊　図版　18cm　各200円
第1　西山弥太郎　鉄づくり・会社づくり
第2　上原正吉　商売は戦い
第3　上野次郎男　永遠のパイオニア
第4　河合良成　防御から進撃へ
第5　武藤絲治　万事人間本位
電　通　松崎半三郎　森永製菓　11月　371p　図版共　22cm　非売
ドイッチャー，アイザック　武力なき予言者・トロッキー　田中西二郎等訳
新潮社　5月　514p　図版　20cm　1000円
――　武装せる予言者・トロッキー　田中西二郎等
新潮社　2月　568p　地図　20cm　100円
――　スターリン　第2　上原和夫訳
みすず書房　8月　216p　図版　21cm　1000円
――　追放された予言者・トロッキー　山西英一訳
新潮社　11月　623p　図版　20cm　1000円
蝦名　賢造　北方のパイオニア
北海道放送(札幌)　5月　261p（図版共）　19cm　350円
後藤福次郎　生と死の記録
まごころ社　10月　414p　図版　19cm　320円
原田　信雄　松山義雄伝　原田信雄編
三元社　10月　277p　図版　19cm　非売
橋本　五雄　恩輝軒主人小伝
川島織物(京都)　9月　254p　図版　26cm　非売
大正2年発行の復版
橋本　義彦　藤原頼長
吉川弘文館　9月　233p　図版　18cm　260円　（人物叢書）
羽島　重郎　眠鰐自叙回想録　台湾医事衛生小誌
眠鰐自叙回想録刊行会　9月　150p　図版14枚　19cm　非売
八田　三喜　八田三喜先生遺稿集　堀内　信編
八田三喜先生遺稿集刊行会　5月　340p　図版　22cm　非売
林　省三　荒野の石　―美しき真珠を拽す商人物語
甲陽書房　6月　592p　図版　19cm　1000円
平凡社　世界国旗図鑑
同　社　9月　36p　22×30cm　300円　日本ユネスコ協会連盟監修
ヘンリー，マクリーベ　悲劇の皇帝溥儀　満州国をめぐる動乱五十年　田中文蔵訳
弘文堂　10月　192p　図版　18cm　290円　（フロンティア・ブックス）
日高達太郎　世界の国旗と国がら
帝国書院　4月　195p（図版共）　22cm　380円
平野　邦雄　和気清麻呂
吉川弘文館　12月　266p　図版　18cm　300円　（人物叢書）
平島　裕正　日本の姓名
六月社(大阪)10月　150p　19cm　450円
本間不二男先生追悼録出版会　本間不二男先生の憶い出
同　会　7月　184p　図版　22cm　非売
保科　百助　五無斎保科百助全集　佐久教育会編
信濃教育会出版部(長野)　593p　図版　22cm　非売
細島　喜美　人間山岡万之助伝　わが道をゆく
講談社　1月　256p　図版　20cm　400円
堀田　正敦　新訂寛政重修諸家譜　第1～6　堀田正敦等編
続群書類従完成会　2～12月　6冊　22cm　各2400円
大正6―9年(栄進舎出版部刊)の復刻版
フィッシュマン，ジャック　愛の追憶　ジャクリーン夫人回想録　女性自身編集部訳
光文社　5月　232p　図版　18cm　270円　（カッパ・ブックス）
福原　浄泉　宮本武蔵の研究
宮本武蔵顕彰五輪の会(岡山県大原町)　8月　128p　図版　18cm
福島　政雄　ペスタロッチ
福村書店　5月　339p　20cm　750円
舟木重信先生古稀祝賀会　舟木重信先生年譜
同　会　11月　32p　12×18cm
フランクリン，B.　フランクリン自伝　荒木敏彦訳
角川書店　11月　264p　15cm　110円　付　富に至る道
古田　良一　河村瑞賢
吉川弘文館　9月　133p　図版　18cm　180円　（人物叢書）

フジ・インターナショナル・コンサルタント出版部 野口遵は生きている —事業スピリットとその展開
同　部　8月　238p　図版　18cm　250円
藤岡　由夫 高嶺俊夫と分光学　藤岡由夫編
応用光学研究所　4月　395p　図版　19cm　非売
藤沢　優 世界の国旗
保育社(大阪)　2月　153p(図版共)　15cm　200円　(カラーブックス)
藤田　清雄 丁稚から —山中克巳物語
マス・コミ懇話会　6月　350p　19cm　600円
藤武五百子 対がん生活十年
著　者(鹿児島)　9月　210,35p　図版　19cm　非売
藤原　弘達 おしゃべり自叙伝
展望社　11月　236p　17cm　290円
いばらき新聞社 茨城紳士録　昭和39年度版
同　社(水戸)　1月　772p　27cm　2800円
池田　林儀 阿部彰と通信宣伝方式
生活記録研究所　5月　248p　図版　19cm　320円
池田　諭 坂本龍馬
大和書房　10月　212p(図版共)19cm　350円　(大和選書)
———　吉田松陰 —明治維新の人間教育
弘文堂　12月　197p　図版　18cm　290円　(フロンティア・ブックス)
稲村　担元 稲村担元略年譜及業績年表
著　者　6月　8p　21cm
猪俣敬太郎 中野正剛の生涯
黎明書房(名古屋)　10月　770p　図版　22cm　2300円
犬丸　徹三 ホテルと共に七十年
展望社　4月　530p　図版　22cm　850円
入交　好脩 武藤山治
吉川弘文館　3月　275p　図版　18cm　300円　(人物叢書)
石井　十次 石井十次日誌　第9　明治二十八年
石井記念友愛社(宮崎県木城村)　12月　341p　図版　22cm　非売
石川悌次郎 本多光太郎伝
日刊工業新聞社　12月　382p　図版　22cm　850円
石川　淳 渡邊華山
筑摩書房　3月　182p　図版　19cm　320円　(筑摩叢書)
市村　清 闘魂ひとすじに —わが半生の譜
有紀書房　4月　232p　図版　20cm　390円
岩淵悦太郎 名づけ　柴田　武共著
筑摩書房　3月　168,57p　18cm　230円　(グリーンベルト・シリーズ)
岩崎　呉夫 大杉栄の妻　伊藤野枝伝 —近代日本精神史の一側面
七曜社　4月　352p　18cm　450円
角川書店編集部 世界の人間像
同書店　2月,9月　2冊　図版　19cm　各450円
第14　エラスムスの勝利と悲劇，ヴォルテール，告白，福翁自伝
第15　嵐の生涯わが半生，リンカーン伝
海音寺潮五郎 西郷隆盛
朝日新聞社　3月　475p　22cm　780円
亀井　高孝 大黒屋光太夫
吉川弘文館　7月　346p　18cm　370円　(人物叢書)
亀山　聿三 近代先哲碑文集　第2,3　亀山聿三編
夢硯堂　6月,9月　2冊　21cm　各500円　和　帙入限定版
神山　誠 日本の根性 —松下幸之助の人間と考え方
南北社　3月　282p　図版　19cm　350円
上条　なつ 人生記録　道ありき —学歴なしで女医になるまで
文理書院　7月　252p　19cm　300円
賀茂氏系図保存会東京分室 賀茂県主同族知新録
同　会　11月　76p図版　26cm　(謄)　限定版
カナック，ルネ ネチャーエフ —ニヒリズムからテロリズムへ　佐々木孝次訳
現代思潮社　10月　214p　20cm　480円
カレルギー，クーデンホーフ 母の思い出　伯爵令嬢オルガ・クーデンホーフ・カレルギー手記　鹿島守之助訳
鹿島研究所出版会　4月　38p　21cm　100円　原文併記
———　クーデンホーフ・カレルギー回想録 —思想はヨーロッパを征服する　鹿島守之助訳
鹿島研究所出版会　9月　368p　図版　22cm　800円
片柳　忠男 創意の人正力松太郎言行録
オリオン社　5月　337p　(図版共)　19cm　300円
川上　富三 石川理紀之助
石川翁遺跡保存会(秋田県昭和町)　5月　258p　図版　19cm　350円
川添　昭二 今川了俊
吉川弘文館　6月　298p　図版　18cm　310円　(人物叢書)
鹿島守之助 私の履歴書
鹿島研究所出版会　12月　96p　図版　18cm　100円
梶西　光速 政商から財閥へ
筑摩書房　4月　234p　18cm　230円
梶山　季之 体あたり・中堅経営者伝　成功者の椅子　村島健一共著
アサヒ芸能出版　5月　220p　18cm　260円　(平和新書)
岸道三追悼録刊行会 岸道三追悼録
同　会　2月　707p　図版　23cm　非売　限定版
講談社 20世紀を動かした人々
講談社　1～8月　5冊　図版　19cm　各390円
第1　世界の知識人　久野　収，鶴見俊輔共編
第5　真理の旅人　山室　静編
第6　モラルの解放者　伊藤　整編

第7　近代芸術の先駆者　小林秀雄編
第10　近代日本の政治家　遠山茂樹編
小出　種彦 茶わんや水保 —陶業人水野保一の生涯
水野保一伝記編纂委員会(名古屋)　7月　468p　図版　22cm　700円
「小池藤八先生を憶う」刊行会 小池藤八先生を憶う
同　会　1月　219p　図版　19cm　非売
国書刊行会 系図綜覧
名著刊行会　5月　2冊　22cm　各3900円　大正4年刊の複製
近藤平三郎 藤園回想　根本曽代子編
広川書店　2月　297p　図版　22cm　非売
近藤日出造 にっぽん人物画
オリオン社　7月　233p　19cm　330円
———　続にっぽん人物画
オリオン社　7月　240p　18cm　330円
近藤　光正 道ひとすじに
大和書房　6月　219p　図版　18cm　260円
交詢社 日本紳士録　第54版
同　社　10月　1冊　27cm　18000円
熊川　誠長 熊川家史料　第1輯　箱館行乗　熊川誠長編
熊川忠　8月　49,15p　25cm
倉沢　増吉 根性のある奴　上，下
創思社　3月　2冊　図版　20cm　各350円
クループスカヤ，N. K. レーニンの思い出　第3部　加藤久一郎訳
青木書店　9月　227p　19cm　450円
桑田　忠親 織田信長
角川書店　10月　200p　18cm　220円　(角川新書)
邱　永漢 財界の鉱脈 —小林一三と大屋晋三
南北社　9月　277p　図版　19cm　360円
前田　哲人 間宮不二雄の印象　前田哲人編
編　者　6月　240p　図版　20cm　限定版　550円
前田　雄二 ペンは死なず —桐生悠々の生涯
時事通信社　11月　211p　図版　18cm　350円
———　剣よりも強し —菊竹六鼓の生涯
時事通信社　10月　213p　図版　18cm　350円
増尾　信之 光村利藻伝　増尾信之編
光村利之　6月　590p(図版共)　22cm　非売　限定版
毎日新聞社 続人間形成ある根性
光風社　2月　234p　20cm　360円
牧野　武夫 遠山元一
時事通信社　9月　212p　図版　18cm　350円　(一業一人伝)
マッカーサー，ダグラス マッカーサー回想記上，下　津島一夫訳
朝日新聞社　10月　2冊　20cm　各480円
松平公益会 松平頼寿伝
同　会(高松)　9月　594p　図版　22cm　非売
———　高松藩祖　松平頼重伝
同　会(高松)　5月　648p　図版　22cm　非売
松江熊野人会 藤田勇市翁八十二年の思い出
同　会(松江)　3月　152p　図版　22cm　非売
松村　謙三 三代回顧録
東洋経済新報社　9月　432p　図版　22cm　1200円
松永安左衛門 人間福沢諭吉
実業之日本社　2月　226p　図版　18cm　250円　(実日新書)
松山　守善 松山守善自叙伝　松山しのぶ共著　畠田真一校訂
熊本年鑑社(熊本)　5月　53p　27cm　160円　限定版
メーリング株式会社 実用姓氏辞典
同　社　8月　978,85p　19cm　1750円
三鬼陽之助 事業経営の鬼たち —財界人・この一番
サンケイ新聞出版局　4月　237p　18cm　250円　(ヒット・ブックス)
三浦謹之助先生生誕百年記念会準備委員会 三浦謹之助先生
同　会　3月　529p　図版19枚　19cm　非売
森本　宗 原富太郎
時事通信社　10月　248p　図版　18cm　350円　(一業一人伝)
森田　茂雄 非庵森田茂吉　森田茂雄編
編　者　8月　275p　図版12枚　19cm　非売
森山　諭 アイヌ教育家・牧師江賀寅三伝　戦うコタンの勇者
日本イエス・キリスト教団東京教会出版部　8月　279p　図版　18cm　350円
諸星　竜 すぐに役だつ話材集 —東西50人の人間像から
文教書院　3月　242p　19cm　380円
ムーニー，プース リンドン・B・ジョンソン　安保長春訳
時事通信社　5月　292p　図版　19cm　500円
邑井　操 現代の秀吉たち
大和書房　7月　255p　18cm　290円　(銀河新書)
———　昔の英雄・今の事業家　現代の武将たち
大和書房　12月　216p　18cm　250円　(銀河新書)
長沼　皎平 商道ひとすじ
産業研究所　8月　235p　図版　22cm　400円　池田潔監修
内藤　豊次 第三人生のあゆみ
エーザイ　9月　363p　図版　18cm　非売
ナイザー，ルイス 私の法廷生活　安部　剛，河合伸一共訳
弘文堂　3月　352p　19cm　580円
中江　丑吉 中江丑吉書簡集　鈴江言一等編
みすず書房　11月　448p　図版　20cm　1800円
中川　努 日系米人第一号
筑摩書房　12月　227p　18cm　230円　(グリーンベルトシリーズ)

中村　廉次　伊藤長右衛門先生伝　中村廉次編
北海道港湾協会(札幌)　11月　142p　図版　22cm　非売
中嶋　貞雄　あなたもエジソンになれる
国際エジソン生誕記念行事日本委員会　3月　61p　21cm
中島弥団次伝記刊行会　中島弥団次
同　会　12月　181p　図版　22cm　非売
日本仏教学会　聖徳太子研究
平楽寺書店(京都)　8月　309p　22cm　1200円
日本経済新聞社　私の履歴書
同　社　2～11月　3冊　19cm　340～380円
第20集　江崎利一，川又克二，徳川義親　他
第21集　内山岩太郎，衣笠貞之助，沢田美喜　他
第22集　石原広一郎，大浜信泉，大屋敦　他
日本歴史学会　歴史と人物
吉川弘文館　11月　694p　22cm　2800円
日本ユネスコ協会連盟国旗出版物刊行委員会　国旗総覧
同　会　12月　図版142枚　31cm
日本自治建設運動本部　自治の先覚愛農家大植啓治翁
同　部　2月　331p　図版　19cm　600円
ニコル，シャック　科学者パストウール　万年　甫，万年　徹共訳
みすず書房　9月　274p　19cm　600円　(みすず叢書)
西堀　杜史　信濃民話史　一紋章の話・伝説の桜
甲陽書房　10月　78p　図版　19cm　280円
二反長　半　日本女性秘話
家の光協会　6月　220p　18cm　260円　(レインボウブックス)
野坂　参三　野坂参三のあゆんだ道　野坂参三資料編纂委員会編
新日本出版社　9月　202p　図版　19cm　200円
布川　正吉　世界の思想家　一その生涯と思想　蜂須賀孝共編著
向上社　6月　292p　19cm　280円
小川　栄一　わがフロンティア経営
実業之日本社　2月　229p　図版　18cm　250円　(実日新書)
オイラーケルピン，ハンス ホン　追想・ノーベル賞受賞90才化学者の手記　第1　山藤一雄等訳
創建研究社　6月　101p　図版　22cm　600円
岡田久次郎　平安堂日記
平安堂　8月　400p　図版　20cm
岡戸　武平　富士に生きる　一岡野喜太郎伝
中部経済新聞社(名古屋)　8月　303p　図版　18cm　(中経新書)
岡橋林氏追懐録編纂委員会　岡橋林氏追懐録
同　会(大阪)　3月　486p　図版　22cm
岡本　薫　鶏卵の宝塔　一聖らかな大商人　諏訪末雄伝
鏡浦書房　7月　234p　19cm　290円　(現代人物伝)
奥山　亮　早山清太郎伝
北海道地方史研究会(札幌)　7月　34p　図版　26cm　130円　限定版
大櫛平三郎先生顕彰記念事業会　大櫛平三郎先生伝・研究業績要録
同　会(熊本)　6月　138p　図版　20cm　非売
大石　大　大石大自伝　春風秋雨八十年
大石大自伝刊行会(高知)　7月　424p(図版共)　19cm　500円
大野　伴睦　大野伴睦回想録　義理人情一代記
弘文堂　2月　187p　18cm　260円　(フロンティア・ブックス)
大島みち子　若きいのちの日記
大和書房　1月　228p(図版共)　18cm　240円
尾崎行雄記念財団　尾崎行雄伝
同財団　4月　55p　18cm　(尾崎財団シリーズ)
ペータース，H. F.　ルー・サロメ　愛と生涯　土岐恒二訳
筑摩書房　8月　293p　図版　19cm　480円　(ノンフィクション・ライブラリー)
蘭交会麦秋　駒井徳三
音羽サービス・センター　5月　576p　図版　22cm　非売
リー，ブルース　勇気の決断の人ケネディの一生　稲村松雄訳
開降堂出版　11月　250p(図版16枚共)　19cm　350円
ルクセンブルク，ローザ　ローザの手紙　孝橋正一訳
婦人民主クラブ(大阪)　8月　113p　図版　18cm　180円
「凌霜」編纂委員会　凌　霜
橘倉合名会社　10月　366p　22cm　非売
竜門社　渋沢栄一伝記資料
渋沢栄一伝記資料刊行会　1～12月　5冊　27cm
第53巻　社会公共事業尽瘁並ニ実業界後援時代　第24
第54巻　同　第25
第55巻　同　第26
第56巻　同　第27
第57巻　同　第28
サイディ，ヒュー　悲劇の大統領　一大統領ケネディ伝
鷲村達也，佐藤亮一共訳
荒地出版社　7月　318p　図版　20cm　500円
斎藤虎五郎　原大人最後の手簡
著者　2月　12p　22cm
阪口　昭　犬丸徹三
時事通信社　10月　262p　図版　18cm　350円　(一業一人伝)
阪巻駿三　琉球人名地名辞典　阪巻駿三編
東京大学出版会　8月　206p　23cm　1500円
坂西志保　永遠の炎　一ケネディ大統領の生涯と業績
時事通信社　8月　414p　図版　19cm　700円　主要演説集　一対訳　(USIS訳ならびに注解)
――――　エリノア・ルーズヴェルト自叙伝　坂西志保訳
時事通信社　12月　262p　18cm　300円　(時事新書)

坂田　大　園木登評伝
坂田情報社(熊本)　4月　328p　図版　19cm　500円
坂田吉雄　士魂商才　一日本近代企業の発生
未来社　6月　142p　19cm　280円
向坂逸郎　流れに抗して　一ある社会主義者の自画像
講談社　12月　225p　18cm　240円　(講談社現代新書)
佐久間英　お名前拝見
早川書房　9月　244p　19cm　280円　(ハヤカワ・ライブラリイ)
産業経済新聞社年鑑局　産経日本紳士年鑑　第5版
同　局　2冊　31cm
産業研究所　私の歩んだ道　第15～23
同　所　1～9月　9冊　18cm　各280円
佐藤栄作　今日は明日の前日
フェイス　6月　289p　図版　18cm　280円
佐藤正忠　龍雲をよぶ　一市村　清　佐藤正忠共編
大和書房　2月　213p　18cm　240円　(銀河選書)
里見三男　新井恒人の追憶　里見三男編
新井雛子(池田)　9月　116p　図版　19cm　非売
青潮出版株式会社　日本財界人物列伝　第2巻
同　社　3月　1175p　図版　27cm　10000円　三宅晴輝，斎藤栄三郎監修
仙田正雄　漢訳漢名西洋人名字典　仙田正雄等編
天理大学出版部(天理)　6月　100p　26cm　2500円
柴田善守　石井十次の生涯と思想
春秋社　4月　437p　図版　19cm　650円　附岡山孤児院出身の人たち
渋沢多歌子　Kon-Nichi-Wa：Japanese Beauties Today
Shibusawa Entrprise Co.　5月　255p(図版共)　31cm
司法試験研究会　完成6日間　司法試験短答式予想問題集
中央大学生活協同組合出版局　3月　228p　19cm　350円
島田叡氏事跡顕彰会　沖縄の島守島田叡　一親しきものの追憶から
同　会(神戸)　6月　331p　図版　22cm
島津久厚　都城島津家列祖略史
著者　6月　25p　図版　21cm
進士慶幹　日本の家紋　加藤秀幸共著
人物往来社　9月　261p　図版　22cm　1600円
反町栄一　人間山本五十六　一元帥の生涯
光和堂　9月　547p　図版　19cm　750円
杉森久英　徳田球一
文芸春秋新社　10月　253p　20cm　400円
杉浦英一　企業者根性　城山三郎著
ダイヤモンド社　7月　206p　18cm　250円
――――　前途洋々　続企業者根性　城山三郎著
ダイヤモンド社　12月　238p　18cm　280円
鈴木成元　永井真勝
一行院　12月　172p　図版　22cm　非売
鈴木潤三　巷説　遠山金四郎　第1冊
遠山金四郎史蹟保存会　10月　8p(図版共)　15×21cm
主婦の友社　天皇家と皇居
同　社　4月　図版221p(解説共)　31cm　3000円
小峯平八英訳
週刊熊本新聞社出版局　熊本紳士録　1964年版
同　社(熊本)　6月　1冊　27cm　5000円
武塙祐吉　秋田の人々　武塙三山著
秋田県広報協会(秋田)　1月　211p　19cm　320円
竹村浪の人　信州魂　市川量造物語　附・赤報隊壊滅
風越書房　3月　235p　図版　19cm　600円
竹之内安巳　世界人名中国語事典　竹之内安巳編
編者(鹿児島)　4月　179p　25cm　400円　(勝)
滝沢工業株式会社　追憶
同　社　1月　75p(図版共)　22cm　非売
田宮猛雄博士追悼録刊行会　田宮猛雄先生を偲ぶ
メディカル・カルチュア　7月　555p　図版　はり込み原色図版1枚　22cm　非売
田村円澄　聖徳太子　一斑鳩宮の争い
中央公論社　6月　193p　図版　18cm　200円　(中公新書)
田村敬男　山本宣治　一白色テロは生きている　田村敬男編
室賀書店(大阪)　3月　286p(図版共)　18cm　280円
田中明光　百一歳の経営者　一岡野喜太郎翁の人と事業
近代セールス社　8月　274p　図版　18cm　330円
田中克己　中国后妃伝
筑摩書房　9月　234p　図版　18cm　240円　(グリーンベルト・シリーズ)
田中助一　益田右衛門介親施
益田右衛門介親施公百年祭奉賛会(山口県須佐町)　12月　34p　図版　19cm　150円　限定版
谷野篤生　世界の国旗　全訂版
布井書房(大阪)　4月　250p　図版　40p　19cm　650円
逓信新報社　人間金沢平蔵
同　社(大阪)　5月　75p　21cm　非売
手島栄追想録刊行会　手島栄
同　会　3月　343p　22cm
戸川幸夫　昭和快人録　一知られざる戦史
秋田書店　10月　235p　18cm　280円　(サンデー新書)
東方万姓譜発刊同志会　東方万姓譜
玉江古典文物編刊所(大阪)　79丁　27cm　和　1000円
十勝毎日新聞社　帯広・十勝便覧　昭和40年度版
同　社　12月　243p　図版　19cm　380円
東興密探偵社編集部　日本信用紳士録　全国篇　1965年版
同　社　12月　784p　30cm　12000円
東京探偵社　東京紳士録　昭和39年度版
同　社　3月　999,362p　27cm

伝記　地誌・紀行

友清　辰雄　八十年の思い出
　草土社(宇部)　6月　127p　図版　18cm
豊原　五郎　豊原五郎獄中からの手紙　豊原五郎をたたえる会編
　刀江書院　1月　320p　図版　19cm　1000円
角田　文衛　中務典侍　―枇杷皇太后の乳母・藤原高子の生涯
　古代学協会(大阪)　12月　110p　図版　22cm　800円　(平安叢書)
土谷　為吉　浜印と三十年　―土谷為吉
　浜松印刷社(浜松)　11月　48p　図版　19cm
都築　七郎　伊達順之助の歩んだ道
　大勢新聞社　3月　338p　図版 19cm　540円
丁　子　屋　偲び草
　同　所　9月　34p　20cm
上田貞次郎　上田貞次郎日記　明治38年―大正7年
　上田貞次郎日記刊行会　4月　574p　19cm　1200円
上杉　定正　上杉定正遺言状　平野　実編
　練馬郷土史研究会　7月　38p　26cm　(郷土研究史料外編)(謄)　限定版
梅谷　芳光　忠　　鑑　畑元帥
　国風会本部　4月　391p　図版　20cm　850円　付　畑元帥頌徳碑々文
宇佐美省吾　耳庵禅師九八録
　東洋経済新報社　12月　216p　図版　19cm　450円
早稲田大学経済史学会　平沼淑郎博士生誕百年記念誌
　早稲田大学第一・第二商学部　11月　154p　図版　22cm
早稲田大学校史資料室　安部磯雄　―その著作と生涯
　同　室　10月　64p　図版　21cm　130円　生誕百年記念　付　安部磯雄生誕百年記念展示会出品目録
渡辺　　実　世界国旗ものがたり
　市ケ谷出版社　8月　172p　図版　19cm　350円
渡辺　三男　日本の苗字　―あなたの祖先を調べる
　毎日新聞社　12月　285, 32p　19cm　390円
山口県公論社　郷土開発の先覚者たち　―その識見と防長人の根性
　同　社(山口)　2月　120p　18cm　250円
山口十九巣　埋　　火
　著　　者(横浜)　7月　128p　19cm　非売
山本　虎三　生きてきた　山本敏雄著
　南北社　11月　269p　19cm　390円
山と渓谷社　冬の日曜散歩
　同　社　12月　163p　図版　19cm　260円　(アルパイン・ガイド)
安田　朝信　都会の風雪　―安田朝信自伝
　東京書房　4月　288p　図版　19cm　500円
吉田　久造　僕の一生　―わたしのこよみ
　著　　者(松本)　6月　197p　図版　22cm　非売
吉田　武三　拾遺松浦武四郎
　松浦武四郎伝刊行会　6月　535p　図版　22cm　非売　限定版
吉田　東州　世界人物史列伝
　古今評論社　2月　313p　図版　19cm　800円
芳沢　謙吉　芳沢謙吉自伝　中野敬止編
　時事通信社　5月　204p　図版　20cm　400円
ヨスト，エドナ　輝く女性たち　浅田孝二訳
　新紀元社　9月　188p　19cm　350円　(パイオニア物語)
人事興信所　日本職員録　第10版
　同　所　1冊　26cm
―――　人事興信録　上，下　22版
　同　所　3月　2冊　27cm　24000円
ジョーンズ，アーネスト　フロイトの生涯　ライオネル・トリリング，スティーヴン・マーカス共編　竹友安彦，藤井治彦共訳
　紀伊国屋書店　12月　618p　図版　22cm　2800円
Rengo Press.　The Japan biographical encyclopedia & who's who.
　Rengo press　2377p　27cm

地誌・紀行

安部　正直　米・独旅行雑感
　警察大学校勧助会　57p　19cm
アフリカ協会　アフリカを旅する人に　―アフリカ要覧
　同　会　5月　245p　図版　17cm　600円　(ガイド・ブック)
相葉　　伸　上州の温泉　相葉　伸等編
　みやま文庫(前橋)　12月　342p　図版　19cm　(みやま文庫)
秋吉　　茂　美女とネズミと神々の島　―かくれていた日本
　河出書房新社　7月　252p　図版　18cm　320円
安斎　秀夫　日　　光
　保育社(大阪)　7月　153p　(図版共)　15cm　230円　(カラーブックス)
青柳　清孝　黒人大学留学記　―テネシー州の町にて
　中央公論社　7月　202p　図版　18cm　200円　(中央新書)
青山　　茂　大和古寺巡礼　青山　茂等著
　社会思想社　4月　402p　原色図版　15cm　280円　(現代教養文庫)
アラブ文化センター　今日のアラブ連合共和国
　同センター　67p　21cm
荒垣　秀雄　飛　　驒　―風土と民俗　荒垣秀雄文　細江光洋写真
　朝日新聞社　10月　240p (図版182p　地図共)　22cm　600円
荒川　秀俊　異国漂流記続集　荒川秀俊編
　気象研究所　3月　318p　22cm　1500円　(気象史料シリーズ)　気象研究所監修

地誌・紀行

荒川　秀俊　日本人漂流記
　人物往来社　8月　238p　19cm　450円
朝日新聞社　博多・九州から一泊の旅
　同　社　7月　235p　18cm　250円
―――　世界のこども
　大泉書店　10月　142p　19×17cm　500円
―――　旅　第9，10
　有紀書房　2月，6月　2冊(図版共)　19×22cm　680円，850円
浅香　幸雄　日本地理集成
　光文館　7月，10月　2冊　地図　27cm　3000円，3300円　浅香幸雄監修
　第3　熊本県の地理　岩本政教等著
　第4　神奈川県の地理　香川幹一等著
東　　晃一　東京周辺日帰りドライブ・ガイド　東　晃一編
　山と渓谷社　5月　194p　19cm　250円　(アルパイン・ガイド)
馬場　勝嘉　立山・剣岳　毛勝三山・黒部峡谷　長崎幸雄共編
　山と渓谷社　6月　142p　19cm　200円　(アルパイン・ガイド)
ボーディロン，ジェニファー　シェルパの村　藤木九三訳
　ベースボール・マガジン社　4月　240p　図版　18cm　300円　(秘境探検双書)
ダイヤモンド社　海外ビジネス旅行案内
　同　社　2月　314p　18cm　380円
伊達　嶺雄　季節の道
　のじぎく文庫(神戸)　4月　93p　11×16cm　(のじぎく文庫)
田　　英夫　南極の全容　―白い大陸の写真記録集　深瀬和己共編
　東京タイムズ社南極観測研究会　6月　図版60枚　解説55p　31cm　4000円
ゴンチャロフ，I. A.　日本旅行記　平岡雅英訳
　東潮社　9月　220p　18cm　230円　(東潮ライブラリー)
羽賀正太郎　丹　　沢
　山と渓谷社　4月　194p (図版共)　地図　19cm　230円　(アルパイン・ガイド)
白水社　世界の山々
　同　社　6月，7月　2冊　27cm　各3500円
　第1　アルプス　アンデス　アラスカ　アフリカ　近藤　等編
　第2　ヒマラヤ　カラコルム　ニュージーランドほか　三田幸夫編
浜野健三郎　山陰周遊券旅行
　秋元書房　4月　202p(図版共)　18cm　230円　(トラベル・シリーズ)
ハーラー，H.　石器時代への旅　―秘境ニューギニアを探る　近藤　等，植田重雄共訳
　新潮社　8月　235p　図版　20cm　550円
原田　種夫　九州の旅　新版
　社会思想社　4月　287p (図版共)　15cm　240円　(現代教養文庫)
長谷川一郎　汽車の窓から　―東海道線
　真珠書院　8月　110p　18cm　150円　(パール新書)
林　　忠彦　カラー日本百景
　淡交新社(京都)　9月　204p (図版解説共)　22cm　900円
Hedin, Sven Anders　ヘディン中央アジア探検紀行全集
　白水社　6～11月　4冊　図版　地図　20cm　580～680円
　第1　アジアの砂漠を越えて　上　横川文雄訳
　第2　アジアの砂漠を越えて　下　横川文雄訳
　第6　ゴビ砂漠横断　羽鳥重雄訳
　第10　さまよえる湖　関　楠生訳
ヒーベラー，トニー　冬のアイガー北壁初登攀　横川文雄訳
　ベースボール・マガジン社　1月　152p　図版　22cm　800円
姫宮　栄一　香　　港　―その現状と案内
　中央公論社　10月　198p　18cm　200円　(中公新書)
平林　克敏　ヒマラヤ・サイバル登頂
　サンケイ新聞出版局　9月　238p　19cm　480円
平野威馬雄　京都の詩情
　白川書院(京都)　10月　324p (図版共)　15cm　370円　(京都ポケット叢書)
平沢　茅邨　諏訪二百八景
　甲陽書房　3月　208p　図版　19cm　480円
檜山　義夫　外国旅行　―ビザからチップまで　改訂版
　雪華社　3月　195p　19cm　350円
北海道新聞社　観光北海道　1964年版
　同　社(札幌)　3月　193p (図版共)　26cm　350円
北海道統計協会　北海道の姿　1964
　同　会　1枚　54×78cm
堀口　友一　地理学概論　堀口友一編
　古今書院　4月　212p　22cm　550円
深田　久弥　ヒマラヤの高峰　第1～3巻
　雪華社　6～12月　3冊　図版　19cm　各480円
―――　日本百名山
　新潮社　7月　222p　図版　26cm　870円
福家　健二　阿波の山　福家健二編
　徳島県教育会出版部(徳島)　8月　186p　図版　19cm　250円　(徳島郷土双書)
福田　宏年　バルン氷河紀行
　講談社　10月　182p　図版　19cm　320円
福井英一郎　学研地理
　学習研究社　4月　424p　22cm　450円
古川古松軒　東遊雑記　―奥羽・松前巡見私記　大藤時彦解説
　平凡社　9月　305p　18cm　400円　(東洋文庫)

古田　紹欽　世界仏教の旅
　大法輪閣　10月　277p　19cm　450円
藤岡謙二郎　離島の人文地理　—鹿児島県甑島学術調査報告　藤岡謙二郎編
　大明堂　3月　296p　22cm　1000円
————　地誌概論　—日本編　藤岡謙二郎等著
　大明堂　3月　192p　22cm　500円
　付　日本地誌主要文献・資料
藤岡　知夫　蝶のふるさとヒマラヤ　青いけしの国　ヒマラヤ蝶蛾調査隊編
　講談社　7月　179p　図版　18cm　280円　（ハウ・ツウ・ブックス）
飯本　信之　学習日本の地理
　学生社　10月　318p　19cm　320円
飯山　達雄　世界写真集　ブラジル　アマゾン・移民・コーヒー
　帝国書院　1月　図版　184p(解説共)　31cm　2500円
池田長三郎　熱田風土記　第5　池田長三郎編
　久知会(名古屋)　9月　209p(図版共)　19cm　500円
今井　雄二　高原風物誌
　東京同信社　5月　214p　図版　20cm　480円
位野木寿一　日本地誌ゼミナール　第6　近畿地方　位野木寿一等編
　大明堂　5月　277p　22cm　600円
石井　林寧　アフリカ　石井林寧等著
　日本放送出版協会　7月　266p(図版共)　21cm　360円　（NHK海外シリーズ）
石川　栄吉　南太平洋　杉之原寿一共編
　保育社　7月　153p(図版共)　15cm　230円　（カラーブックス）
石川　忠行　黒部峡谷　足立巻一共著
　保育社　7月　153p(図版共)　15cm　230円　（カラーブックス）
石谷　三枝　ケニヤの素肌
　同文書院　8月　184p　図版　19cm　320円
伊藤　正一　黒部の山賊　—アルプスの怪
　実業之日本社　7月　222p　18cm　260円　（ブルー・ガイド・ブラザース）
出雲路敬和　京の西山
　豊書房(京都)　3月　98p　19cm　200円　（フォト・ガイドブック）
————　南山城
　豊書房(京都)　3月　48p　19cm　130円　（フォト・ガイドブック）
籠瀬　良明　高校地理基本応用問題集　柾　幸雄共編
　学生社　8月　160p　19cm　180円
海外技術協力事業団　海外技術協力叢書　第3スーダン篇
　同事業団　3月　143p　19cm　非売
海外事情調査所　アフリカ要覧　1964年改訂
　同　所　7月　533p　地図　25cm
————　インド要覧　1963年
　同　所　502p　地図　25cm
————　パキスタン要覧　1964年
　同　所　2月　321p　地図　25cm
上高井誌編纂会　長野県上高井誌　第3　自然編
　上高井教育会(須坂)　8月　498p　図版　地図　22cm
神原くにこ　パンとぶどう酒と太陽と
　大泉書店　2月　313p　19cm　320円
春日　俊吉　スエン・ヘディンの西蔵探検記
　ベースボール・マガジン社　6月　206p　図版　地図　18cm　250円　（秘境探検双書）
霞ケ関研究会　あなたの外国旅行
　国際図書　8月　267p　18cm　350円　（国際新書）
加藤　誠平　カラコルムへの道
　日本放送出版協会　3月　218p　18cm　200円　（NHKブックス）
加藤　諦三　あやまちだらけの青春
　朝日新聞社　4月　213p　18cm　250円　（アサヒ・アドベンチュア・シリーズ）
勝泉　外吉　アメリカ放浪記
　出版東京　6月　290p　図版　19cm　350円
川合　彦充　督乗丸の漂流
　筑摩書房　11月　258p　図版　18cm　250円　（グリーンベルト・シリーズ）
川崎　景民　貴族主義でいこう
　東京書房　1月　222p　19cm　350円
川添　登　日本の塔　川添　登・文　二川幸夫・写真
　淡交新社(京都)　12月　214p(図版共)　22cm　580円
慶応義塾大学ラテンアメリカ学生協会　メキシコ60日　—大学生が目と足で確かめた
　慶応通信　3月　204p　19cm　400円
菊地　利夫　精解地理　鈴木精一郎共著
　法文社　4月　383p　19cm　390円
近畿日本鉄道株式会社　近鉄沿線風物誌
　同　社(大阪)　3月，1月　2冊　20cm
　自然4　梅
　社会9　柳生街道
————　近畿文化会　長谷・多武峰
　綜芸舎(京都)　8月　54p　図版　19cm　130円　（大和路新書）
————　南山城
　綜芸舎(京都)　8月　51p　図版　19cm　130円　（大和路新書）
桐山　一隆　大学入試　地理重要問題集
　三省堂　7月　134p　19cm　130円
岸　俊武　新撰陸奥国誌　第1巻
　青森県文化財保護協会(青森)　10月　441p　21cm　非売　（みちのく双書）

北村ただし　漫画・京都アンナイト
　白川書院(京都)　5月　256p　図版　15cm　300円
木内　信蔵　日本の地理　木内信蔵等監修
　山田書院　1～12月　5冊　30cm　各200円
　11　日本のベルト地帯
　12　東北地方
　13　北海道
　14　海外で活躍する日本人
　15　全体としての日本・索引
木谷　恭介　旅が三倍たのしくなる本　—案外知られていない"ニッポンガイド"
　双葉社　4月　190p(図版共)　18cm　220円　（双葉新書）
清川　一穂　ベストプラン100コース　季節の旅
　日本旅行会　6月　222p　図版　18cm　280円
小林　鉦明　体験サイクリング案内　日本一周自転車旅行
　大和書房　5月　274p　18cm　290円　（実用新書）
講談社　世界の文化地理
　同　社　3～11月　5冊　31cm　各2500円
　第2巻　東南アジア　鈴木二郎等編
　第3巻　インド・パキスタン　セイロン　荒　松雄等編
　第11巻　ドイツ　オーストリア　林　健太郎等編
　第12巻　南ヨーロッパ　村川堅太郎等編
　第13巻　アフリカ1　西野照太郎等編
————ミリオン・ブックス編集部　国際教養へのパスポート　コンパクト世界の事典
　同　社　10月　327p(地図共)　18cm　360円　（ミリオン・ブックス）
向後　元彦　一人ぼっちのヒマラヤ
　ベースボール・マガジン社　12月　259p　図版12枚　18cm　350円　（秘境探検双書）
小名　孝雄　水兵と淑女　—日本海軍ヨーロッパ罷り通る
　国防協会　2月　200p(図版共)　19cm　480円
国際情報社　新しい日本
　同　社　1～8月　8冊　30cm　各300円
　第19　中　国　第2　鳥取・島根・山口
　第20　中　部　第1　新潟・長野
　第21　中　部　第2　静岡・山梨
　第22　中　部　第3　愛知・岐阜
　第23　四　国　第1　香川・愛媛
　第24　四　国　第2　徳島・高知
　観光編第1　東日本編
　観光編第2　西日本編
————　これが新しい世界だ
　同　社　9～11月　4冊　31cm　各600円
　第1　アメリカ　第1
　第2　アメリカ　第2
　第4　ソビエト　第1
　第5　ソビエト　第2
近藤　常恭　ベルリン
　保育社(大阪)　8月　153p(図版共)　15cm　230円　（カラーブックス）
小西六写真工業株式会社　京　御所　離宮
　同　社　9月　図版　163p(解説共)　34cm　8500円　限定版　原板宮内庁所蔵
小山　和　関東全域ドライブコース
　河出書房新社　5月　272p　18×19cm　580円
小島　武夫　紀行随筆　右目でみたソ連・東欧
　日教出版社　5月　229p　17cm　290円
熊本商科大学中南米事情研究所　研究資料
　同　所(熊本)　3月　2冊　26cm
　第4集　ブラジル工業の進展
　第5集　ブラジルの教育
蔵原　惟人　インドネシア紀行
　新日本出版社　11月　197p　18cm　200円　（新日本新書）
樽沼　光長　上高地　涸沢・穂高・槍・常念・燕・大滝・焼・乗鞍・松本・高山
　実業之日本社　5月　180p(図版共)　18cm　250円　（ブルー・ガイドブックス）
————　信州の旅情　—川をめぐる生活と風土
　社会思想社　5月　237p(図版共)　図版　地図　15cm　240円　（現代教養文庫）
栗原　功　河流る
　国際図書　11月　222p　19cm　480円
栗山　就吉　天竺（インド）日記　栗山奉行著
　長島愛生園慰安会(岡山県邑久町)　11月　187p　図版　19cm
黒田嘉一郎　沖縄紀行
　真珠書院　5月　200p　図版　18cm　240円　（パール新書）
草柳　大蔵　山河に芸術ありて
　講談社　5月　336p(図版共)　20cm　850円
草島　時介　なんでも試そう　—うら路・細道・露地の奥
　オリオン社　1月　301p　19cm　320円
京極　友助　九日間四カ国行
　著　者　6月　20p　21cm
京都大学学士山学会　サルトロ・カンリ
　朝日新聞社　1月　図版64p，93p　地図　27cm　1500円
京都大学山岳部　インドラサン登頂
　河出書房新社　2月　226p　図版　19cm　250円　(Kawade paperbacks)
京都自然研究会　京都の自然　増補版
　六月社(大阪)　6月　195p　図版　18cm　250円
京野　正樹　東南アジアジェット旅日記
　京野育英団(湯沢)　12月　92p　19cm　非売

九学会連合佐渡調査委員会 佐　渡 —自然・文化・社会
佐渡島の自然 式 正英・鈴木英夫, 佐渡人の体質 池田次郎
平凡社 3月 563p 図版 地図 27cm 4500円

毎日新聞社 美しい北海道
同 社 1冊 15×21cm 100円

———— 全日本ゴールデンコース
秋元書房 6月 190p 18cm 240円 (トラベル・シリーズ)

————**京都支局** 嵯峨野
淡交新社(京都) 7月 213p(図版共) 22cm 580円

————**西部本社** 九州・山口の旅 日本交通交社西部支社共編
同 社(北九州) 5月 300p(図版共) 21cm 350円

丸井　博 受験・学習の最短コース 地理征服の公式
学燈社 4月 104p 21cm 150円

町田　貞 詳説 高校地理 篠原昭雄共著
向上社 4月 385p 22cm 400円

三笠書房編集部 上信越高原国立公園軽井沢その周辺 1964版
同書房 7月 189p 図版 19cm 200円
付 軽井沢町地図・軽井沢別荘地図・信州高原地図

三村清三郎 江戸地名字集覧
名著刊行会 9月 245p 図版 16cm 1350円

宮川　善造 環境の科学としての地理学 田辺健一共編
大明堂 5月 223p 22cm 550円

宮本　又次 写真・大阪案内 宮本又次編著
社会思想社 6月 233p(図版共) 地図 15cm 240円 (現代教養文庫)

宮本　常一 離島の旅
人物往来社 3月 253p(図版解説共) 22cm 600円

水谷　盛光 元禄・正徳の「福井町家並町」と町割 —「名古屋叢書」による 福井町(本町三丁目)ノート 水谷盛光編
編 者(名古屋) 10月 69p 26cm 限定版

森　南海子 ふだん着のヨーロッパ
三一書房 1月 217p 18cm 230円 (三一新書)

森本　次男 京都北山と丹波高原
山と渓谷社 6月 143p 19cm 200円 (アルパイン・ガイド)

持田　信夫 インドの旅情
美術出版社 5月 312p (図版共) 23cm 1200円

望月　昇 おんぼろの冒険
文芸春秋社 7月 217p 18cm 220円 (ポケット文庫)

室井　綽 六甲の自然 増補版 室井 綽等著
六月社(大社) 165p 18cm 250円

長沢　和俊 ネパール探究紀行
角川書店 4月 200p 地図 18cm 220円 (角川新書)

長沢規矩也 新幹線旅行メモ
真珠書院 11月 157p 18cm 180円 (パール新書)

長沢規矩也 旅の入れぢえ
真珠書院 8月 211p 17cm 200円 (パール新書)

内外出版社「月刊自動車」編集部 くるまの旅 第1 関東とその周辺
同 社 10月 273p 18cm 390円

中田　輝夫 ユースホステル利用 週末の旅 中田輝夫編
山と渓谷社 5月 143p 19cm 200円 (アルパイン・ガイド)

中村　はな 欧米旅日記
週刊てんおん編集部(水戸) 4月 280p 18cm 500円 限定版

中村　謙 東京周辺 山と高原
二見書房 4月 380p 図版 19cm 400円 (足でまとめた楽しいコース)

中山　隆祐 えくすきゅーず・みい —ユーモア旅行ガイド
ダイヤモンド社 1月 305p 18cm 380円

中島　義一 市場集落
古今書院 9月 174p 図版 19cm 500円

中島　清次 見て来たイスラエル
青年希望の家の会 11月 189p 18cm 350円

奈良本辰也 カラー京都百景 奈良本辰也文 佐藤辰三写真
淡交新社(京都) 6月 196p(図版共) 22cm 900円

日本エカフェ協会 ビルマの社会構造
同 会 3月 163p 21cm (日本エカフエ協会資料)

日本放送協会金沢放送局郷土番組委員会 ふるさとのしおり 第2集
石川県図書館協会(金沢) 5月 179p 18cm (郷土シリーズ)

日本交通公社 磐梯と蔵王
同 社 3月 77p(地図共) 図版 19cm 130円 (ガイド・シリーズ)

———— 外国旅行案内 改訂19版
同 社 9月 4冊 17cm 各1500円
第1部 総 論
第2部 カナダ・アメリカ・中南米
第3部 ヨーロッパ
第4部 アフリカ・中近東・アジア他

———— ハイキング・ブック 関 東
同 社 10月 157p 図版 18cm 130円

———— 北 陸
同 社 3月 77p(地図共) 図版 19cm 130円 (ガイド・シリーズ)

———— 富 士
同 社 7月 77p 図版 19cm 130円 (ガイド・シリーズ)

———— 旅行者のためのうまいもの案内
同 社 8月 297p 図版 18cm 280円

———— 旅程と費用 改訂20版
同 社 3月 988,132p 図版 地図 19cm 1700円

日本交通公社 最新旅行案内 改訂5版
同 社 10～12月 3冊 図版 19cm 各200円
第8 上信越
第10 北 陸
第16 中国・四国

———— 最新周遊券旅行案内 改訂16版
同 社 10月 260p 図版 地図 18cm 250円

———— 東南アジア
同 社 12月 253p(図版共) 19cm 400円 (JTBガイドブック)

———— 十和田・八幡平・松島
同 社 1月 77p 19cm 130円 (ガイド・シリーズ)

日本教図株式会社編集部 日本地理図集
同 社 7月 334p 37cm 4800円

日本新聞協会新聞用語懇談会 中国・朝鮮地人名表 中国・朝鮮地人名の書き方
同 会 6月 117p 表 17cm 80円

日本自然保護協会 世界の国立公園および自然保護の現状
同 会 9月 89p 図版 地図 26cm

日本登山協会 関西の山300コース
山と渓谷社 7月 288p 図版 19cm 300円

日本ユースホステル協会 ユース・ホステル 中国・四国の旅
秋元書房 5月 196p(図版共) 18cm 190円 (トラベル・シリーズ)

西本　四郎 先生の世界旅行 福田義郎共著
高知新聞社(高知) 11月 167p(図版共) 22cm 150円 (高新ジュニア・シリーズ)

西端さかえ 四国八十八札所遍路記
大法輪閣 10月 350p 19cm 480円

野口　冬人 誰でも行ける秘境の旅 大石真人共編
山と渓谷社 191p(図版共) 19cm 230円 (アルパイン・ガイド)

———— 武蔵野の散歩みち 野口冬人等著
山と渓谷社 11月 233p(図版共) 地図 15cm 280円 (山渓文庫)

———— 静寂郷を訪ねて
朋文堂 12月 182p(図版共) 18cm 280円 (ケルン新書)

———— 四季の温泉ハイキング
朋文堂 4月 216p 18cm 300円 (ケルン新書)

野々村一雄 新しいソ連 野々村一雄編
河出書房新社 3月 262p 図版 19cm 280円 (Kawade paperbcks)

小畑勇二郎 海外旅行記
秋田県広報協会(秋田) 262p 図版 21cm 非売

小川　武 事典よりくわしい中学地理の精解と資料
文英堂 3月 536p 図版 22cm 500円

岡田　章雄 ニッポン四百年 —外国人の見聞
日本放送出版協会 11月 214p 18cm 240円 (NHKブックス)

岡田　喜秋 日本の秘境
角川書店 7月 307p 地図 15cm 220円 (角川文庫)

———— 日本の旅路 —その詩と真実
日本経済新聞社 10月 237p 18cm 240円 (日経新書)

岡本　光央 欧米ひとり歩き
新樹社 2月 368p 19cm 600円

岡本　忠男 自由の女神が呼んでいる —20日間のアメリカ旅行
有信堂高文社 10月 346p 図版 19cm 450円

恩田第一土地区画整理組合 旧新新旧町名地番対照表
同 組合(横浜) 3月 33p 25cm

小野　勝年 入唐求法巡礼行記の研究 第1巻
鈴木学術財団 2月 529p 図版 22cm 3000円

大城　功 京の山々
豊書房(京都) 3～7月 3冊 19cm 各200円 (フォト・ガイドブック)
第1 比叡山・北山東部
第2 花背・雲ケ畑・大森
第3 北山西部・愛宕・烏岳

大久保恒次 京都大阪神戸うまい店二〇〇店 大久保恒次等編
柴田書店 7月 326p 18cm 350円

大山　勇 南アメリカ —自然と人間 大山 勇等著
日本放送出版協会 8月 270p (図版共) 21cm 390円 (NHK海外シリーズ) 日本放送協会南アメリカの自然特別取材班の現地レポート

ランベール, レーモン 山に闘う —アルプスからエヴェレストへ 安川茂雄訳
三笠書房 6月 197p 図版 21cm 550円

ラテン・アメリカ協会 ラテン・アメリカ事典 1964年版
同 協会 7月 798p 22cm 1500円

リヴァノス, ジョルジュ 垂直のかなた —ある6級クライマーの手記 安川茂雄訳
ベースボール・マガジン社 9月 278p 図版 22cm 1400円

竜谷大学西域文化研究会 日本西蔵学会大会記念 モンゴル資料展
同 会(京都) 17p 25cm

佐渡郡教育研究会 概観 佐 渡 両津市教育研究会共編
概観佐渡刊行委員会(新潟県金井町) 6月 532p 図版 地図 22cm 非売

斎藤　守 美が原高原
朋文堂 4月 95p 図版 地図 19cm 180円 (ニュー・マウンテン・ガイドブックシリーズ)

酒井　進 世界見物へ招待
自由国民社 7月 313p 19cm 500円

酒巻　洋行　ちょっと行ってくる
　秋元書房　11月　158p　19cm　200円
迫村　尚　カリブ海の国ぐに　迫村　尚等著
　日本放送出版協会　12月　271p　図版　21cm　390円　(NHK海外シリーズ)
瑚瑚書房　海外旅行第一歩　旅装・エチケット・etc.
　同書房　10月　218p(図版共)　19cm　580円　(暮しの夢シリーズ)
佐野　政雄　世界の窓から　—日本の教育の課題
　東洋館出版社　8月　250p　19cm　380円
三和銀行　日本の国立公園
　同銀行(大阪)　10月　104p(図版解説共)　25×26cm　非売　厚生省国立公園局監修
笹森　建三　妻と夫の西游記
　東京書房　3月　207p　図版　19cm　350円
誠文堂新光社　世界地理風俗大系
　同　社　2～12月　6冊　原色図版　地図　27cm　各3000円
　第12巻　西アジア
　第13巻　アフリカ　第1
　第14巻　アフリカ　第2
　第15巻　イタリア　ギリシア
　第16巻　フランス　イベリア
　第18巻　イギリス　ベネルクス
世界文化社　世界文化シリーズ
　同　社　6～12月　8冊　地図　28cm　各480円
　第1　フランス
　第2　イギリス
　第4　イタリア
　第11　北アフリカ
　第13　アメリカ　第1
　第14　アメリカ　第2
　第17　南アメリカ
　第24　ハワイ・香港
———　新日本大観
　同　社　1～11月　8冊　31cm　各250円
　第1　東　京　1
　第2　東　京　2
　第3　南関東
　第4　北関東
　第5　東海地方
　第7　北陸地方
　第8　大　阪　第1
　第11　奈良・三重・和歌山
関　貞之　世界　空の旅
　有信堂　12月　318p　18cm　480円　(文化新書)
関　誠夫　ヨーロッパひとり旅
　中和出版　6月　118p　図版　18cm　320円
芹沢　正憲　甲斐の廃れ路
　人物往来社　10月　213p　19cm　400円
シン，グヤン　エヴェレストの魅惑　野間寛二郎訳
　ベースボール・マガジン社　10月　259p　図版21枚　22cm　1400円
品田　毅　問題点の追求　技法高校地理
　研数書院　2月　414p　22cm　390円
篠原　昭雄　パーフェクト　地理問題選
　向上社　6月　142p　19cm　140円　(パーフェクト・シリーズ)
新谷　秀雄　車のひとり旅　ヨーロッパの美と風土
　創元社(大阪)　9月　132p 図版　100p　22cm　780円
白石　古京　欧州・ソ連の旅
　著　者　1月　197p　図版　20cm　380円
宗　武志　紀　行　110日
　広池学園出版部(柏)　3月　204p　18cm　280円
装苑編集部　女性のためのスマートな海外旅行ガイド
　文化服装学院出版局　7月　363p　19cm　380円
水津　一郎　社会地理学の基本問題　—地域科学への試論
　大明堂　6月　246p　22cm　650円
スミス，アンソニイ　ジャンボ　磯村　淳訳
　二見書房　8月　318p　図版　19cm　380円　(秘境シリーズ)
スムール，ユハン　氷の本　—ソ連南極学術調査隊遠征日誌　江川　卓，水野忠夫共訳
　日本文華社　10月　242p　18cm　280円　(文化新書)
鈴木　伝六　アメリカ見たり聞いたり　—エアメールに寄せて
　でん六(山形)　2月　124p　図版　21cm　非売
鈴木　博明　アフリカ縦断2700キロ　—東大生の冒険旅行
　アサヒ芸能出版　3月　225p　18cm　270円　(平和新書)
鈴木　一郎　東南アジア寝てある記　—肌で感じた南国の情熱
　あまとりあ社　11月　227p　18cm　220円
鈴木　協一　ヨーロッパ新時代　鈴木協一等著
　日本放送出版協会　1月　252p　図版　21cm　360円
　日本放送協会西欧特別報道班の現地リポート
鈴木　良三　画家の見た日本の海景
　緑地社　9月　264p　図版　22cm　1500円
鈴木　静夫　お花畑を訪ねて
　山と渓谷社　5月　127p(図版共)　19cm　200円　(アルパインガイド)
社会保険協会　政府管掌健康保険　保養所案内　昭和39年増補改訂版
　同　会　9月　173p　図版　18cm　200円
社会思想社　世界の国　—120カ国の表情
　同　社　9月　374p　図版　15cm　200円　(現代教養文庫)

社会思想社　旅の手帖
　同　社　3月　388p　図版　地図　15cm　240円　(現代教養文庫)
シュムック，マルクス　ブロード・ピーク　8047メートル　横川文雄訳
　朋文堂　4月　298p(図版共)　18cm　280円　(ケルン新書)
高橋　孝　詩情の山
　樹出版社(東村山)　10月　159p　図版　18cm　150円　(樹新書)
高橋　安子　Zトラベル
　エンレイ社　9月　61p　19cm　180円
高桑　義生　京のくらし　—伝統と風俗　高桑義生文　浅野喜市写真
　光村推古書院(京都)　10月　122p(図版解説共)　15×15cm　300円　(スイコブックス)
———　静かなる古都　高桑義生文　浅野喜市写真
　光村推古書院(京都)　4月　119p　15×15cm　300円　(スイコ・ブックス)　附　地図1枚
高野　豊文　すが平その自然と人文　増訂版　安藤　裕共編
　菅平研究会(長野)　8月　349p　図版　22cm　非売
高瀬　広居　うろたえるなパパ　—ただいまママ　これが外国です
　学習研究社　5月　275p　18cm　280円　(ガッケン・ブックス)
武田　幸一　雲仙長崎　中村秀男共著
　保育社　12月　153p(図版共)　15cm　230円　(カラーブックス)
竹村　健一　安く海外旅行をする法　—アルバイト世界一周案内
　野田経済社　7月　223p　18cm　320円
竹下美保子　カンガルーの国　—私の見たオーストラリア
　弘文堂　11月　182p　図版　18cm　290円　(フロンティア・ブックス)
田中　雅夫　写真東京風土記　—お江戸の名残り　田中雅夫編
　毎日新聞社　12月　329p　20cm　600円
谷口　輝子　世界を旅して
　日本教文社　1月，9月　2冊　図版　20cm　400円，450円
　前篇　ハワイ・北米・ペルー
　後篇　ブラジル・ヨーロッパ
谷岡　武雄　平野開発　—近畿を中心として
　古今書院　5月　344p　22cm　1000円
———　人文地理ゼミナール　第9　地理実習　谷岡武雄等著
　大明堂　5月　329p　22cm　620円
田上　重時　ソ連邦かけめぐり記　—モスクワ・メーデー参加
　熊本県労働組合総評議会(熊本)　4月　158p　図版　19cm　250円
立石　敏雄　九州の山　—最も新しい資料によるガイドブック
　しんつくし山岳会(福岡)　7月　2冊(付録共)　19cm　350円　付　登山地図
田沢　武夫　峠をめぐる山旅(ガイド)
　朋文堂　11月　131p　図版　18cm　260円　(ケルン新書)
田島　昇　クレージー10本足　—アメリカ大陸6000キロ徒歩横断の記録　田島　昇等著
　講談社　9月　227p　18cm　250円　(ハウ・ツウ・ブックス)
戸川　幸夫　野性への旅　第4　マタウンパ　—野性動物追跡の記録
　新潮社　11月　294p(図版地図共)　19cm　680円
徳岡　孝夫　ヒマラヤ　—日本人の記録
　毎日新聞社　1月　272p　図版　20cm　360円　(毎日ノンフィクション・シリーズ)
徳島史学会　阿波風土記
　徳島県教育会(徳島)　6月　189p　19cm　250円　(徳島郷土双書)
東京大学カラコルム遠征隊　パルトロ・カンリ　—1963
　日本放送出版協会　11月　図版64p 109p　27cm　非売
東京大学旅行研究会　島の旅
　社会思想社　3月　335p　図版　15cm　260円　(現代教養文庫)
東京山草会　山の花旅ガイドブック　全国100コース　東京山草会監修
　誠文堂新光社　8月　327p　図版　19cm　600円
東京出版販売株式会社　絵でみる東京文化地図　'64
　同　社　1枚　79×109cm　100円
東京中日新聞社　行きたいところ東京周辺　週末行楽ガイド
　山と渓谷社　5月　215p　19cm　250円　(アルパイン・ガイド)
富井　軌一　世界けんか旅行
　文芸春秋新社　8月　183p　18cm　200円　(ポケット文春)
冨田　正久　練習船航海記　—太平洋のあほう鳥
　成山堂書店　6月　269p　図版　19cm　380円
富山　妙子　中南米ひとり旅
　朝日新聞社　2月　207p　18cm　250円　(アサヒ・アドベンチュア・シリーズ)
図理琛　校注　異域録　図理琛原撰　今西春秋編訳並びに注
　天理大学おやさ研究所(天理)　3月　400p　図版　31cm　3800円　付　地図1枚
津田　正夫　火の国・パタゴニア　—南半球の地の果て
　中央公論社　9月　184p　18cm　200円　(中公新書)
角田　房子　ダビデの星　パスポート四万キロ
　毎日新聞社　4月　236p　19cm　350円

都築　利夫　若さと押しのヨーロッパ留学
家の光協会　9月　219p　18cm　270円　（レインボウブックス）
中部日本新聞社　日本の古戦場
同出版局　7月　375p(図版共)　19cm　600円
中央公論社　日本の旅
同　社　4～8月　5冊　図版　18cm　各250円
第3　東京周辺
第5　東海道
第6　京都・奈良・南紀
第7　北陸・山陰
第10　島への旅
梅棹　忠夫　東南アジア紀行
中央公論社　5月　374p　20cm　490円
臼井喜之介　カメラ京都ガイド　浅野喜市共著
白川書院(京都)　10月　245p(図版共)　15cm　370円　(京都ポケット叢書)
内海三八郎　南ヴェトナム風土記
鹿島研究所出版会　12月　264p　19cm　380円
若松児童文化会　おきなわ
同　会(北九州)　9月　114p　21cm　非売
渡辺　克己　大分今昔
大分合同新聞社(大分)　5月　407p　22×22cm　1000円　限定版
矢田　挿雲　定本　江戸から東京へ　第1巻
芳賀書店　11月　496p　図版16枚　23cm　2000円
山田　竹系　阿波の関所
徳島県教育会出版部(徳島)　12月　109p　19cm　200円　(徳島郷土双書)
山鹿　誠次　都市地理学
大明堂　4月　193p　22cm　480円
山口弥一郎　集落の構成と機能　—集落地理学の基礎的研究
文化書房　10月　167p　22cm　780円
山本　徳行　欧米旅日記
今治明徳高等学校(今治)　9月　258p　図版　18cm
山根　幸夫　日本現存　明代地方志伝記索引稿　山根幸夫等編
東洋文庫明代史研究室　11月　718p　25×36cm
山と渓谷社　越後の山　—妙高・苗場・新潟・佐渡
同　社　4月　213p(図版共)　19cm　230円　(アルパイン・ガイド)
———　500円ハイキング
同　社　5月　157p　図版　19cm　200円　(アルパイン・ガイド)
———　奥秩父
同　社　4月　191p(図版共)　地図　19cm　230円　(アルパイン・ガイド)
———　上信越　—妙義・浅間・志賀高原
同　社　4月　194p(図版共)　19cm　230円　(アルパイン・ガイド)
柳井乃武夫　感覚的パリ案内
日本経済新聞社　7月　256p　地図　19cm　340円
安見　有定　筑陽記　福岡1，博多2之部
聖福寺文庫刊行会(福岡)　7月　44p　22cm　非売　(聖福寺文庫)
読売新聞社　広重と木曾路
人物往来社　5月　222p　20cm　490円
———　カラー空の旅　日本の城
人物往来社　12月　203p(図版解説共)　27cm　3500円　大類　伸解説
吉村　文成　アメリカ大陸たてとよこ　嶋津洋二共著
朝日新聞社　11月　219p　18cm　250円　(アサヒ・アドベンチュア・シリーズ)
吉村正一郎　飛鳥の道　吉村正一郎，堀内民一文　葛西宗誠写真
淡交新社(京都)　12月　210p　図版51枚　22cm　580円
吉野　晃生　ドライブ旅行
社会思想社　4月　352p　15cm　220円　(現代教養文庫)
芳野　満彦　アルプスに賭ける　穂高からアイガーへ
実業之日本社　7月　234p　18cm　260円　(ブルー・ガイド・ブラザース)
湯沢　光行　赤いカーテンの裏　—ソ連・東欧の旅
河出書房新社　7月　213p　図版　20cm　450円
座右宝刊行会　世界の旅
小学館　7～12月　6冊　図版　地図　18cm　各480円
第1　北ヨーロッパ
第3　ドイツ　スイス
第5　フランス
第7　イタリア　ギリシヤ
第11　ハワイ　南大平洋
第13　ラテンアメリカ
実業之日本社　ブルーガイド　トラベルカード
同　社　7月　2冊　22cm　各380円
1　北アルプス
2　富士・箱根・伊豆
———　ユース・ホステル，国民宿舎利用　九州・四国・中国の旅
同　社　8月　216p　図版　18cm　260円　(ブルーガイドブックス)
———　全国スキー・ゲレンデ案内
同　社　12月　220p(図版共)　18cm　280円　(ブルー・ガイドブックス)
ジャクソン，モニカ　女三人ヒマラヤを行く　エリザベス・スターク共著　片山暢一訳
ベースボール・マガジン社　4月　218p　図版　18cm　300円　(秘境探検双書)

Aoyama, Sigeru Nara. Translated & adapted by Money L. Hickman.
Hoikusha(Osaka)　135p　15cm　¥360
Asahi Shimbun Newspaper This is Japan. 467p 33cm
Center for East Asian Cultural Studies Research institutes and researchers of Asian studies in Thailand. 56p　21cm　(Its Directories, 4)
Japan Travel Bureau. All about Kyoto & Nara; with captions in English, French, German, & Spanish. Aug. 167p (chiefly illus) 19cm　¥500
——— All about Tokyo; a pictorial guidebook, with captions in English, French, German & Spanish. Aug. 151p (chiefly illus) ¥19cm　500
Ketchum, Creston D. Bread upon waters.
Tuttle Co. 196p 22cm
Mainichi Newspapers. Kyushu; Southland of Japan. 116p (chiefly illuss) 26cm　¥200
——— New Japan. Vol. 17 (1965) 289p 37cm
——— Seeing Japan Vol. 10 (1964) 208p　¥300
Mosher, Gouverneur. Kyoto; a contemplative guide.
Tuttle Co. 368p 22cm　¥1800
Nakamura, Teruo Enciklopedieto Japana.
Eldono de Kosmo(Osaka) 217p 22cm　¥1800
Oura, Yukio Beautiful Kyoto.
Shirakwa Shoin(Kyoto)　Oct.　285p　illus.　19cm　¥ 850
Rengo Press Japan handbook, 1965; a wealth of useful data on Japan for everyday reference. 125p 17cm
Teikoku-shoin. Teikoku's complete atlas of Japan.
Feb.　55p　39 maps 30cm　¥500, ¥700

地　図

武揚堂　25万分の1広域図
同　所　11枚　76×60cm　各220円
四国東部　中国東部
関西南部　関西北部
能登半島　中部南部
中部北部　新潟付近
関東南部　関東北部
東北南部
元文社　ゴールデンマップ　実用道路地図　西日本編　最新版
同　社　7月　58p　22cm　680円
河出書房　ドライブ地図
同書房　11月　2枚　75×52cm　各250円
箱根・富士・伊豆・房総・湘南・円沢・南アルプス
東麓
日光那須塩原国立公園・只見川流域・盤梯吾妻・蔵王・常盤久慈
経済地図社　横浜市経済地図　港北区明細地図全戸調査　昭和39年版
同　社(横浜)　3月　122p　38cm　1400円
———　横浜市経済地図　鶴見区明細地図全戸調査　昭和39年版
同　社(横浜)　5月　109p　38cm　1300円
———　横浜市明細地図　保土ケ谷区明細地図　'39　改訂版
同　社(横浜)　10月　141p　38cm　1600円
———　横浜市明細地図　神奈川区明細地図全戸調査
同　社(横浜)　7月　109p　38cm
———　横浜市明細地図　西区明細地図　'39　改訂版
同　社(横浜)　8月　95p　38cm　1200円
国際地学協会　30万分の1道路地図　関東編
同　会　1枚　119×78cm　200円
日本地図株式会社　ダイヤモンドドライブ・マップス　第1，2集
同　社　7，8月　2冊　25cm　各400円
———　運輸・建設両省の資料による道路地図
同　社　2～8月　4冊　117×79cm　各200円
北海道　関東
関西地区　中国地区
東京地図出版株式会社　最新道路地図帖
同　社　9月，10月　4冊　22cm　各350円　(ミリオン・シリーズ)
———　地方別観光地図
同　社　7枚　54×76cm　各100円
北海道観光案内図
東北観光案内図
中部観光案内図
近畿観光案内図
関東観光案内図
九州観光案内図
中国・四国観光案内図
———　東京都区分道路地図帖
同　社　10月　1冊　26cm　480円　(ミリオン・シリーズ)
———　全国道路地図帖　改訂増補版
同　社　1冊　23cm　350円
全国教育図書株式会社　新世界地図　再版
同　社　3月　62図　索引121p　43cm　9500円　田中爾監修
人文社　兵庫県市街地図集　—地名・公共施設便覧
同　社　1月　1冊　38cm　3800円
———　埼玉県市街地図集　—地名・公共施設便覧
同　社　6月　1冊　38cm　3800円

人文社編集部　京阪神市街地図集　—地名・公共施設便覧　昭和40年度版
同社大阪営業所(大阪)　10月　1冊　38cm　5300円

社　会　科　学

総　記

阿部眞之助　阿部眞之助選集　大宅壮一等編
毎日新聞社　11月　405p　図版　22cm　1200円
アービング，C.　ゆらぐ大英帝国　—キーラー事件とその背景　C.アービング等著　宇土尚男訳
弘文堂　3月　210p　図版　18cm　290円　(フロンティアブックス)
朝日新聞社　大阪人
同　社　10月　242p　19cm　300円
アジア経済研究所動向分析室　アルゼンチン　—イリア政権の3カ月
同　所　62p　21cm
アジア政経学会　中国政治経済綜覧　昭和39年度版
日刊労働通信社　1月　1144p　22cm　3500円
バーチェット，W.G.　解放戦線　真保潤一郎訳
みすず書房　10月　178p　図版　19cm　380円　(みすず叢書)
ベトナム外文出版社　南ベトナムからの手紙　日本ベトナム友好協会訳
新日本出版社　10月　204p　18cm　200円　(新日本新書)
ブーアステイン，ダニエル，J.　幻影の時代　—マスコミが製造する事実　後藤和彦，星野郁美共訳
東京創元社　10月　340p　19cm　590円　(現代社会科学叢書)
ダイヤモンド社　時事問題の焦点　'64年版
同　社　5月　250p　19cm　300円
エコノミスト社　変貌するイタリア　ロンドン・エコノミスト特集　読売新聞社外報部訳
竹内書店　12月　166p　19cm　380円
グラムシ，A.　グラムシ選集　第5　藤沢道郎訳
合同出版社　4月　375p　19cm　900円　山崎　功監修
グロータース，W.A.　わたしは日本人になりたい　柴田武訳
筑摩書房　9月　238p　図版　18cm　240円　(グリーンベルト・シリーズ)
浜田　容子　アメリカとアメリカ人
実業之日本社　9月　211p　図版　18cm　230円　(実日新書)
埴谷　雄高　振子と坩堝
未来社　8月　343p　19cm　580円
秦　正流　モスクワ1500日
朝日新聞社　4月　301p　図版　19cm　380円
蜂須　賀孝　政治・経済555題　蜂須賀孝等編
学生社　10月　371p　19cm　320円
林　雄二郎　日本への提言
実業之日本社　7月　266p　19cm　390円
日高　六郎　にっぽん診断　佐藤　毅共編
三一書房　10月　221p　18cm　230円　(三一新書)
東山　毎美　就職・受験　社会標準問題　1965年版
法学書院　5月　185p　19cm　130円
一ツ橋書店　就職試験時事常識　高校用40年度版
同書店　3月　235p　19cm　230円
法学書院　就職・受験・学習社会常識辞典　1965年版
同書院　6月　353p　19cm　300円
堀　健三　モスクワ特派員
東京中日新聞出版局　2月　275p　19cm　350円
堀　真琴　学習講座社会科学の基礎　第4巻　政治　堀　真琴等監修
青木書店　1月　232p　19cm　280円
法政大学大原社会問題研究所　法政大学大原社会問題研究所刊行物および雑誌論文総目録　1920—1964
同　所　12月　38p　22cm
古井　喜実　最近の訪中所感　国際事情第74回月例研究会
ジャパン・プレス・サービス　5月　23p　25cm
藤井　正一　一番大事な肝心要めとは
実業之日本社　6月　543p　図版　19cm　非売　付　維新法案図
藤沢　親雄　創造的日本学　附　諸家追悼・随想録　小見山登編
日本文化連合会　2月　353p　図版　22cm　限定版　非売
池田　遖　インドの農村に生きる
家の光協会　11月　220p　18cm　270円　(レインボウブックス)
池井　望　現代文化論
法律文化社(京都)　10月　189p　19cm　380円　(市民教室)
板野　長八　講座　社会科教育　板野長八等編
柳原書店(京都)　1～9月　4冊　22cm　680～780円
第3巻　倫理・社会　第2
第6巻　日本史　第1
第11巻　世界史　第3
第14巻　地　理　第2
伊東　光晴　住みよい日本　—国民生活の診断　伊東光晴等著
岩波書店　6月　420p　19cm　550円
————　社会科学のすすめ　伊東光晴等著
合同出版社　1月　205p　18cm　220円　(合同新書)
伊藤　敬　アジア・アフリカと日本
英連邦問題調査会出版部　8月　265p　18cm　250円

伊藤　敬　ろんどん夜話
英連邦問題調査会出版部　6月　167p　18cm　200円
伊藤　武雄　黄竜と東風
国際日本協会　7月　320p　図版　19cm　850円
香川　和男　梅下談叢
著　者(松山)　1月　77p　19cm
鹿野　政直　社会科学の理論と方法　鹿野政直等著
早稲田大学出版部　4月　252p　19cm　540円
河上　肇　河上肇著作集
筑摩書房　6～12月　7冊　図版　23cm　各1600円
第1巻　社会主義
第2巻　貧乏物語　第二貧乏物語
第6巻　自叙伝　上
第7巻　自叙伝　下
第8巻　人生の帰趣
第9巻　祖国を顧みて
第10巻　評論集　マルクス主義の哲学的基礎
川上　敏一　自然と伝統
理想社　11月　204p　19cm　380円
梶浦　昭三　現代の神話　—独占のデマゴギーと労働者
労働旬報社　12月　286p　17cm　280円
勁草書房　アジア・アフリカ講座　第1　A・A・LAと新植民地主義
同書房　11月　289p　21cm　600円
金　日成　金日成選集　第4　下　日本共産党中央委員会金日成選集翻訳委員会訳
日本共産党中央委員会出版部　5月　290p　19cm　380円
木下　順二　知識人の思想と行動　—新しい連帯のために　木下順二等編
麦書房　3月　302p　19cm　480円
国民出版協会　論調年鑑　昭和39年度版
4月　774p　25cm
小山　房二　アメリカ庶民のくらし
サンケイ新聞出版局　7月　236p　18cm　250円　(ヒット・ブックス)
クーデンホーフ＝カレルギー　技術による革命　鹿島守之助訳
鹿島研究所出版会　1月　192p　18cm　200円
陸井　三郎　現代のアメリカ
三一書房　2月　219p　18cm　230円　(三一新書)
マルクス・レーニン主義研究所(ドイツ統一社会党中央委員会)　マルクス＝エンゲルス全集　第12～14巻
ドイツ社会主義統一党中央委員会付属マルクス＝レーニン主義研究所編　大内兵衛，細川嘉六監訳
大月書店　1～12月　3冊　地図　20cm　各1500円
正木ひろし　近きより　—戦争政策へのたたかいの記録
弘文堂　11月　436p　図版　19cm　980円
松岡　洋子　北ベトナム
筑摩書房　12月　195p(図版共)　18cm　220円　(グリーンベルト・シリーズ)
宮田　光雄　市民生活の中の信仰　—ドイツ便り
新教出版社　2月　227p　18cm　280円　(新教新書)
村松　正俊　見失なわれた日本　—現代文明批判
今日の問題社　1月　204p　19cm　280円
村島　健一　平均的ニッポン人　—パチンコ文化からパンティ革命まで
講談社　7月　219p　18cm　240円　(ミリオンブックス)
武野　武治　たいまつ十六年　改訂版
理論社　4月　462p　図版　19cm　600円
————　雪と足と
文芸春秋社　10月　223p　19cm　320円
仲　晃　ケネディ暗殺事件　—その背景と真実
弘文堂　5月　216p　図版　18cm　290円　(フロンティア・ブックス)
中村雄二郎　日本文化の焦点と盲点　—対話とエッセエ
河出書房新社　1月　272p　19cm　280円　(Kawade Paperbacks)
南原　繁　日本の理想
岩波書店　4月　329p　19cm　480円
日本経済調査協議会　JAPAN
同　会　6～8月　3冊　21cm
友あり遠方より来る
アメリカとの相互理解のために
豪州・ニユージーランドとの相互繁栄のために
日本社会党訪ソ・東欧使節団　平和への友好　日本社会党訪ソ東欧使節団報告
日本社会党機関紙局　9月　104p　19cm　120円
西松　五郎　神戸新聞による世相60年
のじぎく文庫(神戸)　12月　177p　19cm
野依　秀市　日本の理想
芝園書房　10月　606p　図版　19cm　800円
ノット，キャスリン　福祉国家の明暗　—スウェーデンの印象　森山真弓訳
河出書房新社　9月　251p　図版　19cm　480円
欧ア協会　欧ア協会シリーズ
同　会　6～8月　3冊　22cm
No. 6　最近のアフガニスタン国事情
No. 7　ハリー・ハム氏を囲むセミナー
No. 8　N. ラング氏を囲むセミナー
小笠原論文　人類社会構造の原理　エネルギー理論
エネルギー理論研究所(高知)　5月　671p　図版　26cm　非売
岡本　太郎　神秘日本
中央公論社　9月　214p　図版　20cm　420円
————　忘れられた日本　—沖縄文化論
中央公論社　4月　159p　18cm　250円　(中央公論文庫)

大隈　重信　大隈重信のことば　高野善一編
稲言社　3月　185p　図版　19cm　250円
奥野　健男　二刀流文明論　—戦中派の抒情と毒舌
冬樹社　9月　380p　19cm　480円
大島　康正　ソビエトの今日と明日　—私の旅行体験から
筑摩書房　8月　192p　図版　19cm　340円
大杉　栄　大杉栄全集　秋山　清等編
現代思想社　1～12月　11冊　図版　20cm　各600円
第1巻　青年に訴う
第2巻　無政府主義の哲学　第1
第3巻　無政府主義の哲学　第2
第4巻　クロポトキン研究
第5巻　文芸論集
第6巻　労働運動論集
第8巻　一革命家の思い出　第1
第9巻　一革命家の思い出　第2
第10巻　相互扶助論
第11巻　民衆芸術論
第12巻　自叙伝
———　大杉栄全集
世界文庫　1～4月　5冊　20cm　各1350円,別巻1400円　(近代文芸資料複刻叢書)　大正14—15年刊の複刻版　限定版
第4巻　翻訳小説，随筆，編集室にて
第6巻　相互扶助論　クロポトキン著　大杉　栄訳
第8巻　種の起源　ダーキン著　大杉　栄訳
第9巻　昆虫記　ファーブル著　大杉　栄訳
別巻　未刊大杉栄遺稿
大槻　彰　アイディア探検
社会思想社　5月　221p(図版共)　15cm　200円　(現代教養文庫)
尾崎　秀実　現代支那論
勁草書房　10月　285p　18cm　360円　(中国新書)
ラッセル，B.A.W.　ラッセルは語る　東宮　隆訳
みすず書房　5月　183p　19cm　380円　(みすず叢書)
レッド・フォード宣子　アメリカ人の財布　—このドライな暮らしの技術
冬樹社　11月　250p　19cm　340円
レーニン，N.　レーニン三巻選集　第2巻第3分冊，第3巻第1分冊　ソ連邦マルクス＝レーニン主義研究所編　レーニン全集刊行委員会訳
大月書店　4月，9月　2冊　15cm　各300円
劉　勝光　私の浸遊記　—東南アジア諸国への旅
光亜書房　6月　80p　図版　22cm　120円
斎藤　玄　北ベトナムから帰って　講演要旨
ジャパン・プレス・サービス　9月　19p　25cm
向坂　逸郎　学ぶということ
文芸春秋社　7月　254p　図版　19cm　350円
鮫島志芽太　日本人の考えかた　—日本の民主主義を吟味する
弘文堂　12月　183p　18cm　290円　(フロンティア・ブックス)
青壮年会　アメリカという国　青壮年会編　横川信義訳
研究社　12月　133p　18cm　250円
関根　弘　盛り場・ターミナル・副都心　新　宿
大和書房　11月　230p(図版共)　19cm　450円
柴田徳次郎　日本はこうすれば立直る
国士館大学出版部　9月　265p　19cm　380円
重松　敬一　現代おとな論
朝日新聞社　8月　228p　18cm　260円　(コンパクト・シリーズ)
島影　盟　日本に警告する30章
泰光堂　6月　181p　18cm　220円
清水　義弘　倫理・社会の新研究　今村広一共著
三省堂　4月　378p　19cm　350円
末川　博　時と人を追うて
世界思想社　8月　308p　19cm　480円
杉本　金馬　法律・経済専門用語解説　昭和40年度版　大学用　杉本金馬編
一ツ橋書店　2月　335p　19cm　320円
社会科教育研究会　重要ポイント　政治・経済
ミネルヴァ書房(京都)　1月　174p　22cm　180円
———　新教養の政治経済労働問題
同　会　1月　601p　19cm　600円
高木　健夫　新しい中国　高木健夫編
河出書房新社　10月　313p　図版　19cm　350円　(Kawade paperbacks)
高木友三郎　日本理解の手引
千倉書房　9月　21,18p　19cm　100円
高瀬　広居　これが世界の民衆だ　—革命と酒と笑いと泰　豊共著
講談社　1月　226p　18cm　240円　(ミリオン・ブックス)
高島　善哉　社会科学事典　高島善哉等編
河出書房新社　2月　302,12p　18cm　330円　(Kawade paperbacks)
竹村　健一　ペンフレンドの知識　海外の生活ガイド　風俗習慣とエチケット・留学の知識
教学研究社(大阪)　10月　167p　19cm　200円
田村　隆治　日本への愛と認識
新世紀社　5月　402p(図版共)　22cm　1500円
トインビー，アーノルド J.　現代人の疑問　—二つの世代の考え方　フィリプ・トインビー共著　黒沢英二訳
毎日新聞社　5月　220p　図版　20cm　360円
東京平和委員会　平和と独立のかなめ　日中国交回復への道
同　会　8月　71p　19cm　(平和学習シリーズ)
東奥日報社　東奥報道写真集　目で見る青森県の一ケ年　1964年版
同　社(青森)　4月　1冊(図版解説共)　26cm　370円

トロッキー，L.　トロツキー選集　第11—2　文学と革命　第2　内村剛介訳
現代思潮社　12月　265p　20cm　650円
栃窪　宏男　アジアの悲劇地帯　—そこに生きる民衆
弘文堂　8月　194p　図版　18cm　290円　(フロンティア・ブックス)
宇都宮徳馬　フランスの中国承認と日中問題
著　者　3月　14p　21cm
和田　洋一　朝鮮を見て考えたこと
あぽろん社(京都)　6月　139p　図版　19cm　200円
渡辺　一夫　新しいフランス　阿部良雄共編
河出書房新社　6月　313p　図版　19cm　330円　(Kawade Paperbacks)
山上　次郎　新中国を見る　—その人つくりと村つくり
愛媛出版協会(松山)　7月　379p　図版　19cm　500円
山崎　功　イタリアという国
岩波書店　1月　203p　図版　18cm　130円　(岩波新書)
在日本朝鮮人総聯合会　朝鮮問題資料シリーズ　第20集　「韓日会談」を粉砕し、祖国の平和的統一を促進するために
同　会　4月　68p　19cm
Matuhara，Iwao　On life and nature in Japan.
Hokuseido Press　Dec.　296p　22cm　1500円

政　治

安藤彦太郎　日・朝・中三国人民　連帯の歴史と理論　安藤彦太郎等著
日本朝鮮研究所　6月　192p　19cm　250円
朝日新聞社調査研究室　中ソ対決
同　社　8月　308p　19cm　400円
バーネット，A.ドーク　中共展望　鹿島守之助訳
日本国際問題研究所，鹿島研究所出版会　3月　114p　19cm　240円
ビーアド，チャールス A.　東京の行政と政治　東京市政論　都政調査会訳編
東京都政調査会　9月　334p　22cm　1500円
ビルレンバッハ，K.　大西洋共同体の将来　—欧州と米国の提携を期して　鹿島守之助訳
鹿島研究所出版会　10月　137p　19cm　270円
ボイド，R.G.　中共の外交政策　鹿島守之助訳
日本国際問題研究所，鹿島研究所出版会　12月　194p　19cm　300円
ボーラン，ジャック　アフリカにおけるアラブの役割　村木　明訳
時事通信社　3月　216p　18cm　250円　(時事新書)
ブースティン，ダニエル J.　アメリカ政治の特質　今津　晃，伊東幹治共訳
創元社(大阪)　5月　209p　図版　19cm　450円
苗　剣秋　中共問題再観
時事通信社　7月　166p　18cm　200円　(時事新書)
デクラーヌ，フィリップ　現代アフリカの政治思想　吉田暁訳
白水社　10月　138p　18cm　230円　(文庫クセジュ)
デュヴェルジェ，M.　現代の独裁　—その社会学と弁証法　田口富久治，田口英治共訳
社会思想社　8月　208p　15cm　180円　(現代教養文庫)
———　政治体制　田口富久治，田口英治共訳
白水社　5月　132p　18cm　180円　(文庫クセジュ)
エンクルマ，クワメ　アフリカは統一する　野間寛二郎訳
理論社　2月　294p　19cm　550円　(新しい人間双書)
江藤　彦武　東京消防　第四出動
朝日書院　9月　284p　20cm　400円
学陽書房編集部　地方自治小六法　昭和40年版
同書房　5月　1010p　19cm　580円　自治庁行政部監修
現代アジア社会思想研究会　軍事的にみた台湾問題
同　会　6月　50p　26cm　100円
現代史研究所　日韓会談をどうみるか
同　所　2月　23p　19cm　40円
護憲・核武装阻止・平和と軍縮のための日本大会実行委員会　1.30　報告決定集　憲法擁護　核武装阻止　平和と軍縮のための日本大会　日本社会党国民運動委員会共編
日本社会党機関紙局　2月　48p　26cm　60円
行政手続研究会　議員　地方公務員行政手続便覧
帝国地方行政学会　9月　220p　19cm　380円
花見　達二　昭和四十五年の危機　—第二の安保闘争
時事通信社　7月　219p　18cm　250円　(時事新書)
春木　猛　三国同盟の評価
青山学院大学法学会　6月　133p　21cm　250円　三国条約締結後における日本の対米，対独対交を中心として
八戸商工会議所　八戸職員録　昭和39年版
同　所　1月　418p　21cm
林　孔明　安保から護憲へ　—日本帝国主義復活か　社会主義革命か
前衛出版社　4月　157p　18cm　250円
平和経済計画会議　政党支持と政治意識の動向についての調査報告　—とくに東京と千葉における
同会議　12月　162p(表共)　22cm　(調査研究)
———　総選挙の研究
同　会　2月　116p　表　22cm
平沢　惣市　政治・経済問題　エッセンシャルズ
研数書院　11月　142p　19cm　120円　(エッセンシャル・シリーズ)

一ツ橋書店　初級　公務員問題　高校用　昭和40年度版
同書店　2月　205p　19cm　220円
――――　上級　公務員問題　大学用　昭和40年度版
同書店　2月　272p　19cm　300円
法貴　三郎　憲法的構成と政治過程
第一法規出版　5月　914p　22cm　2000円
北海道開発協会　北海道の開発　1964
同　会(札幌)　7月　2冊(別冊共)　26cm　150円
別冊　開発局のおいたちと特色
本田　良介　中国訪問から帰って
ジャパン・プレス・サービス　11月　16p　25cm
本田　創造　アメリカ黒人の歴史
岩波書店　8月　194p　地図　18cm　130円
(岩波新書)
ホップス，T.　リヴァイアサン　第2　水田　洋訳
岩波書店　4月　489p　15cm　250円　(岩波文庫)
ホワイト，T.H.　大統領になる方法　上，下
渡辺恒雄，小野瀬嘉慈共訳
弘文堂　5月，7月　2冊　図版　19cm　各650円
フリードリッヒ，C.J.　現代政治　―その支配形態と生活形態　小山博也訳
理想社　4月　235p　19cm　480円
古井　喜実　道はある　―政界第十二年
著　者　6月　218p　図版　18cm
フルシチョフ，N.S.　フルシチョフ毒舌　警句　名言集
鈴木啓介，水野俊彦共編
アサヒ芸能出版　1月　218p　18cm　260円
(平和新書)
――――　フルシチョフ言説集
日刊労働通信社　5月　758p　22cm　2000円
――――　民族解放運動　駿台社編集部訳
駿台社　12月　164p　19cm　210円　論説選集
婦選会館　昭和38年11月21日第30回衆議院議員選挙婦人の投票に関する世論調査　―東京都23区
同　館　3月　74p　25cm
藤原弘達　官　僚　―日本の政治を動かすもの
講談社　7月　225p　18cm　230円
(講談社現代新書)
――――　実力者　―政治力とその背景
実業之日本社　12月　230p　18cm　250円　(実日新書カルチュア)
池田　大作　政治と宗教
鳳書院　11月　268p　19cm　300円
池野　武　行政管理入門　新版
都政人協会　8月　350p　21cm　580円
今井寿一郎　丸山真男著作ノート　今井寿一郎編著
図書新聞社　6月　80p　26cm　350円
稲垣　守克　国連と世界連邦
日本学士会(京都)　3月　511p　19cm　2000円　(日本学士会叢書)
稲子　恒夫　ソビエト国家組織の歴史
日本評論社　5月　228p　22cm　850円
猪俣　浩三　抵抗の系譜
酒井書店　8月　402p　図版　19cm　850円
井上　勇　初級公務員技術専門試験　工業科系40年度版　井上　勇編
職務学会出版部　5月　204p　19cm　200円
入江啓四郎　中・印粉争と国際法
成文堂　7月　276p　22cm　900円
石川　忠雄　中華人民共和国　―その実態と分析
時事通信社　9月　267p　19cm　400円
イワノフ，カ　世界の軍備撤廃　―ソ連軍縮計画の人類への寄与　ベ，バツァノフ共著
駿台社　4月　242p　18cm　200円　(ソ連百科新書)
岩手県町村会　町村行財政の現状とその分析
同　会(盛岡)　3月　129p　26cm　(町村行財政資料)
海外事情調査所　欧州中立国要覧　―スイス・スウエーデン・オーストリアの現状
同　所　240p　地図　25cm
上妻　美章　日本共産党論
労働大学　9月　175p　18cm　220円　(労大新書)
鹿島研究所　日本と世界情勢
鹿島研究所出版会　12月　253p　19cm　350円
――――　世界情勢と米国　1963
同　所　11月　423，35p　22cm　700円
鹿島守之助　日本外交の展望
時事通信社　6月　258p　18cm　300円　(時事新書)
警察文化協会　警察時事年鑑　1964年版
同　会　5月　566p　27cm　3200円
経済懇話会資料室　ポケット政治要覧　昭和39年度版
経済懇話会事務局　4月　194p　18cm　200円
小峰柳多監修
ケナン，ジョージ　F.　共産世界とどうつき合うか　―新時代の東西関係　高橋　正訳
弘文堂　9月　142p　図版　18cm　240円
ケネディ，ジョン　F.　英和対照ケネディ大統領演説集　黒田和雄訳
原書房　1月　231p　図版　19cm　280円
――――　英和対照続ケネディ大統領演説集　黒田和雄訳
原書房　6月　213p　19cm　280円
――――　ケネディ名言集　細野軍治編
講談社　5月　228p　18cm　240円　(ハウ・ツウ・ブックス)
――――　ケネディの遺産　―この忘れえぬことばウエスレイ・ピーターセン編
講談社　11月　270p　18cm　260円　(ハウ・ツウ・ブックス)

ケネディ，ジョン　F.　絶叫するケネディ　―その最重要演説16篇　高村暢児訳編
学習研究社　1月　267p　図版　19cm　320円
ケーター，ダグラス　ワシントンの権力　大前正臣訳
弘文堂　12月　218p　19cm　540円　(フロンティア・ライブラリー)
木村　明生　中ソ対立年表(1947―1964)
朝日新聞調査研究室　9月　113p　26cm　(朝日新聞調査研究室報告　社内用)
岸本　晋　国家公務員等退職手当法詳解　全訂新版
井崎健二共著
学陽書房　3月　286p　21cm　550円
北岡　勲　政治思想ＡＢＣ
野田経済社　11月　255p　18cm　340円　(ＡＢＣシリーズ)
木内　信蔵　日本の都市化　木内信蔵等編
古今書院　2月　187p　18cm　400円　(形成選書)
黄　宗羲　明夷待訪録　―中国近代思想の萌芽　西田太一郎訳
平凡社　6月　191p　18cm　300円　(東洋文庫)
小林　元　国際政治と中東問題
故小林元教授遺著刊行会　3月　542p　表　地図　22cm　2300円
小林与三次　地方自治運営論
学陽書房　11月　173p　21cm　200円　(地方公務員研修選書)
国家試験研究会　最新　初級職国家公務員　試験問題解答集
文憲堂七星社　7月　151p　19cm　210円
――――　最新上級　地方公務員採用昇任試験問題解答集
文憲堂七星社　7月　175p　19cm　230円
国民政治年鑑編集委員会　国民政治年鑑　1964年版
日本社会党機関紙局　5月　1030p　27cm　3500円
国民自治年鑑編集委員会　国民自治年鑑　1965年版
日本社会党機関紙局　12月　783p　27cm　3500円
国際連合南アフリカ共和国のアパルトヘイト政策に関する特別委員会　南アフリカ共和国の現実　南アフリカ共和国のアパルトヘイト政策に関する国連特別委員会報告　南アフリカ問題懇話会訳編
同　会　8月　2冊　25cm
公明政治連盟政務調査局　躍進する公明会の政策　―大衆の福祉をめざして
同連盟　5月　419p　18cm　300円
公明選挙連盟　第30回衆議院議員総選挙をめぐる　新聞論調
同連盟　3月　730p　21cm
――――　政治団体とその資金
同連盟　3月　118p　21cm　(公明選挙啓発シリーズ)
――――　選挙違反事例集
同盟連　3月　111p　21cm　(公明選挙啓発シリーズ)
公明選挙連盟　総選挙の実態　―世論調査結果の概要
同連盟　3月　121p　21cm
第30回(昭和38，11，21執行)
公務員労働研究会　ＩＬＯと日本の公務員　―ＩＬＯ第87号条約と公務員労働関係
帝国地方行政学会　5月　313p　21cm　480円
公務研修協議会　接遇研修指導概要
大蔵省印刷局　5月　71p　26cm　90円
――――　接遇のしおり
大蔵省印刷局　5月　38，12p　26cm　150円
近藤　釵一　万才騒擾事件　三・一運動　第1～3　近藤釵一編
朝鮮史料編纂会　4～9月　3冊　25cm　限定版
1200円，1800円　(朝鮮近代史料　朝鮮総督府関係重要文書選集)
小谷　鶴次　国際政治学要綱
柳原書店(京都)　1月　136p　22cm　450円
クーデンホーフ＝カレルギー，R.N.　悲惨なきヨーロッパ　鹿島守之助訳
鹿島研究所出版会　4月　146p　図版　18cm　200円
桑原　武夫　ブルジョワ革命の比較研究　桑原武夫編
筑摩書房　12月　670p　表　22cm　3200円
マーフィ，ロバート　軍人のなかの外交官　古垣鉄郎訳
鹿島研究所出版会　7月　590p　図版　22cm　1300円
マッキントッシュ，J.M.　ソ連外交政策の戦略と戦術　鹿島守之助訳
日本国際問題研究所，鹿島研究所出版会　6月　388p　22cm　900円
満州国軍政部軍事調査部　満州共産匪の研究
大　安　9月　2冊　25cm　9000円　軍政部顧問部刊(康徳4年)の複製
丸山　真男　現代政治の思想と行動　増補版
未来社　5月　585p　22cm　1200円
升味準之輔　現代政治と政治学
岩波書店　3月　368p　22cm　850円
松本　清張　現代官僚論　第2
文芸春秋新社　10月　270p　20cm　390円
松下　芳男　民族精神と国家の防衛
土屋書店　9月　319p　19cm　420円
明治大学政治経済研究所　弓家七郎博士古稀記念論文集
同　所　1月　362p　図版　22cm　非売　(明治大学政経論叢)
明治法制経済史研究所　元老院会議筆記
元老院会議筆記刊行会　2～12月　3冊　各2200円　22cm
第4巻　明治10年1月―12月　第54―89号議案
第8巻　明治13年1月―5月　第167―191号議案
第10巻　明治14年1月―12月　第219―282号議案
メーネルト，K.　北　京・モスクワ　河原田健雄訳
時事通信社出版局　5月　335p　19cm　600円

民主社会主義研究学生連合　民社学研全国研究集会報告書　第6回
同　会　12月　60p　25cm　150円

民主主義研究会　ソ連の平和共存と対外貿易
同　会　1月　1冊　25cm

宮田　光雄　西ドイツ　—その政治的風土
筑摩書房　4月　269p　18cm　250円　(グリーンベルト・シリーズ)

モハナン，ジェームス　カリブ海の悲劇　カストロのキューバ　ケンネス・ギルモア共著　直井武夫訳
自由アジア社　8月　300p　図版　19cm　450円

本明　寛　初級公務員採用試験問題集　40年度版
職務学会出版部　4月　383p　19cm　290円　付　初級公務員採用試験問題集　解説・解答集　別綴

門司　孝夫　共済組合年金関係法令詳解
光工房出版部　7月　529p　21cm　800円

室伏　哲郎　日本のテロリスト　—暗殺とクーデターの歴史
弘文堂　4月　232p　図版　18cm　290円　(フロンティアブックス)

武者小路公秀　ケネデイからドゴールへ　—国際政治のビジョンと戦略
弘文堂　7月　200p　18cm　290円　(フロンティア・ブックス)

長山　頼正　共産党新綱領　長山頼正編
時事通信社　8月　182p　18cm　180円　(時事新書)

内藤　正中　自由民権運動の研究　—国会開設運動を中心として
青木書店　3月　320p　22cm　1300円　(歴史学研究叢書)

中　正雄　不滅の演説　—時代を震撼させた抵抗の言論
東潮社　3月　295p　18cm　290円　(東潮新書)

中村　菊夫　中共承認問題と日本
現代史研究所　4月　20p　19cm　40円

中島　正郎　議員のための実例解説　地方議会の運営
学陽書房　2月　315p　19cm　480円

————　議　員　地方議会運営百般　新訂版
帝国地方行政学会　9月　344p　19cm　480円

中島　嶺雄　現代中国論　—イデオロギーと政治の内的考察
青木書店　11月　288p　19cm　580円

南方同胞援護会　小笠原問題の概要　増補改訂版
同　会　3月　58p(表共)　21cm　80円

ネール，J.　英和対照　ネール首相名演説集　黒田和雄訳
原書房　7月　225p　図版　19cm　280円

日本道路公団福岡支社　長大トンネルホーランド・リンカーン　制限爆薬及び危険物一覧表
同支社(福岡)　1月　59p　25cm

日本行政学会　行政研究叢書
勁草書房　3月　2冊　21cm　各360円
5　開発行政
6　大都市行政

日本経済調査協議会　国際会議一覧表　1964年開催　下期分
同　会　8月　39p　26×37cm　付表　1枚

日本国際問題研究所　日本の安全保障　鹿島研究所共編
鹿島研究所出版会　6月　993p　22cm　1200円

日本国際連合協会　国連シリーズ
同　会　3月　3冊　19cm
No. 1　国際連合の政治活動
No. 2　国際連合の経済協力活動
No. 3　平和な世界をめざす国際連合

日本共産党中共委員会　日本共産党決議決定集　第10　1963年6月—1964年7月
日本共産党中央委員会出版部　11月　381p　19cm　420円

————**宣伝教育文化部**　平和運動の理論的諸問題
日本共産党中央委員会出版部　5月　376p　19cm　360円

————　ソ連共産党中央委員会の書簡にたいする日本共産党中央委員会の返書
日本共産党中央委員会出版部　10月　223p　18cm　180円

日本民政研究会　衆・参議員便覧　1964年版
評論新社　3月　374p　22cm　1500円

日本政経新聞社出版部　国会便覧　昭和39年度版
同　社　4月　341p　18cm　350円

日本政治経済研究所　対共指針
同　所　7～12月　4冊　21cm
第23号　激化するソ・中の対立と日共の動向
第24号　2つの原水禁大会と日共，社会党の対立
第25号　日共の新しい運動方針
第26号　日共の新人事の特徴と問題点

日本スイス修交満百年記念委員会　日本スイス外交・文化・通商関係の百年　—1864年から1964年に至る
同　会　4月　108p　図版　26cm

日本社会党　定期全国大会議案　第24回
同　党　148p　25cm

————**機関紙局**　活動シリーズ
同　局　6月，10月　2冊　19cm　50円，70円
第4集　労務管理と職場闘争　その実践と教訓
第8集　お米の値上げと暮らし　—あなたのお台所をまもる食管制度

————**政策審議会**　政策ハンドブック　1965年版
日本社会党機関紙出版局　12月　342，32p　18cm　370円

————　役員名簿
同　会　3月　13p　25cm

日本社会党中央本部　第23回定期全国大会　党務報告書
同　党　114p　25cm

日本社会党中央本部　第24回定期全国大会
同　党　2冊　25cm
党務報告書
一般党務報告書

日本都市センター　行政広報の考え方
同センター　3月　189p　21cm　250円

————　市政資料
同センター　5月　127p　26cm　250円

————　地方制度と開発計画
同センター　8月　102p　21cm　200円　市政資料別冊

————　都市開発の基本構想　—主に帯広市を例示として
同センター　3月　168p　21cm　300円
市政資料別冊

————　都市の広報　—その仕組と問題点
同センター　3月　237p　21cm　350円

日本事務能率協会　行政におけるマネジメントプロフェッションの確立　—昭和39年度　公務能率研究会議報告書
同　会　12月　406p　25cm　800円

日本人事管理協会　初級国家公務員採用試験問題例集　昭和39年
大蔵省印刷局　5月　168p　21cm　150円

日本住宅協会　大都市の機能分析
日本住宅公団建築部調査研究課　3月　142p　25cm

日刊労働通信社　日ソ間主要交換文書論説集
同　社　2月　366p　19cm　450円

延原　政夫　最新　公務員試験問題の総研究
文憲堂七星社　6月　304p　19cm　320円

ノーボスチ通信社　友好の訪問　日本でのソ連最高会議代表団
刀江書院　8月　140p　図版32枚　19cm　380円

野村　浩一　近代中国の政治と思想
筑摩書房　9月　253p　22cm　1400円

乗富　光義　新しい特別区制度　—その改革と展望
学陽書房　8月　238p　21cm　550円

小幡　操　世界の底流と日本
春秋社　6月　314p　20cm　550円

小倉　庫次　各国の地方行政
有斐閣　11月　226p　19cm　450円

岡　義武　黎明期の明治日本　—日英交渉史の視角において
未来社　3月　205p　22cm　650円

岡田　良平　外勤警察官のための実務質疑応答集　岡田良平等著
近代警察社　2月　276p　18cm　300円

奥野　誠亮　都道府県合併促進論
著　者　3月　67p　21cm

尾鍋　輝彦　クーデター　—その成功と失敗の分析
中央公論社　10月　260p　18cm　250円　(中公新書)

小野　武朗　諸手当関係質疑応答集　小野武朗編著
学陽書房　5月　256p　21cm　600円

大熊　良一　北方領土問題の歴史的背景　樺太千島交換条約に関する一史稿
南方同胞援護会　2月　349，22p　21cm　上製　1000円，並製　700円

大蔵財務協会　公務員給与便覧　昭和39年版
同　会　11月　557p(表共)　19cm　700円　大蔵省主計局給与課監修

大森　実　アジアの内幕　—その苦悩と新たなる胎動
弘文堂　9月　181p　図版　18cm　290円　(フロンティア・ブックス)

————　国際記者の眼　—激動の世界外交を見る
講談社　12月　198p　18cm　240円　(ミリオン・ブックス)

大西藤米治　中世政治思想研究　—アリストテレス主義の連続性について
有斐閣　7月　734p　22cm　2800円

ピータースハム，M.　アメリカ歴代大統領　モード共著　川上晃次郎訳
新紀元社　6月　231p　19cm　350円　(パイオニア物語)

Plunkett，Thomas J.　カナダの都市行政組織　山越芳男等訳
日本都市センター　11月　210p　図版　26cm　500円　(海外都市資料)　カナダにおける地方自治体政府組織の構造と形態に関する研究

ラバン，シュザンヌ　蟻　塚　—中国大陸における人間の条件　井上　勇訳
時事通信社　3月　208p　18cm　200円

ラッセル，B.　武器なき勝利　牧野　力訳
理想社　7月　196p　19cm　400円

ラスキ，H，J.　危機のなかの議会政治　岡田良夫訳
法律文化社(京都)　5月　296p　図版　19cm　550円　(世界の思想)

リンゼイ，A. D.　民主主義の本質　永岡　薫訳
未来社　2月　232p　20cm　480円

ローマックス，L. E.　黒人革命　山田進一訳
みすず書房　10月　278p　19cm　600円　(みすず叢書)

ロシター，クリントン. L.　アメリカの保守主義　—伝統と革新との交錯　アメリカ研究振興会訳
有斐閣　6月　227，17p　22cm　900円　(アメリカ思想史叢書　鵜飼信成，中屋健一共編)

————　アメリカの政党と政治　後藤一郎，内田　満共訳
日本外政学会　10月　297p　19cm　450円

ルムンバ，パトリス　祖国は明日ほほえむ　中山　毅訳
理論社　4月　271p　19cm　480円　(新しい人間双書)

笠　信太郎　いかにして二十世紀を生きのびるか
文芸春秋新社　4月　226p　20cm　280円
相良　惟一　ユネスコとその教育活動
民主教育協会　5月　58p　18cm　40円　（ＩＤＥ教育選書）
酒井　伝六　シャルル・ドゴール　—その人と政治
朝日新聞社調査研究室　7月　173p　26cm　（朝日新聞調査研究室報告）
阪本　　晃　市町村制度の変遷　第2巻
藤本金太郎(静岡)　12月　183p　22cm　350円
佐倉　潤吾　冷戦の歴史
新国民外交調査会　3月　45p　19cm　40円
三一書房編集部　日本共産党批判　—日本共産党中央委員会にあてたソ連共産党中央委員会の書簡
同書房　8月　166p　18cm　180円　（三一新書）
猿谷　　要　アメリカンニグロの歴史
あぽろん社(京都)　3月　227p　図版　22cm　400円
———　アメリカの黒人　—その苦難の歴史
弘文堂　7月　208p　18cm　290円　（フロンティア・ブックス）
佐々木英夫　地方自治用語辞典　佐々木英夫等著
学陽書房　1月　393p　13cm　550円　田中二郎監修
笹尾　　武　うら窓を睨む
政経界情報社(名古屋)　2月　232p　図版　18cm
沢本　正巳　職場の心得・人間関係　沢本正巳等著
東京法令出版　4月　149p　18cm　110円
世界連邦日本協議会事務局　第十一回世界連邦世界大会報告書
同　局　3月　88p　26cm　500円
柴田　高好　マルクス主義政治学序説
三一書房　4月　332p　23cm　1100円
柴田　徳衛　世界の都市をめぐつて
岩波書店　4月　210p　図版　18cm　130円　（岩波新書）
柴田徳次郎　革命は如何にして起るか
国士館大学出版部　7月　378,53p　19cm　650円
志賀　義雄　みなさんに訴える　—共産主義者の良心と信念　鈴木市蔵共著
刀江書院　7月　223p　19cm　360円
シーガル，ロナルド　アフリカの横顔　上，下　アフリカ協会訳
時事通信社　1月　2冊　18cm　300円，250円　（時事新書）
嶋崎　　譲　改憲阻止闘争の前進のために
社会問題研究所(福岡)　46p　19cm　50円
市民同友会　同友会15年
同　会(神戸)　5月　94p　19cm　200円
篠原　　一　近代国家の政治指導　政治家研究　第1
横山　信共編
東京大学出版会　12月　433p　22cm　1800円
篠崎　英二　最新一般用・農業用　毒物劇物取扱者試験受験案内・試験問題解答集
文憲堂七星社　12月　302p　19cm　380円
新星出版社　国家公務員採用初級試験　初級郵政職員　受験指導と試験問題集　40年度版
同　社　7月　323p　19cm　280円
白井　為雄　日本共産党をウソ発見器にかける
弘文堂　4月　211p　18cm　240円
ソレンセン，セオドア　ホワイトハウスの政策決定の過程　河上民雄訳
自由社　7月　125p　18cm　180円
Stebbins，Richard Poate　世界情勢と米国　1963　鹿島守之助訳
鹿島研究所　11月　424,35p　19cm　700円
杉村章三郎　改正地方自治法
青林書院新社　2月　315p　22cm　1300円
杉田　正夫　世界の指導者たち　—現代思想のパノラマ　杉田正夫等著
合同出版社　4月　308p　18cm　300円　（合同新書）
スコット，ジョン　中共の危機　上，下　気賀健三訳
時事通信社　4月　2冊　17cm　各200円　（時事新書）
スノウ，エドガー　中共雑記　小野田耕三郎，都留信夫共訳
未来社　11月　249p　19cm　480円
鈴木　俊一　新地方自治制度　全訂新版
学陽書房　10月　439p　18cm　750円
職務学会出版部　国家公務員採用初級試験実際試験問題例集　38・39年度別
同　部　5月　132p　19cm　150円
———　初級公務員技術専門試験　農林科系　40年度版
同　部　5月　161p　19cm　200円
シューマン，ロベール　ヨーロッパ復興　上原和夫，杉辺利英共訳
朝日新聞社　12月　176p　20cm　400円
シュレジンガー，アーサー　M.　中心　—アメリカ自由主義の目的と危機　上，下　吉沢清次郎訳
時事通信社　4月　2冊　18cm　250円，200円　（時事新書）
就職対策研究会　危険物取扱主任者試験
高橋書店　3月　222p　19cm　300円　（就職シリーズ）
シュウォルツ，B. I.　中国共産党史　石川忠雄，小田英郎訳
慶応通信　1月　283p　22cm　850円
田保橋　潔　近代日鮮関係の研究　下巻
文化資料調査会　3月　30,969p　図版　22cm　4000円
朝鮮総督府中枢院　昭和15年刊の復刻版
田口富久治　日本政治の動向と展望
未来社　4月　259p　19cm　480円

田口　俊夫　選挙における買収事犯の研究
中央大学出版部　10月　250p　21cm　700円
高垣金三郎　新時代の胎動　—ヨーロッパのナショナリズム
ダイヤモンド社　9月　273p　図版　18cm　480円
高橋　鉄也　最新初級　地方公務員採用試験問題解答集
文憲堂七星社　5月　157p　19cm　210円
高山　洋吉　核停条約　—捻じ曲げられた真実
刀江書院　9月　184p　19cm　300円
田中　直吉　南北朝鮮の国際的地位　資料編，解説編　田中直吉編
日本国際問題研究所　3月　2冊　21cm　（国際問題シリーズ）
俵　　静夫　注解自治六法　1965年版　俵　静夫等監修
東京法令出版　4月　1123p　19cm　550円　追録36p　別冊附録68p
田沢　文雄　逐条地方自治法の解釈と運用
大村書店　3月　248p　19cm　350円
帝都日日新聞社編集局　誰にもわかる国会常識　昭和39年度版　完全改訂版
同　社　3月　405p　図版　18cm　350円　附録　衆議院議員宿所一覧表　他7篇
寺本　　力　地方公共団体の文書管理実務
学陽書房　11月　296p　表　21cm　600円　（横書き文書事務1）
手島　　孝　アメリカ行政学
日本評論社　5月　197p　22cm　850円
千葉恒三郎　地方議会　—運営の理論と実際　全訂版
学陽書房　11月　484p　1300円
地方公務員共済制度研究会　地方公務員共済組合法・施行法関係問答集　第1，2
帝国地方行政学会　2月，7月　2冊　22cm　各350円
地方自治研究会　自治論集
同　会(大阪)　3～11月　3冊　21cm　300～400円
第20　都市計画論
第21　自治運営論
第22　地方公営企業論　他
戸川猪佐武　日本の首相
講談社　12月　235p　18cm　250円　（ミリオン・ブックス）
東京市政調査会首都研究所　首都計画に関する基礎調査　昭和38年度調査報告
同　所　12月　6冊　26cm
No. 1—(2)　第1部—(2)　首都圏の規模，形態と開発，再開発の検討
No. 1—(3)　第1部—(3)　東京における都市計画と公営企業
No. 1—(4)　第1部—(4)　東京からの産業・人口分散策の実態
No. 2　第2部　国・都と都下市町村との行財政関係
No. 4　第4部　東京における交通施設の需要量測定の基礎調査
No. 4—付　第4部—付　東京における交通施設の参考資料
東京市政調査会首都研究所　調査研究資料
同　所　9月　3冊　25cm
No. 12　ロンドンの行政改革について　東郷尚武
No. 13　ロンドン2000　ピーター・ホール著　小倉庫次訳編
No. 14　歴史的に見た東京府と東京市政の関係
東京都政調査会　総合報告書　東京都民の自治意識と特別区政に関する世論調査　1964年
同　会　6月　102p　26cm　500円
東南アジア調査会　東南アジア要覧　1964年版　内閣官房内閣調査室監修
同　会　4月　573p　25cm　非売
辻　　敬一　俸給関係質疑応答集　辻　敬一編著
学陽書房　4月　261p　21cm　600円
チャーチル，ランドルス　党首争い　—英国保守党の主導権抗争　中曾根康弘訳
弘文堂　11月　186p　18cm　290円　（フロンティア・ブックス）
朝鮮大学校　侵略勢力と売国政権に反対する南朝鮮の学生闘争
同　校　8月　109p　21cm　（朝鮮にかんする研究資料）
中国観光誌社　松永市の展望
同　社(三原)　10月　105p　26cm
浦野　起央　アフリカ政治関係文献資料集成　浦野起央編著
アフリカ協会　2月　321p　25cm
嬉野満洲雄　ドゴール　—フランスの栄光と試練
筑摩書房　6月　206p　図版　18cm　220円　（グリーンベルトシリーズ）
———　ドゴールの言葉　—その演説・声明・著書・談話から　嬉野満洲雄編
日本国際問題研究所　10月　237p　18cm　（国際問題シリーズ）
宇都宮徳馬　七億の隣人
東潮社　7月　210p　17cm　280円　（東潮新書）
———　最近の国際情勢と日中外交
野火書房　1月　17p　17cm
鵜沢　義行　日本を動かす政治と政党　高橋武彦共著
文教書院　6月　204p　18cm　250円　（ソシアル・ブックス）
渡辺　恒雄　派　　閥　—日本保守党の分析
弘文堂　10月　192p　図版　18cm　290円
山形　誠一　国際政治学提要　上巻　浦野起央共著
全国通信教育協会　11月　143p　21cm　350円

山口　酉　新しい行政管理　—行政管理改革の方向
東明社　3月　221p　22cm　450円
山本　満　国際問題の見方考え方
三一書房　10月　215p　18cm　230円　(三一新書)
山岡　桂二　日本近代思想史に於ける政治と人間
東峰出版　4月　204p　19cm　700円
ヤング，ウェイランド　プロヒューモ事件　—保守党政治の断面　永川玲二訳
筑摩書房　4月　200p　図版　19cm　380円　(ノンフィクション・ライブラリー)
矢野　中熔　岩　—世界連邦世界政府建設運動の回顧と将来
金剛出版　11月　312p　図版　19cm　650円
横越　英一　政治学
日本評論社　12月　274p　19cm　550円　(Basic university library)
横浜市政調査会　160万人の市政　—横浜の歴史・仕事・財政
同　会(横浜)　11月　230p　図版　26cm　「明るい市政」別冊特集
読売新聞社　世界人17人の提言　—地球を破滅させるな
同　社　7月　318p　19cm　380円
義井　博　二〇世紀外交史の一研究
峰書房(京都)　4月　278p　21cm　700円
吉川末次郎　政治論国家論ノート
文雅堂銀行研究社　5月　316p　21cm　700円
吉村　正　日本政治の診断
誠信書房　4月　226p　19cm　450円
芳沢　健蔵　最新　危険物取扱主任者試験　受験案内と試験問題解答集
文憲堂七星社　10月　272p　19cm　350円
全国加除法令出版株式会社　建設省設置法関係法令集　昭和39年版　昭和39年9月1日現在
同　社　9月　268p　21cm　250円　建設大臣官房文書課監修
———　消防小六法　昭和40年版
同　社　7月　580p　16cm　450円　消防庁監修
全国農業協同組合役職員連盟　農業協同組合連合会役職員名簿　昭和40年版
協同組合通信社　11月　828p　13×19cm　700円
全国町村会　主　張　昭和38年7月—12月
同　会　1月　90p　17cm　非売
全国人事委員会連合会　地方公務員人事判定集　第12集
帝国地方行政学会　5月　299p　21cm　480円　東京都人事委員会事務局公平部監修
人事行政学会　給与小六法　昭和40年版
学陽書房　9月　1000p　16cm　750円
人事問題研究協議会　国家初級職・地方下級職　初級公務員教本　受験案内と問題集　40年版
研文堂　6月　260，37p　18cm　280円
人事問題研究所　国家公務員・地方公務員採用初級試験教養試験問題集　—出題傾向とその対策　40年度版
新星出版社　5月　274p　19cm　240円
———　初級公務員試験　—精選問題の総合的解説　40年度版
新星出版社　5月　242p　19cm　220円
———　地方公務員試験　—精選問題の総合的解説　40年度版
新星出版社　5月　231p　19cm　240円
自由民主党政務調査会　世界の日本　—政策解説
同党広報委員会　2月　213p　18cm　100円　付　当面の政策推進に関する基本的態度他1篇
自由日本を護る会　中共をどう見るか　—独走する中共の革命路線
同　会　8月　36p　19cm　40円
時事問題研究所　中共をどうみるか
同　所　2月　163p　19cm　220円
受験研究会　公務員初級試験問題研究
金園社　8月　320p　250円
———　最新危険物取扱主任者試験問題と解答集
新星出版社　3月　192p　19cm　260円
受験新報編集部　警察官試験解答集　1965年版
法学書院　5月　261p　19cm　220円　(公務員試験必勝シリーズ)
———　教養試験解答集　1965年版
法学書院　2月　251p　19cm　260円
———　司法書士・行政書士受験必携
法学書院　11月　247p　19cm　420円　(国家試験叢書)
———　初級試験必携　1965年版
法学書院　6月　274p　19cm　300円　(公務員試験必勝シリーズ)
———　初級試験問題集　—解説・解答付　1965年版
法学書院　2月　291p　19cm　220円　(公務員試験必勝シリーズ)
———　東京都・各道府県　地方公務員試験必携　1965年版
法学書院　5月　327p　19cm　320円　(公務員試験必勝シリーズ)
———　中級試験問題集　解答と対策　1965年版
法学書院　4月　326p　19cm　280円　(公務員試験必勝シリーズ)
———　上級試験必携　技術職篇　1965年版
法学書院　2月　358p　19cm　350円　(公務員試験必勝シリーズ)
———　上級試験必携　—行政・法律・経済篇　1965年版
法学書院　3月　424p　19cm　320円　(公務員試験必勝シリーズ)

Barker, Sir Ernest, Political thought in England, 1848 to 1914.
Maruzen Jan. 232p 17cm ¥300 (The Home University library of modern knowledge)
Coox, Alvin D　Year of the tiger.
Orient/West　171p　27cm
Nicolson, Harold George　Diplomacy.
Maruzen Mar. 268p 17cm ¥300 (The Home university library of modern knowledge)

法　律

会田　範治　唐律及び養老律の名例律梗概
有信堂　9月　251p　22cm　1200円
———　註解養老令
有信堂　3月　1385p　22cm　6000円　限定版
相川　清治　改正宅地建物取引業法の解説
全日本不動産協会　8月　85p　19cm　150円
穴田　秀男　知つて置かねばならぬ医師のための法律　—間違い易い医療関係法規の解答　改訂3版
金原出版　11月　271p　19cm　950円
青木　一雄　刑務官物語　—人間探求三十年
一粒社　11月　197p　19cm　350円
碧海　純一　新版法哲学概論
弘文堂　10月　321p　22cm　720円　(法律学講座叢書)
青谷　和夫　保険約款演習　第1～6
三成書房　7～12月　6冊　18cm　各450円
———　生命保険判例集　青谷和夫編
千倉書房　11月　520，47p　22cm　2000円
———　損害保険判例集　青谷和夫編
千倉書房　9月　523，38p　22cm
昭和37年同社版「保険判例集」の改訂版
青柳　文雄　テキスト刑法
立花書房　1月　304p　22cm　600円
青山　道夫　現代の家族法
岩波書店　11月　234p　18cm　150円　(岩波新書)
———　家族制度論
法律文化社(京都)　12月　186p　19cm　380円　(市民教室)
青山学院大学法学会　青山学院創立九十週年記念法学論文集
同　会　11月　342，27p　22cm　頒価実費　英文併記　27p
新井　章　働らく者の労働法　上，下　新井　章等著
あかつき書房　4月　2冊　19cm　380円，400円
有倉　遼吉　教育と法律　増訂版　有倉遼吉編
新評論　3月　346p　19cm　700円
———　鈴木安蔵教授還暦祝賀論文集憲法調査会総批判　—憲法改正問題の本質　有倉遼吉等編
日本評論社　3月　381p　21cm　850円
朝日新聞社朝日法律相談所　法律相談
同　社　1月　287p　19cm　380円
浅井　清信　法学入門
法律文化社(京都)　9月　197p　19cm　500円
吾妻　光俊　法学入門
青林書院新社　4月　220p　19cm　500円　(入門シリーズ)法学序設の改題増補版
———　労働法　新訂版
青林書院新社　4月　361p　22cm　900円
———　労働法概論　新訂版
青林書院新社　7月　626p　22cm　1800円
———　労働基準法　新コンメンタール
日本評論社　8月　545p　22cm　1600円
昭和26年同社版　法律学大系　第1部　第21　同名の書の改訂版
———　労働六法　昭和40年版　吾妻光俊編
駿河台出版社　10月　934p　14cm　580円
米州機構事務局　ラテン・アメリカにおける外国民間投資の法的保護の制度　ラテン・アメリカ協会訳
ラテン・アメリカ協会　5月　217p　21cm　(ラテン・アメリカ法律シリーズ)
第一法規出版株式会社　社会教育必携　昭和40年版
同　社　6月　416p　18cm　650円　文部省社会教育局監修
———　自治行政六法　昭和40年版
同　社　6月　1819，22p　16cm　680円
ダイヤモンド社　投資家のためのトラブル解決法
同　社　2月　213p　18cm　280円
団藤　重光　刑法綱要　各論
創文社　11月　554，45p　22cm　900円
———　注釈刑法　第1　総則　第1　団藤重光編
有斐閣　10月　252p　22cm　820円
外国為替研究協会　外国為替小六法　昭和39年版
同　会　10月　639p　16cm　1000円
学陽書房編集部　電波小六法　昭和40年版
同書房　5月　515，267p　16cm　600円　郵政省電波監理局法規課監修
———　建設小六法　昭和40年版
同書房　8月　899p　17cm　600円
———　金融小六法　昭和40年版
同書房　3月　1011p　16cm　750円
———　教育小六法　昭和40年版
同書房　3月　570p　16cm　470円
———　農業小六法　昭和40年版
同書房　11月　638p　19cm　750円　農林省監修
———　財政小六法　昭和40年版
11月　630p　17cm　600円
後藤　清　労使関係の争点と労働裁判
労働法学出版　11月　298p　22cm　1200円

浜谷　源蔵　貿易売買の研究
同文舘出版　10月　346p　22cm　100円
藩法研究会　藩　法　集　第5　諸藩
創　文　社　10月　988p　22cm　5000円
原田　清司　実践法学入門
評　論　社　10月　156p　22cm　350円
長谷部茂吉　判例総覧　民事編　第24巻
帝国判例法規出版社　1月　1362,33p　22cm　4500円
長谷部茂吉　裁判会社法
一　粒　社　7月　266p　22cm　780円
長谷川正安　憲法問題入門
新日本出版社　8月　226p　18cm　200円　(新日本新書)
鉢木　弘造　交通事故の処理と実際知識　鉢本弘造編
金　園　社　1月　411p　図版　19cm　800円
服部　栄三　株式の本質と会社の能力
有　斐　閣　12月　285p　22cm　1300円
林　　信雄　判例を中心としたる民法講話
ミネルヴァ書房(京都)　6月　247p　19cm　590円
————　判例を中心としたる財産法講話　—日本民法講話・第3部
ミネルヴア書房(京都)　12月　352p　19cm　720円
林　　修三　法令作成の常識
日本評論社　7月　188p　18cm　430円
引揚者団体全国連合会　在外私有財産補償理論
同　　会　4月　69p　21cm
平木　信二　最新税法　昭和40年版　油谷従爾共著
野田経済社　8月　1冊　22cm　2000円
平野　竜一　刑事訴訟の基礎理論
日本評論社　3月　168p　19cm　380円
平野　秩夫　法哲学原理
勁草書房　3月　205p　22cm　800円
平山　行三　和与の研究　—鋳倉幕府司法制度の一節
吉川弘文館　11月　256p　23cm　1500円
広瀬　武文　借地借家法の課題
日本評論社　5月　300p　22cm　1200円
広津　和郎　松川事件と裁判　—検察官の論理
岩波書店　8月　495p　図版　表　19cm　650円
一橋大学一橋学会　企業成長と法律問題
春　秋　社　3月　166p　19cm　350円　(一橋大学一橋学会学術講座)
一ツ橋書店　法律・経済論述問題　大学用　昭和40年度版
同　書　店　2月　246p　19cm　250円
鳳　文　書　林　航空法施行規則　全文　改訂版
同　　所　6月　220p　19cm　400円　昭和39年6月17日改正
法学便覧編集部　例題例解　法学便覧　第7巻　物権法　担保物権法
評　論　社　3月　274p　19cm　300円
法　学　書　院　法律・経済辞典
同　書　院　12月　305p　19cm　380円
————　司法書士・行政書士受験必携　受験法・試験問題・合格記・関係法令
同　書　院　1月　155，246p　19cm400円
法務省民事局第二課戸籍実務研究会　改訂模範戸籍記載例総覧
帝国判例法規出版社　3月　540p　19cm　1100円
————　新戸籍事務協議会決議集　第3
帝国判例法規出版社　6月　1冊　22cm　1900円
————　新人事法総覧　戸籍記載例編
帝国判例法規出版社　3月　540p　19cm　1100円
法務省民事局第三課職員　不動産登記書式精義　改訂版　下巻
帝国判例法規出版社　1840p　22cm　4800円
法務省民事局第四課職員　最新商業登記書式精義
帝国判例法規出版社　6月　1372p　22cm　3900円
本田　淳亮　業務命令・施設管理権と組合活動
労働法学出版　9月　267p　22cm　1200円
————　ユニオンシヨップの研究
有　斐　閣　1月　406p　22cm　1600円
法律実務研究会契約対策部　誰にもわかるあらゆる契約手続の法律実務
日東書院　1月　295p　19cm　350円
堀内　　仁　銀行員の法律事務
東洋経済新報社　8月　246p　18cm　280円　(ニュー・バンキング・セミナー)
法制研究会　現行書式全書
金　園　社　10月　964p　19cm　1300円
法制史学会　法典編纂史の基本的諸問題　近代
創　文　社　1月　248p　22cm　1500円　法制史研究　第14号別冊
星川　長七　会社法新講　星川長七編著
中央経済社　6月　318p　19cm　680円
法　曹　会　物権法講義案
同　　会　5月　243p　21cm　150円　裁判所書記官研修所教材　総論改訂・各論と合併
————　保全処分　仮差押　仮処分
同　　会　3月　135p　21cm　110円　裁判所書記官教材
————　刑法講義案
同　　会　5月　2冊　21cm　180円，140円
第1　総　　論
第2　各　　論
————　検証調書の研究　—民事編
同　　会　3月　323p　21cm　220円　裁判所書記官研修所教材
————　公判手続と調書　増補再訂版
同　　会　5月　313p　21cm　200円　付　第1回公判期日前の公判準備　裁判所書記官研修所教材
————　講説刑法総論
同　　会　4月　262p　18cm　230円　(法曹新書)

法　曹　会　民事訴訟法　改訂版
同　　会　5月　276p　21cm　180円　裁判所書記官研修所教材
————　民事実務講義案　2
同　　会　5月　164p　21cm　110円　裁判所書記官研修教材
————　例題解説刑法各論　第1，2
同　　会　4月　各250円　2冊　18cm　(法曹新書)
————　債権法講義
同　　会　4月　2冊　21cm　140円，230円　裁判所書記官研修所教材
福田　　繁　注解新教育六法　昭和40年版　福田　繁編
第一法規出版　6月　1276p　18cm　650円
福田　　平　刑法の基礎知識　質問と解答　大塚　仁共著
有　斐　閣　3月　220p　19cm　380円　(有斐閣双書入門基礎知識編)
————　目的的行為論と犯罪理論
有　斐　閣　7月　242p　22cm　1000円　(神戸法学双書)
古川　泰竜　白と黒とのあいだ　福岡誤殺事件
河出書房新社　7月　315p　19cm　390円
藤井　　幸　相続読本
一　粒　社　2月　351p　19cm　580円
藤沢　正雄　手形小切手100問100答　新版
同文舘出版　4月　333p　図版　19cm　700円
家永　三郎　権力悪とのたたかい—正木ひろしの思想活動
弘　文　堂　4月　217p　図版　18cm　290円　(フロンティア・ブックス)
————　美濃部達吉の思想史的研究
岩波書店　7月　354p　図版　22cm　1000円
池川　良正　銀行取引の法律問題　第7
全国地方銀行協会　10月　72p　21cm　非売　(銀行叢書)
池原真三郎　建築基準法早わかり　改訂増補版
彰　国　社　6月　211p　19cm　350円
幾代　　通　民法の基礎知識—質問と解答　幾代　通等著
有　斐　閣　3月　219p　19cm　380円　(有斐閣双書)
今村　成和　私的独占禁止法の研究　第2
有　斐　閣　1月　195p　22cm　800円
今村　武俊　I. L. O. 87号条約と教育公務員
学陽書房　8月　178p　21cm　450円
————　教育行政の基礎知識と法律問題　—校長・教頭・市町村教育長・管理主事のために
第一法規出版　5月　435p　22cm　700円
稲田　正次　憲法提要　新版
有　斐　閣　4月　408p　22cm　850円
稲垣　史生　町　奏　行
人物往来社　9月　358p　20cm　1000円
井上　久弥　法人税法
酒井書店　6月　302p　22cm　780円　(新税務演習体系)
井上　正治　判例にあらわれた財産犯の理論　羽田野忠文共著
酒井書店　7月　227p　22cm　670円
井上　正治　刑法の論点　下巻　増訂5版
法学書院　5月　385p　19cm　480円　(法学論点叢書)
石葉　光信　行政争訟読本—行政不服申立てを主として
都政人協会　6月　126p　18cm　200円
石井　良助　第四　江戸時代漫筆　人殺・密通その他
井上図書　11月　208p　図版　19cm　400円
————　江戸の刑罰
中央公論社　2月　202p　図版　18cm　200円　(中公新書)
石井　照久　海　商　法
有　斐　閣　11月　350p　22cm　600円　(法律学全集)　合刻：航空法(伊沢孝平著　134p)
————　ケースブック労働法　石井照久編
有　信　堂　12月　427p　表　22cm　980円
————　例解商法　第1　商法総則・商行為法　石井照久編著
白桃書房　2月　175p　22cm　700円
————　労働法判例命令要旨集　石井照久編著
第一法規出版　8月　718p　19cm　1300円
————　商　　法　第1・第2　会社法　II　新版
勁草書房　4月　675p　22cm
————　註解労働基準法　第1　石井照久等著
勁草書房　2月　410p　22cm　1000円
石川　敬一　わかりやすい税法入門　昭和39年版
中央経済社　6月　207p　19cm　500円
石尾　芳久　日本古代法史
塙　書　房　7月　193p　19cm　390円　(塙選書)
磯崎　良誉　判例総覧　刑事編　第20，21巻　平野太郎共編
帝国判例法規出版社　6月　2冊　22cm　各4200円
板横　郁夫　法　　学　善家幸敏共著
成文堂　5月　302p　22cm　800円
市丸吉佐エ門　法人税法解説　昭和39年版　改訂版
税務研究会　6月　685p　22cm　1000円
伊藤　　甫　合理化機械等の特別償却一覧表とその解説　伊藤　甫編
大蔵財務協会　10月　149p　21cm　380円
伊藤　正己　現代法学入門　加藤一郎共編
有斐閣　4月　192p　19cm　320円
伊藤　　満　行政法講義要綱　総則篇　改訂版
三和書房(京都)　6月　203p　21cm　450円
伊藤　貞雄　最新解説電波法規　改訂版
東京電機大学出版部　10月　255p　22cm　580円
井戸田　侃　刑事訴訟法要説　1
有　斐　閣　4月　101p　21cm　300円
到津十三男　ワルシャワ条約とソ連
朝日新聞社　4月　46p　26cm　朝日新聞調査研究室報告　社内用

岩横小弥太　上代官吏制度の研究　国学院大学史学研究室編
吉川弘文館　6月　226,23p　22cm　1200円
岩崎　博　改正新法株式会社実務誌　増補新版
銀行信託協会(大阪)　6月　588p　22cm　2300円
岩田　準平　やさしい貸出取引の法務　下巻
文雅堂銀行研究社　5月　262p　19cm　420円　(新銀行実務シリーズ)
岩垂　至　会社設立増減資合併清算実務誌　改訂版　小川台之助共著
同文舘出版　7月　367p　19cm　790円
香川　保一　金融機関登記実務総覧　改訂版　香川保一編
金融財政事情研究会　11月　1199p　22cm　2500円
海　文　堂　英和対照　改正海上衝突予防法
同　所　9月　78p　19cm　150円　付　特定水域航行令　港則法
――――　現行海事法令集　昭和39年版
同　所　2月　2178p　22cm　3000円　運輸省監修
――――　改正海上衝突予防法
同　所　9月　52p　19cm　100円　付　特定水域航行令、港則法
――――　海上人命安全条約及び国際海上衝突予防規則　1960年
同　所　12月　482p　21cm　1800円　運輸省船舶局監修　英和対訳
海事六法編纂委員会　海事六法　昭和39年版
海文堂　3月　880p　19cm　1500円
加古祐二郎　近代法の基礎構造　恒藤　恭，沼田稲次郎編
日本評論社　9月　343p　図版　22cm　1500円
鎌田恒四郎　問答式法人税の事例と解釈　鎌田恒四郎編
同文舘出版　3月　290p　22cm　700円
鎌谷　政行　最新建築基準法関係法令集　鎌谷政行編
文憲堂七星社　10月　290p　19cm　400円
神川　彦松　日本の新しいイメージ　―日本国民の自主憲法のあり方
鹿島研究所出版会　10月　268p　19cm　580円　付　英文日本国憲法
鴨　良弼　刑事訴訟における技術と倫理
日本評論社　8月　220p　22cm　800円
金山　正信　物権法　総論
有斐閣　4月　381p　22cm　1200円
――――　債権総論
ミネルヴア書房(京都)　12月　228p　22cm　680円
兼子　一　破産法・和議法　改訂増補版　恒田文次共著
青林書院新社　12月　617p　19cm　2000円
――――　特許・商標　新装版　染野義信共著
青林書院新社　11月　798p　19cm　2300円　(実務法律書)
兼子　仁　教育裁判制例集
東京大学出版会　5月　302p　22cm　680円　(教育法規教材教育関係実務資料)
観光法規研究会　観光基本法解説
学陽書房　11月　310p　19cm　480円
観光法令研究会　新観光関係法令集
東洋法規出版　7月　2冊(別冊共)　22cm　1500円
笠原　敏郎　建築物法規概説　改訂版　市川清志共著
相模書房　5月　748p　22cm　1,600円
葛西　重雄　八丈島流人銘々伝　吉田貫三共著
吉田南光園　11月　412　地図　22cm　550円
片山　清一　資料・教育基本法―成立時および関連諸資料　片山清一編
高陵社書店　9月　279p　21cm　450円　(教育資料ブック)
加藤　一郎　自習民法33問　加藤一郎等著
有斐閣　10月　206p　18cm　270円
加藤　正愛　司法書士試験解答集
法学書院　12月　305p　19cm　380円　(国家試験叢書)
加藤　実　不動産鑑定　―評価実務と担保の法律　新版
学陽書房　6月　350p　表　21cm　700円
加藤　令造　実務人事訴訟手続法
判例タイムズ社　3月　447p　22cm　1200円
加藤　武徳　わが国雇用法制の考察　―その回顧と展望
労働法令協会　7月　441p　図版　22cm　1200円
川原　謙一　米国退去強制法の研究
鹿島研究所出版会　11月　942p　22cm　3000円
河井信太郎　会計上の粉飾と法律上の責任
同文舘出版　1月　474p　22cm　1500円
川上　太郎　国際売買法概論
千倉書房　12月　271p　22cm　950円
河本　一郎　約束手形入門
有斐閣　12月　264p　19cm　450円　(有斐閣双書)
川島　武宜　科学としての法律学
弘文堂　5月　282p　19cm　560円
――――　家庭の法律　改訂版
岩波書店　12月　200p　18cm　150円　(岩波新書)
――――　家族法相続法講話　川島武宜等著
日本評論社　7月　346p　19cm　680円
――――　温泉権の研究　川島武宜等編
勁草書房　2月　631p　22cm　3000円
鍛冶千鶴子　女性の利益をまもる法律知識　鍛冶千鶴子等著
自由国民社　6月　297p　19cm　500円
慶谷　淑夫　労働法教室　―労働組合法・労働関係調整法　慶谷淑夫等著
有斐閣　11月　388p　19cm　700円
刊事裁判実務研究会　集中審理
判例タイムズ社　12月　213p　22cm　750円

憲法研究所　戦争と各国憲法
憲法研究所出版部(京都)　8月　209p　22cm　600円　(憲法研究所特集)
憲法調査会事務局　憲法調査会報告書の概要
日本評論社　7月　176p　19cm　280円
木田　宏　教育行政法　改訂版
良書普及会　5月　378p　22cm　680円　(地方行政全書)
木戸　脩　栄養士法解説
第一出版　3月　99p　19cm　150円
木宮　高彦　警察官のための刑事特別法
警察時報社　6月　435p　19cm　380円
木村　亀二　刑法小事典　木村亀二編著
有信堂　1月　70p　21cm　250円　(法律学小事典シリーズ)
金　園　社　基本六法　昭和40年版
同　社　12月　516p　13cm　200円　道路交通法新収録
近世史料研究会　正宝事録　第1巻
日本学術振興会　3月　525p　図版　22cm　1800円
北野　弘久　税法判例研究
中央経済社　10月　282p　22cm　900円
清宮　四郎　憲法・行政法小事典　柳瀬良幹共編著
有信堂　12月　53，54p　21cm　450円　(法律学小事典シリーズ)
――――　憲法講座　佐藤　功共編
有斐閣　2月，5月　2冊　268p　22cm　550円，580円
第3巻　国会・内閣
第4巻　司法・財政・地方自治、最高法規、改正
小橋　一郎　手形行為論
有信堂　4月　367p　22cm　1300円
小林　直樹　日本国憲法の問題状況
岩波書店　6月　434p　22cm　1200円
小林　昭三　ワイマール大統領論研究序説
成文堂　7月　192p　22cm　600円
小林　忠雄　不動産鑑定法解説　小林忠雄編著
全国加除法令出版　462p　19cm　780円
――――　公共用地の取得に伴う損失補償基準要綱の解説　増補版　小林忠雄編
近代図書　8月　238p　19cm　520円
高　文　社　司法試験受験の手びき　新版
同　社　3月　307p　19cm　380円
小出　廉二　物権法
評論社　2月　207p　22cm　580円
国家試験研究会　最新版　行政書士・司法書士試験
文憲堂七星社　9月　249p　19cm　350円
――――　最新土地家屋調査士試験　受験案内と問題解答集　不動産鑑定士試験　受験案内と関係法規集
文憲堂七星社　5月　148p　19cm　250円
コックシャット，H. J. B.　英国における弁護士活動　日本弁護士連合会調査室訳
日本弁護士連合会　1月　117p　19cm　250円　荻山虎雄監修
国際法学会　国際私法講座　第3巻
有斐閣　10月　683―907p　22cm　650円
国際法研究会　国際法論文リスト
同　会　4月　152p　26×36cm　京都大学法学部図書室所蔵：外国雑誌並びに論文集より集録
国際投資研究所　外資導入関係法令集　昭和39年8月1日現在
同　所　8月　133p　25cm　450円
国鉄労働組合法律センター　法律センター資料　No. 20　立法斗争を強化しよう
同センター　7月　46p　26cm
――――　国労関係裁判例集　第3
同センター　8月　1冊　22cm
古典研究会　名公書判清明集　8月　468,6p　22cm　1700円　巻末に「永楽大典本清明集」6pを付す　静嘉堂文庫所蔵宋刊本の影印　解説　長沢規矩也、仁井田陞
久保　正幡　中世の自由と国家　―西洋中世前期国制史の基礎的諸問題　中巻　久保正幡編
創文社　8月　528p　22cm　2500円
久保木康晴　身分法
文雅堂銀行研究社　4月　304p　19cm　450円
工藤　進　経済科のための民法
東洋経済新報社　3月　281p　22cm　700円
黒田　了一　比較憲法論序説
有斐閣　5月　192p　22cm　700円　(大阪市立大学法学叢書)
京都国連寄託図書館　専門機関刊行物目録
同　館(京都)　8月，12月　2冊　26cm
上　利用の手引と1963年末までの刊行物目録　国際原子力機関、国際電気通信連合、国際連合教育科学文化機関、世界保健機関
中　利用の手引と刊行物目録　国際通貨基金、国際復興開発銀行、国際金融公社、国際開発協会、関税貿易一般協定　付録　ヨーロッパ経済協同体、経済協力開発機構
前田信二郎　文芸裁判の条理
有光書房　6月　235p　22cm　950円
馬川　千里　独占禁止法入門
文久書林　9月　232p　19cm　430円
槻　悌次　不動産法
有斐閣　12月　246p　19cm　500円
マクラフリン，アンドリュー　C.　米国憲法の形成とその理論　山本忠義訳
芦書房　9月　166p　21cm　550円

真室　光春　会社・商店設立から解散までの法律実務　新版
ダイヤモンド社　12月　335p　19cm　500円　(法律実務シリーズ)
真野　毅　裁判と現代　真野　毅編著
日本評論社　11月　201p　19cm　520円
円山　雅也　愛情裁判　—男と女のトラブル解決法
読売新聞社　2月　190p　18cm　230円　(サラリーマン・ブックス)
正木　亮　死　刑　—消えゆく最後の野蛮
日本評論社　12月　263p　19cm　480円
正木ひろし　弁護士　—私の人生を変えた首なし事件
講談社　6月　267p　18cm　240円　(講談社現代新書)
————　弁護士の選び方　—悪い弁護士・良い弁護士　森長英三郎共著
弘文堂　9月　174p　18cm　290円　(フロンティア・ブックス)
増田福太郎　未開社会における法の成立
三和書房(京都)　3月　286p　図版　22cm　900円
松田　道夫　統計法の解説　改訂版
全国統計協会連合会　6月　78p　22cm
松平　太郎　校訂　江戸時代制度の研究
柏書房　6月　756p　図版　22cm　2500円　進士慶幹校訂　限定版
松川事件対策協議会　松川十五年　—真実の勝利のために　松川運動史編纂委員会共編
労働旬報社　9月　305p　19cm　380円
松宮　隆　税務争訟の実務
酒井書店　6月　348p　22cm　1200円
松本　時夫　量　刑　—アメリカ法制の展望
酒井書店　5月　143p　表　22cm　520円
松岡熊三郎　新会社法要義　改訂版
勁草書房　11月　335p　22cm　960円
松岡　三郎　現代日本の労働法
弘文堂　5月　269p　19cm　540円
三ケ月　章　民事訴訟法学習教材　三ケ月　章編
東京大学出版会　10月　165p　21cm　390円
————　自習民事訴訟法　40問
有斐閣　8月　249p　18cm　320円
味村　治　詳解　商業登記
金融財政事情研究会　11月　1338p　22cm　2800円
湊　良之助　新訂　法人税法　39年版
税務経理協会　6月　675p　22cm　1300円
ミルキヌ＝ゲツェヴィチ，B. S.　憲法の国際化　—国際憲法の比較的考察　小田　滋，樋口陽一共訳
有信堂　5月　344p　18cm　700円
道田信一郎　アメリカのビジネスと法
有信堂　3月　344p　19cm　480円
三浦悦四朗　最新　船員法解釈例総覧
海文堂　7月　630p　19cm　1500円
三浦　正人　国際私法における適応問題の研究
有斐閣　2月　325p　22cm　1600円　(大阪市立大学法学叢書)
宮川　澄　市民法と社会法
青木書店　10月　229p　22cm　980円
宮内　裕　刑事政策　宮内　裕編著
有信堂高文社　2月　193p　22cm　450円　(法律学ハンドブック)
宮崎　繁樹　ザールラントの法的地位
未来社　3月　290p　22cm　1500円
宮島　尚史　労働法学
青木書店　1月　233p　22cm　980円
水口　宏三　憲法調査会と改憲論　—その批判
憲法擁護国民連合　3月　63p　19cm　40円
水田　耕一　新供託読本　改訂版
商事法務研究会　7月　145p　21cm　420円　(商事法務叢書)
森川　哲郎　帝銀事件
三一書房　11月　282p　18cm　250円　(三一新書)
森永　種夫　長崎奉行所記録口書集　中，下巻　森永種夫編
犯科帳刊行会(長崎)　4月，9月　2冊　27cm　限定版　1500円，1600円
森下　忠　刑法改正と刑事政策
一粒社　7月　252p　22cm　750円
森末　義彰　流人帖　—伊豆・佐渡・隠岐の流人　森末義彰編
人物往来社　2月　341p　20cm　480円
諸沢　正道　逐条解説義務教育諸学校の教科用図書の無償措置に関する法律
第一法規出版　3月　260，89p　22cm　600円
向江　璋悦　法曹を志す人々へ　改訂増補版
法学書院　12月　512p　19cm　550円
————　死刑廃止論の研究
法学書院　12月　571p　22cm　2000円
向山　寛夫　中国共産党の労働立法　—その歴史，内容，特徴
著　者　10月　124p　25cm
村井　実　人間の権利
講談社　5月　271p　18cm　250円　(講談社現代新書)
村井藤十郎　航空法講義案
著　者(名古屋)　8月　146p　25cm　非売
村上　淳一　ドイツの近代法学
東京大学出版会　2月　248p　22cm　800円　(東大社会科学研究叢書)
村本　一男　法窓つれづれ草
酒井書店　4月　146p　19cm　260円　附　仲裁判断に現われた法律思想
牟田口　実　体系所得税法問題詳解　昭和39年版
中央経済社　7月　314p　21cm　600円　(税理士試験体系問題詳解シリーズ)

仲　武雄　法廷こぼればなし
大分図書(大分)　12月　203p　19cm　500円
中　義勝　刑法各論講義案　第1
有斐閣　7月　202p　19cm　500円
中田　薫　法制史論集　第4巻　補遺
岩波書店　7月　309p　22cm　1600円
中川善之助　民法演習判例集　担保物権編　中川善之助編
勁草書房　5月　390p　21cm　600円
————　相続法
有斐閣　6月　418p　22cm　(法律学全集)　付　参考文献
————　注釈民法　中川善之助等編　第1　総則　第1　谷口知平編
有斐閣　11月　318p　22cm　1000円
中橋健次郎　所得税法精説　全訂新版
酒井書店　6月　272p　22cm　690円　付　所得税の簡易税額表の原型
中倉　貞重　株式会社の法律実務　新版
ダイヤモンド社　11月　38，944p　22cm　2800円
中村祥一郎　土地家屋の法律実務知識
北辰堂　5月　319p　19cm　350円
中村　武　労働法の論点　門田信男共著
文久書林　9月　206p　21cm　450円
中田　淳一　民事訴訟法演習　第2　判決手続　第2　強制執行手続　三ケ月　章共編
有斐閣　5月　300p　22cm　530円
中山　和久　官公労働法と労働者の権利
労働旬報社　2月　250p　19cm　380円
中山　研一　ソビエト法学概論　刑法　第1
有信堂　2月　156p　22cm　480円
生天目健蔵　土地収用法と補償の実態　増補改定6版
自由国民社　11月　396p　19cm　600円
並木　俊守　販売と代金回収の法的技術　—販売革命下の企業保全
中央経済社　2月　287p　22cm　700円
————　会社の法律　—経営をめぐる罠と陥し穴
光文社　7月　252p　18cm　260円　(カッパ・ビジネス)
————　契約書作成の手引　本谷　康共著
中央経済社　11月　289p　22cm　750円
————　新手形訴訟法解説
経済法令研究会　8月　237p　21cm　450円
————　手形小切手の法律　振出から取立訴訟まで
日本法令様式販売所　12月　282p　18cm　380円
————　重役室の法律実務
同文舘出版　5月　354p　22cm　800円
成毛　鉄二　不動産登記関係実例戸籍法　中巻　親権編
帝国判例法規出版社　7月　543p　22cm　1500円
名和　弓雄　十手捕縄の研究
雄山閣出版　6月　240p　図版　22cm　1200円
日本弁護士連合会　会員名簿　昭和39年度版
同　会　7月　380，44p　21cm　200円
————　特別研修叢書　昭和38年度
同　会　6月　474p　21cm
日本法社会学会　法社会学　第16号
同　会　4月　148p　22cm　550円
日本放射性同位元素協会　放射性同位元素等による放射線障害の防止に関する法令集　改正版
同　会　1月　189p　21cm
日本評論新社　法律学体系
同　社　1月，4月　2冊　19cm　1700円，1200円
第1部　コンメンタール篇
第12　民事訴訟法　第2
第16　財政・会計国有財産法
日本海事協会　船級登録および構造検査等に関する規則集　昭和39年
同　会　7月　1冊　26cm　1500円
日本加除出版株式会社　注解　法人税関係通達集
同　社　10月　1冊(加除式)　22cm　2000円　国税庁審理課長監修
日本刑法学会　刑法講座
有斐閣　2～8月　4冊　22cm　450～680円
第2巻　公　判
第3巻　裁判・上訴
第5巻　各論の諸問題(財産犯を除く)
第6巻　財産犯の諸問題
日本国際連合協会　国連論叢　1964年
同　会　3月　157p　21cm　500円
————　国連専門機関と日本
同　会　4月　244p　21cm　530円
日本共産党中央委員会宣伝教育文化部　憲法問題と日本共産党　改訂版
日本共産党中央委員会出版部　6月　212p　19cm　250円
日本冷凍協会　高圧ガス関係法規集　改訂増補版
同　会　1月　200p　21cm　300円
日本林材新聞社　林業基本法の国会記録と解説
同　社　9月　342p　21cm　1000円
日本旅客船協会　旅客船関係法令集　増補訂正4版
同　会　6月　330p　19cm　350円　海上運送法関係法令集の改題
日本赤十字社外事部　ジュネーヴ条約論文集
同　社　7月　210p　図版　22cm　非売　赤十字百周年記念　全国コンクール入選
日本新聞協会　憲法問題
同　会　6月　270p　19cm　380円　(新聞資料)
日本倉庫協会　倉庫業法施行規則運用方針
同　会　2月　127p　21cm　非売
日本社会党機関紙局　ユーゴの新憲法—非同盟・労働者自治の社会主義　日本社会党機関紙局編集部訳
同　局　1月　264p　図版　19cm　400円　小林孝輔監修

日本税理士会連合会 法人税法規集 昭和39年6月1日現在 中央経済社共編
中央経済社 6月 300p 18cm 450円 大蔵省主税局税制第一課監修
———— 法人税取扱通達集 昭和39年4月1日現在 中央経済社共編
中央経済社 7月 348p 18cm 500円
———— 国税通則国税徴収法規集 昭和39年4月1日現在 中央経済社共編
中央経済社 5月 93p 18cm 250円
———— 相続税法規通達集 昭和39年4月1日現在, 中央経済社共編
中央経済社 6月 210p 16cm 350円 付 登録税法規集
———— 所得税法規集 昭和39年6月1日現在 中央経済社共編
中央経済社 6月 374p 18cm 450円 大蔵省主税局税制第一課監修
———— 所得税取扱通達集 昭和39年6月1日現在 中央経済社共編
中央経済社 7月 398p 18cm 500円
———— 地方税法規集 昭和39年4月27日現在 中央経済社共編
中央経済社 6月 200p 18cm 450円
———— 税務経理ハンドブック 昭和39年版
中央経済社 7月 610p 16cm 950円
———— 税理士法関係 国会議事録集
同 会 11月 456p 26cm 800円 第46国会(昭和39年)

仁井田 陞 唐令拾遺
東京大学出版会 9月 1006p 図版 22cm 8000円
1933年 東方文化学院東京研究所出版の同名図書の覆刻版

日刊労働通信社 歴史の語る北方領土
3月 69p 19cm 60円

野上 政夫 不動産の法律 —土地家屋法律集 野上政夫編著
文憲堂七星社 8月 328p 19cm 450円 井上卓一監修

野村 直邦 第一次欧州大戦以来の戦後処理と憲法問題 —於 日本国民会議
大考弥栄会 8月 9p 21cm

沼 正也 沼 正也著作集
三和書房(京都) 2冊 22cm 1900円, 1350円
第5 法学へのささやかな接近
第6 民法のうちとそととの小品集

沼田稲次郎 労働組合活動と法律
労働経済社 9月 146p 18cm 150円

小川 政亮 社会事業法制概説
誠信書房 11月 272p 19cm 550円 (社会福祉事業シリーズ)

小川たかし 借金術
新書館 2月 240p 18cm 220円 (マイブックス)

小川 太郎 自由刑の展開 —保護観察を基点とした保安処分
一粒社 2月 362p 22cm 950円

鬼沢 末松 あらゆる紛争とその調停 民事調停家事審判 家事調停 亀田松太郎共編
日本加除出版 1月 772p 16cm 850円

小野清一郎 刑事訴訟法基本判例集 小野慶二共編
一粒社 12月 484p 17cm 580円 (法学テキスト)
———— 総合判例研究叢書 小野清一郎等編
有斐閣 1～6月 8冊 19cm 270～550円
刑法22 期待可能性 佐伯千仞, 米田泰邦
刑法23 選挙犯罪 浦辺 衛, 林 修
刑法24 放火罪の客体・行為および結果 高橋敏雄
刑法25 限時法 木村亀二, 大野平吉
民法23 遺留分 高木多喜男
民法24 所有権の取得 田中整爾
労働法10 職場内の組合活動他 青木宗也等
刑事訴訟法15 予断排除の原則 高田卓爾, 刑事訴訟における自由心証 青柳文雄

大浜 英子 愛と人生の法律
文陽社 5月 160p 22cm 380円

大蔵財務協会 金融法令集 1964
同 会 1月 1245p 22cm 1800円 大蔵省銀行局監修
———— 新訂有価証券届出関係要覧
同 会 12月 668p 22cm 1200円 大蔵省証券局企業財務課監修
———— 証券取引法関係法令要覧
同 会 4月 594p 21cm 1100円
———— 財政会計六法 昭和40年版
同 会 11月 1765p 19cm 1400円

大森 忠夫 会社法講義 新訂版
有信堂 6月 365p 22cm 900円

大西 芳雄 憲法要論
有斐閣 11月 327p 22cm 980円

大野 平吉 共犯の従属性と独立性
有斐閣 8月 270p 22cm 1000円 (日本刑法学会選書)

大阪土地家屋調査士会 表示の登記について質疑並びに要望事項
同 会 9月 21p 25cm

大沢 章 ポケット民法・商法 —付憲法・関係法令 昭和39年版 武市春男共編
国元書房 2月 1冊 14cm 180円

大隅健一郎 法 学 —現代生活と法律 大隅健一郎編
有信堂 5月 318p 22cm 900円

大隅健一郎 会社法の諸問題 増補版
有信堂 9月 468p 22cm 1100円
———— 手形法・小切手法 大森志夫共編
高文社 11月 147p 21cm 320円 (法律学ハンドブック)

大住 達雄 商法漫筆
日本評論社 6月 192p 19cm 480円
———— 商慣習と商慣習法
日本評論社 10月 202p 19cm 500円

太田 益男 日本国憲法下の外国人の法的地位
啓文社(京都) 3月 359p 22cm 950円

大塚 仁 自動車事故と業務上過失責任
日本評論社 12月 324p 22cm 1400円

大塚喜一郎 協同組合法の研究
有斐閣 9月 427p 22cm 1500円

大内 穆 国際法における外人財産の収用と補償の法理
クンテイル協会 10月 93p 25cm

大山 正武 憲法概論
泉文堂 11月 243p 22cm 800円

大山 正 老人福祉法の解説
全国社会福祉協議会 1月 348p 19cm 450円

鴻 常夫 小切手法入門
有斐閣 4月 264p 19cm 450円 (有斐閣双書)

小関 健二 会社・商店設立・組織変更・登記・経理・税務の法律知識 片岡明幸共著
育英堂 290p 19cm 480円

Packard, Vance Oakley パッカード著作集 第5
裸の社会 戸田奈津子訳
ダイヤモンド社 11月 365p 19cm 580円

ラートブルフ, G. ラートブルフ著作集 第9巻
東京大学出版会 11月 319p 図版 22cm 780円

林野共済会 林野小六法 昭和39年版
同 会 6月 1396p 16cm 1500円 林野庁監修

ローデル, フレッド 禍いなるかな, 法律家よ! 清水英夫, 西 迪雄共訳
岩波書店 11月 249p 19cm 450円

労働法学研究所 労働法学研究会会員名簿 開催経過 1964. 6現在
同 所 64p 25cm

労働旬報社 権利闘争の課題
同 社 6月 454p 22cm 1200円 労働法律旬報500号記念企画

労務行政研究所 労働法全書 昭和40年版
同 会 10月 1679p 18cm 1200円 堀 秀夫監修 参照条文・行政解釈・判例要旨・事項索引対照付 関連民事法規
———— 労働法全書 普及版 昭和40年版
同 所 10月 1105p 18cm 700円 堀 秀夫監修 参照条文・行政解釈・判例要旨・事項索引対照付 関連民事法規

笠 信太郎 日本国憲法私はこう考える 笠信太郎等著
朝日新聞社 10月 235p 19cm 280円

斎藤 明 憲法と租税裁判
文雅堂銀行研究社 12月 232p 22cm 650円

斎藤 秀夫 民事訴訟法概論 上巻
有斐閣 8月 131p 22cm 350円

斉藤 金作 松陵随筆
成文堂 9月 132p(図版共) 19cm 500円

斉藤 信雄 官公庁小切手および手形事務提要 高柳岸夫共編
行政監察協議会 3月 456p 19cm 680円 (公会計全書)

斎藤 寿郎 判例刑事訴訟法 下巻 安村和雄共編
酒井書店 3月 1490p 22cm 1650円 (判例実務叢書)

酒井書店 法律学小体系 25 択一・論文司法試験問題集 同書店, 育英堂 333p 18cm 380円 1965年度受験用新版

崎浜 秀明 沖縄旧法制史料集成 第1巻 琉球科律・糺明法条 崎浜秀明編
編 者 5月 233p 25cm 1000円

向坂 逸郎 憲法闘争 向坂逸郎編
労働大学 9月 187p 18cm 220円 (労大新書)

桜井 秀美 立竹木等の補償 改訂増補版 江藤九州男共著
港出版社 9月 228p 19cm 380円

桜井 光堂 道徳のための国際法教典
広池学園出版部(柏) 3月 411p 22cm 850円

桜井 四郎 やさしい相続税
税務経理協会 7月 127p 22cm 150円

鮫島 真男 判例・通達中心 実用株式会社法 第4
財政経済弘報社 4月 293p 19cm 800円

三省堂編修所 模範六法全書 昭和40年版
同 所 12月 1240p 17cm 750円

佐藤 功 憲法研究入門 上巻
日本評論社 1月 361p 19cm 700円

佐藤 達夫 日本国憲法成立史 第2巻
有斐閣 9月 485—966p 22cm 2500円

佐藤 潤太 交通事故の法律知識
有信堂 9月 221p 18cm 400円 (文化新書)

里見 岸雄 憲法・典範改正案
錦正社 4月 110p 22cm 300円

精神医療史研究会 精神衛生法をめぐる諸問題
病院問題研究会 8月 187p 26cm 非売

瀬戸弥三次 損害保険契約の学び方
白桃書房 3月 364p 22cm 1500円

柴崎 敏郎 公会計質疑応答集 第2 柴崎敏郎編
全国会計職員協会 1月 218p 22cm 600円

椎木　緑司　裁判読本
井上図書　7月　389p　図版　22cm　980円　付　裁判読本文献目録
島津　一郎　家族法入門
有斐閣　12月　374p　19cm　570円　(有斐閣双書)
島津　嘉孝　大六法学説判例私法解説
六法普及社　11月　889, 30p　22cm　2500円
清水　湛　手形訴訟法　—民事訴訟法の一部改正法の逐条解説
商事法務研究会　12月　201p　21cm　500円　宮脇幸彦監修
下光　軍二　身近な法律　改訂新版
石崎書店　6月　252p　19cm　400円
下山伊三郎　判例参照　遺言に関する法律知識
布井書房(大阪)　2月　235p　19cm　380円　(ビジネス法律シリーズ)
———　判例参照　氏名に関する法律知識
布井書房(大阪)　2月　157p　19cm　280円　(ビジネス法律シリーズ)
信友社　郵政六法　昭和39年版
同　社　3月　1892p　16cm　1200円　郵政大臣官房文書課監修
孫田　秀春　労働法通義　新訂版　常盤敏太共著
鳳　舎　10月　403p　22cm　1300円
末川　博　法律の内と外
有斐閣　6月　246p　19cm　520円
———　岩波基本六法　昭和40年版
岩波書店　12月　1270p　19cm　500円
———　岩波六法全書　昭和39年版　末川　博編著
岩波書店　2月　3054p　19cm　1900円
———　下級審民事判例総覧　末川　博等編
有斐閣　2～12月　3冊　22cm　1700円, 1800円
第4　昭和28年度
第8　昭和32年度
第10　昭和34年度
———　最高裁民事判例批評　第1　最高民集第一巻(昭和二十二年度)　最高民集第二巻(昭和二十三年度)　最高民集　第三巻(昭和二十四年度)　末川　博編
有斐閣　12月　14, 189, 192p　22cm　1500円
菅原　裕　日本国憲法無効論　井上孚麿共述
民族と政治社　5月　28p　21cm　50円
須川　豊　医師法令ハンドブック
医学書院　7月　153p　19cm　950円
杉林　信義　工業所有権判例集　第2～4　杉林信義編
東京経営管理協会　2～9月　3冊　22cm　1800～2900円
———　実例工業所有権法要覧　実用新案法, 意匠法, 商標法, 行政事件訴訟法
冨山房　2月　615, 25p　図版　22cm　1900円
杉之原舜一　不動産登記法の諸問題
一粒社　11月　264p　22cm　780円
水産社　漁業災害補償制度関係法規集
同　社　10月　288p　21cm　240円　水産庁監修
———　水産小六法　昭和40年版
同　社　11月　600p　19cm　850円　水産庁監修
水質汚濁問題研究会　公害対策図書　水質汚濁問題とその対策　上巻
現代の生活社　9月　292p　27cm　1200円　新居善太郎監修
ストロング, C. F.　近代憲法論　各国憲法の沿革と現行制度の比較研究序説　新田隆信訳
コロナ社　11月　468p　図版　22cm　1400円
商法研究会　商法並手形訴訟制度創設のための民事訴訟法の一部を改正する法律　新旧対照表
文久書林　5月　50p　19cm　80円
商事法務研究会　株主総会ハンドブック
同　会　10月　335p　21cm　800円
———　新債権保全5つの要点　改訂版
同　会　11月　168p　21cm　480円
Sutherland, E. H.　刑事学原論　第1　D. R. Cressy 共著　平野龍一, 所　一彦共訳
有信堂　3月　223p　22cm　950円
スウェイン, ジョン　西洋拷問刑罰史　大場正史訳
雄山閣出版　6月　280p　図版　22cm　980円
鈴木　禄弥　物権法講義
創文堂　11月　278p　22cm　650円
鈴木　竹雄　手形法・小切手法講座　第1　総論　大隅健一郎共編
有斐閣　12月　280p　22cm　650円
鈴木　安蔵　比較　日本国憲法条文　鈴木安蔵編
評論社　11月　70p　22cm　200円
田畑茂二郎　外国資産国有化と国際法　田岡良一共監修
日本国際問題研究所　4月　272p　22cm　650円
田畑　忍　佐々木博士の憲法学
一粒社　6月　192p　図版　19cm　450円
高田　源清　新法学読本　一体系をもつ45講
ミネルヴァ書房(京都)　4月　337p　21cm　650円
高田　利広　診療事故と賠償
産業報知新聞社　7月　243p　21cm　480円
高橋　勝好　銀行法務の実証的研究　その1, 2
全国地方銀行協会　6月, 11月　2冊　21cm　非売　(銀行叢書)
高橋　正彦　貿易契約の法理
同文舘出版　1月　170p　22cm　800円
高橋　修　セールス法律相談
近代セールス社　11月　298p　18cm　350円　(セールス相談シリーズ)
高橋　俊英　金融関係法　第1, 2　新コメンタール
日本評論社　6月, 9月　2冊　22cm　各1400円

高井　章三　土地家屋の法律相談　高井章三編
金園社　10月　326p　19cm　350円　(実用百科選書)　長谷川貞市郎監修
高梨　公之　最近20ケ年司法試験模範解答集　高梨公之監修
高文社　6月　237p　21cm　680円
高野　弦雄　投　影
高野先生を囲む会　5月　145p　図版　22cm
武田　昌輔　新商法と税法　—税務調整問題の研究
税務研究会　11月　532p　22cm　1200円
武石　章　解説「内航二法」
日本内航海運協議会　12月　458p　19cm　非売
武市　春男　商事法　新訂版
コロナ社　10月　209p　22cm　550円
滝川政次郎　非理法権天　—法諺の研究
青蛙房　5月　385p　22cm　950円　(青蛙選書)
———　日本行刑史　増補版
青蛙房　6月　429p　図版　20cm　750円
田村　浩　詳解　手形・小切手法の実務研究　第1巻
産業経済社(大坂)　9月　1冊　22cm　590円
田辺　公二　民事訴訟の動態と背景
弘文堂　12月　382p　図版　22cm　1500円　(田辺公二著作集)
田中　宏尚　農協信用係の法律知識　—手形・小切手・担保　山崎皓一共著
全国協同出版　11月　96p　21cm　200円
田中　二郎　行政法　上　第2　新版
弘文堂　5月　346p　21cm　300円　(法律学講座双書)
———　行政法講座　第2巻　行政法の基礎理論　田中二郎等編
有斐閣　6月　250p　22cm　570円
谷川　久　商品の売買
有斐閣　7月　322p　19cm　550円　(有斐閣叢書)
谷口　正孝　刑罰法　第II　谷口正孝等著
一粒社　12月　367p　19cm　700円　(法律実務叢書)
谷口　澄夫　岡山藩
吉川弘文館　2月　325p　図版　地図　20cm　630円　(日本歴史叢書)
谷口　知平　損害賠償法概説　槇林　弘共著
有斐閣　7月　290p　19cm　500円　(有斐閣双書)
田岡　良一　国際法上の自衛権
勁草書房　11月　379p　22cm　1250円
田沢　文雄　一般行政法
帝国地方行政学会　9月　251p　19cm　350円
帝国地方行政学会　国立学校特別会計法令等集録
同　会　6月　220p　21cm　250円
———　昭和39年3月改正に伴う法人税基本通達の一部改正およびこれに関連する法人税の取扱い通達　全文
同　会　12月　67p　表　21cm　100円　月刊「税理」12月号付録
手塚　豊　改訂法学教材　手塚　豊編
慶応通信　6月　193p　表　21cm　500円
———　入門法律学辞典　増訂版　手塚　豊等編
泉文堂　2月　395, 54p　19cm　1000円　小池隆一, 前原光雄監修　付　追録(別冊28p)
千葉　正士　法思想史要説
日本評論社　9月　285p　19cm　550円
徳田　四郎　電話営業職員のための一般法律知識　吉田悟共著
いずみ書院　7月　442p　21cm　750円
田中耕太郎　田中耕太郎著作集　第5巻　法哲学　一般理論　下巻
春秋社　2月　647p　22cm　2000円
田中　誠二　銀行取引法
経済法令研究会　9月　300p　22cm　830円
———　判例体系　会社法　増訂版　松元　亘共著
有信堂　4月　644p　19cm　1300円
———　コメンタール国際海上物品運送法　吉田　昂共著
勁草書房　4月　282p　19cm　750円　附　参考文献
———　新株式会社会計法　久保欣哉共著
中央経済社　3月　446p　22cm　1200円
———　商法の論点　第3巻　手形法・小切手法　改正版　並木俊守共著
法学書院　6月　318p　19cm　400円　(法学論点叢書)
東京大学緑法会　法学演習体系
酒井書店, 育英堂　5冊　18cm　180～280円　1964年度受験用新版
第4　債権総論
第9　刑事訴訟法
第14　商　法　第3　手形小切手法, 海商法
第15　行政法
第16　労働法
東京電機大学　電気法規　改訂版
同大学　7月　191p　19cm　240円　(電検シリーズ)
東京法務局日本橋出張所職員　改正横書きによるわかり易い商業登記の手続　書式の作成から申請まで
日本法令様式販売所　11月　282p　21cm　600円
東京建築士会　建築士法関係法令集
同　会　11月　79p　19cm　100円
東京広告協会　広告関係法規集
同　会　1月　109p　18cm　200円　(昭和39年度会員名簿別冊)
東京戸籍法研究会　戸籍の閲覧と謄抄本証明書の作成
日本加除出版　9月　117p　19cm　250円　(レジストラー・ブックス)
東京砂糖取引所　定款等諸規則集
同　所　1冊　22cm　ルーズリーフ

遠峰　四郎　イスラム法入門
紀伊国屋書店　6月　190p　18cm　250円　(紀伊国屋新書)
虎尾　俊哉　延喜式
吉川弘文館　6月　242p　図版　20cm　540円　(日本歴史叢書)
利光三津夫　憲法の性格とその評価
現代史研究所　8月　24p　19cm　40円
————　裁判の歴史　—律令裁判を中心に
至文堂　5月　221p　図版　19cm　420円　(日本歴史新書)
坪田潤二郎　判例不動産取引法
酒井書店　10月　255p　22cm　830円
恒藤　恭　憲法問題　—その解決の基準は何か
岩波書店　12月　175p　18cm　150円　(岩波新書)
辻　達也　大岡越前守　—名奉行の虚像と実像
中央公論社　10月　191p　18cm　200円　(中公新書)
著作権法学会　著作権法学会昭和三十八年度著作権講演集
同　会　8月　58p　25cm　非売
忠　佐市　租税法入門　新訂版
森山書店　7月　349p　22cm　1000円
中央大学真法会　司法試験短答式予想問題と解説
法学書院　3月　3冊　19cm　280〜300円
刑　法
憲　法
民　法
————　司法試験短答式予想問題と解説　民法
文久書林　1月　202p　19cm　300円
中央大学出版部　法律学説判例総覧
同　部　7〜10月　3冊　22cm　2000〜2500円
第4　刑法各論　下巻1　新版　升本喜兵衛等編
第28　労働法　上巻1　升本喜兵衛等編
第36　強制執行法　下巻　升本喜兵衛，金子文六共編
中央経済社　会計類規集
同　社　10月　220p　19cm　500円
————　綜合商業法規精選問題詳解
同　社　1月　379p　22cm　650円　(公認会計士試験問題詳解シリーズ)
上田　明信　改正会社法と計算規則
商事法務研究会　4月　368p　22cm　1100円
植田　重正　刑法要説　総論　全訂版
三和書房(京都)　1月　229p　22cm　550円
植松　正　刑法の感覚
日本評論社　7月　259p　19cm　680円
————　供述の心理　—真実と虚偽のあいだ
日本評論社　6月　260p　19cm　720円
————　斉藤金作博士還暦祝賀　現代の共犯理論
植松　正等編
有斐閣　10月　716p　図版　22cm　3500円

上山　安敏　ドイツ官僚制成立論　—主としてプロイセン絶対制国家を中心として
有斐閣　12月　320p　22cm　1300円
ウィグモア，J. H.　証拠法入門　平野竜一，森岡　茂共訳
東京大学出版会　4月　443p　22cm　1200円
鵜飼　信成　憲　法　鵜飼信成編
有信堂　6月　356p　18cm　430円　(ポケット判例シリーズ)
梅田　勝平　抵当権実行の実務
文雅堂銀行研究社　9月　210p　19cm　340円　(新銀行実務シリーズ)
運輸省海事法規研究会　海事法規の解説
成山堂書店　6月　230p　22cm　680円
浦野　雄幸　改正不動産登記法
商事法務研究会　6月　195p　21cm　500円　(商事法務叢書)
臼井　守　市町村税条例準則逐条解説　臼井　守編著
帝国地方行政学会　11月　280p　21cm　380円
内田　智雄　訳注　中国歴代刑法志
創文社　8月　252，26p　図版　27cm　3000円
内海　一　仮登記の理論と実務
日本加除出版　9月　448p　22cm　1000円　香川保一監修
我妻　栄　判例コンメンタール　第2　物権法　我妻栄編著
コンメンタール刊行会　9月　416p　22cm　1300円
————　海外随想　—身辺雑記　第3
有斐閣　7月　229p　図版　19cm　400円　(ジュリスト選書)
————　民　法　第2　債権法　有泉　享共著　新訂版
一粒社　4月　414p　18cm　420円　(法学テキスト)
————　民法講義　第4　債権総論
岩波書店　3月　581p　22cm　750円
————　六法全書　昭和39年版　我妻　栄等編
有斐閣　2月　2368p　22cm　1700円
————　小六法　昭和40年版　我妻　栄等編
有斐閣　12月　1606p　18cm　480円
早稲田大学法学会　現代法学の課題
同　会　7月　497p　図版　22cm　非売　斉藤金作教授還暦祝賀論集
渡辺　銕蔵　天皇のある国の憲法
自由アジア社　7月　206，45p　18cm　250円
渡辺　洋三　今日の憲法改正問題
労働旬報社　7月　30p　26cm　100円
八木　秀次　憲法改正の方向　八木秀次等著
時事通信社　6月　179p　18cm　200円　(時事新書)
山中　康雄　現代法学読本　—資本制社会の法
法律文化社(京都)　6月　268p　22cm　850円
矢野　勝久　研修地方自治法
法律文化社(京都)　3月　246p　22cm　680円

安田　元久　守護と地頭
至文堂　6月　223p　19cm　460円　(日本歴史新書)
矢沢　惇　自習商法30問　鴻　常夫共著
有斐閣　11月　192p　18cm　260円
横川　敏雄　刑事裁判
判例タイムズ社　12月　198p　22cm　800円
米田　一男　官庁契約法質疑応答集　小島忠二共編
大蔵財務協会　8月　306p　19cm　680円
米山　釣一　体系相続税法問題詳解　昭和39年版
中央経済社　6月　193p　22cm　550円
吉田富士雄　相続税法
税務経理協会　7月　585p　22cm　1200円
吉川　兼光　ＩＬＯの手引
ダイヤモンド社　11月　154p　図版　19cm　250円
吉岡　易　在外私有財産補償正当論
引揚者団体全国連合会　12月　38p　21cm　非売
用地対策連絡会　補償の実務　—補償の運用方針と計算例
補償研究会　12月　516p(図版共)　22cm　1300円
有斐閣　日本国憲法大系　第5巻　統治の機構　第2
同　所　10月　477p　22cm　1200円　宮沢俊義先生還暦記念
————　商法学論集　小町谷先生古稀記念
同　所　4月　521p　図版　22cm　2300円
柚木　馨　判例演習　柚木　馨等編
有斐閣　6月，12月　2冊　22cm　各600円
親族・相続法
債権法　第2
————　民　法　上巻　改訂版
青林書院新社　12月　326p　22cm　950円
在日朝鮮人の人権を守る会　在日朝鮮人の法的地位　—はく奪された基本的人権の実態
同　会　12月　243p　21cm　390円
財政経済弘報社　合併手続　—実務家のために
同　社　1月　494p　22cm　1800円
税務経理協会　法人登記便覧　最新版
同　会　8月　440p　19cm　720円
————　改正税務減価償却便覧　—関係法令・新耐用年数表　昭和39年4月施行
同　会　5月　161p　21cm　200円
————　改正税務減価償却便覧　—関係法令・新耐用年数表　昭和39年4月施行
同　会　8月　200p　表　21cm　250円　減価償却制度の改正経過取扱通達
————　最新版　不動産登記便覧
同　会　11月　371p　19cm　650円
税務研究会　企業会計規則集
同　会　3月　455p　22cm　600円
————　所得税法人税関係法規集　昭和39年版
同　会　7月　1冊　19cm　1200円　山下元利監修
税務研究会　税法便覧　昭和39年版
同　会　5月　447p　22cm　600円　大蔵省主税局税制第三課監修
全国加除法令出版株式会社　建築基準法関係法令集　昭和40年版
同　社　6月　394p　16cm　300円　建設省住宅局建築指導課監修
全国農業協同組合中央会　農協教科書　組合金融
同　会　4月　255p　21cm　250円
全国社会保険協会連合会　社会保険六法　昭和40年版　改訂4版
同　会　12月　1085p　19cm　2100円
全国有線放送電話協会　有線放送電話関係法令解説
同　会　8月　333p　22cm　600円　郵政省電気通信監理官室監修
ゼーリッヒ，E.　犯罪者の類型　ワインドラー共著　中田修訳
みすず書房　7月　230p　22cm　1000円
自動車関係法規研究会　自動車関係申請・届出書式全書
柏林書房　7月　452p　22cm　1500円
————　自動車六法　昭和39年版
柏林書房　1月　853p　16cm　900円
自由国民社　自由国民・口語六法全書
同　社　11月，12月　7冊　19cm　300〜600円
第1巻　憲　法
第3巻　借地・借家法
第5巻　手形小切手法
第6巻　刑　法
第7巻　民事訴訟法
第8巻　刑事訴訟法
第9巻　労働法
受験研究会　宅地建物取引員受験案内
金園社　5月　305p　19cm　280円
受験新報編集部　司法試験必携　改訂版
法学書院　11月　443p　19cm　380円
————　土地家屋調査士受験必携
法学書院　11月　257p　19cm　400円　(国家試験叢書)
受験対策研究会　宅地建物取引員　—国家試験問題並正解
日本文芸社　5月　297p　19cm　250円
International Low Association　The Japanese annual of international low Vol. 8　509p　25cm　¥2500
The Japan shipping Exchange　Notes on the beizai charter party　1964.　18p　21cm
Japan times　Directory of foreign residents. 17th　999p　25cm　¥1200
Trad Bulletin Corp.　Customs tariff law and the import tariff of Japan. 71p　25cm　¥1500　(Trade and tariff series)

Trade Bulletin Corp. Japan tax series, book 1～3　3 V.
25cm　¥1500

Von Mehren, Arthur Taylor　Law in Japan: the legal order in a changing society. Modern Asia ed.
Tuttle Co.　706p　24cm　¥2700

経　　済

安部　一成　現代独占と経済成長
紀伊国屋書店　9月　186p　18cm　250円　(紀伊国屋新書)

――――　現代資本主義と現代成長理論
山口大学経済学会(山口)　2月　107p　21cm　(山口経済研究叢書)

阿部　斗毛　信用調査
東洋経済新報社　6月　265p　18cm　280円　(東経新書　ニュー・バンキング・セミナー)

足立　政男　日本経済通史
雄　渾　社(京都)　4月　283p　22cm　650円

相沢　秀一　経済学基礎理論
雄　渾　社(京都)　10月　249p　22cm　800円

赤井　和夫　海外に挑む日本の企業
ダイヤモンド社　8月　300p　19cm　480円

――――　会社を変わる法人材の需給に関する「流れ」の研究
光　文　社　3月　225p　18cm　250円　(カッパビジネス)

――――　ニューヨーク企業情報
有紀書房　1月　246p　19cm　380円

アクリー, G.　マクロ経済学の理論　第1　都留重人監訳
岩波書店　4月　250p　19cm　450円

アメリカ合衆国議会合同経済委員会　続経済力の比較　―合衆国とソビエト連邦　上, 下　時事通信社外信部訳
時事通信社　6月　2冊　22cm　各600円

アメリカ会計士協会　マーケテイング・コストの管理　―営業費と研究開発費の管理方法　西沢　修訳
日本生産性本部　6月　204p　22cm　450円　(アメリカ管理会計シリーズ)

アメリカ経営者協会　企業内教育革命　小野浩三訳
ぺりかん社　9月　227p　22cm　850円

青木　久夫　銀行の消費者金融
東洋経済新報社　9月　198p　18cm　280円　(東経新書　ニュー・バンキング・セミナー)

青木　　実　銀行員が見た倒産する会社
近代セールス社　8月　197p　18cm　300円

青木　茂男　販売管理会計の実務
税務経理協会　1月　113p　19cm　200円

――――　内部報告
ダイヤモンド社　11月　292p　22cm　1200円

青山　秀夫　分配理論の研究　高田保馬先生喜寿祝賀記念　青山秀夫等編
有　斐　閣　1月　403, 6, 21p　図版　22cm　1600円

新井益太郎　工業簿記
中央経済社　3月　178p　19cm　300円　(商業実務教育シリーズ)

荒木　信義　IMFの知識
日本経済新聞社　8月　231p　18cm　210円　(日経文庫)

荒木　貞雄　証券代理業務
文雅堂銀行研究社　1月　199p　19cm　350円　(新銀行実務シリーズ)

アレン, R. G. D.　経済経営のための基礎数学　下巻　高木秀玄等訳
紀伊国屋書店　1月　256―455p　22cm　1200円

有田　恭助　情報の集め方　他人の頭を使う20の定理
光　文　社　4月　204p　18cm　220円　(カッパビジネス)

アルバッハ, H.　設備投資と資金計画　溝口一雄, 後藤幸男共訳
ダイヤモンド社　10月　354p　22cm　1500円

アルパート, ポール　経済開発の目的と方法　小林幾次郎監訳
税務経理協会　9月　349p　22cm　800円

アルーセン, デスモンド　景気と物価の変動の終えん　―決定的要因・貨幣　エドワード・ハロウェイ共著　山下寅蔵編　成田　靖訳
明日の経済社(名古屋)　9月　236p　19cm　500円

浅田平八郎　あすの経営者を育てる　ジュニア・ボード
日本能率協会　9月　203p　19cm　440円

浅原　巌人　現場管理者のための賃金の話　青木伸夫共著
通信文化社　11月　224p　18cm　280円

浅野　義光　国民所得の知識　改定版　後藤文治共著
日本経済新聞社　3月　281p　18cm　200円　(日経文庫)

芦矢栄之助　国際通貨論争
東洋経済新報社　9月　241p　18cm　290円　(東経新書)

遊部　久蔵　労働価値論史研究
世界書院　11月　327p　22cm　1100円

アッシュハイム, J.　金融政策の理論　小寺武四郎等訳
東洋経済新報社　9月　192p　19cm　550円

アジア経済研究所　アジア経済研究シリーズ
同　所　1～3月　4冊　21cm　600～650円
第52　ブラック・アメリカの社会経済変容
第53　西ドイツの低開発国援助
第54　アジア経済の発展と港湾
第55　人民公社の組織構造

アジア経済研究所　アジア経済調査研究双書
同　所　3～12月　5冊　22cm　600～1800円
第107　イブン・ハトドゥーンの「歴史序説」　上巻　イブン・ハルドウーン著　田村実造等訳
第109　ブラジルの工業化とインフレーション　西向嘉昭
第110　エチオピアの経済構造　末続吉間
第111　北アフリカにおける石油開発　北アフリカ石油研究委員会
第112　シベリア経済開発の実態　池田博行

――――　文献解題シリーズ
同　所　3～11月　4冊　21cm　非売
第6　アフリカの経済開発　中村弘光等執筆
第7　東南アジアの経済開発　第2　栗本弘等執筆
第8　アジア・アフリカの新聞
第9　ラテン・アメリカの経済　第2　西向嘉昭等執筆

――――　翻訳シリーズ
同　所　1月, 3月　4冊　21cm
第13　中国の統計機構　季卓敏著　前田寿夫訳
第14　低開発国における教育投資の基本問題　O. E. C. D. 政策会議報告　経済協力開発機構編　清水義弘監訳　非売
第15　低開発諸国への資金の流れ1961年　経済協力開発機構編監訳　非売
第16　DAC加盟国の開発援助　1963年年次審査　CAC議長報告　経済協力開発機構編監訳　非売品

――――　研究参考資料
同　所　1～12月　17冊　25cm　非売
第52　インド経済総合モデルの研究　福地崇生
第53　ラテン・アメリカの経済統合に関する文献と雑誌記事
第58　中国の鉄鋼業と機械工業　明野義夫、小島麗逸共訳
第59　台湾の産業構造　笹本武治編
第60　インドネシアの経済開発と国際収支　板垣与一編
第61　アジア諸国経済開発の比較研究　山本　登編
第62　中国の経済発展と対外貿易　米沢秀夫等編
第63　西パキスタンの土地改革　平島成望編
第64　中近東における石油問題　野口雄一郎編
第66　アジアの経済法　第2　ビルマ・セイロン
第67　アジアの合弁企業　―製造工業編　菅原藤也編
第68　アジア経済の長期展望
第69　韓国経済と産業連関分析　朴炳日著　中川信夫訳
第70　インドネシア貿易統計　1951―1961
第71　中国の電力・石炭・紡織・製紙工業　アジア経済研究所訳編
第72　韓国の経済構造と産業発展
第73　アフリカ経済の諸問題　藤田弘二編
第76　中国経済の長期展望　石川　滋編
新潟県西蒲原郡月潟村実態調査報告(1)

アジア経済研究所　調査研究報告双書
同　所　2月, 3月　5冊　21cm　1000～1200円
第46　中南米におけるわが国企業提携の実態　古藤利久三等編
第48　アジア諸国の租税制度　第4
第49　アジア諸国の租税制度　第5
第50　インド農村の社会構造　福武　直編
第51　インド村落の社会経済構造　福武　直等著

――――**動向分析室**　カレント・レポート
同　所　1月, 6月　2冊　25cm
No. 6　最近の西ドイツの低開発国援助
No. 7　韓国における食糧危機と食糧需給の動向

アジア政経学会　現代中国の課題
3月　264p　21cm　(現代中国研究叢書)

バッキンガム, W.　第三の技術革新　―現代を変えるオートメ化の再評価　稲葉秀三監訳
ダイヤモンド社　10月　222p　18cm　300円　(Executive Books)

バーナード, C. I.　現代経営者論　―その職能と組織　高宮　晋講述　経済同友会研究部会編
鹿島研究所出版会　4月　214p　18cm　240円

ヴァンダーザル, W. R.　企業・官庁で成功する監督者の秘訣　白井俊勝, 寺井俊健共訳
ダイヤモンド社　3月　232p　19cm　430円

バロー, T.　英国の金融機構　西村閑也, 藤沢正也共訳
法政大学出版局　7月　329, 57p　22cm　1200円

ベイリー, M. J.　国民所得と価格水準　―巨視的経済理論　地主重美訳
東洋経済新報社　5月　313p　22cm　1200円

米州機構事務局　ヨーロッパ経済共同体(EEC)からラテン・アメリカへの資本の流れ　ラテン・アメリカ協会訳
ラテン・アメリカ協会　8月　104p　21cm　(資料)

ボウルデイング, K. E.　経済学　―その領域と方法　桜井欣一郎, 桜井美智子共訳
東洋経済新報社　3月　192p　図版　19cm　540円

――――　近代経済学　下巻　大石泰彦, 宇野健吾共監訳
丸　善　11月　503―943p　図版　22cm　1000円
原著第3版の翻訳　付　経済学の文献

ブラジル日系人実態調査委員会　ブラジルの日本移民
東京大学出版会　7月, 9月　2冊　27cm　10000円
第1　記述篇
第2　資料篇

大和証券株式会社調査部　証券・経済統計ハンドブック　昭和39年度版

同　社　7月　191p　15cm　非売
ダイヤモンド社　ダイヤモンド会社就職案内　大学篇　1965年版
同　社　4月　605p　19cm　400円
――――　ダイヤモンド入社試験問題集　会社就職案内　高校篇　1965年版
同　社　401p　19cm　300円
――――　銀行実務講座　第2　預金業務　改訂版
同　社　7月　260p　19cm　430円
――――　高校生のための面接試験　―40年卒業生用
同　社　5月　151p　19cm　180円
――――　面接試験　―大学卒業生用40年版
同　社　5月　159p　19cm　200円
――――　産業訓練ハンドブック
同　社　11月　1298p　19cm　2500円
ダッフィ，ジェームズ　ポルトガルのアフリカ支配　上，下　浦田誠親訳
時事通信社　4月　2冊　18cm　各200円（時事新書）
出口　勇蔵　ウェーバーの経済学方法論
ミネルヴァ書房(京都)　9月　262p　19cm　520円（社会科学選書）
電気通信協会　施設人のための事業知識　増補改訂版
同　会　10月　243p　18cm　280円　日本電信電話公社施設局監修
デール，J.D.　中小企業経営者の会計学　新家照夫，青山英男共訳
税務経理協会　6月　226p　22cm　600円
ドップ，モーリス　成長と開発の経済学　宮本義男訳
合同出版　3月　127p　18cm　150円（合同新書）　巻末　人名・引用文献索引
同文舘出版株式会社経営相談部　従業員管理の手びき
同　社　7月　306p　19cm　580円
土井　章　東南アジア諸国の政治経済的諸問題　―経済開発進捗の方向
民主主義研究会　215p　25cm
ドラッカー，P.F.　「現代の経営」を通じてみたドラッカーの経営学　野田信夫講述　経済同友会研究部会編
鹿島研究所出版会　5月　174p　18cm　220円
――――　経営の新次元　―現実をみつめて明日を考えよう　小林董訳編
ダイヤモンド社　6月　232p　18cm　320円（Executive books）
――――　経営とはなにか
日本事務能率協会　10月　176p　図版　19cm　380円
――――　創造する経営者　野田一夫，村上恒夫共訳
ダイヤモンド社　6月　343p　19cm　650円
海老塚利明　経営攪乱の防衛策　―企業の裏街道を行く
白桃書房　11月　260p　18cm　330円（Management Library）
エドワーズ，E.O.　意思決定と利潤計算　P.W.ベル共著　伏見桃雄，藤森三男訳共編
日本生産性本部　5月　279p　22cm　800円（アメリカ経営学全書）
エイコフ，リベット　ORガイド　―経営者用　池浦孝雄訳
日本科学技術連盟　12月　183p　19cm　480円　松田武彦監修
エリート研究会　精鋭企業の秘密　―生きて話す商品
エリート社　3月　178p　19cm　280円
江副　敏生　現代中国経済入門
有斐閣　12月　210p　19cm　500円
外国為替貿易研究会　貿易外支払便覧　改訂版　1964年7月1日現在
同　会　7月　207p　15×21cm　430円
――――　資金的外資導入　インパクト・ローン・外債の手引　改訂版
同　会　10月　92p　21cm　400円
外国為替研究協会　各国との貿易為替の現状と問題点　昭和39年度
同　会　6月　213p　25cm
学　文　社　経済演習
同　社　1～5月　4冊　21cm　350～450円
第1　経済原論　全訂版　気賀健三等著
第2　経済政策　全訂版　気賀健三，加藤　寛共著
第3　金融論　安井孝治著
第5　財政学　全訂版　服後和夫等著
――――　経済演習　経済学概論
同　社　5月　218p　21cm　350円
現代企業研究会　日本相互銀行
同　会　4月　218p　18cm　240円
――――　西　武
同　会　5月　125p　18cm　240円（Bjg・Bnt!ness・Series）
ゲール，D.　線型経済学　和田貞夫，山谷恵俊共訳
紀伊国屋書店　11月　316p　22cm　1500円
銀行研修社編集部　銀行管理者業務手帳　―支店運営のチェック・リスト集
同　社　301p　18cm　430円
――――　業務推進ハンドブック
同　社　6月　373p　18cm　450円
銀行労働研究会　金融機関の合理化と労務管理　―事務労働の搾取の体系
同　会　6月　93p　17cm　100円（銀労研シリーズ）
――――　金融労働者と賃金体系
同　会　12月　103p　19cm　150円（銀労研シリーズ）
ゴードン，L.J.　消費者の経済学　宮原佑弘訳
家政教育社　6月　670p　22cm　3000円　飯塚重威監修

ゴードン，W.J.J.　シネクティクス　―才能を組織しアイデアを開発する　大寛　護，金野　正共訳
ラテイス　8月　226p　19cm　550円
五井　一雄　厚生経済学と経済政策　五井一雄等著
泉　文　堂　4月　192p　22cm　550円
ゴイダー，ジョージ　私企業の将来　―社会責任の一研究　垣見陽一訳
税務経理協会　5月　207p　図版　19cm　350円　名東孝二監訳
後藤　文利　成長経済学　―螺旋状発展の理論
中央経済社　6月　207p　22cm　680円
群馬　銀行　群馬銀行の30年
同銀行(前橋)　10月　610p　図版　27cm　非売
グラニック，D.　ソ連の経営者　―アメリカ経営者との比較　菊地敏夫，藤井寿夫共訳
ぺりかん社　6月　338p　18cm　650円
グーテンベルク，E.　企業の組織と意思決定　小川　洌，二神恭一共訳
ダイヤモンド社　9月　220p　22cm　850円　付　グーテンベルク著作目録
土生　清人　ミドル　マネジメント　ブック
文化社　5月　240p　19cm　420円
ハイネン，E.　原価理論　溝口一雄等訳
中央経済社　8月　294p　22cm　1200円
ハイルブローナー，ロバート　L.　100万人の経済学　浜田清夫訳
原書房　5月　423p　22cm　600円
函館商工会議所　函館市経済の現況と展望
同　所，函館短期大学経営経済研究所(函館)　8月　130p　21cm　非売
長谷川文作　世界各国の金融制度　第1巻　長谷川文作編
大蔵財務協会　3月　738p　表　22cm　1700円
橋口　収　日本の銀行　―銀行経営の未来図を探ぐる
銀行研修社　9月　207p　18cm　300円（銀研新書）
林　久吉　証券市場概論　北島忠男共著
白桃書房　1月　336p　22cm　1200円
林　太郎　面接試験の受け方　―試験官はこう採点する
新星出版社　6月　174p　19cm　180円
間　宏　日本労務管理史研究　―経営家族主義の形成と展開
ダイヤモンド社　6月　692,24p　22cm　1980円
平和経済計画会議　開放経済と日本
三一書房　9月　274p　18cm　280円（三一新書）
――――　国民の経済白書　昭和39年度　―開放体制それをどう対処するか
同会議　8月　263p　19cm　500円
ヘニング，チャルス　N.　国際金融論　原　義雄訳
南雲堂エルガ　6月　337p　22cm　980円
日高　普　経済原論
時潮社　3月　261p　22cm　650円
樋口　午郎　金融の基本問題
全国地方銀行協会　3月　158p　21cm　非売（銀行叢書）
ヒックス，J.R.　世界経済論　大石泰彦訳
岩波書店　12月　330p　19cm　550円
平井泰太郎　第二経営百話　専門家しろうと
日本事務能率協会　10月　264p　図版　19cm　480円
――――　経営学事典　平井泰太郎編
青林書院新社　10月　679p　22cm　3500円
平野　常治　経済政策概論　新訂
三和書房(京都)　1月　371p　22cm　980円
平山　玄　近代経済理論の展開
三和書房(京都)　4月　197p　22cm　550円
ヒル，C.P.　近代英国社会経済史　第1　山本弘文訳
法政大学出版局　6月　187p　図版　22cm　400円
ヒルファディング，R.　金融資本論　下巻　林　要改訳
大月書店　8月　341,47p　15cm　300円（国民文庫）　付　事項索引
久武　雅夫　価格理論の基礎
東洋経済新報社　2月　182p　22cm　780円
一橋大学一橋学会　資本主義の発展と変動
春秋社　7月　121p　19cm　250円（一橋大学一橋学会学術講座）
一ツ橋書店　法学部　就職試験　40年度版
同書店　3月　335p　19cm　300円
――――　普通科　精選就職問題　高校用　40年度版
同書店　3月　171p　19cm　170円
――――　普通科　就職問題　高校用　40年度版
同書店　2月　363p　19cm　260円
――――　経・商学部　就職試験　大学用　昭和40年度版
同書店　3月　335p　19cm　300円
――――　高校男子用　就職試験　40年度版
同書店　3月　393p　19cm　280円
――――　高校女子用　就職試験　40年度版
同書店　2月　393p　19cm　280円
――――　商業科　精選就職問題　高校用　40年度版
同書店　3月　199p　19cm　180円
――――　就職試験　面接試験　高校用　40年度版
同書店　2月　150p　19cm　150円
――――　就職常識事典　高校用　40年度版
同書店　2月　214p　19cm　230円
――――　就職受験常識　大学用　40年度版
同書店　4月　245p　19cm　250円
訪米経済使節団　1964年訪米経済使節団報告書
同　所　10月　247p　図版　26cm
法文社　大学用　就職試験3000題　昭和40年度版
同　社　5月　472p　19cm　390円

法文社　就職試験3000題　高校用　普通科・商業科　昭和40年度版
同　社　4月　335p　19cm　290円
ホブソン，オスカー　国際金融市場入門　西村閑也訳
日本評論社　2月　225p　地図　19cm　600円
法学書院　就職・受験書取・読方標準問題
同書院　4月　153p　19cm　120円
保険評論社　日本保険銘鑑　1964・65年版
保険評論社(西宮)　12月　468p　26cm　3500円
保険ジャーナル社　保険セールス叢書10
同　社　4月　167p　27cm　280円　財産づくりと税金の常識
北海道拓殖銀行調査部　北海道経済統計　昭和39年版
同銀行(札幌)　12月　244p　26cm
北陸銀行調査部　北陸銀行20年史
同銀行(富山)　7月　335,109p　図版　表　26cm
本多　淳亮　合理化と人事問題　配転・解雇・人員整理・採用・定年制
労働旬報社　10月　266p　19cm　420円
――――　合理化と人事問題のＡＢＣ
労働旬報社　5月　47p　26cm　100円
本庄　良邦　企業内教育論
三和書房(京都)　5月　199p(表共)　22cm　550円
堀江　薫雄　国際金融入門
岩波書店　8月　207p　18cm　130円　(岩波新書)
堀江　忠男　英書講読　世界経済史
日本評論社　11月　237p　19cm　620円
堀川マリ子　資本主義と共産主義を越えて　F.ペルーの経済理論　堀川士良共著
学文社　1月　190p　19cm　450円
堀内　光雄　人間の価値計算　―あなたの労働はどう評価されるべきか
ダイヤモンド社　6月　220p　18cm　280円　(Executive books)
保科　昭彦　実例：中小企業の成長戦略
ダイヤモンド社　5月　260p　19cm　380円
ホッジス，L.H.　ビジネスの良心　経済同友会訳
至誠堂　10月　278p　19cm　480円
福良　俊之　これからの日本経済
現代史研究所　10月　23p　19cm　40円
フランシス，E.　私益改善のためのグラフの活用　青木茂男監訳　岸人宏亘訳
中央経済社　6月　184p　22cm　800円
フレイ，L.I.　世界通貨金融政策　三上正之訳
刀江書院　5月　289p　22cm　750円
フリードマン，W.G.　国際ジョイント・ヴェンチュア　W.G.カルマノフ共編　鹿島守之助訳
鹿島研究所出版会　9月　661p　22cm　1500円
古川　栄一　現代経営学講座　高宮　晋共編
有斐閣　1～5月　4冊　22cm　500～700円
　第2巻　経営管理の理論と方式
　第5巻　生産管理の理論と方式
　第7巻　事務管理の理論と方式
　第8巻　計数管理の理論と方式
古川栄一　経営学　古川栄一編
経林書房　10月　406p　22cm　1200円
――――　体系経営計画　古川栄一等編
同文舘出版　10月　2冊　22cm　680円,900円
　第2　総合経営計画
　第3　個別経営計画
古川　昇　賃金高騰下の適正人件費と賃金対策
日本法令様式販売所　5月　199p　19cm　390円
古沢　健一　日本の証券市場
ぺりかん社　1月　206p　18cm　500円
古瀬　大六　生産の経済学　―経営合理化の生産論
春秋社　12月　228p　20cm　580円　(ビジネス・エコノミックス)
フルシチョフ，N.　フルシチョフ経済論集　第1巻　フルシチョフ経済論集刊行会訳
刀江書院　12月　362p　22cm　1800円
――――　帝国主義は人民と平和の敵　―論説選集(1959―1963年)　駿台社編集部訳
駿台社　7月　161p　19cm　210円
富士銀行調査部　富士銀行金融問題シリーズ
同銀行　6月　3冊　26cm
　第1　個人貯蓄率の現状と将来　日本の貯蓄構造Ⅰ
　第2　金融市場と証券市場　日本の貯蓄構造　Ⅱ
　第3　金融市場と証券市場　日本の貯蓄構造　Ⅲ
フジ・インターナショナル・コンサルタント出版部　あなたとともに伸びゆく協和銀行
同出版部　3月　249p　図版　18cm　270円
藤村　敏一　新製品開発の手ほどき
南江堂　3月　122p　21cm　500円　昭38年同社版「研究管理の手ほどき」の続篇
藤野　信雄　労務費会計の実務
税務経理協会　1月　88p　19cm　200円
藤野　保大　名　―その領国経営
人物往来社　3月　299p　20cm　480円
藤崎　武男　あなたも社長になれる
鶴書房　8月　240p　18cm　350円
――――　ビジネスマン現代訓　―間違いだらけの人づかい
鶴書房　1月　224p　18cm　250円
藤代　侑宏　会社成長の原理と実例　―経営科学的接近の基礎
日本規格協会　7月　172p　21cm　450円
富士書院　面接試験100題　41年度最新版
同所　12月　157p　19cm　170円　(富士シリーズ)
兵頭　正行　仕事中の病気やけがの保険　―労災保険
日本法令様式販売所　12月　169p　18cm　250円　(法令早わかりシリーズ)

伊部　政一　現代経済学新講
時潮社　4月　251p　22cm　650円
井原　伸允　教育訓練入門ハンドブック　―教育訓練の原理と活用力
近代セールス社　4月　253p　17cm　350円
井原　隆一　銀行の経営革命　―預金・貸金・組織・権限
銀行研修社　10月　284p　18cm　350円　(銀研新書)
池内　信行　企業集中論　池内信行編
法律文化社(京都)　3月　337p　22cm　1300円　(関西学院大学産研叢書)
今井　則義　現代日本資本主義の物価問題　今井則義編
至誠堂　8月　245p　21cm　550円　(日本経済分析シリーズ)
今井　俊一　経済管理論　経営近代化の基礎理論　改訂版
ミネルヴァ書房(京都)　10月　283p　22cm　650円
今村　武雄　巷談・戦後経済二十年史　今村武雄編
荒地出版社　8月　233p　20cm　420円
今坂　朔久　付加価値生産性と成果配分　―実践ラッカープランを中心にして
中央経済社　6月　293p　22cm　980円
稲葉　秀雄　経営事務機械化の実際
日刊工業新聞社　6月　260p　表　22cm　760円
稲葉　秀三　アイデアに生きる　稲葉秀三編
日本工業新聞社出版部　6月　319p　19cm　480円
稲葉　四郎　基本経済学
中央経済社　2月　250p　22cm　680円
井上　康男　設備投資の経済性計算
春秋社　10月　400p　22cm　2000円　(新会計学全書)
井上　好一　発展する企業の条件　優秀企業形成の探求
池田書店　6月　266p　図版　19cm　380円
乾　孝　職場における相互理解の心理学
産業教育センター　9月　216p　18cm　340円　(HRブックス)
伊大知良太郎　生活水準　伊大知良太郎編
春秋社　9月　181p　19cm　(日本経済の分析)
石田　興平　満洲における植民地経済の史的展開
ミネルヴァ書房　3月　640p　22cm　2200円
石田　雅己　私の経営学入門　―企業のなかで学んだ経済学
日本事務能率協会　8月　199p　18cm　270円
石田　武雄　明日の経営
白桃書房　5月　295p　22cm　1000円
石原　忠男　マルクス主義経済学の基礎
日本評論社　3月　246p　22cm　900円
石川県信用保証協会　保証十五年のあゆみ
同会(金沢)　46p　図版　表　22×23cm
石尾　登　グラフィックマネジメント　武田正治共著
中央経済社　6月　251p　27cm　1000円
――――　企業の採算計算　エンジニアリングエコノミ
日刊工業新聞社　8月　395p　22cm　1200円
石山　泰彦　銀行のコンサルティング
東洋経済新報社　6月　232p　18cm　280円　(ニュー・バンキング・セミナー)
イースタム，J.K.　グラフで学ぶ経済学　高際弘夫訳
ダイヤモンド社　6月　306p　19cm　800円
市村　清　そのものを狙うな　―わが人間的経営
有紀書房　5月　234p　図版　20cm　420円
市瀬　正幸　管理と監督
紙・パルプ産業教育委員会　8月　66p　18cm　(産業教育叢書)
伊藤　淳巳　経営学概論　伊藤淳巳等著
税務経理協会　12月　396p　22cm　700円
――――　中小企業診断
中央経済社　11月　247p　22cm　800円
伊藤　光治　資金収支の会計
中央経済社　7月　151p　19cm　400円
伊藤　武雄　満鉄に生きて
勁草書房　9月　295p　図版　18cm　360円　(中国新書)
イートン，ジョン　経済学入門　―マルクス経済学教程　改訂新版　横山正彦訳
新評論　12月　378p　19cm　700円
岩淵　富治　高賃金・低コストの科学
税務経理協会　8月　237p　22cm　600円
岩井産業株式会社　岩井百年史
同　社(大阪)　2月　760p　図版　表　22cm　非売
岩波書店　一橋大学経済研究叢書
同書店　1～11月　4冊　21cm　380～650円
　第13　戦後日本の労働力　―測定と変動　梅村又次
　第14　ウイリアム・ペティ　その政治算術　―解剖の生成に関する一研究　下巻　松川七郎
　第15　アメリカ南部奴隷制社会の経済構造　本田創造
　第16　消費関数の統計的分析　溝口敏行
岩田　弘　世界資本主義　―その歴史的展開とマルクス経済学
未来社　7月　383p　21cm　980円
賀来才二郎　近代労務管理と労働関係法　賀来才二郎講述
経営者科学協会　1月　78p　21cm　130円
華興会　華興商業銀行回顧録
同会　4月　286p　図版　22cm　2000円
亀岡　太郎　経営の魔術　―成長する会社・しない会社
講談社　7月　221p　18cm　250円　(ミリオン・ブックス)
――――　ポケット・エコノミー　ビジネスマン経済教養手帖
講談社　5月　256p　18cm　290円　(ミリオン・ブックス)
上領　英之　新しい企業分析とビジネス・ゲーム
金融財政事情研究会　11月　521p　22cm　1200円

上領　英之　ケース・スタディによる企業と財務の実査
　金融財政事情研究会　5月　340p　19cm　580円
神山　幸男　仕事のねうち人のねうち　―職務分類制度導入のキーポイント
　白桃書房　8月　198p　表　18cm　300円　(マネジメント・ライブラリー)
金井　澄雄　倒産の原因・成長の条件
　ダイヤモンド社　7月　234p　19cm　360円
上林貞治郎　現代独占企業論　上林貞次郎等著
　ミネルヴァ書房(京都)　5月　278p　21cm　750円
兼子　春三　近代経営経済学　亀川俊雄共著
　明玄書房　4月　249p　22cm　650円
兼子　宙　経営心理学講座　第5巻　マーケテイングの心理学　兼子　宙等編
　ダイヤモンド社　1月　304p　22cm　850円
銀内　厚臣　高校生のための就職の手びき　就職受験の要領と対策
　職務学会　3月　184p　19cm　200円
神野　正雄　国際通貨読本　金・ドル・ポンド・マルク・円
　野田経済社　1月　267p　18cm　280円　(野田経済読本シリーズ)
関西大学経済政治研究所　経済成長の理論と実態
　同　所(吹田)　6月　79p　22cm　(研究双書)
関西学院大学産業研究所　産業調査
　同　所(西宮)　3月　2冊　21cm
　5　流通機構の分析　三浦　信等
　6　現代企業の安定賃金政策　吉田和夫
関西経済連合会　関経連の歩み　―意見書輯録　第17輯(昭和38年度)
　同　会(大阪)　11月　78p　19cm　非売
―――　関経連資料　3～6月　8冊　21cm
　No. 25　ソ連の経済成長　CIA報告と反響
　No. 26　低開発国向け投資促進税制　―西独の例
　No. 27　フランスの低開発国援助
　No. 28　英国再販売価格維持禁止法案
　No. 29　仕入税か附加価値税か　―英国での論争は終った
　No. 30　フランス，西独の港湾整備
　No. 31　EECとその加盟国再販売価格維持制度の実情
　No. 32　フランスの地域開発
唐津　一　経営におけるマキャベリズム　―権謀術数の現代的活用法
　光文社　9月　182p　18cm　200円　(カッパ・ビジネス)
―――　企業をのばす数学　―ORで経営の急所をつかむ法
　講談社　4月　205p　18cm　220円　(ブルーバックス)
笠間　憲治　内国為替取立手形の実務
　文雅堂銀行研究社　9月　204p　19cm　340円　(新銀行実務シリーズ)
加藤　寛孝　基本経済学
　白桃書房　12月　367p　22cm　1200円
加藤　尚文　賃金管理
　三一書房　11月　316p　18cm　280円　(三一新書)
加藤　泰男　経済学概論　加藤泰男等著
　青林書院新社　5月　357p　22cm　950円
片方　善治　実戦的就職案内　会社の選び方
　大和書房　5月　206p　18cm　240円　(実用新書)
片岡　一郎　現代マーケテイング総論　片岡一郎等著
　同文舘出版　1月　339p　22cm　1000円
片山　豊　実力主義の経営
　有紀書房　7月　249p　図版　20cm　420円
加藤　蕾二　経営分析ABC
　野田経済社　12月　330p　18cm　420円
川口　弘　経済成長と貯蓄
　全国地方銀行協会　11月　142p　21cm　非売　(銀行叢書)
―――　金融論講座　第1　貨幣・信用の理論　川合一郎等編
　有斐閣　12月　285p　22cm　650円
川口　武彦　価値論争史論
　法律文化社(京都)　5月　183p　22cm　600円　(学術選書)
河合　良成　フルシチョフ首相との三時間　―私の訪ソ手記
　講談社　1月　201p　図版　19p　320円
川上　正道　国民所得
　一粒社　6月　204p　表　19cm　400円(統計新書)
川野　克美　銀行経営の近代化
　東洋経済新報社　12月　241p　18cm　280円　(ニュー・バンキング・セミナー)
川崎市立商業高等学校職業指導研究会　高校生の就職試験必携　1965年版
　法学書院　3月　345p　19cm　280円
楫西　光速　日本における資本主義の発達　第9　楫西光速等著
　東京大学出版会　9月　915―1207p　18cm　280円　(東大新書)
梶谷　善久　南の経済・北の経済　―世界をゆるがす低開発諸国
　ダイヤモンド社　11月　197p　18cm　300円
慶応義塾大学経営会計研究室　経営組織と計算制度　小高泰雄博士還暦記念論文集
　中央経済社　5月　375p　図版　22cm　1500円
慶応義塾経済学会　経済学年報　第7　1963年度
　同　会　7月　270p　22cm　700円

経済分析研究会　季刊日本経済分析　第19集
　大月書店　2月　190p　20cm　350円
経済団体連合会　米国の国際収支　―1968年の見通しと今後のドル防衛策
　同　会　5月　187p　21cm　250円　(経団連パンフレット)
―――　会員名簿
　同　会　8月　267p　13×19cm
―――　経団連パンフレット　No. 79　アメリカの非関税障壁　Noel Hemmendinger著　経済団体連合会事務局訳
　同　会　5月　40p　21cm　80円
―――　経済団体刊行物一覧
　同　会　10月　30p　21cm
―――　民間統計調査資料一覧
　同　会　10月　308p　26cm　700円　付録　官庁機関別統計資料一覧
経済同友会トップ・マネジメント調査委員会　わが国企業における経営意思決定の実態　第5　経営理念と企業活動
　経済同友会　5月　222p　21cm　(調査報告)
経済法令研究会　内国為替実務のコンサルタント
　同　会　10月　217p　21cm　480円　(コンサルタントシリーズ)
経済協力開発機構　OECDのみた日本経済　経済協力開発機構著　経済企画庁訳
　大蔵省印刷局　9月　115p　19cm　150円　1964年度対日年次経済検討報告書
経済資料協議会　経済学文献季報
　有斐閣　3～12月　3冊　26cm　各1300円
　1963　第31
　1964　第32・33
　1964　第34
経済タイムス社　信用金庫事業報告書集　昭和38年度
　同　会　6月　222p　25cm　800円
―――　全国信用金庫名鑑　昭和39年版
　同　会　10月　383p　22cm　1200円
経済統計研究会　経済指標　昭和39年上期版
　産業社　9月　377p　26cm　1300円　塩崎　潤監修
経済調査会　企業別外資導入総覧　―系列の研究・国際編
　同　会　4月　2冊(別冊)　21×30cm　2冊5000円　(謄)
―――　卸売物価の形成過程分析に関する調査報告書
　同　会　3月　117p　25cm
経済調査協会　主要金融機関別投・融資分析　1964
　同　会　11月　474p　30cm　4500円　(謄)
―――　都市銀行融資系列と地方銀行の関係　1964
　同　会　11月　190p　30cm　4000円　(謄)
気賀　健三　ソ連経済と流通・財政・金融制度　気賀健三編
　清明会　5月　461p　表　22cm　非売　(清明会叢書)
木村　健康　現代経済理論のエッセンス　ケインズ以後の18大理論　木村健康等編
　ぺりかん社　9月　363p　21cm　650円
金融財政事情研究会　業種別貸出審査の実務　第2
　同　会　11月　377p　19cm　550円
―――　中小企業の金融案内
　同　会　12月　311p　19cm　400円　(顧客サービスのための行員必携)
岸本英八郎　技術革新と経済管理　岸本英八郎編
　金原出版　5月　265p　22cm　1000円
岸本誠二郎　現代資本主義論入門
　日本評論社　4月　247p　19cm　480円　(Basic university library)
喜多村　実　入社前の知識
　文化社　2月　101p　18cm　150円
北村　次一　初期資本主義の経済倫理　―ドイツ初期資本主義の研究
　有斐閣　8月　217p　22cm　980円　(関西学院大学経済学研究叢書)
木内　信胤　国策を考える　上，下
　時事通信社　4月，6月　2冊　18cm　250円，300円　(時事新書)
雉本　俊平　銀行の市場調査
　文雅堂銀行研究社　12月　204p　19cm　350円　(新銀行実務シリーズ)
小林　薫　一流ビジネスマン入門
　有紀書房　11月　265p　19cm　390円
―――　時間の管理学　―人生燃焼化の10大原則
　光文社　4月　189p　18cm　200円　(カッパビジネス)
小林　末男　事務機械化のすすめ方
　経林書房　9月　462p　表　27cm　2900円
小高　泰雄　管理会計講話
　有信堂　9月　144p　21cm　380円
小泉　明　各国の金融構造　―金融構造研究会報告書　小泉　明等著
　全国地方銀行協会　2月　188p　21cm　非売　(銀行叢書)
―――　きょうの経済学　紅林茂夫共著
　日本放送出版協会　1月　256p　18cm　220円　(NHKブックス)
―――　日本経済大系　篠原三代平共編
　青林書院新社　3～11月　3冊　21cm　700～950円
　第3　日本の労働
　第4　日本の貿易
　第5　日本の財政・金融
国民経済研究協会　島根県江川地域経済調査
　同　会　3月　185p　25cm
―――　首都東京の機能と構造　―経済再開発のための基礎調査
　同　会　3月　427p(表共)　25cm

国際決済銀行　世界金融経済年報　第34次　東京銀行調査部訳
至誠堂　9月　222p　21cm　920円　国際決済銀行年次報告

国際連合　世界経済年報　1963年版　日本国際連合協会訳
東洋経済新報社　3月　358p　21cm　1200円

――――経済社会理事会アジア極東経済委員会　アジア経済年報　1964年版　日本エカフェ協会訳
東洋経済新報社　12月　301,70p　21cm　1500円

――――　エカフェ第8回経済開発計画作業部会報告―外国貿易部門　日本エカフェ協会訳
日本エカフェ協会　11月　222p　21cm　(日本エカフェ協会資料)

――――事務局統計部　世界の経済成長と産業構造　1938―1961　大来佐武郎訳
原書房　7月　849p　27cm　6500円

国際通貨基金　為替制限に関する国際通貨基金年次報告　関西経済連合会訳
関西経済連合会(大阪)　3月　2冊　19cm　各200円　(関経連叢書)
第14　1963年度上巻
第15　1963年度下巻

――――　為替制限に関する年次報告　第15年次　大蔵省為替局訳
外国為替貿易研究会　5月　204p　26cm　550円　「外国為替」別冊

小牧　聖徳　銀行資本の基本問題　―その本質と現象
雄渾社(京都)　3月　240p　22cm　750円

コモンズ，J.R.　資本主義の法律的基礎　上巻　新田隆信等訳
コロナ社　4月　292p　22cm　750円

コーンハウザー，ウィリアム　産業における科学技術者　三木信一訳
ダイヤモンド社　7月　242p　22cm　900円

河野　孝守　経営の開発　―人づくりと人間貸借対照表
東京経営管理協会　7月　266p　19cm　450円

河野　豊弘　設備投資計画　長期経営計画と設備投資
白桃書房　1月　423p　22cm　1300円

コンサルタント社　銀行取引コンサルタント
同　社　4月　2冊　21cm　390円,490円
第4　貸付金の管理・回収上
第5　貸付金の管理・回収下

公正取引協会　拘束預金に関する調査結果　昭和39年9月末
同　会　12月　20p　25×36cm

越村信三郎　五大経済学説ABC　―スミス，リスト，マルクス，マーシャル，ケインズ
野田経済社　10月　330p　18cm　380円　(ABCシリーズ)

公社債引受協会　公社債年鑑　昭和39年度
会　同　12月　1冊　26cm　5900円

――――　公社債年報　昭和38年度
同　会　6月　1冊　26cm　250円

小山　八郎　昇　進　―会社は人材をもとめている
実業之日本社　6月　215p　18cm　230円　(実日新書)

小山　満男　国際経済理論
千倉書房　10月　350p　22cm　1500円

小島　章伸　アメリカの経済　―長期繁栄の戦略
日本国際問題研究所　11月　214p　18cm　(国際問題シリーズ)

小嶋　外弘　銀行のイメージ戦略　―大衆預金者を魅了する営業店対策　改訂版
銀行研修社　6月　281p　18cm　350円　(銀研新書)

小嶋　庸晴　消費者の系列化　小嶋庸晴等著
ダイヤモンド社　6月　287p　19cm　450円

久保雄太郎　借金経済の論理　―日本経済の横顔
文雅堂銀行研究社　7月　260p　17cm　300円　(銀行選書)

久保田音二郎　米国経営監査の基礎理論　久保田音次郎述
関西経済連合会(大阪)　2月　63p　19cm　150円　(関経連叢書)

――――　米国経営監査の実施方法
関西経済連合会(大阪)　4月　95p　19cm　200円　(関経連叢書)

――――　固定資産管理と業務監査
同文舘出版　11月　152p　22cm　450円

熊田　亨　実践管理会計　藤野太郎共著
中央経済社　12月　219p　表　22cm　1200円

熊谷　尚夫　経済政策原理　―混合経済の理論
岩波書店　12月　372p　22cm　800円

雲嶋　良雄　経営管理学の生成　―実践論的経営学への道
同文舘出版　5月　344p　21cm　950円

クーパー，J.D.　セールス・マネジャー必携　販売会議ハンドブック　上岡一嘉訳
日本能率協会　8月　369p　19cm　800円

クーパー，W.W.　リニヤー・プログラミング入門　W・W・クーパー等著　小宮隆太郎，福地崇生共訳
勁草書房　7月　181p　22cm　700円

倉橋友二郎　経営この一瞬にあり　―戦略経営入門
白桃書房　1月　250p　18cm　330円　(マネジメントライブラリー)

紅林　茂夫　金　融　―その理論と実際
文雅堂銀行研究社　4月　250p　18cm　280円　(銀行選書)

栗島憲之介　企業防衛
日刊労働通信社　11月　156p　19cm　250円

黒羽兵治郎　近世社会経済史料集　第1集　黒羽兵治郎編
大阪経済大学日本経済史研究所(大阪)　3月　1冊　21cm

黒川　順二　現代の事務管理　事務合理化の基本問題
日本事務能率協会　4月　364p　22cm　1500円

――――　事務の組織と手続
税務経理協会　1月　177p　18cm　200円

桑原　晋　現代経済学論　―その本質と問題意識
日本評論社　3月　199p　22cm　800円

共立出版　経営管理全書
同出版　10月,12月　2冊　22cm　800円,1200円
第3　設備投資政策　荒木金男
第4　人間工学　吉岡修一郎

前田　博　銀行の予算統制　―有効な経営管理用具
東洋経済新報社　11月　254p　18cm　280円　(東経新書　ニュー・バンキング・セミナー)

孫田　良平　これからの賃金決定　楠田　丘共著
日本生産性本部　11月　298p　19cm　560円　(現代労務管理全書)

毎日新聞社人口問題調査会　資　料
同　会　1～11月　4冊　25cm
第93号　世界人口1963年
第94号　低開発問題に考える
第95号　全国家族計画調査　第7回
第96号　パラグァイにおける集団移民

牧野　純夫　ドルと世界経済
岩波書店　9月　201p　18cm　150円　(岩波新書)

マッケイ，J.T.　タイム・マネジメントの法則　―革新時代のリーダー戦略　原田　義訳
白揚社　3月　246p　19cm　480円

満州開発四十年史刊行会　満州開発四十年史　上，下
同　会　1月，6月　2冊　図版　27cm　各4500円　限定版

マントウ・ポール　産業革命　徳増栄太郎等訳
東洋経済新報社　10月　706,50p　22cm　3000円

マルクス，K.H.　経済学・哲学草稿　城塚　登，田中吉六共訳
岩波書店　3月　311p　15cm　150円　(岩波文庫)

――――　資本論　第3巻　第3，4分冊　マルクス＝エンゲルス全集刊行委員会訳
大月書店　5月，9月　各300円　2冊　15cm　(国民文庫)

――――　剰余価値学説史「資本論」第4巻　第3
大島　清，時永　淑共訳
大月書店　7月　220,30p　15cm　200円　(国民文庫)
底本はドイツ社会主義統一党中央委員会付属マルクス＝レーニン主義研究所編集のテキスト

丸尾　直美　賃金分配の新しい在り方　―経済成長・生産性・物価　藤田至孝共著
ダイヤモンド社　2月　374p　19cm　720円

正井　敬次　マルクス経済学批判論の研究
関西大学経済政治研究所(吹田)　2月　371p　22cm　(研究双書)

舛田　精一　決算報告書による会社診断法　―実例による分析
実業之日本社　12月　208p　18cm　330円

――――　資金繰りの経営実務　―経営感覚と実例分析
実業之日本社　6月　205p　18cm　300円

増田　米治　企業のスペシャリスト　―会社を支える23部門のエリートたち　村上元彦共著
ぺりかん社　12月　228p　18cm　290円　(ぺりかんしんしょ)

――――　日本経済と生産性　増田米治編
日本生産性本部　10月　332p　19cm　500円　(現代経営双書)

――――　図説・日本の経営　―ビジネスマンの経営手帖　増田米治等著
講談社　10月　243p　18cm　260円　(ミリオン・ブックス)

又城　一郎　経営測定　―経営の測定と調査
文雅堂銀行研究社　1月　277p　22cm　750円

松田　和久　労働生産性測定論
有斐閣　11月　189p　22cm　1300円　(神戸経営学双書)

松田　正一　ORのための基礎数学　第4　確率とDP・待合せ理論　松田正一等著
丸　善　1月　305p　22cm　1000円

松井　賚夫　経営心理学の基礎　第1　松井賚夫訳編
誠信書房　6月　226p　21cm　750円

松本　雅男　管理会計概論
春秋社　6月　264p　22cm　850円　(新会計学全書)

松本　順　部下統率　―部下とともに伸びる法
ダイヤモンド社　8月　223p　19cm　320円

松村善太郎　国際通貨ドルの研究
ダイヤモンド社　1月　477p　22cm　1500円

松岡　英夫　公金預金　―財政資金の流れと預金化
近代セールス社　8月　294p(表共)　18cm　400円

松島　静雄　企業経営の近代化とリーダーシップ
通信教育振興会　3月　85p　19cm　40円　(教養の書)

松山商科大学経済研究所　四国地方重要経済日誌　昭和38年
同　所　1月　105p　22cm

松好　貞夫　金持大名　貧乏大名
人物往来社　2月　270p　20cm　430円

メレット，A.J.　経営と統計　―経営計画・需要予測・市場調査　G，バンノック共著　有木宗一郎訳
ダイヤモンド社　7月　312p　22cm　1200円

ミード，J.E.　経済成長の理論　山田　勇監訳
ダイヤモンド社　10月　186p　22cm　800円

三神　良三　成功する人間関係
実業之日本社　9月　221p　18cm　240円　(実日新書)

三上富三郎　経済診断と販売店管理　新版
ダイヤモンド社　3月　365p　19cm　730円

三鬼陽之助　悲劇の経営者　―資本主義に敗北した男の物語
光文社　6月　228p　18cm　240円　(カッパ・ビジネス)

――――　経営者のために
文芸春秋新社　11月　219p　18cm　220円　(ポケット文春)

三鬼陽之助　企業戦争　—経営者の戦国時代
読売新聞社　12月　223p　18cm　250円　（サラリーマン・ブックス）
————　日本を動かすトップ会社　—三鬼ドクトルの企業診断
読売新聞社　2月　214p　18cm　240円　（サラリーマン・ブックス）
————　社長への直訴状　—社員・株主にかわりて，回答を求む
光文社　12月　185p　18cm　220円　（カッパ・ビジネス）
南沢　宣郎　経営における電子計算機システム
同文舘出版　4月　563p　図版　22cm　4000円
美濃部亮吉　日本経済のひずみ
日本生産性本部　9月　247p　19cm　450円　（現代経営双書）
————　日本人のくらし　—続やさしい経済教室
文芸春秋新社　11月　218p　20cm　320円
三沢　仁　ファイリング・システム　3訂版
日本事務能率協会　6月　301p　22cm　800円
————　事務手続ハンドブック　三沢　仁編
日刊工業新聞社　6月　637p　26cm　4800円
御園生　等　企業合同
筑摩書房　8月　213p　18cm　240円　（グリーンベルト・シリーズ）
三戸　公　経営学講義
未来社　5月　170p　26cm　350円
ミッチェル，W. G.　景気循環　第2　景気循環の測定
春日井　薫訳
文雅堂銀行研究社　1月　900p　22cm　2750円
宮川　実　独占資本の搾取
青木書店　9月　180p　18cm　200円　（青木新書）
宮川　武雄　経済学ＡＢＣ
野田経済社　5月　281p　18cm　320円　（ＡＢＣシリーズ）
三宅　武雄　日本の金融
ダイヤモンド社　10月　339p　19cm　600円
宮坂　正治　不完全競争市場と経営政策　第1巻　不完全競争企業の販売政策
森山書店　6月　228p　22cm　780円　（経営学叢書）
宮瀬　睦夫　欧州経済史
誠信書房　10月　139p　22cm　500円
宮下　忠雄　新中国の経済制度
神戸大学研究双書刊行会　2月　300p　22cm　1200円　（神戸経済学双書）
宮崎　義一　コンメンタール　ケインズ一般理論　伊東光晴共著
日本評論社　10月　314p　22cm　960円
宮崎　力蔵　総論経営経済学
税務経理協会　4月　292p　22cm　580円
宮崎　犀一　経済時論のすすめ　—ナショナリズムとインターナショナリズムのゆくえ
未来社　7月　258p　19cm　480円
水口　哲樹　職場の不満をキャッチしろ　—中小企業のヒューマン，リレーションズ
白桃書房　5月　224p　18cm　330円　（マネジメント・ライブラリー）
水田　博　世界経済リポート'64　—世界景気はどうなるか　弘田嘉男共編
有斐閣　4月　250p　18cm　300円
森　五郎　現代労働管理全書　森　五郎等編
日本生産性本部　2～9月　3冊　19cm　380円，480円
第1巻　これからの労務管理　森　五郎，田中慎一郎
第4巻　これからの賃金体系　森　五郎，西嶋　昭
第9巻　新しい職務分析と人事考課　人事考課編　安藤瑞夫，西川　忠
————　労務管理概論
泉文堂　9月　258p　22cm　800円
森　静朗　地域経済の発展と信用金庫の役割
全国信用金庫協会　12月　253p　26cm　非売
森　竜雄　ＰＥＲＴ　—新しい仕事のまとめ方
日本能率協会　7月　235p　表　22cm　1200円
藻利　重隆　ドラッカー経営学説の研究　第2増補版
森山書店　6月　325p　22cm　780円　（経営学叢書）
守田　常直　保険数学　下巻
生命保険文化研究所(大阪)　11月　424p　22cm　800円
元吉　重成　会社の裏窓　—あなたの会社にもありそうな話
東洋経済新報社　12月　212p　18cm　280円　（東経新書）
村中　兼松　職場の人間管理
雇用問題研究会　10月　263p　18cm　300円
村山　有　アメリカ二世　—その苦難の歴史
時事通信社　12月　270p　図版　18cm　300円　（時事新書）
武藤　守一　現代資本主義
法律文化社(京都)　6月　220p　19cm　350円　（市民教室）
ミュルダール，G.　豊かさへの挑戦　小原敬士，池田豊共訳
竹内書店　5月　257p　19cm　450円
長野　敏一　熊本経済の仕組み
熊本商科大学産業経営研究所(熊本)　5月　224p　19cm　500円
長尾　光雄　親しむことから経営分析まで　数字と経営
技報堂　1月　194p　19cm　300円
長岡商工会議所　長岡経済三百年史
同　所(長岡)　9月　253p　表　22cm

永田　久光　四十七社の実態報告　—若い記者たちがのぞいた企業レポート　永田久光編
オリオン社　11月　223p　19cm　320円　（きらめく星・心に灯をともす書）
中川俊一郎　女子従業員管理の考え方と実際　中川俊一郎編
日本経営者団体連盟弘報部　4月　208p　19cm　310円　（経営労務文庫）
中村秀一郎　日本の中堅企業　ケーススタデイ　杉岡碩夫共著
有斐閣　10月　181p　18cm　280円　（日本の産業シリーズ）　高宮　晋、稲葉秀三監修
————　中堅企業論
東洋経済新報社　7月　208p　18cm　480円
中村　金治　経済政策原理
協同出版　4月　440p　22cm　750円
中村　孝士　銀行支店長の経営学
東洋経済新報社　4月　239p　18cm　280円　（ニュー・バンキング・セミナー1，東経新書）
————　新会社分析ＡＢＣ　改訂版
野田経済社　12月　320p　18cm　350円　（野田経済読本シリーズ）
中山　栄司　借入れ金の経営学　—金融機関利用のコツ
実業之日本社　12月　260p　18cm　350円
————　貸出審査の基本と実際
金融財政事情研究会　4月　311p　19cm　550円
中山伊知郎　経済事典　中山伊知郎編
青林書院新社　2月　856p　22cm　2300円
中島　朋夫　ビジネスマシン　—経営革新をのりこえるために
講談社　10月　332p　18cm　320円　（ブルーバックス）
並木　高矣　帳票管理のあり方
税務経理協会　1月　149p　18cm　200円
————　事務機械化のすすめ方　井口　保共著
税務経理協会　7月　176p　18cm　200円
南山大学　経済学部拡充記念論文集
同大学(名古屋)　3月　262p　21cm
奈良総一郎　成長経営の秘密　—情報処理実戦論
学習研究社　1月　260p　表　18cm　280円　（ガッケン・ブックス）
成田　光巌　あなたの会社は儲かっているか
有紀書房　2月　300p　20cm　550円
名和　統一　現代の経済　名和統一等編
河出書房新社　3～12月　10冊　図版　18cm　各290円
第2　自由化とブロック化　—世界経済の変貌　片山謙二，狭間源三
第4　米ソ経済競争　平和共存の経済学　吉田義三，名和献三
第5　科学技術時代　現代経済の推進力　内田星美
第6　農業革命，わきおこる日本農業の新しい波　佐伯尚美
第7　大量消費時代　伊東光晴
第11　中小企業　中村秀一郎
第12　経営者　—現代のパワー・エリート　阪口　昭
第13　ホワイト・カラー　現代の労働者　北川隆吉，岡本秀昭
第17　資本主義の新時代　—新しい経済学への道　長洲一二
第18　日本経済の未来像　安藤良雄
日本紡績協会調査部　豪州経済と日本
同　会　1月　32p　26cm　（調査資料）
日本電子計算センター　ＥＤＰオペレーションズ・リサーチ
同センター　11月　317p　22cm　2000円　（電子計算機・実務シリーズ）
日本銀行外国局　国際収支表　昭和38年　中
同銀行　8月　69p　26cm　英文併記
日本銀行統計局　外国経済統計年報　1963年
同銀行　9月　298p　19×26cm
————　本邦経済統計　昭和38年報
同銀行　3月　331p　26cm
————　経済観測基礎統計　センサス局法Ⅱ・X—10による時系列分解
同銀行　5月　450p　31cm
————　規模別企業経営分析　昭和38年度
同銀行　12月　29,46p　26cm
————　卸売物価指数　明治20年—昭和37年
同銀行　4月　486p　26cm
————　卸売物価指数年報　昭和38年
同銀行　6月　243p　26cm
————　最近7年間における主要企業の短期経済観測
同銀行　5月　80p　26cm　非売　（自昭和32年4—6月期実績，至昭和39年4—6月期予測）
————　主要企業経営分析　昭和38年度上期，昭和38年度下期
同銀行　2月，8月　2冊　26cm
————　東京小売物価指数年報　昭和35—38年
同銀行　12月　108p　26cm
————　中小企業経営分析　昭和38年度
同銀行　9月　76p　26cm
————　輸出入物価指数年報　昭和35—38年
同銀行　12月　125p　26cm
日本銀行調査局　日本金融年表(追補)　昭和36—39年
同銀行　5月　48p　16×26cm