

明治三十一年四日市商業統計一斑

四日市商業會議所

明治三十一年四日市商業統計一斑目次

| | | | |
|---------------------------|----|-------------------|----|
| ●四日市物價各月平均表 | 一頁 | ●運輸統計 | 三二 |
| ●四日市米油株式取引所統計表 | 四 | ○四日市港商品輸出入數量及價格表 | 全 |
| ○米穀公定相場平均及買高受渡數量表 | 五 | ○全上船舶艘數及貨物噸數表 | 三六 |
| ○米穀油集散表 | 六 | ○全上特別輸出入表 | 三七 |
| ○諸株式各月相場高低表 | 八 | ○關西鐵道四日市驛輸出入貨物數量表 | 三八 |
| ●四日市諸會社製造場營業統計 | 一〇 | ○全上旅客及貨物數量賃金表 | 四〇 |
| (一) 株式會社 | 一 | ●四日市區登記件數 | 全 |
| (二) 合資會社 | 二 | ○賣買讓與其他登記件數 | 全 |
| (三) 工業部 | 一七 | ○商號其他 全上 | 全 |
| (四) 精米部 | 一八 | ○商事會社 全上 | 全 |
| (五) 關西鐵道株式會社運輸收入 | 二〇 | ●四日市市人口增減表 | 全 |
| (六) 明治卅一年中貨物出入高及藏敷保管料等一覽表 | 二一 | ●全上 戶數增減表 | 全 |
| (七) 市内諸會社工場石炭消費費高 | 二九 | ●四日市市ノ財政 | 全 |
| ●四日市各銀行營業統計 | 三〇 | ○市費ノ收入及支出 | 全 |
| ○四日市五銀行實際報告 | 三〇 | ○市ノ地方稅 | 全 |
| ○全上貸金利息及割引歩合各月平均表 | 三二 | ○市ノ國稅 | 全 |
| ○郵便、電信、爲替、及貯金統計 | 三三 | ●四日市各支店代理店一覽表 | 全 |
| ○四日市郵便電信局取扱郵便物數 | 三三 | ●市内諸會社銀行取引所職員錄 | 四六 |
| ○全 局扱電報通數 | 三三 | | |
| ○全 局扱爲替貯金受拂高 | 三三 | | |
| ○四日市南町郵便受取所扱爲替貯金受拂高 | 三三 | | |
| ○郵便切手類賣下統計 | 三三 | | |

明治三十一年四日市商業統計一斑

●四日市物價各月平均表

| 品名 | 單位 | 一月 | 二月 | 三月 | 四月 | 五月 | 六月 | 七月 | 八月 | 九月 | 十月 | 十一月 | 十二月 | 平均 |
|-----------|----|------|------|------|------|------|------|------|------|------|------|------|------|------|
| 伊勢關取米壹圓三付 | 斗 | 七五〇 | 七六〇 | 七六〇 | 七六〇 | 七六〇 | 七六〇 | 七六〇 | 七六〇 | 七六〇 | 七六〇 | 七六〇 | 七六〇 | 七六〇 |
| 伊勢上米同 | 斗 | 七五〇 | 七六〇 | 七六〇 | 七六〇 | 七六〇 | 七六〇 | 七六〇 | 七六〇 | 七六〇 | 七六〇 | 七六〇 | 七六〇 | 七六〇 |
| 伊勢中米同 | 斗 | 六六〇 | 六七〇 | 六七〇 | 六七〇 | 六七〇 | 六七〇 | 六七〇 | 六七〇 | 六七〇 | 六七〇 | 六七〇 | 六七〇 | 六七〇 |
| シヤム上白米同 | 斗 | 一〇四〇 | 一〇四〇 | 一〇四〇 | 一〇四〇 | 一〇四〇 | 一〇四〇 | 一〇四〇 | 一〇四〇 | 一〇四〇 | 一〇四〇 | 一〇四〇 | 一〇四〇 | 一〇四〇 |
| 支那大豆同 | 斗 | 一三〇 | 一三〇 | 一三〇 | 一三〇 | 一三〇 | 一三〇 | 一三〇 | 一三〇 | 一三〇 | 一三〇 | 一三〇 | 一三〇 | 一三〇 |
| 朝鮮大豆同 | 斗 | 一三〇 | 一三〇 | 一三〇 | 一三〇 | 一三〇 | 一三〇 | 一三〇 | 一三〇 | 一三〇 | 一三〇 | 一三〇 | 一三〇 | 一三〇 |
| 北海大豆同 | 斗 | 一三〇 | 一三〇 | 一三〇 | 一三〇 | 一三〇 | 一三〇 | 一三〇 | 一三〇 | 一三〇 | 一三〇 | 一三〇 | 一三〇 | 一三〇 |
| 林石大豆同 | 斗 | 一三〇 | 一三〇 | 一三〇 | 一三〇 | 一三〇 | 一三〇 | 一三〇 | 一三〇 | 一三〇 | 一三〇 | 一三〇 | 一三〇 | 一三〇 |
| 雜豆同 | 斗 | 一三〇 | 一三〇 | 一三〇 | 一三〇 | 一三〇 | 一三〇 | 一三〇 | 一三〇 | 一三〇 | 一三〇 | 一三〇 | 一三〇 | 一三〇 |
| 菜豆同 | 斗 | 一三〇 | 一三〇 | 一三〇 | 一三〇 | 一三〇 | 一三〇 | 一三〇 | 一三〇 | 一三〇 | 一三〇 | 一三〇 | 一三〇 | 一三〇 |
| 小豆同 | 斗 | 一三〇 | 一三〇 | 一三〇 | 一三〇 | 一三〇 | 一三〇 | 一三〇 | 一三〇 | 一三〇 | 一三〇 | 一三〇 | 一三〇 | 一三〇 |
| 赤豆同 | 斗 | 一三〇 | 一三〇 | 一三〇 | 一三〇 | 一三〇 | 一三〇 | 一三〇 | 一三〇 | 一三〇 | 一三〇 | 一三〇 | 一三〇 | 一三〇 |
| 蕎麥同 | 斗 | 一〇〇 | 一〇〇 | 一〇〇 | 一〇〇 | 一〇〇 | 一〇〇 | 一〇〇 | 一〇〇 | 一〇〇 | 一〇〇 | 一〇〇 | 一〇〇 | 一〇〇 |
| 西國裸麥同 | 斗 | 一〇〇 | 一〇〇 | 一〇〇 | 一〇〇 | 一〇〇 | 一〇〇 | 一〇〇 | 一〇〇 | 一〇〇 | 一〇〇 | 一〇〇 | 一〇〇 | 一〇〇 |
| 大麥同 | 斗 | 一〇〇 | 一〇〇 | 一〇〇 | 一〇〇 | 一〇〇 | 一〇〇 | 一〇〇 | 一〇〇 | 一〇〇 | 一〇〇 | 一〇〇 | 一〇〇 | 一〇〇 |
| 鍊最上柏同 | 斗 | 二六〇 | 二六〇 | 二六〇 | 二六〇 | 二六〇 | 二六〇 | 二六〇 | 二六〇 | 二六〇 | 二六〇 | 二六〇 | 二六〇 | 二六〇 |
| 鍊中柏同 | 斗 | 二六〇 | 二六〇 | 二六〇 | 二六〇 | 二六〇 | 二六〇 | 二六〇 | 二六〇 | 二六〇 | 二六〇 | 二六〇 | 二六〇 | 二六〇 |
| 全中柏同 | 斗 | 二六〇 | 二六〇 | 二六〇 | 二六〇 | 二六〇 | 二六〇 | 二六〇 | 二六〇 | 二六〇 | 二六〇 | 二六〇 | 二六〇 | 二六〇 |
| 肥全中柏同 | 斗 | 二六〇 | 二六〇 | 二六〇 | 二六〇 | 二六〇 | 二六〇 | 二六〇 | 二六〇 | 二六〇 | 二六〇 | 二六〇 | 二六〇 | 二六〇 |
| 胴中柏同 | 斗 | 二六〇 | 二六〇 | 二六〇 | 二六〇 | 二六〇 | 二六〇 | 二六〇 | 二六〇 | 二六〇 | 二六〇 | 二六〇 | 二六〇 | 二六〇 |
| 機械油同 | 斗 | 五〇〇 | 五〇〇 | 五〇〇 | 五〇〇 | 五〇〇 | 五〇〇 | 五〇〇 | 五〇〇 | 五〇〇 | 五〇〇 | 五〇〇 | 五〇〇 | 五〇〇 |
| 料機油同 | 斗 | 五〇〇 | 五〇〇 | 五〇〇 | 五〇〇 | 五〇〇 | 五〇〇 | 五〇〇 | 五〇〇 | 五〇〇 | 五〇〇 | 五〇〇 | 五〇〇 | 五〇〇 |
| 羽上同 | 斗 | 一〇〇 | 一〇〇 | 一〇〇 | 一〇〇 | 一〇〇 | 一〇〇 | 一〇〇 | 一〇〇 | 一〇〇 | 一〇〇 | 一〇〇 | 一〇〇 | 一〇〇 |



○諸株式各月相場高低表

(○印ハ買買不出來ナリ)

| 種 類 | 關西鐵道株 | | | 全新株 | | | 參宮鐵道株 | | | 月次 | 額 | 次 | 拂 |
|--------|--------|--------|--------|--------|--------|--------|--------|--------|--------|--------|-----|---|---|
| | 圓 | 拾 | 五 | 圓 | 拾 | 五 | 圓 | 拾 | 五 | | | | |
| 高 | 56,500 | 55,700 | 54,900 | 56,100 | 54,400 | 54,000 | 89,000 | 91,400 | 90,300 | 47,800 | 一月 | 高 | |
| 低 | 50,500 | 50,000 | 49,600 | 49,300 | 48,400 | 48,200 | 79,900 | 79,000 | 78,000 | 44,500 | 一月 | 低 | |
| 高 | 57,300 | 56,600 | 55,900 | 56,600 | 56,100 | 55,200 | 90,700 | 90,500 | 92,000 | 48,800 | 二月 | 高 | |
| 低 | 53,400 | 52,800 | 52,000 | 51,700 | 51,400 | 51,000 | 86,000 | 84,900 | 86,800 | 47,000 | 二月 | 低 | |
| 高 | 54,900 | 54,400 | 54,000 | 53,900 | 53,400 | 53,000 | 88,100 | 88,100 | 89,900 | 48,100 | 三月 | 高 | |
| 低 | 48,000 | 47,800 | 47,700 | 49,000 | 48,700 | 46,700 | 78,100 | 77,000 | 75,400 | 41,600 | 三月 | 低 | |
| 高 | 53,000 | 52,100 | 50,200 | 50,300 | 49,500 | 49,100 | 78,200 | 81,000 | 79,600 | 47,900 | 四月 | 高 | |
| 低 | 45,400 | 44,900 | 44,100 | 45,100 | 45,000 | 44,500 | 71,200 | 74,100 | 72,200 | 43,900 | 四月 | 低 | |
| 高 | 51,600 | 52,400 | 51,300 | 0 | 0 | 47,600 | 79,300 | 80,300 | 80,900 | 49,300 | 五月 | 高 | |
| 低 | 48,500 | 48,800 | 47,700 | 0 | 0 | 47,600 | 74,200 | 75,500 | 76,000 | 46,200 | 五月 | 低 | |
| 高 | 48,800 | 48,700 | 48,900 | 0 | 0 | 0 | 75,300 | 76,500 | 77,300 | 47,400 | 六月 | 高 | |
| 低 | 46,600 | 45,900 | 46,500 | 0 | 0 | 0 | 72,800 | 73,900 | 77,500 | 45,100 | 六月 | 低 | |
| 高 | 49,900 | 48,900 | 48,300 | 0 | 0 | 0 | 75,800 | 76,700 | 77,300 | 46,100 | 七月 | 高 | |
| 低 | 41,800 | 41,400 | 41,100 | 0 | 0 | 0 | 71,900 | 72,000 | 72,600 | 45,300 | 七月 | 低 | |
| 高 | 48,500 | 47,600 | 46,800 | 0 | 0 | 0 | 77,000 | 77,950 | 76,000 | 50,100 | 八月 | 高 | |
| 低 | 63,800 | 43,100 | 42,600 | 0 | 0 | 0 | 73,000 | 73,000 | 70,900 | 47,100 | 八月 | 低 | |
| 高 | 54,550 | 53,900 | 52,900 | 0 | 0 | 0 | 87,200 | 80,800 | 82,400 | 54,000 | 九月 | 高 | |
| 低 | 48,300 | 47,900 | 47,050 | 0 | 0 | 0 | 77,400 | 75,500 | 76,200 | 49,900 | 九月 | 低 | |
| 高 | 54,000 | 53,700 | 52,400 | 0 | 0 | 0 | 81,100 | 81,800 | 82,300 | 50,050 | 十月 | 高 | |
| 低 | 50,000 | 49,600 | 49,050 | 0 | 0 | 0 | 78,100 | 79,000 | 80,000 | 47,050 | 十月 | 低 | |
| 高 | 50,900 | 51,300 | 50,700 | 0 | 0 | 0 | 79,000 | 80,100 | 81,000 | 50,000 | 十一月 | 高 | |
| 低 | 48,500 | 49,050 | 48,600 | 0 | 0 | 0 | 75,500 | 78,100 | 78,300 | 48,000 | 十一月 | 低 | |
| 高 | 53,900 | 52,900 | 52,400 | 0 | 0 | 0 | 80,500 | 82,000 | 83,300 | 54,300 | 十二月 | 高 | |
| 低 | 51,100 | 50,600 | 50,050 | 0 | 0 | 0 | 78,500 | 79,300 | 80,000 | 52,000 | 十二月 | 低 | |
| 差 | 15,500 | 15,200 | 14,800 | 11,500 | 11,900 | 10,700 | 19,500 | 19,800 | 17,300 | 9,800 | 遠 | 最 | |
| 達 | | | | | | | | | | | 低 | 高 | |

| 種 類 | 山陽鐵道株 | | | 豐州鐵道株 | | | 尾西鐵道株 | | | 三重紡績株 | | |
|--------|--------|--------|--------|-------|-------|-------|-------|-------|-------|--------|--------|-------|
| | 圓 | 拾 | 五 | 圓 | 拾 | 五 | 圓 | 拾 | 五 | 圓 | 拾 | 五 |
| 高 | 50,200 | 49,000 | 48,000 | 0 | 0 | 0 | 0 | 0 | 0 | 10,900 | 9,300 | 0 |
| 低 | 45,000 | 44,500 | 44,000 | 0 | 0 | 0 | 0 | 0 | 0 | 8,300 | 8,300 | 0 |
| 高 | 45,200 | 53,600 | 53,600 | 0 | 0 | 0 | 0 | 0 | 0 | 12,500 | 12,500 | 0 |
| 低 | 50,400 | 47,300 | 47,300 | 0 | 0 | 0 | 0 | 0 | 0 | 10,200 | 10,200 | 0 |
| 高 | 52,000 | 51,400 | 51,400 | 0 | 0 | 0 | 0 | 0 | 0 | 11,700 | 11,000 | 0 |
| 低 | 45,000 | 45,600 | 45,600 | 0 | 0 | 0 | 0 | 0 | 0 | 9,200 | 9,000 | 0 |
| 高 | 50,300 | 49,000 | 49,000 | 0 | 0 | 0 | 0 | 0 | 0 | 9,600 | 8,900 | 0 |
| 低 | 43,800 | 66,000 | 66,000 | 0 | 0 | 0 | 0 | 0 | 0 | 7,700 | 7,100 | 0 |
| 高 | 51,700 | 50,600 | 50,600 | 0 | 0 | 0 | 0 | 0 | 0 | 12,000 | 12,000 | 0 |
| 低 | 67,500 | 47,400 | 47,400 | 0 | 0 | 0 | 0 | 0 | 0 | 12,000 | 12,000 | 0 |
| 高 | 49,000 | 48,400 | 48,400 | 0 | 0 | 0 | 0 | 0 | 0 | 5,600 | 5,600 | 0 |
| 低 | 45,700 | 46,600 | 46,600 | 0 | 0 | 0 | 0 | 0 | 0 | 5,600 | 5,600 | 0 |
| 高 | 49,000 | 48,900 | 48,900 | 0 | 0 | 0 | 0 | 0 | 0 | 0 | 0 | 0 |
| 低 | 50,200 | 49,500 | 49,500 | 0 | 0 | 0 | 0 | 0 | 0 | 0 | 0 | 0 |
| 高 | 51,500 | 51,300 | 51,300 | 0 | 0 | 0 | 0 | 0 | 0 | 0 | 0 | 0 |
| 低 | 45,900 | 46,500 | 46,500 | 0 | 0 | 0 | 0 | 0 | 0 | 0 | 0 | 0 |
| 高 | 53,200 | 52,100 | 52,100 | 0 | 0 | 0 | 0 | 0 | 0 | 0 | 0 | 0 |
| 低 | 50,000 | 50,200 | 50,200 | 0 | 0 | 0 | 0 | 0 | 0 | 0 | 0 | 0 |
| 高 | 53,400 | 53,200 | 53,200 | 0 | 0 | 0 | 0 | 0 | 0 | 0 | 0 | 0 |
| 低 | 52,000 | 52,000 | 52,000 | 0 | 0 | 0 | 0 | 0 | 0 | 0 | 0 | 0 |
| 高 | 53,100 | 52,000 | 52,000 | 0 | 0 | 0 | 0 | 0 | 0 | 5,900 | 5,900 | 0 |
| 低 | 49,400 | 49,050 | 49,050 | 0 | 0 | 0 | 0 | 0 | 0 | 5,900 | 5,900 | 0 |
| 高 | 56,500 | 55,600 | 55,600 | 0 | 0 | 0 | 0 | 0 | 0 | 0 | 0 | 0 |
| 低 | 52,600 | 52,100 | 52,100 | 0 | 0 | 0 | 0 | 0 | 0 | 0 | 0 | 0 |
| 差 | 11,500 | 11,500 | 11,500 | 9,000 | 9,900 | 7,000 | 4,700 | 4,800 | 4,700 | 4,700 | 4,800 | 7,000 |
| 達 | | | | | | | | | | | | |

| 社四日市電燈會 | 式四日市米油株 | 伊勢紡績會社 | 四日市銀行 | 社四日市製紙會 | 三重紡績會社 |
|--------------|----------------|---------------|--------------|---------------|-----------------|
| 燈 點 | 賣 株 米 買 式 油 | 績 紡 糸 綿 | 蓄兼銀普 預貯行通 | 紙 製 | 網糸兼織紡綿 製燃布績糸 |
| 37,500,000 | 66,000,000 | 120,000,000 | 700,900,000 | 750,000,000 | 1,500,000,000 |
| 37,500,000 | 66,000,000 | 100,000,000 | 250,000,000 | 660,505,500 | 1,319,527,500 |
| 330,000 | 3,000,000 | 0 | 10,000,000 | 0 | 416,612,000 |
| 150,000 | 1,815,000 | 0 | 900,000 | 0 | 196,000,000 |
| (損缺) 664,000 | 3,695,685 | 5,806,397 | 8,586,291 | 11,132,765 | 249,443,223 |
| (損缺) 493,000 | 3,879,285 | 1,186,098 | 11,680,080 | 損缺 55,530,909 | 148,130,461 |
| 1,243,905 | 1,867,219 | 1,583,863 | 10,566,280 | (損缺) 252,222 | 199,927,710 |
| 2,042,977 | 1,988,022 | 損缺 28,865,870 | 18,859,170 | 16,82,469 | 82,272,290 |
| 0 | 3,220,320 | 4,400,000 | 6,000,000 | 11,556,000 | 121,248,000 |
| 0 | 3,300,000 | 0 | 7,500,000 | 0 | 102,000,000 |
| 937,5000 | 1,584,000 | 2,500,000 | 7,500,000 | 0 | 102,000,000 |
| 1,500,000 | 1,716,000 | 0 | 12,600,000 | 0 | 76,950,000 |
| 0 | 割 一 | 强 割 一 | 强 朱 八 | 朱 二 割 一 | 割 二 |
| 0 | 割 一 | 0 | 割 一 | 0 | 朱 六 割 一 |
| 朱 五 | 厘八朱四 | 朱 五 | 割 一 | 0 | 朱 六 割 一 |
| 朱 八 | 厘二朱五 | 0 | 强 割 一 | 0 | 朱 二 割 一 |
| 0 | 0 | 579,000 | 1,190,000 | 0 | 37,417,000 |
| 0 | 0 | 0 | 2,000,000 | 0 | 22,220,000 |
| 130,000 | 0 | 100,000 | 2,000,000 | 0 | 23,991,000 |
| 200,000 | 0 | 0 | 3,500,000 | 0 | 12,341,000 |
| 0 | 185,000 | 0 | 100,000 | 557,000 | 60,000,000 |
| 0 | 195,000 | 1,000,000 | 200,000 | 0 | 0 |
| 0 | 95,000 | 0 | 200,000 | 0 | 15,000,000 |
| 150,000 | 110,000 | 0 | 300,000 | 0 | 0 |
| 0 | 2,125,058 | 12,335,132 | 1,768,810 | 48,037,147 | 285,071,529 |
| 0 | 2,251,470 | 15,046,086 | 2,923,180 | 22,204,738 | 311,215,077 |
| 4,243,905 | 2,076,832 | 18,011,139 | 4,577,820 | 1,109,707 | 493,973,594 |
| 3,627,027 | 1,810,724 | 17,697,786 | 50,357,70 | 13,584,703 | 275,219,964 |

九

| 關西鐵道會社 | 會社 名目 | 項 目 |
|----------------|----------|---------------------------|
| 輪 運 道 鐵 | 目 業 | |
| 14,900,000,000 | 額 金 本 資 | |
| 11,060,000,000 | 額 金 込 拂 | |
| 72,000,000 | 金 立 積 | |
| 0 | 金立積備準 | |
| 429,009,689 | 期半上 | 三十 純 年 益 冊 金 |
| 134,380,880 | 期半下 | 三十 純 年 益 冊 金 |
| 232,223,364 | 期半上 | 三十 純 年 益 冊 金 |
| 118,232,949 | 期半下 | 三十 純 年 益 冊 金 |
| 296,35,3500 | 期半上 | 三十 配 年 當 冊 金 |
| 138,315,000 | 期半下 | 三十 配 年 當 冊 金 |
| 216,750,000 | 期半上 | 三十 配 年 當 冊 金 |
| 107,000,000 | 期半下 | 三十 配 年 當 冊 金 |
| 厘 八 朱 七 | 期半上 | 三十 配 年 利 冊 率 |
| 朱 三 | 期半下 | 三十 配 年 利 冊 率 |
| 强 朱 四 | 期半上 | 三十 配 年 利 冊 率 |
| 朱 二 | 期半下 | 三十 配 年 利 冊 率 |
| 17,000,000 | 期半上 | 三十 積 年 立 冊 金 |
| 7,000,000 | 期半下 | 三十 積 年 立 冊 金 |
| 12,000,000 | 期半上 | 三十 積 年 立 冊 金 |
| 118,232,949 | 期半下 | 三十 積 年 立 冊 金 |
| 0 | 期半上 | 三十 準 年 備 冊 積 立 金 |
| 0 | 期半下 | 三十 準 年 備 冊 積 立 金 |
| 0 | 期半上 | 三十 準 年 備 冊 積 立 金 |
| 0 | 期半下 | 三十 準 年 備 冊 積 立 金 |
| 132,304,722 | 期半上 | 三十 營 年 業 冊 費 |
| 129,757,022 | 期半下 | 三十 營 年 業 冊 費 |
| 219,790,745 | 期半上 | 三十 營 年 業 冊 費 |
| 283,671,850 | 期半下 | 三十 營 年 業 冊 費 |

(一) 株 式 會 社

(明治卅二年四月一日現在)

● 四日市諸會社製造場營業統計

| 所四日市取引 | 圓 五 廿 | | | 圓 拾 | |
|--------|--------|--------|--------|--------|--------|
| 株 | 先 期 | 中 期 | 當 期 | 先 期 | 中 期 |
| | 39,100 | 38,000 | 36,000 | 0 | 0 |
| | 37,900 | 38,000 | 34,000 | 0 | 0 |
| | 37,000 | 36,300 | 0 | 0 | 0 |
| | 35,500 | 36,300 | 0 | 0 | 0 |
| | 35,600 | 0 | 33,000 | 68,000 | 66,900 |
| | 35,500 | 0 | 33,000 | 59,200 | 65,000 |
| | 0 | 0 | 0 | 67,000 | 65,500 |
| | 0 | 0 | 0 | 58,500 | 58,400 |
| | 0 | 0 | 0 | 67,600 | 66,800 |
| | 0 | 0 | 0 | 63,500 | 63,500 |
| | 27,000 | 0 | 0 | 65,000 | 64,100 |
| | 26,100 | 0 | 0 | 62,000 | 61,900 |
| | 0 | 0 | 0 | 66,700 | 65,100 |
| | 0 | 0 | 0 | 63,500 | 63,000 |
| | 0 | 0 | 0 | 66,600 | 65,500 |
| | 0 | 0 | 0 | 63,900 | 65,000 |
| | 31,500 | 0 | 0 | 69,700 | 68,000 |
| | 30,000 | 0 | 0 | 66,000 | 66,000 |
| | 0 | 0 | 0 | 67,700 | 67,400 |
| | 0 | 0 | 0 | 61,900 | 61,400 |
| | 0 | 0 | 0 | 67,100 | 65,900 |
| | 0 | 0 | 0 | 62,300 | 61,800 |
| | 0 | 0 | 0 | 69,600 | 68,800 |
| | 0 | 0 | 0 | 66,700 | 66,000 |
| | 13,000 | 1,700 | 3,000 | 11,200 | 9,600 |

八

| 社四日市印刷會 | 箱製造會社 | 產四日市海陸物會社 | 米精會社 | 買四日市酒類會社 | 社四日市倉庫會 |
|------------|--------------|------------|------------|------------|-------------|
| 刷印 | 造製箱茶 | 販委魚類 | 米精 | 賣樽酒類 | 管保物貨 |
| 20,000,000 | 10,000,000 | 20,000,000 | 10,000,000 | 20,000,000 | 100,000,000 |
| 6,000,000 | 6,500,000 | 9,570,000 | 10,000,000 | 12,500,000 | 25,000,000 |
| 55,000 | 350,575 | 285,000 | 940,000 | 200,000 | 412,000 |
| 100,000 | 0 | 0 | 3,900,000 | 0 | 1,100,000 |
| 0 | 498,794 | 150,115 | 607,895 | 0 | 1,403,290 |
| 345,062 | 8,655 | 859,320 | 5,111,557 | 533,839 | 1,199,844 |
| 829,826 | 429,665 | 0 | 2,731,229 | 798,793 | 1,429,889 |
| 613,114 | (損缺) 196,324 | 390,786 | 1,621,098 | 454,054 | 1,294,632 |
| 0 | 292,500 | 100,000 | 500,000 | 0 | 562,500 |
| 240,000 | 0 | 400,000 | 1,600,000 | 150,000 | 875,000 |
| 480,000 | 325,000 | 0 | 800,000 | 500,000 | 1,000,000 |
| 420,000 | 0 | 250,000 | 600,000 | 200,000 | 750,000 |
| 0 | 朱九 | 朱二割一 | 朱五 | 0 | 朱五割一 |
| 朱八 | 0 | 強朱三割一 | 朱六割一 | 朱三 | 朱七 |
| 朱六割一 | 割一 | 0 | 朱八 | 割一 | 朱八 |
| 朱四割一 | 0 | 朱五 | 朱六 | 朱三 | 朱六 |
| 0 | 149,638 | 35,000 | 56,000 | 0 | 75,000 |
| 25,000 | 0 | 200,000 | 600,000 | 20,000 | 60,000 |
| 30,000 | 61,000 | 0 | 140,000 | 150,000 | 72,000 |
| 20,000 | 0 | 30,000 | 100,000 | 30,000 | 70,000 |
| 0 | 0 | 0 | 0 | 0 | 400,000 |
| 36,000 | 0 | 50,000 | 265,000 | 0 | 0 |
| 64,000 | 0 | 0 | 1,800,000 | 0 | 0 |
| 60,000 | 0 | 0 | 400,000 | 0 | 0 |
| 0 | 1,782,059 | 141,370 | 4,357,168 | 0 | 1,762,039 |
| 1,612,675 | 1,144,200 | 915,276 | 6,484,155 | 680,010 | 2,849,456 |
| 1,816,438 | 1,928,691 | 1,513,051 | 5,758,895 | 739,624 | 2,934,594 |
| 1,863,065 | 644,947 | 1,424,586 | 6,876,009 | 1,009,241 | 2,925,441 |

| 合計 | 新炭會社 | | 三重段通會社 |
|----------------|------------|-------|------------|
| | 五十 | 社數 | 物織 |
| 18,283,500,000 | 10,000,000 | | 20,000,000 |
| 13571,103,000 | 3,000,000 | | 5,000,000 |
| 504,815,575 | 631,000 | | 0 |
| 203,965,000 | 0 | | 0 |
| 710,393,377 | 723,233 | | 0 |
| 251,991,13 | 699,967 | | 0 |
| 453,738,178 | 323,398 | | 35,259 |
| 200,814,162 | 423,795 | | 0 |
| 444,502,820 | 270,000 | | 0 |
| 254,630,000 | 250,000 | | 0 |
| 334,526,000 | 150,000 | | 0 |
| 202,166,000 | 180,000 | | 0 |
| 厘五朱一割一 | 平 | 朱八割一 | 0 |
| 厘二〇割一 | | 強朱六割一 | 0 |
| 厘九朱八 | | 割一 | 0 |
| 強厘五朱七 | 均 | 朱二割一 | 0 |
| 56,626,918 | 131,280 | | 0 |
| 32,264,992 | 739,992 | | 0 |
| 38,738,680 | 64,680 | | 0 |
| 22,375,740 | 84,740 | | 0 |
| 61,297,640 | 65,640 | | 0 |
| 1,815,996 | 69,996 | | 0 |
| 17,191,340 | 32,340 | | 0 |
| 1,062,370 | 42,370 | | 0 |
| 490,197,557 | 532,519 | | 0 |
| 497,889,864 | 806,521 | | 0 |
| 759,336,810 | 861,775 | | 0 |
| 616,253,634 | 770,531 | | 0 |

(二) 合資會社

(明治卅二年四月一日現在)

| 會社名稱 | 業目 | 資本金額 | 拂込金額 |
|-------|--------|------|--------|
| 三重鐵工所 | 機械汽鐘製造 | 金拾萬圓 | 金壹萬五千圓 |

本表ノ外ニ三重紡績會社ニハ別途積立金七萬四千五百二十二圓廿六錢アリ
 市酒類賣買會社ハ三十年四月ヨリ四日市海陸物產會社ハ三十年五月ヨリ四日市印
 刷會社ハ三十年七月ヨリ四日市電燈會社ハ三十年九月ヨリ三重段通會社ハ卅一年
 五月ヨリ何レモ開業セシヲ以テ總テ開業日以降ノ調ナリ

| 四日市製油場 | | | 四日市製紙株式會社 | | | 伊勢紡績株式會社 | | 三重紡績株式會社 | | |
|----------------------|----|--------------------|------------------------|----|----|------------------|---|----------------------|----|-------------------------|
| 粕種 | | 油種 | 紙製 | | | 糸綿 | | 網綿 | | 糸綿 |
| 520,822 _斤 | | 7,494 _斤 | 470,320 _斤 | | | 952 _斤 | | 15,877 _斤 | | 12,940,257 _斤 |
| 98,731 | | 214,269 | 20,937 | | | 117,258 | | 81,213 | | 2,611,834 _圓 |
| 334,550 _斤 | | 4,617 _斤 | 1,922,630 _斤 | | | 955 _斤 | | 135,938 _斤 | | 12,318,443 _斤 |
| 55,740 | | 138,225 | 121,161 | | | 114,909 | | 86,901 | | 3,003,775 _圓 |
| 414,096 _斤 | | 7,190 _斤 | 416,680 _斤 | | | 920 _斤 | | 7,154 _斤 | | 11,071,113 _斤 |
| 80,594 | | 212,276 | 18,742 | | | 106,757 | | 37,596 | | 2,452,421 _圓 |
| 429,384 _斤 | | 4,458 _斤 | 1,896,513 _斤 | | | 883 _斤 | | 106,264 _斤 | | 11,093,205 _斤 |
| 72,880 | | 134,415 | 119,680 | | | 101,679 | | 79,443 | | 3,028,277 _圓 |
| | | | 51 | | | 94 | | 37 | | 794 _人 |
| | | | 31 | | | 0 | | 40 | | 876 _人 |
| | | | 0 | | | 31 | | 125 | | 3,209 _人 |
| | | | 0 | | | 0 | | 132 | | 3,313 _人 |
| 下 | 中 | 上 | 下 | 中 | 上 | 均 | 平 | 下 | 中 | 上 |
| 22 | 29 | 37 | 30 | 40 | 70 | 25 | | 9 | 21 | 54 _段 |
| 18 | 25 | 32 | 0 | 0 | 0 | 22 | | 10 | 20 | 52 _段 |
| 0 | 0 | 0 | 8 | 15 | 20 | 15 | | 6 | — | 28 _段 |
| 0 | 0 | 0 | 0 | 0 | 0 | 13 | | 7 | — | 25 _段 |

十三

| 名 稱 | 項 目 | 合 計 | | 社 數 | 九 |
|--------|--------|-------------|---|--------|---|
| | | 九 | 社 | | |
| 目 品 | 製 造 | 金貳拾參萬壹千圓 | | | |
| | | 金貳拾參萬壹千圓 | | | |
| 量 數 | 額 價 | 金參萬三千貳百九拾壹圓 | | | |
| | | 金參萬圓 | | | |
| 量 數 | 額 價 | 金貳萬圓 | | | |
| | | 金貳萬圓 | | | |
| 量 數 | 額 價 | 金壹萬圓 | | | |
| | | 金壹萬圓 | | | |
| 量 數 | 額 價 | 金六千圓 | | | |
| | | 金六千圓 | | | |
| 量 數 | 額 價 | 金五千圓 | | | |
| | | 金五千圓 | | | |
| 年一十三 | 男 工 | 金五千圓 | | | |
| | | 金五千圓 | | | |
| 年一十三 | 女 工 | 金五千圓 | | | |
| | | 金五千圓 | | | |
| 年一十三 | 男 工 | 金五千圓 | | | |
| | | 金五千圓 | | | |
| 年一十三 | 女 工 | 金五千圓 | | | |
| | | 金五千圓 | | | |
| 年一十三 | 男 工 | 金五千圓 | | | |
| | | 金五千圓 | | | |
| 年一十三 | 女 工 | 金五千圓 | | | |
| | | 金五千圓 | | | |
| 年一十三 | 男 工 | 金五千圓 | | | |
| | | 金五千圓 | | | |
| 年一十三 | 女 工 | 金五千圓 | | | |
| | | 金五千圓 | | | |

(三) 工業部

十二

| 箱製造株式会社 | | | | | | | 三重段通株式会社 | | |
|---------|-------|-----|--------|-------|-------|---------------------|--------------------|--------------------|--|
| 計合 | 箱管績紡 | 箱糸生 | 箱 苘 | 箱油石 | 箱茶度印 | 箱茶本日 | 織重三 | 通 段 | |
| 35,550 | 0 | 550 | 16,500 | 0 | 0 | 18,500 _円 | 2,500 _疊 | 1,200 _疊 | |
| 74,085 | 0 | 215 | 4,620 | 0 | 0 | 9,250 | 2,500 | 2,400 | |
| 32,275 | 1,558 | 220 | 2,895 | 1,200 | 6,942 | 19,461 _円 | | 0 | |
| 11,496 | 349 | 84 | 776 | 180 | 1,876 | 8,231 | | 0 | |
| 34,550 | 0 | 550 | 16,500 | 0 | 0 | 17,500 _円 | 800 _疊 | 1,050 _疊 | |
| 13,585 | 0 | 215 | 4,620 | 0 | 0 | 8,750 | 800 | 2,100 | |
| 30,106 | 1,498 | 220 | 2,865 | 1,100 | 6,942 | 17,481 _円 | | 0 | |
| 11,324 | 374 | 108 | 790 | 176 | 1,977 | 7,899 | | 0 | |
| | | | | | | 25 | | 9 | |
| | | | | | | 23 | | 0 | |
| | | | | | | 8 | | 25 | |
| | | | | | | 8 | | 0 | |
| | 下 | 中 | 上 | 下 | 中 | 上 | | | |
| | 35 | 45 | 55 | 10 | 30 | 50 | | | |
| | 30 | 40 | 50 | 0 | 0 | 0 | | | |
| | | | 12,5 | 平均 | 5 | 7 | 13 | | |
| | | | 14,5 | 均 | 0 | 0 | 0 | | |

十五

| 室山伊藤製糸所 | | | 合資會社三重鐵工所 | | | | | |
|--------------------|--------------------|------------------|----------------------|------------------------|-----|-----|--------|----|
| 重 | 二 | 羽 | 糸 屑 | 糸 生 | 其 他 | 汽 鐘 | 器 械 | |
| 計 合 | 向 地 內 | 向 出 輸 | | | | | | |
| 1,890 _円 | 1,510 _円 | 380 _円 | 290,000 _円 | 1,111,700 _円 | | | 0 | |
| 12,672 | 10,064 | 2,608 | 2,059 | 64,034 | | | 23,721 | |
| 1,240 _円 | | | 290,000 _円 | 1,117,000 _円 | | | 0 | |
| 11,813 | | | 2,059 | 62,655 | | | 0 | |
| 1,730 _円 | 1,380 _円 | 350 _円 | 256,000 _円 | 1,075,600 _円 | | | 0 | |
| 11,647 | 9,245 | 2,402 | 1,818 | 61,954 | | | 27,675 | |
| 1,060 _円 | | | 256,000 _円 | 1,075,600 _円 | | | 0 | |
| 10,000 | | | 1,818 | 59,743 | | | 0 | |
| | | 3 | | 15 | | | 65 | |
| | | 3 | | 15 | | | 0 | |
| | | 32 | | 115 | | | 0 | |
| | | 32 | | 110 | | | 0 | |
| | 均 | 平 | 下 | 中 | 上 | 下 | 中 | 上 |
| | | 25 | 20 | 30 | 40 | 30 | 55 | 85 |
| | | 20 | 15 | 25 | 35 | 0 | 0 | 0 |
| | | 20 | 10 | 20 | 30 | 0 | 0 | 0 |
| | | 15 | 5 | 15 | 25 | 0 | 0 | 0 |

十四

| 旅客 | 貨物 | 合計 |
|-----------|-----------|------------|
| 三,三五七五 | 一六〇八二 | |
| 七,〇〇六七〇 | 一六,二四八〇七 | 八七,二五七,五五 |
| 二,八三三,七九 | 一四,五八九 | |
| 五,九五四,一七五 | 二〇,五七,八二 | 七,〇〇六,九七 |
| 三,二六〇三 | 一七,二九三 | |
| 二,五五,五九五 | 四一,九五,二九五 | 一六,二四八,五四九 |

(備考) 全線路哩數ハ百四十七哩卅七鎖ニシテ内八哩廿三鎖ハ卅一年四月十二日五哩卅五鎖ハ全月十九日十一哩廿三鎖ハ全年六月四日廿九鎖ハ全年九月十六日二哩四十一鎖ハ全年十一月十八日ヨリ何レモ各營業開始セリ

(六) 明治三十一年中貨物出入高及藏敷保管料等一覽表 (四日市倉庫株式會社)

| 品目 | 貨物 | | | | 藏敷料 | 保管料 | 寄託員數 |
|------|-------|--------|--------|-------|---------|---------|------|
| | 前期繰越高 | 藏入高 | 藏出高 | 差引殘高 | | | |
| 內國米 | 四七五 | 七,三二二 | 七,二四四 | 五,七四三 | 四八三,〇三三 | 三〇四,七三六 | 六三七 |
| 外國米 | 一六,九四 | 七五,六〇八 | 七五,五二七 | 一,七八五 | 六八二,三三七 | 五〇八,〇七九 | 三九七 |
| 外國糯米 | 七〇 | 〇 | 七〇 | 〇 | 一四九二 | 七三 | 一 |
| 大麥 | 一八四 | 五,六〇九 | 五,七九三 | 〇 | 六三,七五五 | 二七,一六二 | 二二 |
| 小麥 | 四,二六三 | 五,〇七九 | 八,二〇八 | 一,二四四 | 九三,〇二五 | 四〇,四二二 | 四五 |
| 裸麥 | 一九 | 二,五七一 | 二,二七二 | 四九八 | 二八,八八七 | 一一,五四七 | 二五 |
| 唐麥 | 一七〇 | 二二〇 | 三〇〇 | 八〇 | 三八 | 二六 | 一 |
| 素麵 | 三,四〇 | 一,三九七 | 一,三七〇 | 三二七 | 一六,七二〇 | 四,八七八 | 二 |

| 品目 | 貨物 | | | | 藏敷料 | 保管料 | 寄託員數 |
|-------|-------|--------|--------|--------|---------|---------|------|
| | 前期繰越高 | 藏入高 | 藏出高 | 差引殘高 | | | |
| 大豆 | 二八八 | 一四,二四七 | 一五,八二六 | 一,三〇三 | 一四六,五五四 | 九六,四二六 | 四二 |
| 小豆 | 二二七 | 一,一三三 | 一,〇八一 | 二六八 | 一三,八五六 | 六,七四七 | 一〇 |
| 外國大豆 | 二,三六〇 | 二九,七三三 | 一三,七六六 | 一七,八六七 | 二二〇,〇三五 | 八五,六二四 | 五三 |
| 外國小豆 | 五〇 | 七七九 | 七六二 | 一七 | 九七七〇 | 四,三三七 | 一〇 |
| 種油 | 一,五八八 | 一九三 | 二,九三三 | 五八 | 二〇七,九九五 | 一一〇,〇七三 | 三〇 |
| 全斗入 | 一,五八八 | 二八二六 | 三,五六一 | 八四二 | 四九,〇〇四 | 三九,〇一八 | 三二 |
| 種粕 | 一六〇 | 八九二 | 九三〇 | 一一 | 八,九五〇 | 二,五七二 | 三 |
| 菜種 | 九,五〇〇 | 三三,三五五 | 二八,二〇八 | 一四,六七七 | 六五四,七七四 | 二五,三三二 | 一六七 |
| 鯨鯨 | 四,九〇八 | 八,七六七 | 一〇,五八五 | 一八,八五〇 | 四七,三二〇五 | 一四,七〇九八 | 一六七 |
| 鯨鯨 | 四,八〇〇 | 二,八九七 | 一六,一九九 | 一〇,四九八 | 九二,二〇〇 | 二七,九八四 | 三〇 |
| 鯨鯨 | 二,二六二 | 一,七〇三 | 三,六六三 | 二〇〇 | 五,二四一〇 | 二,三,五四五 | 六 |
| 干鮑 | 〇 | 二八九 | 二七九 | 一〇 | 六,二四 | 二,五二二 | 四 |
| 豆鮑 | 二,三六一 | 五,六七八 | 三,一九四五 | 二九〇九四 | 一六四,一四八 | 五,一三六四 | 七 |
| 羽織 | 二,三三 | 九,〇三二 | 六,四五五 | 二,八〇九 | 一一,三三〇 | 二,三,〇〇八 | 四 |
| 外國績糸 | 一〇四 | 四,五四 | 五,五〇 | 八 | 二八,〇八五 | 三,四,六八二 | 一三 |
| 紡績糸 | 二,三〇 | 五三 | 七三 | 二 | 二,二〇六 | 二,六,三〇〇 | 三五 |
| 外國葉煙草 | 〇 | 一,九四八 | 一,七四二 | 二二 | 二七,一五〇 | 二八,九九八 | 六 |
| 外國葉煙草 | 〇 | 一,六一四 | 一,五二六 | 一〇九八 | 三,一九九〇 | 二七,〇七〇 | 四 |

類 種

| 計 合 | | 形 手 金 預 | | 金 預 段 別 | | 金 預 蓄 貯 | |
|------------|------------|---------|---------|---------|---------|---------|---------|
| 高 戾 拂 | 高 預 總 | 高 戾 拂 | 高 預 總 | 高 戾 拂 | 高 預 總 | 高 戾 拂 | 高 預 總 |
| 3,164,070 | 4,140,844 | 0 | 0 | 377,364 | 514,650 | 53,744 | 150,268 |
| 2,036,490 | 2,567,876 | 0 | 0 | 261,063 | 410,858 | 36,182 | 87,198 |
| 1,429,367 | 1,892,452 | 77,547 | 77,547 | 64,076 | 69,582 | 0 | 0 |
| 1,461,755 | 1,794,980 | 195,443 | 195,443 | 19,541 | 21,172 | 0 | 0 |
| 5,062,778 | 5,058,404 | 12,770 | 12,795 | 118,286 | 119,189 | 0 | 0 |
| 6,254,636 | 6,286,053 | 108,050 | 108,050 | 188,335 | 187,620 | 0 | 0 |
| 2,751,764 | 3,040,314 | 0 | 0 | 162,791 | 222,258 | 24,902 | 60,699 |
| 2,780,128 | 2,655,874 | 0 | 0 | 274,946 | 223,704 | 11,859 | 25,166 |
| 184,954 | 187,630 | 0 | 0 | 2,609 | 3,050 | 0 | 0 |
| 202,209 | 208,903 | 0 | 0 | 22,289 | 22,310 | 0 | 0 |
| 12,592,933 | 14,319,644 | 90,317 | 90,342 | 725,126 | 928,729 | 78,646 | 210,997 |
| 12,735,218 | 13,513,686 | 303,493 | 303,493 | 766,174 | 865,664 | 48,041 | 112,334 |
| 減 | 增 | 同 | 同 | 同 | 同 | 同 | 增 |
| 132,285 | 805,958 | 213,176 | 213,151 | 41,048 | 63,065 | 30,605 | 98,663 |

二十三

金 預

| 金 預 座 當 口 小 | | 金 預 座 當 | | 金 預 期 定 | | 金 預 金 公 | |
|-------------|-----------|------------|------------|---------|---------|---------|--------|
| 高 戾 拂 | 高 預 總 | 高 戾 拂 | 高 預 總 | 高 戾 拂 | 高 預 總 | 高 戾 拂 | 高 預 總 |
| 448,165 | 643,907 | 2,177,011 | 2,449,251 | 107,786 | 382,738 | 0 | 0 |
| 155,224 | 217,321 | 1,509,816 | 1,974,598 | 74,205 | 177,931 | 0 | 0 |
| 433,154 | 635,046 | 639,698 | 663,286 | 214,892 | 446,991 | 0 | 0 |
| 357,692 | 482,362 | 710,328 | 729,673 | 178,751 | 366,530 | 0 | 0 |
| 計 合 | | 4,805,637 | 4,789,793 | 126,085 | 136,627 | 0 | 0 |
| | | 5,829,076 | 5,852,348 | 129,175 | 138,035 | 0 | 0 |
| 177,482 | 242,795 | 2,317,948 | 2,423,994 | 7,064 | 25,080 | 61,577 | 65,488 |
| 0 | 0 | 2,396,175 | 2,316,364 | 6,621 | 6,195 | 90,527 | 84,445 |
| 20,933 | 20,306 | 157,843 | 161,299 | 3,569 | 2,975 | 0 | 0 |
| 22,723 | 22,388 | 156,484 | 161,612 | 713 | 2,593 | 0 | 0 |
| 1,079,734 | 1,542,054 | 10,098,137 | 10,487,923 | 459,396 | 994,411 | 61,577 | 65,488 |
| 535,639 | 722,071 | 10,601,879 | 10,734,395 | 389,465 | 691,284 | 90,527 | 84,445 |
| 全 | 增 | 同 | 減 | 全 | 增 | 全 | 減 |
| 544,095 | 819,983 | 503,742 | 246,772 | 69,931 | 303,127 | 28,950 | 18,957 |

二十二

類 種 形 手 引 割

| 計 合 | | | | 形 手 束 約 | | | | 形 手 替 爲 | | | |
|---------|-----|-----------|-----|---------|-----|-----------|-----|---------|-----|-------|-----|
| 所 他 | | 所 當 | | 所 他 | | 所 當 | | 所 他 | | 所 當 | |
| 額 金 | 數 枚 | 額 金 | 數 枚 | 額 金 | 所 他 | 額 金 | 數 枚 | 額 金 | 數 枚 | 額 金 | 數 枚 |
| 21,468 | 32 | 1,036,269 | 61 | 21,468 | 32 | 1,036,269 | 61 | 0 | 0 | 0 | 0 |
| 22,352 | 18 | 689,214 | 67 | 6,000 | 2 | 689,214 | 67 | 16,352 | 16 | 0 | 0 |
| 22,779 | 273 | 1,121,444 | 241 | 10,939 | 43 | 1,121,444 | 241 | 11,840 | 23 | 0 | 0 |
| 48,181 | 63 | 1,363,498 | 185 | 0 | 0 | 1,363,498 | 185 | 48,181 | 63 | 0 | 0 |
| 36,819 | 26 | 578,024 | 75 | 19,376 | 21 | 578,024 | 75 | 17,443 | 5 | 0 | 0 |
| 135,025 | 115 | 354,860 | 87 | 52,197 | 37 | 346,223 | 83 | 82,828 | 78 | 8,637 | 4 |
| 1,898 | 3 | 157,569 | 80 | 0 | 0 | 157,569 | 80 | 1,898 | 3 | 0 | 0 |
| 0 | 0 | 102,631 | 22 | 0 | 0 | 102,631 | 22 | 0 | 0 | 0 | 0 |
| 4,788 | 7 | 31,083 | 38 | 600 | 3 | 31,083 | 38 | 4,188 | 4 | 0 | 0 |
| 10,605 | 15 | 49,335 | 29 | 0 | 0 | 49,335 | 29 | 10,605 | 15 | 0 | 0 |
| 87,752 | 95 | 4,924,389 | 495 | 52,383 | 60 | 4,924,389 | 495 | 35,369 | 35 | 0 | 0 |
| 216,163 | 211 | 2,559,538 | 390 | 58,197 | 39 | 2,550,901 | 386 | 157,966 | 172 | 8,637 | 4 |
| | 同 減 | 同 增 | | 減 同 | 同 增 | 同 增 | | 同 同 | 同 同 | 同 減 | |
| 128,411 | 116 | 2,364,851 | 105 | 5,814 | 21 | 2,373,488 | 109 | 122,597 | 137 | 8,637 | 4 |

二十五

類 種 金 貸

| 計 合 | | 金 越 貸 座 當 | | 金 付 貸 | |
|------------|------------|-----------|-----------|-----------|-----------|
| 高 濟 返 | 高 貸 總 | 高 濟 返 | 高 貸 總 | 高 濟 返 | 高 貸 總 |
| 2,931,009 | 3,964,730 | 1,468,463 | 1,788,199 | 1,462,546 | 2,176,531 |
| 2,027,743 | 2,756,854 | 802,610 | 941,464 | 1,225,133 | 1,815,390 |
| 2,159,116 | 2,437,726 | 1,056,061 | 1,198,856 | 1,103,055 | 1,238,870 |
| 2,981,165 | 3,283,921 | 1,075,913 | 1,123,311 | 1,905,252 | 2,160,610 |
| 3,525,924 | 3,536,572 | 1,696,965 | 1,726,729 | 1,828,959 | 1,809,843 |
| 3,850,713 | 4,480,508 | 2,208,585 | 2,192,344 | 1,642,128 | 2,288,164 |
| 869,381 | 1,327,727 | 667,866 | 945,317 | 201,515 | 382,410 |
| 1,064,585 | 916,316 | 595,343 | 601,243 | 469,242 | 315,073 |
| 210,847 | 221,262 | 171,217 | 181,517 | 39,630 | 39,745 |
| 248,737 | 271,363 | 171,147 | 202,585 | 77,590 | 68,778 |
| 9,696,277 | 11,488,017 | 5,060,572 | 5,840,618 | 4,635,705 | 5,647,399 |
| 10,172,943 | 11,708,962 | 4,853,598 | 5,060,967 | 5,319,345 | 6,648,015 |
| | 同 減 | 同 減 | 同 增 | 同 同 | 同 減 |
| 476,666 | 220,945 | 206,974 | 779,671 | 683,640 | 1,000,616 |

二十四

| 立 取 金 代 | | | | | | | | 類 種 | | | |
|---------|-----|--------|-----|---------|-----|---------|-----|-----------|--------|-----------|--------|
| 形 手 束 約 | | | | 形 手 替 爲 | | | | 計 合 | | | |
| 所 他 | | 所 當 | | 所 他 | | 所 當 | | 分 受 各 地 | | ル ケ 各 地 | |
| 額 金 | 數 枚 | 額 金 | 數 枚 | 額 金 | 數 枚 | 額 金 | 數 枚 | 額 金 | 數 枚 | 額 金 | 數 枚 |
| 17,093 | 32 | 5,241 | 31 | 42,677 | 104 | 59,163 | 137 | 999,597 | 4,250 | 3,050,710 | 4,858 |
| 252 | 1 | 5,158 | 4 | 20,658 | 51 | 38,115 | 73 | 492,613 | 1,916 | 996,550 | 2,116 |
| 0 | 0 | 0 | 0 | 40,369 | 100 | 0 | 0 | 934,335 | 3,501 | 975,541 | 2,771 |
| 9,690 | 33 | 0 | 0 | 22,697 | 57 | 0 | 0 | 969,739 | 4,048 | 1,219,282 | 3,086 |
| 2,557 | 9 | 47,879 | 59 | 63,048 | 103 | 96,386 | 150 | 793,602 | 2,099 | 1,926,845 | 1,773 |
| 0 | 0 | 10,965 | 13 | 58,968 | 91 | 117,348 | 99 | 615,560 | 1,603 | 1,450,870 | 2,154 |
| 0 | 0 | 0 | 0 | 8,840 | 21 | 95,320 | 113 | 1,279,173 | 3,191 | 1,006,439 | 1,267 |
| 0 | 0 | 0 | 0 | 21,840 | 30 | 245,110 | 277 | 1,692,572 | 3,285 | 1,320,532 | 1,820 |
| 1,095 | 9 | 87 | 2 | 490 | 1 | 6,355 | 13 | 198,863 | 912 | 492,470 | 436 |
| 0 | 0 | 0 | 0 | 0 | 0 | 1,936 | 3 | 113,181 | 565 | 194,306 | 283 |
| 20,745 | 50 | 53,207 | 92 | 155,424 | 329 | 257,224 | 413 | 4,205,570 | 13,953 | 7,452,005 | 11,105 |
| 9,942 | 34 | 16,123 | 17 | 124,163 | 229 | 402,509 | 416 | 3,883,665 | 11,417 | 5,181,940 | 9,459 |
| 同 | 同 | 同 | 同 | 同 | 増 | 同 | 減 | 同 | 同 | 同 | 同 |
| 10,803 | 16 | 33,084 | 75 | 31,261 | 100 | 145,285 | 3 | 321,905 | 2,536 | 2,270,065 | 1,646 |

二十七

| 形 手 金 送 | | | | | | | | 形 手 替 爲 荷 | | | |
|-----------|--------|-----------|--------|---------|-----|---------|-----|-----------|-------|-----------|-------|
| 通 普 | | | | 金 公 | | | | 形 手 替 爲 荷 | | | |
| 分 受 各 地 | | ル ケ 各 地 | | 分 受 各 地 | | ル ケ 各 地 | | 分 受 各 地 | | ル ケ 各 地 | |
| 額 金 | 數 枚 | 額 金 | 數 枚 | 額 金 | 數 枚 | 額 金 | 數 枚 | 額 金 | 數 枚 | 額 金 | 數 枚 |
| 999,597 | 4,250 | 3,050,710 | 4,858 | 0 | 0 | 0 | 0 | 658,264 | 565 | 1,556,188 | 3,786 |
| 492,613 | 1,916 | 996,550 | 2,116 | 0 | 0 | 0 | 0 | 735,910 | 444 | 370,042 | 862 |
| 934,335 | 3,501 | 975,541 | 2,771 | 0 | 0 | 0 | 0 | 516,756 | 512 | 936,626 | 1,971 |
| 969,739 | 4,048 | 1,219,682 | 3,086 | 0 | 0 | 0 | 0 | 521,425 | 519 | 834,405 | 1,632 |
| 793,571 | 2,097 | 1,926,845 | 1,773 | 31 | 2 | 0 | 0 | 622,079 | 471 | 590,376 | 1,616 |
| 615,529 | 1,601 | 1,450,870 | 2,154 | 31 | 2 | 0 | 0 | 866,485 | 659 | 833,927 | 2,247 |
| 1,197,716 | 3,104 | 983,597 | 1,206 | 81,457 | 87 | 22,842 | 61 | 229,092 | 191 | 118,499 | 164 |
| 1,692,572 | 3,285 | 1,320,532 | 1,820 | 0 | 0 | 0 | 0 | 250,749 | 105 | 179,681 | 387 |
| 198,863 | 912 | 492,470 | 436 | 0 | 0 | 0 | 0 | 102,449 | 100 | 648,114 | 2,343 |
| 113,181 | 565 | 194,306 | 283 | 0 | 0 | 0 | 0 | 121,135 | 193 | 518,176 | 2,207 |
| 4,124,082 | 13,864 | 7,429,163 | 11,044 | 81,488 | 87 | 22,842 | 61 | 2,128,640 | 1,839 | 3,849,803 | 9,880 |
| 3,883,634 | 11,415 | 5,181,940 | 9,459 | 31 | 2 | 0 | 0 | 2,495,704 | 1,920 | 2,736,231 | 7,335 |
| 同 | 同 | 同 | 同 | 同 | 同 | 同 | 増 | 同 | 減 | 同 | 増 |
| 240,448 | 2,449 | 2,247,223 | 1,585 | 81,457 | 87 | 22,842 | 61 | 367,064 | 81 | 1,113,572 | 2,545 |

二十六

| 月次 | 一 | 二 | 三 | 四 | 五 | 六 | 七 | 八 | 九 | 十 | 十一 | 十二 |
|------|-------|-------|-------|-------|-------|-------|-------|-------|-------|-------|-------|-------|
| 平 | 一、〇二五 | 一、〇七〇 | 一、〇八〇 | 一、〇九〇 | 一、一三〇 | 一、一四〇 | 一、一五〇 | 一、一四〇 | 一、一四〇 | 一、一四〇 | 一、一四〇 | 一、一四〇 |
| 三十二年 | 一、〇二五 | 一、〇七〇 | 一、〇八〇 | 一、〇九〇 | 一、一三〇 | 一、一四〇 | 一、一五〇 | 一、一四〇 | 一、一四〇 | 一、一四〇 | 一、一四〇 | 一、一四〇 |
| 三十二年 | 一、〇六二 | 一、一四〇 | 一、一三〇 | 一、一〇八 | 一、〇〇七 | 一、〇〇八 | 一、〇〇八 | 一、〇〇八 | 一、〇〇三 | 九、九五九 | 九、七七九 | 一、〇四〇 |
| 比 | 低 | 低 | | | | | | | | | | |
| 較 | 四三 | 二〇 | 六〇 | 二 | 五〇 | 六三 | 七〇 | 八一 | 一八一 | 一四二 | 四〇 | 四〇 |
| 三十二年 | 三、〇七 | 二、八六 | 二、九〇 | 三、〇〇 | 三、〇五 | 三、〇九 | 三、一八 | 三、一八 | 三、一八 | 三、一八 | 三、一四 | 三、〇六 |
| 引 | | | | | | | | | | | | |
| 三十二年 | 二、九〇 | 三、一七 | 三、〇八 | 三、〇六 | 二、九五 | 二、八六 | 二、八六 | 二、八〇 | 二、八〇 | 二、六八 | 二、六五 | 二、七九 |
| 步 | | | | | | | | | | | | |
| 比 | 低 | 低 | 低 | | | | | | | | | |
| 較 | 一七 | 三一 | 一八 | 一六 | 一〇 | 二四 | 二〇 | 三三 | 二八 | 五一 | 四九 | 二七 |

○全上五銀行貸金利息及割引歩合各月平均表

入セリ 本表中百廿二銀行支店貯蓄預金ハ全行ノ貯金部ニアラズ桑名貯蓄銀行支店ニ係ルモノニテ便宜上記入シ同行ノ合計ニ算入セリ

| 書證 | 價實 | 還ハシ賣高 | ハシ買渡 | 買入 | 總 |
|----|----|--------|--------|----|---|
| | | 0 | 12,359 | | |
| | | 0 | 7,632 | | |
| | | 0 | 0 | | |
| | | 0 | 0 | | |
| | | 0 | 0 | | |
| | | 27,139 | 0 | | |
| | | 0 | 0 | | |
| | | 0 | 0 | | |
| | | 0 | 0 | | |
| | | 0 | 12,359 | | |
| | | 27,139 | 7,632 | | |
| | | 27,139 | 4,727 | | |

| 債公諸 | 面 | 券 | 類種形手 | | | | | | |
|--------|--------|---------|------|---------|------|---------|-----|---------|-----|
| | | | 計 | | 書證掛賣 | | | | |
| | | | 所 | 他 | 所 | 他 | | | |
| 還ハシ賣高 | ハシ買渡 | 買入 | 總 | 額金 | 數枚 | 額金 | 數枚 | 額金 | 數枚 |
| 0 | 12,900 | 129,253 | 263 | 69,124 | 175 | 69,483 | 127 | 4,720 | 7 |
| 0 | 8,000 | 136,673 | 163 | 47,409 | 43 | 115,763 | 111 | 4,136 | 2 |
| 0 | 0 | 67,570 | 207 | 0 | 0 | 27,201 | 107 | 0 | 0 |
| 0 | 0 | 94,353 | 225 | 0 | 0 | 61,966 | 135 | 0 | 0 |
| 0 | 0 | 174,575 | 434 | 159,673 | 240 | 108,970 | 322 | 15,498 | 31 |
| 27,300 | 0 | 156,718 | 309 | 147,498 | 135 | 97,750 | 218 | 19,185 | 23 |
| 0 | 0 | 34,255 | 47 | 236,135 | 263 | 25,415 | 26 | 140,815 | 150 |
| 0 | 0 | 21,840 | 30 | 245,110 | 277 | 0 | 0 | 0 | 0 |
| 0 | 0 | 3,105 | 20 | 6,943 | 21 | 1,520 | 10 | 501 | 6 |
| 0 | 0 | 862 | 8 | 2,109 | 7 | 862 | 8 | 173 | 4 |
| 0 | 12,900 | 408,758 | 971 | 471,875 | 699 | 232,589 | 592 | 161,444 | 194 |
| 27,300 | 8,000 | 410,446 | 735 | 442,126 | 462 | 276,341 | 472 | 23,494 | 29 |
| 27,300 | 4,900 | 1,688 | 236 | 29,749 | 237 | 43,752 | 120 | 137,950 | 165 |

●郵便、電信、爲替、及貯金、統計

●四日市郵便電信局扱郵物數

| 種目 | 三十一年 | 三十年 | 比較 |
|----|----------------------------|----------------------------|----------|
| 取集 | 一、〇五八、八八二 <small>通</small> | 一、〇四一、四〇四 <small>通</small> | 增 一七、四七八 |
| 配達 | 九四〇、六三四 | 九五九、九三四 | 減 一九、三〇〇 |
| 繼越 | 三〇八、九〇四 | 二一八、六七八 | 增 九〇、二二六 |
| 合計 | 二、三〇八、四二〇 | 二、二二〇、〇一六 | 同 八八、四〇四 |

●四日市郵便電信局扱電報通數

| 種目 | 三十一年 | 三十年 | 比較 |
|-----|-------------------------|-------------------------|---------|
| 發信 | 四三、四四六 <small>通</small> | 四一、七三七 <small>通</small> | 增 一、七〇九 |
| 着信 | 四八、四三七 | 五〇、六一四 | 減 二、一七七 |
| 中繼信 | 一〇、四八五 | 七、六八二 | 增 二、八〇三 |
| 合計 | 一〇二、三六八 | 一〇〇、〇三三 | 同 二、三三五 |

●四日市郵便電信局扱爲替貯金受拂高

| 種目 | 三十一年 | 三十年 | 比較 |
|------|-----------------------------|-----------------------------|--------------|
| 爲替振出 | 三八、八〇四、六四九 <small>厘</small> | 三九、七三〇、九〇一 <small>厘</small> | 減 九二六、二五二 |
| 空拂渡 | 五九、一七二、六三六 | 六九、一七四、四六二 | 同 一〇、〇〇一、八二六 |
| 貯金預入 | 六、〇九二、一七三 | 八、六一八、四〇三 | 同 二、五二六、二三〇 |
| 全拂戻 | 一二、六二三、五九四 | 二〇、五八四、七四九 | 同 七、九六一、一五五 |
| 合計 | 一一六、六九三、〇五二 | 一三八、一〇八、五一五 | 同 二二、四一五、四六三 |

(備考) 爲替拂渡中振替爲替ニ係ル者ハ算入セズ

●四日市南町郵便受取所扱爲替貯金受拂高

| 種目 | 三十一年 | 三十年 | 比較 |
|------|-----------------------------|----------------------------|--------------|
| 爲替振出 | 一二、〇二五、一六八 <small>厘</small> | 五、二九一、六五七 <small>厘</small> | 增 六、七三三、五一一 |
| 全拂渡 | 二、五三一、三四四 | 六六三、八七五 | 同 一、八六七、四六九 |
| 貯金預入 | 一、一三七、一七九 | 二、一七五、九八六 | 減 一、〇三八、八〇七 |
| 全拂戻 | 二、九七一、五七八 | 三七、三〇〇 | 增 二、九三四、二七八 |
| 合計 | 一八、六六五、二六九 | 八、一六八、八一八 | 同 一〇、四九六、四五二 |

(備考) 爲替受拂ハ三十年五月一日ヨリ貯金拂戻ハ全年十二月二十五日ヨリ各實施セリ

●郵便切手類「切手、封書、封筒」賣下統計

| 種目 | 三十一年 | 三十年 | 比較增減 |
|--------------------|----------------------------|----------------------------|----------------------------|
| 本局 | 五、九六四、七三五 <small>厘</small> | 四、五二五、三九二 <small>厘</small> | 一、四三九、三四三 <small>厘</small> |
| 南町受取所及本局 區內各賣下所 | 二、三、一五二、一七〇 | 一、八、七二七、三三〇 | 四、四二四、八四〇 |
| 合計 | 二、九、一一六、九〇五 | 二、三、二五二、七二二 | 五、八六四、一八三 |

●運輸統計

●四日市港商品輸出入數量及價格表 (明治三十一年分)

| 品目 | 輸 | | 入 | |
|-----|--------------------------|----------------------------|--------------------------|------------------------|
| | 數量 | 金額 | 數量 | 金額 |
| 日本米 | 八八一、四八九 <small>俵</small> | 五、〇二四、四八七 <small>圓</small> | 三、八六三 <small>俵</small> | 二、二〇二 <small>圓</small> |
| 外國米 | 四五、八二四 <small>俵</small> | 四五八、二四〇 | 二六四、三三二 <small>俵</small> | 一、五八五、九九九 |
| 燒酎 | 二、六七九 <small>瓶</small> | 一〇、七一六 | ... | ... |
| 洋酒 | ... | ... | ... | ... |
| 混成酒 | 五、五六四 <small>俵</small> | 五〇、〇七六 | 一〇三、二六〇 <small>俵</small> | 一、四三三、五九二 |
| 鯖 | ... | ... | 二五、六七六 <small>俵</small> | 一、二八、三八〇 |
| 胴 | ... | ... | 一六五 <small>俵</small> | 八二五 |
| 身欠 | ... | ... | ... | ... |

| 種目 | 輸 | | 入 | |
|-----|--------------------------|-----------|--------------------------|-----------|
| | 數量 | 金額 | 數量 | 金額 |
| 大豆 | 六九、二〇九 <small>俵</small> | 七六一、二九九 | 一五、八〇〇 <small>俵</small> | 一八、九六〇 |
| 色油 | ... | ... | 五九〇 <small>俵</small> | 八、二六〇 |
| 石油 | ... | ... | 六、三〇〇 <small>前</small> | 一三、八六〇 |
| 菜種油 | ... | ... | 一四、六九四 <small>俵</small> | 六六、一三三 |
| 大豆 | 五、二二一 <small>俵</small> | 一五、六六三 | 六、七、二七三 <small>俵</small> | 二、三九、〇九九 |
| 小豆 | 一、二二七 <small>俵</small> | 四、〇一六 | 九、九四一 <small>俵</small> | 八八、九五九 |
| 大麥 | 一、五、五五二 <small>俵</small> | 六二、二〇八 | 六、五四九 <small>俵</small> | 一九、六四七 |
| 雜穀 | 二、一六六 <small>俵</small> | 九七八、五二五 | 八、一八九 <small>俵</small> | 二七、〇二四 |
| 生糸 | 二一、七四五 <small>俵</small> | 一、三六四、五八〇 | ... | ... |
| 綿糸 | 一六、〇九七 <small>俵</small> | 五六三、三九五 | ... | ... |
| 木綿 | ... | ... | 二二、三三七 <small>水</small> | 一、四四〇、二五〇 |
| 綿花 | ... | ... | 八七 <small>俵</small> | 四、七八五 |
| 吳服 | 一、八三三 <small>俵</small> | 三六六、六〇〇 | ... | ... |
| 麻布 | 一、一一三 <small>俵</small> | 七七、九一〇 | ... | ... |
| 麻 | ... | ... | ... | ... |
| 蚊帳 | 三三八 <small>俵</small> | 三、三八〇 | 一〇、四四五 <small>俵</small> | 三三三、三五〇 |

| | | | | | | |
|--------------|---|------|--------|--------------|-----|---------------|
| 朝日生命保險株式會社 | 全 | 中町 | 南川三右衛門 | 日本火災保險株式會社 | 全 | 四日市倉庫會社內山中源三郎 |
| 名古屋生命保險株式會社 | 全 | 袋町 | 久志本久七郎 | 明治火災保險株式會社 | 全 | 川原町山中源三郎 |
| 大阪生命病傷保險株式會社 | 全 | 中納屋町 | 島崎桑之助 | 日本酒造火災保險株式會社 | 全 | 濱一色鈴木廉平 |
| 日宗生命保險株式會社 | 全 | 南町 | 水谷五郎九 | 橫濱火災保險株式會社 | 全 | 藏町三重雜貨商會 |
| 明教生命保險株式會社 | 全 | 中町 | 伊達貫一郎 | 東京火災保險株式會社 | 全 | 濱町河合はな |
| 眞宗信徒生命保險株式會社 | 全 | 濱町 | 川西豐吉 | 東京海上保險株式會社 | 全 | 北納屋町山中回漕店 |
| 共濟生命保險株式會社 | 全 | 全 | 河合はな | 日本海陸保險株式會社 | 全 | 中納屋町稻葉甲太郎 |
| 護國生命保險株式會社 | 全 | 袋町 | 諸戸太助 | 日本海上保險株式會社 | 全 | 濱町河合はな |
| 禪徒生命保險株式會社 | 全 | 堅町 | 佐倉美代松 | 帝國徵兵保險株式會社 | 全 | 中納屋町島崎桑之助 |
| 愛國生命保險株式會社 | 全 | 南町 | 山下音次郎 | 帝國圖書出版合資會社 | 全 | 南町伊藤善太郎 |
| 九州生命保險株式會社 | 全 | 濱田 | 吉田富作 | 三井三重製糸所 | 出張所 | 藏町村山一平 |
| 京都生命保險株式會社 | 全 | 南町 | 山中丈助 | 四日市醬油合資會社 | 代理店 | 濱町森本長八 |
| 海國生命保險株式會社 | 全 | 堅町 | 稻垣半兵衛 | 紀州新宮良礦社無煙炭 | 全 | 南納屋町糸内幸次郎 |
| 佛教生命保險株式會社 | 全 | 上新町 | 森太藏 | | | |

●市内諸會社銀行取引所職員錄 (明治卅二年四月現在)

| | | | | | |
|-------------|-----|-----------|---|----|----|
| 關西鐵道株式會社 | 濱田 | 東京市芝區佐久間町 | 全 | 渡邊 | 洪基 |
| 東京市麻布區飯倉理穴町 | 社長 | 田健次郎 | 全 | 與田 | 正香 |
| 京都市三條通室町西入 | 取締役 | 西村治兵衛 | 全 | 中野 | 武營 |
| 東京市芝區佐久間町 | 全 | | | | |
| 名古屋市葵町 | 全 | | | | |
| 東京市本郷區元町 | 全 | | | | |

| | | | | | | |
|----------------|-----|----|------|-----------|-------|--------|
| 橫濱市老松町 | 全 | 田中 | 新七 | 袋町百拾九番屋敷 | 常務取締役 | 久志本友吉郎 |
| 大坂市東區北濱 | 全 | 福井 | 精三 | 藏町五番屋敷 | 取締役 | 吉田常吉 |
| 名古屋市本町 | 全 | 瀧 | 兵右衛門 | 川原町五十番屋敷 | 全 | 山中源三郎 |
| 三重縣員辨郡稻部村大字北大社 | 全 | 木村 | 誓太郎 | 東京市日本橋區濱町 | 監查役 | 佐久間福太郎 |
| 大坂市西區立賣堀 | 監查役 | 野元 | 曉 | 濱一色百〇八番屋敷 | 全 | 內山清五郎 |
| 遠賀縣神崎村北五個大字宮莊 | 全 | 山中 | 利右衛門 | 高砂町三拾三番屋敷 | 相談役 | 平井安兵衛 |
| 濱田七拾四番屋敷 | 全 | 三輪 | 猶作 | | | |

| | | | | | | |
|--------------|-------|------------|-------|------------|-----|-----------|
| 三重紡績株式會社 | 濱町 | 中納屋町六拾貳番屋敷 | 取締役會長 | 九鬼 | 紋七 | |
| 三重郡四郷村大字室山 | 常務取締役 | 伊藤 | 傳七 | 藏町貳拾八番屋敷 | 取締 | 吉田千九郎 |
| 北條町九拾壹番屋敷 | 全 | 齋藤 | 恒三 | 中納屋町六拾貳番屋敷 | 全 | 九鬼紋七 |
| 三重郡川越村大字豐田一色 | 監查役 | 大塚 | 八郎兵衛 | 藏町五番屋敷 | 全 | 吉田常吉 |
| 愛知縣中島郡一ノ宮 | 全 | 佐分 | 慎一郎 | 川原町五拾壹番屋敷 | 全 | 山中源三郎 |
| 津市築地町 | 全 | 川喜 | 田四郎兵衛 | 三重郡四郷村大字室山 | 全 | 伊藤小左衛門 |
| 三重郡川島村大字川島 | 副支配人 | 安田 | 丑作 | 河藝郡白子町大字寺家 | 全 | 長谷川七左衛門 |
| | | | | 袋町百〇七番屋敷 | 全 | 兼支配人廣田久次郎 |
| | | | | 中町三番屋敷 | 監查役 | 伊達太右衛門 |
| | | | | 南町十五番屋敷 | 全 | 水谷五郎九 |

株式會社四日市銀行 藏町

| | | | |
|------------|-----|------|-------|
| 濱田七拾四番屋敷 | 頭取 | 三輪 | 猶作 |
| 藏町貳拾八番屋敷 | 取締 | 吉田 | 千九郎 |
| 中納屋町六拾貳番屋敷 | 全 | 九鬼 | 紋七 |
| 藏町五番屋敷 | 全 | 吉田 | 常吉 |
| 川原町五拾壹番屋敷 | 全 | 山中 | 源三郎 |
| 三重郡四郷村大字室山 | 全 | 伊藤 | 小左衛門 |
| 河藝郡白子町大字寺家 | 全 | 長谷川 | 七左衛門 |
| 袋町百〇七番屋敷 | 全 | 兼支配人 | 廣田久次郎 |
| 中町三番屋敷 | 監查役 | 伊達 | 太右衛門 |
| 南町十五番屋敷 | 全 | 水谷 | 五郎九 |

伊勢紡績株式會社 稻葉町

專務取締役 金澤山有

整町八番屋敷 全 佐伯又太郎

東京市本所區向島小梅町 全 田中榮八郎

合名會社三井銀行支店 藏町

北條町九拾壹番屋敷 監查役 齋藤恒三

藏町三番屋敷 支配人 川上熊吉

靜岡市紺屋町 全 板倉甫十郎

株式會社第一銀行支店 濱町

京都市下京區大宮高辻町 全 芝原嘉兵衛

濱町九拾五番屋敷 支配人 荒井榮藏

株式會社百廿貳銀行支店 中納屋町

中納屋町六拾貳番屋敷 理事 九鬼紋七

中納屋町九番屋敷 支配人 東浦安次郎

株式會社武藏商業銀行支店 中納屋町

三重郡大矢知村大字大矢知 全 平田文右衛門

中納屋町廿六番屋敷 支配人 島崎桑之助

四日市製紙株式會社 濱町

西町八拾四番屋敷 全 西口利三郎

中納屋町六拾貳番屋敷 取締役會長 九鬼紋七

三重郡日永村大字日永 專務取締役 松岡忠四郎

東京府北豐島郡王子村 取締役 大川平三郎

東京市芝區三田四國町 全 藤山雷太

合資會社三重鐵工所 高砂町
中納屋町六拾貳番屋敷 業務擔當社員 九鬼紋七
北條町九拾壹番屋敷 全 齊藤恒三
三重郡四鄉村大字室山 全 伊藤傳七

四日市倉庫株式會社 北納屋町

便宜合資會社 中納屋町
四ヶ谷新町六拾三番屋敷 業務擔當社員 山中秀三
中町六拾八番屋敷 全 諸岡善助

川原町五拾壹番屋敷 取締役社長 山中源三郎

濱町貳拾壹番屋敷 取締役 田中武兵衛

中納屋町六拾貳番屋敷 全 九鬼紋七

三重郡四鄉村大字室山 全 伊藤傳七

上新町七拾七番屋敷 監查役 林政次郎

濱町三拾番屋敷 全 玉村勘助

中町百五拾貳番屋敷 全 金澤山有

北納屋町貳百拾番屋敷 支配人 山森德三郎

日本郵船株式會社支店 稻葉町

四日市醬油釀造合資會社 濱町
濱町貳拾番屋敷 社長 森本長八
三重郡神前村大字寺方 取締役 伊藤良吉
北條町百六拾番屋敷 取締役 平野太七
南町四番屋敷 全 西村孝之助
藏町五番屋敷 監查役 吉田常吉
川原町九番屋敷 全 山中萬兵衛

日本郵船株式會社支店 稻葉町

四日市電燈株式會社 北條町
北條町百六拾番屋敷 專務取締役 平野太七
濱町百三拾番屋敷 取締役 中村藤助
中町七拾七番屋敷 全 南川三右衛門
濱町四百〇九番屋敷 全 吉田茂太郎
濱一色八拾壹番屋敷 全 兼支配人 谷崎喜平
桶ノ町七拾七番屋敷 監查役 大川孫次郎

稻葉町貳番屋敷 支配人 大碓宗恭

四日市回漕合資會社 北納屋町

業務擔當社員 山中傳四郎

川原町四拾九番屋敷 全 山中源三郎

全 五拾壹番屋敷 全 村山一平

藏町九番屋敷 全 稻葉甲太郎

中納屋町壹番屋敷 全 稻葉甲太郎

中町八拾三番屋敷 全 熊澤 九右衛門
南町拾五番屋敷 全 水谷 五郎 九

合資會社三重雜貨商會 藏町

業務擔當社員 伊藤 傳 七
三重郡四郷村大字室山 全 齋 藤 恒 三
北條町九拾壹番屋敷 全 齋 藤 恒 三
上新町拾七番屋敷 全 林 政 次 郎
高砂町三十六番屋敷 支配人 濱野 門 三 郎

四日市酒類賣買株式會社 新町

濱田貳番屋敷 專務取締役 吉田 富 作
三重郡神前村大字寺方 取締役 伊藤 良 吉
濱田貳百九拾貳番屋敷 全 味岡 格 太 郎
三重郡八郷村大字廣永新田 全 大矢 知 金 太 郎
中新町拾六番屋敷 全 山 本 清 兵 衛
濱町貳拾番屋敷 監查役 森 本 長 八
濱田四百〇九番屋敷 全 吉田 茂 太 郎
河藝郡玉垣村大字玉垣 全 松田 重 兵 衛

米精株式會社 稻葉町

中町百五拾貳番屋敷 專務取締役 金 澤 山 有
袋町百拾九番屋敷 取締役 久志 本 久 七 郎
藏町拾壹番屋敷 全 武 藤 茂 七
全 五番屋敷 監查役 吉田 常 吉
三重郡三重村大字小杉 全 服部 泰 次 郎

伊勢精米合資會社 稻葉町

中納屋町貳拾六番屋敷 業務擔當社員 島崎 桑 之 助
藏町拾五番屋敷 全 順 藤 甚 助
三重郡津濱村大字馳出 全 川 喜 田 幸 七

四日市海陸物産會社 南納屋町

南納屋町貳百拾八番屋敷 專務取締役 糸内 孝 次 郎
新町貳拾四番屋敷 取締役 加藤 七 郎 兵 衛
藏町九拾番屋敷 全 淺 野 義 之
南納屋町九拾壹番屋敷 全 大川 久 次 郎
中町九拾番屋敷 全 米 川 五 平
南納屋町拾八番屋敷 監查役 伊藤 與 左 衛 門

南納屋町貳拾八番屋敷

監查役 加藤 七 左 衛 門

箱製造株式會社 中町

中町廿九番屋敷 專務取締役 吉川 宗 太 郎
濱田七拾四番屋敷 取締役 三輪 達 之 助
藏町拾五番屋敷 全 順 藤 甚 助
三重郡三重村大字小杉 全 服部 泰 次 郎
濱一色九拾七番屋敷 監查役 稻垣 長 平
三重郡三重村大字小杉 全 館 熊 吉
三重郡三重村大字西阪部 全 大森 里 兵 衛

三重段通株式會社 北條町

川原町五拾壹番屋敷 專務取締役 山中 源 三 郎
南町貳拾番屋敷 取締役 山 中 丈 助
中町八拾三番屋敷 全 熊澤 九 右 衛 門
三重郡三重村大字東阪部 全 館 司馬 之 助
濱町拾貳番屋敷 全 兼支配人 川 西 豐 吉
中町七拾壹番屋敷 監查役 牧 野 鈔 人
員辨部稻部村大字北大社 全 南 部 專 藏

合資會社内外委托商會 濱町

濱町十二番屋敷 業務擔當社員 川 西 豐 吉
南町二十番屋敷 全 山 中 丈 助

薪炭株式會社 末永

濱一色百〇番屋敷 專務取締役 後 藤 傳 七
濱田百七拾九番屋敷 取締役 生 川 貫 太 郎
濱一色貳拾八番屋敷 全 森 欽 太 郎
川原町百番屋敷 全 小 林 政 七
濱一色六拾八番屋敷 全 伊 達 傳 三 郎
全 六拾番屋敷 監查役 塚 田 定 吉
濱町貳百廿五番屋敷 全 柴 田 庄 平
川原町五拾四番屋敷 全 武 藤 周 次 郎

三重屑物合資會社 濱町

三重郡津濱村大字東阿倉川 業務擔當社員 山 本 捨 吉
新丁拾六番屋敷 全 五十 樓 捨 吉

四日市印刷株式會社 中町

| | | |
|--------------|-------|--------|
| 袋町百拾九番屋敷 | 專務取締役 | 久志本久七郎 |
| 西町七拾九番屋敷 | 取締役 | 速水勘藏 |
| 南町百三拾壹番屋敷 | 全 | 伊藤善太郎 |
| 全 百拾九番屋敷 | 全 | 高田良助 |
| 濱町七拾壹番屋敷 | 監查役 | 牧野鈔人 |
| 三重郡海蔵村大字東阿倉川 | 全 | 森太吉 |

合資會社築地印刷所 濱町

| | | |
|----------|--------|--------|
| 中納屋町壹番屋敷 | 業務擔當社員 | 稻葉甲太郎 |
| 濱町百三拾番屋敷 | 全 | 中村藤助 |
| 中町八拾三番屋敷 | 全 | 熊澤九右衛門 |

明治三十二年九月八日印刷
 全 年九月十二日發行

發行兼編輯者 山本萬之助

三重縣四日市市大字藏町九拾八番屋敷

印刷者 鈴木由松

三重縣四日市市大字濱町貳番屋敷

印刷所 合資會社築地印刷所

三重縣四日市市大字濱町百三拾七番屋敷

發行所 四日市商業會議所

三重縣四日市市大字濱町百五拾四番地

明治三十二年四日市商業統計一斑

四日市商業會議所

明治三十二年四日市商業統計一班目次

| | | |
|-------------------------|-------|------|
| ●四日市物價各月平均表 | | 一頁 |
| ●四日市米油株式取引所統計表 | | 二頁 |
| ●米穀公定相場平均及賣買高受渡數量表 | | 三頁 |
| ●米穀菜種油集散表 | | 四頁 |
| ●諸株式各月相場高低表 | | 五頁 |
| ●四日市諸會社工場營業統計 | | 六頁 |
| ●株式會社 | | 七頁 |
| ●合資會社 | | 八頁 |
| ●工業部 | | 九頁 |
| ●精米所 | | 十頁 |
| ●關西鐵道株式會社運輸收入 | | 十一頁 |
| ●倉庫會社貨物出入高及藏敷保管料等一覽表 | | 十二頁 |
| ●市內諸會社工場石炭消費高 | | 十三頁 |
| ●四日市各銀行營業統計 | | 十四頁 |
| ●市內五銀行實際報告 | | 十五頁 |
| ●全上貸金利息及割引歩合各月平均表 | | 十六頁 |
| ●郵便、電信、爲替、及貯金統計 | | 十七頁 |
| ●四日市郵便電信局取扱郵便物數 | | 十八頁 |
| ●全上電報通數及料金 | | 十九頁 |
| ●全上爲替貯金受拂高 | | 二十頁 |
| ●四日市南町及室山郵便受取所取扱爲替貯金受拂高 | | 二十一頁 |
| ●四日市郵便電信局扱小包郵便物數 | | 二十二頁 |
| ●郵便切手類賣下統計 | | 二十三頁 |
| ●收入印紙賣下統計 | | 二十四頁 |
| ●四日市停車場公衆電報取扱所取扱電報通數及料金 | | 二十五頁 |
| ●運輸統計 | | 二十六頁 |
| ●四日市港商品輸出入數量及價額表 | | 二十七頁 |
| ●全上船舶艘數及貨物噸數表 | | 二十八頁 |
| ●全上外國貿易輸出入表 | | 二十九頁 |
| ●關西鐵道四日市停車場輸出入貨物數量表 | | 三十頁 |
| ●全上旅客及貨物數量價金表 | | 三十一頁 |
| ●四日市登記件數 | | 三十二頁 |
| ●地所其他登記件數 | | 三十三頁 |
| ●商號其他全上 | | 三十四頁 |
| ●商會全上 | | 三十五頁 |
| ●四日市市人口增減表 | | 三十六頁 |
| ●全上戶數增減表 | | 三十七頁 |
| ●四日市葉煙草專賣局出張所葉煙草統計 | | 三十八頁 |
| ●四鄉村統計表 | | 三十九頁 |
| ●各種製產 | | 四十頁 |
| ●各種國稅及戶數人口統計 | | 四十一頁 |
| ●四日市市ノ財政 | | 四十二頁 |
| ●市費 | | 四十三頁 |
| ●四日市商業學校費 | | 四十四頁 |
| ●市ノ地方稅 | | 四十五頁 |
| ●市ノ國稅 | | 四十六頁 |
| ●四日市市營業稅標準額對照表 | | 四十七頁 |
| ●全上公費負擔額比較表 | | 四十八頁 |
| ●四日市商業會議所會員役員職員氏名表 | | 四十九頁 |
| | | 五十頁 |

明治三十二年四日市商業統計一班

四日市物價各月平均表

| 品名 | 一月 | 二月 | 三月 | 四月 | 五月 | 六月 | 七月 | 八月 | 九月 | 十月 | 十一月 | 十二月 | 平均 | 高低ノ差 |
|-----------|-------|-------|-------|-------|-------|-------|-------|-------|-------|-------|-------|-------|-------|------|
| 伊勢關取米壹圓三付 | 105.0 | 101.0 | 102.0 | 103.0 | 104.0 | 105.0 | 106.0 | 107.0 | 108.0 | 109.0 | 110.0 | 111.0 | 108.0 | 6.0 |
| 伊勢上米同 | 110.0 | 106.0 | 107.0 | 108.0 | 109.0 | 110.0 | 111.0 | 112.0 | 113.0 | 114.0 | 115.0 | 116.0 | 112.0 | 6.0 |
| 伊勢中米同 | 115.0 | 111.0 | 112.0 | 113.0 | 114.0 | 115.0 | 116.0 | 117.0 | 118.0 | 119.0 | 120.0 | 121.0 | 117.0 | 6.0 |
| 伊勢白米壹圓二付 | 120.0 | 116.0 | 117.0 | 118.0 | 119.0 | 120.0 | 121.0 | 122.0 | 123.0 | 124.0 | 125.0 | 126.0 | 122.0 | 6.0 |
| 支那大豆同 | 130.0 | 126.0 | 127.0 | 128.0 | 129.0 | 130.0 | 131.0 | 132.0 | 133.0 | 134.0 | 135.0 | 136.0 | 132.0 | 6.0 |
| 朝鮮大豆同 | 135.0 | 131.0 | 132.0 | 133.0 | 134.0 | 135.0 | 136.0 | 137.0 | 138.0 | 139.0 | 140.0 | 141.0 | 137.0 | 6.0 |
| 北海道大豆同 | 140.0 | 136.0 | 137.0 | 138.0 | 139.0 | 140.0 | 141.0 | 142.0 | 143.0 | 144.0 | 145.0 | 146.0 | 142.0 | 6.0 |
| 北海小豆同 | 145.0 | 141.0 | 142.0 | 143.0 | 144.0 | 145.0 | 146.0 | 147.0 | 148.0 | 149.0 | 150.0 | 151.0 | 147.0 | 6.0 |
| 支那白小豆同 | 150.0 | 146.0 | 147.0 | 148.0 | 149.0 | 150.0 | 151.0 | 152.0 | 153.0 | 154.0 | 155.0 | 156.0 | 152.0 | 6.0 |
| 菜種同 | 155.0 | 151.0 | 152.0 | 153.0 | 154.0 | 155.0 | 156.0 | 157.0 | 158.0 | 159.0 | 160.0 | 161.0 | 157.0 | 6.0 |
| 小麥同 | 160.0 | 156.0 | 157.0 | 158.0 | 159.0 | 160.0 | 161.0 | 162.0 | 163.0 | 164.0 | 165.0 | 166.0 | 162.0 | 6.0 |
| 搗麥同 | 165.0 | 161.0 | 162.0 | 163.0 | 164.0 | 165.0 | 166.0 | 167.0 | 168.0 | 169.0 | 170.0 | 171.0 | 167.0 | 6.0 |
| 西國裸麥同 | 170.0 | 166.0 | 167.0 | 168.0 | 169.0 | 170.0 | 171.0 | 172.0 | 173.0 | 174.0 | 175.0 | 176.0 | 172.0 | 6.0 |
| 大麥同 | 175.0 | 171.0 | 172.0 | 173.0 | 174.0 | 175.0 | 176.0 | 177.0 | 178.0 | 179.0 | 180.0 | 181.0 | 177.0 | 6.0 |
| 全上最上柏同 | 180.0 | 176.0 | 177.0 | 178.0 | 179.0 | 180.0 | 181.0 | 182.0 | 183.0 | 184.0 | 185.0 | 186.0 | 182.0 | 6.0 |
| 全中柏同 | 185.0 | 181.0 | 182.0 | 183.0 | 184.0 | 185.0 | 186.0 | 187.0 | 188.0 | 189.0 | 190.0 | 191.0 | 187.0 | 6.0 |
| 大洞餅同 | 190.0 | 186.0 | 187.0 | 188.0 | 189.0 | 190.0 | 191.0 | 192.0 | 193.0 | 194.0 | 195.0 | 196.0 | 192.0 | 6.0 |
| 大豆 | 195.0 | 191.0 | 192.0 | 193.0 | 194.0 | 195.0 | 196.0 | 197.0 | 198.0 | 199.0 | 200.0 | 201.0 | 197.0 | 6.0 |
| 粕一枚二付 | 200.0 | 196.0 | 197.0 | 198.0 | 199.0 | 200.0 | 201.0 | 202.0 | 203.0 | 204.0 | 205.0 | 206.0 | 202.0 | 6.0 |

●印最高
○印最低



| 月別 | 米穀部 | | | | | | | | | | | | 菜種油部 | | | | | | | | | | | |
|-------|--------|--------|--------|--------|--------|--------|--------|--------|--------|--------|--------|--------|--------|--------|--------|--------|--------|--------|--------|--------|--------|--------|--------|-----|
| | 一月 | 二月 | 三月 | 四月 | 五月 | 六月 | 七月 | 八月 | 九月 | 十月 | 十一月 | 十二月 | 一月 | 二月 | 三月 | 四月 | 五月 | 六月 | 七月 | 八月 | 九月 | 十月 | 十一月 | 十二月 |
| 前月繰越高 | 45,750 | 49,850 | 49,900 | 88,850 | 49,850 | 49,850 | 5,525 | 5,525 | 5,525 | 5,525 | 5,525 | 5,525 | 5,525 | 5,525 | 5,525 | 5,525 | 5,525 | 5,525 | 5,525 | 5,525 | 5,525 | 5,525 | 5,525 | |
| 集入高 | 92,900 | 83,816 | 83,816 | 81,326 | 83,487 | 55,252 | 49,757 | 5,250 | 4,975 | 4,975 | 4,975 | 4,975 | 4,975 | 4,975 | 4,975 | 4,975 | 4,975 | 4,975 | 4,975 | 4,975 | 4,975 | 4,975 | 4,975 | |
| 散出高 | 1,957 | 8,389 | 8,389 | 1,957 | 8,389 | 5,252 | 4,977 | 4,977 | 4,977 | 4,977 | 4,977 | 4,977 | 4,977 | 4,977 | 4,977 | 4,977 | 4,977 | 4,977 | 4,977 | 4,977 | 4,977 | 4,977 | 4,977 | |
| 月末残高 | 49,850 | 49,850 | 49,850 | 49,850 | 49,850 | 49,850 | 49,850 | 49,850 | 49,850 | 49,850 | 49,850 | 49,850 | 49,850 | 49,850 | 49,850 | 49,850 | 49,850 | 49,850 | 49,850 | 49,850 | 49,850 | 49,850 | 49,850 | |
| 前月繰越高 | 5,525 | 5,525 | 5,525 | 5,525 | 5,525 | 5,525 | 5,525 | 5,525 | 5,525 | 5,525 | 5,525 | 5,525 | 5,525 | 5,525 | 5,525 | 5,525 | 5,525 | 5,525 | 5,525 | 5,525 | 5,525 | 5,525 | 5,525 | |
| 集入高 | 5,045 | 4,765 | 4,765 | 4,765 | 4,765 | 4,765 | 4,765 | 4,765 | 4,765 | 4,765 | 4,765 | 4,765 | 4,765 | 4,765 | 4,765 | 4,765 | 4,765 | 4,765 | 4,765 | 4,765 | 4,765 | 4,765 | 4,765 | |
| 散出高 | 5,310 | 5,040 | 5,040 | 5,040 | 5,040 | 5,040 | 5,040 | 5,040 | 5,040 | 5,040 | 5,040 | 5,040 | 5,040 | 5,040 | 5,040 | 5,040 | 5,040 | 5,040 | 5,040 | 5,040 | 5,040 | 5,040 | 5,040 | |
| 月末残高 | 5,250 | 4,975 | 4,975 | 4,975 | 4,975 | 4,975 | 4,975 | 4,975 | 4,975 | 4,975 | 4,975 | 4,975 | 4,975 | 4,975 | 4,975 | 4,975 | 4,975 | 4,975 | 4,975 | 4,975 | 4,975 | 4,975 | 4,975 | |

(備考)
 一表 中米ノ部 ●印ハ外國米ナリ
 一米 油共散出先ハ多ク東京横濱ナリ
 一米 集入先ハ美濃、尾張、神戶、西國筋及加賀、越前、越中等ナリ
 一米 油集入先ハ美濃、尾張、伊賀、伊勢等ナリ

●諸株式各月相場高低表

(○印ハ買買不出來
 ●印ハ最高
 ◎印ハ最低ナリ)

| 種別 | 月次 | 關西鐵道株 | | | 全 新 株 | | | 額 達 拂 限 期 |
|-------|-----|---------|---------|---------|--------|--------|--------|-----------|
| | | 圓 | 拾 | 五 | 先 期 | 中 期 | 當 期 | |
| 參宮鐵道株 | 一月 | 52,200 | 52,500 | 51,000 | ○ | ○ | ○ | 最高 |
| | 二月 | 49,500 | 49,100 | 48,700 | ○ | ○ | ○ | 最低 |
| 關西鐵道株 | 三月 | 56,000 | 55,500 | 54,800 | ○ | ○ | ○ | 最高 |
| | 四月 | 49,300 | 49,000 | 48,500 | ○ | ○ | ○ | 最低 |
| 全 新 株 | 五月 | 58,900 | 58,000 | 58,000 | ○ | ○ | ○ | 最高 |
| | 六月 | 55,000 | 54,100 | 53,500 | ○ | ○ | ○ | 最低 |
| 關西鐵道株 | 七月 | 53,400 | 57,550 | 56,900 | 22,200 | ○ | ○ | 最高 |
| | 八月 | 56,200 | 55,800 | 55,000 | 21,100 | ○ | ○ | 最低 |
| 全 新 株 | 九月 | 57,700 | 57,900 | 57,100 | 29,900 | 22,200 | ○ | 最高 |
| | 十月 | 54,550 | 55,100 | 55,500 | 27,500 | 20,100 | ○ | 最低 |
| 關西鐵道株 | 十一月 | 99,500 | 98,500 | 98,500 | 27,300 | 28,000 | 20,500 | 最高 |
| | 十二月 | 94,500 | 93,850 | 93,850 | 25,100 | 25,000 | 17,900 | 最低 |
| 全 新 株 | 一月 | 98,700 | 98,200 | 98,200 | 32,800 | 25,200 | 25,000 | 最高 |
| | 二月 | 93,900 | 93,300 | 93,300 | 31,100 | 24,400 | 24,000 | 最低 |
| 關西鐵道株 | 三月 | 103,600 | 101,950 | 101,950 | 31,500 | 30,000 | 25,500 | 最高 |
| | 四月 | 98,200 | 97,200 | 97,200 | 30,000 | 30,000 | 22,300 | 最低 |
| 全 新 株 | 五月 | 102,400 | 104,600 | 104,600 | ○ | ○ | ○ | 最高 |
| | 六月 | 99,000 | 101,800 | 101,800 | ○ | ○ | ○ | 最低 |
| 關西鐵道株 | 七月 | 103,500 | 102,300 | 102,300 | ○ | ○ | ○ | 最高 |
| | 八月 | 99,100 | 99,200 | 99,200 | ○ | ○ | ○ | 最低 |
| 全 新 株 | 九月 | 101,500 | 100,500 | 100,500 | ○ | ○ | ○ | 最高 |
| | 十月 | 97,200 | 95,300 | 95,300 | ○ | ○ | ○ | 最低 |
| 關西鐵道株 | 十一月 | 97,000 | 97,200 | 97,200 | ○ | ○ | ○ | 最高 |
| | 十二月 | 88,700 | 88,000 | 88,000 | ○ | ○ | ○ | 最低 |
| 差 違 | | 23,500 | 24,500 | 24,500 | 11,700 | 9,900 | 7,600 | 最高 |

七

六

| 尾西鐵道株 | | | 日本郵船株 | | | 京都鐵道株 | | | 圓 |
|---------|---------|---------|---------|---------|---------|---------|---------|---------|---------|
| 圓四拾八 | 圓四拾四 | 圓三拾四 | 圓拾 | 圓拾 | 圓拾 | 圓拾 | 圓拾 | 圓拾 | 圓 |
| 先期 | 中期 | 當期 | 先期 | 中期 | 當期 | 先期 | 中期 | 當期 | 先期 |
| | | | | | | | | | |
| 20,300 | | | 63,800 | | | | | | |
| ◎18,600 | | | 58,300 | | | | | | |
| 27,100 | 25,100 | | 65,100 | 66,400 | | | | | |
| 20,800 | ◎21,800 | | 61,050 | 62,000 | | | | | |
| 25,000 | 23,100 | 24,000 | 65,900 | 64,800 | 66,050 | | | | 83,600 |
| 22,800 | 22,500 | ◎22,300 | ◎63,400 | ◎63,000 | 65,000 | | | | 80,600 |
| ◎35,700 | 27,000 | 25,900 | 70,500 | 69,600 | 68,150 | | | | ◎84,200 |
| 32,800 | 25,700 | 25,400 | 66,300 | 65,400 | 65,600 | | | | 82,200 |
| | ◎33,000 | 25,500 | 72,000 | 70,500 | 70,000 | | | | 83,600 |
| 0 | 32,000 | 24,200 | 67,000 | 66,400 | 66,500 | | | | 72,000 |
| | | ◎34,300 | 71,800 | 71,000 | 69,500 | | | | 75,950 |
| 0 | 0 | 34,300 | 67,100 | 67,100 | 68,000 | | | | 70,000 |
| | | | 74,000 | 73,250 | 72,000 | | | | 78,100 |
| 0 | 0 | 0 | 71,000 | 71,000 | 71,000 | | | | 73,500 |
| | | | 72,200 | 73,600 | 72,500 | | | | 79,000 |
| 0 | 0 | 0 | 70,000 | 72,200 | 71,400 | | | | 76,000 |
| | | | 74,200 | 73,300 | ◎74,600 | 32,000 | | | |
| 0 | 0 | 0 | 71,300 | 70,500 | 72,950 | 29,000 | | | 0 |
| | | | ◎76,500 | ◎75,300 | 74,300 | ◎35,100 | ◎34,500 | | 72,600 |
| 0 | 0 | 0 | 70,000 | 71,000 | 69,000 | 30,000 | 31,200 | | ◎71,500 |
| | | | 69,900 | 70,400 | 71,000 | 30,000 | 30,000 | ◎29,500 | |
| 0 | 0 | 0 | 64,500 | 64,500 | ◎63,850 | ◎26,200 | ◎26,000 | ◎27,000 | 0 |
| 17,100 | 11,500 | 12,000 | 13,100 | 12,300 | 10,750 | 8,800 | 8,500 | 2,500 | 12,700 |

九

| 南海鐵道株 | 豐州鐵道株 | 山陽鐵道株 | 參宮鐵道株 | 種類 | 月次 |
|---------|---------|---------|---------|---------|---------|
| 拾五 | 圓拾五 | 拾四 | 圓拾五 | 圓拾五 | 額達拂 |
| 中期 | 當期 | 先期 | 中期 | 當期 | 先期 |
| | | 74,500 | 73,000 | 72,000 | 57,200 |
| | | 68,700 | 68,000 | 67,400 | 55,500 |
| | | ◎75,000 | ◎76,200 | 74,500 | 62,900 |
| | | 68,900 | 70,800 | 70,200 | 57,000 |
| | | 74,400 | 74,200 | ◎76,000 | ◎62,900 |
| | | 63,000 | 62,950 | 63,500 | 59,100 |
| | | 66,800 | 65,900 | 64,700 | 61,700 |
| | | 63,000 | 63,000 | 61,500 | 60,000 |
| 83,000 | | 64,900 | 64,200 | 63,300 | 62,700 |
| 81,600 | | 59,300 | 58,600 | 58,400 | 60,700 |
| ◎83,500 | 76,000 | 60,100 | 60,200 | 59,500 | 61,900 |
| 72,600 | 72,000 | 54,500 | 54,000 | 56,700 | 59,200 |
| 75,600 | 73,000 | 61,700 | 60,600 | 60,000 | 61,500 |
| ◎70,400 | ◎69,000 | 58,500 | 58,000 | 58,300 | 58,400 |
| 77,400 | 77,200 | 60,000 | 61,100 | 60,500 | 61,000 |
| 74,900 | 76,500 | 56,700 | 59,200 | 59,100 | 59,400 |
| 77,400 | ◎79,600 | 58,400 | 58,000 | 56,500 | 60,800 |
| 76,500 | 78,000 | 53,500 | 53,700 | 55,500 | 58,700 |
| 0 | 0 | 57,600 | 56,600 | 56,000 | 60,600 |
| | | 55,300 | 55,000 | 54,700 | 59,100 |
| 0 | 75,500 | 59,700 | 58,800 | 58,300 | 61,700 |
| | 75,000 | 54,700 | 55,000 | 54,500 | 54,700 |
| 0 | 0 | 56,000 | 55,300 | 54,000 | 56,400 |
| | | ◎53,300 | ◎53,200 | ◎52,400 | ◎53,200 |
| 13,100 | 10,600 | 21,700 | 23,000 | 23,600 | 9,700 |

八

差達最低最高

| 四日市銀行 | 四日市製紙會社 | 三重紡績會社 | 關西鐵道會社 | 會社項目 | |
|--------------|-------------|-----------------|----------------|-------|-----|
| | | | | 名稱 | 項目 |
| 蓄兼銀普 預貯行通 | 紙 製 | 網絲兼織紡綿 製燃布績絲 | 輸 運 道 鐵 | 目 業 | |
| 700,000,000 | 750,000,000 | 1,500,000,000 | 14,900,000,000 | 額金本資 | |
| 250,000,000 | 704,104,000 | 1,500,000,000 | 13,580,000,000 | 額金込拂 | |
| 12,000,000 | 0 | 428,953,000 | 91,000,000 | 金立積 | |
| 2,012,609 | 0 | 60,000,000 | | 金立積備準 | |
| 10,566,280 | (缺損)252,222 | 199,927,710 | 232,223,364 | 期半上 | 卅一年 |
| 18,859,170 | 1,682,469 | 82,272,290 | 118,232,949 | 期半下 | 卅一年 |
| 11,588,219 | 0 | 104,541,644 | 250,506,944 | 期半上 | 卅二年 |
| 11,774,890 | 0 | 206,247,528 | 410,647,916 | 期半下 | 卅二年 |
| 7,500,000 | 0 | 102,000,000 | 216,750,000 | 期半上 | 卅一年 |
| 12,600,000 | 0 | 76,950,000 | 107,000,000 | 期半下 | 卅一年 |
| 10,000,000 | 0 | 95,200,000 | 229,120,000 | 期半上 | 卅二年 |
| 10,000,000 | 0 | 142,000,000 | 353,000,000 | 期半下 | 卅二年 |
| 割 一 | 0 | 朱六割一 | 强 朱 四 | 期半上 | 卅一年 |
| 强 割 一 | 0 | 朱二割一 | 朱 二 | 期半下 | 卅一年 |
| 朱 八 | 0 | 朱四割一 | 朱 四 | 期半上 | 卅二年 |
| 朱 八 | 0 | 割 二 | 朱 四 | 期半下 | 卅二年 |
| 2,000,000 | 0 | 23,991,000 | 12,000,000 | 期半上 | 卅一年 |
| 3,500,000 | 0 | 12,341,000 | 72,000,000 | 期半下 | 卅一年 |
| 2,000,000 | 0 | 0 | 13,000,000 | 期半上 | 卅二年 |
| 2,000,000 | 0 | 0 | 21,000,000 | 期半下 | 卅二年 |
| 200,000 | 0 | 15,000,000 | | 期半上 | 卅一年 |
| 300,000 | 0 | 0 | | 期半下 | 卅一年 |
| 1,851,850 | 0 | 0 | | 期半上 | 卅二年 |
| 1,787,499 | 0 | 60,000,000 | | 期半下 | 卅二年 |
| 4,577,820 | 1,109,707 | 493,973,594 | 219,790,745 | 期半上 | 卅一年 |
| 50,357,700 | 13,584,703 | 275,219,964 | 283,671,850 | 期半下 | 卅一年 |
| 5,045,810 | 127,272,803 | 321,601,885 | 354,425,991 | 期半上 | 卅二年 |
| 6,902,010 | 128,231,448 | 358,915,061 | 448,108,095 | 期半下 | 卅二年 |

● 四日市諸會社製造場營業統計

(明治卅三年四月一日現在)

| 四日市取引 所株 | 九州鐵道株 | | | 三重紡績株 | | | 種別 | 月次 | | |
|-------------|--------|--------|--------|--------|--------|--------|--------|--------|-----|------|
| | 圓 五 廿 | 圓 拾 五 | 圓 拾 五 | 圓 拾 五 | 圓 拾 五 | 圓 拾 五 | | | | |
| 先期 | 中期 | 當期 | 先期 | 中期 | 當期 | 先期 | 中期 | 當期 | 額込拂 | 限 期 |
| 33,100 | | 31,000 | 69,400 | 68,500 | 68,000 | 64,500 | 63,000 | 62,600 | 高最 | 一 月 |
| 29,000 | | 28,600 | 67,800 | 67,500 | 66,600 | 62,200 | 62,000 | 61,000 | 低最 | 一 月 |
| 39,900 | 39,500 | 36,000 | 71,400 | 71,400 | 70,000 | 73,400 | 72,500 | 71,700 | 高最 | 二 月 |
| 32,600 | 32,000 | 36,000 | 66,100 | 67,800 | 67,400 | 65,400 | 66,500 | 63,600 | 低最 | 二 月 |
| 38,400 | 37,300 | 36,500 | 72,000 | 70,900 | 68,000 | 76,500 | 75,000 | 73,800 | 高最 | 三 月 |
| 32,800 | 33,000 | 32,400 | 66,800 | 66,400 | 67,500 | 73,200 | 72,900 | 72,300 | 低最 | 三 月 |
| 35,700 | 34,900 | 34,500 | 69,100 | 67,800 | 67,700 | 74,600 | 73,950 | 72,900 | 高最 | 四 月 |
| 34,100 | 33,500 | 33,200 | 65,500 | 65,000 | 65,500 | 73,600 | 72,900 | 71,900 | 低最 | 四 月 |
| 33,800 | 35,100 | 35,000 | 67,800 | 66,300 | 66,100 | 73,000 | 74,100 | 72,950 | 高最 | 五 月 |
| 31,100 | 32,500 | 31,500 | 66,900 | 66,200 | 65,500 | 69,800 | 73,000 | 71,800 | 低最 | 五 月 |
| 36,800 | 35,000 | 36,500 | 67,000 | 65,200 | 64,700 | 71,200 | 69,200 | 72,700 | 高最 | 六 月 |
| 33,000 | 32,600 | 33,100 | 65,300 | 65,200 | 64,700 | 70,050 | 69,200 | 72,500 | 低最 | 六 月 |
| 35,100 | 34,600 | 33,500 | 66,500 | 66,000 | 66,600 | 79,950 | 78,700 | 78,000 | 高最 | 七 月 |
| 32,800 | 32,900 | 32,300 | 66,500 | 65,950 | 66,600 | 70,050 | 73,100 | 72,400 | 低最 | 七 月 |
| 33,200 | | 31,450 | | | | 87,000 | 85,500 | 84,000 | 高最 | 八 月 |
| 32,400 | | 31,450 | | | | 79,950 | 79,000 | 78,100 | 低最 | 八 月 |
| 35,500 | 34,600 | 34,100 | | | 66,100 | 92,000 | 90,800 | 90,100 | 高最 | 九 月 |
| 33,500 | 32,950 | 32,000 | | | 66,100 | 87,200 | 85,800 | 88,500 | 低最 | 九 月 |
| 38,600 | 36,200 | 37,300 | | | | 93,950 | 92,800 | 91,800 | 高最 | 十 月 |
| 34,500 | 34,300 | 33,900 | | | | 89,600 | 88,600 | 88,300 | 低最 | 十 月 |
| 40,200 | 41,900 | 38,950 | | | | 86,100 | 90,000 | 87,800 | 高最 | 十二 月 |
| 37,000 | 37,950 | 38,000 | | | | 81,500 | 86,900 | 86,200 | 低最 | 十二 月 |
| 41,000 | 40,200 | 42,400 | | | | 85,700 | 84,500 | 86,100 | 高最 | 十二 月 |
| 39,000 | 39,000 | 40,300 | | | | 78,800 | 80,000 | 81,700 | 低最 | 十二 月 |
| 12,000 | 9,900 | 13,800 | 6,700 | 6,200 | 5,300 | 31,750 | 30,800 | 30,800 | 差最 | 差最 |
| | | | | | | | | | 違低 | 違高 |

| 四日市商報社 | 薪炭會社 | 三重段通會社 | 四日市印刷會社 | 箱製造會社 | 四日市海陸物產會社 | 米精會社 |
|-----------|------------|------------|------------|--------------|------------|------------|
| 刷 印 | 賣販炭薪 | 物 織 | 刷 印 | 造製箱茶 | 賣販托委類魚 | 米 精 |
| 5,000,000 | 10,000,000 | 20,000,000 | 30,000,000 | 10,000,000 | 20,000,000 | 10,000,000 |
| 1,875,000 | 3,000,000 | 7,500,000 | 12,000,000 | 6,500,000 | 9,815,000 | 10,000,000 |
| 0 | 590,832 | 0 | 195,000 | 375,575 | 300,000 | 1,040,000 |
| 0 | 295,387 | 0 | 195,000 | 0 | 50,000 | 4,750,000 |
| 0 | 323,398 | 35,259 | 829,826 | 429,665 | 0 | 2,731,229 |
| 0 | 423,795 | 0 | 613,114 | (損缺) 195,324 | 390,786 | 1,621,098 |
| 0 | 217,735 | 0 | 396,270 | 249,710 | 298,217 | 1,535,445 |
| 234,459 | 633,774 | 0 | 237,612 | 0 | 451,283 | 1,837,655 |
| 0 | 150,000 | 0 | 480,000 | 325,000 | 0 | 800,000 |
| 0 | 180,000 | 0 | 420,000 | 0 | 250,000 | 600,000 |
| 0 | 90,000 | 0 | 260,000 | 195,000 | 0 | 500,000 |
| 112,500 | 250,000 | 0 | 240,000 | 0 | 0 | 800,000 |
| 0 | 割 一 | 0 | 朱六割一 | 割 一 | 0 | 朱 八 |
| 0 | 朱二割一 | 0 | 朱四割一 | 0 | 朱 五 | 朱 六 |
| 0 | 朱 六 | 0 | 朱 五 | 朱 六 | 0 | 割 一 |
| 朱二割一 | 強朱六割一 | 0 | 朱 四 | 0 | 0 | 朱六割一 |
| 0 | 64,680 | 0 | 30,000 | 61,000 | 0 | 140,000 |
| 0 | 84,740 | 0 | 20,000 | 0 | 30,000 | 100,000 |
| 0 | 43,409 | 0 | 20,000 | 25,000 | 35,000 | 100,000 |
| 0 | 126,740 | 0 | 0 | 0 | 50,000 | 100,000 |
| 0 | 32,340 | 0 | 64,000 | 0 | 0 | 1,800,000 |
| 0 | 42,370 | 0 | 60,000 | 0 | 0 | 400,000 |
| 0 | 21,700 | 0 | 20,000 | 0 | 0 | 650,000 |
| 25,000 | 63,370 | 0 | 15,000 | 0 | 25,000 | 600,000 |
| 0 | 861,775 | 0 | 1,816,438 | 1,928,691 | 1,513,051 | 5,758,895 |
| 0 | 770,531 | 0 | 1,863,065 | 444,947 | 1,424,586 | 6,876,009 |
| 0 | 1,397,859 | 500,250 | 7,916,710 | 455,571 | 969,374 | 5,703,993 |
| 673,275 | 1,569,301 | 670,470 | 9,102,454 | 279,578 | 1,083,586 | 7,467,884 |

| 四日市酒類會社 | 四日市倉庫會社 | 四日市電燈會社 | 四日市米油株式 | 伊勢紡績會社 | 社名 稱 目 | 會 社 項 目 |
|------------|-------------|------------|------------|----------------|--------------|------------------|
| 買賣側樽類酒 | 管保物貨 | 燈 點 | 買賣式株油米 | 績紡絲綿 | 目 業 | |
| 20,000,000 | 100,000,000 | 37,500,000 | 66,000,000 | 100,000,000 | 額金本資 | |
| 10,000,000 | 25,000,000 | 37,500,000 | 66,000,000 | 80,000,000 | 額金込拂 | |
| 200,000 | 472,000 | 550,000 | 3,000,000 | 0 | 金立積 | |
| 0 | 1,100,000 | 150,000 | 1,950,000 | 0 | 金立積備準 | |
| 798,793 | 1,429,889 | 1,243,905 | 1,867,219 | 1,583,863 | 期半上卅 | 純 |
| 454,054 | 1,294,632 | 2,042,977 | 1,988,022 | (缺損)28,865,870 | 期半下卅 | 年 |
| 0 | 1,109,816 | 1,736,975 | 2,626,947 | (缺損)6,130,832 | 期半上卅 | 益 |
| 0 | 1,544,333 | 2,413,313 | 4,589,827 | 452,619 | 期半下卅 | 金 |
| 500,000 | 1,500,000 | 937,500 | 1,584,000 | 2,500,000 | 期半上卅 | 配 |
| 200,000 | 750,000 | 1,500,000 | 1,716,000 | 0 | 期半下卅 | 當 |
| 0 | 625,000 | 1,687,500 | 2,323,200 | 0 | 期半上卅 | 金 |
| 0 | 1,250,000 | 1,875,000 | 3,828,000 | 0 | 期半下卅 | 金 |
| 割 一 | 朱 八 | 朱 五 | 厘八朱四 | 朱 五 | 期半上卅 | 配 |
| 朱 三 | 朱 六 | 朱 八 | 厘二朱五 | 0 | 期半下卅 | 當 |
| 0 | 朱 五 | 朱 九 | 朱 七 | 0 | 期半上卅 | 利 |
| 0 | 割 一 | 割 一 | 朱二割一 | 0 | 期半下卅 | 卒 |
| 150,000 | 72,000 | 130,000 | 0 | 100,000 | 期半上卅 | 積 |
| 30,000 | 70,000 | 200,000 | 0 | 0 | 期半下卅 | 立 |
| 200,000 | 60,000 | 120,000 | 0 | 0 | 期半上卅 | 金 |
| 200,000 | 120,000 | 160,000 | 0 | 100,000 | 期半下卅 | 金 |
| 0 | 0 | 0 | 95,000 | 0 | 期半上卅 | 準 |
| 0 | 0 | 150,000 | 110,000 | 0 | 期半下卅 | 備 |
| 0 | 0 | 0 | 135,000 | 0 | 期半上卅 | 積 |
| 0 | 300,000 | 0 | 300,000 | 0 | 期半下卅 | 立 |
| 739,624 | 2,934,594 | 4,243,905 | 2,076,832 | 18,011,139 | 期半上卅 | 營 |
| 1,009,241 | 2,925,441 | 3,627,027 | 1,810,724 | 17,697,786 | 期半下卅 | 業 |
| 966,130 | 2,362,219 | 3,039,136 | 4,638,689 | 5,124,589 | 期半上卅 | 費 |
| 1,404,776 | 2,951,568 | 3,883,256 | 6,992,900 | 5,317,985 | 期半下卅 | 費 |

| 合計 | 社數 | 會社名目 | |
|----------------|----|-------|-------|
| | | 業 | 目 |
| 18,278,500.000 | 六拾 | 額金本資 | |
| 16,303,294.000 | | 額金込拂 | |
| 538,676,407 | | 金立積 | |
| 70,503,296 | | 金立積備準 | |
| 453,738,178 | | 期半上 | 純益金 |
| 200,814,162 | | 期半下 | 配當金 |
| 374,807,922 | | 期半上 | 配當利率 |
| 641,065,209 | | 期半下 | 積立金 |
| 334,526,000 | | 期半上 | 準備積立金 |
| 202,166,000 | | 期半下 | 營業費 |
| 340,000,700 | | 期半上 | |
| 553,355,500 | | 期半下 | |
| 厘九朱八 | | 期半上 | |
| 強厘五朱七 | | 期半下 | |
| 厘四朱七 | | 期半上 | |
| 厘二朱一割一 | | 期半下 | |
| 38,738,680 | | 期半上 | |
| 22,375,740 | | 期半下 | |
| 15,603,400 | | 期半上 | |
| 23,856,740 | | 期半下 | |
| 17,191,340 | | 期半上 | |
| 1,062,370 | | 期半下 | |
| 2,678,280 | | 期半上 | |
| 63,115,869 | | 期半下 | |
| 759,336,810 | | 期半上 | |
| 616,253,634 | | 期半下 | |
| 841,331,069 | | 期半上 | |
| 983,558,097 | | 期半下 | |

(備考) 三重段通會社ハ明治三十一年五月ヨリ四日市商報會社ハ明治三十二年七月ヨリ就レモ開業セシヲ以テ總テ開業日以降ノ調ナリ

●合資會社

(明治卅二年九月一日現在)

| 會社名稱 | 業目 | 資本金額 | 拂込金額 |
|---------|----------|--------|------------|
| 三重鐵工所 | 機械汽罐製造 | 金五萬圓 | 金貳萬五千圓 |
| 四日市醬油會社 | 醬油味噌釀造 | 金五萬圓 | 金四萬六千五百五拾圓 |
| 三重雜貨商會 | 雜貨販賣 | 金參萬圓 | 金壹萬貳千五百圓 |
| 四鄉村製糸會社 | 製糸 | 金參萬圓 | 金七千五百圓 |
| 四日市回漕會社 | 回漕 | 金貳萬圓 | 金貳萬圓 |
| 川村組 | 萬古陶器燒漕 | 金壹萬貳千圓 | 金壹萬圓 |
| 伊勢精米會社 | 精米 | 金壹萬圓 | 金壹萬圓 |
| 便宜會社 | 回漕並ニ委託販賣 | 金六千圓 | 金六千圓 |
| 三重屑物會社 | 屑物販賣 | 金五千圓 | 金貳千八百圓 |

| 名稱 | 社數 | 明治三十一年 | |
|---------|----|----------|-----------|
| | | 計 | 社數 |
| 築地印刷所 | 一 | 金貳拾貳萬六千圓 | 金參千圓 |
| 衡器製造會社 | 二 | 金貳拾貳萬六千圓 | 金壹千貳百五拾圓 |
| 四日市石灰會社 | 二 | 金貳拾貳萬六千圓 | 金參千圓 |
| 合計 | 九 | 金貳拾貳萬六千圓 | 金拾四萬九千六百圓 |

●工業部

| 名稱 | 品目 | 製造 | | 高賣 | | 高擷 | | 職員 | | 賃 | | | | | |
|----------|----|------------|------------|------------|------------|------------|------------|-----------|-----|-------|-------|-------|----|----|----|
| | | 量數 | 額價 | 量數 | 額價 | 量數 | 額價 | 年 | 冊 | 男 | 女 | | | | |
| 三重紡績株式會社 | 綿糸 | 12,023,363 | 3,048,777 | 10,665,300 | 3,002,229 | 11,071,113 | 2,452,421 | 802 | 794 | 3,612 | 3,269 | | | | |
| | | 9,946 | 31,916 | 13,631 | 61,018 | 7,154 | 37,596 | 年二冊 | 年一冊 | 年二冊 | 年一冊 | | | | |
| | | 5,754,919 | 328,230 | 6,496,554 | 478,061 | 0 | 0 | 男 | 女 | 男 | 女 | | | | |
| | 織布 | 5,754,919 | 328,230 | 6,496,554 | 478,061 | 0 | 0 | 43 | 0 | 415 | 0 | | | | |
| | | 0 | 0 | 0 | 0 | 0 | 0 | 0 | 0 | 0 | 0 | | | | |
| | | 267,371 | 74,886 | 228,282 | 72,462 | 0 | 0 | 下 | 中 | 上 | 下 | 中 | 上 | | |
| | 燃糸 | 267,371 | 74,886 | 228,282 | 72,462 | 0 | 0 | 17 | 35 | 55 | 16 | 50 | 85 | | |
| | | 0 | 0 | 0 | 0 | 0 | 0 | 0 | 0 | 0 | 9 | 21 | 54 | | |
| | | 0 | 0 | 0 | 0 | 0 | 0 | 8 | 18 | 23 | 7 | 19 | 32 | | |
| | 合計 | | 12,023,363 | 3,048,777 | 10,665,300 | 3,002,229 | 11,071,113 | 2,452,421 | 802 | 794 | 3,612 | 3,269 | 17 | 35 | 55 |
| | 合計 | | 12,023,363 | 3,048,777 | 10,665,300 | 3,002,229 | 11,071,113 | 2,452,421 | 802 | 794 | 3,612 | 3,269 | 17 | 35 | 55 |

| 名 稱 | 項 目 | 製 造 年 度 | 製 造 高 度 | 賣 捌 高 | 職 員 | 工 賃 | 級等 | | |
|---------------------------------|--------|------------------|------------------|-------------|--------|--------|------|------|------|
| | | | | | | | 年二冊男 | 年一冊工 | 年二冊女 |
| 箱 製 造 株 式 會 社 | 箱 | 量數 | 額價 | 量數 | 額價 | 年二冊男 | 年一冊工 | 年二冊女 | 年一冊工 |
| | | 31 | 17,200 | 31 | 8,600 | 20 | 25 | 5 | 8 |

| 名 稱 | 項 目 | 製 造 年 度 | 製 造 高 度 | 賣 捌 高 | 職 員 | 工 賃 | 級等 | | |
|---------------------------------|--------|------------------|------------------|-------------|--------|--------|------|------|------|
| | | | | | | | 年二冊男 | 年一冊工 | 年二冊女 |
| 四 日 市 綿 機 織 所 | 計 合 | 量數 | 額價 | 量數 | 額價 | 年二冊男 | 年一冊工 | 年二冊女 | 年一冊工 |
| | | 31 | 11,775 | 31 | 5,760 | 20 | 25 | 5 | 8 |
| 河 合 清 涼 舍 | 子ムラ | 量數 | 額價 | 量數 | 額價 | 年二冊男 | 年一冊工 | 年二冊女 | 年一冊工 |
| | | 31 | 15,590 | 31 | 1,435 | 20 | 30 | 0 | 0 |
| 駒 田 清 涼 舍 | 子ムラ | 量數 | 額價 | 量數 | 額價 | 年二冊男 | 年一冊工 | 年二冊女 | 年一冊工 |
| | | 31 | 20,000 | 31 | 2,400 | 0 | 0 | 0 | 0 |

| 合 計 | 社 數 | 四 日 市 醬 油 釀 造 合 資 會 社 | | |
|--------|--------|---|---------|--------|
| | | 噲 味 | 油 醬 | 計 合 |
| 一 二 | 1 | 33,391 | 737,769 | 11,775 |
| 二 三 | 1 | 4,302,541 | 9,677 | 13,987 |
| | | 3,282,790 | | 8,160 |
| | | 22,963 | 669,589 | 10,963 |
| | | 4,478,957 | 9,044 | 13,610 |
| | | 3,044,668 | | 7,850 |
| | | 1,208 | 3 | 10,464 |
| | | 1,060 | | 5,440 |
| | | 4,418 | 10 | 1,300 |
| | | 3,564 | | 3,724 |
| | | | | 8,750 |
| | | | | 20 |
| | | | | 25 |
| | | | | 5 |
| | | | | 8 |
| | | | | 3 |
| | | | | 2 |
| | | | | 40 |
| | | | | 5 |
| | | | | 10 |
| | | | | 38 |
| | | | | 3 |
| | | | | 40 |
| | | | | 5 |
| | | | | 10 |
| | | | | 3 |
| | | | | 2 |
| | | | | 40 |
| | | | | 5 |
| | | | | 8 |
| | | | | 3 |
| | | | | 2 |
| | | | | 40 |
| | | | | 5 |
| | | | | 10 |
| | | | | 38 |
| | | | | 3 |
| | | | | 40 |
| | | | | 5 |
| | | | | 10 |
| | | | | 38 |
| | | | | 3 |
| | | | | 2 |
| | | | | 40 |
| | | | | 5 |
| | | | | 10 |
| | | | | 38 |
| | | | | 3 |
| | | | | 2 |
| | | | | 40 |
| | | | | 5 |
| | | | | 10 |
| | | | | 38 |
| | | | | 3 |
| | | | | 2 |
| | | | | 40 |
| | | | | 5 |
| | | | | 10 |
| | | | | 38 |
| | | | | 3 |
| | | | | 2 |
| | | | | 40 |
| | | | | 5 |
| | | | | 10 |
| | | | | 38 |
| | | | | 3 |
| | | | | 2 |
| | | | | 40 |
| | | | | 5 |
| | | | | 10 |
| | | | | 38 |
| | | | | 3 |
| | | | | 2 |
| | | | | 40 |
| | | | | 5 |
| | | | | 10 |
| | | | | 38 |
| | | | | 3 |
| | | | | 2 |
| | | | | 40 |
| | | | | 5 |
| | | | | 10 |
| | | | | 38 |
| | | | | 3 |
| | | | | 2 |
| | | | | 40 |
| | | | | 5 |
| | | | | 10 |
| | | | | 38 |
| | | | | 3 |
| | | | | 2 |
| | | | | 40 |
| | | | | 5 |
| | | | | 10 |
| | | | | 38 |
| | | | | 3 |
| | | | | 2 |
| | | | | 40 |
| | | | | 5 |
| | | | | 10 |
| | | | | 38 |
| | | | | 3 |
| | | | | 2 |
| | | | | 40 |
| | | | | 5 |
| | | | | 10 |
| | | | | 38 |
| | | | | 3 |
| | | | | 2 |
| | | | | 40 |
| | | | | 5 |
| | | | | 10 |
| | | | | 38 |
| | | | | 3 |
| | | | | 2 |
| | | | | 40 |
| | | | | 5 |
| | | | | 10 |
| | | | | 38 |
| | | | | 3 |
| | | | | 2 |
| | | | | 40 |
| | | | | 5 |
| | | | | 10 |
| | | | | 38 |
| | | | | 3 |
| | | | | 2 |
| | | | | 40 |
| | | | | 5 |
| | | | | 10 |
| | | | | 38 |
| | | | | 3 |
| | | | | 2 |
| | | | | 40 |
| | | | | 5 |
| | | | | 10 |
| | | | | 38 |
| | | | | 3 |
| | | | | 2 |
| | | | | 40 |
| | | | | 5 |
| | | | | 10 |
| | | | | 38 |
| | | | | 3 |
| | | | | 2 |
| | | | | 40 |
| | | | | 5 |
| | | | | 10 |
| | | | | 38 |
| | | | | 3 |
| | | | | 2 |
| | | | | 40 |
| | | | | 5 |
| | | | | 10 |
| | | | | 38 |
| | | | | 3 |
| | | | | 2 |
| | | | | 40 |
| | | | | 5 |
| | | | | 10 |
| | | | | 38 |
| | | | | 3 |
| | | | | 2 |
| | | | | 40 |
| | | | | 5 |
| | | | | 10 |
| | | | | 38 |
| | | | | 3 |
| | | | | 2 |
| | | | | 40 |
| | | | | 5 |
| | | | | 10 |
| | | | | 38 |
| | | | | 3 |
| | | | | 2 |
| | | | | 40 |
| | | | | 5 |
| | | | | 10 |
| | | | | 38 |
| | | | | 3 |
| | | | | 2 |
| | | | | 40 |
| | | | | 5 |
| | | | | 10 |
| | | | | 38 |
| | | | | 3 |
| | | | | 2 |
| | | | | 40 |
| | | | | 5 |
| | | | | 10 |
| | | | | 38 |
| | | | | 3 |
| | | | | 2 |
| | | | | 40 |
| | | | | 5 |
| | | | | 10 |
| | | | | 38 |
| | | | | 3 |
| | | | | 2 |
| | | | | 40 |
| | | | | 5 |
| | | | | 10 |
| | | | | 38 |
| | | | | 3 |
| | | | | 2 |
| | | | | 40 |
| | | | | 5 |
| | | | | 10 |
| | | | | 38 |
| | | | | 3 |
| | | | | 2 |
| | | | | 40 |
| | | | | 5 |
| | | | | 10 |
| | | | | 38 |
| | | | | 3 |
| | | | | 2 |
| | | | | 40 |
| | | | | 5 |
| | | | | 10 |
| | | | | 38 |
| | | | | 3 |
| | | | | 2 |
| | | | | 40 |
| | | | | 5 |
| | | | | 10 |
| | | | | 38 |
| | | | | 3 |
| | | | | 2 |
| | | | | 40 |
| | | | | 5 |
| | | | | 10 |
| | | | | 38 |
| | | | | 3 |
| | | | | 2 |
| | | | | 40 |
| | | | | 5 |
| | | | | 10 |
| | | | | 38 |
| | | | | 3 |
| | | | | 2 |
| | | | | 40 |
| | | | | 5 |
| | | | | 10 |
| | | | | 38 |
| | | | | 3 |
| | | | | 2 |
| | | | | 40 |
| | | | | 5 |
| | | | | 10 |
| | | | | 38 |
| | | | | 3 |
| | | | | 2 |
| | | | | 40 |
| | | | | 5 |
| | | | | 10 |
| | | | | 38 |
| | | | | 3 |
| | | | | 2 |
| | | | | 40 |
| | | | | 5 |
| | | | | 10 |
| | | | | 38 |
| | | | | 3 |
| | | | | 2 |
| | | | | 40 |
| | | | | 5 |
| | | | | 10 |
| | | | | 38 |
| | | | | 3 |
| | | | | 2 |
| | | | | 40 |
| | | | | 5 |
| | | | | 10 |
| | | | | 38 |
| | | | | 3 |
| | | | | 2 |
| | | | | 40 |
| | | | | 5 |
| | | | | 10 |
| | | | | 38 |
| | | | | 3 |
| | | | | 2 |
| | | | | 40 |
| | | | | 5 |
| | | | | 10 |
| | | | | 38 |
| | | | | 3 |
| | | | | 2 |
| | | | | 40 |
| | | | | 5 |
| | | | | 10 |
| | | | | 38 |
| | | | | 3 |
| | | | | 2 |
| | | | | 40 |
| | | | | 5 |
| | | | | 10 |
| | | | | 38 |
| | | | | 3 |
| | | | | 2 |
| | | | | 40 |
| | | | | 5 |
| | | | | 10 |
| | | | | 38 |
| | | | | 3 |
| | | | | 2 |
| | | | | 40 |
| | | | | 5 |
| | | | | 10 |
| | | | | 38 |
| | | | | 3 |
| | | | | 2 |
| | | | | 40 |
| | | | | 5 |
| | | | | 10 |

| 名稱 | 項目 | 製 | | 造 | | 高 | | 賣 | | 捌 | | 高 | |
|----|----|------|------|------|------|------|------|------|------|------|------|------|------|
| | | 三十一年 | 三十二年 | 三十一年 | 三十二年 | 三十一年 | 三十二年 | 三十一年 | 三十二年 | 三十一年 | 三十二年 | 三十一年 | 三十二年 |
| 松林 | 精米 | 五,二二 | 六,〇二 | 六,七〇 | 七,九三 | 四,六八 | 五,〇八 | 六,三六 | 七,三三 | 五,二二 | 六,〇二 | 六,三六 | 七,三三 |
| 辻 | 精米 | 六,〇三 | 七,九三 | 六,六五 | 七,四八 | 六,〇四 | 七,四六 | 六,〇八 | 七,四八 | 六,〇八 | 七,四八 | 六,〇八 | 七,四八 |
| 楠原 | 精米 | 三,八〇 | 三,九四 | — | — | 三,八〇 | 四,〇二 | — | — | — | — | — | — |
| 池內 | 精米 | 二,八三 | 三,一〇 | — | — | 二,八三 | 三,一〇 | — | — | — | — | — | — |
| 三星 | 精米 | 五,六六 | 五,二七 | — | — | 四,九五 | 五,八三 | — | — | — | — | — | — |
| 山本 | 精米 | 二,四三 | 二,七二 | — | — | 二,一七 | 二,六九 | — | — | — | — | — | — |
| 合計 | | 六,四〇 | 八,六八 | 五,八三 | 七,五八 | 七,三六 | 八,五〇 | 五,七二 | 七,一七 | 五,七二 | 七,一七 | 五,七二 | 七,一七 |

關西鐵道株式會社運輸收入

| 種類 | 項目 | 三十一年 | | 三十二年 | | 比較 | | 增加 | |
|----|----|---------|----------|---------|----------|----|----|----|----|
| | | 數量 | 金額 | 數量 | 金額 | 數量 | 金額 | 數量 | 金額 |
| 旅客 | | 四,四四,三三 | 一,一六〇,七二 | 三,三三,三七 | 七,一〇〇,六七 | — | — | — | — |
| 貨物 | | 二,八六,八八 | 三,五九七,〇六 | 一,六〇,八二 | 二,六二四,〇七 | — | — | — | — |
| 合計 | | — | — | — | — | — | — | — | — |

| | | | | | | |
|----|---|--------------|---|------------|---|------------|
| 合計 | 1 | 1,510,441.83 | 1 | 875,575.56 | 1 | 647,864.54 |
|----|---|--------------|---|------------|---|------------|

明治三十二年貨物出入高及藏敷保管料等一覽表 (四日市倉庫株式會社)

| 品名 | 前期線越 | | 前期線越 | | 前期線越 | | 前期線越 | | 前期線越 | | 前期線越 | | 前期線越 | |
|-----|-------|-------|-------|-------|-------|-------|-------|-----|-------|-----|------|------|------|------|
| | 藏入高 | 藏出高 | 差引殘高 | 藏入金高 | 藏出金高 | 差引殘高 | 藏敷料 | 保管料 | 證券數人員 | 藏入高 | 藏出高 | 差引殘高 | 藏入金高 | 藏出金高 |
| 內國米 | 五,七三三 | 二,八九四 | 五,一〇七 | 二,二〇五 | 三,五〇〇 | 一,四八七 | 六,六〇〇 | — | — | — | — | — | — | — |
| 外國米 | 一,七九九 | 三,〇〇〇 | 二,二〇一 | 七,五四五 | 一,七五二 | 二,三三三 | 一,七九〇 | — | — | — | — | — | — | — |
| 小麥 | 二,八三七 | 一,三〇〇 | 一,五三七 | — | 七,一九〇 | 二,六二六 | 二,一〇〇 | — | — | — | — | — | — | — |
| 大麥 | 一,二二四 | 四,〇七六 | 二,八五二 | 四,三三三 | 一,八七八 | 九,〇八二 | 一,三五〇 | — | — | — | — | — | — | — |
| 裸麥 | 四,九八 | 五,二二七 | 二,五二一 | 一,九四〇 | 一,五四〇 | 九,一九一 | 一,三四〇 | — | — | — | — | — | — | — |
| 搗麥 | — | — | — | — | — | — | — | — | — | — | — | — | — | — |
| 唐黍 | — | — | — | — | — | — | — | — | — | — | — | — | — | — |
| 素麵 | — | — | — | — | — | — | — | — | — | — | — | — | — | — |
| 菜種 | — | — | — | — | — | — | — | — | — | — | — | — | — | — |
| 種油 | — | — | — | — | — | — | — | — | — | — | — | — | — | — |
| 全斗入 | — | — | — | — | — | — | — | — | — | — | — | — | — | — |
| 鯨粕 | — | — | — | — | — | — | — | — | — | — | — | — | — | — |
| 大豆 | — | — | — | — | — | — | — | — | — | — | — | — | — | — |

| 品名 | 貨物數量 | | | 貨物評價金 | | | 藏敷料 | 保管料 | 寄託員數 | |
|------|--------|--------|--------|------------|------------|------------|-------------|---------|--------|----|
| | 前期繰越 | 藏入高 | 藏出高 | 前期繰越 | 藏入金高 | 藏出金高 | | | | |
| 小豆 | 二六八 | 三三四 | 一二六 | 一,一〇〇,〇〇〇 | 一四,六六七,四〇〇 | 五,七八六,三〇〇 | 一〇〇,八一三,〇〇〇 | 六〇六〇 | 二九三七〇 | 三二 |
| 外國大豆 | 一七八六七 | 三,三八四 | 三,二七四 | 七〇,八二八,〇〇〇 | 九五,三六八,八〇〇 | 三三,九七五,一〇〇 | 三三,一四一,七〇〇 | 三三,一一〇 | 四一〇八九〇 | 八〇 |
| 全小豆 | 二八〇九 | 八四 | 一八〇四 | 二四九,〇〇〇 | 四,三七八,四〇〇 | 四,一八五,三〇〇 | 四四二,二〇〇 | 六九〇 | 六五一〇 | 四 |
| 羽織糖 | 二八〇九 | 一三,九三二 | 二,二八二 | 一八,八九三,四〇〇 | 八,五九二,二五〇 | 七,二五二,五九〇 | 三,二〇四,〇〇〇 | 八九五二〇 | 四一,五三〇 | 一七 |
| 外國綿 | 二八〇九 | 五〇九 | 四七九 | 六六,六四〇 | 四二,〇五〇,八五〇 | 三九,〇八一,九九〇 | 三,六〇五,五〇〇 | 二〇八〇 | 三,三三〇 | 二〇 |
| 全蕨 | 一〇九八 | 六九〇 | 四,四〇〇 | 四二,七一〇,〇〇〇 | 一八,七九二,一七〇 | 六四,〇一八,五〇〇 | 六,六六〇,四二〇 | 三六一,五六〇 | 八八,二一〇 | 三三 |
| 蘭蕨 | 二二九 | 二九〇 | 二,三六五 | 一〇,八九二,〇〇〇 | 一八,〇〇〇,四七〇 | 三二,〇四二,九七〇 | 五九,八四九,五〇〇 | 七五,六六〇 | 四九,五二五 | 八三 |
| 豆粕 | 二九,〇九四 | 八九,〇六八 | 六八,七二二 | 三六,八二五,七〇〇 | 一一,九三九,二四〇 | 八九,五七一,八三〇 | 六六,七〇三,一四〇 | 一八二,〇〇〇 | 二〇,九五〇 | 八三 |
| 棉糸 | 二七六 | 七四五 | 二七六 | 三四九,二〇〇 | — | 三四九,二〇〇 | — | 二,九四〇 | 三七〇 | 二 |
| レール | 三三 | 三四五 | 六〇六 | 八九八,〇〇〇 | 四五,四七二,〇〇〇 | 三三,七六三,〇〇〇 | 二二,六〇四,〇〇〇 | 三七六〇 | 四四,八〇〇 | 六六 |
| 刻蕨 | 六二 | 一一三 | 九五二 | 八五,六五〇,〇〇〇 | 二〇,四一〇,〇〇〇 | 一五,八九五,〇〇〇 | 三三,一〇〇,〇〇〇 | 四一,八九〇 | 八四,九二〇 | 一一 |
| 茶粕 | 三二 | 五二九 | 六四〇 | 二七六,〇〇〇 | 六八,〇〇〇,〇〇〇 | 七,四六〇,〇〇〇 | 一一,一〇〇,〇〇〇 | 七,〇〇〇 | 一四,六六〇 | 三 |
| 生糸 | 二二 | 二二 | 一四 | — | — | — | — | — | — | 二 |
| 洋藍 | — | — | — | — | — | — | — | — | — | — |
| 鱈粕 | — | — | — | — | — | — | — | — | — | — |
| 干鰯 | — | — | — | — | — | — | — | — | — | — |

| 品名 | 公稱馬力 | 三十二年 | 三十一年 | 比較 | 増減 |
|--------|------|------|------|----|----|
| 混合酒 | — | — | — | — | — |
| 箱切組 | — | — | — | — | — |
| 錫紙 | — | — | — | — | — |
| 合計 | — | — | — | — | — |
| 明治三十一年 | — | — | — | — | — |

●市内諸會社工場石炭消費高 (一ヶ年消費額十萬斤以下ハ除ク)

| 名稱 | 公稱馬力 | 三十二年 | 三十一年 | 比較 | 増減 |
|---------|-------|------------|------------|----|-----------|
| 關西鐵道會社 | — | 三七,八八八,九八七 | 三三,九九八,二六 | 増 | 一四,三九,一七 |
| 三重紡績會社 | 二,三〇〇 | 二八,二五八,〇九九 | 三三,三六六,二七〇 | 同 | 五,八一八,二九 |
| 伊勢紡績會社 | 一〇五 | 一七,〇四四,五〇〇 | 二二,一四〇,〇〇〇 | 減 | 一,〇〇九,五〇〇 |
| 四日市製油場 | 四五 | 一七,五七五,七五 | 二〇,三九六,〇〇 | 同 | 二,六一八,二五 |
| 四日市電燈會社 | 一〇〇 | 一〇,七六二,二〇〇 | 八,七一八,〇〇 | 増 | 二〇,六四〇,〇〇 |
| 米精會社 | 六 | 五,三〇〇,〇〇〇 | 六,〇八一,二五 | 減 | 九二,一六三 |
| 四日市製紙會社 | 二,〇〇〇 | 五,二四六,一〇〇 | 四,一〇一,〇〇〇 | 増 | 四,八三五,八〇〇 |
| 三重鐵工所 | 一五 | 三,三六〇,〇〇〇 | 三,五〇,五七 | 減 | 三六,九七 |
| 內山精米所 | 六 | 三,八五八,三 | 三,〇〇〇,〇〇〇 | 増 | 五,八五三 |
| 伊勢精米會社 | 一〇 | 三,〇〇〇,〇〇〇 | 三,〇〇〇,〇〇〇 | 増 | — |
| 山本精米所 | 一五 | 六〇〇,〇〇〇 | 一,〇〇〇,〇〇〇 | 増 | 四〇〇,〇〇〇 |

| 類種形手引割 | | | | 類 種 金 貨 | | | | | | |
|---------|-----|-----|-----|------------|------------|-----------|-----------|-----------|---|---|
| 形 手 替 爲 | | 所 他 | | 所 當 | | 計 合 | | 金 越 貸 座 當 | | 金 |
| 額 金 | 數 枚 | 額 金 | 數 枚 | 高 濟 返 | 高 貸 總 | 高 濟 返 | 高 貸 總 | 高 濟 返 | | |
| 98,371 | 64 | 0 | 0 | 4,369,802 | 6,008,208 | 2,105,924 | 2,350,003 | 2,263,877 | | |
| 0 | 0 | 0 | 0 | 2,931,009 | 3,964,730 | 1,468,463 | 1,788,199 | 1,462,546 | | |
| 6,994 | 16 | 0 | 0 | 1,961,686 | 1,792,112 | 1,355,068 | 1,255,108 | 606,618 | | |
| 11,840 | 23 | 0 | 0 | 2,159,116 | 2,437,726 | 1,056,061 | 1,198,856 | 1,103,055 | | |
| 40,465 | 23 | 0 | 0 | 3,279,011 | 3,322,515 | 2,195,461 | 2,215,599 | 1,083,550 | | |
| 17,443 | 5 | 0 | 0 | 3,525,924 | 3,536,572 | 1,696,965 | 1,726,729 | 1,828,959 | | |
| 6,290 | 16 | 0 | 0 | 712,065 | 1,213,921 | 583,174 | 876,744 | 128,891 | | |
| 1,898 | 3 | 0 | 0 | 869,381 | 1,327,727 | 667,366 | 945,317 | 201,515 | | |
| 0 | 0 | 0 | 0 | 213,027 | 387,482 | 175,623 | 315,045 | 37,404 | | |
| 4,188 | 4 | 0 | 0 | 210,847 | 221,262 | 171,217 | 181,517 | 39,630 | | |
| 152,120 | 119 | 0 | 0 | 10,535,591 | 12,724,238 | 6,415,250 | 7,012,499 | 4,120,340 | | |
| 35,369 | 35 | 0 | 0 | 9,696,277 | 11,488,017 | 5,060,572 | 5,840,618 | 4,635,705 | | |
| | 同 | | 增 | | 同 | | 同 | 增 | 減 | |
| 116,751 | 84 | 0 | 0 | 839,314 | 1,236,221 | 1,354,678 | 1,171,881 | 515,365 | | |

二十七

| 類 種 金 預 | | | | | | | 種 目 | 名 稱 |
|-----------|------------|------------|---------|---------|-----------|-----------|------|----------|
| 付 貸 | 計 合 | | 形 手 金 預 | | 金 預 段 別 | | | |
| 高 貸 總 | 高 戻 拂 | 高 預 總 | 高 戻 拂 | 高 預 總 | 高 戻 拂 | 高 預 總 | | |
| 3,658,205 | 5,152,533 | 7,063,020 | 0 | 0 | 633,638 | 1,062,267 | 二卅年 | 四日市銀行 |
| 2,176,531 | 3,164,070 | 4,140,844 | 0 | 0 | 377,364 | 514,650 | 卅一年 | |
| 537,004 | 2,913,624 | 2,891,890 | 117,005 | 117,005 | 299,918 | 302,101 | 卅二年 | 三井銀行支店 |
| 1,238,870 | 1,429,367 | 1,892,452 | 77,547 | 77,547 | 64,076 | 69,582 | 卅一年 | |
| 1,106,916 | 4,436,018 | 4,903,115 | 44,415 | 47,415 | 112,172 | 113,217 | 卅二年 | 第一銀行支店 |
| 1,809,843 | 5,062,778 | 5,088,404 | 12,770 | 12,795 | 118,286 | 119,189 | 卅一年 | |
| 337,177 | 3,520,452 | 3,905,374 | 0 | 0 | 184,136 | 277,003 | 卅二年 | 百廿二銀行支店 |
| 382,410 | 2,726,864 | 2,979,615 | 0 | 0 | 162,791 | 222,258 | 卅一年 | |
| 72,437 | 232,014 | 346,989 | 0 | 0 | 12,284 | 14,363 | 卅二年 | 武藏商業銀行支店 |
| 39,745 | 184,954 | 187,630 | 0 | 0 | 2,609 | 3,050 | 卅一年 | |
| 5,711,739 | 16,254,641 | 19,110,388 | 161,420 | 164,420 | 1,242,148 | 1,768,951 | 三十二年 | 合 計 |
| 5,647,399 | 12,568,031 | 14,258,945 | 90,317 | 90,342 | 725,126 | 928,729 | 卅一年 | |
| | 增 | 同 | 同 | 同 | 同 | 增 | 比較增減 | |
| 64,340 | 3,686,610 | 4,851,435 | 71,103 | 74,078 | 517,022 | 840,222 | | |

二十六

| 送金手形種類 | | | | | | | | 替手形 | |
|---------------|--------|--------------|--------|---------------|-----|--------------|-----|---------------|-------|
| 通 普 | | | | 公 金 | | | | | |
| 分タ受ヨ各 ルケリ地 | | ルケヘ各 分タ向地 | | 分タ受ヨ各 ルケリ地 | | ルケヘ各 分タ向地 | | 分タ受ヨ各 ルケリ地 | |
| 額 金 | 數 枚 | 額 金 | 數 枚 | 額 金 | 數 枚 | 額 金 | 數 枚 | 額 金 | 數 枚 |
| 1,957,731 | 6,712 | 3,996,150 | 10,591 | 20,719 | 693 | 597 | 68 | 874,825 | 839 |
| 999,597 | 4,250 | 3,050,710 | 4,858 | 0 | 0 | 0 | 0 | 658,264 | 565 |
| 875,585 | 2,738 | 1,962,428 | 2,006 | 0 | 0 | 0 | 0 | 158,696 | 177 |
| 934,335 | 3,501 | 975,541 | 2,771 | 0 | 0 | 0 | 0 | 516,756 | 512 |
| 969,045 | 2,358 | 1,411,742 | 2,065 | 0 | 0 | 0 | 0 | 637,921 | 487 |
| 793,571 | 2,097 | 1,926,845 | 1,773 | 31 | 2 | 0 | 0 | 622,379 | 471 |
| 1,275,129 | 1,557 | 1,809,271 | 1,409 | 92,240 | 86 | 4,190 | 31 | 494,359 | 454 |
| 1,197,716 | 3,104 | 983,597 | 1,206 | 81,457 | 87 | 22,842 | 61 | 229,092 | 191 |
| 158,135 | 807 | 548,656 | 447 | 0 | 0 | 0 | 0 | 144,979 | 164 |
| 198,863 | 912 | 492,470 | 436 | 0 | 0 | 0 | 0 | 102,449 | 100 |
| 5,235,625 | 14,172 | 9,728,247 | 16,518 | 112,959 | 779 | 4,787 | 99 | 2,310,780 | 2,121 |
| 4,124,082 | 13,864 | 7,429,163 | 11,044 | 81,488 | 89 | 22,842 | 61 | 2,128,640 | 1,839 |
| 同 | 同 | 同 | 同 | 同 | 増 | 減 | 増 | 同 | 増 |
| 1,111,543 | 308 | 2,299,163 | 5,747 | 31,471 | 690 | 18,055 | 38 | 182,140 | 282 |

二十九

| 爲 荷 | | 割引手形種類 | | | | | | | | 種 目 名 稱 |
|--------------|--------|---------|-----|-----------|-------|---------|-----|-----------|-------|--------------------|
| | | 計 合 | | | | 形 手 束 約 | | | | |
| ルケヘ各 分タ向地 | | 所 他 | | 所 當 | | 所 他 | | 所 當 | | |
| 額 金 | 數 枚 | 金 額 | 數 枚 | 額 金 | 數 枚 | 額 金 | 數 枚 | 額 金 | 數 枚 | |
| 1,262,311 | 3,920 | 231,442 | 149 | 1,882,818 | 669 | 133,070 | 85 | 1,882,818 | 669 | 卅二年 卅一年 |
| 1,556,188 | 3,786 | 21,468 | 32 | 1,036,269 | 61 | 21,468 | 32 | 1,036,269 | 61 | 卅二年 卅一年 |
| 428,693 | 936 | 33,857 | 31 | 5,777,067 | 660 | 26,863 | 15 | 5,777,067 | 660 | 卅二年 卅一年 |
| 936,626 | 1,971 | 22,779 | 27 | 3,121,444 | 241 | 10,939 | 43 | 3,121,444 | 241 | 卅二年 卅一年 |
| 498,271 | 1,703 | 64,619 | 41 | 1,270,384 | 189 | 24,154 | 18 | 1,270,384 | 189 | 卅二年 卅一年 |
| 590,376 | 1,616 | 36,819 | 26 | 578,024 | 75 | 19,376 | 21 | 578,024 | 75 | 卅二年 卅一年 |
| 304,852 | 466 | 6,290 | 16 | 259,023 | 90 | 0 | 0 | 259,023 | 90 | 卅二年 卅一年 |
| 118,499 | 164 | 1,898 | 3 | 157,569 | 80 | 0 | 0 | 157,569 | 80 | 卅二年 卅一年 |
| 823,845 | 4,075 | 1,200 | 3 | 22,079 | 45 | 1,200 | 3 | 22,079 | 45 | 卅二年 卅一年 |
| 648,114 | 2,343 | 4,788 | 7 | 31,083 | 38 | 600 | 3 | 31,083 | 38 | 卅二年 卅一年 |
| 3,317,972 | 11,100 | 337,408 | 240 | 9,211,371 | 1,653 | 185,287 | 121 | 9,211,371 | 1,653 | 卅二年 卅一年 |
| 3,849,803 | 9,880 | 87,752 | 95 | 4,924,389 | 495 | 52,383 | 60 | 4,924,389 | 495 | 卅二年 卅一年 |
| 減 | 同 | 同 | 同 | 同 | 同 | 同 | 同 | 同 | 同 | 卅二年 卅一年 |
| 531,831 | 1,220 | 249,656 | 145 | 4,286,982 | 1,158 | 132,904 | 61 | 4,286,982 | 1,158 | 卅二年 卅一年 |
| 合 計 | | | | | | | | | | 卅二年 卅一年 比較増減 |

二十八

| 書證債公諸 | | | | 類 種 形 手 立 | | | | | | | | | |
|-------|--------|---------|-------|-----------|-------|---------|-----|---------|-----|---------|-----|-----|-----|
| 面 券 | | | | 計 合 | | | | 書 證 掛 賣 | | | | 形 手 | |
| | | | | 所 他 | | 所 當 | | 所 他 | | 所 當 | | 所 他 | |
| 還 | ハ | 賣 | 入 | 額 金 | 數 枚 | 額 金 | 數 枚 | 額 金 | 數 枚 | 額 金 | 數 枚 | 額 金 | 數 枚 |
| 高 | シ | 又 | 高 | | | | | | | | | | |
| 價 | バ | 渡 | 買 | | | | | | | | | | |
| 0 | 1,262 | 83,198 | 332 | 172,606 | 468 | 42,668 | 113 | 1,884 | 3 | 5,958 | 20 | | |
| 0 | 12,900 | 129,253 | 263 | 69,124 | 175 | 69,483 | 127 | 4,720 | 7 | 17,093 | 32 | | |
| 0 | 0 | 360,126 | 285 | 1,252 | 1 | 12,306 | 40 | 1,252 | 1 | 175,952 | 37 | | |
| 0 | 0 | 67,570 | 207 | 0 | 0 | 27,201 | 107 | 0 | 0 | 0 | 0 | | |
| 0 | 0 | 195,104 | 441 | 204,947 | 368 | 29,239 | 103 | 5,993 | 54 | 210 | 5 | | |
| 0 | 0 | 174,575 | 434 | 159,673 | 240 | 108,970 | 322 | 15,408 | 31 | 2,557 | 9 | | |
| 0 | 0 | 40,317 | 139 | 217,234 | 316 | 30,530 | 102 | 109,636 | 192 | 8,857 | 32 | | |
| 0 | 0 | 34,255 | 47 | 236,135 | 263 | 25,415 | 26 | 140,815 | 150 | 0 | 0 | | |
| 0 | 0 | 10,615 | 28 | 20,899 | 43 | 1,182 | 13 | 713 | 5 | 364 | 3 | | |
| 0 | 0 | 3,106 | 20 | 6,943 | 21 | 1,520 | 10 | 501 | 6 | 1,095 | 9 | | |
| 0 | 1,262 | 689,360 | 1,225 | 616,938 | 1,196 | 115,925 | 371 | 119,478 | 255 | 191,341 | 97 | | |
| 0 | 12,900 | 408,758 | 971 | 471,875 | 699 | 232,589 | 592 | 161,444 | 194 | 20,745 | 50 | | |
| | 減 | 同 | 同 | 同 | 増 | 同 | 同 | 減 | 同 | 同 | 同 | | |
| 0 | 11,638 | 280,026 | 254 | 145,063 | 497 | 116,664 | 221 | 41,966 | 61 | 170,596 | 47 | | |

三十一

| 取 金 代 | | | | | | 類 種 形 手 金 送 | | | | | | 種 目 名 稱 | |
|---------|-----|---------|-----|---------|-----|-------------|--------|-----------|--------|-------------|-----|---------|----------|
| 束 約 | | 形 手 替 爲 | | | | 計 合 | | | | | | | |
| 所 當 | | 所 他 | | 所 當 | | 分 受 ヨ 各 地 | | ル ケ ハ 各 地 | | 分 タ ケ リ 向 地 | | | |
| 額 金 | 數 枚 | 額 金 | 數 枚 | 額 金 | 數 枚 | 額 金 | 數 枚 | 額 金 | 數 枚 | 額 金 | 數 枚 | | |
| 15,670 | 100 | 34,571 | 199 | 155,052 | 365 | 1,978,451 | 7,405 | 3,996,747 | 10,659 | | | 卅二年 | 四日市銀行 |
| 5,241 | 31 | 42,677 | 104 | 59,163 | 137 | 999,597 | 4,250 | 3,050,710 | 4,858 | | | 卅一年 | 三井銀行支店 |
| 0 | 0 | 171,368 | 188 | 0 | 0 | 875,585 | 2,738 | 1,962,428 | 2,006 | | | 卅二年 | 第一銀行支店 |
| 0 | 0 | 40,369 | 100 | 0 | 0 | 934,335 | 3,501 | 975,541 | 2,771 | | | 卅一年 | 店百廿二銀行支 |
| 69,515 | 71 | 165,655 | 333 | 129,439 | 243 | 969,045 | 2,358 | 1,411,742 | 2,065 | | | 卅二年 | 支店武藏商業銀行 |
| 47,879 | 59 | 63,048 | 103 | 96,386 | 150 | 793,602 | 2,099 | 1,926,845 | 1,773 | | | 卅一年 | 合 |
| 98,645 | 79 | 930 | 5 | 8,953 | 45 | 1,367,369 | 1,643 | 1,813,461 | 1,440 | | | 卅二年 | 計 |
| 0 | 0 | 8,840 | 21 | 95,320 | 113 | 1,279,173 | 3,191 | 1,006,439 | 1,267 | | | 卅一年 | |
| 464 | 2 | 9,069 | 12 | 19,722 | 36 | 158,135 | 807 | 548,656 | 447 | | | 卅二年 | |
| 87 | 2 | 490 | 1 | 6,355 | 13 | 198,863 | 912 | 492,470 | 436 | | | 卅一年 | |
| 184,294 | 252 | 382,093 | 737 | 313,166 | 689 | 5,348,585 | 14,951 | 9,733,034 | 16,617 | | | 卅二年 | |
| 53,207 | 92 | 155,424 | 329 | 257,224 | 413 | 4,205,570 | 13,953 | 7,452,005 | 11,105 | | | 三十一 | |
| | 同 | 同 | 同 | 同 | 同 | 同 | 同 | 増 | 同 | | | 比較 | |
| 131,087 | 160 | 226,669 | 408 | 55,942 | 276 | 1,143,015 | 998 | 2,281,026 | 5,512 | | | 増減 | |

三十

| 種 目 稱 | 價 實 | | 種 目 稱 |
|-------------|--------|--------|---------------|
| | 入 高 | 總 買 | |
| 四日市銀行 | 0 | 1,262 | 卅二年 卅一年 |
| 三井銀行支店 | 0 | 0 | 卅二年 卅一年 |
| 第一銀行支店 | 0 | 0 | 卅二年 卅一年 |
| 百廿二銀行支店 | 0 | 0 | 卅二年 卅一年 |
| 武藏商業銀行支店 | 0 | 0 | 卅二年 卅一年 |
| 合 計 | 0 | 1,262 | 卅二年 卅一年 比較 增減 |
| | 0 | 12,359 | 卅二年 卅一年 比較 增減 |
| | 0 | 11,097 | 卅二年 卅一年 比較 增減 |

● 市内五銀行貸金利息及割引歩合各月平均表

| 月 次 | 貸 金 利 息 比 較 | | 引 歩 比 較 | |
|-----|-------------|-------|---------|-------|
| | 三十二年 | 三十一年 | 三十二年 | 三十一年 |
| 一 | 一、〇〇〇 | 一、〇二〇 | 二、七〇〇 | 三、一三〇 |
| 二 | 九、四〇〇 | 一、〇八〇 | 二、五五〇 | 三、〇六〇 |
| 三 | 九、〇〇〇 | 一、二二〇 | 二、四〇〇 | 三、一四〇 |
| 四 | 八、八〇〇 | 一、二四〇 | 二、三〇〇 | 三、一九〇 |
| 五 | 八、六〇〇 | 一、二一〇 | 二、二五〇 | 三、〇八〇 |
| 六 | 八、四〇〇 | 一、一五〇 | 二、二〇〇 | 三、一八〇 |
| 七 | 八、四〇〇 | 一、一四三 | 二、一〇〇 | 三、〇九〇 |
| 八 | 八、四〇〇 | 一、一三〇 | 二、一〇〇 | 三、一〇五 |
| 九 | 八、一〇〇 | 一、〇九一 | 二、一〇〇 | 三、〇〇〇 |
| 十 | 八、一〇〇 | 一、〇八〇 | 二、一〇〇 | 三、〇〇〇 |
| 十一 | 八、〇〇〇 | 一、〇七〇 | 二、一〇〇 | 二、九〇〇 |
| 十二 | 一、〇〇五 | 一、〇二〇 | 二、一〇〇 | 二、八六〇 |
| 平均 | 八、八八八 | 一、一〇五 | 二、一三七 | 三、〇七〇 |

● 郵便、電信、爲替、及貯金、統計

● 四日市郵便電信局扱郵便物數

| 種 目 | 三十二年 | 三十一年 | 比 較 |
|-----|------------------------|------------------------|-----|
| 取 集 | 一、一五一、四六三 ^通 | 一、〇五八、八八二 ^通 | 增 |
| 配 達 | 一、〇七九、九五七 | 五四〇、六三四 | 同 |
| 繼 越 | 二八七、九三四 | 三〇八、九〇四 | 減 |
| 合 計 | 二、五一九、三五四 | 二、三〇八、四二〇 | 增 |

● 四日市郵便電信局扱電報通數及料金

| 種 目 | 三十二年 | 三十一年 | 比 較 |
|-------|------------------------|------------------------|-----|
| 發 信 | 三五、二五二 ^通 | 四三、四四六 ^通 | 減 |
| 着 信 | 四九、九四七 | 四八、四三七 | 增 |
| 中 繼 信 | 二二、八二一 | 一〇、四八五 | 同 |
| 合 計 | 一〇八、〇二〇 | 一〇二、三六八 | 同 |
| 發信料金 | 七、九六三、六九〇 ^厘 | 八、四一八、六四〇 ^厘 | 減 |

● 四日市郵便電信局扱爲替貯金受拂高

| 種 目 | 三十二年 | 三十一年 | 比 較 |
|---------|------------------------|------------------------|-----|
| 發信料金 | 七、九六三、六九〇 ^厘 | 八、四一八、六四〇 ^厘 | 減 |
| 爲替貯金受拂高 | 四五四、九五〇 ^厘 | 四五四、九五〇 ^厘 | 同 |

| 種目 | 三十一年 | 三十二年 | 比較 |
|------|-----------------------------|-----------------------------|------------------------------|
| 爲替振出 | 三八、八〇四、六四九 <small>厘</small> | 三六、三六九、〇六〇 <small>厘</small> | 減 二、四三五、五八九 <small>厘</small> |
| 全拂渡 | 五九、一七二、六三六 | 一四五、八〇六、六一七 | 增 八六、六三三、九八一 |
| 貯金預入 | 六、〇九二、一七三 | 六、二四〇、九五一 | 同 一四八、七七八 |
| 全拂戻 | 一二、六二三、五九四 | 六、三五九、四三五 | 減 六、二六四、一五九 |
| 合計 | 一一六、六九三、〇五二 | 一九四、七七六、〇六三 | 增 七八、〇八三、〇一一 |

● 四日市南町及室山郵便受取所扱爲替貯金受拂高

| 種目 | 三十一年 | 三十二年 | 比較 |
|------|-----------------------------|-----------------------------|-------------|
| 爲替振出 | 一一、〇二五、一六八 <small>厘</small> | 一六、〇八九、二〇六 <small>厘</small> | 增 四、〇六四、〇三八 |
| 全拂渡 | 二、五三一、三四四 | 六、一五〇、六九四 | 同 三、六一九、三五〇 |
| 貯金預入 | 一、一三七、一七九 | 一、五一一、九九二 | 同 三七四、八一三 |
| 全拂戻 | 二、九七一、五七八 | 一、五八〇、〇〇八 | 減 一、三九一、五七〇 |
| 合計 | 一八、六六五、二六九 | 二五、三三一、九〇〇 | 增 六、六六六、六三一 |

(備考) 室山ノ分ハ明治三十二年ヨリ開始ニ付三十一年分ハ含有セス

● 四日市郵便電信局扱小包郵便物數

| 種目 | 三十一年 | 三十二年 | 比較 |
|----|-------------------------|-------------------------|--------------------------|
| 取集 | 一一、四〇一 <small>個</small> | 一一、四三八 <small>個</small> | 增 一、〇三七 <small>個</small> |
| 配達 | 九、三八〇 | 一一、二二三 | 同 一、八四三 |
| 繼續 | 二、〇一五 | 二、八八六 | 同 八七一 |
| 合計 | 二二、七九六 | 二六、五四七 | 同 三、七五一 |

● 郵便切手類(切手、封皮、葉書)賣下統計

| 種目 | 三十一年 | 三十二年 | 比較 |
|-----------------|----------------------------|----------------------------|----------------------------|
| 本扱局 | 五、九六四、七三五 <small>厘</small> | 六、三九三、八八六 <small>厘</small> | 增 四二九、一五一 <small>厘</small> |
| 南町受取所及本局區内各賣下所扱 | 二三、一五二、一七〇 | 二八、七九〇、九一〇 | 全五、六三八、七四〇 |
| 合計 | 二九、一一六、九〇五 | 三五、一八四、七九六 | 全六、〇六七、八九一 |

● 収入印紙賣下統計

| 種目 | 本局 | 扱 | 南町受取所及本局區内各賣下所扱 |
|--------|--------------------------|--------------------------|----------------------------|
| 明治三十二年 | 一六二、六九〇 <small>厘</small> | | 四、八六七、八二四 <small>厘</small> |
| 明治三十一年 | | 一六二、六九〇 <small>厘</small> | |

(備考) 明治三十一年ニハ取扱ナキニ付對照ヲ省ク

● 四日市停車場公衆電報取扱所扱電報通數及料金

| 種目 | 發信 | 着信 | 中繼信 | 合計 | 發信料金 |
|--------|------------------------|----------------------|-------------------------|-------------------------|----------------------------|
| 明治三十二年 | 七、一四六 <small>通</small> | 三〇四 <small>通</small> | 一〇、九一四 <small>通</small> | 一八、三六四 <small>通</small> | 一、五五五、二五〇 <small>厘</small> |

(備考) 明治三十二年四月ヨリ開始ニ付對照ヲ省ク

●運輸統計

●四日市港商品輸出入數量及價格表 (明治三十二年分)

| 品目 | 輸出 | | 輸入 | |
|-----|--------------------------|----------------------------|--------------------------|----------------------------|
| | 數量 | 價額 | 數量 | 價額 |
| 日本米 | 九五八、九七二 <small>俵</small> | 四、五一五、三二八 <small>圓</small> | 三五、九〇五 <small>俵</small> | 一七五、九三四 <small>圓</small> |
| 外國米 | 六三、六六六 <small>俵</small> | 七〇〇、三二六 <small>圓</small> | 八、〇一四 <small>俵</small> | 四七、五〇二 <small>圓</small> |
| 清酒 | 八、二七六 <small>圓</small> | 七二、七八〇 <small>圓</small> | 一、七四三 <small>圓</small> | 一七、〇〇〇 <small>圓</small> |
| 洋酒 | 五〇 <small>圓</small> | 二五〇 <small>圓</small> | 二、一九一 <small>圓</small> | 一〇、九五〇 <small>圓</small> |
| 鯡粕 | 一、六四二 <small>俵</small> | 一八、四三〇 <small>圓</small> | 二五四、一二三 <small>俵</small> | 二、二八七、一〇七 <small>圓</small> |
| 胴鯡 | | | 八、二二六 <small>俵</small> | 四五、二四三 <small>圓</small> |
| 身欠鯡 | | | 九九六 <small>俵</small> | 七、九六八 <small>圓</small> |
| 數ノ子 | | | 三六八 <small>俵</small> | 五、五二〇 <small>圓</small> |
| 大豆 | 七〇、五一六 <small>俵</small> | 七六九、九九〇 <small>圓</small> | 九九、九二九 <small>俵</small> | 一三九、九九〇 <small>圓</small> |

| 品目 | 輸出 | | 輸入 | |
|------|-------------------------|--------------------------|-------------------------|----------------------------|
| | 數量 | 價額 | 數量 | 價額 |
| 籾油 | | | 四〇五 <small>俵</small> | 一、〇一三 <small>圓</small> |
| 石油 | | | 一、九一〇 <small>俵</small> | 四、九六六 <small>圓</small> |
| 大小麥 | 一五、八五五 <small>俵</small> | 五一、八八八 <small>圓</small> | 八、三八五 <small>俵</small> | 三一、三二〇 <small>圓</small> |
| 大小豆 | 九八六 <small>俵</small> | 二、三四四 <small>圓</small> | 六四、三七八 <small>俵</small> | 二五七、五七二 <small>圓</small> |
| 雜穀 | 二、八三八 <small>俵</small> | 一一、三五二 <small>圓</small> | 二、九一六 <small>俵</small> | 一一、六六四 <small>圓</small> |
| 製茶 | 一九、八九〇 <small>箱</small> | 五五六、九二〇 <small>圓</small> | | |
| 糠 | 九七、二九五 <small>俵</small> | 八七、五六五 <small>圓</small> | | |
| 萬古燒 | 一三、九五 <small>箱</small> | 八一、七五六 <small>圓</small> | | |
| 活牛 | 一、五九八 <small>頭</small> | 四七、九四〇 <small>圓</small> | 一 <small>頭</small> | 三三〇 <small>圓</small> |
| 菜種 | 二〇 <small>本</small> | 一、四四〇 <small>圓</small> | 一七、〇〇六 <small>本</small> | 七六、五二七 <small>圓</small> |
| 綿花 | 六九五 <small>圓</small> | 二〇、八五〇 <small>圓</small> | 二五、五一七 <small>本</small> | 二、三八五、一九〇 <small>圓</small> |
| 麻粕 | 二九、五三五 <small>俵</small> | 二二、六二八 <small>圓</small> | 六、七〇〇 <small>俵</small> | 二〇一、〇〇〇 <small>圓</small> |
| 干鰯 | 二〇 <small>俵</small> | 六〇三 <small>圓</small> | 五、九〇五 <small>俵</small> | 一七、七一五 <small>圓</small> |
| 人造肥料 | | | 一、四三五 <small>圓</small> | 三、五八五 <small>圓</small> |
| 陶器 | 六、六五〇 <small>圓</small> | 六六、五〇〇 <small>圓</small> | | |
| 生糸 | 九三〇 <small>圓</small> | 六六一、〇〇〇 <small>圓</small> | | |
| 綿糸 | 二二、七一八 <small>圓</small> | 一一、三三〇 <small>圓</small> | | |

| 品名 | 三十一年 | | 三十二年 | | 比較 | 増減 |
|-----|------|---|---------|------------|--------|------------|
| | 出 | 入 | 出 | 入 | | |
| 木綿 | | | 一六、四二一 | 五七四、三八五 | 一四四 | 五、七六〇 |
| 磨砂 | | | 二、四五六 | 一、四七三 | | |
| 小麥粉 | | | 七九三 | 一、五八六 | | |
| 打直綿 | | | 三、三一 | 四、五五二 | | |
| 石臼 | | | 二、〇九〇 | 一、九六七 | | |
| 鯉節 | | | 八〇 | 二四〇 | | |
| 魚類 | | | 三七二 | 二五二 | | |
| 煙草 | | | 七二四 | 八、六二〇 | | |
| 砂糖 | | | 一〇八 | 五四〇 | | |
| 鐵類 | | | 一、四二七 | 七、一二三 | | |
| 枕木 | | | | | | |
| 紺粉 | | | | | | |
| 雜貨 | | | 三三三、九八九 | 六、二〇七、二二二 | 三三、九一九 | 六、〇〇四、二〇四 |
| 合計 | | | | 一五、六二三、八九〇 | | 一二、八九六、五一五 |

(備考) 本表は海運の便に依り四日市港を出入せるものに就て調査せしものなり尙本表は日本郵船會社四日市支店、便宜合資會社、及黒川回漕店の報告に係るものにして和船取扱店の貨物は包含せず

● 四日市港船舶艘數及貨物噸數表

| 區別 | 三十一年 | | 三十二年 | | 比較 | 増減 |
|------|---------|---------|---------|---------|----|-------|
| | 出 | 入 | 出 | 入 | | |
| 汽船艘數 | 六二四 | 六二三 | 五四八 | 五四七 | 增 | 七六 |
| 貨物噸數 | 三二六、九八六 | 二五五、九二四 | 二九七、六八六 | 二四六、一五一 | 全 | 九、七七三 |

(備考) 三十二年入船中八艘は外國貿易船なり

● 四日市港外國貿易輸出入表 (自明治三十二年八月 至明治三十二年十二月)

輸入

| 品名 | 數量 | 元價 | 單位 | 價額 | |
|-----|---------|-------------|----|----|-------|
| | | | | 數量 | 價額 |
| 豆粕 | 一六二、四三二 | 四四〇、九三一 | 担 | 一 | 二、七一 |
| 散大豆 | 六二、七九九 | 一七五、八一 | 担 | 一 | 二、八〇 |
| 豆素麵 | 二二〇 | 三九、六〇〇 | 斤 | 百 | 一七、二一 |
| 鳥類 | 三羽 | 二、七〇〇 | 羽 | 一 | 九〇 |
| 支那酒 | 二〇 | 一、〇〇〇 | 壺 | 一 | 五五 |
| 小豆 | 一一〇、〇〇〇 | 三、三六〇、〇〇〇 | 斤 | 百 | 二、八〇 |
| 合計 | | 六二〇、二五七、五二七 | | | |

(備考) 四日市は三十二年八月開港、其以前は特別輸出入港なり、輸出はこれなきに付き記載せず

● 關西鐵道四日市驛輸出入貨物數量表 (明治三十二年分)

| 品名 | 輸出入 | | 品名 | 輸出入 | |
|----|--------|--------|------|-----------|-----------|
| | 輸出 | 輸入 | | 輸出 | 輸入 |
| 米 | 八九、一四三 | 五八、七三八 | 生絲 | 一〇、七八四 | 一、三五三 |
| 穀物 | 三五、〇一五 | 六、一六〇 | 絹布 | 一、五六二 | 五四二 |
| 茶 | 二五、一八一 | 三、二五五 | 麻布 | 八二 | 二七三 |
| 種油 | 九、八九七 | 六、三三七 | 麻布 | 一、三〇二 | 一、七四八 |
| 砂糖 | 四、六六七 | 四、三五三 | 麻布 | 七五 | 五一 |
| 鹽 | 五、四八六 | 三、七二二 | 鐵器 | 一七七 | 七七九 |
| 酒 | 一二、四四四 | 六、六四六 | 鐵器 | 二、三三三 | 一、九〇六 |
| 紙 | 六、八〇五 | 五、九一四 | 漆器 | 一三、五一七 | 五七、七二九 |
| 味噌 | 六六五 | 一、四四五 | 漆器 | 八六 | 一七三 |
| 醬油 | 六八〇 | 二、三九九 | 木製器物 | 一二五 | 四〇 |
| 鮮魚 | 二、八九一 | 一、七九八 | 木製器物 | 五六 | 三八 |
| 鹽干 | 四、六三五 | 二、五八五 | 木材 | 七、二六〇 | 八、二五二 |
| 野菜 | 九、四〇三 | 六、〇二〇 | 陶土 | 一、二三〇 | 一九六 |
| 綠菜 | 七二一 | 三七八 | 肥料 | 六六 | 二四二 |
| 綿物 | 一〇、二〇四 | 八、三〇七 | 肥料 | 三三、四二六 | 八九、九二〇 |
| 菓物 | 五三八 | 六八三 | 薪炭 | 二、六二七、八八九 | 二、三五八、三三五 |
| 綿糸 | 二、〇六三 | 一、九〇七 | 薪炭 | 一七、五七七 | 一〇四、八一九 |

| 品名 | 輸出入 | | 品名 | 輸出入 | |
|----|-------|-------|----|------------|-----------|
| | 輸出 | 輸入 | | 輸出 | 輸入 |
| 酢魚 | 五二六 | 三七五 | 藍玉 | 二六七 | 二八三 |
| 生魚 | 六一 | 一、一〇二 | 味淋 | 二三 | 八 |
| 海草 | 一八二 | 三四九 | 魚油 | 二八 | 一 |
| 綿布 | 二、六八三 | 一、六〇一 | 雜貨 | 一三七 | 二一五 |
| 石材 | 二五四 | 七九七 | 雜貨 | 四〇、三〇八 | 五八、八一八 |
| 糠油 | 一三〇 | 一六七 | 炭 | 二、六二七、八八九 | 二、三五八、三三五 |
| 石油 | 四五七 | 一、七二七 | 炭 | 一七、五七七 | 一〇四、八一九 |
| 藍葉 | 二三四 | 二六〇 | 其他 | 三四〇、九八八 | 三五三、七二一 |
| 襪 | 一四九 | 七 | 石炭 | 減一、七七八、三九一 | 七一五、三五七 |
| 介虫 | 二六一 | 八二七 | 薪炭 | 增一七、五七七 | 五、八八四 |
| 烟草 | 三、七六九 | 四、二九六 | 其他 | 減二、四〇六 | 九九、九六〇 |

●關西鐵道四日市停車場旅客及貨物數量賃金表

| 種目 | 三十二年 | | 三十一年 | | 較 |
|----|-------------|--------------|--------------|-------------|---------------|
| | 數量 | 賃金 | 數量 | 賃金 | |
| 旅客 | 三四八、八四〇人 | 四九、四九三、七〇〇円 | 二〇三、五八三人 | 四八、〇八三、二一〇円 | 增一四四、二五七人 |
| 貨物 | 五九、二〇五、三三八斤 | 一八八、〇九九、〇〇〇円 | 二四三、六九二、二五〇斤 | 一八、九四七、四九四円 | 增一八四、四八五、〇六八斤 |
| 手荷 | 五、四九七、七四斤 | 一九九、一五〇円 | 一三、七二四斤 | 五九、六四〇円 | 增一八、二二二斤 |
| 合計 | — | 六八五、〇二七、〇〇〇円 | — | 六七、〇九〇、二四四円 | 增一四三、九三六、七五六円 |

●明治三十二年四日市區登記件數

●同地所其他登記件數 (其一)

| 種別 | 件數 | | 登記料 | | 登記料 | | 登記料 | | 合計 | |
|------|-----|-----|-----|-----|-----|-----|-----|-----|-----|-----|
| | 買 | 讓 | 買 | 讓 | 買 | 讓 | 買 | 讓 | 買 | 讓 |
| 地所 | 196 | 388 | 196 | 388 | 196 | 388 | 196 | 388 | 196 | 388 |
| 建物 | 155 | 434 | 155 | 434 | 155 | 434 | 155 | 434 | 155 | 434 |
| 船舶 | 1 | 60 | 1 | 60 | 1 | 60 | 1 | 60 | 1 | 60 |
| 合計 | 252 | 862 | 252 | 862 | 252 | 862 | 252 | 862 | 252 | 862 |
| 三十一年 | 142 | 435 | 142 | 435 | 142 | 435 | 142 | 435 | 142 | 435 |

●同商號其他登記件數 (其二)

| 種別 | 件數 | | 登記料 | | 登記料 | | 登記料 | | 合計 | |
|------|----|---|-----|---|-----|---|-----|---|----|---|
| | 買 | 讓 | 買 | 讓 | 買 | 讓 | 買 | 讓 | 買 | 讓 |
| 特許 | 1 | 1 | 1 | 1 | 1 | 1 | 1 | 1 | 1 | 1 |
| 意匠 | 1 | 1 | 1 | 1 | 1 | 1 | 1 | 1 | 1 | 1 |
| 商標 | 1 | 1 | 1 | 1 | 1 | 1 | 1 | 1 | 1 | 1 |
| 商號 | 1 | 1 | 1 | 1 | 1 | 1 | 1 | 1 | 1 | 1 |
| 合計 | 3 | 3 | 3 | 3 | 3 | 3 | 3 | 3 | 3 | 3 |
| 三十一年 | 2 | 2 | 2 | 2 | 2 | 2 | 2 | 2 | 2 | 2 |

●同商事會社登記件數 (其三)

| 種別 | 件數 | | 登記料 | | 登記料 | | 登記料 | | 合計 | |
|--------|----|---|-----|---|-----|---|-----|---|----|---|
| | 買 | 讓 | 買 | 讓 | 買 | 讓 | 買 | 讓 | 買 | 讓 |
| 後見人 | 1 | 1 | 1 | 1 | 1 | 1 | 1 | 1 | 1 | 1 |
| 未成年者 | 1 | 1 | 1 | 1 | 1 | 1 | 1 | 1 | 1 | 1 |
| 代務 | 1 | 1 | 1 | 1 | 1 | 1 | 1 | 1 | 1 | 1 |
| 夫婦財產契約 | 1 | 1 | 1 | 1 | 1 | 1 | 1 | 1 | 1 | 1 |
| 支配人 | 3 | 2 | 3 | 2 | 3 | 2 | 3 | 2 | 3 | 2 |
| 合計 | 7 | 6 | 7 | 6 | 7 | 6 | 7 | 6 | 7 | 6 |
| 三十一年 | 4 | 3 | 4 | 3 | 4 | 3 | 4 | 3 | 4 | 3 |

| | | | | | | | |
|------|---|---|---|---|---|----|------|
| 三十壹年 | 八 | 四 | 二 | 三 | 六 | 八〇 | 九五六五 |
|------|---|---|---|---|---|----|------|

四十四

●四日市市人口増減表

| 種別 | 三十 | | 二十 | | 十 | | 比較 | |
|------|-------|-------|-------|-------|-------|-------|------|------|
| | 男 | 女 | 男 | 女 | 男 | 女 | 男 | 女 |
| 本籍 | 七、四九人 | 七、九〇人 | 一、五〇九 | 六、六八二 | 七、〇五二 | 一、三三三 | 增九七人 | 增九七人 |
| 寄留 | 五、〇一九 | 五、一六六 | 一、〇八五 | 五、六四〇 | 五、九三九 | 一、二五九 | 減六二 | 減七三 |
| 合計 | 二、三六八 | 一、三二六 | 二、五七四 | 二、三三三 | 二、九九〇 | 二、五三二 | 增三六 | 增一六 |
| 小計 | | | | | | | 增 | 增 |
| 營業場數 | | | | | | | | |

●四日市市戶數増減表

| 年 | 戶數 | 比較 |
|----|-------|----|
| 三十 | 四、五五七 | 增 |
| 二十 | 三、四三五 | 增 |
| 十 | 四、四三五 | 增 |
| 合計 | 壹貳貳 | |

●四日市葉煙草專賣局出張所葉煙草統計 (明治三十二年分)

| 項目 | 數量 | 價格 | 金額 |
|------|------------|-----------|-------|
| 製造業者 | 二八、五六一、三〇〇 | 三、四〇〇、八三三 | 五、五七三 |
| 賣買業者 | 四、二四〇、三九〇 | 六、三〇〇、三六三 | 一、四一 |
| 營業場數 | | | 九八 |

●四鄉村統計表 (明治三十貳年)

●各種製産

| 名稱 | 製造 | | 賣高 | | 賣高 | |
|----|--------|-----------|--------|----------|----------|-----------|
| | 數量 | 金額 | 數量 | 金額 | 數量 | 金額 |
| 清酒 | 七、八〇〇 | 一、七三〇、四〇〇 | 八、三三〇 | 一、四一、四〇〇 | 一、八二、五〇〇 | 一、四九、三三九 |
| 酢 | 一〇一 | 一、〇一一 | 一〇一 | 七〇 | 一、〇一一 | 八九六 |
| 醬油 | 三、八〇〇 | 四、五三〇、〇〇〇 | 三、九八〇 | 二、九、九三〇 | 四、七七六 | 二、七、一三三 |
| 味噌 | 三、五〇〇 | 二、七〇〇、〇〇〇 | 二、五〇〇 | 二、八、六三〇 | 二、五、八〇〇 | 一、八、四六六 |
| 生糸 | 一九、九一九 | 二、九二、二九 | 一九、九一九 | 二、八、六三〇 | 二、五、八〇〇 | 一、八、四六六 |
| 製茶 | 三、九六〇 | 一、七五、五六 | 三、九六〇 | 二、九、九三〇 | 四、七七六 | 二、七、一三三 |
| 瓦 | 二、〇〇〇 | 四、一〇〇 | 二、〇〇〇 | 二、八、六三〇 | 二、五、八〇〇 | 一、八、四六六 |
| 合計 | | 四、八、五七七 | | 二〇、一、五三〇 | | 一、九、五、八三四 |

●各種國稅及戶數人口調査

| 項目 | 金額 | 戶數 | 人口 |
|-----|---------|-----|--------|
| 地租 | 四、七五六 | | |
| 所得稅 | 三、八二 | | |
| 酒造稅 | 三、四八〇 | | |
| 醬油稅 | 七、六〇〇 | | |
| 營業稅 | 九、九七 | | |
| 合計 | 一、七、五五五 | 六、〇 | 一、八、八四 |
| 戶數 | | | 一、八、五二 |
| 男 | | | 一、八、八四 |
| 女 | | | 一、八、五二 |
| 合計 | | | 三、七、三六 |

●市ノ財政

(明治三十三年十月調)

四十五

収入之部

支出之部

| 科 目 | 明治卅三年度豫算 | | 明治卅三年度決算 | | 科 目 | 明治卅三年度豫算 | | 明治卅三年度決算 | |
|-----------------|----------|---|----------|---|--------|----------|---|----------|---|
| | 市 | | 市 | | | 市 | | 市 | |
| | 通計 | 縣 | 通計 | 縣 | | 通計 | 縣 | 通計 | 縣 |
| 市ノ財産ヨリ生 スル収入 | | | | | 役所費 | | | | |
| 使用料及手數料 | | | | | 會議費 | | | | |
| 雑収入 | | | | | 教育費 | | | | |
| 前年度繰越金 | | | | | 衛生費 | | | | |
| 交付金 | | | | | 土木費 | | | | |
| 縣補助 | | | | | 救助費 | | | | |
| 地價割 | | | | | 警備費 | | | | |
| 營業割 | | | | | 勸業費 | | | | |
| 所得稅割 | | | | | 街燈費 | | | | |
| 小計 | | | | | 講事掛金 | | | | |
| 營業割 | | | | | 諸稅及負擔 | | | | |
| 戶數割 | | | | | 雜支 | | | | |
| 附加稅 | | | | | 豫備費 | | | | |
| 小計 | | | | | 經常費合計 | | | | |
| 通計 | | | | | 教育費 | | | | |
| 借入金 | | | | | 役所費 | | | | |
| 總計 | | | | | 借入金償却費 | | | | |

● 四日市商業學校費

(明治三十三年十月調)

| 科 目 | 明治卅三年度豫算 | | 明治卅三年度決算 | | 科 目 | 明治卅三年度豫算 | | 明治卅三年度決算 | |
|--------|----------|---|----------|---|--------|----------|---|----------|---|
| | 市 | | 市 | | | 市 | | 市 | |
| | 通計 | 縣 | 通計 | 縣 | | 通計 | 縣 | 通計 | 縣 |
| 雑収入 | | | | | 臨時費合計 | | | | |
| 前年度繰越金 | | | | | 總計 | | | | |
| 國庫補助 | | | | | 給料 | | | | |
| 縣補助 | | | | | 教育費 | | | | |
| 所得稅割 | | | | | 雜給 | | | | |
| 營業稅割 | | | | | 需用費 | | | | |
| 小計 | | | | | 修繕費 | | | | |
| 營業割 | | | | | 豫備費 | | | | |
| 戶數割 | | | | | 總計 | | | | |
| 附加稅 | | | | | 總計 | | | | |
| 小計 | | | | | 總計 | | | | |
| 通計 | | | | | 總計 | | | | |

●市ノ地方税

| 種別 | 三十二年 | 三十一年 | 比較 |
|------|------------|------------|-------------|
| 地租 | 三、五七九、七六四 | 二、〇八四、四七五 | 增 一、四九五、二八九 |
| 戸數割 | 三、九八五、二〇〇 | 二、五六二、一五五 | 全 一、四二三、〇四五 |
| 營業種別 | 一、二六二、八五五 | 一、二一四、二四三 | 全 四八、六一二 |
| 營業種別 | 五、六八七、七二一 | 五、二五三、四四七 | 全 四三四、二七四 |
| 營業種別 | 八、二〇六、一八三 | 七、一七七、三三三 | 全 一、〇二八、八六〇 |
| 營業種別 | 二二、七二一、七二三 | 一八、二九一、六四三 | 全 四、四三〇、〇八〇 |

●市ノ國税

| 種別 | 三十二年 | 三十一年 | 比較 |
|-----|------------|-----------|-------------|
| 地租 | 一三、四三四、六二九 | 九、四九〇、一六五 | 增 三、九四四、四六四 |
| 酒造 | 七、七六二、九四二 | 四、四九四、〇六六 | 全 三、二六八、八七六 |
| 所得稅 | 一〇、〇四三、〇六七 | 三、七九七、二八〇 | 全 九、五八一、八四五 |
| 所得稅 | 三、三三六、〇五八 | 一、三二一、二七六 | 全 一、三二一、〇三六 |
| 所得稅 | 二、六三二、三二二 | | |

| 業名 | 課稅標準 | 明治三十一年 | 明治三十二年 | 比較 |
|------|------------|------------|--------------|----|
| 取引所稅 | 八、〇四九、三八二 | 三、六八四、三二七 | 全 四、三六五、〇五五 | |
| 營業稅 | 四一、六三九、七〇三 | 三五、八八三、五九六 | 全 五、七五六、一〇七 | |
| 賣藥稅 | 一一〇、〇〇〇 | 九九、〇〇〇 | 全 一一、〇〇〇 | |
| 合計 | 八七、〇〇八、〇九三 | 五八、七五九、七一〇 | 全 二八、二四八、三八三 | |

●四日市市營業稅明治三十一年三十二年對照表 (※、職工勞役者)

| 業名 | 課稅標準 | 明治三十一年 | 明治三十二年 | 比較 |
|-------|-----------------|-------------------------------------|--------------------------------------|---|
| 物品販賣業 | 賣上金額 卸 小賣 | 三、〇六六、二七九 一、二八〇、四〇三 三六、二六八、五五 | 三、六〇〇、九三三 一、二八三、四三三 三六、三〇七、四六六 | 增 五三三、六五四 全 三、三二二、〇三三 全 一、〇二六、〇三三 |
| 金錢貸付業 | 資本金額 建物貸賃價格 | 一、九八二、八九六 五、七四三、九九九 | 二、三七八、一六〇 六、〇五五、三六六 | 全 三三九、二六四 全 三二一、三六七 |
| 倉庫業 | 資本金額 建物貸賃價格 | 二、六四三、〇〇〇 一、七二一、〇四九 | 三、〇〇〇、〇〇〇 六、七四七、七七 | 增 三三五、〇〇〇 全 一、〇二六、三三三 |
| 物品貸付業 | 資本金額 建物貸賃價格 | 三、六二七、〇〇〇 九三、〇〇〇 | 三、〇八五、〇〇〇 九三、〇〇〇 | 全 五四二、〇〇〇 〇 |

| 業名 | 課税標準 | 金額 | | 比較増減 | 從業者 | | 比較増減 |
|--------|----------------|---------------------------|---------------------------|--------|------------------|-----------|--------|
| | | 明治三十一年 | 明治卅二年 | | 明治卅一年 | 明治卅二年 | |
| 製造業 | 資本金額 建物貸賃價格 | 三,八〇二,七八五七 六,三五八,五〇八 | 三,二九三,五七一四 六,一八六,〇七三 | 増 減 | 四七 五八五九 | 四七 六二四 | 減 全 |
| 印刷業 | 資本金額 建物貸賃價格 | 三,四二,九〇〇 一,五七五〇 | 三,二二,九〇〇 一,〇九五〇 | 増 全 | 三〇,〇〇〇 四,八〇〇 | 四 一八 | 〇 増 |
| 運送業 | 資本金額 | 一〇,七八三,三七八〇 | 八,六八四,〇〇一 | 全 減 | 二,一〇三 七八九,六三一 | 一八 九 | 増 減 |
| 土木請負業 | 請負金額 | 三三,一九七,一六九 | 四一,〇二六,八〇〇 | 減 全 | 七 九 | 九 一四 | 減 減 |
| 料理店業 | 建物貸賃價格 | 一,九九七,一〇〇 | 二,二二九,一〇〇 | 全 | 七九 | 七九 | 減 |
| 旅人宿業 | 建物貸賃價格 | 一,四九一,七〇〇 | 一,五七二,四四五 | 全 | 六七 | 六七 | 減 |
| 公ナル周旋業 | 報償金額 | 一,〇〇〇,〇〇〇 | 一,〇〇〇,〇〇〇 | 〇 | 四一 | 四一 | 減 |
| 仲立業 | 報償金額 | 五,一〇〇,〇〇〇 | 八,一〇〇,〇〇〇 | 減 | 三五 | 三五 | 減 |
| 仲買業 | 報償金額 | 二九,〇〇〇,〇〇〇 | 二五,七〇〇,〇〇〇 | 増 | 六〇 | 五二 | 減 |
| 賣上金額 | 資本金額 | 四,〇六八,八二九二 一四八,一五三,〇六一 | 四,八七八,二七八三五 二二,一九八,八五〇 | 減 増 | 四〇 四〇五 | 三八六 | 増 |

五十

| 計 | 請負金額 報償金額 建物貸賃價格 通計 | 金額 | | 比較増減 | 從業者 | | 比較増減 |
|--------|------------------------------|-------------|-------------|------|------------|-------|------|
| | | 明治三十一年 | 明治卅二年 | | 明治卅一年 | 明治卅二年 | |
| 請負金額 | 三三,一九七,一六九 | 四一,〇二六,八〇〇 | 七,八二九,六三一 | 減 | * 五,八七七 | 六,一三〇 | 減 |
| 報償金額 | 三五,六〇〇,〇〇〇 | 三四,九〇〇,〇〇〇 | 七〇〇,〇〇〇 | 増 | | | |
| 建物貸賃價格 | 一一〇,八九九,九六一 | 一二三,二七九,九七七 | 一二七,八九六,六六六 | 減 | | | |
| 通計 | 一七三,六三三,四四五 | 一九二,〇二一,八四五 | 一九,三九一,四二〇 | 減 | 九九三 | 九九九 | 減 |

●四日市市公費負擔額比較表

| 種別 | 明治三十一年 | | 明治卅二年 | |
|--------|---------|----------|---------|----------|
| | 金額 | 人口一人負擔額 | 金額 | 人口一人負擔額 |
| 國稅 | 八七,〇〇八 | 六一 | 五八,七六〇 | 五二 |
| 地方稅 | 二二,七二二 | 一六 | 一八,二九二 | 一六 |
| 市費 | 三三二,六三四 | 二二 | 三五,〇六四 | 三二 |
| 內商業學校費 | 六,二二八 | 四 | 五,一四〇 | 五 |
| 計 | 一四二,三六四 | 一〇〇 | 一一一,一一六 | 一〇〇 |
| 人口 | 二五,七九四 | 一人二付五,五二 | 二五,三二二 | 一人二付四,四五 |

五十一

四日市商業會議所會員及特別會員役員、職員、氏名

| | | | | | |
|-----|-------------------|------|----------------------|---------|--------|
| 壹番 | 井島茂作 | 拾六番 | 毛利周助 | 特別壹番 | 伊藤小左衛門 |
| 貳番 | 大川孫次郎 | 拾七番 | 株式會社米油株式取引所 代表人 重盛 儀 | 全 貳番 | 林政次郎 |
| 參番 | 吉田富作 | 拾八番 | 中村藤助 | 全 參番 | 甲野莊平 |
| 四番 | 金澤山有 | 拾九番 | 玉村勘助 | 全 四番 | 川上熊吉 |
| 五番 | 田中武兵衛 | 貳拾番 | 三輪猶作 | 全 五番 | 佐々木清磨 |
| 六番 | 關西鐵道株式會社 代表人 鶴原定吉 | 貳拾壹番 | 南川三右衛門 | 會 頭 | 井島茂作 |
| 七番 | 味岡格太郎 | 貳拾貳番 | 川嶋傳左衛門 | 副 會 頭 | 伊藤傳七 |
| 八番 | 山中源三郎 | 貳拾參番 | 四日市回漕會社 代表人 稻葉甲太郎 | 常 議 員 | 山本源三郎 |
| 九番 | 九鬼紋十郎 | 貳拾肆番 | 森本長八 | 會 計 部 長 | 吉田常吉 |
| 拾番 | 熊澤九右衛門 | 貳拾伍番 | 平野太七 | 全 | 玉村勘助 |
| 拾壹番 | 山中丈助 | 貳拾陸番 | 吉田常吉 | 全 | 九鬼紋七 |
| 拾貳番 | 笹野長吉 | 貳拾柒番 | 九鬼紋七 | 全 | 味岡格太郎 |
| 拾參番 | 便宜會會社 代表人 山中秀三 | 貳拾捌番 | 內山清五郎 | 全 | 平野太七 |
| 拾肆番 | 川村又助 | 貳拾九番 | 齋藤恒三 | 全 | 鈴木廉平 |
| 拾伍番 | 鈴木廉平 | 參拾番 | 伊藤傳七 | 書記長 | 久納重吉 |

明治三十二年四日市商業統計一班正誤

| 頁 | 欄 | 行 | 誤 | 正 |
|----|------------------|----|-------|-------|
| 二 | 伊勢中頭高低ノ差 | 四 | 七五〇 | 七五〇 |
| 全 | 伊勢並頭全上 | 五 | 八五〇 | 八五〇 |
| 全 | 京都酒六月份 | 七 | 一〇五〇九 | 一〇五〇〇 |
| 三 | 爐蘭優等一月二八〇〇ノ上 | 六 | 符號ヲ脱ス | 四九〇 |
| 全 | 杉伊勢産四分尺板平均 | 一六 | 同 | 同 |
| 四 | 和鐵ノ下 | 三 | 同 | 同 |
| 全 | 洋鐵ノ下 | 四 | 同 | 同 |
| 全 | 讚岐番白糖ノ下 | 一一 | 同 | 同 |
| 全 | B車糖ノ下 | 一二 | 同 | 同 |
| 全 | 松阪白頭炭ノ下 | 二二 | 同 | 同 |
| 全 | 關西鐵道會社資本金額 | 二三 | 同 | 同 |
| 全 | 四日市銀行營業費卅一年下半年期 | 二四 | 同 | 同 |
| 一 | 二小口見出 | 二五 | 同 | 同 |
| 一四 | 三重鐵工所業目 | 二六 | 同 | 同 |
| 一五 | 三重紡績會社棉糸部女工卅一年人員 | 二七 | 同 | 同 |
| 一六 | 伊勢紡績會社女工卅二年賃金 | 二八 | 同 | 同 |
| 一七 | 三重段通株式會社段通卅二年ノ數量 | 二九 | 同 | 同 |
| 一八 | 河合清涼會卅一年男工人員 | 三〇 | 同 | 同 |
| 全 | 上 女工人員 | 三一 | 同 | 同 |
| 全 | 上 男工人員 | 三二 | 同 | 同 |
| 全 | 計卅一年 男工人員 | 三三 | 同 | 同 |
| 全 | 上 女工人員 | 三四 | 同 | 同 |
| 全 | 上 男工平均賃金上 | 三五 | 同 | 同 |
| 全 | 米精會社ノ三十一製穀額 | 三六 | 同 | 同 |
| 二 | 貨物評價金内國米前期繰越金高 | 三七 | 同 | 同 |
| 三 | 明治三十一年證券數合計 | 三八 | 同 | 同 |
| 四 | 四日市製油場三十一年石炭消費高 | 三九 | 同 | 同 |

| 頁 | 欄 | 行 | 誤 | 正 |
|----|------------------|---|---------|---------|
| 二九 | 荷爲換手形各地ヨリ受ケタル分第一 | 一 | 六二二・三七九 | 六二二・〇七九 |
| 全 | 銀行支店卅一年金額 | 二 | 五七四・七 | 五七四・四 |
| 全 | 送金手形普通各地ヘ向ケタル分枚數 | 三 | 二八〇・二六 | 二八〇・〇二 |
| 全 | 代金取立手形種類合計他所金額比較 | 四 | 同 | 同 |
| 四 | 四日市港商輸出入數量及價ノ下 | 一 | 同 | 同 |
| 四 | 實買議與件數三十一年合計 | 二 | 同 | 同 |
| 四 | 合名會社本店ノ下手數料金額 | 三 | 同 | 同 |
| 五 | 公ナル周旋業ノ下從業者比較増減 | 四 | 同 | 同 |
| 五 | 計建物賃賃價ノ下 | 五 | 同 | 同 |

明治三十四年六月十八日印刷
 明治三十四年六月二十二日發行

發行兼編輯者 山本萬之助
 印刷者 鈴木由松
 合資會社築地印刷所
 四日市商業會議所
 發行所 三重縣四日市大字濱町
 百五十四番地

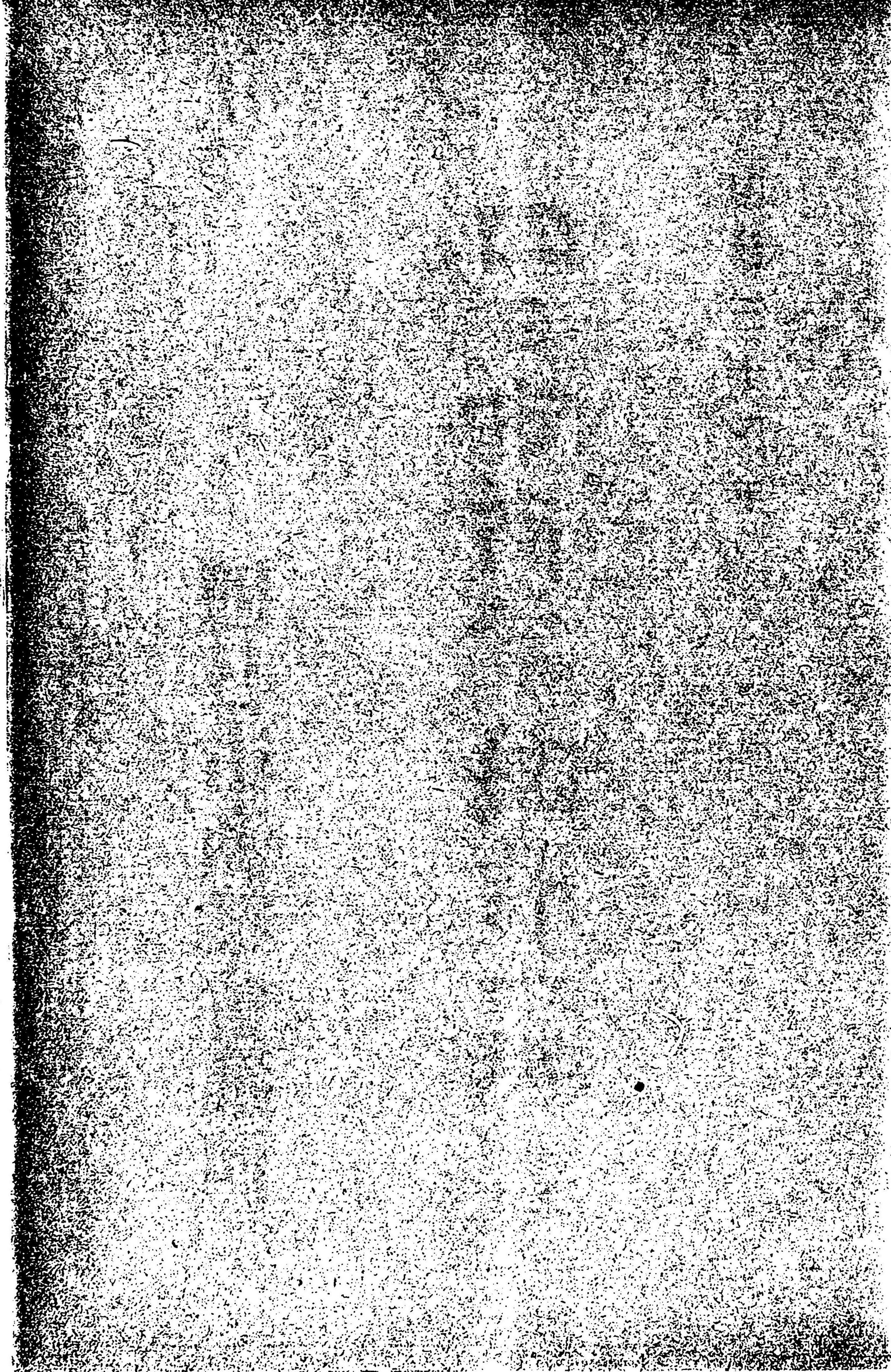

2

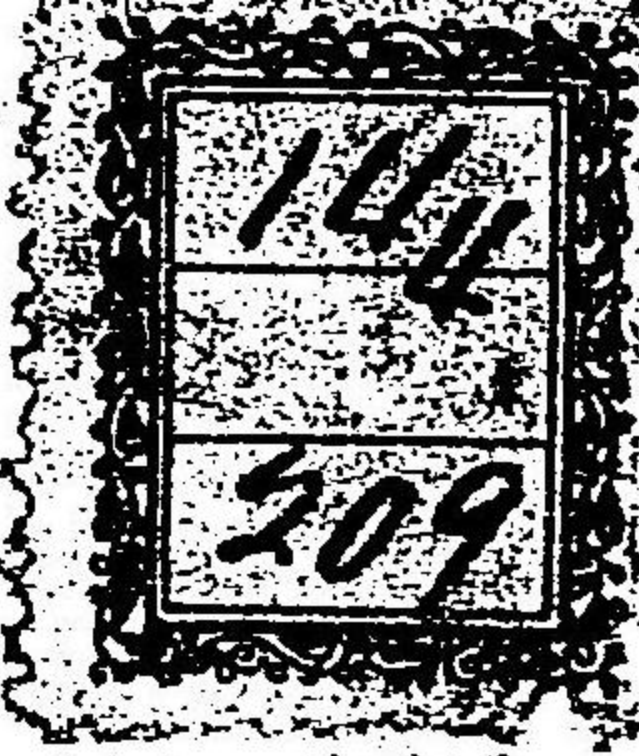

明治三十三年

四日市商業統計一斑

四日市商業會議所

明治三十三年四日市商業統計一班目次

| | |
|---------------------------------|----|
| ●四日市市人口增減表 | 一 |
| ●四日市市戶數增減表 | 一 |
| ●第壹 四日市物價各月平均表 | 一 |
| ●第貳 四日市米油株式取引所統計表 | 七 |
| ●第參 米穀公定相場平均及賣買高受渡數量表 | 五 |
| ●第肆 米穀油集散表 | 八 |
| ●第伍 諸株式各月相場高低表 | 九 |
| ●第陸 諸會社工場營業統計 | 一三 |
| ●第柒 株式會社ノ一(資本金額、拂込金額、積立金、創立年月日) | 一三 |
| ●第捌 株式會社ノ二(純益金、配當金、配當利率) | 一四 |
| ●第玖 株式會社ノ三(積立金、準備積立金、營業費) | 一五 |
| ●第拾 合資會社 | 一七 |
| ●第拾壹 工場部ノ一 | 一八 |
| ●第拾貳 工場部ノ二 | 一九 |
| ●第拾參 精米所 | 二〇 |
| ●第拾肆 關西鐵道株式會社運輸收入 | 二四 |
| ●第拾伍 關西鐵道四日市驛停車場旅客及貨物數量賃金表 | 二五 |
| ●第拾陸 四日市倉庫會社貨物出入高及藏敷料等一覽表 | 二六 |
| ●第拾柒 諸會社工場石炭消費高 | 二八 |
| ●第拾捌 四日市各銀行營業統計 | 二九 |
| ●第拾玖 市內五銀行實際報告 | 二九 |
| ●第貳拾 市內五銀行貸金利息及割引歩合各月平均表 | 三〇 |
| ●第貳拾壹 郵便、電信、爲替貯金及切手、印紙賣下統計 | 三〇 |
| ●第貳拾貳 四日市郵便電信局振郵信物數 | 三〇 |
| ●第貳拾參 電報通數及料金 | 三〇 |
| ●第貳拾肆 爲替貯金受拂高 | 三〇 |
| ●第貳拾伍 郵便切手類及印紙賣下統計 | 三〇 |
| ●第貳拾陸 電話統計 | 四〇 |

| | |
|------------------------------|----|
| ●第拾柒 交換加入者人員其他 | 四〇 |
| ●第拾捌 通話度數及料金 | 四〇 |
| ●第拾玖 運輸統計 | 四〇 |
| ●第貳拾 四日市港商品輸出入數量及價額表 | 四〇 |
| ●第貳拾壹 船舶艘數及貨物噸數表 | 四七 |
| ●第貳拾貳 外國貿易輸出入表 | 四七 |
| ●第貳拾參 關西鐵道四日市驛輸出入貨物數量表 | 四八 |
| ●第貳拾肆 市ノ財政 | 五一 |
| ●第貳拾伍 四日市市立商業學校費 | 五一 |
| ●第貳拾陸 市ノ地方稅 | 五三 |
| ●第貳拾柒 市ノ國稅 | 五四 |
| ●第貳拾捌 四日市市營業稅課稅標準額及稅額對照表 | 五四 |
| ●第貳拾玖 四日市市公費負擔額比較表 | 五五 |
| ●第參拾 四日市區登記件數 | 五九 |
| ●第參拾壹 買賣讓與其他登記件數 | 五九 |
| ●第參拾貳 商號其他登記件數 | 五九 |
| ●第參拾參 商號其他登記件數 | 六〇 |
| ●第參拾肆 商號其他登記件數 | 六〇 |
| ●第參拾伍 商號其他登記件數 | 六一 |
| ●第參拾陸 葉煙草專賣局四日市出張所葉煙草統計 | 六一 |
| ●第參拾柒 四鄉村統計表 | 六一 |
| ●第參拾捌 各種製產 | 六二 |
| ●第參拾玖 戶數及人口 | 六二 |
| ●第參拾 各種國稅 | 六三 |
| ●第參拾壹 牛乳搾取所統計 | 六四 |
| ●第參拾貳 重要物產同業組合 | 六四 |
| ●第參拾參 四日市商業會議所會員及特別會員役員職員氏名表 | 六五 |

明治三十三年四日市商業統計一班

| 種別 | 三十三年末 | | | 三十二年末 | | | 比較 | | |
|----|--------|--------|--------|--------|--------|--------|-------|-------|-------|
| | 男 | 女 | 小計 | 男 | 女 | 小計 | 男 | 女 | 小計 |
| 本籍 | 六、七〇四 | 七、〇三三 | 一三、七三七 | 七、六四九 | 七、九六〇 | 一五、六〇九 | 九七五 | 七五七 | 一、七三二 |
| 留籍 | 七、五三三 | 八、六一七 | 一六、一五〇 | 五、〇一九 | 一〇、一八五 | 一五、二八四 | 二七三 | 三四五 | 六一八 |
| 計 | 一四、二三七 | 一五、六五〇 | 三〇、八八七 | 一二、七六八 | 一八、一四五 | 三〇、九二三 | 一、一六九 | 一、七〇二 | 五三三 |

四日市市戶數增減表

| | |
|-------|-------|
| 三十三年末 | 五、三七四 |
| 三十二年末 | 四、五五七 |
| 比較 | 增 |
| 增減 | 八一七 |

第壹 四日市物價各月平均表

| 品名 | 單位 | 月次 | | | | | | | | | | | | |
|-------|------|-----|-----|-----|-----|-----|-----|-----|-----|-----|-----|-----|-----|-----|
| | | 一月 | 二月 | 三月 | 四月 | 五月 | 六月 | 七月 | 八月 | 九月 | 十月 | 十一月 | 十二月 | |
| 伊勢關取米 | 壹圓二付 | 七.七 | 七.七 | 七.八 | 七.八 | 七.九 | 七.九 | 八.〇 | 八.〇 | 八.〇 | 八.〇 | 八.〇 | 八.〇 | 八.〇 |
| 伊勢上米 | 同 | 六.八 | 六.八 | 六.九 | 六.九 | 七.〇 | 七.〇 | 七.〇 | 七.〇 | 七.〇 | 七.〇 | 七.〇 | 七.〇 | 七.〇 |
| 伊勢中米 | 同 | 六.〇 | 六.〇 | 六.一 | 六.一 | 六.二 | 六.二 | 六.二 | 六.二 | 六.二 | 六.二 | 六.二 | 六.二 | 六.二 |
| 伊勢小賣米 | 壹升二付 | 一.四 | 一.四 | 一.四 | 一.四 | 一.四 | 一.四 | 一.四 | 一.四 | 一.四 | 一.四 | 一.四 | 一.四 | 一.四 |
| 伊勢白米 | 壹升二付 | 一.四 | 一.四 | 一.四 | 一.四 | 一.四 | 一.四 | 一.四 | 一.四 | 一.四 | 一.四 | 一.四 | 一.四 | 一.四 |
| 伊勢上白米 | 壹圓二付 | 一.四 | 一.四 | 一.四 | 一.四 | 一.四 | 一.四 | 一.四 | 一.四 | 一.四 | 一.四 | 一.四 | 一.四 | 一.四 |
| 支那大豆 | 同 | 二.八 | 二.八 | 二.八 | 二.八 | 二.八 | 二.八 | 二.八 | 二.八 | 二.八 | 二.八 | 二.八 | 二.八 | 二.八 |
| 朝鮮大豆 | 同 | 二.八 | 二.八 | 二.八 | 二.八 | 二.八 | 二.八 | 二.八 | 二.八 | 二.八 | 二.八 | 二.八 | 二.八 | 二.八 |



| 種目 | 農作年雇 | | | | 農作日雇 | | | | 米工職 | | | | 大 |
|-------|------|----|----|----|------|----|----|----|-----|----|----|----|----|
| | 男 | 女 | 男 | 女 | 男 | 女 | 男 | 女 | 全 | 全 | 全 | 全 | |
| 給與ノ有無 | 給 | 與 | 有 | 無 | 給 | 與 | 有 | 無 | 給 | 與 | 有 | 無 | 給 |
| 三 | 最高 | 普通 | 最低 | 最高 | 普通 | 最低 | 最高 | 普通 | 最低 | 最高 | 普通 | 最低 | 最高 |
| 六 | 最高 | 普通 | 最低 | 最高 | 普通 | 最低 | 最高 | 普通 | 最低 | 最高 | 普通 | 最低 | 最高 |
| 九 | 最高 | 普通 | 最低 | 最高 | 普通 | 最低 | 最高 | 普通 | 最低 | 最高 | 普通 | 最低 | 最高 |
| 十二 | 最高 | 普通 | 最低 | 最高 | 普通 | 最低 | 最高 | 普通 | 最低 | 最高 | 普通 | 最低 | 最高 |
| 平均 | 最高 | 普通 | 最低 | 最高 | 普通 | 最低 | 最高 | 普通 | 最低 | 最高 | 普通 | 最低 | 最高 |
| 差 | 最高 | 普通 | 最低 | 最高 | 普通 | 最低 | 最高 | 普通 | 最低 | 最高 | 普通 | 最低 | 最高 |
| 低 | 最高 | 普通 | 最低 | 最高 | 普通 | 最低 | 最高 | 普通 | 最低 | 最高 | 普通 | 最低 | 最高 |
| 違 | 最高 | 普通 | 最低 | 最高 | 普通 | 最低 | 最高 | 普通 | 最低 | 最高 | 普通 | 最低 | 最高 |

第貳 賃 錢

| 品名 | 單位 | 一月 | 二月 | 三月 | 四月 | 五月 | 六月 | 七月 | 八月 | 九月 | 十月 | 十一月 | 十二月 | 平均 | 高低 | 差 |
|-------|----------|-----|-----|-----|-----|-----|-----|-----|-----|-----|-----|-----|-----|-----|-----|-----|
| 呂宋赤糖 | 一反二付 | 五七〇 | 五八〇 | 五九〇 | 六〇〇 | 六一〇 | 六二〇 | 六三〇 | 六四〇 | 六五〇 | 六六〇 | 六七〇 | 六八〇 | 六九〇 | 七〇〇 | 七一〇 |
| 印度向木綿 | 和百斤二付 | 二五〇 | 二六〇 | 二七〇 | 二八〇 | 二九〇 | 三〇〇 | 三一〇 | 三二〇 | 三三〇 | 三四〇 | 三五〇 | 三六〇 | 三七〇 | 三八〇 | |
| 伊勢分鹽 | 同 | 一七〇 | 一八〇 | 一九〇 | 二〇〇 | 二一〇 | 二二〇 | 二三〇 | 二四〇 | 二五〇 | 二六〇 | 二七〇 | 二八〇 | 二九〇 | 三〇〇 | |
| 食鹽 | 同 | 一四〇 | 一五〇 | 一六〇 | 一七〇 | 一八〇 | 一九〇 | 二〇〇 | 二一〇 | 二二〇 | 二三〇 | 二四〇 | 二五〇 | 二六〇 | 二七〇 | |
| 野崎分鹽 | 和百斤二付 | 一三〇 | 一四〇 | 一五〇 | 一六〇 | 一七〇 | 一八〇 | 一九〇 | 二〇〇 | 二一〇 | 二二〇 | 二三〇 | 二四〇 | 二五〇 | 二六〇 | |
| 薪炭 | 一ノ瀬炭(五貫) | 一八〇 | 一九〇 | 二〇〇 | 二一〇 | 二二〇 | 二三〇 | 二四〇 | 二五〇 | 二六〇 | 二七〇 | 二八〇 | 二九〇 | 三〇〇 | 三一〇 | |
| 炭 | 同 | 一七〇 | 一八〇 | 一九〇 | 二〇〇 | 二一〇 | 二二〇 | 二三〇 | 二四〇 | 二五〇 | 二六〇 | 二七〇 | 二八〇 | 二九〇 | 三〇〇 | |
| 糖 | 同 | 一六〇 | 一七〇 | 一八〇 | 一九〇 | 二〇〇 | 二一〇 | 二二〇 | 二三〇 | 二四〇 | 二五〇 | 二六〇 | 二七〇 | 二八〇 | 二九〇 | |
| 油 | 同 | 一五〇 | 一六〇 | 一七〇 | 一八〇 | 一九〇 | 二〇〇 | 二一〇 | 二二〇 | 二三〇 | 二四〇 | 二五〇 | 二六〇 | 二七〇 | 二八〇 | |
| 洋物 | 同 | 一四〇 | 一五〇 | 一六〇 | 一七〇 | 一八〇 | 一九〇 | 二〇〇 | 二一〇 | 二二〇 | 二三〇 | 二四〇 | 二五〇 | 二六〇 | 二七〇 | |
| 金 | 同 | 一三〇 | 一四〇 | 一五〇 | 一六〇 | 一七〇 | 一八〇 | 一九〇 | 二〇〇 | 二一〇 | 二二〇 | 二三〇 | 二四〇 | 二五〇 | 二六〇 | |
| 紙 | 同 | 一二〇 | 一三〇 | 一四〇 | 一五〇 | 一六〇 | 一七〇 | 一八〇 | 一九〇 | 二〇〇 | 二一〇 | 二二〇 | 二三〇 | 二四〇 | 二五〇 | |
| 洋紙 | 同 | 一一〇 | 一二〇 | 一三〇 | 一四〇 | 一五〇 | 一六〇 | 一七〇 | 一八〇 | 一九〇 | 二〇〇 | 二一〇 | 二二〇 | 二三〇 | 二四〇 | |
| 和紙 | 同 | 一〇〇 | 一一〇 | 一二〇 | 一三〇 | 一四〇 | 一五〇 | 一六〇 | 一七〇 | 一八〇 | 一九〇 | 二〇〇 | 二一〇 | 二二〇 | 二三〇 | |
| 木材 | 同 | 九〇 | 一〇〇 | 一一〇 | 一二〇 | 一三〇 | 一四〇 | 一五〇 | 一六〇 | 一七〇 | 一八〇 | 一九〇 | 二〇〇 | 二一〇 | 二二〇 | |
| 杉伊勢産 | 尺四分 | 八〇 | 九〇 | 一〇〇 | 一一〇 | 一二〇 | 一三〇 | 一四〇 | 一五〇 | 一六〇 | 一七〇 | 一八〇 | 一九〇 | 二〇〇 | 二一〇 | |
| 杉野産 | 尺四分 | 七〇 | 八〇 | 九〇 | 一〇〇 | 一一〇 | 一二〇 | 一三〇 | 一四〇 | 一五〇 | 一六〇 | 一七〇 | 一八〇 | 一九〇 | 二〇〇 | |
| 杉野産 | 尺四分 | 六〇 | 七〇 | 八〇 | 九〇 | 一〇〇 | 一一〇 | 一二〇 | 一三〇 | 一四〇 | 一五〇 | 一六〇 | 一七〇 | 一八〇 | 一九〇 | |
| 杉野産 | 尺四分 | 五〇 | 六〇 | 七〇 | 八〇 | 九〇 | 一〇〇 | 一一〇 | 一二〇 | 一三〇 | 一四〇 | 一五〇 | 一六〇 | 一七〇 | 一八〇 | |
| 杉野産 | 尺四分 | 四〇 | 五〇 | 六〇 | 七〇 | 八〇 | 九〇 | 一〇〇 | 一一〇 | 一二〇 | 一三〇 | 一四〇 | 一五〇 | 一六〇 | 一七〇 | |
| 杉野産 | 尺四分 | 三〇 | 四〇 | 五〇 | 六〇 | 七〇 | 八〇 | 九〇 | 一〇〇 | 一一〇 | 一二〇 | 一三〇 | 一四〇 | 一五〇 | 一六〇 | |
| 杉野産 | 尺四分 | 二〇 | 三〇 | 四〇 | 五〇 | 六〇 | 七〇 | 八〇 | 九〇 | 一〇〇 | 一一〇 | 一二〇 | 一三〇 | 一四〇 | 一五〇 | |
| 杉野産 | 尺四分 | 一〇 | 二〇 | 三〇 | 四〇 | 五〇 | 六〇 | 七〇 | 八〇 | 九〇 | 一〇〇 | 一一〇 | 一二〇 | 一三〇 | 一四〇 | |
| 杉野産 | 尺四分 | 〇 | 一〇 | 二〇 | 三〇 | 四〇 | 五〇 | 六〇 | 七〇 | 八〇 | 九〇 | 一〇〇 | 一一〇 | 一二〇 | 一三〇 | |

| 品名 | 單位 | 一月 | 二月 | 三月 | 四月 | 五月 | 六月 | 七月 | 八月 | 九月 | 十月 | 十一月 | 十二月 | 平均 | 高低 | 差 |
|-------|-----|-----|-----|-----|-----|-----|-----|-----|-----|-----|-----|-----|-----|-----|-----|-----|
| 大州半紙 | 尺七印 | 一八〇 | 一九〇 | 二〇〇 | 二一〇 | 二二〇 | 二三〇 | 二四〇 | 二五〇 | 二六〇 | 二七〇 | 二八〇 | 二九〇 | 三〇〇 | 三一〇 | 三二〇 |
| 石州半紙 | 尺七印 | 一七〇 | 一八〇 | 一九〇 | 二〇〇 | 二一〇 | 二二〇 | 二三〇 | 二四〇 | 二五〇 | 二六〇 | 二七〇 | 二八〇 | 二九〇 | 三〇〇 | 三一〇 |
| 靜岡雁皮紙 | 尺七印 | 一六〇 | 一七〇 | 一八〇 | 一九〇 | 二〇〇 | 二一〇 | 二二〇 | 二三〇 | 二四〇 | 二五〇 | 二六〇 | 二七〇 | 二八〇 | 二九〇 | 三〇〇 |
| 美濃天具紙 | 尺七印 | 一五〇 | 一六〇 | 一七〇 | 一八〇 | 一九〇 | 二〇〇 | 二一〇 | 二二〇 | 二三〇 | 二四〇 | 二五〇 | 二六〇 | 二七〇 | 二八〇 | 二九〇 |
| 板紙 | 同 | 一四〇 | 一五〇 | 一六〇 | 一七〇 | 一八〇 | 一九〇 | 二〇〇 | 二一〇 | 二二〇 | 二三〇 | 二四〇 | 二五〇 | 二六〇 | 二七〇 | 二八〇 |
| 洋紙 | 同 | 一三〇 | 一四〇 | 一五〇 | 一六〇 | 一七〇 | 一八〇 | 一九〇 | 二〇〇 | 二一〇 | 二二〇 | 二三〇 | 二四〇 | 二五〇 | 二六〇 | 二七〇 |
| 紙 | 同 | 一二〇 | 一三〇 | 一四〇 | 一五〇 | 一六〇 | 一七〇 | 一八〇 | 一九〇 | 二〇〇 | 二一〇 | 二二〇 | 二三〇 | 二四〇 | 二五〇 | 二六〇 |
| 洋紙 | 同 | 一一〇 | 一二〇 | 一三〇 | 一四〇 | 一五〇 | 一六〇 | 一七〇 | 一八〇 | 一九〇 | 二〇〇 | 二一〇 | 二二〇 | 二三〇 | 二四〇 | 二五〇 |
| 紙 | 同 | 一〇〇 | 一一〇 | 一二〇 | 一三〇 | 一四〇 | 一五〇 | 一六〇 | 一七〇 | 一八〇 | 一九〇 | 二〇〇 | 二一〇 | 二二〇 | 二三〇 | 二四〇 |
| 洋紙 | 同 | 九〇 | 一〇〇 | 一一〇 | 一二〇 | 一三〇 | 一四〇 | 一五〇 | 一六〇 | 一七〇 | 一八〇 | 一九〇 | 二〇〇 | 二一〇 | 二二〇 | 二三〇 |
| 紙 | 同 | 八〇 | 九〇 | 一〇〇 | 一一〇 | 一二〇 | 一三〇 | 一四〇 | 一五〇 | 一六〇 | 一七〇 | 一八〇 | 一九〇 | 二〇〇 | 二一〇 | 二二〇 |
| 洋紙 | 同 | 七〇 | 八〇 | 九〇 | 一〇〇 | 一一〇 | 一二〇 | 一三〇 | 一四〇 | 一五〇 | 一六〇 | 一七〇 | 一八〇 | 一九〇 | 二〇〇 | 二一〇 |
| 紙 | 同 | 六〇 | 七〇 | 八〇 | 九〇 | 一〇〇 | 一一〇 | 一二〇 | 一三〇 | 一四〇 | 一五〇 | 一六〇 | 一七〇 | 一八〇 | 一九〇 | 二〇〇 |
| 洋紙 | 同 | 五〇 | 六〇 | 七〇 | 八〇 | 九〇 | 一〇〇 | 一一〇 | 一二〇 | 一三〇 | 一四〇 | 一五〇 | 一六〇 | 一七〇 | 一八〇 | 一九〇 |
| 紙 | 同 | 四〇 | 五〇 | 六〇 | 七〇 | 八〇 | 九〇 | 一〇〇 | 一一〇 | 一二〇 | 一三〇 | 一四〇 | 一五〇 | 一六〇 | 一七〇 | 一八〇 |
| 洋紙 | 同 | 三〇 | 四〇 | 五〇 | 六〇 | 七〇 | 八〇 | 九〇 | 一〇〇 | 一一〇 | 一二〇 | 一三〇 | 一四〇 | 一五〇 | 一六〇 | 一七〇 |
| 紙 | 同 | 二〇 | 三〇 | 四〇 | 五〇 | 六〇 | 七〇 | 八〇 | 九〇 | 一〇〇 | 一一〇 | 一二〇 | 一三〇 | 一四〇 | 一五〇 | 一六〇 |
| 洋紙 | 同 | 一〇 | 二〇 | 三〇 | 四〇 | 五〇 | 六〇 | 七〇 | 八〇 | 九〇 | 一〇〇 | 一一〇 | 一二〇 | 一三〇 | 一四〇 | 一五〇 |
| 紙 | 同 | 〇 | 一〇 | 二〇 | 三〇 | 四〇 | 五〇 | 六〇 | 七〇 | 八〇 | 九〇 | 一〇〇 | 一一〇 | 一二〇 | 一三〇 | 一四〇 |

| 會社名稱 | 業目 | 資本金額 | | 拂込金額 | | 積立金 | | 準備積立金 | | 創立年月日 |
|----------|--------|------------|------------|------------|------------|-----------|-----------|-------|-------|--------|
| | | 上期 | 下期 | 上期 | 下期 | 上期 | 下期 | 上期 | 下期 | |
| 米精株式會社 | 精米 | 10,000 | 10,000 | 10,000 | 10,000 | 1,140 | 1,140 | 410 | 410 | 二十一年三月 |
| 四日市株式會社 | 魚類委託販賣 | 10,000 | 10,000 | 9,900 | 9,900 | 500 | 500 | 85 | 85 | 三十年四月 |
| 三重段通株式會社 | 織物 | 10,000 | 10,000 | 7,500 | 7,500 | 35 | 35 | 100 | 100 | 三十一年五月 |
| 箱製造株式會社 | 箱製 | 10,000 | 10,000 | 6,500 | 6,500 | 375 | 375 | 1 | 1 | 二十九年四月 |
| 薪炭株式會社 | 薪炭販賣 | 10,000 | 10,000 | 3,000 | 3,000 | 570 | 570 | 399 | 399 | 三十年一月 |
| 株式四日市商報社 | 印刷 | 5,000 | 5,000 | 1,875 | 1,875 | 1 | 1 | 20 | 20 | 三十一年七月 |
| 合計 | | 25,190,000 | 25,190,000 | 33,545,661 | 33,545,661 | 6,000,999 | 6,000,999 | 7,944 | 7,944 | |
| 前年比較增加 | | 壹拾七社 | 壹拾七社 | 六,910,000 | 六,910,000 | 七,141,338 | 七,141,338 | 六,143 | 六,143 | |

株式會社ノ一

| 會社名稱 | 業目 | 純益 | | 配當 | | 當金 | | 配當 | | 利率 |
|-------------|-----|------------|------------|------------|------------|------------|------------|------|------|----|
| | | 上期 | 下期 | 上期 | 下期 | 上期 | 下期 | 上期 | 下期 | |
| 關西鐵道株式會社 | | 3,500,000 | 3,500,000 | 3,500,000 | 3,500,000 | 3,500,000 | 3,500,000 | 四朱 | 四朱 | 四厘 |
| 三重紡績株式會社 | | 1,000,000 | 1,000,000 | 1,000,000 | 1,000,000 | 1,000,000 | 1,000,000 | 一割四朱 | 一割四朱 | 二厘 |
| 四日市製紙株式會社 | | 1,200,000 | 1,200,000 | 1,200,000 | 1,200,000 | 1,200,000 | 1,200,000 | 一割四朱 | 一割四朱 | 二厘 |
| 株式四日市銀行 | | 2,500,000 | 2,500,000 | 2,500,000 | 2,500,000 | 2,500,000 | 2,500,000 | 一割 | 一割 | 八厘 |
| 株式會社四日市米油株式 | 取引所 | 2,200,000 | 2,200,000 | 2,200,000 | 2,200,000 | 2,200,000 | 2,200,000 | 一割 | 一割 | 九厘 |
| 四日市倉庫株式會社 | | 1,000,000 | 1,000,000 | 1,000,000 | 1,000,000 | 1,000,000 | 1,000,000 | 一割 | 一割 | 六厘 |
| 合計 | | 11,900,000 | 11,900,000 | 11,900,000 | 11,900,000 | 11,900,000 | 11,900,000 | 五朱 | 五朱 | 一割 |

| 會社名稱 | 業目 | 純益 | | 配當 | | 當金 | | 配當 | | 利率 |
|-----------|----|------------|------------|------------|------------|------------|------------|----|----|----|
| | | 上期 | 下期 | 上期 | 下期 | 上期 | 下期 | 上期 | 下期 | |
| 四日市電燈株式會社 | | 1,700,000 | 1,700,000 | 1,700,000 | 1,700,000 | 1,700,000 | 1,700,000 | 九朱 | 九朱 | 一割 |
| 株式三重繭糸商會 | | 1,000,000 | 1,000,000 | 1,000,000 | 1,000,000 | 1,000,000 | 1,000,000 | 一割 | 一割 | 六厘 |
| 四日市酒類株式會社 | | 1,000,000 | 1,000,000 | 1,000,000 | 1,000,000 | 1,000,000 | 1,000,000 | 五朱 | 五朱 | 四厘 |
| 四日市印刷株式會社 | | 1,000,000 | 1,000,000 | 1,000,000 | 1,000,000 | 1,000,000 | 1,000,000 | 一割 | 一割 | 六厘 |
| 三重精米株式會社 | | 1,000,000 | 1,000,000 | 1,000,000 | 1,000,000 | 1,000,000 | 1,000,000 | 一割 | 一割 | 六厘 |
| 米精株式會社 | | 1,000,000 | 1,000,000 | 1,000,000 | 1,000,000 | 1,000,000 | 1,000,000 | 一割 | 一割 | 六厘 |
| 四日市株式會社 | | 1,000,000 | 1,000,000 | 1,000,000 | 1,000,000 | 1,000,000 | 1,000,000 | 一割 | 一割 | 六厘 |
| 海陸物產 | | 1,000,000 | 1,000,000 | 1,000,000 | 1,000,000 | 1,000,000 | 1,000,000 | 一割 | 一割 | 六厘 |
| 三重段通株式會社 | | 1,000,000 | 1,000,000 | 1,000,000 | 1,000,000 | 1,000,000 | 1,000,000 | 一割 | 一割 | 六厘 |
| 箱製造株式會社 | | 1,000,000 | 1,000,000 | 1,000,000 | 1,000,000 | 1,000,000 | 1,000,000 | 一割 | 一割 | 六厘 |
| 薪炭株式會社 | | 1,000,000 | 1,000,000 | 1,000,000 | 1,000,000 | 1,000,000 | 1,000,000 | 一割 | 一割 | 六厘 |
| 株式四日市商報社 | | 1,000,000 | 1,000,000 | 1,000,000 | 1,000,000 | 1,000,000 | 1,000,000 | 一割 | 一割 | 六厘 |
| 合計 | | 11,900,000 | 11,900,000 | 11,900,000 | 11,900,000 | 11,900,000 | 11,900,000 | 六朱 | 六朱 | 一割 |

株式會社ノ二

| 會社名稱 | 業目 | 積立金 | | 準備積立金 | | 營業費 | |
|----------|----|-----------|-----------|-----------|-----------|-----------|-----------|
| | | 上期 | 下期 | 上期 | 下期 | 上期 | 下期 |
| 關西鐵道株式會社 | | 3,000,000 | 3,000,000 | 3,000,000 | 3,000,000 | 3,000,000 | 3,000,000 |
| 三重紡績株式會社 | | 3,000,000 | 3,000,000 | 3,000,000 | 3,000,000 | 3,000,000 | 3,000,000 |
| 合計 | | 6,000,000 | 6,000,000 | 6,000,000 | 6,000,000 | 6,000,000 | 6,000,000 |

| 會社名稱 | 三十二年 | | 三十三年 | | 三十二年 | | 三十三年 | | 三十二年 | | 三十三年 | |
|---------------|---------|---------|---------|---------|---------|---------|---------|---------|---------|---------|---------|---------|
| | 上半期 | 下半期 | 上半期 | 下半期 | 上半期 | 下半期 | 上半期 | 下半期 | 上半期 | 下半期 | 上半期 | 下半期 |
| 四日市製紙株式會社 | 1100000 | 1100000 | 1100000 | 1100000 | 1100000 | 1100000 | 1100000 | 1100000 | 1100000 | 1100000 | 1100000 | 1100000 |
| 株式會社四日市銀行 | 1100000 | 1100000 | 1100000 | 1100000 | 1100000 | 1100000 | 1100000 | 1100000 | 1100000 | 1100000 | 1100000 | 1100000 |
| 株式會社四日市米油株式會社 | 1100000 | 1100000 | 1100000 | 1100000 | 1100000 | 1100000 | 1100000 | 1100000 | 1100000 | 1100000 | 1100000 | 1100000 |
| 四日市倉庫株式會社 | 1100000 | 1100000 | 1100000 | 1100000 | 1100000 | 1100000 | 1100000 | 1100000 | 1100000 | 1100000 | 1100000 | 1100000 |
| 株式會社三重電燈株式會社 | 1100000 | 1100000 | 1100000 | 1100000 | 1100000 | 1100000 | 1100000 | 1100000 | 1100000 | 1100000 | 1100000 | 1100000 |
| 株式會社三重酒類株式會社 | 1100000 | 1100000 | 1100000 | 1100000 | 1100000 | 1100000 | 1100000 | 1100000 | 1100000 | 1100000 | 1100000 | 1100000 |
| 四日市印刷株式會社 | 1100000 | 1100000 | 1100000 | 1100000 | 1100000 | 1100000 | 1100000 | 1100000 | 1100000 | 1100000 | 1100000 | 1100000 |
| 三重精米株式會社 | 1100000 | 1100000 | 1100000 | 1100000 | 1100000 | 1100000 | 1100000 | 1100000 | 1100000 | 1100000 | 1100000 | 1100000 |
| 米精株式會社 | 1100000 | 1100000 | 1100000 | 1100000 | 1100000 | 1100000 | 1100000 | 1100000 | 1100000 | 1100000 | 1100000 | 1100000 |
| 海陸物產株式會社 | 1100000 | 1100000 | 1100000 | 1100000 | 1100000 | 1100000 | 1100000 | 1100000 | 1100000 | 1100000 | 1100000 | 1100000 |
| 三重段通株式會社 | 1100000 | 1100000 | 1100000 | 1100000 | 1100000 | 1100000 | 1100000 | 1100000 | 1100000 | 1100000 | 1100000 | 1100000 |
| 箱製造株式會社 | 1100000 | 1100000 | 1100000 | 1100000 | 1100000 | 1100000 | 1100000 | 1100000 | 1100000 | 1100000 | 1100000 | 1100000 |
| 薪炭株式會社 | 1100000 | 1100000 | 1100000 | 1100000 | 1100000 | 1100000 | 1100000 | 1100000 | 1100000 | 1100000 | 1100000 | 1100000 |
| 株式會社四日市商報社 | 1100000 | 1100000 | 1100000 | 1100000 | 1100000 | 1100000 | 1100000 | 1100000 | 1100000 | 1100000 | 1100000 | 1100000 |
| 比較計 | 1100000 | 1100000 | 1100000 | 1100000 | 1100000 | 1100000 | 1100000 | 1100000 | 1100000 | 1100000 | 1100000 | 1100000 |
| 增 | 1100000 | 1100000 | 1100000 | 1100000 | 1100000 | 1100000 | 1100000 | 1100000 | 1100000 | 1100000 | 1100000 | 1100000 |
| 減 | 1100000 | 1100000 | 1100000 | 1100000 | 1100000 | 1100000 | 1100000 | 1100000 | 1100000 | 1100000 | 1100000 | 1100000 |

(備考) 三重精米會社ハ明治三十三年五月ヨリ三重商會ハ明治三十三年六月ヨリ就モ開業
セシヲ以テ總テ開業日以降ノ調ナリ

●合資會社

(明治三十四年四月現在)

| 會社名稱 | 業目 | 資本金額 | 拂込金額 | 積立金額 | 創立ノ年月日 |
|-----------|---------|----------|-------------|-------------|-----------|
| 三重鐵工所 | 機械汽罐製造 | 金拾萬圓 | 金參萬圓 | 金九百圓 | 明治三十年八月 |
| 四日市醬油釀造會社 | 醬油味噌釀造 | 金五萬圓 | 金四萬六千五百五拾圓 | 金九百圓 | 全 二十九年七月 |
| 三重雜貨商會 | 雜貨委託販賣 | 金參萬圓 | 金壹萬貳千五百圓 | 金壹千五百四拾八圓 | 全 二十八年十一月 |
| 四鄉村製糸會社 | 製糸 | 金參萬圓 | 金七千五百圓 | | 全 三十三年六月 |
| 四日市回漕會社 | 回漕 | 金貳萬圓 | 金貳萬圓 | 金參千圓 | 全 二十九年十一月 |
| 川村組 | 萬古陶器燒 | 金壹萬貳千圓 | 金壹萬貳千圓 | 金參千圓 | 全 三十三年一月 |
| 伊勢精米會社 | 精米 | 金壹萬圓 | 金壹萬圓 | 金參千貳百圓 | 全 二十九年十一月 |
| 便宜會社 | 回漕及委託販賣 | 金六千圓 | 金六千圓 | 金貳千九百六拾圓 | 全 十五年三月 |
| 三重屑物會社 | 屑物販賣 | 金五千圓 | 金貳千八百圓 | 金五拾圓 | 全 二十九年十二月 |
| 築地印刷所 | 印刷 | 金五千圓 | 金參千圓 | | 全 三十一年十月 |
| 衡器製造會社 | 衡器製造販賣 | 金五千圓 | 金壹千五百圓 | | 全 三十二年八月 |
| 四日市石灰會社 | 石灰製造販賣 | 金參千圓 | 金參千圓 | | 全 三十二年十一月 |
| 內山精米會社 | 精米 | 金參千圓 | 金參千圓 | | 全 三十四年一月 |
| 三重石灰會社 | 石灰製造販賣 | 金貳千圓 | 金貳千圓 | | 全 三十二年十二月 |
| 合計社數一四 | | 金貳拾八萬壹千圓 | 金拾五萬九千八百五拾圓 | 金壹萬壹千六百五拾八圓 | |

| 名 項 稱 目 | 品 目 及 年 別 | 製 造 量 | 造 價 額 | 賣 量 | 捌 價 額 | 人 員 | | 工 金 |
|------------------|------------------------|------------------|------------------|--------------------|------------------|---------|--------|-----------|
| | | | | | | 男 工 | 女 工 | |
| 四日市製油場 | 合計 三十二年 三十二年 | | 四二〇九七六 二五、四四四 | | 四、五七九 二九七、四二八 | 三 | 一 | 二五、 一六 |
| | | | | | | | | |
| 合資會社三重鐵工所 | 機械 三十二年 三十二年 | | 五、九〇〇 三、七六〇 | | 六、九五〇 四、七六六 | 六、 五 | 一 | 一〇〇 三〇 |
| | | | | | | | | |
| 箱製造株式會社 | 箱 三十二年 三十二年 | 一三、〇〇〇 一七、二〇〇 | 七、八〇〇 八、六〇〇 | 二、五〇〇 一、五〇〇 | 七、五〇〇 七、六九〇 | 三 | 三 | 三〇 四〇 |
| | | | | | | | | |
| 四日市石灰合資會社 | 石 灰 三十二年 三十二年 | 四九、二二八 九八、〇〇〇 | 八、二〇七 二二、八四八 | 四、五六、九七六 九八、〇〇〇 | 八、三〇九 一三、二四〇 | 三 | 一 | 三、 五 |
| | | | | | | | | |
| 交織 | 三十二年 三十二年 | 六、七五〇 六、九〇〇 | 二、七〇〇 一、六六九 | 六、〇〇〇 六、九〇〇 | 一、五〇〇 一、七二五 | 二 | 二 | 二〇 二〇 |
| | | | | | | | | |
| 木綿織 | 三十二年 三十二年 | 九、六〇〇 九、八〇〇 | 九、六〇〇 二二、八四八 | 九、五〇〇 九八、〇〇〇 | 九、五〇〇 一三、二四〇 | 三 | 一 | 三、 五 |
| | | | | | | | | |

二十

| 名 項 稱 目 | 品 目 及 年 別 | 製 造 量 | 造 價 額 | 賣 量 | 捌 價 額 | 人 員 | | 工 金 |
|------------------|-----------------------|----------------|-----------------|----------------|-----------------|--------|--------|-----------|
| | | | | | | 男 工 | 女 工 | |
| 四日市縞機織所 | 糸入縞 三十二年 三十二年 | 一、五〇〇 一、八〇〇 | 一、六六七 九、九五〇 | 一、四九〇 一、八〇〇 | 二、六一〇 一〇、〇九四 | 三 | 三 | 二五、 一六 |
| | | | | | | | | |
| 三重段通株式會社 | 合計 三十二年 三十二年 | 三、〇〇〇 七、一〇〇 | 一〇、八〇〇 六、四九〇 | 一、一〇〇 六、八〇〇 | 九、九〇〇 八、一六〇 | 八 | 四 | 四〇 三 |
| | | | | | | | | |
| 四日市醬油釀造合資會社 | 醬油 三十二年 三十二年 | 七、三六 一、二四七 | 九、六七七 二、九三二 | 六、七〇 九、五六 | 九、〇四四 一〇、六四九 | 二 | 二 | 四〇 一 |
| | | | | | | | | |
| 味噌 | 三十二年 三十二年 | 三、三九一 五、四五六 | 三、七二〇 四、五四六 | 二、九六六 二、七四三 | 二、五五一 二、二六六 | 二 | 一 | 四〇 一 |
| | | | | | | | | |
| 合計 | 三十二年 三十二年 | 三、四二九 五、五七〇 | 一、三三七 一、七四七 | 二、三六三 二、八三九 | 一、一五九 一、三九五 | 二 | 二 | 三〇 一 |
| | | | | | | | | |

二十一

| 種目 | 三十三年 | | 三十二年 | | 比較 | 寄託員數 |
|-----|------------|------------|------------|------------|----|-----------|
| | 數量 | 金額 | 數量 | 金額 | | |
| 旅客 | 二〇四四八 | 五,九二六,七五〇 | 三四八八四 | 四九,四九三,七〇〇 | 減 | 二四三〇四〇 |
| 貨物 | 三四,九三〇,四六九 | 二四,一七五,八九六 | 五九,二〇五,三三八 | 一八八〇九,九三〇 | 減 | 五,三六五,九六六 |
| 手荷物 | 一六,三三九 | 七,五五八〇 | 五四,九四四 | 一九,九一五〇 | 減 | 一三,三三〇 |
| 合計 | — | 七六,一六八,三三六 | — | 六八,五〇二,七九〇 | 增 | 七,六六五,四三六 |

●明治三十三年中貨物出入高及藏敷料等一覽表 (四日市倉庫株式會社)

| 品名 | 貨物數量 | | | 貨物評價 | | | 單價 | 保管料 | 寄託員數 |
|-----|--------|---------|---------|------------|------------|------------|-------|--------|-------|
| | 前藏入高 | 前藏出高 | 差引殘高 | 前藏入金高 | 前藏出金高 | 差引殘高 | | | |
| 內國米 | 五二〇,〇七 | 一八〇,五五三 | 三三九,五二〇 | 一〇,八七三,四八七 | 四,八七九,一〇〇 | 六,〇〇四,三八七 | 四,〇〇〇 | 九,〇〇〇 | 一,三三二 |
| 外國米 | 二二,四二 | 一六,五五 | 五,八七 | 二二,四六七,〇〇〇 | 七,三二〇,八〇〇 | 一五,一四六,二〇〇 | 一,九〇 | 八,〇〇〇 | 八 |
| 大麥 | 一六,七 | 二,七二 | 一三,九八 | 四,五三三,五〇〇 | 五,四四四,四〇〇 | 九,〇〇〇,九〇〇 | 二,二〇 | 六,〇〇〇 | 三 |
| 小麥 | 二,〇八 | 二,七二 | 〇,六四 | 九,〇〇二,四五〇 | 八,六六二,七〇〇 | 三,三三九,〇〇〇 | 三,〇〇 | 一一,八〇〇 | 二〇 |
| 裸麥 | 二,五二 | 三,三二 | 〇,八〇 | 八,二六九,〇〇〇 | 八,六〇五,三〇〇 | 一五,一七二,八〇〇 | 三,〇〇 | 九,〇〇〇 | 二 |
| 種油 | 一,七六〇 | 六,三〇九 | 四,五四九 | 二二,三二一,〇〇〇 | 四,五六〇,八〇〇 | 一九,七六〇,二〇〇 | 七,六〇 | 一七,五五〇 | 三〇 |
| 全斗入 | 七〇三 | 一,四三 | 〇,七二 | 八,二五二,〇〇〇 | 二,四一四,五〇〇 | 五,八三七,五〇〇 | — | 九,三六〇 | 一〇 |
| 菜種 | 一八,八〇 | 五,三六九 | 一三,四三一 | 八,七八六,六〇〇 | 三,三七七,五〇〇 | 五,四〇九,一〇〇 | — | 五,七〇 | 二四 |
| 鯪粕 | 一,九,九二 | 六,四九一 | 五,四三二 | 一五,二二六,二七五 | 一七,七六二,二八〇 | 三,五四三,九〇〇 | 九,一〇 | 一六,〇三三 | 一八〇 |
| 銅鯪 | 一,五九四 | 四,〇〇五 | 二,四一一 | 八,八四四,〇〇〇 | 一〇,一三三,〇〇〇 | 一,二八九,〇〇〇 | 五,〇〇 | 七,四二二 | 四 |

| 品名 | 貨物數量 | | | 貨物評價 | | | 單價 | 保管料 | 寄託員數 |
|------|-------|--------|---------|------------|-------------|-------------|-------|-----------|------|
| | 前藏入高 | 前藏出高 | 差引殘高 | 前藏入金高 | 前藏出金高 | 差引殘高 | | | |
| 大豆 | 一四〇,九 | 一六,九六三 | 一二四,〇二四 | 五,六六九,五〇〇 | 五,七,六三七,八〇〇 | 三,七,五二八,五〇〇 | 三,三〇 | 三,九九三〇 | 五五 |
| 小豆 | 二二,三七 | 二,四三三 | 二〇,九三三 | 一〇,〇八一,三〇〇 | 八,三九七,六〇〇 | 一一,六八一,三〇〇 | 三,二〇 | 六,四六〇〇 | 一六 |
| 外國大豆 | 八四,三七 | 七,七九六 | 七六,五七三 | 三,〇〇〇,〇〇〇 | 一,二〇〇,〇〇〇 | 一,八〇〇,〇〇〇 | 四,一〇 | 二,六二四九〇 | 一〇 |
| 外國小豆 | 三〇〇 | — | 三〇〇 | 四〇〇,〇〇〇 | — | 四〇〇,〇〇〇 | — | 九,八八〇 | 一 |
| 外國綠綿 | 五,四九 | 六,三三四 | 一,八三九 | 三,一〇四,〇〇〇 | 三,三三三,六〇〇 | 二,二二五,六〇〇 | 七,〇 | 一,四〇〇,〇〇〇 | 八 |
| 外國葉葛 | 三,六〇〇 | 七,五 | 三,八八九 | 三,六〇五,五〇〇 | 五,八九八,〇〇〇 | 二,二九一,五〇〇 | — | 二,〇〇〇,〇〇〇 | 二 |
| 內國葉葛 | 三,六〇〇 | 八,七五八 | 五,一五八 | 六,六〇四,二〇〇 | 八,四八三,〇〇〇 | 一〇,八七五,〇〇〇 | — | 四,八八〇,三六〇 | 九六 |
| 豆粕 | 四九,九〇 | 四,五三三 | 四五,三六七 | 五,九八四,九五〇 | 二,七二六,九六〇 | 二,二五七,九九〇 | 五,五〇 | 一,〇〇九,五五〇 | 一三 |
| 綿糸 | 一六,二 | 一九,三 | 三,一 | 二,六〇四,〇〇〇 | 二,三二二,九〇〇 | 三,二七二,一〇〇 | 一,三〇 | 四,五五〇 | 三六 |
| 刻糸 | 七,二 | 一〇,二九 | 三,〇九 | 一,一〇〇,〇〇〇 | 一,七四四,〇〇〇 | 一,九〇,〇〇〇 | 一,五五〇 | 一,四九,六〇〇 | 一四 |
| 生糸 | 一六,二 | 一九,三 | 三,一 | 二,六〇四,〇〇〇 | 二,三二二,九〇〇 | 三,二七二,一〇〇 | 一,三〇 | 四,五五〇 | 三六 |
| 洋藍 | — | — | — | — | — | — | — | — | — |
| 機械麵 | — | — | — | — | — | — | — | — | — |
| 線粉 | — | — | — | — | — | — | — | — | — |
| 葉香 | — | — | — | — | — | — | — | — | — |
| 亞麻 | — | — | — | — | — | — | — | — | — |
| 黍種 | — | — | — | — | — | — | — | — | — |

| 品名 | 前年比較增減 | 貨物數量 | | | 貨物評價 | | | 單價 | 保管料 | 寄託員數 |
|--------|----------|------|-----|-----|------------|------------|---------|-------|-----|------|
| | | 前期 | 藏入高 | 藏出高 | 前期繰越金高 | 藏入金高 | 藏出金高 | | | |
| 清酒 | 增 一五、五二二 | 300 | 300 | 300 | 27,000,000 | 27,000,000 | 90,000 | 4,000 | 1 | |
| 製茶 | 增 一七、五二六 | 300 | 300 | 300 | 3,000,000 | 3,000,000 | 10,000 | 500 | 1 | |
| 合計 | 增 三三、〇四八 | 600 | 600 | 600 | 30,000,000 | 30,000,000 | 100,000 | 4,500 | 2 | |
| 明治三十二年 | 增 一五、五二二 | 300 | 300 | 300 | 27,000,000 | 27,000,000 | 90,000 | 4,000 | 1 | |
| 前年比較增減 | 增 五、九七五 | 300 | 300 | 300 | 3,000,000 | 3,000,000 | 10,000 | 500 | 1 | |

二十八

● 諸會社工場石炭消費高

| 名稱 | 公稱馬力 | 三十三年 | 三十二年 | 比較增減 |
|-----------|---------------|------------|------------|------|
| 關西鐵道株式會社 | 11100 | 46,479.483 | 37,826.987 | 增 |
| 三重紡績株式會社 | 11000 | 39,684.930 | 28,258.099 | 全 |
| 四日市製油場 | 4500 | 22,323.000 | 17,557.765 | 全 |
| 四日市電燈株式會社 | 10000 | 1,092,700 | 1,078,100 | 全 |
| 市内精米所合計拾壹 | 824 | 3,012,000 | 2,324,563 | 全 |
| 四日市製紙株式會社 | (水力) 21,000.0 | 7,489,000 | 5,246,100 | 全 |
| 三重鐵工所 | 1500 | 126,000 | 333,000 | 減 |
| 四日市石灰合資會社 | 105 | 810,522 | 810,522 | 全 |
| 四鄉村製系合資會社 | | 147,700 | 222,000 | 減 |

| 室山伊藤製系所 | 合計 | 商數貳拾 |
|---------|-----------|-----------|
| 30,000 | 44,429 | 101,012.7 |
| 610,390 | 7,651,819 | 610,390 |
| 10,370 | 增 | 23,510.8 |

● 第五 四日市各銀行營業統計

(單位以下切捨)

| 種類 | 預金 | | 種類 | 預金 | | 種類 | 預金 | |
|------|--------|-----------|------|--------|----------|------|---------|-----------|
| | 金 | 座 | | 金 | 期 | | 金 | 座 |
| 總預高 | 三十二年 | 三十三三年 | 總預高 | 三十二年 | 三十三三年 | 總預高 | 三十二年 | 三十三三年 |
| | 32,701 | 33,701 | | 32,701 | 33,701 | | 32,701 | 33,701 |
| 拂戻高 | 三十二年 | 三十三三年 | 拂戻高 | 三十二年 | 三十三三年 | 拂戻高 | 三十二年 | 三十三三年 |
| | 34,633 | 33,701 | | 34,633 | 33,701 | | 34,633 | 33,701 |
| 合計 | 三十二年 | 三十三三年 | 合計 | 三十二年 | 三十三三年 | 合計 | 三十二年 | 三十三三年 |
| | 67,334 | 67,402 | | 67,334 | 67,402 | | 67,334 | 67,402 |
| 比較增減 | 全 | 增 | 比較增減 | 全 | 增 | 比較增減 | 全 | 增 |
| | 八二,二七二 | 一〇,九七,八〇三 | | 一八,八三八 | 五,六〇,五二五 | | 二九〇,九三三 | 一〇,九七,八〇三 |

二十九

| 送金手形種類 | | | | 荷爲替手形 | | | | 類計 | |
|--------|------|-------|------|-----------|-----------|-----------|-----------|-----------|-----------|
| 公 | | 各地 | | 各地 | | 各地 | | 所 | |
| 分 | 受 | ヨ | 各 | 分 | 受 | ヨ | 各 | 分 | 受 |
| タル | ケ | リ | 地 | タル | ケ | リ | 地 | タル | ケ |
| 金額 | 枚數 | 金額 | 枚數 | 金額 | 枚數 | 金額 | 枚數 | 金額 | 枚數 |
| 三十二年 | 三十二年 | 三十二年 | 三十二年 | 三十二年 | 三十二年 | 三十二年 | 三十二年 | 三十二年 | 三十二年 |
| 10,719 | 693 | 197 | 36 | 874,835 | 1,175,957 | 1,253,311 | 1,588,889 | 3,214,411 | 1,058,444 |
| | | | | 158,666 | 70,807 | 48,633 | 24,555 | 338,857 | 61,077 |
| | | | | 67,922 | 34,541 | 49,872 | 17,300 | 64,669 | 42,633 |
| 9,240 | 66 | 4,197 | 3 | 494,359 | 494 | 304,853 | 406 | 6,290 | 4,100 |
| | | | | 244,979 | 40,070 | 83,845 | 1,009,598 | 1,100 | 9,400 |
| 11,959 | 779 | 4,777 | 36 | 2,310,780 | 2,018,368 | 3,377,973 | 3,488,119 | 3,774,088 | 5,980,933 |
| 全 | 全 | 全 | 全 | 全 | 減 | 増 | 減 | 全 | 全 |
| 11,959 | 779 | 4,777 | 36 | 2,310,780 | 2,018,368 | 3,377,973 | 3,488,119 | 3,774,088 | 5,980,933 |

三三三

| 割引手形種類 | | | | | | | | | | 種名 |
|-----------|-------|-----------|-------|-----------|-----------|-----------|-----------|-----------|-----------|-------|
| 合 | | 形手 | | 東約 | | 形手替爲 | | 他 | | 目稱 |
| 所 | 當 | 所 | 他 | 所 | 當 | 所 | 他 | 所 | 他 | 目稱 |
| 金額 | 枚數 | 金額 | 枚數 | 金額 | 枚數 | 金額 | 枚數 | 金額 | 枚數 | 目稱 |
| 三十二年 | 三十二年 | 三十二年 | 三十二年 | 三十二年 | 三十二年 | 三十二年 | 三十二年 | 三十二年 | 三十二年 | 四日市銀行 |
| 18,218 | 669 | 1,700 | 113 | 18,218 | 669 | 1,700 | 113 | 9,837 | 6 | 四日市銀行 |
| 5,966,415 | 1,700 | 5,966,415 | 1,700 | 5,966,415 | 1,700 | 5,966,415 | 1,700 | 5,966,415 | 1,700 | 三井銀行 |
| 4,498,733 | 1,031 | 4,498,733 | 1,031 | 4,498,733 | 1,031 | 4,498,733 | 1,031 | 4,498,733 | 1,031 | 三井銀行 |
| 1,845,135 | 510 | 1,845,135 | 510 | 1,845,135 | 510 | 1,845,135 | 510 | 1,845,135 | 510 | 第一銀行 |
| 1,270,367 | 189 | 1,270,367 | 189 | 1,270,367 | 189 | 1,270,367 | 189 | 1,270,367 | 189 | 第一銀行 |
| 3,598,033 | 90 | 3,598,033 | 90 | 3,598,033 | 90 | 3,598,033 | 90 | 3,598,033 | 90 | 百廿二銀行 |
| 2,592,260 | 133 | 2,592,260 | 133 | 2,592,260 | 133 | 2,592,260 | 133 | 2,592,260 | 133 | 武藏商業 |
| 3,307,919 | 45 | 3,307,919 | 45 | 3,307,919 | 45 | 3,307,919 | 45 | 3,307,919 | 45 | 銀行支店 |
| 9,211,371 | 1,653 | 9,211,371 | 1,653 | 9,211,371 | 1,653 | 9,211,371 | 1,653 | 9,211,371 | 1,653 | 合計 |
| 全 | 全 | 全 | 全 | 全 | 増 | 全 | 減 | 全 | 減 | 比較増減 |
| 11,959 | 779 | 4,777 | 36 | 2,310,780 | 2,018,368 | 3,377,973 | 3,488,119 | 3,774,088 | 5,980,933 | 比較増減 |

三三三

| 代 金 取 立 手 形 種 類 | | | | | | | | | |
|-----------------|-------|---------|-------|-------|-------|-------|-------|-------|-------|
| 書 證 掛 賣 | | 形 手 東 約 | | | | 形 手 替 | | | |
| 所 當 | | 所 他 | | 所 當 | | 所 他 | | 所 | |
| 金 額 | 枚 數 | 金 額 | 枚 數 | 金 額 | 枚 數 | 金 額 | 枚 數 | 金 額 | 枚 數 |
| 三十二年 | 三十三年 | 三十二年 | 三十三年 | 三十二年 | 三十三年 | 三十二年 | 三十三年 | 三十二年 | 三十三年 |
| 一、八八四 | 九、二六六 | 五、九六八 | 二、五八七 | 一、五六七 | 七、〇九五 | 三、四五一 | 二、三二八 | 一、五五〇 | 三、三三二 |
| 二、二五二 | — | 一、七九二 | 六、〇〇〇 | — | — | 一、七二八 | 九、二八一 | — | — |
| 五、九九三 | 四、四八〇 | 二、二二一 | 四、九二九 | 六、九一五 | 二、四四二 | 一、六五六 | 三、五六一 | 二、九四三 | 一、五七二 |
| 一、〇六三 | — | 八、八七七 | — | 九、八四五 | — | 九、三三三 | — | 八、九三三 | — |
| 七、二二三 | 三、四六五 | 三、六六四 | 五、〇〇七 | 四、六四四 | 五、六〇一 | 九、〇六九 | 五、六三二 | 一、九七三 | 五、〇〇八 |
| 一、一九四 | 二、七二〇 | 一、九二一 | 三、一九三 | 一、八四二 | 二、五七五 | 三、八二〇 | 五、六四一 | 三、三三三 | 五、五八二 |
| 全 | 九、二六六 | 減 | 一、五九四 | 全 | 六、六八三 | 全 | 一、八四〇 | 增 | 二、四四八 |
| 全 | 五、六 | 全 | 一、〇 | 全 | 三、三 | 全 | 六、六 | 增 | 二、四四八 |

二十五

| 送 金 手 形 種 類 | | | | | | | | | |
|-------------|-------|-------|-------|--------|-------|-----------|-------|------------|-------|
| 爲 計 | | 合 | | | | 通 普 | | | |
| 分 受 ヨリ 各地 | | ル 分 | | ヶ 向 各地 | | 分 受 ヨリ 各地 | | ル 分 ヶ 向 各地 | |
| 金 額 | 枚 數 | 金 額 | 枚 數 | 金 額 | 枚 數 | 金 額 | 枚 數 | 金 額 | 枚 數 |
| 三十二年 | 三十三年 | 三十二年 | 三十三年 | 三十二年 | 三十三年 | 三十二年 | 三十三年 | 三十二年 | 三十三年 |
| 一、九七五 | 二、八六七 | 三、九六三 | 四、三二八 | 一、九七五 | 二、八六七 | 三、九六三 | 四、三二八 | 一、九七五 | 二、八六七 |
| 八、七五五 | 四、六八一 | 一、九六二 | 一、三九〇 | 八、七五五 | 四、六八一 | 一、九六二 | 一、三九〇 | 八、七五五 | 四、六八一 |
| 九、六九〇 | 八、九二八 | 一、四二七 | 二、一三三 | 九、六九〇 | 八、九二八 | 一、四二七 | 二、一三三 | 九、六九〇 | 八、九二八 |
| 一、三六七 | — | 一、六四三 | — | 一、三六七 | — | 一、六四三 | — | 一、三六七 | — |
| 五、一五八 | 二、九二二 | 八、〇七 | 一、〇八五 | 五、一五八 | 二、九二二 | 八、〇七 | 一、〇八五 | 五、一五八 | 二、九二二 |
| 五、三四八 | 四、五〇〇 | 九、七三三 | 八、七三三 | 五、三四八 | 四、五〇〇 | 九、七三三 | 八、七三三 | 五、三四八 | 四、五〇〇 |
| 一、三五五 | — | 一、四九二 | — | 一、三五五 | — | 一、四九二 | — | 一、三五五 | — |
| 增 | 八、八三二 | 全 | 七、二九三 | 增 | 三、六九四 | 全 | 七、五二二 | 增 | 三、七八三 |
| 增 | 六、六 | 全 | 六、六 | 增 | 六、六 | 全 | 六、六 | 增 | 六、六 |

三十四

| 月次 | 月 | | | | | | | | | | |
|--------|-------|------|-------|-------|-------|-------|-------|-------|-------|-------|-------|
| | 一 | 二 | 三 | 四 | 五 | 六 | 七 | 八 | 九 | 十 | 十一 |
| 貸金利率比較 | 三十三 | 三十三 | 三十三 | 三十三 | 三十三 | 三十三 | 三十三 | 三十三 | 三十三 | 三十三 | 三十三 |
| | 年 | 年 | 年 | 年 | 年 | 年 | 年 | 年 | 年 | 年 | 年 |
| 利息 | 一〇.〇〇 | 九.九〇 | 一〇.〇〇 | 一〇.〇〇 | 一〇.〇〇 | 一〇.〇〇 | 一〇.〇〇 | 一〇.〇〇 | 一〇.〇〇 | 一〇.〇〇 | 一〇.〇〇 |
| | 高 | 高 | 高 | 高 | 高 | 高 | 高 | 高 | 高 | 高 | 高 |
| 割引 | 三十三 | 三十三 | 三十三 | 三十三 | 三十三 | 三十三 | 三十三 | 三十三 | 三十三 | 三十三 | 三十三 |
| | 年 | 年 | 年 | 年 | 年 | 年 | 年 | 年 | 年 | 年 | 年 |
| 歩合 | 二七.〇 | 二七.〇 | 二七.〇 | 二七.〇 | 二七.〇 | 二七.〇 | 二七.〇 | 二七.〇 | 二七.〇 | 二七.〇 | 二七.〇 |
| | 高 | 高 | 高 | 高 | 高 | 高 | 高 | 高 | 高 | 高 | 高 |

●市内五銀行貸金利息及割引歩合各月平均表

(備考) 百廿二銀行支店ハ報告コレナキニ付三十二年分ノミヲ記載ス

| 書證 | 入高 | | 買入 | | 賣入 | | 賣出 | |
|----|------|------|------|------|------|------|------|------|
| | 三十二年 | 三十二年 | 三十二年 | 三十二年 | 三十二年 | 三十二年 | 三十二年 | 三十二年 |
| 債 | 一三三 | 一三三 | 一三三 | 一三三 | 一三三 | 一三三 | 一三三 | 一三三 |
| 證 | 一三三 | 一三三 | 一三三 | 一三三 | 一三三 | 一三三 | 一三三 | 一三三 |

| 債公諸 | 代金取立手形種類 | | | | | | | | | |
|------|----------|------|------|------|------|------|------|------|------|------|
| | 計 | | | | | 合 | | | | |
| | 實 | 面 | 券 | 所 | 他 | 所 | 當 | 所 | 他 | 書 |
| 買 | 買 | 買 | 買 | 買 | 買 | 買 | 買 | 買 | 買 | 買 |
| 三十三 | 三十三 | 三十三 | 三十三 | 三十三 | 三十三 | 三十三 | 三十三 | 三十三 | 三十三 | 三十三 |
| 年 | 年 | 年 | 年 | 年 | 年 | 年 | 年 | 年 | 年 | 年 |
| 五〇八六 | 五〇八六 | 五〇八六 | 五〇八六 | 五〇八六 | 五〇八六 | 五〇八六 | 五〇八六 | 五〇八六 | 五〇八六 | 五〇八六 |
| 增 | 增 | 增 | 增 | 增 | 增 | 增 | 增 | 增 | 增 | 增 |
| 四九六四 | 四九六四 | 四九六四 | 四九六四 | 四九六四 | 四九六四 | 四九六四 | 四九六四 | 四九六四 | 四九六四 | 四九六四 |

| 月次 | 貸金 | | 利息 | | 割引 | | 比較 |
|-----|------|------|------|-----|------|------|----|
| | 三十三年 | 三十二年 | 比較 | 高 | 三十三年 | 三十二年 | |
| 平均 | 二二五 | 二二八〇 | 一〇〇五 | 一七五 | 三〇八 | 三三三 | 二七 |
| 十二月 | 二二五 | 二二八〇 | 一〇〇五 | 一七五 | 三〇八 | 三三三 | 二七 |
| 合計 | 六 | 四 | 六 | 四 | 六 | 四 | 六 |

●第六 郵便、電信、爲替、貯金及切手、印紙賣下統計
 (一) 四日市郵便電信局扱郵便物數

| 種別 | 通郵便 | | 小包郵便 | | 合計 | | 比較増減 |
|----|----------|----------|---------|--------|-----------|----------|------|
| | 明治三十三年 | 明治三十二年 | 明治三十三年 | 明治三十二年 | 明治三十三年 | 明治三十二年 | |
| 取集 | 一三六八六六八 | 一、一五、四六三 | 一三、九六三 | 一、四四一 | 一、四〇一、三七一 | 一、六三、九〇一 | 増 |
| 配達 | 一、三〇、六八〇 | 一、〇七、九七五 | 一、三三九 | 一、一三三 | 一、三三三、〇一九 | 一、〇九、一八〇 | 全 |
| 合計 | 二、六〇、九四八 | 二、二七、九三九 | 一、四、三〇二 | 二、八六六 | 二、六三五、六五〇 | 二、九〇、八二〇 | 増 |
| 中繼 | 二六、〇九三 | 二五、九三三 | 二六、三〇一 | 二六、五四七 | 二、六三五、六五〇 | 二、九〇、八二〇 | 増 |

(二) 電報通數及料金

| 種別 | 本局扱 | | 停車場公衆電報取扱所扱 | | 合計 | | 比較増減 |
|----|--------|--------|-------------|--------|--------|--------|------|
| | 明治三十三年 | 明治三十二年 | 明治三十三年 | 明治三十二年 | 明治三十三年 | 明治三十二年 | |
| 發信 | 三、四八三 | 三、五二五 | 一五、〇六七 | 七、一四六 | 四九、九〇〇 | 四二、三九八 | 増 |
| 着信 | 五、三三〇 | 四九、九四七 | 四六三 | 三〇四 | 五四、〇九三 | 五〇、二五二 | 全 |
| 中繼 | 二八、一八四 | 三三、三二二 | 二二、五三三 | 一〇、九二四 | 四〇、七三七 | 三三、七五五 | 全 |

| 合計 | 發信料金 | | 合計 | |
|----|---------|----------|-----------|----------|
| | 明治三十三年 | 明治三十二年 | 明治三十三年 | 明治三十二年 |
| 全 | 一、六六四七 | 一〇八、〇一〇 | 一、四四七三〇 | 二、六、三六四 |
| 全 | 八、〇九九九〇 | 七、九三、三九〇 | 一、〇六九、〇一〇 | 九、五八、九四〇 |

(備考) 停車場公衆電報取扱所ハ明治三十二年四月開始ニ付以後ノ調ナリ

(三) 爲替貯金受拂高

| 種別 | 本局扱 | | 區内受取所扱 | | 合計 | | 比較増減 |
|------|--------------|--------------|-----------|-----------|-------------|---------------|------|
| | 明治三十三年 | 明治三十二年 | 明治三十三年 | 明治三十二年 | 明治三十三年 | 明治三十二年 | |
| 爲替振出 | 三、八九九、二四四 | 三、三六九、〇六〇 | 二、二七、七三三 | 一、六〇八、九二六 | 六、〇一〇、九九四 | 五、四、五八、二六六 | 増 |
| 全拂渡 | 三、九四四、六八八 | 一、四、八〇、六六一七 | 九三、〇七、六七七 | 六、一五〇、六九四 | 七、三、二六五、三八五 | 一、五、一九五、七三二 | 増 |
| 貯金預入 | 九〇、七四、五五〇 | 六、二四〇、九五二 | 二、八五〇、五二二 | 一、五二、一九九 | 一、一九二、五〇八 | 七、七五三、九四三 | 全 |
| 全拂戻 | 七、六九六、一五一 | 六、三五九、四三五 | 二、二九八、六三三 | 一、五八〇、〇〇八 | 九、九四七、八三三 | 七、九三九、四四三 | 減 |
| 合計 | 一、一九六、九四、五三三 | 一、九四七、七六、〇三三 | 三、五九七、六四一 | 二、五三三、一九〇 | 一、五五、二九、二四三 | 二、三〇、一〇、七、九六三 | 減 |

(備考) 區内受取所ハ南町赤堀三ツ谷、室山ノ四ヶ所ニシテ室山ハ明治三十二年九月開始セリ

(四) 郵便切手類(切手、封皮、葉書及印紙賣下統計

| 種別 | 本局扱 | | 區内受取所及切手並印紙賣下所 | | 合計 | | 比較増減 |
|------|-----------|-----------|----------------|-------------|-------------|---------------|------|
| | 明治三十三年 | 明治三十二年 | 明治三十三年 | 明治三十二年 | 明治三十三年 | 明治三十二年 | |
| 切手類 | 六、〇四九、八三〇 | 六、三三三、八八六 | 二九、三五、二九四 | 二、八七九、〇九一 | 三、五、四三、七五四 | 三、五、一八四、七九六 | 増 |
| 收入印紙 | 二、七二九六 | 一、六二、六九 | 五、八五〇、九六〇 | 四、八六七、八二四 | 六、〇六八、二五六 | 五、一〇〇、五二四 | 全 |
| 合計 | 六、二六七、二二六 | 六、五五、五七六 | 三五、二、三、八八四 | 三、三、六、九、七三三 | 四、一、七、一、〇一〇 | 四、〇、二、五、三、二一〇 | 全 |

●第七 電話統計

(一) 交換加入者人員其他

(明治三十三年末調)

| | |
|-------------|------------|
| 交換加入者人員 | 一五〇人 |
| 加入者市内通信度數概算 | 五二二、〇八〇度 |
| 使用料 | 六、〇五七、三七七厘 |

(備考) 本表中附加使用料、増設使用料ハ之ヲ合算セズ

(二) 通話度數及料金

| 種別 | 度數 | 料金 |
|--------------|-------|-----------|
| 交換加入者市外通信 | 七、九一八 | 一、八五四、八〇〇 |
| 市内 | 七 | 一、〇五〇 |
| 市外 | 一九一 | 四七、二〇〇 |
| 電話所ニ來リシモノノ通信 | 一九八 | 四八、二五〇 |
| 合計 | 八、一一六 | 一、九〇三、〇五〇 |

●第八 運輸統計

(一) 四日市港商品輸出入數量及價額表

(明治三十三年分)

| 品目 | 輸出 | | 輸入 | |
|-----|--------|-----------|---------|-----------|
| | 數量 | 價額 | 數量 | 價額 |
| 日本米 | 六七、九四七 | 三、二五五、三五〇 | 二、九五九 | 一五、三三七 |
| 外國米 | | | 二、二五四 | 二、九三四 |
| 清酒 | 六四、五六〇 | 六四、五六〇 | 一、〇三三 | 一〇、三三〇 |
| 洋酒 | 六六 | 三三〇 | 二、三三三 | 一一、二六五 |
| 洋鮭 | 五、八五四 | 五、二六六 | 一九五、九六二 | 一、七三三、六五八 |
| 鯖 | | | 八二六〇 | 四、一三〇 |
| 胴身 | | | 五九〇 | 二、九五〇 |
| 數身 | | | 三七四 | 五、六一〇 |
| 石種油 | 六八、五〇九 | 九、九三三、八一 | | |
| 色油 | 一七五 | 五、二五 | | |
| 鑛油 | | | 六〇二 | 一、八〇六 |
| 大麥 | 六二〇 | 一八、三三〇 | 五九九 | 一、七九四 |
| 大豆 | 八〇八 | 三、七二七 | 二一八、二七六 | 五、〇四三 |
| 雜穀 | 七六 | 三〇四 | 一、八六九 | 七、四七六 |
| 菜種 | | | 五〇三三 | 二、六、三二七 |
| 種粕 | 三、〇四九 | 二、五六三 | 三五 | 二 |

| 品名 | 單位 | 數量 | 單價 | 總額 |
|------|----|-----|-----|-------|
| 密昆麥混 | 箱 | 九四 | 四七 | 三九〇〇 |
| 成 | 個 | 四七 | 三三 | 一四六〇 |
| 襪 | 個 | 二二八 | 二六九 | 二四二六 |
| 石 | 個 | 八二七 | 二二八 | 一八八六 |
| 石 | 個 | 三九四 | 二二八 | 八九八〇 |
| 石 | 個 | 八二七 | 二二八 | 一八八六 |
| 石 | 個 | 二四九 | 二二八 | 五六八七 |
| 板 | 個 | 一〇〇 | 二二八 | 二二八〇 |
| 酢 | 個 | 二八六 | 二二八 | 六五〇九 |
| 雁 | 個 | 八七四 | 二二八 | 一九九〇 |
| 魚 | 個 | 五〇 | 二二八 | 一一四〇 |
| 打 | 個 | 五四〇 | 二二八 | 一二三一二 |
| 機 | 個 | 五〇 | 二二八 | 一一四〇 |
| 洋 | 個 | 五〇 | 二二八 | 一一四〇 |
| 針 | 個 | 五〇 | 二二八 | 一一四〇 |
| 瓦 | 個 | 五〇 | 二二八 | 一一四〇 |

四十五

| 品名 | 單位 | 數量 | 單價 | 總額 |
|-----|----|-----|-----|-------|
| 藍味溜 | 個 | 四 | 九六 | 三八四 |
| 葉 | 個 | 九六 | 二二八 | 二一九八 |
| 魚 | 個 | 七七一 | 二二八 | 一六八〇 |
| 魚 | 個 | 五〇七 | 二二八 | 一一六六 |
| 魚 | 個 | 四七五 | 二二八 | 一〇八三 |
| 乾 | 個 | 三三八 | 二二八 | 八七八四 |
| 硝 | 個 | 二八〇 | 二二八 | 六三八四 |
| 傘 | 個 | 一三三 | 二二八 | 三〇四〇 |
| 蚊 | 個 | 四三 | 二二八 | 九八〇四 |
| 數 | 個 | 一四〇 | 二二八 | 三一九二〇 |
| 木 | 個 | 三二七 | 二二八 | 七四五六 |
| 七 | 個 | 四二二 | 二二八 | 九六二一六 |
| 木 | 個 | 一六二 | 二二八 | 三六九三六 |
| 荊 | 個 | 一八二 | 二二八 | 四一四九六 |
| 襪 | 個 | 八七五 | 二二八 | 一九九〇 |
| 釘 | 個 | 二〇三 | 二二八 | 四六二八四 |

四十四

| 品目 | 輸出 | | 輸入 | |
|----|----|------|----|-------|
| | 數量 | 金額 | 數量 | 金額 |
| 生蠟 | 個 | 二七〇 | 個 | 五、六八五 |
| 網 | 全 | 一六五〇 | 全 | 四、五〇〇 |
| 吳下 | 全 | 一六五〇 | 全 | 四、六八〇 |
| 草履 | 全 | 一六五〇 | 全 | 四、五〇〇 |
| 菓 | 全 | 一六五〇 | 全 | 四、六八〇 |
| 鹽 | 全 | 一六五〇 | 全 | 四、五〇〇 |
| 荏 | 個 | 一六五〇 | 個 | 四、六八〇 |
| 種 | 個 | 一六五〇 | 個 | 四、五〇〇 |
| ク | 全 | 一六五〇 | 全 | 四、六八〇 |
| 俺 | 全 | 一六五〇 | 全 | 四、五〇〇 |
| 作 | 全 | 一六五〇 | 全 | 四、六八〇 |
| 物 | 全 | 一六五〇 | 全 | 四、五〇〇 |
| 物 | 全 | 一六五〇 | 全 | 四、六八〇 |
| 麵 | 全 | 一六五〇 | 全 | 四、五〇〇 |
| 安 | 全 | 一六五〇 | 全 | 四、六八〇 |
| 子 | 全 | 一六五〇 | 全 | 四、五〇〇 |
| ム | 全 | 一六五〇 | 全 | 四、六八〇 |
| ラ | 全 | 一六五〇 | 全 | 四、五〇〇 |

| 品目 | 輸出 | | 輸入 | |
|----|----|-----------|----|-----------|
| | 數量 | 金額 | 數量 | 金額 |
| ヒ | 個 | 一五 | 個 | 四、五 |
| 笹 | 全 | 一三、五九〇、三八 | 全 | 二、五〇〇、二六 |
| 雜 | 全 | 四、五九六、七六 | 全 | 二、五〇〇、二六 |
| 合 | 全 | 二〇、八七六 | 全 | 九、八五六、二五〇 |

(備考) 本表ハ海運ノ便ニ依リ四日市港ヲ出入セルモノニ就テ調査セシモノナリ尙本表ハ日本郵船會社四日市支店便宜合資會社及黒川回漕店ノ報告ニ係ルモノニシテ和船取扱店ノ貨物ハ包含セズ

(二) 四日市港船舶艘數及貨物噸數表

| 區別 | 三十三年 | | 三十二年 | | 比較 |
|------|--------|--------|--------|-------|----|
| | 出 | 入 | 出 | 入 | |
| 汽船艘數 | 九、九八 | 一、〇七三 | 六、三三 | 六、三三 | 增 |
| 貨物噸數 | 八四、七〇九 | 四六、〇二〇 | 八〇、六三七 | 六、二二三 | 減 |

(備考) 三十三年入船中外國船ハ壹艘ナリ

(三) 四日市港外國貿易輸出入表

(明治三十三年分)

| 品名 | 輸出 | | 輸入 | |
|--------|----------|-----------|-----------|-------|
| | 數量 | 金額 | 數量 | 金額 |
| セメント | 二、四八二、五三 | 一、六八〇、〇〇〇 | 一、六八〇、〇〇〇 | 一、四一〇 |
| 前年比較増減 | 増 | 一、六八〇、〇〇〇 | 減 | 一、四一〇 |

| 品名 | 輸 | | 出 | | 品名 | 輸 | | 入 | |
|----|--------|--------|----|----|----|--------|--------|----|-------|
| | 明治三十三年 | 明治三十二年 | 比較 | 増減 | | 明治三十三年 | 明治三十二年 | 比較 | 増減 |
| 紙 | 四六八 | 六六五 | 全 | 増 | 紙 | 二七〇四 | 一四四五 | 増 | 一二九 |
| 味 | 一五七三 | 六八 | 全 | 増 | 味 | 一三三 | 一三九九 | 減 | 一、二八六 |
| 醬 | 三〇七二 | 二八九 | 全 | 全 | 醬 | 八五九 | 一七九八 | 全 | 九三九 |
| 鮮 | 五〇九九 | 四六五 | 全 | 全 | 鮮 | 二五五 | 二五五 | 全 | 七六二 |
| 鹽 | 六六四六 | 九四〇 | 減 | 減 | 鹽 | 五二七 | 六〇〇 | 全 | 九〇三 |
| 野 | 八三五 | 七二 | 増 | 増 | 野 | 七五六 | 三七八 | 増 | 三七八 |
| 綠 | 八二六三 | 一〇二四 | 減 | 減 | 綠 | 一〇四九 | 八三〇 | 全 | 二一九 |
| 菓 | 四三一 | 五三八 | 全 | 全 | 菓 | 一、二五三 | 六八三 | 全 | 五七〇 |
| 綿 | 五八二八 | 二、〇六三 | 増 | 増 | 綿 | 一、五四八 | 一、九〇七 | 減 | 三五九 |
| 繭 | 九七〇六 | 一〇七四 | 減 | 減 | 繭 | 一、六四四 | 一、三三三 | 増 | 一、五〇一 |
| 生 | 一、三三〇 | 一、五六三 | 全 | 全 | 生 | 四六三 | 五四二 | 減 | 七九 |
| 絹 | 一三三 | 八二 | 増 | 増 | 絹 | 一九四 | 二七三 | 全 | 七九 |
| 麻 | 五八八 | 一、三〇三 | 減 | 減 | 麻 | 一、三二一 | 一、七四八 | 全 | 四三七 |
| 麻 | 七三 | 七九 | 全 | 全 | 麻 | 一九二 | 五二 | 増 | 一四一 |
| 麻 | 一四一 | 一七九 | 全 | 全 | 麻 | 五四五 | 七九九 | 減 | 二三四 |
| 鐵 | 一、九〇〇 | 二、三三三 | 全 | 全 | 鐵 | 四三三 | 一九〇六 | 全 | 一、四七四 |
| 鐵 | 一、六六六 | 一、三三七 | 増 | 増 | 鐵 | 三、四三七 | 五、七七九 | 全 | 二、三〇九 |
| 陶 | 六二 | 八六 | 減 | 減 | 陶 | 二九八 | 一七三 | 増 | 八五 |
| 漆 | 五、〇八二 | 七、三〇 | 全 | 全 | 漆 | 六、六〇二 | 八、二五二 | 減 | 一、六五〇 |
| 木 | | | | | 木 | | | | |

四十九

| 品名 | 輸 | | 出 | | 品名 | 輸 | | 入 | |
|----|--------|--------|----|----|----|--------|--------|----|--------|
| | 明治三十三年 | 明治三十二年 | 比較 | 増減 | | 明治三十三年 | 明治三十二年 | 比較 | 増減 |
| 米 | 七、三三四 | 八、九二四 | 減 | 減 | 米 | 四九、九二七 | 五八、七三六 | 減 | 八八二 |
| 穀 | 二九、七三三 | 三五、〇一五 | 全 | 全 | 穀 | 四三、二九六 | 六二、〇〇 | 増 | 一七、一三六 |
| 茶 | 二、四〇四 | 二、五八一 | 全 | 全 | 茶 | 二四、六二五 | 三二、五五 | 全 | 二、三六〇 |
| 種 | 八四二 | 九八九七 | 全 | 全 | 種 | 五、七〇三 | 六、三三七 | 減 | 六四 |
| 砂 | 三、九七〇 | 四、六六七 | 全 | 全 | 砂 | 三、四八二 | 四、三三三 | 全 | 八七一 |
| 鹽 | 四、八八九 | 五、四六六 | 全 | 全 | 鹽 | 三、八六四 | 三、七三三 | 増 | 一四二 |
| 酒 | 一七、四二二 | 二、四四四 | 増 | 増 | 酒 | 三、九四二 | 六、六四六 | 全 | 三、七〇四 |
| 糖 | 五、四八三 | 六、八〇五 | 減 | 減 | 糖 | 五、〇二七 | 五、九一四 | 減 | 八八七 |

(四) 關西鐵道四日市驛輸出入貨物數量表

| 品名 | 前年比較増減 | 輸 | | 入 | |
|--------|--------|------------|-------------|-------|-------|
| | | 數量 | 元 | 單位/數量 | 價額 |
| 大豆 | | 五、六、〇〇〇 | 一、三、四、六、五〇 | 百斤二付 | 二、五九〇 |
| 石 | | 一、七、七、七、五八 | 四、三、〇、一、三三〇 | 全 | 二、四四〇 |
| 散 | | 一、九、七、七、二〇 | 四、四、六、四、〇〇 | 全 | 二、二〇〇 |
| 計 | | 一、九、〇、〇、〇〇 | 五、〇、八、〇〇〇 | 百斤二付 | 三、一六〇 |
| 前年比較増減 | | | 減 | | |

四十八

| 科 目 | 市ノ財産ヨリ生スル收入 使用料及手數料 雜 収 入 前年度繰越金 | 交 附 金 | 縣 補 助 | 市 | | | 借 入 金 | 科 目 | 支 出 | | | | | | | |
|------------|---|-------------|-------------|-----------------------|-----------------------|-----------------------|-------------|---------|-----------|----------|-----------|-----------|------------|-----------|-----------|-----------|
| | | | | 稅 | | 直 接 地 價 割 | | | | 總 計 | 支 出 | | | | | |
| | | | | 稅 加 附 稅 割 | 稅 加 附 稅 割 | | | | | | | 支 出 | | | | |
| 明治三十四年度豫算 | 三,七六〇 | 三,四九二六〇 | 一三〇,〇〇〇 | 九八七,四九九 | 一八五,九四八四 | 四,七二〇,六七 | 三,一六七,九〇〇 | 三,七六〇 | 明治三十四年度豫算 | | | | | | | |
| 明治三十三年度決算 | 三,三五〇 | 三,四九〇七五 | 一三〇,〇〇〇 | 六九九,四二一 | 一四三,九六,四九三 | 四,七二〇,六七 | 三,一六七,九〇〇 | 三,七六〇 | 明治三十三年度決算 | | | | | | | |
| 役所費 | 會費 | 教費 | 衛生費 | 土木費 | 救助費 | 警備費 | 勸業費 | 街燈費 | 講事掛金 | 諸稅及負擔 | 雜支 | 豫備費 | 經常費合計 | 教育費 | 役所費 | 借入金償却費 |
| 一〇,四九二,三三五 | 三,九四六,〇〇〇 | 一四,一九五,三六 | 一,三六六,一〇〇 | 五,六〇〇,〇〇〇 | 一,六〇〇,〇〇〇 | 一,二九二,八〇〇 | 一〇〇,〇〇〇 | 四四三,〇〇〇 | 二〇一,〇〇〇 | 五,〇〇〇 | 七,九六六,六 | 六,〇〇〇,〇〇〇 | 三〇,五五三,一三九 | 五,一六三,二九〇 | 一,二六五,〇〇〇 | 五,七五〇,〇〇〇 |
| 一〇,九六一,三三 | 四,〇三,九九二 | 一三,四九二,五八四 | 一,六三三,五七 | 三,九六,三三〇 | 一,四七二,一〇〇 | 一,一〇七,〇〇〇 | 三,九四九,九二 | 二一〇,四〇〇 | 二,二九九 | 三,五七五,六九 | 二,九七二,四三七 | 二,八四〇,五七七 | 二六,一四〇,五七七 | 三,五七五,六九 | 二,九七二,四三七 | 五,四五五,二四〇 |

五十二

(二) 四日市市立商業學校費

(明治三十四年十月調)

| 科 目 | 雜 収 入 前年度繰越金 | 國 庫 補 助 | 縣 補 助 | 市 | | | 總 計 | 支 出 | | |
|-----------|-----------------|------------------|-------------|-----------------------|-----------------------|----------------------------|-----------|-----------|-----------|--------|
| | | | | 稅 | | 直 接 所 得 稅 割 | | | 總 計 | 支 出 |
| | | | | 稅 加 附 稅 割 | 稅 加 附 稅 割 | | | | | |
| 明治三十四年度豫算 | 二,八四一,四〇〇 | 一五〇〇,〇〇〇 | 一,〇〇〇,〇〇〇 | 二,六四三 | 一,〇六〇,五五二 | 一,二八八,九七八 | 一,〇〇〇,〇〇〇 | 六,三三七,〇〇〇 | | |
| 明治三十三年度決算 | 二,六五五,五〇九 | 一五〇,〇〇〇 | 一,〇〇〇,〇〇〇 | 九四八六一 | 一,〇六七,七三五 | 一,一六二,五九六 | 九〇〇,〇〇〇 | 五,八二一,三九三 | 明治三十三年度決算 | |
| 教給料 | 育需用費 | 修繕費 | 小費 | 豫備費 | 總計 | 支 | 出 | 支 | 出 | |
| 二八七,二二〇 | 一,三〇八,五七〇 | 一五〇,〇〇〇 | 八二,三二六九〇 | 五〇,〇〇〇 | 八,一八二,六九〇 | 五,八二一,三九三 | 二,六六,七七一 | 九,五四,三四五 | 七,一八六,八二四 | |
| 二八七,二二〇 | 一,三〇八,五七〇 | 一五〇,〇〇〇 | 八二,三二六九〇 | 五〇,〇〇〇 | 八,一八二,六九〇 | 五,八二一,三九三 | 二,六六,七七一 | 九,五四,三四五 | 七,一八六,八二四 | |

五十三

(三) 四日市市立高等女學校費

(明治三十四年十月調)

| 科 目 | 收入 | 市 | | | | 雜 收 入 | 科 目 | 支出 | |
|-----------|-----------|------------|------------|-----------|-------------|-------------|-----------|----|-------------|
| | | 直接 所得稅割 | 國稅 營業稅割 | 附加稅縣 | | | | | 教 給 料 |
| | | | | 小 計 | 營 業 割 | | | | |
| 明治三十四年度豫算 | 1,108,740 | 1,926,540 | 1,060,540 | 1,252,166 | 1,060,000 | 1,060,000 | 2,236,000 | | |
| | | | | | | | 1,902,000 | | |
| | | | | | | | 990,736 | | |
| | | | | | | | 50,000 | | |
| | | | | | | | 405,636 | | |
| | | | | | | | 100,000 | | |
| 總計 | 4,156,936 | 3,850,000 | 2,633,196 | 1,410,000 | 1,350,000 | 1,060,000 | 4,156,936 | | |

(四) 市ノ地方稅

| 種 別 | 三十三年度 | 三十二年度 | 比較 增 減 |
|--------|-----------|-----------|--------------|
| 地租割 | 3,348,256 | 3,579,740 | 減 231,484 |

(五) 市ノ國稅

| 種 別 | 三十三年度 | 三十二年度 | 比較 增 減 |
|--------|------------|-----------|-----------------|
| 戶數割 | 3,938,475 | 3,952,000 | 減 13,525 |
| 營業稅 | 1,332,507 | 1,262,855 | 全 |
| 雜種稅 | 5,172,392 | 5,677,722 | 減 505,330 |
| 營業稅附加稅 | 5,733,693 | 8,206,183 | 減 2,472,490 |
| 合計 | 19,404,322 | 3,727,733 | 全 15,676,589 |

| 種 別 | 三十三年度 | 三十二年度 | 比較 增 減 |
|--------|------------|------------|-----------------|
| 地租 | 1,348,197 | 1,344,269 | 增 3,928 |
| 酒造稅 | 663,647 | 772,942 | 減 109,295 |
| 所得稅第一種 | 2,637,011 | 1,043,067 | 增 1,593,944 |
| 所得稅第三種 | 792,166 | 3,360,056 | 減 2,567,890 |
| 醬油稅 | 3,466,940 | 2,233,333 | 全 |
| 取引所稅 | 1,025,953 | 8,093,622 | 減 7,067,669 |
| 營業稅 | 5,923,023 | 4,249,733 | 全 |
| 賣藥稅 | 110,000 | 110,000 | 全 |
| 合計 | 27,654,556 | 87,008,093 | 減 59,353,537 |

(六) 四日市市營業稅課稅標準額及稅額對照表

| 業名 | 課目 | 課稅標準額 | | 稅額 | | 人員 |
|-------|----------------|-------------|------------|-----------|-----------|-----|
| | | 明治三十三年 | 明治三十二年 | 明治三十三年 | 明治三十二年 | |
| 物品販賣業 | 賣上金額 計 卸 小賣 | 四,九八五,八三三 | 四,一〇六,八三六 | 六,七五三,四四六 | 五,九〇二,五二二 | 四六八 |
| | | 從業者 | 從業者 | 增 二九六,五七九 | 增 八七〇,九二五 | |
| 銀行業 | 資本金額 | 二五九,〇〇〇,〇〇〇 | — | — | — | 一 |
| | | 從業者 | 從業者 | — | — | |
| 土木請負業 | 請負金額 | 四八,九六五,五九〇 | 三三,一九七,一六九 | 一〇七,九三二 | 七五,三九四 | 八 |
| | | 從業者 | 從業者 | — | — | |
| 製造業 | 資本金額 | 四,〇〇六,四七五 | 三,八〇一,二七八 | — | — | 四 |
| | | 從業者 | 從業者 | — | — | |
| 印刷業 | 資本金額 | 四,三三三,〇〇〇 | 三,四二二,九〇〇 | — | — | 四 |
| | | 從業者 | 從業者 | — | — | |

五十六

| 業名 | 課目 | 課稅標準額 | | 稅額 | | 人員 |
|-------|--------|-------------|-----------|-----------|-----------|----|
| | | 明治三十三年 | 明治三十二年 | 明治三十三年 | 明治三十二年 | |
| 金錢貸付業 | 資本金額 | 一八四,二六四,四九七 | 一,九八二,二八九 | 七九,〇〇三 | 七二,三九四 | 二七 |
| | | 從業者 | 從業者 | — | — | |
| 物品貸付業 | 資本金額 | 三,五九七,〇〇〇 | 三,一七〇,〇〇〇 | 一六,八二四 | 一三,九五四 | 二 |
| | | 從業者 | 從業者 | — | — | |
| 倉庫業 | 資本金額 | 二,六五七,〇〇〇 | 二,六四二,〇〇〇 | 二二,二八五 | 一四,〇五三 | 一 |
| | | 從業者 | 從業者 | — | — | |
| 運送業 | 資本金額 | 五,九三三,三三三 | 五,七〇二,三七八 | 三,八三三,二八九 | 二,九〇六,二七九 | 一一 |
| | | 從業者 | 從業者 | — | — | |
| 勞力請負業 | 請負金額 | 一,一〇〇,〇〇〇 | — | 四四,〇〇〇 | — | 一 |
| | | 從業者 | 從業者 | — | — | |
| 料理店業 | 建物賃貸價格 | 二,一〇六,一〇〇 | 一,九九九,一〇〇 | 二二,〇三六 | 一九,八九四 | 三 |
| | | 從業者 | 從業者 | — | — | |
| 旅人宿業 | 建物賃貸價格 | 一,四一〇,七〇〇 | 一,四九七,七〇〇 | 三三,二八八 | 三三,〇九八 | 二 |
| | | 從業者 | 從業者 | — | — | |

五十七

| 業名 | 課目 | 課稅標準額 | | 比較增減 | 稅額 | | 比較增減 | 人員 |
|--------|--------|------------|------------|------------|--------|-----------|-----------|----|
| | | 明治三十三年 | 明治三十二年 | | 明治三十三年 | 明治三十二年 | | |
| 公ナル周旋業 | 報償金額 | 1,300,000 | 1,000,000 | 300,000 | 5,500 | 5,100 | 400 | 3人 |
| 代辦業 | 報償金額 | — | — | — | 2,000 | — | 2,000 | — |
| 仲立業 | 報償金額 | 9,600,000 | 5,100,000 | 4,500,000 | 1,200 | 8,900 | 7,500 | 17 |
| 仲買業 | 報償金額 | 3,800,000 | 2,900,000 | 900,000 | 470 | 3,500,000 | 2,400,000 | 4 |
| 合計 | 賣上金額 | 3,333,100 | 3,036,621 | 296,479 | 47,360 | 47,360 | — | — |
| | 卸 | 1,272,220 | 1,180,260 | 91,960 | — | — | — | — |
| | 建物賃貸價格 | 4,695,833 | 4,106,861 | 588,972 | — | — | — | — |
| | 資本金額 | 2,048,555 | 2,483,061 | 434,506 | — | — | — | — |
| | 報償金額 | 49,700,000 | 35,500,000 | 14,200,000 | — | — | — | — |
| | 請負金額 | 50,165,591 | 33,197,691 | 16,967,900 | — | — | — | — |
| | 通計 | 2,537,586 | 2,174,191 | 363,395 | — | — | — | — |
| | 從業者 | 5,146 | 4,055 | 1,091 | — | — | — | — |

(備考) 營業稅納稅者業別人員ハ明治三十三年分ナリ

| | | | |
|-------|-------|-------|-------|
| 職工勞役者 | 7,043 | 5,875 | 1,168 |
| 計 | 2,289 | 9,963 | 2,237 |

(七) 四日市市公費負擔額比較表

| 種別 | 明治三十三年 | | | 明治三十二年 | | |
|---------|--------|--------|---------|--------|--------|---------|
| | 金額 | 對總額ノ割合 | 平均一人負擔額 | 金額 | 對總額ノ割合 | 平均一人負擔額 |
| 國稅 | 27,655 | 64 | 433 | 87,008 | 62 | 337 |
| 地方稅 | 19,404 | 10 | 64 | 3,373 | 16 | 68 |
| 市費 | 5,244 | 26 | 173 | 3,264 | 23 | 127 |
| 商業學校費 | 7,763 | — | — | 6,128 | — | — |
| 內高等女學校費 | 4,157 | — | — | — | — | — |
| 計 | 1,948 | 100 | 659 | 1,436 | 100 | 551 |
| 人口 | 3,240 | — | — | 2,579 | — | — |

●第十 四日市區登記件數

(一) 賣買讓與其他登記件數

(明治三十三年度)

| 種別 | 件數 | 登記料 | 書價 | 登記料 | 相數 | 登記料 | 合計 | 合計 | 合計 |
|--------|------|----------|-------|----------|----|----------|-------|----------|----|
| | | | | | | | | | |
| 地所 | 2106 | 5,186.44 | 1,009 | 1,768.36 | 16 | 6,753.60 | 3,276 | 7,550.16 | |
| 建物 | 115 | 5,703.13 | 39 | 6,219.00 | 8 | 5,011 | 3,232 | 1,233.13 | |
| 船舶 | 1 | 10,000 | 1 | 5,400 | 1 | 7,541 | 2 | 1,540 | |
| 合計 | 2222 | 5,666.54 | 129 | 2,366.66 | 25 | 7,541 | 3,640 | 8,798.69 | |
| 明治三十二年 | 2109 | 4,212.73 | 127 | 1,532.82 | 25 | 5,558 | 3,490 | 6,341.2 | |
| 比較增減 | 113 | 1,449.81 | 2 | 833.84 | 3 | 1,983.78 | 150 | 2,457.49 | |

(二) 商號其他登記件數

| 種別 | 件數 | 登記料 | 書價 | 登記料 | 相數 | 登記料 | 合計 | 合計 | 合計 |
|--------|----|-----|----|-----|----|-----|----|----|----|
| | | | | | | | | | |
| 特許 | 1 | 1 | 1 | 1 | 1 | 1 | 1 | 1 | 1 |
| 意匠 | 1 | 1 | 1 | 1 | 1 | 1 | 1 | 1 | 1 |
| 商標 | 2 | 2 | 2 | 2 | 2 | 2 | 2 | 2 | 2 |
| 商號 | 1 | 1 | 1 | 1 | 1 | 1 | 1 | 1 | 1 |
| 後見 | 1 | 1 | 1 | 1 | 1 | 1 | 1 | 1 | 1 |
| 未成人 | 1 | 1 | 1 | 1 | 1 | 1 | 1 | 1 | 1 |
| 代務者 | 1 | 1 | 1 | 1 | 1 | 1 | 1 | 1 | 1 |
| 合計 | 7 | 7 | 7 | 7 | 7 | 7 | 7 | 7 | 7 |
| 明治三十二年 | 5 | 5 | 5 | 5 | 5 | 5 | 5 | 5 | 5 |
| 比較增減 | 2 | 2 | 2 | 2 | 2 | 2 | 2 | 2 | 2 |

| 種別 | 件數 | 登記料 | 書價 | 登記料 | 相數 | 登記料 | 合計 | 合計 | 合計 |
|--------|----|-----|----|-----|----|-----|----|----|----|
| | | | | | | | | | |
| 夫婦財產契約 | 1 | 1 | 1 | 1 | 1 | 1 | 1 | 1 | 1 |
| 支配人 | 3 | 3 | 3 | 3 | 3 | 3 | 3 | 3 | 3 |
| 合計 | 4 | 4 | 4 | 4 | 4 | 4 | 4 | 4 | 4 |
| 明治三十二年 | 3 | 3 | 3 | 3 | 3 | 3 | 3 | 3 | 3 |
| 比較增減 | 1 | 1 | 1 | 1 | 1 | 1 | 1 | 1 | 1 |

(三) 商事會社登記件數

| 種別 | 件數 | 登記料 | 書價 | 登記料 | 相數 | 登記料 | 合計 | 合計 | 合計 |
|--------|----|-----|----|-----|----|-----|----|----|----|
| | | | | | | | | | |
| 合名會社本店 | 1 | 1 | 1 | 1 | 1 | 1 | 1 | 1 | 1 |
| 合名會社支店 | 3 | 3 | 3 | 3 | 3 | 3 | 3 | 3 | 3 |
| 合資會社本店 | 10 | 10 | 10 | 10 | 10 | 10 | 10 | 10 | 10 |
| 合資會社支店 | 3 | 3 | 3 | 3 | 3 | 3 | 3 | 3 | 3 |
| 株式會社本店 | 2 | 2 | 2 | 2 | 2 | 2 | 2 | 2 | 2 |
| 株式會社支店 | 26 | 26 | 26 | 26 | 26 | 26 | 26 | 26 | 26 |
| 合計 | 45 | 45 | 45 | 45 | 45 | 45 | 45 | 45 | 45 |
| 明治三十二年 | 3 | 3 | 3 | 3 | 3 | 3 | 3 | 3 | 3 |
| 比較增減 | 42 | 42 | 42 | 42 | 42 | 42 | 42 | 42 | 42 |

●第十一 四日市葉煙草專賣局出張所葉煙草統計

| 種別 | 明治三十三年 | | 明治三十二年 | | 比較 |
|--------|---------|----------|--------|----------|----|
| | 數量 | 金額 | 數量 | 金額 | |
| 收納 | 九一六九〇 | 二八五,一三〇 | 二八,五二〇 | 一六四,四三〇 | 減 |
| 賠償 | 三〇八,〇四九 | 一〇,一九二七四 | 一三,四〇八 | 一〇,一九二七四 | 全 |
| 全 | 一,七二四 | 三,五二七 | 五,二七二 | 三,五二八 | 全 |
| 賣渡 | 六,一五二 | 二〇,一四一 | 四,四〇一 | 二〇,一四一 | 增 |
| 全 | 七,八七六 | 二三,六六八 | 一四,一〇一 | 七,三三〇 | 減 |
| 全 | 二五 | 一四 | 一四 | 一六 | 全 |
| 全 | 一〇 | 九 | 九 | 一〇 | 全 |
| 營業場數 | 一四所 | 一三所 | 一四所 | 一三所 | 全 |
| 製造業者員數 | 一三四人 | 一三一人 | 一三一人 | 一三一人 | 減 |
| 賣買業者員數 | 一〇 | 九 | 九 | 九 | 全 |
| 營業場數 | 一四所 | 一三所 | 一四所 | 一三所 | 全 |

●第十一 四鄉村統計表

(一) 各種製產

| 品別 | 製造 | | 賣捌 | | 比較 |
|----|--------|--------|--------|--------|----|
| | 數量 | 金額 | 數量 | 金額 | |
| 清酒 | 八二五 | 一八,七九六 | 五七六 | 一三,八五九 | 增 |
| 酢 | 一五〇 | 一,三五〇 | 一〇一 | 一,〇〇一 | 增 |
| 醬油 | 三九〇〇 | 四,三〇〇 | 三,九八〇 | 四,七七〇 | 全 |
| 味噌 | 三,〇〇〇 | 二,七〇〇 | 二,七〇〇 | 二,八〇〇 | 全 |
| 生糸 | 三,四〇六 | 二,九七六 | 三,三〇六 | 二,〇九三 | 增 |
| 製茶 | 三,一八三 | 三,八五〇 | 三,一八三 | 一,七五二 | 全 |
| 瓦 | 二五,〇〇〇 | 五,〇〇〇 | 二五,〇〇〇 | 四,五〇〇 | 全 |
| 合計 | 二五,〇〇〇 | 四六,五七七 | 二五,〇〇〇 | 五〇,二七八 | 全 |

(二) 戶數及人口

| 種別 | 明治三十三年 | | 明治三十二年 | | 比較 |
|----|--------|-------|--------|-------|----|
| | 戶數 | 人口 | 戶數 | 人口 | |
| 全 | 七三六 | 三,六二一 | 六八〇 | 三,七三六 | 增 |
| 男 | 一,九〇四 | 一,八七七 | 一,八八四 | 一,八五三 | 全 |
| 女 | 一,九〇四 | 一,八七七 | 一,八八四 | 一,八五三 | 全 |
| 合計 | 七三六 | 三,六二一 | 六八〇 | 三,七三六 | 增 |

(三) 各種國稅

| 種別 | 明治三十三年 | | 明治三十二年 | | 比較增減 |
|-----|--------|--------|--------|--------|-------|
| | 租 | 稅 | 租 | 稅 | |
| 地租 | 四七三 | 四七三 | 四七五 | 四七五 | 減 |
| 所得稅 | 四二 | 三二 | 三二 | 三二 | 增 |
| 酒稅 | 九,〇二四 | 九,八四〇 | 九,八四〇 | 九,八四〇 | 全 |
| 營業稅 | 三,九〇〇 | 七,六〇〇 | 七,六〇〇 | 七,六〇〇 | 增 |
| 合計 | 一〇,九二六 | 一〇,九二六 | 一〇,七五五 | 一〇,七五五 | 全 |
| | | | | | 一,五四九 |

●第十三 牛乳搾取所統計 (明治三十三年分)

| 合計 | 牛乳搾取高 | | 持主氏名 |
|----|-------|-------|-------|
| | 牛頭數 | 牛乳搾取高 | |
| 六 | 七頭 | 三,二〇〇 | 齋木七藏 |
| 二元 | 二元 | 一,〇〇五 | 黑田勇次郎 |
| 二元 | 二元 | 一,五〇〇 | 真弓熊吉 |
| 六 | | 三,九八五 | |

●第十四 重要物産同業組合

(明治三十五年三月現在)

| | |
|--------|--|
| 組合ノ名稱 | 四日市肥料商同業組合 |
| 營業ノ種類 | 肥料(海産肥料大豆粕及人造肥料) |
| 組合ノ地區 | 四日市市 |
| 事務所ノ位置 | 四日市市濱町百五十四番屋敷四日市商業會議所内 |
| 設立年月日 | 明治三十三年七月 |
| 役員ノ氏名 | 組長 九鬼紋七 副組長 吉田常吉 評議員 田中武 全 玉村勘助 全 大川孫次郎 |

| 一組合員ノ住所氏名 | 住所 | 氏名 |
|----------------|-------|--------|
| 四日市市中納屋町貳拾四番屋敷 | 今谷常三郎 | 九鬼紋七 |
| 同 市桶ノ町拾七番屋敷 | 大川孫次郎 | 九鬼紋十郎 |
| 同 市袋町四拾壹番屋敷ノ貳 | 大久保久七 | 久志本久七郎 |
| 同 市西町百參拾壹番屋敷 | 若林九 | 山中傳四郎 |
| 同 市藏町壹番屋敷 | 吉田伊兵衛 | 山路伊八 |
| 同 市藏町五番屋敷 | 吉田常吉 | 近藤藤助 |
| 同 市藏町拾貳番屋敷 | 吉田伊三郎 | 三重雜貨商會 |
| 同 市藏町拾貳番屋敷 | 吉田富之助 | 三輪達之助 |
| 同 市濱町貳拾壹番屋敷 | 田中武衛 | 廣田久次郎 |
| 同 市藏町六番屋敷 | 田中 | 森寺喜兵衛 |
| 同 市濱町參拾番屋敷 | 玉村勘助 | 毛利周助 |
| 同 市同町百番屋敷 | 田中半兵衛 | 森中茂三郎 |
| 同 市同町拾九番屋敷 | 中上庄次郎 | 鈴木長三郎 |

●第十五 四日市商業會議所會員及特別會員、役員、職員、氏名

| | | | | | | |
|-----|-----------------------|------|----------------------|------|--------------|--------|
| ○會員 | 壹番 | 井島茂作 | 拾六番 | 毛利周助 | 特別壹番 | 伊藤小左衛門 |
| 貳番 | 大川孫次郎 | 拾七番 | 株式會社米採油式取引所 代表人 欠 | 全貳番 | 林政次郎 | |
| 參番 | 吉田富作 | 拾八番 | 中村藤助 | 全參番 | 甲野莊平 | |
| 四番 | 金澤山有 | 拾九番 | 玉村勘助 | 全四番 | 川上熊吉 | |
| 五番 | 田中武兵衛 | 貳拾番 | 三輪猶作 | 全五番 | 佐々木清麿 | |
| 六番 | 關西鐵道株式會社 代表人 木村誓太郎 | 貳拾壹番 | 南川三右衛門 | ○役員 | 井島茂作 | |
| 七番 | 味岡格太郎 | 貳拾貳番 | 川嶋傳左衛門 | 會頭 | 伊藤傳七 | |
| 八番 | 山中源三郎 | 貳拾參番 | 四日市回漕會社 代表人 稻葉甲太郎 | 副會頭 | 山中源三郎 | |
| 九番 | 九鬼紋十郎 | 貳拾四番 | 森本長八 | 常議員 | 吉田常吉 | |
| 拾番 | 熊澤九右衛門 | 貳拾五番 | 平野太七 | | 會計部長 玉村勘助 | |
| 拾壹番 | 山中丈助 | 貳拾六番 | 吉田常吉 | | 庶務部長 九鬼紋七 | |
| 拾貳番 | 笹野長吉 | 貳拾七番 | 九鬼紋七 | | 味岡格太郎 | |
| 拾參番 | 代表人 便宜合資會社 山中秀三 | 貳拾八番 | 內山清五郎 | | 平野太七 | |
| 拾肆番 | 川村又助 | 貳拾九番 | 齊藤恒三 | | 鈴木廉平 | |
| 拾伍番 | 鈴木廉平 | 參拾番 | 三重紡績株式會社 代表人 伊藤傳七 | | 久納重吉 | |

明治三十五年四月十二日印刷
全 年 四月十七日發行

發行兼編輯者 山本萬之助
三重縣四日市市大字藏町九拾八番屋敷

印刷者 鈴木由松
三重縣四日市市大字北條町百三拾五番屋敷

印刷所 合資會社築地印刷所
三重縣四日市市大字濱町百三拾七番屋敷

電話 一三二番

發行所 四日市商業會議所

三重縣四日市市大字濱町百五拾四番地
電話 一三四番

明治三十三年四日市商業統計一班正誤

| 頁 | 欄 | 行 | 誤 | 正 |
|----|---------------------|---|-------------|-------------|
| 三 | 吳服 甲斐絹 平均 | | 八 | 二 |
| 五 | 味噌 十月分 | | 四 | 〇 |
| 五 | 味噌 十二月分 | | 四 | 〇 |
| 九 | 見出 | | 三 | 〇 |
| 一四 | 關西鐵道會社配當金三十三年上半期 | | 二 | 〇 |
| 一四 | 三重紡績會社配當金三十二年下半期 | | 一 | 〇 |
| 一五 | 四日市電燈會社純益金三十三年上半期 | | 一 | 〇 |
| 一六 | 四日市製紙會社營業費三十二年下半期 | | 一 | 〇 |
| 一八 | 三重紡績會社燃系三十三年製造高數量ノ腦 | | 四 | 〇 |
| 二〇 | 四日市石灰合資會社石灰製造高價額 | | 一 | 〇 |
| 二四 | 補原精米所公稱馬力三十三年 | | 七 | 〇 |
| 二八 | 前年比較貨物數量藏出高増 | | 七 | 〇 |
| 四一 | 柴種單位 | | 八 | 〇 |
| 四一 | 種船單位 | | 九 | 〇 |
| 四七 | (二)四日市港船舶艘數及貨物ノ下 | | 末行 | |
| 五二 | 收入明治三十四年度豫算借入金 | | 〇 | 〇 |
| 五八 | 課稅標準額仲買業從業者比較増減 | | 脱字 | |
| 五八 | 課稅標準額通計明治三十二年 | | 一九〇,一七五,二五九 | 一九〇,一七五,二五九 |
| 六〇 | 相續登記料合計 | | 七三,五三〇 | 七三,五三〇 |
| 六二 | 收納數量比較増減 | | 一六,一四四,〇〇〇 | 一六,一四四,〇〇〇 |

144
209

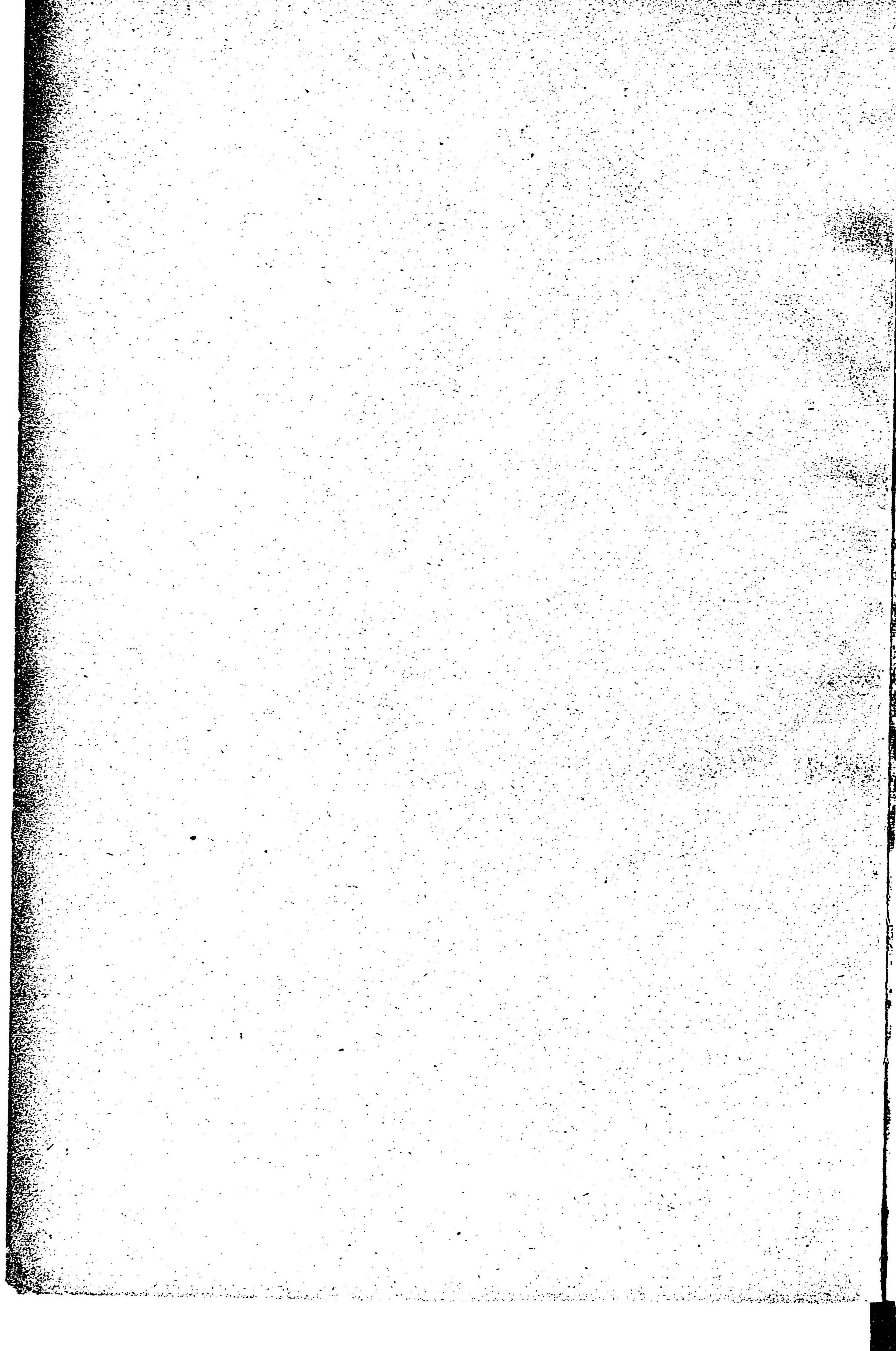

144
209

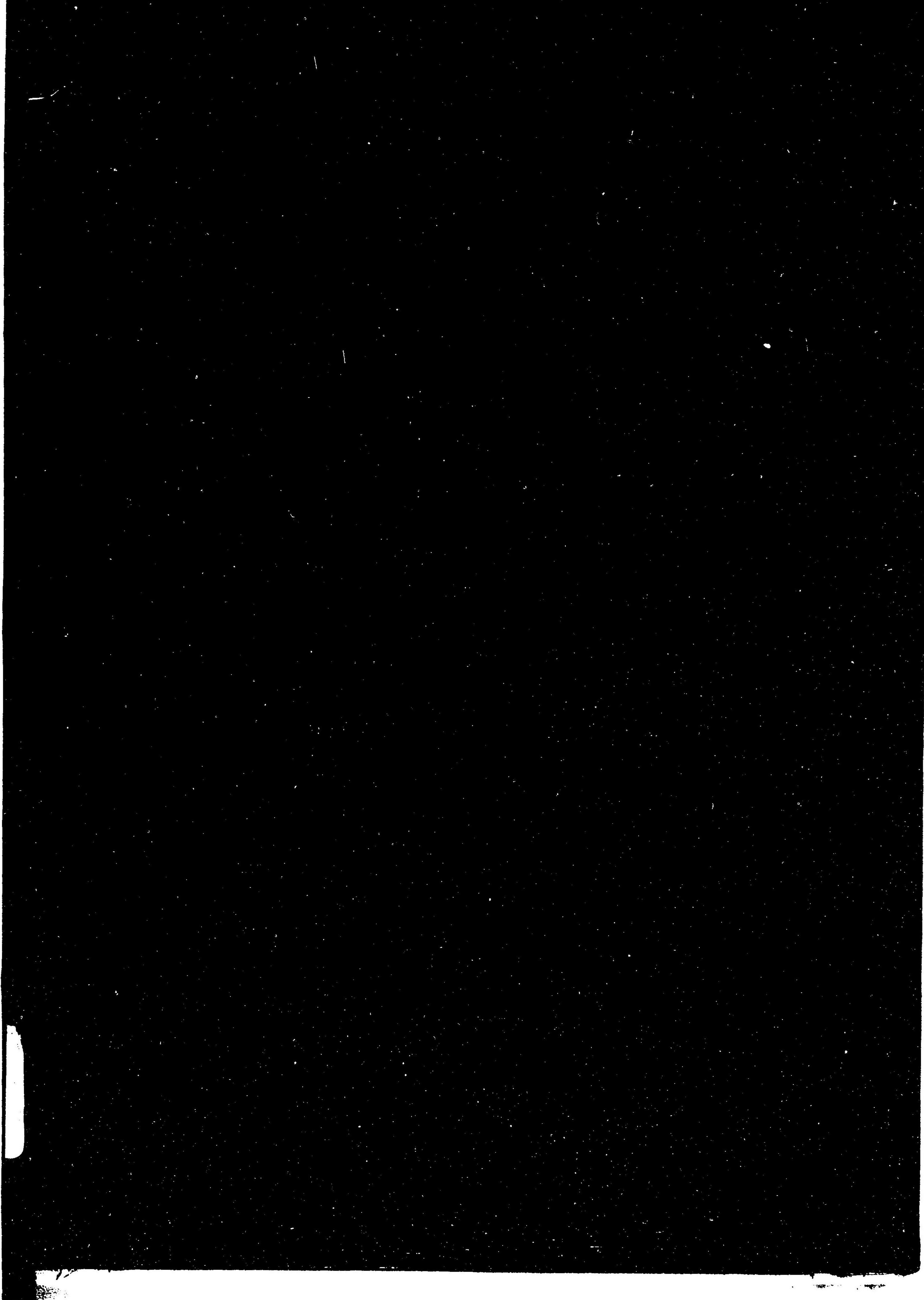

14.4
209

043745-001-8

14.4-209

四日市商業統計一斑

明31-34, 36-42年

四日市商業會議所

M32-43

BDL-0880

