

以下
4 丁
白紙

門 未 4
號 4880
卷 4



朝鮮錢目次

海東通寶	一	一	一
海東重寶	二	二	二
三韓通寶	三	三	三
三韓重寶	四	四	四
東國通寶	五	五	五
東國重寶	六	六	六
朝鮮通寶	七	七	七
常平通寶	八	八	八
背	九	九	九
常平通寶	一〇	一〇	一〇
背	一一	一一	一一
訓	一二	一二	一二
禁	一三	一三	一三
圻	一四	一四	一四
咸	一五	一五	一五
海	一六	一六	一六
向	一七	一七	一七
開	一八	一八	一八
背	一九	一九	一九
常平通寶	二〇	二〇	二〇
背	二一	二一	二一
訓	二二	二二	二二



常平通寶

背

宣江工戸尚原京黄

一六八 一六四 一六四 一六三 一六八 一六五 一六五 一六四

常平通寶

背



脩水眼平挽守統統

一六三 一六三 一六〇 一五一 一四四 一四三 一三〇 一二四 一〇八

宣	江	工	戸	尚	原	京	黄	背	常平通寶
一六八	一六四	一六四	一六三	一六八	一六五	一六五	一六四	背	常平通寶
脩	水	眼	平	挽	守	統	統	背	常平通寶
一六三	一六三	一六〇	一五一	一四四	一四三	一三〇	一二四	背	常平通寶



朝鮮
高麗

第 七 六 號 箱	第 三 號					第 一 號					第 一 號							
	記年	帝王名	名稱	金質		記年	帝王名	名稱	金質		記年	帝王名	名稱	金質				
												海東通寶	銅					
	年數	經過年	鑄造年	品位	量目	直徑	年數	經過年	鑄造年	品位	量目	直徑	年數	經過年	鑄造年	品位	量目	直徑
		大正			〇.九七	〇.九七		大正			〇.九七	〇.九七		大正	六年		〇.八二	〇.七六
	年	迄			九	七	年	迄			五	八	年	迄	〇		二	六
	事 記					事 記					事 記							
	第一号、如之					第一号、如之					面「海東通寶」 背「無文」 野野氏藏							
																		

朝鮮
高麗

海東通寶

第 七 號 箱

第 八 號					第 九 號					第 七 號				
記年	帝王名	名稱	金質		記年	帝王名	名稱	金質		記年	帝王名	名稱	金質	
							東國通寶					三韓通寶		
年數	經過	年鑄	品位	直徑	年數	經過	年鑄	品位	直徑	年數	經過	年鑄	品位	直徑
	大正			一又八〇		大正			〇又七四		大正			一又八〇
年	迄				年	迄				年	迄			

事 記

第八年、如
併各以日藏

面「東國通寶」
背、無文
併各以日藏

第五年、如
且、面「三韓通寶」

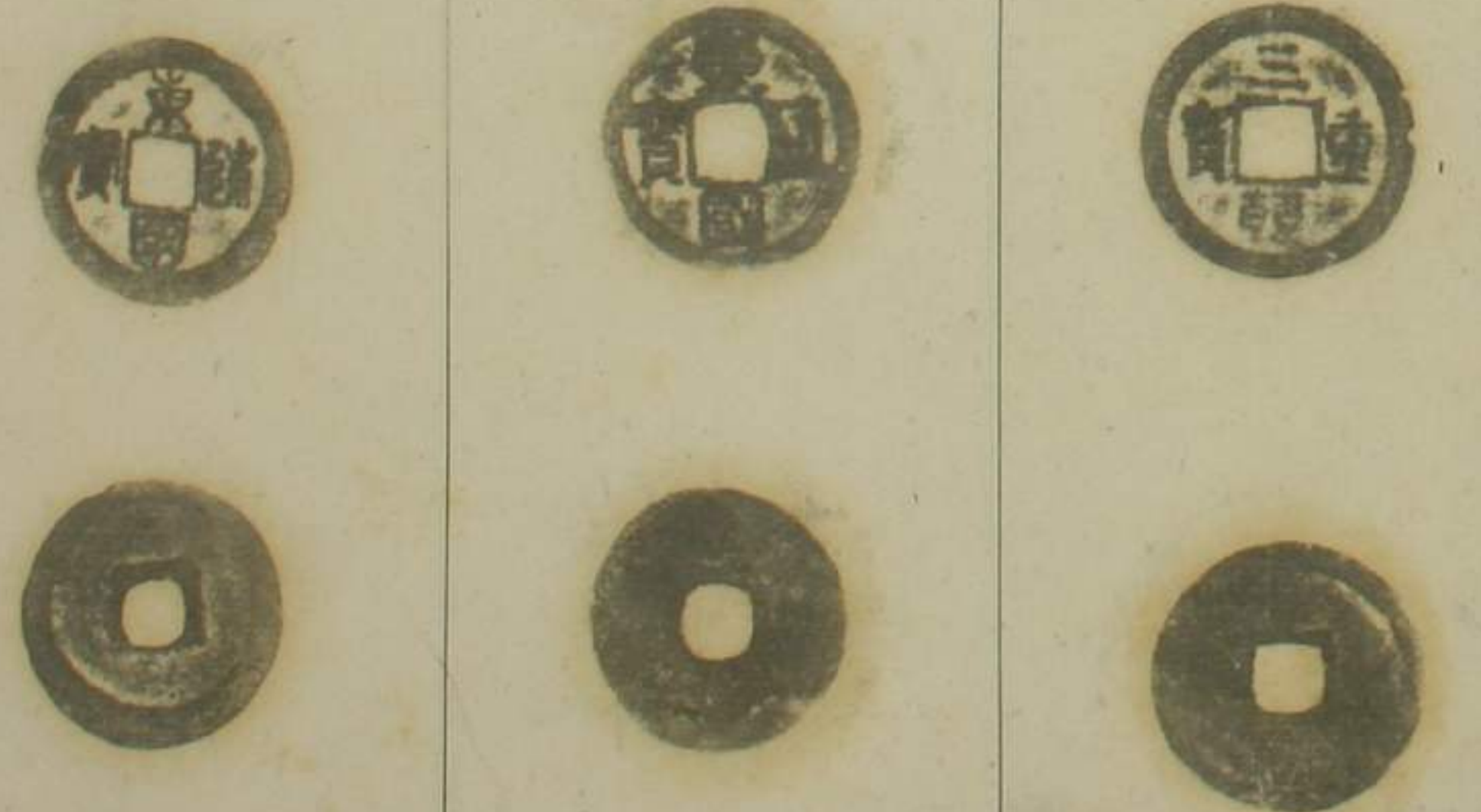

第 六 號 箱

第 六 號					第 五 號					第 四 號				
記年	帝王名	名稱	金質		記年	帝王名	名稱	金質		記年	帝王名	名稱	金質	
							三韓通寶					海東通寶		銅
年數	經過	年鑄	品位	直徑	年數	經過	年鑄	品位	直徑	年數	經過	年鑄	品位	直徑
	大正			〇又七六		大正			〇又七五		大正			一又二四
年	迄				年	迄				年	迄			

事 記

第五年、如
且、面「三韓通寶」
背、無文
應物

面「海東通寶」
背、無文
應物



第 五 一 第 號 號 四 一 第 號 三 一 第 號

記年	帝王名	名稱	金質	記年	帝王名	名稱	金質	記年	帝王名	名稱	金質
					康	朝鮮通寶					
年數	經過	年鑄	品位	量目	直徑	年數	經過	年鑄	品位	量目	直徑
	大正			〇外七五	〇寸六八		大正			一外二	〇寸七七
年	迄					年	迄				

事 記 事 記 事 記

第十四号、如之
研各計日商

面「朝鮮通寶」
背、無文

第、八号、如之
循讀
研各計日商

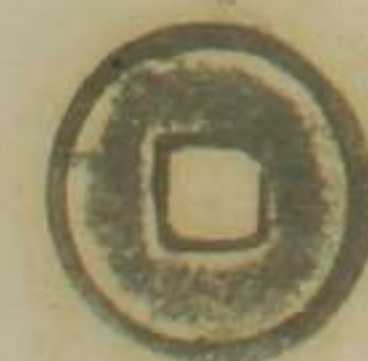
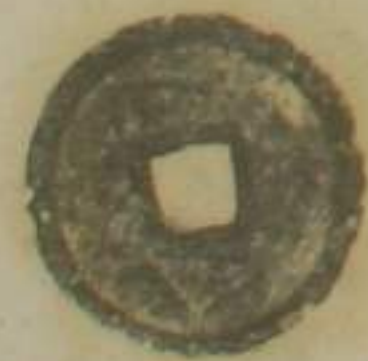

號 二 一 第 號 一 一 第 號 〇 一 第

記年	帝王名	名稱	金質	記年	帝王名	名稱	金質	記年	帝王名	名稱	金質
		東國通寶								東國通寶	銅
年數	經過	年鑄	品位	量目	直徑	年數	經過	年鑄	品位	量目	直徑
	大正			〇外八一	〇寸七六		大正			〇外八四	〇寸八〇
年	迄					年	迄				

事 記 事 記 事 記







第、八号、如之
研各計日商

第、八号、如之
研各計日商



第、八号、如之
研各計日商



朝鮮
常平
當二
背文
官

第 一 號	第 二 號					第 三 號					第 四 號						
	記年	帝王名	名稱	金質		記年	帝王名	名稱	金質			記年	帝王名	名稱	金質		
													常平通寶	銅			
年數	經過年號	鑄造年號	品位	量目	直徑	年數	經過年號	鑄造年號	品位	量目	直徑	年數	經過年號	鑄造年號	品位	量目	直徑
	大正 年迄			一 寸 四分	一 寸 四分		大正 年迄			一 寸 四分	一 寸 四分		大正 年迄			一 寸 四分	一 寸 四分
事記					事記					事記							
					苗、綠、下方、尾、					苗、常平通寶、背、管、天、							
																	
																	

第
七
號
箱

第 一 號	第 二 號					第 三 號					第 四 號						
	記年	帝王名	名稱	金質		記年	帝王名	名稱	金質			記年	帝王名	名稱	金質		
													朝鮮通寶	銅			
年數	經過年號	鑄造年號	品位	量目	直徑	年數	經過年號	鑄造年號	品位	量目	直徑	年數	經過年號	鑄造年號	品位	量目	直徑
	大正 年迄						大正 年迄						大正 年迄			〇 九 七 〇	〇 九 七 五
事記					事記					事記							
										第十四号、如之							
																	
																	

第 七 號箱	第 九 號				第 八 號				第 七 號			
	記年	帝王名	名稱	金質	記年	帝王名	名稱	金質	記年	帝王名	名稱	金質
		ノ	ノ			ノ	ノ			ノ	ノ	

年數	經過年	鑄造年	品位	量目	直徑	年數	經過年	鑄造年	品位	量目	直徑	年數	經過年	鑄造年	品位	量目	直徑
	大正			一分	一吋		大正			一分	一吋		大正			一分	一吋
年	迄					年	迄					年	迄				

事 記 事 記 事 記

ノ

ノ

面縁下五背有縁
背有字

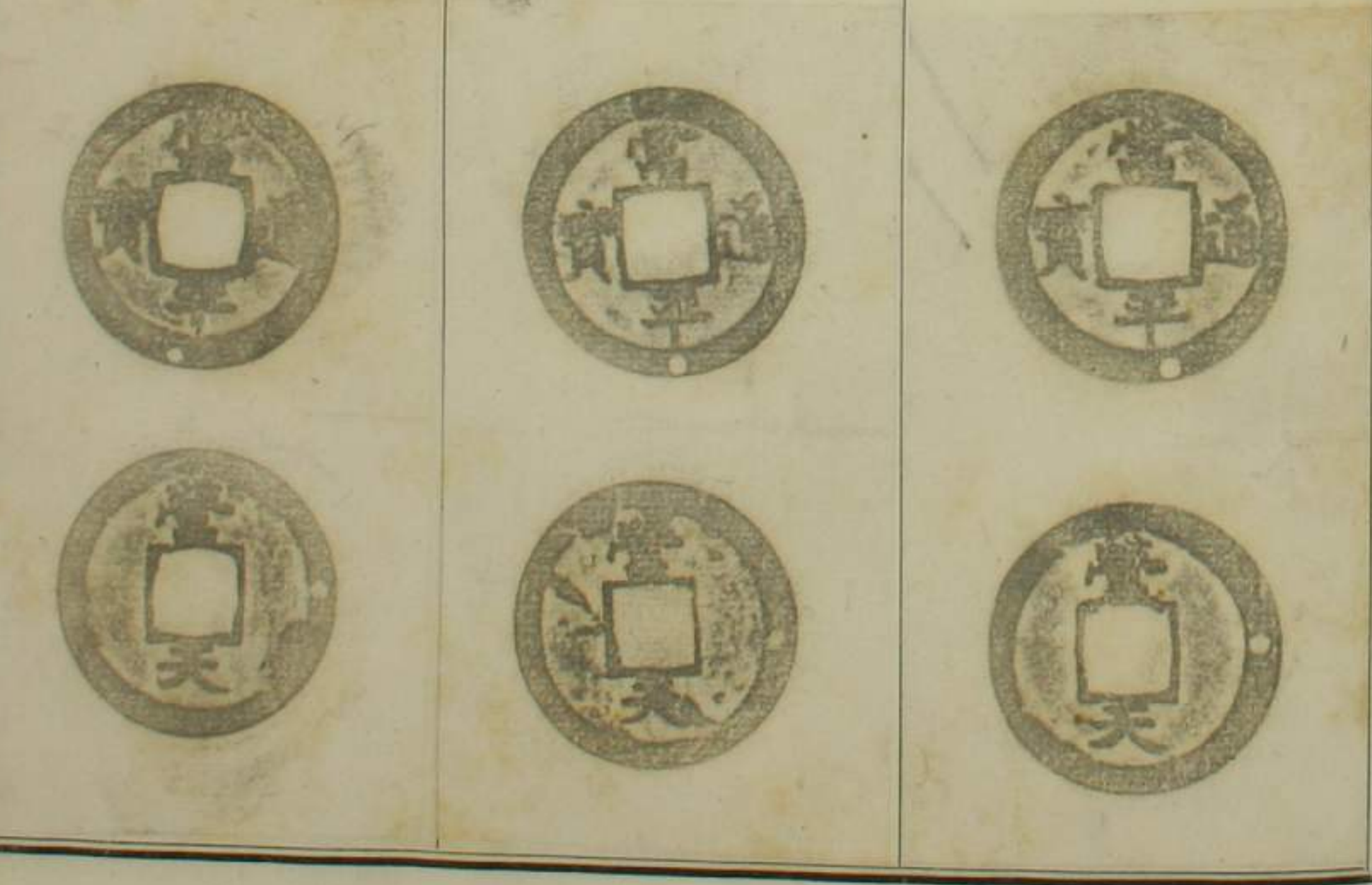

第 六 號箱	第 五 號				第 四 號				第 三 號			
	記年	帝王名	名稱	金質	記年	帝王名	名稱	金質	記年	帝王名	名稱	金質
		ノ	ノ			ノ	ノ			ノ	ノ	

年數	經過年	鑄造年	品位	量目	直徑	年數	經過年	鑄造年	品位	量目	直徑	年數	經過年	鑄造年	品位	量目	直徑
	大正			一分	一吋		大正			一分	一吋		大正			一分	一吋
年	迄					年	迄					年	迄				

事 記 事 記 事 記

第 三 號 上 如 此

第 四 號 上 如 此

第 五 號 上 如 此

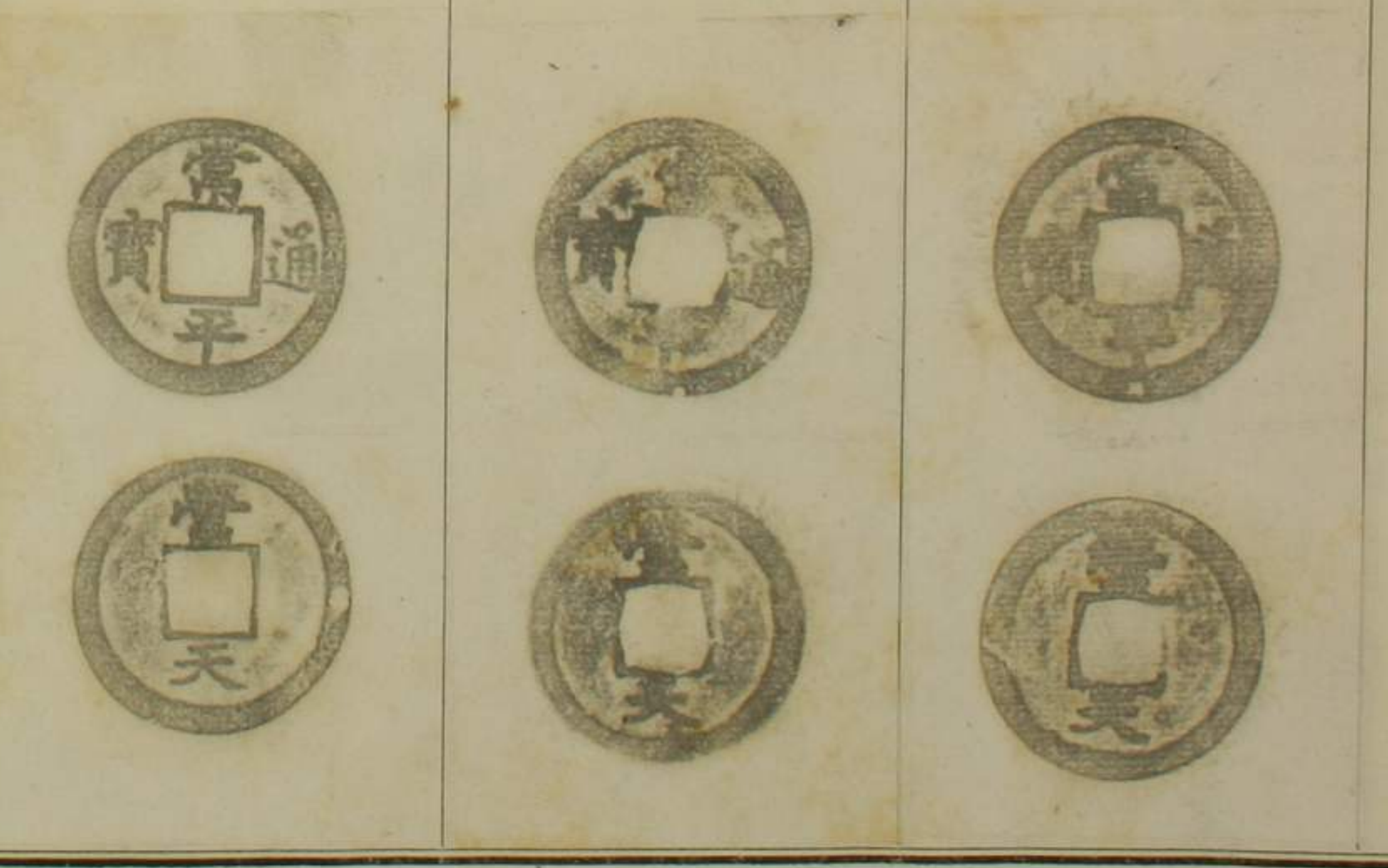

背
地







第 七 號 箱	第 一 號					第 二 號					第 三 號							
	記年	帝王名	名稱	金質	金質	記年	帝王名	名稱	金質	金質	記年	帝王名	名稱	金質	金質			
	年數	經過年	鑄造年	品位	量目	直徑	年數	經過年	鑄造年	品位	量目	直徑	年數	經過年	鑄造年	品位	量目	直徑
	大正				一 寸 三	一 寸 三	大正				一 寸 四	一 寸 四	大正				一 寸 三	一 寸 三
	年	迄					年	迄					年	迄				
	事 記					事 記					事 記							
						背「地」												
						面「平」												
						背「地」												
						面「平」												







第 一 號					第 二 號					第 三 號								
記年	帝王名	名稱	金質	金質	記年	帝王名	名稱	金質	金質	記年	帝王名	名稱	金質	金質				
	年數	經過年	鑄造年	品位	量目	直徑	年數	經過年	鑄造年	品位	量目	直徑	年數	經過年	鑄造年	品位	量目	直徑
	大正				一 寸 三	一 寸 三	大正				一 寸 三	一 寸 三	大正				一 寸 三	一 寸 三
	年	迄					年	迄					年	迄				
	事 記					事 記					事 記							
						背「地」					背「地」							
						面「平」					面「平」							
						背「地」					背「地」							
						面「平」					面「平」							

背
地

背文
地質黃

背文
地質黃

第 號	第 一 號				第 二 號				第 三 號			
	記年	帝王名	名稱	金質	記年	帝王名	名稱	金質	記年	帝王名	名稱	金質
第 號 箱			1	1			1	1			1	1
	年數	經過年	鑄造年	品位	量目	直徑	年數	經過年	鑄造年	品位	量目	直徑
	大正				一寸	大正				一寸	大正	
	年	迄			分	年	迄			分	年	迄
事 記				事 記				事 記				
背文 地質黃				背文 地質黃 上部 是軟				背文 地質黃 上部 是軟				
												
												







第 號	第 一 號				第 二 號				第 三 號			
	記年	帝王名	名稱	金質	記年	帝王名	名稱	金質	記年	帝王名	名稱	金質
第 號 箱			1	1			1	1			1	1
	年數	經過年	鑄造年	品位	量目	直徑	年數	經過年	鑄造年	品位	量目	直徑
	大正				一寸	大正				一寸	大正	
	年	迄			分	年	迄			分	年	迄
事 記				事 記				事 記				
背文 地質黃				背文 地質黃				背文 地質黃 上部 是軟				
												
												

第 七 號箱	第 七 號					第 六 號					第 五 號							
	記年	帝王名	名稱	金質		記年	帝王名	名稱	金質		記年	帝王名	名稱	金質				
			、	、				、	、				、	、				
	年數	經過年	鑄造年	品位	量目	直徑	年數	經過年	鑄造年	品位	量目	直徑	年數	經過年	鑄造年	品位	量目	直徑
		大正			一吋四	一吋		大正			一吋五	一吋		大正			一吋五	一吋
	年	迄				年	迄				年	迄					年	迄
	事 記					事 記					事 記							
	錄 思 面 手 下 部										背 管 洪							







背
管
宇

背
管
宇

第 四 號箱	第 四 號					第 三 號					第 二 號							
	記年	帝王名	名稱	金質		記年	帝王名	名稱	金質		記年	帝王名	名稱	金質				
			、	、				、	、				、	、				
	年數	經過年	鑄造年	品位	量目	直徑	年數	經過年	鑄造年	品位	量目	直徑	年數	經過年	鑄造年	品位	量目	直徑
		大正			一吋六	一吋		大正			一吋四	一吋		大正			一吋四	一吋
	年	迄				年	迄				年	迄					年	迄
	事 記					事 記					事 記							
	錄 思 面 寶 記										背 管 宇							

第 七 號 箱	第 三 號				第 二 號				第 一 號				
	記年	帝王名	名稱	金質	記年	帝王名	名稱	金質	記年	帝王名	名稱	金質	
	年數	經過年	鑄造年	品位	量目	直徑		年數	經過年	鑄造年	品位	量目	直徑
	大正				一 寸 七 分	一 寸 七 分		大正				一 寸 七 分	一 寸 七 分
	年	迄						年	迄				
	事 記				事 記				事 記				
	背 月 下 部 解				背 月				背 日				
													
													

背
日

第 〇 號				第 九 號				第 八 號				
記年	帝王名	名稱	金質	記年	帝王名	名稱	金質	記年	帝王名	名稱	金質	
										常 通 平	銅	
年數	經過年	鑄造年	品位	量目	直徑	年數	經過年	鑄造年	品位	量目	直徑	
大正				一 寸 七 分	一 寸 七 分	大正				一 寸 七 分	一 寸 七 分	
年	迄					年	迄					
	事 記				事 記				事 記			
	背 日 下 部				背 日 荒				背 日 好			
												
												

第七號箱

第九號 第八號 第七號

記年	帝王名	名稱	金質	記年	帝王名	名稱	金質	記年	帝王名	名稱	金質
		〃	〃			〃	〃			〃	〃
年數	經過年	鑄造年	品位	量目	直徑	年數	經過年	鑄造年	品位	量目	直徑
	大正			一兩七〇	一吋〇		大正			一兩四〇	一吋〇
年	迄					年	迄				

事記 事記 事記

上野
通
一

上野
通
外側

上野
通
下部

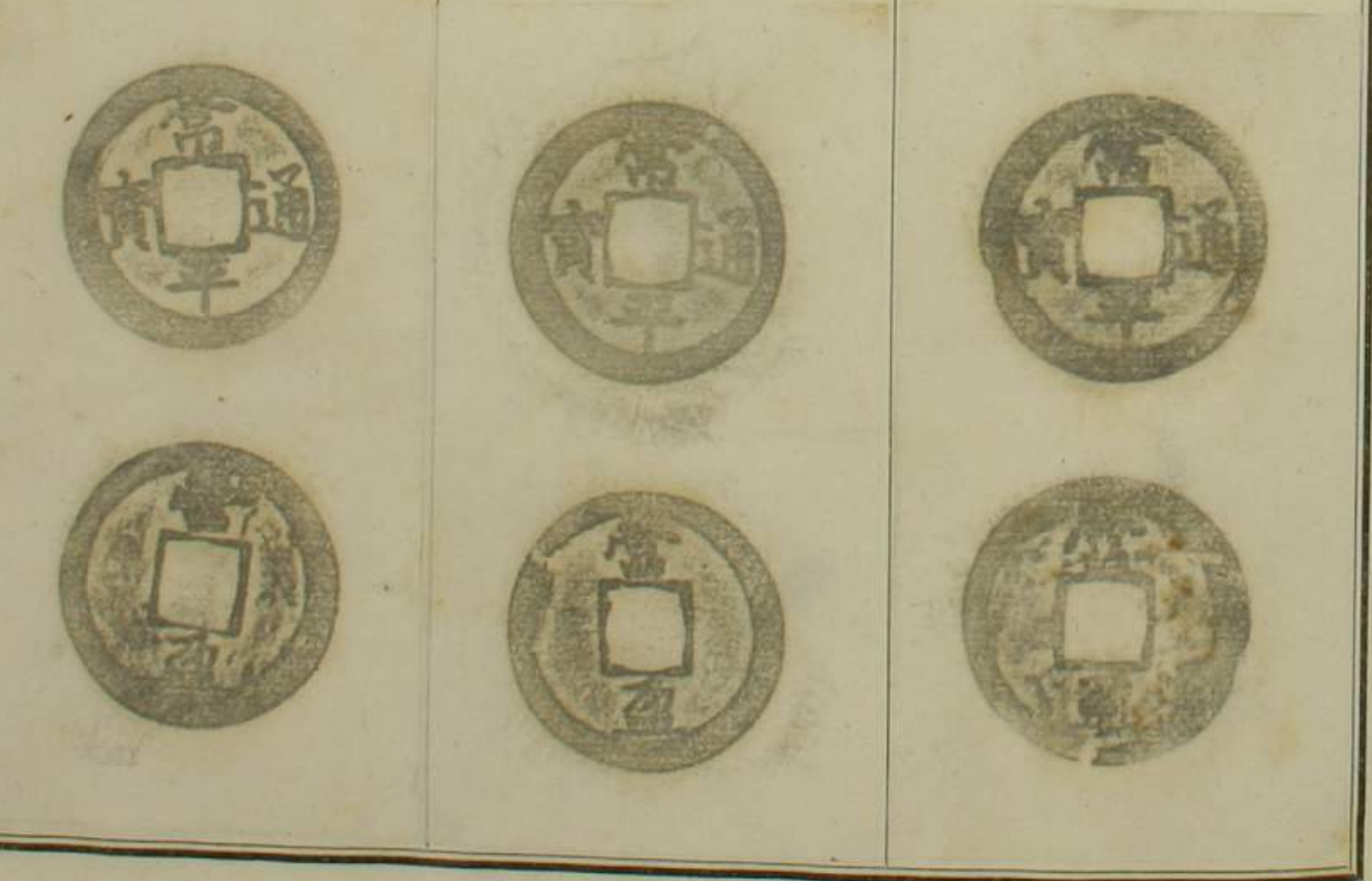

第六號 第五號 第四號



記年	帝王名	名稱	金質	記年	帝王名	名稱	金質	記年	帝王名	名稱	金質
		〃	〃			〃	〃			常平通寶	銅
年數	經過年	鑄造年	品位	量目	直徑	年數	經過年	鑄造年	品位	量目	直徑
	大正			一兩二九	〇吋九		大正			一兩二九	〇吋九
年	迄					年	迄				

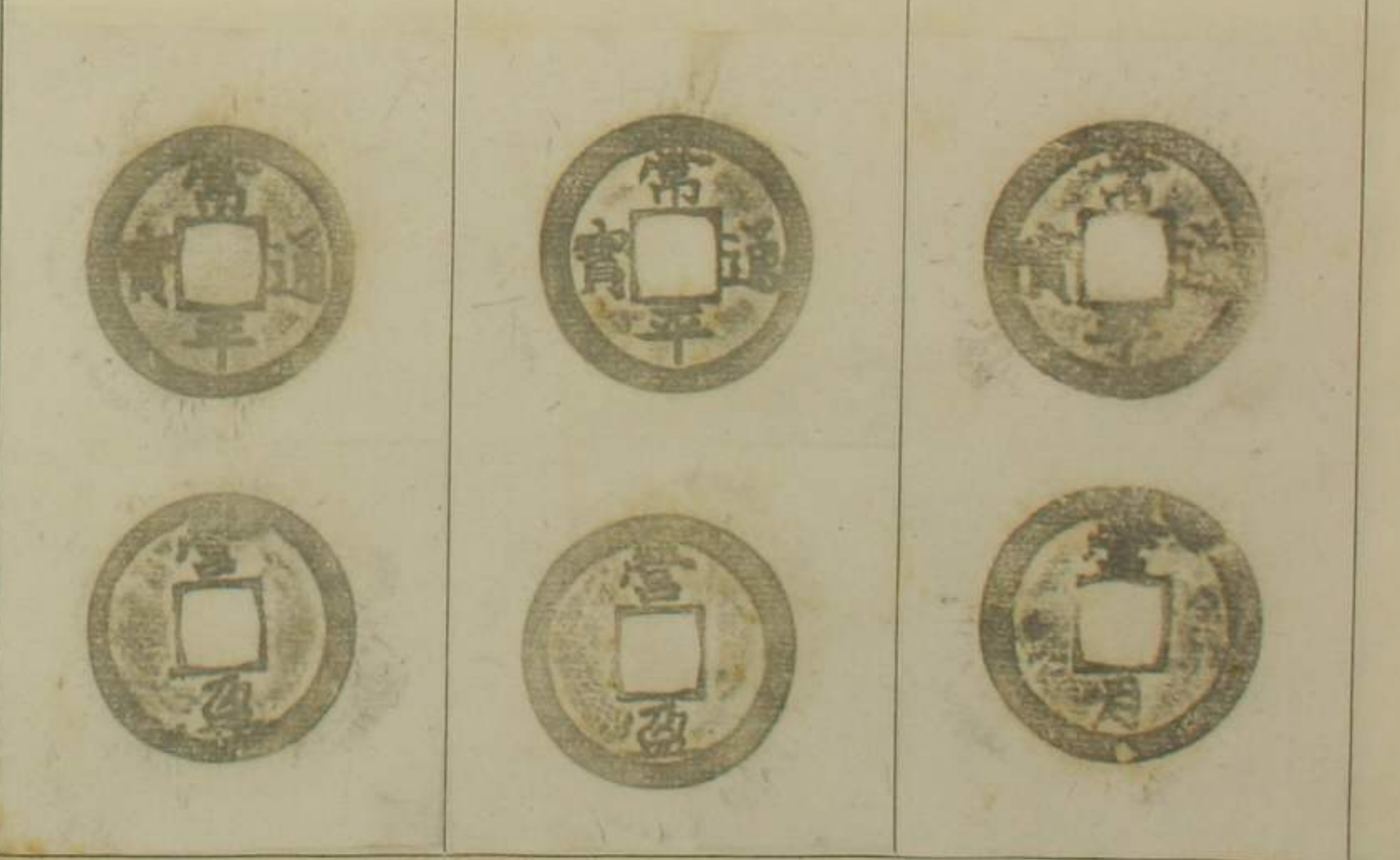

事記 事記 事記

背
管
盈

上野
通
一



第 七 號 箱	第 五 號				第 四 號				第 三 號				
	記年	帝王名	名稱	金質	記年	帝王名	名稱	金質	記年	帝王名	名稱	金質	
	年數	經過年	鑄造年	品位	量目	直徑		年數	經過年	鑄造年	品位	量目	直徑
	大正				每九〇	一吋〇		大正				每九〇	一吋〇
	年	迄						年	迄				
	事 記				事 記				事 記				
	背 始 官 吳				背 始 官 盈				背 始 官 盈 綠 面 鑄 外 部				
													

第 一 號				第 二 號				第 三 號					
記年	帝王名	名稱	金質	記年	帝王名	名稱	金質	記年	帝王名	名稱	金質		
	年數	經過年	鑄造年	品位	量目	直徑		年數	經過年	鑄造年	品位	量目	直徑
	大正				每九〇	一吋〇		大正				每九〇	一吋〇
	年	迄						年	迄				
	事 記				事 記				事 記				
					背				背 始 官 盈 綠 面 鑄 外 部				
													

第七號箱

第五號					第四號				
記年	帝王名	名稱	金質		記年	帝王名	名稱	金質	
		1	1				1	1	

年數	經過	鑄造年號	品位	量目	直徑	年數	經過	鑄造年號	品位	量目	直徑
	大正			1	1.10		大正			1	1.10
	年迄			1	1.10		年迄			1	1.10

事記

背「管」
背「管」
背「管」

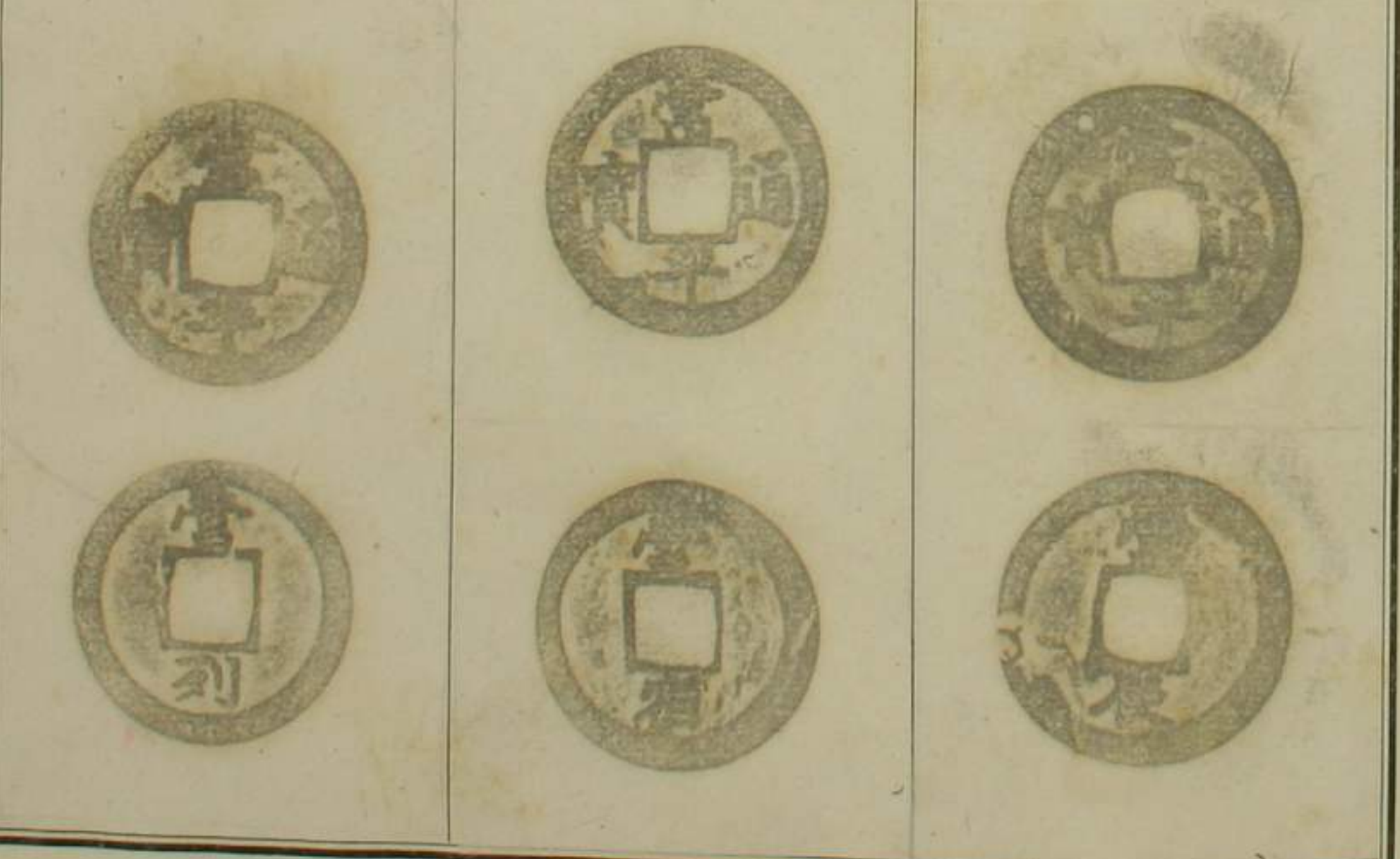

第八號					第七號					第六號				
記年	帝王名	名稱	金質		記年	帝王名	名稱	金質		記年	帝王名	名稱	金質	
		1	1				1	1				1	1	







年數	經過	鑄造年號	品位	量目	直徑	年數	經過	鑄造年號	品位	量目	直徑	年數	經過	鑄造年號	品位	量目	直徑
	大正			1	1.10		大正			1	1.10		大正			1	1.10
	年迄			1	1.10		年迄			1	1.10		年迄			1	1.10





事記

背「管」
背「管」
背「管」



第 三 七 號 箱

第 五 五 號					第 六 五 號					第 七 五 號								
記年	帝王名	名稱	金質		記年	帝王名	名稱	金質		記年	帝王名	名稱	金質					
年數	經過	年鑄造	品位	量目	直徑	年數	經過	年鑄造	品位	量目	直徑	年數	經過	年鑄造	品位	量目	直徑	
	大正			一每三	一每〇二		大正			一每六	一每〇二		大正			一每九	一每〇一	
年	迄				年	迄				年	迄		年	迄			年	迄
事 記					事 記					事 記								
					得面「通」外部					背「張」								
																		
																		

第 四 五 號					第 三 五 號					第 二 五 號								
記年	帝王名	名稱	金質		記年	帝王名	名稱	金質		記年	帝王名	名稱	金質					
年數	經過	年鑄造	品位	量目	直徑	年數	經過	年鑄造	品位	量目	直徑	年數	經過	年鑄造	品位	量目	直徑	
	大正			一每五九	一每〇〇		大正			一每四	一每〇二		大正			一每四	一每〇一	
年	迄				年	迄				年	迄		年	迄			年	迄
事 記					事 記					事 記								
					背「張」					背「張」 得面「平」下部 二品形								
																		
																		

第七號箱

第六號					第六號					第六號							
記年	帝王名	名稱	金質		記年	帝王名	名稱	金質		記年	帝王名	名稱	金質				
		1	1				1	1				1	1				
年數	經過年	鑄造年	品位	量目	直徑	年數	經過年	鑄造年	品位	量目	直徑	年數	經過年	鑄造年	品位	量目	直徑
	大正			1.5	1.4		大正			1.5	1.4		大正			1.5	1.4
	年迄						年迄						年迄				
事記					事記					事記							
背「管南」					背「管南」					背「管南」							

第六號					第五號					第五號							
記年	帝王名	名稱	金質		記年	帝王名	名稱	金質		記年	帝王名	名稱	金質				
		1	1				1	1				1	1				
年數	經過年	鑄造年	品位	量目	直徑	年數	經過年	鑄造年	品位	量目	直徑	年數	經過年	鑄造年	品位	量目	直徑
	大正			1.5	1.4		大正			1.5	1.4		大正			1.5	1.4
	年迄						年迄						年迄				
事記					事記					事記							
背「管南」					背「管南」					背「管南」							

第 七 七 號 箱

第 九 六 第				第 八 六 第				第 七 六 第			
記年	帝王名	名稱	金質	記年	帝王名	名稱	金質	記年	帝王名	名稱	金質
		、	、			、	、			、	、

年數	經過	年號	鑄造	品位	量目	直徑	年數	經過	年號	鑄造	品位	量目	直徑	年數	經過	年號	鑄造	品位	量目	直徑	
	大正				一 身 五 九	一 寸 六		大正				一 身 四 九	一 寸 二		大正				一 身 五 七	一 寸 〇	
年	迄						年	迄						年	迄						

事 記 事 記 事 記

背「^レ始管字
穿右「^レ三」

背「^レ始管列
穿右「^レ一」

背「^レ始管張
穿右「^レ一」

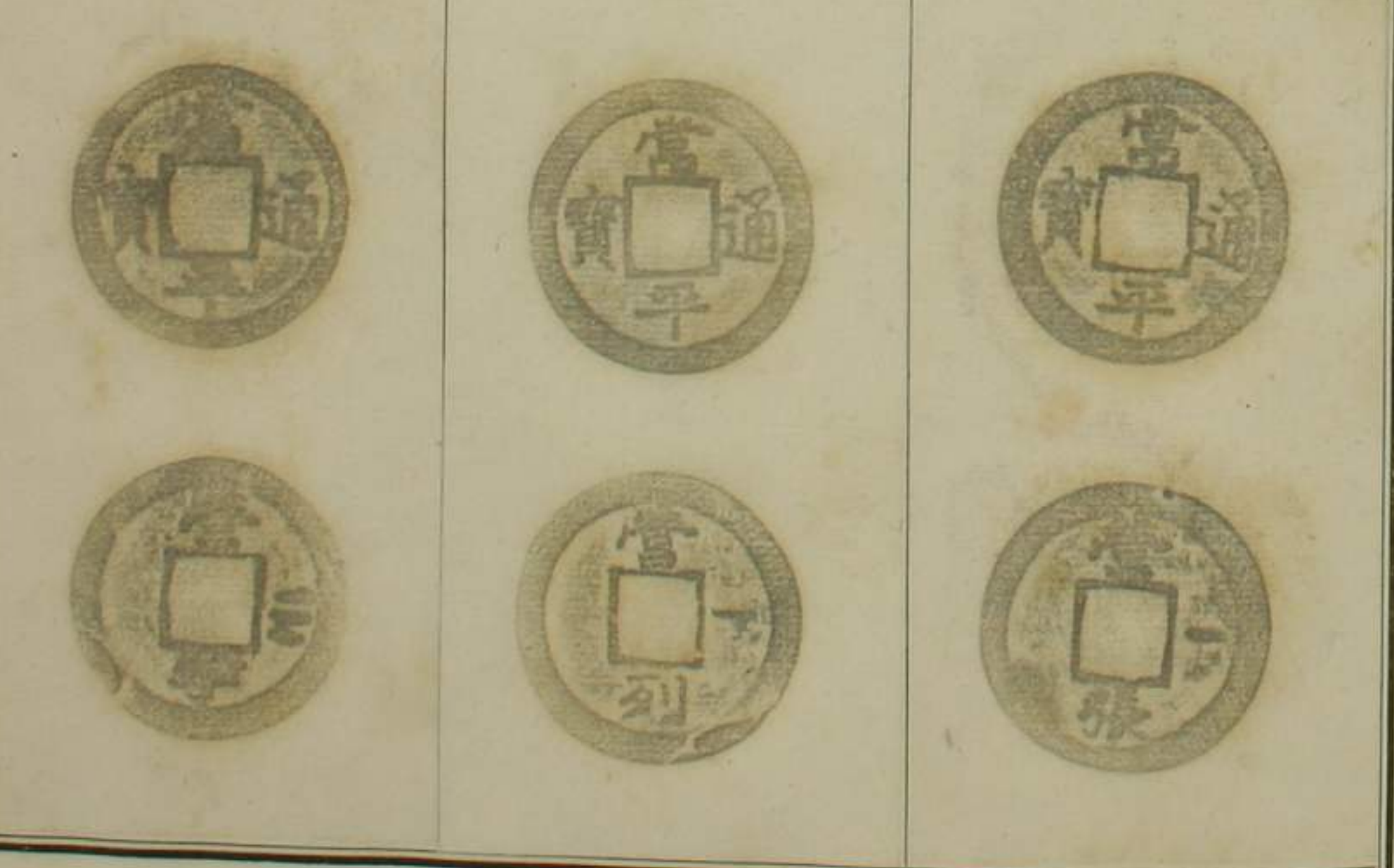

第 六 六 第 號 五 六 第 號 四 六 第

第 六 六 第				第 五 六 第				第 四 六 第			
記年	帝王名	名稱	金質	記年	帝王名	名稱	金質	記年	帝王名	名稱	金質
		、	、			、	、			、	、

年數	經過	年號	鑄造	品位	量目	直徑	年數	經過	年號	鑄造	品位	量目	直徑	年數	經過	年號	鑄造	品位	量目	直徑	
	大正				一 身 五 五	一 寸 〇		大正				一 身 五 〇	一 寸 〇		大正				一 身 五 三	一 寸 〇	
年	迄						年	迄						年	迄						



事 記 事 記 事 記

背「^レ始管荒
穿右「^レ〇」

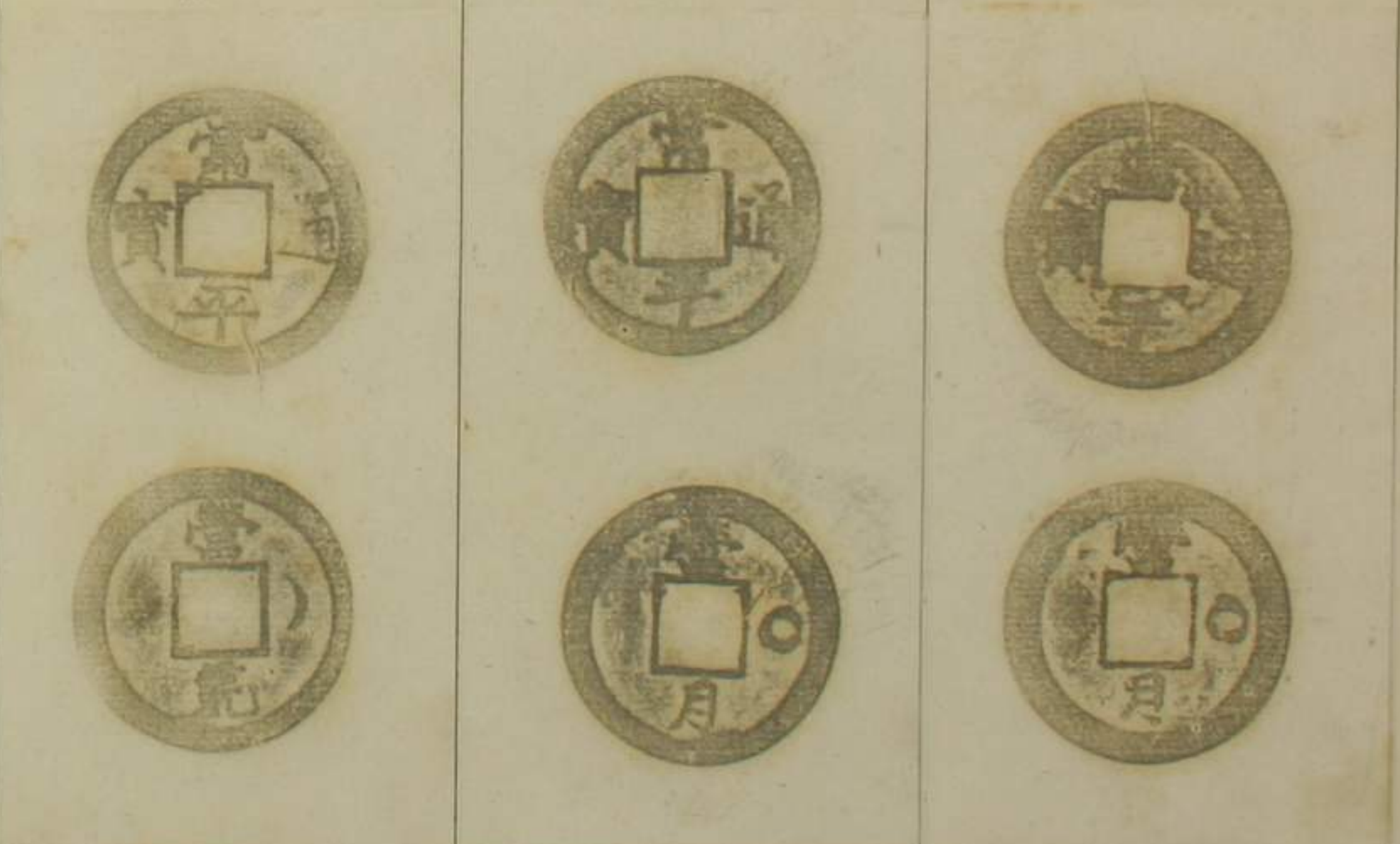
背「^レ始管月
穿右「^レ〇」

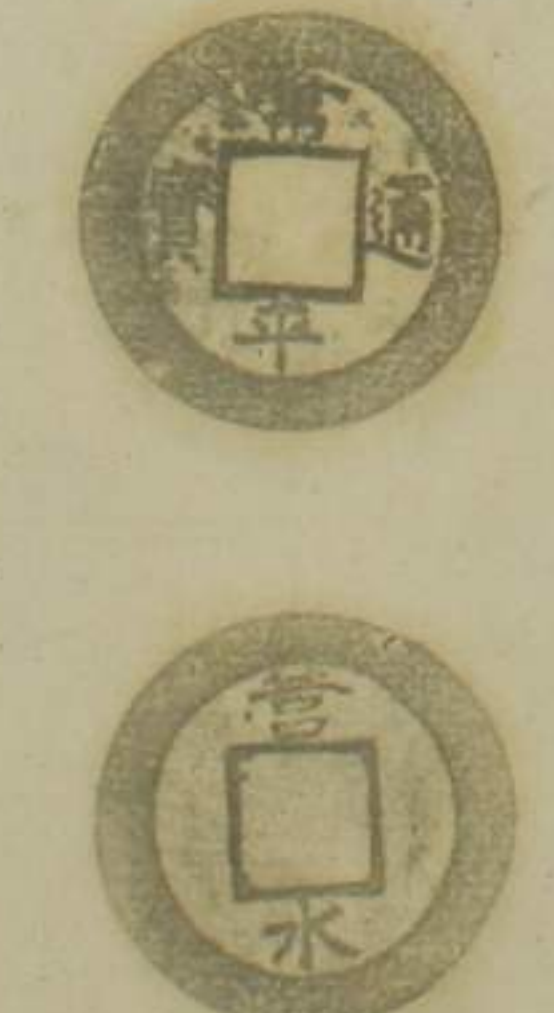

第 七 號 箱

第 五 號					第 四 號					第 三 號							
記年	帝王名	名稱	金質		記年	帝王名	名稱	金質		記年	帝王名	名稱	金質				
		1	1				1	1				1	1				
年數	經過	鑄造	品位	量目	直徑	年數	經過	鑄造	品位	量目	直徑	年數	經過	鑄造	品位	量目	直徑
	大正			每三九	〇寸九〇		大正			每四〇	〇寸九二		大正			每三〇	〇寸九二
	年迄					年迄						年迄					
事 記					事 記					事 記							
少款					大款 背「火管水」					背「火管水」							
																	

第 二 號					第 一 號					第 〇 號							
記年	帝王名	名稱	金質		記年	帝王名	名稱	金質		記年	帝王名	名稱	金質				
		1	1				1	1				常通	銅				
年數	經過	鑄造	品位	量目	直徑	年數	經過	鑄造	品位	量目	直徑	年數	經過	鑄造	品位	量目	直徑
	大正			每三〇	〇寸九〇		大正			每四九	〇寸九七		大正			每四四	一寸〇一
	年迄					年迄						年迄					
事 記					事 記					事 記							
背「火管水」					背「火管水」 每三九					背「火管水」 每九一							
																	

第 一 八 第 號 號 〇 八 第 號 九 七 第 號

記年	帝王名	名稱	金質	記年	帝王名	名稱	金質	記年	帝王名	名稱	金質
		〃	〃			〃	〃			〃	〃

年數	經過	年號	鑄造	品位	量目	直徑	年數	經過	年號	鑄造	品位	量目	直徑
	大正				一丹三〇	〇寸九		大正				一丹三五	〇寸九
年	迄						年	迄					

事 記 事 記 事 記

背「陸屋」
穿右「〇」秋

背「陸屋」
穿右「〇」秋

背「陸屋」

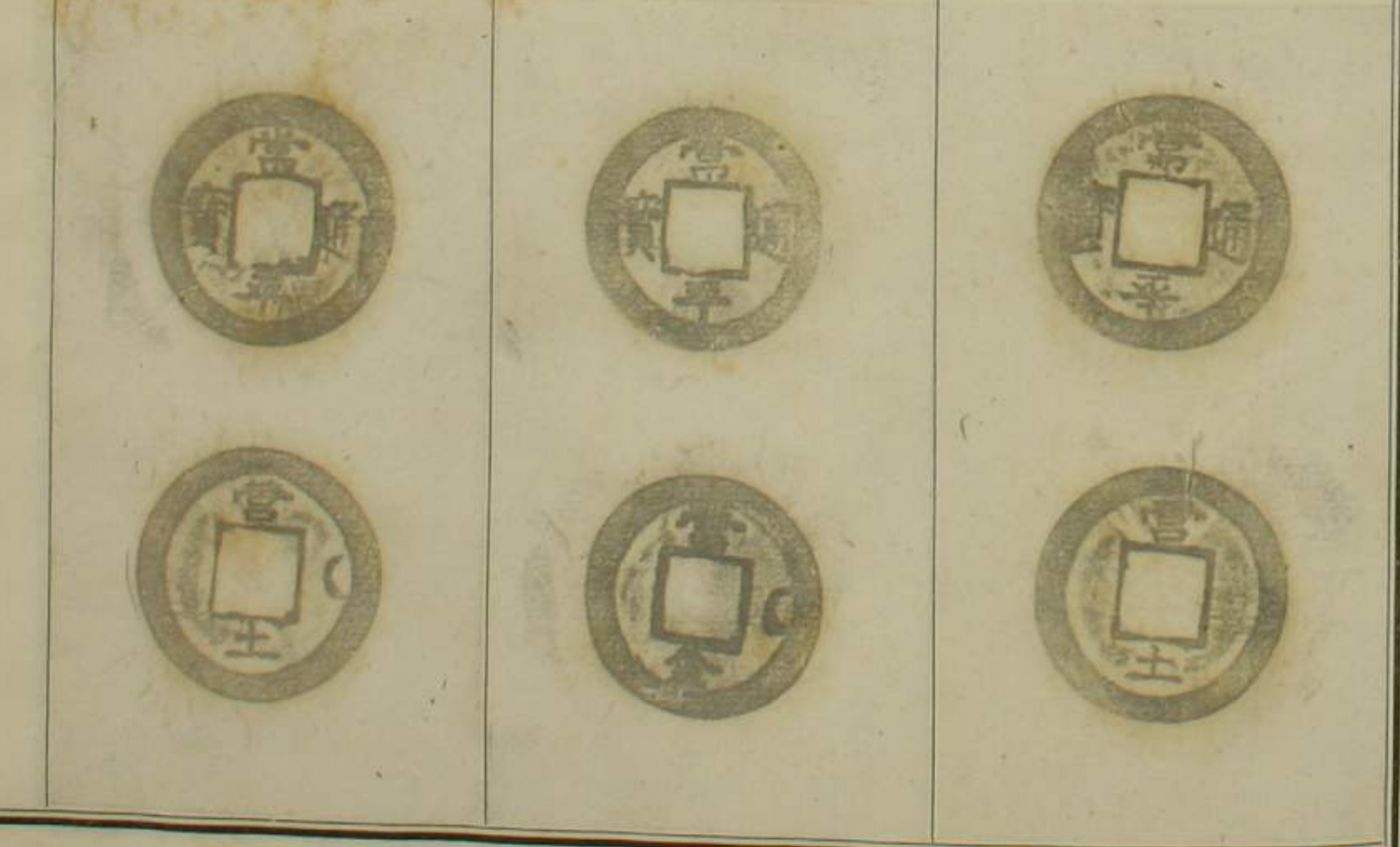

號 八 七 第 號 七 七 第 號 六 七 第

記年	帝王名	名稱	金質	記年	帝王名	名稱	金質	記年	帝王名	名稱	金質
		〃	〃			〃	〃			常通屋	銅

年數	經過	年號	鑄造	品位	量目	直徑	年數	經過	年號	鑄造	品位	量目	直徑
	大正				一丹三〇	〇寸九		大正				一丹三五	〇寸九
年	迄						年	迄					

事 記 事 記 事 記

背「陸屋」

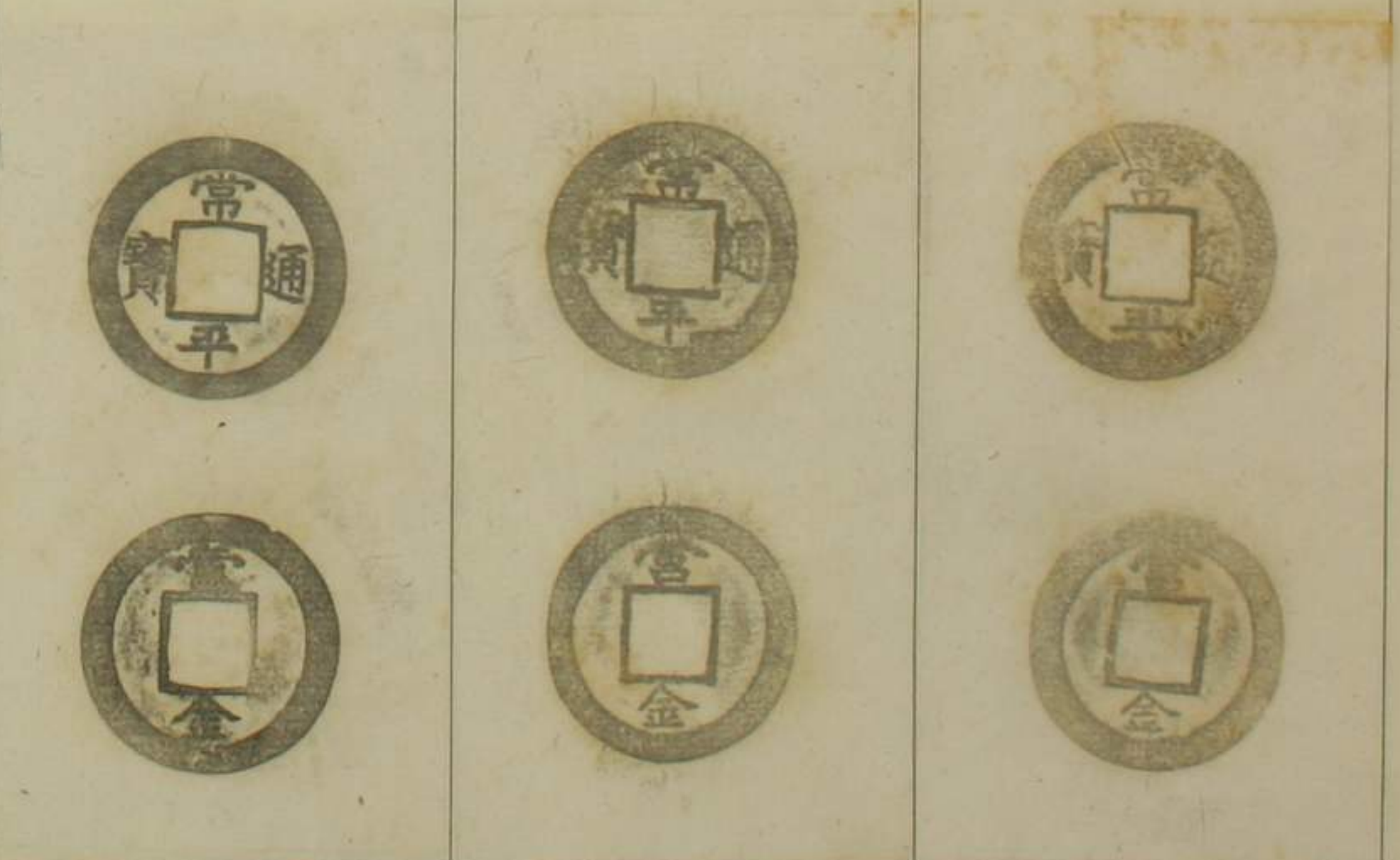

第 號 八 第 號 六 八 第 號 五 八 第

記年	帝王名	名稱	金質	記年	帝王名	名稱	金質	記年	帝王名	名稱	金質

年數	經過	年號	鑄造	品位	量目	直徑	年數	經過	年號	鑄造	品位	量目	直徑	年數	經過	年號	鑄造	品位	量目	直徑
	大正				每三	寸九		大正				每五	寸九		大正				每三	寸九
年	迄						年	迄						年	迄					

事 記 事 記 事 記

背「管」大五
背「管」大四
背「管」大三

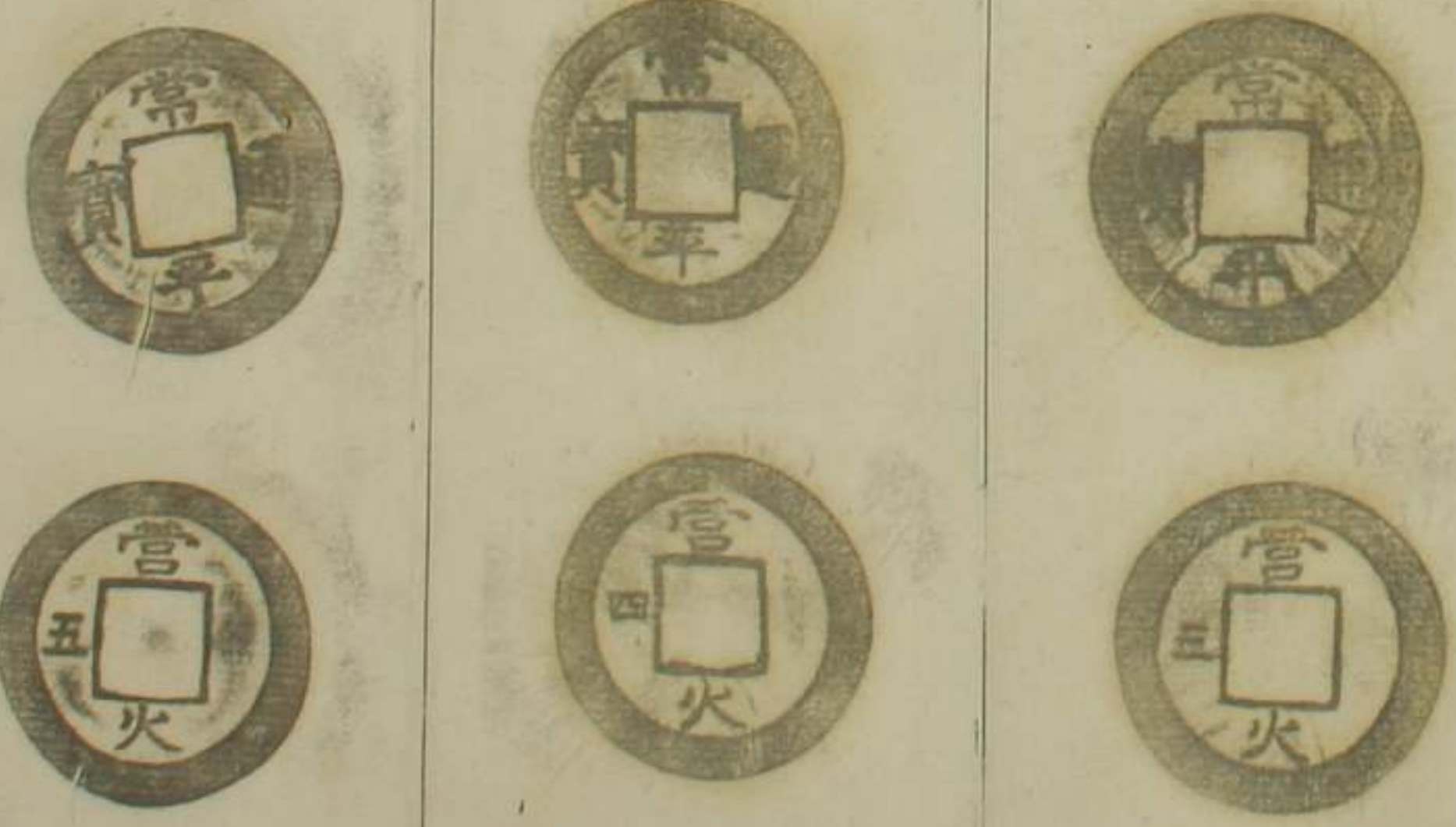

號 四 八 第 號 三 八 第 號 二 八 第

記年	帝王名	名稱	金質	記年	帝王名	名稱	金質	記年	帝王名	名稱	金質

年數	經過	年號	鑄造	品位	量目	直徑	年數	經過	年號	鑄造	品位	量目	直徑	年數	經過	年號	鑄造	品位	量目	直徑
	大正				每三	寸九		大正				每四	寸九		大正				每三	寸九
年	迄						年	迄						年	迄					

事 記 事 記 事 記

背「管」大三
背「管」大
背「管」大
背「管」大
背「管」大



第 號 箱

第 三 九 第 號 號 號 一 九 第 號

記年	帝王名	名稱	金質	記年	帝王名	名稱	金質	記年	帝王名	名稱	金質
		〃	〃			〃	〃			〃	〃

年數	經過	年號	鑄造	品位	量目	直徑	年數	經過	年號	鑄造	品位	量目	直徑
	大正				每 〇寸九			大正				每 〇寸九	
年	迄				年	迄	年	迄				年	迄

事 記 事 記 事 記

背「常平」大五
背「常平」大四
背「常平」大三



號 〇 九 第 號 號 九 八 第 號 號 八 八 第 號

記年	帝王名	名稱	金質	記年	帝王名	名稱	金質	記年	帝王名	名稱	金質
		〃	〃			〃	〃			常平通寶	銅

年數	經過	年號	鑄造	品位	量目	直徑	年數	經過	年號	鑄造	品位	量目	直徑
	大正				每 〇寸九			大正				每 〇寸九	
年	迄				年	迄	年	迄				年	迄

事 記 事 記 事 記

背「常平」大二
背「常平」大一
背「常平」大五



第 九 號 第 八 號 第 七 號

記年	帝王名	名稱	金質	記年	帝王名	名稱	金質	記年	帝王名	名稱	金質		
		/	/			/	/			/	/		
年數	經過	年號	鑄造	品位	量目	直徑	年數	經過	年號	鑄造	品位	量目	直徑
	大正				一每三〇	〇寸九		大正				一每四〇	〇寸九
年	迄					年	迄						年

事 記 事 記 事 記

背 背 背
背 背 背
背 背 背
背 背 背
背 背 背



號 六 號 五 號 四 號

記年	帝王名	名稱	金質	記年	帝王名	名稱	金質	記年	帝王名	名稱	金質		
		/	/			/	/			背 背 背	銅		
年數	經過	年號	鑄造	品位	量目	直徑	年數	經過	年號	鑄造	品位	量目	直徑
	大正				一每五〇	〇寸九		大正				一每五〇	〇寸九
年	迄					年	迄						年

事 記 事 記 事 記

背 背 背
背 背 背
背 背 背
背 背 背
背 背 背



第 號 九 第 號 八 第 號 七 第

記年	帝王名	名稱	金質	記年	帝王名	名稱	金質	記年	帝王名	名稱	金質
		/	/			/	/			/	/

年數	經過	年號	鑄造	品位	量目	直徑	年數	經過	年號	鑄造	品位	量目	直徑	年數	經過	年號	鑄造	品位	量目	直徑
	大正				每 一五	〇 寸九		大正				每 一五	〇 寸九		大正				每 一五	〇 寸九

事 記 事 記 事 記

背「常木四」
少款

背「常木三」

背「常木二」



號 六 第 號 五 第 號 四 第

記年	帝王名	名稱	金質	記年	帝王名	名稱	金質	記年	帝王名	名稱	金質
		/	/			/	/			常木通宝	銅

年數	經過	年號	鑄造	品位	量目	直徑	年數	經過	年號	鑄造	品位	量目	直徑	年數	經過	年號	鑄造	品位	量目	直徑
	大正				每 一四	〇 寸九		大正				每 一四	〇 寸九		大正				每 一五	〇 寸九

事 記 事 記 事 記

背「常木一」
少款

背「常木五」

背「常木四」



第 五 一 第 號 四 一 第 號 三 一 第 號

記年	帝王名	名稱	金質	記年	帝王名	名稱	金質	記年	帝王名	名稱	金質
		〃	〃			〃	〃			〃	〃
年數	經過年	鑄造年	品位	量目	直徑	年數	經過年	鑄造年	品位	量目	直徑
	大正			〃	〃		大正			〃	〃
年	迄			〃	〃	年	迄			〃	〃

事 記 事 記 事 記

背、管、金、五
背、管、金、四
背、管、金、三

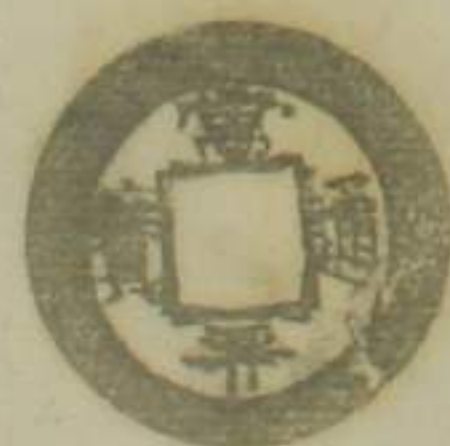
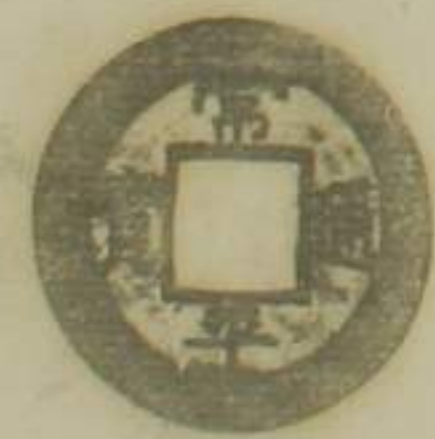
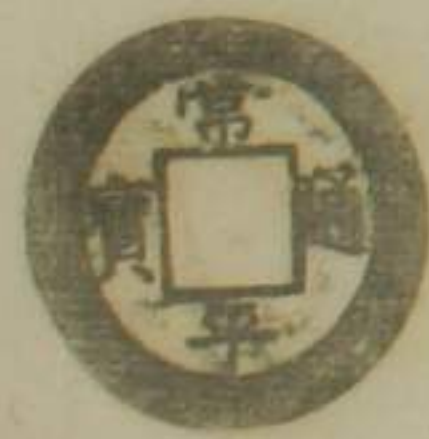

號 二 一 第 號 一 一 第 號 〇 一 第

記年	帝王名	名稱	金質	記年	帝王名	名稱	金質	記年	帝王名	名稱	金質
		〃	〃			〃	〃			〃	鋼
年數	經過年	鑄造年	品位	量目	直徑	年數	經過年	鑄造年	品位	量目	直徑
	大正			〃	〃		大正			〃	〃
年	迄			〃	〃	年	迄			〃	〃

事 記 事 記 事 記

背、管、金、二
背、管、金、一
背、管、金、五

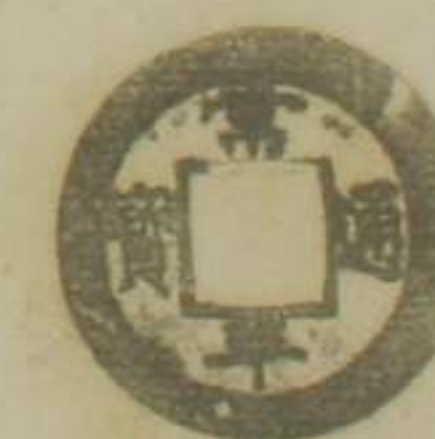
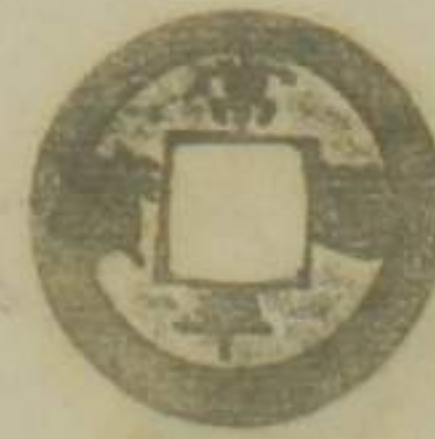

第 一 號 第 二 號 第 三 號

記年	帝王名	名稱	金質	記年	帝王名	名稱	金質	記年	帝王名	名稱	金質

年數	經過	年號	鑄造	品位	量目	直徑	年數	經過	年號	鑄造	品位	量目	直徑	年數	經過	年號	鑄造	品位	量目	直徑
	大正				一兩三	〇寸九		大正				一兩三	〇寸九		大正				一兩三	〇寸九
年	迄						年	迄						年	迄					

事 記 事 記 事 記

大款
背「蔭」
背「蔭」
背「蔭」



第 八 號 第 七 號 第 六 號

記年	帝王名	名稱	金質	記年	帝王名	名稱	金質	記年	帝王名	名稱	金質

年數	經過	年號	鑄造	品位	量目	直徑	年數	經過	年號	鑄造	品位	量目	直徑	年數	經過	年號	鑄造	品位	量目	直徑
	大正				一兩三	〇寸九		大正				一兩三	〇寸九		大正				一兩三	〇寸九
年	迄						年	迄						年	迄					

事 記 事 記 事 記

背「蔭」
背「蔭」
背「蔭」

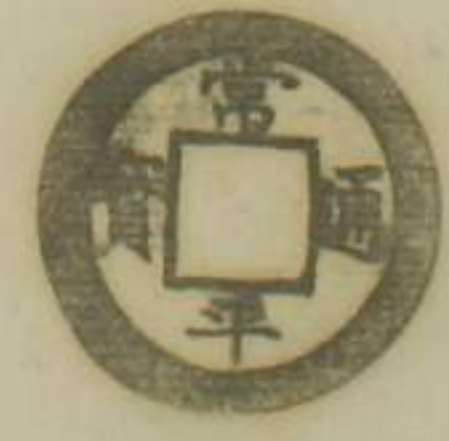

第 七 號 = 第 六 號 = 第 五 號 = 第

記年	帝王名	名稱	金質	記年	帝王名	名稱	金質	記年	帝王名	名稱	金質

年數	經過	年號	鑄造	品位	量目	直徑	年數	經過	年號	鑄造	品位	量目	直徑	年數	經過	年號	鑄造	品位	量目	直徑
	大正				一分五厘	〇寸九分		大正				一分五厘	〇寸九分		大正				一分五厘	〇寸九分
年	迄						年	迄						年	迄					

事 記 事 記 事 記

背 壹 壹 土 一
背 壹 壹 土 五



號 四 = 第 號 三 = 第 號 = = 第

記年	帝王名	名稱	金質	記年	帝王名	名稱	金質	記年	帝王名	名稱	金質

年數	經過	年號	鑄造	品位	量目	直徑	年數	經過	年號	鑄造	品位	量目	直徑	年數	經過	年號	鑄造	品位	量目	直徑
	大正				一分五厘	〇寸九分		大正				一分五厘	〇寸九分		大正				一分五厘	〇寸九分
年	迄						年	迄						年	迄					

事 記 事 記 事 記

背 壹 壹 土 四
背 壹 壹 土 三
背 壹 壹 土 二

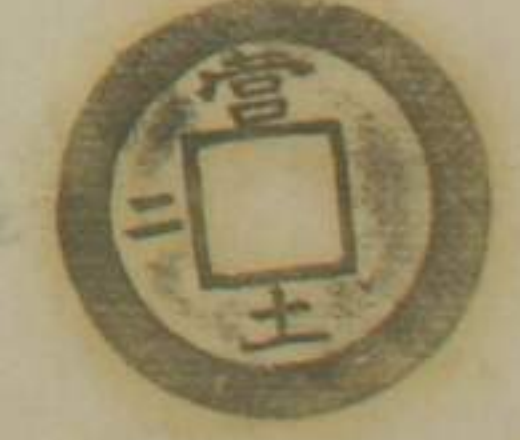
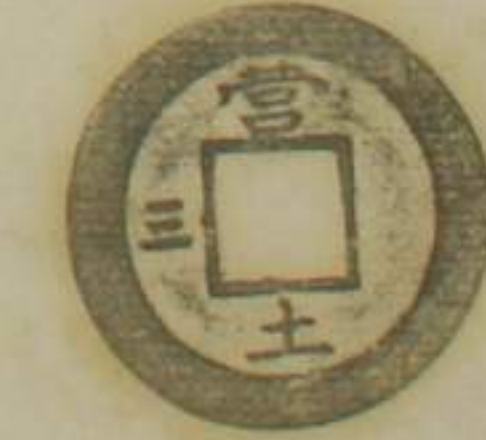
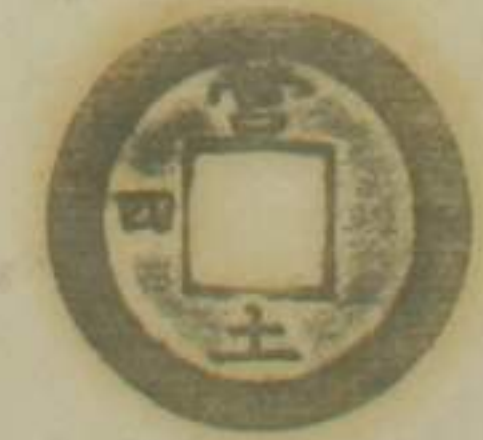

第 七 八 號 箱

第 號 三 第 號 二 三 第 號 一 三 第

記年	帝王名	名稱	金質	記年	帝王名	名稱	金質	記年	帝王名	名稱	金質

年數	經過	年號	鑄造	品位	量目	直徑	年數	經過	年號	鑄造	品位	量目	直徑	年數	經過	年號	鑄造	品位	量目	直徑
	大正				一	〇.九		大正				一	〇.九		大正				一	〇.九
年	迄						年	迄						年	迄					

事 記 事 記 事 記

背「管二」
右縁字取

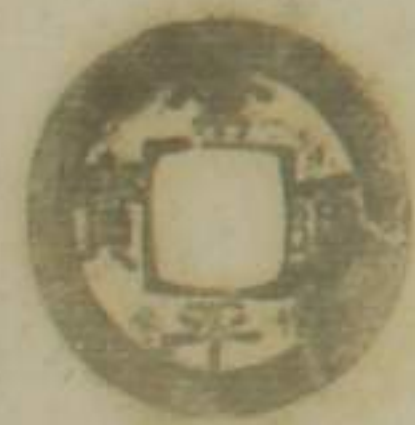

背「管土五」
「管」上割二取

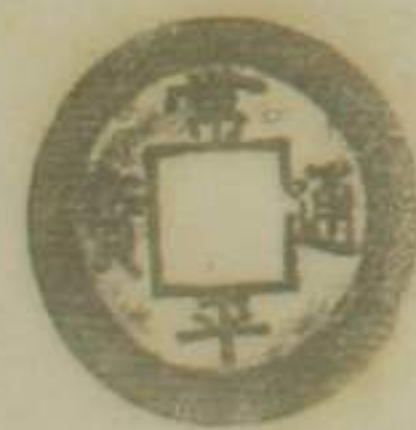

背「管」
右縁字取

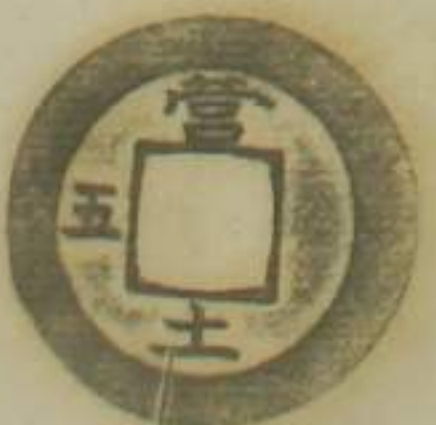

號 〇 三 第 號 九 二 第 號 八 二 第

記年	帝王名	名稱	金質	記年	帝王名	名稱	金質	記年	帝王名	名稱	金質

年數	經過	年號	鑄造	品位	量目	直徑	年數	經過	年號	鑄造	品位	量目	直徑	年數	經過	年號	鑄造	品位	量目	直徑
	大正				一	〇.九		大正				一	〇.九		大正				一	〇.九
年	迄						年	迄						年	迄					

事 記 事 記 事 記

背「管土四」
右縁



背「管土三」
右縁



背「管土二」
右縁



第 七 八 號 箱	第 九 號				第 八 號				第 七 號								
	記年	帝王名	名稱	金質	記年	帝王名	名稱	金質	記年	帝王名	名稱	金質					
年數	經過年	鑄造年	品位	量目	直徑	年數	經過年	鑄造年	品位	量目	直徑	年數	經過年	鑄造年	品位	量目	直徑
	大正			一舟四	〇寸九		大正			一舟四	〇寸九		大正			一舟四	〇寸九
	年	迄				年	迄					年	迄				
事 記				事 記				事 記									
背「薩」二 一舟四				背「薩」二 二下「尾」款				背「薩」二 一舟四									

第 六 號				第 五 號				第 四 號			
記年	帝王名	名稱	金質	記年	帝王名	名稱	金質	記年	帝王名	名稱	金質
年數	經過年	鑄造年	品位	量目	直徑	年數	經過年	鑄造年	品位	量目	直徑
	大正			一舟五	〇寸九		大正			一舟五	〇寸九
	年	迄				年	迄				
事 記				事 記				事 記			
								背「薩」二			

第 七 八 號 箱

第 四 第				第 四 第				第 四 第			
記年	帝王名	名稱	金質	記年	帝王名	名稱	金質	記年	帝王名	名稱	金質

年數	經過年號	鑄造年號	品位	量目	直徑	年數	經過年號	鑄造年號	品位	量目	直徑	年數	經過年號	鑄造年號	品位	量目	直徑
	大正			一兩	〇寸九		大正			一兩	〇寸九		大正			一兩	〇寸九
年	迄					年	迄					年	迄				

事 記

背
緣上訂
三

背
緣右側
所

背
緣上部
所

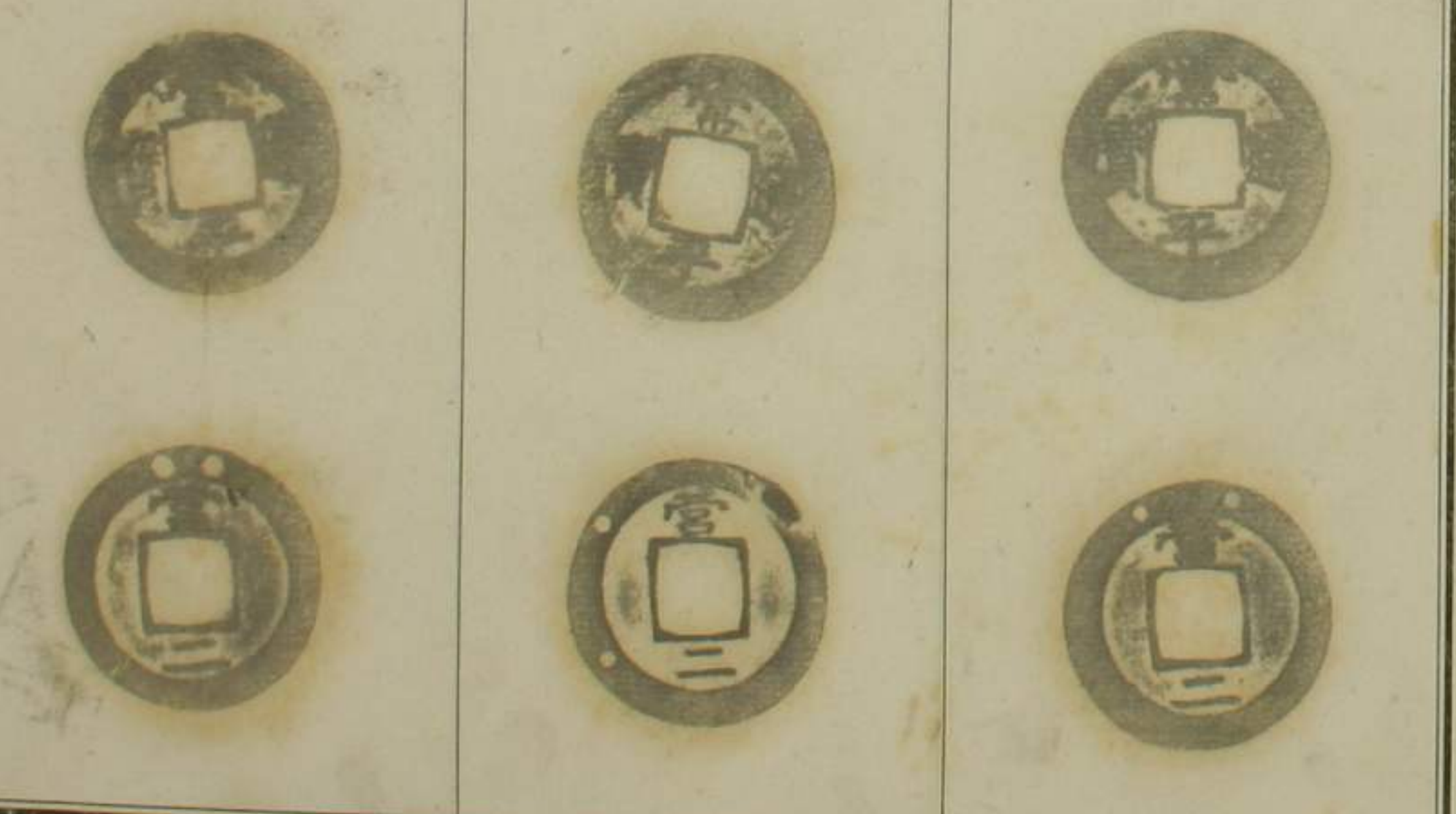

第 二 四 第 號 一 四 第 號 〇 四 第

第 二 四 第				第 一 四 第				第 〇 四 第			
記年	帝王名	名稱	金質	記年	帝王名	名稱	金質	記年	帝王名	名稱	金質
										常才通屋	鋼

年數	經過年號	鑄造年號	品位	量目	直徑	年數	經過年號	鑄造年號	品位	量目	直徑	年數	經過年號	鑄造年號	品位	量目	直徑
	大正			一兩	〇寸九		大正			一兩	〇寸九		大正			一兩	〇寸九
年	迄					年	迄					年	迄				

事 記

背
緣下部
所

背
緣右側
所

背
緣右側
所

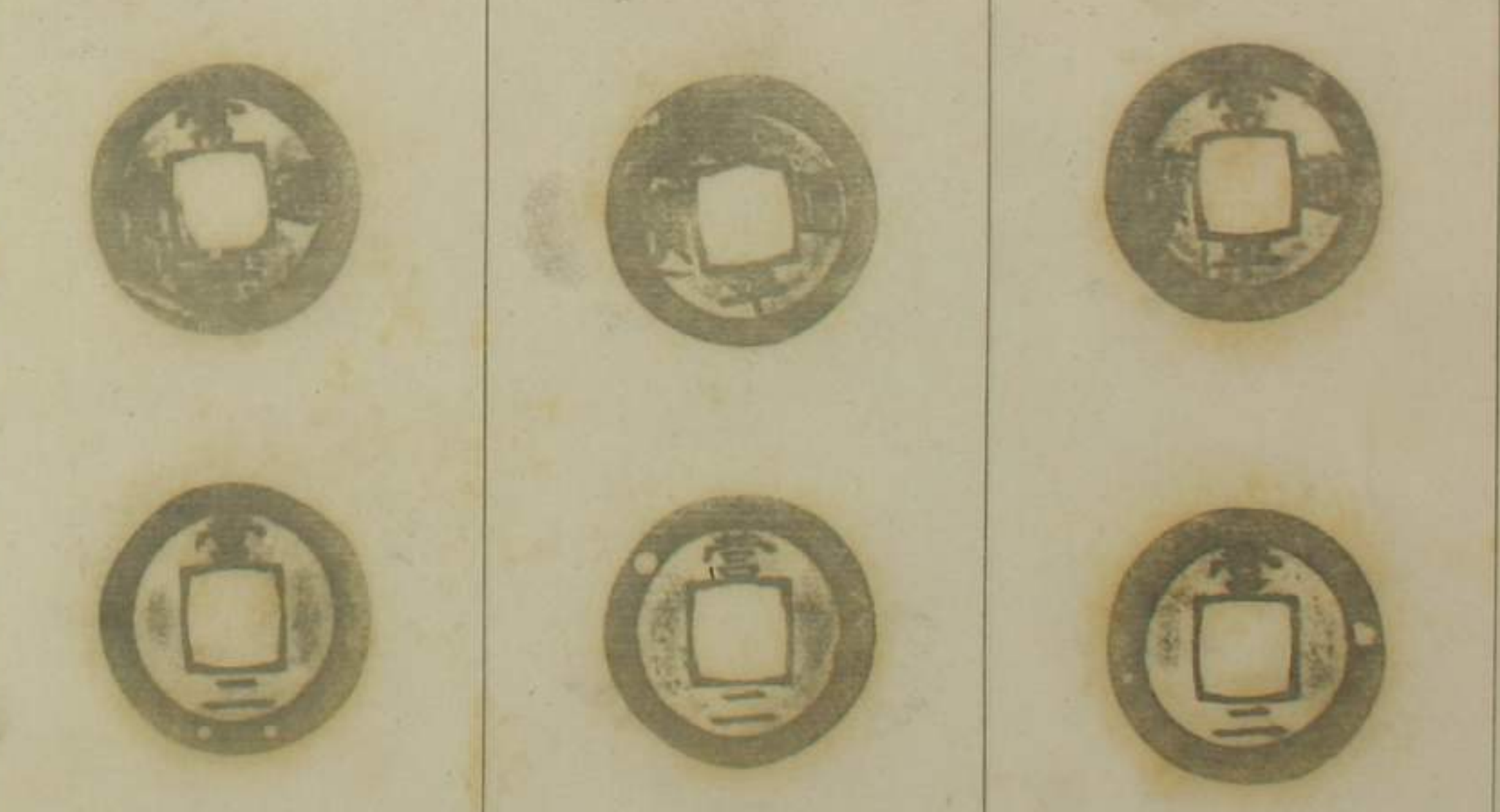

第 一 五 第 號 〇 五 第 號 九 四 第 號

記年	帝王名	名稱	金質	記年	帝王名	名稱	金質	記年	帝王名	名稱	金質
		〃	〃			〃	〃			〃	〃

年數	經過	年號	鑄造	品位	量目	直徑	年數	經過	年號	鑄造	品位	量目	直徑	年數	經過	年號	鑄造	品位	量目	直徑							
	大正				〃	〃		大正				〃	〃		大正				〃	〃		大正				〃	〃

事 記 事 記 事 記

背
但面「通」字
是歟

背
但面「通」字
實「通」字
是歟

背
但面「通」字
是歟

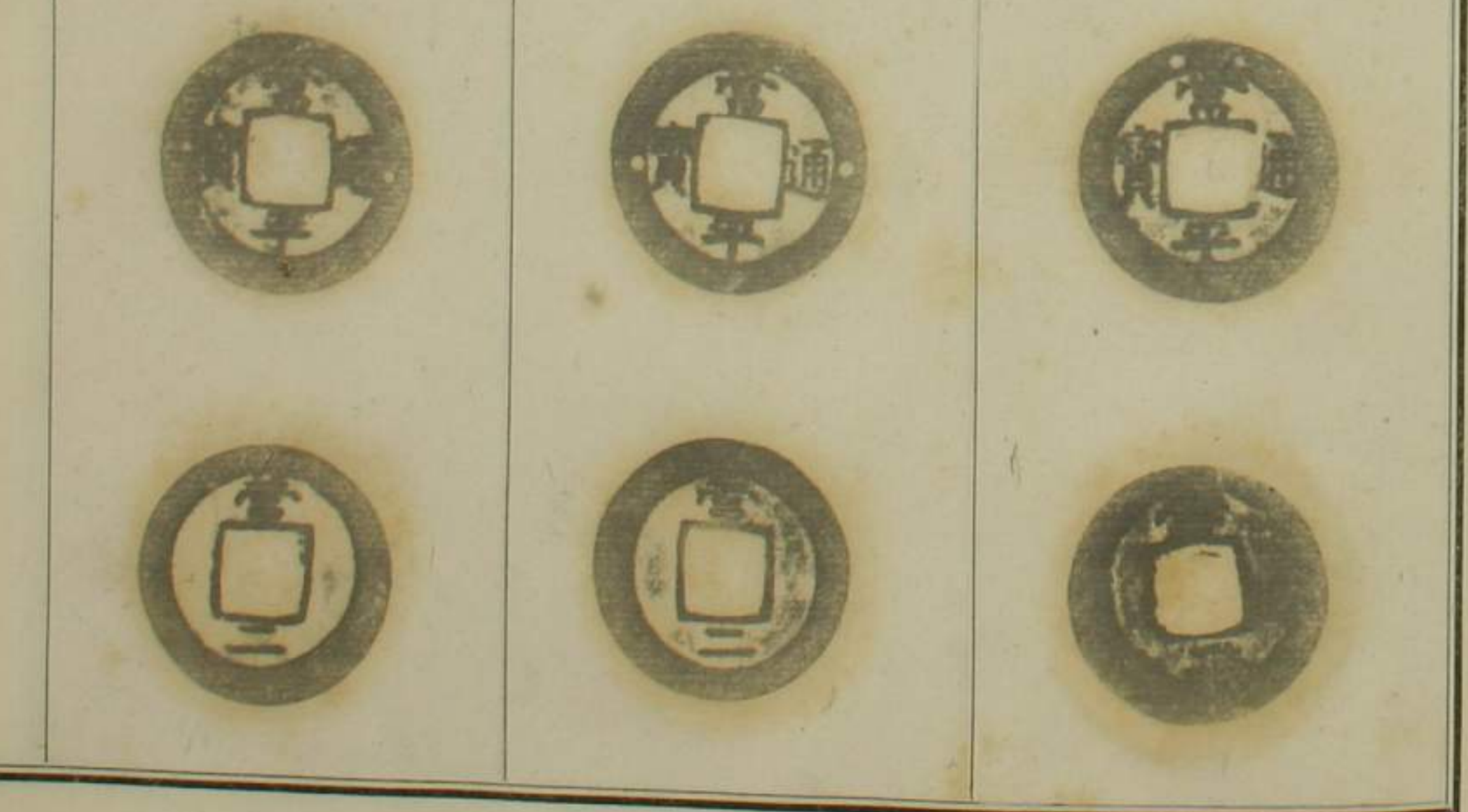

號 八 四 第 號 七 四 第 號 六 四 第

記年	帝王名	名稱	金質	記年	帝王名	名稱	金質	記年	帝王名	名稱	金質
		〃	〃			〃	〃			常平通寶	銅

年數	經過	年號	鑄造	品位	量目	直徑	年數	經過	年號	鑄造	品位	量目	直徑	年數	經過	年號	鑄造	品位	量目	直徑						
	大正				〃	〃		大正				〃	〃		大正				〃	〃		大正			〃	〃

事 記 事 記 事 記





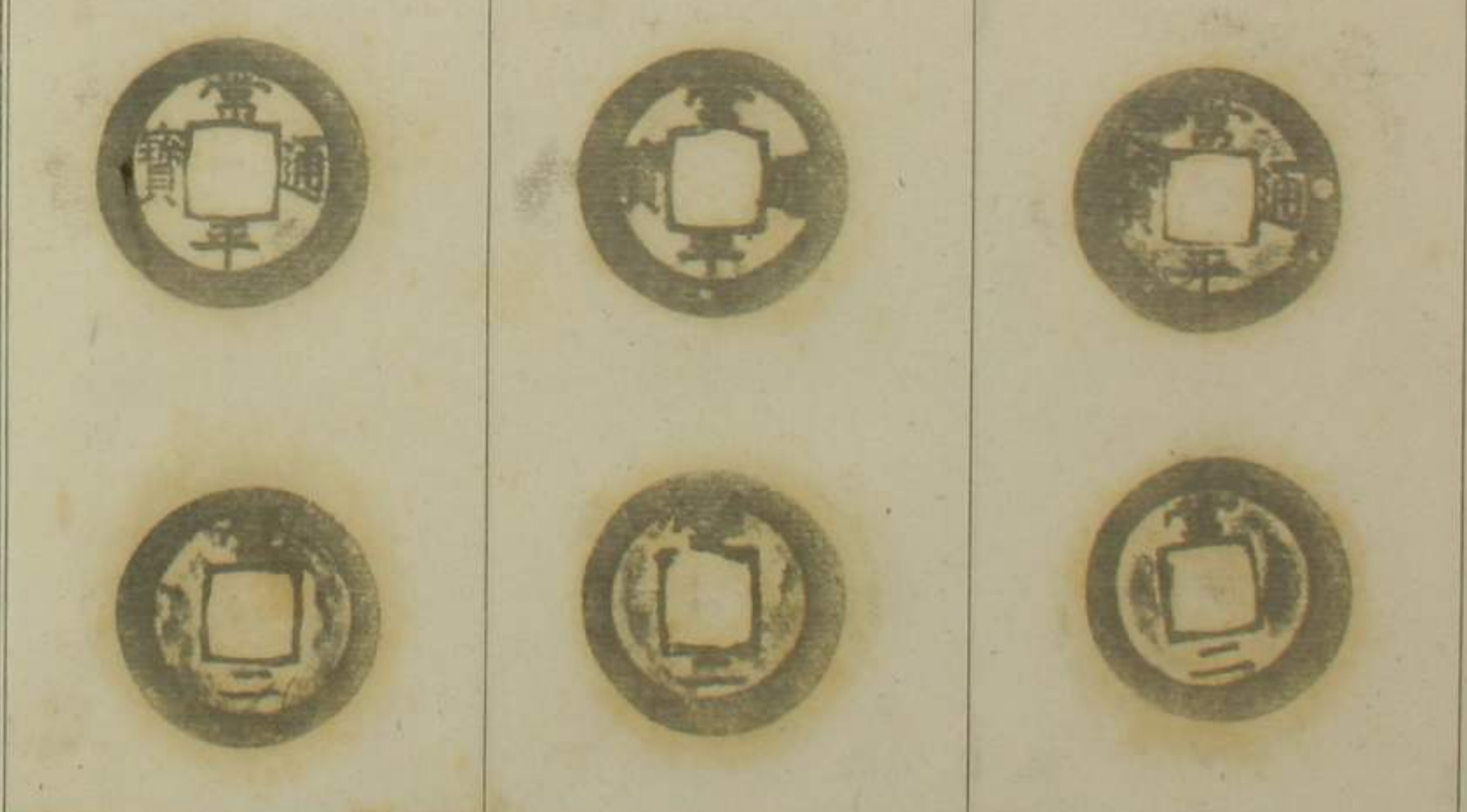

背
但面「通」字
下部「是歟」







背
但面「通」字
下部







背
但面「通」字
是歟









第 七 八 號 箱

第 七 號 箱	第 五 號				第 六 號				第 五 號					
	記年	帝王名	名稱	金質	記年	帝王名	名稱	金質	記年	帝王名	名稱	金質		
			}	}			}	}			}	}		
	年數	經過年號	鑄造年號	品位	量目	直徑			年數	經過年號	鑄造年號	品位	量目	直徑
		大正			每三九	〇寸九			大正				每三五	〇寸八
	年	迄						年	迄					
	事 記				事 記				事 記					
	背 穿九〇形								背 穿九〇形					
														
														

第 四 號				第 三 號				第 二 號				
記年	帝王名	名稱	金質	記年	帝王名	名稱	金質	記年	帝王名	名稱	金質	
		}	}			}	}			常通室	銅	
年數	經過年號	鑄造年號	品位	量目	直徑	年數	經過年號	鑄造年號	品位	量目	直徑	
	大正			每三五	〇寸九		大正			每三四	〇寸九	
年	迄					年	迄					
	事 記				事 記				事 記			
	背 穿九〇形				背 穿九〇形				背 穿九〇形			
												
												







第 七 號		第 五 號		第 六 號		第 五 號		第 五 號			
記年	帝王名	名稱	金質	記年	帝王名	名稱	金質	記年	帝王名	名稱	金質
		}	}			}	}			}	}
年數	經過年	鑄造年	品位	量目	直徑	年數	經過年	鑄造年	品位	量目	直徑
	大正			一兩九	〇寸九		大正			一兩三	〇寸八
	年	迄					年	迄			
事 記			事 記			事 記			事 記		
背 穿九〇形			}			背 穿九〇形					
											
											





第 四 號		第 五 號		第 三 號		第 五 號		第 二 號		第 五 號	
記年	帝王名	名稱	金質	記年	帝王名	名稱	金質	記年	帝王名	名稱	金質
		}	}			}	}			常通屋	銅
年數	經過年	鑄造年	品位	量目	直徑	年數	經過年	鑄造年	品位	量目	直徑
	大正			一兩九	〇寸九		大正			一兩三	〇寸八
	年	迄					年	迄			
事 記			事 記			事 記			事 記		
背 穿九〇形			}			背 穿九〇形			背 穿九〇形		
											
											





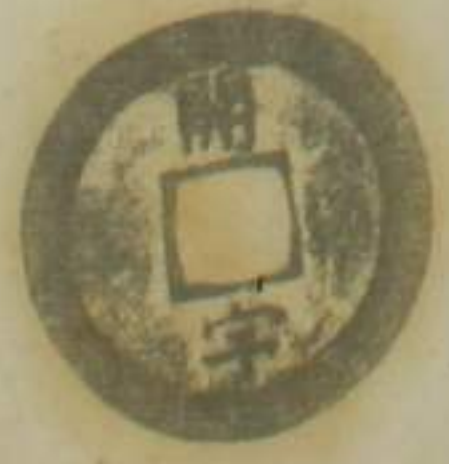

第 七 號箱

背開

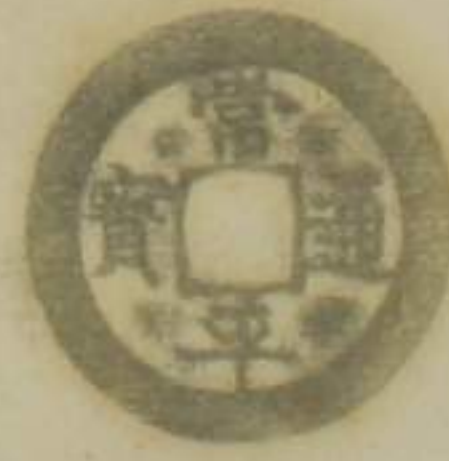
第 三 號				第 二 號				第 一 號			
記年	帝王名	名稱	金質	記年	帝王名	名稱	金質	記年	帝王名	名稱	金質
		背開地				背開天					
年數	經過	年鑄	品位	量目	直徑	年數	經過	年鑄	品位	量目	直徑
	大正			一每	〇寸九		大正			一每	〇寸九
	年迄			三	〇		年迄			三	〇
事 記				事 記				事 記			
背開地				背開天				背開天			
											
											

第 〇 號				第 九 號				第 八 號			
記年	帝王名	名稱	金質	記年	帝王名	名稱	金質	記年	帝王名	名稱	金質
		背開				背開				背開	
年數	經過	年鑄	品位	量目	直徑	年數	經過	年鑄	品位	量目	直徑
	大正			一每	〇寸九		大正			一每	〇寸九
	年迄			三	〇		年迄			三	〇
事 記				事 記				事 記			
背開				背開				背開			
											
											

第 九 大 第				第 八 大 第				第 七 大 第			
記年	帝王名	名稱	金質	記年	帝王名	名稱	金質	記年	帝王名	名稱	金質
		〃	〃			〃	〃			〃	〃
年數	經過	年鑄	品位	量目	直徑	年數	經過	年鑄	品位	量目	直徑
	大正			一升	一升		大正			一升	一升
	年迄			六五	六五		年迄			七二	七二
事 記			事 記			事 記					
背開洪			背開通			背開平					
											
											

第 六 大 第				第 五 大 第				第 四 大 第			
記年	帝王名	名稱	金質	記年	帝王名	名稱	金質	記年	帝王名	名稱	金質
		〃	〃			〃	〃			常通平	銅
年數	經過	年鑄	品位	量目	直徑	年數	經過	年鑄	品位	量目	直徑
	大正			一升	一升		大正			一升	一升
	年迄			九五	九五		年迄			七二	七二
事 記			事 記			事 記					
背開黃			方秋			背開玄					
											
											

第
七
八
號
箱

第 七 號 箱	號 五 七 第				號 四 七 第				號 三 七 第			
	記年	帝王名	名稱	金質	記年	帝王名	名稱	金質	記年	帝王名	名稱	金質

年數	經過	年號	鑄造	品位	量目	直徑	年數	經過	年號	鑄造	品位	量目	直徑	年數	經過	年號	鑄造	品位	量目	直徑
	大正				一丹九	一丹九		大正				一丹九	一丹九		大正				一丹九	一丹九
	年迄				二	〇		年迄				〇	〇		年迄				〇	〇

事 記 事 記 事 記

背開具
背開日
背開月

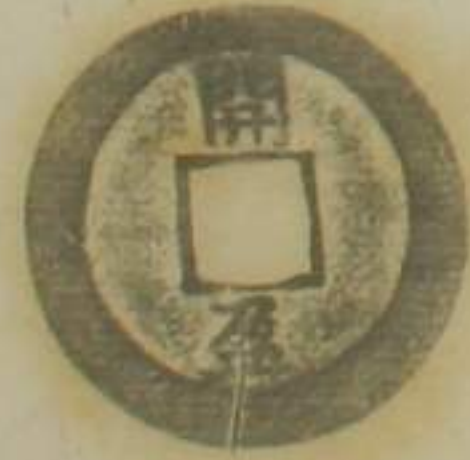

第 七 號 箱	號 二 七 第				號 一 七 第				號 〇 七 第			
	記年	帝王名	名稱	金質	記年	帝王名	名稱	金質	記年	帝王名	名稱	金質







年數	經過	年號	鑄造	品位	量目	直徑	年數	經過	年號	鑄造	品位	量目	直徑	年數	經過	年號	鑄造	品位	量目	直徑
	大正				一丹九	一丹九		大正				一丹九	一丹九		大正				一丹九	一丹九
	年迄				〇	〇		年迄				〇	〇		年迄				〇	〇







事 記 事 記 事 記



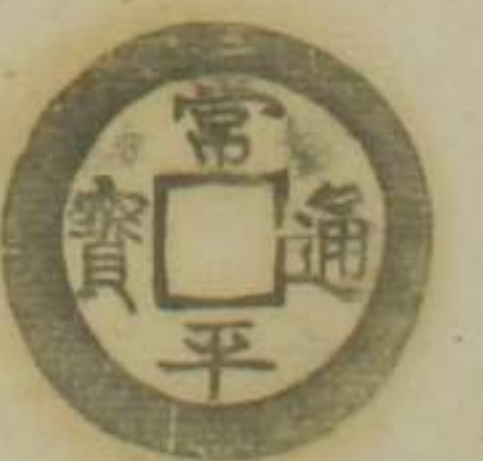



背開日
背開荒









第
七
八
號
箱







第 八 號					第 〇 八 號					第 九 七 號							
記年	帝王名	名稱	金質		記年	帝王名	名稱	金質		記年	帝王名	名稱	金質				
		〃	〃				〃	〃				〃	〃				
年數	經過	年鑄	品位	量目	直徑	年數	經過	年鑄	品位	量目	直徑	年數	經過	年鑄	品位	量目	直徑
	大正			每 八	〃		大正			每 七	〃		大正			每 七	〃
	年迄						年迄						年迄				
事 記					事 記					事 記							
背開奉					背開庚					背開張							
																	
																	

第 八 七 號					第 七 七 號					第 六 七 號							
記年	帝王名	名稱	金質		記年	帝王名	名稱	金質		記年	帝王名	名稱	金質				
		〃	〃				〃	〃				虎 才 通 字	鋼				
年數	經過	年鑄	品位	量目	直徑	年數	經過	年鑄	品位	量目	直徑	年數	經過	年鑄	品位	量目	直徑
	大正			每 七	〃		大正			每 九	〃		大正			每 六	〃
	年迄						年迄						年迄				
事 記					事 記					事 記							
背開列					背開肩					背開辰							
																	
																	





第 八 號 箱					第 六 號					第 五 號							
記年	帝王名	名稱	金質		記年	帝王名	名稱	金質		記年	帝王名	名稱	金質				
年數	經過	年鑄造	品位	量目	直徑	年數	經過	年鑄造	品位	量目	直徑	年數	經過	年鑄造	品位	量目	直徑
	大正			一 寸九	一 寸九		大正			一 寸九	一 寸九		大正			一 寸九	一 寸九
事 記					事 記					事 記							
但指廢在																	
																	
																	







第 四 號					第 三 號					第 二 號							
記年	帝王名	名稱	金質		記年	帝王名	名稱	金質		記年	帝王名	名稱	金質				
年數	經過	年鑄造	品位	量目	直徑	年數	經過	年鑄造	品位	量目	直徑	年數	經過	年鑄造	品位	量目	直徑
	大正			一 寸九	一 寸九		大正			一 寸九	一 寸九		大正			一 寸九	一 寸九
事 記					事 記					事 記							
背開					背開					背開							
																	
																	







背文
海
常平通寶

第 七 九 號 箱	第 三 號				第 二 號				第 一 號			
	記年	帝王名	名稱	金質	記年	帝王名	名稱	金質	記年	帝王名	名稱	金質
											常平通寶	銅
	年數	經過年	鑄造年	品位	量目	直徑	年數	經過年	鑄造年	品位	量目	直徑
		大正			一五八	一寸九		大正			一五八	一寸八
	年	迄			年	迄	年	迄			年	迄
	事 記				事 記				事 記			
	才一平，如				背一平，如 背星形ナレ				背一海ニ 孔右ニ星形ナレ			
												
												

背文
向

第 八 號	第 九 號				第 八 號							
	記年	帝王名	名稱	金質	記年	帝王名	名稱	金質				
	年數	經過年	鑄造年	品位	量目	直徑	年數	經過年	鑄造年	品位	量目	直徑
		大正			二五八	一寸九		大正			二五八	一寸八
	年	迄			年	迄	年	迄			年	迄
	事 記				事 記							
	背一海ニ				背一海ニ 孔右ニ星形ナレ							
												
												

第 九 號 箱	第 八 號					第 七 號									
	記年	帝王名	名稱	金質	金質	記年	帝王名	名稱	金質	金質					
			〃	〃				〃	〃						
	年數	經過年	鑄造年	品位	量目	直徑	年數	經過年	鑄造年	品位	量目	直徑			
	大正				一五八〇	〇寸九八	大正				一五七〇	〇寸九七			
	年	迄				年	迄					年			
	事 記					事 記									
	背「海」 孔左 = 〇 形					背「海」 孔左 = 〇 形 右「卜」形					背「海」 孔左右 = 星「〇」形				
															
															



第 六 號					第 五 號					第 四 號								
記年	帝王名	名稱	金質	金質	記年	帝王名	名稱	金質	金質	記年	帝王名	名稱	金質	金質				
		〃	〃				〃	〃				常平通寶	〃	〃				
	年數	經過年	鑄造年	品位	量目	直徑	年數	經過年	鑄造年	品位	量目	直徑	年數	經過年	鑄造年	品位	量目	直徑
	大正				一五九〇	〇寸九八	大正				一五九〇	〇寸九八	大正				一五三二	〇寸九七
	年	迄				年	迄					年	迄				年	迄
	事 記					事 記					事 記							
	才「子」如					才「四」如					背「海」 孔左 = 星「〇」形							
																		
																		



背文
咸天

第 七 九 號 箱	第 五 號					第 四 號					第 三 號				
	記 年	帝 王 名	名 稱	金 質		記 年	帝 王 名	名 稱	金 質		記 年	帝 王 名	名 稱	金 質	
	年 數	經 過 年 號	品 位	量 目	直 徑	年 數	經 過 年 號	品 位	量 目	直 徑	年 數	經 過 年 號	品 位	量 目	直 徑
	大 正 年			一 九 七 二	〇 寸 九 九	大 正 年			一 九 三 五	〇 寸 九 九	大 正 年			一 九 六 五	一 寸 〇
	事 記					事 記					事 記				
	背「咸天」					才十三号ノ如ク					背「咸天」 大形				







第 二 號					第 一 號					第 〇 號					
記 年	帝 王 名	名 稱	金 質		記 年	帝 王 名	名 稱	金 質		記 年	帝 王 名	名 稱	金 質		
	年 數	經 過 年 號	品 位	量 目	直 徑	年 數	經 過 年 號	品 位	量 目	直 徑	年 數	經 過 年 號	品 位	量 目	直 徑
	大 正 年			一 九 六 九	一 寸 〇	大 正 年			一 九 六 九	〇 寸 九 九	大 正 年			一 九 七 二	〇 寸 九 八
	事 記					事 記					事 記				
	背「咸天」					背「海三」 孔右「〇」形					背「海三」 孔右「〇」形				







第七九號箱

第一號					第二號					第三號							
記年	帝王名	名稱	金質		記年	帝王名	名稱	金質		記年	帝王名	名稱	金質				
年數	經過	年鑄	品位	量目	直徑	年數	經過	年鑄	品位	量目	直徑	年數	經過	年鑄	品位	量目	直徑
	大正			一五九七	一〇〇		大正			一五三九	〇九九五		大正			一五五〇	一〇〇三
年	迄					年	迄					年	迄				
事記					事記					事記							
背「咸洪」 大形					才十九号、如し 但し小形					背「咸廣」 大形							
																	







第八號				第七號				第六號			
記年	帝王名	名稱	金質	記年	帝王名	名稱	金質	記年	帝王名	名稱	金質
										常平通宝	銅
年數	經過	年鑄	品位	量目	直徑	年數	經過	年鑄	品位	量目	直徑
	大正			一五九八	一〇〇		大正			一五三九	〇九九五
年	迄					年	迄				
事記				事記				事記			
但し背「咸中」				才十六号、如し				背「咸黃」			
											







第七九號箱

第七號					第六號					第五號							
記年	帝王名	名稱	金質		記年	帝王名	名稱	金質		記年	帝王名	名稱	金質				
		リ	リ				リ	リ				リ	リ				
年數	經過年	鑄造年	品位	量目	直徑	年數	經過年	鑄造年	品位	量目	直徑	年數	經過年	鑄造年	品位	量目	直徑
	大正			一匁五	一寸〇		大正			二匁七	一寸〇		大正			一匁五	一寸〇
	年迄						年迄						年迄				年迄
事記					事記					事記							
<p>オニ六号ノ如シ 平下ニ星形三ツ 背ニ星形三ツ</p>					<p>背ニ咸盈</p>					<p>背ニ咸月</p>							
																	
																	



第四號				第三號				第二號			
記年	帝王名	名稱	金質	記年	帝王名	名稱	金質	記年	帝王名	名稱	金質
		リ	リ			リ	リ			常平通宝	洞
年數	經過年	鑄造年	品位	量目	直徑	年數	經過年	鑄造年	品位	量目	直徑
	大正			一匁五	一寸〇		大正			一匁七	一寸〇
	年迄						年迄				年迄
事記				事記				事記			
<p>オニ十二号ノ如シ 但ニ背ニ咸日</p>				<p>オニ十二号ノ如シ 但ニ背ニ咸荒</p>				<p>オニ十二号ノ如シ 但ニ背ニ咸形</p>			
											
											



第七九號箱

第 三 號					第 二 號					第 一 號							
記年	帝王名	名稱	金質		記年	帝王名	名稱	金質		記年	帝王名	名稱	金質				
年數	經過年	鑄造年	品位	量目	直徑	年數	經過年	鑄造年	品位	量目	直徑	年數	經過年	鑄造年	品位	量目	直徑
	大正			一五四七	一寸〇〇		大正			一五七七	一寸〇〇		大正			一五九二	一寸〇二
事 記					事 記					事 記							
背、咸、辰					背、咸、辰 小形					背、咸、辰 大形							
																	
																	







第 〇 三 號					第 九 二 號					第 八 二 號							
記年	帝王名	名稱	金質		記年	帝王名	名稱	金質		記年	帝王名	名稱	金質				
年數	經過年	鑄造年	品位	量目	直徑	年數	經過年	鑄造年	品位	量目	直徑	年數	經過年	鑄造年	品位	量目	直徑
	大正			一五九二	一寸〇〇		大正			一五九二	一寸〇二		大正			一五七二	一寸〇二
事 記					事 記					事 記							
背、咸、辰					背、咸、辰 カ子七 早、如					背、咸、辰 カ子六号、如 血、咸、上、星、形 三ツ							
																	
																	







背文
析

第 七 九 號 箱	第 九 三 第					第 八 三 第					第 七 三 第									
	記年	帝王名	名稱	金質		記年	帝王名	名稱	金質		記年	帝王名	名稱	金質						
			〃	〃				〃	〃				〃	〃						
	年數	經過年號	鑄造年號	品位	量目	直徑		年數	經過年號	鑄造年號	品位	量目	直徑		年數	經過年號	鑄造年號	品位	量目	直徑
		大正 年迄			一五三二	〇寸九六			大正 年迄			一五八〇	〇寸九二			大正 年迄			一八九二	一吋〇〇
	事 記					事 記					事 記									
	背折二					小形 沖三十七号、如レ					背成二 大形									
																				

第 六 三 第					第 五 三 第					第 四 三 第										
記年	帝王名	名稱	金質		記年	帝王名	名稱	金質		記年	帝王名	名稱	金質							
		〃	〃				〃	〃				常平通宝	銅							
	年數	經過年號	鑄造年號	品位	量目	直徑		年數	經過年號	鑄造年號	品位	量目	直徑		年數	經過年號	鑄造年號	品位	量目	直徑
		大正 年迄			一五九七	一吋〇〇			大正 年迄			一五五二	〇寸九八			大正 年迄			一五四七	一吋〇〇
	事 記					事 記					事 記									
	背成張					小形 背成列					大形 背成列									
																				

背文
禁

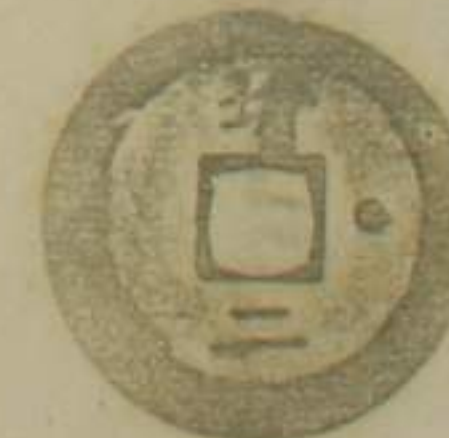
第 七 九 號 箱	第 四 號					第 四 號					第 三 號				
	記年	帝王名	名稱	金質	直徑	記年	帝王名	名稱	金質	直徑	記年	帝王名	名稱	金質	直徑
			〃	〃	〃			〃	〃	〃			〃	〃	〃
	年數	經過年	鑄造年	品位	量目	年數	經過年	鑄造年	品位	量目	年數	經過年	鑄造年	品位	量目
		大正			一〇九二		大正			一〇九一		大正			一〇九三
	年	迄			二	年	迄			一	年	迄			三
	事 記					事 記					事 記				
	才四十四号ノ如シ					背「禁」地					背「禁」天				
															
															

第 二 四 號	第 一 號				第 〇 號							
	記年	帝王名	名稱	金質	記年	帝王名	名稱	金質				
			〃	〃			常平通宝	洞				
	年數	經過年	鑄造年	品位	量目	年數	經過年	鑄造年	品位	量目	直徑	
		大正			一〇九七		大正			一〇四四	〇九五	
	年	迄			〃	年	迄			四	五	
	事 記				事 記				事 記			
	才四十一号ノ如シ				背「折」三 孔右：星形(・)				才三十九号ノ如シ			
												
												

第七九號箱

第五號					第四〇號					第四九號							
記年	帝王名	名稱	金質		記年	帝王名	名稱	金質		記年	帝王名	名稱	金質				
		〃	〃				〃	〃				〃	〃				
年數	經過年	鑄造年	品位	量目	直徑	年數	經過年	鑄造年	品位	量目	直徑	年數	經過年	鑄造年	品位	量目	直徑
	大正			一五三七	〇寸九五		大正			一五三八	〇寸八九		大正			一五三七	〇寸九〇
	年迄					年迄						年迄					
事記					事記					事記							
北林字					才四十七号、如し 但背孔右北縁、 星形					前号、如し							







第四八號				第四七號				第四六號			
記年	帝王名	名稱	金質	記年	帝王名	名稱	金質	記年	帝王名	名稱	金質
		〃	〃			〃	〃			常平通宝	洞
年數	經過年	鑄造年	品位	量目	直徑	年數	經過年	鑄造年	品位	量目	直徑
	大正			一五二五	〇寸九〇		大正			一五四二	〇寸九五
	年迄						大正			一五三二	〇寸九〇
事記				事記				事記			
前号、如し 但背=星形(在縁)				背林字、如し				背林字、如し			







第七九號箱

第五號					第六號					第七號							
記年	帝王名	名稱	金質		記年	帝王名	名稱	金質		記年	帝王名	名稱	金質				
		〃	〃				〃	〃				〃	〃				
年數	經過	鑄造	品位	量目	直徑	年數	經過	鑄造	品位	量目	直徑	年數	經過	鑄造	品位	量目	直徑
	大正			一〇・九	〇・九		大正			一〇・三	〇・九		大正			一〇・四	〇・九
	年迄			一九二九		年迄				一九二〇		年迄				一九二二	
事記					事記					事記							
<p>背「禁」日 前「子」如し 背左縁、星形</p>					<p>背「禁」日 前「子」如し 背左縁、星形</p>					<p>背「禁」日</p>							







第五號					第三號					第二號							
記年	帝王名	名稱	金質		記年	帝王名	名稱	金質		記年	帝王名	名稱	金質				
		〃	〃				〃	〃				當平通宝	洞				
年數	經過	鑄造	品位	量目	直徑	年數	經過	鑄造	品位	量目	直徑	年數	經過	鑄造	品位	量目	直徑
	大正			一〇・五	〇・九		大正			一〇・三	〇・九		大正			一〇・四	〇・九
	年迄			一九二五		年迄				一九二二		年迄				一九二七	
事記					事記					事記							
<p>背「禁」荒</p>					<p>背「禁」洪</p>					<p>背「禁」宙</p>							







第七九號箱







第六號					第六號					第六號							
記年	帝王名	名稱	金質		記年	帝王名	名稱	金質		記年	帝王名	名稱	金質				
		"	"				"	"				"	"				
年數	經過	年鑄	品位	量目	直徑	年數	經過	年鑄	品位	量目	直徑	年數	經過	年鑄	品位	量目	直徑
	大正			一五三二	〇寸九三		大正			一五三五	〇寸九五		大正			一五四二	〇寸九二
	年迄						年迄						年迄				
事記					事記					事記							
背，禁扁					背，禁辰					背，禁具							
																	
																	







第六號					第五號					第五號							
記年	帝王名	名稱	金質		記年	帝王名	名稱	金質		記年	帝王名	名稱	金質				
		"	"				"	"				常平通宝	洞				
年數	經過	年鑄	品位	量目	直徑	年數	經過	年鑄	品位	量目	直徑	年數	經過	年鑄	品位	量目	直徑
	大正			一五二五	〇寸九〇		大正			一五二二	〇寸九三		大正			一五六〇	〇寸九三
	年迄						年迄						年迄				
事記					事記					事記							
背，前字，如右緣，呈形					背，禁盈					背，禁月							
																	
																	

第九號箱







第六號					第八號					第七號							
記年	帝王名	名稱	金質		記年	帝王名	名稱	金質		記年	帝王名	名稱	金質				
		リ	リ				リ	リ				リ	リ				
年數	經過	年鑄	品位	量目	直徑	年數	經過	年鑄	品位	量目	直徑	年數	經過	年鑄	品位	量目	直徑
	大正			一五三	〇寸九		大正			一五三	〇寸九		大正			一五三	〇寸九
	年迄			五	六		年迄			五	六		年迄			五	六
事記					事記					事記							
背禁地					背禁天					背禁秋							
																	
																	



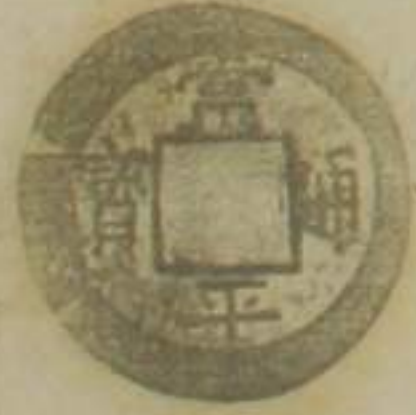



第六號				第五號				第四號			
記年	帝王名	名稱	金質	記年	帝王名	名稱	金質	記年	帝王名	名稱	金質
		リ	リ			リ	リ			常平通宝	洞
年數	經過	年鑄	品位	量目	直徑	年數	經過	年鑄	品位	量目	直徑
	大正			一五三	〇寸九		大正			一五四	〇寸九
	年迄			五	六		年迄			〇	一
事記				事記				事記			
背禁寒				背禁張				背禁列			
											
											

第 七 九 號 箱	第 五 七 號					第 四 七 號					第 三 七 號							
	記年	帝王名	名稱	金質		記年	帝王名	名稱	金質		記年	帝王名	名稱	金質				
			“	“				“	“				“	“				
	年數	經過年	鑄造年	品位	量目	直徑	年數	經過年	鑄造年	品位	量目	直徑	年數	經過年	鑄造年	品位	量目	直徑
		大正			一五三九	寸九七		大正			一五三二	寸九〇		大正			一五二七	寸八八
	年	年	年				年	年	年				年	年	年			
	事 記					事 記					事 記							
	背「禁荒」					背「禁洪」					背「禁宙」							
																		
																		

第 二 七 號					第 一 七 號					第 〇 七 號								
記年	帝王名	名稱	金質		記年	帝王名	名稱	金質		記年	帝王名	名稱	金質					
		“	“				“	“				常平通寶	“					
	年數	經過年	鑄造年	品位	量目	直徑	年數	經過年	鑄造年	品位	量目	直徑	年數	經過年	鑄造年	品位	量目	直徑
		大正			一五二七	寸八六		大正			一五二七	寸九〇		大正			一五二〇	寸九六
	年	年	年				年	年	年				年	年	年			
	事 記					事 記					事 記							
	背「禁宇」					背「禁黃」					背「禁玄」							
																		
																		







第七九號箱

第八號				第八〇號				第八七號			
記年	帝王名	名稱	金質	記年	帝王名	名稱	金質	記年	帝王名	名稱	金質
		"	"			"	"			"	"
年數	經過年	鑄造年	品位	量目	直徑	年數	經過年	鑄造年	品位	量目	直徑
	大正			一〇三	〇寸八六		大正			一〇二	〇寸八五
年	迄					年	迄				
事記				事記				事記			
背「禁」宿				背「禁」辰				背「禁」吳			
											
											







第八七號				第七七號				第六七號			
記年	帝王名	名稱	金質	記年	帝王名	名稱	金質	記年	帝王名	名稱	金質
		"	"			"	"			常平通寶	洞
年數	經過年	鑄造年	品位	量目	直徑	年數	經過年	鑄造年	品位	量目	直徑
	大正			一〇八	〇寸九〇		大正			一〇三	〇寸八八
年	迄					年	迄				
事記				事記				事記			
背「禁」盈				背「禁」月				背「禁」日			
											
											





第 七 九 號 箱

第 八 號					第 六 號					第 五 號				
記年	帝王名	名稱	金質		記年	帝王名	名稱	金質		記年	帝王名	名稱	金質	
		〃	〃				〃	〃				〃	〃	
年數	經過年	鑄造年	品位	直徑	年數	經過年	鑄造年	品位	直徑	年數	經過年	鑄造年	品位	直徑
	大正			〇寸九〇		大正			〇寸九〇		大正			〇寸九〇
	年迄			一又二〇		年迄			一又三七		年迄			一又三〇
事 記					事 記					事 記				
<p>背「禁天」 右「(形)」形 但「孔下」地</p>					<p>背「禁天」 右「(形)」形</p>					<p>背「禁天」</p>				
														
														





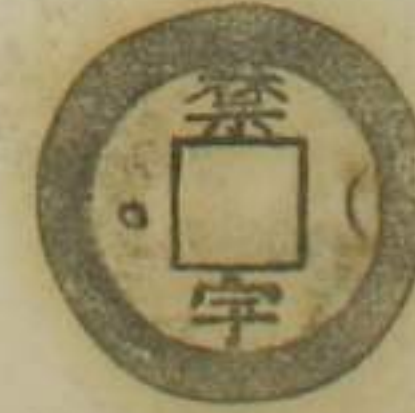

第 八 號					第 三 號					第 二 號				
記年	帝王名	名稱	金質		記年	帝王名	名稱	金質		記年	帝王名	名稱	金質	
		〃	〃				〃	〃				常平通宝	洞	
年數	經過年	鑄造年	品位	直徑	年數	經過年	鑄造年	品位	直徑	年數	經過年	鑄造年	品位	直徑
	大正			〇寸七		大正			〇寸七		大正			〇寸八
	年迄			一又二		年迄			一又三		年迄			一又三七
事 記					事 記					事 記				
<p>背「禁寒」</p>					<p>背「禁張」</p>					<p>背「禁列」</p>				
														
														







第九號箱

第 三 九 第 號				第 二 九 第 號				第 一 九 第 號			
記年	帝王名	名稱	金質	記年	帝王名	名稱	金質	記年	帝王名	名稱	金質
		〃	〃			〃	〃			〃	〃
年數	經過年	鑄造年	品位	量目	直徑	年數	經過年	鑄造年	品位	量目	直徑
	大正			一五二五	〇寸九〇		大正			一五三〇	〇寸九〇
	年迄						年迄				
事 記				事 記				事 記			
但し背「禁洪」				但し背「禁洪」				但し背「禁洪」			
											
											







第 〇 九 第 號				第 九 八 第 號				第 八 八 第 號			
記年	帝王名	名稱	金質	記年	帝王名	名稱	金質	記年	帝王名	名稱	金質
		〃	〃			〃	〃			常平通宝	洞
年數	經過年	鑄造年	品位	量目	直徑	年數	經過年	鑄造年	品位	量目	直徑
	大正			一五三二	〇寸九〇		大正			一五三七	〇寸九〇
	年迄						年迄				
事 記				事 記				事 記			
但し背「禁宇」				但し背「禁宇」				但し背「禁宇」			
											
											





第九號箱





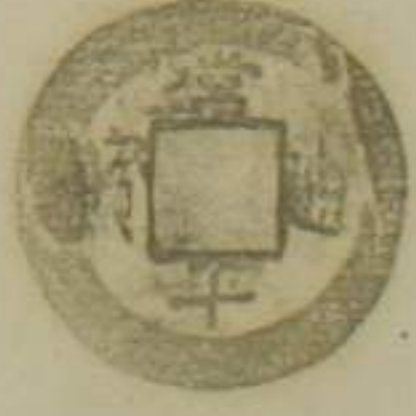

第九號				第八號				第七號			
記年	帝王名	名稱	金質	記年	帝王名	名稱	金質	記年	帝王名	名稱	金質
		〃	〃			〃	〃			〃	〃
年數	經過年	鑄造年	品位	量目	直徑	年數	經過年	鑄造年	品位	量目	直徑
	大正			一五四二	〇寸九一		大正			一五三九	〇寸九〇
年	迄					年	迄				
事記				事記				事記			
背「林」列				背「林」辰				背「林」日			
											
											







第九號				第八號				第七號			
記年	帝王名	名稱	金質	記年	帝王名	名稱	金質	記年	帝王名	名稱	金質
		〃	〃			〃	〃			〃	〃
年數	經過年	鑄造年	品位	量目	直徑	年數	經過年	鑄造年	品位	量目	直徑
	大正			一五三〇	〇寸九〇		大正			一五二五	〇寸八二
年	迄					年	迄				
事記				事記				事記			
背「禁」月				背「禁」日				背「禁」荒			
											
											







朝鮮
常平通寶
背文
林示
折二錢



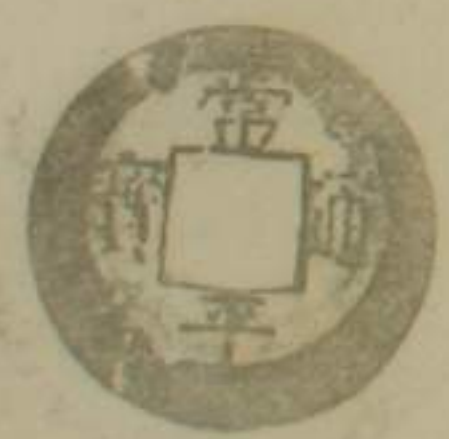



第 八 〇 號 箱	第 三 號				第 二 號				第 一 號			
	記年	帝王名	名稱	金質	記年	帝王名	名稱	金質	記年	帝王名	名稱	金質
			"	"			"	"			常平通寶	銅
	年數	經過年	鑄造年	品位	量目	直徑	年數	經過年	鑄造年	品位	量目	直徑
		大正			一五二五	〇寸八八		大正			一五二五	〇寸九〇
	年	迄			年	迄	年	迄			年	迄
	事 記				事 記				事 記			
	才二号ノ如シ 小形				才一号ノ如シ 但、背「林示地」				背「林示天」 孔右「C」形			
												
												







第 一 〇 一 號	第 〇 〇 一 號				第 〇 〇 一 號							
	記年	帝王名	名稱	金質	記年	帝王名	名稱	金質				
			"	"			常平通寶	銅				
	年數	經過年	鑄造年	品位	量目	直徑	年數	經過年	鑄造年	品位	量目	直徑
		大正			一五四九	〇寸九〇		大正			一五九〇	〇寸九七
	年	迄			年	迄	年	迄			年	迄
	事 記				事 記				事 記			
	才一六号ノ如シ 背「林示天」				才一六号ノ如シ 背「林示天」				才一六号ノ如シ 背「林示天」			
												
												



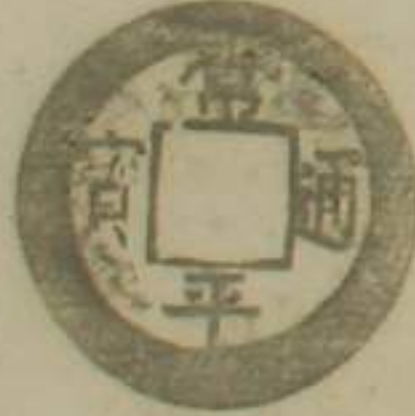



第 八 號 箱	第 九 號				第 八 號				第 七 號			
	記年	帝王名	名稱	金質	記年	帝王名	名稱	金質	記年	帝王名	名稱	金質
			〃	〃			〃	〃			〃	〃
	年數	經過年	鑄造年	品位	量目	直徑	年數	經過年	鑄造年	品位	量目	直徑
		大正			一五三九	〇寸九二		大正			一五三〇	〇寸九三
	年	迄					年	迄				
	事 記				事 記				事 記			
	才一號ノ如シ 但、背「林示玄」				才一號ノ如シ 但、背「林示玄」				才一號ノ如シ 但、背「林示玄」 左縁ニ星形			
												
												





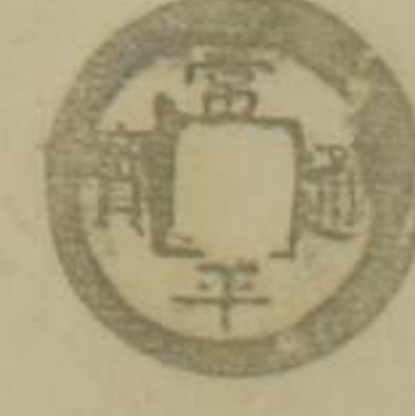

第 六 號	第 五 號				第 四 號							
	記年	帝王名	名稱	金質	記年	帝王名	名稱	金質	記年	帝王名	名稱	金質
			〃	〃			常平通寶	〃			常平通寶	〃
	年數	經過年	鑄造年	品位	量目	直徑	年數	經過年	鑄造年	品位	量目	直徑
		大正			一五二五	〇寸九二		大正			一五三九	〇寸九三
	年	迄					年	迄				
	事 記				事 記				事 記			
	才一號ノ如シ 但、背「林示玄」				才四號ノ如シ				才一號ノ如シ 但、背「林示玄」			
												
												







第 八 〇 號 箱	號 五 一 第					號 四 一 第					號 三 一 第					
	記年	帝王名	名稱	金質		記年	帝王名	名稱	金質		記年	帝王名	名稱	金質		
	年數	經過	年號	鑄造	品位	量目	直徑			年數	經過	年號	鑄造	品位	量目	直徑
		大正				一五 一七	〇寸 九一				大正				一五 三二	〇寸 九〇
	年	迄								年	迄					
	事 記					事 記					事 記					
	才一〇寸、如、 但、背、禁、其、凡					才十三号、如、					才一〇寸、如、 但、背、禁、洪					
																
																

號 二 一 第					號 一 一 第					號 〇 一 第						
記年	帝王名	名稱	金質		記年	帝王名	名稱	金質		記年	帝王名	名稱	金質			
												常平通寶		洞		
	年數	經過	年號	鑄造	品位	量目	直徑			年數	經過	年號	鑄造	品位	量目	直徑
		大正				一五 四二	〇寸 九三				大正				一五 四二	〇寸 九三
	年	迄								年	迄					
	事 記					事 記					事 記					
	前号、如、 但、背、右、傍、緣、 星形					才一〇寸、如、 但、背、左、傍、緣、 星形					才一〇寸、如、 但、背、禁、宙					
																
																

第 八 〇 號 箱	第 一 號				第 〇 號				第 九 一 號			
	記年	帝王名	名稱	金質	記年	帝王名	名稱	金質	記年	帝王名	名稱	金質
			〃	〃			〃	〃			〃	〃
	年數	經過年	鑄造年	品位	量目	直徑	年數	經過年	鑄造年	品位	量目	直徑
		大正			一五三	〇寸九二		大正			一五〇	〇寸九二
	年	年	年				年	年	年			
	事 記				事 記				事 記			
	但背、禁辰				但背、禁辰				但背、禁辰			
												

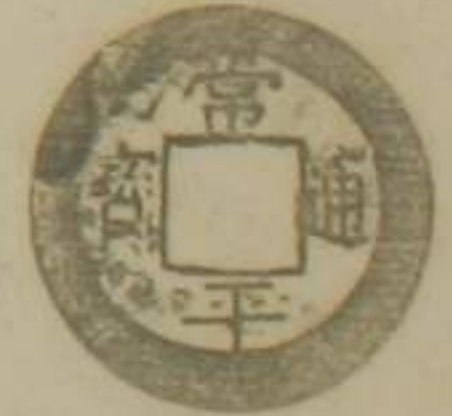
第 八 一 號				第 七 一 號				第 六 一 號				
記年	帝王名	名稱	金質	記年	帝王名	名稱	金質	記年	帝王名	名稱	金質	
		〃	〃			〃	〃			常平通寶	銅	
	年數	經過年	鑄造年	品位	量目	直徑	年數	經過年	鑄造年	品位	量目	直徑
		大正			一五三七	〇寸九一		大正			一五四五	〇寸九二
	年	年	年				年	年	年			
	事 記				事 記				事 記			
	但背、禁辰				但背、禁辰				但背、禁辰			
												





第 八 〇 號 箱	第 七 號				第 六 號				第 五 號								
	記年	帝王名	名稱	金質	記年	帝王名	名稱	金質	記年	帝王名	名稱	金質					
			“	“			“	“			“	“					
	年數	經過年	鑄造年	品位	量目	直徑	年數	經過年	鑄造年	品位	量目	直徑	年數	經過年	鑄造年	品位	量目
	大正			一五二五	〇九一		大正			一五四二	〇九三		大正			一五〇五	〇九〇
	年	迄					年	迄					年	迄			
事 記				事 記				事 記									
但背「林示寒」				但背「林示張」				但背「林示列」									
																	
																	





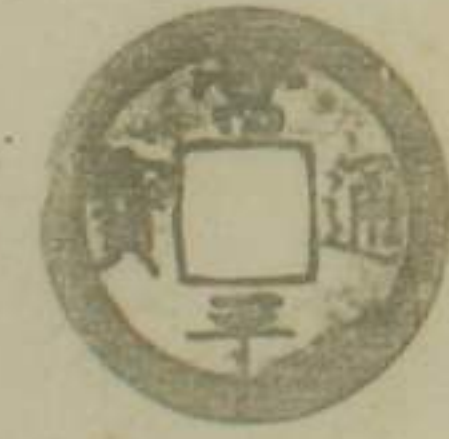

第 四 號				第 三 號				第 二 號									
記年	帝王名	名稱	金質	記年	帝王名	名稱	金質	記年	帝王名	名稱	金質						
		“	“			“	“			“	“						
年數	經過年	鑄造年	品位	量目	直徑	年數	經過年	鑄造年	品位	量目	直徑	年數	經過年	鑄造年	品位	量目	直徑
	大正			一五三二	〇九二		大正			一五三〇	〇九三		大正			一五五二	〇九三
	年	迄					年	迄					年	迄			
事 記				事 記				事 記									
但背「林示列」				但背「林示列」				但背「林示列」									
																	
																	

第 八 〇 號 箱	第 三 號				第 二 號				第 一 號			
	記年	帝王名	名稱	金質	記年	帝王名	名稱	金質	記年	帝王名	名稱	金質
			"	"			"	"			"	"
	年數	經過年	鑄造年	品位	量目	直徑	年數	經過年	鑄造年	品位	量目	直徑
		大正			一五二七	〇寸九		大正			一五三九	〇寸九二
	年	迄					年	迄				
	事 記				事 記				事 記			
	但背「禁寒」				但背「禁秋」				但背「禁性」			





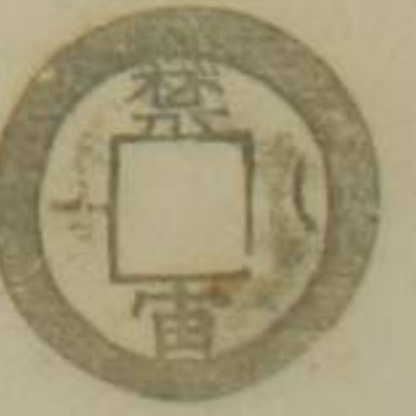

第 〇 三 號	第 九 二 號				第 八 二 號							
	記年	帝王名	名稱	金質	記年	帝王名	名稱	金質	記年	帝王名	名稱	金質
			"	"			"	"			常平通寶	銅
	年數	經過年	鑄造年	品位	量目	直徑	年數	經過年	鑄造年	品位	量目	直徑
		大正			一五二〇	〇寸九		大正			一五四〇	〇寸九三
	年	迄					年	迄				
	事 記				事 記				事 記			
	但背「禁暑」				但背「禁寒」				但背「禁寒」			







第八〇號箱

第九號					第八號					第七號												
記年	帝王名	名稱	金質		記年	帝王名	名稱	金質		記年	帝王名	名稱	金質									
年數	經過	年號	鑄造	品位	量目	直徑	年數	經過	年號	鑄造	品位	量目	直徑	年數	經過	年號	鑄造	品位	量目	直徑		
	大正				一五二〇	〇寸九〇		大正				一五五〇	〇寸九四		大正					一五三〇	〇寸九三	
年	迄						年	迄						年	迄						年	迄
事記					事記					事記												
才三十七号ノ如シ					才三十七号ノ如シ					才一平ノ如シ 但シ右縁ニ星アリ												
																						
																						

第六號					第五號					第四號												
記年	帝王名	名稱	金質		記年	帝王名	名稱	金質		記年	帝王名	名稱	金質									
年數	經過	年號	鑄造	品位	量目	直徑	年數	經過	年號	鑄造	品位	量目	直徑	年數	經過	年號	鑄造	品位	量目	直徑		
	大正				一五三〇	〇寸九一		大正				一五二〇	〇寸九〇		大正				一五三七	〇寸九二		
年	迄						年	迄						年	迄						年	迄
事記					事記					事記												
才三十四号ノ如シ 但シ右縁ニ星形					才三十四号ノ如シ					才一平ノ如シ 但シ右縁ニ星アリ												
																						
																						

背文訓

號 二 四 第				號 一 四 第				號 〇 四 第			
記年	帝王名	名稱	金質	記年	帝王名	名稱	金質	記年	帝王名	名稱	金質
										常平通寶	銅
年數	經過年	鑄造年	品位	量目	直徑	年數	經過年	鑄造年	品位	量目	直徑
	大正			一五九七	一寸〇		大正			一五九四	一寸〇二
	年迄						年迄				
事 記				事 記				事 記			
背、訓、法				背、訓、地				背、訓、天			
											
											







號 五 四 第				號 四 四 第				號 三 四 第			
記年	帝王名	名稱	金質	記年	帝王名	名稱	金質	記年	帝王名	名稱	金質
年數	經過年	鑄造年	品位	量目	直徑	年數	經過年	鑄造年	品位	量目	直徑
	大正			二五二〇	一寸〇二		大正			一五九二	一寸〇
	年迄						年迄				
事 記				事 記				事 記			
背、訓、字、大形				但、背、訓、黃				才、四、二、号、如、此			
											
											







第 八 〇 號 箱







第 八 〇 號 箱







第 一 五 第 號					第 〇 五 第 號					第 九 四 第 號							
記年	帝王名	名稱	金質		記年	帝王名	名稱	金質		記年	帝王名	名稱	金質				
		〃	〃				〃	〃				〃	〃				
年數	經過	年鑄造	品位	量目	直徑	年數	經過	年鑄造	品位	量目	直徑	年數	經過	年鑄造	品位	量目	直徑
	大正			一五八九	一〇二		大正			一五七七	一〇二		大正			一五七二	一〇九
	年迄					年迄						年迄					
事 記					事 記					事 記							
背訓月					背訓日					但背訓荒							

第 八 四 第 號					第 七 四 第 號					第 六 四 第 號							
記年	帝王名	名稱	金質		記年	帝王名	名稱	金質		記年	帝王名	名稱	金質				
		〃	〃				〃	〃				常平通寶	銅				
年數	經過	年鑄造	品位	量目	直徑	年數	經過	年鑄造	品位	量目	直徑	年數	經過	年鑄造	品位	量目	直徑
	大正			一五九〇	一〇〇		大正			一五五五	一〇一		大正			一五七〇	一〇〇
	年迄					年迄						年迄					
事 記					事 記					事 記							
才四〇号、如、但背訓洪					背訓宙					才四十五号、如、小形							

第 八 〇 號 箱	第 七 五 號					第 六 五 號					第 五 五 號							
	記年	帝王名	名稱	金質		記年	帝王名	名稱	金質		記年	帝王名	名稱	金質				
	年數	經過	年鑄	品位	量目	直徑	年數	經過	年鑄	品位	量目	直徑	年數	經過	年鑄	品位	量目	直徑
		大正			一五九二	一寸〇		大正			一五九二	一寸〇		大正			一五九二	一寸〇
	年	迄					年	迄					年	迄				
	事 記					事 記					事 記							
	背訓張					背訓列					背訓宿							
																		
																		





第 四 五 號					第 三 五 號					第 二 五 號								
記年	帝王名	名稱	金質		記年	帝王名	名稱	金質		記年	帝王名	名稱	金質					
												常平通寶	銅					
	年數	經過	年鑄	品位	量目	直徑	年數	經過	年鑄	品位	量目	直徑	年數	經過	年鑄	品位	量目	直徑
		大正			一五七二	一寸〇		大正			一五八二	一寸〇		大正			一五六二	一寸〇
	年	迄					年	迄					年	迄				
	事 記					事 記					事 記							
	背訓辰					背訓吳					背訓盈							
																		
																		





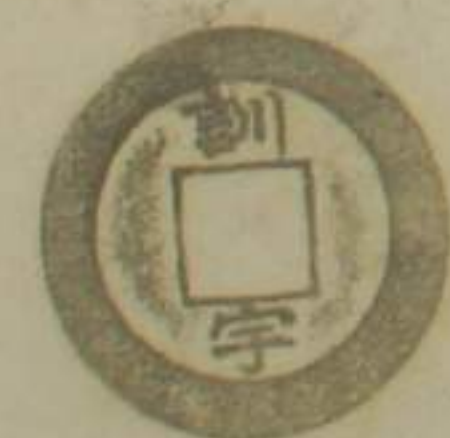

第 一 號	第 三 號				第 二 號				第 一 號								
	記年	帝王名	名稱	金質	記年	帝王名	名稱	金質	記年	帝王名	名稱	金質					
年數	經過年號	鑄造年號	品位	量目	直徑	年數	經過年號	鑄造年號	品位	量目	直徑	年數	經過年號	鑄造年號	品位	量目	直徑
	大正 年迄			一 五 六 五	一 寸 〇		大正 年迄			一 五 六 〇	〇 寸 九 八		大正 年迄			一 五 七 〇	一 寸 〇
事 記				事 記				事 記									
背訓二				背訓往				背訓者									
																	
																	







第 〇 號	第 九 號				第 八 號						
	記年	帝王名	名稱	金質	記年	帝王名	名稱	金質			
年數	經過年號	鑄造年號	品位	量目	直徑	年數	經過年號	鑄造年號	品位	量目	直徑
	大正 年迄			二 五 〇 二	一 寸 〇		大正 年迄			一 五 九 二	一 寸 〇
事 記				事 記				事 記			
背訓末				背訓寒				才五十七号如			
											
											







第 八 〇 號 箱	第 六 大 號					第 七 大 號					第 八 大 號							
	記年	帝王名	名稱	金質		記年	帝王名	名稱	金質		記年	帝王名	名稱	金質				
			"	"				"	"				"	"				
	年數	經過年	鑄造年	品位	量目	直徑	年數	經過年	鑄造年	品位	量目	直徑	年數	經過年	鑄造年	品位	量目	直徑
		大正			一五二五	〇寸九二		大正			一五二二	〇寸九二		大正			一五二二	〇寸九二
	年	迄					年	迄					年	迄				
	事 記					事 記					事 記							
	<p>方寸十八号ノ如シ 右左縁ニ星形</p>					<p>背ノ訓玄 玄下ニ星形</p>					<p>背ノ訓地 右縁ニ星形</p>							

第 六 大 號					第 五 大 號					第 四 大 號								
記年	帝王名	名稱	金質		記年	帝王名	名稱	金質		記年	帝王名	名稱	金質					
		"	"				"	"				常平通宝	銅					
	年數	經過年	鑄造年	品位	量目	直徑	年數	經過年	鑄造年	品位	量目	直徑	年數	經過年	鑄造年	品位	量目	直徑
		大正			一五二二	〇寸九二		大正			一五二二	〇寸九二		大正			一五二七	〇寸九二
	年	迄					年	迄					年	迄				
	事 記					事 記					事 記							
	<p>背ノ訓地</p>					<p>方寸十四号ノ如シ 但ニ星形ナリ</p>					<p>背ノ訓天 右左縁ニ星形</p>							

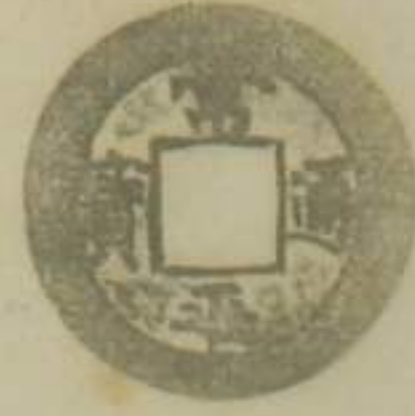
第 八 號 箱	第 五 號				第 四 號				第 三 號			
	記年	帝王名	名稱	金質	記年	帝王名	名稱	金質	記年	帝王名	名稱	金質
	年數	經過	年鑄造	品位	量目	直徑	年數	經過	年鑄造	品位	量目	直徑
		大正			一五四七	〇寸九一		大正			一五四二	〇寸九一
	年	年迄				年	年迄					年
	事 記				事 記				事 記			
	但背訓字				但背訓上三星形				但背右縁三星形			
												
												







第 二 號				第 一 號				第 〇 號				
記年	帝王名	名稱	金質	記年	帝王名	名稱	金質	記年	帝王名	名稱	金質	
										常平通寶	洞	
	年數	經過	年鑄造	品位	量目	直徑	年數	經過	年鑄造	品位	量目	直徑
		大正			一五四五	〇寸九三		大正			一五二三	〇寸九三
	年	年迄				年	年迄					年
	事 記				事 記				事 記			
	但背訓字				背訓黃				背訓玄			
												
												







第 八 〇 號 箱	第 一 八 號				第 〇 八 號				第 九 七 號			
	記年	帝王名	名稱	金質	記年	帝王名	名稱	金質	記年	帝王名	名稱	金質
			"	"			"	"			"	"
	年數	經過年	鑄造年	品位	量目	直徑	年數	經過年	鑄造年	品位	量目	直徑
		大正			一五二七	〇寸九一		大正			一五二七	〇寸九三
	年	迄					年	迄				一五四七
	事 記				事 記				事 記			
	背右緣三星形				背訓洪				背訓苗 左緣三星形			
												
												



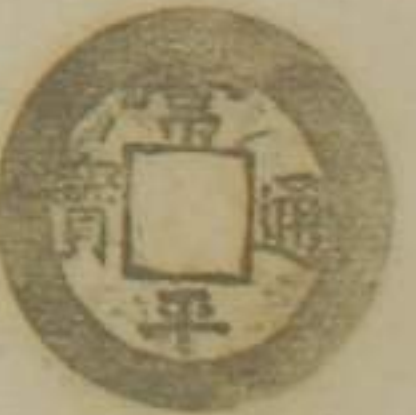

第 八 七 號				第 七 七 號				第 六 七 號				
記年	帝王名	名稱	金質	記年	帝王名	名稱	金質	記年	帝王名	名稱	金質	
		"	"			"	"			常平通寶	銅	
	年數	經過年	鑄造年	品位	量目	直徑	年數	經過年	鑄造年	品位	量目	直徑
		大正			一五四九	〇寸九二		大正			一五四九	〇寸九三
	年	迄					年	迄				一五八八
	事 記				事 記				事 記			
	背訓苗 右緣三星形				背訓苗				背訓苗 如七千五字 但背訓苗			
												
												





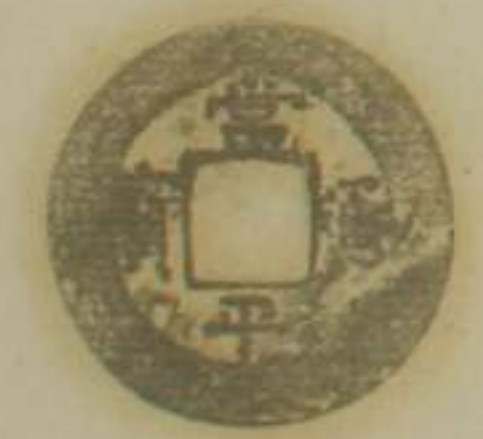

第 八 號 箱	第 七 號				第 八 號				第 五 號				
	記年	帝王名	名稱	金質	記年	帝王名	名稱	金質	記年	帝王名	名稱	金質	
	年數	經過年號	鑄造年號	品位	量目	直徑		年數	經過年號	鑄造年號	品位	量目	直徑
		大正			一五四五	〇寸九一			大正			一五三〇	〇寸九一
	年	年迄						年	年迄				
	事 記				事 記				事 記				
	背訓月				才乃十五号ノ如シ 但背右縁、星形				背訓日				

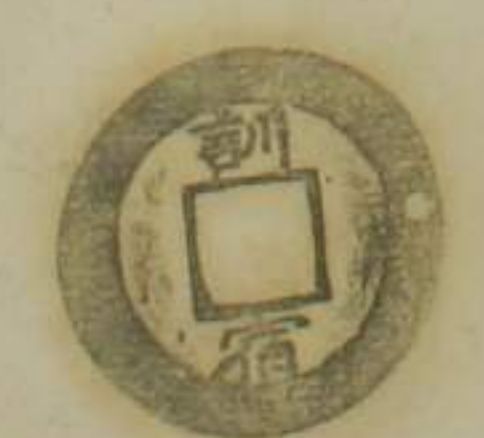
第 四 號	第 三 號				第 二 號								
	記年	帝王名	名稱	金質	記年	帝王名	名稱	金質	記年	帝王名	名稱	金質	
	年數	經過年號	鑄造年號	品位	量目	直徑		年數	經過年號	鑄造年號	品位	量目	直徑
		大正			一五三七	〇寸九一			大正			一五三二	〇寸九二
	年	年迄						年	年迄				
	事 記				事 記				事 記				
	才乃十三号ノ如シ 但背右縁、星形				背訓荒				才乃十号ノ如シ 但背右縁、星形				



第 八 〇 號 箱	號 三 九 第				號 二 九 第				號 一 九 第			
	記年	帝王名	名稱	金質	記年	帝王名	名稱	金質	記年	帝王名	名稱	金質
			〃	〃			〃	〃			〃	〃
	年數	經過年	鑄造年	品位	量目	直徑	年數	經過年	鑄造年	品位	量目	直徑
		大正			一五三九	〇寸九		大正			一五四九	〇寸九
	年	迄					年	迄				
	事 記				事 記				事 記			
	小第九十二号如左 星形ナリ				背訓具 右縁ニ星形				小九十二号如左 但ニ右左縁ニ星形			
												
												







號 〇 九 第				號 八 八 第				號 八 八 第				
記年	帝王名	名稱	金質	記年	帝王名	名稱	金質	記年	帝王名	名稱	金質	
		〃	〃			〃	〃			常平通宝	銅	
	年數	經過年	鑄造年	品位	量目	直徑	年數	經過年	鑄造年	品位	量目	直徑
		大正			一五二〇	〇寸九		大正			一五三二	〇寸九
	年	迄					年	迄				
	事 記				事 記				事 記			
	背「訓盈」 右縁ニ星形				背「訓盈」				背「訓月」 右縁ニ星形			
												
												

第 八 〇 號 箱	第九號				第八號				第七號					
	記年	帝王名	名稱	金質	記年	帝王名	名稱	金質	記年	帝王名	名稱	金質		
	年數	經過	年號	鑄造	品位	量目	直徑	年數	經過	年號	鑄造	品位	量目	直徑
		大正				一五九三	〇寸九三		大正				一五二五	〇寸九一
	年	迄						年	迄					
	事記				事記				事記					
	背訓列 右緣三星形				背訓列				背訓右 右緣三星形					
														
														



第六號				第五號				第四號						
記年	帝王名	名稱	金質	記年	帝王名	名稱	金質	記年	帝王名	名稱	金質			
										常平通寶	洞			
	年數	經過	年號	鑄造	品位	量目	直徑	年數	經過	年號	鑄造	品位	量目	直徑
		大正				一五七〇	〇寸九二		大正				一五三〇	〇寸九一
	年	迄						年	迄					
	事記				事記				事記					
	背訓右				背訓辰 右緣三星形				背訓辰					
														
														





第八〇號箱

號 五〇一第					號 四〇一第					號 三〇一第							
記年	帝王名	名稱	金質		記年	帝王名	名稱	金質		記年	帝王名	名稱	金質				
		"	"				"	"				"	"				
年數	經過年	鑄造年	品位	量目	直徑	年數	經過年	鑄造年	品位	量目	直徑	年數	經過年	鑄造年	品位	量目	直徑
	大正			一五二	〇寸九		大正			一五二	〇寸九		大正			一五二	〇寸九
年	迄				年	迄				年	迄		年	迄			年
事 記					事 記					事 記							
小形 才一〇四年、如し					大形 背「訓天」 孔在「口」形					背「訓辰」							
																	
																	

號 二〇一第					號 一〇一第					號 〇〇一第							
記年	帝王名	名稱	金質		記年	帝王名	名稱	金質		記年	帝王名	名稱	金質				
		"	"				"	"				常平通宝	銅				
年數	經過年	鑄造年	品位	量目	直徑	年數	經過年	鑄造年	品位	量目	直徑	年數	經過年	鑄造年	品位	量目	直徑
	大正			一五二	〇寸九		大正			一五二	〇寸九		大正			一五四	〇寸九
年	迄				年	迄				年	迄		年	迄			年
事 記					事 記					事 記							
才一五五年、如し 但背「訓洪」					背「訓宙」					才九十八号、如し 但背左縁、星形							
																	
																	

第八號箱







第 號				第 號 〇 一 一				第 號 九 〇 一			
記年	帝王名	名稱	金質	記年	帝王名	名稱	金質	記年	帝王名	名稱	金質
年數	經過	年鑄造	品位	量目	直徑	年數	經過	年鑄造	品位	量目	直徑
	大正						大正			一五二五	〇寸九〇
年	年迄				年	年迄				年	年迄
事 記				事 記				事 記			
				才一〇九年				才一〇四年 但背訓玄			
											
											







第 號 八 〇 一				第 號 七 〇 一				第 號 六 〇 一			
記年	帝王名	名稱	金質	記年	帝王名	名稱	金質	記年	帝王名	名稱	金質
										常平通寶	洞
年數	經過	年鑄造	品位	量目	直徑	年數	經過	年鑄造	品位	量目	直徑
	大正						大正			一五二七	〇寸九三
年	年迄				年	年迄				年	年迄
事 記				事 記				事 記			
				才一〇七年				才一〇四年 但背訓地			
											
											
											







朝野
常通宝
背文
訓
折二錢







第 一 號 箱	第 三 號					第 二 號					第 一 號							
	記年	帝王名	名稱	金質		記年	帝王名	名稱	金質		記年	帝王名	名稱	金質				
			“	“				“	“			常平通寶	銅					
	年數	經過	年鑄造	品位	量目	直徑	年數	經過	年鑄造	品位	量目	直徑	年數	經過	年鑄造	品位	量目	直徑
		大正			一五二二	〇寸九六		大正			一五二二	〇寸九〇		大正			一五二九	〇寸九六
	年	迄				年	迄				年	迄		年	迄			年
	事 記					事 記					事 記							
	第一号、如 但背一下三星形					第一号、如 中形					面、常平通寶 背、訓一 大形							







第 一 號	第 二 號					第 三 號											
記年	帝王名	名稱	金質		記年	帝王名	名稱	金質		記年	帝王名	名稱	金質				
年數	經過	年鑄造	品位	量目	直徑	年數	經過	年鑄造	品位	量目	直徑	年數	經過	年鑄造	品位	量目	直徑
	大正						大正						大正				
年	迄					年	迄					年	迄				
	事 記					事 記					事 記						



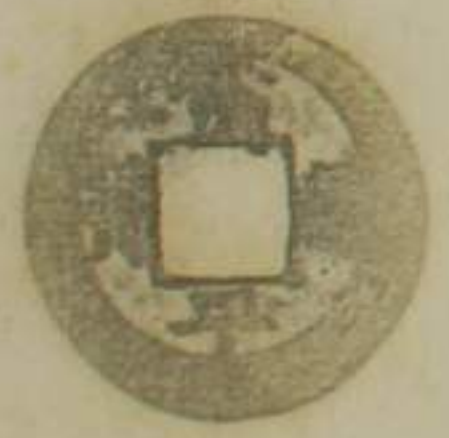



第 八 一 號 箱	第 九 號				第 八 號				第 七 號			
	記年	帝王名	名稱	金質	記年	帝王名	名稱	金質	記年	帝王名	名稱	金質
			“	“			“	“			“	“
	年數	經過年	鑄造年	品位	量目	直徑	年數	經過年	鑄造年	品位	量目	直徑
		大正			一五三二	〇寸九〇		大正			一五五二	〇寸九〇
	年	迄					年	迄				
	事 記				事 記				事 記			
	第七号、如し 大形				第七号、如し 但し背、訓四 小形				第七号、如し 但し背、訓四			
												
												

第 六 號				第 五 號				第 四 號				
記年	帝王名	名稱	金質	記年	帝王名	名稱	金質	記年	帝王名	名稱	金質	
		“	“			“	“			常平通寶	銅	
	年數	經過年	鑄造年	品位	量目	直徑	年數	經過年	鑄造年	品位	量目	直徑
		大正			一五六〇	〇寸九二		大正			一五三〇	〇寸九四
	年	迄					年	迄				
	事 記				事 記				事 記			
	第七号、如し 但し背、訓三				第七号、如し 但し背、訓二 下三星形				第七号、如し 但し背、訓二			
												
												

第 八 一 號 箱	第 五 號				第 四 號				第 三 號									
	記年	帝王名	名稱	金質	記年	帝王名	名稱	金質	記年	帝王名	名稱	金質						
	年數	經過年	鑄造年	品位	量目	直徑	年數	經過年	鑄造年	品位	量目	直徑	年數	經過年	鑄造年	品位	量目	直徑
		大正			一五五二	〇才九〇		大正			一五二〇	〇才九二		大正			一五三五	〇才九六
	年	迄					年	迄					年	迄				
	事 記				事 記				事 記									
	第一号、如し 但し背、訓七				第一号、如し 但し背、訓七 小形				第一号、如し 但し背、訓七 大形									
																		
																		

第 二 號				第 一 號				第 〇 號				
記年	帝王名	名稱	金質	記年	帝王名	名稱	金質	記年	帝王名	名稱	金質	
	年數	經過年	鑄造年	品位	量目	直徑	年數	經過年	鑄造年	品位	量目	直徑
		大正			一五五九	〇才九三		大正			一五五九	〇才九三
	年	迄					年	迄				
	事 記				事 記				事 記			
	第一号、如し 但し背、訓六				第一号、如し 但し背、訓五				第七号、如し 但し左縁、星形			
												
												

第 一 號 箱	第 一 號				第 〇 號				第 九 號			
	記年	帝王名	名稱	金質	記年	帝王名	名稱	金質	記年	帝王名	名稱	金質
	年數	經過年	鑄造年	品位	量目	直徑	年數	經過年	鑄造年	品位	量目	直徑
	大正				一 五 四 七	〇 寸 九 三	大正				一 五 四 〇	〇 寸 九 二
	年	迄					年	迄				
	事 記				事 記				事 記			
	第 一 號 如 左 背 星 形				第 〇 號 如 右 背 星 形				第 九 號 如 左 背 星 形			
												
												

第 八 號				第 七 號				第 六 號				
記年	帝王名	名稱	金質	記年	帝王名	名稱	金質	記年	帝王名	名稱	金質	
										常 平 通 寶	銅	
年數	經過年	鑄造年	品位	量目	直徑	年數	經過年	鑄造年	品位	量目	直徑	
大正				一 五 四 七	〇 寸 九 三	大正				一 五 三 二	〇 寸 九 二	
年	迄					年	迄					
	事 記				事 記				事 記			
	第 八 號 如 左 背 星 形				第 七 號 如 左 背 星 形				第 六 號 如 左 背 星 形			
												
												

第 八 一 號 箱

第 七 號				第 六 號				第 五 號			
記年	帝王名	名稱	金質	記年	帝王名	名稱	金質	記年	帝王名	名稱	金質
年數	經過	年鑄	品位	量目	直徑	年數	經過	年鑄	品位	量目	直徑
	大正			一五三〇	〇寸九四		大正			一五三七	〇寸九三
	年迄						年迄				

事 記

第 二 五 號 如 此
但 背 訓 十 三

第 二 五 號 如 此
但 背 訓 十 三

面 常 平 通 宝
背 訓 十
孔 右 二 一

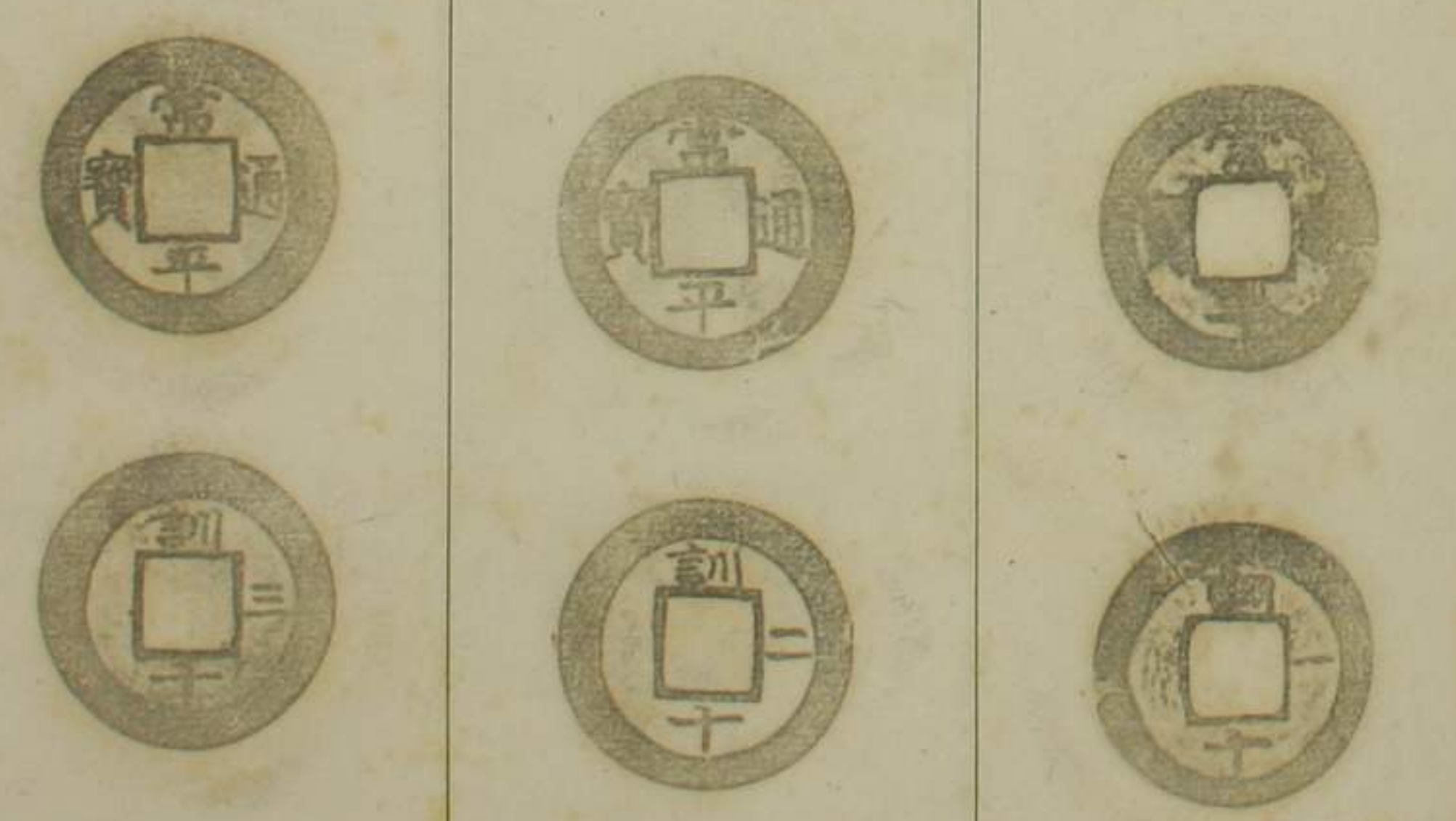

第 四 號 箱

第 四 號				第 三 號				第 二 號			
記年	帝王名	名稱	金質	記年	帝王名	名稱	金質	記年	帝王名	名稱	金質
										常平通宝	銅
年數	經過	年鑄	品位	量目	直徑	年數	經過	年鑄	品位	量目	直徑
	大正			一五二〇	〇寸九二		大正			一五二〇	〇寸九二
	年迄						年迄				







事 記

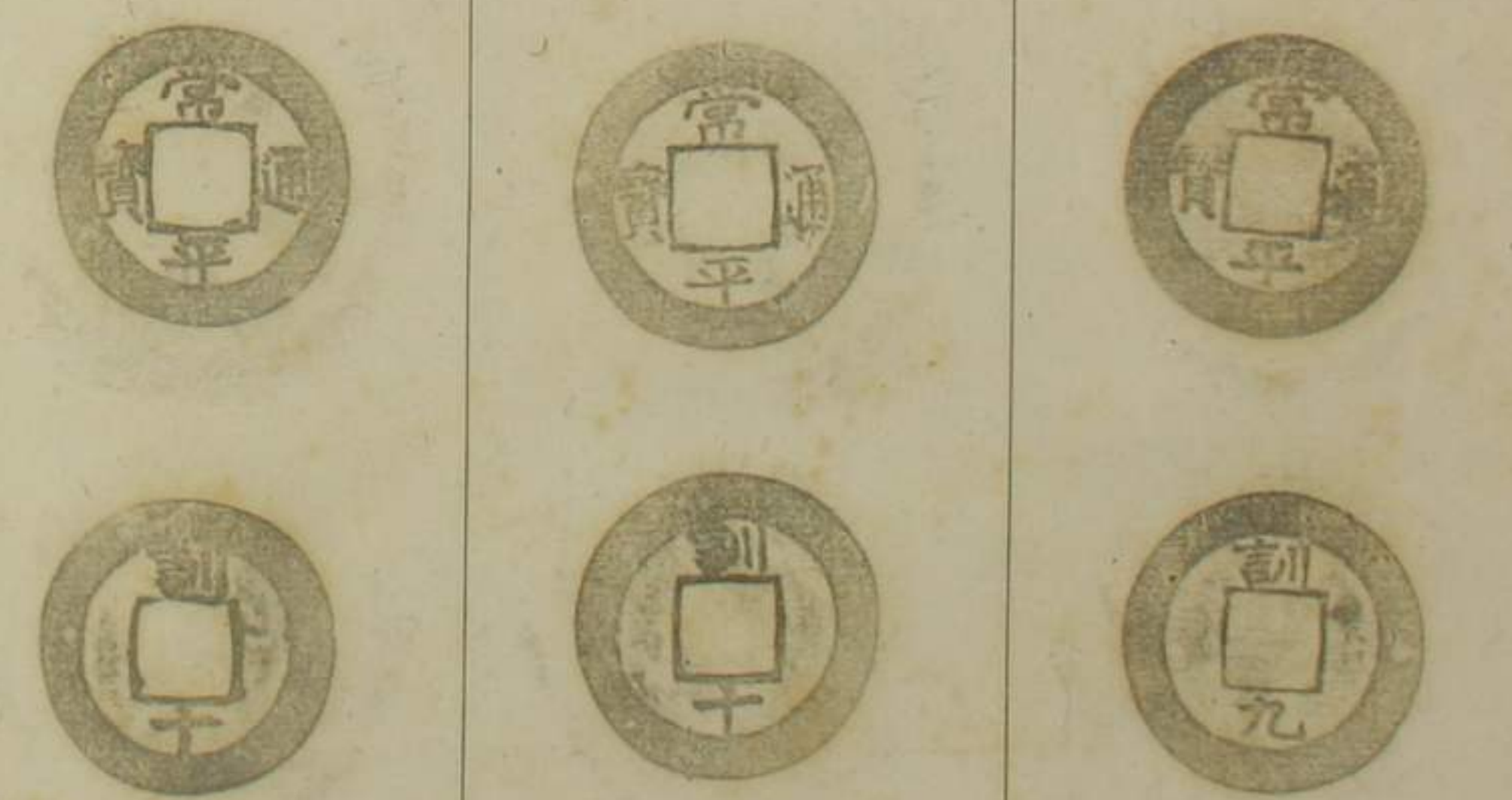



第 廿 三 號 如 此





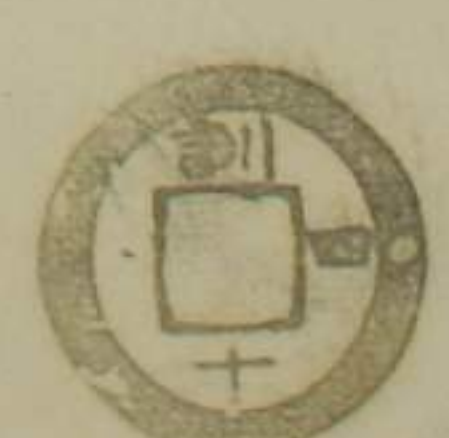

第 二 號 如 此
但 背 訓 十 九







第 二 號 如 此
但 背 訓 十 九















第 一 號 箱	第 三 號				第 二 號				第 一 號			
	記年	帝王名	名稱	金質	記年	帝王名	名稱	金質	記年	帝王名	名稱	金質
			〃	〃			〃	〃			〃	〃
	年數	經過年	鑄造年	品位	量目	直徑	年數	經過年	鑄造年	品位	量目	直徑
		大正			一五四二	〇寸九三		大正			一五四二	〇寸九三
	年	迄					年	迄				
	事 記				事 記				事 記			
	第 三 十 一 号ノ如シ 但シ背「訓」ニ				第 三 十 一 号ノ如シ 但シ背「下」ニ星形				面「常平通宝」 背「訓」ニ孔左ニ 「」形			
												

第 〇 三 號				第 九 二 號				第 八 二 號				
記年	帝王名	名稱	金質	記年	帝王名	名稱	金質	記年	帝王名	名稱	金質	
		〃	〃			〃	〃			常平通宝	知	
	年數	經過年	鑄造年	品位	量目	直徑	年數	經過年	鑄造年	品位	量目	直徑
		大正			一五四五	〇寸八九		大正			一五四五	〇寸九三
	年	迄					年	迄				
	事 記				事 記				事 記			
	第 三 十 五 号ノ如シ 但シ背「訓」ニ				第 二 十 八 号ノ如シ 但シ背「四」ニ星形				第 二 十 五 号ノ如シ 但シ背「訓」ニ			
												

第 八 一 號 箱	第 九 號				第 八 號				第 七 號			
	記年	帝王名	名稱	金質	記年	帝王名	名稱	金質	記年	帝王名	名稱	金質
			〃	〃			〃	〃			〃	〃
	年數	經過年	鑄造年	品位	量目	直徑	年數	經過年	鑄造年	品位	量目	直徑
		大正			一分二少	〇寸九二		大正			一分一〇	〇寸九一
	年	迄					年	迄				
	事 記				事 記				事 記			
	第 三 十 七 號 如 此 但 背 訓 七				第 三 十 七 號 如 此 但 背 訓 上 二 星 形				第 三 十 七 號 如 此 但 背 訓 五			
												
												

第 六 號				第 五 號				第 四 號				
記年	帝王名	名稱	金質	記年	帝王名	名稱	金質	記年	帝王名	名稱	金質	
		〃	〃			〃	〃			常平通寶	銅	
	年數	經過年	鑄造年	品位	量目	直徑	年數	經過年	鑄造年	品位	量目	直徑
		大正			一分二五	〇寸九三		大正			一分三七	〇寸九四
	年	迄					年	迄				
	事 記				事 記				事 記			
	第 三 十 五 號 如 此 但 背 四 下 二 星 形				第 三 十 五 號 如 此 但 背 訓 四				第 三 十 一 號 如 此 但 背 訓 三			
												
												

第 一 號 箱	第 五 號				第 四 號				第 三 號			
	記年	帝王名	名稱	金質	記年	帝王名	名稱	金質	記年	帝王名	名稱	金質
			"	"			"	"			"	"
	年數	經過	年鑄造	品位	量目	直徑	年數	經過	年鑄造	品位	量目	直徑
		大正			一五三	〇寸九三		大正			一五五	〇寸九五
	年	迄			年	迄		年	迄		年	迄
	事 記				事 記				事 記			
	<p>第三十号、如し 但し背、訓十一</p>				<p>第三十号、如し 但し背、訓十</p>				<p>第三十号、如し 但し背、訓九</p>			
												

第 二 號				第 一 號				第 〇 號				
記年	帝王名	名稱	金質	記年	帝王名	名稱	金質	記年	帝王名	名稱	金質	
		"	"			"	"			常手通宝	銅	
年數	經過	年鑄造	品位	量目	直徑	年數	經過	年鑄造	品位	量目	直徑	
	大正			一五二七	〇寸九二		大正			一五四二	〇寸九二	
年	迄			年	迄	年	迄			年	迄	
	事 記				事 記				事 記			
	<p>第四十号、如し 但し背、右縁、星形</p>				<p>第三十号、如し 但し背、訓八</p>				<p>第三十号、如し 但し背、訓七 右縁、星形</p>			
												

第 號 一 五 第 號 〇 五 第 號 九 四 第

記年	帝王名	名稱	金質	記年	帝王名	名稱	金質	記年	帝王名	名稱	金質
		"	"			"	"			"	"

年數	經過	年鑄	品位	量目	直徑	年數	經過	年鑄	品位	量目	直徑	年數	經過	年鑄	品位	量目	直徑
	大正			一五三	〇寸九		大正			一五三	〇寸九		大正			一五三	〇寸九
年	年迄					年	年迄					年	年迄				

事 記 事 記 事 記

第 四 十 五 号 / 如
但 背 訓 十 四
訓 上 星 形

第 四 十 五 号 / 如
但 背 訓 十 三

第 四 十 五 号 / 如

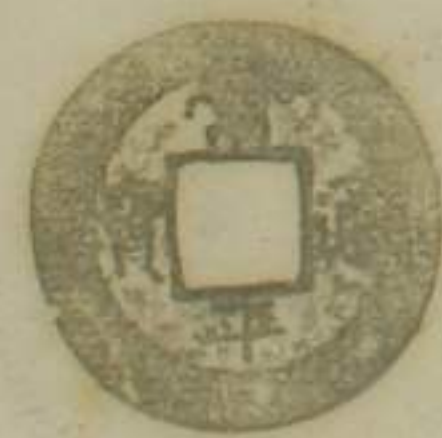

號 八 四 第 號 七 四 第 號 六 四 第

記年	帝王名	名稱	金質	記年	帝王名	名稱	金質	記年	帝王名	名稱	金質
		"	"			"	"			堂 手 通 宝	船

年數	經過	年鑄	品位	量目	直徑	年數	經過	年鑄	品位	量目	直徑	年數	經過	年鑄	品位	量目	直徑
	大正			一五四	〇寸九		大正			一五四	〇寸九		大正			一五三	〇寸九
年	年迄					年	年迄					年	年迄				

事 記 事 記 事 記





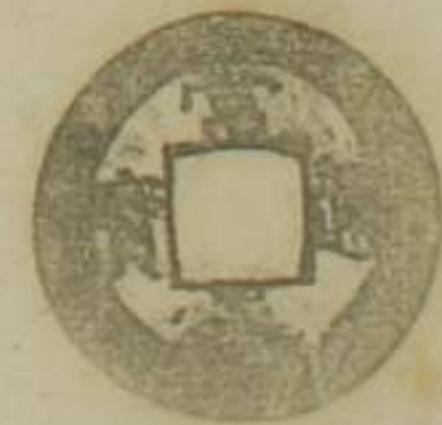

第 四 十 五 号 / 如
但 背 訓 上 緣
星 形







第 四 十 五 号 / 如
但 背 訓 上 緣
星 形

第 四 十 五 号 / 如
但 背 訓 十 二

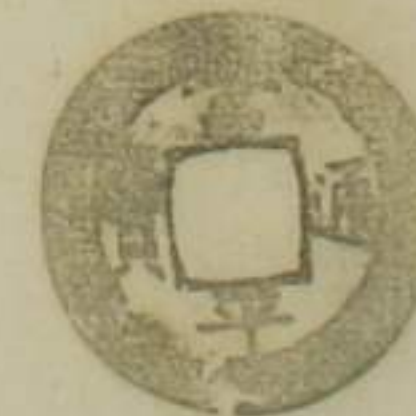

第八一號箱

第五號				第六號				第七號			
記年	帝王名	名稱	金質	記年	帝王名	名稱	金質	記年	帝王名	名稱	金質
年數	經過	年鑄	品位	量目	直徑	年數	經過	年鑄	品位	量目	直徑
	大正			一五三〇	〇寸九〇		大正			一五〇五	〇寸九〇
年	年迄					年	年迄				
事記				事記				事記			
第廿五十五号ノ如シ 但シ背「訓四」				第廿五十五号ノ如シ 但シ背「訓三」				面「常平通宝」 背「訓一」 孔左「月」形			
											
											

第五號				第三號				第二號			
記年	帝王名	名稱	金質	記年	帝王名	名稱	金質	記年	帝王名	名稱	金質
年數	經過	年鑄	品位	量目	直徑	年數	經過	年鑄	品位	量目	直徑
	大正			一五三九	〇寸九三		大正			一五四二	〇寸九二
年	年迄					年	年迄				
事記				事記				事記			
第廿五十三号ノ如シ 但シ背「下縁」 星形				第廿四十五号ノ如シ 但シ背「訓十五」				第廿四十五号ノ如シ 但シ背「訓十四」			
											
											

第 八 一 號 箱	號 三 六 第				號 二 六 第				號 一 六 第			
	記年	帝王名	名稱	金質	記年	帝王名	名稱	金質	記年	帝王名	名稱	金質
	年數	經過	年鑄造	品位	量目	直徑	年數	經過	年鑄造	品位	量目	直徑
	大正				一五二	〇寸九〇	大正				一五二	〇寸九〇
	年	迄					年	迄				
	事 記				事 記				事 記			
	面「常平通寶」 背「訓十一」 孔左「月」形				第廿一號ノ如シ 但し背 孔右「星」形				第廿一號ノ如シ 但し背「訓十」			

號 〇 六 第				號 九 五 第				號 八 五 第				
記年	帝王名	名稱	金質	記年	帝王名	名稱	金質	記年	帝王名	名稱	金質	
										常平通寶	銅	
年數	經過	年鑄造	品位	量目	直徑	年數	經過	年鑄造	品位	量目	直徑	
大正				一五二	〇寸九〇	大正				一五二	〇寸九〇	
年	迄					年	迄					
	事 記				事 記				事 記			
	第廿五號ノ如シ 但し背「訓九」				第廿五號ノ如シ 但し背「訓六」				第廿五號ノ如シ 但し背「訓五」			







第
八
一
號
箱







第 九 六 第				第 八 六 第				第 七 六 第			
記年	帝王名	名稱	金質	記年	帝王名	名稱	金質	記年	帝王名	名稱	金質
		“	“			“	“			“	“
年數	經過	年鑄	品位	量目	直徑	年數	經過	年鑄	品位	量目	直徑
	大正			一 九 三 五	〇 寸 九 一		大正			一 九 三 五	〇 寸 九 〇
	年迄						年迄				
事 記				事 記				事 記			
第七十三号、如し 但し背「訓」十四				第六十五号、如し 但し背「訓」十四 四、傍二星形				第六十六号、如し 但し背左右縁二星形			
											

第 六 六 第				第 五 六 第				第 四 六 第			
記年	帝王名	名稱	金質	記年	帝王名	名稱	金質	記年	帝王名	名稱	金質
		“	“			“	“			當手通朱	銅
年數	經過	年鑄	品位	量目	直徑	年數	經過	年鑄	品位	量目	直徑
	大正			一 九 三 五	〇 寸 九 〇		大正			一 九 三 〇	〇 寸 九 〇
	年迄						年迄				
事 記				事 記				事 記			
第六十五号、如し 但し背孔左縁二星形				第六十三号、如し 但し背「訓」十三				第六十三号、如し 但し背「訓」十三			
											







背文 京 黃







背文 同



第 一 號 箱	號 五 七 第				號 四 七 第				號 三 七 第			
	記年	帝王名	名稱	金質	記年	帝王名	名稱	金質	記年	帝王名	名稱	金質
			〃	〃			〃	〃			〃	〃
	年數	經過年	鑄造年	品位	量目	直徑	年數	經過年	鑄造年	品位	量目	直徑
		大正			二五 一一	一寸〇〇		大正			一五 九七	一寸〇〇
	年	迄					年	迄				
	事 記				事 記				事 記			
	第 七 十 四 年 如 此				面「常平通寶」 背「京水二」				第 七 十 一 号 如 此 但「背」黃二			
												

號 二 七 第				號 一 七 第				號 〇 七 第				
記年	帝王名	名稱	金質	記年	帝王名	名稱	金質	記年	帝王名	名稱	金質	
		〃	〃			〃	〃			常平通寶	銅	
年數	經過年	鑄造年	品位	量目	直徑	年數	經過年	鑄造年	品位	量目	直徑	
	大正			一五 九〇	一寸〇三		大正			一五 九〇	一寸〇〇	
年	迄					年	迄					
	事 記				事 記				事 記			
	第 七 十 一 号 如 此				面「常平通寶」 背「同」				第 十 三 号 如 此 但「背」訓十五			
												







背文 尚
背文 原







第 一 號 箱	第 一 八 號				第 〇 八 號				第 九 七 號			
	記年	帝王名	名稱	金質	記年	帝王名	名稱	金質	記年	帝王名	名稱	金質
	年數	經過年	鑄造年	品位	量目	直徑	年數	經過年	鑄造年	品位	量目	直徑
	大正				一五七五	一寸〇〇	大正				一五五五	一寸〇〇
	年	迄					年	迄				
	事 記				事 記				事 記			
	第 七 七 号ノ如シ 但シ背「尚平」				第 七 七 号ノ如シ 但シ背「尚平」				第 七 七 号ノ如シ 但シ背「尚平」			
												

第 八 七 號				第 七 七 號				第 六 七 號				
記年	帝王名	名稱	金質	記年	帝王名	名稱	金質	記年	帝王名	名稱	金質	
	年數	經過年	鑄造年	品位	量目	直徑	年數	經過年	鑄造年	品位	量目	直徑
	大正				一五七〇	一寸〇〇	大正				一五二〇	一寸〇〇
	年	迄					年	迄				
	事 記				事 記				事 記			
	第 七 七 号ノ如シ 背「尚地」				第 七 七 号ノ如シ 背「尚天」				第 六 七 号ノ如シ 背文「原」			
												

第 一 號 箱	第 七 號				第 六 號				第 五 號			
	記年	帝王名	名稱	金質	記年	帝王名	名稱	金質	記年	帝王名	名稱	金質
			〃	〃			〃	〃			〃	〃
	年數	經過	鑄造	品位	量目	直徑	年數	經過	鑄造	品位	量目	直徑
	大正				一五四五	一寸九分	大正				一五七〇	一寸〇〇
	年	迄					年	迄				
	事 記				事 記				事 記			
	第 七 年 〇 月 〇 日 始				第 六 年 〇 月 〇 日 始				第 五 年 〇 月 〇 日 始			
												

第 四 號				第 三 號				第 二 號				
記年	帝王名	名稱	金質	記年	帝王名	名稱	金質	記年	帝王名	名稱	金質	
		〃	〃			〃	〃			常平通寶	銅	
年數	經過	鑄造	品位	量目	直徑	年數	經過	鑄造	品位	量目	直徑	
大正				一五七五	一寸〇〇	大正				一五五〇	一寸〇〇	
年	迄					年	迄					
	事 記				事 記				事 記			
	第 四 年 〇 月 〇 日 始				第 三 年 〇 月 〇 日 始				第 二 年 〇 月 〇 日 始			
												

第 一 號 箱	第 三 號				第 二 號				第 一 號									
	記年	帝王名	名稱	金質	記年	帝王名	名稱	金質	記年	帝王名	名稱	金質						
			〃	〃			〃	〃			〃	〃						
	年數	經過年	鑄造年	品位	量目	直徑	年數	經過年	鑄造年	品位	量目	直徑	年數	經過年	鑄造年	品位	量目	直徑
		大正			一五五	一〇〇		大正			一五五	一〇〇		大正			一五五	一〇〇
	年	迄			年	迄		年	迄		年	迄		年	迄		年	迄
	事 記				事 記				事 記									
	<p>第 七 十 七 号、如し 但し背、尚張</p>				<p>第 七 十 七 号、如し 但し背、尚列</p>				<p>第 七 十 七 号、如し 但し背、尚石</p>									
																		
																		



第 〇 八 號				第 九 八 號				第 八 八 號				
記年	帝王名	名稱	金質	記年	帝王名	名稱	金質	記年	帝王名	名稱	金質	
		〃	〃			〃	〃			常平通宝	銅	
	年數	經過年	鑄造年	品位	量目	直徑	年數	經過年	鑄造年	品位	量目	直徑
		大正			一五六〇	一〇〇		大正			一五七〇	一〇〇
	年	迄			年	迄		年	迄		年	迄
	事 記				事 記				事 記			
	<p>第 七 十 七 号、如し 但し背、尚辰</p>				<p>第 七 十 七 号、如し 但し背、尚辰</p>				<p>第 七 十 七 号、如し 但し背、尚辰</p>			
												
												

第 八 一 號 箱

第 九 號				第 八 號				第 七 號			
記年	帝王名	名稱	金質	記年	帝王名	名稱	金質	記年	帝王名	名稱	金質
		〃	〃			〃	〃			〃	〃
年數	經過	鑄造	品位	量目	直徑	年數	經過	鑄造	品位	量目	直徑
	大正			一五九七	一〇〇		大正			一五五七	一〇〇
	年迄						年迄				
事 記				事 記				事 記			
<p>第 七 七 号 / 如し 但し 背 尚 日</p>				<p>第 七 七 号 / 如し 但し 背 尚 天</p>				<p>第 七 七 号 / 如し 但し 背 尚 二</p>			







第 六 號				第 五 號				第 四 號			
記年	帝王名	名稱	金質	記年	帝王名	名稱	金質	記年	帝王名	名稱	金質
		〃	〃			〃	〃			常平通宝	銅
年數	經過	鑄造	品位	量目	直徑	年數	經過	鑄造	品位	量目	直徑
	大正			一五六〇	一〇〇		大正			一五四五	一〇〇
	年迄						年迄				
事 記				事 記				事 記			
<p>第 七 七 号 / 如し 但し 背 尚 改</p>				<p>第 七 七 号 / 如し 但し 背 尚 往</p>				<p>第 七 七 号 / 如し 但し 背 尚 末</p>			

第八一號箱







第 號				第 號 四〇一第				第 號 三〇一第					
記年	帝王名	名稱	金質	記年	帝王名	名稱	金質	記年	帝王名	名稱	金質		
						“	“			“	“		
年數	經過	年號	鑄造	品位	量目	直徑	年數	經過	年號	鑄造	品位	量目	直徑
	大正							大正				一五五	〇寸九六
	年迄							年迄					
事 記				事 記				事 記					
				<p>才七十七号ノ如シ 但シ背ノ尚左 孔左ノ二</p>				<p>才七十七号ノ如シ 但シ背ノ尚左 孔左ノ二</p>					
													
													





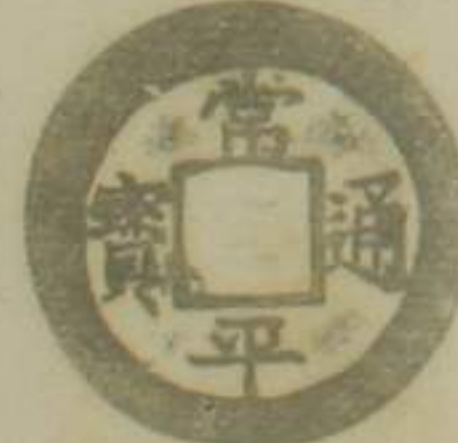

第 號 二〇一第				第 號 一〇一第				第 號 〇〇一第					
記年	帝王名	名稱	金質	記年	帝王名	名稱	金質	記年	帝王名	名稱	金質		
		“	“			“	“			常平通宝	銅		
年數	經過	年號	鑄造	品位	量目	直徑	年數	經過	年號	鑄造	品位	量目	直徑
	大正							大正				一五五	一寸〇〇
	年迄							年迄					
事 記				事 記				事 記					
				<p>才七十七号ノ如シ 但シ背ノ尚左 孔左ノ二</p>				<p>才七十七号ノ如シ 但シ背ノ尚左 孔左ノ二</p>					
													
													
													







朝野
常平通宝
背文
戸
折二銭







第 八 二 號 箱	第 三 號				第 二 號				第 一 號			
	記年	帝王名	名稱	金質	記年	帝王名	名稱	金質	記年	帝王名	名稱	金質
			〃	〃			〃	〃			常平通寶	銅
	年數	經過年	鑄造年	品位	量目	直徑	年數	經過年	鑄造年	品位	量目	直徑
		大正			一〇七九	一〇〇〇		大正			一〇五九	一〇〇〇
	年	迄			年	迄		年	迄		年	迄
	事 記				事 記				事 記			
	第 二 号 / 如				第 号 / 如 但 背 戸 地				面 常平通宝 背 戸 天			
												
												







第 號				第 號				第 號			
記年	帝王名	名稱	金質	記年	帝王名	名稱	金質	記年	帝王名	名稱	金質
年數	經過年	鑄造年	品位	量目	直徑	年數	經過年	鑄造年	品位	量目	直徑
	大正						大正				
年	迄				年	迄		年	迄		年
事 記				事 記				事 記			







第 八 號 箱	第 九 號				第 八 號				第 七 號			
	記年	帝王名	名稱	金質	記年	帝王名	名稱	金質	記年	帝王名	名稱	金質
			〃	〃			〃	〃			〃	〃
	年數	經過年	鑄造年	品位	量目	直徑	年數	經過年	鑄造年	品位	量目	直徑
		大正			一五八五	一寸〇〇		大正			一五四九	一寸〇三
	年	迄			年	迄	年	迄			年	迄
	事 記				事 記				事 記			
	第 八 号、如し				第 一 号、如し 但し背「戸」字。				第 一 号、如し 但し背「戸」字。			
												





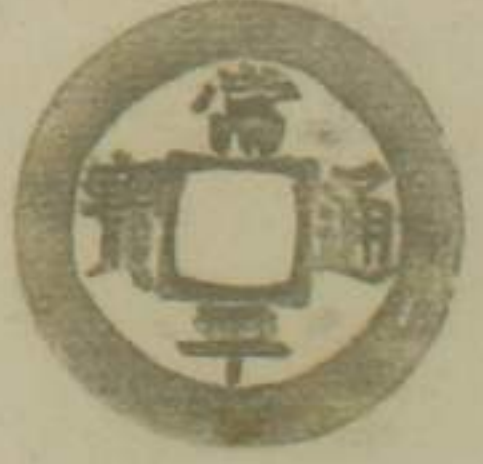

第 六 號 箱	第 五 號				第 四 號							
	記年	帝王名	名稱	金質	記年	帝王名	名稱	金質				
			〃	〃			常平通寶	銅				
	年數	經過年	鑄造年	品位	量目	直徑	年數	經過年	鑄造年	品位	量目	直徑
		大正			一五四五	一寸〇〇		大正			一五九七	一寸〇一
	年	迄			年	迄	年	迄			年	迄
	事 記				事 記							
	第 四 号、如し				第 四 号、如し 但し背「戸」字。							
												







第 八 號 箱	第 五 號				第 四 號				第 三 號			
	記年	帝王名	名稱	金質	記年	帝王名	名稱	金質	記年	帝王名	名稱	金質
			〃	〃			〃	〃			〃	〃
	年數	經過年	鑄造年	品位	量目	直徑	年數	經過年	鑄造年	品位	量目	直徑
		大正			一五八二	一寸〇〇		大正			一五八八	一寸〇二
	年	年迄					年	年迄				
	事 記				事 記				事 記			
	才号、如し 但し背、戸日				才十三号、如し				才一号、如し 但し背、戸荒			
												







第 二 號				第 一 號				第 〇 號				
記年	帝王名	名稱	金質	記年	帝王名	名稱	金質	記年	帝王名	名稱	金質	
		〃	〃			〃	〃			常平通寶	銅	
	年數	經過年	鑄造年	品位	量目	直徑	年數	經過年	鑄造年	品位	量目	直徑
		大正			一五九二	一寸〇〇		大正			一五二五	一寸〇〇
	年	年迄					年	年迄				
	事 記				事 記				事 記			
	才一号、如し 但し背、戸洪				才十号、如し				才号、如し 但し背、戸宙			
												



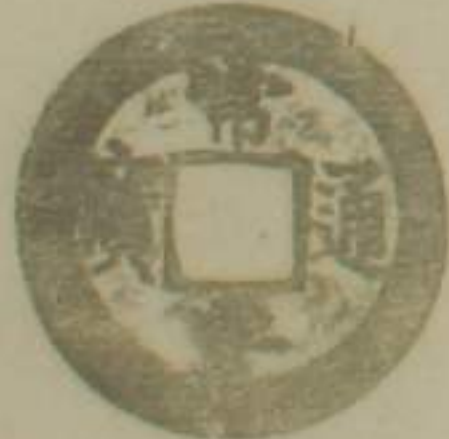



第 八 二 號 箱	第 一 號				第 〇 二 號				第 九 一 號			
	記年	帝王名	名稱	金質	記年	帝王名	名稱	金質	記年	帝王名	名稱	金質
			〃	〃			〃	〃			〃	〃
	年數	經過年	鑄造年	品位	量目	直徑	年數	經過年	鑄造年	品位	量目	直徑
		大正			一五九〇	一寸〇〇		大正			一五九〇	一寸〇〇
	年	迄					年	迄				
	事 記				事 記				事 記			
	才一號、如し 但し背「戸辰」				才一號、如し 但し背「戸辰」				才一號、如し 但し背「戸辰」			
												

第 八 一 號				第 七 一 號				第 六 一 號				
記年	帝王名	名稱	金質	記年	帝王名	名稱	金質	記年	帝王名	名稱	金質	
		〃	〃			〃	〃			常平通寶	銅	
	年數	經過年	鑄造年	品位	量目	直徑	年數	經過年	鑄造年	品位	量目	直徑
		大正			一五八〇	一寸〇〇		大正			一五九二	一寸〇二
	年	迄					年	迄				
	事 記				事 記				事 記			
	才一七號、如し				才一號、如し 但し背「戸月」				才一五號、如し			
												

第 八 二 號 箱	第 七 號				第 六 號				第 五 號					
	記年	帝王名	名稱	金質	記年	帝王名	名稱	金質	記年	帝王名	名稱	金質		
			“	“			“	“			“	“		
	年數	經過年	鑄造年	品位	量目	直徑			年數	經過年	鑄造年	品位	量目	直徑
		大正			一五七五	一寸〇			大正				一五七〇	一寸〇
	年	年迄						年	年迄					
	事 記				事 記				事 記					
	才一平、如し 但し背、戸張				才二十五号、如し				才一平、如し 但し背、戸列					
														
														







第 四 二 號 箱	第 四 號				第 三 號				第 二 號					
	記年	帝王名	名稱	金質	記年	帝王名	名稱	金質	記年	帝王名	名稱	金質		
			“	“			“	“			常平通宝	銅		
	年數	經過年	鑄造年	品位	量目	直徑			年數	經過年	鑄造年	品位	量目	直徑
		大正			一五七〇	一寸〇			大正				一五九〇	一寸〇
	年	年迄						年	年迄					
	事 記				事 記				事 記					
	才二十三号、如し				才一平、如し 但し背、戸定伯				才三十号、如し					
														
														



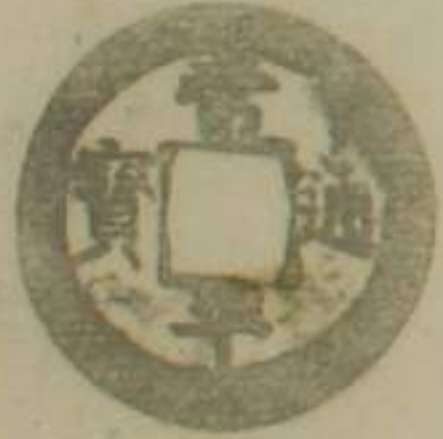



第 八 二 號 箱	第 三 號				第 二 號				第 一 號									
	記年	帝王名	名稱	金質	記年	帝王名	名稱	金質	記年	帝王名	名稱	金質						
			〃	〃			〃	〃			〃	〃						
	年數	經過年	鑄造年	品位	量目	直徑	年數	經過年	鑄造年	品位	量目	直徑	年數	經過年	鑄造年	品位	量目	直徑
		大正			一五八〇	一五〇〇		大正			一五八〇	一五〇〇		大正			一五三〇	一五〇〇
	年	迄					年	迄					年	迄				
	事 記				事 記				事 記									
	<p>大正一號ノ如シ 但シ背ノ戸署</p>				<p>大正一號ノ如シ 但シ背ノ戸来</p>				<p>大正一號ノ如シ 但シ背ノ戸来</p>									
																		
																		







第 〇 三 號	第 九 號				第 八 號													
	記年	帝王名	名稱	金質	記年	帝王名	名稱	金質	記年	帝王名	名稱	金質						
			〃	〃			常手通宝	銅			〃	〃						
	年數	經過年	鑄造年	品位	量目	直徑	年數	經過年	鑄造年	品位	量目	直徑	年數	經過年	鑄造年	品位	量目	直徑
		大正			一五五〇	一五九八		大正			一五三〇	一五〇〇		大正			一五七〇	一五〇〇
	年	迄					年	迄					年	迄				
	事 記				事 記				事 記									
	<p>大正三十九年ノ如シ</p>				<p>大正一號ノ如シ 但シ背ノ戸来</p>				<p>大正一號ノ如シ 但シ背ノ戸来</p>									
																		
																		







第 八 二 號 箱	第 九 號				第 八 號				第 七 號			
	記年	帝王名	名稱	金質	記年	帝王名	名稱	金質	記年	帝王名	名稱	金質
			〃	〃			〃	〃			〃	〃
	年數	經過年	鑄造年	品位	量目	直徑	年數	經過年	鑄造年	品位	量目	直徑
		大正			一廿九	一〇〇.二		大正			一廿九	一〇〇.二
	年	迄			年	迄	年	迄			年	迄
	事 記				事 記				事 記			
	才一十、如し 但し背、戸收				才三十大、如し				才三十大、如し			

第 六 號				第 五 號				第 四 號				
記年	帝王名	名稱	金質	記年	帝王名	名稱	金質	記年	帝王名	名稱	金質	
		〃	〃			〃	〃			常平通寶	銅	
年數	經過年	鑄造年	品位	量目	直徑	年數	經過年	鑄造年	品位	量目	直徑	
	大正			一廿九	一〇〇.〇		大正			一廿六	一〇〇.〇	
年	迄			年	迄	年	迄			年	迄	
	事 記				事 記				事 記			
	才一十、如し 但し背、戸收				才一十、如し 但し背、戸收				才一十、如し 但し背、戸收			







第 八 二 號 箱	號 五 四 第				號 四 四 第				號 三 四 第			
	記年	帝王名	名稱	金質	記年	帝王名	名稱	金質	記年	帝王名	名稱	金質
			"	"			"	"			"	"
	年數	經過年	鑄造年	品位	量目	直徑	年數	經過年	鑄造年	品位	量目	直徑
	大正				一丸四五	一寸九分	大正				一丸四五	一寸九分
	年	迄			年	迄	年	迄			年	迄
	事 記				事 記				事 記			
	第一号, 如 但背「戸成」				第一号, 如 但背「戸餘」				第一号, 如 但背「戸閏」			
												
												







號 二 四 第				號 一 四 第				號 〇 四 第				
記年	帝王名	名稱	金質	記年	帝王名	名稱	金質	記年	帝王名	名稱	金質	
		"	"			"	"			常平通寶	銅	
年數	經過年	鑄造年	品位	量目	直徑	年數	經過年	鑄造年	品位	量目	直徑	
大正				一丸四五	一寸八分	大正				一丸四五	一寸。	
年	迄			年	迄	年	迄			年	迄	
	事 記				事 記				事 記			
	第一号, 如 但背「戸成」				第一号, 如 但背「戸閏」				第一号, 如 但背「戸冬」			
												
												

第 八 二 號 箱	第 一 五 號				第 〇 五 號				第 九 四 號								
	記年	帝王名	名稱	金質	記年	帝王名	名稱	金質	記年	帝王名	名稱	金質					
年數	經過年	鑄造年	品位	量目	直徑	年數	經過年	鑄造年	品位	量目	直徑	年數	經過年	鑄造年	品位	量目	直徑
	大正			一五二七	一寸〇〇		大正			一五三五	一寸〇〇		大正			一五二七	一寸〇〇
事 記				事 記				事 記									
才一平、如、 但背「戶調」				第一号、如、 但背「戶呂」				第四十八号、如、									
																	
																	







第 八 四 號				第 七 四 號				第 六 四 號			
記年	帝王名	名稱	金質	記年	帝王名	名稱	金質	記年	帝王名	名稱	金質
										常平	銅
年數	經過年	鑄造年	品位	量目	直徑	年數	經過年	鑄造年	品位	量目	直徑
	大正			一五七一	一寸〇〇		大正			一五二七	一寸〇〇
事 記				事 記				事 記			
第一号、如、 但背「戶律」				第四十六号、如、				才一平、如、 但背「戶歲」			
											
											

第
八
二
號
箱





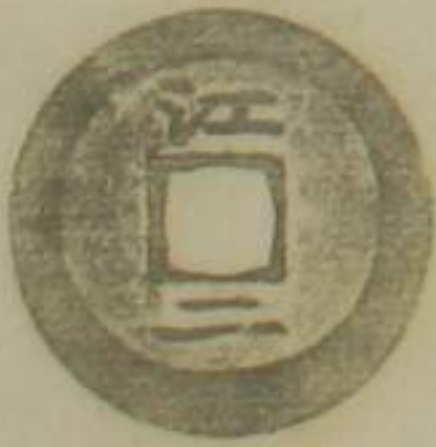

第 五 五 號				第 六 五 號				第 七 五 號				
記年	帝王名	名稱	金質	記年	帝王名	名稱	金質	記年	帝王名	名稱	金質	
		“	“			“	“			“	“	
年數	經過年	鑄造年	品位	量目	直徑	年數	經過年	鑄造年	品位	量目	直徑	
	大正			二五〇	一五〇		大正			一五七	一五〇	
年	迄				年	迄					年	迄
事 記				事 記				事 記				
第五十三号ノ如シ				第五十三号ノ如シ				第五十三号ノ如シ				
												
												

第 五 四 號				第 三 五 號				第 二 五 號				
記年	帝王名	名稱	金質	記年	帝王名	名稱	金質	記年	帝王名	名稱	金質	
		“	“			“	“			常平通寶	銅	
年數	經過年	鑄造年	品位	量目	直徑	年數	經過年	鑄造年	品位	量目	直徑	
	大正			一五七	一五〇		大正			一五九	一五三	
年	迄				年	迄					年	迄
事 記				事 記				事 記				
第五号ノ如シ 但し背「戸三」				第五号ノ如シ 但し背「戸三」				第五号ノ如シ 但し背「戸調」				
												
												







江背文



第 八 二 號 箱	第 三 六 號				第 二 六 號				第 一 六 號									
	記年	帝王名	名稱	金質	記年	帝王名	名稱	金質	記年	帝王名	名稱	金質						
			“	“			“	“			“	“						
	年數	經過年	鑄造年	品位	量目	直徑	年數	經過年	鑄造年	品位	量目	直徑	年數	經過年	鑄造年	品位	量目	直徑
		大正			一五九二	一寸〇〇		大正			一五七九	一寸〇〇		大正			一五九九	一寸〇〇
	年	迄					年	迄					年	迄				
	事 記				事 記				事 記									
	カ六十号ノ如シ				カ六十号ノ如シ				面カ六十号ノ如シ 但シ背「江」									
																		
																		







工背文





第 〇 六 號	第 九 五 號				第 八 五 號													
	記年	帝王名	名稱	金質	記年	帝王名	名稱	金質	記年	帝王名	名稱	金質						
			“	“			常平通宝	銅										
	年數	經過年	鑄造年	品位	量目	直徑	年數	經過年	鑄造年	品位	量目	直徑	年數	經過年	鑄造年	品位	量目	直徑
		大正			一五七九	一寸〇〇		大正			一五六九	一寸〇〇		大正			二五〇二	二寸九八
	年	迄					年	迄					年	迄				
	事 記				事 記				事 記									
	カ五十九号ノ如シ				カ五十三号ノ如シ 但シ背「工」				カ五十三号ノ如シ									
																		
																		





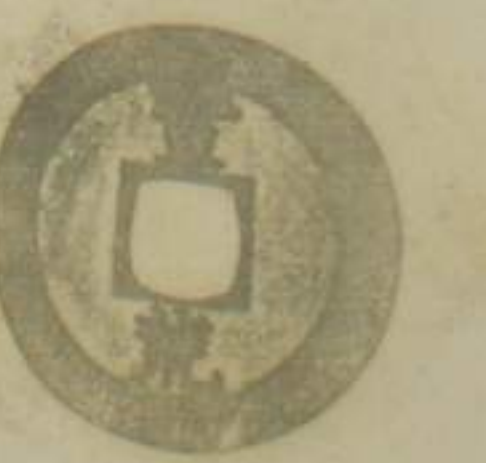

背文
宣







第 八 號 箱	第 九 號				第 八 號				第 七 號			
	記年	帝王名	名稱	金質	記年	帝王名	名稱	金質	記年	帝王名	名稱	金質
			〃	〃			〃	〃			〃	〃
	年數	經過年	鑄造年	品位	量目	直徑	年數	經過年	鑄造年	品位	量目	直徑
		大正			一五六一	一五九八		大正			一五六一	一五九八
	年	迄			年	迄	年	迄			年	迄
	事 記				事 記				事 記			
	<p>オチ十五号、如し 但し背、宣字</p>				<p>オチ十五号、如し 但し背、宣黄</p>				<p>オチ十五号、如し 但し背、宣玄</p>			
												
												

第 六 號				第 五 號				第 四 號				
記年	帝王名	名稱	金質	記年	帝王名	名稱	金質	記年	帝王名	名稱	金質	
		〃	〃			〃	〃			常平通宝	銅	
	年數	經過年	鑄造年	品位	量目	直徑	年數	經過年	鑄造年	品位	量目	直徑
		大正			二五〇七	一五〇〇		大正			一五六一	一五九八
	年	迄			年	迄	年	迄			年	迄
	事 記				事 記				事 記			
	<p>オチ十五号、如し 但し背、宣地</p>				<p>面、常平通宝 背、宣天</p>				<p>オチ十五号、如し</p>			
												
												

第 八 二 號 箱	第 五 七 號				第 四 七 號				第 三 七 號					
	記年	帝王名	名稱	金質	記年	帝王名	名稱	金質	記年	帝王名	名稱	金質		
			〃	〃			〃	〃			〃	〃		
	年數	經過年	鑄造年	品位	量目	直徑			年數	經過年	鑄造年	品位	量目	直徑
		大正			一五七五	一〇〇			大正				一五九二	一〇〇
	年	迄						年	迄					
	事 記				事 記				事 記					
	カキ十五号、如し 但し背、宣月				カキ十五号、如し 但し背、宣月				カキ十五号、如し 但し背、宣月					
														
														

第 二 七 號				第 一 七 號				第 〇 七 號						
記年	帝王名	名稱	金質	記年	帝王名	名稱	金質	記年	帝王名	名稱	金質			
		〃	〃			〃	〃			常平通寶	銅			
	年數	經過年	鑄造年	品位	量目	直徑			年數	經過年	鑄造年	品位	量目	直徑
		大正			一五七七	一〇〇			大正				一五七五	一〇〇
	年	迄						年	迄					
	事 記				事 記				事 記					
	カキ十五号、如し 但し背、宣月				カキ十五号、如し 但し背、宣月				カキ十五号、如し 但し背、宣月					
														
														

第 八 二 號 箱	第 一 八 號				第 〇 八 號				第 九 七 號			
	記年	帝王名	名稱	金質	記年	帝王名	名稱	金質	記年	帝王名	名稱	金質
			〃	〃			〃	〃			〃	〃
	年數	經過年	鑄造年	品位	量目	直徑	年數	經過年	鑄造年	品位	量目	直徑
		大正			一五七二	〇寸八		大正			一五九〇	一寸〇
	年	迄				年	迄		年	迄		年
	事 記				事 記				事 記			
	オハナリノ如シ				第〇五号ノ如シ 但し背「宣張」				オナナリノ如シ 但し背「宣列」			
												
												

第 八 二 號 箱	第 八 號				第 七 號				第 六 七 號			
	記年	帝王名	名稱	金質	記年	帝王名	名稱	金質	記年	帝王名	名稱	金質
			〃	〃			〃	〃			常平通寶	銅
	年數	經過年	鑄造年	品位	量目	直徑	年數	經過年	鑄造年	品位	量目	直徑
		大正			一五八〇	一寸〇		大正			一五七〇	一寸〇
	年	迄				年	迄		年	迄		年
	事 記				事 記				事 記			
	オナナリノ如シ 但し背「宣扇」				オナナリノ如シ 但し背「宣辰」				オナナリノ如シ 但し背「宣具」			
												
												

第 號 七 八 第 號 六 八 第 號 五 八 第

記年	帝王名	名稱	金質	記年	帝王名	名稱	金質	記年	帝王名	名稱	金質
		"	"			"	"			"	"

年數	經過	年號	鑄造	品位	量目	直徑	年數	經過	年號	鑄造	品位	量目	直徑
	大正				一五八〇	一五〇三		大正				一五九二	一五〇〇
年	迄						年	迄					

事 記 事 記 事 記

第 六 十 五 号、如し
但し背「宣秋」

第 六 十 五 号、如し
但し背「宣秋」

第 六 十 五 号、如し
但し背「宣秋」

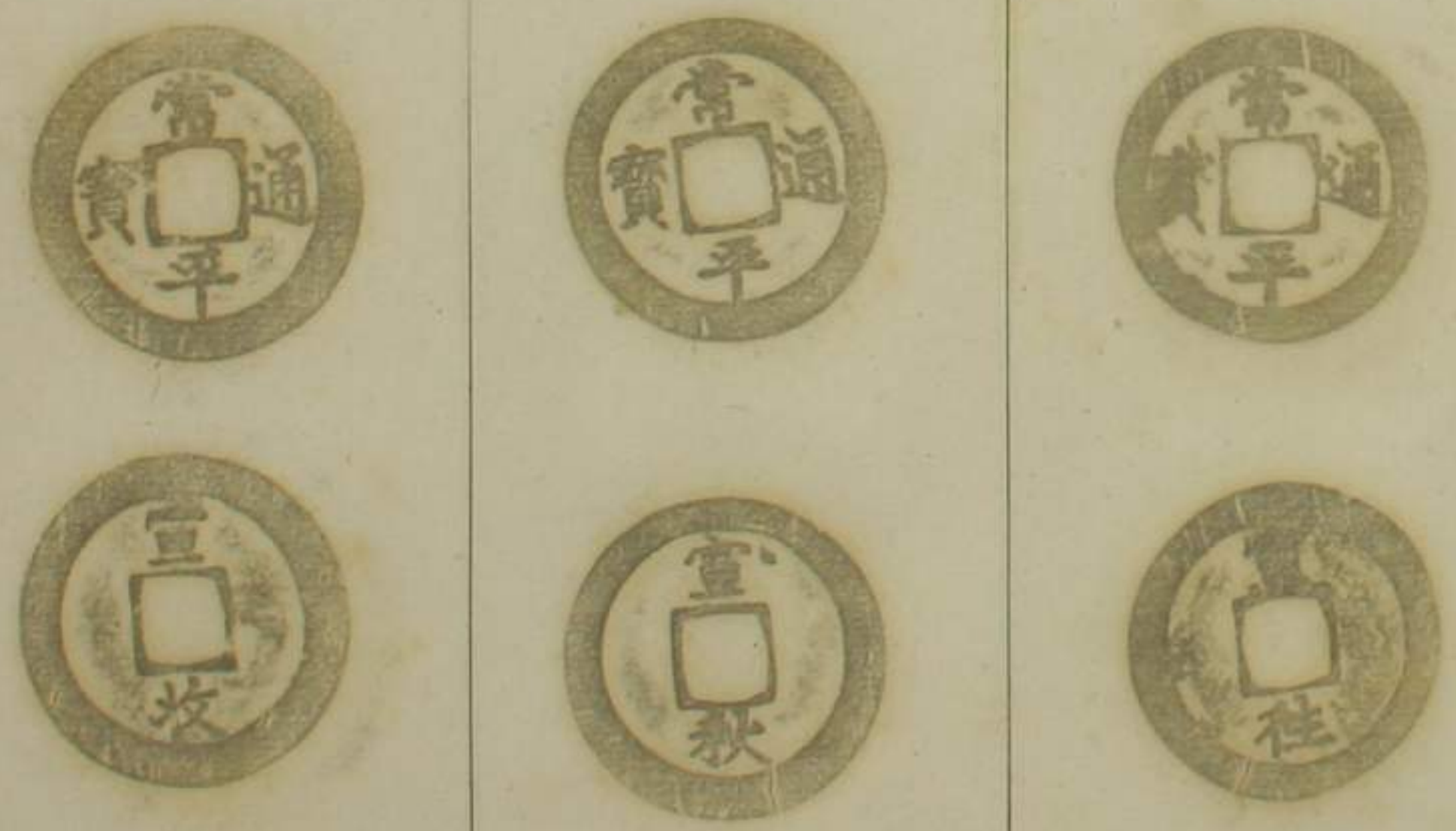

號 四 八 第 號 三 八 第 號 二 八 第

記年	帝王名	名稱	金質	記年	帝王名	名稱	金質	記年	帝王名	名稱	金質
		"	"			"	"			常平通寶	銅

年數	經過	年號	鑄造	品位	量目	直徑	年數	經過	年號	鑄造	品位	量目	直徑
	大正				一五九五	一五〇〇		大正				一五九七	一五〇二
年	迄						年	迄					

事 記 事 記 事 記

第 六 十 五 号、如し
但し背「宣秋」

第 六 十 五 号、如し
但し背「宣秋」

第 六 十 五 号、如し
但し背「宣秋」

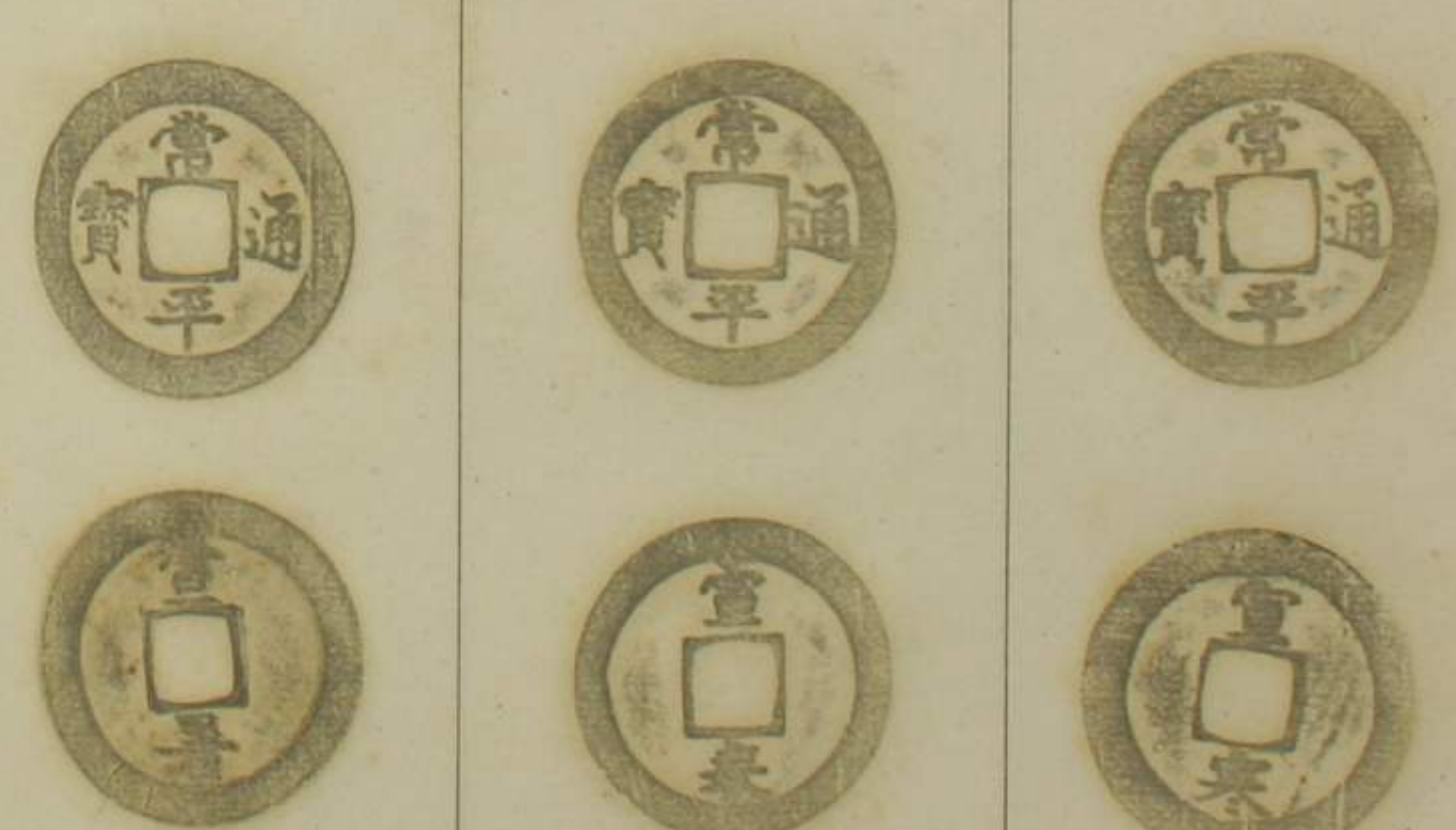

第 八 二 號 箱

第 號 三 九 第 號 二 九 第 號 一 九 第

記年	帝王名	名稱	金質	記年	帝王名	名稱	金質	記年	帝王名	名稱	金質
			〃			〃	〃			〃	〃

年數	經過	年鑄	品位	量目	直徑	年數	經過	年鑄	品位	量目	直徑	年數	經過	年鑄	品位	量目	直徑
	大正			一又六〇	一寸〇〇		大正			一又五七	一寸〇八		大正			一又八二	一寸〇〇
年	迄	年				年	迄	年				年	迄	年			

事 記 事 記 事 記

カ六十五号、如し
但し背「宣律」

カ六十五号、如し
但し背「宣成」

カ六十五号、如し
但し背「宣餘」



號 〇 九 第 號 九 八 第 號 八 八 第

記年	帝王名	名稱	金質	記年	帝王名	名稱	金質	記年	帝王名	名稱	金質
		〃	〃			〃	〃			常平通寶	銅

年數	經過	年鑄	品位	量目	直徑	年數	經過	年鑄	品位	量目	直徑	年數	經過	年鑄	品位	量目	直徑
	大正			一又五二	一寸〇〇		大正			一又八二	一寸〇〇		大正			二又〇〇	一寸〇〇
年	迄	年				年	迄	年				年	迄	年			

事 記 事 記 事 記





カ六十五号、如し
但し「宣閏」



カ六十五号、如し
但し背「宣藏」

カ六十五号、如し
但し背「宣冬」









第八二號箱

第九號				第八號				第七號			
記年	帝王名	名稱	金質	記年	帝王名	名稱	金質	記年	帝王名	名稱	金質
						〃	〃			〃	〃
年數	經過	年鑄造	品位	量目	直徑	年數	經過	年鑄造	品位	量目	直徑
	大正						大正			一五九〇	一〇〇〇
年	迄				年	迄				年	迄
事記				事記				事記			
				第九七号、如し				第九七号、如し 但し背「宣」二			
											
											

第九號				第五號				第四號			
記年	帝王名	名稱	金質	記年	帝王名	名稱	金質	記年	帝王名	名稱	金質
		〃	〃			〃	〃			常平通寶	銅
年數	經過	年鑄造	品位	量目	直徑	年數	經過	年鑄造	品位	量目	直徑
	大正			一五九〇	一〇〇〇		大正			一五九五	一〇〇〇
年	迄			年	迄	年	迄			年	迄
事記				事記				事記			
				第九七号、如し 但し背「宣」二				第九七号、如し 但し背「宣」二			
											
											
											
											

解
通
字
背
左
折
二
解

第 八 三 號 箱	第 二 號				第 一 號				第 一 號			
	記年	帝王名	名稱	金質	記年	帝王名	名稱	金質	記年	帝王名	名稱	金質
			3	3			3	3			常平通寶	銅
	年數	經過年	鑄造年	品位	量目	直徑	年數	經過年	鑄造年	品位	量目	直徑
		大正			一分四厘	廿一		大正			一分四厘	廿一
	年	迄					年	迄				
	事 記				事 記				事 記			
	背「左地」								背「常平通寶」			
												
												

第 號	第 號				第 號				第 號			
記年	帝王名	名稱	金質	記年	帝王名	名稱	金質	記年	帝王名	名稱	金質	
	年數	經過年	鑄造年	品位	量目	直徑	年數	經過年	鑄造年	品位	量目	直徑
		大正						大正				
	年	迄					年	迄				
	事 記				事 記				事 記			

第 一 號 第 二 號 第 三 號

記年	帝王名	名稱	金質	記年	帝王名	名稱	金質	記年	帝王名	名稱	金質
		〃	〃			〃	〃			〃	〃
年數	經過年	鑄造年	品位	量目	直徑	年數	經過年	鑄造年	品位	量目	直徑
	大正			一分	一吋		大正			一分	一吋
年	迄			〃	〃	年	迄			〃	〃

事 記 事 記 事 記

〃

背「左盈」

背「左月」

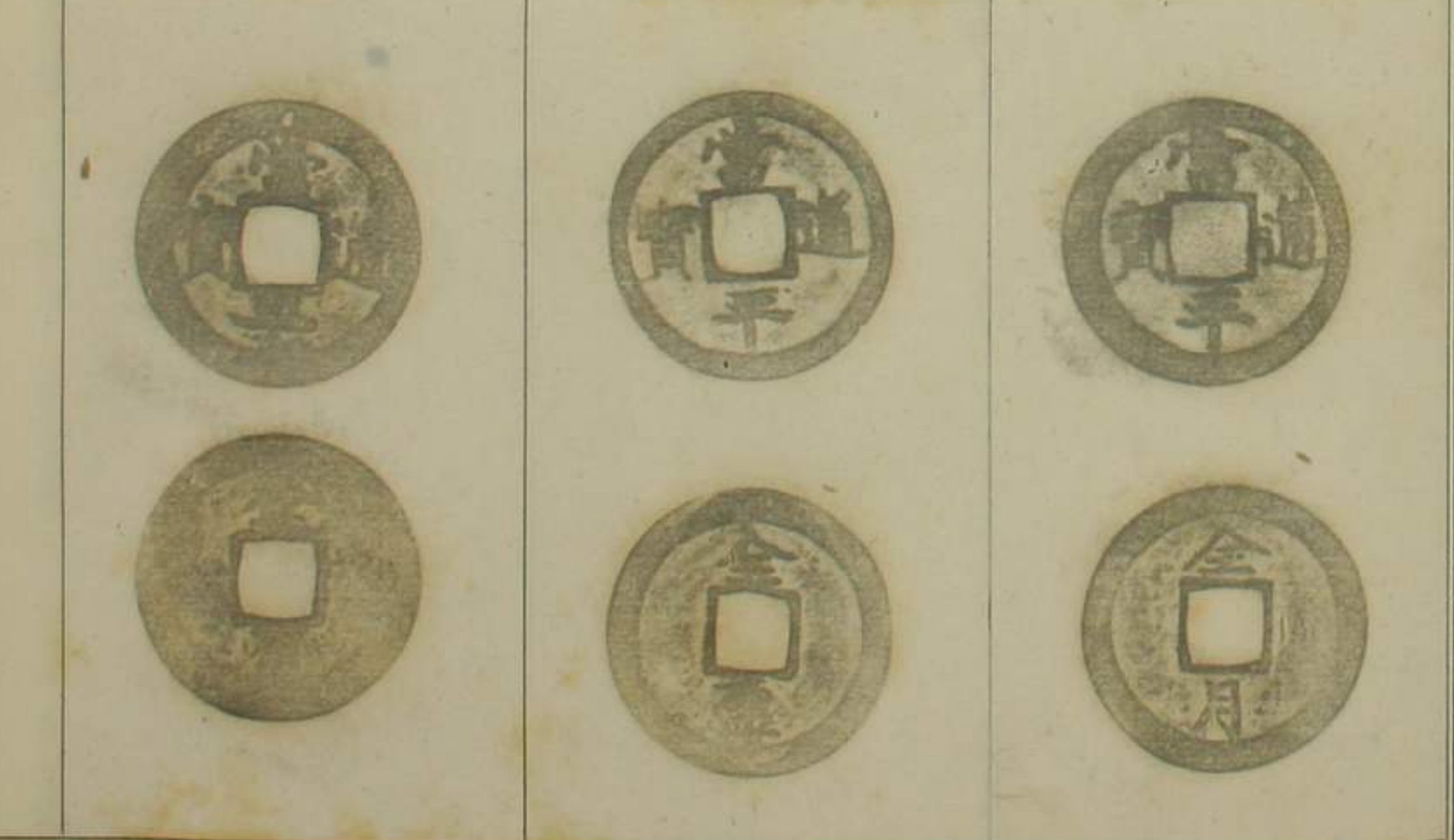

號 二 一 第 號 一 一 第 號 〇 一 第

記年	帝王名	名稱	金質	記年	帝王名	名稱	金質	記年	帝王名	名稱	金質
		〃	〃			〃	〃			〃	〃
年數	經過年	鑄造年	品位	量目	直徑	年數	經過年	鑄造年	品位	量目	直徑
	大正			一分	一吋		大正			一分	一吋
年	迄			〃	〃	年	迄			〃	〃

事 記 事 記 事 記

背「左日」

背「左荒」

背「左洪」

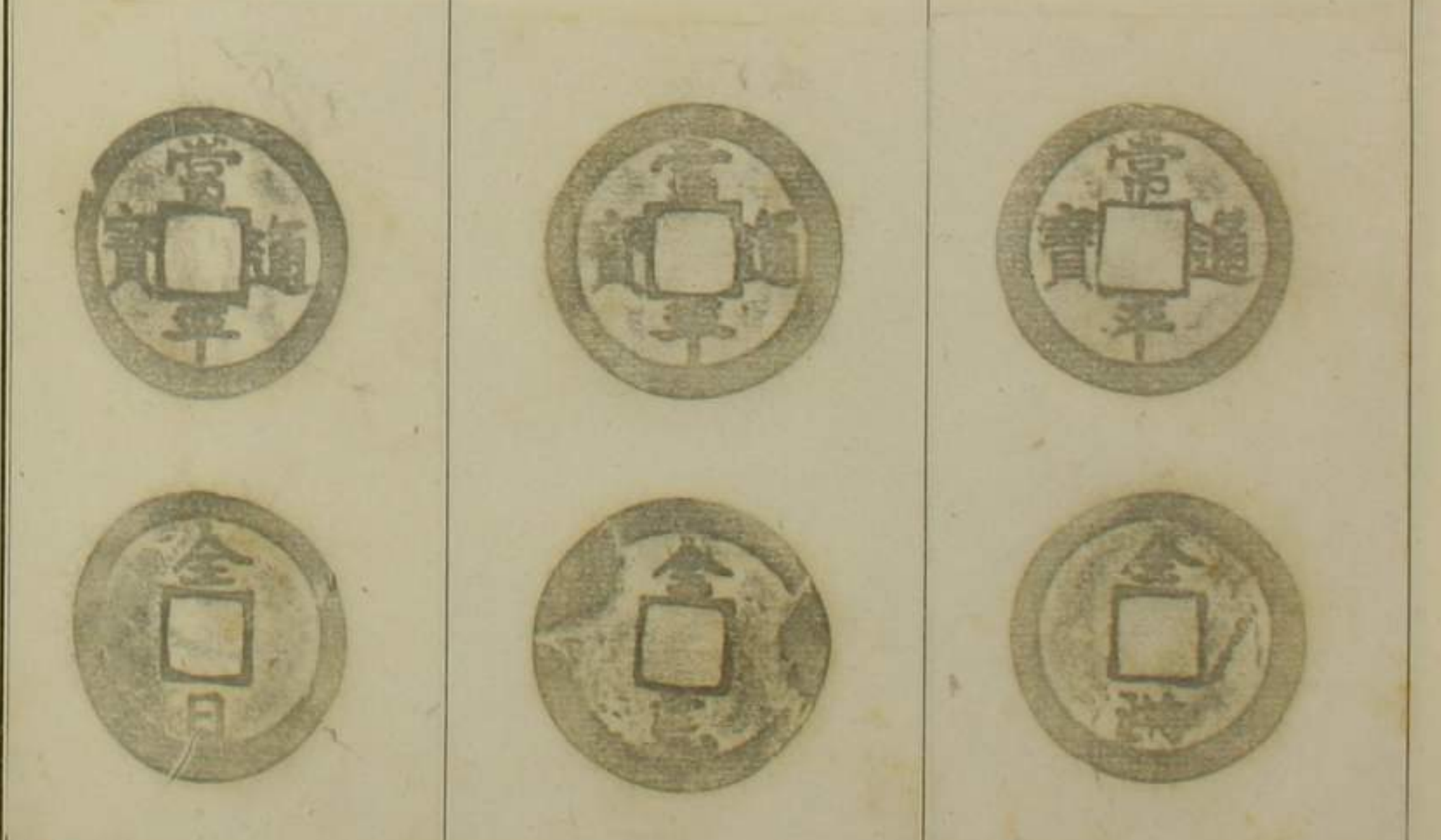

第 八 號 箱

〃

〃

〃

第 號 一 二 第 號 〇 二 第 號 九 一 第

記年 帝王名 名稱 金質 記年 帝王名 名稱 金質 記年 帝王名 名稱 金質

年數 經過 年號 鑄造 品位 量目 直徑 年數 經過 年號 鑄造 品位 量目 直徑 年數 經過 年號 鑄造 品位 量目 直徑

大正 年迄 一廿 一廿 大正 年迄 一廿 一廿 大正 年迄 一廿 一廿

事 記 事 記 事 記

背在裏 背在裏 背在裏



號 八 一 第 號 七 一 第 號 六 一 第

記年 帝王名 名稱 金質 記年 帝王名 名稱 金質 記年 帝王名 名稱 金質

年數 經過 年號 鑄造 品位 量目 直徑 年數 經過 年號 鑄造 品位 量目 直徑 年數 經過 年號 鑄造 品位 量目 直徑





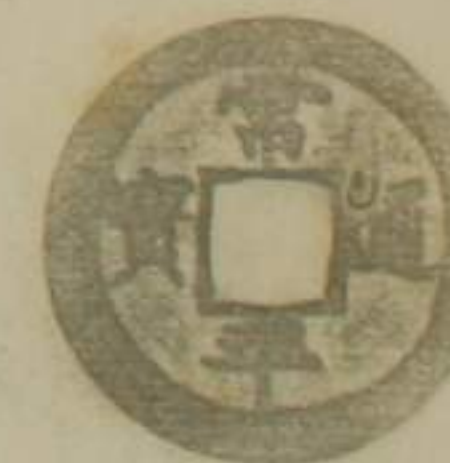

大正 年迄 一廿 一廿 大正 年迄 一廿 一廿 大正 年迄 一廿 一廿







事 記 事 記 事 記





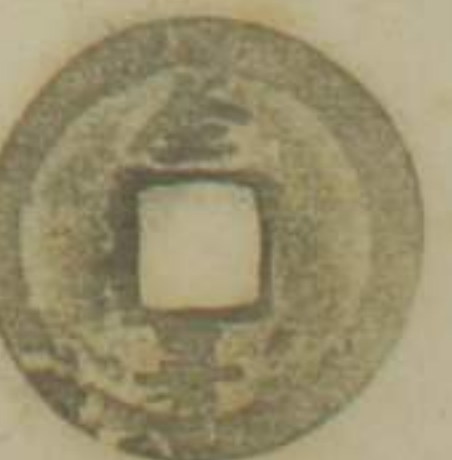

背在宿 背在裏 背在裏









常平通寶 銅

第 八 三 號 箱	第 七 號				第 六 號				第 五 號			
	記年	帝王名	名稱	金質	記年	帝王名	名稱	金質	記年	帝王名	名稱	金質
			〃	〃			〃	〃			〃	〃
	年數	經過年	鑄造年	品位	量目	直徑	年數	經過年	鑄造年	品位	量目	直徑
		大正			一 分 五	一 寸 〇		大正			一 分 五	一 寸 〇
	年	迄			年	迄		年	迄		年	迄
	事 記				事 記				事 記			
	背 左 冬				背 左 秋				背 左 秋			
												
												

第 四 號	第 三 號				第 二 號							
	記年	帝王名	名稱	金質	記年	帝王名	名稱	金質	記年	帝王名	名稱	金質
			〃	〃			〃	〃			常 通 屋	銅
	年數	經過年	鑄造年	品位	量目	直徑	年數	經過年	鑄造年	品位	量目	直徑
		大正			一 分 五	一 寸 〇		大正			一 分 五	一 寸 〇
	年	迄			年	迄		年	迄		年	迄
	事 記				事 記				事 記			
	背 左 往				背 左 暑				背 左 未			
												
												

第 八 三 號 箱	第 三 號				第 二 號				第 一 號									
	記年	帝王名	名稱	金質	記年	帝王名	名稱	金質	記年	帝王名	名稱	金質						
			〃	〃			〃	〃			〃	〃						
	年數	經過年	鑄造年	品位	量目	直徑	年數	經過年	鑄造年	品位	量目	直徑	年數	經過年	鑄造年	品位	量目	直徑
		大正			一丹九	〇寸九八		大正			一丹八	一寸〇二		大正			一丹七	一寸〇二
	年	迄					年	迄					年	迄				
	事 記				事 記				事 記									
									背在二									
																		
																		

第 〇 三 號	第 九 號				第 八 號													
	記年	帝王名	名稱	金質	記年	帝王名	名稱	金質	記年	帝王名	名稱	金質						
			〃	〃			〃	〃			常平通寶	銅						
	年數	經過年	鑄造年	品位	量目	直徑	年數	經過年	鑄造年	品位	量目	直徑	年數	經過年	鑄造年	品位	量目	直徑
		大正			一丹五	〇寸九六		大正			一丹五	一寸〇〇		大正			一丹五	一寸〇〇
	年	迄					年	迄					年	迄				
	事 記				事 記				事 記									
	背在閏				背在閏				背在冬									
																		
																		

有文
統

第 九 號 第 八 號 第 七 號

記年	帝王名	名稱	金質	記年	帝王名	名稱	金質	記年	帝王名	名稱	金質
		〃	〃			〃	〃			〃	〃
年數	經過	鑄造	品位	量目	直徑	年數	經過	鑄造	品位	量目	直徑
	大正			一〇	一〇		大正			一〇	一〇
年	迄			五	五	年	迄			五	五

事 記 事 記 事 記

背「統」字
背「統」黃
背「統」玄

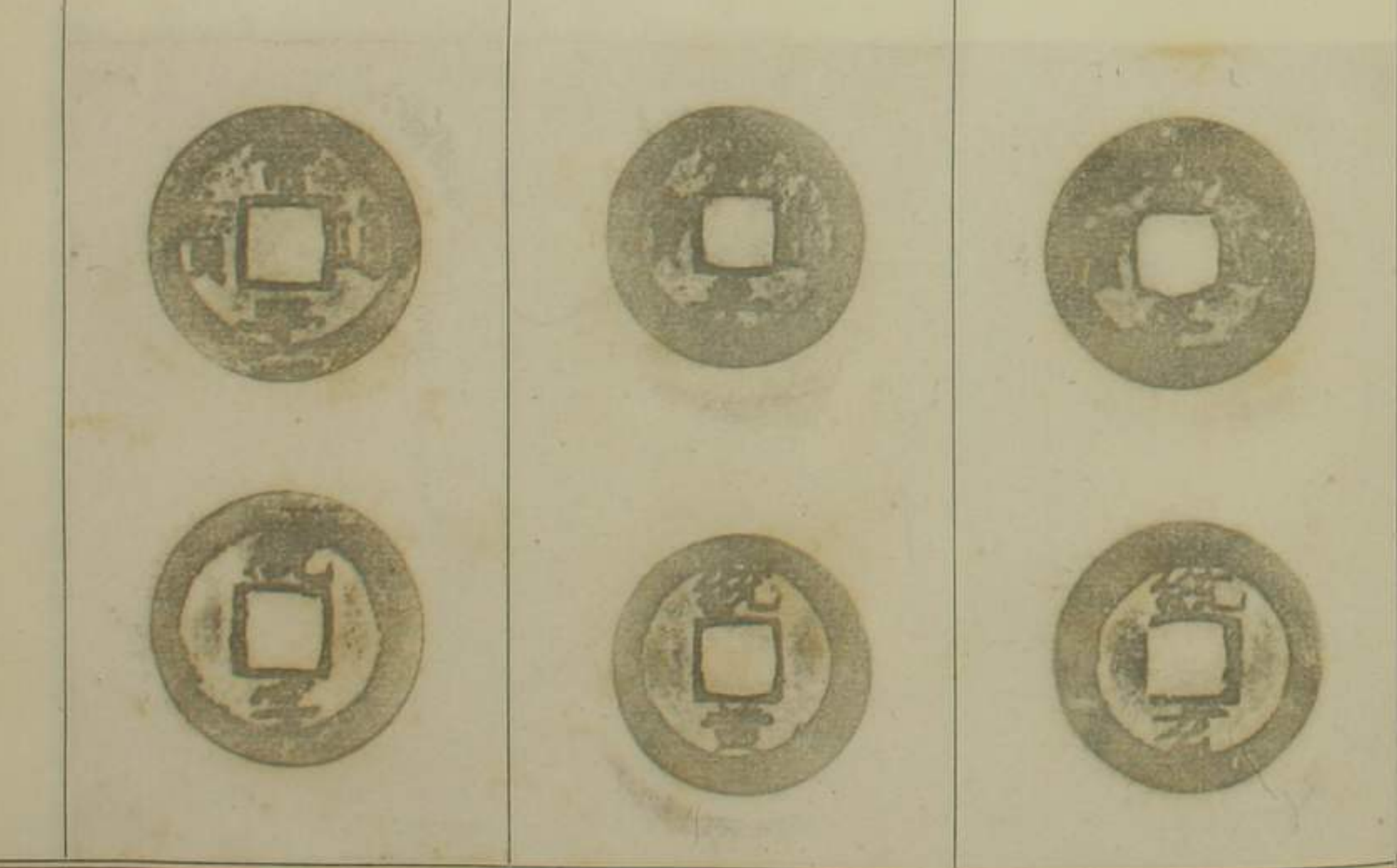







第 六 號 第 五 號 第 四 號

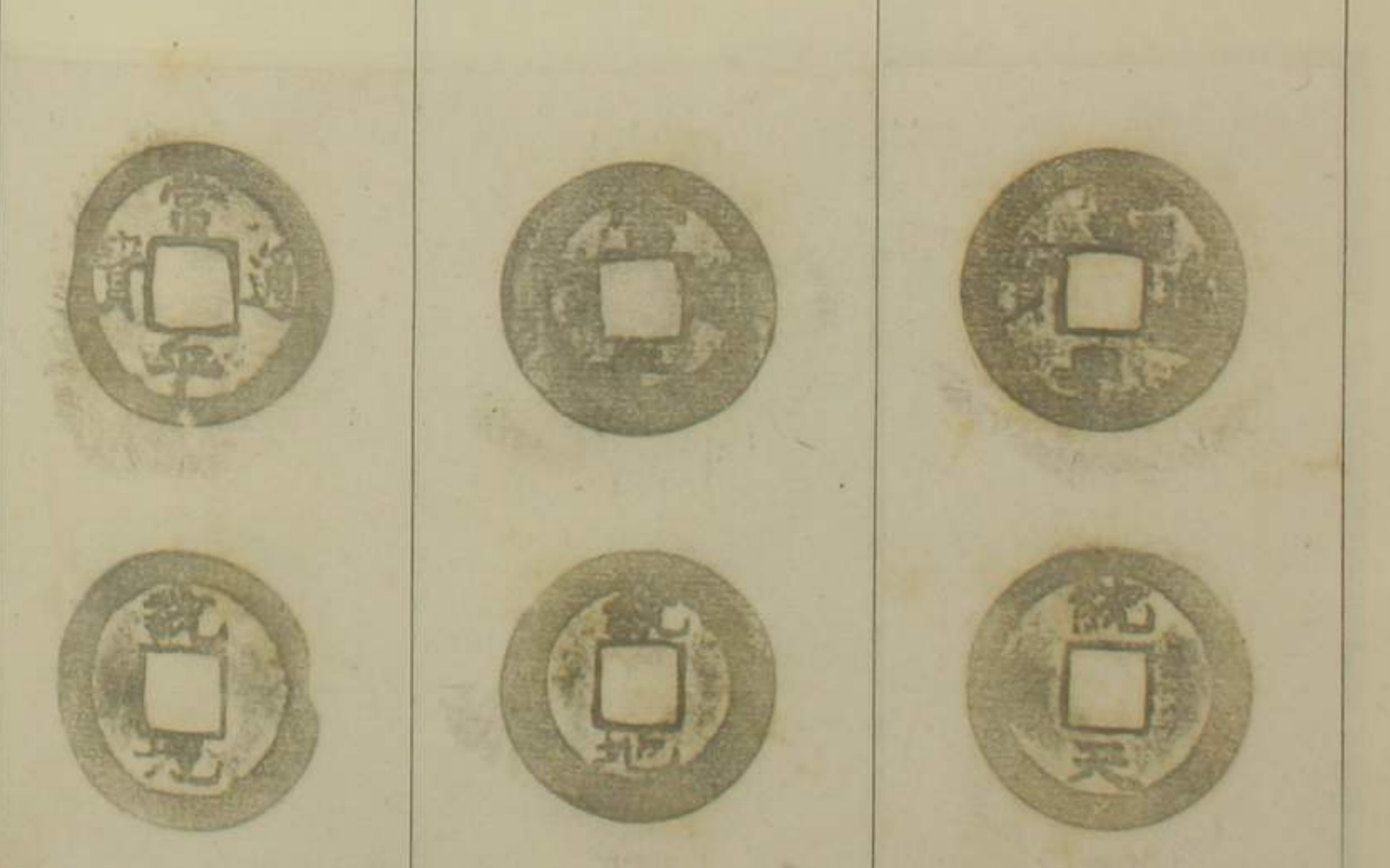





記年	帝王名	名稱	金質	記年	帝王名	名稱	金質	記年	帝王名	名稱	金質
		〃	〃			〃	〃			常平通寶	銅
年數	經過	鑄造	品位	量目	直徑	年數	經過	鑄造	品位	量目	直徑
	大正			一〇	一〇		大正			一〇	一〇
年	迄			五	五	年	迄			五	五

事 記 事 記 事 記

背「統」地
背「統」地
背「統」天



第 八 三 號 箱	第 四 號				第 四 號				第 四 號			
	記年	帝王名	名稱	金質	記年	帝王名	名稱	金質	記年	帝王名	名稱	金質
			〃	〃			〃	〃			〃	〃
	年數	經過年	鑄造年	品位	量目	直徑	年數	經過年	鑄造年	品位	量目	直徑
		大正			一丹五〇	〇寸九八		大正			一丹四七	一寸〇〇
	年	迄			年	迄	年	迄			年	迄
	事 記				事 記				事 記			
	背「統」盈				背「統」月				背「統」日			
												
												

第 二 四 號	第 一 號				第 〇 號							
	記年	帝王名	名稱	金質	記年	帝王名	名稱	金質				
			〃	〃			常才通宝	銅				
	年數	經過年	鑄造年	品位	量目	直徑	年數	經過年	鑄造年	品位	量目	直徑
		大正			〇丹九二	〇寸九四		大正			一丹四〇	〇寸九六
	年	迄			年	迄	年	迄			年	迄
	事 記				事 記				事 記			
	背「統」荒				背「統」洪				背「統」甬			
												
												

第 八 三 號 箱

第 一 五 號				第 〇 五 號				第 九 四 號			
記年	帝王名	名稱	金質	記年	帝王名	名稱	金質	記年	帝王名	名稱	金質
		〃	〃			〃	〃			〃	〃
年數	經過年	鑄造年	品位	量目	直徑	年數	經過年	鑄造年	品位	量目	直徑
	大正			一丹	一吋		大正			一丹	〇吋九
年	迄			〃	〃	年	迄			〃	〃

事 記

背統泉
背統張
背統列

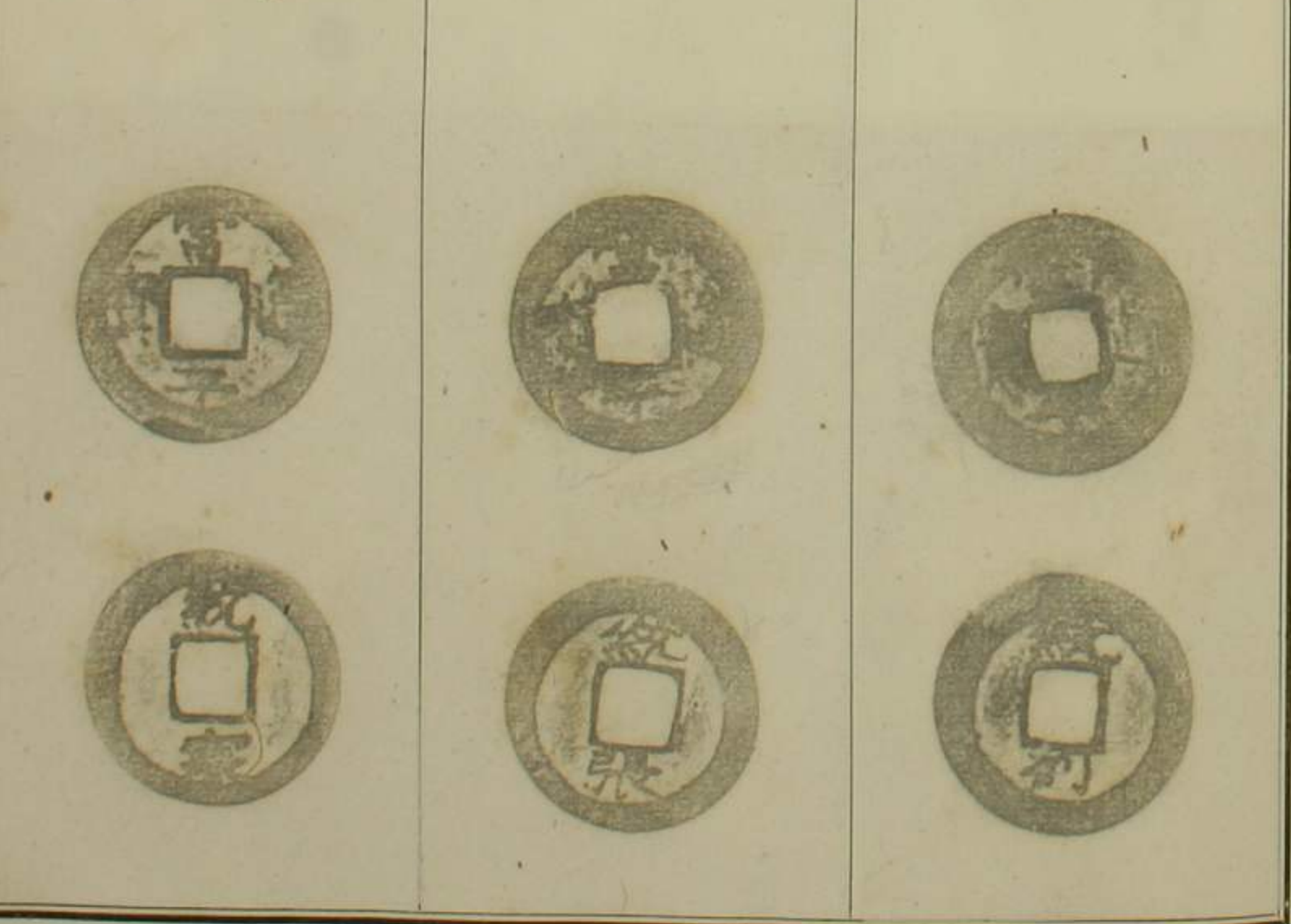

第 八 四 號 第 七 四 號 第 六 四 號

第 八 四 號				第 七 四 號				第 六 四 號			
記年	帝王名	名稱	金質	記年	帝王名	名稱	金質	記年	帝王名	名稱	金質
		〃	〃			〃	〃			傳	銅
年數	經過年	鑄造年	品位	量目	直徑	年數	經過年	鑄造年	品位	量目	直徑
	大正			一丹	一吋		大正			一丹	一吋
年	迄			〃	〃	年	迄			〃	〃

事 記

背統宙
背統辰
背統具

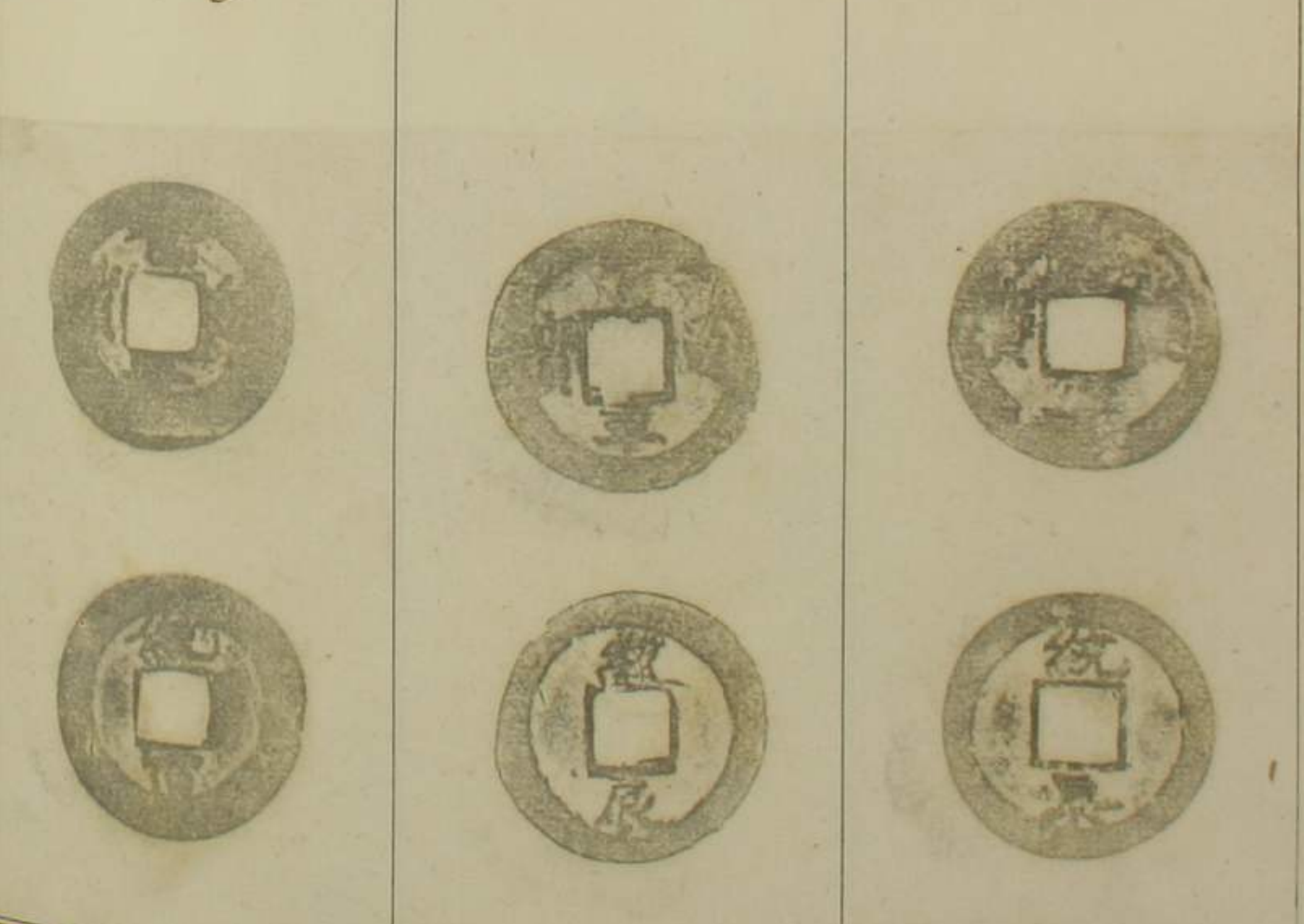

第
八
三
號
箱

第 五 五 號				第 六 五 號				第 七 五 號			
記年	帝王名	名稱	金質	記年	帝王名	名稱	金質	記年	帝王名	名稱	金質
		〃	〃			〃	〃			〃	〃
年數	經過年	鑄造年	品位	量目	直徑	年數	經過年	鑄造年	品位	量目	直徑
	大正			一丹五	〇寸九		大正			一丹五	〇寸九
	年迄			〃	〃		年迄			〃	〃
事 記				事 記				事 記			
				背「統」通 孔九「日」				面「常」通 背「統」月 孔九「日」			

第 四 五 號				第 三 五 號				第 二 五 號			
記年	帝王名	名稱	金質	記年	帝王名	名稱	金質	記年	帝王名	名稱	金質
		〃	〃			〃	〃			常	銅
年數	經過年	鑄造年	品位	量目	直徑	年數	經過年	鑄造年	品位	量目	直徑
	大正			一丹四	〇寸九		大正			一丹七	〇寸九
	年迄			〃	〃		年迄			〃	〃
事 記				事 記				事 記			
				背「統」三				背「統」來			

第 八 號 箱

第 一 六 號					第 二 六 號					第 三 六 號										
記年	帝王名	名稱	金質	金質	記年	帝王名	名稱	金質	金質	記年	帝王名	名稱	金質	金質						
年數	經過	年號	鑄造	品位	量目	直徑	年數	經過	年號	鑄造	品位	量目	直徑	年數	經過	年號	鑄造	品位	量目	直徑
	大正				一丹五	一吋		大正				一丹五	一吋九		大正				一丹五	一吋九
年	迄						年	迄						年	迄					

事 記

背「統」黃
孔「九」







第 八 五 號





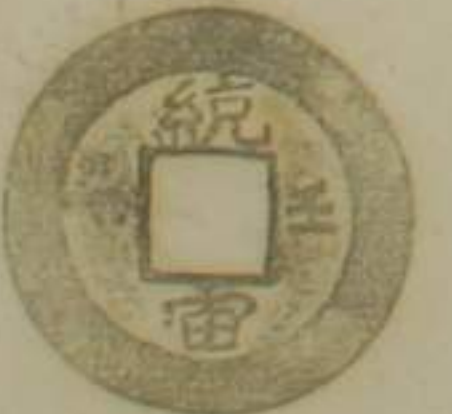

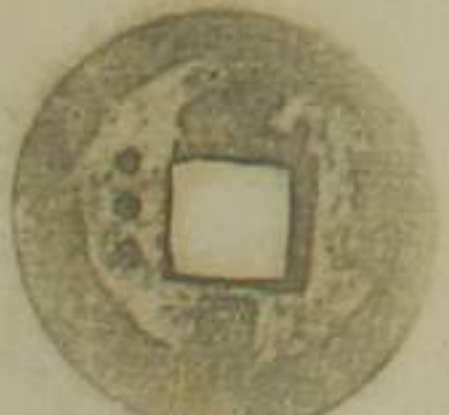
第 〇 六 號					第 九 五 號					第 八 五 號										
記年	帝王名	名稱	金質	金質	記年	帝王名	名稱	金質	金質	記年	帝王名	名稱	金質	金質						
年數	經過	年號	鑄造	品位	量目	直徑	年數	經過	年號	鑄造	品位	量目	直徑	年數	經過	年號	鑄造	品位	量目	直徑
	大正				一丹五	一吋九		大正				一丹五	一吋九		大正				一丹五	一吋九
年	迄						年	迄						年	迄					

事 記

背「統」黃
孔「九」



第 八 三 號 箱	第 九 號				第 八 號				第 七 號				
	記年	帝王名	名稱	金質	記年	帝王名	名稱	金質	記年	帝王名	名稱	金質	
			〃	〃			〃	〃			〃	〃	
	年數	經過年	鑄造年	品位	量目	直徑		年數	經過年	鑄造年	品位	量目	直徑
		大正			一分五厘	〇寸九分			大正			一分九厘	一寸〇分
	年	迄			年	迄		年	迄			年	迄
	事 記				事 記				事 記				
	背「統」字				背「統」字 孔「〇」形				背「統」字 孔「〇」形				
													

第 六 三 號 箱	第 六 號				第 五 號				第 四 號				
	記年	帝王名	名稱	金質	記年	帝王名	名稱	金質	記年	帝王名	名稱	金質	
			〃	〃			〃	〃			常平通寶	銅	
	年數	經過年	鑄造年	品位	量目	直徑		年數	經過年	鑄造年	品位	量目	直徑
		大正			一分五厘	〇寸九分			大正			一分七厘	〇寸九分
	年	迄			年	迄		年	迄			年	迄
	事 記				事 記				事 記				
	背「統」字 孔「〇」形				背「統」字 孔「〇」形				背「統」字 孔「〇」形				
													

第 八 三 號 箱

第 五 號				第 四 號				第 三 號			
記年	帝王名	名稱	金質	記年	帝王名	名稱	金質	記年	帝王名	名稱	金質
		〃	〃			〃	〃			〃	〃
年數	經過	年鑄	品位	量目	直徑	年數	經過	年鑄	品位	量目	直徑
	大正			一丹七五	〇寸九五		大正			一丹五五	〇寸九二
年	迄					年	迄				

事 記 事 記 事 記

背「統」往「壬」

背「統」署「壬」

背「統」來「壬」

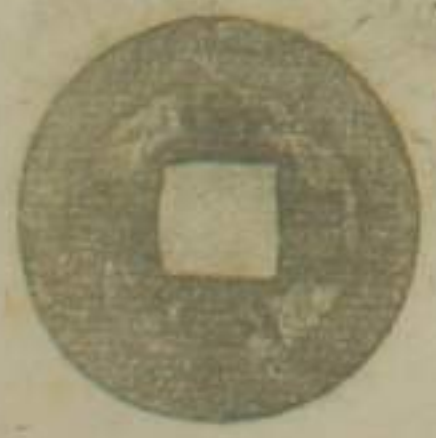
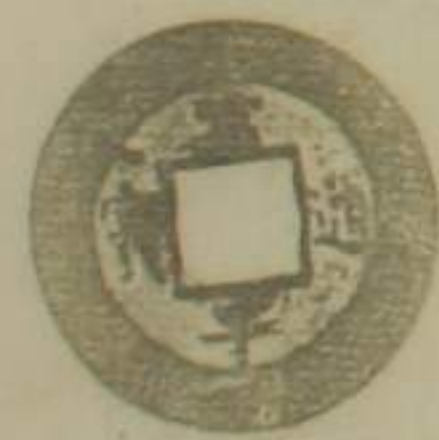

第 二 號 第 一 號 第 〇 號

記年	帝王名	名稱	金質	記年	帝王名	名稱	金質	記年	帝王名	名稱	金質
		〃	〃			〃	〃			常平通寶	銅
年數	經過	年鑄	品位	量目	直徑	年數	經過	年鑄	品位	量目	直徑
	大正			一丹三〇	〇寸九七		大正			一丹八六	〇寸九六
年	迄					年	迄				

事 記 事 記 事 記

背「統」漢「壬」

背「統」漢「壬」

背「統」漢「壬」

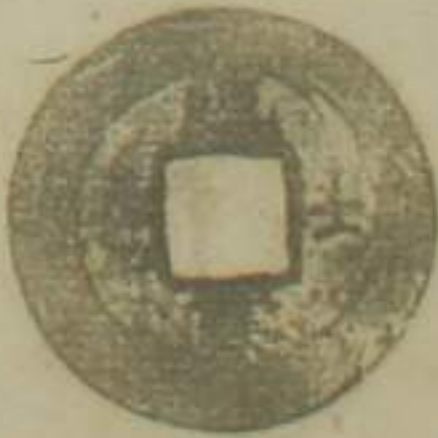

第 八 三 號 箱

第 一 八 號				第 〇 八 號				第 九 七 號			
記年	帝王名	名稱	金質	記年	帝王名	名稱	金質	記年	帝王名	名稱	金質
		〃	〃			〃	〃			〃	〃
年數	經過	鑄造	品位	量目	直徑	年數	經過	鑄造	品位	量目	直徑
	大正			一分四〇	〇寸九五		大正			一分三九	〇寸九二
	年迄						年迄				

事 記 事 記 事 記

背「統緒」

背「統緒」

背「統緒」



第 八 七 號 第 七 七 號 第 六 七 號

第 八 七 號				第 七 七 號				第 六 七 號			
記年	帝王名	名稱	金質	記年	帝王名	名稱	金質	記年	帝王名	名稱	金質
		〃	〃			〃	〃			常才通字	銅
年數	經過	鑄造	品位	量目	直徑	年數	經過	鑄造	品位	量目	直徑
	大正			一分三七	〇寸九〇		大正			一分〇二	〇寸九五
	年迄						年迄				

事 記 事 記 事 記

背「統緒」

背「統緒」

背「統緒」



第 八 三 號 箱

第 八 號				第 六 號				第 五 號			
記年	帝王名	名稱	金質	記年	帝王名	名稱	金質	記年	帝王名	名稱	金質
		〃	〃			〃	〃			〃	〃
年數	經過	鑄造	品位	量目	直徑	年數	經過	鑄造	品位	量目	直徑
	大正			一丹四	〇寸九五		大正			一丹五	〇寸九文
年	迄					年	迄				

事 記 事 記 事 記

背「統」一十

背「統」呂十

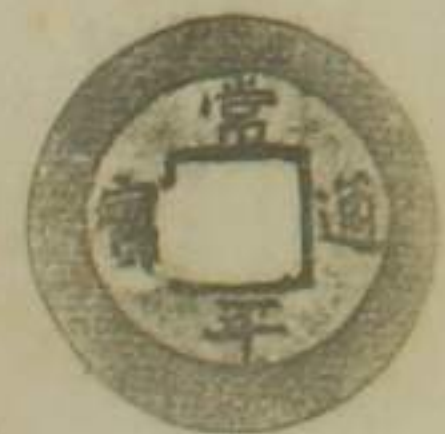

第 四 八 號 第 三 八 號 第 三 八 號

第 四 八 號				第 三 八 號				第 三 八 號			
記年	帝王名	名稱	金質	記年	帝王名	名稱	金質	記年	帝王名	名稱	金質
		〃	〃			〃	〃			常平通寶	銅
年數	經過	鑄造	品位	量目	直徑	年數	經過	鑄造	品位	量目	直徑
	大正			一丹五	〇寸九五		大正			一丹五	〇寸九五
年	迄					年	迄				

事 記 事 記 事 記

背「統」律十

背「統」歲十

背「統」成十

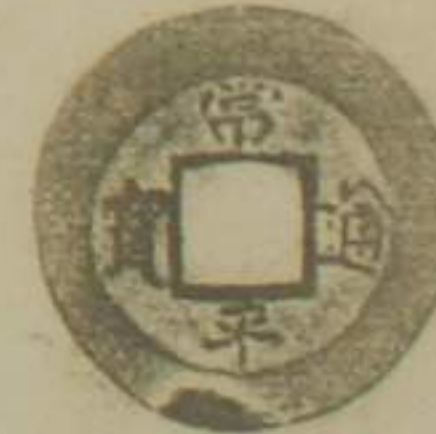

背天
背地
背玄
背土

第 號	第 號	第 號	第 號
記年	帝王名	名稱	金質
年數	經過	年號	鑄造
品位	量目	直徑	直徑
事	記	事	記













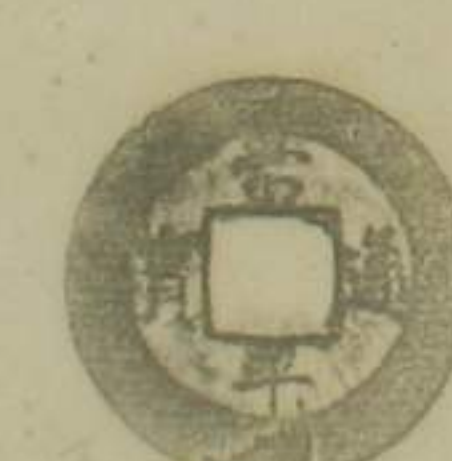

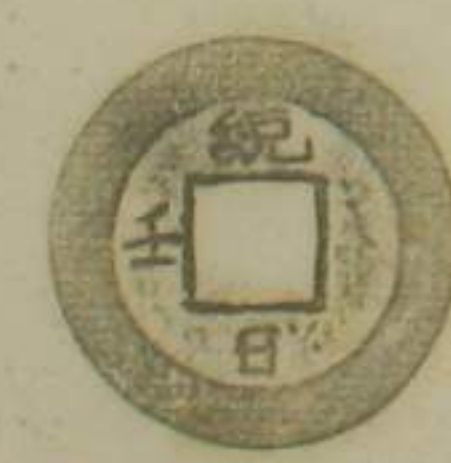
第 號	第 號	第 號	第 號
記年	帝王名	名稱	金質
年數	經過	年號	鑄造
品位	量目	直徑	直徑
事	記	事	記



背統三年

第八四號箱

第九號					第八號					第七號							
記年	帝王名	名稱	金質		記年	帝王名	名稱	金質		記年	帝王名	名稱	金質				
年數	經過年	鑄造年	品位	量目	直徑	年數	經過年	鑄造年	品位	量目	直徑	年數	經過年	鑄造年	品位	量目	直徑
	大正			一五五	〇寸九		大正			一五三	〇寸九		大正			一五五	〇寸九
年	迄				年	迄				年	迄		年	迄			年
事記					事記					事記							
背、統、月、壬					背、統、日、壬					背、統、荒、壬							
																	
																	







第六號					第五號					第四號							
記年	帝王名	名稱	金質		記年	帝王名	名稱	金質		記年	帝王名	名稱	金質				
												常手運宝	銅				
年數	經過年	鑄造年	品位	量目	直徑	年數	經過年	鑄造年	品位	量目	直徑	年數	經過年	鑄造年	品位	量目	直徑
	大正			一五六	〇寸九		大正			一五五	〇寸九		大正			一五四	〇寸九
年	迄				年	迄				年	迄		年	迄			年
事記					事記					事記							
背、統、洪、壬					背、統、字、壬					背、統、黃、壬							
																	
																	



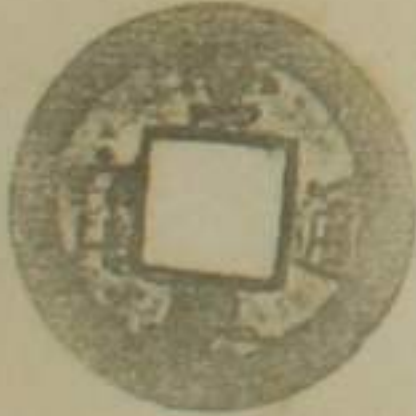



第八號箱

第 一 號					第 二 號					第 三 號							
記年	帝王名	名稱	金質	號	記年	帝王名	名稱	金質	號	記年	帝王名	名稱	金質	號			
		"	"				"	"				"	"				
年數	經過	鑄造	品位	量目	直徑	年數	經過	鑄造	品位	量目	直徑	年數	經過	鑄造	品位	量目	直徑
	大正			一五五〇	〇寸九六		大正			一五六〇	〇寸九六		大正			一五六〇	〇寸九六
年	迄					年	迄					年	迄				
事 記					事 記					事 記							
背「統列」					背「統宿」					背「統辰」							

第 一 號					第 二 號					第 三 號							
記年	帝王名	名稱	金質	號	記年	帝王名	名稱	金質	號	記年	帝王名	名稱	金質	號			
		"	"				"	"				常平通寶	銅				
年數	經過	鑄造	品位	量目	直徑	年數	經過	鑄造	品位	量目	直徑	年數	經過	鑄造	品位	量目	直徑
	大正			一五九〇	〇寸九七		大正			一五六〇	〇寸九三		大正			一五六五	〇寸九五
年	迄					年	迄					年	迄				
事 記					事 記					事 記							
背「統具」					才〇年ノ如シ					背「統盈」							

第
八
四
號
箱

第 一 號				第 二 號				第 九 號			
記年	帝王名	名稱	金質	記年	帝王名	名稱	金質	記年	帝王名	名稱	金質
		"	"			"	"			"	"
年數	經過年號	鑄造年號	品位	量目	直徑	年數	經過年號	鑄造年號	品位	量目	直徑
	大正			一五五九	〇寸九四		大正			一五四七	〇寸九五
年	年迄				年	年迄				年	年迄
事 記				事 記				事 記			
背「統」字癸				背「統」地癸				背「統」天 孔右「癸」			
											
											

第 一 號				第 七 號				第 六 號			
記年	帝王名	名稱	金質	記年	帝王名	名稱	金質	記年	帝王名	名稱	金質
		"	"			"	"			常平通宝	銅
年數	經過年號	鑄造年號	品位	量目	直徑	年數	經過年號	鑄造年號	品位	量目	直徑
	大正			一五三二	〇寸九二		大正			一五四〇	〇寸九四
年	年迄				年	年迄				年	年迄
事 記				事 記				事 記			
背「統」三壬				背「統」二壬				背「統」張壬			
											
											

第八號箱

第七號					第六號					第五號							
記年	帝王名	名稱	金質		記年	帝王名	名稱	金質		記年	帝王名	名稱	金質				
		〃	〃				〃	〃				〃	〃				
年數	經過	鑄造	品位	量目	直徑	年數	經過	鑄造	品位	量目	直徑	年數	經過	鑄造	品位	量目	直徑
	大正			一五五〇	〇寸九五		大正			一五六五	〇寸九二		大正			一五四〇	〇寸九三
年	迄					年	迄					年	迄				
事記					事記					事記							
背統月癸					背統日癸					背統荒癸							

第四號					第三號					第二號							
記年	帝王名	名稱	金質		記年	帝王名	名稱	金質		記年	帝王名	名稱	金質				
		〃	〃				〃	〃				常平通宝	銅				
年數	經過	鑄造	品位	量目	直徑	年數	經過	鑄造	品位	量目	直徑	年數	經過	鑄造	品位	量目	直徑
	大正			一五六五	〇寸九三		大正			一五四五	〇寸七〇		大正			一五六〇	〇寸九一
年	迄					年	迄					年	迄				
事記					事記					事記							
背統洪癸					背統一號如					背統宙癸							

第
八
四
號
箱

第 三 號				第 二 號				第 一 號			
記年	帝王名	名稱	金質	記年	帝王名	名稱	金質	記年	帝王名	名稱	金質
		“	“			“	“			“	“
年數	經過年	鑄造年	品位	量目	直徑	年數	經過年	鑄造年	品位	量目	直徑
	大正			一五七五	〇寸九五		大正			一五七九	〇寸九三
年	迄					年	迄				
事 記				事 記				事 記			
背統藏癸				背統列癸				背統宿癸			

第 〇 號				第 九 號				第 八 號			
記年	帝王名	名稱	金質	記年	帝王名	名稱	金質	記年	帝王名	名稱	金質
		“	“			“	“			常平通寶	銅
年數	經過年	鑄造年	品位	量目	直徑	年數	經過年	鑄造年	品位	量目	直徑
	大正			一五七五	〇寸九一		大正			一五七五	〇寸九二
年	迄					年	迄				
事 記				事 記				事 記			
背統辰癸				背統具癸				背統盈癸			

第八號箱

第 九 三 第 號					第 八 三 第 號					第 七 三 第 號							
記年	帝王名	名稱	金質		記年	帝王名	名稱	金質		記年	帝王名	名稱	金質				
		〃	〃				〃	〃				〃	〃				
年數	經過年	鑄造年	品位	量目	直徑	年數	經過年	鑄造年	品位	量目	直徑	年數	經過年	鑄造年	品位	量目	直徑
	大正			一五二x	〇九〇		大正			一五〇x	〇九三		大正			一五三x	〇九二
	年迄						年迄						年迄				
事 記					事 記					事 記							
背統黃茶					背統玄茶					背統玄茶							

第 六 三 第 號					第 五 三 第 號					第 四 三 第 號							
記年	帝王名	名稱	金質		記年	帝王名	名稱	金質		記年	帝王名	名稱	金質				
		〃	〃				〃	〃				銅	銅				
年數	經過年	鑄造年	品位	量目	直徑	年數	經過年	鑄造年	品位	量目	直徑	年數	經過年	鑄造年	品位	量目	直徑
	大正			一五五x	〇九〇		大正			一五三〇	〇九三		大正			一五六九	〇九三
	年迄						年迄						年迄				
事 記					事 記					事 記							
背統三茶					背統二茶					背統一茶							

第 八 四 號 箱

第 四 號					第 四 號					第 三 號							
記年	帝王名	名稱	金質		記年	帝王名	名稱	金質		記年	帝王名	名稱	金質				
年數	經過	年鑄造	品位	量目	直徑	年數	經過	年鑄造	品位	量目	直徑	年數	經過	年鑄造	品位	量目	直徑
	大正			一五九	〇寸九二		大正			一五三〇	〇寸九二		大正			一五九	〇寸九三
	年迄					年迄						年迄					
事 記					事 記					事 記							
背、統、德、榮					背、統、吳、榮					背、統、未、榮							

第 二 號 第 一 號 第 〇 號

第 二 號					第 一 號					第 〇 號							
記年	帝王名	名稱	金質		記年	帝王名	名稱	金質		記年	帝王名	名稱	金質				
年數	經過	年鑄造	品位	量目	直徑	年數	經過	年鑄造	品位	量目	直徑	年數	經過	年鑄造	品位	量目	直徑
	大正			一五九五	〇寸九三		大正			一五九七	〇寸九三		大正			一五九五	〇寸九三
	年迄					年迄						年迄					
事 記					事 記					事 記							
背、統、寬、榮					背、統、張、榮					背、統、日、榮							

第 八 四 號 箱

第 五 號					第 〇 五 號					第 九 四 號				
記年	帝王名	名稱	金質		記年	帝王名	名稱	金質		記年	帝王名	名稱	金質	
		〃	〃				〃	〃				〃	〃	

年數	經過	年號	鑄造	品位	量目	直徑	年數	經過	年號	鑄造	品位	量目	直徑	年數	經過	年號	鑄造	品位	量目	直徑
	大正				一五九〇	〇寸九〇		大正				一五九〇	〇寸九〇		大正				一五九二	〇寸九〇
	年迄						年迄							年迄						

事 記

背、統、閏、癸

背、統、藏、癸

背、統、冬、癸



第 八 四 號 箱

第 四 八 號					第 四 七 號					第 四 六 號				
記年	帝王名	名稱	金質		記年	帝王名	名稱	金質		記年	帝王名	名稱	金質	
		〃	〃				〃	〃				常平	銅	

年數	經過	年號	鑄造	品位	量目	直徑	年數	經過	年號	鑄造	品位	量目	直徑	年數	經過	年號	鑄造	品位	量目	直徑
	大正				一五七二	〇寸九二		大正				一五六五	〇寸九二		大正				一五七二	〇寸九二
	年迄						年迄							年迄						

事 記





背、四、七、年、一、九、七、二





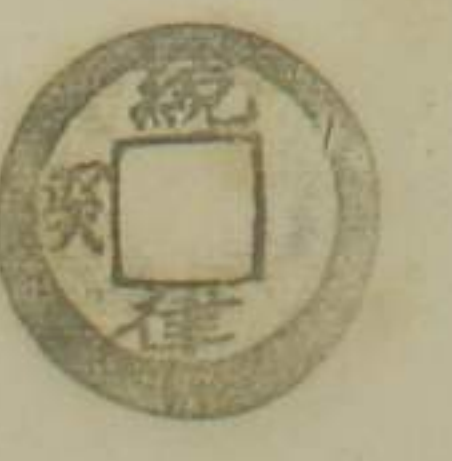

背、統、收、癸

背、統、秋、癸



第八號箱

第五號					第六號					第七號							
記年	帝王名	名稱	金質		記年	帝王名	名稱	金質		記年	帝王名	名稱	金質				
		“	“				“	“				“	“				
年數	經過	年鑄造	品位	量目	直徑	年數	經過	年鑄造	品位	量目	直徑	年數	經過	年鑄造	品位	量目	直徑
	大正			一五五七	一寸〇		大正			一五五七	一寸〇		大正			一五五七	一寸〇
	年迄					年迄						年迄					
事記					事記					事記							
背統天三					背統呂宋					背統律榮							
																	
																	

第五號					第三號					第二號							
記年	帝王名	名稱	金質		記年	帝王名	名稱	金質		記年	帝王名	名稱	金質				
		“	“				“	“				常平通寶	銅				
年數	經過	年鑄造	品位	量目	直徑	年數	經過	年鑄造	品位	量目	直徑	年數	經過	年鑄造	品位	量目	直徑
	大正			一五五七	一寸九		大正			一五五七	一寸九		大正			一五五七	一寸〇
	年迄					年迄						年迄					
事記					事記					事記							
背統成榮					背統成榮					背統餘榮							
																	
																	

第 八 四 號 箱

第 三 六 第 號				第 二 六 第 號				第 一 六 第 號			
記年	帝王名	名稱	金質	記年	帝王名	名稱	金質	記年	帝王名	名稱	金質
		"	"			"	"			"	"

年數	經過	年鑄	品位	量目	直徑	年數	經過	年鑄	品位	量目	直徑	年數	經過	年鑄	品位	量目	直徑
	大正			一五五二	〇寸九八		大正			一五六五	〇寸九八		大正			一五六五	〇寸九七
年	迄					年	迄					年	迄				

事 記

背「統玄三」
 但「背三」左星
 形アリ



第 八 五 第 號

第 〇 六 第 號				第 九 五 第 號				第 八 五 第 號			
記年	帝王名	名稱	金質	記年	帝王名	名稱	金質	記年	帝王名	名稱	金質
		"	"			"	"			常平通寶	銅







年數	經過	年鑄	品位	量目	直徑	年數	經過	年鑄	品位	量目	直徑	年數	經過	年鑄	品位	量目	直徑
	大正			一五五二	一寸〇〇		大正			一五五二	一寸〇〇		大正			一五五九	一寸〇〇
年	迄					年	迄					年	迄				







事 記

背「統地三」
 背「統天三」
 左縁ニ星形

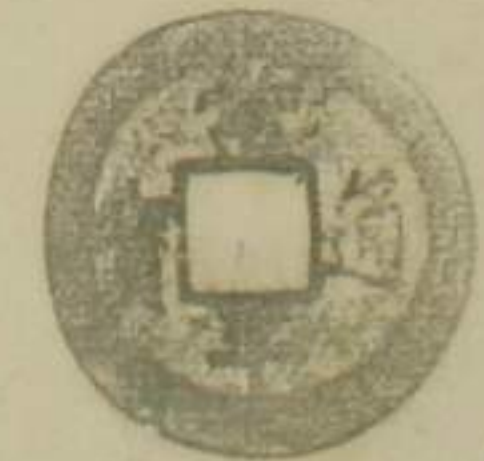

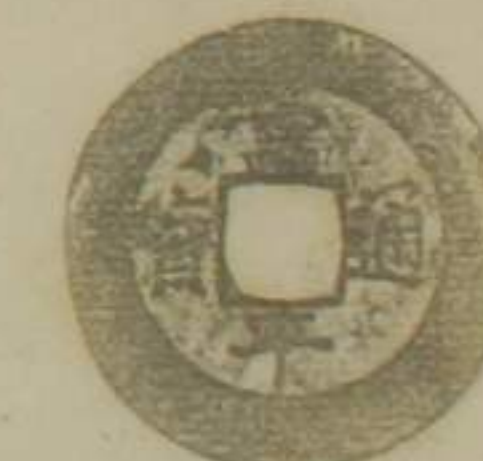
第八四號箱

第九號					第八號					第七號							
記年	帝王名	名稱	金質		記年	帝王名	名稱	金質		記年	帝王名	名稱	金質				
		"	"				"	"				"	"				
年數	經過年	鑄造年	品位	量目	直徑	年數	經過年	鑄造年	品位	量目	直徑	年數	經過年	鑄造年	品位	量目	直徑
	大正			一五九七	〇.九七		大正			一五五五	一.〇二		大正			一五三〇	〇.九八
	年迄						年迄						年迄				
事記					事記					事記							
<p>大正八年ノ如シ 但背左ニ星形</p>					<p>大正六年ノ如シ 背「鏡宙三」</p>					<p>大正六年ノ如シ 但背「三」係星形</p>							
																	
																	







第六號					第五號					第四號							
記年	帝王名	名稱	金質		記年	帝王名	名稱	金質		記年	帝王名	名稱	金質				
		"	"				"	"				常手原定	銅				
年數	經過年	鑄造年	品位	量目	直徑	年數	經過年	鑄造年	品位	量目	直徑	年數	經過年	鑄造年	品位	量目	直徑
	大正			一五五五	一.〇〇		大正			一五五五	〇.九七		大正			一五四〇	一.〇〇
	年迄						年迄						年迄				
事記					事記					事記							
<p>背「鏡宙三」</p>					<p>大正四年ノ如シ 但背「三」係星形</p>					<p>背「鏡黃三」</p>							
																	
																	





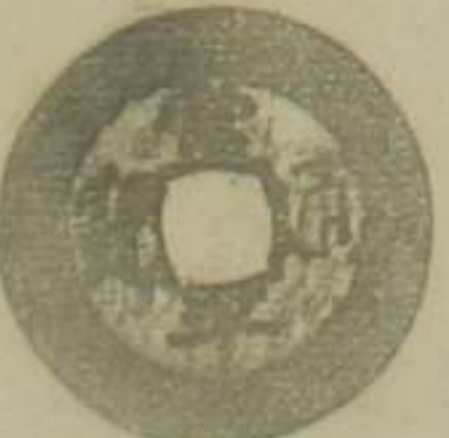

第八四號箱

號 五 七 第					號 四 七 第					號 三 七 第							
記年	帝王名	名稱	金質		記年	帝王名	名稱	金質		記年	帝王名	名稱	金質				
年數	經過年號	鑄造年號	品位	量目	直徑	年數	經過年號	鑄造年號	品位	量目	直徑	年數	經過年號	鑄造年號	品位	量目	直徑
	大正		一五五〇	〇寸九八		大正				一五五〇	〇寸九八		大正			一五五〇	〇寸九八
事 記					事 記					事 記							
<p>才七四号ノ如シ 但シ背三傍ニ 星形ナレ</p>					<p>背ノ繞日三</p>					<p>才七号ノ如シ 星形ナレ</p>							

號 二 七 第					號 一 七 第					號 〇 七 第							
記年	帝王名	名稱	金質		記年	帝王名	名稱	金質		記年	帝王名	名稱	金質				
年數	經過年號	鑄造年號	品位	量目	直徑	年數	經過年號	鑄造年號	品位	量目	直徑	年數	經過年號	鑄造年號	品位	量目	直徑
	大正		一五五〇	一寸〇〇		大正				一五五〇	一寸〇〇		大正			一五五〇	一寸〇〇
事 記					事 記					事 記							
<p>才七号ノ如シ 但シ背三傍星形</p>					<p>背ノ繞日三</p>					<p>背ノ繞日三</p>							

第八號箱

第八號					第八號					第七號							
記年	帝王名	名稱	金質		記年	帝王名	名稱	金質		記年	帝王名	名稱	金質				
		"	"				"	"				"	"				
年數	經過年	鑄造年	品位	量目	直徑	年數	經過年	鑄造年	品位	量目	直徑	年數	經過年	鑄造年	品位	量目	直徑
	大正			一五五〇	一寸〇〇		大正			一五七二	一寸〇〇		大正			一五七二	一寸〇〇
事記					事記					事記							
背「統辰」三					才七十九号ノ如シ 但シ背左邊ノ星形					統辰三							
																	
																	

第七號					第七號					第六號							
記年	帝王名	名稱	金質		記年	帝王名	名稱	金質		記年	帝王名	名稱	金質				
		"	"				"	"				常平通宝	銅				
年數	經過年	鑄造年	品位	量目	直徑	年數	經過年	鑄造年	品位	量目	直徑	年數	經過年	鑄造年	品位	量目	直徑
	大正			一五七二	一寸〇〇		大正			一五七二	一寸〇〇		大正			一五五五	一寸〇〇
事記					事記					事記							
背「統辰」三					才七十六号ノ如シ 但シ背星形					背「統月」三 右縁ニ星形							
																	
																	

第八號箱

第八號					第六號					第五號							
記年	帝王名	名稱	金質		記年	帝王名	名稱	金質		記年	帝王名	名稱	金質				
		〃	〃				〃	〃				〃	〃				
年數	經過年號	鑄造年號	品位	量目	直徑	年數	經過年號	鑄造年號	品位	量目	直徑	年數	經過年號	鑄造年號	品位	量目	直徑
	大正			一五九〇	一四〇〇		大正			一五六九	一四〇八		大正			一五九二	一四〇〇
事記					事記					事記							
<p>才乃大平、如、但、左、緣、是、形、了、)</p>					<p>背、統、寔、三</p>					<p>背、統、列、三</p>							

第八號					第三號					第二號							
記年	帝王名	名稱	金質		記年	帝王名	名稱	金質		記年	帝王名	名稱	金質				
		〃	〃				〃	〃				常手通宝	鈔				
年數	經過年號	鑄造年號	品位	量目	直徑	年數	經過年號	鑄造年號	品位	量目	直徑	年數	經過年號	鑄造年號	品位	量目	直徑
	大正			一五九〇	一四〇〇		大正			一五七七	一四〇〇		大正			一四九〇	一四〇〇
事記					事記					事記							
<p>背、統、列、三</p>					<p>才乃大平、如、但、三、傍、是、形、了、)</p>					<p>背、統、伯、三</p>							

第 八 號 箱

號 三 九 第				號 二 九 第				號 一 九 第			
記年	帝王名	名稱	金質	記年	帝王名	名稱	金質	記年	帝王名	名稱	金質
		"	"			"	"			"	"

年數	經過	年號	鑄造	品位	量目	直徑	年數	經過	年號	鑄造	品位	量目	直徑	年數	經過	年號	鑄造	品位	量目	直徑
	大正				一五九五	一〇九六		大正				一五九七	一〇〇〇		大正				一五九二	一〇〇二
年	迄						年	迄						年	迄					

事 記

事 記
 背 統 緒 三
 背 統 緒 三
 背 統 緒 三

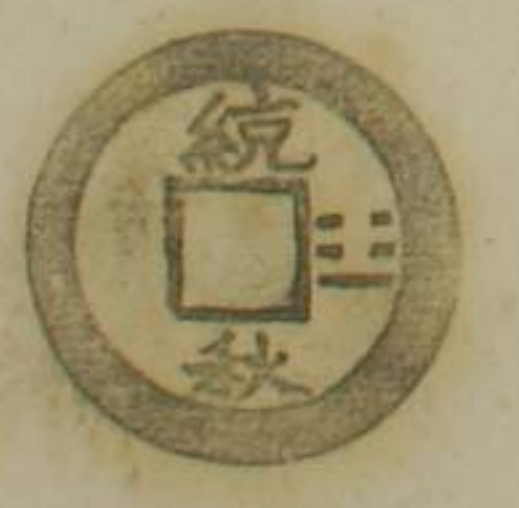
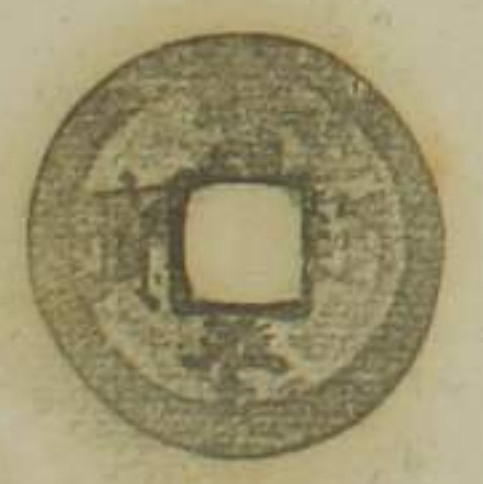
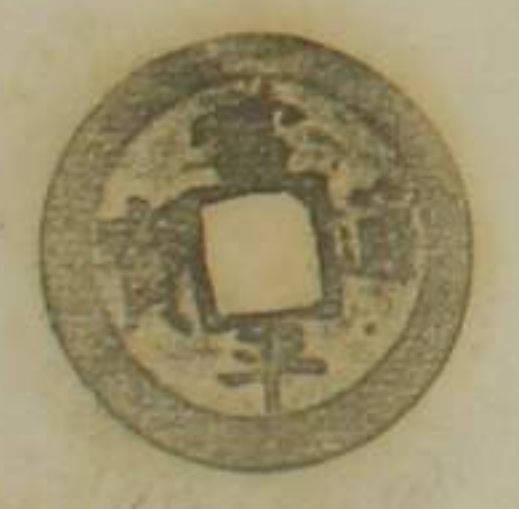

號 〇 九 第 號 九 八 第 號 八 八 第

號 〇 九 第				號 九 八 第				號 八 八 第			
記年	帝王名	名稱	金質	記年	帝王名	名稱	金質	記年	帝王名	名稱	金質
		"	"			"	"			常手通定	銅





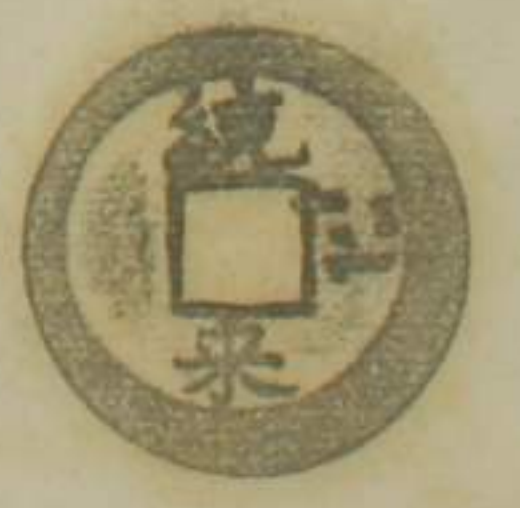
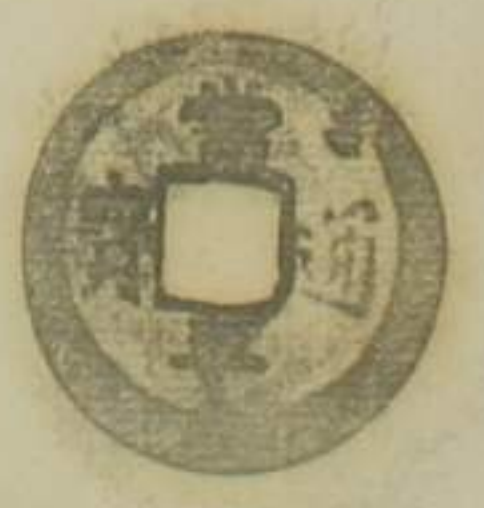

年數	經過	年號	鑄造	品位	量目	直徑	年數	經過	年號	鑄造	品位	量目	直徑	年數	經過	年號	鑄造	品位	量目	直徑
	大正				一五九二	一〇〇〇		大正				一五九二	一〇〇〇		大正				一五九二	一〇〇〇
年	迄						年	迄						年	迄					

事 記

事 記
 背 統 緒 三
 右 緣 三 星 形
 背 統 緒 三
 但 三 星 形 ナシ
 背 統 緒 三
 統 緒 三 星 形



第
八
四
號
箱

號 九 九 第					號 八 九 第					號 七 九 第							
記年	帝王名	名稱	金質		記年	帝王名	名稱	金質		記年	帝王名	名稱	金質				
		〃	〃				〃	〃				〃	〃				
年數	經過	年鑄造	品位	量目	直徑	年數	經過	年鑄造	品位	量目	直徑	年數	經過	年鑄造	品位	量目	直徑
	大正			一五二五	一寸〇		大正			一五五七	一寸九七		大正			一五八二	一寸〇〇
	年迄					年迄						年迄					
事 記					事 記					事 記							
背統三					背統地三					背統天三							
																	
																	

號 六 九 第					號 五 九 第					號 四 九 第							
記年	帝王名	名稱	金質		記年	帝王名	名稱	金質		記年	帝王名	名稱	金質				
		〃	〃				〃	〃				常平通宝	銅				
年數	經過	年鑄造	品位	量目	直徑	年數	經過	年鑄造	品位	量目	直徑	年數	經過	年鑄造	品位	量目	直徑
	大正			一五四九	一寸〇〇		大正			一五四二	一寸〇〇		大正			一五四〇	一寸二七
	年迄					年迄						年迄					
事 記					事 記					事 記							
背統列三 孔左二、月形					背統列三 但皆左緣之月形					背統收三							
																	
																	

第 八 四 號 箱

號 五 〇 一 第				號 四 〇 一 第				號 三 〇 一 第			
記年	帝王名	名稱	金質	記年	帝王名	名稱	金質	記年	帝王名	名稱	金質
年數	經過	年鑄造	品位	量目	直徑	年數	經過	年鑄造	品位	量目	直徑
	大正			一五四五	〇九八		大正			一五三〇	〇九八
年	迄					年	迄				

事 記

背、統、荒、三

背、統、洪、三

背、統、宙、三

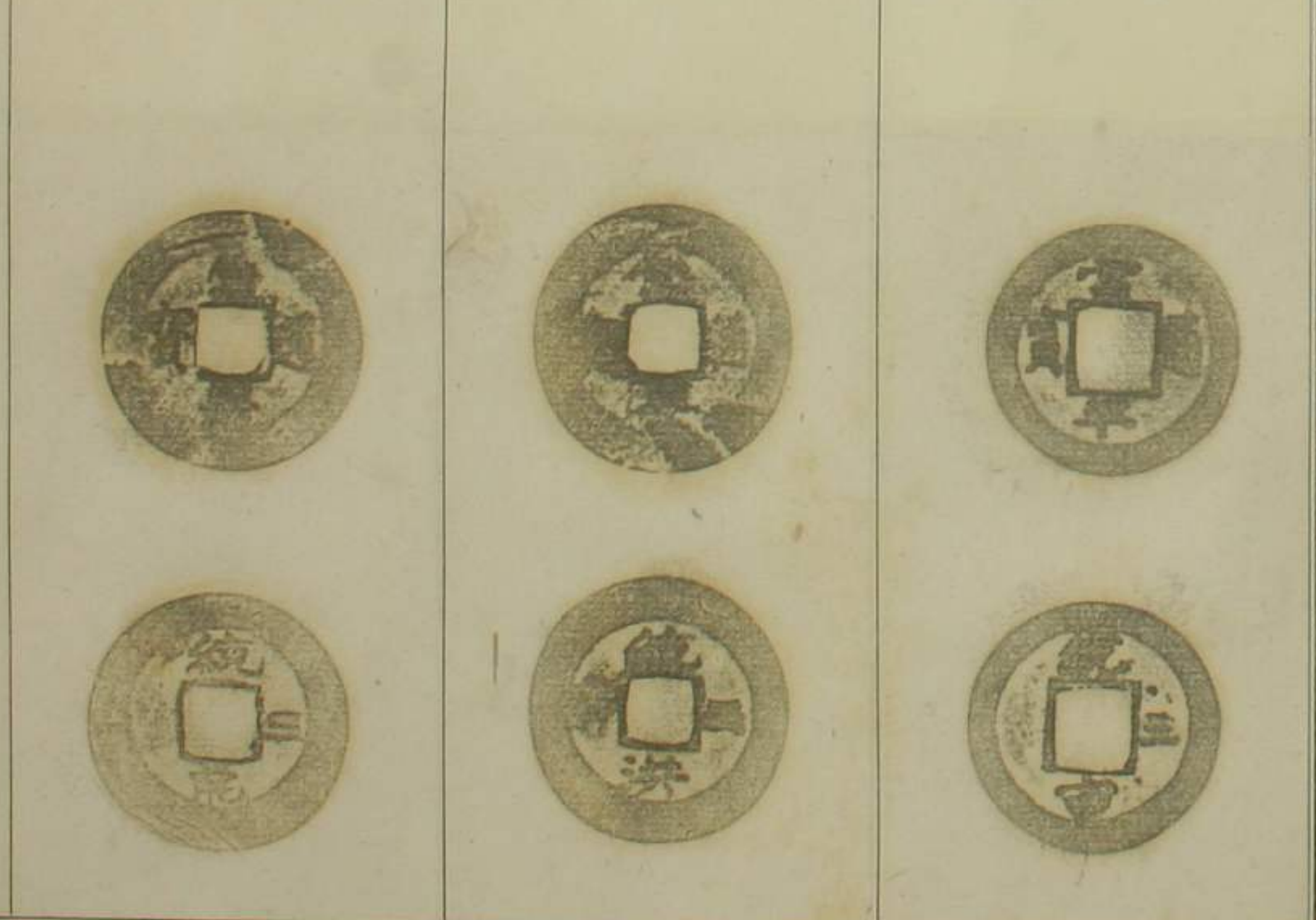

號 二 〇 一 第

號 一 〇 一 第				號 〇 〇 一 第							
記年	帝王名	名稱	金質	記年	帝王名	名稱	金質				
						常手通宝	銅				
年數	經過	年鑄造	品位	量目	直徑	年數	經過	年鑄造	品位	量目	直徑
	大正			一五四五	〇九八		大正			一五三五	〇九八
年	迄					年	迄				

事 記



背、統、宇、三



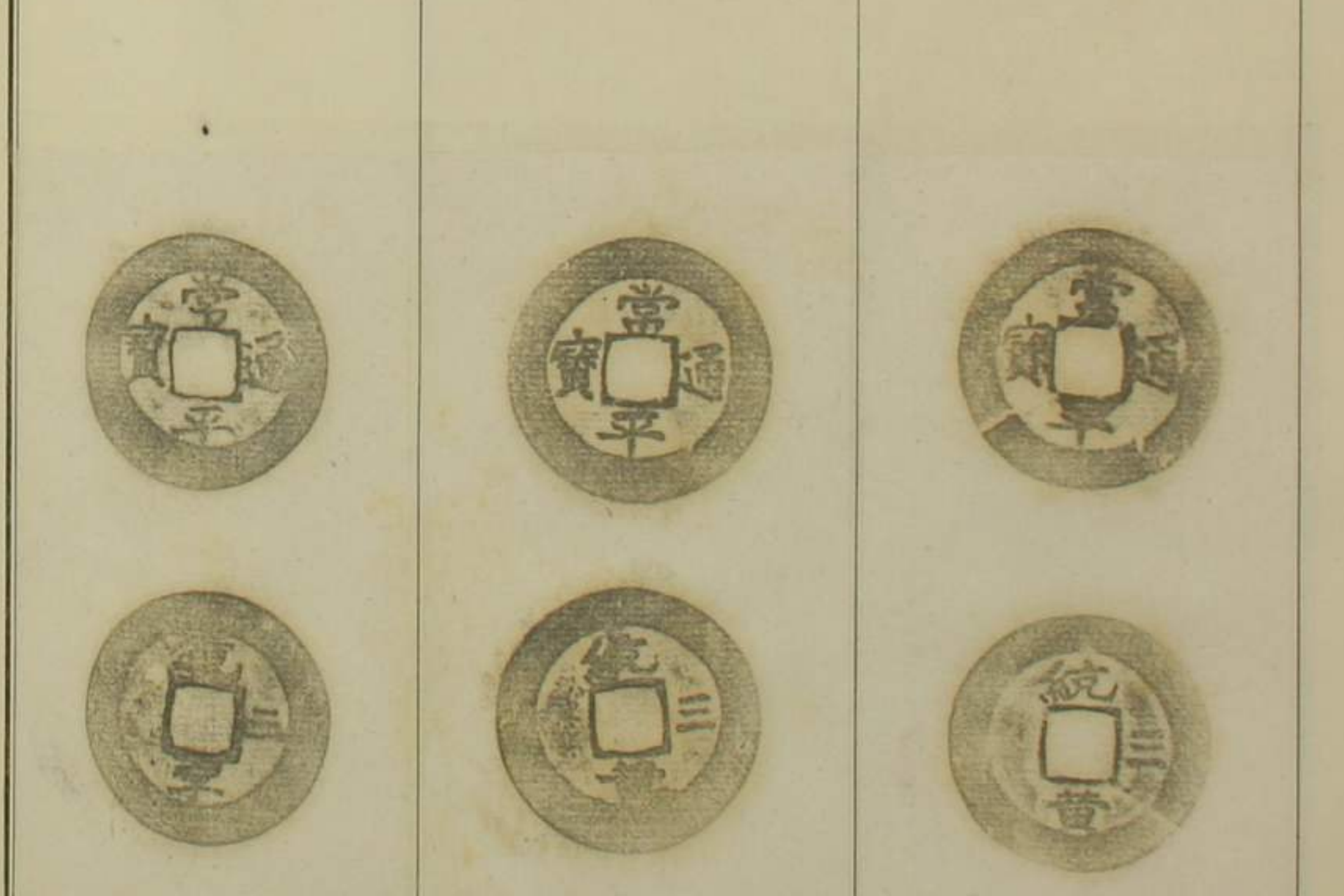



初、百、年、一、如

背、統、黃、三









第
八
四
號
箱

第 號				第 號				第 號 九 〇 一 第			
記年	帝王名	名稱	金質	記年	帝王名	名稱	金質	記年	帝王名	名稱	金質
										〃	〃
年數	經過	年鑄	品位	量目	直徑	年數	經過	年鑄	品位	量目	直徑
	大正						大正				一〇・〇
年	迄					年	迄				一五・七
事 記				事 記				事 記			
								背、鏡、日、三			
								 			

第 號 八 〇 一 第				第 號 七 〇 一 第				第 號 六 〇 一 第							
記年	帝王名	名稱	金質	記年	帝王名	名稱	金質	記年	帝王名	名稱	金質				
		〃	〃			〃	〃			常手屋	銅				
年數	經過	年鑄	品位	量目	直徑	年數	經過	年鑄	品位	量目	直徑				
	大正						大正				子九六				
年	迄					年	迄				一五・三				
事 記				事 記				事 記							
				背、鏡、日、三				背、鏡、日、三							
				 				 				 			

朝鮮
常平通寶
背二府

第 三 號		第 二 號		第 一 號							
記年	帝王名	名稱	金質	記年	帝王名	名稱	金質	記年	帝王名	名稱	金質
		〃	〃			〃	〃			常平通寶	銅
年數	經過	年鑄造	品位	量目	直徑	年數	經過	年鑄造	品位	量目	直徑
	大正			一母八二	〇寸九八		大正			二母〇七	〇寸九八
年	迄				年	迄					年

事 記		事 記		事 記	
				面「常平通寶」 背「二府」	
					
					

第 八 五 號 箱

第 號		第 號		第 號							
記年	帝王名	名稱	金質	記年	帝王名	名稱	金質	記年	帝王名	名稱	金質
年數	經過	年鑄造	品位	量目	直徑	年數	經過	年鑄造	品位	量目	直徑
	大正						大正				
年	迄				年	迄					年

事 記		事 記		事 記	







背
抄
天







第 八 五 號 箱	第 九 號					第 八 號					第 七 號							
	記年	帝王名	名稱	金質		記年	帝王名	名稱	金質		記年	帝王名	名稱	金質				
			〃	〃				〃	〃				〃	〃				
	年數	經過年	鑄造年	品位	量目	直徑	年數	經過年	鑄造年	品位	量目	直徑	年數	經過年	鑄造年	品位	量目	直徑
		大正			一分五厘	一廿〇		大正			一分五厘	一廿〇		大正			一分四厘	一廿〇
	年	迄			五		年	迄			五		年	迄			〇	
	事 記					事 記					事 記							
	背抄天					背抄地					背抄天							

背
抄
天

第 六 號	第 五 號					第 四 號												
	記年	帝王名	名稱	金質		記年	帝王名	名稱	金質		記年	帝王名	名稱	金質				
			〃	〃				〃	〃				常平通寶	銅				
	年數	經過年	鑄造年	品位	量目	直徑	年數	經過年	鑄造年	品位	量目	直徑	年數	經過年	鑄造年	品位	量目	直徑
		大正			一分四厘	一廿九		大正			一分七厘	一廿〇		大正			一分八厘	一廿〇
	年	迄			五		年	迄			四		年	迄			〇	
	事 記					事 記					事 記							
	〃					〃					背抄二							

第八號箱

第 一 號					第 二 號					第 三 號							
記年	帝王名	名稱	金質		記年	帝王名	名稱	金質		記年	帝王名	名稱	金質				
		〃	〃				〃	〃				〃	〃				
年數	經過	年鑄造	品位	量目	直徑	年數	經過	年鑄造	品位	量目	直徑	年數	經過	年鑄造	品位	量目	直徑
	大正			一分五厘	一寸					一分五厘	一寸		大正			一分五厘	一寸
	年迄												年迄				
事 記					事 記					事 記							
背「振荒」					背「振洪」												
																	
																	

第 一 號					第 二 號					第 三 號							
記年	帝王名	名稱	金質		記年	帝王名	名稱	金質		記年	帝王名	名稱	金質				
		〃	〃				〃	〃				常平通寶	銅				
年數	經過	年鑄造	品位	量目	直徑	年數	經過	年鑄造	品位	量目	直徑	年數	經過	年鑄造	品位	量目	直徑
	大正			一分五厘	一寸九分					一分五厘	一寸		大正			一分五厘	一寸
	年迄												年迄				
事 記					事 記					事 記							
背「振宙」					背「振宇」					背「振黃」							
																	
																	

第 一 號 第 二 號 第 三 號

記年	帝王名	名稱	金質	記年	帝王名	名稱	金質	記年	帝王名	名稱	金質

年數	經過	年號	鑄造	品位	量目	直徑	年數	經過	年號	鑄造	品位	量目	直徑	年數	經過	年號	鑄造	品位	量目	直徑
	大正				一分五	一寸〇		大正				一分五	一寸〇		大正				一分五	一寸〇
年	迄						年	迄						年	迄					

事 記 事 記 事 記

背「摺辰」 背「摺辰」 背「摺辰」

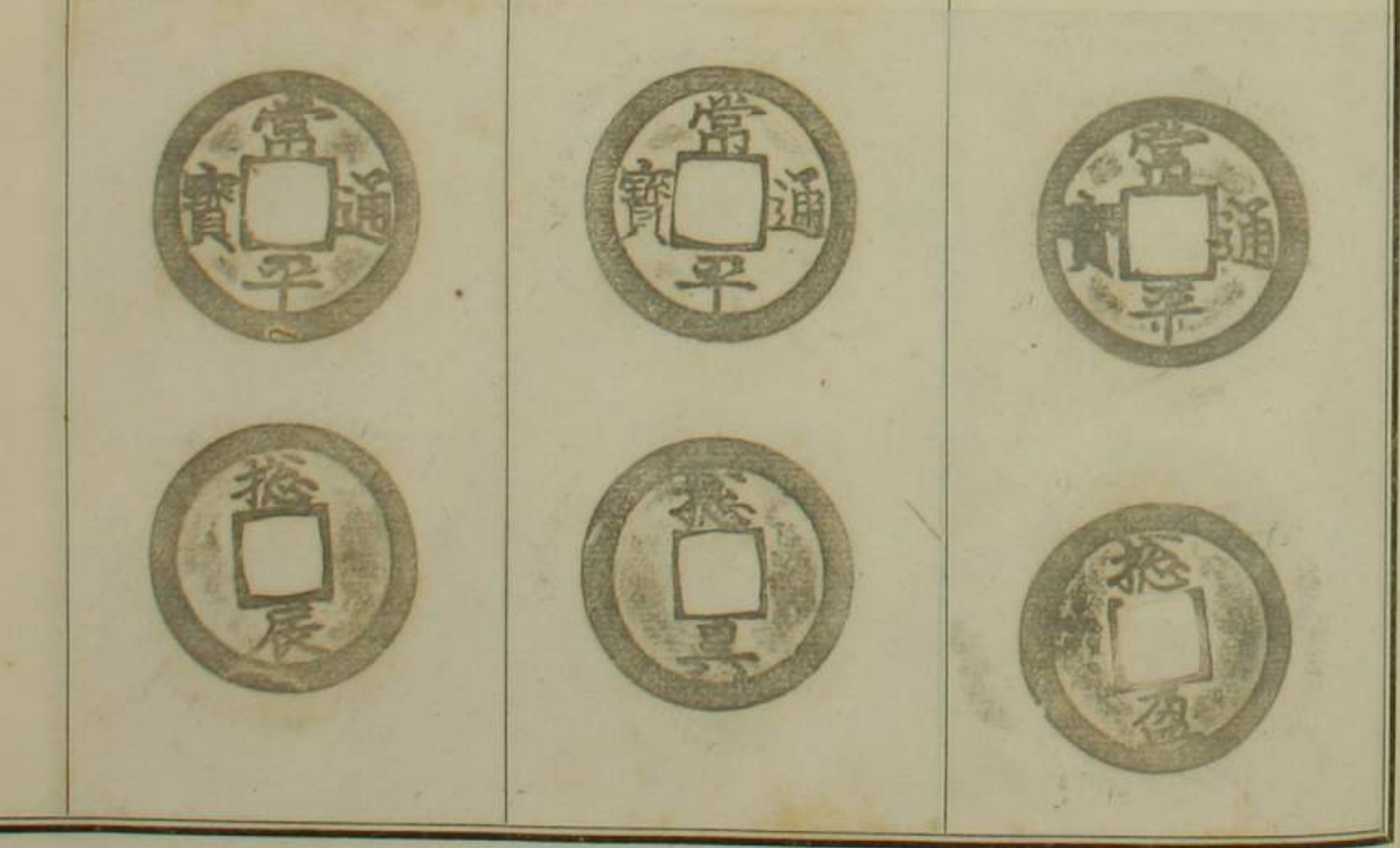

第 八 五 號 箱

第 八 號 第 七 號 第 六 號

記年	帝王名	名稱	金質	記年	帝王名	名稱	金質	記年	帝王名	名稱	金質





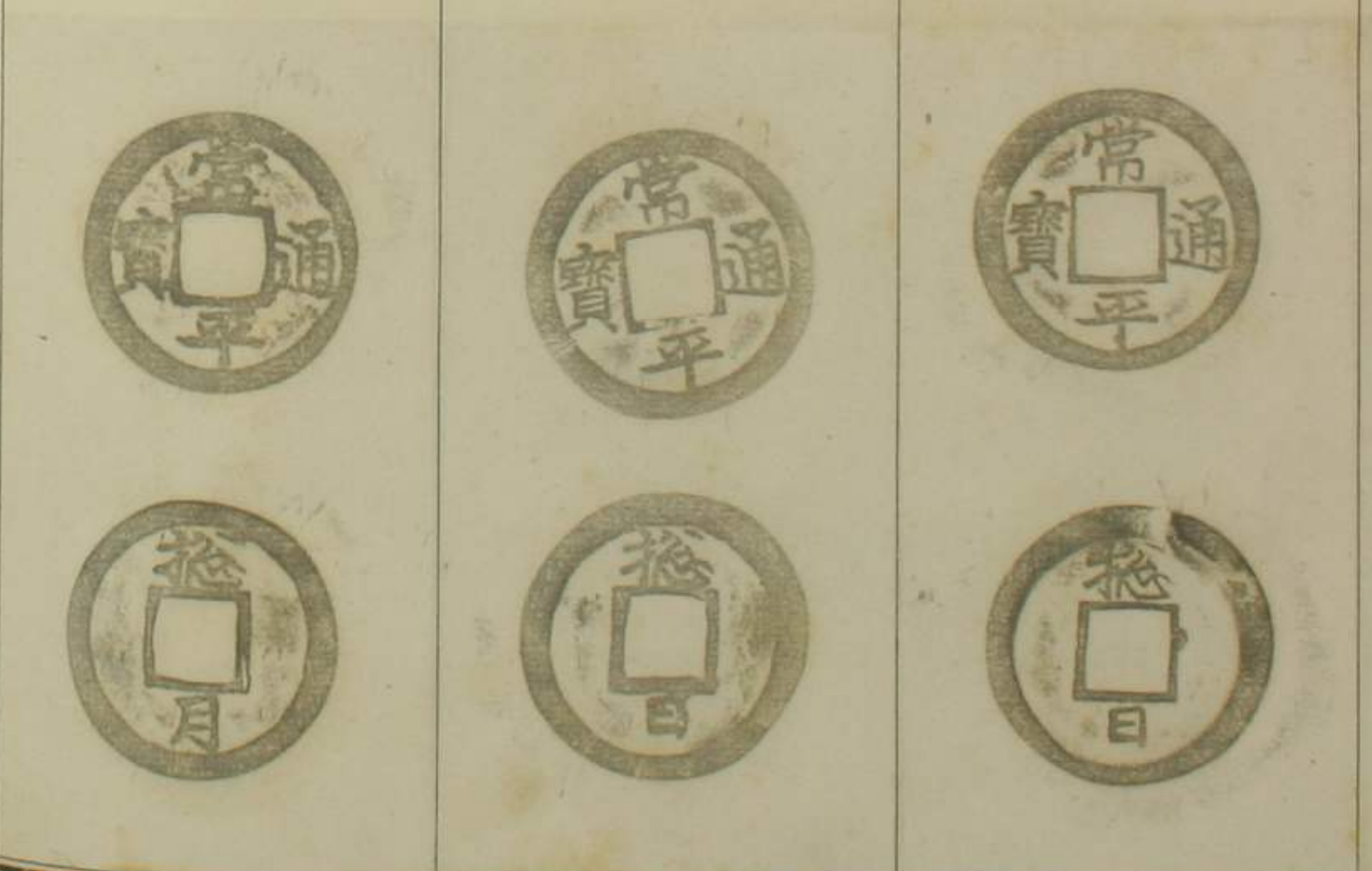

年數	經過	年號	鑄造	品位	量目	直徑	年數	經過	年號	鑄造	品位	量目	直徑	年數	經過	年號	鑄造	品位	量目	直徑
	大正				一分五	一寸〇		大正				一分五	一寸〇		大正				一分五	一寸〇
年	迄						年	迄						年	迄					





事 記 事 記 事 記

背「摺月」 背「摺日」 背「摺日」

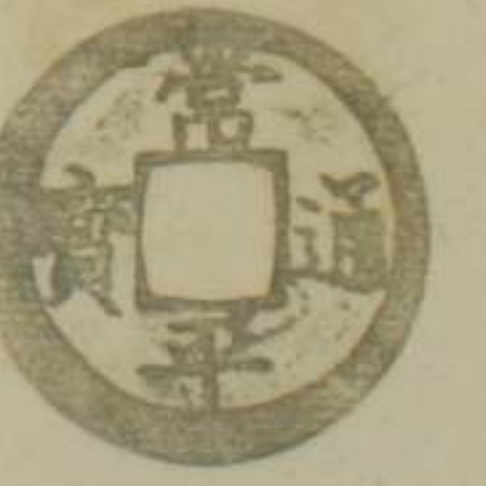

常平通寶 銅

第 八 五 號 箱	號 七 = 第					號 六 = 第					號 五 = 第									
	記年	帝王名	名稱	金質		記年	帝王名	名稱	金質		記年	帝王名	名稱	金質						
			一	一				一	一				一	一						
	年數	經過年號	鑄造年號	品位	量目	直徑		年數	經過年號	鑄造年號	品位	量目	直徑		年數	經過年號	鑄造年號	品位	量目	直徑
		大正			一分	一寸			大正			一分	一寸			大正			一分	一寸
	年	迄			七	二		年	迄			七	〇		年	迄			五	二
	事 記					事 記					事 記									
	背「摺暑」					背「摺来」					背「摺寒」									
																				
																				

第 四 號	號 三 = 第					號 二 = 第									
	記年	帝王名	名稱	金質		記年	帝王名	名稱	金質		記年	帝王名	名稱	金質	
			一	一				一	一				常平通寶	銅	
	年數	經過年號	鑄造年號	品位	量目	直徑		年數	經過年號	鑄造年號	品位	量目	直徑		
		大正			一分	一寸			大正			一分	一寸		
	年	迄			四	〇		年	迄			四	〇		
	事 記					事 記					事 記				
	背「摺張」					背「摺列」					背「摺宿」				
															
															

第 號 三 第 號 二 第 號 一 第

記年	帝王名	名稱	金質	記年	帝王名	名稱	金質	記年	帝王名	名稱	金質
		}	}			}	}			}	}

年數	經過	年號	鑄造	品位	量目	直徑	年數	經過	年號	鑄造	品位	量目	直徑	年數	經過	年號	鑄造	品位	量目	直徑
	大正				一分五厘	一吋		大正				一分五厘	一吋		大正				一分五厘	一吋
年	迄				年	迄		年	迄			年	迄		年	迄			年	迄

事 記 事 記 事 記

背「摺」字



背「摺」黃



背「摺」玄



號 〇 三 第 號 九 二 第 號 八 二 第

記年	帝王名	名稱	金質	記年	帝王名	名稱	金質	記年	帝王名	名稱	金質
		}	}			}	}			常通平	銅

年數	經過	年號	鑄造	品位	量目	直徑	年數	經過	年號	鑄造	品位	量目	直徑	年數	經過	年號	鑄造	品位	量目	直徑
	大正				一分五厘	一吋		大正				一分五厘	一吋		大正				一分五厘	一吋
年	迄				年	迄		年	迄			年	迄		年	迄			年	迄

事 記 事 記 事 記

背「摺」地



背「摺」天



背「摺」柱



第 八 五 號 箱

第 三 號					第 八 號					第 七 號							
記年	帝王名	名稱	金質		記年	帝王名	名稱	金質		記年	帝王名	名稱	金質				
		〃	〃				〃	〃				〃	〃				
年數	經過年號	鑄造年號	品位	量目	直徑	年數	經過年號	鑄造年號	品位	量目	直徑	年數	經過年號	鑄造年號	品位	量目	直徑
	大正			一丹四〇	一吋九		大正			一丹五五	一吋九		大正			一丹七〇	一吋九
年	迄					年	迄					年	迄				

事 記

背「振盈」
背「振月」
背「振日」

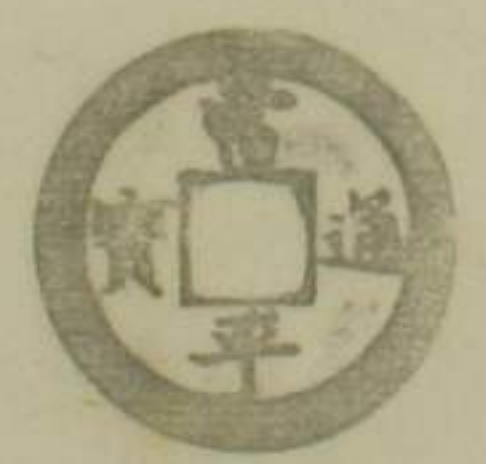

第 六 三 號 第 五 三 號 第 四 三 號

第 六 三 號					第 五 三 號					第 四 三 號							
記年	帝王名	名稱	金質		記年	帝王名	名稱	金質		記年	帝王名	名稱	金質				
		〃	〃				〃	〃				常平通寶	銅				
年數	經過年號	鑄造年號	品位	量目	直徑	年數	經過年號	鑄造年號	品位	量目	直徑	年數	經過年號	鑄造年號	品位	量目	直徑
	大正			一丹五〇	一吋九		大正			一丹五五	一吋九		大正			一丹五〇	一吋九
年	迄					年	迄					年	迄				

事 記

背「振荒」
背「振洪」
背「振宙」



第 號 五 四 第 號 四 四 第 號 三 四 第

記年	帝王名	名稱	金質	記年	帝王名	名稱	金質	記年	帝王名	名稱	金質
		、	、			、	、			、	、

年數	經過	年號	鑄造	品位	量目	直徑	年數	經過	年號	鑄造	品位	量目	直徑	年數	經過	年號	鑄造	品位	量目	直徑	
	大正							大正							大正						
年	迄						年	迄						年	迄						

事 記 事 記 事 記

背「摺寒」
背「摺張」
背「摺列」

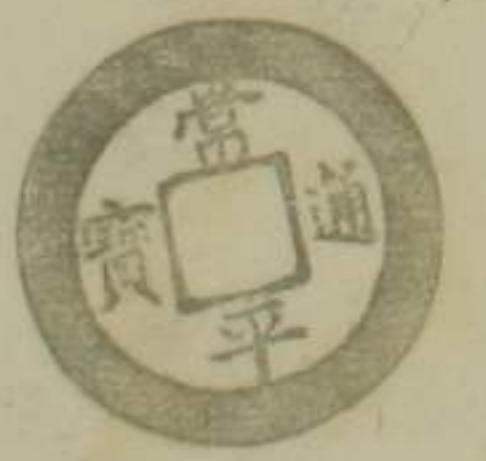

號 二 四 第 號 一 四 第 號 〇 四 第

記年	帝王名	名稱	金質	記年	帝王名	名稱	金質	記年	帝王名	名稱	金質
		、	、			、	、			、	、

年數	經過	年號	鑄造	品位	量目	直徑	年數	經過	年號	鑄造	品位	量目	直徑	年數	經過	年號	鑄造	品位	量目	直徑
	大正				一舟四〇	〇寸九七		大正				一舟五七	一寸一〇		大正				一舟九七	〇寸九七
年	迄						年	迄						年	迄					

事 記 事 記 事 記

背「摺宿」
背「摺辰」
背「摺辰」

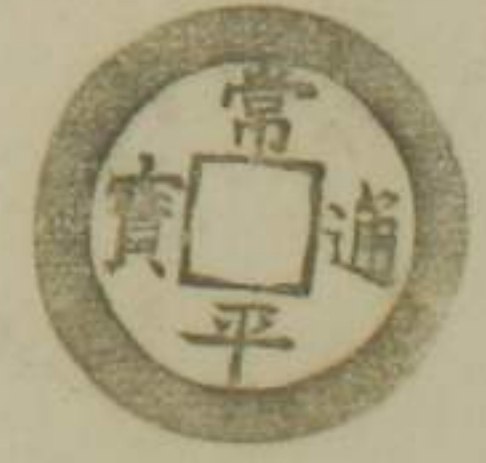

第 八 五 號 箱

常通平寶 銅

第 號 一 五 第 號 〇 五 第 號 九 四 第

記年	帝王名	名稱	金質	記年	帝王名	名稱	金質	記年	帝王名	名稱	金質
		〃	〃			〃	〃			〃	〃

年數	經過	年鑄	品位	量目	直徑	年數	經過	年鑄	品位	量目	直徑	年數	經過	年鑄	品位	量目	直徑
	大正			一丹五七	一〇〇		大正			一丹五七	一〇〇		大正			一丹五五	一〇九八
年	迄					年	迄					年	迄				

事 記 事 記 事 記

〃

背「振」



號 八 四 第 號 七 四 第 號 六 四 第

記年	帝王名	名稱	金質	記年	帝王名	名稱	金質	記年	帝王名	名稱	金質
		〃	〃			〃	〃			常平通寶	銅

年數	經過	年鑄	品位	量目	直徑	年數	經過	年鑄	品位	量目	直徑	年數	經過	年鑄	品位	量目	直徑
	大正			一丹五七	一〇九七		大正			一丹五七	一〇〇		大正			二丹〇〇	一〇九八
年	迄					年	迄					年	迄				

事 記 事 記 事 記







背「振」







背「振」

背「振」



第 八 五 號 箱

第 七 五 第 號					第 六 五 第 號					第 五 五 第 號										
記年	帝王名	名稱	金質		記年	帝王名	名稱	金質		記年	帝王名	名稱	金質							
		〃	〃				〃	〃				〃	〃							
年數	經過	年號	鑄造	品位	量目	直徑	年數	經過	年號	鑄造	品位	量目	直徑	年數	經過	年號	鑄造	品位	量目	直徑
	大正				二舟〇五	一廿〇二		大正				一舟五七	一廿〇〇		大正				一舟八七	一廿〇二
	年迄							年迄							年迄					
事 記					事 記					事 記										
背「平黃」ニ					背「平去」ニ					背「平地」ニ										
																				
																				

第 四 五 第 號					第 三 五 第 號					第 二 五 第 號										
記年	帝王名	名稱	金質		記年	帝王名	名稱	金質		記年	帝王名	名稱	金質							
		〃	〃				〃	〃				常平通寶	銅							
年數	經過	年號	鑄造	品位	量目	直徑	年數	經過	年號	鑄造	品位	量目	直徑	年數	經過	年號	鑄造	品位	量目	直徑
	大正				一舟五七	一廿〇二		大正				一舟八七	一廿〇七		大正				一舟五〇	一廿〇〇
	年迄							年迄							年迄					
事 記					事 記					事 記										
					背「平天」ニ					背「招」ニ										
																				
																				

第 三 六 第 號 一 六 第 號 一 六 第 號

記年	帝王名	名稱	金質	記年	帝王名	名稱	金質	記年	帝王名	名稱	金質		
		〃	〃			〃	〃			常平通寶	銅		
年數	經過	年號	鑄造	品位	量目	直徑	年數	經過	年號	鑄造	品位	量目	直徑
	大正				一丹七五	一吋〇		大正				一丹七五	一吋〇
年	迄						年	迄					

事 記 事 記 事 記

背平月二
背平日二
背平荒二

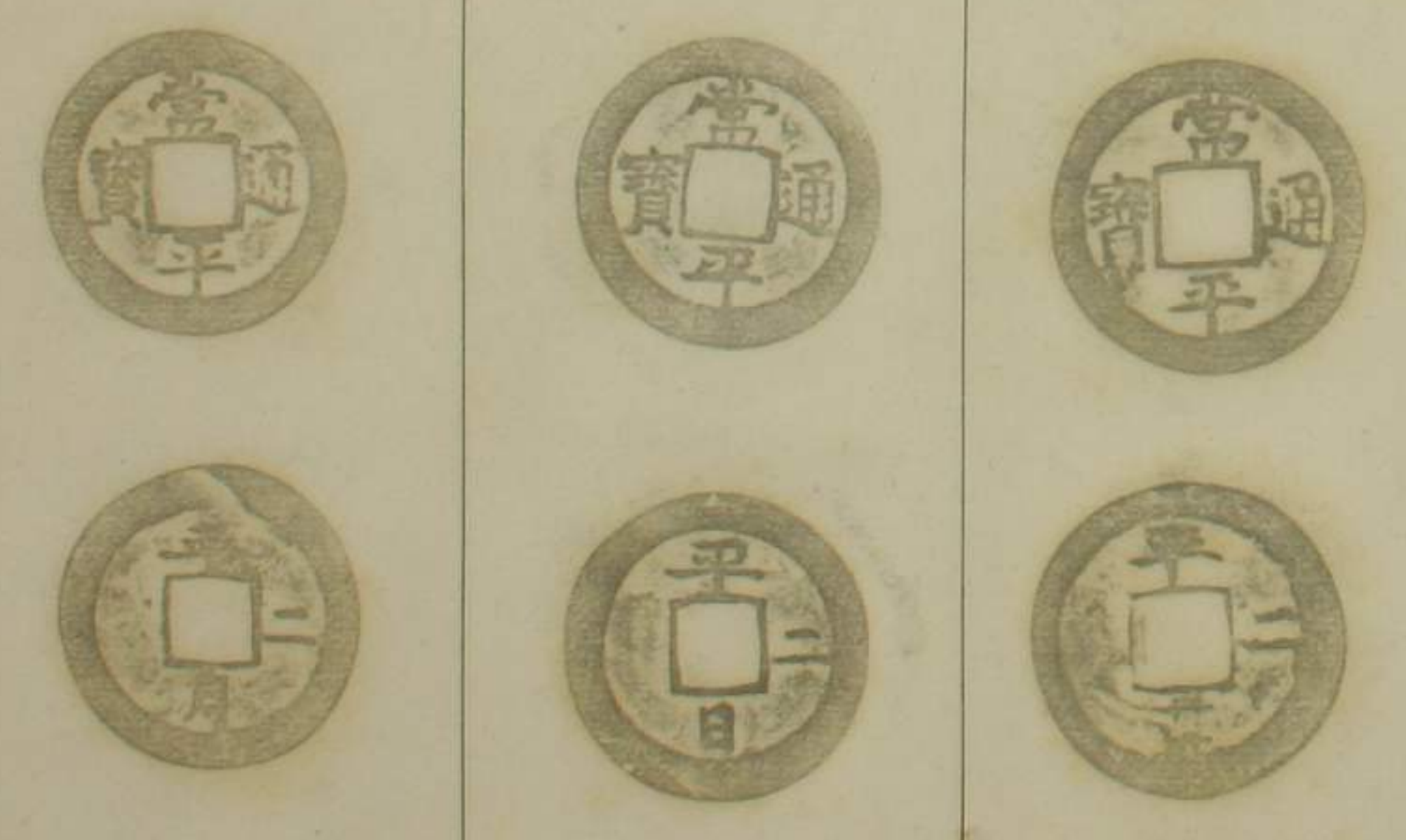

號 〇 六 第 號 九 五 第 號 八 五 第 號

記年	帝王名	名稱	金質	記年	帝王名	名稱	金質	記年	帝王名	名稱	金質		
		〃	〃			〃	〃			常平通寶	銅		
年數	經過	年號	鑄造	品位	量目	直徑	年數	經過	年號	鑄造	品位	量目	直徑
	大正				一丹三五	一吋〇四		大正				一丹三五	一吋〇四
年	迄						年	迄					

事 記 事 記 事 記

背平洪二
背平南二
背平字二

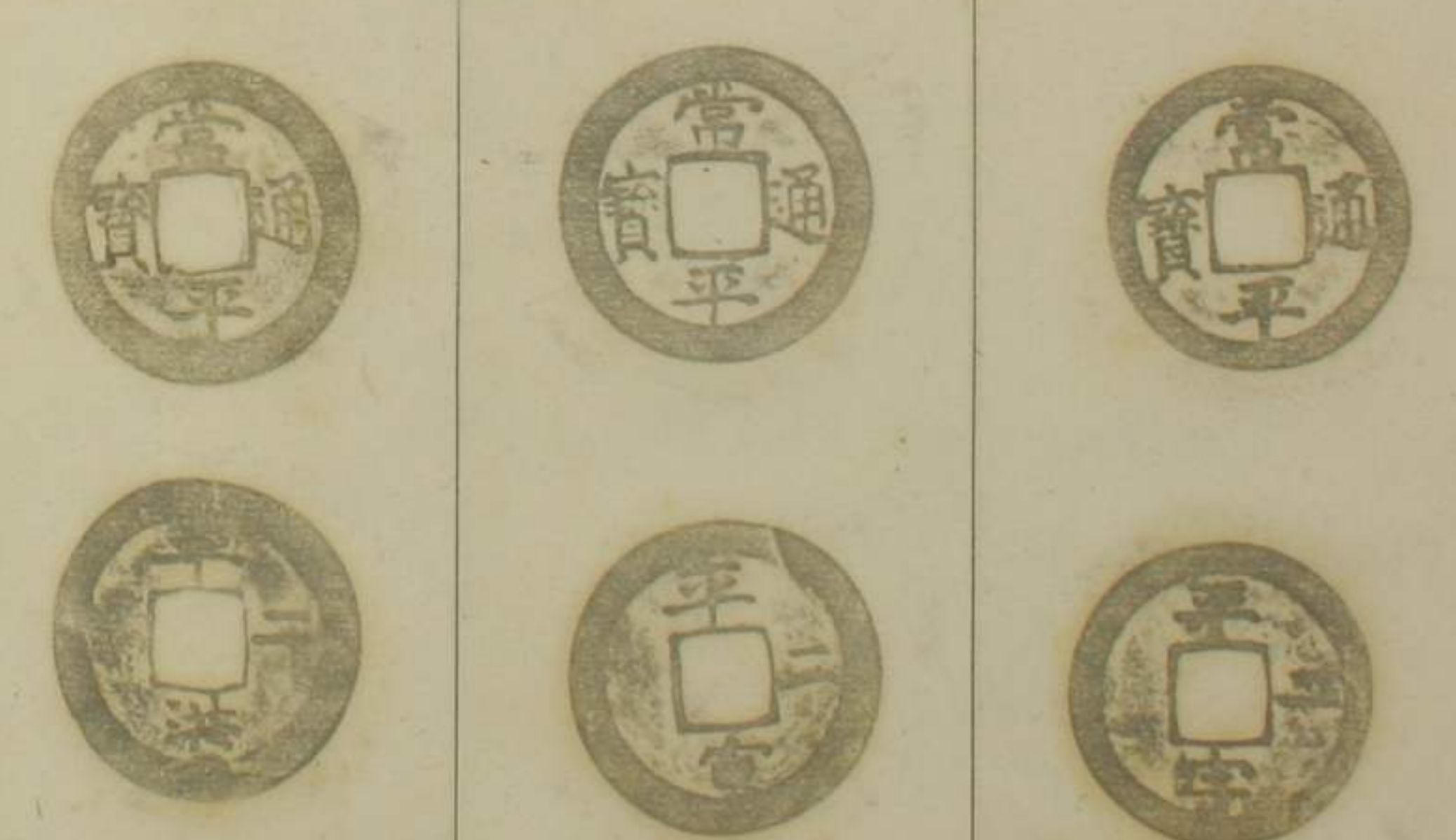

第 九 第 號 第 八 第 號 第 七 第 號

記年	帝王名	名稱	金質	記年	帝王名	名稱	金質	記年	帝王名	名稱	金質
		〃	〃			〃	〃			〃	〃

年數	經過	年鑄	品位	量目	直徑	年數	經過	年鑄	品位	量目	直徑	年數	經過	年鑄	品位	量目	直徑
	大正			一丹六五	一吋二		大正			一丹六〇	一吋二		大正			一丹六五	一吋九八
年	迄	年				年	迄	年				年	迄	年			

事 記 事 記 事 記

背「平列」
背「平張」
背「平宿」

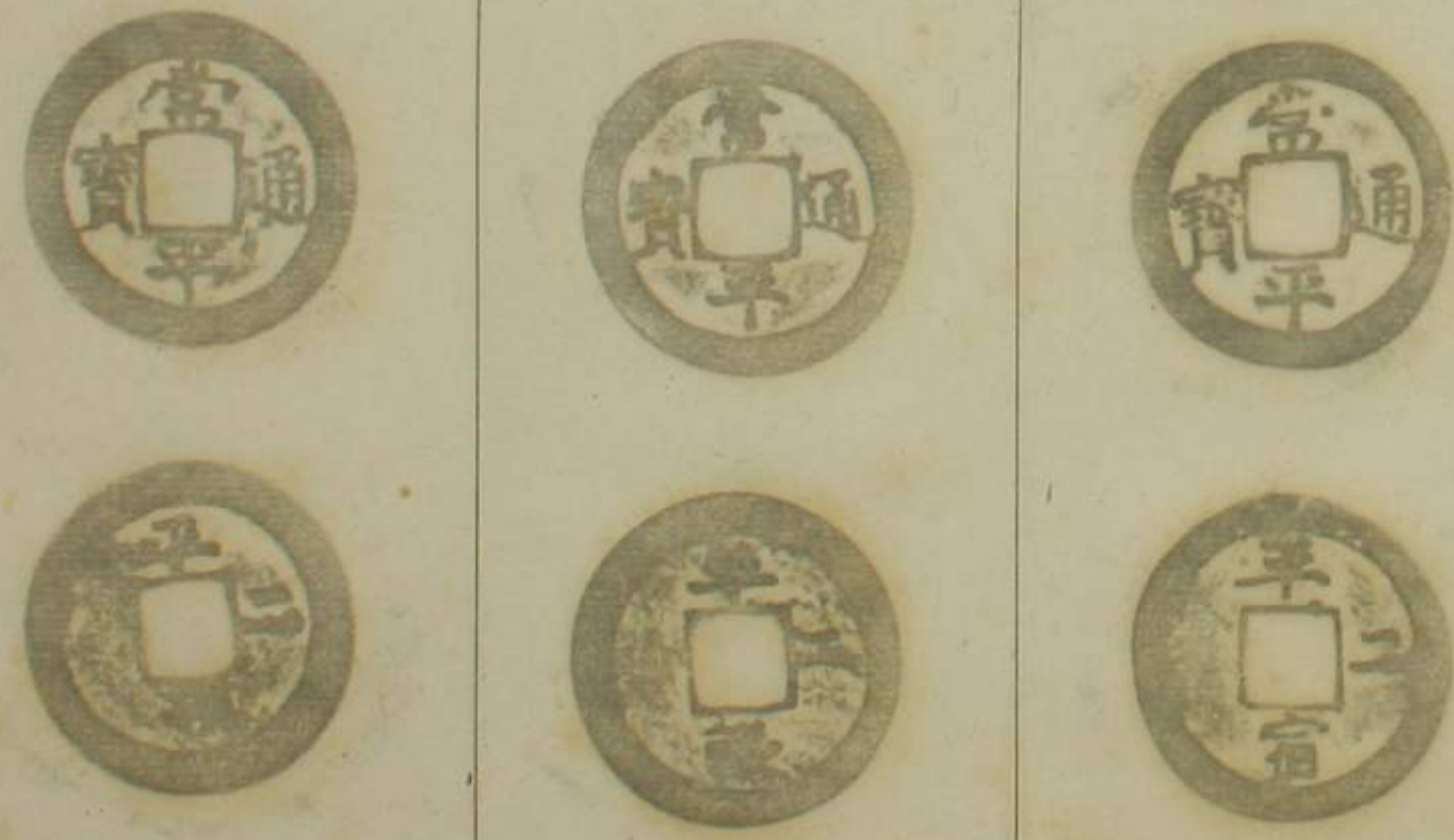

號 六 第 號 五 第 號 四 第

記年	帝王名	名稱	金質	記年	帝王名	名稱	金質	記年	帝王名	名稱	金質
		〃	〃			〃	〃			常平通寶	銅

年數	經過	年鑄	品位	量目	直徑	年數	經過	年鑄	品位	量目	直徑	年數	經過	年鑄	品位	量目	直徑
	大正			一丹六七	一吋〇二		大正			一丹五五	一吋〇二		大正			一丹七〇	一吋〇〇
年	迄	年				年	迄	年				年	迄	年			

事 記 事 記 事 記

背「平辰」
背「平日」
背「平盈」

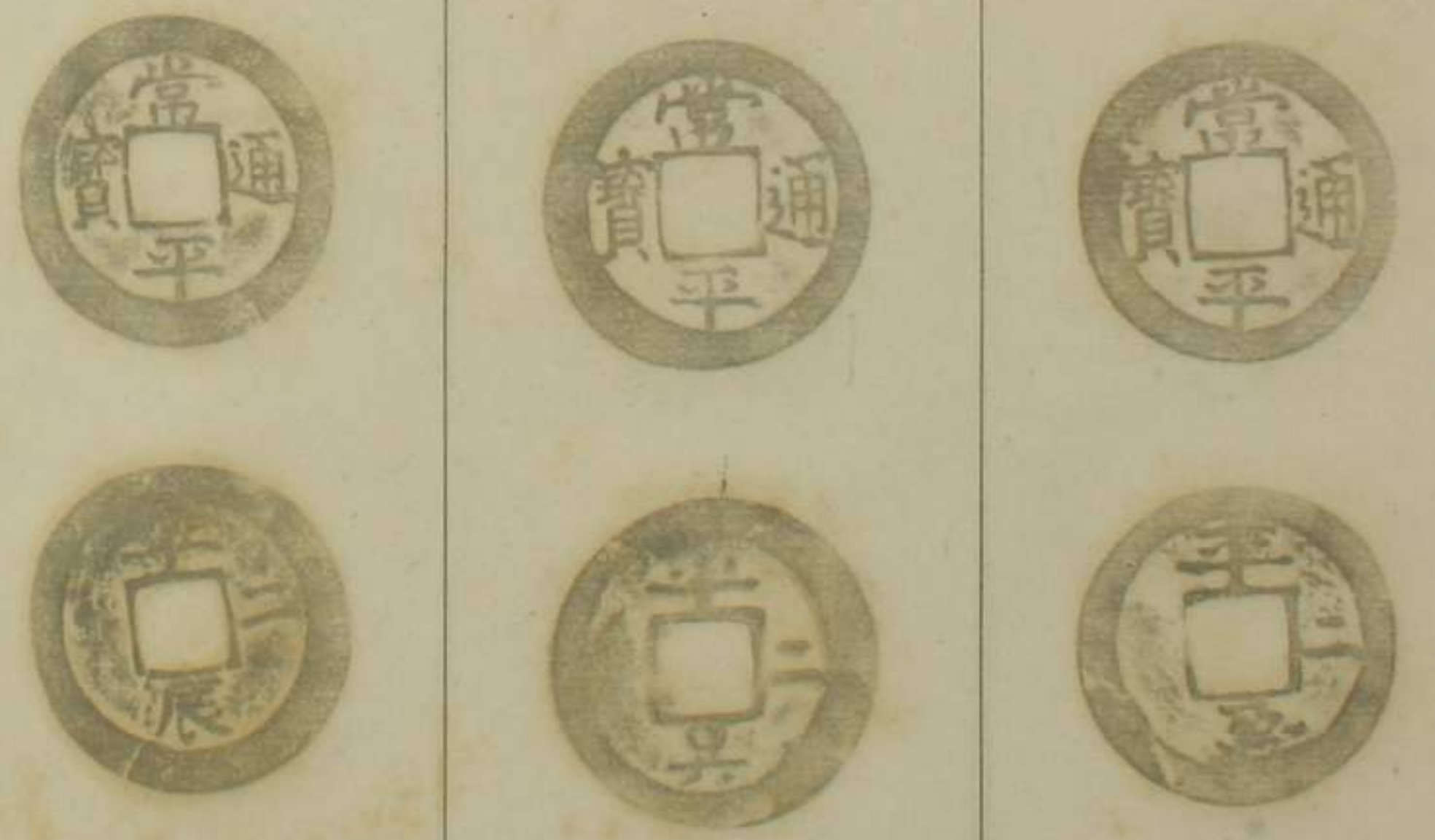

第 八 五 號 箱

第 號 五 七 第 號 四 七 第 號 三 七 第

記年	帝王名	名稱	金質	記年	帝王名	名稱	金質	記年	帝王名	名稱	金質
		〃	〃			〃	〃			〃	〃
年數	經過	年鑄	品位	量目	直徑	年數	經過	年鑄	品位	量目	直徑
	大正			一丹四〇	一〇〇		大正			一丹五〇	一〇〇
年	迄					年	迄				

事 記 事 記 事 記

背「平」收
背「秋」
背「性」



號 二 七 第 號 一 七 第 號 〇 七 第





記年	帝王名	名稱	金質	記年	帝王名	名稱	金質	記年	帝王名	名稱	金質
		〃	〃			〃	〃			常平通寶	銅
年數	經過	年鑄	品位	量目	直徑	年數	經過	年鑄	品位	量目	直徑
	大正			一丹五七	一〇〇		大正			一丹五五	一〇〇
年	迄					年	迄				





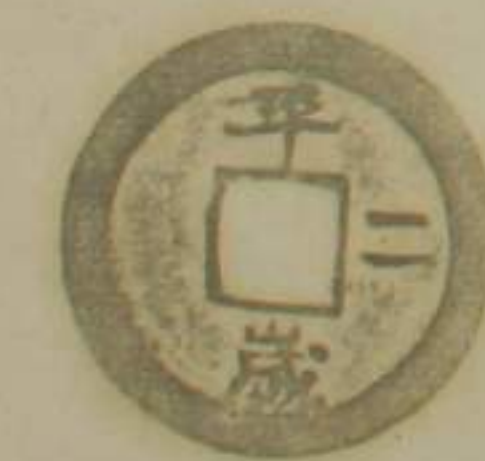

事 記 事 記 事 記

背「暑」
背「平」
背「庚」



第 八 五 號 箱

第 一 八 號				第 〇 八 號				第 九 七 號					
記年	帝王名	名稱	金質	記年	帝王名	名稱	金質	記年	帝王名	名稱	金質		
		〃	〃			〃	〃			〃	〃		
年數	經過	年號	鑄造	品位	量目	直徑	年數	經過	年號	鑄造	品位	量目	直徑
	大正				一丹六九	一吋〇二		大正				一丹五九	一吋〇二
	年迄							年迄					
事 記				事 記				事 記					
背「平」成三				背「平」成三				背「平」成三					
													
													

第 八 七 號				第 七 七 號				第 六 七 號					
記年	帝王名	名稱	金質	記年	帝王名	名稱	金質	記年	帝王名	名稱	金質		
		〃	〃			〃	〃			常平通寶	銅		
年數	經過	年號	鑄造	品位	量目	直徑	年數	經過	年號	鑄造	品位	量目	直徑
	大正				一丹九二	一吋〇二		大正				一丹九二	一吋〇〇
	年迄							年迄					
事 記				事 記				事 記					
背「平」開三				背「平」藏三				背「平」冬三					
													
													

第 八 號 第 八 號 第 五 號

記年	帝王名	名稱	金質	記年	帝王名	名稱	金質	記年	帝王名	名稱	金質
		〃	〃			〃	〃			〃	〃
年數	經過	年鑄	品位	量目	直徑	年數	經過	年鑄	品位	量目	直徑
	大正			一分七厘	一吋〇		大正			一分七厘	一吋〇
年	迄			七		年	迄			七	

事 記 事 記 事 記

背「平陽」
背「平陽」
背「平陽」

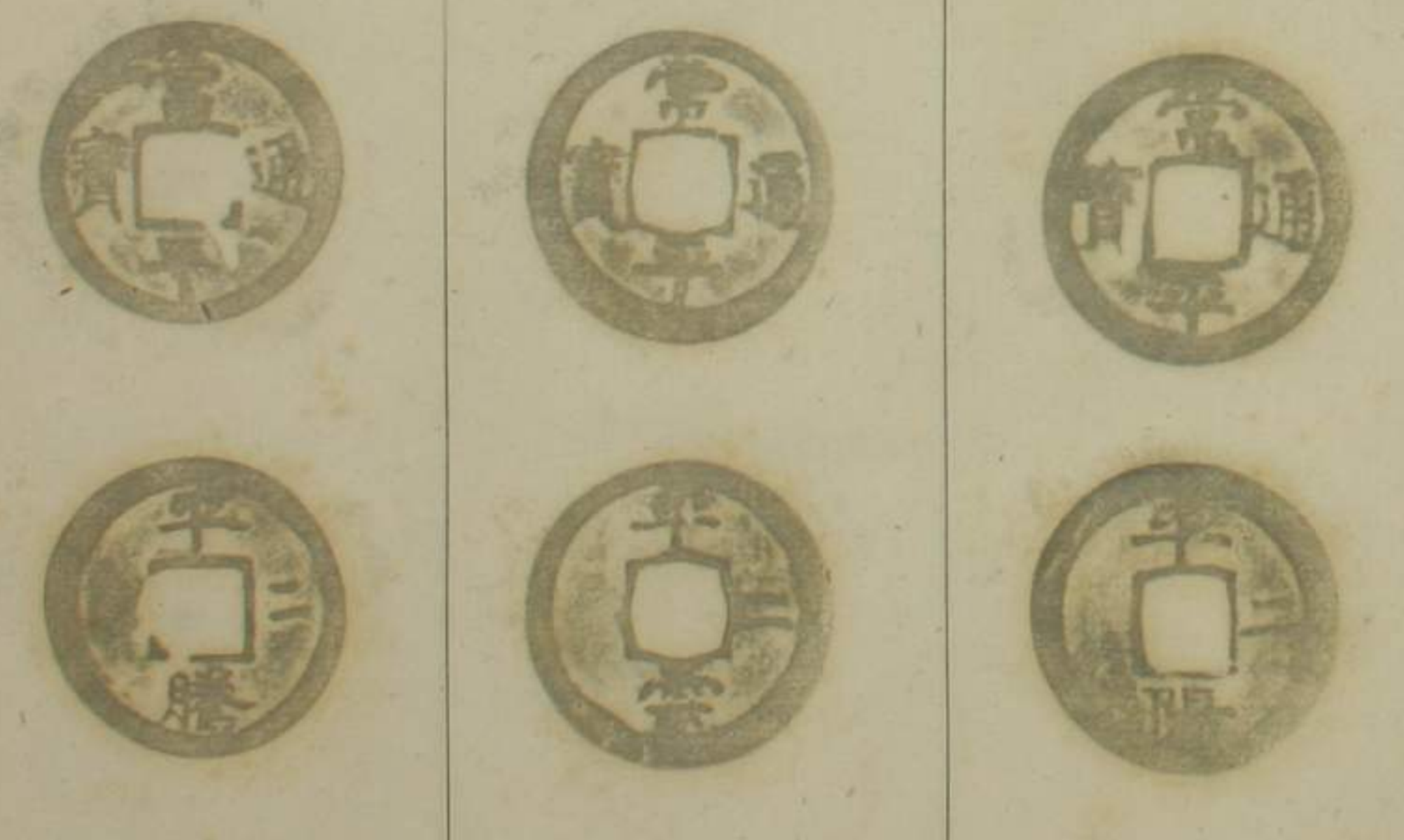

第 八 號 箱

號 四 八 第 號 三 八 第 號 二 八 第

記年	帝王名	名稱	金質	記年	帝王名	名稱	金質	記年	帝王名	名稱	金質
		〃	〃			〃	〃			常平通寶	銅
年數	經過	年鑄	品位	量目	直徑	年數	經過	年鑄	品位	量目	直徑
	大正			一分七厘	一吋〇		大正			一分七厘	一吋〇
年	迄			七		年	迄			七	

事 記 事 記 事 記

背「平調」
背「平陽」
背「平陽」

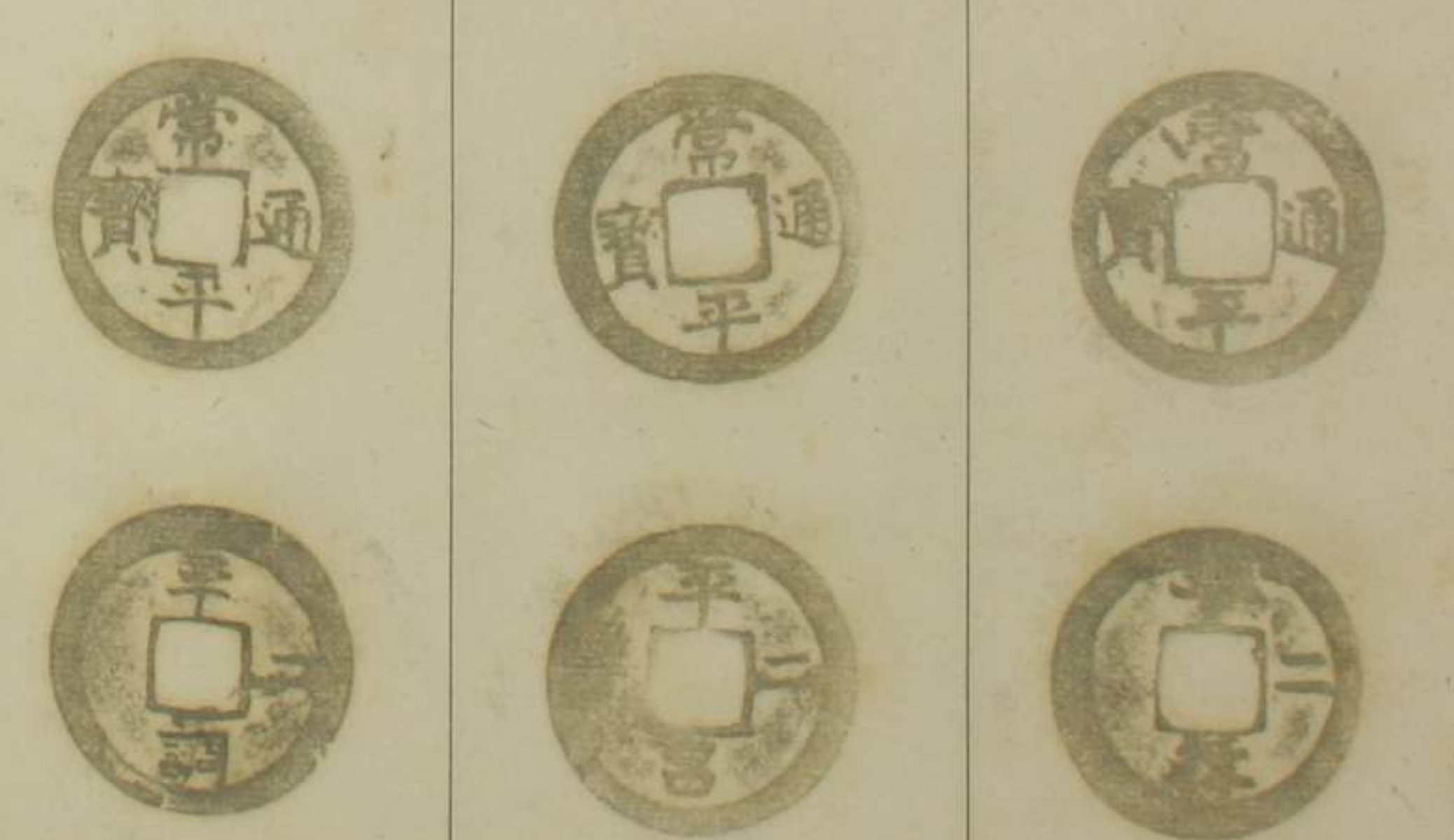

第 八 五 號 箱	號 三 九 第				號 二 九 第				號 一 九 第			
	記年	帝王名	名稱	金質	記年	帝王名	名稱	金質	記年	帝王名	名稱	金質
			、	、			、	、			、	、

年數	經過	年號	鑄造	品位	量目	直徑	年數	經過	年號	鑄造	品位	量目	直徑	年數	經過	年號	鑄造	品位	量目	直徑
	大正				一升五	一升九		大正				一升五	一升二		大正				一升五	一升二
年	迄				五	七	年	迄				五	二	年	迄				五	二

事 記 事 記 事 記

背「平」字三

背「平」字三

背「平」字三

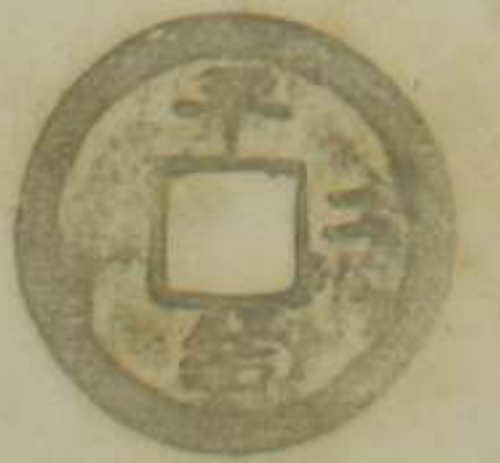

號 〇 九 第	號 九 八 第	號 八 八 第	記年	帝王名	名稱	金質	記年	帝王名	名稱	金質	記年	帝王名	名稱	金質
					、	、			、	、			、	、

年數	經過	年號	鑄造	品位	量目	直徑	年數	經過	年號	鑄造	品位	量目	直徑	年數	經過	年號	鑄造	品位	量目	直徑
	大正				一升九	一升二		大正				一升五	一升〇		大正				一升五	一升〇
年	迄				二	二	年	迄				〇	〇	年	迄				五	〇

事 記 事 記 事 記

背「平」字三

背「平」字三

背「平」字三



第 八 五 號 箱	號 九 九 第				號 八 九 第				號 七 九 第			
	記年	帝王名	名稱	金質	記年	帝王名	名稱	金質	記年	帝王名	名稱	金質
			〃	〃			〃	〃			〃	〃
	年數	經過年	鑄造年	品位	量目	直徑	年數	經過年	鑄造年	品位	量目	直徑
		大正			一丹	一丹		大正			一丹	一丹
	年	迄			〃	〃	年	迄			〃	〃
	事 記			事 記			事 記			事 記		



背平ニ

第 六 九 號	號 五 九 第				號 四 九 第							
	記年	帝王名	名稱	金質	記年	帝王名	名稱	金質				
			〃	〃			常平通寶	銅				
	年數	經過年	鑄造年	品位	量目	直徑	年數	經過年	鑄造年	品位	量目	直徑
		大正			一丹	一丹		大正			一丹	一丹
	年	迄			〃	〃	年	迄			〃	〃
	事 記			事 記			事 記			事 記		









背平ニ

背平ニ

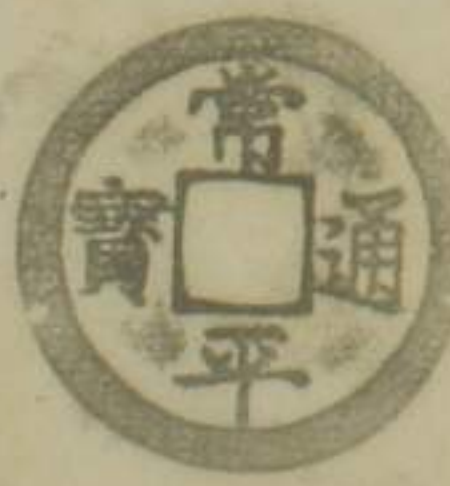
背平ニ

朝鮮
常平通寶
背文
賑
折二錢







第 八 天 號 箱	第 號				第 號				第 號			
	記年	帝王名	名稱	金質	記年	帝王名	名稱	金質	記年	帝王名	名稱	金質
											常平通寶	銅
	年數	經過年	鑄造年	品位	量目	直徑						
		大正			一五五	一五〇					一五五	一五〇
	年	迄			年	迄			年	迄		
	事		記		事		記		事		記	
			オロノ如シ				オロノ如シ				面「常平通寶」 背「賑二」	
												
												







第 號	第 號	第 號	第 號
記年	帝王名	名稱	金質
年數	經過年	鑄造年	品位
年	迄		
事		記	

第 八 號 箱	第 九 號				第 八 號				第 七 號								
	記年	帝王名	名稱	金質	記年	帝王名	名稱	金質	記年	帝王名	名稱	金質					
			"	"			"	"			"	"					
年數	經過	年鑄造	品位	量目	直徑	年數	經過	年鑄造	品位	量目	直徑	年數	經過	年鑄造	品位	量目	直徑
	大正			一八九〇	一寸〇〇		大正			一八九〇	一寸〇〇		大正			一八九〇	一寸〇〇
	年迄						年迄						年迄				
事 記				事 記				事 記									
但此在「〇」形				才五子ノ如シ				才五子ノ如シ									

第 六 號	第 五 號				第 四 號												
	記年	帝王名	名稱	金質	記年	帝王名	名稱	金質	記年	帝王名	名稱	金質					
			"	"			"	"			常平通寶	銅					
年數	經過	年鑄造	品位	量目	直徑	年數	經過	年鑄造	品位	量目	直徑	年數	經過	年鑄造	品位	量目	直徑
	大正			一八九三	一寸〇〇		大正			一八九〇	一寸〇三		大正			一八九〇	一寸九八
	年迄						年迄						年迄				
事 記				事 記				事 記									
才五子ノ如シ				背「賑三」孔在「〇」形				才五子ノ如シ									







第八號箱

第 五 號					第 四 號					第 三 號							
記年	帝王名	名稱	金質		記年	帝王名	名稱	金質		記年	帝王名	名稱	金質				
年數	經過年	鑄造年	品位	量目	直徑	年數	經過年	鑄造年	品位	量目	直徑	年數	經過年	鑄造年	品位	量目	直徑
	大正			一五五九	一五〇五		大正			一五五〇	一五〇二		大正			一五五〇	一五〇〇
	年迄						年迄						年迄				
事 記					事 記					事 記							
カチ子ノ如					カチ子ノ如					カチ子ノ如							
																	
																	







第 二 號					第 一 號					第 〇 號							
記年	帝王名	名稱	金質		記年	帝王名	名稱	金質		記年	帝王名	名稱	金質				
												常平通寶	銅				
年數	經過年	鑄造年	品位	量目	直徑	年數	經過年	鑄造年	品位	量目	直徑	年數	經過年	鑄造年	品位	量目	直徑
	大正			一五三七	一五〇二		大正			一五四二	一五〇二		大正			一五〇〇	一五〇五
	年迄						年迄						年迄				
事 記					事 記					事 記							
カチ子ノ如					カチ子ノ如					カチ子ノ如 但之背孔在ノ形							
																	
																	

武背文

備背文







第 八 六 號 箱	號 一 二 第					號 〇 二 第					號 九 一 第							
	記年	帝王名	名稱	金質		記年	帝王名	名稱	金質		記年	帝王名	名稱	金質				
	年數	經過年	鑄造年	品位	量目	直徑	年數	經過年	鑄造年	品位	量目	直徑	年數	經過年	鑄造年	品位	量目	直徑
		大正			一〇.七	一〇.〇		大正			二〇.五	一〇.五		大正			一〇.五	一〇.〇
	年	迄					年	迄					年	迄				
	事 記					事 記					事 記							
	背武二					カ十九子ノ如シ					背備二							
																		
																		





水背文

第 八 一 號	號 八 一 第					號 七 一 第					號 六 一 第							
	記年	帝王名	名稱	金質		記年	帝王名	名稱	金質		記年	帝王名	名稱	金質				
													常平通寶		銅			
	年數	經過年	鑄造年	品位	量目	直徑	年數	經過年	鑄造年	品位	量目	直徑	年數	經過年	鑄造年	品位	量目	直徑
		大正			一〇.七	一〇.八		大正			一〇.五	一〇.〇		大正			一〇.五	一〇.〇
	年	迄					年	迄					年	迄				
	事 記					事 記					事 記							
	背水二					カ十九子ノ如シ					カ十九子ノ如シ							
																		
																		



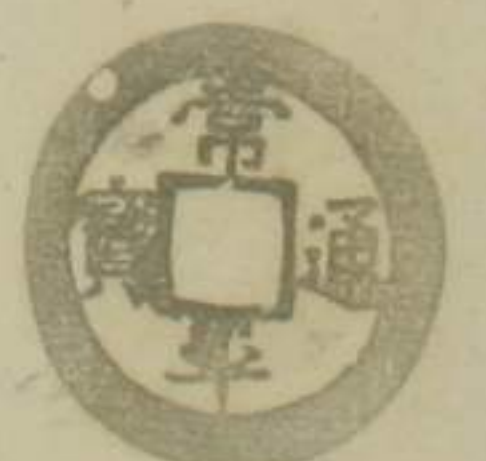
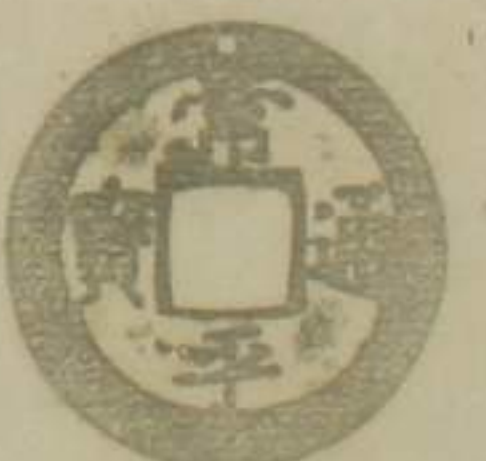



常平
均
背文
五



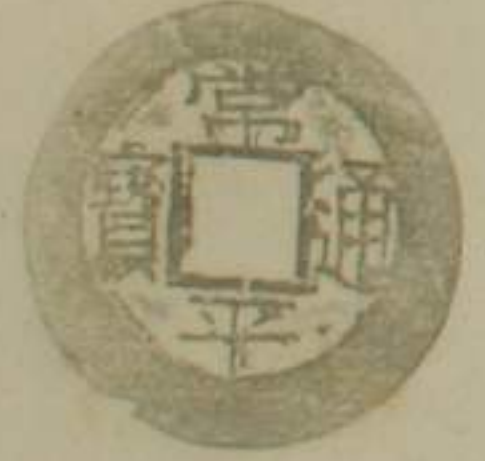



背文
兵

第八六號箱	第 七 號				第 六 號				第 五 號			
	記年	帝王名	名稱	金質	記年	帝王名	名稱	金質	記年	帝王名	名稱	金質
	年數	經過年	鑄造年	品位	量目	直徑	年數	經過年	鑄造年	品位	量目	直徑
	大正				大正				大正			
	年迄				年迄				年迄			
	事 記				事 記				事 記			
	背均一尚五				背兵二				背平一均			
												
												

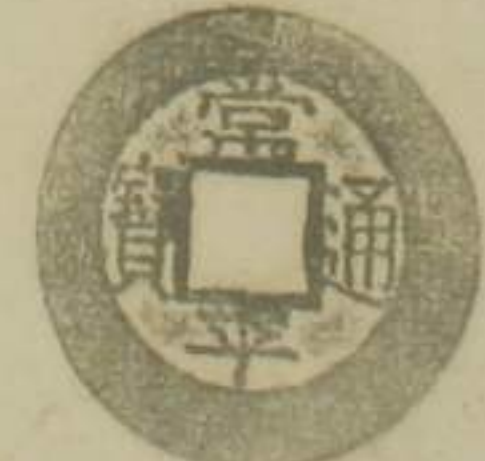
第八六號箱	第 四 號				第 三 號				第 二 號			
	記年	帝王名	名稱	金質	記年	帝王名	名稱	金質	記年	帝王名	名稱	金質
	年數	經過年	鑄造年	品位	量目	直徑	年數	經過年	鑄造年	品位	量目	直徑
	大正				大正				大正			
	年迄				年迄				年迄			
	事 記				事 記				事 記			
	背平一均				背平一均				背平一均			
												
												

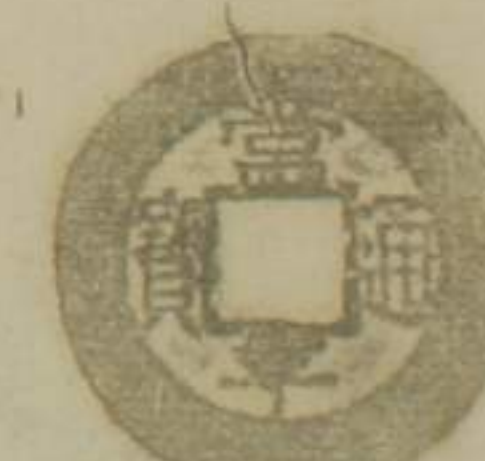
第八六號箱

第 三 號				第 二 號				第 一 號			
記年	帝王名	名稱	金質	記年	帝王名	名稱	金質	記年	帝王名	名稱	金質
年數	經過	鑄造	品位	量目	直徑	年數	經過	鑄造	品位	量目	直徑
	大正			二五五	一三〇		大正			二五五	一三〇
年	迄					年	迄				
事 記				事 記				事 記			
背均六當五				背均五當五				背均四當五			
											
											

第 〇 號				第 九 號				第 八 號			
記年	帝王名	名稱	金質	記年	帝王名	名稱	金質	記年	帝王名	名稱	金質
										常平通寶	銅
年數	經過	鑄造	品位	量目	直徑	年數	經過	鑄造	品位	量目	直徑
	大正			一五九	一三〇		大正			一五七	一三〇
年	迄					年	迄				
事 記				事 記				事 記			
背均三當五				背均二當五				背均七當五			
											
											

第 八 大 號 箱

第 九 號				第 八 號				第 七 號			
記年	帝王名	名稱	金質	記年	帝王名	名稱	金質	記年	帝王名	名稱	金質
年數	經過年	鑄造年	品位	量目	直徑	年數	經過年	鑄造年	品位	量目	直徑
	大正			一五九	一〇.〇		大正			一五九	一〇.〇
	年迄						年迄				

事 記 事 記 事 記

背均二當五

背均一當五

背均十當五

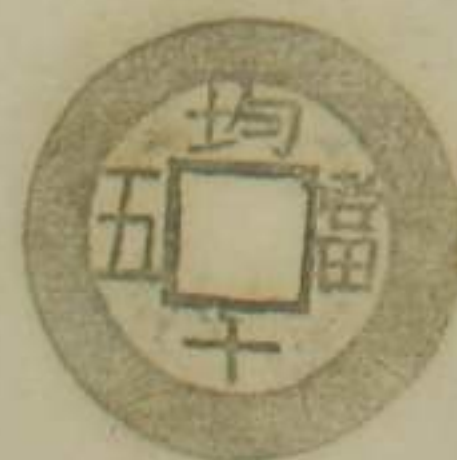
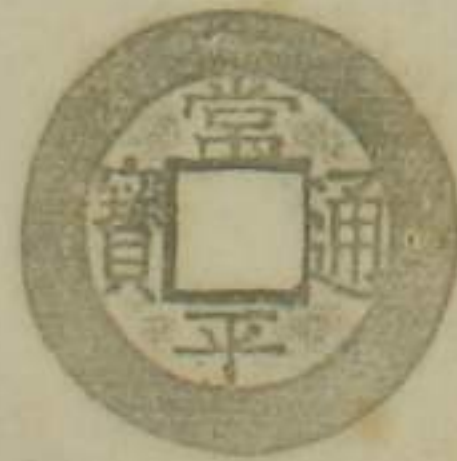
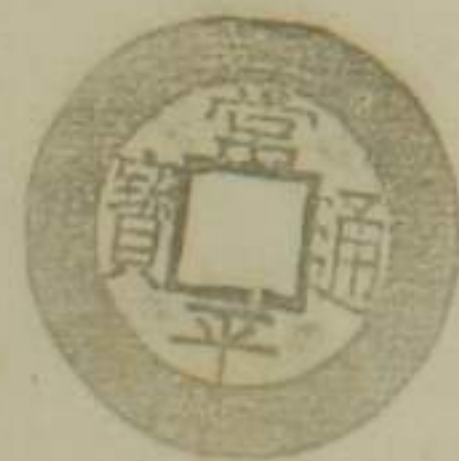

第 六 號				第 五 號				第 四 號			
記年	帝王名	名稱	金質	記年	帝王名	名稱	金質	記年	帝王名	名稱	金質
										唐平通寶	銅
年數	經過年	鑄造年	品位	量目	直徑	年數	經過年	鑄造年	品位	量目	直徑
	大正			二五九	一〇.〇		大正			二五九	一〇.〇
	年迄						年迄				

事 記 事 記 事 記





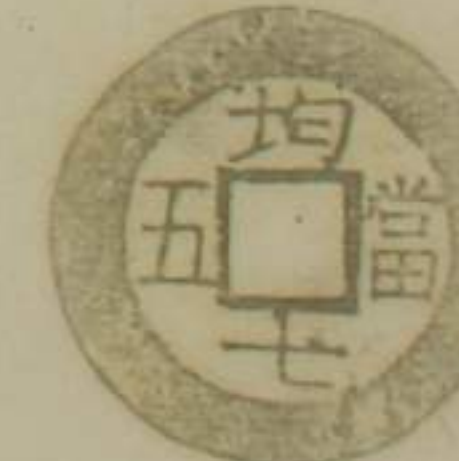
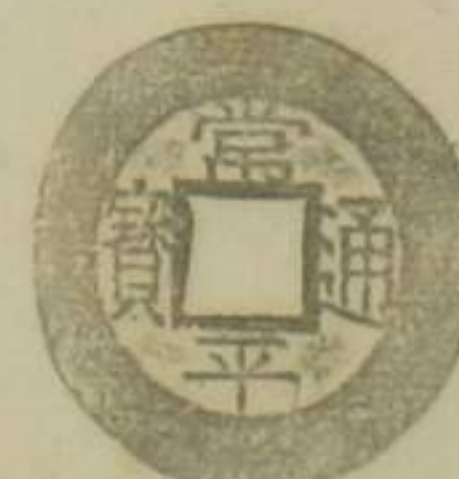

背均九當五



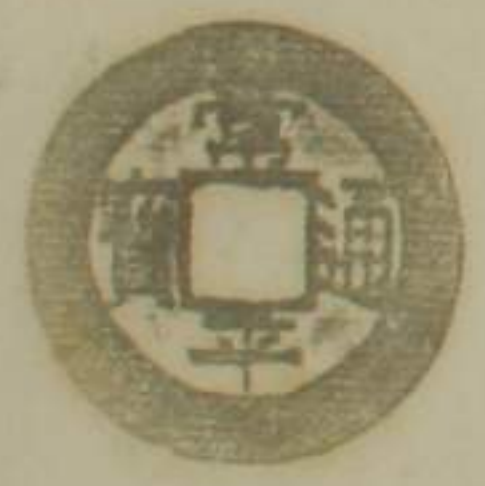



背均八當五

背均七當五

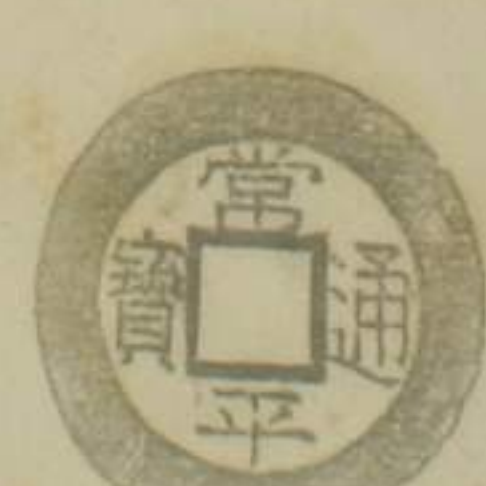

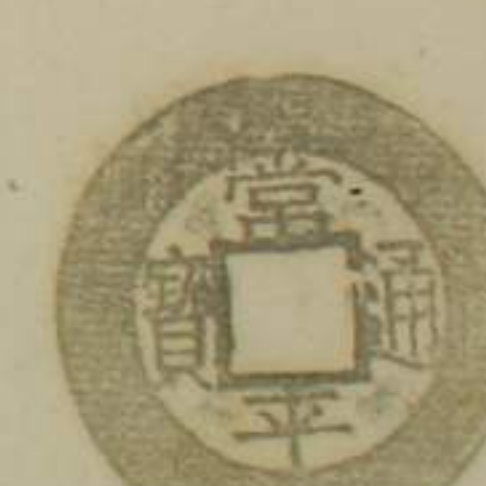



第八六號箱







第 四 號					第 四 號					第 四 號							
記年	帝王名	名稱	金質		記年	帝王名	名稱	金質		記年	帝王名	名稱	金質				
年數	經過	年鑄造	品位	量目	直徑	年數	經過	年鑄造	品位	量目	直徑	年數	經過	年鑄造	品位	量目	直徑
	大正			二〇五	一〇〇		大正			二〇五	一〇〇		大正			二〇五	一〇〇
	年迄						年迄						年迄				
事 記					事 記					事 記							
背均七當五					背均六當五					背均五當五							
																	
																	

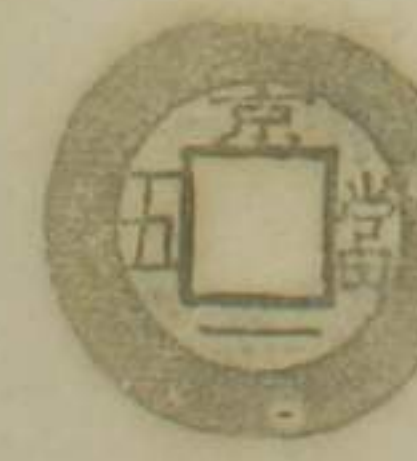



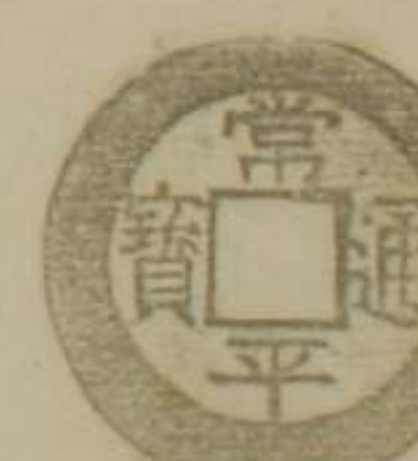

第 二 號					第 一 號					第 〇 號							
記年	帝王名	名稱	金質		記年	帝王名	名稱	金質		記年	帝王名	名稱	金質				
年數	經過	年鑄造	品位	量目	直徑	年數	經過	年鑄造	品位	量目	直徑	年數	經過	年鑄造	品位	量目	直徑
	大正			二〇二	一〇〇		大正			二〇二	一〇〇		大正			二〇二	一〇〇
	年迄						年迄						年迄				
事 記					事 記					事 記							
背均五當五					背均四當五					背均三當五							
																	
																	





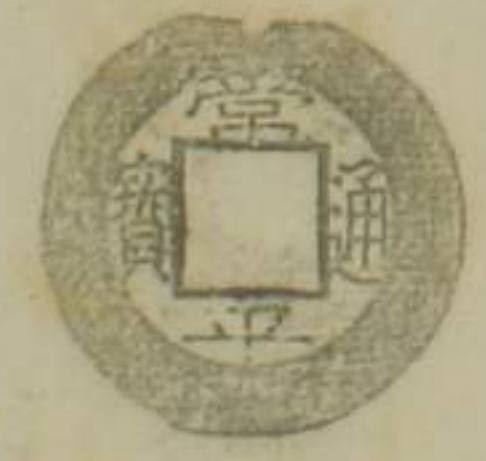

京背

第 八 六 號 箱







第 一 五 號				第 〇 五 號				第 九 四 號			
記年	帝王名	名稱	金質	記年	帝王名	名稱	金質	記年	帝王名	名稱	金質
年數	經過年	鑄造年	品位	量目	直徑	年數	經過年	鑄造年	品位	量目	直徑
	大正			一五五	〇五九		大正			一五三	一五〇
年	迄					年	迄				
事 記				事 記				事 記			
背、京三當五				背、京二當五				背、京一當五			
											
											







第 八 四 號				第 七 四 號				第 六 四 號			
記年	帝王名	名稱	金質	記年	帝王名	名稱	金質	記年	帝王名	名稱	金質
										常平通宝	銅
年數	經過年	鑄造年	品位	量目	直徑	年數	經過年	鑄造年	品位	量目	直徑
	大正			一五八	一五〇		大正			二五五	一五〇
年	迄					年	迄				
事 記				事 記				事 記			
背、均十當五				背、均九當五				背、均八當五			
											
											

第 八 六 號 箱	第 五 七 號				第 五 六 號				第 五 五 號								
	記年	帝王名	名稱	金質	記年	帝王名	名稱	金質	記年	帝王名	名稱	金質					
年數	經過年	鑄造年	品位	量目	直徑	年數	經過年	鑄造年	品位	量目	直徑	年數	經過年	鑄造年	品位	量目	直徑
	大正			一 九 二 七	〇 五 九		大正			一 九 三 二	一 五 〇		大正			一 九 二 七	一 五 〇
事 記				事 記				事 記									
背、京九當五				背、京八當五				背、京七當五									
																	
																	





第 四 五 號				第 三 五 號				第 二 五 號			
記年	帝王名	名稱	金質	記年	帝王名	名稱	金質	記年	帝王名	名稱	金質
										常平	銅
年數	經過年	鑄造年	品位	量目	直徑	年數	經過年	鑄造年	品位	量目	直徑
	大正			一 九 一 七	〇 五 九		大正			一 九 二 〇	〇 五 六
事 記				事 記				事 記			
背、京六當五				背、京五當五				背、京四當五			
											
											



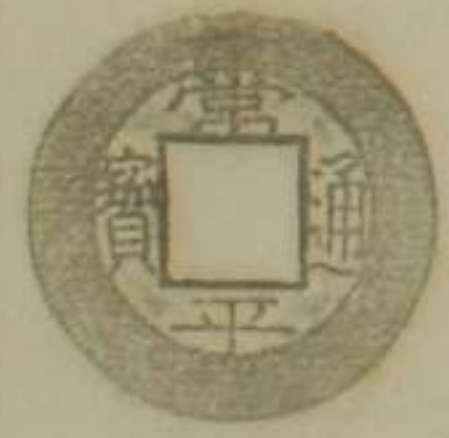
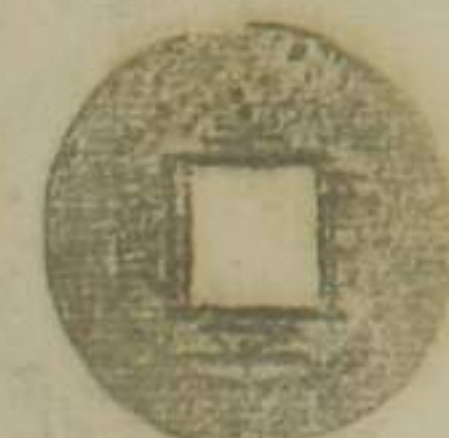

第八號箱

第 六 號				第 二 六 號				第 一 六 號			
記年	帝王名	名稱	金質	記年	帝王名	名稱	金質	記年	帝王名	名稱	金質
年數	經過	鑄造	品位	量目	直徑	年數	經過	鑄造	品位	量目	直徑
	大正			一兩一丁	〇寸九分		大正			一兩三丁	〇寸九分
	年迄						年迄				
事 記				事 記				事 記			
背の京十當五				背の京十當五				背の京十當五			
											
											

第 〇 六 號				第 九 五 號				第 八 五 號			
記年	帝王名	名稱	金質	記年	帝王名	名稱	金質	記年	帝王名	名稱	金質
										背の京十當五	銅
年數	經過	鑄造	品位	量目	直徑	年數	經過	鑄造	品位	量目	直徑
	大正			一兩三七	〇寸七分		大正			一兩二五	〇寸七分
	年迄						年迄				
事 記				事 記				事 記			
背の京十當五				背の京十當五				背の京十當五			
											
											

第八六號箱

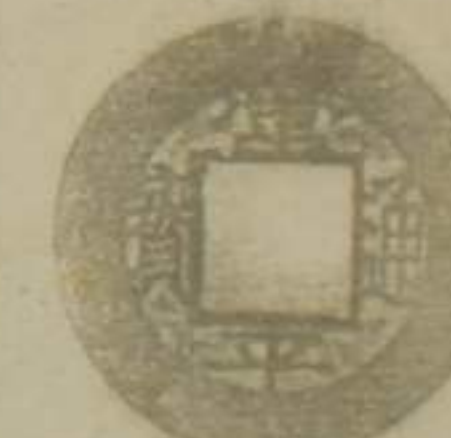
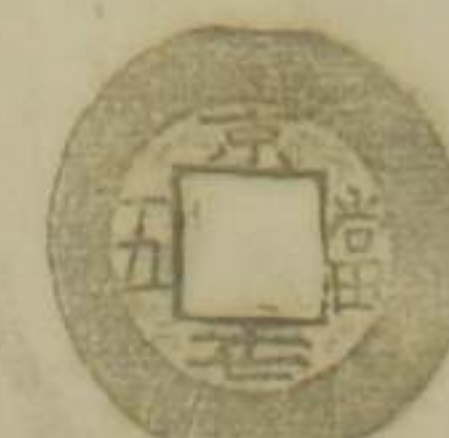
第九號					第八號					第七號							
記年	帝王名	名稱	金質		記年	帝王名	名稱	金質		記年	帝王名	名稱	金質				
年數	經過	鑄造	品位	量目	直徑	年數	經過	鑄造	品位	量目	直徑	年數	經過	鑄造	品位	量目	直徑
	大正			一五五七	子〇〇		大正			一五五七	子〇九八		大正			一五五七	子〇九八
年	迄				年	迄				年	迄		年	迄			
事記					事記					事記							
皆、京十、五					皆、京十九、五					皆、京十八、五							
																	
																	

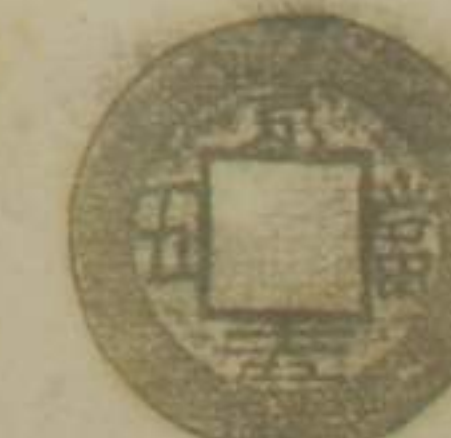





第六號					第五號					第四號							
記年	帝王名	名稱	金質		記年	帝王名	名稱	金質		記年	帝王名	名稱	金質				
年數	經過	鑄造	品位	量目	直徑	年數	經過	鑄造	品位	量目	直徑	年數	經過	鑄造	品位	量目	直徑
	大正			一五九二	子〇八八		大正			一五九二	子〇八八		大正			一五九二	子〇八八
年	迄				年	迄				年	迄		年	迄			
事記					事記					事記							
皆、京十七、五					皆、京十六、五					皆、京十五、五							
																	
																	









第八六號箱

第 五 七 第 號				第 四 七 第 號				第 三 七 第 號			
記年	帝王名	名稱	金質	記年	帝王名	名稱	金質	記年	帝王名	名稱	金質
年數	經過	鑄造	品位	量目	直徑	年數	經過	鑄造	品位	量目	直徑
	大正			一兩二	〇.九二		大正			一兩一七	〇.九二
	年迄						年迄				
事 記				事 記				事 記			
背、京、二、壹、五				背、京、廿、壹、五				背、京、廿、壹、五			







第 二 七 第 號				第 一 七 第 號				第 〇 七 第 號			
記年	帝王名	名稱	金質	記年	帝王名	名稱	金質	記年	帝王名	名稱	金質
										背、京、廿、壹、五	〇.九二
年數	經過	鑄造	品位	量目	直徑	年數	經過	鑄造	品位	量目	直徑
	大正			二兩〇	一.〇〇		大正			一兩五七	一.〇〇
	年迄						年迄				
事 記				事 記				事 記			
背、京、廿、壹、五				背、京、廿、壹、五				背、京、廿、壹、五			







第八號箱

第八號				第八號				第八號			
記年	帝王名	名稱	金質	記年	帝王名	名稱	金質	記年	帝王名	名稱	金質
年數	經過	年鑄造	品位	量目	直徑	年數	經過	年鑄造	品位	量目	直徑
	大正			一五二二	〇五九		大正			一五二二	〇五九
年	年迄					年	年迄				
事記				事記				事記			
皆、京八五				皆、京七五				皆、京六五			
											
											







第八號				第七號				第七號				第六號			
記年	帝王名	名稱	金質	記年	帝王名	名稱	金質	記年	帝王名	名稱	金質	記年	帝王名	名稱	金質
年數	經過	年鑄造	品位	量目	直徑	年數	經過	年鑄造	品位	量目	直徑	年數	經過	年鑄造	品位
	大正			一五二〇	〇五九		大正			一五二〇	〇五九		大正		
年	年迄					年	年迄					年	年迄		
事記				事記				事記				事記			
皆、京八五				皆、京七五				皆、京六五				皆、京五五			
															
															







第八號箱

第八號					第八號					第八號							
記年	帝王名	名稱	金質		記年	帝王名	名稱	金質		記年	帝王名	名稱	金質				
年數	經過	鑄造	品位	量目	直徑	年數	經過	鑄造	品位	量目	直徑	年數	經過	鑄造	品位	量目	直徑
	大正			一又五分	一寸九分		大正			一又五分	一寸九分		大正			一又五分	一寸九分
年	迄					年	迄					年	迄				
事記					事記					事記							
背京十四当五					背京十三当五					背京十二当五							
																	
																	



第八號					第八號					第八號							
記年	帝王名	名稱	金質		記年	帝王名	名稱	金質		記年	帝王名	名稱	金質				
年數	經過	鑄造	品位	量目	直徑	年數	經過	鑄造	品位	量目	直徑	年數	經過	鑄造	品位	量目	直徑
	大正			一又五分	一寸九分		大正			一又五分	一寸九分		大正			一又五分	一寸九分
年	迄					年	迄					年	迄				
事記					事記					事記							
背京十一当五					背京十当五					背京九当五							
																	
																	



第
八
大
號
箱

第 三 九 第 號					第 二 九 第 號					第 壹 九 第 號							
記年	帝王名	名稱	金質		記年	帝王名	名稱	金質		記年	帝王名	名稱	金質				
年數	經過	鑄造	品位	量目	直徑	年數	經過	鑄造	品位	量目	直徑	年數	經過	鑄造	品位	量目	直徑
	大正			〇分九	〇寸八		大正			一兩三	〇寸九		大正			一兩一	〇寸九
年	迄				年	迄				年	迄		年	迄			年
事 記					事 記					事 記							
背、京二十有五					背、京十九有五					背、京十八有五							
																	
																	



第 〇 九 第 號					第 九 八 第 號					第 八 八 第 號							
記年	帝王名	名稱	金質		記年	帝王名	名稱	金質		記年	帝王名	名稱	金質				
年數	經過	鑄造	品位	量目	直徑	年數	經過	鑄造	品位	量目	直徑	年數	經過	鑄造	品位	量目	直徑
	大正			一兩二	〇寸九		大正			一兩一	〇寸九		大正			一兩二	〇寸九
年	迄				年	迄				年	迄		年	迄			年
事 記					事 記					事 記							
背、京十七有五					背、京十六有五					背、京十五有五							
																	
																	

第八號箱

第九號					第八號					第七號							
記年	帝王名	名稱	金質		記年	帝王名	名稱	金質		記年	帝王名	名稱	金質				
年數	經過	年鑄造	品位	量目	直徑	年數	經過	年鑄造	品位	量目	直徑	年數	經過	年鑄造	品位	量目	直徑
	大正			一五二〇	〇寸九分		大正			一五三九	〇寸九分		大正			一五二九	〇寸九分
事記					事記					事記							
背京廿五当五					背京廿四当五					背京廿三当五							
																	

第九號					第八號					第七號							
記年	帝王名	名稱	金質		記年	帝王名	名稱	金質		記年	帝王名	名稱	金質				
年數	經過	年鑄造	品位	量目	直徑	年數	經過	年鑄造	品位	量目	直徑	年數	經過	年鑄造	品位	量目	直徑
	大正			一五二九	〇寸九分		大正			一五二五	〇寸九分		大正			一五二五	〇寸九分
事記					事記					事記							
背京三十二当五					背京三十一当五					背京三十当五							
																	

134
 134
 134

第 號				第 一 〇 一 號				第 〇 〇 一 號			
記年	帝王名	名稱	金質	記年	帝王名	名稱	金質	記年	帝王名	名稱	金質
										太子連宗	附
年數	經過	年鑄造	品位	量目	直徑	年數	經過	年鑄造	品位	量目	直徑
	大正						大正			一五〇・二	〇寸九五
	年迄						年迄			一五〇・〇	〇寸九五
事 記						事 記					
						背京廿六五					
						背京廿六五					
						 					

Handwritten vertical text in the center of the left page, possibly a signature or a date.

Vertical red text on the left margin of the left page, likely a page number or chapter indicator.

Vertical red text on the right margin of the right page, likely a page number or chapter indicator.

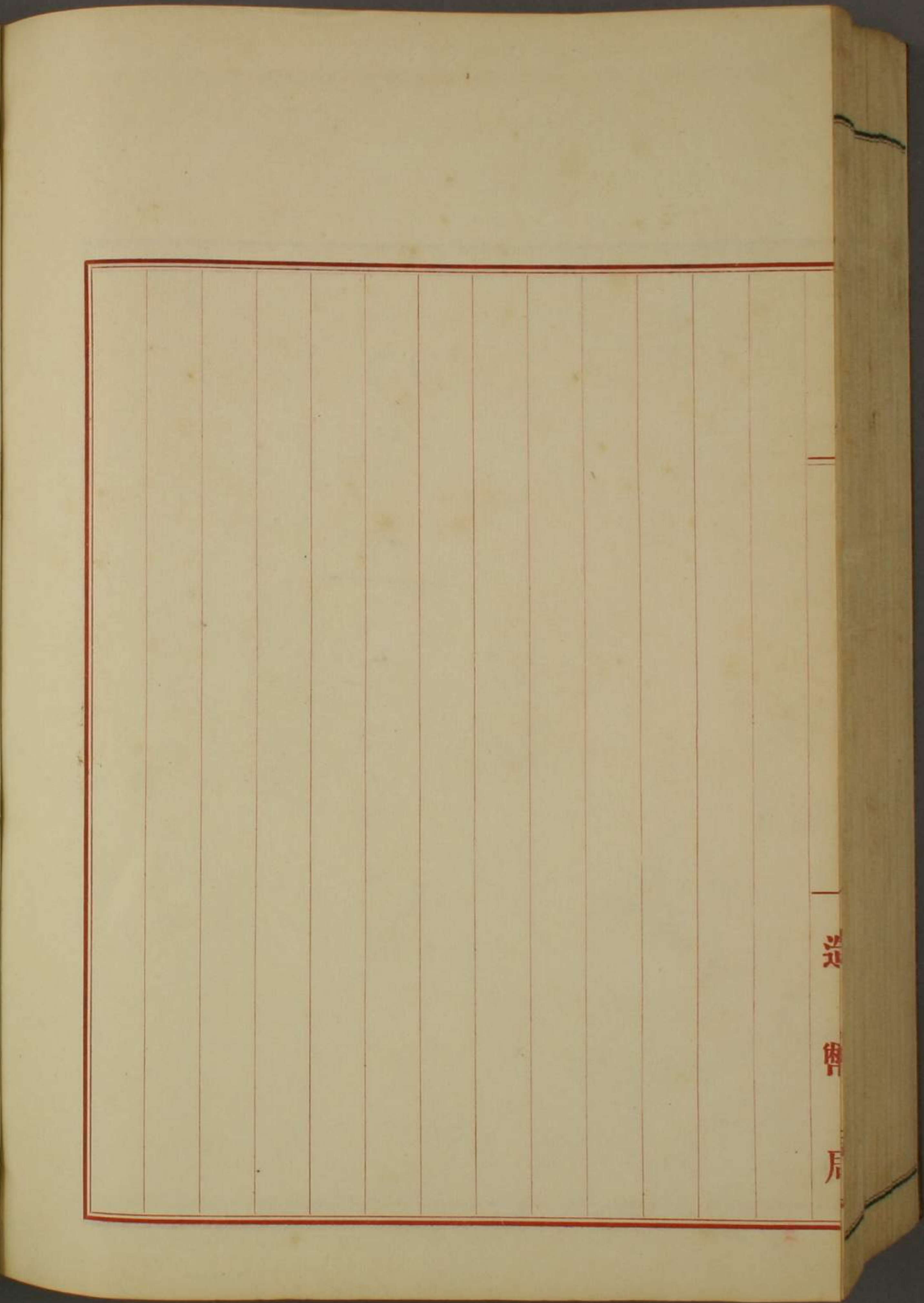
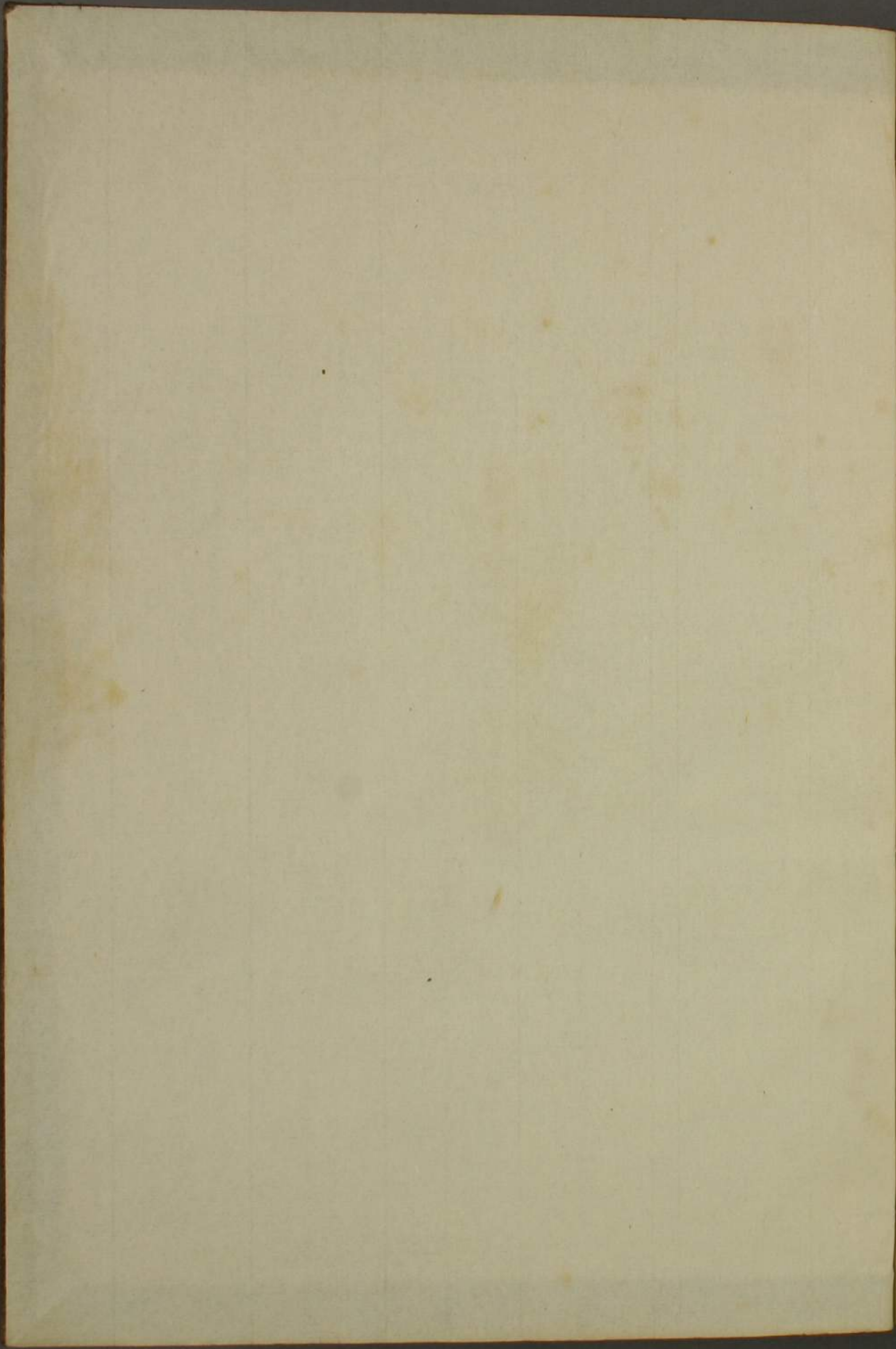

送
曾
后

