حمله همه جانبه ارتش سوریه، خطر جنگ جهانی را افزایش داد

جنگ سهمگین ارتشهای اردن و سوریه آغاز شد

اطلاعات

۲۰ صفحه

دوشنبه ۳۰ شهریورماه ۱۳۴۹ ـ شماره ۱۳۳۰۱
سال چهل و پنجم تکشماره ٤ ریال

مارشال مجالی گفت: اردن تاآخرین نفر و آخرین قطره خون می جنگد

سراسر اردن به میدان نبردهای شدید تبدیل شد درصفحات ۲ـ۳ـ٤ـ٦ـ۱۷

عصردیروز در حضور شاهنشاه مراسم جشن فارغ‌التحصیلی دومین دوره امنیت ملی و نهمین دوره دانشکده ستاد نیرو های مسلح شاهنشاهی برگزار گردید.

در عکس افسران فارغ‌التحصیل دوره‌دانشکده ستاد نیرو های‌مسلح شاهنشاهی در پیشگاه شاهنشاه دیده‌میشوند، شاهنشاه‌نشان‌سرکار سرهنگ لطیفی را بسینه‌وی نصب میفرمایند.

شرح در صفحه ٤

ناصر اعلام کرد: اردن در آستانه یک فاجعه عظیم است

ملك حسین به ناصر گفت: در ساعت اول آتش بس، چریکهاخانه مرا به موشك بستند

ناصر ازملك‌حسین تقاضاکرد فورا آتش‌بس داده شود

درصفحه ٤

امریکا و اسرائیل شدیداً به سوریه اخطار کردند

امریکا ازشوروی‌خواست سوریه را فورا وادار به تخلیه اردن کند

رهبران نظامی امریکا برای بررسی‌اوضاع‌جنك جلسه‌فوق‌العاده‌تشکیل دادند

درصفحه ۳

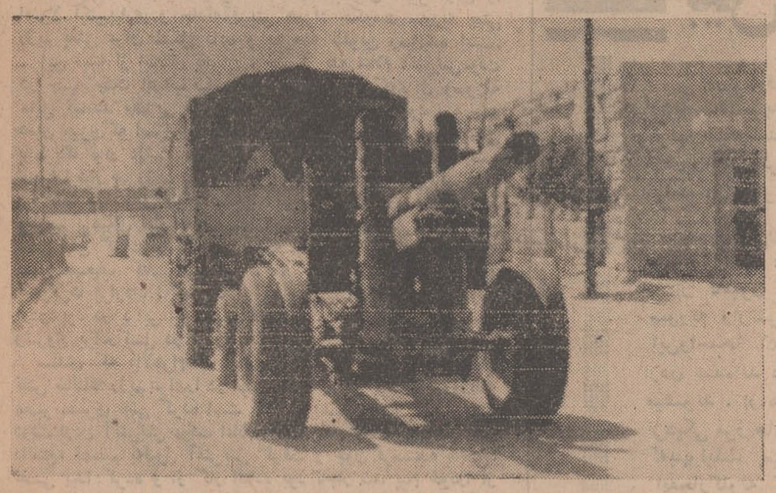

توپهای سوریه وارد میشوند

این عکس یك توپ ارتش سوریه است که همراه تعداد زیادی تانك وزره‌پوش از مرز سوریه گذشته‌و وارد خاك اردن شدند.

مصر یک سند رسوا کننده انتشار داد

رادیو بغداد از قول رهبر چریکها اعلامیه دروغین پخش کرد

در صفحه هفدهم

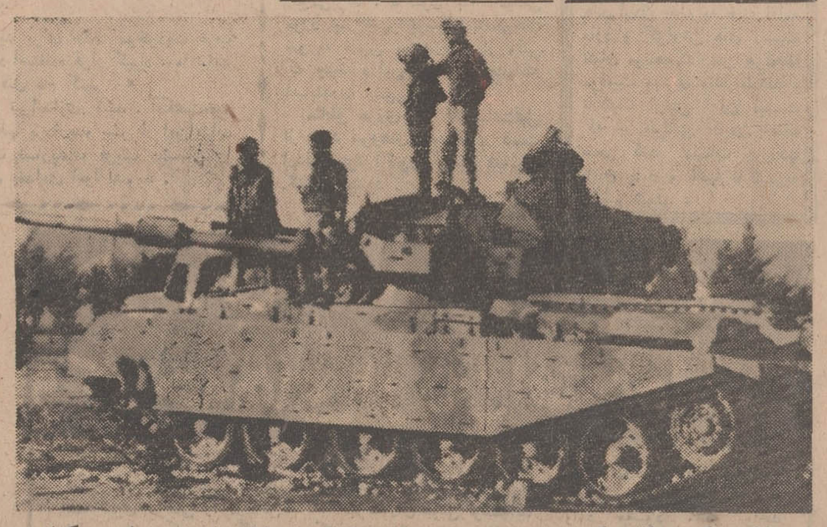

انهدام تانکها

درجریان جنك، تعدادی‌ازتانك‌های ارتش اردن بوسیله چریکها از کار افتاد و یا منهدم شد. درعکس یکی از این تانکها دیده میشود که پس از خرابی بدست چریکها افتاده و چریکها روی‌آن‌رفته‌اند. عکس رادیوئی اطلاعات

لیبی اخطار کرد: ۲۴ ساعت دیگر وارد جنگ میشود

در صفحه ۲

عراق هم بدنبال سوریه وارد جنگ میشود؟

در صفحه چهارم

شهرداردر انجمن شهر اعلام کرد

ترافیک فنی تهران به‌شهرداری محول شده

نه شهربانی ونه‌شهرداری هیچیك‌به‌تنهائی قادرنیستند برای بهبود ترافیك تهران کاری انجام دهند

در صفحه چهارم

حراج چینی آلمانی

در کایزر ـ لاله‌زارنو

ازروز چهارشنبه اول‌مهر شروع میشود

نوبت اول

حوزه ۱۵ ناحیه ۱۰

آگهی برای اطلاع عموم در اجرای قانون نوسازی و عمران شهری

باطلاع کلیه مالکین و صاحبان اعیانی وعرصه و صاحبان حقوق قانونی مربوطه واقع در محدوده زیر از حوزه ۱۵ ناحیه ۱۰ شهرداری پایتخت.

شمالا ـ دهکده پس قلعه به‌ارتفاعات البرز تاشمال ده‌ولنجك (مرز محدوده)

شرقا ـ خیابان ملك‌پور از میدان تجریش تا انتهای میدان سربند.

جنوبا ـ ازشمال میدان تجریش و خیابان پهلوی تا خیابان یکتا وشمال کوچه آرام از خیابان زعفرانیه تاکوچه آرام وشمال کوچه سینا.

غربا ـ شرق خیابان یکتا از خیابان پهلوی تا خیابان زعفرانیه ومسیل رودخانه و لنجك از کوچه سینا تا ارتفاعات (مرزخارج از محدوده)

میرساند که ممیزی منطقه مزبور پایان یافته است از کلیه مودیان محترم دعوت میشود با مراجعه به‌واحد سازمان ممیزی ودرآمد نوسازی ناحیه ۱۰ واقع‌در خیابان‌دربند ـ خیابان خلیلی پلاك۷۰ ار نتیجه ممیزی املاك خود که در تابلو اعلانات‌الصاق گردیده است اطلاع حاصل فرمایند: در صورتیکه مودیان به نتیجه ممیزی اعتراض قانونی داشته باشند میتوانند با توجه به تبصره ۲ ماده ۸ قانون نوسازی و عمران شهری عوارض مورد قبول خود را بحساب شماره (۱۵۰۰۰) که توسط بانك مرکزی ایران در تمام شعب بانك ملی ایران در تهران مفتوح گردیده است پرداخت و رسید آنرا بضمیمه نامه‌ای متضمن مواردا‌عتراض باذکر دلیل واستناد بمدارك که پیوست اعتراض‌نامه خواهندنمود حداکثر ظرف مدت چهارماه به سازمان ممیزی ودرآمد نوسازی شهرداری پایتخت واقع در خیابان روزولت میدان ۲۵ شهریور خیابان نمونه کاشی ۷۷ تسلیم دارند، در صورتیکه عوارض‌ملك خود را قبل ازپایان مدت مقرر در قانون نوسازی و عمران‌شهری پرداخته‌اندباتوجه به تبصره ۱ماده ۱۰ قانون نوسازی و عمران شهری ده‌درصد عوارض آنسال بعنوان جایزه بنفع آنان منظور واز حساب کسر خواهد شد. سازمان ممیزی ودرآمد نوسازی

اطلاعیه

تالاررودکی

تالار رودکی برای نخستین‌بار آغاز فصل هنری ۵۰ـ۱۳۴۹. برای برنامه‌های اپرا وباله‌ی خود سیستم آبونمان‌را برقرار می سازد.

پذیرش آبونمان برنامه های صحنه‌ای تالاررودکی که شامل پنج‌اپرا وسه باله‌ی بزرك جهانی‌خواهد بود. امتیازات بزرگی برای دوستداران برنامه‌های‌سنگین هنری دربرخواهد داشت

برای پذیرش ابونمان و کسب اطلاعات بیشتر از مشخصات وشرایط آن‌به روابط عمومی تالار رودکی‌تلفن ٤٦٨٢٥ مراجعه نمائید. م الف ٦٥٩٦

آگهی اسامی‌پذیرفته شدگان دوره فوق لیسانس مشاوره و راهنمائی‌دانشسرای عالی

به صفحه آخر مراجعه شود

آبغوره سومین محصول یکویک بزودی ببازار خواهدآمد

خسرو عزیزم

با محمدرضا فرزندم هرکجا هستی برگرد. پدر و مادرت چشم براه توهستند.

آ ـ ۱۸۷۹۳

مؤسسه ملی زبان

THE NATIONAL INSTITUTE OF ENGLISH LANGUAGE

نتیجه امتحانات گواهی‌نامه INTERMEDIATE و ELEMENTARY

درصفحه ۱۷

اطلاعیه

از روز چهارشنبه اول مهرماه ۱۳۴۹ تا اطلاع‌ثانوی ساعات کار ادارات مرکزی و شعب بانك اصناف ایران در تهران‌بشرح زیر میباشد.

صبح‌ها از ساعت ۸الی ۱۲½

عصرها از ساعت ٤ الی ٦½

روزهای پنجشنبه بعد ازظهر ادارات‌مرکزی تعطیل ودر شعب تهران فقط باجه دریافت دائر میباشد.

بانك اصناف ایران

۱ـ۲ آ ـ ٤۱٦۹٦

آگهی ثبت نام دانشجویان سال اول مدرسه عالی پارس

درصفحات ۱۰ و۱۷

آگهی

ساعات‌کار کلیه شعب وادارات‌بانك‌رهنی ایران ازروز چهارشنبه اول مهرماه ۱۳۴۹ تا اطلاع بعدی باستثناء ایام تعطیل بشرح زیر خواهدبود.

ادارات بانك از ساعت ۳۰ر۷ تاساعت ۱٤

باجه های « « ٤٥ر۷ « ۱۳

ضمنا کلیه شعب تهران‌وواحد های آن بشرح زیر از ساعت ٤تا ۷بعدازظهر به استثنای روزهای تعطیل برای‌انجام‌مراجعات مشتریان محترم دایر خواهدبود:

۱) شعبه مرکزی	واقع‌در خیابان فردوسی
۲)شعبه شمیران	واقع‌در خیابان فردوسی
۳)شعبه شرق	واقع‌در خیابان شهباز
٤)شعبه غرب	واقع‌در خیابان‌نواب
٥)واحدشماره دو	خیابان‌شمالی‌پارك شهر (محل وزارت آبادانی مسکن)
٦)واحدشماره سه	امیرآبادشمالی خیابان کاشانی
۷)واحدشماره ٤	روزولت شمالی سه‌راه دیبا
۸) واحدشماره پنج	نارمك خیابان سی‌متری
۹) واحد شماره‌شش	تجریش مقابل شهرداری
۱۰) واحدشماره هفت	قلهك جنب‌خیابان دولت
۱۱) واحد شماره هشت	خیابان‌شوش نزدیك‌میدان‌زاهدی
۱۲) واحدشماره نه	نازی‌آبادکوی‌هزاردستگاه
۱۳) واحدشماره ده	امیریه مقابل‌انتظام
۱٤) واحدشماره یازده	یوسف‌آبادچهارراه‌یوسفی

بانك رهنی ایران

م‌الف ٦۷۲٥

پیام مؤسس بنیاد فرهنگی البرز به‌هموطنان و دانشجویان عزیز

درصفحه ۱٦

سپاسگزاری مردم بازار ازشهردارتهران

درصفحه سوم

آگهی قبول بیماردر دانشکده دندانپزشکی دانشگاه تهران

دانشکده دندانپزشکی دانشگاه تهران ازتاریخ‌دوم‌مهرماه ۱۳۴۹ همه‌روزه از ساعت ۸ـ۱۲و ۲ـ٥ بعدازظهر در کلینیکهای وابسته آماده قبول بیمار میباشد. م‌الف٦٦۰۳

۱ـ۳ ۱ـ٤۱۲۰۲ معاون دانشکده دندانپزشکی دکتر دستوری

تاریخ ۸ر٦ر٤۹ ـ شماره ۹۲٦۷

اطلاعیه شهرداری گرگان

باطلاع کلیه صاحبان املاك واراضی واقع در محدوده قانونی شهر میرساند که طبق‌ماده (٥) قانون نوسازی و عمران شهری مالکین زمینها و ساختمانها و مستحدثات واقع در محدوده‌شهر یا قائم مقام یا نمایندگان قانونی آنان مکلفند ظرف شش ماه از تاریخ اعلام شهرداری مشخصات کامل ملك را با تعیین بها بتفکیك هرقطعه ملك وبه‌ترتیب مقرر در ماده ٤ قانون مذکور کتبا بشهرداری اعلام دارند وهرگاه در مهلت مقرر نسبت‌باعلام بها اقدام نکنند عوارض متعلقه برای‌مدت تاخیر بدوبرابرافزایش خواهد یافت. بنابر این بدینوسیله‌باطلاع مودیان‌محترم میرساند که دفترچه‌حاوی مشخصات‌محدوده شهروهمچنین ارزش‌معاملاتی اراضی وضوابط تعیین بهای ساختمانها و مستحدثات از طرف شهرداری چاپ وآماده شده ودر دفتر نوسازی شهرداری موجود وبمحض مراجعه تسلیم مودیان خواهد شد.

چون‌از تاریخ نشر این آگهی تاشش ماه صاحبان املاك‌باید بتکلیف قانونی خود دائر باعلام بهای ملك عمل کنند و درغیر اینصورت مشمول جریمه تاصددرصد خواهند شد. بنابراین‌از همشهریان محترم انتظار دارد که برای استفاده از ده‌درصد جایزه قانونی و همچنین جلوگیری از ضرر و پرداخت جریمه هرچه‌زودتر نسبت باعلام بها واخذ رسید از دفتر شهرداری‌اقدام وعوارض متعلقه رابراساس اعلام بهائی که خود مینمایندبمیزان پنج درهزار تاآخر سال جاری بشهرداری پرداخت فرمایند.

شهردار گرگان ـ خاوری

آ ـ ٤۱٥۲٤

مخصوص مراجعه کنندگان

محوطه‌جلوی ساختمان جدید روزنامه اطلاعات (خیابان خیام روبروی قورخانه) برای توقف اتومبیل مراجعه‌کنندگان به موسسه اطلاعات‌درتمام ساعات روزبازگذارده‌شده‌تاآگهی‌دهندگان محترم ویاکسانی که‌بمنظور ارجاع‌کارو خدمتی بموسسه اطلاعات‌مراجعه میکنند در زحمت پارکینك‌نباشند.

فروزان ... و .. ناصر ملك‌مطیعی

درفیلم **سوگلی**

باشرکت: ظهوری. پیمان. ثریا بهشتی. تقدسی. مقبلی و ... قدکچیان

کارگردان: ژورك

برنامه آینده سینماهای

اونیورسال ـ پاسیفیك ـ اروپا ـ میامی ـ آسیا ـ ایران ـ ساینا ـ تیسفون ـ استارا ـ مارلیك ـ مونت کارلو. پانوراما ـ و ... سیلوانا

اطلاعیه شهرداری یزدمربوط به اجرای مادهٔ ٥ قانون نوسازی وعمران شهری

شرح‌درصفحه ۱۱

اطلاعیه شهرداری پایتخت

جرائم بقایای عوارض ملغی شده قبل از۱۹ر۱۰ر٤۰ عوارض بایر، غیرمحصور، (بربالکن) و بقایای عوارض سطح شهر بموجب مقررات قانونی تا پایان شهریور ماه سال جاری بخشوده شده واز آن ببعد اصل و جرائم متعلقه تواما مطالبه و وصول خواهد گردید.

مودیان محترمی که ازاین بابت بدهی دارند و تاکنون موفق به‌تادیه آن نشده‌اند میتوانند ازاین‌آخرین مهلت قانونی استفاده نموده بامراجعه بنواحی شهرداری فقط اصل بدهی خودرا پرداخت و مفاصا حساب دریافت دارند.

اداره کل درآمد شهرداری پایتخت

آجرهای جدید ماشینی بانك‌رهنی ایران

زیبا. خوش رنك. محکم. بادوام. ارزان

۱۰۰۰ قالب ۱۰۰۰ ریال

نشانی: خیابان فردوسی. بانك رهنی ایران طبقه چهارم

سرمقاله

دشمن واقعی

حوادث اردن ، از دیشب رنگ دیگری بخود گرفت . باعبور نیروهای مسلح سوریه از مرزهای اردن و درگیرشدن قوای نظامی دو کشور ، حالا دیگر کشور اردن هاشمی بصحنه یك جنگ فاجعه‌انگیز مبدل شده‌است، جنگی که هرلحظه ممکن است کشورهای دیگری را نیز بمداخله برانگیزد و جبهه تازه‌یی در کنار جبهه نبرد اعراب ـ اسرائیل بگشاید.

گزارش اوضاع اردن را جداگانه ملاحظه خواهید کرد و اجمال قضیه آنکه حوادث ، با ورود نیروهای زرهی و واحدهای ارتش سوریه بخاك اردن شروع شده است.

از هفته قبل که دولت اردن تصمیم گرفت به‌آشفتگی اوضاع در داخله کشور خاتمه دهد و از بعضی اعمال بی‌رویه که مغایر باحاکمیت ملی اردن ودرعین‌حال معارض بامنافع عمومی اعراب است جلوگیرد، محافل سیاسی پیش‌بینی کرده‌بودند که حوادث اردن اگر در بادی‌امر متوقف نشود از حدود برخورد میان ارتش اردن و کماندوهای فلسطین تجاوز خواهد کرد و احتمال دارد بمداخله قدرت‌های خارجی منتهی شود.

این احتمال بود و البته کمتر کسی انتظار داشت سوریه درین کار مقدم شود . زیرا در شرایط کنونی خاورمیانه عربی، منطقی بنظر نمی‌آمد که درست در کنار گوش اسرائیل یك کشور عرب مملکت عربی دیگری را طرف تجاوز قراردهد و ماجرائی بیافرینند که صف اعراب را ازینهم که هست متفرق‌تر کند . معهذا اگر کسی باماهیت داروسته بعثی که حکومت را در سوریه و عراق بدست دارند آشنائی مختصری داشته باشد ازین اقدام سوریه متعجب نمیشود. کماآنکه بحران اخیر اردن را اصولا آتش‌بیاری و حادثه‌آفرینی همزاد حکومت سوریه یعنی رژیم بعثی عراق شکل داده و بمرحله تکوین رسانیده است.

این نکته از ابتدای بحران ، حتی از بدو اعلام آتش‌بس‌موقت در جبهه جنگ اعراب ـ اسرائیل آشکار بود که‌عراق وسوریه مایل نیستند وقفه‌یی در جنگ خاورمیانه حاصل شود . درست همان چیزی‌که اسرائیل میخواست‌ولی‌چون‌در محظور رودربایستی باامریکا قرار داشت نمیتوانست از قبول آتش‌بس امتناع کند. لاجرم اینبار هم رژیم بعثی عراق بتامین مقاصداسرائیل کمربست ونه تنها در مقابل طرح صلح‌و آتش‌بس موقت و مذاکرات‌غیر مستقیم برمبنای قطعنامه شورای امنیت سازمان ملل متحد نقش منفی پیش گرفت بلکه برای آنکه جبهه اعراب را درمذاکرات صلح تضعیف کند اردن را عرصه یك سلسله تحریکات دو بهمزنی‌ها قرارداد . تحریکاتی که حاصل آن قرار دادن دولت اردن بود در برابر چریکهای فلسطین و براه افتادن جوی‌خون وشروع برادرکشی در اردن .

سندی که «الاهرام» درشماره اخیر خود انتشار داده است نقش خائنانه رژیم عراق‌را در اردن کاملا روشن میسازد . روزنامه معتبر مصری فاش کرده است که در ابتدای بحران اخیر ،وقتی دولت اردن آتش‌بس موقت اعلام داشت یاسرعرفات رهبر سازمان «الفتح» تصمیم به‌قبول آتش‌بس گرفت و چون فرستنده «الفتح» نقصی پیدا کرده و از کار افتاده بود ناچار شد پیام خودرا از طریق فرستنده نیروهای عراقی مقیم اردن انتشار دهد . لکن عوامل مخرب رژیم عراق که باهرنوع تفاهم و مصالحه وآرامشی در کشورهای عربی مجاور اسرائیل مخالفند پیام را عوض‌کردند وبعکس ، پیامی دائر به‌ادامه جنگ از جانب یاسرعرفات انتشار دادند که در نتیجه دامنه‌کشت وکشتار بالاگرفت و طبق‌آماری که امروز صبح از طرف منابع‌رسمی فلسطین انتشار یافت‌گذشته از تلفات وصدماتی که برغیرنظامی‌ها وارد آمده، تاکنون‌دوهزار تن از چریکهای فلسطین کشته وزخمی شده‌اند . درحالیکه این تازه اول کار است و طبق پیش‌بینی «الاهرام» اگر درگیری‌قوای مسلح اردن و چریکهای فلسطین ادامه پیدا کند بیست‌هزارنفر کشته خواهند شد.

حالا سوریه ، مقاصد برادرکاتنی خود عراق‌را کامل کرده وبا قشون‌کشی بخاك اردن ، ترتیبی فراهم ساخته است که هزاران مرد وزن، هزاران عرب دیگر بخاك‌وخون کشیده شوند . آیا در تمام دوران جنگ بااسرائیل مردم فلسطین آنقدر تلفات‌داده بودند که در جریان توطئه‌عوامل ضدعرب وضدبشر بعثی متحمل شده‌اند ؟!پس اگر اسرائیل بهرحال از رعایت آتش‌بس ناگزیر شده است بعوض عراق وسوریه جنگ را علیه ملت عرب‌ادامه میدهند . خیلی دامنه‌دارتر و با وارد ساختن تلفات و صدمات‌و خسارات خیلی بیشتر !

چاپ ششم جلد اول

الطریقة‌الجدیدة من دروس دارالعلوم العربیه

بامزایای بیشتری‌ببهای ۹۰ ریال‌منتشر شد .وجلد دوم‌وسوم آن به همان بهای پیش هر جلد ۸۰ ریال می‌باشد . وخلاصة‌القواعد که‌شامل کلیه قواعدصرف ونحووواملاء و معانی‌وبیان‌عربی‌است ببهای ۵۰ ریال. برای شهرستان ها باارسال بهای یك یاچند جلد بوسیله پست‌سفارشی فرستاده خواهد شد .

شاهرضا ـ ابتدای خیابان بهار ـ کوچه دوم دست چپ ـ درسوم ـ شماره ۸۴

آ ـ ٤١٥٦٤

دبیرستان آزرم

درسال تحصیلی ۴۹ و ۵۰ برای سال چهارم شیمی صنعتی‌ودبیرستان شبانه‌برای سال چهارم رشته منشی‌گری دانش‌آموزمیپذیرد.

تلفن ۳۳۴۵۱۹ ـ ۳۳۵۱۱۲

ششم ادبی دبیرستان خیام

باموفقیت قابل‌توجه در سال گذشته‌و با همکاری دکتر خاتمی ـ صفائی ـ دکتر اسفندیار اسفندیاری ـ خسرو اسفندیاری ـ فراست ـ دکتر عشقپور شیخ‌الاسلام‌عباس‌عطاری. امسال‌نیز ثبت‌نام مینماید.

خیابان‌شاه ـ چهارراه سیمتری ـ تلفن ۶۹۷۴۰

آ ـ ٤١٧٦٤

خاورمیانه

عمان ـ خبرگزاری ها ـ دیشب ارتش‌سوریه باردیگر باتجهیزات فراوان از مرز سوریه و اردن وگذشت ووارد خاك این کشور شدو هم اکنون‌نبردهای‌سهمگین بین‌ارتش های اردن‌و سوریه‌ادامه دارد . ناظران عینی‌گفتند دولشکر سوریه به اردن حمله برده وباسرعت‌بسوی‌شهر « اربید» که‌تحت‌کنترل چریکهااست پیش‌میرود . یکصد وسیله نقلیه دهها تانك وزرهپوش سوریه در جنك‌شرکت دارند . مارشال مجالی فرماندار نظامی‌اردن گفت‌سوریه ما رامورد تجاوز قرارداده ولی ماتاآخرین نفروتاآخرین قطره خون خود از میهن خویش دفاع‌میکنیم.

باورود واحد های زرهی‌از مرز های سوریه بخاك اردن دامنه نبرد در بیست‌وچهار ساعت گذشته بیش از پیش گسترش یافته وسراسر مناطق شمالی کشور اردن به میدان پیکار های خونین تبدیل شده‌است.

تاسف مصر از دخالت نظامی سوریه

نیویورك ـ حسن‌الزیات نماینده مصر در سازمان‌ملل متحد گفت: حرکت‌سربازان سوریه بسوی اردن محکوم است ، وی ضمن ابراز تاسف از این اقدام سوریه افزود امکان مداخله نظامی مصر واقعا وجود ندارد . ما از هر فرصتی برای مداخله سیاسی استفاده میکنیم زیرا عقیده داریم جنك داخلی اردن یك جنك جنایتکارانه است وباید متوقف شود .

وی گفت: مصر ازپیشنهاد تونس برای تشکیل کنفرانس سران عرب حمایت میکند .

وی افزود : مصر از این که آتش‌بس که ملك حسین دستور اجرای آنرا داده بود اجرانشده‌است خشمگین‌است و از ادامه جنك بسیار نگران میباشد .

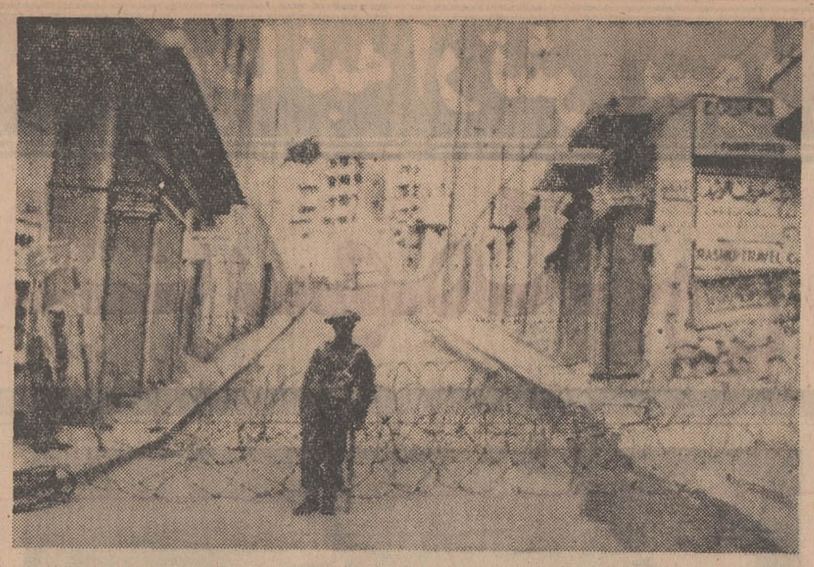

ارتش اردن ـ که قسمت‌های‌بزرگی از شهر عمان پایتخت کشور رازیر کنترل کامل خود درآورده برای جلوگیری از نفوذ مجدد چریکها باقدامات‌شدید دست زده وبسیاری از کوچه‌ها را با سیم خاردار و گماردن افراد نظامی‌قطع کرده است.

صدها تانك و زرهپوش سوریه وارد جنگ اردن شدند

بین ارتشهای اردن و سوریه نبرد سهمگینی آغاز شد

نیرو های منظم ارتش‌آزادی بخش فلسطین ازدیشب‌دوش‌بدوش فدائیان در نبرد شرکت کرده‌و میکوشند حلقه محاصره واحد های زرهی اردن را در اطراف شهر های «اربید» ، «مفرغ»، «رامتا »و «طیره »در هم شکنند.

سراسرراه ۱۲۰ کیلومتری که از دمشق تا ناحیه «دره »در مرز های اردن امتداد می‌یابد پر از کامیون های ارتشی‌وواحد های زره‌پوش سوریه وارتش‌آزادی بخش فلسطین میباشد. این‌واحدها که‌قسمت هائی‌از آن داخل خاك اردن شده‌اند عجالتا در مرکز دوکشور متمرکز میشوند . از «دره » که آخرین شهر سوریه در نزدیکی مرز های اردن‌است ستون های دودوآتش که‌بهوابلند میشود بخوبی‌دیده میشود‌وصدای انفجارگلوله وغرش توپهاآنی قطع‌نمیشود.

درساعت‌ده بامداد امروز ۲۵ زره‌پوش وابسته به ارتش آزادی‌ـ بخش فلسطین به سرعت از دره گذشته در جهت خط آتش شروع به‌پیشروی کردند .

نیروهای اردن در حال حاضر کوشش می‌کنند راه‌بازگشت‌نیرو های ارتش آزادی‌بخش راکه‌بسوی «اربید» پیش میروند قطع کنند.

یك سخنگوی الفتح به‌خبرنگار خبرگزاری فرانسه گفت توپخانه اردن که دارای تحرك فوق‌العاده زیادی است بسرعت برای بستن راه‌های «رامتا» جابجا میشود .

ولی نظر مردم «رامتا» غیر از این است . آنها میگویند‌اگرنیرو های سوریه وارد نبرد نشده بودند جنك دراین منطقه پایان می‌یافت.

شکست چریکها

شك نیست نیروهای فدائیان فلسطینی که بسیاری از شهرهای شمالی اردن را دردست دارند در صورت عدم مداخله سوریه‌ای ها نمیتوانستند مدت زیادی در برابر نیروهای اردنی که این مناطق را محاصره کرده‌اند دوام بیاورند .

بین واحدهای زرهی دوطرف‌نبرد های سختی روی داده‌است.فدائیان که دراین منطقه فاقد توپخانه سنگین هستند نمیتوانند در برابر واحدهای زرهی اردن مقاومت کنند واز این رواست که ارتش سوریه به‌پشتیبانی آنها شتافته است .

مارشال مجالی رئیس ستادارتش اردن اعلام داشت که امروز برای دومین‌بار واحدهای مهمی ازارتش سوریه مرکب از زره‌پوش وواحد های توپخانه از مرز اردن گذشته وارد خاك این کشور شدند .

در اعلامیه ستاد ارتش اردن گفته شده است که واحدهای سوریه اکنون بسوی شهر اربید پیشروی می‌کنند .

شهر مرده

عمان پایتخت اردن پس از چهار روز جنك‌های خونین اکنون به صورت یك شهرمرده‌درآمده‌است. تمام خیابانها ازپوکه‌های فشنك انباشته شده و دیوار بسیاری از ساختمانها براثر اصابت گلوله توپ فروریخته است.

هنوز نبرد در داخل شهر ادامه دارد ۱۵۴ خبرنگار خارجی که از آغاز جنك در مهمانخانه اردن زندانی شده‌اند ازترس نمیتوانند به‌جلو پنجره اتاقهای خود نزدیك شوند زیرا بیم آن میرود که بیدرنك هدف گلوله قرار گیرند. در اطراف هتل تمام مغازه‌ها وخانه ها براثر گلوله توپ و مسلسل ویران شده‌اند .

ای برادران عرب ...

قاهره ـ رادیوی صدای عرب از امروز کار خود رابا پخش شعار های خطاب به برادران عرب آغاز کرد .

در شعار های رادیو صدای عرب گفته میشود :

ای برادران رزمنده در اردن ، اسلحه عرب بایدبرای حفظ جان اعراب از خطر صهیونیستی بکار رود نه برای ریختن خون اعراب .

«سلاح های عرب باید برای حفظ موجودیت عرب در سرزمین های عربی مورد استفاده قرار گیرد . ما نباید با دست خود همدیگر را قتل عام کنیم . »

فقط‌بسوی دشمن‌عرب تیراندازی کنید . انگشت‌خود را از ماشه تفنگها و مسلسلها بردارید‌و بیش از این‌اعراب را دچار بدبختی و مصیبت نسازید ، فریب دشمنان را نخورید و با سخنان خائنان بغدادی اغوا نشوید .

محاصره چریکها

فدائیان فلسطین چهار تانك ارتش اردن را ازنوع «سنتوریون» در نزدیکی پاسگاه مرزی منهدم کرده‌اند . در داخل خاك اردن بیست تانك وابسته به‌ارتش‌آزادی بخش فلسطین در مناطق سوق ـ الجیشی موضع گرفته‌اند .

واحدهای زرهی ارتش آزادیبخش فلسطین از ساعت دوبامداد کوشش میکنند حلقه محاصره نیرو های زرهی اردن را بدورشهر «اربید» درهم شکافند .

یك افسر ارتش آزادی‌بخش‌به خبرنگاران گفت که واحد های فلسطین برای غافلگیرکردن‌نیرو های اردن مواضع خود را تخلیه کردند و هنگامی‌که اردنیها نقاط تخلیه شده را اشغال نمودند تانك های سوریه برای حمایت از پشت جبهه فدائیان واردکارزار شدند و باین‌ترتیب نیروهای اردن‌ازدوطرف زیر آتش قرار گرفتند .

نیم ساعت بعد راه «رامتا» باز شد و خبرنگاران توانستند به‌این شهر که کاملا در دست فدائیان است وارد شوند .

ساکنین «رامتا» اکنون‌ازبی‌آبی رنج‌می‌برند . تاکنون‌آب آشامیدنی مورد نیاز شهر بوسیله تانکرهای سوریه تامین میشد ولی از وقتی که جنك دراین منطقه شدت‌یافته آب‌بندرت بشهر میرسد .

مناطق مرزی که تادوساعت‌قبل از ورود نیروهای سوریه در دست اردنیها بود اکنون توسط فدائیان کنترل میشود .

بقیه در صفحه هفدهم

سربازان اسیر سوریه

اورشلیم ـ رادیو عمان نام ۱۵ سرباز سوریه را ذکر کرد که در جریان مداخله در جنك اردن اسیرشده‌اند.

این رادیو گفت : یك ستوان ارتش سوریه نیز در میان اسیران است . رادیو گفت : این اسیران بعنوان مهمان در یکی از واحد های ما نگاهداری‌میشوند وبمحض آنکه سوریه شلیك توپ به مواضع و دهکده های اردنی را قطع کند آزاد خواهند شد .

سوریه این اتهام اردن را تکذیب کرده است .

★★★

اختلاف بین چریکها

عمان ـ مارشال حابس مجالی فرماندار نظامی اردن امروز گفت که بر سر قبول آتش‌بس بین سازمان های مختلف چریکها اختلاف‌نظر شدیدی بروز کرده وبسیاری از آنها شدیدا خواستار قبول آتش‌بس هستند .

رادیو عمان گفت سه نفر از اعضای کمیته مرکزی مقاومت فلسطین که‌از رهبران سازمان های چریکی هستندو از جمله دو نفر از رهبران الفتح و یك‌رهبر جبهه‌مقاومت ملی به ارتش پیوسته‌اند . یکی از اینها معاون یاسر عرفات است . علاوه براین‌در حدود یك هزار نفر ازچریکها نیزبه صفوف‌ارتش پیوسته‌اند.

★★★

جنك خانه بخانه

عمان ـ جنك در تمام شهر های اردن خانه به خانه ادامه دارد و گزارش های رسیده نشان میدهد که‌ارتش هرلحظه موقعیت بهتری پیدا میکند . تاکتیك ارتش اردن اینست که با طولانی کردن جنك سعی کند مهمات چریکها پایان یابد و آنها ناگزیربه تسلیم شوند .

هزاران جسد در خیابانها و کوچه‌های اردن افتاده‌است

عمان ـ یك سخنگوی صلیب سرخ در عمان خطر بروز همه‌گیری مرضی را در این شهر مطرح کرده و گفت: دراین شهر آب وبرق وجود ندارد و مجروحین و اجساد کشتگان درخیابانها‌افتاده‌اند. خسارات بسیار به شهر وارد شده ، حتی جسد نظامی‌هارا کسی برنمیدارد .

خیابانها متروك است .

این سخنگو که «مارسل بوآسا» نام داره گفت: البته هنوز مرض اپیدمی شایع نشده ، اما اگر این وضع ادامه یابد مسلماشایع‌خواهد شد .

روزنامه الاهرام نیز ازقول یاسرعرفات نوشت که‌هزاران جسد در خیابانهای عمان و زیر آوار خانه‌های‌خراب‌شده افتاده‌است . الاهرام لیزخطر ترسناك اپیدمی مرضی را پیش‌بینی کرده است .

خبرنگاران غربی نوشته‌اند که ستون‌های عظیمی از دود از شهرعمان برمیخیزد وبه صورت‌ابر درمی‌آید و شب خانه‌هائی که در خال‌سوختن است دیده میشود .ماخانه ـ هائی رادیدیم که در اثر راکت و خمپاره درهم ریخته بود و آمبولانس های معدود ارتش زیر آتش شدید از خیابانها عبور میکنند .

از ژنو گزارش داده‌شد که ملك‌حسین از صلیب سرخ جهانی تقاضای کمك وسیع برای قربانیان غیر نظامی جنك کرده است ...

کمیته صلیب سرخ مشغول مطالعه این تقاضا است و امکانات خودرا بررسی‌میکند زیرا مقادیر زیادی ملزومات و بیمارستان صحرائی لازم است و بهمین جهت هنوزبه ملك‌حسین جواب نداده‌است.

قرار است امروز (دوشنبه) دومین هواپیمای حامل‌کمك های صلیب سرخ وارد عمان شود .

صلیب سرخ لبنان‌تقاضای خون کرده و آنها را با هواپیما به‌عمان میفرستند .

رادیو دمشق گفت : این هواپیمای حامل خون ظهر امروز وارد عمان میشود. یك گروه پزشکی صلیب سرخ سویس نیز همراه‌این‌هواپیما وارد میشود . دو واحد بیمارستانی در منطقه جبل حسین درست شده است .

مقامات چریکی موافقت کرده‌اند که بسوی اتومبیل هائی که‌پرچم و علامت‌صلیب سرخ دارند تیراندازی‌نکنند، بلکه باآنهادرحمل‌مجروحین کمك نمایند .

اعراب مقیم قلمرو اشغالی اسرائیل نیز برای مجروحین خون‌جمع‌آوری کرده‌اند و اسرائیل موافقت کرده که آنرا بعمان بفرستد .

بیمارستان «دارسه» از اجساد مقتولین و مجروحین که پیوسته بوسیله آمبولانس‌از جبهه جنك به آنجا منتقل میشوند انباشته شده است.

کمك انگلیس

انگلیس شروع به‌ارسال وسائل و کمك‌های طبی‌بقبرس کرد تادر کمك به قربانیان جنك اردن آماده باشد .

منابع مطلع میگویند : مسئله مداخله نظامی زیر عنوان کمك طبی بهیچوجه مطرح نیست . یك‌بیمارستان صحرائی ۵۰ تختخوابی نیز امروز از لندن به قبرس فرستاده خواهد شد. وسایل این بیمارستان چندتن وزن دارد .

واحدهای منظم ارتش فلسطین که تاکنون در سوریه اقامت داشتند دیروز باتعداد زیادی تانك وزرهپوش که ارتش سوریه در اختیار آنها قرار داده وارد اردن شد و بلافاصله باارتش اردن‌وارد جنك شدند. در عکس‌چند کامیون حامل افراد منظم ارتش فلسطین وچریکها در حالیکه بسوی جبهه جنك میروند دیده میشوند.

لیبی اخطار کرد ظرف ۲۴ ساعت وارد جنك میشود

لندن ـ لیبی دیروز پیشنهاد کرد که یك نیروی مشترك لیبی ـ الجزایری به اردن برود و طرفین جنك‌را ازهم سوا کند. لیبی ضمنا اخطار کرد که اگر ظرف بیست‌وچهار ساعت جنك تمام نشود لیبی بطرفداری از فدائیان وارد جنك میشود خبرگزاری خاورمیانه گزارش داد که این پیشنهاد در اعلامیه رسمی شورای انقلاب‌لیبی مطرح شده است. در اعلامیه گفته شده لیبی نمیتواند خود را از جنگی که در یك سرزمین عربی در جریان است دور نگهدارد ومردم بی‌سلاح فلسطین واردن راکه در معرض انهدام کامل هستند تنها بگذارد .

لیبی موافقت کرده است که :

۱ـ تاحداکثر روز دوشنبه یك کنفرانس‌سران عرب در قاهره تشکیل شود.

۲ـ نیروی مشترك لیبی ـ الجزایری برای سوا کردن چریکها وقوای دولتی به اردن فرستاده شوند .

در اعلامیه هشدار داده شده در صورتیکه جنك بزودی خاتمه نیابد، همه ملت عرب با عواقب‌آن مواجه خواهند شد.

خبرگزاری خاورمیانه افزود سرهنك قذافی رهبر لیبی تماس تلفنی مرتب باجمال عبدالناصر «ولدقام»نخست وزیر تونس دارد و تماس خود را بانورالدین آتاسی رئیس جمهوری سوریه و حسن‌البکر رئیس جمهوری عراق نیز حفظ کرده است.

دیروز قذافی اطلاع داد که لیبی حاضر است به‌تنهائی نیز به‌اردن نیرو بفرستد . این پیشنهاد در صورتی‌خواهد بود که الجزایر حاضر بتشکیل فوری قوای مشترك بالیبی نشود یا کنفرانس سران عرب تا روز دوشنبه تشکیل‌نشود. لیبی اخطار کرده است در صورتیکه راه فوری برای‌پایان دادن به جنك اردن پیدا نشود لیبی نشان خواهد داد که چگونه میتواند گفتار خود را به کردار تبدیل کند.

سرهنك قذافی در پیامی به کنگره دانشجویان در کراچی نیز همین مطلب را تکرار کرده است.

در اعلامیه دولت لیبی گفته شده زمان آن رسیده است که مبارزه بین تناقضات موجود در جهان عرب‌حل‌و فصل شود . لیبی همچنین از یك آتش بس فوری ۲۴ ساعته بین چریك‌ها و قوای دولتی اردن حمایت کرده‌است تا در این فرصت دول عرب بتوانند چاره‌ای بیندیشند واز کشتار انبوه افراد بیگناه جلوگیری کنند.

همچنین تلگرافی که سرهنك قذافی به حسن‌البکر فرستاده افشا شد. وی از حسن‌البکر خواسته است‌علیرغم مخالفت‌هائی که اخیرا با مصر داشته در کنفرانس سران عرب شرکت کند.

این نقشی است که سرهنك قذافی در ماه‌های‌اخیر در جهان عرب بعهده گرفته ولااقل در مورد مذاکرات صلح خاورمیانه که اختلاف مصر و عراق شدت یافت ، موفق نبوده است.

جلسه فوق‌العاده اتحادیه عرب به‌تجاوز سوریه به‌اردن رسیدگی میکند

الجزایر ـ سلطان حسن دوم پادشاه مراکش و بومدین رئیس جمهوری الجزایر دیروز از قوای دولتی‌اردن و چریکها خواستند که به نبرد خود خاتمه بدهند و «حمایت کامل» خود را از فلسطینی‌ها اعلام داشتند .

اعلامیه مشترك رهبران دو کشور که در رباط و الجزیره منتشر شده حاکی است که دو کشور از ریختن خون برادران عرب توسط یکدیگر نفرت دارند ، حمایت کامل خود را از نهضت مقاومت فلسطین اعلام میکنند و مخالفت خود را با هر اقدامی که جهت انحلال این نهضت بعمل آید ابراز میدارند .

سران دو کشور از هردو طرف خواسته‌اند که فورا از جنك دست بردارند و این وضع‌را که‌برای مردم‌فلسطین و تمام جهان عرب و اسلام خطرناك است پایان دهند .

قاهره ـ اتحادیه عرب برای رسیدگی به شکایت اردن از سوریه فردا جلسه فوق‌العاده تشکیل خواهد داد.

معاون دبیر کل اتحادیه عرب گفت که دراین جلسه وزیران امور خارجه کشور های عضو اتحادیه عرب‌شرکت خواهند کرد . از طرف دیگر تاکنون چهارکشور عربی پیشنهاد حبیب‌بورقیبه را برای تشکیل یك کنفرانس عالی برای رسیدگی باوضاع اردن پذیرفته‌اند ولی دولت عراق اعلام داشت که تشکیل کنفرانس سران برای گفتگو پیرامون بحران بی نتیجه است .

رادیو بغداد اعلام کرد که عراق حاضر نیست در کنفرانس سران عرب در قاهره برای بحث درباره جنك داخلی اردن شرکت کند .

دکتر «رشید رفعت» کفیل وزارت خارجه عراق گفت: دولت عراق علاقه‌ای به شرکت در کنفرانس سران عرب در قاهره که توسط تونس پیشنهاد شده ندارد .

اما رادیو دمشق مخالفت عراق را در مورد شرکت در جلسه فوری وزیران خارجه کشور های عربی مسکوت گذاشت .

این جلسه به تقاضای اردن از اتحادیه عرب برای بحث در باره تجاوز سوریه به اردن پیشنهاد شده است . طبق همین تقاضا بود که اتحادیه عرب از وزیران خارجه عرب دعوت کرد در کنفرانس‌قاهره شرکت کنند وشکایت اردن که سوریه را متهم به دخالت نظامی در جنك داخلی اردن کرده است رسیدگی کنند .

«علیم‌الیانی» معاون دبیر کل اتحادیه عرب ، گفت: اردن رسما تقاضای تشکیل این جلسه را کرده است . هنوز واکنش دول عربی در برابر این تقاضای اردن و اتحادیه عرب روشن نیست .

نزدیك بود نماینده ناصر کشته شود

بیروت ـ دیروز نزدیك بود ژنرال صادق رئیس‌ستاد ارتش مصر و نماینده عبدالناصر که به اردن آمده‌است کشته شود . ژنرال که از روز پنجشنبه‌دراردن است‌دیروز با موافقت ارتش اردن خواست بدیدن یاسر عرفات که‌در ستاد خود، خارج از عمان است برود، اما وقتی به آنجا رسید توپخانه اردن آتش شدیدی بروی این منطقه را شروع کرد.

عبدالناصر از این بابت به‌ملك حسین شکایت کرده است.

مصر حاضر شد موشکهای خود را عقب ببرد

نیویورك ـ آسوشیتدپرس ـ محمدالزیات ، نماینده مصر در سازمان ملل متحد در یك برنامه تلویزیونی گفت : احتمال دارد‌که مصر موشك های خود راازمنطقه کانال سوئز عقب بکشد و به مواضعی که قبل از ۷ اوت(شروع آتش‌بس) داشتند ببرد.

الزیات گفت : مقامات دولتی امریکا قبول کرده‌اند که‌اسرائیل آتش‌بس را نقض کرده‌وگفته‌اند که ما نیز چنین کرده‌ایم .مسئله در تفسیر و تعبیر نقض است . از ما خواسته‌اند که نیروی خود را دراین منطقه کانال تقویت‌نکنیم. آنچه ما کرده‌ایم و رسما گفته‌ایم که کرده‌ایم، این است که‌موشك های خود را جلوتر آورده‌ایم.

از الزیات سئوال شد آیا‌احتمال میدهید که موشك ها به مواضع قبل از آتش‌بس عقب برده‌شوند؟

الزیات جواب داد: آری امااگر ما این کاررابکنیم آیا اسرائیل تضمین خواهد داد که حمله غافلگیرانه بمصر انجام ندهد و اصولا چه تضمینی برای‌آن‌خواهد بود.

از او سئوال شد آیا این‌تضمین شرط عقب کشیدن موشك ها است ؟

وی گفت : آری ، یا این یا طریق دیگری که بما گفته شود برای دفاع از خودچه باید بکنیم.

از الزیات سئوال شد که آیا صلح و آتش بس خاورمیانه می تواند دوام بیاورد ؟

وی جواب داد: آیا تا حال‌دوام آورده است ، بعقیده من‌که‌تاکنون ضربات هولناکی به آن خورده است .

دانش آموزان ممتاز

اگر تاکنون در برنامه تشویق شرکت نکرده‌اید

فقط تا ۱۰ مهرماه فرصت دارید

یکدستگاه اتومبیل پیکان اختصاصی

و ۱۰۰۰ جایزه ارزنده

بین دانش‌آموزان ممتازی که بایك قطعه عکس بسازمان ۱۰ور فرهنگی‌روزنامه‌اطلاعات مراجعه نمایند قرعه‌کشی خواهد شد.

دوبلیط شرکت درجشن بزرك اطلاعات و یك قطعه نشان افتخار برایگان اهدا میشود

انعکاس جنگ داخلی اردن در کشور های عربی و دنیای خارج

اسرائیل اخطار کرد که بی‌تفاوت نمی‌ماند

در تل‌اویو نیز مقامات اسرائیلی آخرین تحولات اوضاع را دراردن با خونسردی تعقیب میکنند و در عین حال تصمیماتی برای مقابله باحوادث احتمالی اتخاذ شده است. «ایگال آلون» معاون نخست‌وزیر اسرائیل در یك نطق رادیوئی گفت: ما عجالتا از نزدیك اوضاع اردن را تعقیب می‌کنیم ولی نسبت به آنچه که در همسایگی ما میگذرد بی تفاوت نخواهیم ماند.

«آلون» که پس از پایان جلسه فوق‌العاده هیئت دولت از رادیو اسرائیل سخن می‌گفت افزود: اسرائیل باورود نیرو های‌بیگانه به‌اردن مخالف است. معاون‌نخست وزیر اسرائیل گفت:

نیرو های عراقی مقیم اردن تاکنون در نبرد شرکت نکرده‌اند در حالیکه سوریه میخواهد همه را در برابر یك عمل انجام شده قرار دهد و ما نمی توانیم در چنین موقعیتی دست روی دست گذاشته و عکس‌العملی از خود نشان‌ندهیم. در هر حال آنچه در اردن می‌گذرد بشدت توجه ما رابخود جلب کرده است زیرا دراین میان قبل‌از هرچیز مسئله جبهه شرق مطرح است و از آن گذشته باید درنظر گرفت که اردن پایگاه اساسی فعالیت های سازمان الفتح است.

امریکا به‌سوریه اخطار کرد بیدرنگ ارتش خود را از اردن خارج کند

واشنگتن – خبرگزاری فرانسه– مداخله واحد های زرهی سوریه در نبرد های اردن دامنه بحران منطقه عربی خاورمیانه را بطور وحشتناکی گسترش داده وخطر درگیری یك جنك عمومی در این قسمت از جهان بیش از پیش افزایش یافته است.

ایالات متحده امریکا ضمن محکوم کردن مداخله‌نظامی‌سوریه در اردن درخواست کرد نیرو های زرهی سوریه بیدرنك خاك اردن راترك گویند.

ویلیام راجرز وزیر امور خارجه امریکا که این مطلب را اعلام داشت گفت: ایالات متحده از اتحاد شوروی درخواست کرده است که از نفوذ خود در سوریه استفاده کرده بمداخله نظامی آن کشور در اردن پایان دهد.

در اعلامیه وزارت امور خارجه گفته شده است:

گزارش‌هائی که بدست ما رسیده نشان میدهد که نیرو های زرهی سوریه شب هنگام از مرز اردن گذشته و بسوی شهر«رامتا» بحرکت درآمده‌اند وزره‌پوش های اردن در برابر مهاجمین مقاومت می کنند.

ما این مداخله نظامی را که بدون توجه به عواقب و نتایج‌وخیم آن و از روی بی احتیاطی کامل صورت گرفته است محکوم می‌کنیم و عقیده داریم که با این‌اقدام دامنه نبرد بیش از پیش گسترش خواهد یافت.

مابه دولت سوریه اخطار می‌کنیم که بیدرنك بمداخله خود در اردن پایان دهد. ما از دولت های ذینفع دیگربویژه شوروی می‌خواهیم که اقدامات‌لازم رابرای تخلیه اردن از نیرو های زرهی سوریه بعمل آورند.

از طرف دیگر ژوزف سیسکو معاون وزارت‌امور خارجه امریکا در مسائل مربوط به خاورمیانه کاردار سفارت شوروی رابوزارت امور خارجه امریکا دعوت کرده و ضمن یك یادداشت شفاهی از وی درخواست کرد که نزد دولت‌سوریه اقدامات لازم برای پایان دادن به مداخله نظامی آن کشور دراردن بعمل آید.

ویلیام راجرز وزیر امورخارجه امریکا دیشب بوسیله تلفن‌آخرین تحولات اوضاع را در اردن باطلاع پرزیدنت نیکسون که اکنون‌ایام تعطیلات آخر هفته خود را در مریلند میگذراند رسانید.

در محافل سیاسی واشنگتن گفتند که دولت امریکا آخرین تحولات اوضاع اردن را پس از مداخله نظامی سوریه در این کشور از نزدیك تعقیب میکند و شك ندارد که واحد هائی از ارتش سوریه وارد خاك اردن شده‌اند.

سخنگوی وزارت امور خارجه امریکا در یك کنفرانس مطبوعاتی گفت: ملوین لرد وزیر دفاع و دریاسالار «توماس مور» رئیس ستاد های مشترك امریکانخستین گزارش‌های مربوط بورود واحد های زرهی سوریه را به اردن مورد بررسی قرار داده‌اند.

از آغاز بحران اردن محافل رسمی امریکا بار ها تایید کرده‌اند که قصد مداخله نظامی در اردن‌را ندارند مگر آنکه عراق و سوریه به پشتیبانی از فلسطینی ها علیه ارتش ملك حسین وارد نبردشوند.

محافل نظامی واشنگتن همچنان عقیده دارند که ارتش اردن می تواند تنهائی با فلسطینی هامقابله کند بسرط آنکه نیرو های‌سوریه و عراق به کمك سازمان های فلسطینی وارد پیکار نشوند.

گروه ویژه کارشناسان‌پرزیدنت نیکسون که از دریاسالار «مور» رئیس ستاد های مشترك امریکا، «دیوید پاکارد» معاون وزارت دفاع «الکسی جانسون» معاون سیاسی وزارت امور خارجه، «کیسینگر» و چندنفردیگرتشکیل میشود عملا لاینقطع برای بررسی تحولات اردن تشکیل جلسه میدهند و نظر خود را در باره بحران به اطلاع رئیس جمهوری امریکا می رسانند.

شکست شوروی

مسکو – محافل سیاسی مسکو اظهار داشتند که مقامات شوروی میکوشند که از گسترش دامنه جنك در اردن جلوگیری کنند. ولی ظاهرا کوشش آنها برای جلوگیری از مداخله سوریه در بحران اردن با شکست روبرو شده در حالیکه مسکو توانسته است تاکنون عراقی ها را از مداخله در اردن باز دارد.

باین ترتیب معلوم میشود که مسکو نمیتواند برخی از متحدین خود را کنترل کرده و آنها را وادار باتخاذ خط‌مشی بخصوصی بکند.

انگلیس: وضع فوق‌العاده خطرناك است

در لندن وزارت امور خارجه انگلیس اعلام داشت: اگرشایعه مداخله واحد های زرهی سوریه در اردن صحت داشته باشد بایدگفت که وضع بسیار جدی و خطرناکی دراین منطقه بوجود آمده استو نیرو های مداخله جو بایدبیدرنك خاك اردن راترك گویند.

از طرف دیگر هیات وزیران انگلیس‌دیشب برای رسیدگی به آخرین تحولات اردن یك جلسه فوق‌العاده تشکیل داد.

دراین جلسه وزیر مشاورانگلیس در وزارت امور خارجه توضیحاتی درباره جریان حوادث اردن به همکاران خود داد و در پایان اقداماتی برای مقابله با اوضاع احتمالی اتخاذشد.

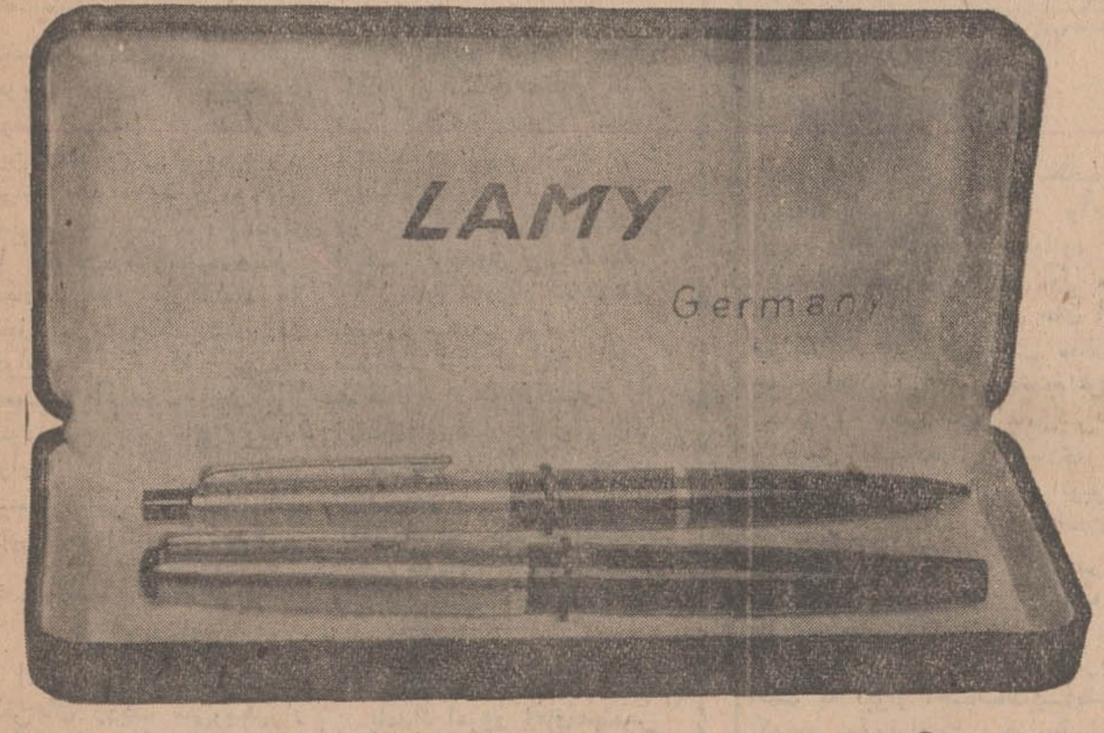

لامی، محبوبترین خودنویس وخودکار جهان

۱٫۵ میلیارد تومان ارثیه

خانم «پیرل بیرچ» بیوه «اوتیس بیرچ» یکی از صاحبان صنایع نفت که چندی قبل شوهرش مرد امروز صاحب یك هزار و پانصد میلیون تومان ثروت از ارثیه شوهرش شد.

پس از مرك «اوتیس بیرچ» عده‌ای از اقوام درصددبرآمدند که‌سهمی از ثروت کلان اورا بدست‌آورند ولی خانم «بیرچ» بدادگاه شکایت کرد و دادگاه پس از مدتهابحث امروز رای داد که تمام ثروت‌آن مرحوم‌باین‌خانم۶۳ساله‌اش‌میرسد. این عکس دوسال قبل از خانم «بیرچ» گرفته شده است.

عکس رادیوئی اطلاعات

تفسیر سیاسی

حمله سوریه به اردن

حمله دامنه‌دار سوریه به اردن و نبردهای سختی که بین طرفین جریان داردجنك داخلی اردن‌را وارد مرحله تازه‌ای کرد که ممکن است‌به جنك منطقه‌ای و حتی‌مداخله نظامی امریکا و اسرائیل منجر شود.

همانطورکه پیش‌بینی‌شده بود ارتش اردن ظرف ۵روز جنك علیرغم نفوذ عمیق چریکها در داخل شهر عمان وتسلط آنها بر چند شهر دیگر توانست پشت مقاومت سازمانهای چریکی رابشکند کار بجائی رسیده بود که یاسر عرفات فرمانده کل نیروهای مسلح‌چریك وارتش سازمان مقاومت فلسطین حاضر بقبول آتش‌بس شده بود. مداخله نظامی سوریه برای جلوگیری از شکست کامل سازمانهای چریکی صورت گرفت ولی ناظران سیاسی بعید میدانند که‌این اقدام بسود چریکها تمام شود. زیرا اسرائیل و امریکا اخطار کرده‌اند که مداخله خارجی بخصوص سوریه و عراق را در اردن تحمل نمی کنند. و این بدان معنا است که هر لحظه‌ممکن است تفنگداران دریائی امریکا و یا ارتش اسرائیل وارد جنك شوند و جنك دامنه‌ای وسیع‌و خطرناك‌پیدا کند.

حمله سوریه و خطرمداخله نظامی لیبی تلاش ناصر و بورقیبه و رهبران دیگرعرب رابرای حل مسالمت‌آمیز بحران اردن‌با بن‌بست‌مواجه کرده است.

اکنون احتمال تشکیل کنفرانس فوری سران عرب کم است. اگر چه سران هشت کشور عربی‌از پیشنهاد تونس برای‌تشکیل کنفرانس حمایت کرده است، روش بقیه دول عرب در این مورد متزلزل است.

شکاف فعلی بین مصر و عراق سبب شده است که حسن‌البکر حاضر نشود به قاهره بروددوعراق این‌پیشنهاد را رد کند.

دولت مراکش اعلام‌کرده است درحال حاضر احتمال موفقیت این کنفرانس‌بعلت سرکشی‌و ناسازگاری‌طرفین جنك وجود ندارد و اگرچه مراکش ازاین ابتکارخشنود است، اماامیدی بموفقیت آن ندارد.

قذافی رهبر لیبی تهدید کرده‌است‌که اگرکنفرانس سران عرب تا روز دوشنبه تشکیل نشود بحمایت از چریك‌ها در اردن مداخله نظامی خواهد کرد.

درعین حال عبدالناصر به تلاش خود برای پایان دادن به‌جنك داخلی اردن ادامه میدهد و ژنرال محمد صادق نماینده خود را برای میانجیگری بین دو طرف فرستاده است.

ناصر همچنین دو پیام شدیداللحن برای‌ملك‌حسین فرستاده واز او خواسته‌است برای اعادهٔ صلح در اردن اقدام کندوهشدار داده‌است که «هرگونه حساب غلطدر اینمورد ممکن است تمام جهان‌عرب‌را به‌ورطه هولناکی بکشاند.»

کشورهائی که تاکنون جواب مثبت به پیشنهاد کنفرانس سران‌عرب داده‌اند عبارتند از معتدلها: (مصر، کویت، عربستان سعودی)و افراطی‌ها (یمن، سوریه، لیبی). نماینده اردن نیز آمادگی دولت خود رابرای شرکت در این کنفرانس ابراز داشته است. مراکش امید موفقیتی درآن نمی‌بیند، عراق مخالفت کرده است و سوریه هنوز جواب نداده است.

تلویزیون بلر
جام جهان نما

پژو
۱۹۷۱
انواع مدلهای آن رسید
شرکت سهامی شبدیز
۳۴۸ خیابان سعدی تهران
تلفن ۳۳۶۸۰۵–۳۳۶۲۷۱–۳۰۲۵۲۹

اعلامیه سردخانه جهان – کرج

چون ممکن است بعلت پربودن ظرفیت سردخانه باغداران‌محترم که میوه‌جات خودرا بمنظور نگهداری بمحل سردخانه جهان در کرج ارسال میدارند بلاتکلیف بمانند لذا بدینوسیله تقاضا میشود قبل از حمل میوه‌جات خود از لحاظ بودن‌جا از سردخانه جهان باتلفن‌های ۲۷۱۲ – ۰۵و۲۷۱۱–۰۵ کسب اطلاع‌فرمایند.

شرکت سهامی سردخانه جهان
۴–۱ آ–۴۱۱۷۲

جناب آقای شهردار محترم تهران

عموم مردم بازار بانهایت امتنان از سرعت عمیدله نسبت بتقاضای لوله‌کشی آب‌بازار و اقدامات مقتضی فوری مبذول داشته‌اید صمیمانه تشکر میکنند. ساکنین بازار همواره حامی مقاما تخدمتگزار بوده و خواهند بود ضمنا طرح ساختمان عودلاجان واصلاح کوچه‌های کثیف لاله‌زار مورد استدعاست.

نایب رئیس اتحادیه بازرگانان وپیشه‌وران تهران و عضو هیئت مدیره صنف جواهر –طلا–نقره –ساعت وابسته به‌اتاق محترم بازرگانی و صنایع و مدیر جواهری مظفر لاله‌زار و کنتوار نقره بازار: مرتضی مظفریان
آ–۴۱۶۹۳

SONY

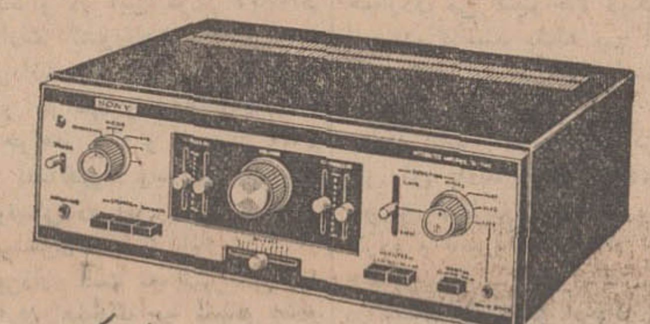

آمپلیفایر استرئوفونیك
مدل TA-1144 باقدرت فوق‌العاده ۱۵۰ وات
نمایشگاه و فروشگاه سونی. خیابان نادری تلفن ۳۱۲۹۸۵ ۳۱۲۹۰۷

مراکز فروش:
استریوملك. خیابان ایرانشهر جنوبی. استریو آلبی. خیابان شاه،فروشگاه‌یادگار، خیابان پهلوی جنب سینما امپایر ،نوای موسیقی‌خیابان پهلوی، پارك ساعی، فروشگاه ارك، خیابان فردوسی،فروشگاه فردوسی، کلیه‌شرکت های‌تعاونی وفروشگاهها
آ–۳۹۴۳۰

قلم شما هرچه باشد با جوهر
سوپر کوئینك پارکر
روانتر و زیباتر خواهد نوشت
جوهرکوئینك محتوی ماده سالواکس سرقلم شما را خودبخود تمیز میکند
برای اطمینان بیشتر جوهر سوپرکوئینك با سرپوش پلمپ شده عرضه می‌شود

ساعت سلطنتی FORTIS
فورتیس
اولین سازنده ساعت اتوماتیك درجهان
نمایشگاه وتعمیرگاه‌مرکزی - اول خیابان نادری
گالری گلشن - تلفن ۳۳۴۴۶۸

فروشگاه شرکت سهامی جهان چیت
واقع درحاجی‌آبادکرج (جهان شهر)انواع‌پارچه های نخی‌وفاستونی پولیستر وپرده بعرض ۱۶۰ سانتیمتر را بمصرف‌فروش میرساند.

توجه فرمائید...
فیلم بزرك سینماسکوپ ورنگی
لیلی و مجنون
ساخته:
سیامك یاسمی
کارگردان برجسته سینمای ایران – باشرکت:
بهروز وثوقی – آذرین . بیت
ایمه‌نوردی – ارمان
همیون
روز سه‌شنبه ۷ مهرماه در ایران و سه قاره بزرك دنیا بمعرض نمایش گذاشته خواهد شد و فیلم دیگری‌که باین اسم محصول کشورهای آسیائی است به‌شرکت‌پوریا فیلم بستگی ندارد.

سومین هفته
نخستین فستیوال فیلمهای ۷۰ میلیمتری
باموفقیتی‌بالاتر ازهفته‌اول و دوم در سینما
کاپری
همچنان ادامه دارد
برنامه‌امشب – قلعه‌عقابها
برنامه‌فردا سه‌شنبه

برای پیروزی
سئانسها ۳۰ر۱۰صبح–۲–۴۵ر۴–۳۰ر۷ – ۱۵ر۱۰بعد از ظهر

از فردا صبح در گروه سینماهای
ایفل رویال متروپل سانترال پولیدور
و...درایوین سینماونك
نمایش در درایوین سینما ونك بزبان های فارسی و انگلیسی در یك زمان
مردی ازجان گذشته پانزده سال‌برای گرفتن انتقام صبر میکند وآنگاه‌که آتش خشمش شعله‌ور میشود، غرب امریکا راخون فرا میگیرد...

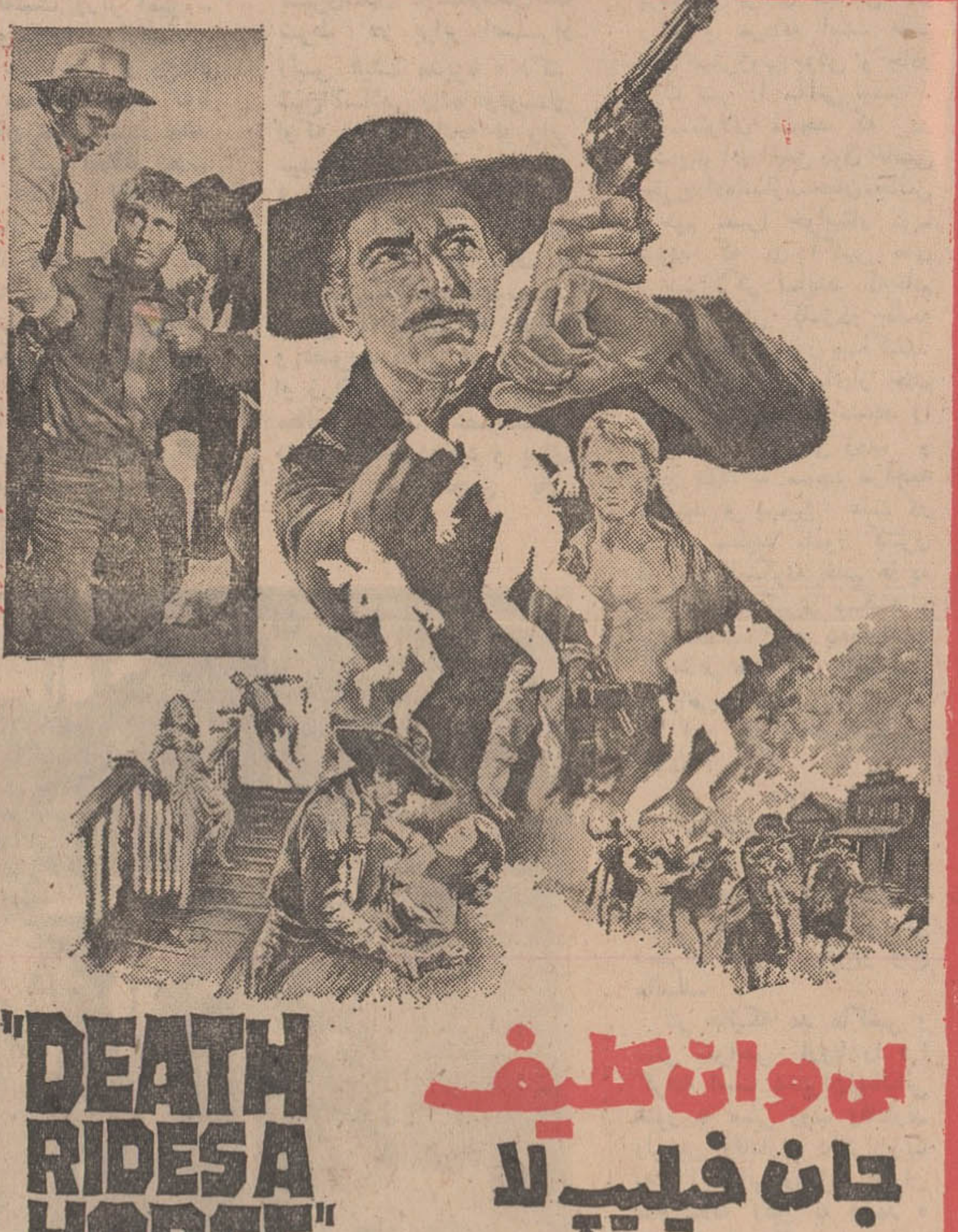

لی‌وان کلیف
جان فیلیپ لا
آنتون داسون . ماریوبرگا
درفیلم تکنی اسکوپ و رنگی
مرگ برفانسین میتازد
محصول یونایتدآرتیست

برنامه آینده سینماهای
سیلورسیتی–سهیلا–نیاگارا
هیولائی مافوق طبیعت ازاعماق ناشناخته کهکشانها به کره زمین هجوم می‌آورند و شاهکارهای محیرالعقول وپرخرج درعالم سینما بوجود می‌آید...

خشم اژدها
سینماسکوپ رنگی
محصول مشترك آمریکا و ژاپن

ازصبح چهارشنبه فقط در
سینماریولی
فیلمی‌که پیران را جوان، و جوانان را جوانتر میکند!
رویاهای جوانی
رنگی

باری‌ایوانز–جودی گیسون
انجلااسکولر – شیلاوایت – وانساهوارد
کارگردان: کلیودانر محصول یونایتدآرتیست

بزودی
در ۱۴ سینمای پایتخت
عشق لیلی ومجنون
بزرگترین ماجرای عشقی تاریخ بشریت

خبرهای روز

تلگرام تبریك شاهنشاه

امروز از جانب شاهنشاه آریامهر بمناسبت جلوس پادشاه جدید مالزی تلگرام تبریکی بعنوان اعلیحضرت عبدالحلیم معظم شاه‌به کوالالامپور مخابره شد.

شاهنشاه‌دراین پیام سعادت و توفیق اعلیحضرت پادشاه مالزی رادرانجام وظیفه‌خطیری که‌بعهده‌دارند آرزو فرموده‌اند

نخست‌وزیر در اجتماع دانشجویان

ساعت پنج بعدازظهرفردا نخست‌وزیردراجتماع دانش‌جویان شاغل‌در سازمانهای دولتی شرکت خواهد کرد. این دانشجویان از پس‌فردادر هرماه چند ساعت در مدارس تدریس خواهند کرد وعده‌ای از آنهاهم‌درسازمانهای‌دیگر بکار مشغول می شوند واز محل این کاردستمزدی‌دریافت خواهند کرد که کمك تحصیلی آنها محسوب می‌شود بااجرای این برنامه وزارت آموزش و پرورش قسمت مهمی از کمبود کادر دبیران‌خودراتامیه‌خواهد کرد.

تلفنهای ۳۱ هزار ازکارافتاد

امروز ناگهان فیوز اصلی تلفن‌های ردیف سی‌ویکهزار مرکز تلفن اکباتان سوخت وچندین هزار شماره تلفن در پرکارترین ساعات روزاز کار افتاد لحظه‌ای پس از وقوع این حادثه ماموران مرکز تلفن برای تعمیر و نصب فیوز اقدام کردند و یك‌ربع ساعت بعد تلفن‌ها بکار افتاد.

وام برای نصب تلفنها جدید

مدیر عامل شرکت تلفن همراه هیئتی از کارشناسان برای مذاکره پیرامون‌خرید کابل به‌آمریکا رفت. در این سفر برای دریافت ۳۵ میلیون‌دلاروام‌ازبانك جهانی جهت‌نصب‌تلفن‌اقدام‌خواهدشد

شب نشینی

از طرف انجمن تحصیل‌کرده های اروپا از ساعت ۸ بعد از ظهر روز پنجشنبه دوم مهر ماه یك شب نشینی در کینگز هتل برپا میشود.

شهبانو بازار خیریه یونیسف را میگشایند

بعدازظهر امروز باتشریف فرمائی علیاحضرت شهبانو، بازارخیریه یونیسف‌درباشگاه افسران گشایش می‌یابد.

در این بازار غرفه هائی از طرف سازمان های‌مختلف برپاشده است و کسانی‌که بلیط ورودیه دارند میتوانند از غرفه‌ها خرید کنند.

فرمانده نیروی هوائی پاکستان درتهران

تیمسار سپهبد عبدالرحیم خان فرمانده نیروی هوائی کشور پاکستان باتفاق بانو شب گذشته بدعوت تیمسار ارتشبد جم رئیس ستاد بزرك ارتشتاران وارد تهران شد. در فرودگاه مهرآباد تیمسار ارتشبد فریدون جم، سفیر پاکستان دردربار شاهنشاهی اعضای سفارت پاکستان و عده‌ای از امرای ارتش شاهنشاهی بابانوانشان از ایشان استقبال بعمل‌آوردند.

مارشال عبدالرحیم خان‌در ساعت دونیم صبح امروز در آرامگاه اعلیحضرت رضاشاه کبیر حضور یافت و بانثار تاج‌گل ادای احترام نمود.

سفر وزیر منابع طبیعی

بامداد امروز آقای‌مهندس ناصر گلسرخی وزیر منابع طبیعی، باتفاق مدیر کل حقوقی آن وزارتخانه به اصفهان عزیمت کرد.

مسافرت وزیر منابع‌طبیعی برای بازدید و بررسی وضع اراضی اطراف «آریاشهر» شهر ذوب‌آهن که در چهل کیلومتری اصفهان قرار گرفته است می‌باشد.

تغییر ساعت کار شرکت ملی نفت

ساعت‌کار اداری شرکت‌ملی نفت ایران از روز شنبه چهارم مهر یکسره میشود و ازساعت ۸ صبح تا ٤ بعد از ظهرخواهد بود. ساعت‌کار شرکت های تابعه مثل شرکت ملی گاز، شرکت ملی‌پتروشیمی وهمچنین شرکتهای‌عامل نفت‌وشرکت های دیگر نفتی نیز مانند شرکت ملی نفت یکسره‌واز ساعت ۸ تا چهار بعد از ظهر خواهد بود.

ترافیك‌فنی تهران به‌شهرداری محول شده

دیشب انجمن شهر تهران‌جلسه داشت در این جلسه طرح جدید تشکیلات شهرداری و پیشنهادات شهرداری در زمینه تحقیق ششصد میلیون ریال اعتبار برای اسفالت خیابان های تهران، اضافه اعتبار ساختمان کانال زیر زمینی تهران و قرارداد روکش اسفالت خیابان های شهر بتصویب رسید.

در جلسه دیشب شهردار پیش از دستور صحبت کرد و گفت امروز بعد از ظهر علیاحضرت شهبانوی ایران از پارك جهان‌پناه بازدید بعمل آوردندو ساختمان‌این پارك در شرق تهران موجب‌مسرت شهبانوی ایران گردید

*** اتوبوسها آماده‌اند**

شهردار سپس گفت مطلب‌دوم مربوط است به شرکت واحد اتوبوسرانی که سئوال میشود آیا شرکت واحد برای روز اول مهر آمادگی دارد و اتوبوس های این شرکت در روز باز شدن مدارس چه خواهند کرد؟ در پاسخ عرض میکنم که باهمت‌مدیر عامل‌شرکت و ضمن استفاده از اعتباری که آقایان تصویب فرموده‌اند اتوبوس های شرکت آماده گردیده‌است.

روز اول مهر این اتوبوس ها به خیابانها می‌آیند و مسافران را خواهند برد.

شهردار گفت: مطلب سوم‌مربوط است به ابراز احساسات‌بیسابقه‌ای که در موقع‌لوله کشی بازار ازطرف کسبه و پیشه‌وران این منطقه‌نسبت به شاهنشاه آریامهر و دولت‌ابراز گردید و لازم دانستم این مطلب‌در انجمن منعکس گردد.

*** حقشناسی**

شهردار گفت: در برابر این احساسات مردم ماموران چنان تشویق‌شده‌اند که‌امروز اتش‌سوری مهیب بازار را در مدت بسیار کوتاهی خاموش کردند

در اینجایك مطلب بسیاراساسی را باید یادآور شوم که کسبه بازار باید در طرز چیدن‌عدل‌ها درانبارها و راهروها تجدید نظر نمایند و در گذرگاه ها بارانداز بوجود نیاورند کسبه بازار باید جملگی وسائل آتش نشانی خریداری کرده و اقدامات اولیه را انجام دهند.

*** ترافیك**

شهردار گفت: مسئولیت امورفنی ترافیك تهران به شهرداری محول گردیده و در این مورد لایحه‌ای در وزارت کشورتحت بررسی‌است و شهرداری‌برای خط کشی ونصب علائم و چراغها و احداث‌پارکینگ اقدام خواهد کرد و امیدوار هستم بابکار انداختن وسایل جدید الکترونیکی در این زمینه موفقیت های بیشتری بدست آوریم.

شهردار گفت نه شهربانی ونه شهرداری هیچیك به تنهائی قادر نیستند برای بهبود امور ترافیك تهران کاری انجام دهند و این مردم تهران و رانندگان هستند که اگر تصمیم بگیرند میتوانندترافیك را اصلاح کنند و خودشان آسوده رانندگی کنند.

آقای اولیائی گفت کار لوله‌کشی بازار کاری مهم بود ودر‌نخستین دوم نیز روی این اصل انجام شد که دولت و شخص آقای هویدا نخست وزیر طی‌چند سال گذشته توجه بسیاری به بازار کرده است.

در جلسه دیشب انجمن آقای محمد رضا سعادت پیشنهاد کرد که روسای خواربار نواحی شهرداری لیسانسیه باشند.

آقای مهندس‌صالحی معاون‌امور شهری شهرداری در مورد‌تشکیلات جدید نظرات شهرداری راتشریح کرد وسپس شهردار تهران گفت بتدریج کوشش خواهیم کرد تا شهرداری مرکزی بصورت مرکز هدایت و برنامه ریزی درآید و در اینصورت شهر تهران بصورت فدراسیون نواحی اداره خواهد شد و شهرداران نواحی دارای اختیارات خواهند بود.

شهردار سپس آقای دکتریاقر عاقلی را بسمت مدیر عامل‌شرکت واحدبه‌انجمن‌معرفی کردنمایندگان گفتند مبارك است دراین موقع به پیشنهاد شهرداری رای گرفتند و تصویب شد سپس لوایح دیگر شهرداری مطرح‌وهمه آنهابتصویب رسید.

درپیشگاه شاهنشاه آریامهر

جشن فارغ‌التحصیلی دانشگاه پدافند ملی برگزارشد

بعدازظهر دیروز در پیشگاه شاهنشاه آریامهر مراسم جشن فارغ‌التحصیلی دوره دوم مدیریت امنیت ملی‌و دوره نهم دانشکده ستادوزیرو های مسلح دانشگاه پدافند ملی‌برگزار شد. در این مراسم والاحضرت‌شاهپورغلامرضا پهلوی، آقا هویدانخست‌وزیر، آقایان مهندس شریف‌امامی و مهندس ریاضی روسای مجلسین، تیمسار ارتشبدجم رئیس ستادبزرك ارتشتاران فرماندهان نیرو های سه‌گانه و جمعی از شخصیت ها و مدیران جراید شرکت داشتند. هنگام تشریف فرمائی شاهنشاه آریامهر گروهان تشریفات گارد شاهنشاهی ادای احترام کرد و تیمسار سپهبد خزاعی فرمانده دانشگاه‌پدافند ملی‌گزارش نظامی معروض‌داشت آنگاه شاهنشاه از امرای ارتش‌و فارغ التحصیلان‌سان دیدند و از مقابل صف‌مدعوین گذشتندووارد محوطه دانشگاه شدند ودرتالار بازی جنك از تمرینات این‌بازی دیدن کردند و پس از چنددقیقه استراحت در باشگاه دانشگاه واردآمفی تاتر شدند دراین محل ابتدا تیمسار خزاعی‌گزارش آموزشی دانشگاه پدافندوبرنامه کار آینده این دانشگاه را به عرض رسانیدسپس شاهنشاه آریامهر گواهینامه‌فارغ‌التحصیلان وجوائز چندتن از استادان را اعطاء کردند وفرمودند موفقیت فارغ‌التحصیلان راازخدای بزرك خواستارم شاهنشاه‌آریامهر درمیان ابراز احساسات عده‌زیادی از مردم که در اطراف دانشگاه پدافندملی گرد آمده بودند‌محل دانشگاه را ترك کردند.

چین در مورد مداخله نظامی درارد‌ن اخطار کرد

دمشق ـ یونایتدپرس ـ یك سخنگوی ارتش سوریه امروزفاش ساخت که در گرماگرم فعالیت شدید در جبهه های جنك دیروز تانك های اردن وارد خاك سوریه شدند و ۹ تن‌از افراد نظامی‌ارتش سوریه رابربوده و دوباره به‌خاك اردن بازگشتند.

رادیو دمشق نیز از قول همین سخنگو تائید کرد که تانك های ارتش اردن از منطقه مرزی«رامته» وارد خاك سوریه شدند و پس از برخورد بایك واحد توپخانه سوری اتش خودرابروی انها گشودندو موفق شدند ۹ تن از افراد این واحد رابه اسارت خود درآورده و آنها را با خود به اردن ببرند.

در قاهره بدنبال اخطار جمال‌عبدالناصر رئیس جمهوری مصر و دیگر رهبران عرب و غیر عرب در مورد وخامت اوضاع‌داخلی‌اردن ناظران سیاسی نسبت به سکوت ملك‌فیصل پادشاه عربستان‌سعودی ابراز شگفتی کردند زیرا ملك ـ فیصل که وزنه سنگینی در طرف ملك حسین بشمار میرود از هنگام اغاز پیکار های خونین اردن هیچگونه فعالیتی بموازات کوشش دیگر رهبران عرب برای پایان دادن به جنك داخلی اردن نکرده است.

در نیویورك بانو گلدامایر نخست وزیر اسرائیل که اینك‌در نیویورك بسر می برد دیشب گفت که شخص وی و ملت اسرائیل نسبت به مصائب ملت اردن که اینك هدف حملات‌یك کشوردوست عربی قرار دارند اظهار همدردی می کنند بانو مایر بااشاره ضمنی به گزارش های مربوط به‌لشگرکشی سوریه به اردن گفت ما نسبت به ملت اردن با هزاران‌تن کشته و زخمی هایشان اظهار همدردی می کنیم حالا دیگر آنها از مانمی‌ترسند بلکه بیم آنها از یك کشور دوست عربی‌است.

تسلط برجاراش

مقارن ظهر امروز خبرگزاری‌ها گزارش دادند که واحدهای‌مسلح سوریه عمیقا در منطقه «اربید»نفوذ کرده و بانیرو های دولتی اردن‌به جنك‌پرداخته‌اند چریك‌های‌متخاصم در شمال اردن نیز ادعا کردند که کنترل کامل «جاراش» منطقه‌ای واقع در ٤٨ کیلو متری جنوب‌مرز سوریه را در دست گرفته و نیرو های دولتی اردن را از مواضع خود عقب رانده‌اند.

رادیو بغداد نیز ضمن تائید ادعای چریك ها گفت که چریك‌ها بابکار بردن توپخانه سنگین و موشك های خود توانستند حملات شدید واحد های زرهی دولت‌اردن راعقیم گذارده و بر «جاراش» تسلط یابند.

اخطارچین

چین کمونیست امروز ادعاکرد که سیاستمداران ووسایل خبری ایالات متحده امریکا افکار عمومی رانسبت‌به‌مداخله مستقیم دربحران اردن آماده می کنند.

آژانس خبری چین کمونیست گفت که دولت نیکسون همانگ بانیرو های ارتجاعی اردن تدارك یك مداخله مستقیم را در اردن می بیند تا مبارزات مسلحانه‌مردم فلسطین را علیه امریکا وتجاوزکاران اسرائیل عقیم بگذارد خبرگزاری اضافه کرده است که این اعمال دولت نیکسون یکبار دیگر نشان میدهد که امپریالیسم شریر آمریکا دشمن فلسطین و دیگر مردم عربی هستند.

خبرگزاری رسمی‌چین کمونیست در پایان گزارش خوداخطار کرده است که هر نوع کوشش در جهت درهم‌کوبیدن انقلاب فلسطینی ها بی نتیجه و نافرجام خواهد ماند.

خبرنگاران خارجی در گزارش های خود از عمان پایتخت اردن گفتند که چنین پیداست ملك ـ حسین جنك پایتخت اردن را خواهد برد اما فدائیان فلسطین پس از پیکار های‌سهمگین‌منتظرند که مداخله سوریه جنك را به نفع آنها پایان دهد از آغاز جنك تاکنون بیش از نیم میلیون از مردم عمان که در خانه های خود پناه جسته‌اند با خطر تمام شدن آذوقه‌آب و قطع برق و گاز روبرو هستند و هرکس که برای بدست آوردن غذا و مایحتاج زندگی قدم به خیابان های عمان می نهدخود را در مخاطره مرك ناگهانی‌وفوری قرار می‌دهد.

تشکیل شورای امنیت‌برای رسیدگی به بحران اردن

سازمان ملل ـ رویتر ـ بدنبال حمله ارتش سوریه به‌اردن، امروز دیپلمات های سازمان ملل متحد تمایل شورای امنیت سازمان ملل را در تشکیل جلسه برای رسیدگی به بحران اردن مورد بررسی قرار دادند، بحران اردن آغاز دومین هفته‌بیست و پنجمین‌اجلاسیه‌مجمع عمومی سازمان را تحت الشعاع خود قرار داده است

سردوگلاس هیوم وزیر خارجه بریتانیا، دیشب هنگام ورود به نیویورك جهت شرکت در جلسات مجمع عمومی گفت: دولت اردن باید شورای امنیت را به تشکیل جلسه برای بررسی بحران موجود فراخواند.

در عکس چندتن‌ازچریکها پس از نبرد دیروز در شهر «راتنا»، دیده میشوند. این عکس پس‌از آنکه ارتش سوریه به‌کمك چریك‌ها شتافت از آنها گرفته‌شده‌است‌و خوشحالی آن‌رانشان میدهد. عکس رادیوئی اطلاعات

حزب بعث عراق به افرادش دستور شرکت درجنك داد

بغداد ـ خبرگزاری فرانسه‌ـ رادیو بغداد گزارش داد که از طرف فرماندهی بین‌الاعراب حزب بعث‌به کلیه اعضای این حزب دستور داده شده است برای نبرد دوش بدوش فدائیان علیه خائنین و دارودسته امپریالیسم وصهیونیسم خود را در اختیار کمیته مرکزی حزب‌بگذارند رادیو بغداد خطاب باعضای حزب بعث در داخل و خارج‌کشور گفت: تعهدات شما نسبت به‌حزب که زیرپرچم وحدت سوسیالیسم‌وآزادی مبارزه می کنید‌بشماحکم‌میکند که در کنار فدائیان واردپیکار شوید.

روزنامه گاردیان چاپ لندن در شماره امروز خود نوشته است‌بیم آن میرود که عراق برای رقابت با سوریه در اردن وارد جنگ شود. گاردیان اضافه می‌کند که اگرعراق وسوریه بطورجدی‌وارد جنگ‌شوند ممکن است امریکا و اسرائیل نیز

کارمندان وزارت دفاع اردن بسرکار دعوت شدند

عمان ـ رادیو عمان بامداد امروز ضمن یک پیام رادیوئی از کلیه کارمندان وزارت پست و تلگراف و تلفن درخواست کرد که بیدرنگ‌در سرکار خود حاضر شوند. بواحد‌های ارتش دستور داده شده است وسائل رفت وآمد این عده‌راتسهیل کنند.

همچنین به کارمندان غیر نظامی کنددر دادگاه نظامی محاکمه‌خواهد شده است که بیدرنگ در دفترکار خود حاضر شوند. هر کارمندی‌که ازحضوردرسرکار خویش‌خودداری وزارت دفاع اردن نیز دستور داده شد.

ناصر گفت: اردن بافاجعه عظیمی روبرو شده است

عمان ـ خبرگزاریها ـ جمال عبدالناصر رئیس جمهوری متحده عرب طی دو پیام شدیداللحن که برای ملك حسین‌فرستاد از پادشاه اردن خواست که فورا به نبردبا چریکها پایان دهد.

دراین پیام ها ناصراخطارکرده است که ادامه جنك اردن را در آستانه فاجعه عظیمی قرار داده است.

ناصر در یکی از پیام های خود بعضی از عناصر ارتش اردن را به نقض مقررات آتش بس متهم‌کرده است

ملك حسین نیز در پاسخ‌به‌پیام‌های ناصر نامه‌ای خطاب به رئیس جمهوری مصر نوشته که متن آن‌از رادیو عمان‌انتشار یافت‌در نامه‌خود ملك حسین مینویسد من به دنبال گفتگو باژنرال محمد صادق‌نماینده شما فرمان آتش‌بس رابموردا اجرا گذاردم لکن چریکها درهمان‌ساعات اول اعلام آتش‌بس کاخ مرا بتانك وتوپ بستند.

تشکیل کنگره

اعضای انجمنهای شهرستان واستان

روز شنبه چهارم مهر در تاریخ مشروطیت ایران یکی از روز های تاریخی خواهد بود چون ٦٤ سال پس از اعلام مشروطیت برای اولین بار ۲٤۷۱ قانونگذار محلی در تهران اجتماع خواهند کرد و یك دوره آموزش حقوقی‌و قانونگذاری را آغاز خواهند کرد.

در این روز تمام نمایندگان انجمن های شهرستان و استان در تهران جمع می شوند و کنگره یك هفته‌ای را آغاز خواهندکرد.

*** اولین بار**

علت اجتماع این عده‌در تهران آنست که انجمن های استان و شهرستان با وجودیکه در انقلاب مشروطیت ایران عنوان شده‌اند عملا در ٦٤ سال گذشته امکان تشکیل آن ها وجود نداشت، در حقیقت این اولین بار است که مجالس مقننه محلی در ایران به وجود می‌آید. بهمین جهت تجارب و تعالیم کافی برای منتخبین وجود ندارد واز طرف‌دیگر اکثرمنتخبین از بخش های مختلف هستند که فاقد اطلاعات حقوقی و مقررات و قوانین مملکتی میباشند. حتی آنهائی هم که از شهر ها انتخاب شده‌اند تعالیم کافی در این رشته ها ندارند و بخصوص به دقیق‌ترین وظیفه خود که تشخیص مرز بین قانونگذاری محلی با قانونگذاری مملکتی بخوبی آشنا نیستند. این ضرورت و بخصوص‌نداشتن تجربه موجب شد که دولت تدارك یك کنگره آموزشی را برای ۲٤۷۱ نماینده انجمن های شهرستانی و استان فراهم سازد.

*** سخنرانی**

روز شنبه آینده این کنگره افتتاح می یابد ودر مراسم افتتاح همه وزراء و رجال مملکتی ووکلای مجلسین‌ونمایندگان طبقات‌مختلف مردم شرکت خواهند داشت تا این مظهر بزرك مشروطیت با درخشش فراوان تجلی کند.

در جلسات کنگره مزبور که یك هفته‌طول‌خواهد کشید سخنرانی های متنوعی توسط اساتید حقوقی واجتماعی و قانونداتان ایرادخواهد شد و بطور خلاصه نمایندگان مزبور را بوظایف سنگین خود آشنا خواهند کرد.

سلطان احمد راد درگذشت

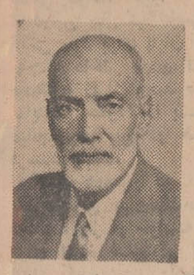

باکمال‌تاسف اطلاع حاصل‌شد آقای‌سلطان احمدراد «معتمد ـ الممالك» یکی‌از رجال خوشنام‌و معروف ایران روزگذشته دارفانی راوداع گفت.

مرحوم سلطان احمدراد فارغ‌التحصیل مدرسه‌علوم سیاسی‌بود. وی پس از فراغت از تحصیل بمنظور تکمیل‌معلومات عازم‌فرانسه گردید و در مراجعت، دروزارت امور خارجه بخدمت پرداخت. مرحوم راد در زمان اعلیحضرت رضاشاه کبیر مدتی سفیرایران‌در مصروعربستان سعودی بود. فقید‌سعید مدتی‌نیز دروزارت‌دادگستری به قضاوت اشتغال داشت‌و دراین مقام‌تاریاست‌شعبه‌دیوان عالی کشور پیش‌رفت. دردوران ریاست مجلس مرحوم‌پیرنیا(موتمن‌الممالك) چندی درعنوان‌معاونت اداری مجلس با آنمرحوم همکاری‌داشت.

وی بعد از وقایع شهریورسال هادرسمت‌استانداری کرمان‌انجام‌وظیفه می کردوسپس در مقام سناتوری منشاء خدماتی بود.

شادروان معتمدالممالك راد از رجال بنام کشور بود و درمیان دوستان خود محبوبیت فراوان داشت.

ما این مصیبت را به خاندان‌محترم راد و دوستان فقید سعید صمیمانه تسلیت میگوئیم.

در محافل تهران

دیدار خاطرات آفرین سناتورها از موسسه اطلاعات

* هویدا چگونه بعضویت دائمی انجمن توان‌بحسی درآمد

* خانم‌های مینی ژوپ‌پوش را به مجلس ختم راهی نیست!

* دختران ایتالیائی در پیروی از مد محافظه ـ کاراند!

خاطرات گذشته را هیچ چیز جز عکس های گویااز حوادث گذشته زنده نتواند ساخت و الحق یادآوری گذشته را لذتی خاص‌شامل است.

سناتورهائی که دیروز از موسسه اطلاعات دیدن کردند دقایق متوالی در برابرستونی از عکس های‌تاریخی مربوط به سلطنت اعلیحضرت فقید بدوران گذشته سیر کردند و برای عده‌ای از آنان گوئی چرخ زمان به عقب‌باز گشته بود.

ازاین عکس ها که‌یادآور حوادث و خاطرات تلخ و شیرین نیم قرن‌گذشته‌است اطلاعات گنجینه‌ای گرانبها و بی نظیر دارد که دیدار آن ها برای هر فردی‌لذت‌بخش است.

اما لذت‌بخش تر از این یافتن عکس هائی است مربوط به خود انسان در دوران های مختلف‌زندگی.

سناتور محسن رئیس از دیدن پاکتی مملو از عکس های شخصی در آرشیو اطلاعات، حتی عکس هائی که در آلبوم شخصی او نیز اثری نتوان دید متعجب بود و تعجب او زمانی بالا گرفت که بیوگرافی خویشتن را که بیست سال قبل شخصا بدرخواست اطلاعات برشته تحریر درآورده بوددرلابلای پاکت مربوط به حوادث زندگی خودیافت.

این تعجب دیگر سناتور ها راپرآن داشت که‌یك‌یك از آرشیو اطلاعات جویای پوشه عکس وخبرهای‌مربوط به دوران زندگی خودشوند و دقایقی متوالی به مرورآن هابپردازند.

دیدار سناتور هاازموسسه اطلاعات نزدیك به دو ساعت بطول انجامید و هرچند که قدری خسته کننده جلوه کرد معذلك لذتبخش بود.

لذتبخش از این جهت‌که آنان به خوبی همکار خود بنیانگذار اطلاعات. را در دفتری دو اطاقه در بالاخانه خیابان علاءالدوله ٤٦ سال قبل بنیاد آوردند و باگذشت نزدیك به نیم قرن بر این همه تلاش پی گیر وخستگی ناپذیر فعالیت او را تمجید میکردند.

سناتور نوری اسفندیاری خاطرات آنروز ها را که‌در پشت میز اداره اطلاعات و مطبوعات وزارت خارجه‌اخبار مملکت را به روزنامه نویس پرشور «مسعودی» میدادبیاد آورد.

اطلاعات را باآنچه که بود و آنچه که امروز در عمارتی یازده طبقه و مجهز به آخرین تکنیك های چاپ با افتخار قدعلم کرده‌مقایسه و از آن بعنوان‌نمونه‌درخشان پیشرفت های ایران در طول سلسله پهلوی یاد نمود.

***

موسسات انجمن توان بخشی نخست وزیر امیر ـ عباس هویدا را بعدازتصادفی که با اتومبیل بر او رخ‌داد آنچنان معالجه کردند که‌تا مدت زمان عصا بدست بماند و بدین ترتیب اخلاقا بمدت نامحدود عضویت انجمن را حفظ کند.

سمینار توان بخشی، که باشرکت نمایندگان کشور های مختلف به همت وزارت کار تشکیل شده هم چنان به بحث در اطراف مسائل مختلف ادامه میدهد اماآنچه راکه شرکت‌کنندگان‌هرگز از یاد نمی‌برندسخنان طنز ـ آمیزی است که هویدا در روز گشایش این‌سمینار برای حاضران بازگو کرد.

رئیس دولت حکایت کرد که وی هنگام تصادف و بستری‌شدن دربیمارستان‌بیك شرط در برابر اصرار رئیس هیئت مدیره «دکتر شیخ‌الاسلامی زاده» ودوستان او که وظیفه معالجه او رابر عهده گرفته بودند حاضر به قبول‌عضویت انجمن توان ـ بخشی شدکه آنان«جدا»در معالجه او بعد ازتصادف با اتومبیل‌بکوشند. اماموسسات انجمن که نیازمند نفوذهویدا و عضویت دائمی او بودنداز او زرنگتر و آنچنان او را معالجه کردند و عصابدستش دادند که خودبخود و برای همیشه عضو انجمن باقی بماند.

***

خبرنگارانی که همراه «الدومورو» وزیر خارجه ایتالیا هفته گذشته ازایران دیدن کردند از مد پرستی دختران تهران هاج‌و واج ماندند.

در حالیکه مد ماکسی و مینی سراسر اروپا را فرا گرفته است دختران‌ایتالیائی هنوز به مینی ژوپ وفادارند ولی‌این وفاداری دختران‌زیبا روی ایتالیائی رانباید بعنوان عدم علاقه آنان به «مد» تلقی نمود بلکه این امر ناشی از محافظه کاری آنان است.

همزمان با محبوبیت‌مینی‌ژوپ و در حالیکه دختران لندن‌و پاریس و نیویورك و در عین حال تهران یکباره قیچی بدست به جان دامن های خود افتاده بودند فقط ۱۲ درصد دختران ایتالیائی به مینی ژوپ روی آورده بودند.

در مسجد جدیدالبنیاد «الجواد» در میدان ۲۵ شهریور که محل مدرنی برای برگزاری مجالس ختم زنانه و مردانه است خانم های مینی‌ژوپ پوش و چادر نازك به مسجد مراجعه میکنند و بهمین علت در مدخل مسجد مامور کنترل از ورود اینگونه خانم ها به مجلس جلوگیری میکنند و این سخت گیری بحدی‌است که خانم های چادر نازك بسر را راهی به مجلس ختم‌نیست ولو این که صاحب مجلس باشند!

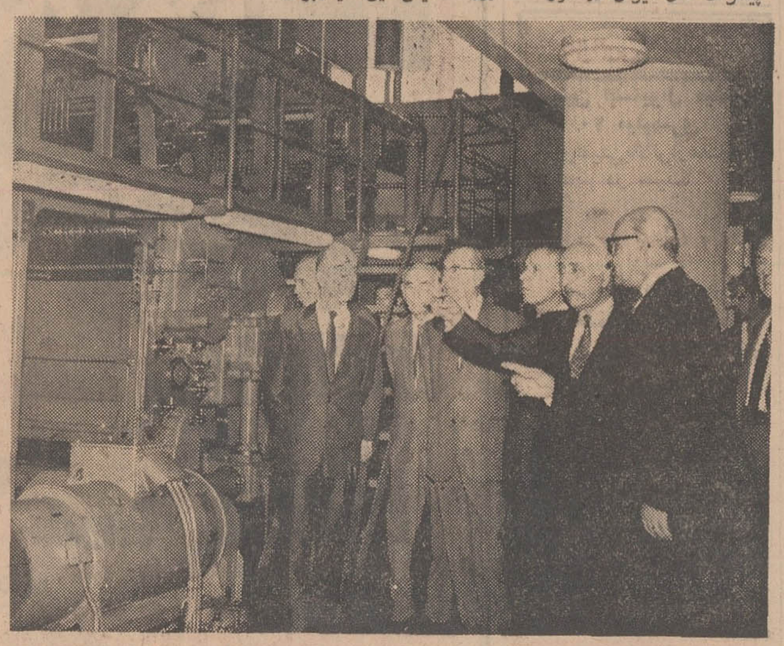

بااینکه آقای شریف‌امامی رئیس‌مجلس سنا هنگام بازدید شاهنشاه وشهبانو ووالاحضرت ولیعهد از موسسه اطلاعات در این‌مراسم‌حضور داشت معهذا دیروزبه‌اتفاق سناتورها با علاقه فراوان برای آشناشدن بطرز کار تاسیسات‌جدید اطلاعات حضور پیدا کرد و با دقت وتوجه خاص همه‌قسمت ها را بار دیگربازدید نمود. در عکس بالا چندتن از سناتور هاکنار ماشین هلیوگراور که مشغول چاپ مجله اطلاعات‌هفتگی است دیده میشوند.

وزیر کار وامور اجتماعی سمینار روسای ادارات کار استانها را گشود

بامداد امروز سمینار مدیران و روسای ادارات کار و امور اجتماعی مراکز استانهاو شهرستانهاباحضور آقای عبدالمجید مجیدی وزیر کارو امور اجتماعی درموسسه کارو تامین اجتماعی گشایش یافت.

در آغازاین مراسم‌رئیس‌موسسه کارو تامین اجتماعی‌دربارهٔ اقدامات موسسه گزارشی داد.

سپس آقای مجیدی‌اظهارداشت: فرصت مغتنمی‌است که‌برای‌بررسی مشکلات مسائل کاروامور اجتماعی استانها و شهرستانها دریك‌سمینار چهار روزه در اینجا جمع شده‌ایم، چون دروسط‌سال هستیم‌یك تجربه شش‌ماهه برای برنامه ریزی سال آینده داریم

توسعه سریع

ما در وزارت کاروامور اجتماعی توسعه سریع اقتصادی مملکت خود نقش حساسی را ایفا میکنیم‌و در چنین وضعی آموزش در مرحله جاری تحولات اقتصادی اهمیت خاصی دارد، لذا باید هم خودمان درخود آموزی و تصمیم‌گیری‌تلاش کنیم و هم کارکنان جدیدرا که‌فردا باید جای یکایك‌مارابگیرند آماده انجام وظیفه نمائیم

عبدالرحمن فرامرزی در جلسه امروز دادگاه جنائی اصفهان گفت:

شاهد باآقای‌میراشرافی خصومت‌داشته

ساعت نه و پانزده دقیقه امروز بمنظور رسیدگی به پرونده قتل «بهمن حکمی» دادگاه جنائی اصفهان‌به ریاست آقای مرتضوی و با حضور دادستان و آقایان مستشاران و چهارنفرمتهم، وکلای مدافع متهمین و عده‌ای تماشاگر تشکیل شد. درجلسه امروزآقای مرتضوی خطاب به آقای‌فرامرزی اظهار داشت: دنباله مدافعات خود را ادامه دهید. آقای عبدالرحمن فرامرزی در جایگاه مخصوص قرار گرفت و گفت: تنها دلیل بازپرس در تمام پرونده «عدمیت» است و مثل این که ایشان نمیدانند صد میلیون صفر ضرب درصفر باز هم میشود صفر و اگر حاصل ضرب صفر را باز درصد میلیون صفر ضرب کنیم باز هم نتیجه‌می‌شود صفر! آقای فرامرزی سپس‌در خصوص‌شهادت رجبعلی قصری دربان کارخانه تاج که بازپرس استناد به‌شهادت او کرد به تفصیل صحبت کرد و درمورد شاهد دیگری بنام مهدی روغنیان گفت:

ـ ایشان مبلغی طی یك چك بلامحل به صندوق کارخانه‌بدهکار بوده است، پس‌از وقوع حادثه به آقای سید مهدی میراشرافی پیغام داده که یا چك بلامحل را بازگردان و یا علیه کیوان‌شهادت میدهم. آقای میراشرافی پاسخ میدهد هرکاری میتوانی‌بکن‌و برای چك اقدام کرده و وی را بمزندان میاندازد. مهدی روغنیان از زندان طی نامه‌ای به دادستان اطلاع میدهد من در خصوص‌قتل بهمن حکمی اطلاعاتی دارم و هیچیك از مطالب او مورد توجه قرار نمی گیردوتنها یکی ازمطالب او درمراجعه به بازپرسی مورد توجه آقای بازپرس قرار می‌گیرد که درپرونده آمده است و این نمی تواند دلیلی برای اثبات قتل باشد زیرا باآقای میراشرافی خصومت داشته است.

پیش‌بینی هوا

هوای کرانه‌های دریای مازندران کمی تاقسمتی‌ابری هوای تهران صاف گاهی غبارآلود هوای بقیه‌نقاط‌صاف همراه با کمی ابربیش‌بینی میشود.

گرمترین نقطه در ۲٤ ساعت گذشته اهواز با حداکثر ٤۲ و حداقل ۲۱ درجه، خنك ترین نقطه همدان‌باحداکثر ۳٤ و حداقل۳درجه حداکثر درجه حرارت تهران، ۳٤ و حداقل ۱۵ درجه بوده است.

پایان‌سفر نماینده ویژه‌وزیر خارجه‌انگلیس به کشورها وامارات خلیج فارس

«سرویلیام‌لوس» نماینده ویژه وزیر خارجه انگلیس امروز بامدادی با امیرعباس هویدا نخست وزیر به‌مذاکرات تهران‌ودرحقیقت سفر حقیقت‌یابی به کشور ها و امارات خلیج فارس پایان داد.

«لوس» در مدت اقامت در تهران هم‌چنین فرصت یافت گزارش «مجرمانه»‌ای‌نتایج سفر خود را تهیه کند و براساس این گزارش‌است که دولت محافظه کار انگلیس سیاست آینده خودرا در خلیج فارس تهیه خواهد کرد.

اظهارات‌لوس‌راهنگام‌ورودبتهران دائر براینکه «وقت‌تنگ‌است»و امیرنشینان خلیج فارس باید ظرف چند ماه‌آینده به تشکیل اتحادیه‌خود کوشش کنند میتوان‌بعنوان‌شاهدزنده‌از نوع گزارشی تلقی نمود که «لوس» قریبا درباره نتایج مسافرت خویش به منطقه‌خلیج فارس تسلیم دولت محافظه کار وایت هال خواهد کرد.

این اظهارات‌از این حقیقت‌حکایت میکند که «لوس» در گزارش‌خود به دولت محافظه کار انگلیس خواهد گفت علیرغم تمایل محافظه کاران، لندن هیچ راهی‌جز تخلیه قوا درموعد مقرر یعنی پایان سال ۱۹۷۱ در پیش پا ندارد.

مظفرالدین شاه که از اجنه‌میترسید ،درحمام به امیربهادر فرمان داد :

آقای وزیر، شمشیرت رابکش وجن هارابکش!

گزارش از فوادفاروقی عکس از: محمود محمدی

مردها به حمام میرفتند تا مشاعره کنند !

زنها برای برخ کشیدن علاقه‌ی شوهرشان ،هر روزحمام‌میرفتند !

بیچاره دیلماچ که نمیدانست‌چرب قیلوله را به فرانسه چه می گویند!

این روز ها حمام سونا رفتن شده مد روز . و کمتر خانم‌یا آقای آلامدی است که ـ دستکم ـ هفته‌یی یك بار، سری به حمامهای سونا نزند و بقول خودشان ،« سرحال » نیاید !... بیشتر کسانی که حس می کنند ، یك پارچه گوشت اضافی دارند یا اعصابشان ناراحت است ،روبه‌حمام های سونا می برند و چشم براه معجزه‌ی این حمام ،می نشینند !

گرچه حمام سونا عمرش از سیصد سال هم بالا زده ، اما از خودنمائیش درایران چندان‌نمی گذرد ودرهمین‌مدت کوتاه ،توانسته جایی‌برای‌خود باز کند ومحبوب‌القلوب، بشود، البته بیشتر برای کسانی که یك‌پرده گوشت بیشتر از دیگران دارند ،ساده‌تر آن‌که حمام‌سونا، هنوز نتوانسته محبوبیتی درمیان توده مردم کسب کند.

برای هربار حمام‌سونا رفتن ،باید پانزده‌تومان داد و درازاءآن ،می توان ۱۵دقیقه‌در حرارت ۹۰درجه‌نشست و آنگاه ناگهانی بدرون استخری که‌آب خنك‌دارد ،جست ! (... که‌می گویند ،این کاربرای اعصاب کلی خاصیت دارد !)

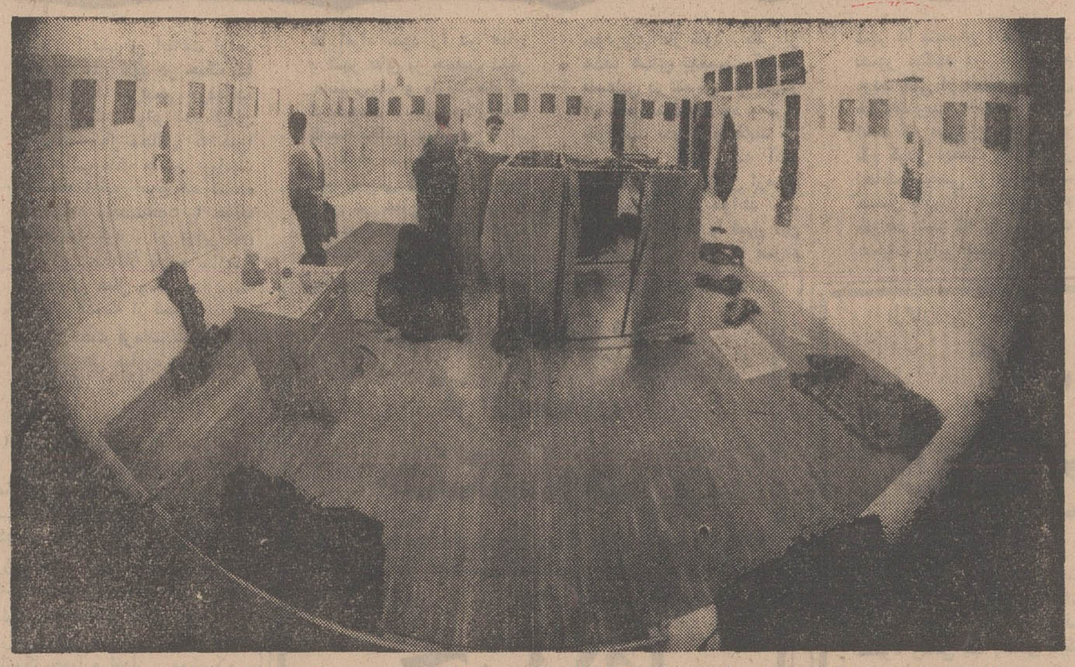

حمامهای سونا میرود تا کاروبار حمامهای قدیمی را از سکه بیندازد اما هنوز هم در گوشه و کنار حمامهای قدیمی به زندگی ادامه می دهند و طرفداران پروپا قرص خود را حفظ کرده‌اند ...

قدیمیترین حمام ایران گرمابه ابراهیم خان کرمان است که لااقل دویست سال از عمرش میگذرد و در حال حاضر فقط یك بنای‌تاریخی بحساب می آید . گرمابه های ایران ، از قدیم مردانه و زنانه بوده ، مردها حمام مخصوص خود داشته‌اند و زنها حمام مخصوص خود ، گرمابه های کوچك صبحها به مردها اختصاص داشتند و بعداز ظهر ها بزنها .

بزرگی روی داده و از آن جمله است ، رك زدن امیرکبیر بفرمان ناصرالدین شاه درحمام فین کاشان

اسفار ، قهرمان استقلال طلب ایران پس از اسلام ، که در شمال برای بدست آوردن آزادی ایران تلاش میکرد . در حمام‌مورد حمله دشمنانش قرار گرفت وپس‌از مبارزه‌ای مردانه ، ناجوانمردانه بقتل رسید .

رابعه بنت‌کعب ،شاعره‌ای که ماجرای عشق او و غلامش شهرت دارد ،بدستورپرادرش هارث مدتها در حمام گرم و طاقت فرسایی بسر برد . سرانجام‌هم‌رك‌دستش‌را قطع کردند و بزندگیش خاتمه دادند .

حمام و متلك !

بازار غیبت و شوخی در گرمابه های قدیم گرم بود ، زنها برای همسایه های خود حرف‌درمی‌آوردند و مرد ها بهم متلك می گفتند !

زنهای شصت ،هفتاد سال قبل پسر های چهار پنج ساله خود را نیز با خود بحمام می بردند . گاهی اوقات بعضی ها پسرهای هفت ساله را نیز با خود به حمام‌میبردند که‌زنهای دیگر را به طعنه به آنها می

گفتند :

ـ اگه باباشوهم‌می‌آ وردی بهتر بود !

بعضی اوقات مرد ها برای‌چشم چرانی ، خود را به‌صورت زن درمی آوردند و به حمام های زنانه می رفتند . اگر قضیه روشن می شد زنها با طاس آب و مشت ودندان حساب مرد هیز را میرسیدند اگر قضیه روشن نمی شد آب هم ازآب تکان نمیخورد !

یکی از این مرد های‌چشم چران نصوح نام داشت ، او که صورتی زنانه را دارابود، خودش را قاطی زنها میکردو به گرمابه میرفت ، یك روز وقتی که ملکه بحمام آمد جواهرش گم شد . او فورا دستور داد تا همه رابگردند، نصوح فهمید که اوضاع ازچه قراراست ! از این‌روازخداوند خواست تا رسوایش نکند واو در مقابل دیگر برای چشم ـ چرانی به‌حمامهای‌زنانه‌نخواهد آمد. بخت با نصوح یار بود زیرا قبل از آنکه نوبت باو برسد جواهر ملکه پیدا شد !

ملانصرالدین درحمام!

« ملا روزی باحاکم به‌حمام رفت ، حاکم از او پرسید:

ـ ملا ،من چند می ارزم؟

ملانصرالدین جواب داد :

ـ پنجاه دینار.

حاکم برآشفته‌شد وگفت:

ـفقط لنك من پنجاه دینار ارزش دارد ، چطور من بالنك پنجاه دینار می ارزم ؟

ملا بدون آنکه خودرابباز پاسخ داد :

ـ قربان . من هم قیمت‌لنك را گفتم وگرنه حضرتعالی که قیمتی ندارید !»

! مقررات یعنی بوق !

در قدیم ،از شاخ حیوان بوقی می ساختند و هر بامداد حمامیها به پشت بام میرفتند و آن را بصدا درمی آوردند تا مردم بیدار شوند وبرای غسل‌به‌گرمابه‌هاروی بیاورند که البته دمیدن بوق نشان دهنده آمادگی حمام نیز بود .

این بوق حمام در زمان‌ناصرالدین شاه ماجرای جالبی بوجود آورد‌که ذکرش پربدك نیست :

شاه قاجار برای آنکه به جنایات‌شبانه خاتمه دهد « کنت دومونفور »راباستخدام درآورد تا از این بابت‌سرو سامانی بشهر بدهد .

بقیه در صفحه ۱۰

« کنت دومونفور » ـ چهار راه کنت در خیابان لاله‌زار نو تهران بنام این شخص است‌ـ بمردم تذکر داد از اواسط شب تا اوایل بامداد هر کسی که در خیابان هاباشددستگیر و مجازات خواهد شد ، یك شب خود او در شهر می گشت تا بهتر بی به تاثیر تذکرش ببرد .

کنت در یکی از خیابانها مردی

بارديگر درباره : ویس ورامین

چون اظهارنظر گروتفسکی ، نوریااسپرتو پیتربروك درباره نمایش ویس‌ورامین بطور کامل چاپ نشده بود، از نظر اهمیت موضوع ، بنقل از بولتن جشن هنر ،بدرج نظرات آنان می‌پردازیم .

در جلسه مطبوعاتی که روز یازدهم شهریور درتالار دانشکده مهندسی شیراز تشکیل گردید نوریااسپرت گفت : زبان هنرپیشگان رانمی‌فهمیدم ولی کارگردانی‌و میزانسن بنظر من برجسته وبسیار درخشان بود و من در آن تازگیهائی دیدم که هیچ‌جاندیده بودم .

گروتوفسکی در پاسخ این سئوال که ویس‌ورامین از نقطه‌نظر نمایش و آئین چه موقعیتی داشت گفت : فکر میکنم دراین نمایش مسئله متن ودانستن آن بسیار حائز اهمیت است ویس من‌نمیتوانم آن را کاملا درست مورد قضاوت قرار دهم اما به‌اجمال و صادقانه میگویم که ازآن خوشم نیامد .

اما اعتقاد من اینست که کارگردانی که آنرابروی صحنه آورده شخصی است بااستعداد بسیارزیاد و تصور میکنم سرچشمه‌های ابداع او ، اصیل و عمیق است .

بااین موافق نیستم که این کارگردان مورد حمله قرار گیرد دریك روزنامه که بزبان انگلیسی چاپ‌میشود خواندم که از قول من نوشته بود که نباید در نمایش بقرن‌دهم بازگشت ، این موضوع اصلا حقیقت ندارد ، چون اصلا من فکرش را هم نکرده‌ام .

تکرار میکنم، ازین نمایش خوشم نیامد . چرا که حس کردم کارگردان نسبت بخود وفادار نمانده درحالی که اوارزش اینرا دارد که نسبت بخود وفادار بماند .

پیتربروك درپاسخ نهمین پرسش گفت :

آقای گروتوفسکی مطالب اساسی را گفتند. اما عقیده‌ی من اینست که میزانسن این اثردریاکی وسادگی آن منعکس است چون توجه بمتن در اینکار شدیداست. اگر بیان این نمایش را میدانستم می‌توانستم راجع به آن قضاوت کنم اماچیزی که بدون دانستن زبان‌میتوانم بگویم اینست که وقتی بازیگرانی هستند که چنین‌بیان راحتی دارند ویاکی محض دربازی آنان و حرکات آنان آشکار است،وقتی چنین اعتقادی برتیم‌هست که کارگردان از ابتدا تا انتها آنرا حفظ کرده‌ووقتی‌درلحظات‌استثنائی میزانسن گسترش پیدا میکند مثل لحظه ورود ویس ، احساس میکنم که باکاری بسیار دقیق روبرو هستم که مرابکف‌زدن وامیدارد .

اختلاف من با گروتوفسکی اینست که باوجودی که زبان را نمی‌دانم وگاهی حوصله‌ام سررفت ، کیفیت کاری راکه دیدم دوست دارم .

دوباره از خانم نوریااسپرت سئوال شد وایشان گفتند بطور کلی بانظرات گروتوفسکی وپیتربروك در مورداین نمایش موافقم اما اینرا اضافه کنم که من ترجمه متن رابفرانسه خواندم واز آن بسیار خوشم آمد ، خاصه از این‌که ویس بظاهر ناپاك اما درواقع پاك است وازمون آتش ، کاری بسیار جالب است .

از آندروپورتر سئوال شد

ویس و رامین را چطور دیدید ؟..

گفت از عقاید و طرز کار آوانسیان لذت‌بردم‌محل وزمان اجراخوب انتخاب شده بود اما احساس کردم که ضعف اجرا از قدرت نمایشنامه کاسته است .

اطلاعیه نمایندگی تارگارد ساخت امریکا

نظر باینکه عده‌ای سودجو از موقعیت‌استفاده کرده‌و تارگارد های تقلبی رابنام تارگاردساخت‌امریکا بمردم عرضه میکردند .

جریان از طرف مقامات ذی‌صلاحیت مورد بررسی‌وتحقیق قرارگرفت‌واین عده به وسیله مامورین‌دستگیر و تارگارد های‌تقلبی که‌در دسترس آنهابود توقیف و سازندگان آن مورد تعقیب قرارگرفتند.

دراك‌استور تخت‌جمشید از خریداران‌محترم تارگارد تقاضا دارد تارگارد رافقط از داروخانه هاوفروشگاه های معتبر خریداری فرمایندو در صورت مشاهده‌و مظنون شدن به‌فروشندگان تارگارد تقلبی به تلفن‌های ٤٥٤١٤ـ٤٠٣٨٦ـ٦٧٨٢٣ ـ ٦٨١٠١ دراك‌استور تخت‌جمشید اطلاع‌فرمایند تاشدیدا مورد تعقیب قرارگیرند.

آ ـ ٤١٦٧٢

عروس خانم گفت : چی گفت ؟ خودش به من گفت: چی گفت ؟

گفت زن هیچکس نمیشم مگر کارت دعوت‌عروسیم را ازبنگاه بنفشه (آخرامیریه) تهیه کنند !

آگهی برای دریافت کارت ورودی و برگزاری امتحان استخدامی داوطلبان شغل پستچی

در تعقیب آگهی های مورخ سیزدهم الی هفدهم مرداد ماه ۴۹ بدینوسیله باطلاع داوطلبانی که در موعد مقرر ثبت نام نموده و واجد شرایط مندرج در آگهی استخدام شغل پستچی هستند می رساند که کارت ورود به جلسه امتحان در روز های‌سه‌شنبه سی و یکم شهریور ماه چهارشنبه و پنجشنبه اول و دوم مهر ماه ۴۹ همه روزه از ساعت ۳ الی ۷ بعد از ظهر در ساختمان پست واقع در اول خیابان سپه توزیع خواهد شد داوطلبان باید در روز های مقرر با در دست داشتن عین‌شناسنامه عکس دار به محل مذکور مراجعه و کارت ورود به جلسه امتحان را دریافت دارند .

امتحان استخدام داوطلبانی که کارت ورود به جلسه امتحان را دریافت داشته‌اند از ساعت ۸ الی ۱۲ صبح روز جمعه سوم مهر ماه ۴۹ (۳ر۷ر۴۹) در محل استادیوم محمد رضاشاه پهلوی واقع در پارك شهر خیابان ورزش برگزار می شود . شرکت کنندگان در جلسه امتحان باید قبل از ساعت ۸ صبح در محل مزبور حاضر باشند .

داوطلبانی که در موعد مقرر ثبت‌نام ننموده و یا واجد شرایط لازم برای استخدام شغل پستچی که شرح آن به تفصیل در آگهی های استخدام قید شده نباشند از شرکت درجلسه‌امتحان محروم خواهند شد از قبولشدگان در امتحانات کتبی مصاحبه‌به عمل خواهد آمد و تعداد مورد نیاز پس از مسابقه و مصاحبه انتخاب وبه استناد قانون استخدام کشوری برای نقاط مورد احتیاج استخدام میشوند . م‌الف ٦٧٤٧

وزیر پست و تلگراف و تلفن

آ ـ ٤١٧٥٤ ۱ ـ ۳

تبریکات

جناب آقای محمد کشاورزجود ریاست‌محترم حوزه ۳۶شورای داوری پایتخت

انتخاب شایسته شما را بعضویت انجمن شهرستان ری‌صمیمانه تبریك میگویم.

فرهی رئیس دادگاه شهرستان ری

آ ـ ٤١٥٤٦

جناب آقای حاج محمد کشاورزجود رئیس شورای داوری شهرستان ری

حسن انتخاب جنابعالی را بسمت نماینده انجمن شهرستان ری صمیمانه تبریك عرض‌مینمایم.

حاج سید محمود موسوی‌واعظ

جناب آقای حاج محمد کشاورزجود رئیس شورای داوری شهرستان ری

حسن انتخا ب‌جنابعالی رابسمت نماینده‌انجمن‌شهرستان‌ری تبریك گفته توفیق بیشتر جنابعالی را در راه خدمت به‌میهن ومردم شاهـ‌دوست شهرستان ری از خداوند متعال خواستاریم.

شهرری : دکتر شمس‌الدین تفرشی . مهندس‌مصطفی تفرشی. مهندس عباس تفرشی .دکتراحمد تفرشی . محمود وزیرنیا.

٤١٥٤٨ـ١

جناب آقای محمد کشاورزجود رئیس شورای داوری شهرستان ری

حسن انتخاب جنابعالی را بنمایندگی انجمن شهرستان ری تبریك عرض نموده توفیق روزافزون جنابعالی را درراه خدمت بمیهن ومردم شاهدوست این شهرستان آرزومندم

سردفتر اسناد رسمی شماره ۷ـ شهرری‌خلیل‌علائی

آ ـ ٤١٥٥٠

جناب آقایان سید عباس شمس‌نیا و حاج محمد کشاورزجود رئیس شورای داوری شهرستان ری

انتخاب شایسته آنجنابان از طرف مردم این شهرستان‌بنمایندگی انجمن شهرستان‌ری صمیمانه تبریك‌عرض‌نموده موفقیت‌روزافزون آقایان را در راه خدمت بمیهن ومردم شاهدوست شهرری از خداوند متعال آرزومندیم.

شهرری : ظهیرآباد . روح‌الله نظری. حاج عباس افتخارجو . قدمعلی تاجیك . حسین افتخارجو . رضا افتخارجو . علی افتخارجو . حسین بختیاری . یدالله‌سمنانی . چراغعلی تاجیك . صفرکوهی . محمد سلیم‌زاده . محمود سلیم‌زاده . جلال موسوی . سیدمحمد موسوی .احمد موسوی . حمزه‌گل‌داماد .

٤١٥٥٤ـآ

جناب آقای علی اصغرسهرابیان عضوشورای پیشاهنگی‌شهرستان شمیران

بنمایندگی از طرف کلیه پیشاهنگان و مربیان این‌شهرستان انتخاب آنجناب را بنمایندگی انجمن شهرستان شمیران‌صمیمانه تبریك میگویم.

رئیس سازمان پیشاهنگی شهرستان شمیران ـضیاءالدین‌سهرابی

جنابان آقایان علی اصغر سهرابیان ، محمود فلاح وابوالقاسم ذاکری

بانهایت مسرت انتخاب آن جنابان را به نمایندگی انجمن شهرستان شمیران صمیمانه تبریك می گویم .

محمد میرزا گیوی

آ ـ ٤١٥٧٢

جناب‌آقای مهندس رستم پارکی

انتصاب جنابعالی را به مدیریت کل وزارت کار شادباش گفته و توفیق خدمات بیشتر و احراز مقامات عالیتری رابرای آنجناب آرزو دارد .

کانون زرتشتیان شریف آباد یزد مقیم مرکز

آ ـ ١٨٧٥٧

جناب آقای زند

انتصاب شایسته جنابعالی را به مقام ریاست‌پستل فرمانداری کل سمنان تبریك عرض می نمایم .

مدیر پستل پرندك : محمد یاوری

آ ـ ٤١٦٧٨

جناب آقای هدایت‌اله ستوده

انتصاب شایسته آن جناب را به ریاست دبیرستان امیرکبیر گرمسار تبریك عرض نموده و در آرزوی موفقیت های بیشتری هستیم .

محمد قاسمی . غلامحسین غلامی .غضنفر ثامنی

آ ـ ١٨٧٨٥

از: تایمز مالی
ترجمه : اسدالله آقائی

جنگ بدون مرز = در اردن

بنا بعقید اکثریت ناظران نظامی در میان قوای اعراب ارتش اردن بهترین و جنگی ترین سربازان را در اختیار دارد . اسرائیلی ها میدانند که سربازان ارتش اردن گرچه از لحاظ سلاح های جنگی عقب تر از سایرین میباشند ولی از نظر قابلیت نظامی از همه نیرو های عرب که اسرائیل مستقیما با آنها درگیر بوده است برتر و کار آمد ترند بنابر این در یک برخورد مستقیم میان چریک های فلسطینی و ارتش اردن بدون شک اردنی ها قادر خواهند بود نهضت مقاومت فلسطین را فلج سازند واز یک جنگ فرساینده چریکی جلوگیری کنند .

در مقایسه با قوای چریک ها، ارتش اردن از لحاظ تعداد برتری دارد . اردن ۶۰۰۰۰ سرباز در اختیار دارد ، در حالیکه افراد تربیت شده کماندو ها از ۲۰۰۰۰ نفر تجاوز نمیکند . البته واحدهای ارتش آزادی بخش فلسطین که تحت فرماندهی دول دیگر عربی هستند ، مخصوصا چریک های الصاعقه را که در سوریه پایگاه دارند ،باید باین رقم اضافه کرد.

تحت یک فرماندهی

علیرغم ادعای چریک ها دایر براینکه بعضی از واحد های اردنی از اطاعت اوامر فرماندهان خود در جنگ با ماندو ها سرپیچی کرده‌اند، ولی باید گفت قوای تحت فرمان فیلدمارشال «مجالی» که اخیرا ازجانب ملک حسین بریاست ستاد ارتش برگزیده شده است ، وحدت خود را حفظ خواهد کرد . در برابر این قوای متحداقلا یازده سازمان چریکی فعال وجود دارد که سال گذشته از لحاظ تئوری یک تحت فرماندهی بنام فرماندهی مبارزه مسلحانه فلسطین در آمده‌اند

خراش

ازلحاظ تسلیحات ارتش برتری عظیمی به چریک ها دارد . ازجمله سه لشکر زره پوش با ۳۰۰ تانک که در وفاداری این سه لشکر به رژیم فعلی جای هیچگونه شک و شبهه نیست در یک برخورد جنگی طبعا سلاح های کنونی چریک ها از قبیل مسلسل های کالاچنیکف ، بازوکا خمپاره انداز ، موشک ـ انداز و مسلسلهای سنگین غیر از اینکه قدرت زرهی ارتش را فقط خراشی بدهند.کار دیگری نخواهند کرد .

ان چند هفته قبل کماندو ها افراد خود را در عمان و شهر های بر جمعیت دیگر مانند «زرقا» و «اربید» متمرکز کرده‌بودند . بابرسرکارآمدن کابینه نظامی در اردن ، از چریک‌ها تقاضاشداز پایتخت عقب نشینی کنند.زیرا وجود آنان در عمان ارتش را با وظایف دشواری مواجه می‌ساخت و هرلحظه ممکن بود خونریزی آغاز شود . یکی از هدف های نهضت آزادی فلسطین در تمرکز در شهر ها همین موضوع بود و می‌خواستند بدولت بفهمانند که هر اقدام نظامی علیه آنان به بهای تلفات سنگین ازمردم غیر نظامی تمام خواهد شد. ضمنا چریک ها با قبول این فرضیه که اکثریت مردم شهر ها پشتیبان آنها هستند تصور میکنند در موقع لزوم مردم بکلی از دولت و ارتش خواهندبرید . این بدان‌معنی است که «پیروزی» واقعی و فلج کردن نهضت مقاومت از لحاظ سیاسی برای ملک حسین بقدری سنگین تمام خواهد شد که با شکست عملیات برابر است .

درزدوخورد های اخیر ،طرفین بادقت متوجه تنها عامل مهم و موجود خارجی یعنی ارتش عراق مستقردراردن بودند . رادیوبغداد از «همدردی و پشتیبانی» نسبت به چریک ها صحبت کرد ولی جریان وقایع نشان داد که رژیم بعثی عراق در پاسخ به تقاضای کمک یاسرعرفات ، احتیاط کامل مبذول میدارد .

از وقتیکه ملک حسین پیشنهاد صلح آمریکا را پذیرفت و بحران اردن که اینک منفجر شده ـ آغاز گردید همیشه‌عراق بعنوان بزرگترین متحدجریکهادرمیان‌دول عرب‌معرفی شد مخصوصا حضورلشگر عراقی صلاح الدین با ۱۲۰۰۰ سرباز در اردن این تصور را قدرت بخشیده بود . هنگامیکه یاسرعرفات به بغداد سفر کرد گرچه هیچوقت تائید نشد ولی‌همه‌جا گفته میشد که سربازان عراقی در اردن تحت فرمان نهضت آزادی فلسطین در آمده‌اند . ولی عراق در هر مورد درخواست‌کمک چریک‌ها رانادیده گرفته است . از طرف دیگر ممکن است در وفاداری قوای عراق در اردن نسبت به رژیم بعثی تردید روا‌داشت . رژیم فعلی عراق مانند اسلاف خود معتقد است که باید تمام افسران دارای نظرات‌سیاسی را از پایتخت و اطراف آن دور کرد . زیرا غالب کودتا های‌گذشته عراق از همین جا سرچشمه گرفته است . منابع مطلع میگویند واحد هائیکه از جنگ باکرد ها فراغت یافتند جدا از اسلحه و مهمات‌خود بمراکز ارتشی بازگشتند . ضمن امکان دارد که افسران عراقی‌مقیم اردن‌نسبت به همکاران اردنی‌خود سمپاتی داشته باشند .

حتی اگر ارتش عراق در اردن به دولت خود وفادار باشد و فرماندهان احساس کنندکه‌میتوانند از پس ارتش اردن برآیند ، باز دلائل مهم سیاسی‌وجود دارد که «حسن البکر» قبل از اینکه خود را دربست در اختیار چریک ها بگذارد ،باید با آنها فکرکند.

سوریه نیز مانند عراق در حرف پشتیبانی‌خود را از چریک هااعلام داشته است . سوریه در وضعی است که میتواند با قطع ارتباط اردن مدیترانه و کاهش ذخیره نفتی اردن ضربه ای باین‌کشور بزند . در جهان عرب اقدامات‌رژیم سوریه از همه بیشتر غیر قابل پیش‌بینی است . علیرغم اختلاف نظر در رهبری این رژیم ، خیلی احتمال دارد که سوریه دست به عملیات‌فوری بزند بدون اینکه نتایج آن را بررسی کرده باشد .

درجریانات اخیر ، سوریه نشان داده است که در بی اعتنائی به نظرات اتحاد شوروی آمادگی بیشتری در عراق دارد . با اینکه نزدیکی‌نسبی مسکو به ملک حسین با بودن نهضت مقاومت فلسطین به اشکال برخورد ولی شوروی هنوز هم به حل مسالمت آمیزمسئله خاورمیانه علاقمند است زیرا این کشور در حال حاضر از مداخله اسرائیل بیش از هر چیز دیگری بیمناک‌است . انتظار میرود مسکو با استفاده از نفوذ خود از مداخله احتمالی سوریه و عراق در اردن جلوگیری بعمل آورد .

اسرائیل

تهدید اسرائیل با تمام خطری که برای صلح جهان و امکان برخورد قدرت های بزرگ دارد معذلک یک عامل بازدارنده برای عراق و سوریه بشمار میرود . «ایگال آلون» معاون نخست وزیر اسرائیل گفته است که کشور وی با چشمان‌بازنگران‌جریان وقایع در اردن است وبرای خوداین‌حق را محفوظ‌می‌دارد که در موقع مناسب عکس‌العمل‌مناسب نشان‌دهد. بنظر کابینه «گلدامایر»بحران اردن تا آنجا که در امنیت اسرائیل اثر بگذارد مربوط باین کشور است .

هیچکس‌در اورشلیم عقیده ندارد که ملک حسین بتواند به پیروزی یا صلح برسد بعضی محافل متنفذ اسرائیل مایلند او سقوط کند و می‌گویند «در این صورت ما با مسئله اصلی روبرو خواهیم شد .» ولی این عده دراقلیت هستند . موضوع فوری و اساسی کنونی آن است که از روی کار آمدن یک دولت طرفدار بعثی های عراق و سوریه در اردن جلوگیری شود .

راه حل عربی

یک اولتیماتوم از جانب آمریکا یا اسرائیل بطور قطع وضع را بدتر خواهد کرد و سوریه و عراق راباقدامات‌فوری واخواهد داشت. بهترین راه حل آن است که از خود جهان عرب پیشنهاد شود . علاوه بر این احتمال دارد ارتش اردن بتواند کشور را از فدائیان خلاص کند . ولی با اینحال مسئله اصلی فلسطین همچنان پابرجاباقی خواهد ماند . رژیم های عربی‌نظیر عراق و سوریه از ادغام فلسطینی ها در سایر ملل جلوگیری خواهند کرد . شاید آنها سرانجام باین نتیجه‌رسیده‌اندکه بهتر است‌چریک ها را علیه ملک حسین تجهیزکنند تا بر ضد اسرائیل .

رپرتاژ دیروز ما تحت عنوان جنگ اردن جنگ برای صلح است گزارش از خبرگزاری فرانسه بود .

صفحه مخصوص گزارشهای جنگ اردن

از: گاردین ترجمه : فرامرز راستگفتار

چریکها نتوانستند از حمایت ملک حسین استفاده کنند

در حال حاضر اوضاع اردن باندازه‌ای آشفته‌است که امکان بدتر شدن آن بسیار بیشتر از احتمال بهترشدن بنظر میرسد همچنانکه خاورمیانه عربی نیز چندان بصلح نزدیک نیست. جنگ داخلی اردن را به‌کجا میکشاند ؟ پاسخ این پرسش مبهم است. ملک حسین باتکیه‌برحکومت نظامی وارتش اردن قصد دارد که بهرنحو شده از فعالیت کماندوها جلوگیری کند درحالیکه کادر رهبری کماندوها نیز حاضر نیست درمقابل این فشار تسلیم شده عملیات چریکی علیه اسرائیل را قطع کند. رهبر برقدرت‌فلسطینیها «یاسرعرفات» مدتی آتش‌بس باارتش اردن را پذیرفت و درآنحال‌که‌دکتر «جرج‌حبش» تهدید میکرد مقررات‌آتش‌بس را نقض خواهدکرد‌چریکها وارتش اردن‌باردیگر رودرروی هم قرار گرفتند وجنگ داخلی شدیدتر از پیش آغازشد .

در حال حاضر ساکنان منطقه خاورمیانه عربی‌وسایر کشورهای جهان درمقابل حوادث اردن ساکت نشسته‌اند و فقط امیدوارند که دراین حوادث تعداد کمتری کشته شوند وشدت نبردها کمتر شود تاشاید شانسهای رسیدن به‌صلح حفظ شود.

از زمانی که چریکهای فلسطینی هدفهای خود را اعلام کردند بین ملک‌حسین وآنها اختلاف افتاد. طی‌این مدت اسرائیلیها برای گرفتن انتقام درمقابل عملیات‌چریکها به‌نیروهای اردن حمله میکردند ودر نتیجه ملک حسین ناچار ازحمایت چریکها شد ودرگیری بیشتری بااسرائیل پیدا کرد. باوجود سمپاتی‌که‌ملک حسین نسبت‌به‌فلسطینیها داشت، رسیدن به‌صلحی پایدار ممکن نمینمود چرا که ملک حسین قطعنامه ۲۴۲ شورای امنیت ملل‌متحدرا قبول کرده بود واز اینرو باچریکها اختلاف عقیده وسلیقه‌داشت.

قبول طرح صلح راجرز توسط پادشاه اردن، تضاد دوطرف را بیشترکرد چراکه طرح صلح راجرز در واقع مبتنی‌برقطعنامه ۲۴۲ شورای امنیت است حال آنکه‌چریکها بهیچوجه نمیخواهند اسرائیل در مرزهای پیش از جنگ شش روزه برسمیت شناخته شود .

ملک حسین میتواند کماندوهارا شکست‌داده، خط‌مشی قبلی وفعلی خودرا حفظ کند ولی این پیروزی مستلزم از دست رفتن جان بسیاری از افراد ارتش اردن‌وچریکهای فلسطینی است. راه دیگر بدست آوردن حمایت «یاسر‌عرفات» رهبر کماندوها است واین پشتیبانی بناچار باید دوجانبه باشد ودر این صورت ملک حسین چگونه‌صلح‌با اسرائیل را قبول خواهد کرد ؟

وجود سربازان عراقی در اردن احتمال شکست ملک حسین را نیز بخاطر خطور میدهد. در کلیه منازعاتی که تاکنون بین ارتش اردن و چریکهای فلسطین وجود داشته شانس واحتمال دخالت قوای عراقی خودنمائی می کرده است ولی دراین صورت اسرائیلیز بیکار نخواهدنشست. از سوی دیگر رهبران تل‌آویو ترجیح میدهند حکومتی رسمی وقدرتی باثبات در اردن حکمران باشد تا بتوانند بارهبران این دولت مذاکره کنند و مطمئنا چریکها چنین قدرتی نخواهند بود.

بااین وجود درهای صلح کاملا بسته نشده است .

اظهارات وزیر خارجه مصر دلیلی براین مدعی است. وی طی سخنانی اظهار داشت که هرچند پیشنهادات‌امریکا «منجمد» است ولی درهرصورت مصر تاپایان مهلت مقرر آتش‌بس صبر خواهد کرد تاشاید چهار قدرت بزرگ راه حلی براساس قطعنامه ۲۴۲ شورای امنیت بیابند.

وی اضافه کرد که هرچند باکمال قدرت تخلف از مقررات آتش بس را تکذیب میکند اما امیدوار است که مذاکرات غیرمستقیم ۳کشور اسرائیل، مصر واردن بار دیگر آغاز شود.

روش مصر

مصر اینک بنهایت دقت اوضاع اردن را زیر نظر دارد. پرزیدنت ناصر بخوبی میداند که اگر ملک حسین زیرفشار چریکها از پای درآمده مجبور به عقب‌نشینی‌ورد طرح صلح «راجرز» شود مصر تنها خواهد ماند و بدین ترتیب امکان بقای مصر بدون تغییر سیاست فعلی ، کم خواهد شد بنابراین مصر نیز اجازه سقوط رژیم ملک حسین را نخواهد داد- بخصوص درصورتی که چریکهاو قوای عراقی باهم وارد پیکار شوند.

درهای صلح هنوز بسته نیست ولی بادی شدید از سوی اورشلیم میتواند آنرا بطور ناگهانی ببندد. ملاقات گلدامایر و پرزیدنت نیکسون روشنگر بسیاری از مسائل است واز جمله اینکه اردن کلیدی است برای صلح‌یاجنگ.

از گاردین

گلدامایر در کاخ سفید

ملاقات بانو گلدامایر و پرزیدنت نیکسون در زمانی صورت گرفت که روابط واشنگتن واورشلیم پس‌از تیرگی کوتاه، مجددا رویه‌گرمی گذاشته است. گواه این حرارت، ساکت بودن رهبران دو طرف است چرا که سیاستمداران معمولا زمانی لب بسخن میگشایندوباشدت وحدت‌کنفرانس مطبوعاتی تشکیل میدهند که هوای سیاست بارانی‌باشد .

در اکتبر گذشته «راجرز» وزیر خارجه امریکا طرح صلح خود را عنوان کرد، الگوئی‌که درآن خروج اسرائیل از همه سرزمینهای اشغالی پیش‌بینی شده بود و در عوض اسرائیل را بصلح نزدیکتر میکرد. پیش ازآنکه اسرائیل فرصت ردکردن طرح را داشته باشد اعراب‌باآن مخالفت کردند ودرنتیجه خورشید همچنان درخشان ماند .

ابرها هنگامی درآسمان‌روابط‌دوکشور پدیدار شدند که پرزیدنت نیکسون درماه مارس آشکارا از اعطای‌تعداد بیشتری از هواپیماهای «فانتوم» و «اسکای‌هاوک»به‌اسرائیل خودداری کرد وپس ازآن هنگامی که راجرز دومین‌طرح خود را درماه ژوئیه ارائه داد رهبران تل‌آویو سرمای بیشتری را حس کردند چراکه معتقد بودند آتش‌بس‌موقت میتواند موقع ناصر را تحکیم بخشد .

ولی ناگهان در۲۴ ژوئیه همه ابرها ناپدیدشد وپیامی خصوصی از جانب شخص رئیس جمهوری امریکا که‌قول میداد درصورت بروز هرگونه حادثه‌ای مانع از شکست خوردن اسرائیل بعلت قبول آتش‌بس، نخواهد شد و امریکا همه‌چیز را کاملا تحت مراقبت دقیق قرارداده‌است گوئی یخها را آب کرد. خورشید درآسمان جلوه‌گری‌کرد واسرائیل این مرتبه بطرح صلح راجرز پاسخ مثبت داد.

فشار

اوت ماهی خوشایند نبود. اسرائیل برای نخستین‌بار دربارلمان صحبت از تخطی مصر از مقررات آتش بس کرد وژنرال دایان به‌امریکائیها هشدار داد. هنگامی که اسرائیل نماینده خود را ازکفنگو با «یارینگ» بازداشت‌ـ بیشتر بعلت بافشاری دایان‌ـ بواقع فشاری برامریکا وارد آورد تادراین زمینه عملی انجام دهد .

حالتی ناامیدانه بوجود آمد ورهبران اسرائیل‌گمان بردند که این دامی برای آنها بوده که ازطرف شورویها، امریکائیها ومصریها گسترده شده تاآنها ازقوای خودرا از سرزمینهای اشغالی خارج کنند بدون اینکه به صلح دست یافته باشند. واشنگتن اندکی سکوت کرد وابهام بیشترشد.

وضع مذکور تاسه هفته پیش وجود داشت ولی اینک بنظر نمیرسد که حتی قطعه ابری درآسمان موجود باشد. یکی از مشاوران و نزدیکان «گلدامایر» بمن(نویسنده مقاله) گفت : «روش فعلی واشنگتن عملی، محتاطانه و تا اندازه‌ای تادیبی است‌ـ بهمانگونه‌که‌مامیخواهیم.» واشنگتن تخلف مصر را از مقررات تائید کرده وازاینرو آمادمجبران کردن آن‌است. بدین‌ترتیب‌باتوجه‌به‌اوضاع واحوال مبقوان حدس زد که یکی از نتایج ملاقات گلدامایر و پرزیدنت نیکسون دادن فانتوم وسایر تجهیزات به‌اسرائیل است.

بااین وجود نباید اوضاع‌رابا‌ین سادگی تعبیروتفسیر کرد. «فرانک‌کوشت»،رئیس‌ومفسر«اینترنشنال پرس‌سرویس» وزارت خارجه امریکا «شماره‌هشت‌سپتامبر «بولتن روزانه» سرویس اطلاعاتی‌امریکانوشت: «مقامات امریکائی‌امیدوارند که شوروی خودرا بااتخاذ تاکتیک «دروغ بزرگ» ، نظیر سیاستی که درپائیز ۱۹۶۲ درقبال بحران موشکی کوبا درپیش گرفت، بخطر نیانداخته تهدیدی برای صلح‌جهانی بوجود نیاورد.» او دراین مقاله بگفتار سفیر شوروی در امریکا وادعای دروغ او دراین مورد که موشکهای‌شوروی فقط «دفاعی» است اشاره کرده است .

بلاتکلیف

اورشلیم وواشنگتن اینک در وضعی تقریبا بلاتکلیف بسرمیبرند. چنین بنظر میرسد که امریکائیها موفق‌شده‌اند شوروی یامصر را وادار کنند که مقررات آتش‌بس‌را‌عایت کرده موشکها را بجای اول بازگردانند وازاینرو نمیتوانند امنیت اسرائیل را تضمین کنند. خود اسرائیلیها نیز آنقدر مضطرب ونگران جابجا شدن موشکها نبودند که پیش از آتش‌بس از محل استقرار موشکها در منطقه کانال سوئز عکسبرداری کنند تااینک دلیلی‌قاطع‌دردست داشته باشند.

ابر دیگری که بنظر میرسد برای همیشه ناپدید شده باشد ترس اسرائیل از سازش پنهانی امریکائیهاوشورویها بضرر اسرائیل است. رهبران تل‌آویو معتقد شده‌اند که اگر این سازش می‌بایست انجام میپذیرفت وضع فعلی‌برای آن کاملا مساعد بود وچون فعلا اتفاق نیافتاده ، بنابراین هرگز وجود پیدا نخواهد کرد .

یکی از مقامات رسمی ومطلع اسرائیل می‌گفت که بعقیده او یک فرمانده محلی دستور حمل ونقل موشکها را داده باین گمان که کسی متوجه نخواهد شد و بعد از شکایت اسرائیل وسکوت امریکا، مصریها و شورویها خیال کرده‌اند که امریکا تصمیم گرفته بهرنحو و بهرقیمتی که شده اسرائیل را از همه اراضی اشغالی بیرون راند و از اینرو بدون توجه به‌اعتراضهای گلدامایر موشکها را در محلهای جدید مستقر کردند ولی باتوجه به‌اظهارات اخیر پرزیدنت نیکسون وسایر اعضاء کابینه او میتوان گفت‌که چنین خیالی کاملا غلط بوده است و گلدامایر وپرزیدنت نیکسون بامذاکرات خود در روش فعلی‌تجدیدنظر میکنند.

از: اوروز

ملک حسین: حماسه شجاعت وتهور!

وقتی ملک عبدالله ترور شد همه فرار کردند ، فقط یک نوجوان‌خود را بروی قاتل انداخت واو امروز پادشاه اردن است

در برابر شعله‌های مخوف آتش عظیمی که اکنون اردن را در خود فرو برده همه جهانیان نفس ها را در سینه حبس کرده و با خود می‌گویند :

ملک حسین‌اکنون لحظات وحشتناکی را میگذراند .اما در حقیقت این لحظات‌حساس برای پادشاه‌اردن تازگی‌ندارد او مدتها است که باین‌وضع خو گرفته است .

اکنون هیجده سال است که پادشاه جوان در روی یک آتش فشان سلطنت میکند. او اکنون ۳۵ سال دارد . چندی قبل او ضمن صحبت از خودش گفته بود :«گاهی احساس میکنم که قهرمان یک داستان شوم و غم‌انگیزی هستم ..» داستان مردی که آدم کشان‌در همه جابدنبالش هستند و وقت‌خود را به‌نیرنگ زدن به آنها میگذراند و گاهی که ازنفس میافتددرنگ میکند وباخود میگوید :برای چه باید بدوم ؟ منتظر آنها میشوم بالاخره باید روزی تکلیف من و آنها روشن شود . »

ملک حسین چندی قبل شخصا این کلمات را برزبان آورده است .

« با اضطرابات ، بانگرانیها، و باسوءظن هائی که‌مخصوصا باطرافیان‌خوددارم گاهی اقدر احساس تنهائی‌میکنم که‌مرگ را یگانه راه رهائی ونجات میدانم » .

ملک حسین خودش را به بعضی از پادشاهان شکسپیر مثلا به «هنری چهارم»تشبیه میکند . بی گمان او میتواند از مقام خود کناره‌گیری کند به نزد همسر خود «پرنسس‌ـ مونای» و کودکانش در لندن برود ولی این کار با حس غرور وافتخار غریزه قهور و شجاعت که خود را ازخاندان پیغمبر اسلام میداند سازگار نیست .

او میگوید : «روزی که من بارسنگین سلطنت اردن‌را بدوش گرفتم خود را برای همیشه محکوم کردم . »

او هنوز حادثه‌ای را که روز ۲۰ ژوئیه ۱۹۵۱ در اورشلیم در مسجدالاقصی‌روی داد فراموش نکرده است در آنجا بود که نخستین پادشاه اردن عبداله پدر بزرگش بدست یک فلسطینی منعصب بقتل رسید .

حسین که در آن هنگام ۱۶ ساله بود در دو متری ملک عبداله قرار داشت و خون سراپای او را گلگون کرد . در اطراف مقتول تمام اطرافیان ملک حسین مانند گنجشک بگوشه‌ای خزیده بودند . تنها حسین بود که خود را بروی قاتل انداخت . مرد فلسطینی برگشت برای دومین بار شلیک کرد وتیری به سینه حسین خورد ولی‌تیر به نشانی که حسین به سینه زده‌بوداصابت کرد وبرگشت.

در این حادثه بود که‌سر‌نوشت‌پادشاه آینده‌تعیین‌شد.

مقدر این بود که‌دوران‌سلطنت وی با خون و ترور ـ همراه باشد ولی‌ملک حسین ازکلیه توطئه و سوء قصدها جان سالم بدر برد . همانطور که یک جنگجوی قدیمی نمیتواند تعداد زخمهائی که‌در میدان نبرد بر پیکرش وارد شده بشمارد ملک حسین نیزحساب توطئه‌ها و سوءقصدها را از دست داده ولی بطور کلی تاکنون توانسته است‌دوازده توطئه را نقش بر آب کند.

روزیکه او پشت فرمان هواپیمای اختصاصی‌خودبسوی لندن در پروازبود چند«میگ» سوریه بسوی هواپیمای او هجوم بردند . ملک حسین که فاقد اسلحه بود چگونه میتوانست در برابر شلیک رگبار مسلسل های میگ ایستادگی کند ولی او بایک عملیات اکروباسی هواپیما را از تیررس میگها خارج‌ساخت و در میان ابرها از انظار ناپدید شد . او تمام شبها را در کاخ کوچک خود درترس و تشویش بسر میبرد ـ کاخ سلطنتی عمان تقریبا بصورت یک میدان مین و شبکه سیم های خاردار در آمده است . ملک حسن تاوقتی که اسلحه همراه نداشته باشد یک قدم در این کاخ راه نمیرود . شب در حالیکه مسلسل‌سبک در پشت دارد بخواب میرود و افراد گارد در راهرو کاخ پیوسته ازاطاق‌خواب اومراقبت میکنند .

۲ـ جاسوسی که از آسمان می‌آید

صدها ماهواره جاسوسی درمدار زمین

قسمت اول رپرتاژ جاسوسی که از آسمان میدید در شماره بیست‌وهشتم شهریور ماه درج گردید اینک قسمت دوم آن.

برخی از ماهواره‌ها که در مدار زمین در گردش هستند وسائل وحشتناکی میباشند . پاره‌ای از آنها جاسوسند وبعضی دیگر میتوانند با خود بمب اتمی حمل کنند. از این‌رو باید همیشه مراقب این ماههای مصنوعی بود و ماموریت‌هائی را که در مدار انجام میدهند از نظر دور نداشت .

هرکشوری نمیتواند از آنچه که برفراز کشورش میگذرد آگاه شود . تنها امریکا و شوروی هستند که‌ادعا میکنند تعقیب ماهواره‌ها درمدار یکی از عوامل اصلی سیستم دفاع ملی آنها را تشکیل میدهد .

برای نشانه کردن و کشف ماههای مصنوعی درمدار از وسائل مختلف استفاده‌میشود که‌ساده‌ترین آنهااستفاده از چشم غیر مسلح است ولی بااین کار نمیتوان بطورموثر بماموریت ماه‌های مصنوعی‌پی‌برد. هر سحرگاه درپایان شب پرواز ماههای مصنوعی جاسوس امریکا یا«دستگاه های علمی» را که در چند صد کیلومتری زمین درگردش هستند بخوبی میتوان باچشم غیر مسلح‌دید.

در هنگامی که در چهارم اکتبر ۱۹۵۷ نخستین اسپوتنیک شوروی به‌فضا پرتاب شد ستاره‌شناسان‌حرفه‌ای یا اماتورها به «شکارماه‌های مصنوعی» علاقه‌زیادی ابراز داشتند.

در ده سال گذشته نهصدهزار «ابزرواسیون» به آکادمی علوم شوروی فرستاده شده است . امروزه‌بیشتر نظامیان ماموریت دارند پیوسته آنچه را در فضامیگذرد بدقت رصدکنند و نتیجه را بمقامات مربوطه گزارش دهند . آنها برای این منظور از رادارهای بسیار نیرومند استفاده می‌کنند. این رادارها میتوانند از یک جسم چند متری در فاصله نهصد کیلومتری عکس بگیرند.

از سال ۱۹۵۷ تا ۳۰ آوریل ۱۹۷۰ بشر ۴۳۹۶ ماهواره وسفینه فضائی بمدار زمین پرتاب کرده است . از این ماههای مصنوعی ۱۹۵۰تای آنها هنوز در ارتفاعات مختلف بدور زمین می‌گردند . هزاروچهارصد ماهواره‌از تعداد کل ماههای مصنوعی که اکنون در مدار قراردارند امریکائی و ۴۵۰تای آنها ساخت شوروی است.

بعضی از این ماهواره‌ها براثر تمام شدن باطری‌ها از کار افتاده وبرخی دیگر موشکهای حامل سفینه‌ها ، موتورها ،و کلاهکهای سفینه‌ها هستند ، حتی در میان‌این اجسام پرنده چند دوربین عکاسی وجود دارد که فضانوردان امریکائی در فضا رها ساخته‌اند .

در این دریای مواج ماهواره عجالتا خطر برخورد وجود ندارد ولی بتدریج که فضا از ماه‌های مصنوعی انباشته میشود این خطرخواه‌ناخواه بوجود خواهد آمد.

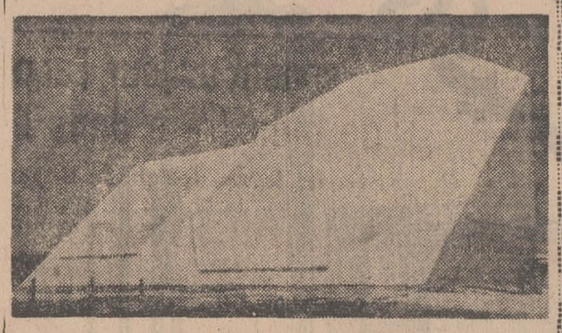

این ساختمان به‌بلندی یک خانه ۱۴ طبقه یکی از مجهزترین رادارهای جهان است.با استفاده‌از این دستگاه رادار است که امریکا شب وروز مراقب حوادثی است که در مدار زمین روی میدهد.

تاکنون یک‌بار بین دوماهواره برخوردروی داده‌است واین مسئله در کنگره فضائی که در سال ۱۹۶۷ در مادرید تشکیل شد مطرح گردید باین ترتیب که دو ماهواره‌ای که نیروی دریائی امریکا بایک موشک بفضا پرتاب کرده بود دو ماه بعد در مدار بیکدیگر برخورد کردند، آنتن‌های آنها مدتی بهمدیگر پیوست وبعدا ازهم جدا شدند.

***

خطر دیگری ممکن است از این ماهواره‌ها ناشی شود وآن برخورد یک سفینه فضائی‌در راه بازگشت‌بزمین بایکی از این‌ماه‌های مصنوعی است در این مورد خطر جنبه وخیمی پیدا می‌کند. از دوهزار وپانصد ماهواره و جسم پرنده‌ای که از مدار به‌زمین بازگشته‌اند تنهاپنجاه تای آنها هنگام ورود به اتمسفر بشکل گوی آتشین مشاهده شده است بیشتر آنها براثر برخورد به نخستین طبقات اتمسفر متلاشی میشوند . سرعت این ماهواره در بازگشت بزمین از ۲۰ هزار تا چهل هزار کیلو متر در ساعت میرسد.

معمولا ساختمان ماههای مصنوعی طوری است که در این درجه حرارت بخار شده و اثری از آنها باقی نمی‌ماند ولی بعضی از بقایای ماهواره‌ها ممکن است بزمین سقوط کنند.

تاکنون تنها قربانی قطعات متلاشی شده ماهواره های مصنوعی یک گاو بوده که‌در سال ۱۹۶۰ درکوبایک گاو را کشت . ولی در آینده ممکن است خطراتی‌بزرگ ببار بیاورد.

ناتمام

هشتاد ودومین سالروز موریس‌شوالیه

موریس شوالیه در باغ «تویلری» درپاریس هشتاد و دومین سالروزش را جشن گرفت این جشن بعلت خواهش‌بسیاری‌از دوستانش برپا شد . برای موریس شوالیه کیکی عظیم سفارش دادند . شمع ها بقدری‌زیاد بود که او مجبور شد در خاموش کردن‌آنها از «میری ماتیو» خواننده فرانسوی کمک بگیرد .

عکس‌از : خبرگزاری‌فرانسه

مسابقات فوتبال قهرمانی باشگاههای انگلستان و اسکاتلند

سلتیک نماینده اسکاتلند در جام باشگاههای اروپا، ۰ـ۲ مغلوب شد!

منچستریونایتد تیم نامدار انگلیس ۰ـ۴ برابر ایپسویچ شکست خورد

لیدز تیم صدر نشین باشگاه های انگلیس بلطف یك پنالتی مقابل سوتهامپتون پیروزشد

انگلستان

در نهمین روز مسابقات فوتبال قهرمانی باشگاه های انگلستان،تیم نامدار منچستر یونایتد که درپنج مسابقه گذشته خود باخت‌نداشت. در برابر تیم ایپسویچ تاون دچار شکست عجیبی شدو با نتیجه ۰ـ۴ مغلوب این تیم گردید. در برابر این شکست منچستر یونایتد ،تیم منچستر سیتی فاتح جام حذفی‌سال قبل با نتیجه ۱ـ۴ تیم استوك ـ سیتی را مغلوب کرد. گذشته از منچسترسیتی تیم های لیورپول و آرسنال با دو نتیجه‌خوب حریفان خود را شکست دادند. آرسنال ۲ـ۶وست برومویچ‌آلبیون‌رامغلوب کرد ولیورپول ۰ـ۳ نوتینگهام ـ فارست را در هم شکست.

بدنبال لیورپول ، تیم‌دیگر شهر لیورپول ، اورتون که قهرمان‌سال پیش مسابقات است ۰ـ۲ بر تیم بلاکپول غلبه کرد. لیدز تیم‌صدر نشین جدول مسابقات در دیدار با سوتهامپتون تنها به لطف یك‌پنالتی موفق به کسب دو امتیاز دیگر و حفظ موقعیت خود درصدر گردید.

اکنون درپایان نهمین‌روز مسابقات لیدز با۱۵امتیاز تیم‌پیشتاز بازیهای باشگاهی انگلستان است. در حالی که منچستر سیتی بایك بازی‌ویك امتیاز کمتر در رده دوم می باشد. نتایج تمام مسابقات این هفته‌ازاین قرار است :

ارسنال ۶ ـ وست برومویچ ۲، بلا کپول صفر ـاورتون ۲، دونتری صفر ـ چلسی ۱، توتنهام ۳ـ کریستال پالاس صفر، دربی ۱ـ بورنلی صفر ، منچستر یونایتد صفر ـ ایپسویچ ۴ ، لیدز ۱ـ سوتهامپتون صفر ، نوتینگهام فارست صفر ـلیورپول ۳، منچستر سیتی ۴ـ استوك سیتی ۱، وستهام صفر ـ نیو کاسل ۲، وولوز ۳ ـ هادرزفیلد ۱ .

جدول رده‌بندی تیم هاازاین قرار است :

۱ـ لیدز ۱۵ امتیاز ۲ـ منچستر سیتی ۱۴ امتیاز ۳ـ آرسنال ۱۳ امتیاز ۴ـ لیورپول ، توتنهام ، کریستال پالاس ، و چلسی ۱۱ امتیاز ۸ـ نیو کاسل ۱۰ امتیاز ۹ـ سوتهامپتون ، اورتون ، دربی و منچستر یونایتد ۹ امتیاز ۱۳ـ نوتینگهام ، استوك سیتی ،وولوز۸ امتیاز۱۶ـ کاونتری ،وست‌برومویچ، هادرزفیلد ۷ امتیاز ۱۹ـ ایپسویچ ۶ امتیاز ۲۰ـ وستهام ، بلا کپول۵ امتیاز ۲۲ـ بورنلی ۳ امتیاز .

اسکاتلند

دیروز چهارمین روز مسابقات فوتبال باشگاهی اسکاتلند نیزپشت سر گذاشته شد و تیم آیردرایونیا نیز باپیروزی۰ـ۲ برتیم‌آیریونایتد به‌صدر جدول مسابقات صعودکرد. صعود آیردرایونیا نیز به صدر جدول به خاطر شکست این هفته سلتیك قهرمان پیش برابر تیم هیبرنیان بود که توپچیهای‌سلتیك ۰ـ۲ مغلوب شدند .سلتیك بااین شکست مجبور گردید در میان چهارتیم‌سنت‌میرن، سنت‌جانستون، هیبرنیانز و آبردین قرار بگیرد .

چلسی به لطف وجود بازیکن ملی پوش خودپیتراسگود درنهمین روز مسابقات باشگاهی ۰ـ۱ برتیم کاونتری پیروز شد .

ایردرایونیانز ۲ـ آیر یونایتد صفر ، کلاید ۱ـ هرتس صفر ، داندی ۲ـ سنت میرن ۲، دو نفر-ملاین ۲ـ فالکرک ٤، سلتیك‌صفر هیبرنیان ۲ ، کیلمارانك صفر ـ آبردین ٤، داندی یونایتد صفرـ مورتون ۳، رنجرز ۵ـ کودن‌بیچ صفر ، مادرول ۱ـ سنت جانستون ۲.

جدول رده بندی تیم هادرپایان چهارمین روز از این قرار است:

۱ـآیردرایونیانز ۷ امتیاز ۲ـ ۱۱ـ آیریونایتد ، هرتس،داندی ، سلتیك ، آبردین ، هیبرنیانز ، فالکرك وکلاید ۳ امتیاز ۱۶ـ سنت جانستون و سنت میرن ۶ کودن بیچ۲ امتیاز۱۷ ـ کیلمارانك امتیاز ۷ـرنجرز ۵ امتیاز۸ـ داندی ۱امتیاز ۱۸ـ دونفرملاین بدون یونایتد ، مورتون و مادرول٤امتیاز امتیاز .

چه این چهار تیم نیز هم چون سلتیك از چهار بازی خود صاحب شش امتیاز هستند . نتایج تمام مسابقات این هفته از این قرار است :

گلمبوس "آمریکا"

در هشتمین شب مسابقات وزنه‌برداری قهرمانی جهان که از روز شنبه هفته‌گذشته در شهر کلمبوس ایالت اوهایوی امریکا آغاز شده است یان تالتس وزنه‌بردار ۲۶ ساله شورویها موفق شد دورکورد جدید جهانی برپا کند.

نخستین رکورد جدید تالتس که در دسته سنگین وزن وزنه‌برداری میکند در حرکت پرس بدست آمد که وی موفق شد با بلند کردن ۲۰۰ کیلو وزنه دراین حرکت دوکیلو بهترین رکورد جهان را که هفته قبل در مسکو و بوسیله یابولوفسکی وزنه‌بردار دیگر شوروی بدست آمده بود ، ترقی دهد ، تالتس در حال حاضر سبکترین وزنه برداری است که تاکنون موفق شد باوزن بدن۱۰۹ کیلو دویست کیلو وزنه را پرس کند. رکورد جدید دیگر تالتس در مجموع دسته سنگین وزن بود که او توانست با بدست آوردن ۵۶۵ کیلو ۲٫۵ کیلو بهترین رکورد جهان را که از آن خوداو بود ترقی دهد. رکورد جدید ۵۶۵ کیلو است .

باپیروزی یان‌تالتس در دسته سنگین وزن، شورویها به‌چهارمین مدال طلای پیاپی خود دست یافتند ومجموع امتیازات آنها به ۳۳امتیاز رسید. مدال نقره این دسته‌نصیب اعجوبه ۱۸ ساله و تازه بلغارها شد که با ۵۳۵ کیلو در رده بعد از تالتس قرار گرفت . وی‌گذشته از اخذ مدال نقره این وزن موفق بشکستن چهار رکورد جهانی جوانان در این دسته نیز گردید. باب بدنارسکی آمریکائی که بنا به‌تصمیم فدراسیون وزنه برداری جهان مدال طلای مسابقات سال پیش به‌او داده شد ، دراین‌مسابقه سوم شد ومدال برنز گرفت .

رده بندی نفرات اول تاششم این دسته ازاین قرار است :

۱ـ یان تالتس از شوروی با۵۶۵ کیلو برنده مدال طلا (۲۰۰+۱۵۵+۲۱۰)
۲ـ درایچف از بلغارستان با ۵۳۵ کیلو برنده مدال نقره (۱۸۷٫۵+۱۵۲٫۵+۱۹۵)
۳ـ باب بدنارسکی از امریکا با ۵۳۰ کیلو برنده مدال برنز (۱۸۲٫۵+۱۴۷٫۵+۲۰۰)
٤ـ کارلو کانگاسنیمی ازفنلاند با ۵۲۵ کیلو (۱۶۷٫۵+۱۶۰+۱۹۷٫۵)
۵ـ وزانی از ایتالیا با۵۲۵کیلو (۱۷۵+۱۵۰+۲۰۰)
۶ـ دیل‌ازامریکا با۵۲۲٫۵کیلو (۱۸۲٫۵+۱۵۰+۱۹۰)

برياست عاليه والاحضرت
شاهپور غلامرضا پهلوی
مسابقه دوچرخه سواری دورشمال «دورالبرز»
از ۲۴ مهر تا ۱ آبان ماه ۱۳۴۹
۸۵۱ کیلومتر

دفترچه‌های ساخت بنفشه

ولوازم تحصیلی‌راکه‌بنگاه مطبوعاتی‌بنفشه(آخرامیریه) تهیه‌میکند هیچکس وهیچ‌جاندارند .دیدنش مجانی است.

۱ـ۲ آـ۱۸۷۵۳

مبارك است

تختخواب میخرید با **عروس** ببرید تشك‌فنری بادوپارچه قابل شستشو ۱۹۲ فنر ۵لا تشکها

دبیرستان پسران نیاکان قلهك

برای‌سال‌تحصیلی ۵۰ـ۴۹ تعدادی دانش‌آموز دوره اول ودوم ثبت‌نام میکند .
قلهك روبروی فروشگاه فردوسی
تلفن ۸۶۶۴۷۸

اوراتور

اتوماتیك

ORATOR

سوئیس
بزرگترین سازندهٔ ساعت درجهان
اوراتور بمراتب بهتروخیلی ازسایرساعتها ارزانتراست

شیشه شیرخوری کات در خدمت مادران عزیز

مادر عزیز : شیشه‌شیر خوری کات بهترین وسیله شیر دادن به فرزند عزیز شماست .

شیشه شیر خوری کات علاوه بر اینکه وسیله مطمئن و بهداشتی قابل اطمینانی برای کودك شماست ممکن است سکه پهلوی طلا نیز نصیب کودك شما گرداند.

در موقع خرید دقت کنید بسته‌بندی کاملا سالم باشد .

نماینده انحصاری پخش در ایران-تهران - خیابان کاخ جنوبی کوچه هلالی پلاك ۱۷ موسسه نصیر تلفن ۴۳۴۹۵

آگهی دعوت مجمع فوق‌العاده

چون در جلسه مجمع فوق‌العاده مورخ ۲۶ر۶ر۴۹ تعداد سهام حاضران در مجمع اصالتا و وکالتا بحد نصاب قانونی نرسید بدینوسیله تجدید دعوت بعمل می آید هیئت مدیره ازصاحبان محترم سهام تقاضا مینماید ساعت پنج بعد از ظهر روز پنجشنبه ۳۰ مهرماه ۱۳۴۹ در محل دفتر شرکت برق منطقه اول‌خیابان رفعتیه برای تشکیل مجمع فوق‌العاده حضور بهمرسانند و یا نماینده خود را برای شرکت در مجمع معرفی فرمایند .

دستور مجمع
۱ـ استماع گزارش هیئت مدیره و بازرسان .
۲ـ انحلال شرکت .

۱ـ۲ ۱ـ۴۱۵۹۲

شرکت سهامی روشنائی کرمانشاه
۱ـ۲ ۱ـ۴۱۵۹۲

فیبر رویال ایران

فیبر رویال ایران
تهیه شده از بهترین انواع چوبهای جنگلی
و با همکاری فنی کارخانجات رویال سوئد
«استحکام و قدرت بی نظیر با فیبر رویال ایران»

IRAN ROYAL BOARD
فیبر رویال ایران
با همکاری فنی کارخانه فیبر رویال سوئد

نشانی دفترمرکزی ، تهران-خیابان فردوسی-کوچه بلژیک-ساختمان مسعود-تلفن ۳۱۳۲۹۳

آگهی

تعدادی از دانشجویان پسر دانشگاه تهران مخصوصادانشجویان سال آخر گروه پزشکی ودانشکده فنی تقاضای‌سکنی در منازل اطراف دانشگاه را از مهرماه سال جاری دارند. از کسانی که حاضرند در حوالی دانشگاه باشرایط سهل اطاق به‌دانشجویان اجاره بدهند تقاضا دارد باتلفن ۶۹۸۲۰ تماس بگیرند ویامستقیما به امور دانشجوئی دانشگاه خیابان ۲۱ آذر مقابل‌درب ورودی باشگاه دانشگاه مراجعه و فرم‌لازم را تکمیل کنند. م‌الف۴۴۲۲

امور دانشجوئی دانشگاه

رودسرجناب آقای دکتر منوچهر آذرپیرا

پزشك عالیقدر عمر دوباره‌ای را که بمن‌بخشیده‌اید مدیون‌شماهستم‌و بدین‌وسیله‌ازحذاقت ونهایت محبتی که‌در باره بیماری قلبی (انفارکتوس)اینجانب‌مبذول داشته‌اید سپاسگزاری نموده‌وتوفیق‌بیشترسرکار را خواستارم .

رامسر ـ سیروس نیری

فدراسیون بریج‌ایران

کلاسهای جدید آموزش بریج

ازتاریخ چهارشنبه اول مهرماه ۱۳۴۹دائر میگردد.
برای‌نامنویسی وکسب‌اطلاعات مراجعه فرمائید به:
خانه‌شماره ۱بریج
خیابان‌شاه ـخیابان جم شماره ۱۲ـ تلفن :۴۰۰۶۲

مناقصه پلاك‌ورق‌روغنی

جمعیت شیرو خورشید سرخ ایران در حدود ۱۲۰۰ قطعه آهن ورق یك میلیمتری روغنی بابعاد تقریبا ۵۰×۴۸ سانتی‌متر که شامل ۱۴ بارخم‌کاری و خط‌کشی میباشد طبق مشخصات موجود در اداره کل ساختمان جمعیت از راه مناقصه خریداری مینماید .

داوطلبان شرکت در مناقصه میتوانند از تاریخ انتشار آگهی تا یکهفته مشخصات کار و شرایط شرکت در مناقصه را بطور رایگان از اداره کل ساختمان جمعیت واقع در خیابان سیمتری کوچه ساسان شماره ۱۲ دریافت نمایند .

۱ـ۲ جمعیت شیر و خورشید سرخ ایران

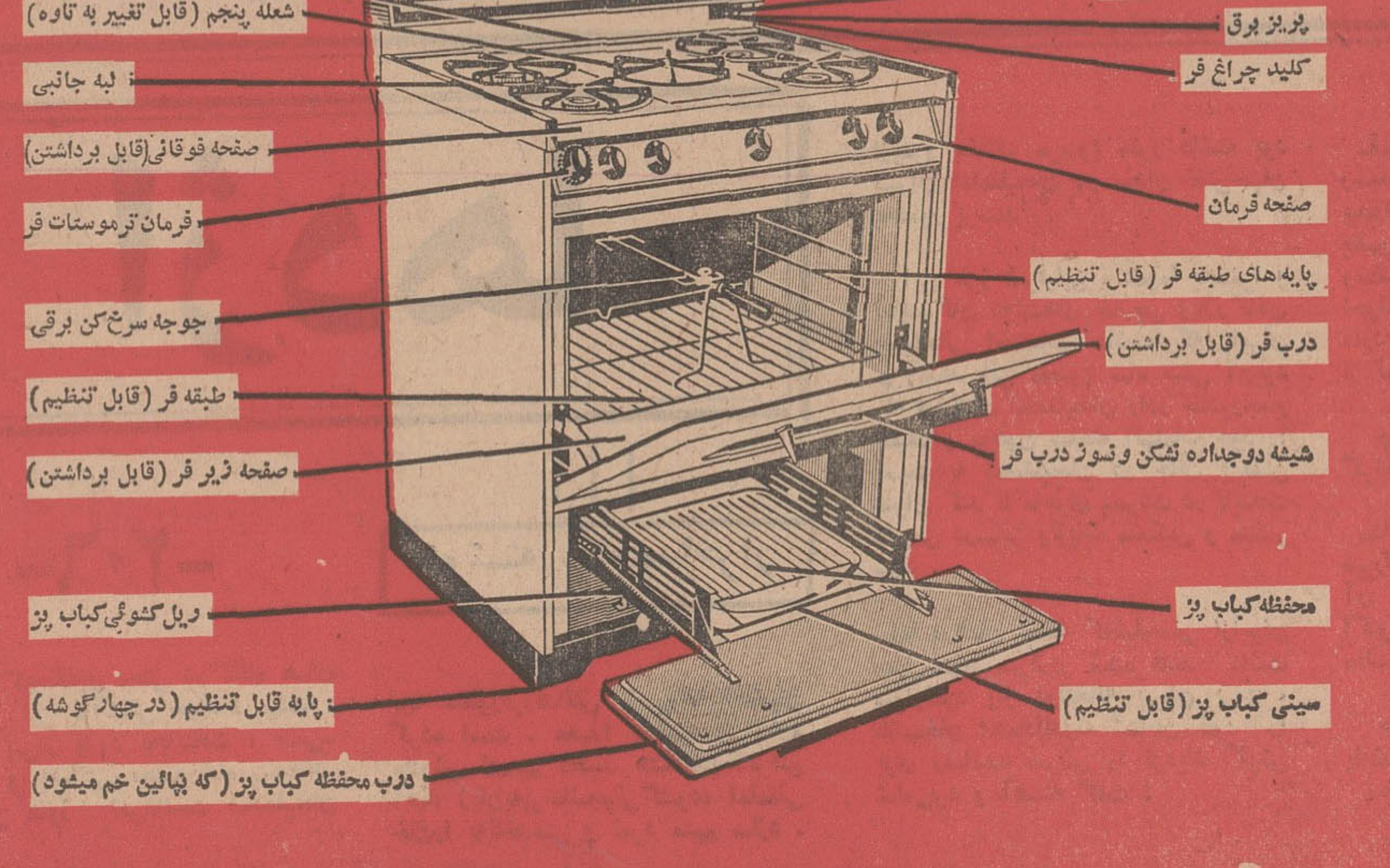

اجاق گاز ارج

- نظافت وسرویس اجاق گاز ارج بسیار آسان است. صفحه فوقانی، درب فروبشقاب زیرشعله ها براحتی ازجای خوددرمیآیند و تمیز میشوند و صفحه تزئینی پشت و لبه‌های اجاق گاز ارج مانع کثیف شدن آشپزخانه میگردد.
- عرض اجاق گاز ارج ۷۶٫۵ سانتیمتر (۳۰ اینچ) میباشد و فربزرك اجاق گاز ارج برای طبخ غذا بمقدار زیاد و دم کردن برنج درظروف بزرك ساخته شده است. داخل فراجاق گاز جوجه سرخکن برقی میتوان نصب کرد.
- مدلهای لوکس اجاق گاز ارج به ساعت برقی مجهزند و برای‌اعلام آماده شدن غذا زنك خبر دارند.
- صفحه فرمان اجاق گاز ارج مایل طرح شده است، تابهتر دیده شود و چیزی بآن گیر نکند.
- کباب پز اجاق گاز ارج کشوئی است وروی ریل حرکت میکند، بآسانی خارج میشود و فاصله آن با شعله قابل تنظیم است.
- مدلهای پنج شعله اجاق گاز ارج تاوه مخصوص برای پختن بیفتك، نیمرو، کتلت و غیره دارد.
- قدرت حرارتی هر شعله اجاق گاز ارج ۹۰۰۰ بی. تی. یو و قدرت فر ۱۸۰۰۰ بی. تی. یو است. شعله ها قابل تنظیم هستند.
- هر دوشعله دارای یك شمعك (پیلوت) است و فر شمعك جداگانه دارد. اجاق گاز ارج با گاز کپسول و گاز شهر کار میکند.
- اجاق گاز ارج زیبا ومجلل است. با بهترین ومرغوبترین لعاب پوشانده شده وبرنگهای سفید، لیموئی وفیروزه‌ای دردسترس شماست.

نمایندگان اطلاعات در خدمت مردم

عصر دیروز دفتر نمایندگی اطلاعات در تبریز شاهد وضعی استثنائی و کم نظیر بود در حدود ۵۰ روستائی اهل قریه گنبد در دفتر اجتماع کرده بودند و شکوه داشتند که :

– قریه ما که در بیست کیلومتری تبریز واقع است ۴۰۰ نفر جمعیت دارد و بسائقه نزدیکی با مرکز استان می‌باید از جمیع وسایل و مزایای یك روستای پیشرفته برخوردار باشد در حالیکه بعکس، حتی از اولیه‌ترین وسایل و نعمات زندگی قرن بیستمی هم محروم است . ما حمام نداریم. برق نداریم، مدرسه نداریم ، فروشندگی مواد نفتی نداریم ، درمانگاه و بهداری نداریم و ... بالاخره هیچ نداریم .

برای یك سردرد ساده ناچاریم به تبریز بیائیم و ساعتها سرگردان بشویم . اطفالمان یا باید از تحصیل محروم بمانند و یا باطی راهی دور و دراز بمدارس سایر روستاها بروند ، نفت مصرفیمان را باید پیت‌پیت از تبریز بیاوریم و از همه جالبتر اینکه اگر بخواهیم حمام کنیم باید بیست کیلومتر راه را بپیمائیم ، در تبریز حمام بگیریم و باز به قریه‌مان بازگردیم .

چنین بنظر میرسد درروی نقشه جغرافیائی شهرستان تبریز اصولا نامی از قریه‌ای بنام « گنبد » برده نشده است اگر نه چه دلیلی دارد که قریه ما اینهمه کمبود داشته باشد؟

امید واریم انعکاس درخواستهای ما در « اطلاعات » موجب جلب توجه اولیای امور بوضع ما و دگرگونی زندگیمان شود ...

استاندار آذربایجان غربی در نخستین جلسه انجمن شهرستان گفت :

من رقابت بین انجمن های شهرستان و شهر را تشدید میکنم

اولین جسه شهرستان رضائیه که باشرکت آقای دکتر کیانپور استاندار آذربایجان غربی تشکیل شد

انجمن شهر در حال حاضر رقیب سختی است درمقابل انجمن شهرستان. سعی خواهد شد که این رقابت هرچه بیشتر تشدید شود ، تا در این میان مردم از منافع و آسایش بیشتری برخوردار گردند .

مطالب بالا را آقای دکتر کیانپور استاندار آذربایجانغربی در نخستین جلسه انجمن شهرستان رضائیه که در کاخ استانداری تشکیل شد ، اظهار داشت در این جلسه آقای مهندس اربابی معاون استانداری و فرماندار رضائیه و کلیه اعضای انجمن شهرستان رضائیه شرکت داشتند .

استاندار آذربایجانغربی طی سخنانی گفت : انجمن شهرستان و انجمن شهر بخاطر این تشکیل شده است که کارهای مردم با سرعت هرچه بیشتر انجام پذیرد . همچنین بودجه هائی که در تهران برای شهرستانها منظور می گردد ، امکان داردجوابگوی آن شهرستان نباشد ، در نتیجه برای رفع این نقیصه اقدام به تشکیل انجمن استان و شهرستان شده است .

آقای کیانپور افزود : انتخابات انجمن شهرستان رضائیه در محیط بسیار آرامی صورت گرفت . ولی آرای حاصله بسیار کم بود و این امر بخاطر آن است که تشکیل انجمن شهرستان برای نخستین بار صورت پذیرفته است .

استاندار آذربایجانغربی سپس در مورد رقابت انجمن شهرستان وانجمن شهر اشاره کرد و گفت : در حال حاضر انجمن شهرستان رقیب سختی دارد و آن انجمن شهر است . من سعی خواهم کرد که این رقابت را بین انجمن های مذکور تشدید کنم، تا در این میان مردم از منافع بیشتری برخوردار گردند .

ضمنا مساله جوانان احتیاج به بررسی کامل دارد و این وظیفه اعضای انجمن است که باجوانان تماس بگیرند و به نیازمندی های آنان بطور واقعی رسیدگی کنند .

استاندار آذربایجانغربی در پایان سخنان خود زیبائی شهر ونصب تابلو های نئون در خیابان پهلوی رضائیه و همچنین لزوم شرکت مردم در جلسات آموزش راه و رسم زندگی اشاره کرد و پیرامون آن مطالب مبسوطی ایراد کرد .

بررسی امور دانشگاه پهلوی

عصر دیروز شورای دانشگاه پهلوی بریاست آقای دکتر نهاوندی رئیس این دانشگاه تشکیل شد . در این شورا ، مسایل مربوط به دانشگاه پهلوی مورد بررسی و تبادل نظر قرار گرفت .

بازگشت وزیر فرهنك و هنر

ساعت شش وپانزده دقیقه بعد از ظهر دیروز آقای پهلبد وزیر فرهنك وهنر وآقای مهدی بوشهری رئیس شورای مرکزی جشنهای دو هزار وپانصد ساله ایران از شیراز به تهران مراجعت کردند. وزیر فرهنك و هنر بامداد دیروز برای انجام پاره‌ای از امور باتفاق هیات وزیران بشیراز وارد شده بود .

درحضور آقای وزیر دربارشاهنشاهی و گروهی از وزرا :

میزان آمادگی برگزاری جشنهای شاهنشاهی بررسی شد

روز گذشته آقای علم وزیر دربار شاهنشاهی که برای بررسی طرح های مربوط به جشن های ۲۵۰۰ ساله شاهنشاهی به شیراز مسافرت کرده است از اقدامات انجام شده در تخت جمشید بازدید کرد . وزیر دربار شاهنشاهی همچنین بعد از ظهر دیروز در جلسه‌ای که بهمین منظور در کاخ استانداری فارس ترتیب یافته بود شرکت کرد ودستورات لازم را به مسئولین مربوطه داد .

در این جلسه که مدت دوساعت به طول انجامید ، آقایان دکتر ستوده وزیر پست و تلگراف ، روحانی وزیر آب و برق ،شالچیان وزیر راه ، تیمسار نصیری معاون نخست وزیر ، پهلبد وزیر فرهنك و هنر ، آقای معاون وزارت دربار شاهنشاهی ، صدری استاندار فارس امیر متقی مدیرکل دربارشاهنشاهی مهندس بوشهری رئیس شورای مرکزی جشن های ۲۵۰۰ ساله شاهنشاهی و عده‌ای از مسئولین مربوطه حضور داشتند .

در این جلسه مسئولین مربوطه پیرامون اقدامات انجام شده درمورد برگزاری جشن های ۲۵۰۰ ساله شاهنشاهی درسال ۱۳۵۰ توضیحات لازم را دادند و درباره برقراری ارتباط ، تامین مسکن ، وآب وبرق مورد لزوم در خلال برگزاری جشن ها مذاکرات اساسی انجام گرفت.

آقای علم و همراهان شب گذشته در شیراز اقامت داشتند و صبح امروز شیراز را به‌قصد تهران ترك کردند .

گدای روز، دزد شب!

مردی درخوی روز ها گدائی میکرد وراه رفت و آمد منازل را یاد میگرفت و بعد علائم لازم را به پسران خود میداد وآنان را برای سرقت راهنمائی میکرد . پدر و پسران شبها باهم مشورت می کردند وسپس بخانه ها دستبرد می زدند تااینکه ماموین از ماجرای امر آگاهی یافتند واعضای این باند (پدر و پسران) رادستگیر ساختند .

چندی پیش از منزل شخصی بنام «داودزمانلو» ساکن محله «امامزاده» خوی یك تخته فرش ، یکدستگاه گرام و پنجهزار تومان وجه نقد بسرقت رفت و جریان سرقت بماموین شهربانی و آگاهی اطلاع داده شد و ماموین برای دستگیری سارقین تلاش پیگیری را شروع کردند تا اینکه به مردی بنام «امین حبیب‌پور» که روز ها گدائی می کرد و وضع مشکوکی داشت ظنین شدندو او را تحت نظر قرار دادند و چند روز پیش وارد خانه وی شدند .

بنابه گزارش خبرنگار ما در خوی :دربازرسی که ماموین از خانه «امین – حبیب‌پور» بعمل آوردند اجناس مسروقه آقای «زمانلو» رابدست آوردند و پس از تحقیق پیرامون امر متوجه شدند که این مردروزهاگدائی میکرده و نقشه راه رفت و آمدخانه ها را یاد گرفته و شبها باتفاق پسرانش بسرقت می پرداخته است .

متهمین با تنظیم پرونده تحویل دادسرای خوی گردیدند .

دختری در اصفهان می گوید

پدرم مرا فروخته است

پدر این دختر اظهارات اورا تایید می کند!

دختر ۱۸ ساله‌ای در اصفهان ضمن تسلیم شکایتی به‌ماموین ژاندارمری مرکز اصفهان اظهار داشت همسر و پدرم مرا به مبلغ ۴۸۰ هزارریال خرید و فروش کرده‌اند !

این دختر که « زهرا مسعودفر » نام دارد در پاسگاه مرکزی ژاندارمری اصفهان گفت سه ماه قبل پدرم مرا به همسری « نصراله حجتی » ۴۵ ساله درآورد . با اینکه من به‌نصراله هیچ گونه علاقه‌ای نداشتم واز نظرسنی هم بایکدیگر اختلاف زیادی داشتیم ولی پدرم باین دلیل که‌به «نصراله» ۴۸۰ هزار ریال بدهکار است وقادر به پرداخت این قرض نمیباشد مرا به « نصراله » فروخت ! و من درازای مبلغ مذکور به عقد او درآمدم .

اکنون پس از ازدواج علاوه‌بر اینکه می بینم مهردرست و حسابی ندارم « نصراله » نیز با من بدرفتاری میکند و بعلت سن زیادش دوستانم بمن سرکوفت میزنند !

« فتحعلی »پدر این دختر در بازجوئیهای اولیه اظهارداشت : چون پرداخت مبلغ ۴۸ هزار تومان قرض برایم امکان‌پذیر نبود بنابر این با توافق « نصراله » دخترم را به عقد او درآوردم تا از زیربار سنگین قرض‌رهائی یابم .

گزارش خبرنگار ما در اصفهان حاکی است: براساس شکایت «زهره» و اظهارات پدروی پرونده‌ای در پاسگاه مرکزی ژاندارمری اصفهان تشکیل شد و برای رسیدگی بیشتر به دادگستری اصفهان ارجاع گردید .

تازه عروس خودکشی کرد

تازه عروسی بنام « زینت ترابی » ساکن « بان سولاب» گهواره کرمانشاه بعلت نامعلومی دست بخودکشی زد ودر گذشت .

جریان از طریق بستگانش بـه پاسگاه ژاندارمری گهواره اطلاع داده شد و موضوع تحت تعقیب قانونی قرار گرفت .

بازرسان شاهنشاهی در بانه و فردوس

هیئت بازرسان شاهنشاهی مامور رسیدگی به‌شکایات وخواسته های اهالی کردستان صبح دیروز وارد «بانه» شد ، اعضای هیئت مذکور درمدخل شهر مورد استقبال روسای دوایر دولتی و معتمدین محل قرار گرفتند، این هیئت مدت یکهفته درشهرستان «بانه» اقامت دارندو به شکایات و خواسته های اهالی رسیدگی میکنند .

هیئت بازرسی وزارت کشور مامور رسیدگی به‌شهرداری های استان خراسان که چندروز قبل وارد «فردوس» شده بود بکار خوددر این شهرستان پایان‌داد ،اعضای این هیئت بریاست آقای نواب دفاتر وسوابق دارائی و حسابداری شهرداری فردوس رابررسی کردند و ضمن بازرسی امور بخشداری های ، «سرایان»و بشرویه فردوس رابه قصد «طبس» ترك کردند .

کمك بسیلزدگان

از طرف جمعیت شیروخورشید سرخ زاهدان ، مقداری پوشاك و خوراك بین‌سیلزدگان قریه «کلب‌آباد» از توابع بخش نصرت‌آباد توزیع گردید .

ضمنا بمنظور ترمیم خرابی های ناشی از جریان سیل ، از طرف اداره کل آبادانی و مسکن استان سیستان و بلوچستان اقدامات لازم بعمل آمده است .

بهره‌برداری از شبکه های آب و برق

شبکه های آب و برق روستای « حسین‌آباد خواجوئیه » از توابع بخش ماهان که با همکاری سپاهی‌دانش این روستا و خودیاری اهالی ایجاد گردیده است طی مراسمی گشایش یافت .

دراین مراسم که تیمسارسرتیپ مومنی فرمانده پادگان کرمان ، آقای نواب مدیرکل آموزش و پرورش استان کرمان ، فرهنگیان ، سپاهیان دانش دختر دوره چهارم وعده‌زیادی از روستائیان حضور داشتند ، ابتدا آقای ذکاء اسلامی رئیس اداره سپاه‌دانش کرمان .فعالیت های سپاهیان را در سطح روستاها گزارش کرد . سپس خانم نزهت فولادی اقدامات عمرانی سپاهیان را در روستای « حسین‌آباد خواجوئیه » باطلاع رسانده .

میوه مشهد برای کرمانیها ...

در حال حاضر روزانه بین ۱۰ تا۱۵ تن میوه های صیفی، ازمشهد به‌کرمان حمل میگردد و روزانه دهها کامیون حامل خربزه وهندوانه راهی کرمان میشوند .

این مطلب را آقای کیانی رئیس دایره خواربار شهرداری مشهدطی مصاحبه کوتاهی بخبرنگار ما در مشهد اظهار داشت :

آقای کیانی افزود : علاوه بر میوه‌ای که از طریق دایره خواربار به مشهد حمل میشود ، بعضی شرکت های مسافربری نیز بطور مداوم میوه های فصول مختلف مشهد را به کرمان حمل میکنند.

وی‌سپس اضافه کرد : هم‌اکنون همه هفته یك کامیون حامل سیب‌زمینی و پیاز و سایر تره‌بار نیز از مشهد به کرمان حمل می‌شود ، تا اهالی کرمان از میوه و تره‌بار کافی استفاده کنند .

هفتمین جشنواره بین‌المللی فیلمهای آموزشی درمشهد

۲۱ کشور در این جشنواره شرکت دارند

هفتمین جشنواره بین‌المللی فیلمهای آموزشی از روز اول آبانماه در سالن جمعیت شیروخورشید سرخ شهرستان مشهد برگزار خواهد شد و بمدت ۹ روز ادامه می‌یابد . این جشنواره در روز شانزدهم شهریور ماه با پیام شاهنشاه آریامهر در تهران کارخود را آغاز کرد .

جشنواره مذکور از ۳ تا ۱۲ مهر در رضائیه ، از ۱۶ تا ۲۵ مهر در تبریز ، از اول آبان تا ۹ آبانماه در مشهد و از ۱۵ آبان تا ۲۴ آبان در شیراز ادامه دارد .

در هفتمین جشنواره بین‌المللی فیلمهای آموزشی ، بیست‌ویك کشور از سراسر جهان شرکت دارند : کشور های شرکت کننده عبارتند از آلمان ، آمریکا، استرالیا، انگلستان ، ایتالیا ، بلغارستان ، پاکستان ، ترکیه ، چکسلواکی ، ژاپن ، سیلان ، فرانسه ، فیلیپین ، کانادا ، کویت ، لهستان، مجارستان، هندوستان ، هلند ، یونان وایران .

در این جشنواره به فیلم های برنده طبق رای داوران «مجسمه – دلفان » که متعلق به ۱۲۰۰ سال قبل از میلاد است ، اهدا میگردد .

بموجب گزارش رسیده : اداره کل آموزش و پرورش خراسان ترتیبی اتخاذ کرده است تا کلیه آموزگاران، دبیران ، دانشجویان و دانش‌آموزان دبیرستانی بتوانند از فیلمهای این جشنواره استفاده کنند .

کوتاه خواندنی تلخ شیرین

گوسفنددزدی مکانیزه

سرقت احشام در گذشته کار مشکلی بود ، زیرا رمه‌دزدان ناچار بودند تعداد زیادی گاو ویا گوسفند زبان نفهم را با مهارت وزحمت ازمیان آبادیهای زیادی عبور دهند تا بچنك مردم وماموین نیفتند ، اما در قرن حاضر این مشکل هم بمدد ماشین حل‌شده است و رمه دزدان دو کامیون را در نزدیکی یك گله دویست راسی گوسفند متوقف می‌کنند ، با ضربه چماق چوپان را بیهوش میسازند وبعدبراحتی گوسفندها را سوار کامیونها کرده و برای « آب کردن » بدون دردسر به نقطه دوری میبرند .

کما اینکه عین این واقعه دو روز پیش در قریه زیارت، واقع در ۶ کیلومتری شیروان اتفاق افتاد !

ابراهیم مرد – اسماعیل زنده‌ماند

حادثه دردناك بود .. .

ابراهیم در حالیکه فرزند ۹ ساله‌اش اسماعیل را برترك داشت باموتورازیکی ازخیابانهای قم عبور می کرد . پدر و پسر ضمن راه‌پیمائی بایکدیگر سخن می گفتند و می خندیدند خنده‌شان سرشار از شادی بود، غافل از اینکه شادیشان لحظه‌ای بعد پایان می یافت – حادثه از برخورد یك اتوبوس شرکت واحد اتوبوسرانی قم با موتور حامل پدر و پسر رویداد وطی آن پدر مرد و پسر فقط جراحت مختصری برداشت .

یا گاو میش یا آدم

شوشتر شهر گاومیش دارها است . گاومیشها تا همین چند روز آنقدر دراین شهرزیادبودند که شوشتر بصورت شهر مشترك آدمها – گاومیشها در آمده بود .

مردم ازوجود این‌همه گاومیش که بهداشت و آسایششان را بمخاطره انداخته بود سخت گله داشتند و می گفتند :در این شهر یاباید آدمها زندگی کنند یا گاومیشها . بالاخره.

شهرداری تحت فشار افکار عمومی تصمیم گرفت گاومیشها را از شهر بیرون کند و بهمین جهت به گاومیش‌دارها ۴۸ ساعت مهلت‌داد که با گاومیش هایشان شهر را ترك کنند . عده‌ای از این جماعت به‌اصطلاح جازدند و بخارج شهر کوچ کردند ولی عده‌ای دیگر موضوع را شوخی پنداشتند و در شهرماندند .

در پایان مدت مهلت شهردار شوشتر باتفاق عده‌ای مامور بسراغ گاومیش‌دارهای خاطی رفت و دستور توقیف آنهاراداد. این گروه روانه زندان شدند و بعد با تعهد به اینکه هرچه زودتر باگاومیش‌هایشان شهر را ترك کنند و آنرابدست آدمها بسپارند آزاد شدند .

ممنوعیت از نعمت

از دیروزاهوازیها ازنوشیدن آبمیوه و خوردن پالوده وبستنی محروم شدند . علت‌نیز بر واضح است :

– ماموین مهندسی بهداشت برای جلوگیری از شیوع بیماریهای واگیر دستورداده‌اند مردم فعلا از خوردن وآشامیدن نعماتی چون بستنی ، پالوده و آب میوه که برای اهوازیهای گرمازده واقعا نعمت است صرفنظر کنند . وبرای آنکه تصمیمشان ضمانت اجرائی هم داشته باشد بستنی فروشها – آب میوه‌گیرها و فالوده سازها را از تولید و عرضه این سه وسیله رفع عطش منع کرده‌اند.

قاچاقچی مسافر

« عباس‌غنی » از بین تمام رشته های قاچاق ، قاچاق‌مسافر را پسندید. و آنرا بعنوان حرفه خویش انتخاب کرده بود .

عباس مدتها به این حرفه نامشروع اشتغال داشت و با گرفتن پول‌ازکسانی که‌مسافرت قاچاق را بر مسافرت عادی ترجیح میدهند ، و گذراندن آنها از مرز روزگار می گذراند تا اینکه سرانجام دیروز هنگام پیاده کردن عده‌ای مسافرقاچاق در « خور سکاف» واقع‌در کنار خلیج‌فارس دستگیرشد .

نزاع بخاطر آب

میان عده‌ای از زارعان روستای «مهره» ازتوابع گورك اصفهان، زدو خورد شدو طی آن دونفر شدیدا مجروح و مصدوم گردیدند.

بین ابراهیم صحتی وابوالفضل یاریان هنگام آبیاری مزارع خود باسه‌نفراز کشاورزان دیگر باسامی مصطفی‌قلی ، حسینقلی و میرزا حسن‌اکبری مشاجره‌ای درگرفت وکار آنان بزد وخورد کشید .در این بین مصطفی‌قلی بابیل ضربه مهلکی به‌ابراهیم وارد کرد و اورا ازناحیه کتف راست بشدت مجروح ساخت . ابوالفضل نیز به‌سختی آسیب‌دید. مجروحین به کلینیك شفای اصفهان انتقال یافتندو بستری شدند. ضاربان نیز که‌پس‌از نزاع‌متواری شده‌اند ، فعلا تحت تعقیب ماموران انتظامی می‌باشند .

کشف یك تن چای قاچاق

ماموین انتظامی ماه‌شهروخسروآباد آبادان موفق شدند از دو نفر قاچاقچی باسامی معروفی و «مجمل» مقدار یك تن چای قاچاق و چندگونی لوازم خرازی کشف کنند .

چایها و لوازم خرازی پس ازتنظیم پرونده باداره گمرك آبادان تحویل شد و قاچاقچیان تحت تعقیب قانونی قرار گرفتند .

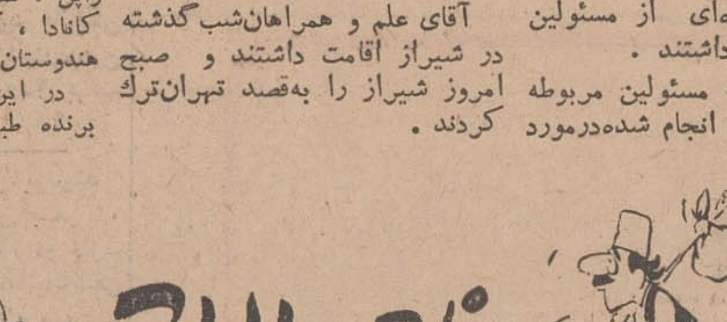

سوغات ولایات

از : هادی خرسندی

شاعر شیرازی جایزه نوبل‌را ربود !!

سوغات استکهلم سوئد

هموطنان هنردوست ! هنردوستان هموطن !

چه‌نشسته‌اید که یك شاعر شیرازی برندهٔ جایزهٔ نوبل شد !

چه نشسته‌اید که در شیراز شاعر دیگری زائیده!(یعنی زاده‌شده!).شاعری که بحق‌می‌تواند جای سعدی رابگیرد، وجادارد مسئولین مربوطه ، سعدی راز زیر خاك دربیاورند ،او را بگذارند جای سعدی !(البته نباید به‌شاعر عزیز بر بخورد ، چون خوب میدانند که حقیربا ایشان شوخی دارم !)

(مخلص سوغاتچی لازم میداند برای شناسائی بیشتر این شاعر بزرك ، یك برنامهٔ گلها برایش ترتیب دهد . لطفا بقیه را باصدای سوزناك بخوانید)

برنامه گلها – اسمش اعظم شهابی است.ولی از آنجا که کار دنیا وارونه شده ، اوهم اسم خود را به‌شهاب اعظم تغییر داده ! طبعش چنان روان است که گوئی دربوستان علم وادب ،دو شیشه روغن کرچك‌سر کشیده! ذوقش آنچنان لطیف است که دست حافظ رااز پشت بسته . (البته برای اینکه نزندش!)

استاد اعظم‌شهاب شهاب‌اعظم !سالها بی‌کتاب بود. حالا باکتاب است . چون کتابهایش زیاد آمده ، یکی را هم فرستاده برای آکادمی جایزهٔ نوبل‌مقیم استکهلم که اورا هم در قرعه کشی ! شرکت بدهند،بلکه برندهٔ جایزهٔ نوبل بشود، وبرای همیشه ایران و ایرانی را سرافراز کند .

آکادمی نوبل هم که دل هیچکس‌را نمی‌شکند، بایشان پاسخ داده‌که کتاب شماراهم میگذاریم توی مسابقه تا رد شود !(البته قسمت آخر را مخلص . سوغاتچی ،روی حس‌حسادت‌اضافه کرده. بهرحال برنامهٔ گلهادر همینجا تمام‌می‌شود!)

خلاصه‌اینکه هرکس کتابی برای آکادمی نوبل‌بفرستد،بی‌جواب نمی‌ماند و گردانندگان آکادمی روی اصل‌ادب ومردمداری ،همه‌را در مسابقه شرکت می‌دهند . اما جواب آکادمی نوبل را جناب آقای شهاب‌اعظم ، شاعر بلندپایهٔ شیراز . ترجمه کرده‌اند وهمراه بایك قطعه عکس شش‌درچهار، بچاپ رسانده وبرتمام دیوارهاو درهای شیراز ، چه مردانه ،چه‌زنانه، چسبانده‌اند . که‌البته حق‌هم همین است ، زیرا گردانندگان جایزهٔ نوبل در مورد ایشان ، نه‌بخاطر ادب ومردمداری ، بلکه بخاطر اینکه‌با خواندن اشعارشان محظوظ شده‌اند اقدام به‌فرستادن جوابیه کرده‌اند . و مخلص سوغاتچی هم به نوبهٔ خود به‌این هموطن باذوق تبریك گفته امیدواراست هرچه زودتر جایزهٔ نوبل را بگیرند بگذارند توی طاقچه !

جناب آقای شهاب‌اعظم اعظم‌شهاب ،در خاتمه اعلامیه خود اظهار امیدواری کرده‌اند که‌کتاب گوهر ما (یعنی‌کتاب ایشان) و مکتب شهاب اعظم (گویامی‌خواهند مکتب‌هم باز کنند!) بتواند برای اولین‌بار ازایران برندهٔ جایزه ادبی‌نوبل بشودو همچنین‌پرچمدار پیروزی درراه صلح باشد .

سوغاتچی امیدوار است :

اولا– چریکهای عرب و کلیهٔ اعراب واسرائیل، فعلا جنك را متوقف کنندتا پرچمدارپیروزی و صلح ازشیراز بیاید!

دوما– شهرداری شیراز که هنوز در مورد مجسمهٔ سعدی بلاتکلیف است و نسبت به قیافهٔ سعدی علیه‌الرحمه ایراد دارند، هرچه زودتر مجسمهٔ آقای شهاب اعظم رادرمیدان بی‌مجسمهٔ شیراز نصب کنند، ایشان‌خیلی‌هم از سعدی‌خوشگل‌ترند !

۲۷ر۸ر۱۹۷۰

سال مسیحی *(ترجمه)*

اسوئنسکا آکادمی نوبل بیبلی یوتك

« استکهلم »

مفتخرم که دریافت اثر شما را اطلاع‌دهم این اثر و خود جنابعالی کاملاشایسته وارزش این‌رادارید که‌در مسابقه نوبل شرکت داده شویدلطفا تشکرات بی‌شائبه مارا قبول فرمائید واطمینان داشته باشید که توجهات عمیق ودقت کافی‌در باره کتاب شماخواهدشد

از طرف کمیته نوبل – اولاهزر

هو

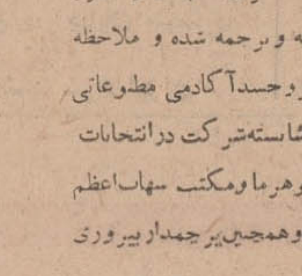

(شهاب‌اعظم)

اعلامیه

افتخاری بزرگ

(جایزه‌نوبل)

هموطنان ارجمند وهمشهریان عزیز

بیاری خداوند متعال توانستم با انتشار دومین آثار ارجمند خود یعنی کتاب (گوهرما) که مکتبی ارزنده است افتخار بزرگی را در دنیا کسب نموده که برای ایرانیان و کشور خودی‌خود باعث مدر وسرافرازی باشد نامه بالا راکه کلیشه وترجمه شده و ملاحظه میفرمائید پذیرش داوران دانشمند جهانی وهمت محترم بی‌نظیر و حسد آکادمی مطبوعاتی جایزه‌نوبل درسوئداست که‌پس ازچندین‌ماه رسیدگی کتاب‌راشایسته‌شرکت در انتخابات جایزه‌نوبل دانسته‌اند لذا اینک امیدوارم سرحد امیداست کتاب گوهرما ومکتب شهاب‌اعظم بتواند برای اولین بار ازایران اندردنیا برنده‌جایزه ادبی‌نوبل شود و همچنین پرچمدار پیروزی در راه صلح باشد باامید بخدا انشاالله

(سهاب‌اعظم)

شیراز خیابان [illegible]

اژدها

۱۱۱

توشته : احمداحرار

-۲۰۶-

این کنجکاوی ،حتی در نگاه های شاه‌صفی نیز به‌آسانی خوانده میشد . یکروز پس‌از ورود به‌پایتخت ، صفی‌قلیخان وبرادرانش بحضورشاه رسیدند. شاه‌صفی هنوز نمی‌دانست امامقلیخان بچه منظورفرزندانش را روانه اصفهان کرده است . معهذا بتوصیه و اشاره مادرش تصمیم داشت هنگام پذیرفتن آنها، زبان به‌پرخاشجوئی گشوده امامقلی خان‌را به‌ناخدمتی و تمرد متهم سازد .

ازینرو بخلاف مرسوم مقرر داشته بود پسران امامقلیخان در میدان نقش‌جهان بحضور برسند .

این طرز شرفیابی ، عموما به‌سفرا و نمایندگان دولت‌های خارجی وبازرگانان وسیاحانی اختصاص داشت که بایران می‌آمدند ولی مقصود شاه صفی آن‌بود که فرزندان امامقلیخان رادر حضورجمع خفیف و موهون ساخته اتهامات خود را نسبت به امامقلیخان در چنان فرصتی عنوان کند تا ماجری بسرعت در پایتخت وسپس درسایر ولایات منعکس و منتشر شود .

اما درهمان لحظه که‌شاه‌صفی ازایوان چهل‌ستون سرازیر شده قصد داشت سوارشود واز دولتخانه بیرون برود ، طالب‌خان اعتمادالدوله شتابان خود را بوی رسانیده سرش را نزدیك گوش شاه برد و آهسته گفت :

–قبله‌گاها ، الساعه پیکی بدارالسلطنه رسیدو خبرآورد که تهمورث گرجی‌علم بیدولتی برافراشته ، اراده بغی و طغیان بظهور رسانیده ونام‌نامی ولینعمت ازسکه وخطبه حذف کرده است ... ظاهرا این احوالات باطغیان داود ارتباط مستقیم دارد و این حرکات نیز به اغوای داود از تهمورث صادر میشود ...

چهره شاه‌صفی چون مس بسرخی گرائیدو باخشم غرید :

–داود سك کیست که این خیالات در سرراه دهد ...این آتش یکسره ازگور آن پیرمرد ملعون برمیخیزد ... هم اکنون باپسرانش خواهم گفت که ازین مفاسد چه عایدشان میشود !

حاتم‌بیك باعجله خود را برسر راه پادشاه قرار داد و گفت :

–اماچاکر را ماذون فرمائید که‌عرض کنم درین مقوله تامل بیشتری جایز است ...

شاه‌صفی برگشت ودر چشمان پف‌آلود صدراعظم خیره شد . تردید طالب خان برایش غیرمنتظره بود . طالب خان‌خود از طراحان دسیسه برضد امامقلیخان بشمار می آمد ودرتحریض‌شاه صفی به قلع‌وقمع اولادالله‌وردیخان و بر هم زدن حکومت فارس سهم موثری داشت . به علاوه شاه صفی با مشهورت وی تصمیم گرفته بود اولاد امامقلیخان را مورد عتاب و پرخاش قرار دهد. شاه‌صفی نمی‌توانست عقیده چنان عنصری را در آن ماجرا نادیده بگیرد .

درحالیکه نگاه‌استفهام آمیز شاه‌صفی چهره صدراعظم را میکاوید سئوالی بر زبانش چرخید :

–چطور ؟!

طالب‌خان کرنش کرد . این پاو آن‌پا شد . نگاهی باطراف افکند و آهسته گفت :

–تصدقت گردم... بقای سلطنت ودوام عزت ولینعمت از هر مصلحتی بالاتر و مهمتر است . چاکر باوجود آنکه از ابتدا عرض کرده‌ام وجود امامقلیخان در فارس و اقتدارات و اختیارات نامحدود وی‌در امور حکومت منافی‌شئون سلطنت ومغایر مصالح مملکت است و گوآنکه هنوز برای خود باقی بوده عقیده دارم برچیدن این بساط‌لازم بلکه واجب می‌باشد، لاعلاج باید خاطر اشرف را بر این نکته‌معطوف‌دارم که‌در چنین‌احوالی مقتضی نیست دولت قزلباش از چهار سمت خود را در معرض آسیب مفسدان ومعاندان قرار دهد . باعتقاد چاکر الان که‌داود مردود آن‌مفسده‌درقره باغ بنیادنهاده وتهمورث نادان در گرجستان سر بطغیان برداشته است اگر ذات شهریاری بر امامقلیخان نیزخشم گرفته اورا ازعنایات وعواطف کریمانه مایوس فرمایند حتی بفرض آنکه امامقلیخان خود در معرکه جدال مداخله نکنند ، این تکدر که مابین سلطان وحاکم فارس برقرار می‌شود اسباب دست مفسده‌انگیزان وسبب قوت خیال حرام‌نمکان و معاندان خواهد بود ... بلکه بعقیده این ناچیز مصلحت حکم میکند باپسران امامقلیخان ازباب نوازش و التفات سخن گفته ایشانرا بوظائف نوکری تذکر وعواطف همایون رانسبت به‌امامقلیخان نیز ابراز واعـلام فرمایند ... این تدبیر حداقل موجب خواهدشد که امامقلیخان خود را در مخطور دیده،از هرنوع‌اقدامی که رایحه ناخدمتی وبیدولتی‌دربرداشته‌باشد امساك ورزد تابعداز ختم غائله داود وتهمورث ، انشاءالله نوبت این پیر ظلمت ضمیرفرا برسد !

مردی نیکوکار باارادهای آهنین

چه خوشبختند آنها که برسینه‌شان مدال افتخار می درخشد . افتخار برای انسان بود نشان ، افتخار برای نوع دوستیشان و افتخار برای تائیری که در تامین آسایش خلق خدا دارند .

همانطور که قبلا اطلاع دادیم آقای مهندس ریاضی رئیس مجلس شورایملی اولین کلنگ ساختمان مرکز امدادو درمان شیروخورشید سرخ را در تهران پارس به‌زمین زد .

زمین این ساختمان و ۸۰۰هزار تومان ازاعتبار ساختن این درمانگاه را مرد نیکوکاری در اختیار شیرو خورشید سرخ ایران قرار داده است، این‌چندمین‌عمل خیرخواهانه او برای مردم ساکن تهران‌پارس می‌باشد .

این مرد نیکوکار و خیراندیش ارباب هرمز آرش است که هفته گذشته هنگام زدن اولین کلنگ ساختمان درمانگاه تهران‌پارس نشان افتخار اهدائی والاحضرت شاهدخت شمس‌پهلوی توسط آقای مهندس عبدالله ریاضی رئیس مجلس شورایملی به‌سینه او نصب شد در این مراسم آقای دکتر حسین‌خطیبی مدیرعامل جمعیت شیرو خورشید سرخ‌نیز حضور داشت‌بعد از نصب مدال آقای ریاضی پیاس قدردانی از نوعدوستی آقای آرش گونه او را بوسید و نمایندگان مردم تهران‌پارس که در مراسم حضور داشتند ازخدمات وی‌تجلیل کردند .

خدمات عام‌المنفعه

این مرد نیکوکار با اقدامات خیرخواهانه و جوانمردانه خود که تاکنون انجام داده نشان میدهد که هستند مردان خیری که شادی دل خود را در التیام آلام هموطنان دردمند خویش جستجو میکنندودر انجام خدمات عام‌المنفعه تاآنجا گذشت و نیکوکاری بکار می‌برند که موردمحبت والاحضرت‌نیکوکار شاهدخت شمس پهلوی قرار می‌گیرند و به سینه‌شان مدال‌افتخار نصب میشود ، افتخار برای انسان بودن ، افتخار برای نوع‌دوستی ، افتخار برای تاثیر در تامین‌آسایش خلق خدا .

این مرد خیراندیش تاکنون چنددبستان و دبیرستان بنام های رضا پهلوی و فرحناز در تهران ـ پارس بخرج خود ساخته و آنها را برای آسایش مردم ساکن این منطقه برایگان در اختیارموسسات خیریه گذاشته است .

اولین درمانگاه

اولین درمانگاه اهدائی آقای هرمز آرش‌به‌شیرو خورشیدسرخ ایران چندسال قبل ساخته شده و هم‌اکنون مورد استفاده مردم این منطقه و ساکنین سایر نقاط شهر می‌باشد .

درمانگاه روئین‌تن با کلیه‌مجهزی که شیروخورشید سرخ ایران در آن بکار گمارده است ازدرمانگاه های فعال تهران است که روزانه بین ۱۲۰ تا ۱۵۰ بیمار به آنجا مراجعه و ضمن معالجات‌سرپائی داروی رایگان دریافت میدارند .

استادیوم ورزشی

عمل خیر خواهانه دیگر آقای آرش برای ساکنین تهران‌پارس ساختن یك استادیوم ورزشی در۲۱ هزار متر زمین است که تاسیسات آن متجاوز از۲میلیون و چهارصد هزار تومان خرج برداشته است این استادیوم بزرك با تجهیزات کامل ساخته شده تا جوانان‌ساکن تهران‌پارس اوقات فراغت خود را در آن به ورزش و تفریحات سالم و نشاط آور بسر برند .

این استادیوم بزرك ورزشی در سینه ارباب آرش صورت اورابوسید .

آقای مهندس عبداله ریاضی رئیس مجلس‌شورایملی بعداز نصب نشان اهدائی والاحضرت شاهدخت‌شمس‌پهلوی به

به این درمانگاه بطور متوسط‌روزی۱۲۰ نفر از مردم دردمند مراجعه‌میکنندوبرایگان درمان میشوند، روئین‌تن نام‌یکی‌ازفرزندان آرش است که‌در در عنفوان‌جوانی‌دریك‌حادثه کشته شد .

حال‌حاضر بعللی تعطیل شده‌ومورد استفاده قرار نمیگیرد . خانواده های ساکن تهران‌پارس ازمقامات مسئول تقاضا داشتند آنرا مجددا برای استفاده جوانان‌آماده سازند.

اهداء زمین

آقای آرش‌همچنین برای‌ساختن استادیوم دیگری ۷۱ هزار متر زمین در اختیار سازمان تربیت ـ بدنی ایران قرار داده و برای ساختن یك‌بیمارستان ۱۸ هزار متر زمین‌اهدا کرده است ، احداث‌یك مسجد در ۲۴۹۰ متر مربع در تهران‌پارس یکی دیگراز کارهای خیراندیشانه او است .

خبرنگار ما مینویسد : آقای آرش در این اواخر چندروزی در بیمارستان بستری بود و وقتی من او را روی صندلی چرخ‌دار بیمارستان پاسارگاد دیدم دلم گرفت چون نمیخواستم انسانی با آنهمه نیکوکاریهایش را در بند صندلی چرخ‌دار ببینم ، ولی وقتی با او حرف زدم .و از زندگی انسانی باشکوهش آگاهی‌یافتم وبخصوص وقتی اصرار او را در این دیدم که حاضر نیست عکس و نامش در روزنامه بخاطر کار های خیر ـ خواهانه‌ای که انجام‌داده‌چاپ شود شادی مطبوعی‌دراحساس انسانیتش در دلم نشست .

آقای آرش که حدود ۷۴سال از عمرش میگذرد چهره‌ای‌سوخته از آفتاب داشت ، رنج‌سالها زحمت و تلاش برصورتش چین و چروك انداخته بود و بااین سن‌و سال هنوز قدرت کار فوق‌العاده داشت علاقه به عمران و آبادی سالهای متمادی است که باوقدرت داده و کار میکند و هم این کار زیاد بود که چندسال قبل یك‌پای او را گرفت و چرخ‌نشینش کرد .

وقتی از بیماری قندرنج میبردبراثر کثرت مشغله و سرگرمی به کار نتوانست بموقع به مداوای دردخود بپردازد و ناگزیر وقتی بخود آمد که کار از کار گذشته بود و می‌بایست پای راستش را قطع می‌کردند .

او اکنون بایك پا و نیم‌تنه باز مانده از حرکت از سپیده صبح‌تا پاسی ازشب رفته کار میکند کاری توان‌فرسا که پایانش نیست .

باشد که وجود چنین مردانی با اراده های‌آهنین و دلهای‌آکنده از محبت و انساندوستی سرمشق سایرین بخصوص جوانان کشور باشد .

نمای بیرون ساختمان ای استادیوم‌ورزشی تهران پارس بلااستفاده‌مانده‌است.

تایل پارنکس
کف‌پوش پلاستیکی باهمکاری و نظارت فنی کشورهای آلمان و هلند
نشکن ، بدون بو و عایق رطوبت
پارنکس احتیاج به واکس ندارد و تغییر رنگ نمیدهد
پارنکس در اندازه های تایل ۳۳ × ۳۳ سانتیمتر و استریپ ۸ × ۷۵ سانتیمتر
پخش انحصاری شرکت مکالئوم ایران ـ خیابان شاه ساختمان آلومینیوم تلفن : ۶۰۰۳۵ ـ ۶۴۲۲۶

سایر محصولات شرکت مکالئوم ایران : کف پوش یکپارچه مکالئوم با دقت مخصوص آلمانی . پخش‌کننده : کف‌پوش پلاستیکی تایل پارنکس با همکاری کشورهای آلمان غربی و هلند . نماینده انحصاری : کاغذ دیواری صد درصد قابل شستشو ازبهترین محصولات کارخانجات معروف جهان. پوشش مخملی ولوتکس تهیه شده ازبهترین الیاف نایلن در ۴۰ رنگ مختلف و جالب. عالیترین محصولات شیمیائی ساختمان (عایق‌کننده و سخت‌کننده)
MEKALEUM CO. مکالئوم

از چهارشنبه اول مهرماه
گروه معروف
سیاهان فرانسوی
BLACK STARS
در رستوران متل اوین

لطفا میز را رزرو فرمائید
آدرس ـ شاهراه ونك تلفن‌های ۹ ـ ۸۹۱۰۳۱

هما
پیوند آسمانی ....
... د حالا باید گفت تهران به فرانکفورت نزدیکتر شد...!!
با پروازهای مستقیم و بدون توقف
تهران ـ فرانکفورت
بوسیله جتهای مدرن هواپیمائی ملی ایران
ساعت ۷/۳۰ دقیقه بامداد از تهران حرکت کنید
و ساعت ۱۰/۲۵ دقیقه همانروز وارد فرانکفورت شوید
هواپیمائی ملی ایران «هما» با این پیوند آسمانی استفاده از حداکثر وقت را در کوتاهترین مدت برای انجام کارهای شما میسر ساخته است
پروازهای «هما» همراه با مهمان نوازی گرم و صمیمانه مخصوص ایرانی در میان صندلیهای راحت جتهای مدرن هواپیمائی ملی ایران فراموش نشدنی است
فرانکفورت
تهران ـ استانبول ـ رم ـ ژنو ـ فرانکفورت
هامبورگ ـ پاریس ـ لندن ـ بغداد ـ کابل
کراچی ـ بمبئی ـ اصفهان ـ شیراز ـ آبادان
کویت ـ بندرعباس ـ دوحا ـ دهران
دوبی ـ ابوظبی ـ بوشهر ـ اهواز ـ خارك
رشت ـ رامسر ـ تبریز ـ رضائیه ـ مشهد
یزد ـ کرمان ـ زاهدان
هواپیمائی ملی ایران ـ هما

دانش آموزان ممتاز

زری خلیل‌پور خدا دادی دانش آموز کلاس اول دبیرستان چهارم آبان

مینا خلخالی شاگرد اول کلاس سوم دبستان‌فرهنگی آرتا با معدل ۱۹٫۷۸

حمید کیازال شهرستانکی دانش آموز ممتاز کلاس سوم دبستان جهان امروز

طیبه شهریاری شاگرداول کلاس چهارم دبستان‌طایر با معدل ۱۹٫۴۳

نسرین‌جمشیدی دانش‌آموز ممتاز کلاس سوم دبستان راه دانش بامعدل۱۹٫۵۴

آلیتا شوشانی دانش آموز ممتاز کلاس دوم دبستان روش نو

نازنین شیخ الاسلامی‌دانش آموز ممتاز کلاس چهارم دبستان نو آوران‌با معدل ۱۹٫۴۱

علی شیخ الاسلامی دانش آموز ممتاز کلاس اول دبستان نوآوران

مجید عرب شاگرد اول کلاس دوم دبستان مستوفی سمنان با معدل ۱۷٫۵۸

فخرعالم ضیاءشیخ‌الاسلامی دانش‌آموز ممتاز کلاس‌اول دبیرستان ودادی با معدل ۱۹٫۰۲

آتیلا فروغی راد شاگرد اول کلاس اول دبستان مخصوص اهواز با معدل ۲۰

اسمر فروغی‌راد دانش‌آموز ممتاز کلاس دوم دبستان مخصوص اهواز

آگهی ثبت نام دانشجویان سال اول مدارس عالی پارس

۱ـ پذیرفته‌شدگان درامتحانات ورودی مدرسه عالی پارس باید از روز ۳۱ شهریور تا ۵ مهر ماه از ساعت ۸ صبح الی ۱۲ وبعد از ظهر از ساعت ۳٫۵ الی ۷شخصا با دردست داشتن مدارك زیربرای نام نویسی مراجعه کنند :

۲ـ اصل گواهی نامه ششم متوسطه و یك نسخه فتوکپی آن (فارغ‌التحصیلان خرداد و شهریور ۱۳۴۹ باید اصل جوازویا کارنامه قبولی که به تائید اداره آموزش و پرورش مربوط رسیده باشد و یك نسخه فتوکپی آنرا تسلیم نمایند .)

۳ـ برك‌رسید درخواست ارزش تحصیلی ششم متوسطه از اداره کل امتحانات وزارت آموزش و پرورش (واقع در ضلع شمالی پارك شهر) بعنوان اداره آموزش مدرسه عالی پارس .

۴ـ اصل شناسنامه و ۴ برك رونوشت یا فتوکپی آن (برای مشمولان وظیفه ۱۰ برك) .

۵ـ ۱۰ قطعه عکس ۴×۶ که در سال جاری گرفته شده باشد (برای مشمولان وظیفه ۱۴قطعه).

۶ـ اصل دفترچه خاتمه‌خدمت یا برك معافیت پزشکی یا تکفل موقت که مدت آن منقضی نشده باشد ویك نسخه فتوکپی آنها برای کسانی که قبلا از طرف وظیفه عمومی احضار شده‌اند .

۷ـ عین دفترچه آماده بخدمت برای مشمولانیکه در امتحانات متفرقه ششم متوسطه قبول‌شده‌اند ویا فارغ‌التحصیلان سالهای گذشته ویك برك فتوکپی آن .

۸ـ رسید بانکی بابت حق‌التعلیم سالانه بشرح زیر :
بخش علوم تربیتی ۳۶۰۰۰ریال
بخش زبان خارجه انگلیسی ۳۶۰۰۰ ریال
بخش‌علوم ۴۰۵۰۰ریال (۲۰۰۰ ریال این مبلغ بابت ودیعه آزمایشگاه است) .

بیژن صاحبی
شاگرد اول رشته علوم

سرور پیرشفیعی
شاگرد اول رشته زبان

۹ـ رسید مبلغ ۱۲۰ ریال‌بابت حق بیمه سالانه که درمحل‌مدرسه پرداخت خواهد شد .

هرگاه قبول شدگان تا ۷٫۵ بعد از ظهر پنجم مهر ماه ۱۳۴۹ با مدارك کامل برای نام‌نویسی مراجعه نکنند بجای آنها به ترتیب تقدم از افراد ذخیره نامنویسی خواهد شد .

۱۰ـ داوطلبان ذخیره اول بایددر ساعت۸ونیم‌صبح۶مهرماه شخصا با داشتن کلیه مدارك (باستثنای رسید بانکی حق‌التعلیم سالانه) در مدرسه عالی پارس ساختمان‌شماره ۲ حاضرباشند تادرصورتیکه بعضی از قبولشدگان اصلی برای نام‌نویسی مراجعه‌نکرده باشندشهریه مقرره را در همان روز به بانك پرداخت نموده وثبت‌نام کنند .

۱۱ـ داوطلبان ذخیره دوم در ساعت ۸ونیم ۸مهرماه بارعایت‌مفاد بند۱۰ درمدرسه عالی‌پارس حضور یابند تا درصورت احتیاج نسبت‌به نامنویسی آنان اقدام شود .

مدرسه عالی پارس

قبولشدگان امتحانات ورودی بخش علوم مدرسه عالی پارس به ترتیب نمره قبولی تنظیم شده است

شماره	نام و نام خانوادگی	شماره کارت ورودی
۱	بیژن صاحبی	۴۳۳
۲	منصور معین	۱۳۲۷
۳	علی‌اکبر حسین‌خانی	۱۰۸۹
۴	فرنوش فخیمی	۱۱۷۱
۵	محمدحسین کاظمی	۹۰۸
۶	باقراسکندر حلوائی	۳۳۰
۷	شایسته اسماعیلی ماهانی	۸۶۲
۸	عبدالرضای طهماسبی	۱۳۲۸
۹	جواد مرندی نژاد	۵۱۴
۱۰	مهران کاتوزی	۶۷۶
۱۱	حسین خماسی	۱۳۳۵
۱۲	علی (روزبه) برنامقدم	۱۰۵۰
۱۳	فرج‌الله صمدپناه	۹۴۰
۱۴	رحیم حکمت‌شعار	۱۱۰۸
۱۵	حمید فروتن	۸۱۴
۱۶	صادق اصنحی کوهستانی	۱۴۳۱
۱۷	محمدرضا مجدی سرخابی	۶۲۹
۱۸	احمد راجی‌نیا	۴۸۵
۱۹	صمد الموتی	۱۴۳۲
۲۰	قاسم علی‌جباری	۱۴۶
۲۱	علی‌رضا سیف‌الهی آذریمین	۳۷۱
۲۲	سیدجواد آقاپور	۱۰۷۲
۲۳	محمد سهرابی	۷۶
۲۴	محمدعلی ذهبی	۶۲۳
۲۵	بهمن ناصری نوری	۶۸۵
۲۶	محمدرضای رزازی	۹۰۲
۲۷	مهران‌ملکی	۲۶
۲۸	محمدهادی زمانی‌پورنیاوران	۳۵۲
۲۹	فضل‌الله معظمی	۱۲۶۸
۳۰	حسین ساکت‌تلگیاشری	۱۲۰۳
۳۱	امیر کوکبی	۲۹۸
۳۲	سیده فاطمه سکاکی	۱۱۰
۳۳	اکبر پروازیان	۷۸۹
۳۴	غلامرضا حری‌فراهانی	۴۴۱
۳۵	ماندان دانش	۸۳۸
۳۶	حمید معتمد	۳۲۸
۳۷	سعید امین‌پور	۱۳۱۳
۳۸	سیدعباس مهاجرانی	۱۲۷۱
۳۹	محمدهادی بهنام‌سربی	۷۸۸
۴۰	سیداصغر سجادی	۱۲۵۶
۴۱	بهمن وکیلی	۷۱۷
۴۲	اسماعیل رضائیان	۷۹۳
۴۳	سید محمد ناصرامانی	۱۳۸۳
۴۴	نرجس‌خاتون اسلامی	۷۹۴
۴۵	محمدصادق حشمتی	۱۰۰۴
۴۶	احمد دانش	۱۳۳۹
۴۷	عباس حسینی	۱۳۳۱
۴۸	محمود کاردان محمودحق	۱۴۰۳
۴۹	حسن محمدعلی‌بیگی	۵۰۷
۵۰	علی‌اکبر شکریان	۴۹۰
۵۱	مصطفی شاهی‌نصرت‌آبادی	۱۲۷۵
۵۲	بهمن اتفاق	۱۰۳۵
۵۳	شهریار بایگان	۱۱۲۴
۵۴	محمدعلی طلائی‌شهمیر	۵۶۱
۵۵	مسعود اخوان سلامت	۱۰۲۳
۵۶	حسین احدی	۱۲۵۵
۵۷	داوید یاشار	۶۶۵
۵۸	علی‌اصغر پاك‌نیا	۱۰۸۲
۵۹	مسعود مشکوة‌رضوی	۵۷۹
۶۰	فتح‌الله فلاح‌پور	۱۰۶۵
۶۱	تورج زمانی‌ارمنی	۱۳۳۴
۶۲	محمدرضا انوری‌زاده اصفهانی	۱۱۵
۶۳	داود آذری	۹۵۹
۶۴	سید احمد سعادتمندی	۵۶۴
۶۵	مصطفی قضادان	۳۷۸
۶۶	حسام‌الدین داداشی	۵۷۶
۶۷	بهمن گیاهی	۹۷۰
۶۸	حسن حاج‌محمدحسین	۵۱۶
۶۹	شاپور شیراسب	۲۱۱
۷۰	مصطفی اخوان‌مهر	۴
۷۱	شهرام همتی	۲۱۴
۷۲	حمید خالقی‌مقدم	۷۳۸
۷۳	محمد شاهمیری	۶۰۷
۷۴	محمد بنی‌مصطفوی	۶۸۱
۷۵	آرمان عقیلی	۶۰۵
۷۶	محمدتقی خلیلی	۸۰۹
۷۷	داریوش عزیزیان	۱۷۶
۷۸	عباس نظارتی‌زاده	۱۰۵۹
۷۹	شهرزاد ایمانیان	۱۳۸۰
۸۰	حبیب‌الله انصاری طرقی	۵۳۵
۸۱	بهنام نخعی‌امیدنی	۳۳۲
۸۲	سیدمهدی فرزانه‌نژاد	۵۵۳
۸۳	مهدی قندی	۱۰۵۲
۸۴	حسین میرمیران ورزند	۱۲۶۰
۸۵	جعفرعسگریان دماوندی	۱۲۹۸
۸۶	عین‌الله‌مقدم	۱۲۹۴
۸۷	سیدمهدی اطقیاء	۸۳۱
۸۸	باهره دبیران	۲۰۸
۸۹	علی‌اکبر امیدواران نیشابوری	۲۳۵
۹۰	مسعود شریفی	۱۳۶۰
۹۱	عبدالحصاری معاضدی	۸۶
۹۲	مهرزاد آراسته	۶۴
۹۳	مهرداد کتابفروشی	۵۵۰
۹۴	عباس پورگرامی	۱۱۴۵
۹۵	داودمحمدی	۸۴۶
۹۶	کامبیز نعیمی طالقانی	۸۳۶
۹۷	علی شیرازی	۷۹۶
۹۸	فتانه خلعت‌بری	۲۶۸
۹۹	پرویز فاضلی فریزهندی	۵۵۶
۱۰۰	محمدصادق داعی	۴۸۷
۱۰۱	محمود نیکخوامیری	۱۲۲۷
۱۰۲	محمدمهدی اسکوئی تبریزی	۳۴۰
۱۰۳	حسن وکیلی	۸۹۵
۱۰۴	غلامرضا دادخواه	۳۱۹
۱۰۵	انیك کشیشیان	۹۲۴
۱۰۶	هومن فولادوند	۹۹۰
۱۰۷	بهروز پیراسته	۳۱۳
۱۰۸	سیدمحمدعلی هاشمی	۹۶۸
۱۰۹	سید جلیل‌الدین فاطمی	۳۲۲
۱۱۰	محمود موسوی معدنی	۱۰۹
۱۱۱	منصور دادبین	۷۴۴
۱۱۲	کراسوس غفوری تبریزی	۷۰۵
۱۱۳	نصرت‌الله نوربخش	۲۴۱
۱۱۴	ناصر شفیعی	۹۷
۱۱۵	منصور محمودزاده‌احمدی‌نژاد	۵۷
۱۱۶	صدیقه امیری دهج	۵۹۸
۱۱۷	کاظم اسدنیا	۱۶۰
۱۱۸	شاهرخ ناصری	۹۵
۱۱۹	کامبیز ملقب به میر شهاب‌الدین‌ـ گرمستانی	۱۱۹۰
۱۲۰	محمدعلی راست‌پیمان	۱۱۱۳
۱۲۱	حسین کجباف	۱۸۹
۱۲۲	مصطفی محمدپورامینی	۷۴۷
۱۲۳	احترام اسماعیلی	۰۱۴
۱۲۴	مصطفی پارسی	۷۸۰
۱۲۵	محمدحسین عزائی	۹۰۱
۱۲۶	محسن خادم‌العموم	۷۳۷
۱۲۷	سیما قریشی‌زاده	۴۱۶
۱۲۸	رویا فخار	۴۱۶
۱۲۹	عنایت‌الله قماشچی	۵۶۲
۱۳۰	فاطمه مداح	۱۱۷۳
۱۳۱	راضیه ساده	۵۲۶
۱۳۲	تقی خالقی‌راد	۱۲۴۷
۱۳۳	بتول انتظاری	۴۹۶
۱۳۴	اکبر درگاهی	۸۹۶
۱۳۵	قاسم حبیب‌الله‌زنجانی	۱۳۲۱
۱۳۶	مسعود سعیدیان	۱۹۳
۱۳۷	کوکب بحرین‌زاده	۱۱۶۴
۱۳۸	فرهاد افشار قتلی	۴۵۱
۱۳۹	شهره رصانیا	۱۰۹۶
۱۴۰	مونس رضوی	۳۶
۱۴۱	مهدی محمدپور	۱۵۴
۱۴۲	محمد وابسته‌پور	۷۲۳
۱۴۳	داود یاغچی‌شفاخانه	۱۴۱۹
۱۴۴	حسن‌نجاتی‌فربودی	۷۶۹
۱۴۵	فائزه فرزانه	۵۳۲
۱۴۶	فخرالدین باقری مدینه	۱۲۳۸
۱۴۷	فرزین فریور	۹۹۳
۱۴۸	علیرضا اکبری کناری	۳۸۷
۱۴۹	یحیی جهانگیری	۴۶۰
۱۵۰	شهناز شراره	۵۱۱
۱۵۱	محمود مسعود	۴۰۶
۱۵۲	مریم حسین خانبگلو	۲۱۶
۱۵۳	فرزاد طباطبائی	۲۳۲
۱۵۴	امیرهوشنك هاتفی	۴۰۱
۱۵۵	هاشم میرمومن	۱۳۷۶
۱۵۶	محسن هدایتی	۱۲۰۵
۱۵۷	زینت ترابی زیارتگاهی	۱۲۴۰
۱۵۸	حسین پناه‌پوراسلامی	۹۱۹
۱۵۹	خدای‌وردی امیری	۷۸۵
۱۶۰	علی چگینی	۸۳۹

افراد ذخیره اول

شماره	نام ونام خانوادگی	شماره کارت ورودی
۱۶۱	واحد ظریفیان	۱۱۷۸
۱۶۲	فتح‌اله زراعتیان نژاد	۸۶۳
۱۶۳	اسحق نفاس	۸۶۷
۱۶۴	غلامعلی پهلوان‌زاده	۳۳۶
۱۶۵	میترا حقیقی	۱۳۶۹
۱۶۶	فاطمه کربلائی‌احمد	۱۳۵۵
۱۶۷	شمس‌الدین‌علمزاده‌مرة موی زواره	۹۴۸
۱۶۸	محسن بدوحی	۸۴۳
۱۶۹	سیما فرهمند	۴۲
۱۷۰	محمدحسن میرزا خلیلی	۱۰۰۳
۱۷۱	معصومه محمدیان	۴۵۳
۱۷۲	مریم شفیعی	۱۴۹
۱۷۳	نادر مهرنوش	۱۰۱۶
۱۷۴	سیدیحیی (سعید) شیرازی بهشتی	۶۱
۱۷۵	کاظم برخورداریان	۶۱۰
۱۷۶	سعید ظهوری	۳۹۲
۱۷۷	احمد مهاجری	۱۱۹۴
۱۷۸	بهنام افشار	۵۲۳
۱۷۹	مسعود امین‌زاده واحدی	۱۳۰۱
۱۸۰	رحمت‌الله بهدادنیا	۱۲۶۹
۱۸۱	مهدی توحیدی‌باغینی	۱۱۹۲
۱۸۲	اکبر عباسیان جهرمی	۸۸۶
۱۸۳	ناهید غفوریان فرمایشی	۳۰۷
۱۸۴	شامیران یوسف‌موشی‌آباد	۵۰۶
۱۸۵	داود مدامی	۹۴۴
۱۸۶	فردریك خاچیك	۳۳۷
۱۸۷	بهمن کاظمینی	۴۱۲
۱۸۸	حسین هاشم‌آبادی	۱۷۴
۱۸۹	مجید منصوری‌نژند	۸۹۷
۱۹۰	عبدالحمید عبدی‌نژاد	۲۱۸
۱۹۱	امیرسعید همایون	۸۹۸
۱۹۲	کمال‌الدین حسینی	۴۰۹
۱۹۳	نسرین ابوالحسنی	۱۰۱۱
۱۹۴	محمدعلی نیکوئی دنیائی	۵۶۹
۱۹۵	کورش سپهری	۸۲۶
۱۹۶	واچیك زیرم بی‌مانند	۵۲۲
۱۹۷	جمشید غزنوی‌قطلو	۵۷۳
۱۹۸	احمد پوربازار	۹۸۶
۱۹۹	فرخ نصری	۹۱۰
۲۰۰	کورش یزدانی	۷۰۶
۲۰۱	احمدعلی زارع	۱۳۷۱
۲۰۲	محمدتقی شکرنابی	۸۱۷
۲۰۳	محمدرضا مسعودی	۱۱۰۰
۲۰۴	محمدرضا علیمردانی	۱۰۶۹
۲۰۵	سیاوش پیران	۶۹۱
۲۰۶	محمدرضا تخمه‌فروش‌اهرابی	۸۵۸
۲۰۷	مسعود منشکر	۸۰۰
۲۰۸	حبیب‌الله اسدی	۱۰۱۹
۲۰۹	مهران قهاری کوچکسرائی	۱۳۷۵
۲۱۰	سعید ریسمانچی	۶۴۸

افراد ذخیره دوم

شماره	نام و خانوادگی	شماره کارت ورودی
۲۱۱	کیانوش سعیدی	۱۱۷
۲۱۲	فیروزه کیار	۵۲۶
۲۱۳	سیاوش قاسمیان پورباوندی	۱۰۰
۲۱۴	اسرافیل ابراهیمی نودهی	۱۰۱۵
۲۱۵	حمیدرضا سپنجی	۴۵۰
۲۱۶	علی رضوی طوسی	۱۱۹۳
۲۱۷	ناصر احمدلو	۸۵۴
۲۱۸	محمدرضا مریخی	۱۱۷۶
۲۱۹	علیرضا رازمجو	۱۹۴
۲۲۰	اصغر احمدی	۸۱۳
۲۲۱	محمدحسن شمال‌زاده	۷۵۳
۲۲۲	مهدی معینی	۱۰۷۳
۲۲۳	مجید تقوی	۸۱
۲۲۴	سیده فرخنده پرویز فرزام	۸۱۶
۲۲۵	حمیدبزاز قمصری	۸۹۲
۲۲۶	تایانه بدلیانس	۶۶۶
۲۲۷	فخریه تقوی	۹۲۰
۲۲۸	مهدی مومن‌آباده	۸۶۴
۲۲۹	سید محمدرضا لاهیجی	۸۸۵
۲۳۰	عظیم‌پاشا فرج‌اللهی	۱۱۹۱
۲۳۱	محمد مجتهدی	۳۵۳
۲۳۲	وازیك عابد استیفن	۷۶۸
۲۳۳	منصوره شرکاء	۳۳۸
۲۳۴	حمید تربتی	۵۶۵
۲۳۵	سیدخلیل قاسم‌پوری	۱۴۲۲
۲۳۶	محمد ابراهیم اخوت	۳۷۶
۲۳۷	احمد پهلوان‌حسینی	۱۳۸۸
۲۳۸	سیروس برخورداربرزگرملی	۱۰۶۷
۲۳۹	ابوسعید رشیدی	۱۰۱
۲۴۰	عبدالحمید دورتی	۶۹۷
۲۴۱	مسعود توسلی	۷۹
۲۴۲	بهنام انشائیان	۲۷۸
۲۴۳	محمدرضا اسکوئی تبریزی	۱۳۰۰
۲۴۴	مسعود رقابی	۸۸۳
۲۴۵	کیومرث بهرامی	۸۱۵
۲۴۶	مجید علیمرادی	۱۳۵۲
۲۴۷	محمدرضا امینی	۱۱۲۵
۲۴۸	یوسف بوستان‌آبادی‌مارالان	۴۸۶
۲۴۹	غلامحسین بهجت	۶۵۳
۲۵۰	کریم احمدی‌اصل	۷۸۴

صورت اسامی داوطلبان امتحان ورودی بخش زبان مدرسه عالی پارس که به ترتیب نمره قبولی تنظیم شده است

شماره	نام و نام خانوادگی	شماره کارت ورودی
۱	سرور پیرشفیعی	۳۴۶
۲	عباس محمدپور	۲۱۷
۳	محمدمهدی بابلی	۱۹۷
۴	محمود تفضلی	۲۱۳
۵	مهوش بدری کوهی	۳۹۵
۶	ساسان شهبازی	۹۷۹
۷	دیانا نسیم	۸۶۴
۸	وارطان وارطانیان	۵۶۵
۹	محمد نیکومنش	۱۰۵۰
۱۰	علی‌اشرفی	۴۲۳
۱۱	محمود بدرش	۲۸
۲۲	الهه انصاری	۱۷۵
۱۳	طاهره نامداری‌یرندی	۴۲۰
۱۴	عبدالحمید نورانی	۹۴۸
۱۵	کمال افخمی مقدم‌تبریزی	۱۴۱
۱۶	مصطفی محسنی	۴۴
۱۷	گیتی قره گورلو منصوری	۱۸۸
۱۸	زهرا کشفیاء	۶۰۴
۱۹	محسن مضطربی خوشدولی ـ فراهانی	۴۱۱
۲۰	محمدمهدی تیموری‌پور کرمانی	۳۱۹
۲۱	نسترن رحمانی	۸۰۶
۲۲	شاریه متین‌باهر	۱۰۷
۲۳	ناهید میر کیانی	۲۶۸
۲۴	نرگش مصطفوی	۶۸
۲۵	سیده‌فاطمه ثابت‌مقدم	۲۳۵
۲۶	پروین اسلامی‌شعار	۸۹۳
۲۷	فرخ مستوفی کمرهٔ	۱۰۱۱
۲۸	ماشاءالله علی‌وردی سلطانیه	۵۷۳
۲۹	اذرمیدحت عمرانیان نیشابوری	۱۶۷
۳۰	گیلدا رفیع‌زاده	۷۳
۳۱	واهیك هاریطونی‌نوشهر	۵۸۶
۳۲	عبدالرحمن ایران‌نژاد	۲۷۷
۳۳	حسن معتمدی‌شاد	۲۵۶
۳۴	دیانا ملمت	۷۷۸
۳۵	عبدالرزاق فلاحی	۳۴۹
۳۶	فروغ فرح	۱۳۵
۳۷	رضا رضاپور کسنجی	۳۲۸
۳۸	ژاله مزین‌فر	۴۰۴
۳۹	اسدالله قاجاریه بنی‌اعمام	۲
۴۰	محمدرضا علی‌اکبر	۴۵۰
۴۱	پوریا آزادمرد	۵۳۸
۴۲	نفیسه نفیسی اصفهانی	۴۱۹
۴۳	شایسته شعاعی	۱۰۰۸
۴۴	فرشته فامیل دردشتی	۸۱۴
۴۵	زیبا ابی‌راده	۱۰۱
۴۶	غلامحسین جعفری بهبهانی	۷۷
۴۷	مسعود کردبچه	۸۸۷
۴۸	پریچهر نعمانی	۲۴۲
۴۹	محسن گل‌محمدی	۵۵۰
۵۰	علی‌اکبر علی‌دولت‌آبادی	۱۶۱
۵۱	محمدرضا کریمی	۷۳۲
۵۲	پروین صابری	۸۸۲
۵۳	محمدقاسم والی	۱۹۳
۵۴	مصطفی ابراهیمی‌تبار	۲۳۷
۵۵	شیرین تائبی نقندری	۱۷۹
۵۶	اعظم ایابی	۹۵۱
۵۷	ژیلا مهاجر	۳۷۷
۵۸	محسن برادران مهاجری	۵۵۴
۵۹	مصطفی شیخ‌آقائی	۸۰۱
۶۰	شهین راکی‌پور	۸۹۴
۶۱	سعید رافعی	۵۶۲
۶۲	جمشید قاسمی	۸۱۸
۶۳	فرخنده جوینده	۱۷۸
۶۴	نسرین امیرحکیمی	۴۳۶
۶۵	پیر پیران مسیحی	۹۴۰
۶۶	محمود تعالی‌شاندیز	۶۰۵
۶۷	محمدعلی طاهوی تهرانی	۲۰۱
۶۸	زهره معتمد	۱۰۹
۶۹	پرویز قیاسی	۶۲
۷۰	محمدعلی خیراندیش	۱۰۴۱
۷۱	عسکر اسدآبادی	۳۶۹
۷۲	آوبده...گسر	۸۸۴
۷۳	محسن هائی‌نجف‌آبادی	۲۶۶
۷۴	طیبه‌بیگم رئیسی	۶۴۹
۷۵	مهدی مقیمی	۹۱۷
۷۶	حسن چرخکار	۱۰۱۴
۷۷	فرشته میرهادی	۶۶۶
۷۸	محمود شمس‌بد	۱۵۳
۷۹	رسول سربازی	۱۵۶
۸۰	کبری خلج	۱۰۲۲
۸۱	فرنگیس صداقت خراسانی	۵۴۳
۸۲	مرضیه ذوقی	۴۰۵
۸۳	جواد پرند	۸۴۹
۸۴	ایرج خوارزمی	۹۲۱
۸۵	سعید سلیمانیان	۴۲۶
۸۶	زهرا میرعبدالحق‌هزاره	۱۵۵
۸۷	سیدمنصور حسینی	۲۹۹
۸۸	علی‌اکبر کیانی	۱۰۲۸
۸۹	رفیعه عشقی	۲۰۷
۹۰	مصطفی هلاکوئی	۸۵
۹۱	زهرا مهدوی	۴۸۷
۹۲	علیرضا منصوری راد	۲۱۵
۹۳	اکرم بشری	۵۱۳
۹۴	هما مسیحا	۹۹۰
۹۵	اقدس حمیدیان	۸۵۲
۹۶	ناصر فریدونی	۴۵۲
۹۷	خسرو فتحی	۳۸۸
۹۸	سودابه مرجان	۵۵۳
۹۹	ادنارستکار	۴۳۷
۱۰۰	بهناز باغبانباشی	۸۴۰
۱۰۱	رحیم سرخی‌الله‌لو	۹۲
۱۰۲	طاهره اعلم	۶۳۱
۱۰۳	شایسته هماپور	۷۰۶
۱۰۴	جواد خادمی	۷۲۱
۱۰۵	مرضیه فریدفر	۸۹۸
۱۰۶	فاطمه مشیری	۱۰۵۳
۱۰۷	فرخنده مرعشی‌علی‌آبادی	۶۸۲
۱۰۸	حسین حسینان‌اصفهانی	۴۶۰
۱۰۹	سیمین سوداگر	۲۷۶
۱۱۰	منصور تاجداران	۶۷۹
۱۱۱	(سیدعلی) شهرام سیدان	۲۵۸
۱۱۲	حسین پیروزی	۳۰۸
۱۱۳	دیانا لاویان	۳۵۷
۱۱۴	مهناز برال	۹۲۴
۱۱۵	محمد سلامتی	۸۵۹
۱۱۶	محمد عابدینی کوهرودی	۳۷۹
۱۱۷	نزهت ایران‌پور	۹۳۴
۱۱۸	آذرمیدخت رجمانی لشگری	۶۴۲
۱۱۹	فائزه جاسمی	۱۵۹
۱۲۰	محجوبه فهیما	۵۱۹
۱۲۱	شهره سیبمانی	۶۷۴
۱۲۲	ترانه لطفعلیان	۳۲۵
۱۲۳	انسیه مستشاری	۱۴۴
۱۲۴	لیلی عمرانی عراقی	۱۳
۱۲۵	پرویز ریحانی	۴۲۸
۱۲۶	زهرا روشنك مجتهدی	۶۴۷
۱۲۷	محمدفردوس	۶۹۴
۱۲۸	سعید رکنی‌فرد	۷۰۳
۱۲۹	محمدحسین جوانتاش	۵۷۰
۱۳۰	خدیجه‌ثریا حریری	۸۸۹
۱۳۱	مجتبی ترابی	۲۳۸
۱۳۲	سعید میرگلی	۳۸۷
۱۳۳	الهه مرجان	۸۱۵
۱۳۴	عبدالرحیم محمدعرازی	۹۹۷
۱۳۵	مهوش مظفری کاکاوندی	۹۳۷
۱۳۶	گازنیك سرکزی	۷۹۱
۱۳۷	صفیه خصائلی	۲۶۱
۱۳۸	سید عبدالله شایعی موسوی	۱۸۴
۱۳۹	رفعت سوهانی	۴۴۳
۱۴۰	سیدابراهیم میرمحمدی	۸۸۱
۱۴۱	سیداحمد مختاری	۶۲۱
۱۴۲	فریبا صنیعی	۹۲۷
۱۴۳	مسیح‌الله صابری شهربابکی	۸۷۰
۱۴۴	نعمت‌الله سیاه‌پوش	۵۰۵
۱۴۵	فرهاد مومنی	۸۵۰
۱۴۶	میترا حمودرت	۱۲۲
۱۴۷	فاطمه‌فرزانه‌دخت فرهنك	۲۰
۱۴۸	سهیلا کشمیری	۶۵۱
۱۴۹	علیرضا مزین‌نژاد	۶۳۴
۱۵۰	طاهره شرفی	

افراد ذخیره اول

شماره	نام و نام خانوادگی	شماره کارت
۱	فرهاد فصیحی هرندی	۹۵۲
۲	پوراندخت امیراصفی	۴۰۲
۳	بهرور یزدانی	۱۲۶
۴	حسین لطافت	۲۹
۵	سیداسداله علوی	۶۶
۶	ثریا ملك زاده	۶۱۱
۷	ابراهیم خالصی	۳۸۱
۸	شهناز مبارك آبادی	۳۰۹
۹	حکمت‌اله طاهریان	۶۵۹
۱۰	کیومرث باباخانی	۶۷
۱۱	خسرو ارسطو	۶۷۸
۱۲	سید محمدعلی مرعشی‌شوشتری	۸۵۱
۱۳	ژاله معالی پور	۶۳۸
۱۴	محسن مهین خواه	۶۱۷
۱۵	کامبیز نوشیروانی	۹۱۴
۱۶	لیلی جلفائی قدیم	۹۱۱
۱۷	شهین پولادی	۵۹۷
۱۸	طاهره قدس	۳۱۰
۱۹	فریده بنی صدر	۸۸
۲۰	منیژه بی پروا	۸۱۷
۲۱	بهزاد شوکت	۸۱۶
۲۲	محمد علی کرمی نوری	۷۰۷
۲۳	سیف‌اله داسیان	۴۳۳
۲۴	اکبر محمد آبادی	۳۸۵
۲۵	فریدون فخر	۸۶۹
۲۶	مهروز بیاتی	۷۱۹
۲۷	ثریا همامی	۴۴۰
۲۸	هومان زاهدی دره شوری	۱۰۱۸
۲۹	علی اصغر نخاولی	۷۹۴
۳۰	شهین صولتی	۲۶۵
۳۱	محمد کاشی زاده صفاری	۴۲۹
۳۲	منیژه آرین	۱۰۵۶
۳۳	سیمین‌دخت خسروی	۲۸۱
۳۴	حبیب ظهیرالدین رضوانی	۹۵۵
۳۵	محمود سعدائی	۱۱۹
۳۶	محبوبه شبستری	۶۶۳
۳۷	عاطفه اسلامی	۲۲۹
۳۸	مهین مهدیزاده سرابی	۷۵۹
۳۹	زهرا امان	۴۲۴
۴۰	حمید کهنموئی	۶۶۴
۴۱	منیژه کمپانی زارع	۲۹۳
۴۲	زهرا محتشمی	۱۰۵
۴۳	ژیلا صالح	۸۸۸
۴۴	مهرورز معین انصاری	۳۷۰
۴۵	نصرت اله دهقان ناصر آبادی	۹۷۷
۴۶	شهرزاد دریابیگی	۴۱
۴۷	صونیا کراکوسیانس	۵۲۱
۴۸	سهیلا نوبهار	۴۵۱
۴۹	اعظم درویش	۸۵۷
۵۰	جاوید مهری	۹۵۶

بقیه در صفحه ۱۷

مظفرالدین شاه که‌از اجنه میترسید ..

بقیه از صفحه ۵

را می بیند که بقچه‌ای در دست دارد از او می پرسد که‌چرامقررات را رعایت نمی کند ، مرد درحالیکه بطرف حمام میرفت باو پاسخ می گوید که بوق حمام مقررات ما است !

کنت از شنیدن این حرف سخت برآشفته می شود وپیش‌ناصرالدین شاه میرود و باو می‌گوید درشهری که مقررات به بوق حمام بستگی دارد من بیفایده‌ام !

*** امیر بهادر شمشیرش‌را بیرون می‌کشد تا جن‌ها راتارو مارکنند !**

چندین سال پیش که حمام سنگلج برو بیایی داشت . صاحبان گرمابه ها برای آنکه کار این حمام را از سکه بیندازند شایع کردند که در این حمام جن پیدا شده است و دلاکهای آن بعداز غروب سم در می آورند و از این حرفها و شایعات که خیلی زود ، زود باوران دیروز را فریفت !

همین شایعات موجب شد مردم بهراس بیافتند و دیگر باین حمام نروند ، در حقیقت صاحبان دیگر گرمابه ها با این حیله توانستند با از رونق انداختن کار گرمابه سنگلج به حمامهای خود رونقی بدهند .

مظفرالدینشاه قاجار نیز به جن اعتقاد داشت ، او از ترس جن ،پیش از رفتن به خزینه امیر بهادر،وزیرمعروف خود را به خزینه می‌فرستاد تابا شمشیرش جنها راتارومار کند ، آنگاه خود او برای استحمام وارد خزینه می شد !

● از مشت و مال تاماساژ!

تا چندی پیش ، حمامهای ایران خزینه آب گرم و خزینه آب‌سرد داشت که رفته‌رفته تغییر شکل دادند وبه دوش مجهز گردیدند. در حال حاضر علاوه بر حمامهای عمومی ، حمامهای خصوصی هم ایجاد شده است که‌وان‌وتشکیلات مدرن دارند !

حمامهای قدیم ایران .از نظر بهداشتی با حمامهای امروزی قابل قیاس نبود ، بسیاری از امراض توسط گرمابه ها شایع می شد ، دلاکهای دیروزی استادمشت ومال بودند. البته هنوز هم بعضی از دلاکها براه‌و رسم مشت و مال دادن واردند ـ آنها طوری مشت و مال می دادند که استخوان های بدن ترق‌ترق صدا میکرد . مشت ومال دهندگانی که‌بیشترسر و صدای استخوانها را در می آوردند ، استادتر بودند !

اکنون‌مشت و مال ملایمی به‌نام ماساژ در حمامها ، مخصوصا در حمامهای سونارایج است که‌ظرافت خاصی دارد!

حمام سونا تقریبا ـ هشت سال پیش بایران آمد که ابتدا پخش چندان نگرفت ولی بعد از مدتی چنان استقبالی از آن بعمل آمد که در حال حاضر در بیشتر مناطق این شهر می توانید یك‌حمام سوناپیدا کنید ، البته این حمام‌باهمه‌فوایدی که دارد برای کسانی که ناراحتی قلبی دارند بسیار خطرناك است.

در حمامهای سونا دستگاههای مخصوصی وجود دارد که با آن کمر ، شکم و باسن را ماساژ می دهند تا چربیهای اضافه آب شود. در حال حاضر مرد های تهرانی بیشتر از زنها به این گونه حمام هاتوجه نشان میدهند ، قبلا که بعضی از حمامهای سونا صبحهارا به خانمها و عصر ها را به آقایان اختصاص داده بودند براثراستقبال زیاد مردها از ساعات زنانه حمامها کاسته و به ساعت های مردانه‌آن اضافه کرده‌اند .

غیر از این حمامها ، حمام های آب گرمی هم وجود دارد که بیشتر ، بیماران جلدی و رماتیسمی باین گونه‌گرمابه ها مراجعه‌می کنند . رامسر معروفترین حمامهای آب‌گرم معدنی را دارد که برای هر کدام از آنها خاصیتی تراشیده‌اند !

*** بوی تنش در مشام کوچه تهی شد !**

رنك چو فیروزه کرد و خیس‌عرق شد
چهره «کاشی» ز شرم آن تن تبدار
ریخت « بسر بینه » بوی پیکر گرمش
« آینه» گردید از بخار ، رخش‌تار
*
«لنك»گلی رنك راگره بسرین‌زد
ساق چو مرمر درون «حوضچه » بگذاشت
عاج دوپستان او بلرزه درآمد
« مشربه» را از سر « سکوی»چو برداشت
*
قامت موزون در آب گرم نهان کرد
دست بنرمی کشید بر سر وسینه
«لنك» بینداخت ،آنچه بودعیان کرد
چون بدرآمد ز پله های «خزینه»
*
آن تن چون یاس را ، یاس ترش کرد
زلف « حنا» بست ،شست ،بافت ، دوتا کرد
اینطرف انداخت ، گاه آنطرف انداخت
عاقبت آن را بروی پشت رهاکرد
*
«سوزنی ترمه» پهن بودچو برگشت
جامه بتن کرد و بست « بقچه‌حمام»
بوی تنش در مشام کوچه تهی‌شد
رفت سوی خانه باز ، آرام،آرام

«نصرت رحمانی»

سازمانهای فرهنگی

کاخ کودک

پیشرو آموزش و پرورش نوین برای نسل امروز

کودکستان ژیلا ـ استخر شنا دبستان شاهین

مجهزترین پانسیون شبانه‌روزی

با کادر مجهز ومربیان باتجربه وتدریس زبان انگلیسی توسط آموزگاران انگلیسی زبان آماده آموزش و پرورش نونهالان عزیز شما میباشد .

حشمت‌الدوله غربی ـ خیابان کیوان محل سابق سازمان ملل متحد تلفن ۴۷۱۲۸

اطلاعیه

سازمان فرهنگی عزیزی

بدنبال فعالیت ۱۵ ساله بازهم مانند سالهای قبل شاگرد اول ودوم حوزه امتحانات نهائی ششم بنام آقای بهرام اسکندری و دوشیزه ملوس هشترودی از دبستان عزیزی بوده‌است برنامه دبستان های عزیزی همه روز شش ساعته میباشد که یکساعت آن اختصاص به زبان انگلیسی دارد وفرزندان پنجسال ونیم شمارا درکلاس اول وکمتر ازآن را درکودکستان میپذیرد .

دبستان دخترانه و پسرانه شماره ۱ اسکندری شمالی چهارراه ساسان تلفن ۹۵۴۸۸۱

دبستان‌دخترانه و پسرانه شماره ۲ دامپزشکی بین خوش‌و قصرالدشت تلفن۹۵۲۵۹۲

وسیله ایاب وذهاب آماده است

پیشرو (صاحبقرانیه)

کودکستان و دبستان زیر نظر و مدیریت

دکتر مهدی جلالی

همه‌روزه ثبت‌نام مینماید

نشانی : خیابان صاحبقرانیه جنوب مرکز تلفن‌نیاوران .تلفن ۸۸۲۷۸۱

گروه‌فرهنگی فرگام

برای کلاس‌های تک‌درس زبان انگلیسی بصورت:

۱ـ کلاسهای‌ویژه انگلیسی ـ داوطلبان کنکور دانشگاه و اعزام دانشجو

۲ـ کلاسهای تقویتی انگلیسی برای‌دانش آموزان دوره اول و دوم دبیرستان همه‌روزه صبح و عصر ثبت‌نام مینماید .

خیابان روزولت ـ مقابل سینما دیاموند ـ تلفن۷۶۰۱۵۳

دبیرستان‌دولتی‌شبانه‌دکتر نصیری

در دوره اول و دوم (ادبی ـ طبیعی ـ ریاضی) ثبت‌نام‌مینماید .

نشانی ـ انتهای خیابان سینا ـ تلفن ۹۵۷۱۷۴

دبیرستان دخترانه دانش‌وبینش

برای دوره اول و دوم و ششم طبیعی ثبت نام مینماید

نشانی : نارمک ـ فلکه هفت حوض

۱ـ۴۱۵۹۸

اطلاعات

دختران و پسران

یکشنبه ها

منتشر میشود

شاگرد اول تهران از

دبیرستان دخترانه اخگر

دوشیزه روحیه درخشان بین کلیه کلاسهای ششم فنی تهران از دبیرستان اخگر شاگرد اول شده است .

دبیرستان این موفقیت را مانند سالهای‌گذشته مرهون دبیران مجرب خود بوده واز ایشان سپاسگزار است .

دبیرستان در سال جاری برای دورهٔ اول ورشته‌های طبیعی ، ریاضی، ادبی ، خانه‌داری در دورهٔ دوم نام نویسی‌مینماید.

شاگردانی که معدل آنان از ۱۵ ببالا است باشهریه مخصوص پذیرفته میشوند

نشانی: خیابان امیرآباد ـ شماره۱۱۶ تلفن: ۴۱۳۶۲

سازمان فرهنگی ابطحی

برای کودکستان ودبستان ودبیرستان ثبت نام میکند

فرح جنوبی مقابل پمپ بنزین تلفن: ۷۵۳۴۹

دبیرستان سیاوش دختران وپسران

همه‌روزه ثبت‌نام مینماید

ششم ریاضی ـ ششم طبیعی ـ ششم ادبی

تلفن ۷۷۳۷۶۷و۸۶۶۶۵۴

وسیله رفت و آمد مهیااست

جاده قدیم شمیران . ایستگاه‌داودیه

آرمان

با۲۵ سال سابقه برای کودکستان . دبستان وپانسیون شبانه‌روزی

باوسیله رفت وآمد ثبت‌نام مینماید .

نشانی ـ سپه باستیون غربی . تلفن ۴۹۴۹۲ ـ شعبه امیریه مختاری تلفن ۵۱۰۸۱

گروه‌فرهنگی ارمگان

دبیرستان پسران

برای کلاسهای روزانه دوره اول ودوم

(طبیعی وریاضی)

همه روزه صبح‌وعصر ، ثبت‌نام میکند .

آدرس انتهای فرح‌شمالی خیابان‌میرمطهری کوچه پیشداد تلفن ۷۷۰۳۲۹

گروه فرهنگی ابونصر

۱ـ دبیرستان ابونصر دوره اول و دوم کامل متوسطه ـ هاشمی چهارراه جیحون تلفن ۹۵۷۱۲۱

۲ـ دبستان جهان‌علم انتهای‌خیابان‌بهارخیابان شیراز کوی اتابک‌تلفن ۷۰۲۲۹ـ باتدریس زبان‌انگلیسی وارمنی ـ وماشین‌نویسی فارسی و لاتین زیرنظر دبیران و آموزگاران مجرب و کار آزموده همه روزه صبح‌ها از ساعت ۸تا۱۲ و بعداز ظهر ها ۴الی ۶ ثبت‌نام مینماید

آموزشگاه شبانه فضیلت از داوطلبان متفرقه‌برای کلاسهای دوره‌اول متوسطه ودوه‌دوم (طبیعی ، ریاضی ، ادبی ثبت‌نام مینماید

فضیلت

خیابان امیریه نبش منیریه تلفن ۴۲۶۴۵

آ ـ ۳۸۸۷۰

گروه‌فرهنگی «درفش»

دبیرستان آریان

مقدم دانش‌اموزان عزیز را جهت ثبت نام گرامی میدارد

رئیس هیئت مدیره گروه

دکتر ابوالحسن شیخ

خیابان پهلوی ـ بالاتر از چهارراه امیراکرم

کوی آذر تلفن ۴۳۵۲۴

کودکستان دبستان نوآموز

بمدیریت رضیه عقیلی فوق‌لیسانس تعلیم وتربیت. ثبت‌نام‌میسماید

نشانی : روزولت جنوبی ، بین شاهرضا وتخت‌جمشید ، تلفن ۴۰۴۰۰

دبیرستان مهیندخت

باکادر آموزشی مجهز در سال تحصیلی جاری همه‌روزه از دانش آموزان دوره اول‌و دوم (طبیعی ـ ریاضی ومنشیگری) ثبت نام مینماید.

تخت‌جمشید مقابل سفارت آمریکا

تلفن ۷۶۱۰۷۹

GOETHE - INSTITUT

SPRACHKURSE

آدرس خیابان پهلوی چهارراه امیراکرم

خیابان شاهین شماره ۱۴ تلفن ۴۱۰۶۴

تدریس زبان آلمانی

نام‌نویسی ـ ازروز دوشنبه ۳۰ شهریور ماه ۴۹ تاچهارشنبه ۸مهرماه ۴۹از ساعت ۱۶ تا ۱۹

امتحانات‌ورودی: روزهای ۱و۴ و ۶ مهر ماه .

شروع کلاسها از روز شنبه ۱۱ر۷ر۱۳۴۹

کلاسهای‌جدید: ۲۰ساعت در هفته برای تحصیل دردانشگاه های‌آلمان فدرال صبحها ازساعت ۸تا۱۲ یابعدازظهر هاازساعت ۱۴ تا ۱۸

۱ـ۳ آ ـ ۴۰۴۷۴

پانسیون و مؤسسه فرهنگی جام‌جم

زیرنظر بانو دکتر ملکه طالقانی

برای کودکستان و دبستان دخترانه و پسرانه‌ودبیرستان دخترانه (طبیعی و ریاضی) و پانسیون شبانه روزی صبح و عصر ثبت‌نام مینماید .

نشانی . روبروی گرمابه تهران‌پارس تلفن ۷۸۳۶۳

۱ـ۷ آ ـ ۱۶۵۰۷

شرکت ملی نفت ایران

آگهی

انتخاب کارگرماهر مورداحتیاج پالایشگاه‌شیراز

شرکت ملی نفت ایران به منظورتکمیل کادر کارگر ماهر مورد احتیاج پالایشگاه شیراز عده‌ای داوطلب مرد را باشرایط زیراز طریق‌امتحانات مسابقه و مصاحبه می‌پدیرد .

۱ـ دارا بودن گواهینامه پایان تحصیلات ازآموزشگاه های حرفه‌ای کشور

۲ـ حداکثر سن ۲۸سال (متولدین ۱۳۲۱ ببالا)

۳ـ دارابودن برك خاتمه خدمت و یابرك معافی دائم وظیفه عمومی

۴ـ تائید صحت‌مزاج داوطلب بوسیله‌اداره کل بهداری‌و بهداشت‌شرکت‌ملی نفت‌ایران

۵ـ متدین بیکی‌از مذاهب رسمی

۶ـ شاغل نبودن در سازمان ها و موسسات دولتی‌ووابسته بدولت

افرادی که در امتحانات مسابقه ومصاحبه‌پذیرفته‌شوند باستخدام رسمی شرکت‌درآمده‌و برای‌مدت۲سال‌درپالایشگاه‌های تهران‌وکرمانشاه بکار آموزی اشتغال خواهندیافت ودرپایان‌دوره کارآموزی مزبوردرسمت کارگرماهر درپالایشگاه شیرازبه کارگمارده خواهندشد .

علاقمندان‌واجد شرایط می‌توانند بادر دست‌داشتن‌مدارك‌زیر باداره‌کل‌استخدام و کاریابی شرکت ملی نفت ایران خیابان کاخ‌شمالی‌بالاتر از بلوار الیزابت شماره ۷۶)مراجعه‌و ثبت‌نام نمایند.

۱ـ شناسنامه عکس‌دار

۲ـ اصل‌گواهینامه تحصیلی

۳ـ دو قطعه عکس۴ × ۶ که‌اخیرا گرفته‌شده‌باشد.

۴ـ اصل برك خاتمه‌خدمت ویابرك معافی دائم‌وظیفه‌عمومی

ثبت‌نام همه‌روزه از روز شنبه ۴مهر ماه۱۳۴۹ تاروز پنجشنبه ۱۶مهر ماه ۱۳۴۹ از ساعت ۸تا ۱۱صبح بعمل خواهدآمد.

ضمنا از کلیه متقاضیانی که قبلاتقاضای اشتغال در صنعت نفت‌رانموده‌اند وواجدشرایط مذکور می‌باشند دعوت می‌نماید که جهت‌ثبت‌نام‌وشرکت درامتحانات مربوطه درتاریخ‌مقرر مراجعه نمایند.

گروه فرهنگی ارس

همه روزه درمحلهای زیرثبت‌نام مینماید تلفن ۳۵۲۱۰

۱ـ کودکستان ودبستان ریاض . شهرآرا ـ اول خیابان ...

۲ـ دبیرستان ارس . میدان ۲۴ اسفند اول امیرآباد

دارای کلاسهای اول تا ششم در رشته‌های (طبیعی ـ ریاضی ـ ادبی)

عنوان سخنرانی آقای‌دکتر محمدعلی‌معتمد رئیس دانشکده علوم سیاسی دانشگاه ملی ایران که در روزشنبه ۱۸ مهر ماه از ساعت شش و سی دقیقه بعد از ظهر در نالار پورداود دانشگاه پهلوی‌ایرادمیگردد «به‌توسعه‌دامنه‌حقوق‌جزاتغییریافته‌است»

افراد واجد شرایط ،زیرجهت راهنمائی شغلی از تاریخ انتشار این آگهی تاپایان وقت اداری دهم‌مهر ماه ۱۳۴۹ باداره اشتغال فارغ‌التحصیلان واقع در خیابان آیزنهاور ـ وزارت کاروامور اجتماعی ـطبقه سوم مراجعه نمایند .

۱ـ یکنفر مهندس آزمایشگاه نساجی برای انجام هرگونه آزمایشات مربوطه

۲ـ یکنفر مهندس ریسندگی

۳ـ یکنفر مهندس تکمیل

۴ـ یکنفر مهندس طراحی

م‌الف ۶۶۱۱ اداره کل اشتغال

آ ـ ۴۱۲۱۸ ۱ـ۳

شماره ۱۱۸۴۳ ـ ۲۱ر۶ر۴۹

اطلاعیه‌شهرداری‌سبزوار

باطلاع کلیه صاحبان املاك و اراضی واقع در محدوده قانونی شهر می رساند که طبق ماده۵ قانون نوسازی و عمران شهری مالکین زمین هاوساختمانها و مستحدثات واقع در محدوده شهر یا قائم مقام یا نمایندگان قانونی آنان مکلفند ظرف‌شش ماه از تاریخ اعلام شهرداری مشخصات کامل ملك‌راباتعیین‌بهاء بتفکیك هرقطعه ملك وبه‌ترتیب مقرر در ماده ۴ قانون مذکور کتبا به شهرداری اعلام دارند و هرگاه در مهلت مقرر نسبت به‌اعلام‌بهاء اقدام نکنند عوارض متعلقه‌برای مدت تاخیربه دوبرابر افزایش خواهد یافت . بنابراین‌بدینوسیله باطلاع مودیان‌محترم می رساند که دفترچه حاوی مشخصات محدوده شهر وهمچنین ارزش معاملاتی اراضی‌وضوابط تعیین بهای ساختمان‌هاو مستحدثات از طرف شهرداری چاپ و آماده شده و در دفترشهرداری و نواحی تابعه موجود وبمحض مراجعه تسلیم مودیان خواهد شد .

چون از تاریخ نشر این آگهی تاشش ماه‌صاحبان املاك باید به تکلیف‌قانونی خود دایرباعلام بهای ملك عمل کند و در غیر اینصورت مشمول‌جریمه تاصد در صد خواهد شد . بنابراین از همشهریان محترم انتظار دارد که برای استفاده‌ازده درصد جایزه قانونی وهمچنین جلوگیری‌ازضرر وپرداخت جریمه هرچه زودتر نسبت‌به اعلام بهاء واخذرسید از دفتر شهرداری اقدام و عوارض‌متعلقه را براساس اعلام بهائی که خود مینمایند به میزان‌پنج در هزار تاآخر سال‌جاری به شهرداری‌پرداخت فرمایند. ۲ـ۱۰ آ ۴۰۵۳۰ شهردار سبزوار : عظیمیان

شماره ۱۲۱۶۳ تاریخ ۱۹ر۶ر۴۹

اطلاعیه‌شهرداری‌یزد

باطلاع کلیه صاحبان املاك و اراضی واقع در محدوده قانونی شهر میرساند که طبق ماده (۵) قانون نوسازی و عمران شهری مالکین زمینها و ساجتمانها ومستحدثات واقع در محدوده شهر یا قائم مقام یا نمایندگان قانونی آنان مکلفند ظرف‌شش ماه از تاریخ اعلام شهرداری مشخصات کامل ملك را با تعیین بها به تفکیك هر قطعه ملك و به ترتیب مقرر در ماده ۴ قانون مذکور کتبا بشهرداری اعلام دارند و هرگاه در مهلت مقرر نسبت باعلائم بهاء اقدام نکنند عوارض متعلقه برای مدت تاخیر بدو برابر افزایش خواهد یافت. بنابراین بدینوسیله باطلاع مودیان محترم‌میرساند که دفترچه حاوی مشخصات محدوده شهر وهمچنین ارزش معاملاتی‌اراضی وضوابط تعیین‌بهای‌ساختمان ها و مستحدثات از طرف شهرداری چاپ و آماده شده ودر دفتر شهرداری و نواحی تابعه موجود و بمحض مراجعه تسلیم مویان خواهد شد .

چون از تاریخ نشر این آگهی تا شش ماه‌صاحبان املاك باید بتکلیف قانونی خود دائر باعلام بهای ملك عمل کنند ودر غیر اینصورت مشمول جریمه تا صددرصد خواهند شد بنابراین از همشهریان محترم انتظار دارد که برای استفاده از ده‌درصد جایزه قانونی و همچنین جلوگیری‌از ضرر و پرداخت جریمه هرچه زودتر نسبت باعلام بهاء و اخذ رسید از دفترشهرداری اقدام و عوارض متعلقه را بر اساس اعلام بهائی که خودمینمایند بمیزان پنج در هزار تا آخر سال جاری بشهرداری پرداخت فرمایند . کفیل شهرداری یزد ـ ابریشمی

۱ـ۴۱۵۹۶

گروه‌فرهنگی خوارزمی

برای کلاسهای‌شبانه متفرقه (دوره‌اول و دوم) وکنکور های فنی‌ـپزشگی‌ـادبی ـ علوم واقتصاد ثبت نام مینماید.

داوطلبان جهت‌ثبت‌نام همراه با دوقطعه عکس‌به واحدهای زیرمراجعه فرمایند:

۱ـ آموزشگاه شماره یك خیابان شاهرضا ـ چهارراه سزاوار تلفن ۴۳۱۸۰
(برای‌ثبت‌نام کلیه کلاسهای کنکور وششم‌ریاضی‌ـطبیعی‌وادبی)

۲ـ آموزشگاه مرجان خیابان پهلوی ـ نرسیده به‌چهارراه‌تخت‌جمشید تلفن ۶۱۳۹۹۴
(برای ثبت‌نام کلاسهای دوره‌اول و چهارم و پنجم متوسطه)

۳ـ آموزشگاه شماره ۲ـ شاه‌آباد اول‌بهارستان تلفن ۳۳۸۶۳۳
(برای ثبت‌نام کلیه کلاسهای کنکورو دوره‌اول و دوم متوسطه)

۴ـ آموزشگاه شماره ۳ـ خیابان تهران‌نو ـ ایستگاه‌ارباب ـ خیابان ششم بهمن ۷۹۰۰۷۶
(برای‌ثبت‌نام کلیه کسلاسهای کنکور و دوره‌اول‌ودوم متوسطه)

۵ـ آموزشگاه شماره ۴ـ خیابان‌پهلوی‌نرسیده ب‍ـ پل تجریش تلفن ۸۳۴۲۹
(برای‌ثبت‌نام کلاسهای‌کنکور پزشکی و دوره‌اول و دوم متوسطه)

و فروشگاه بزرگ ایران زنگها بصدا درمیآیند

با ۴۲ هزار قلم جنس برای شما و فرزندان شما

شادمانی بهمراه میآورد

مداد سر فلزی اعلای خارجی هر عدد	۱	ریال
مداد تراش در طرحهای مختلف هر عدد	۲	ریال
خودکار با دوام هر دو عدد	۳	ریال
خودنویس اعلا هر عدد	۱۰	ریال
دفتر ۱۰۰ برگ بزرگ هر جلد	۸	ریال
مداد سر عروسک هر عدد	۳۰	ریال

کیف مدرسه جیب دار از چرم آلمانی با قفل خارجی با دوام

۱۵۵ ریال

کیف مدرسه اسفنج خارجی سرپوش دار داخل زیپ با قفل آلمانی

۲۷۰ ریال

کیف مدل جیمز باند با طرح سامسونت ۴۴۰ ریال

کت تک پسرانه از ۵ تا ۱۵ سال

از ۱۲۵۰ تا ۱۵۵۰ ریال

کت تک پسرانه

از ۸۰۰ تا ۱۱۰۰ ریال

شلوار تک پسرانه از ۵ تا ۱۵ سال

از ۴۴۰ تا ۴۹۰ ریال

جوراب پسرانه

از ۲۰ تا ۲۵ ریال

زیرپوش پسرانه

از ۳۹ تا ۴۹ ریال

شورت پسرانه

از ۳۹ تا ۴۹ ریال

پیژاما شلوار پسرانه

از ۱۹۰ تا ۲۳۰ ریال

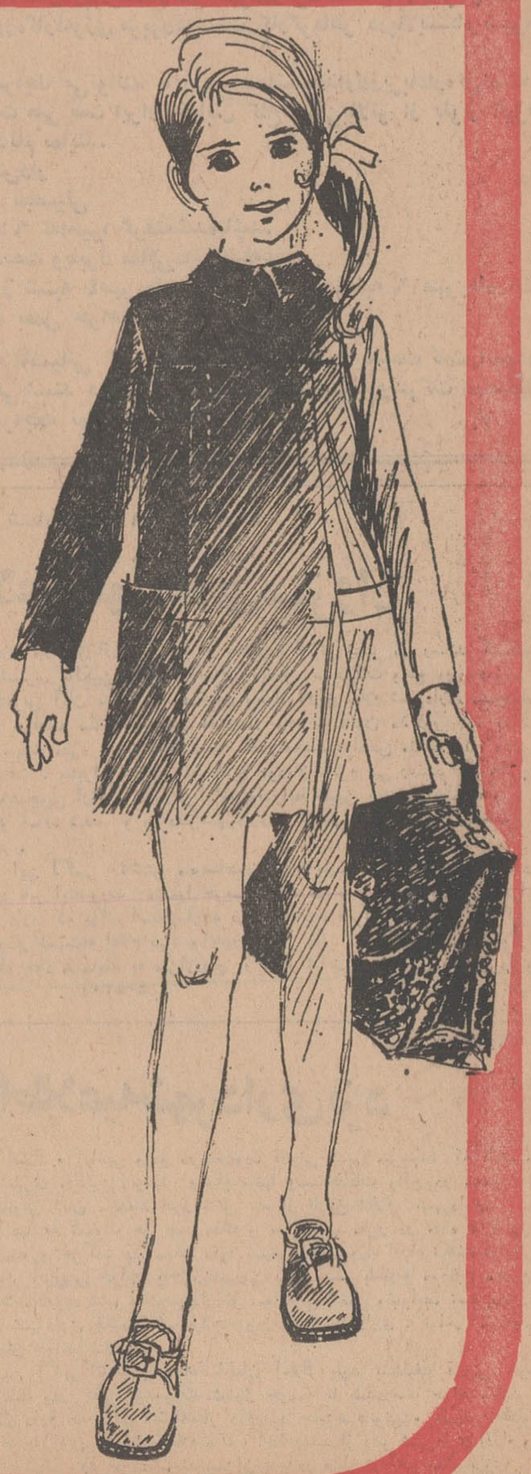

جوراب دخترانه مخصوص مدرسه

از ۳۵ تا ۹۰ ریال

رو پوش دبستانی از پارچه ترگال اعلا

از ۲۵۰ تا ۳۵۰ ریال

رو پوش دبستانی از پارچه گروگرند

از ۱۹۰ تا ۲۵۰ ریال

سارافون دبیرستانی دستباف یزد

از ۱۹۰ تا ۲۶۰ ریال

سارافون دبیرستانی از پارچه داکرون

از ۲۹۰ تا ۳۵۰ ریال

سارافون دبیرستانی از پارچه ترگال مرغوب

از ۲۹۰ تا ۳۸۰ ریال

بلوز آر پارچه پوپلین راحت و شیک

از ۱۷۰ تا ۱۹۰ ریال

انواع ناهار بری از ۳۵ تا ۳۹۰ ریال

چمدان ناهار بر فلزی با ترموس غرب وحشی وحشی ۳۵۰ ریال

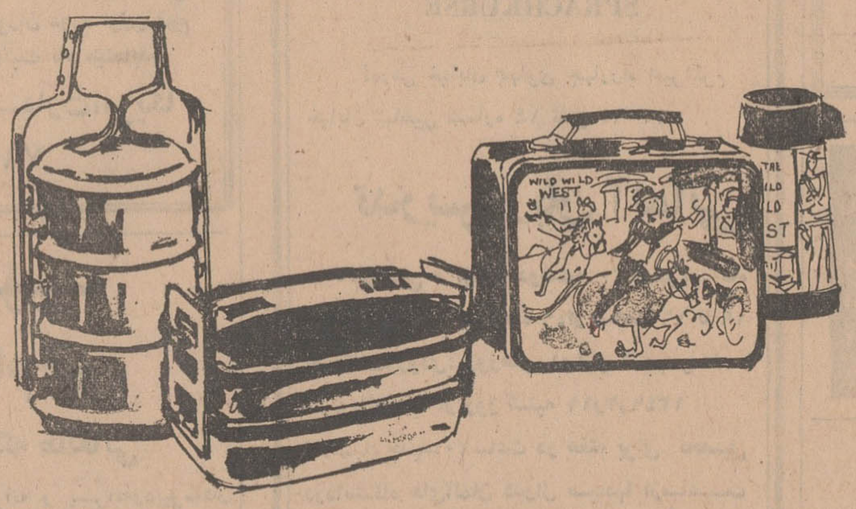

کفش دخترانه شورد از نمره ۳۵ تا ۴۰ از ۴۹۰ تا ۹۵۰ ریال

کفش دخترانه دبستانی از نمره ای ۹ ریال ببالا

کفش پسرانه چرمی دست دوز در اندازه ۲۵ تا ۳۶ از ۲۰۰ تا ۲۸۵ ریال

کفش پسرانه چرمی دست دوز در اندازه ۳۶ تا ۴۱ از ۳۹۰ تا ۵۴۰ ریال

فروشگاه از ۹ صبح تا ۹ شب یکسره بازاست

مدرسه عالی صاحب منصبی به زودی افتتاح میگردد

چهل سال قبل درهمین روز

حسب‌الامر مقرز گردید مدرسه عالی صاحب منصبی دایر شودبدین سبب از اداره مدارس کل‌نظام‌اعلانی برای قبول داوطلب منتشر شد و در تعقیب آن عده زیادی ثبت اسامی نمودند.

هشتمین دوره مدرسه وکیلی نیز قریبا افتتاح خواهد شد از طرف‌اداره تشکیلات امنیه‌کل‌مملکتی‌ازاشخاصی که داوطلب دخول در مدرسه‌مزبور هستند دعوت شده است که خود را معرفی نمایند.

عزیمت کنت شولبرك

وزیر مختار معروف دولت‌آلمان در ایران آقای کنت شولنبرگ که تغییر ماموریت یافته بود پس از اجرای مراسم تودیع نسبت بعموم دوستان خود از طهران عازم برلن گردید.

مبادلات تجارتی با اتحاد شوروی

از طرف موسسات اقتصادی‌شوروی در ایران شروع بخرید امتعه‌داخلی گردید مخصوصا در این اواخر مقادیر زیادی برنج و پنبه‌خریداری کرده‌اند و در مقابل مقدار زیادی ماشین‌آلات فلاحتی ، شخم زنی و بذر افشانی و غیره از طرف‌اکسپرت ماشین وارد نموده‌اند.

ماشینهای سنك شکن برای بلدیه

موسسه پرس آذ نفط قراردادی با بلدیه طهران منعقد کرده بود که برای اسفالت ریزی‌خیابان‌های‌طهران چند دستگاه ماشین سنك شکن وارد نماید ماشین های مزبور با تصویب هیئت دولت ورودش آزادشد و اخیرا به بندر پهلوی رسیده وبه مرکز حمل‌گردیده و قراراست این دوروزه به بلدیه طهران تحویل و کار ساختمان خیابان ها بمنظورسنك ریزی و اسفالت شروع میشود.

فعلا عملیات سنك ریزی و اسفالت در خیابان پهلوی جریان‌پیدا کرده‌و پس از آن برای خیابان سپه اقدام‌خواهدشد.

محصلین ایرانی مقیم‌اروپا

مطابق قانون مصوبه صدی‌بیست از محصلین اعزامی بایستی از بین محصلین ایرانی بی بصاعت که در اروپا مشغول تحصیل هستند انتخاب شود، پیشنهادی دراین خصوص از طرف وزارت معارف‌برای‌انتخاب‌بیست نفر از بین اسامی محصلین مقیم‌اروپا به هیئت وزراء تسلیم شده بود که مورد تصویب قرار گرفت و به‌اداره سرپرستی ایران در پاریس ابلاغ گردید که نسبت به انتخاب بیست نفر محصل و تکمیل عده صد نفری محصلین دولتی اقدام نمایند.

استخراج ذغال سنك‌شمشك

اکنون حد متوسط ماهیانه قریب دو هزار خروار ذغال سنك از معدن شمشك استخراج میشود ونظر بلزوم سوخت جهت مصرف ادارات دولتی در زمستان اقدام گردیده ودر حدود خرواری پنج تومان خرید و فروش آن تعیین شده و چون راه شمشك هنوز کاملا ساختمان نشده و اتومبیل فقط تاسنکون میرود باین جهت مخارج حمل‌و نقل محصول معدن بشهر گران تمام میشودبعلاوه مقدار مسافتی هم که تسطیح گردیده قابل عبورو مرور اتومبیل های‌سواری است و کامیون های بزرك نمیتوانند عبور و مرور نمایند.

مدیران مدارس و تعطیل تابستانی

از طرف وزارت معارف متحدالمالی بعنوان کلیه مدیران مدارس صادر گردیده مبنی بر این که کار های مدیران مدارس دو قسمت است که یك قسمت آن کار اداری میباشد و بنابر این مدیران مدارس از این تاریخ ببعد حق استفاده از ایام‌تعطیل تابستان را نخواهند داشت مگراین که در غیاب‌خوددیگری رابوزارتخانه متبوعه معرفی نمایند.

مکتوب سلطان حبشه

نقل از روزنامه اوبنینك استاندارد لندن

انجمن حمایت سیاهان و ضد بردگی نامه‌ای از «راس طفاری» امپراطور حبشه دریافت داشت که‌به انتشار آن مبادرت ورزید این‌مراسله مشعر براینست که امپراطورراس ـ طفاری تصمیم دارد بردگی را در قلمرو مملکت خویش بکلی منسوخ و موقوف کند. بطوری که تخمین‌زده میشود در حبشه دومیلیون نفر برده وجود دارد.

امپراطور در مراسلهٔ خود به انجمن حمایت سیاهان و ضدبردگان مینویسد :« شما سابقا بمن نوشته بودید که برای یك پادشاه‌مسیحی دایر بودن تجارت برده یا برده ـ فروشی در مملکتش ناهنجار و زشت است بدین مناسبت در این مراسله مژده مسرت بخش« آزادی بردگان را در جواب شما مینویسم وخاطر ـ نشان مینمایم که من برده فروشی‌را در تمام مملکت خود موقوف کرده‌ام، ما برای آزاد کردن بردگان که‌هنوز در دست اسارت و در قید رفیت‌مردم گرفتارند کمر همت بسته‌ایم بعضی اشخاص که فراموش کرده‌اندبرده فروشی و غلامی‌یکزمان از کار های رایج‌المعامله عمومی بوده و بی‌خبرند ازاینکه مادراین مدت چه کاربزرگی انجام داده‌ایم یا درشرف انجام دادن هستیم ، شما بهتر میدانید که لغو این عادت و رسم بد تاچه اندازه مشکل است و میدانید که اقدامات عجولانه چه مضارو عواقب وخیمی‌دربر خواهد داشت اگر چه قانون‌بردگی هنوز هم در حبشه‌موجوداست‌ولی دور از انصاف است اگر کسی بردگی حبشه و زنگبار رابخواهد با مشکل صنعتی بردگی‌اروپاو امریکا درایام قدیم برابر کند تفاوت بردگی‌حبشه با مغرب زمین این است که‌بردگان حبشه از هر چیزی که‌موجب‌امیدواری بحیات میباشد محروم نمیباشند لکن برادرانشان در غرب محروم بودند.

« نقل از اطلاعات ۳۰ شهریور ماه ۱۳۱۰»

آنهادوان ، دوان ، آمدند

جواد مجابی

طرح مساله :

بطور کلی من از کلام‌اله خان خوشم می‌آید .

پس‌باید بدانید که بطور جزئی رویه‌ایشان رانمیپسندم.

دلیل :

آقای کلام‌الله‌خان مرد خوشباشی است ،شیرینکار خوش‌اطوار و تروفرز .

این بطور کلی خوب‌است.

اما اگر این صفات خوب در آقای کلام‌الله‌خان بسیج شود تاعنایتش متوجه‌یکی از ابناء بشر گردد، بدانحال آن‌فرد از افراد بشر که داستانی عبرت‌آموز در حول‌و حوشش پرداخته میشود مثل داستان« آنروز .

توطئه :

قضیه آنروز از یکهفته قبل تدارك میشد

هروقت باقتضائی کلام‌اله خان را دیدم ، تلفن میکرد غالبا موقع ناهار یا شام ، که مخاطب در منزل باشد :

ـ «الو، سلام منم کلام ، بجا آوردی ، خوب‌ببین ، حوصله‌بره کشان داری ،نه، چطور ، شوخی نمی کنم ... ران ....جگر.... عزیزدلم... دل .

ساعت۵ بعدازظهرپنجشنبه منزل‌نصراله‌خان،نمی‌شناسی؟! دائی عیال ، بله کرج ، خدا حافظ ، ازدوستان هر که را دیدی ، بله ، مختاری ، قربانت .... فراموش نکنی.

الو ... خانم سلام ،« منم کلام ... بجا آوردی . . . .»

قیافه‌اش درست مثل رومل میشد و شایسته یك عکس تاریخی بشاش ،مفتخر و کمی ملنك .

آنگاه نگاهی دیگر به دفترچه تلفن ، اسمی دیگرو تلفن دیگر .

هشدار :

یکبار به کلام‌الله خان گفتم استاد جمله خطرناك«از دوستان هر که را دیدی» را دیگر مگو .

خندید که : دور هم جمع میشویم.

گفتم : صاحب‌خانه ؟

گفت : درویش است .

گفتم : آش شله‌قلمکاری میشود !

گفت : از قضا آش هم می‌پزند ، شماهم تشریف بیاورید .

گفتم : نمی‌آئیم ،گرفتاریم.. اما .

حادثه :

ساعت۵ بعدازظهرپنجشنبه همان هفته که کلام‌اله خان در چهل‌بار تلفن زدنش باین و آن آدرس را تکرار کرده بود ، با دوستی که مرکب شخصی دارد برای دیداری از حادثه به محل حادثه‌رفتیم

از صدمتری ، منزل را از کثرت تردد شناختیم . لباس هانو ، صورتهاتراشیده قیافه ها دژم . عده‌ای می ـ آمدند ، عده‌ای میرفتند ، چیزی سهمگین در قیافه ها بود، مثل شنیدن یك خبربد، مشاهده آوار ، خبر زلزله ، چیزی از این قبیل، که‌پیشانی را پرچین و دل را مکدر می کند .

محاصره :

آنجا که چندماشین چپ اندرقیچی راه را بر‌یکدیگر بسته بودند پیاده شدیم .

در منزل بسته بود ، آقای کلام‌الله‌خان کجاست؟آنجا. جائی که مردم گرد آمده بودند ، بحالت هجوم ، کلام‌الله‌خان بدر فشار میداد و هنوز زنك میزد .

مردم هنوز متلك‌میگفتندو استاد را عمیقا می‌رنجاندند .

مساله :

برحسب امریه تلفنی ، «هر که را دیدی باخودت‌بیار» آدمهائی از زن و مرد درآنجا جمع شده بودند که‌همدیگر را نمی‌شناختند صاحب خانه کجا رفته بود ؟ بره کشان‌چه شده بود ؟

کلام‌الله‌خان روزبعد اول خلاصه ، بعد بتفصیل از ماجری پرده برداشت .

اصل قضیه :

همه‌چیز درست بود ، کشتن بره ، مهمانی دستجمعی‌دعوت هر که میخواهد بیاید،قدمش روی چشم .

سور ونذر وبساط ،آدرس منزل عنوان منزل و ساعت همه دقیق . اما ...

اشتباه کوچکی رخ داده بود .هفدهم ماه، بایدمدعوین تشریف بیاورند ، کلام‌الله ، کارمندانه هفدهم برج خبر داده بود ، ده روزی زودتر ، همین .

کلام‌الله‌خان معتقد است که اختلاف بین سال شمسی و سال قمری ضررش‌بیش از اینهاست .

ودراین‌زمینه‌حاضربود حتی قتل اتابك را هم نتیجه اختلاف سال شمسی وقمری بداند ، که ما اجازه قصه ـ گوئی راه ندادیم .

نتیجه :

آن‌جمعیت خشمگین با صورت های تراشیده و لباس های نو و لطیفه های غیر ـ دوستانه و اندکی فحش و فضاحت ، لاعلاج رفتند و در خانه ها آرمیدند و منتظر ماندند تا روز هفدهم برج‌فرا رسد .

گفتگو :

پس‌از شوخی های من و دوستم درباره اشتباه‌غم‌انگیز روز پنجشنبه کلام‌الله خان گفت :

شما همه‌تان در اشتباهید، من تقصیری نداشتم ،اگرروز هم درست بود، آنهمه‌جمعیت را کدام‌بره کفاف میداد ؟

گفتم : جمعیت آنروز خشمگین بود ، مثل مار زخم خورده آنهمه راه بخاطر بره و اینهمه آدم‌و درآخر جواب بادر بسته . گفت . عجب اینجاست که هیچکدام رامن نمی‌شناختم .

گفتم پس‌آن تلفن های مکرر ؟

گفت : من به خویشان و نزدیکان‌تلفن کردم و آنهابه دوستان خود ، اما فقط دوستان فرصت کرده بودند که بیایند .

گفتم : شاید تلفن های بی‌اعتبار خویشان رارمانده...

گفت :غلط کردند. اصلا مرا بگو که با اینهمه مشغله دولتی و شغل مهم .... دیدم که در تعریف از خویش ، براه مبالغه میرود .

سر خود رابه کتابی گرم کردم که حوصله ندارم‌فهمید و دم در کشید .

رفیق مالیخولیائی :

کلام‌الله بطور کلی مرد خوشباشی است اماترسوست ودرخوشی هایش شریك‌جرم می‌طلبد همیشه آدمها رادور خود ، جمع می کند، در خیر ودر شر . تااگر خبری شد تنها نباشد ، همین .

رفیق دیگر من آدم کج اندیشی است ، بین‌خودمان، کمی مالیخولیائی است . میگوید اگر آنروز کلام‌الله خان اشتباه نکرده بودمی ـ دانستی چه میشد ؟

حوصله نداشتم که‌خیالبافی کنم ، گفتم بله .

گفت چطور میشد مثلا .

گفتم چه‌میدانم .

گفت پس ببین :

درباز است ، صاحبخانه نصراله‌خان دم در ایستاده جائی که خون بره بردرگاه ریخته .

قصاب بره را تازه‌بشاخه درخت آویخته و نرم نرمك پوست ازتنش جدا می کند که مهمانان تك‌و تك با احتیاط سر میرسند .

اما اول باید بدانند علت مهمانی چیست ؟

نصرالله خان کدامست ؟ که هیچکدام را نمی‌دانند پس‌باید احتیاط کرد .آنکه دم در ایستاده باید نصرالله خان باشد ، با نگاهی به‌قیافه او شاید علت مهمانی را بفهمیم ، پس با جملاتی از این قبیل از درگاه خانه می‌ـ گذرند :

سلام !تبریك عرض‌میکنم

سلام ! غم‌آخرتان باشد

سلام ! قدم نورسیده‌مبارك

سلام! (ورندانه‌روبوسی.)

سلام ! دستی به گوشه چشم بعلامت اشکبارگی .

سلام ! ارتقاء بیشتر آنجناب را خواهانم .

سلام ! داماد کجاتشریف دارند .

سلام !باباجان ،صاحبخانه کجا هستند ؟

گلاویز شدند

صاحبخانه اینجا ایستاده، نصرالله‌خان مثل دیوانه ها برآستانه در ایستاده مات و متحیر که اینها چه قومی هستند ، از کجا آمده‌اند . چه کسی دعوتشان کرده ؟

درست ساعت ۵ بعدازظهر کلام‌الله خان در هیاتی برازنده یك مجلس سور، سریعا به آستانه در نزدیك میشود .

ـ سلام

ـ (نصرالله خان مات و مبهوت است)

ـ سلام نصرالله

ـ (نصرالله خان غرقه دریای حیرت است)

ـ نصراله : پدرسوخته ! منم !

(نصرالله‌خان سربرمیدارد بادیدن یك آشنا ، ذوق زده، به بغل کلام‌الله‌خان می‌پرد ، بیهوا و سریع ، نتیجتا هردو برخاك کوچه درمیغلتند .

تازه وارد ها،آنها را اززمین بلند می کنند ، لباسهاشان را می‌تکانند ، بخیال اینکه نزاعی روی داده ! باهم آشتی‌شان میدهند .

اینها براحتی ، بدون‌این که در آستانه در خیرمقدمی عرض کنند به مهمانان در اطاق مهمانی پیوسته‌اند .

چه‌کسی رفیق ما را زد ؟

من حرف دوست خیالبافم را قطع نکردم درحقیقت به خاطرچرت قیلوله،نمیتوانستم حرفش را قطع کنم سر و صدائی شد ، از جایم پریدم.

کلام‌اله خان‌بود‌که با کف دست کوبیده‌بود پشت‌گردن دوست ما ، که خیالبافی را در غیاب کلام‌الله‌خان تا بجاهای باریك کشانده بود .

بعد ، کلام‌الله دستور چای و شیرینی دادتا خاطره‌آنروز پراز ناکامی را ـ که ازکرج تاتهران دلخور بازگشتیم ، از یاد برده باشیم .

پایان خوش

بعدا برای من تعریف کردند که روز هفدهم ماه همه به مهمانی رفتند جز کلام‌الله خان .

علت آن قضیه ، برینده نیز که باید وجدانا شرح ماوقع را برشته تحریر می‌ـ کشیدیم ، مجهول ماند .

سلاح مبارزه بر ضد سرطان ساخته شد

ـ کدام سنگین‌ترند ...؟!

اطلاعات و مردم

۳۱۱۰۸۰

همه روزه ازساعت ۶ تا ۷ بعد ازظهر نظریات شمارا منعکس می کند

همسایگان بی‌ملاحظه

ماساکنان خیابان جیحون بین چهارراه‌گلی‌و مرتضوی روبروی‌حمام دهقان‌پور کوچه سه‌متری فاراب گرفتار چند همسایه بی‌ملاحظه شده‌ایم که‌تمام‌فاضلاب منزل‌خودشان ازظرفشوئی گرفته تا آب حمام را توسط لوله‌در کوچه خالی میکنند و متاسفانه شهرداری ناحیه یك هم‌ابدا بشکایت‌ساکنین محل توجه نکرده است لذا بوی عفونت سلامت ماواطفال بی گناه را بخطر انداخته ولذا تقاضا میشود جلوی این اشخاص راکه بحقوق دیگران تجاوز میکنند گرفته شود .

تقی‌زارعی

لوله‌کشی نشده است

ماساکنین کوچه فلاحی واقع در خیابان خانی‌آباد از بدو لوله‌کشی تاکنون ازآب آشامیدنی تصفیه شده‌محروم هستیم در حالیکه سالهاست که حتی‌لوله‌کشی‌آب تصفیه شده‌درقراءوروستا های کشور بموقع اجراء گذاشته شده است ولی متاسفانه ماهنوزاز آب چاههای قدیمی و آلوده که‌باعث شیوع بیماری های بسیار است استفاده میکنیم وباتوجه باینکه بکوچه های بالاتر آب لوله‌کشی داده‌اند بانتظار بذل‌توجه مقامات سازمان آب هستیم .

اهل محل

نواب ۴۵متری میشود

عطف بشرح مندرج در شماره ۱۳۲۸۳مورخ هشتم مرداد ماه ۴۹ آن گرامی نامه تحت عنوان «شهرداری تصمیم بگیرد» بامضای (حسن کریمیان) درباره تعریض خیابان نواب اشعار میشود .

درطرح جامع خیابان نواب‌پارك وی «۴۵ متری» پیشنهاد گردیده است وطرح‌های‌تفصیلی این‌منطقه نیز در دست تهیه می‌باشد که‌پس ازتهیه و تصویب بمورد اجراء گذاشته خواهد شد .

دفتر اطلاعات و روابط عمومی شهرداری. یمینی

تجدید نظر بعمل آمده

عطف بشرح مندرج در شماره ۱۳۲۵۸ـ۱۱ر۵ر۴۹آن گرامی‌نامه تحت‌عنوان (اتوبوس های‌خط۲۱۵) بامضاء (تجاریه) باطلاع میرساند.

در تقسیم‌بندی مسیر اتوبوسها ومینی‌بوس های‌خط مذکورتجدید نظر بعمل آمده‌و ترتیبی‌داده شده است که‌رفاه ایاب‌وذهاب مسافران بلوار تامین گردد .

اداره اطلاعات و روابط عمومی شرکت واحد .

کفشداری امامزاده

اهالی تهران بخصوص مردم طبقه سه برای رفع گرفتاری و آلام ودردو غم و رنج زندگی در ایام هفته و شبهای جمعه و همچنین ایام سوگواری بزیارت حضرت شاهزاده عبدالعظیم پناه می‌ـ برند .کفشداری که هرجفت کفش رایك‌ریال‌از مردم‌می‌ـ گرفت ازاول شهریور می ـ گوید هر جفت کفش ـ داری ۲ ریـال می‌شودو با کمال سماجت که همطراز گداهای شاهزاده عبدالعظیم است‌اصرارمیکنند که‌بایستی زوار۲ ریال بجای یکریال بپردازند ! سئوال من‌اینست که آیا در اجاره کفشداری ها تفاوتی قائل شده‌اند که آنها نرخ‌را بالا برده‌اند ویا اینکه اینکار را خودسرانه انجام میدهند بهر صورت تقاضا میشود جلوی این‌یك ریال اضافه را بگیرند .

غلامرضا محمدی

در برنامه است

عطف بشرح مندرج در شماره ۱۳۲۸۷ مورخ چهاردهم مرداد ماه ۴۹آن گرامی نامه تحت عنوان «عوارض سطح‌شهر و نوسازی را دادیم» درباره اسفالت کوچه مستعانیه غربی منشعب از خیابان شادمان اشعار میشود .

اسفالت خیابان فوق دربرنامه سال جاری‌منظوروبه‌پیمانکار ابلاغ گردیده است با اقداماتی که در این مورد بعمل آمده‌است عملیات اسفالت خیابان مزبوربموقع شروع خواهد شد .

دفتر اطلاعات و روابط عمومی شهرداری. یمینی

جدول کلمات متقاطع

شماره ۴۸۴۰

افقی :

۱ـ کتابی از ابن مقفع ـ به‌اندیشه و قریحه خود ،چیز تازه‌یی آوردن ۲ ـ وسیله‌یی برای بحر پیمائی‌ـ معشوقه‌آتش افروز اسکندر ۳ ـ حرف ندا ـ موشك را با آن هدایت کنند‌ـ حرف‌فاصله ۴ـ حرفی در زبان انگلیسی ـ سخنش ، دلخوری آورد ـ از واحد های دریائی ـ هر فصل و بخش کتاب‌را گویند ۵ـ برگیسو زنند ـ خداوند یکتا ـ تولید کننده‌و بوجودآورنده ۶ـ جلو و نزد ـدست و پا هردو دارند ـ مستی آورد !ـ داننده علمش ، مس راتبدیل به طلا کند ۷ ـ از پیمان های دفاعی ـ برقرار و جاویدان ـ صدمتر مربع ۸ ـ حرف شرط ـ روزیکه گذشت ـ اندك باشد ـ خالی در ورق ۹ـ از ظروف سفالین ـ در بدن گوسفند بجوئیدش ـ قدما، ملك نهم را می‌گفتند۱۰ـ زیردست‌وفرمانبردار ـ در دهانش حرفی بند نشود ـ کاشف میکرب سل ـ از مصالح ساختمانی ۱۱ـ بهشت ـ خط خوش چنین نیز باشد ـ اینرا هم استقبال از مرك دانسته‌اند !۱۲ـ در جنك ، به زیرپا منفجر میشود‌ـ راه و روش ـ زخم بدان التیام‌یابد ـ حرارت افزون بدن ۱۳ـ سایه تردید ـ مایوس است و دلگرمی به کار ندارد ـ پهلوان ۱۴ـچهارپا آنرا به رغبت خورد ـ کتابی که فرانسواز ساگان بدان مشهورشد ۱۵ـ به تسلی‌اش بپردازید،چون درونی انباشته از غم دارد! ـ وزیر خارجه ایتالیا که چند روز پیش‌به ایران آمد .

عمودی:

۱ ـ از بعمل آوردنی« ها ! ـ یادگاری از «دوران باعظمت هخامنشیان ۲ـ بادسرد ـ یکی از ماه های خارجی ـ لاك است و برپشت ناخن نشیند ۳ـ درمان درد کند‌ـ بمنظورومقصود خودرسیدن ـ پساوندی برای کلمات ـ مثل‌و مانند ۴ـ در بسیاری از حفاری ها ، بدست آورده‌اند ! ـ اینهم دست کمی از دشنام ندارد! ـ ستاره ۵ـ جدید وتازه ـدلیر وپهلوان‌ـمی گویند یك دنده‌اش کم است ـ خوار و ضعیف کننده ۶ـ سخنان پوچ و بیهوده ـ تصدیق روسی ـ گاهی‌براثر آن کف برلب‌آورند ۷ـ شراب ـ حرص و طمع ـ نویسنده کتاب آفرودیت ۸ـشاعر، نزد ایرانیان دیده و بس ـ نفس‌ـ چهره و رخساره ـ وقتی که شاعر، قلب خود را مخاطب قرار میدهد ۹ـاز کشور های مشترك‌المنافع امریکای مرکزی ـ خسیس پس ندهد ـ از موجودات افسانه‌ای۱۰ـ هرکس به نوعیش معتقد است ـ حیوانات دارند ـ آزموده ومجرب ۱۱ـ کشنده!ـ یکی از ویتامین ها ـ حرف درد ـ رایحه ۱۲ ـ از آلات طرب ـ آنچه از مرده بجا ماند ـ شهری در استان اصفهان ۱۳ـ واحدی در وزن ـ پرنده شوم ـ در جائی ثابت نباشد ـ نقض‌و باطل‌کردن۱۴ـ سرزمین‌موسولینی ـ بازگشت ـ حرف ربط ۱۵ ـ شعبه‌یی دربانکها‌ـ اکثر کارمندان طلب دارند !

حل جدول ۴۸۳۹

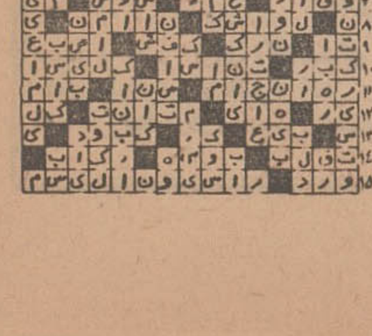

آهای مسافرین محترم!..

اگر میخواهید به‌نوشهر بیائید ،یادتان باشد شیریکه بخوردشما میدهند هم کهنه است وهم گران . شیروفرآورده های آن‌در جائی‌که طبیعت برای پرورش دامها بسیار مساعد است وبرای دامپروری کمترین‌خرج رابابد صرف کرد، بسیار گران بدست مردم میرسد .یك‌شیشه شیر پاستوریزه‌ای که درتهران و در تمام نقاط ،ایران ۵ ریال است در اینجا ۷ریال میفروشند . از این جالب‌تر روی شیشه شیر تاریخ دوروز بعد را نوشته‌اند . یعنی امروز که مثلا ۱۵ شهریور است تاریخ ۱۷ شهریـور نوشته شده. معنی شیر روزو تاریخدار در نوشهر یعنی این ؟...

آهای مسافران محترم !!..

برای اینکه از گرانی بیش‌از حد انتظار اجناس در نوشهر شوکه نشوید بهتراست مواد مورد لزوم چند روزه و مخصوصامیوه مصرفی تانرا از تهران یاشهر های مجاور تهیه نمائید :

انگوریکه در تهران کیلوئی ۱۰ ریال است در چالوس ۶تا۸ریال‌ـ در نوشهر ۱۴ تا۱۸ریال می‌باشد .خیاریکه‌در تهران با یك‌ریال میشود بدست آورد در چالوس با ۲ریال در نوشهر با هزار منت ۸تا ۱۰ریال باید پرداخت ، هندوانه ، خربوزه ، حتی انجیر هم گرانست ، انجیر دونه‌ای ۲ریال یخ کیلوئی ۳ریال... کنسرویکه فروشگاه تعاون گارد جنگل نوشهر با۲۰ ریال در اختیارتان میگذارد دربازار۲۸ تا ۳۲ ریال بفروش میرسد ... گوجه‌فرنگی‌در چالوس کیلوئی ۴تا۶ریال است‌درنوشهر . ۱۰تا۱۲ ریال .قند را کیلوئی ۳۳ریال تا ۴۵ یال نیز میفروشند ..درشهریکه سبزی خوردنی پیدا نمیشود چه‌اشکال دارد نان‌کیلوئی ۲۰ ریال باشد ؟ ! (نان‌لواش عددی ۲ریال و۱۰ عدد نان بزور یك کیلو میشود.)

آهای مسافران محترم!!..

سعی کنید درنوشهر مریض نشوید ... زخمی نشوید .. محتاج دکتر نشوید .. و اگر باین ناراحتی‌ها دچار شدید بیخودی وقتتان را برای پیدا کردن بهداری تلف نسازید . چون‌اگر زخم ساده داشته باشید پرستار حاضر نیست زخمتان را پانسمان کند ...اگر سرتان درد بکند پرستارحاضر نیست قرص‌مسکن در اختیارتان بگذارد و بشما میگوید :

اینجا بهداری است نه داروخانه !!!

اگر سراغ دکتر کشیك رابگیرید ، پرستار فورا بشما جواب میدهد :

آقای دکتر در منزلش ازبیماران ویزیت میکند نه‌در بیمارستان . میخواهی نشانی منزلش‌را بشمابدهم؟. البته‌با دریافت‌ویزیت جزئی! ازشما ویزیت خواهند کرد . اگر سروصدا بکنید این‌چه وضعش است مگر اینجا بهداری و درمانگاه نیست ؟ مگرنباید دراینجا دردهای مردم را التیام داد مگر ... دربان بکمك پرستارشتافته و پوزخند میزد: ـای آقا.سه‌تادخترمغروق‌بعلت سرسری گرفتن موضوع ازطرف‌دکتر و نبودن‌وسایل لازم مثل گل‌پرپر شدند . وآب هم ازآب تکان نخورد ... دراینصورت برای پانسمان کردن زخم اینقدر دادو فریاد خیلی زیادی نیست؟ چرا چالوس نمیروی ؟ یعنی برای پانسمان ساده از شهربه بخش باید رفت!!!

«توجه‌تان میدهم چالوس بخش نوشهر بوده ودر چهار کیلومتری آن قرار دارد ـ ازقرار معلوم بهداری ودرمانگاه چالوس خیلی مجهزتراز نوشهر است ـشاید اینهم از عجایب روزگار باشدکه مردم جهت‌دریا به‌نوشهر می‌آیند ولی بیمارستان چالوس بوسایل نجات غریق مجهز گشته است !!

آهای مسافران محترم !!..

خوشا بحال شماکه فقط چند ساعت‌یا چند روز بیشتر در اینجا نیستید . راستی بااین وضع دلتان بحال ما بومیان نمیسوزد؟

بحال ماکه اجناس را گرانتر میخریم و ناراحتی های دیگر را تحمل می کنیم ؟!..

راستی شهرداری و مسئولین مربوطه‌در گرانی کالای عرضه شده بمردم مقصرند یاگناه ماست که این وضع راتحمل کرده و کمتر حاضریم اعتراض کنیم ؟!..

میرعمادالدین فریور

برنامه اول

برنامه امشب

۵ـ۴۵ اسلاید و موزیك
۶ـ۰۰ اعلام برنامه
۶ـ۰۲ خلاصه اخبار
۶ـ۰۶ کودکان « کارتون راف و رودی ، ماجرای ساتورنن و فیلم توسن »
۷ـ۰۰ نوجوانان « مسابقه معلومات عمومی»
۷ـ۳۰ فیلم راهبه پرنده
۸ـ۰۰ مسابقه هما
۸ـ۳۰ مشروح اخبار همراه با فیلمهای خبری
۹ـ۰۵ فیلم گرفتار
۱۰ـ۰۰ درباره جشن هنر
۱۰ـ۳۰ برنامه دانش

برنامه‌نیمروزسه‌شنبه

۱۲ـ۱۵ اسلاید و موزیك
۱۲ـ۳۰ اعلام برنامه
۱۲ـ۳۱ گوناگون
۱۲ـ۴۵ فیلم راهبه پرنده
۱ـ۱۵ محله پیتون

برنامه دوم

۱ـ۴۵ اخبار نیمروزی
۲ـ۰۰ موسیقی ایرانی
۲ـ۱۵ فیلم افسونگر

برنامه امشب

۶ـ۴۵ آهنگهای روز همراه با اسلاید
۷ـ۰۰ اعلام برنامه
۷ـ۰۳ مدافعان
۸ـ۰۰ فانوس خیال
۸ـ۳۰ مشروح اخبار همراه با فیلمهای خبری
۹ـ۰۰ فیلم راز بقا
۹ـ۳۰ ورزش
۱۰ـ۰۰ هفت شهر عشق
۱۰ـ۳۰ آخرین اخبار
۱۰ـ۵۰ هنرهای تجسمی

تلویزیون آموزشی

برنامه امشب

۵ـ۳۰ آهنگها و چشم‌اندازها
۶ـ۰۰ انگلیسی
۶ـ۱۵ برنامه هنری
۶ـ۳۰ سپاه دانش
۷ـ۰۰ فیلم داستانی

برنامه‌صبح‌سه‌شنبه

۸ـ۰۰ آهنگها وچشم‌اندازها
۸ـ۲۵ اعلام برنامه
۸ـ۳۰ انگلیسی
۸ـ۵۰ برنامه هنری
۹ـ۰۰ شیمی سال پنجم
۹ـ۲۵ زبان فرانسه
۹ـ۴۰ ریاضی سال پنجم
۱۰ـ۰۵ برنامه هنری
۱۰ـ۲۰ فیزیك سال پنجم
۱۰ـ۴۵ فیلم آموزشی
۱۱ـ۰۰ طبیعی سال پنجم
۱۱ـ۲۵ گوناگون
۱۱ـ۵۰ برنامه هنری
۱۲ـ۰۰ فیلم داستانی

تلویزیون آمریکا

برنامه امشب

۵ـ۰۰ برنامه راهاید
۵ـ۵۵ برنامه آگهی
۶ـ۰۰ اخبار
۶ـ۱۵ برنامه‌آینده‌تلویزیون
۶ـ۱۸ بعدااعلام خواهد شد
۶ـ۳۰ اطلاعات مخصوص
۷ـ۰۰ بوبی‌هیل بیلیز
۷ـ۳۰ مسابقه هوش
۸ـ۰۰ اخبار
۸ـ۰۵ لارنس ولك
۹ـ۰۰ «سایه باد»
۹ـ۵۵ برنامه آگهی
۱۰ـ۰۰ اخبار
۱۰ـ۰۵ مسابقه بکس

نیازمندیهای شما

تجهیزات آشپزخانه
سلف‌سرویس، کانتین‌های بزرك
لوازم دفتری، لوازم بیمارستانی
راطا ـ جاده شمیران سه‌راه ضرابخانه
جنب اتوبانك پارس. تلفن ۷۷۲۶۵۶

روپوش دبستان و دبیرستان دخترانه
قصر پوشاك
باطلاع اولیاء محترم دانش آموزان میرساند که‌روپوش‌دوخته طبق نمونه‌های‌وزارت‌آموزش وپرورش در رنگهای مختلف دبستانها و دبیرستانهای پایتخت با بهترین دوخت تهیه ودر دسترس شما قرار داده است.
قصر پوشاك خیابان فردوسی
جنب کوچه بانك تلفن ۳۳۹۸۹۹

مرکز آموزش زبان
(وابسته به مرکز آموزش زبانها در لندن)
برای‌ترم پائیز دانشجو می‌پذیرد. کلاسها همه‌شانزده‌نفری است‌وبوسیله استادان خارجی تدریس میشود استادان برای تدریس دراین کلاسها کارآموزی دیده‌اند.
کلاسهای: جی،سی،ای، لورکمبریج، پروفیشنسی، تافل
ثبت‌نام صبحها ۸ تا ۱۳ عصر ها
نشانی: خیابان نادری خیابان همایون پلاك ۶۴
تلفن ۳۱۲۵۸۶

دفتر اسناد رسمی درجه یک
۳۱۱ تهران
از خیابان شاهرضا به‌عباس‌آباد فرح جنوبی روبروی اجرائیات راهنمائی منتقل شد.
سردفتر شریف تلفن ۷۴۶۹۹

قابل توجه
وزارتخانه‌ها، هتلها، بیمارستانها، کارخانجات، سینما ها و ساختمانهای بزرك
دستگاه واترورام جهت باز کردن هرنوع لوله وفاضل‌آب ساخت انگلستان رسید.
جهت اطلاع بیشتر به نماینده انحصاری شرکت کارفام خیابان فردوسی پاساژ فردوسی تلفن ۳۰۴۳۹۰ مراجعه فرمائید.

EFBOX
دربازکن برقی اف باکس
باگوشی نشکن وقفل برقی آلمانی
باقساط ماهانه
تضمین ۵ ساله
بدون پیش قسط

بوسیله تلفن سفارشات شما ۱۰ در اسرع وقت نصب وتحویل میشودتوجه فرمائید در بازکن برقی اف‌باکس تنها دستگاه دربازکن برقی است که به گوشی‌نشکن مجهزاست و مادام‌العمر بدون اینکه در نتیجه افتادن به زمین آسیب ببیند خدمتگزار خانواده ها خواهد بود. مرکز فروش ونصب شرکت کاروربا مسئولیت محدود خیابان روزولت میدان ۲۵ شهریور ساختمان منوچهری تلفن ۷۶۲۳۸۴ و ۷۶۲۱۹۸

مسواك لولادنت
طبی، متحرك، ساخت آلمان
مرکز پخش شرکت بازرگانی اسرع تلفن ۲۹۸۸۷

دبیرستان دخترانه همایون
صبح و عصر برای کلاسهای سیکل اول‌و دوم‌دررشته های طبیعی، ریاضی، ادبی و فنی ثبت‌نام مینماید. خیابان فخررازی نبش جنوب غربی تیر ۴۱۲۴۲

اثاثیه
خرید
بازرگانی کیهان
تلفن ۷۶۳۷۷۶
خریدار نقدی همه رقم فرش کهنه و نو جهت صادرات روزولت میدان ۲۵ شهریور

فروشگاه فرش طوسی
فرشهای کهنه‌و نوشما قیمت شما را جهت صادرات ازسایرین بهتر میخرد: تلفن ۷۵۹۰۲۹

فروشگاه نادر ۳۵۲۳۶۶
فرشهای کهنه و نو یخچال تلویزیون ـ اجاق گاز و کلیه لوازم برقی وچوبی شما را تلفنی در منزل منصفانه خریدار است.

فروشگاه فرش صمد
تلفن ۴۹۹۸۵ خریدار همه نوع فرشهای نو و کهنه وسایر لوازم منزل واشیاء قدیمی چلچراغ ظروف بلوروچینی ورشو
۱ـ۲۶ آـ۲۷۷۳

نمایشگاه‌فرش گلشن ۶۳۱۴۲۱
همه نوع فرشهای کهنه خریداریم و همه رقم فرش‌نو موجود می باشد فرشهای کهنه‌بانو معاوضه میشود خیابان پهلوی بالای ایستگاه بیمه جنب بانك ملی یوسف‌آباد

فروشگاه شایان با تلفن ۶۱۳۳۸۱
بهترین خریدار قالی و قالیچه های کهنه و نو تلویزیون، یخچال، رادیوگرام، لباسشوئی و اجاق گازومبلمان وسایر لوازم منزل میباشد

فروشگاه و نمایشگاه آسیا
یخچال. تلویزیون. اجاق گاز و فرش شما را عادلانه خریداریم شاه چهارراه پیروز تلفن ۶۱۲۸۳۲

فروشگاه‌اسنارا ـ ۶۶۴۰۲
خریدار یخچال، تلویزیون فرش و کلیه‌لوازم منزل

فروشگاه خالقی
تلفن ۳۵۲۰۹۰
فرش کهنه و نو، یخچال تلویزیون لوازم منزل شما را خریداریم.

فروشگاه فرش شفیعی
بهترین خریدار فرشهای کهنه و نومنازل تلفن ۷۵۵۵۳۹
آـ ۴۳۰۰ ۱ـ۱۲

فرش فروردین تلفن ۴۳۰۸۵
بهترین خریدار فرش های کهنه و نو

فروشگاه آریا تلفن ۴۹۳۹۳
بهترین خریدار یخچال نفتی و برقی، فرش، تلویزیون خیابان شاه

فروشگاه آرمان تلفن ۶۹۶۲۳
چراغ گاز و هرنوع یخچال‌نفتی بهترین خریدار تلویزیون‌فرش

فرش رضوی تلفن ۷۶۴۸۰۰
۱ـ۷۲ آـ ۳۷۵۰

فروش دست اول
یک اکازیون بی‌نظیر فروش
تلویزیون باماهی
۹۵ تومان
بخریداران محترم
تلویزیون یک
(آنتن مجانی)
داوه‌شو ـ ۲۴ اسفند بازار ایران طبقه سوم
سازمان روکا
تلفن: ۴۵۷۷۱

فروش دست دوم
FOREIGNER leaving wants to sell brass inlaid handcarved unique Kashmiri wooden screen, tiger skins paintings decorative items and one Schaub Lorenz T.V. Telephone 69573 (afternoons).

مزون شهرام
لباسهای خارجی روز وشب دست دوم جالب بعلت مسافرت یکی از مشتریها به قیمت مناسب بمدت ده روز به فروش میرسد خیابان آریامهر کاشی ۲۵۰ تلفن ۶۲۹۳۸۰
آـ ۴۵۲۱

مبل و دکوراسیون
پیراهن مبل: ۳۳۹۵۰۵
تعویض پارچه مبل: ۳۳۹۵۰۵
پرده دوزی شهرزاد ۳۳۹۵۰۵
پرده توری ارجمند ۳۳۷۳۷۰

شستشوی مبل و فرش
شستشوی مبل وفرش ساحل نظافت مبلمان وپلیش بوسیله دستگاه برقی در جای خود ۹۵۶۵۶۵

شستشوی مبل و فرش ادیب مبل و فرش تشکهای ماشین درجای‌خود تمیز میشود ۹۵۲۴۵۴

کارخانه قالی شوئی ادیب
مجهز به‌کلیه وسایل ۹۵۸۹۵۰

نوین سرویس
نظافت مبلمان ـ فرش ـ موکت با دستگاه اتوماتیك با مواد خارجی در منزل تلفن های ۲۷۳۹۰ و ۶۲۴۹۰۰

شستشوی مبل و فرش کلین سرویس مهر مبتکر و پیشرو نظافت مبل و فرش در جای خود با مواد آزمایش شده با دستگاه منحصر بفرد تلفن ۹۵۲۵۴۶

دوراکلین‌سرویس‌امریکا
شستشوی مبلمان فرش وابسته به کرحه‌ست تول مستر ایران تلفن ۷۵۸۳۹۵ و ۷۵۸۳۹۶ و ۷۳۶۸۳

کارخانه قالیشوئی بیوك
با پروانه مجاز تلفن ۲۹۹۱۵

کارخانه قالیشوئی داوید
فردوسی ۱۳۱ تلفن ۳۱۲۵۴۲

کارخانه قالیشوئی‌مجهز برف تلفن ۵۹۱۱۶۳

گاز
پخش کار
شرکت بوتا گاز از ۷ و نیم صبح تا ۸ شب تلفنهای: ۳۳۳۲۲۳ ـ ۳۳۳۳۸۹

اسیاگاز
«پخش گاز»
۴۴۸۰۲ ـ ۴۶۷۶۶
۶۹۷۴۵
سرویس
۶۱۲۴۷۱

شرکت پرسی گاز

برای سفارش گاز با سرویس از ۷ صبح الی ۱۰ شب
تلفن ۶۴۵۹۱ تا ۹۵
۶۵۲۴۰
و ۴۷۲۹۷ و ۴۷۹۹۰ مراجعه شود.

پخش گاز شرکت بوتان
۷ صبح تا ۹ شب تلفنهای ۵۲۰۵۱ تا ۵۵، ۳۳۸۲۲۱، ۳۳۸۲۲۲، ۳۳۴۹۴۰

ایران گاز
همه‌روزه از ساعت ۷ صبح الی ۱۱ شب
تلفن پخش گاز

۳۰۷ الی ۶۱۱۳۰۱

چراغ گاز
همه روزه از ساعت ۷ صبح الی ۱۰ شب
تلفنهای پخش
۴۲۹۳۸
۴۹۴۷۱
۶۹۵۷۶

نصب آنتن
اهم الکترونیك سرویس نصب آنتن های امپریال سرویسهای سیار این شرکت همه روزه به تمام نقاط تهران بویژه شمیرانات آماده نصب آنتن و تنظیم کانال آموزشی میباشند تلفن ۶۲۴۸۱۷

یک کار بکنید که بدوکار بیارزد
آنتن آینه‌ای آنتا ۳
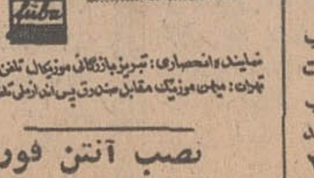
نمایندگی انحصاری: تبریز بازرگانی موزیکال تلفن: ۲۵۶۱۱

نصب آنتن فوری
تمام کانال خارجی فوری باقیمت مناسب دیاموند تلفن ۳۵۱۱۲۰

تعمیرات
تلویزیون
تعمیر تلویزیون الکترون
تلفن ۷۶۳۶۸۴

تعمیر تلویزیون های R.C.A شاوب‌لورنس ـ تلفسکن ـ سییرا فیلیپس و سایر مارك‌ها و نصب کورتور و آنتن تمام کانال با سرویس مجهز سیار بویژه شمیرانات

شرکت تلویزیون سرویس آر.س.آ
آماده تعمیر تلویزیونهای شاوب لورنس. گروندیك. فیلیپس. بلاپونکت ـ وستینگهاوس جنرال الکتریك. امرسون و مارکهای اروپائی و امریکائی سرویس سیار در تمام ساعات تلفن ۷۶۵۰۴۷

تلویزیون سرویس خاورمیانه تلفن ۳۳۳۳۱۷
تعمیر تلویزیونهای آمریکائی و اروپائی R.T.A.R.C.A دمونت، ژنرال الکتریك، فیلیپس بلاپونکت، سییرا، شاوب‌لورنس و غیره باسرویس سیار درهر نقطه تهران

شرکت مهندسین تلویزیون ایران
تعمیر هرنوع تلویزیون دستگاههای الکترونیك وتقویت لامپ تصویر باکارمزد کم سرویس در شهر و شمیران تلفن ۶۱۱۳۳۴
۱ـ۲۶ آـ ۳۶۸۸

تعمیرگاه
تلویزیونهای
شاوب‌لورنس
تلفن دفتر تعمیرگاه
تلفن‌سرویس‌فوری
۹۶۱۸۸۰

تلویزیون سرویس R.T.I.R.C.A
تعمیر انواع‌تلویزیون مجهز سرویس سیار و تضمین کتبی ۳۱۳۲۷۸ و ۳۱۳۲۶۲

تعمیرگاه مجاز شاوب لورنس R.T.I-R.C.A تلفن ۶۱۱۸۳۶

سرویس تلویزیون گارانتی تلفن ۶۲۸۳۷۱
سرویس سیار R.C.A-R.T.A شاوب‌لورنس. فیلیپس. مدیاتور جنرال الکتریك سییرا در تمام ساعات‌در منازل در تهران‌بویژه شمیرانات، نصب کورتور.
۱ـ۱۰ آـ۳۹۸۹

تعمیرگاه تلویزیون پارس زیرنظر متخصص فن ۸۵۱۸۳۰
۱ـ۱۳ آـ ۴۶۵۲

یخچال
تعمیرگاه کیانوس
تعمیر همه نوع یخچال کولر لباسشوئی تلفن ۳۱۳۶۳۹
۱ـ۲۶ آـ۳۸۵۱

تعمیرگاه یخچال‌فریجید ۷۴۳۳۶
آـ ۳۹۷۲

تعمیرگاه یخچال فریجیدر
تحت نظر متخصص ورزیده با ۳۰ سال‌سابقه درامور یخچال ضمن لوازم یدکی موجودتلفن ۷۲۳۳۶
آـ۲۴۱۸ ۱۲ـ۱۳

بخاری
جنرال‌سرویس
رنگ و تعمیر انواع بخاری آبگرمکن ۷۹۳۰۵۷

سرویس بخاری ۱۵۰ ریال رنگ سرویس ۶۰۰ ریال تلفن ۷۸۰۱۳۵
۱ـ۳۰ آـ ۴۶۲۶

تکنیسین آریا ۷۶۴۶۰۸
سرویس و رنگ بخاری‌و ابگرمکن باکمترین‌قیمت باحمل و نقل مجانی.
آـ۴۵۷۷

تعمیرگاه صنعتی‌ایران
تعمیرات کلیه اجاق‌گاز تلفن ۷۶۱۳۳۵
۱ـ۱۰ آـ ۴۶۴۶

کولر
تعمیرگاه تکنیك‌کولر یخچال وبخاری ۹۵۴۸۲۰
۱ـ۷ آـ ۴۲۳۰

سرویس کولر فوری ۷۹۶۱۰۳
آـ ۴۱۸۵

سرویس شوفاژ تلفن ۷۸۰۱۲۵
۱ـ۳۰ آـ ۴۶۲۷

روکش برزنتی کولر
تلفن ۷۸۰۱۲۵
آـ ۴۶۲۵

فروش اتومبیل
مرسدس بنز
مدل ۶۹
یکدستگاه اتومبیل مرسدس بنز ۲۲۰ مدل ۱۹۶۹ رنك کرم روشن فرمان هیدرولیك بارادیو گرام به فروش میرسد اکبر زردوز تلفن ۵۲۸۳۶

برای فروش
اتومبیل رامبلر آمباسادور مدل ۱۹۶۹ فرمان‌وترمزهیدرولیك مجهز به دستگاه تهویه در وضع بسیار عالی و کارکرد کم برای مشاهده به تعمیرگاه مرکزی شرکت جیپ، خیابان آیزنهاور جنب میدان شهیاد مراجعه شود.
۱ـ۳ آـ ۱۸۷۲۲

مینی بوس
یکدستگاه مینی‌بوس ۲۴ نفره اوام‌مدل ۱۹۶۹ بفروش میرسد طالبین به تلفن شماره ۶۸۶۸۶ مراجعه فرمایند.
۱ـ۴ آـ ۴۱۲۸۸

یکدستگاه اتوبوس ۳۵ نفره‌شماره شخصی‌خیلی کم کارکرده‌جهت‌سرویس مدارس و یا کارخانجات آماده است لطفا به تلفن ۹۵۹۴۴۹ رجوع شود.

بنز
مدل ۵۸
بنز ۱۸۰ تمیز بارادیوبوسیله فروشی فروشگاه کمك فنر ناسیونال خیابان سی‌متری چهارراه شاه تلفن ۶۶۷۸۸
۱ـ۳ آـ۷ ۴۶۵۱

شورلت
مدل ۶۰
شورلت کاروان‌قیمت ۱۱۰۰۰ تومان تلفن ۷۶۱۳۳۵
۱ـ۳ آـ ۴۶۴۸

اوپل
مدل ۶۹
اوپل جی‌تی‌باوسائل گمرك‌نشده بفروش میرسد تلفن ۶۲۳۵۱۱
آـ ۴۶۴۳

خرید
ژیان دست دوم‌خریداریم تلفن ۹۵۹۶۶۶ و ۹۵۰۰۹۰

پیکان
مدل ۴۶
پیکان مدل ۴۶ یا ۴۷ بدون واسطه خریداریم‌تلفن ۳۵۴۰۱۷ ساعت ۱۱ الی ۱۳
آـ ۴۶۳۱

فروشگاههای اتومبیل
انواع جیپ ولندرور و وانت موجود ۴۷۰۷۵

فروشگاه و نمایشگاه اتومبیل کمال
اتومبیل مستعمل شما رابجای پیش‌قسط قبول کرده اریا، شاهین، جیپ تحویل میدهیم تلفن ۳۳۸۸۸۵ و ۳۳۴۶۷۶

نمایشگاه اتومبیل امیر نماینده رسمی اتومبیل های ژیان (سیتروئن) ۱۳۴۹ بطور نقد واقساط باشرایط سهل تحویل فوری انتهای‌شاه میدان نواب تلفنهای ۹۵۰۰۹۰ و ۹۵۹۶۶۶

نمایشگاه اتومبیل بهمن
انواع اتومبیل های پیکان اپل و بنز دست دوم‌موجوداست تلفن ۷۹۵۰۱
۱ـ۷ آـ ۴۶۴۹

برای اتومبیل شما
شرکت نریمان
واردکننده مستقیم قطعات
سیتروئن.واستوریان
فروش کلی و جزئی تخفیف فوق‌العاده حشمت‌الدوله غربی ۴۲۲ ساعت کار ۷ صبح الی ۱ و ۱/۲ بعدازظهر و از ۴ و ۱/۲ الی ۷ بعدازظهر تلفن ۹۵۰۱۱۱

کاریر
روکش آماده صندلی
اتومبیل
نمایشگاه: ایرانشهر تلفن: ۶۱۱۳۵۲

روکش صندلی اتومبیل
کالی
خیلی فوری نصب میشود
نمایشگاه رحمتیان
فردوسی جنب کوچه برلن
تلفن: ۳۰۴۲۵۰

کرایه
اتوکس
اتومبیلهای تشریفاتی با راننده برای‌داخل وخارج‌تهران میدان فردوسی‌تلفن ۴۴۶۰۵ و ۶۱۱۲۷۰

بایس تاکسی
اتومبیل کرایه بدون راننده‌وبا راننده داخل شهرو خارج شهر فرح شمالی تلفن ۷۷۳۱۴۲
۱ـ۱۵ آـ۴۱۷۹

کاج بار
بارکشی شهر وحومه
بیمه اثاثیه منزل
تلفن
۴۱۱۱۱
۶۱۱۱۱۱

اتوآسیا
در تمام مدت شبانه روز اتومبیلهای آخرین سیستم با راننده بدون راننده داخل و خارج تلفن: ۷۴۹۸۰ و ۷۱۶۲۰

جرثقیل و تریلی ملك تلفن ۹۵۰۰۶۸ و ۹۵۴۰۰۰

جرثقیل و تریلر جاسب تلفن ۲۵۷۶۵ و ۲۷۸۱۸

مرکز اتومبیل ایران
انواع اتومبیل آخرین‌سیستم با راننده و بدون راننده در داخل و خارج از شهر دراختیار شما میگذارد تلفن‌های ۷۵۹۳۵۶ و ۷۶۵۵۴۲

جرثقیل صادقیان ۳۱۲۰۹۱ و ۳۱۰۵۵۰

ترانسپورت شهر
آیزنهاور تلفن ۹۵۷۶۲۶

املاک و مستغلات
فروش
آژانس شایسته ۳۰۵۳۴۹ مرکز عمده معاملات املاك در شهر وشمیرانات

فروشنده‌اراضی تهران‌پارس و نارمك امینی تلفن ۷۹۰۰۹۰

لاله‌زار بنگاه کوشان ۳۳۹۷۸۴
فروشنده املاك درهمه‌جا لطفا باتلفن دستور فروش بفرمایید
۱ـ۲۰ آـ ۴۱۰۴۴

خانه فروشی
خانه های ویلائی
باطلاع‌میرساند آخرین‌سری از خانه‌های خیابان علم که شامل ۵ دستگاه بشرح زیر میباشد جهت فروش آماده است.
۱ـ یك دستگاه دو طبقه با نقشه بسیار عالی شامل اطاق خواب و سالن ناهار خوری آشپزخانه بسیار وسیع باضافه گاراژ و سرویس مستخدم و استخر و شوفاژ قیمت ۴۰۰ هزار تومان
۲ـ یك دستگاه ویلائی با زیرزمین کامل و قابل‌استفاده قیمت ۲۸۰ هزار تومان
۳ـ سه دستگاه‌ویلائی باسه اطاق خواب و سالن ناهارخوری و سالن بزرك قیمت هر دستگاه ۲۳۰ هزار تومان.
لطفا جهت بازدید به آدرس زیر مراجعه نمائید.
جاده قدیم شمیران داخل ۴۵ متری سیدخندان دست چپ خیابان ۳۵ متری علم ۷۰۰ متر بطرف شمال دفترخانه سازی
۱ـ۵ آـ ۴۰۵۲۰

اوکازیون
خانه بمساحت ۲۰۸ متر بر خیابان شاه بین جمشید وپیروز بشماره ۴۳۰۵۶ مراجعه شود.
۱ـ۳ آـ ۵۵۴۴

خانه‌های ویلائی مستغلاتی
در داودیه ـ چالهرز ۷۷۴۳۵۳
۱ـ۱۲ آـ۳۹۹۲

چند دستگاه ساختمان فروشی دوطبقه‌و یك‌طبقه مدرن ۷۷۳۲۸۰
۱ـ۸ آـ ۴۴۳۷

زرین کلاب منزل فروشی شمالی ۲۷۰ متر ۶ اطاق آب برق تلفن مقطوع ۲۰۰ هزار تومان تلفن ۷۷۳۵۸۱

عباس‌آباد خانه فروشی
دارای ۲۰۸ مترمساحت‌شمالی شخصی ساز ۵ اطاق و سالن ۹۰ متری با سرویس کامل در خیابان اندیشه ۴ غربی پلاك ۳۳ مقطوع ۲۷۰ هزار تومان تلفن ۷۶۰۶۳۷
۱ـ۳ آـ ۴۶۱۸

خانه سه طبقه بر خیابان‌شاه چهارراه اسکندری ۱۵۲ متر مربع بفروش میرسد تلفن ۹۵۵۱۳۹ و ۹۶۰۲۹۶
۱ـ۳ آـ۴۴۷۹

خانه فروشی‌ویلائی باموقعیت بی‌نظیر
یعنی شمالا به گردشگاه رضا پهلوی جنوبا به خیابان چهارده متری نسترن منشعب از خیابان فرح‌ناز که در امتداد خیابان ژاله بعد از کوکاکولا واقع است بابنای یك طبقه‌نیم مهندسی‌ساز در چهارصدمتر زمین با لوله‌کشی شوفاژ تلفن و برق و آب سالن و نهارخوری دفتر و سه‌اطاق خواب و حمام و دو زیرزمین قیمت حدود ۲۵۰ هزار تومان برای دیدن رجوع فرمائید لاله‌زار نزدیك میدان سپه ۳۳۹۷۸۴ بنگاه کوشان
۱ـ۲ آـ ۴۱۶۹۴

ویلای فروشی
ویلاکنار دریا
در ساحل دریای مازندران ویلای مدرن و مبله با قیمت بسیار ارزان بفروش میرسد دفتر داد و ستد تلفنهای ۷۵۷۰۳۱ و ۷۵۶۰۹۹

زمین فروشی
زمین ارزان‌قیمت خیلی خیلی ارزان بقدری ارزان که: همه کسانیکه خانه ندارند بتوانند یك قطعه زمین خریداری کنند
در کرج ابتدای جاده‌ملارد زیر خط آهن ازاراضی سرحدآباد
با آب لوله کشی و برق موجود
متری ۱۵ تومان نقد و اقساط دفتر شاهرخی ۶۲۲۴۶۶
۱۰۱ آـ ۴۶۳۵

مژده‌به‌کسانیکه درجستجوی زمین مناسب جهت احداث باغ و ویلا به‌قیمت‌ارزان‌و باشرایط سهل در اطراف تهران هستند
ملارد ویلا
قیمت متری ۵ تومان به بالا نقد و اقساط
قسمتی‌از اراضی زراعی ملارد در جنوب اتوبان کرج بموقعیت عالی و استثنائی ـ خاك بسیار مستعد ـ تفکیك‌و خیابان بندی شده به‌اسلوب‌صحیح (بامیدین بزرك و خیابانهای ۳۰، ۲۰، ۱۶ و ۱۲ متری) دارای آب و برق تفکیك‌شده‌به‌قطعات ۱۵۰۰ متری به‌بالا متناسب احداث‌باغ و ویلا جهت ایام استراحت و زندگی در محیط‌آرام و ییلاقی در حال فروش ودر مدت بسیار کم و محدودی که آژانس شایسته شروع‌به اعلان وفروش این زمینها نموده
مزایای مشهوده و مسلم نامبرده زیر موجب استقبال بیسابقه و خرید روزانه طبقات مختلف از این زمینها بوده و میباشد
۱ـ وجود شاهراه تهران ـ کرج (اتوبان و جاده‌مخصوص) و جاده اسفالته از اتوبان به ملاردویلا ـ وهمچنین‌راه‌دیگری از جاده اسفالته تهران شهریار به ملاردویلا (جاده قدیم تهران کرج) ملاردویلا در مجاورت جاده اسفالت‌شهریار تهران (که از جاده‌قدیم‌تهران کرج‌منشعب میشود) بفاصله‌تقریبی ۳۵ کیلو متر از تهران‌و همچنین ازطریق اتوبان کرج و جاده اسفالت از اتوبان به ملاردویلا که کلا حدود ۴۵ کیلو متر میباشد به فاصله زمانی تقریبی ۴۰ دقیقه از تهران قرار گرفته
۲ـ زمین کاملامسطح باخاك زراعی (خاك رس) که بمنظور درختکاری و گلکاری و ایجاد محیط سبز بسیار مناسب و وجود قطعات تفکیکی بمساحت های متناسب و ارزانی قیمت و شرایط سهل آن
۳ـ زمینهای ملاردویلا ازنظر منبع آب زیرزمینی کاملا غنی بوده و سرتاسر اراضی درعمق ۶ تا ۷ متری به آب میرسد
۴ ـ بعلاوه استفاده از چاه های عمیق‌آب که‌در محل‌موجود و آماده بهره‌برداری است.
۵ـ وجود نیروگاه عظیم برق شهریار در مجاورت محل که انشعاب برق تا سرزمین آمده‌و هم‌اکنون چاههای آب بوسیله همان برق مشغول بکارمیباشند.
۶ـ خیابان‌بندی‌اصلی وفرعی و جدول‌بندی و درختکاری کنار خیابانها فعلا انجام گرفته و خیابان ۳۰ متری اصلی که سرتاسر زمین را فراگرفته با داشتن بلوارهای زیبا در دست اسفالت است.
۷ ـ زمینهای‌ملاردویلا ازنظر مقامات مختلف اداری خالی از هرگونه اشکال اداری بوده واز نظر ثبتی تفکیك و هر قطعه دارای سند مالکیت جداگانه و اختصاصی است که ضمن‌انجام معامله همان روز به خریدار محترم تقدیم میگردد
۸ـ توسعه سریع تهران به طرف غرب و فعالیت آبادانی در کرج و اطراف آن و گرانی قیمت زمین در تهران که‌امکان یك محیط ویلائی‌را غیر ممکن ساخته نیز یکی از عوامل استقبال‌و خریداشخاص مختلف از این زمینها است.
نماینده انحصاری
فروش زمینهای‌ملاردویلا آژانس شایسته تلفن ـ ۳۰۵۳۴۹

خرید وفروش‌زمین‌های سعادت آباد ومکاییر تلفن ۳۳۹۰۶۷ و ۳۳۶۸۸۵.

چند قطعه زمین در داودیه به قطعات ۲۰۰ متر به بالا تفکیك شده به فروش میرسد دفتر مازیار تلفنهای ۷۷۱۳۶۷ و ۷۷۲۵۰۴

چند قواره زمین با آب‌وبرق برجاده علیشاه عوض برای کار های مرغداری بفروش میرسد. تلفن ۳۱۲۴۹۸
۱ـ۱۰ آـ ۳۹۰۳۸

فروش و سرقفلی
مغازه واگذاری
یك باب مغازه به مساحت ۵۰ متر با جواز مرغ‌فروشی و تمام وسائل با کشتارگاه واقع بین خیابان تخت‌جمشیدو بهار باآب و برق و یك شماره تلفن‌واگذارمیشود طالبین به موسسه کوشش فرد تلفن های شماره ۳۳۱۹۰۴ و ۴۰۰۹۶ مراجعه فرمایند.

آپارتمان واگذاری
ده دستگاه آپارتمان ۴ یا ۵ اطاقه با شوفاژ، کولر، برق و آب و دو باب مغازه چهار دهنه واگذار میشود بین خیابان ثریا و بهار چهارراه ایرج ساختمان طلائی تلفن ۳۱۴۷۶۳
۱ـ۱۰ آـ ۴۴۸۹

کاباره
کاباره و بار و هتل های لوکس‌و مجلل به‌فروش میرسد تلفن ۶۰۱۷۸
۱ـ۳ آـ۱۸۵۹۳

واگذاری دبیرستان
یك دبیرستان دوره کامل پسرانه واگذار میشود تلفن‌بعد از ظهرها ۶۶۰۳۱
۱ـ۳ آـ ۴۴۷۸

اجاره داده میشود
آپارتمان اجاره
۶ دستگاه آپارتمان باشوفاژ اجاره داده میشود مبل شادرو تلفن ۶۳۰۱۸۵
۱ـ۹ آـ۴۳۹۱

یکدستگاه آپارتمان
واقع در میدان بهارستان ۵اطاق با تلفن کولر پرده کرکره اجاره داده میشود به تلفن ـ ۳۰۱۴۴۴ مراجعه فرمائید.
۱ـ۵ آـ ۱۸۱۹۵

آپارتمان لوکس اجاره
دارای هال بزرك و ۴ اطاق و یك‌اطاق مستخدم، حمام ۲ توالت فرنگی و ایرانی و بیده و دو روشوئی و آشپزخانه با قفسه های فلزی و برق و آب و تلفون و دودرب و دو اف.اف یکی در خیابان پهلوی کاشی ۵۷۲ ربروی کافه میامی و یك درب در خیابان مستوفی کاشی ۳۱ طبقه اول ماهی ۱۲۰۰ تومان به خانه مزبور یا تلفن های ۶۲۲۸۷۷ و ۶۲۱۳۵۴ عصرها تلفن شود.

قابل توجه ادارات دولتی و موسسات خصوصی
یك ساختمان بزرك نوساز دارای ۷۴ اطاق وزیرزمین و پارکینك برای ۴۰اتومبیل‌مجهز بشوفاژ و کولر درخیابان‌پهلوی شمالی اجاره داده میشودبنگاه عقاب‌تلفن ۶۲۳۲۰۰
۱ـ۱۰ آـ ۴۶۴۲

یك آپارتمان سه‌اطاقه
جهت مطب بر خیابانهای اصلی شمالی شهرموردحتیاج است تلفن ۷۵۸۱۶۴
۱ـ۳ آـ ۴۶۴۱

ساختمان اجاره
قابل توجه ادارات دولتی وشرکتهای خصوصی
ساختمان ۵ طبقه دارای ۴۰ اطاق با تمام وسائل مدرن و یك زیرزمین بمساحت ۴۰۰متر خیابان شاه نبش لاله‌اجاره داده میشود ۴۲۲۸۵
۱ـ۲ آـ ۴۳۰۸

یك موقعیت عالی یك اوکازیون واقعی
بر پهلوی حدود پارك ساعی ساختمانی مجهز به کلیه لوازم مدرن باآسانسور برای‌پانسیون یا سایر مشاغل اجاره داده میشود آژانس نیری ۶۲۸۶۱۰
۱ـ۵ آـ ۴۴۸۳

ساختمان ۵۰ تا ۲۰۰ اطاقه برای اجاره حاضر است. کوشش‌فر تلفن ۳۰۴۲۲۷ ـ ۳۳۳۷۲۳

قابل توجه شرکت‌های‌تجارتی، ساختمانی و پزشگان محترم
چند دستگاه آپارتمان‌مجهز بکلیه وسائل تهویه مطبوع و آسانسور مخصوص دفتر کار در بهترین نقطه‌تهران(شاهرضا مقابل تهران‌پالاس) باجاره واگذار میشود لطفا عصرها به‌تلفن ۴۲۳۴۱ یابدفترساختمان مراجعه فرمائید.
آـ ۱۸۶۴۳

اتاق اجاره
خانه‌ای واقع
درخیابان ملك‌الشعرای بهار با تلفن و سایر لوازم به اجاره واگذار میشود لطفا با تلفن ۲۵۶۴۳ تماس بگیرید.

یك منزل دربست
دارای ۷ اطاق باسرویس‌برق و آب و تلفن و کولر واقع در چهل‌متری ایرانشهر اجاره داده میشود تلفن ۶۹۵۴۴
آـ ۴۶۲۸

دواطاق و یك هال با حمام و سرویس کامل حدود محمودیه و شمیران برای اجاره موردنیاز است تلفن ۳۱۰۱۵۵

در اطراف خیابان شاه سه اطاق وهال و کولرو سرویس به یك خانم‌وآقا اجاره داده میشود تلفن ۶۵۲۲۷

نیازمندیهای اجاره
سازمان نیازمندیهای خارجیان
خانه شمارا اجاره میدهد ۶۱۳۹۳۹

موسسه امور خارجیان ،اجاره به خارجیان تلفن ۷۱۷۸۲
۱ـ۲۶ آـ۳۵۱۲

مستغلات شمارا در شهر
وشمیران اجاره میدهیم تلفن ۶۱۲۹۶۴ و ۴۹۷۱۳

اجاره منزل‌برای دانشجویان
تعدادی از دانشجویان پسر دانشگاه تهران مخصوصه دانشجویان سال اخر گروه پزشکی و دانشکده فنی‌تقاضای سکنی در منازل‌اطراف دانشگاه را از مهر ماه سال جاری دارند از کسانی که حاضرند درحوالی دانشگاه به شرایط سهل‌اطاق به دانشجویان‌اجاره بدهند‌تقاضا دارد به تلفن ۶۹۸۲۰ تماس بگیرند و یا مستقیما به امور دانشجوئی دانشگاه خیابان ۲۱ آذر مقابل درب ورودی باشگاه دانشگاه مراجعه و فرم لازم را تکمیل کنند. مالف ۵۸۰۸
امور دانشجوئی دانشگاه

بورس اجاره منازل
آژانس نیری تلفن ۶۲۸۶۱۰
۱ـ۱۳ آـ ۴۴۰۷

سازمان بتون آرمه ایران
موسسه امورساختمانی جدیدوابسته به سازمان بتون آرمه ایران
آگهی ثبت نام رشته دکوراسیون
داوطلبین مشخصات مندرج در زیررا همراه با دوقطعه عکس ۴×۶ به آدرس موسسه واقع در چهارراه پهلوی شاهرضا مقابل بانك تهران کوی نکوئی سازمان بتون آرمه ایران ارسال دارند.
تاریخ وچگونگی امتحانات ورودی روزچهارشنبه اول مهر ماه ۴۹ در روزنامه های اطلاعات وکیهان بوسیله نامه مستقیما باطلاع خواهد رسید.

نام
نام خانوادگی
شغل
سن
ادرس کامل:

نیازمندیهای شما

آگهی تلفنی
درصفحه نیازمندیها
باتلفن
۳۱۱۲۳۱
پذیرفته میشود

خریداری میشود

نظر پارس اراضی سیصد متری داخل طرح عباس آباد خریدار است تلفن ۷۶۱۵۵۸

خرید کوهك جنت آباد باغ فیض عباس آباد سازمان برنامه ۶۶۲۰۳

زمینهای زعفرانیه دره قشلاق، مکاتیر وسعادت آباد عباس آباد فرحزاد را خریداریم بازرگانی جلالی خیابان پهلوی تلفنهای ۶۲۶۴۱۱ و ۶۲۴۱۹۳

کوی کن وردآورد کوهك کیشا خریداریم ۶۸۷۰۶ صحرا

اراضی تهران پارس خریداریم بازرگانی امیری تلفن ۷۹۰۰۹۰

گوهردشت کرج

خرید و فروش اراضی دست دوم گوهردشت تلفن ۷۵۸۳۱۶
۱ـ۸ آـ ۴۴۳۹

اراضی نارمك تهران پارس خریداریم .دفتر کیهان ۷۹۱۳۰۰
۱ـ۱۰ آـ ۴۰۶۰

اراضی یوسف آباد خریداریم ۶۲۴۳۵۲

زمینهای باغ فیض پونك حسن آباد حسن آباد حاجی آباد کن کوهك خریداریم ثلاث ۹۷۰۸۱۸
آـ ۴۵۸۸

دفتر مسعود

خریدار زمینهای دره قشلاق داودیه دروس قیطریه بتلفن ۷۷۰۲۰۲۱ و۷۷۵۸۲۵ رجوع فرمائید .

اراضی شمال و شمالغربی و کوهك وجنت آباد را خریداریم آژانس سانترال ۹۶۳۵۶۸
۱ـ۱۰ آـ ۴۲۳۱

زمینهای جنت آباد باغ فیض تهران پارس خریداریم تلفن ـ ۷۲۸۶۰
۱ـ۲۷ آـ ۴۶۴۵

خریدار زمین تهران پارس ۷۹۳۰۲۰
۱ـ۲۵ آـ ۴۶۵۳

بنگاههای معاملات املاك

بورس املاك شمیران دفتر برانچ باغ فردوس ۸۵۲۵۷۵

خانه زمین تهران نو و تهران پارس نقد و اقساط ۷۸۱۹۴۱

مشاور املاك فرد شایسته ۷۰۳۵۰ بورس املاك
آـ ۴۱۹۰

بازرگانی نراقی ۸۵۴۸۵
۱ـ۲۶ آـ ۵۵۳۷

برای ساختمان شما

پرده کرکره

کاغذ دیواری نقاشی ساختمان
چانقدا تلفن ۷۸۱۹۷۷

سازمان تعمیر مسکن و تاسیسات انجام کلیه تعمیرات ساختمان تاسیسات تزئینات از هزارریال تا ده میلیون ریال ۷۷۰۸۱۳

هواکش داوید تلفن ۳۵۲۷۰۱
۱ـ۱۰ آـ ۴۳۷۹

موزائیك سازی ارس آیزنهاور میدان شهیاد ـ ۹۷۱۹۲۷
آـ ۴۲۹۷

الکترو بنفشه

فروشنده کلیه لوازمات برقی متخصص تزئین مجالس تهران نو جنب سینما ماندانا
آـ ۴۳۷۰

موزائیك سازی بیستون بهترین موزائیك برای ساختمان ۷۹۰۶۳۰
آـ ۴۶۴۴ ۱ـ۲

پیمانکاری آریا
سازنده کلیه کارهای فلزی ساختمان و غیره
تلفن دفتر ۵۹۱۴۱۸ و تلفن کارخانه ۵۹۷۸۸

لوله بازکنی

رفع گرفتگی لوله ۴۳۳۵۵
بازکردن لوله های فاضل آب با دستگاه تراکم هوا تلفن ۶۲۶۳۴۸

رفع گرفتگی لوله ساختمان
در ۲ دقیقه سازمان تراکم
تلفن ۸۸۱۶۸۱

لوله بازکنی فاضل آب
بادستگاه تراکم هوا
۶۴۴۸۵ مسعود

جنرال ـ سرویس
لوله بازکنی فاضل آب
بادستگاه مجهز تراکم هوا
آبگرمکن ـ بخاری ـ کولر
تلفن ۷۹۳۰۵۷

لوله بازکنی فاضل آب
بادستگاه تراکم هوا
سازمان فنی رفاه پیشرو لوله بازکنی در ایران
تلفنهای: ۷۶۳۳۸۶ ۷۵۶۴۰۸

رفع گرفتگی هرنوع لوله ساختمانی
بادستگاه تراکم هوا ـ تلفن ۷۸۷۲۷

لوله بازکنی فاضل آب
مقدم ۶۴۶۳۵

معاملات پول

مورد نیاز

پول شرطی ۱۸٪ نیازمندیم ۴۸۴۶۳

پول بادرآمد تضمین شده موردنیازاست ۲۷۹۴۳

دومیلیون تومان
وام در مقابل وثیقه ملك درجه اول در بهترین نقطه تهران که مورد وثیقه ماهیانه بالغ بر صد هزار تومان مال الاجاره میدهد با بهره معمولی موردنیاز است . دارنده پول یا واسطه آن بتلفن مالك ۳۳۶۱۶۱ مراجعه نمایند .

پول موجود

پول شرطی باسود بانکی ۴۸۴۶۳

پول تومانی ۵ر۲ شاهی بدون معطلی ۷۶۲۶۵۹

پول بیواسطه ۶۴۶۱۸ و۲۲۷۲۹

خانه پول فرح شمالی
مرکز معاملات پول تهران ۷۷۱۳۸۸

پول تومانی ۵ر۱ شاهی ۶۲۴۸۷۳
۱ـ۲۶ آـ ۴۲۱۴

پول موجود است ۷۷۵۱۸۸
۱ـ۸ آـ ۴۴۳۷

قبوض

قبوض اصلاحات ارضی بیواسطه خریدار یاکپور ۶۴۶۱۸ و۲۲۷۲۹

قبل از مراجعه بدیگران بدون هزینه از قیمت واقعی قبض فرش خود مطلع شوید اردهالی اول بازار کفاش ها سرای مهدیه تلفن ـ ۲۳۴۸۲

خریدار تلفن

سه شماره تلفن در محل خریداریم ۶۲ و ۷۵ و ۴۹۶ تلفن ۶۱۳۰۲۴
۱ـ۱۳ آـ ۳۷۵۹

فروشنده تلفن

شماره تلفن ۳۵۶۶۶۶ بفروش میرسد تماس بگیرید
آـ ۴۶۰۲

یك شماره تلفن ۶۲ بفروش میرسد تلفن ۴۷۱۴۷
آـ ۴۶۲۹

استخدام

بیکنفر کارگر اطوکار و یك نفر چرخکار ماهر مورد نیازاست تلفن ۳۰۳۰۵۹

مامور خرید

یك شرکت بزرك تولیدی ایرانی و آلمانی به یکنفر مامور خرید مجرب که به زبان انگلیسی یا المانی آشنائی داشته باشد احتیاج دارد داوطلبین تقاضای خود را با ذکر سوابق و مشخصات به راهنمای شماره ۲۳۲ ـ اطلاعات ارسال دارند .

کشباف نیلی به یکنفر طراح و متخصص جهت تصدی کارگاه دوزندگی تریکو نیازمند است کشباف نیلی باساز پلاسکو .
آـ ۴۴۵۲

دانشجوی طراح نیازمندیم ـ ۳۱۰۴۳۸
۱ـ۱۰ آـ ۴۴۴۶

به تعدادی ویزیتور ورزیده با حقوق ثابت و پورسانتاژ نیازمندیم آدرس ۲۴ اسفند بازار ایران موسسه گلاریس .
آـ ۴۵۹۸

استخدام فوری

بیکنفر دوشیزه که زبان انگلیسی و ترجمه آشنائی داشته باشد و از عهده ماشین نویس فارسی و لاتین برآید نصفه روزه با حقوق مکفی استخدام میشودواجدین شرایط با تلفن ۳۱۲۵۴۲ مذاکره فرمائید
آـ ۴۶۰۰

فرم بند چاپخانه و پلاکسازمبرز استخدام میشود مهر لاستیکی ایران لاله زار پاساژ ایران
۱ـ۵ آـ ۱۸۶۵۵

استخدام

موسسه آموزشی راه سعادت دو نفر آموزگار تمام وقت با شرایط زیر استخدام میکند .
۱ـ داشتن دیپلم کامل
۲ـ دورهٔ کلاس کارآموزی دیده باشد انتهای نظام آباد تلفن ۷۵۵۵۱۱
آـ ۴۱۳۶۸

استخدام راننده

برای دبستان داوطلبان بتلفن ۷۳۰۳۷ مراجعه فرمایند .
آـ ۱۸۵۹۷

نقشه بردار ورزیده

جهت کارگاه راه سازی خارج از تهران مورد نیاز است تلفنهای ۶۲۹۶۴۳ ـ ۶۳۳۲۸۴
۱ـ۱۰ آـ ۴۱۰۵۲

برای سرپرستی خانه خود ، بیك کدبانوی خانه دار و برای نگهداری تنها فرزندم بیك پرستار تحصیلکرده مجرب برای تمام وقت نیازمندم داوطلبان بین ساعت های ۱ تا ۳ و ۷ تا ۱۱ بعدازظهر با تلفن ۴۸۶۵۵ و در غیر این ساعات با تلفن ـ ۷۶۱۸۸۰ تماس حاصل کنند .
۱ـ۲ آـ ۴۱۳۳۲

ویزیتور

چند نفر جوان فعال برای گرفتن آگهی های کوچك از موسسات برای یك موسسه مطبوعاتی با حقوق مکفی و مزایای عالی بطور تمام وقت با شرایط زیر استخدام .
۱ـ حداقل ۲۱ وحداکثر ۲۷ سال
۲ـ داشتن تحصیلات چهارم دبیرستان ببالا
۳ـ داشتن معافی دائم یاورقه خاتمه خدمت سربازی
۴ـ دارای بیان قوی شیك ـ پوش خوش برخورد و فعال و با حوصله باشد تلفن ۳۱۱۲۲۹ و ۳۱۱۲۳۰

یکنفر جوشکار بیت ودونفر کارگر ساده مورد احتیاج است تلفن ۳۵۲۰۶۲
۱ـ۲ آـ ۱۸۶۶۱

یك شرکت تولیدی به چند نفر کارگر زن با تجربه در کار های دستی احتیاج دارد .
آدرس : روزولت بالای امجدیه کوچه جار شماره ۸
۱ـ۲ آـ ۴۰۹۹۲

سکرتر مسلط به ماشین نویسی فارسی و لاتین استخدام میشود . شرکت دی پی اس خیابان کریم خان زند بین خردمند وشاه عباس ـ شماره ۱۳
۱ـ۳ آـ ۴۵۶۲

استخدام میشود دونفر حسابدار

ورزیده که حداقل پنج سال سابقه کار در یکی ازموسسات بزرك را داشته باشند با ارائه مدارك حسن خدمت و سپردن یکمیلیون ریال تضمین ملکی برای کارگاه خارج از مرکز استخدام میشوند .
داوطلبان لطفا از ساعت چهار تا شش بعد ازظهر به تلفن ـ ۷۵۷۸۴۱ مراجعه فرمایند
۱ـ۳ ۱۸۷۰۹

استخدام

تعدادی کارگر با شرایط زیر مورد احتیاج است دارابودن برك خاتمه خدمت یا معافی و گواهی رانندگی موتورگازی از شروط اصلی استخدام میباشد .
واجدین شرایط بکارخانه اونیورسال واقع در نارمك خیابان ۴۰ جنب هرسرا مراجعه فرمایند .
آـ ۴۶۰۴ ۱ـ۲

استخدام میشود دونفر مهندس راه

وساختمان که حداقل سابقه پنج سال ریاست کارگاههای بزرك را داشته باشند با ارائه مدارك معتبر برای کارگاه خارج از مرکز استخدام میشوند .
واجدین شرایط هرروز از ساعت ۴ تا ۶ بعد ازظهر به تلفن ۷۵۶۸۶۷ مراجعه فرمایند .
۱ـ۳ آـ ۱۸۷۱۱

دبستان سهند

بدو نفر آموزگار کودکستان که دوره کلاس کودکستان را دیده باشند نیازمند است داوطلبین به ـ تلفن ۴۷۴۸۳ مذاکره نمایند و یا به آدرس خیابان امیریه جنب مسجد فخریه دبستان سهند مراجعه فرمایند .

کارخانجات عالی سب

به چندنفر کارگر نقطه جوشکار با تجربه که خدمت نظام راتمام کرده یا معافیت داشته باشد نیازمند است . حائزین شرایط می توانند همه روزه جز روزهای پنجشنبه و جمعه به دفتر کارخانه واقع در سه راه اکبرآباد اول خیابان خرمشهر یا به تلفن های ۹۵۴۴۳۵ و ۹۵۶۴۵۶ مراجعه نمایند .
۱ـ۲ اـ ۴۵۶۸

یك شرکت تولیدی به چند نفر کارگر نجار (فرنگی ساز) برای کاردر کارگاههای نجاری و پلاستیك سازی احتیاج دارد.
آدرس : روزولت بالای امجدیه کوچه جار شماره ۸
۱ـ۲ آـ ۴۰۹۹۰

استخدام مهندس راه و ساختمان

تعدادی مهندس راه ساختمان فارغ التحصیل یکی از دانشگاه های ایران که خدمت نظام وظیفه را انجام داده باشند مورد نیاز است داوطلبین مشخصات کامل خودرابه صندوق پستی ۱۵۱۴ـ۱۱ ارسال فرمایند .
۱ـ۲ آـ ۱۸۶۰۳

یك راننده مورد احتیاج است تلفن ۷۷۲۹۱۳

شما باید کاری بدانید که

مورد احتیاج اکثر موسسات میباشد آموزشگاه بازرگانی اقتصاد بمنظور مساعدت به جویندگان کار و معرفی خود بعموم به ۳۰ نفر خانم و آقا نه امروز و یا فردا مراجعه نمایند یکدوره کامل دفترداری دوبل وحساب داری یامنشی گری رابطور رایگان بدون دریافت شهریه تااخذ گواهی نامه تعلیم میدهد لطفا هرچه زودتر بمیدان فردوسی آموزشگاه بازرگانی ، اقتصاد تلفنهای ۶۶۰۸۷و۴۶۰۲۶ مراجعه فرمائید .
۱ـ۵ آـ ۴۶۵۸

استخدام تکنیسین ساختمان

تعدادی تکنیسین ساختمان که حداقل ۵ سال سابقه کار داشته باشد برای کار درخارج از تهران مورد نیاز است داوطلبین مشخصات کامل خود را با ذکر سابقه کار به صندوق پستی ۱۵۱۴ـ ۱۱ ارسال فرمایید
۱ـ۲ آـ ۱۸۶۰۱

استخدام

یکی از کارخانجات بزرك صنعتی در تهران افراد زیر را با شرایط مناسب استخدام مینماید .
۱ـ مهندس الکترونیك فارغ ـ التحصیل از دانشگاه های خارج و یا داخل با حداقل ۳ سال سابقه کار در امور رادیو در کارخانجات رادیو سازی
۲ـ مهندس مکانیك فارغ ـ التحصیل دانشگاه با ۵ سال سابقه کار در امور مهندسی ماشین آلات در کارخانجات بزرك
۳ـ مهندس کنترل مرغوبیت فارغ التحصیل دانشگاه با داشتن اطلاعات و تجربیات کافی درامور مهندسی کنترل رادیو
۴ـ مسئول برنامه ریزی تولید و مسئول کنترل تولید فارغ ـ التحصیل دانشگاههای خارج یا داخل با حداقل ۳ سال سابقه کار در شغل مربوطه
متقاضیان بایستی دارای شرایط زیر باشند :
الف ـ تابعیت ایران
ب ـ آشنا به زبان انگلیسی
ج ـ دارای برك خاتمه خدمت یا معافیت دائم
د ـ سن بین ۳۰ تا ۳۸ سال
خواهشمنداست درخواستهای خود را با ذکر مشخصات کامل درمورد تحصیلات سوابق و تجربیات به صندوق پستی ۱۴ر۱۷۰۲ ارسال فرمایند .
۱ـ۲ آـ ۴۰۶۶۴

بافراد زیر نیازمندیم

۱ـ چند نفر فروشنده و تحصیلدار باضامن معتبر وگواهی نامه موتوسیکلت دنده ای ۲ـ عده ای جوان دیپلمه خوش خط باداشتن معافی سربازی و ضامن معتبر از ساعت ۴ تا ۷ بعد از ظهر تلفن ۲۹۱۷۳ آقای افتخاری مراجعه فرمائید .
۱ـ۳ آـ ۴۶۳۷

یك نفر دوشیزه
یا بانو و یا (آقا) که کاملا بزبان فرانسه وانگلیسی مسلط باشد برای تمام یا نصف روز استخدام میشود تلفن ۳۱۰۸۸۴
۱ـ۲ آـ ۴۶۲۴

آگهی استخدام

کارخانجات ذوب شهریار (شرکت سهامی عام) برای خدمت در اهواز به یك حسابدار و یك انباردار (مرد) نیازمند است .
متقاضیانی که شرایط زیر را دارا هستند به کارگزینی شرکت واقع در خیابان بهجت ـ آباد شماره ۲۴۸ تلفن ۶۲۰۳۶۰ ـ ۶۲۷۸۱۸ مراجعه فرمایند .
۱ـ تحصیلات دیپلم متوسطه
۲ـ آشنائی بزبان انگلیسی یا آلمانی
۳ـ روشن بودن وضع نظام ـ وظیفه
۴ـ حداکثر سن ۳۰ سال
۵ داشتن تجربه کافی
کارخانجات ذوب شهریار (شرکت سهامی عام)
آـ ۱۸۷۳۳

کارخانه تولیدی مواد غذائی احتیاج بیك مهندس مکانیك که حداقل سه سال سابقه کار صنعتی داشته و آشنا بزبان انگلیسی باشد دارد متقاضیان با تلفن ۴۶۴۴۲ تماس حاصل نمایند .
آـ ۱۷۸۲۹

استخدام

یکنفر راننده پایه دوم همگانی جهت ایاب و ذهاب نابینایان بزرگسال استخدام میشود . و حق تقدم با رانندگان بازنشسته است .
خیابان شاه آباد . کوچه محمودی ـ آموزشگاه نابینایان بزرگسال .
آـ ۴۱۵۶۸

یکنفر برای سالن آرایش جهت شرکت یا استخدام مورد نیاز است یوسف آباد بالاخیابان ابن سینا بالاتر از چهارراه ناظمی سالن آرایش تیپیك

یك نفر تحصیلدار با سابقه مورد نیاز است چای مسعود ـ ۵۱۱۸۸
۱ـ۲ آـ ۴۶۳۰

به دو نفر جوان وارد بامور لوازم یدکی به شرح زیر نیازمندیم .
۱ـ یك نفر آشنا بزبان انگلیسی ووارد به امور سفارشات و فاکتور نویسی و دارای ضامن معتبر
۲ـ یك نفر آشنا بزبان انگلیسی فنی و دارای ضامن معتبر واجدین شرایط باصندوق پستی ۱۱۲۲ مکاتبه فرمائید .
۱ـ۲ آـ ۴۱۶۴۸

تحصیلدار

یك نفر تحصیلدار بامعلومات سیکل و دارای موتور شخصی استخدام میشود . داوطلبان بشرکت سهامی کارخانجات پارس الکتریك خیابان آیزنهاور ایستگاه سینالکو شماره ۵۶۳ مراجعه نمایند .
آـ ۴۱۶۲۸

آگهی استخدام

یك نفر انباردار و یك نفر تحصیلدار برای تمام روز استخدام میشود متقاضیان بفروشگاه زیر مراجعه یا با تلفنهای ۵۲۸۰۵ ـ ۵۲۳۷۸ تماس حاصل نمایند .
ایران اروپ هاشمی ناصرخسرو مقابل بانك بازرگانی
۱ـ۲ آـ ۱۸۷۷۱

"A secretary knowing English and Persian typing is needed urgently. Please call 78551-4 for appointment."

یك دوشیزه یا بانوی
جوان برای مطب دندانپزشکی در آریا شهر مورد نیاز است لطفا صبحها بین ۸ر۵ تا ۱۰ر۵ با تلفن ۹۷۱۰۸۰ تماس بگیرید
۱ـ۳ آـ ۴۶۴۰

دکتر داروساز جهت تهران و شهرستان مورد نیاز است تلفن ۳۳۶۴۵۰
۱ـ۲۶ آـ ۴۶۰۱

به چند جوان جهت توزیع کارت نیازمندیم تلفن ۳۱۲۰۷۲
آـ ۴۶۵۴

جویای کار

منشی دیپلمه جویای کار است تلفن ۳۳۵۰۴۰
۱ـ۵ آـ ۴۴۶۱

دکتر داروساز با پروانه جهت عصر یا کشیك شب داروخانه تلفن ۳۰۰۵۷ ۱ـ۲

راننده پایه دو همگانی
وارد به امور حسابداری ، دفترداری حمل ونقل وترانسپورت بعد از ظهرها آماده کار تلفن ـ ۸۵۹۵۵
آـ ۱۸۰۷

جوانی ۲۱ ساله باتحصیلات دوم متوسطه معافی دائمی ودارای ۶ سال سابقه کار مطبوعاتی حاضر بکاراست بتلفن ۳۱۱۲۳۱ روزنامه اطلاعات مراجعه شود
آـ ۱۸۷۵۹

راننده پایه ۲ همگانی متاهل با ضمانت جویای کار است تلفن ۳۱۴۸۰۲
آـ ۱۸۷۴۵

راننده ۲ شخصی جویای کار تلفن ۲۲۴۶۲
آـ ۱۸۷۹۵

گمشده

یکهزار ریال مژدگانی

یك پیراهن زنانه و یك شال در تاکسی جا مانده است از یابنده تقاضا میشود به خیابان آریامهر خیابان کاج کوچه بنفشه پلاك ۱۶ (خانم دشتی) مراجعه و یکهزار ریال مژدگانی دریافت کند .
۱ـ۳ آـ ۴۱۱۴۴

بدینوسیله باستحضار میرساند که هفت فقره چك سفید و امضاء شده عهده بانکملی شعبه بوشهر از شماره ۵۶۹۳۸۴ـ ۱۲۸ر۱ تا ۵۶۹۳۹۰ از حساب جاری ۱۶۷۲۱ بسرقت رفته و از درجه اعتبار ساقط است .
نفیسه مجتهدزاده

چك شماره ۲۱۶۹۶۹ ـ سررسید ۱۵ر۱۲ر۴۸ ازحساب جاری ۷۱۰۳۱ بانك بیمه بازرگانان شعبه شهباز توسط حسین رضاهاشمی برگشت ـ خورده مفقود گردیده و ازدرجه اعتبار ساقط است .
حسین شجاعی

(چك و سفته مفقودشده)
سه فقره چك عهده بانك صادرات شعبه سید علی ازجاری ۱۴۱۰ شماره ۹۰۱۹۰۰ سررسید ۱۵ر۸ر۴۹ بمبلغ ۵۰۰۰۰۹ ریال و شماره ۹۰۱۸۹۹ ر ۲۰ر۸ر۴۹ بمبلغ ۵۰۰۰۰ ریال و شماره ـ ۹۰۸۸۹۸ ر ۲۵ر۸ر۴۹ بمبلغ ۴۹۸۳۷ ریال و ۵ فقره سفته خزانه داری کل شماره ۸۳۵۰۱۵ سررسید ۲۵ر۱۰ر۴۹ وشماره ۸۳۵۰۱۶ و شماره ۸۳۵۰۱۷ ـ ۱۰ر۱۱ر۴۹ و شماره ۸۳۵۰۱۸ ـ ۱۰ر۱۱ر۴۹ و شماره ۸۳۵۰۱۹ ـ ۱۵ر۱۱ر۴۹ هر یك بمبلغ پنجاه هزارریال .
تعهد شرکت پرس فود با مسئولیت محدود حواله کرد شرکت مواد غذایی تولیدی روزانه با مسئولیت محدود در روزچهارشنبه ۲۵ر۶ر۴۹ توسط کارمند شرکت در بین راه مفقود گردیده و فقدان سفته ها و چکهای نامبرده به اداره آگاهی و شهربانی کل و بانك مربوطه اطلاع داده شده است و هم چنین به متعهد نیز اطلاع داده شده که از پرداخت وجه سفته ها و چکهای فوق جزدروجه شرکت مواد غذائی روزانه بامسئولیت محدود خودداری نماید ازیابنده خواهشمند است، به تلفن ۲۵۸۱۳ یا ۲۸۷۹۶ اطلاع داده مژدگانی دریافت دارند .

فرزند عزیزم : عبدالکریم شیروانی الان سه ماه است از مسجد سلیمان بتهران آمده ای و خبری از تونیست ومن بتهران آمده و سرگردان هستم هر کجا هستی شهرری پل سیمان خیابان مسجد کوچه درختی (قنات) شماره ۴ عباس عرشی که محض رضای خدا مهمانش میباشم اطلاع بده
آـ ۴۱۲۶۸

یکبرگ چك شماره ۸۶۲۲۳۶ از حساب ۲۴۳ بانك اصناف بهشهر بمبلغ ده هزار ریال بحواله حاج علی اصغر مجیدی بسررسید ۶ر۲۲ مفقود شده از درجه اعتبار ساقط است .
بهشهر : علی اکبر ساعی

گواهی موقت لیسانس اینجانب مفقود شده یابنده بتلفن ـ ۴۹۵۴۵ اطلاع دهد .
محمد شفیع امیرکبیریان
آـ ۴۶۳۶

آموزشگاهها

کلاس درس

شما که مایل به پیشرفت سریع خود در رشته مورد علاقه خودتان هستید حتمادر کلاسهای منشی گری هنر ثبت نام فرمائید بین سه راه شاه و امیراکرم پشت فروشگاه بزرك ایران مقابل پاساژ دیبا کلاسهای هنر تلفن ۶۱۳۰۳۴

ماشین نویسی

در آموزشگاه فائز مرکز اموزش ماشینهای I.B.M. (مغز الکترونیك) و تعلیم ماشین نویسی با متد جدید شاه آباد روبروی دبیرستان شاهدخت تلفن ۳۱۶۵۷
۱ـ۱۳ آـ ۴۱۲۸

دبستان جعفر برمکی
همه روزه ثبت نام میکند خیابان وصال تهران نو محل سابق دبستان کاروان وسیله رفت وآمد مهیا است تلفن ۷۹۴۶۸۴
۱ـ۴ آـ ۴۴۸۵

تدریس خصوصی

ریاضی . طبیعی . ادبی . زبان دفتر امور دانشجوئی دانشگاه تهران ۶۹۸۲۰
آـ ۴۱۸۵

انگلیسی ، شورت هندماشین نویسی. توسط بانوی انگلیسی ۴۷۱۴۱
۱ـ۲۶ اـ ۴۱۴۴

ریاضیات ، فیزیك ، شیمی توسط دانشجوی سال چهارم آریامهر ۳۱۱۲۳۱

پانسیون

پانسیون وستا

ویژه بانوان و دختران دانشجو امیرآباد پشت دانشگاه تهران کوچه مرعشی شماره ۱۸ تلفن ۴۲۳۰۳
۱ـ۶ آـ ۴۶۳۳

مخصوص بانوان

آموزشگاه آرایش نصرت
هرجو جهت تعلیم پذیرفته میشود ۲۰ متری کوکاکولا . اول کوچه صاحب الزمان

سالن آرایش رزیتا
زیرنظر متخصص فن تهران نو سی متری وثوق

.دوزندگی فریبا
ویژه بانوان تهران نواول ایران مهرپاساژنور
۱ـ۳ آـ ۴۶۴۷

کلاس منشیگری

دوره جدید کلاس منشیگری کاخ دانش تشکیل میشود . نامه نگاری . ماشین نویسی فارسی و لاتین . حسابداری . بایگانی و آداب معاشرت و قوانین اجتماعی . طرز کار با ماشینهای حساب مدرن ومجهز قسمت قسمتی از دروس این کلاس است . قبلا نام نویسی کنید .

کلاس خیاطی

دوره جدید کلاسهای خیاطی کاخ دانش تشکیل میشود. کاخ دانش نماینده رسمی مدرسه گرلاوین پاریس در ایران است و به فارغ التحصیلان پس از گذراندن امتحانات دیپلم گرلاوین پاریس داده خواهد شد . قبلا نامنویسی کنید .

کلاس نقشه کشی

دوره جدید کلاس نقشه کشی کاخ دانش زیر نظر مهندسان مطلع و دلسوز تشکیل میشود. دراین کلاسها میزهای مخصوص نقشه کشی و لوازم مربوطه در اختیار شاگردان قرار دارد .با شرکت در این کلاسها برای اشتغال بکار در موسسات آماده خواهید شد . قبلا نامنویسی کنید .

کلاس حسابداری ودفترداری دوبل

دوره جدید کلاس حسابداری کاخ دانش زیر نظر استاد محترم آقای حمیدی با سابقه تدریس در دانشگاه تهران تشکیل میشود . در این کلاسها علاوه بر فراگرفتن فن حسابداری و دفترداری دوبل . طرز کار با ماشینهای حساب مدرن دستی و برقی فاسیت معظم ترین کارخانه سازنده ماشینهای حساب جهان را فرا خواهید گرفت .

کاخ دانش

خیابان نادری . پاساژ معتمد . خیابان فرانسه . کوچه مرحان

رستورانهای خانوادگی

پهلوی تلفنهای ۸۹۲۲۸۱ ـ ۸۹۲۲۸۲ ـ ۸۹۲۲۸۳

چلوکبابی فرصت دارای سالن مجلل برای جشنها و مطبوعترین غذا را در اختیار مشتریان محترم قرار میدهد سلسبیل شمالی نبش فرصت تلفن های ۹۷۰۵۳۷ ، ۹۷۳۵۱۹ و ۹۷۲۰۹۴

آگهیهای متفرقه

اسناد لاوصول خریداریم ۳۵۱۶۱۷

شیشه فروشی طلوع نونواب بقیمت مناسب چهارراه صائبی ۹۵۰۸۵۹
۱ـ۱۰ اـ ۴۱۹۲

دفتر .بولدوزر مقدم
با ماشینهای مجهز راهسازی آماده هر گونه عملیات خاکبرداری و تسطیح میباشد سه راه آذری تلفن ۹۵۹۵۹۵

خشك شویی مرجان
خیابان جیحون چهارراه طوس پلاك ۴۹۰

نماینده پخش اسفنج ایرفوم سی متری چهارراه شاه جنب نشاط تلفن ۶۷۲۹۰
۱ـ۹ آـ ۳۸۶۷

موتور مولد برق تلمبه آب برای اجاره موجود است ۷۷۲۳۸۱ و ۷۷۳۷۱۴

رنگ پاش برقی شامپیون ستاره
ساخت سویس

قوی ـ محکم ـ عالی
نماینده انحصاری :
شرکت سهامی تجارتی عربستان اروپا
خیابان بوذرجمهری سرای محمدی تلفن ۲۷۶۶۷
مرکز پخش خیابان سعدی پاساژ سعدی سازمان پنوتکس تلفن ۳۳۶۳۰۰

برنامه سینماها

* رازسانتا ویتوریا ـ رنگی ـ آنتونی کوئین ـ ویرنالیزی
شهر فرنگ (۶۲۷۶۲۸) ۱۱ـ ۳۰ر۲ـ ۵ـ ۳۰ر۷ـ ۱۰
* عشق من کمك کن ـ رنگی ـ آلبرتوسوردی ـ مونیکاویتی
امپایر (۶۲۳۹۴۲) ۱۵ر۱۱ـ ۳۰ر۳ـ ۳۰ر۵ـ ۳۰ر۷ـ ۴۵ر۹
* گل کاکتوس ـ رنگی ـ اینگریدبرگمن ـ والترماتائو
دیاموند (۶۲۸۴۰۰) ۱۵ر۱۱ـ۳۰ر۳ـ۳۰ر۵ـ۳۰ر۷ـ۴۵ر۹
* دوکلانتر ـ رنگی ـ سینماسکوپ ـ مارك دامون ـ آنتونی استفین
نیاگارا (۶۵۳۰۷) ۱۱ـ ۳ـ ۵ـ ۷ـ ۹
سهیلا (۳۳۶۴۲۴) ۳۰ر۱۰ـ۳۰ر۲ـ۳۰ر۴ـ۳۰ر۶ـ۳۰ر۸
میلورسیتی (۸۱۲۰۵) ۳۰ر۱۰ـ۳۰ر۲ـ۳۰ر۴ـ۳۰ر۶ـ۳۰ر۸
رویال (۴۹۷۸۵) ۱۱ـ ۳ـ ۵ـ ۷ـ ۱۵ر۹
* برخورد قدرتها ـ رنگی ـ شون کانری ـ ریچارد هریس
رادیوسیتی (۴۳۳۲۰) ۱۵ر۱۱ـ ۳۰ر۳ـ ۳۰ر۵ـ ۳۰ر۷ـ ۴۵ر۹
* استخر ـ رنگی ـ آلن دلون ـ رومی اشنایدر
گلدن سیتی (۶۱۳۲۶۹) ۱۵ر۱۱ـ ۳ـ ۱۵ر۵ـ۳۰ر۷ـ۴۵ر۹
ادئون (۳۳۸۱۱۸) ۳۰ر۱۰ـ ۲ـ ۴ـ ۶ـ ۱۵ر۸ ـ۳۰ر۱۰
* قلعه عقابها ـ رنگی ـ ۷۰ میلیمتری ـ ریچاردبرتون
کاپری (۴۸۴۰۱) ۳۰ر۱۰ـ ۲ـ ۴۵ر۴ـ ۳۰ر۷ـ ۱۵ر۱۰
* گریز ازگذشته ـ رنگی ـ کارول وایت ـ پل برك
ب.ب (۶۹۶۴۱) ۳۰ر۱۰ـ ۲ـ ۴ـ ۶ـ ۸ـ ۱۰
* جیمزباند درماموریت سری ـ رنگی ـ جرج لازنبی ـ تلی ساوالاس
سانترال (۴۸۶۸۶) ۳۰ر۹ـ ۳۰ر۱۱ـ ۲ـ ۳۰ر۴ـ ۳۰ر۷ـ ۳۰ر۹
متروپل (۳۳۹۴۱۰) ۳۰ر۱۰ـ ۱ـ ۳۰ر۳ـ ۶ـ ۳۰ر۸
پولیدور (۶۴۵۸۵) ۳۰ر۱۱ـ ۱۵ر۲ـ ۴۵ر۴ـ ۱۵ر۷ـ ۴۵ر۹
درایوین ونك (۶۲۲۵۵۷) ۸ ـ ۳۰ر۱۰
* درجنك چه کردی ـ رنگی ـ جیمز کابرن ـ دیك شاون
ریولی (۷۵۷۷۷۷) ۱۵ر۱۱ـ ۳۰ر۳ـ ۳۰ر۵ـ ۴۵ر۷ـ ۱۰
* گرفتار ـ سینما سکوپ ـ پاتریشیا گوتزی
بولوار (۶۰۲۹۲) ۱۱ـ ۲ـ ۴ـ ۶ـ ۸ـ ۱۰
* کوتوله ـ رنگی ـ راس تامبلین ـ تری توماس ـ پیترسلوز
سینه موند (۴۸۳۲۲) ۱۱ـ ۳ـ ۵ـ ۷ـ ۹
* مرد گمشده ـ رنگی ـ سیدنی پواتیه ـ جوانا شیمکوس
آتلانتیك (۶۲۷۱۷۱) ۱۱ـ ۳۰ر۳ـ ۳۰ر۵ـ ۳۰ر۷ـ ۴۵ر۹
* مردان حادثه جو ـ رنگی ـ پل نیومن ـ رابرت ردفورد
کسری (۷۵۶۹۳۹) ۳۰ر۱۰ـ ۲ـ ۴ـ ۶ـ ۸ـ ۱۰
* مادام ایکس ـ رنگی ـ لاناترنر
ایفل (۳۱۱۴۷۷) ۱۰ـ ۱۲ـ ۲ـ ۴ـ ۶ـ ۸ـ ۱۰
* سارا ـ رنگی ـ کلینت ایستوود ـ شرلی مك لین
پارامونت (۴۸۳۲۱) ۱۵ر۱۱ـ ۳ـ ۱۵ر۵ـ ۳۰ر۷ـ ۴۵ر۹
* آقای هالو ـ انتظامی ـ نصیریان ـ خوروش
مولن روژ (۷۲۹۲۹) ۱۱ـ ۳ـ ۱۵ر۵ـ ۳۰ر۷ـ ۴۵ر۹
مهتاب (۴۷۷۷۷) ۱۱ـ ۳ـ ۵ـ ۱۵ر۷ـ ۳۰ر۹
کریستال (۳۳۷۶۷۵) ۳۰ر۱۰ـ ۲ـ ۱۵ر۴ـ ۳۰ر۶ـ ۴۵ر۸
* خشم عقابها ـ ایرج قادری ـ ناتاشا ـ آرمان
دیانا (۴۷۳۶۵) ۱۱ـ ۳۰ر۳ـ ۳۰ر۵ـ ۳۰ر۷ـ ۳۰ر۹
رکس (۳۳۵۲۹۳) ۳۰ر۱۰ـ۳۰ر۲ـ ۳۰ر۴ـ۳۰ر۶ـ ۳۰ر۸
شهوند (۳۵۴۰۴۰) ۳۰ر۱۰ـ ۳۰ر۲ـ۳۰ر۴ـ۳۰ر۶ـ ۳۰ر۸
نپتون (۷۶۰۱۳۶) ۱۱ـ ۱ـ ۳ـ ۵ـ ۷ـ ۹
لیدو (۹۵۱۲۸۲) ۱۰ـ ۱۲ـ ۲ـ ۴ـ ۶ـ ۸
رنگین کمان (۷۵۶۷۶۰) ۳۰ر۱۰ـ ۳۰ر۲ـ۳۰ر۴ـ ۳۰ر۶ـ ۳۰ر۸
ژاله (۳۰۴۱۲۰) ۱۱ـ ۱ـ ۳ـ ۵ـ ۷ـ ۹
همای (۳۱۱۶۶۹) ۳۰ر۱۰ـ۳۰ر۲ـ۳۰ر۴ـ۳۰ر۶ـ ۳۰ر۸
اسکار (۹۵۰۸۹۸) ۳۰ر۱۰ـ ۳۰ر۲ـ۳۰ر۴ـ۳۰ر۶ـ ۳۰ر۸
پاسارگاد (۷۹۲۷۸۲) ۱۱ـ ۱ـ ۳ـ ۵ـ ۷ـ ۹
چرخ وفلك (۹۵۰۵۵۸) ۱۰ـ ۱۲ـ ۲ـ ۴ـ ۶ـ ۸
توسکا (۵۸۵۴۴) ۳۰ر۱۰ـ ۳۰ر۲ـ۳۰ر۴ـ۳۰ر۶ـ ۳۰ر۸
ارانوس (۲۷۹۷۱) ۱۰ـ ۱۲ـ ۲ـ ۴ـ ۶ـ ۸
فیروزه ۳۰ر۱۰ـ ۳۰ر۱۲ـ ۳۰ر۲ـ ۳۰ر۴ـ ۳۰ر۶ـ ۳۰ر۸
* یاقوت سه چشم ـ سینماسکوپ ـ رنگی ـ فردین ـ آذرشیوا
انیورسال (۶۶۹۵۳) ۱۱ـ ۱ـ ۳ـ ۱۵ر۵ـ ۳۰ر۷ـ ۴۵ر۹
آسیا (۴۲۹۰۹) ۱۱ـ ۱ـ ۳ـ ۱۵ر۵ـ ۳۰ر۷ـ ۴۵ر۹
پاسیفیك (۷۳۳۱۱) ۱۱ـ ۱ـ ۳ـ ۱۵ر۵ ـ ۳۰ر۷ـ ۴۵ر۹
ایران (۳۳۶۳۵۴) ۱۰ـ ۱۲ـ ۲ـ ۴ـ ۱۵ر۶ـ ۳۰ر۸
اروپا (۳۰۳۱۷۹) ۳۰ر۱۰ـ ۴۵ر۱۲ـ ۴۵ر۲ـ ۴۵ر۴ـ ۱۵ر۷ـ ۳۰ر۹
میامی (۷۴۳۲۹) ۱۱ـ ۱ـ ۳ـ ۱۵ر۵ـ ۱۵ر۷ـ ۳۰ر۹
مارلیك (۹۶۳۶۱۶) ۱۰ـ ۱۲ـ ۲ـ ۴ـ ۶ـ ۸ـ ۱۰
تیسمون (۹۵۸۸۸۲) ۱۰ـ ۱۲ـ ۲ـ ۱۵ر۴ـ ۳۰ر۶ـ ۴۵ر۸
ساینا (۳۵۲۴۴۲) ۹ـ ۱۵ر۱۱ـ ۳۰ر۱ـ ۴۵ر۳ـ ۶ـ ۱۵ر۸
مونت کارلو (۷۹۷۴۱) ۱۰ـ ۱۲ـ ۱۵ر۲ـ ۱۵ر۴ـ ۳۰ر۶ـ ۴۵ر۸
سیلوانا (۳۳۳۷۷۷) ۱۰ـ ۱۲ـ ۲ـ ۱۵ر۴ـ ۳۰ر۶ـ ۴۵ر۸
پانوراما (۷۹۴۵۷۰) ۱۰ـ ۱۵ر۱۲ـ ۳۰ر۲ـ ۴۵ر۴ـ ۷ ـ
آستارا (۸۴۰۲۲) ۳۰ر۱۰ ـ ۳۰ر۲ـ ۳۰ر۴ـ ۴۵ر۶ـ ۹
* بارگاه شیطان ـ بوتیمار ـ شهین ـ فخار ـ آراسته
پلازا (۴۴۲۵۵) ۱۱ـ ۱ـ ۳ـ ۵ـ ۷ـ ۱۵ر۹
حافظ (۳۳۴۰۷۴) ۳۰ر۱۰ـ ۳۰ر۲ـ ۳۰ر۴ـ۳۰ر۶ـ ۳۰ر۸
ری (۲۲۵۷۸) ۱۰ـ ۱۲ـ ۲ـ ۴ـ ۶ـ ۸
الوند (۳۵۶۵۳۸) ۳۰ر۱۰ـ ۳۰ر۲ـ۳۰ر۴ـ۳۰ر۶ـ ۳۰ر۸
کیهان (۹۵۷۳۶۰) ۱۰ـ ۱۲ـ ۲ـ ۴ـ ۶ـ ۸
مراد (۷۳۳۸۲) ۳۰ر۱۰ـ ۳۰ر۲ـ ۳۰ر۴ـ ۳۰ر۶ـ ۳۰ر۸
فردوسی (۳۳۵۷۸۴) ۱۰ـ ۱۲ـ ۲ـ ۴ـ ۶ـ ۸
پرسپولیس (۵۸۱۰۸۳) ۱۱ـ ۱ـ ۳ـ ۵ـ ۷ـ ۹
کارون (۹۵۱۰۶۵) ۱۰ـ ۱۲ـ ۲ـ ۴ـ ۶ـ ۸
آسمان آبی (۳۳۲۶۶۸) ۳۰ر۱۰ـ ۳۰ر۲ـ ۳۰ر۴ـ ۳۰ر۶ـ ۳۰ر۸
* ساز وآواز ـ رنگی ـ جوی مکرجی ـ سارابانو
دنیا (۳۳۳۸۱۲) ۳۰ر۱۰ـ ۳۰ر۲ـ ۳۰ر۴ـ ۳۰ر۶ـ ۳۰ر۸
* بینوایان ـ ژان گابن ـ دائیل دلروم
ماژستیك (۶۸۴۶۱) ۱۱ـ ۳ـ ۶ـ ۹
* مردان کینه توز ـ رنگی ـ ارنست بورگناین ـ جرج هیلتون
آریا (۳۳۹۸۸۴) ۹ـ ۱۱ـ ۱ـ ۳ـ ۵ـ ۷ـ ۹
* آخرین سکه ـ رنگی ـ آلن دلون ـ چارلز برونسون
تاج (۳۱۳۸۶۴) ۱۰ـ ۱۲ـ ۲ـ ۴ـ ۶ـ ۸ـ ۱۰
* اولیور ـ رنگی ـ سینماسکوپ ـ مارك لستر
پارك (۳۳۹۶۳۷) ۹ـ ۳۰ر۱۱ـ ۲ـ ۳۰ر۴ـ ۷ـ ۳۰ر۹
* هنك شیاطین ـ رنگی ـ ویلیام هولدن
گلدیس (۶۲۸۷۱۳) ۳ـ ۱۵ر۵ـ ۳۰ر۷
* تولیپ سیاه ـ سینماسکوپ ـ رنگی ـ آلن دلون
دریا (۷۹۱۷۴۶) ۹ـ ۱۱ـ ۱ـ ۳ـ ۵ـ ۷ـ ۱۵ر۹
* ۵ جهنمی ـ سینماسکوپ ـ رنگی ـ جرج ایستمن
پردیس ۹ـ ۱۱ـ ۱ـ ۳ـ ۵ـ ۷ـ ۹
* زنده باد جنگو ـ سینماسکوپ ـ رنگی
المپیا (۹۵۶۷۹۶) ۳۰ر۱۰ـ ۳۰ر۲ـ ۳۰ر۴ـ ۳۰ر۶ـ ۳۰ر۸
* طپانچه رحم نمیکند ـ سرزمین فراعنه
البرز (۳۰۴۲۵۸) ۳۰ر۸ـ ۱۲ـ ۳۰ر۳ـ ۷ـ ۳۰ر۱۰
* پرندگان ـ رنگی ـ سوزان پلشت ـ رودتیلور
تخت جمشید (۴۳۵۵۰) ۳ـ ۵ـ ۷ـ ۹

سانس انگلیسی
درایو ین ونك ۸ـ ۳۰ر۱۰ فیلم (جیمز باند در ماموریت سری)
گلدیس ساعت ۴۵ر۹ فیلم (هنك شیاطین)

آگهی استخدام

یك شرکت بزرك صنعتی محل برای استخدام دو نفر بازرس حریق وایمنی با حقوق مکفی جهت اشتغال در بندر شاهپور جنوب ایران احتیاج دارد .متقاضیان بایستی واجد شرایط زیر باشند .
دارا بودن دیپلم کامل متوسطه و حداقل دو سال تجربه در آتش نشانی صنعتی در یك مجتمع صنعتی ـ مجرب در امر نظارت ـ دارای گواهینامه رانندگی ـ تندرست و چابك ودارای گواهینامه آموزش کمك های اولیه ـ داشتن برك خاتمه خدمت یا معافیت دائم از نظام وظیفه و قادر بخواندن و نوشتن انگلیسی باشد .
متقاضیان میتوانند مشخصات کامل خود را به نشانی صندوق پستی شماره ۱۵۴۱ تهران ارسال دارند تا در صورت واجد شرایط بودن ترتیب مصاحبه با آنان داده شود

موتورهای جوشکاری
لینکلن دیزلی
۳۰۰ ـ ۴۰۰ ـ ۵۰۰ آمپری
مجهز به موتور جنرال موتور وارد شد
ایرانمارگو ـ خیابان آیزنهاور شماره ۲۲۲
بین چهارراه اسکندری وکندی
تلفن ۹۵۵۷۷۸ ـ ۹۶۰۳۶۳

موسسه ایران و آلمان کارمند دفتری ایرانی که دیپلمه ریاضی باشد استخدام مینماید داوطلبان باید اطلاعات کافی در نوشتن باماشین تحریر لاتین داشته باشند، بانوانی که سابقه کار در قسمت دفتر دارند مقدم خواهند بود، دانستن یکی از زبانهای آلمانی یا انگلیسی لازم است. داوطلبان تقاضاهای خودرا همراه باعکس به صندوق پستی شماره ۲۱۸۴ ارسال دارند

آرج ARJ
استخدام میکند
آشپز با تجربه با سابقه کار در هتل ها و رستوران های درجه یك و آشنائی کامل به طبخ غذاهای ایرانی و فرنگی .
شرکت سهامی ارج ـ کیلومتر ۱۲ جاده کرج

برای استخدام فوری

در کارخانه لامپ واقع در تهران موردنیازاست
۱ـ سرپرست تولید دارای تحصیلات عالی با حداقل سه سال سابقه کار و آشنائی کامل به زبان انگلیسی .
۲ـ دوشیزه دیپلمه طبیعی یاریاضی آشنا بزبان انگلیسی .
متمنی است با تلفن ۴ـ۷۸۵۵۱ دایره کارگزینی تماس بگیرید .

از صبح امروز در لندن

مذاکرات نهائی احداث خط لوله آغاز شد

قیمت حمل نفت از لوله‌اهواز - اسکندرون نصف قیمت حمل با کشتی است

ایران از همه کمپانیهای نفتی و خریداران اروپائی تضمین میخواهد

نماینده شرکت ملی نفت ایران، برای مذاکره نهائی پیرامون احداث خط لوله‌اهواز- اسکندرون باآمادگی جدیدی به لندن پرواز کرد، تا باتفاق همکار دیگر خود که قبلا به انگلستان رفته بود مذاکرات را از امروز با نمایندگان کنسرسیوم بین‌المللی نفت ایران آغاز کند.

این مذاکرات قرار بود چند هفته قبل در لندن شروع شود، اما بعلت عدم آمادگی کمپانیهای نفتی بتعویق افتاد. ظاهرا این دور مذاکرات دور آخر خواهد بود. نماینده ایران کوشش خواهد کرد که در این مذاکرات تکلیف رایکسره سازد و تضمین حمل ۹۰۰ هزار بشکه نفت در روز را از کمپانیهای نفتی و خریداران اروپائی دریافت کند. تاکنون تضمینی درحدود ۳۳۰ هزار بشکه داده شده است که این رقم بسیار کم است و باتکاء آن نمیتوان اقدام به احداث خط لوله کرد.

● **مذاکرات همه جانبه**

درمورد احداث این خط لوله مذاکرات همه جانبه‌ای از مدتها قبل در اروپا ادامه دارد. این مذاکرات با کمپانیهای‌نفتی سهامدار کنسرسیوم از یك‌طرف و شرکت ملی نفت و پیمانکاران او از طرف دیگر دنبال میکنند.

هدف همه این است که‌ازخریداران اروپائی تضمین بگیرند که نفت خریداری از ایران را با لوله اهواز اسکندرون به مدیترانه حمل کنند.

دلیل‌مهم و اساسی که‌انتظار میرود بموجب آن کنسرسیوم با پیشنهاد ایران موافقت کند مسئله ارزان‌تمام شدن هزینه حمل نفت از طریق خط لوله است.

قیمت حمل نفت از لوله اهواز - اسکندرون تقریبا بشکه‌ای ۳۵ سنت است. این قیمت نصف قیمت فعلی حمل نفت با تانکر های بزرك‌وکوچك میباشد. در چند ماه گذشته کرایه حمل نفت بقدری ترقی کرده که در چند سال اخیر بی سابقه بوده است و اگر این قیمت‌را ملاك بگیریم خط لوله اهواز - اسکندرون خط بسیار ارزانی برای خریداران اروپائی است بهمین جهت ایران کوشش دارد که در چنین موقعیتی تضمین کافی از خریداران دریافت کند تا بعد دوچار مشکلاتی نشود.

* **فشار سیاسی**

درمورد مذاکرات جدیدتکلیف تلاش ماههای‌اخیر روشن‌خواهد شد. اگر نتیجه نهائی از مذاکرات بدست نیاید احتمالا مذاکرات بعدی با فشار سیاسی دولت ایران آغاز شود چون در هرصورت ایران علاقه دارد که این خط هرچه زودتر ساخته شود.

در این مذاکرات‌نمایندگان ایران آقایان دکتر رضافلاح و دکتر پرویز مینا دو تن از مدیران و کارشناسان شرکت ملی نفت میباشند وازترکیه نیز یك هیات سیاسی و نفتی شرکت خواهد کرد. مذاکرات لندن احتمالا در ظرف چند روز آینده پایان خواهد یافت.

باین دور از مذاکرات که مرحله حساسی است وزارت خارجه ایران و ترکیه هردو ابراز علاقه کرده‌اند و قبلا اظهار امیدواری نموده‌اند که‌نتایج آن مفید و مثبت باشد.

مرکز بهبود بازاریابی محصولات کشاورزی تاسیس می‌شود

● **برای آموزش‌وظایف‌مرکز یک دوره کوتاه مدت تشکیل میشود**

طرح ایجاد مرکز بهبود وتوسعه بازاریابی محصولات کشاورزی به تصویب هیات عامل برنامه رسیدو مقدمات ایجاد مرکز مذکور فراهم شد.

هدف از ایجاد مرکز بهبود و توسعه بازاریابی‌محصولات کشاورزی برقراری سیستم صحیح در وضع بازاریابی فرآورده های کشاورزی و بسته بندی و درجه‌بندی صحیح وتجهیز وسایل حمل و نقل و تدارکات وسایل نگهداری ازقبیل انبارهای فنی و سردخانه است. ضمنابمنظور اجرای‌صحیح وظایف مرکز بهبود و توسعه بازاریابی محصولات کشاورزی، یکدوره آموزشی کوتاه مدت در تهران تشکیل‌میشود که‌درآن کارشناسان مربوط باوضع کشت و برداشت محصول ومشکلات موجوددر محل تولید وعرضه‌وهمچنین میزان‌تولید ومصرف وهمچنین کمبود و اضافه محصولات کشاورزی آشنا خواهند شد.

سخنگوی وزارت‌تولیدات کشاورزی ومواد مصرفی بدنبال اعلام این خبر افزود: این کارشناسان پس از پایان دوره آموزش و جمع آوری اطلاعات و آمارلازم در زمینه های مختلف کشاورزی‌به روستاها اعزام میشوند و با ایجاد مراکز نمایشی وآموزشی درمناطق عمده تولید کشاورزان را باروش های صحیح بازاریابی آشنامیکنند و علاوه براین از نزدیك وضع بازاریابی و تولیدومصرف‌محصولات کشاورزی را مورد مطالعه وبررسی قرار خواهند داد.

اقتصادی

ثروت کشورهای درحال رشد بخارج میرود

*** ۷۳ در صد سرمایه گذاری آمریکا در آفریقا دررشته های نفت و معدن است**

در شماره قبل قسمتی از مقاله جالب «ژون آفریک» را که درآن بمسئله تقلیل سریع سرمایه گذاری آمریکا در خارج اشاره شده انتشار دادیم وضمن آن اشاره کردیم‌در حالیکه پس از آمریکا، کشور های فرانسه و انگلیس سرمایه‌گذاری خودرا درخارج کاهش داده‌اند،آلمان غربی وپس از آن ایتالیا و ژاپن سهم بیشتری در سرمایه‌گذاری خارجی بدست آورده‌اند.

دردنباله این مقاله ،که ذیلا درج میشود مسائل مربوط به‌میزان سرمایه‌گذاری آمریکا در رشته‌های‌مختلف، منافع حاصله و خطرات احتمالی آن برای ایالات متحده تشریح خواهد شد.

ازمطبوعات خارجی

امریکا درسال ۱۹۶۸، هزار وپانصد و شصت و هفت میلیون دلار یعنی‌صدی ۵۸٫۶ سرمایه‌های خصوصی را در صنعت نفت، ۳۸۷ میلیون دلار در رشته معادن ذوب فلزات، چهارصد میلیون دلاردرایجاد کارخانه‌ها و سیصد و نوزده میلیون دلار در رشته های بازرگانی و صنایع دیگر بکار انداخته بود.

باین ترتیب نفت و معدن ۷۳٫۱ درصد سرمایه گزاری امریکا را در کشور های افریقائی تشکیل میدهد. در سال ۱۹۶۸ تنها نفت افریقا پانصدمیلیون‌دلار برای‌سرمایه داران امریکائی سود داده است.

این منافع بکجا میرود؟

اگر آمارهای رسمی‌رابطور دقیق مورد مطالعه قرار دهیم می‌بینیم که شرکتهای نفتی امریکا ۸۸ درصد سود کلی خود را از افریقا بدست آورده‌اند.

بیش از ۹۰ درصد منافع حاصله از بهره‌برداری نفت در کشورهای افریقاوامریکای جنوبی متعلق به ایالات‌متحده است.

● **سرازیری ثروت**

باین ترتیب می‌بینیم که ثروت کشورهای در راه رشد بجای آنکه بصورت ذخیره ملی درآید بسوی خارج سرازیر میشود.

از اینجا است که وزیر دارائی «زامبیا»، در سال ۱۹۶۹ گفت:دولت ما به‌تجربه دریافته است که سرمایه‌گزاران خارجی ازهریکصد لیره‌ای که در کشور ما سرمایه - گزاری می‌کنند سیصد لیره سود می‌برند واز این‌رو دیگر به‌سرمایه گزاران خارجی اعتماد ندارند.

در دوسال اخیر بعضی‌ازکشور های امریکائی ازقبیل «پرو»بولیوی، شیلی، ودر افریقا زامبیا، لیبی، الجزایر، سومالی وسودان‌اقداماتی درجهت ملی کردن موسسات خود بعمل آورده‌اند.

*** کاهش سرمایه‌گزاری**

نلسون راکفلر فرماندارنیویورك در سفری که درنیمه ژوئن ۱۹۶۹به کشورهای امریکای لاتین انجام داد توانست بافکارغیرامریکائی مردم‌این قسمت از جهان پی ببرد. وی در گزارشی که به‌نیکسون تسلیم کرد نوشت: نیروهای ناسیونالیسم فشار شدیدی به سرمایه های خصوصی وارد می‌کند نهضت عظیم استقلال اقتصادی این کشورها در برابر امریکا آنها را بسوی ملی کردن تاسیسات امریکائی وادار می کند اگر این جریان ضد امریکائی‌ادامه پیدا کند ایالات متحده از لحاظ سیاسی و اخلاقی کاملا منزوی و منفرد خواهد شد.

باین ترتیب بود که معادن‌نفت امریکا در پرو، بولیوی و همچنین معدن بزرگ مس درشیلی ملی شد. از همین‌جا است که میزان‌سرمایه گزاریهای امریکا در امریکای لاتین وقاره افریقاپیوسته روبکاهش‌میرود.

اولین سردخانه محلی

مورد بهره برداری قرار گرفت

«دپو» شهرآرا نمونه یکی از ده دپوی تهران است که در مناطق مختلف شهر مورد بهره برداری قرار خواهد گرفت.

*** ۳۰ کامیون یخچال‌ازگوشت مصرفی مردم تهران را به قصابیها حمل‌خواهندکرد**

بهره‌برداری از نخستین سردخانه محلی(دپو) آغازشد.این سردخانه در شهرآرا احداث شده است ازاین سردخانه روزانه حدود ۱۲ تن گوشت بوسیله سه کامیون یخچال دار بین ۱۳۴ قصابی و گوشت گوسفند فروشی توزیع میشود. بابهره برداری از سردخانه های محلی که بتدریج شروع‌می- شود تمرکز توزیع گوشت ازبین خواهد رفت و گوشت مصرفی هر محل در ساعات اولیه صبح بوسیله کامیون های یخچال‌دار ازسردخانه های محلی بین قصابیها توزیع میشود.

بمنظور بر قراری نظم صحیح در توزیع گوشت، وزارت تولیدات کشاورزی و مواد مصرفی ازاواسط سال گذشته اقدام به احداث ده سردخانه محلی (دپو) در ۱۰ منطقه پایتخت نمود.

این اقدام وزارت تولیدات کشاورزی و مواد مصرفی با توجه به تراکم ترافیك در خیابانهای شهر صورت گرفت و چون‌پیش - بینی میشد، که ادامه این وضع در آینده اختلالات بیشتری درامر توزیع بموقع گوشت فراهم‌سازد لذا توزیع غیر متمرکز مورد توجه کارشناسان وزارتخانه قرارگرفت و پس از بررسیهای لازم اجرای‌آن بعهده فروشگاه فردوسی واگذار گردید.

برای حمل گوشت از این‌سرد خانه ها به قصابیهای هر منطقه مجموعا ۳۰ کامیون یخچال‌دار خریداری شده است.

گوشت گوسفند مصرفی‌تهران روزانه بین ۱۴۰ تا۱۵۰ تن‌است وبا بهره برداری از این سرد خانه ها روزانه ۴۰۰ تن‌ذخیره گوشت وجود خواهد داشت که کفاف ۲٫۵ روز تهران را می- دهد وبا توسعه هرکدام ازسرد خانه‌ها به ۶۰ تن این ذخیره بالغ بر۶۰۰ تن خواهد شدیعنی مصرف ٤ روز تهران در سرد خانه های محلی ذخیره میشود.

شروع مذاکرات ایران و یوگسلاوی

مذاکرات اقتصادی وبازرگانی ایران و یوگسلاوی‌از امروز در بلگراد آغازشد. این مذاکرات که ازطرف‌ایران بریاست هیات اقتصادی ایران آقای هوشنگ انصاری‌وزیر اقتصاد انجام میگیرد تاروز پنجشنبه این هفته ادامه‌خواهد داشت.

مقامات اقتصادی دو کشور در مذاکرات خود مسائل مربوط به‌گسترش مبادلات بازرگانی بین ایران و یوگسلاوی را مورد بررسی قرار خواهند داد. انتظارمیرود که این مذاکرات نتایجی در‌زمینه افزایش مبادلات‌بازرگانی بین دوکشور داشته باشد.

در محافل اقتصادی پیش‌بینی می‌شود که با افزایش مبادلات بازرگانی،صدورکالاهای صنعتی ایران‌به‌یوگسلاوی درآینده افزایش قابل ملاحظه خواهد یافت.

ساعت تلویزیون

ساعتهای تلویزیون با روکش ۱۰ میکرن طلا چون گوهری روی دست شما میدرخشد ساعت های تلویزیون خیلی ارزان است.

آ-۴۱۷۳۶

پیام مؤسس بنیاد فرهنگی البرز

هموطنان گرامی، دانشجویان ارجمند

اینك که در آستانه هفتمین‌سال حیات بنیاد فرهنگی البرز قرار گرفته‌ایم، دیگر نیروی جسمی و روحیم براثر تلاش پیگیر برای خدمت به فرهنك و جامعه ومردم وطنم روبه تحلیل رفته و در خود توانائی ادامه خدمت‌در بنیادوتماس مستقیم با شما دانش پژوهان‌عزیز را نمی بینم، لازم دیدم در سخن با شما بگشایم و حاصل کوشش ها و نتیجه اجتماعی آنرا که در راه به ثمر رسیدن این نهاد فرهنگی، دشواری هاو مصائب بیشماری را به همراه داشته است مورد ارزیابی وتجزیه و تحلیل قرار دهم تاباشد که انگیزه مرا در تاسیس این‌بنیاد دریابید و بدانید که مرا دراین سالهای آخر عمر آرزوئی نیست جز، بقاء و استواری این بنیاد و بارور شدن هدفهای مقدس‌وانسانی آن.

سرمایه‌ای که در بنیاد فرهنگی البرز متمرکز شده است، حاصل کوشش های شبانه روزی من‌است، چهل سال پیش بی‌آنکه از ارث و میراثی برخوردار شده باشم و بی آنکه دیناری دست مایه در اختیارم باشد، کارم را در شغل آزاد بادست تهی آغاز کردم‌ایمانم این بود که در شغل آزاد اجتماعی بهتر می توانم در زمینه های‌اقتصاد و اجتماعی مفید باشم‌و به آرزوهایم برسم، به‌ویژه آنکه می دیدم، پدرم که به فرزندی او و افتخار می کنم ۵۳ سال در بهترین مشاغل دولتی خدمت کرده بود و نظربه پا کدامنی و علو طبع و نوع‌دوستی برای من و خواهرانم جز نام نیك دیناری به ارث نگذاشته بود. باری در کار آزاد در سایه تلاش پیگیر موفقیت حاصل نمودم و به پیروی از تعالی مربی‌بزرگم در کالج‌البرز (دکتر سموئیل جردن) فقید و راهنمائی های پرارزش او، از هیچ مانعی نهراسیدم و در مقابل هیچ نیروی مخالفی میدان خالی‌نکردم، به اخلاق‌و اصول اجتماعی پای بند بودم، با چنین امکانی تلاش کردم وسرمایه‌ای گردآوردم، سرمایه‌ای که در سایه‌امنیت کشورم‌و از مردم وطنم‌بدست امده بود، من خودرا مدیون این مردم وامدار میدانستم که امکان برایم فراهم کرده‌بودند. در اغاز مدتی بطور پراکنده به خدمات خیریه متنوع پرداختم که ثمره انها را خیلی ها به‌چشم‌دیده و می‌بینند. ازجمله کتابخانه‌ایست که به پاس‌حق‌شناسی ازهمان‌مربی اخلاق که موفقیت خود را در زندگی اجتماعی مرهون تعالیم او می دانم در محوطه دانشکده‌صنعتی تهران (پلی تکنیك) بنام کتابخانه «جردن» بنا کردم تا بصورت‌ناچیزی دین خود را به آن فقید ایران‌دوست ادا کرده باشم. بعددریافتم که امر پراکنده نتیجه مطلوبی نخواهد داد و خدمت اگر حالت تمرکز داشته باشد وبریك شالوده اساسی قرارگیرد مفیدترومستقرتر است، به‌ویژه اگر درامرفرهنگی باشد که زیربنای هر جامعه‌ای است، چون‌فرهنك، سازنده‌است نخست باید فرهنك، سالم ومطلوب باشد تا خلاقیتی بوجود آید و بالنتیجه امور صنعتی و اقتصادی و کشاورزی تحرك یابد. دیدم‌آنچه همیشه همچون رودخانه خروشانی در بستر تاریخ جریانش را ادامه می دهد و مدام پیش می رود **فرهنك کشور است که الزامابايد از نیرو های خلاقه جوان هرچه** بیشتر برخوردار باشد، حس کردم که ضرورت اجتماعی ووظیفه‌انسانی من به عنوان یکفرد ایرانی عاشق وطن و مردم حکم می کند که در بارور کردن این نیروها و دادن امکان بیشتر به آنان تا حدود توانائی گام بردارم و حاصل این تلاش ها و کوشش ها و اندیشه ها، ایجاد بنیاد فرهنگی البرزبود باهدف (اشاعه‌فرهنگ ازطریق کمك مالی و اعطاء جوائز حسن تحصیل به دانشجویان با استعداد و فارغ‌التحصیلان ممتاز).

همه هستی خود را در این راه گذاشتم و برابر ماده‌ای از مواد اساسنامه خود را از برداشت هرگونه وجهی بعنوان حقوق یا پاداش ویا هزینه سفر و غیره محروم ساخته و بدینطریق مال و جان خود را، هستی و حیات خود را وقف بنیاد نمودم. آنچه موازین قانونی و شرعی اجازه میداد باپیش بینی های لازم **چه در وقفنامه و چه در اساسنامه در بقای این سازمان فرهنگی کوشیدم که حتی پس‌از من این بنیاد با شکلی استوار و بطور دائم باقی بماند.**

ذکر این نکته ضرورت داردکه این بنیاد در تمام دوران خدمت فرهنگی خود از هیچ فرد و مقامی کمك مالی دریافت نداشته‌وبدین ترتیب **یك بخش خیریه خصوصی سنت استعانت را کنار گذارده و مدیران عامل بعدی‌رانیزاز دریافت هرگونه کمك مالی چه از طرف افراد خیر و چه از طرف دستگاه های دولتی و موسسات ملی‌ممنوع ساخته است.**

فرزندان عزیز !اندیشه تشکیل بنیاد فرهنگی البرز آسان بود اما در عمل و به ثمر رساندن هدف های آن دشواری های فراوان ببار آورد و مسائل بیشماری را باعث گردید که از ذکر جزئیات آن در این مقال‌معذورم عده‌ای بی‌آنکه بخواهند یا بتوانند به مفهوم‌عمیق و اجتماعی این بنیاد پی ببرند کوشیدند مانعی در راه حرکت‌این زود خروشان ایجاد کنند. گامی را که با اهداء تمامی هستی خود در راه اشاعه فرهنگ برداشته‌ام نه تنها برای بسیاری از قشر های اجتماع قابل هضم نبود شگفتا که از طرف بعضی از مسئولان امر هم با خوشروئی مطلوبی‌روبرو نگردید و از کمك معنوی انان در پیشبرد این هدف انسانی محروم ماندم.

در جوامع روبه‌توسعه وپیشرفت به لحاظ فقر اخلاقی و فقد ایمان واقعی معمولا این توهم وجوددارد که هر اقدام خیرخواهانه‌ای اغلب ظاهری است و درباطن هدف‌انتفاعی و سودجویانه مورد نظر است واین طرز تفکر بدبختانه درجامعه کنونی ما نیز فراوان وجود دارد. برمحور همین تصور اجتماعی‌بود که گروهی پنداشتند مسائلی از قبیل فرار از مالیات و رسیدن به مقام‌های دولتی واجتماعی ویا شهرت طلبی‌سود - جویانه انگیزه اصلی موسس در ایجاد بنیاد فرهنگی البرز بود، **غافل از اینکه سرمایه هنگفتی‌که از طرف یکفرد خود ساخته این کشور انهم بصورت نقدی دربنیاد فرهنگی البرز در بدو امر متمرکز شده بود و دست کمی از سرمایه بانکهای خصوصی نداشت هرکسی را با هر میزان توقعی می توانست تاپایان عمر بی نیاز کند ووضعی برایش پیش اورد که بدون نیازبه مقامهای دولتی و اجتماعی و حتی پس از وضع مالیاتی که قانونا به آن سرمایه تعلق می گرفت‌بتواند حداکثر لذت و بهره را اززندگی در هر نقطه‌ای از جهان ببرد.**

از جمله ناراحتی های دیگری که در خلال شش سال خدمت‌فرهنگی پیش آمده توصیه هائی بود که از طرف پاره‌ای از افراد و شخصیت ها برای قبول دانشجویانی میشدکه شرایطشان با شرایط مندرج در اساسنامه و آئین نامه منطبق‌نبوده است و چون طبعا موسس زیر بار چنین توصیه هائی نمی رفت تاحق دیگر دانشجویان مستحق از بین نرود دشمنی گروهی را برای خود می خرید.

حتی بعد ها گروهی‌که بواقعیت امر وقوف حاصل نمودند، پنداشتند که موسس با تمرکز تمامی‌هستی خود در بنیاد فرهنگی البرز واکتفا بیك‌زندگی‌بسیارساده‌خواسته است فرزندان خود را از ارث محروم سازد، غافل از اینکه من ارث پرارزشتری برای‌آنان باقی‌گذاشتم «دانش و انسانیت» و خوشبختانه دو فرزند من به‌تبعیت ازاقدام‌خیر- خواهانه پدرشان چون به اصل خدمت و انسانیت ایمان دارندواز آنجا که احساس کردند هیچ‌نیازی به میراث من ندارند، تنها رقبه‌ای را هم اکنون بعنوان جایزه حسن تحصیل سالهای‌قبل به‌آنان‌بخشیده بودم (و ارزش فعلی آن بیش از۲۰ میلیون ریال است) به میل خودو با سعه صدر وقف‌هدف مقدس‌بنیاد نمودند و ضمیمه سرمایه نقدی اختصاص داده شده از طرف پدر ساختندواین‌براستی باعث‌سرافرازی من است.

فداکاری و گذشت‌قابل تحسین دو فرزند جوان علاوه **براستحکام بخشیدن به اساس و شالوده بنیاد و تقویت هرچه بیشتر بنیه مالی‌آن نوعی تشویق برای پدر بود،** پدری که با تاسیس بنیاد فرهنگی البرز در حال حاضر **به جای دو فرزند دارای صدهافرزند بااستعداد چون شماست** که چشم و چراغ آینده این کشور خواهیدبود.

دانشجویان‌ارجمند !حال‌بیمناسبت نیست برای اشنائی بیشتربه وضع بنیادی که از آن شماست وبرای خدمت و یاری بشما به وجود امده مطالبی درباب مایملك بنیاد،تعداد دانشجویان وام گیرنده و فارغ- التحصیل شده و نحوه کمك به آنان باطلاع برسانم.

همانطور که اشاره رفت **سرمایه اصلی بنیاد بصورت نقدی بود** که بدلائلی چند تبدیل به غیر منقول گردید:

۱- از لحاظ انطباق با اصول شرعی و مقررات قانون مدنی کشور و تحبیس موبد تمامی درآمد در راه هدف بنیاد.

۲- ثبات و استواری بنیادو دور ساختن سرمایه نقدی از گزند حوادث

۳- تحصیل درآمد از ممر مشروع

۴- پیش بینی لازم دردگرگونی پول و قوه خرید آن در سال‌های بعد، کما اینکه گرچه برابر آخرین ترازنامه سرمایه بنیاد از منقول و غیر منقول ۹۳٬۵۱۵٬۸۸۴ ریال است ولی نظر به افزایش‌مزد کارگر و مصالح ساختمانی‌خصوصا در این اواخر، ارزش حقیقی ۳ موقوفه بنیاد **در حال‌حاضر ازیکصد و ده میلیون ریال متجاوز است‌که** بادرنظر گرفتن‌مطالبات وذخائر وغیره بمبلغ ۱۲۵٬۰۰۰٬۰۰۰ریال بالغ است.

درطول شش‌سال‌خدمت فرهنگی تعداد ۱۷۷ نفراز دانشجویان که از کمك مالی بنیاد برخوردار بوده‌اند در رشته‌های‌مختلف علمی به‌پایه لیسانس،فوق‌لیسانس ودکترا نائل آمده و بطور فعال و موثردر خدمت جامعه درآمده‌اند و تنهادر سال تحصیلی ۴۸- ۴۹ مبلغ ۳٬۰۵۶٬۰۰۰ ریال به ۱۸۴ نفر از دانشجویان سراسر کشور وام‌دراز مدت‌وبدون بهره‌پرداخت گردیده است. بنیاد کمك مالی خودرابابین جهت بصورت وام درآورده و (بلاعوض) بودن کمك‌راعملا مردود دانسته است تااولا ضربه‌ای به حالات عاطفی جوانان عزیز وارد نیاید، زیرا هرجوانی، اگرچه تهیدست، غرور انسانی خاصی‌دارد که حاضر نیست آنرا بهیچ‌قیمتی، درهم شکسته‌ببیندودرثانی جوانان راتشویق کند که در آینده باکار و کوشش بیشترتوانائی برگرداندن وام راداشته باشند وبدانند هر مقدار وام‌که ازطرف‌آنان برگردد **برابر اساسنامه امکانی است‌برای ادامه تحصیل جوانی دیگر.**

از سوی دیگر بمنظور تشویق هرچه بیشترشما دانشجویان عزیز درکسب دانش وبینش،در آئین‌نامه بنیاد درنظر گرفته شده است که چنانچه هردانشجوی وام‌گیرنده‌در هرسال تحصیل دانشگاهی بین دانشجویان همدوره خود حائزرتبه اول‌شود معادل ۱۵درصد از کلیه وجوه دریافتی و چنانچه در تمام دوران تحصیل آموزش عالی‌حائز رتبه اول‌گردد از برگشت کلیه بدهی خود بعنوان (جائزه حسن تحصیل) معاف خواهد گردید و نیز درصورتیکه در دوران تحصیل دانشجوئی موفق به‌کشف، اختراع ویاابتکاری در زمینه های مختلف آموزشی گردد‌علاوه‌بر‌معاف شدن از کلیه‌بدهی‌خود معادل‌۱۰۰٬۰۰۰ ریال جایزه‌ازطرف‌بنیاد باوپرداخت خواهد گردید و هرساله مبلغ ۲۰۰٬۰۰۰ ریال به‌ده‌نفر از فارغ‌التحصیلان رتبه اول در رشته های کشاورزی ،علوم تربیتی ،صنعتی‌و حرفه‌ای بعنوان‌جایزه حسن‌تحصیل پرداخت گردیده است.

هدف بنیاددراعطای‌کمك هزینه تحصیلی بصورت وام دراز مدت وبدون بهره **تقویت شخصیت و صفات پاك‌انسانی مانند جوانمردی وپاك‌سرشتی جوانان است** و طبعا این بنیاد میل دارد صفت خاص (وفای بعهد)یکی از ممیزات ویژه نسل امروز باشد، بهمین منظور اعطای وام تحصیلی بنیاد فرهنگی البرز بمعنای‌واقعی (شرافتی)است. بدین ترتیب ملاحظه میفرمایند‌که **سند بنیاداز شما دانشجویان عزیز (قول وشرف)است** و چون تعهد صرفا شرافتی است طبعا میزان پرداختی بنیاد **متاسفانه با میزان بازپرداخت کمترین تناسبی ندارد والبته این برخلاف انتظاراز فارغ‌التحصیلان عزیز است.**

در تمام مدت شش ساله طبق رسید هائی که از دانشجویان در دست‌است از مبلغ ۷٬۸۹۱٬۰۰۰ **ریال پرداختی (که‌این‌مبلغ شامل جوایز نیست) فقط‌مبلغ ۶۸٬۰۰۰ ریال از آنرا تاآخر تیرماه جاری که سال مالی بنیاد است بازپس گرفته است** که‌کمترین تاثیری در گسترش وجریان کار بنیاد از این رهگذر نداشته است. فقط کارآتی وشعاع‌فعالیت های‌اجتماعی فارغ‌التحصیلان وام گرفته از این بنیادبازده این نهاد خیریه‌اجتماعی بوده است.

برای‌آگاهی بیشتر دانشجویان عزیز ذکراین نکته‌را نیز ضروری میداند که با تبدیل سرمایه نقدی به‌غیرمنقول در حال حاضر بنیاد دارای سه ساختمان معظم‌است که تمامی درآمددوساختمان که‌دارای مستاجران‌متعدد است‌بمصرف کمك بدانشجویان میرسدودرآمدسومین موقوفه که ساختمانی است ۹طبقه ومجهزبتمام وسائل ایمنی ولوازم ضروری تماما برای کمك به‌فارغ- التحصیلان ممتازو کم‌بضاعت کشور اختصاص داده‌شده است **وبمنظور دوری جستن از مستاجران متعدد** که‌پاره‌ای از آنان در دو موقوفه دیگر بنیاد سکونت دارند بدون توجه به‌هدف عالی و مقدس بنیاد متاسفانه در پرداخت اجاره بها ایجاد مشکلاتی مینمایند، موسس تصمیم گرفت‌این ساختمانرا بطور دربست بیکی ازسازمان های‌دولتی واگذار نمایدو برای دریافت‌اجاره فقط بایك مرجع طرف باشد تا مشکلات بیشتری رادر آینده‌برای مدیران عامل بعدی فراهم نسازد، در نهایت تاسف باید بگویم که **این ساختمان معظم و مجهز پس‌از گذشت دوسال از اتمام‌آن هنوز بدلائل ناگفتنی باجاره نرفته ودر** نتیجه تقاضا های فراوانی که از اطراف واکناف کشور از طرف فارغ‌التحصیلان‌عزیز ونیازمندبدفتر بنیاد رسیده بی‌جواب مانده‌است. وچنانچه این ساختمان که ازجمله مزایای آن داشتن **پارکینك اختصاصی بگنجایش ۱۵۰ اتومبیل و۱۷ رشته تلفن مستقیم و سایر تجهیزات است باجاره‌رفته‌بوددست کم یکصد فارغ‌التحصیل ممتازکه نیروی انسانی قابل توجهی هستند وسرمایه‌ای برای آغاز بکار در اختیار نداشتند ظرف این دوسال ازکمك بنیادبرخوردار شده‌بودند.**

بااینکه‌سخن به‌درازا کشیدلازم میدانم یادآور شوم، جامعه،به جوانان باحقیقت،راستگو ،درست- کردار، باایمان و آزاد اندیش نیازمند است، فرهنك ما باید مردان وزنانی بپروراند که برابر بیعدالتی و فسادو تهدید، پایه‌های اراده و ایمانشان سست نگردد، زنان‌و مردانیکه عشق‌بکار وخدمت باخونشان سرشته شده باشد.

باچنین اندیشه‌ای چنین‌سازمان فرهنگی رابرای شما جوانان عزیز وفرزندان مهربانم بوجود آوردم، بجای گذاردم و بشما میسپارمش که درخانواده بزرك بنیاد فرهنگی البرز گردهم‌آئید،عزیزش‌بدارید، همچنانکه عزیزتان میدارد.

واینك که‌در خودیارای ادامه خدمت نمی‌بینم وبنا بتوصیه‌پزشك معالج بایدازهرنوع ناراحتی فکری و جنك اعصاب بدورباشم، به حکم اجبار وبرخلاف میل باطنی‌ام که میخواهم تادم‌واپسین وآخرین دقایق حیات‌درکنارشما دانشجویان که‌فرزندان عزیز من هستید بسر برم وشاهد موفقیت های علمی، اجتماعی و فرهنگی شماباشم باید دوراز شماو بنیاد فرهنگی البرز بسربرده و نتوانم از نزدیك شاهد تلاشها و کوشش های صادقانه کارکنان‌بنیاد برای کسب درآمد مشروع بیشترجهت پذیرش‌دانش- جوی بیشتری‌باشم.

بهمان دلائلی که اشاره رفت، ازجناب آقای‌دکتر نصرالله شیفته که‌شخصیت‌بارز فرهنگی،اجتماعی‌و مطبوعاتی ایشان‌مستغنی‌از توصیف است خواهش شدبرابر اساسنامه سمت قائم‌مقام موسس راپپذیرند معظم‌له نیز باخلوص نیت ویاکی عقیدت و علاقه سرشاری که در زمینه پیشرفت نسل جوان دارندبر موسس منت نهاده و این سمت فرهنگی را پذیرفتند، رجاء واثق دارم که‌ازاین‌پس‌نیز بنیادفرهنگی البرز درتحت‌سرپرستی وباکوشش های پیگیر جناب ایشان در راه مقدس وانسانی خود پیش خواهد رفت.

سرافرازم که در این مدت پروردگار یکتا همواره الهام‌بخش من‌درانجام این‌مهم‌فرهنگی‌بوده وبا تائیدات خود مرا موفق داشته‌است که بنیادی راباسرمایه منقول وغیر منقول چشمگیر برای شما دانش- جویان‌عزیز ونسل‌جوان‌وامیدفردای مملکت باقی‌گذارم وبه‌حق‌احساس میکنم که دینم رابه‌دینم، به سرزمینم وبه‌مردم‌وطنم تاحدتوانائی اداء کرده‌و **آرزوئی ندارم جزبقاء واستواری این‌بنیاد وبهروزی‌برای شما و پیروزی برای وطنم.**

بااستظهار به عنایت خاصی که شاهنشاه دانش‌پژوه ما به‌اینقبیل موسسات فرهنگی دارند دوام این موسسه را آرزو کرده ودست‌شما فرزندان عزیز را صمیمانه میفشرم وبرایتان سعادت خدمت به‌وطن و مردم‌وطن، آرزو میکنم، به امید آینده‌ای بس تابناك.

حسینعی البرز موسس‌بنیاد فرهنگی البرز

بانك پارس

يك عمر ماهی ۴ هزار تومان

بدارندگان یکی ازحسابهای: تأمین آتیه - تعاون خانواده وحساب سفر جایزه میدهد

سوزه

عرفات آتش بس را پذیرفت ولی
عراق بایک پیام رادیوئی دروغین جلوی آتش بس را گرفت

قاهره – آسوشیتدپرس – مصر دیروز عراق را متهم کرد که عمدا برقراری صلح و آتش‌بس بین چریك ها و قوای دولتی اردن را بهم زده است .

روزنامه الاهرام که عقیده دولت مصر را منعکس میکند نوشت که یاسر عرفات روز شنبه آماده‌قبول آتش‌بس و پایان دادن به جنك داخلی اردن بوده است . عرفات آماده بود که به دمشق برود و تصمیم خود را از رادیو چریکها که در دمشق‌است اعلام کند .

اما رادیو مزبور بعلت مشکلات فنی از کار افتادو عراق ازفرصت استفاده کرده‌عمدا اطلاعات‌دروغین به ایستگاه رادیوئی دوم چریك‌ها که در بغداد مستقر است فرستاد مبنی بر اینکه رهبری چریك‌های فلسطین آتش بس‌را ردکرده‌است و به نبرد ادامه خواهد داد .

این پیام‌رادیوئی‌دروغین ازبغداد برای چریك هائی که در اردن میجنگند پخش شد .

الاهرام افزوده است : روش دولت بعثی عراق بزرگترین‌عاملی است که در حال حاضر به‌بدتر شدن وضع در اردن کمك میکند در حالیکه میشد این وضع راتحت کنترل در آورد . در اتخاذ این روش شرم‌آور ، رژیم بعثی عراق هدفی جز تشدید وخامت بدون محاسبه عواقب آن ندارد .

الاهرام نوشته است نیرو های عراقی از اردن خارج شده‌اند و این کار به محاصره شدن‌چریکها توسط قوای دولتی اردن کمك کرده است در حالی که هر قدرهم چریکها شجاع باشند و خوب بجنگند شرکت تانك های ارتش در این جنك داخلی وضع را عوض خواهد کرد .

الاهرام همچنین‌متن قبولی‌آتش‌بس راتوسط‌رهبری چریکهامنتشر کرده است .

در این متن گفته میشود انقلاب فلسطین اعلام میکند که حاضر به قبول آتش‌بس است تاکشور را از جنك‌داخلی طولانی ومداخله خارجی و همه گیری مرضی که ناشی از وجود هزاران جسد در خیابانهاست نجات دهد .

الاهرام نوشت پیام عرفات از رادیو دمشق پخش شد ولی بعلت نقص فنی در بسیاری جاها شنیده نشد .

بین ارتش‌های

بقیه‌از صفحه‌دوم

یك افسر سوریه‌ای اظهارداشت که نیروهای این کشور مناطق استراتژیکی را اشغال کرده‌اند، ولی عجالتا در جریان نبردهامداخله نمی‌کنند بلکه پوششی برای‌فدائیان بوجود آورده‌اند .

دراطراف مهمانخانه‌دهها کامیون در حال سوختن می باشد ، تعداد زیادی‌از کامیون‌های ارتش وواحد های تانك که روی آنها عکس‌های بزرگ ملك حسین نصب شده در اطراف مهمانخانه موضع گرفته‌اند. سربازان و افسران باکاسکهای قدیمی پشت مسلسل های سنگین خود در داخل کامیون‌ها قرار گرفته وبدقت مراقب اوضاع هستند .

۱۵هزار کشته و زخمی

نیروهای دولتی اردن اکنون کنترل شهر عمان‌رادر دست دارند ولی واحد های پراکنده کماندوها که هنوز در بعضی از خانه هاموضع گرفته‌اند به نبرد با نیروهای‌دولتی ادامه میدهند .

سربازان اردنی که عرق از سرو رویشان میریزد بسیار خسته بنظر میرسند .

هنوزدودو آتش‌ازخانه‌های‌ویران شده بهوا بلند میشود .طبق‌آخرین گزارشهادر جنك های چند روز اخیر بیش‌از پنج هزار نفر کشته شده‌و ده‌هزارنفر زخمی گردیده‌اند.

دیروز که‌روز یکشنبه‌بودساکنین بعضی از خانه‌ها با استفاده‌ازآرامش نسبی از پناهگاههای خود خارج شدند . در حالیکه از محله های دورو نزدیك همچنان صدای‌انفجار گلوله بگوش میرسید رادیو کمیته مرکزی آزادی بخش فلسطین سحرگاه امروز اعلام داشت :نبرد های شدیدی که از ۳۶ ساعت‌قبل بین‌واحدهای ارتش آزادی بخش ملی‌و نیرو های‌اردن در مناطق شمالی‌ادامه داشت با پیروزی ما پایان یافت و «نیروهای جنایتکار » ناچار شدند بسوی مناطق جنوب عقب‌نشینی کنند و مقادیری اسلحه ومهمات به تصرف نیرو های مادر آمده است .

رادیو کمیته مرکزی که برنامه های خودرا از بغداد پخش می کند اعلام داشت که به افراد هنك‌چهلم زره‌پوش ارتش‌اردن‌در «اربید»اخطار شده‌است که سلاح های خودرا بر زمین گذاشته و به نیرو های فلسطینی تسلیم شوند .

یاسرعرفات در فرمان خودخطاب به واحد های هنك چهلم اردن‌گفته است : شما جاره دیگری ندارید جز‌آنکه سلاح های خودرا برزمین گذاشته وبواحدهای ارتش آزادی بخش به پیوندید .

درفرمان یاسرعرفات به نیروهای اردنی سه ساعت برای تسلیم شدن وقت‌داده شده است . پس‌ازانقضای این مدت افرادو افسرانی که‌خودرا به مقامات ارتش‌آزادی بخش‌تسلیم نکنند بس‌از دستگیری دردادگاه های انقلابی محاکمه میشوند .

آماده باش ارتش امریکا درالمان

هایدلبرك – قوای امریکا در خاك آلمان بعنوان اقدام احتیاطی بحال آماده باش درآمده است تا در تخلیه احتمالی اتباع امریکا ازاردن بتواند شرکت کند .

یك سخنگوی ارتش امریکا گفت : ما تدارکات لازم را برای این کار دیده‌ایم ، اما حاضرنشدبگوید این‌تدارکات چیست .

در ویسبادن آلمان نیز سخنگوی‌نیروی هوائی‌امریکا گفت : هیچگونه اقدامات احتیاطی تا انجا که مربوط به نیروی هوائی است بعمل نیامده است و من چیزی در این باره نشنیده‌ام .

چریکها میخواهند چند هواپیمای دیگر را بربایند

نیکوزیا – مقامات فرودگاه قبرس همه قوای خود را بسیج کرده‌اند تا از خطر ربودن هواپیما که در ۷۲ ساعت آینده موجود است بکاهند .

سازمان بین‌المللی هوانوردی (یاتا) به مقامات‌قبرسی هشدار داده که اطلاع یافته است‌چریك‌های عرب در۷۲ ساعت آینده به تلاش برای ربودن هواپیما دست خواهند زد . چون فرودگاه قبرس محل تردد هواپیما های ال‌عال، سویس‌ایر ، بی . او . ا . سی ، المپیك (یونان) وآلیتالیا وك . ال . ام و خطوط خاورمیانه و خطوط هوائی انگلیس است، بیشترین احتیاط در این فرودگاه بعمل می‌آید . بخصوص که دو هواپیمای‌کاراول شرکت هواپیمائی اردن نیز دراین فرودگاه پارك شده‌اند .

این هواپیماها برای آنکه از آسیب برکنار بمانند باشروع جنك داخلی اردن ، خالی از عمان به قبرس‌آمدند و تحت حفاظت گارد مسلح نگهداری میشوند .

آگهی ثبت‌نام دانشجویان سال اول
افراد ذخیره دوم

بقیه‌ازصفحه ۱۰

۱	محمد رضا محقق	۶۲۷
۲	عباس جعفر مشکی	۳۶۰
۳	مریم ممیزی	۱۰۲
٤	علیرضا فریور	۹۶۰
٥	غلامحسین ماشینچی عباسی	۱۹۸
٦	مهوش پرند	٤۰٦
۷	حسین میثمی	۳۳۸
۸	بهجت حاتمی	٥٥٦
۹	حسین افرادی	۷۹۲
۱۰	علی (پیران) افخم ابراهیمی	٦٦۱
۱۱	ابوالحسن فرشید	۷۷۰
۱۲	لیلی اطاعت	٦٦۸
۱۳	سیمن دخت میرباقری	٦٥۷
۱٤	مصطفی خداوردی پور سربندی	٤۰۱
۱٥	ملك کامبیز زهره‌ای	۱٤۸
۱٦	فریده اولیاء	۲۲۱
۱۷	ایرج مهروزر	٦۳٥
۱۸	سید فخرالدین مطهری	۸۸۲
۱۹	سیما فرهمند	٤۷
۲۰	منصور صادقیان فیروز آبادی	۹۷۲
۲۱	مهشید رئیس زاده	۳۷
۲۲	شهرزاد افسر منش تهرانی	۳٥۸
۲۳	نوید معاون	۱۰۳۰
۲٤	ناهید فقهی	۳۷۸
۲٥	هرمیك پانوسیان‌قلعه ماماکائی	۲۲۷
۲٦	تیمور جهان بین دهشالی	۱٦٦
۲۷	صدیقه منتصر	۹٦۸
۲۸	فریده اعرابی	۳۱۲
۲۹	محمد مهدی روحی	٦۹۳
۳۰	شیرین دانشور	۱۰٤۰
۳۱	شهلا شاهی	٥٤۲
۳۲	علی معینی	۷۸۳
۳۳	فریده سلیمان زاده کلهرودی	۱۹۰
۳٤	سید محمد امینی	٤٤۱
۳٥	مینا فخرائی	۷۳۹
۳٦	اختر حسینی	۹۳۲
۳۷	پروین اشیدری	۸۷٥
۳۸	فاطمه نقیب ساداتی	٤۱٥

داستان پر ماجرای کوه نمك از آثار ارزنده ادبیات جهان باچاپی نفیس و تصاویر زیبا
۱ سیزدهمین شماره از انتشارات مصور سه شنبه منتشر میشود.

ساختن زیرزمین درساختمانهای تهران

بقیه از صفحه آخر

آن شرکت داشته است .

وی گفت: ارزش سنت‌های‌معماری و نوع معماری درایران‌بالاتر ازآنست که من در کتابها خوانده بودم .

تلفیق تکنولوژی

«یوشینوبو اشیهارا»معمار برجسته ژاپنی درباره تلفیق تکنولوژی باسنت های معماری‌کهن ژاپن در این کشور اظهار داشت : سنت‌ها مجموعه‌ای از تمدن‌های زمان گذشته است .ایران و ژاپن دراین رشته شبیه هستند . ولی ساختمانهای ما فرق دارد .

شرایط اقلیمی تقریبا یکسان‌ژاپن باعث حفظ معماری سنتی ژاپن همراه با تکنولوژی‌نوین میباشد .آرشیتکت ها بایستی همراه زمان و تکنولوژی جلو بروند .

«حسین‌اوف» آرشیتکت برجسته شوروی ضمن اشاره به ساختمان وزارت آبادانی و مسکن گفت : این ساختمان روی اصول ساخته نشده و برای کار مناسب نیست و کاملا رو به آفتاب است .

وی یادآور شد که بُسیاری‌ازساختمان های‌ایران براساس بنای این وزارتخانه است .

آرشیتکت شوروی همچنین گفت: درایران ساختمانهای خوبی ساخته شده و برای تایید این مطلب کاخ سنارا مثالزد و گفت : این کاخ ازنظر معماری راه را به آرشیتکت های ایران نشان میدهد .

خانه پلاستیکی

سپس «باك‌مینسترفولر »آرشیتکت برجسته امریکائی‌وسازنده‌ساختمان های عظیم کروی و معمار نمایشگاه مونترال گفت : در سال ۱۹۳۷ یك‌نوع خانه‌ازجنس پلاستیك وضد زلزله وبادوام اختراع کرده‌است که فعلامورد‌توجه واقع شده و شرکت های کشتی سازی بزرك امریکاسفارش ساخت‌آنراداده‌اند.

وی‌اضافه کرد بزودی خانه های کروی که از جنس پلاستیك و بصورت‌قطعات‌پیش‌ساخته‌شده‌و قابل انتقال خواهد بود به‌بازار عرضه می‌شود .

سپس «دامیان» از رومانی ، «مراویك» از چکسلواکی‌و«کادری» ازهندوستان صحبت کردندومطالبی پیرامون کنگره و معماری سنتی‌و مدرن اظهار داشتند .

در این موقـع دبیر کل کنگـره تصمیمات کنگره و وتوصیه های‌آنرابشرح‌زیردراختیار خبرنگاران گذاشت .

۱–بنظر کنگره همه‌ساله باید یك سمپوزیوم ملی معماران در ایران تشکیل شود .

۲– هر چهارسال‌یکباریك کنگره بین‌المللی معماری درایران تشکیل گردد .

۳–برای اجرای تصمیم فوق یك دبیرخانه دائمی که در فواصل‌بین کنگره های بین‌المللی انجام‌وظیفه نماید تاسیس شود .

معماران خارجی ازترافیك تهران کلافه‌اند

جمله معماران جهان که در کنگره معماری شرکت داشتند از ترافیك سرسام‌آور تهران اظهار ناراحتی کردند .

«فیلیپ‌ویل » معمارمعروف امریکائی که مدتی پس از تشکیل جلسه مصاحبه مطبوعاتی وارد جلسه شد ، درحالیکه مانند آدم‌هائی که سردرد داشته‌باشد سرش را در میان دو دست گرفته‌بود، گفت انسان از ترافیك‌تهران کلافه میشود.

او باتعجب از حاضران‌می پرسید که‌شمابرای رسیدن‌به این‌جلسه کی از محل کارتان حرکت کرده‌اید و چقدر در راه‌بوده‌اید ؟

این موضوع مسئله‌ای‌بود که کلیه‌معماران به آن‌اعتقاد داشتندوپای درد دل هر کدام از آنها می‌نشستند از اظهار این‌تعجب خودداری نمی – کردند که‌ساکنان تهران به چه‌طریقی دراین شهرزندگی میکنند وبکار و کاسبی‌خود میرسند . ؟

قابل توجه آموزگاران محترم سراسر کشور

آیه هایی از: قرآن مجید

با ترجمه و تفسیر آیه در اصول و فروع دین

مطابق با قطعنامه اولین سمینار معلمان علوم دینی کشور

تهیه و ترجمه دانشمند محترم

آقای حاج شیخ عباس مصباح زاده

با عالیترین کاغذ و چاپ ۵ رنگ

برای سال سوم - چهارم - پنجم دبستان

ناشر: چاپ و انتشارات سعادت

و سازمان انتشارات جاویدان

اطلاعیه موسسه زبانهای خارجی

مؤسسه زبانهای خارجی

لازم میداند که مطالب مهم ذیل‌را باطلاع دانش آموزان دبیرستانها و دانشجویان دانشگاهها برساند :

۱– کتابهای اختصاصی انگلیسی‌این‌موسسه NEW CONCEPT ENGLISH که بهترین متد تدریس شناخته شده هم اکنون در دانشگاه تهران نیز تدریس می‌گردد .

۲– در ترم جدید موسسه زبانهای‌خارجی با همکاری استادان برجسته فارغ‌التحصیل‌ازدانشگاههای داخل وخارج کشور یك سری کلاسهای مختلف جهت دانش آموزان دبیرستانها درساعات بیم الی یك و نیم و ۵ الی ۶ بعدازظهر با استفاده از کتب وزارتی (کتابهای درسی) و یك سری کلاس های تقویتی بنا بر تقاضاهای مکرر دانشجویان دانشگاهها بااستفاده ازجلد چهارم نیو کانسپت و کتابهای ادبیات خارجی که‌در دانشگاهها تدریس میگردد تشکیل داده است ۳– علاوه بر ۱۲ کلاس در سطح لور کمبریج و ۳ کلاس در سطح پروفیشنسی در ساعات مختلف موسسه زبانهای خارجی یك کلاس درسطح فوق‌پروفیشنسی(معادل لیسانس) بااعطای دیپلم عالی موسسه‌زباندانان اروپا درترم پائیز دائر نموده است .

٤– پلی‌کپی‌های کامل گرامرفرانسه‌وآلمانی موسسه آماده گشته و در تمام کلاسها توزیع میشود .

لازم به توضیح نیست که پلی‌کپیهای اختصاصی انگلیسی موسسه زبانهای خارجی طبق آمار موجود پورسانتاژ قبولی دانش آموزان را درامتحانات سیکل دوم کنکور واعزام بخارج چندین برابر نموده‌است .

موسسه زبانهای خارجی

دفتر ثبت‌نام همه‌روزه از۸ صبح الی ۸ بعدازظهر ثبت‌نام میکند
خیابان شاه ساختمان‌آلومینیوم– طبقه‌پنجم تلفنهای : ۶۰۸۲۹– ۶۰۶۷۸

THE NATIONAL INSTITUTE OF ENGLISH LANGUAGE
N E I L

مؤسسه ملی زبان

قبول‌شدگان امتحان گواهی نامه میانه

امیر پازوکی
شاگرد اول گواهی نامه میانه با۹۲ امتیاز از۱۰۰

رضا عنقائی ، شهین دخت‌شوقی ، اینگرید یوسفی ، اشرف‌السادات رضائیان ، پروین بامداد ، ژیلا مودب ، علی‌امینی ، فلورا صداقتی، وجیهه ماکابی ، شاپور هادیان ، کبری شیرویه عراقی، مجتبی‌نوری تاجر ،نسرین جولائی،سعید عابدین درکوش ، پروین کراچی ، ماریا ناظریان ، اکبر هاشمی ، مسعود نیازمند ، ابراهیم خان زاده ،بهروز سلطان‌زاده ، شهره زاهدی ،زهرا ماهوت چیان ، فریده انیسی،نکتار آباجیگل ، علمی سعیدلو ، شهلا نیك‌انجام ، حجت‌الله مختاری ، فاطمه مرادحاصل ، منصوره‌مقدم، هوشنك‌بحرینی،فریدون ربیع‌زاده، خسروطلوعیان ، حسینعلی زیبائی، شهین‌دخت امیرارفعی ، محمود شریعت‌مداری ،علی روناسی ، محمد مهدی ثقفی مقدم ، فرهاد امینی کاظم ،رابعه دبیران،پروانه افلاطون ، آرمن‌میناسیان ،فریدون مجیدی ، شایسته کریمی ،فرهاد راسخ ، فاطمه محمودی‌فر ،محمد علی کرمانشاچی ، فروغ طلوع کاشف ، ژاله رضازاده ، احمد رزاز رحمتی ، افسانه فرزاد ،روبن خلیقیان ، واهیك شاه‌نظریان ، امیر پازوکی،شهره دادفر ، کامران منطقی ، جهانگیر کریمی ،فاطمه فرحی ، بتول ذوالفقاریان ،هوروش خدابنده‌لو ، منوچهر ایلخانی ، مهناز سپهری فر ، ترانه نوریان ، منصور مهدویان ، نصرالدین نصیری‌نیا ، کارمن‌آبولیان ،فریده ناصحی مطلق ، سوسن فاتح‌ناهید حمیدی ، محمد‌کاظم سعادت ، جعفر رحیمی ، بهجت کردگاری ، همایون لشکری ، منصور حدادان، شهریار ناصر زاده ،

قبول‌شدگان امتحان گواهی نامه‌مقدماتی

امیرمسعود کی‌نیا
شاگرد اول گواهی‌نامه مقدماتی با ۱۰۰ امتیاز از ۱۰۰

کاملیا صالحی ، مریم مجلسی، ابراهیم محمدی ،استر امیریه ، شهره مروارید ، کیاندخت کباری، لیدا نراقی‌باقرپور، سیماسپهرابیان، زهرا طاهری امین، حسن‌خدایاری، فردریك میرزا ، صمد محمدحسین زاده هاشمی ، سرور بنی‌مصطفی عرب ، بهجت عدل‌دوستی‌حق ، شمیسی‌حکیمون، مهدی‌گل‌افشانی، مصطفی منبع‌چی ، مهدی فرحی ، نوشین کمیلی‌زاده ، سوسن‌فیروز بخت ، رافیك پازیل ، حمیدرضا کرمانشاهی منفرد،پروین‌نیك‌بختان، جمشید جعفریان ، مهدی الهی، سیامك محسن‌زادگان ، فریدون سلامی شجاعی ، یدالله محمودی توانا ، ژیلا روان‌پور، بهیارمرادمند بدیع ، محمد چیت‌ساز ، مریم زالبك ، شهلا شهلاوی، سیمین هادی سودرجانی ، مهدی برادران حق ، خرسند خسروی نژاد ، افسانه عرب ، احمد عظیمی پور ، حسین روشنائی مقدم ، محسن رحیمی دادگر ، پریوش سیروس، موسی اسبقی المجاهدین، موریس نیکنام ، مصطفی دلشاد تهرانی ، اعظم دستکار ، عبدالحمید شیخان، امیر مرندی ، محمد خداوردی ، شفیقه شفائی‌فرد ، دارا کیومرثی، صف یعقوب ، علی‌اصغر کاملی، رضا عبیدی ، زهره‌زمردیان ، بهزاد یخشی تفتی ، محمد علی سرچشمه ، آلبرت پوربنیامین قراچلو ، محمدسعید فنا ، مسعود فاطمی ، مادلن عزیزی ، مهناز میرباوندی، محمدرضا باقری، هما یزدی ، دلبر پوربهرامی ، محسن اوحدی اصفهانی ، محمود علیینی ، نیره پیربازاری ، دوریس نظریان ، اکرم پایدار ، مرتضی جیرودی ، مژده مجلسی، محسن‌نایبی‌تجریشی، مهری ایزدیار ، محمدحسین ملك آبادی ، غلامرضا خراشادی زاده، هدایت‌الله مستوفی ، مریم‌عرفانی ، علی رحیمی نیا ، فرزانه عبدی ، اکرم صداقتی ، ناصر علیزاده طهبازی، نسرین مهستی پنبه‌چی ، آنوش الهوردیان،سهیلا پورصفر، سیامك فرین ، عاطفه عبدالهیان ، تورج عضدی، مهوش نیکنام‌صادق، همایوندخت مالکی شاهرخی،فاطمه فرزین تهرانی ، سیمین جوادی ، بیژن کامروا ، مرضیه عابدی ، نادره‌نادری، محمود نایب‌الصدریان، ناهید محمودزاده ،فریده قناعت ، کامبیز عظیم‌زاده ، فرخشاد طالبی صومعه‌سرائی ، کیهانه کیان ،ژیلا دخت نور ، محمد ابراهیم‌تربتی ، عباس حسنی‌سرشت، بهروزاعتضاد-پور،سروش‌ملك، حمیدرضاباقری، جواد علیجانی، محمدصادق‌رسول-زاده، حمیدیزدی ، کاظم مقدمیان، رضامقدسی، نادرنیك‌امید تهرانی، پریماه زرتشتی ، آذرداد‌گریان ، حوریه شالچی ، طاهره مظاهری، محمدامامی ، علی صداقت ،فروغ هاشمی ،خسرو روزبه‌زاده ،حسین کاظمیان ، بهمن رضائی ، سعید صالحین ، ریموند رکنی، فرشته پرم واستان ،محمدحسین‌درویشان، فریده معصومی، احسان‌الله بهنام، سیامك کریمیان ، سیدمرتضی طباطبائی، سیمین‌همائی‌نژاد ،عباس فره، داود عبدی، علیرضا اعتمادی، مهشید ملك‌زاده ، بهناز برهمن، شمسی کارائی ،سوسن اکباتانی ، بهجت ارغنده، مرجان کشواد ، سیما جلالی،سیما حکیمی ،شیرین مانی‌قلم، میترا ناظری عشقی ، هخامنش نعمت‌اللهی ، میتراپور- اسفندیاری ،ژیلا افرانیان ، میترا شریف ریاضی ، صدیقه‌پایدار ، پوراندخت پهلوان‌پور، ناهیدخاکی، حمیدرضاجعفری،فرامرز میرزاپور، بهرام بنایان، فریده نصرت ،رویا مشیرفاطمی ، حسین شقاقی ،پدرام دری ، آذرمیدخت کاوه‌پور ، عبدالهادی معتمدی ، نرجس‌خاتون غضنفری، زبیده مصباحی ، مهوش اختری ،معصومه شفیعی هنجنی ، بتول صابونی، کاجونی آبراهامیان، مجید زندیه ، سهیلااصفاری شهریار مهروززی ، نورا سوقومونیان ، شهره‌سلیمان‌زاده، فهیمه آتشین‌صدف، خلیل‌رضائی،

ناهیدنجفی‌فرشته‌شیرمحمد، کورش رهنمائی، علی‌اصغرپازوکی ،مهدی موسوی‌پور، گیتی‌آفرینش ، رضا نجارزاده، بهمن نکوروح، محمدرضا معروفیان، صدیقه فریدی، ویولت مرادیان ، رضا شبستری ، مرتضی ماستری فراهانی ، عبدالغفور اسروش، تقی‌شفیعی ، طیبه‌اکبری حق‌رو، ژیلا اردیبهشتی ، فریده اعتضاد مظفر ، ایرج‌فولادی چمی، زهرا مهیبی ، شهلا بهادری ، مصطفی شریعت‌پناهی، اکبرقادری سنهی ، ثریادولت‌شاهی، ناهیددخت ثناگوراد، اوگیل بدلیان ،واروژ امیریان ، خسرو مقصود ، سکینه بنی‌زاده ، زهرا سید عزیزالله ، ایرج‌موسائی‌افضلی،جعفرفرهومند، رضا میزانی، هوشنگ‌فرزاد، افروز متقی ،حبیبه‌دیبائی‌اسکوئی ،فریده صدرائی طباطبائی، منصوره عظیمی ایمانیان ، عبدالرضا سجادی ، احمدرضا صارمی ، آرام لیدیان محبوبه فلاحی لیلا یزدی ، فاطمه مومنی ، آمنه‌امام‌جمعه ، مهدی دانش‌نژاد ، مهرآنوش هاشم‌نیا ، علی‌اشرف تقی‌زاده ، ناهیدزاهدی، آذردخت رزاقی‌پور، سیدحمیدرضا مینوئی ،الهه مینوئی ، حمیدمقیم-زاده، محمدرضا درویشیان ،فریده طهماسبیان، غلامحسن رنجبران ، پروانه رحمانی،شمس‌الملوك قندی، حمیدرضانیك‌راز،فرامرزشادمهری، ژاکلین عطارزاده ، امیرمسعود کی‌نیا، مینافتحی، پروین احدوت، محمدتوانائیان،همایون آذربایجانی، سعیدداودی، پرویزرحیمیان، ایران طرفابی ، نسرین کهنموئی ،عفت اسدی کنی، محمدرضا عسکری ، محمدغفارزاده ،فروهرامیرچوپانی، مهران منطقی، غلامرضا شادمهر، شمیران یلدا، مسعود گوگانی ، مهربانو جدلی‌زاده، پروانه‌بکتاش، سیمین نوروزی ، فرح‌توکلی ، محمدرضا حافظی ،خسرو رهبر- شجاعی ، حمیدرضا پورسعید ، فرشته باقرزاده ، فرزانه مستدیم ، سیمین غفاری ، مصطفی توکلی ، ناصراشك‌ریززاده، برزین شفیع-زاده ،سعید راعی ، نادره‌شاه‌بختی، سارنك‌آزموده ، اکرم‌سلیمی ، کامران احتشام‌نیا، شیرین‌یزدانی، ناهیدخانی ، هماشتاق ، سهیلا کریمی ، امیرملکی ، محمدجواد امان ، محمود دانش‌نژاد ، فرزانه عرشیان ، صدیقه افضلی‌نژادفرد، علی‌اکبر مشهدی تفرشی ، محمدعلی حاج‌اسمعیلی ، عاطفه سجادی ، بهرام حکیمیان ، بهناز بهمنی‌قاجار ، کبری‌آئینه‌وندمیلانی، سیدمسعود ال‌موسوی ، شهرام امیدوار ، مریم ماهروزاده ،سعید ثابت‌اصفهانی ،پروین جوزی ،عذرا آقاسید عزیزالله، متصورروستائی، پریچهر معمر،جعفرستاری جاوید، سهیلا مرغزار حریری ، فریبا نصیری‌نیا ، محمدجواد فنا ، زهرا هاشمی‌فر ، گورن آسادیرویان ، فریدون‌مرادی‌فر، جاویدفریشیان، هاشم معزی قدیم ، نریمان‌مولائی، بهمن مروزی ، ساکومار کوسی ، معصومه رزاقی خمسی ، محمدرضا رحیمی یگانه .

سیمین قفقایچی ،فرخ‌لقا تیموری ، شمسی کاظم زاده ،اصغر تقی پور، محمود خرسند ، اسماعیل‌نیك‌خواه، بهزاد یاحقی، فرج‌اله‌حق‌پناه ،عباس اروئتاج ، سید ابوالقاسم حجتی باقری ، محمد رضا حسن نوری ، سید محمود هاشمی فر ، محمد منصور مجد ، مسعودعسکری ،ثریا نعیمی،عفت احمدمنفرد،زین‌العابدین شادپور ، شهریار شیدفر ، سید اسداله حبیبی امین ، سعدانه خلجستانی، نصرت اعلا ، فرهاد حقیقت ، محمد علی فتوحی یزدی ، علی عسگری زاده ، محمد رضا جمالی پناه ،مارگریت خدابخش ، حسین اسماعیلی ،پرویزپورهاشمی، فاطمه بنکدار ، مهری دائمی،پروانه کاشانیان ،ابراهیم صدیقین ، علیرضا خادمیان، صدیقه مراد حاصل مرتضائی ،قاسم سلیمی ، حمیدرضا امیری ،والدگریگوریان، سید حسین حائری مبیدی ، محمد آقا عموئی ، آزاده‌توفیق ، یامرصنم

بیگلرپور ،هیلدا اوهانیان ، محمد رضا منصور بیگی ، حمید علمی، احمد هاشمی احمدی، زهره اقبالی، مینا انتظامی، ناتالیاورنیس،همایون برکت ، مهدی ستاره ، مسلم استرآبادی ، جواد سادات منصوری، عباس ریاحی نژاد ، حمید رضا شیرازی ، عبدالرضا ممیز زاده، شیرین اخلاقی ، محمد علی آل‌آقا، ابراهیم رزاقی ،سید احمدتجاوز ، شهریار خواجه نجفی ، شراره رضائی ، ژیلا یدیدسیون ،کامیار میردامادی ، ژاله طوبیان ، شهره جاودان ، فاطمه بیرجندی ،اردشیر فقیه‌نیا ، کسری حکیمی ،احمد روحانی ،عباس ثابتی، منوچهر ولی نعمتی ، بهرام قویمی ،آزاده‌جودار، شهلا امامی ، مجید شیرزادگان، ابراهیم یعقوبی ، رحمت‌اله نجفی گمش‌تپه ، کیاندخت کوچك‌زاده، علی اصغر برجسته گرمرودی ،آنا بط گیلان ، ادیك‌ماطوسی ،مرضیه معمارپوری ، مصطفی رمضانیان ، فرخنده (فرزانه)فلسطیان ، سید محمد رضا حیدر پور یزدی ، محمد رضا همدانی ،ژیلبرت ابراهیم حکاك ،زهرا مهناویان (فرخ) ،زهرا (فرشته)قریب ، فرهاد آدربهی ، محمد مسعود کاظمی ، مینومحسن زاده ، کاملیاامیری ،منیردرخشان، ایرج زمانی ، گیتی هادی پوررحیم آبادی ، جلال حاج میرزای‌صراف، غلامرضا ناظم شهرضا ، فرشته فینی کاشی،عطاءاله(سعید)مقدوری، معصومه کاویان نژاد، میرحیدر شنوی ،ایلانا گیلانیان ، حمید اخباریه ، سعید ستاری نجار زاده ، سید محمد حسین سبزواری ،سید جعفر بنی‌هاشمی،فرشته منوچهری، سلماز سلیمانلو،حمید رضااخباری، محسن پهلوان سید آقا ،نازنین مدرسی روحانی ، فرنوش رفیعی ، مجیدثمره فیلسوفی ،سودابه قدس، مینو غفاری ، ریما برزگر مهرابی، سید حسین مدنی ، کامور فرح‌بد، کامبیز بابایوف ، خدیجه‌سهرابی، رضا فولادی، علیرضا همتی‌آرس ، علی کشاورزی ، عزت‌رسولی یزدی، عصمت نسلی اصفهانی ، الیاس تائید ،غلامرضا خاضعی ،طاهره عباس زاده ، صدیقه (فائقه) پور تفرشی منفرد ، ولی‌اله لولو، بهرام بردبار ، مهدی پناهی راد ، مصطفی رازقی ، خسرو فرهادی،زهره‌کشور دوست ،رضامرادی ملایری ، فرح خلیلی منش ، مریم حامدی آزاد ، سید محمد رضا میرباقری ، سید رضا هاشمی رهنی ،هوشنك دیدنده، زهرا خلیقی ، اسماعیل بشارتی ، چوکده ، علی جاراللهی ، لوئیز رفوآ ، اسحق مرادی ، بدری علی عسگری ،طیبه توفیق‌پور ، هنگامه کامیاب ، میترا توکلی کشه،بهمن عقدائی ، فریده گرجانی ، فرحناز شارمد ، فائقه نیك‌نامی ،محبوبه عباس علی‌پور کبیره،سرورماندگار، محمد علی شهرابی ،نادر جدلی ، صفیه نامی ، ساسان محاسب،مجید رضوانیان ،شهنازنیسانی ،مارگریت دیمیتریوف ، کیاندخت نیسانی ، محمود قیصریه ، سهیلا شاکرین، خشایار معدنی ، مریم بانو حاج علیرضا یزدی،اصغردیانی دردشتی، موسی امیریه ، اکرم حیدری‌پور طرزجان ، حسین مرتضائی فرد ، محمود احمد نژاد ، عباس طاهری قراگزلو ،فاطمه (فلور)غراب ،

مناظری عبرت آموز

دوکودك بدون ترس از حادثه باخونسردی کامل بمیان خیابان می‌روند، در همین اثنا متوجه همبازی خود که در پیاده‌رو ایستاده است می‌شوند، میان خیابان می‌ایستند و به همبازی خود نگاه می‌کنند غافل از اینکه خیابان محل رفت‌وآمد اتومبیلها است و همه رانندگان دقت کافی ندارند! اتومبیلی به آنها نزدیك می‌شود راننده توقف میکند، ولی دو کودك همچنان متوجه همبازی خود هستند. حوصله راننده سر می‌رود و بوق می‌زند.

صدای بوق برای دوکودك غیر منتظره بود، به‌پشت سر نگاه می‌کنند، اتومبیلی را در چندقدمی خود می‌بینند و بدون تامل واینکه ممکن است در همین موقع اتومبیل دیگری سربرسد وبا آنها تصادف کند، هراسان پابفرار می‌گذارند. تماشای این دومنظره می‌تواند درس عبرتی برای خانواده‌ها باشد.

عکس از: جمشید ابراهیم‌زاده

حرف بد

زنی را بی‌جان و مردی را زندانی ساخت

مسروب غول عزیزی نجار ۴۲ ساله‌ای که در آخرین ساعات سال ۱۳۴۸ مارگریت همسر خود را با ضربه چکش مجروح ساخت و باعث مرگ وی شد دیروز در شعبه پنجم دادگاه جنائی تهران به ۱۴ سال حبس با اعمال شاقه محکوم شد.

مسروب روز بیست‌و نهم اسفند ماه سال گذشته بدنبال مشاجره‌ای که با همسرش کرد در آشپزخانه منزل با ضربات متعدد چکش اورا مجروح ساخت و سپس از خانه خارج شد. و خود را در اختیار مقامات انتظامی گذاشت.

پس از این حادثه مارگریت توسط همسایگان به بیمارستان انتقال یافت ولی سه روز بعد براثر ضربه‌ای که بر سرش وارد شده

قاتل

بود درگذشت و باین ترتیب مسروب باتهام قتل مارگریت تحت تعقیب قرار گرفت.

مسروب در بازپرسی گفت: بیست سال قبل با دختر عمویم مارگریت ازدواج کردم و اکنون از او دارای چهار فرزند هستم چندی پیش مارگریت از من خواست که موافقت کنم باتفاق کودك چهار ساله‌ام به آبادان برود، چون قبلا گفته بود که اگر از تهران خارج شود دیگر باز نخواهد گشت موافقت نکردم تا کودکم راهمراه خود به آبادان ببرد. بر سر این موضوع و اختلافات قبلی که با همسرم داشتم با او به مشاجره پرداختم و کار این مشاجره بالا گرفت و چون همسرم به من حرف بد زد باچکش برسرش زدم تا صدایش خاموش شود.

بدنبال اعتراف صریح مسروب بازپرس او را بزندان انداخت و دادستان تهران برایش تقاضای مجازات اعدام کرد.

پرونده این ماجرا جهت رسیدگی به شعبه ۵ دادگاه جنائی تهران ارجاع شدو روز گذشته قضات این دادگاه بریاست آقای رئیس ـ سمیعی مسروب را محاکمه کردند مسروب در جریان دادرسی برخلاف اعترافاتش در بازپرسی گفت: همسرم را با چکش مجروح نکردم بلکه براثر نزاعی که بین من و او رخ‌داد مارگریت بر زمین افتادو از ناحیه سر مجروح شد.

قضات دادگاه پس از شنیدن اظهارات مسروب به شور نشستند و پس از دو ساعت مشورت مسروب را به ۱۴ سال حبس با اعمال شاقه محکوم ساختند.

icp

ماشین فوتوکپی الکترواستاتیک

«ساخت آمریکا»

نماینده انحصاری در ایران شرکت زهره آفاق خیابان حافظ چهارراه یوسف آباد شماره ۲۸ تلفن ۶۱۱۴۰۵

تسطیح اراضی، کانال کنی، خاك برداری

جاده‌سازی، اجاره بلدوزر ولودر

بنازلترین قیمت تلفن ۹۵۵۲۰۲

برنامه آینده سینماهای

اروپا ـ پاسیفیك ـ اونیورسال ـ آسیا ـ میامی ـ ایران ـ سانیا ـ تیسفون ـ آستارا ـ مارلیك ـ مونت کارلو ـ پانوراما ـ و ... سیلوانا

بزودی در سینما

آتلانتیک

فوکس قرن بیستم تقدیم میکند

بزرگترین فیلم سال

ژنرال پاتون

رنگی ـ بطریقه ۷۰ میلیمتری

برپرده عظیم سینه‌راما

باصدای استریوفونیك ۶ باندی

فیلمبرداری شده بطریقه جدید

(R) D-150 باشرکت:

جرج سی اسکات

کارل مالدن

دختری که خود را نجات داد

سه جوان تهرانی یکدختر آبادانی را به بهانه رساندن به منزلش با اتومبیل به بیابانهای اطراف شهر آرا بردند و چون نتوانستند اورا فریب دهند کتك زیادی به اوزدند و رهایش ساختند.

روز گذشته مردی به ماموران پاسگاه ژاندارمری شهر آراء شکایت کرد که پرستار ۱۴ ساله فرزندش کودك اورا برای گردش از خانه بیرون برده و دیگر باز نگشته است.

وی افزود: این دختر زهرا نام دارد و چند روز پیش او را از آبادان به تهران آورده‌ایم.

به دستور سروان فرحبخش فرمانده گروهان ژاندارمری شهر آراء ماموران ژاندارمری برای پیدا کردن زهرا دست به کار شدند و از ماموران پلیس نیز در داخل شهر مدد خواستند.

تلاش برای یافتن زهرا و کودك خردسالی که با او بود ادامه داشت تا اینکه چند ساعت بعد زهرا در حالیکه کتك زیادی خورده بود و خون از سر و رویش روان بود خود را به خانه رسانید و به دنبال آن ماموران ژاندارمری شهر آراء از زهرا بازجوئی کردند.

زهرا به ماموران گفت: هنگامی که می‌خواستم از «پارك‌وی» به خانه بازگردم یك اتومبیل که سه جوان در آن بودند جلو من توقف کرد ویکی از سرنشینان آن گفت که مرا به خانه خواهد رسانید ولی وقتی که سوار شدم راننده باسرعت به طرف بیابانهای اطراف پارك‌وی رفت.

آنها در بیابان دست و پای مرا گرفتند و قصد داشتند که مرا فریب دهند، اما من مقاومت کردم و آنان نیز نتوانستند به مقصود پلیدخود برسند.

زهرا اضافه کرد: سه جوان مزبور که نتوانستند کاری انجام دهند ناچار مرا به باد کتك گرفتند ودر بیابان رهایم کردند ورفتند.

زهرا در مورد هویت سه جوان مزبور گفت: یکی از آنها را در نزدیکی منزلمان دیده‌ام و اگر

زهرا

مجددا اورا به بینم خواهم شناخت.

ماموران با کمك زهرا جوانی بنام محمدرا که بنابه ادعای زهرا یکی ازسرنشینان اتومبیل بود دستگیر ساختند.

محمدر در بازداشتگاه به جرم خود اعتراف کرد و دیگر همدستان خود را در اختیار ماموران انتظامی گذارد.

گزارش خبرنگار اطلاعات حاکیست که سه جوان مزبور بامداد امروز تسلیم دادسرای تهران شدند.

معاون بانک ملی همدان در یک حادثه رانندگی کشته شد

شب گذشته اتومبیل سواری شماره ۳۶۹۸۷ براندگی پرویز زرنگار معاون بانك ملی شعبه همدان که همسر و دو فرزندش نیز سرنشینان آن بودند بعلت سرعت زیاد در جاده همدان واژگون گردید. در این حادثه پرویز زرنگار کشته شد و یکی از فرزندانش بنام پیکان مجروح گردید. خبرنگار ما در همدان گزارش داد: مجروح حادثه به بیمارستان ابن‌سینای همدان منتقل شده است.

کارگری زیر آوار ماند

دیروز کارگر ۱۸ ساله‌ای بنام رضا کرمی هنگامی که در یکی از باغهای شمیران مشغول تخریب ساختمانی بود بعلت ریزش آوار در زیر خروارها خاك مدفون شد. عده‌ای از کارگران بکمك رضا شتافتند و جسد نیمه‌جان او را از زیر خاك بیرون کشیدند. کارگر مزبور که بسختی آسیب دیده بود در راه بیمارستان درگذشت.

تصادف در اراك

ساعت ۷ بعدازظهر دیروز هنگامی که اتومبیل سواری شماره ۸۵۸۷۵ اراك براندگی سعید قوامیان از خیابان فرح شهرستان اراك عبور میکرد با دو کودك خردسال که کنار خیابان سرگرم بازی بودند بشدت تصادف کرد. در این حادثه، یکی از کودکان بنام رضاعطری ۱۱ ساله کشته شد، ودیگری بنام غلام عباس شاطری ده‌ساله مجروح گردید، مجروح که‌قادر به‌تکلم نیست به‌بیمارستان پهلوی اراك منتقل شد.

آقای مهدی یادگاری شما که مدت دو ماه است بدون خبر از منزل خارج شده‌اید؟ مادرتان از فراق شما سخت مریض وبستری است خواهشمند است برای خاطر مادرتان هم که شده هرچه زودتر بمنزل برگردید.

اطلاعات

:ختران و پسران

یکشنبه ها

منتشر میشود

زمین خریداریم

بین بلوار جردن و پهلوی ازمیدان ونك تا انتهای جردن زمین خریداریم موسسه کوشش فرد تلفن ۳۳۱۹۰۴

ازصبح چهارشنبه درسینماهای

مولن روژ دیانا ـ رکس ـ شهوند

نپتون ـ لیدو ـ رنگین کمان ـ ژاله ـ همای ـ اسکار ـ پاسارگاد ـ توسکا ـ ارانوس ـ چرخ و فلك ـ فیروزه

فیلمبردار: ایرج صادقپور موزیک متن: اسفندیار منفردزاده تهیه‌کنندگان: عباس همایون. ایرج صادقپور

محصول آسی فیلم

مجالس ترحیم

بانهایت تاسف و تاثر فوت شادروان سلطان احمد راد (معتمدالممالک) سناتور اسبق رابااطلاع میرساند.
مجلس ترحیم فقیدسعید روز چهار شنبه اول مهر ماه از ساعت ۹ تا۱۱ در مسجد عالی سپهسالار منعقد است.
رئیس مجلس‌سنا

بانهایت تاسف و تاثر فوت شادروان سلطان‌احمد راد (معتمدالممالک) سفیر اسبق شاهنشاهی ایران در مصر رابه اطلاع میرساند . مجلس ترحیم فقیدسعید روز چهار شنبه اول مهر ماه از ساعت ۹ تا ۱۱ در مسجد عالی سپهسالار منعقد است.
وزیرامور خارجه

بانهایت تاسف و تاثر فوت شادروان سلطان احمد راد (معتمدالممالک) پدر همسر تیمسارسپهبد اسکندر آزموده معاون وزارت دارائی و سرپرست کل گمرکات رابااستحضار میرساند . مجلس ختم فقید سعید از ساعت ۹ تا ۱۱ روزچهارشنبه یکم مهرماه در مسجد عالی سپهسالار منعقد خواهدبود.
وزیردارائی

بانهایت تاسف و تاثر فوت شادروان سلطان احمد راد (معتمدالممالک) رئیس اسبق شعبه دیوان عالی کشور رابه اطلاع میرساند. مجلس ترحیم فقیدسعید روز چهار شنبه‌اول مهرماه از ساعت ۹ تا ۱۱ در مسجد عالی سپهسالار منعقد است.
وزیر دادگستری

بانهایت تاسف و تاثر فوت شادروان سلطان احمد راد (معتمدالممالک) استاندار اسبق کرمان رابااطلاع میرساند . مجلس ترحیم فقید سعید روز چهار شنبه اول مهر ماه از ساعت ۹ تا۱۱در مسجد عالی سپهسالار منعقد است.
وزیر کشور

بانهایت تاسف و تاثر فوت شادروان سلطان‌احمد راد (معتمدالممالک) معاون اسبق این‌وزارت رابااطلاع میرساند. مجلس ترحیم فقید سعید روز چهارشنبه اول مهرماه ازساعت ۹تا۱۱ در مسجد عالی سپهسالار منعقداست.
وزیربهداری

بانهایت تاسف فوت شادروان سلطان احمد راد(معتمدالممالک)پدر بزرگوار همسر تیمسار سپهبد اسکندر آزموده معاون وزارت دارائی و سرپرست کل گمرکات را باطلاع میرساند . مجلس ختم فقید سعید از ساعت ۹ تا۱۱ روزچهارشنبه اول مهرماه در مسجدعالی سپهسالار برگزار میشود.
اداره کل گمرک

دوستان خانواده رادفوت شادروان احمدراد (معتمدالممالک) رابه آقای فضلعلی‌راد و خاندان فقید سعید صمیمانه تسلیت میگویند ، مجلس ختم روز چهارشنبه اول مهرماه ۱۳۴۹از ساعت ۹الی ۱۱ صبح در مسجد عالی سپهسالار منعقدخواهد بود .
مهدی شیبانی ، محمود حاجبی ، صادق‌صوراسرافیل ، جلال ثقفی ، محمد شریفی ، سرهنگ جعفر شریفی ، باقر شریفی ، ضیاءالدین محسنی ، عباس‌نیک‌دل ، علیرضاشیبانی
آ ـ ۱۸۸۷۱

خانواده های :راد، مشیری، ممتاز، آزموده ، فرهمند، مرتضوی،وربا، صفائی ، ضیائی، تیمورتاش، محبی، غروی، موسویان، ظفری، کاظمی ،قاضی، مقدم. بانهایت تاسف و تاثر فوت شادروان سلطان احمدراد (معتمدالممالک) را به اطلاع دوستان و بستگان آنمرحوم میرسانند.مجلس ترحیم مردانه و زنانه فقیدسعید روز چهار شنبه اول مهر ماه از ساعت ۹ تا۱۱ در مسجد عالی سپهسالار منعقد است.
آ ـ ۱۸۸۳۷   ۱ ـ ۲

جامعه دندانپزشکی ایران

باکمال تاسف‌درگذشت شادروان دکتر رشیدبیگلربیگی برادر آقای دکتر جهانگیربیگلربیگی‌را باطلاع کلیه‌همکاران میرساند .
مجلس ختم آن مرحوم روز چهارشنبه اول مهر ماه از ساعت ۹ تا ۱۱ در مسجد الجواد برگزار میگردد .
آ ـ ۴۱۹۴۲

باکمال تاسف وتاثر درگذشت آقای حسن کفائی را باطلاع کلیه دوستان و بستگان میرساند . مجلس ترحیم مردانه روز سه‌شنبه ۳۱شهریور ماه از ساعت ۷ بعدازظهر در مسجد آب‌منگل واقع در خیابان ری ـ خیابان آب‌منگل برگزار خواهد شد .
کفائی ، حاج‌عبدا... اعتمادی ، سیدعزیزا... شبیری‌نژاد سیدمحمدشبیری‌نژاد ، حاج‌حسین‌آذرپژوه
آ ـ ۱۸۸۴۱
بعموم بازماندگان آن مرحوم مصیبت وارده را تسلیت میدهیم

بانهایت تاسف وتاثر درگذشت حاج اکبر ملایری را باطلاع دوستان و آشنایان میرساند . برای شادی روح آن مرحوم مجلس ترحیمی روز سه‌شنبه ۳۱ر۶ر۴۹ از ساعت ۳ونیم تا۵ونیم در مسجد خجسته واقع در نارمک ایستگاه سرسبزغربی برگزار میشود .
خانواده های : ملایری ، ملک‌پور ، اصلانی ،کوه کن، منطقی
آ ـ ۱۸۶۷۹
بعموم بازماندگان آن مرحوم مصیبت وارده را تسلیت میدهیم

بانهایت تاسف و تاثر درگذشت شادروان ایرج‌وجعلی رابااطلاع میرساند. مجلس ترحیم آن مرحوم از ساعت ۴تا۶ بعدازظهر روز سه‌شنبه ۳۱ شهریور ماه در مسجد مروی منعقد است شرکت حضرات در این مجلس موجب خشنودی روح پرفتوح آن مرحوم خواهد بود.
خانواده‌های : رجبعلی . بخشائی گیا. دهنادمنش .تیموری. خداکرم . روح‌افزا . پورزرین . خدایاری . ادیب عشق . کاشانی . علیخانی . هاتفی نژاد .تبریزجو .
آ ـ ۱۸۸۵۵
بعموم بازماندگان آنمرحوم مصیبت وارده را تسلیت میدهیم.

در امامزاده عبدالله گرگان

باکمال تاسف و تاثر فوت جوان ناکام نادر محسنی را باطلاع اقوام و آشنایان میرساند.مراسم شب هفت آنمرحوم از ساعت ۴روز پنجشنبه دوم مهرماه درامامزاده‌عبداله گرگان برگزار میشود .
محسنی ، اسفندیاری ، نوری اسفندیاری ، دژم‌خوی ، شایگان ، مهریار ، سعیدی ، کریمی ، نیازی ، صدیق اسفندیاری ، کمالی ، نخعی ، شیرلو ، قاسم‌زاده ، آقائی، سبحانی ، الستی ، سیفی ، آریا
آ ـ ۴۱۷۰۰
بعموم بازماندگان آن‌مرحوم مصیبت وارده را تسلیت میدهیم

در تخت فولاداصفهان

خانواده‌های : قهرمانی ، ساعدلشگر ، سجادی،امیرعلائی، میرشاهزاده ، طبرسی ، سپهبدی ، زریو ، شمس،پلنگ‌پوش ورد ، افشار ، قربان‌زاده ، کاروانپور
بانهایت تاسف درگذشت ناگهانی شادروان حاج‌نصرت‌اله قهرمانی راکه براثر سانحه اتومبیل پیش‌آمد نموده باطلاع فامیل و آشنایان میرساند ، مجلس ختم زنانه و مردانه در شهر اصفهان برگزار و مراسم شب هفت آنمرحوم بعد از ظهر روز پنجشنبه دوم مهرماه در محل تخت فولاد اصفهان برگزار میگردد .
آ ـ ۱۸۸۴۵
بعموم بازماندگان آن مرحوم مصیبت وارده را تسلیت میدهیم

بانهایت تاسف و تاثر فوت نابهنگام‌جوان ناکام‌سید مرتضی پروین‌چی فرزند سید حسین پروین‌چی را باطلاع کلیه فامیل ودوستان میرساند. مجلس ختم آنمرحوم روز سه‌شنبه ۳۱ شهریور ماه از ساعت ۳تا۵ بعدازظهر در مسجد مهدوی واقع در خیابان شیروخورشید چهارراه استخر منعقد است.
حاج سید احمد پروین‌چی . سیدحسین پروین‌چی .سید اوسط پروین‌چی . سید جواد پروین‌چی . حاج سید حسن محروقیان . حاج منوچهر فرقانی . سید هاشم پروین‌چی .
آ ـ ۱۸۸۲۱
بعموم بازماندگان آنمرحوم مصیبت وارده را تسلیت میدهیم.

بانهایت تاسف درگذشت شادروان بانو منصورالزمان اسکندری (کاووسیان) همسر مرحوم شاهزاده عباس میرزا اسکندری و مادر بانوان قدسی ایران‌وثریا و آقای‌ناصرالدین میرزا اسکندری را در پاریس باطلاع خانواده های‌اسکندری. کاووسیان . کاووسی. منعم معتمدی . محمودی . دیلمی . حسابی . دیبا . معین آزاد . مکرم نژاد. نگهبانی. شیبانی . کریمی . چنعانی . عضدی. رادپور. فتح‌اعظم. اعتماد مقدم . میرهادی . شاملو . غفوری . یوسفی . غفاری .والا. توفیقی وسایر خانواده های وابسته و دوستان و سروران گرام‌میرساند مجلس ترحیم مردانه روز سه شنبه ۳۱ شهریور ۴۹ ازساعت ۸ونیم تاساعت ۱۰ونیم و ترحیم زنانه ازساعت۱۰ونیم تاساعت ۱۲ونیم همان روز در خانقاه حضرت صفی علیشاه منعقدخواهد بود .
نصراله کاووسیان . محمد طاهر اسکندری . ملک‌قاسم کاووسیان اقتداری.زند
آ ـ ۱۸۷۴۹   ۲ ـ ۲

یادبود

روزسه شنبه ۳۱ شهریور مصادف با چهلمین روز درگذشت شادروان حاج محمد حسین فیض‌فر است بهمین مناسبت از ساعت ۵تا۷ بعداز ظهر مجلس یادبود زنانه درمنزل آن مرحوم واقع در خیابان سپه کوچه درگاهی برگزار می گردد حضور خویشان و دوستان موجب خشنودی روح آن فقیدسعید وتسلی خاطر بازماندگان خواهدشد.
خاندان فیض‌فر
آ ـ ۱۸۸۱۷

روز ۳۱ شهریور ماه دو سال است که زندگی‌کوتاه و پرافتخار مردیکه نمونه حقیقت و نوع دوستی بود یعنی دکتر جلیل حقیقت رئیس بخش دندان‌پزشکی دانشگاه پهلوی بسر رسیده دو سالی‌که چون قرنها برما گذشته و دیگر کاشانه ما آن فروغ و شکوهی که حاصل وجود اوبوده بخود ندیده و نخواهد دید ولی برای شادی روح آن عزیز از دست رفته صبرو تحمل پیشه ما است و امسال نیز در ۳۱ شهریور ماه از ساعت ۴ تا ۶ بعدازظهر برسر تربت پاك او اجتماعی‌خواهیم داشت که شرکت دوستان و آشنایان دراین اجتماع باعث سرفرازی و امتنان ماو شادی روان آن فقید سعید خواهد بود.
شیراز ـ فریدون حقیقت، بدرالملوك دیلمی ، دکترحبیب حقیقت کیش .
آ ـ ۴۱۹۳۴

در امامیه تبریز

بمناسبت چهلمین روز درگذشت شادروان آقای محمد علی صدیق آذر از ساعت ٤ تا ٥ ونیم بعداز ظهر پنجشنبه‌دوم مهر ماه مجلس یادبودی در آرامگاه آن مرحوم واقع در امامیه‌تبریزبرپاست ، مایه سپاسگزاری است اگر اقوام و دوستان محترم برای شادی روح آن مرحوم سرافرازمان فرمایند .
تبریز ـ خانواده های : صدیق آذر ـ دباغ مشین
آ ـ ۴۱۹۲۸

بدرودای عزیزمن ای نازنین‌درود
پرواز کرده‌ای ننمائی دگر فرود؟
پربرکشیدی‌و رفتی بـه آسمان
دامن کشیدی‌و گشتی زمانهان ؟

محمد عزیز :

سالی تلخ راباچشمانی اشکبار و دلهای شکسته سپری‌کردیم و همواره‌بخاطر محبت‌ها و مهربانیهایت اشك ریختیم . تو خوب میدانی درچه‌سردی جانگدازی بسر میبریم و از پیشگاه خداوند آمرزش روحت را استدعا داریم .
سه‌شنبه ۳۱ شهریور ماه از ساعت ۳تا ۶ بعداز ظهر مجلس یادبودی درابن‌بابویه مقبره بهمن دور از شمع وجودت که تابود روشنی بخشید و چون رفت سوزاند گردهم ائیم تاتربت پاکت را بااشك دیده شستشو دهیم .
آنانکه جاودانه میسوزند .
خانواده داغدار سعیدی
آ ـ ۱۸۷۳۵

اتحادیه فلزتراشان

باستحضار بستگان وآشنایان و همکاران ارجمندمیرساند مراسم شب هفت شادروان محمد راز (برادر آقای کاویانی رئیس اتحادیه فلزتراشان) ازساعت ۳تا۵ بعدازظهر روز اول مهرماه در امامزاده قاسم شمیران برگزار میگردد انتظار دارد باشرکت خود روح آن مرحوم را شاد فرمایند .
آ ـ ۱۸۸۳۱   دبیرخانه اتحادیه فلزتراشان

سپاسگزاری

از کلیه بانوان محترمه و آقایان محترم که در مراسم تشییع و تدفین و مجلس ختم و شب هفت پدر عزیزم شادروان مرحوم جعفر پزشکپور شرکت فرموده و یا بوسیله آگهی در جراید و ارسال تلگرام و نامه اظهار همدردی و لطف و مرحمت فرموده‌اند از طرف خود و کلیه خانواده های وابسته صمیمانه سپاسگزاری مینمایم و چنانچه بعلت تالمات روحی عرض تشکر حضوری مقدور نشود استدعای بخشش را داشته و تقاضا دارم با نظر لطف عرض سپاسگزاری را قبول‌فرمایند.
مهندس اسمعیل پزشکپور
آ ـ ۴۱۹۴۴

بدین‌وسیله از کلیه بستگان ، دوستان و آشنایان گرامی که در مراسم تشییع تدفین و مجالس ترحیم مردانه وزنانه و شب هفت مرحومه افتخارالدوله کیکاوسی شرکت و ابراز همدردی فرموده‌اند صمیمانه سپاسگزاری مینمائیم . و چنانچه بعلت تالمات روحی‌عرض‌تشکرحضوری‌تا‌کنون مقدور نگردیده پوزش طلبیده تقاضای عفوداریم.
خانواده کیکاوسی، افتخارالملوك ظهیر ، ترکان بانو، ملکی ، جهانگیر خواجوی ، ماه‌منیر آراسته و خانواده های وابسته.
آ ـ ۱۸۸۰۵

بدینوسیله از کلیه فامیل محترم و دوستان گرامی و کارکنان وفادار بانك کار که در مراسم تشییع و تـدفین و مجلس ترحیم و هفته همسر عزیزم خسروعزیز سلطانی شرکت نموده‌ویابوسیله تلگراف ونامه و آگهی درجراید اظهار همدردی فرموده‌اند کمال تشکروسپاسگزاری را دارد ودرصورتی که بعلت تالمات روحی و کسالت عرض تشکر حضوری مقدور نشد پوزش طلبیده واستدعای عفو دارد .
اعظم عزیز سلطانی (کشفی)
آ ـ ۱۸۷۸۹

بدینوسیله از کلیه سروران ، اقوام ، دوستان و اهالی محترم بازارچه قوام‌الدوله و میدان شاهپور که در مراسم تشییع جنازه‌و مجالس ترحیم شادروان حاج ابوالقاسم پرورنده شرکت فرموده‌اند یابوسیله تلگرام ، نامه و آگهی در جراید اظهار همدردی نموده موجبات تسلی خاطر بازماندگان آن مرحوم را فراهم نموده‌اند صمیمانه سپاسگزاری مینماید و چنانچه بعلت تالمات روحی موفق به‌عرض تشکر حضوری نگردیدیم پوزش می‌طلبیم .
خانواده پرورنده
آ ـ ۱۸۸۱۹

از عموم سروران ارجمندی که بمناسبت فوت فرزندم میرصمد نوربخش ابراز محبت فرموده‌و باشرکت‌خود درمراسم تشییع و مجلس ختم و هفته آن مرحوم و همچنین بوسیله تلگراف و نامه و جراید موجب تسلی خاطر و تسکین آلام ما شدند بدینوسیله صمیمانه سپاسگزاری نموده برای عموم آرزوی سلامت و سعادت مینمایم . چنانچه در عرض تشکر حضوری تاخیری رخ دهد انتظار عفو را دارم .
سید صادق نوربخش
۴۱۹۲۶آ

تسلیت

همکاران گرام آقایان حسین نصرت‌بخت و علی حاج ابراهیمی
از سوی خود و عموم همکاران مصیبت وارده را بشماو خانواده محترمتان تسلیت عرض نموده و خودرا در این سوك بزرك شریك میدانم.
دکتر امیر ارجمند

تیمسار معظم سپهبد اسکندر آزموده
معاونت محترم وزارت دارائی و سرپرست کل گمرك
بانهایت تاثر وتالم مصیبت وارده را به‌آنجناب وسایر بازماندگان آن مرحوم از صمیم قلب تسلیت میگوئیم
کارکنان اداره مخابرات کل گمرك
آ ـ ۱۸۸۳۹

جناب آقای عباس صیرفی
باقلبی آکنده از اندوه فوت ناگهانی جناب آقای حاج باقر خیامی را تسلیت عرض مینمایم .
نماینده محصولات شرکت سهامی کارخانجات صنعتی ایران ناسیونال در استان اول .
اسماعیل متقالچی
آ ـ ۱۸۸۲۹

جنابان آقایان احمد و محمود خیامی
بانهایت تاسف فوت ناگهانی جناب‌آقای حاج باقرخیامی را تسلیت عرض نموده و سعادت و بقاء آن خاندان معظم را از خداوند متعال مسئلت دارم .
نماینده محصولات شرکت سهامی کارخانجات صنعتی ایران ناسیونال در استان اول .
اسماعیل متقالچی
آ ـ ۱۸۸۲۹

جناب آقای شمس‌الدین میر میرانی
بانهایت تاثر مصیبت وارده را تسلیت عرض مینمائیم .
کارمندان اداره استاندارد پرواز هواپیمائی کل کشوری
آ ـ ۴۱۹۲۲

جناب آقای مهندس حسن نطاق
بانهایت تاسف فوت مرحوم مغفور پدر بزرگوارتان را تسلیت عرض نموده بقای عمر شریف و بازماندگان محترم را از درگاه حضرت احدیت مسئلت مینماید .
کارکنان شرکت سهامی دی ـ کارگاه شیراز
آ ـ ۴۱۹۳۰

جناب آقای مهندس حسن نطاق
بانهایت تاسف مصیبت‌وارده را بشما و خانواده‌محترمتان تسلیت عرض مینمائیم .
شیراز ـ پور تیمور ، آدامس ، بایرامی ، رهنما ، آقاکیان ، میکائیل .
آ ـ ۴۱۹۳۶

کارکنان و کارمندان موسسه مسافرتی ـ پی. ام . تی
فوت شادروان حاج باقر خیامی را بفامیل محترم خیامی‌و صیرفی تسلیت عرض نموده و سلامتی و سعادت منسوبین‌به‌آن مرحوم را از خداوند خواهانیم .
آ ـ ۴۱۹۳۸

جناب آقای داریوش ذوالفقاری
مصیبت وارده را تسلیت عرض نموده سلامت و سعادت جنابعالی و خانواده محترمتان را آرزو مینمائیم .
حسین داودی ،رضا واثقی ، هادی ورنوس
آ ـ ۱۸۸۱۵

دوست عزیز آقای مهندس حسین نطاق
درگذشت پدر بزرگوارت را با ابراز همدردی و تاسف تسلیت میگویم.
مهندس پرویز پژهان
آ ـ ۱۸۸۰۱

جناب آقای احمد آقاو محمود آقای خیامی
مدیران و کارکنان اتوبوسرانی اتوشاهپور مصیبت وارده رابه بازماندگان آن مرحوم تسلیت گفته وبقای عمر سروران معظم را از درگاه احدیت مسئلت مینمائیم .
سیدحسین میرمهدی ، ویوسف امین‌پور
آ ـ ۱۸۷۹۷

جناب آقای حسین نقابت
مصیبت وارده را تسلیت می گوئیم و در غم شماشریکیم.
خانواده کارپاتی ،رینی
آ ـ ۴۱۸۵۰

درگذشت شادروان محمود حسامی موجب نهایت تاسف و تاثر گردید مصیبت وارده را بخاندان آن مرحوم‌صمیمانه تسلیت میگویم .
مجید موحدین
آ ـ ۴۱۸۸۶

آقای بهمن آزموده
باکمال تاسف مصیبت وارده را بشما و خانواده محترم تسلیت میگوئیم .
محمد بصیری ـ محمدفرید
آ ـ ۴۱۹۶۰

خانواده محترم خیامی
باکمال تاثر و تالم درگذشت شادروان حاج‌باقرخیامی عموی گرامی جنابان احمد خیامی و محمود خیامی را تسلیت عرض نموده و بقاء عمر و سلامت آن خانواده را ازدرگاه ایزد یکتا خواستاریم .
شرکت دسترنج (تولیدی)
آ ـ ۱۸۸۳۳

جنابان آقایان احمد و محمود خیامی
درگذشت مرحوم حاج‌باقر خیامی عموی ارجمندتان را بخاندان خیامی تسلیت عرض و بقاء عمر و عزت آن‌خانواده را از خداوند خواستارم .
حمل و نقل بین‌المللی تهران مونیخ ـ دباغ‌مشین
آ ـ ۱۸۸۴۳

آقای احمد شمشکی
کارکنان سازمان نقشه‌برداری بانهایت تاسف مصیبت وارده رابشما تسلیت میگویند.
سازمان نقشه‌برداری
آ ـ ۱۸۸۵۳

بدینوسیله ضمن همدردی تاثرات قلبی خودمان ازفوت ناگهانی جوان ناکام ژان را بخانواده محترم فرانسوانقلی تسلیت عرض مینمائیم.
طاهره و کمال ذکاوت
آ ـ ۱۸۸۶۱

بانهایت تاسف درگذشت راد مرد بزرك شادروان آقای حاج باقرخیامی را به کلیه بازماندگان بخصوص جناب‌آقای احمد خیامی و جناب آقای محمود خیامی برادرزاده آنمرحوم وجناب آقای غلامعلی جعفری همکار گرامی (داماد آنمرحوم) تسلیت عرض مینماید .
اتحادیه جواهر ـطلاـ نقره و ساعت .صمد رضوان
آ ـ ۱۸۸۶۵

سرکار سرهنك ۲شمس‌الدین حدائق
بانهایت تاسف درگذشت شادروان محمدحسین‌حدائق برادر عزیزتان را از طرف خود و کلیه همکاران‌اداری‌تسلیت گفته بقاء عمر سرکار وسایر بازماندگان آنمرحوم را از خداوند مسئلت مینمائیم .
آ ـ ۱۸۸۷۷   سرتیپ جعفری

همکار ارجمند جناب آقای دکترحسام‌جبه‌داری
کارکنان شعبه شماره ۱۳ بیمه‌های اجتماعی با کمال تاثر مصیبت وارده را تسلیت میگویند .
آ ـ ۱۸۹۰۱

جناب آقای دکتر حسام‌جبه‌داری
کلیه پزشکان وکارکنان منطقه یك بهداری تهران مصیبت وارده را بجنابعالی تسلیت میگویند .
مدیر منطقه یك بهداری بیمه‌های اجتماعی‌تهران
دکتر مبصر
آ ـ ۱۸۹۰۳

جنابان آقایان احمد و محمود خیامی
بایکدنیا تاسف وتاثر درگذشت جناب آقای حاج‌باقر خیامی عموی بزرگوارتان را از جانب‌خودوعموم کارکنان موسسه ام‌ـآـاس تسلیت عرض نموده وبقای عمر و عزت آنجنابان و خانواده‌های محترم رااز درگاه باریتعالی مسئلت دارم .
مدیر موسسه ام‌ـآـاس
علی‌اشرف منصوری
آ ـ ۴۱۹۸۶

جناب آقای نقابت معاون استانداری و فرماندار محترم شهرستان بوشهر
باکمال تاسف مصیبت وارده را به‌جنابعالی و خانواده محترمتان تسلیت عرض مینماید .
بندربوشهر ـ سرهنك سنجری
آ ـ ۴۱۸۱۸

جناب آقای احمد خیامی
بااندوه فراوان مصیبت وارده را بجنابعالی تسلیت‌عرض نموده سلامت و بقای عمر آنجناب وفامیل را از درگاه ایزد متعال مسئلت می‌نماید .
شرکت سهامی بی‌اف گودریچ ایران
آ ـ ۴۲۰۰۴

جناب آقای محمود خیامی
بااندوه فراوان مصیبت وارده را بجنابعالی تسلیت‌عرض نموده سلامت و بقای عمر آنجناب وفامیل محترم را ازدرگاه ایزد متعال مسئلت می‌نماید .
شرکت سهامی بی‌اف گودریچ ایران
آ ـ ۴۲۰۰۶

تیمسار سپهبد اسکندر آزموده ، معاونت محترم وزارت دارائی و سرپرست کل گمرك
بانهایت تاسف مصیبت وارده را حضور تیمسار معظم وسایر بازماندگان تسلیت عرض مینمایم
آ ـ ۱۸۸۹۱   سرهنك‌شجاعی

تیمسار سپهبد اسکندر آزموده ، معاونت محترم وزارت دارائی و سرپرست کل گمرك
بانهایت تاسف مصیبت وارده را حضور تیمسار معظم وسایر بازماندگان تسلیت عرض مینمایم
آ ـ ۱۸۸۹۱   سرهنك امامی

باکمال تاسف واندوه درگذشت جانسوز منوچهر عزیز را تسلیت میگویم .
آ ـ ۴۱۸۲۶   رفسنجان ـ مسعود دبیروزیری

جناب‌آقای محمود مدنی
درگذشت پدرعزیزتان رابشما و خانواده داغدارتان تسلیت عرض میکنیم .
تاجی هارونی وبانو
آ ـ ۱۸۷۹۱

جناب آقای دکتر خسرو رسولی (ساری)
مصیبت وارده رابجنابعالی و خانواده محترم صمیمانه تسلیت میگوئیم .
دکتر فریدون دلاوری ـ حبیب‌یعقوب‌نیا
آ ـ ۴۱۶۶۸

افسران و درجه‌داران وافراد هنك مستقل ژاندارمری گیلان
باکمال تاسف وتاثر شهادت شادروان گروهبان یکم عیسی عیسی‌نیا را به‌کلیه بازماندگان آن مرحوم تسلیت گفته و خودرا در غم آنان شریك میدانند .
آ ـ ۴۱۷۱۶

مجالس وعظ وسوگواری

بمناسبت فرارسیدن ایام شهادت امام‌هفتم موسی‌بن جعفر علیه‌السلام وبعثت حضرت ختمی مرتبت صلوات‌اله علیه‌وآله طبق معمول سنواتی ازروزسه‌شنبه بیستم‌ماه‌رجب(۳۱ر۶ر۴۹) تا ده‌شب از ساعت ۷تا۱۰ بعدازظهر مجلس وعظ و تبلیغ‌در بنده منزل برقرار . امید است عموم طبقات مومنین (آقایان وبانوان) مخصوصا علماءاعلام حجج اسلام و سلسله جلیلهٔ اهل منبر دامت‌برکاتهم جهت تعظیم شعائر شرکت‌فرمایند.
الاحقر سیدحسین شجاعی موسوی
نشانی ـ شهباز ـ غیاثی ـ چهارراه‌عارف

بسمه تعالی‌شانه

بمناسبت شهادت حضرت موسی‌بن‌جعف علیهماالسلام و بعثت بزرگترین شخصیت عالم امکان پیغمبراسلام صلی... علیه‌وآله وسلم طبق معمول سنواتی از شب چهارشنبه ۲۱ رجب بمدت ۱۰ شب مجلس وعظ و تبلیغ وسوگواری در چهارراه حسن‌آباد مسجد المصطفی صلی... علیه وآله‌وسلم منعقد دانشمند محترم و استاد سخن جناب آقای فلسفی و جناب آقای انصاری خراسانی مستفیض میفرمایند .
شرکت در مجلس مزبور شعائر اسلامی است .
مصطفی مسجد جامعی

آقای مهندس حسن نطاق
بانهایت تاسف درگذشت پدربزرگوارتان را تسلیت عرض نموده سلامتی آنجناب وبازماندگان را از خداونـد متعال مسئلت دارم .
اکبر عبداله‌زاده
آ ـ ۴۱۷۱۲

درگذشت جانگداز آقای هانری‌آواکیمیان قهرمان‌محبوب اتومبیلرانی را در افغانستان به‌بازماندگان تسلیت می‌گویم وامیدوارم مراهم در غم خود شریك بدانند .
آ ـ ۴۱۷۵۰   امیرجعفری

دوست عزیز جناب آقای حاتمی
مصیبت وارده را بشما و خانواده محترم‌تان تسلیت میگویم.
غلامرضا ذکیپور
آ ـ ۴۱۹۰۴

جناب آقای مهندس نطاق ـ شرکت محترم احداث
مصیبت وارده را تسلیت عرض مینماید .
شرکت بنادر
آ ـ ۴۱۸۹۴

تیمسار سپهبد اسکندر آزموده ، معاونت محترم وزارت دارائی و سرپرست کل گمرك
بانهایت تاثر مصیبت وارده را به‌آن تیمسار محترم‌و سایر بازماندگان تسلیت عرض مینمایم .
آ ـ ۱۸۸۸۵   سرهنك تحملی

تیمسار سپهبد اسکندر آزموده ، معاونت محترم وزارت دارائی و سرپرست کل گمرك
بانهایت تاسف مصیبت وارده را تسلیت عرض‌مینمایند
آ ـ ۱۸۸۸۷   اسمعیل شامبیاتی

جناب آقای حسین نصرت‌بخت
مصیبت وارده را به‌جنابعالی و خانواده محترمتان تسلیت عرض مینمائیم   آ ـ ۱۸۸۸۳
سیادت ، دکترخالقی ، اسکندرزاده ، طلیائی

دبیرستان دولتی شبانه اروندرود

ازاول مهرماه ۴۹ دومین‌سال‌تحصیلی خودرا باهمکاری زبده ترین دبیران‌پایتخت شروع وبرای کلاسهای دوره اول ودوره دوم (رشته طبیعی ریاضی) ثبت‌نام‌مینماید
خیابان پاستور اول فروردین کوچه فتوره‌چی تلفن ۴۴۵۲۲

گروه فرهنگی هدف

۱ـ از دیپلمه‌های ادبی برای کنکور سراسـری ادبیات ـ زبان ـ وحقوق
۲ـ از دیپلمه‌های (ادبی ـ ریاضی ـ طبیعی) برای کنکـور مدارس عالی (روزانه‌وشبانه)
۳ـ برای کلیه کلاسهای‌شبانه دبیرستانی مخصوص خانمها

همه روزه ازساعت ٥ بعداز ظهر تا۹ نام نویسی میکند .
محل کلاسها ونامنویسی‌دردبیرستان شماره٤ هدف خیابان‌شاه بالاترازفروشگاه بزرك ایران   تلفن ۴۷۸۵۲

دبیرستان دخترانه شاهدخت

باطلاع کلیه دانش اموزان دوره اول و دوم میرساندکه روز سه‌شنبه سی‌ویك شهریورماه جاری باروپوش‌برای‌اشنائی بامقررات و کلاس بندی در دبیرستان حضور بهمرسانند .
رئیس دبیرستان شاهدخت ـ فرهنگفر

گروه فرهنگی مجلسی

برای کلاسهای شبانه ثبت‌نام مینماید
زیرنظر حسینخانی دبیر ریاضی
میدان بهارستان کوچه نظامیه تلفن ۳۳۷۲۶۳

آگهی تمدید ثبت نام

ثبت‌نام داوطلبان دوره یکساله تربیت معلم کودکان استثنائی تا پایان روز دهم مهر ماه ۱۳۴۹ تمدیدشده داوطلبان میتوانند تا موعد مقرردر تهران‌بدفتر امورکودکان استثنائی(خیابان روزولت) و در شهرستانها بادارات آموزش وپرورش مراجعه و ثبت‌نام کنند . م الف ۶۷۲۷   آ ـ ۴۱۸۶۸

برنامه قطارهای مسافری خط جنوب

بعلت تغییر فصل و بمنظور رفاه و آسایش بیشتر مسافرین محترم برنامه حرکت قطار های مسافری خط جنوب از تاریخ اول مهر ماه ۱۳۴۹ بشرح‌زیر تغییر می‌یابد .
۱ـ قطارمسافری   سریع‌السیر تهران خرمشهر و بالعکس حرکت از تهران همه روزه ساعت۱۶ر۳۰ ورود به خرمشهرساعت ۹ر۳۵ روز بعد مراجعت از خرمشهرساعت ۱۴ر۴۵ ورود به‌تهران ساعت ۷ر۵۰ روز بعد .
۲ـ قطار مسافری عادی تهران خرمشهر و بالعکس حرکت از تهران همه روزه ساعت ۱۱ر۱۰ ورود به خرمشهر ساعت ۷ر۲۵ روز بعد مراجعت از خرمشهرساعت ۱۰ر۳۵ ورود به‌تهران ساعت ۶ر۳۰ روز بعد .
۳ـ قطار مسافری سریع‌السیر تهران قم وبالعکس حرکت از تهران همه روزه ساعت ۷ر۲۰ ورود به قم ساعت ۱۰ر۱۵همانروز مراجعت از قم ساعت ۱۶ر۲۰ ورود به تهران ۱۹ر۱۵ همانروز.
م‌الف ۶۷۳۹   آ ـ ۴۱۸۷۲   ۱ ـ ۲   راه آهن دولتی ایران

تصحیح
نام آقای مامر در آگهی ۴۰۵۰۴ (ماهر) چاپ شده‌بود بدین‌وسیله تصحیح میشود

از فردا صبح
فقط درسینما
ادئون

۷ مرد بی‌آرام
باشرکت: فرانك ولف
فرانکو چیتی ـ لئو آنکوریز
جک نود
پخش از متروگلدوین‌مایر

اطلاعات ۱۳۰۱

دوشنبه ـ سی‌ام شهریور ماه ۱۳۴۹
نوزدهم رجب ۱۳۹۰ ـ بیست و یکم سپتامبر ۱۹۷۰
شماره ۱۳۳۰۱ ـ سال چهل و پنجم
امتیاز: دکتر ریاضی کرمانی

ساعات شرعی

اذان صبح	ساعت ٤ و ۸ دقیقه
طلوع آفتاب	ساعت ٥ و ٤٩ دقیقه
ظهر شرعی	ساعت ۱۱ و ٥۸ دقیقه
اذان مغرب	ساعت ٦ و ۲۲ دقیقه

بوسیله معماران بزرگ که درکنگره بین‌المللی ایران شرکت داشتند :

ساختن زیرزمین درساختمانهای ایرانی توصیه شد

* مصرف کولر درساختمان‌های تهران اشکالات زیاد فنی و بهداشتی دارد
* نحوه ساختمان وزارت آبادانی ومسکن‌موردانتقاد یکی دیگرازمعماران‌خارجی قرار گرفت
* بزودی خانه‌های گروی‌شکل پلاستیکی قابل انتقال به بازار عرضه میشود
* کولر در راه تامین هوای مناسب ایجاد مزاحمت میکند

«بنیس عبدالله» معمار برجسته مراکشی که در کنگره معماره بین‌المللی ایران‌در اصفهان شرکت‌کرده است اعلام داشت : من با دیدن قسمت‌هائی از بناهای تهران‌واصفهان متوجه شدم که ساختمانهای فعلی مخلوطی است از معماری سنتی و مدرن ، ساختمانهائی که با شرایط اقلیمی در ایران ساخته شده‌موفقیت آمیز بوده است .

وی که دیروز در یك جلسه‌مصاحبه باتفاق عده‌ای‌از معماران دیگرشرکت کننده در کنگره شرکت کرده بود اضافه کرد :

ایران کشوری است با آب وهوای خشك و قاره‌ای ، در معماری سنتی ایران ، ساختمانها طوری بوده که زندگی در داخل آن با این آب وهوا کاملا تطبیق داشته است .

«بنیس عبدالله» با اشاره به‌اهمیت و مفید بودن زیر زمین در معماری قدیم ایران این نکته را یادآور شد که در معماری مدرن ، این نکات رعایت نمیشود ، فی‌المثل نصب کولر برای تامین هوای مناسب ایجاد مزاحمت میکند ، معماران ایران بایستی اصول معماری قدیم را رعایت بکنند و نباید صرفا تحت تاثیر کشوری که تحصیلات تخصصی خود را در آنجا گذرانده‌اند قرار بگیرند.

حقشناسی

آقای مهندس ناصر بدیع معاون وزارت آبادانی و مسکن و دبیر کل کنگره دراین جلسه گفت : به نظر شرکت‌کنندگان در کنگره موضوعی که موجب تشکیل کنگره گردید بسیار مناسب انتخاب شده بود و برگزاری آن در ایران از این نظر که این کشور دارای موقعیت تاریخی در تمدن بشر میباشد جالب بوده است .

آقای بدیع همچنین گفت: اعضای کنگره مراتب حقشناسی خود را به حضور علیاحضرت شهبانوی ایران بمناسبت عنایت خاص و ابتکاریکه در کنگره ابراز فرموده‌اند تقدیم میدارند .

بهترین کنگره

بعد از سخنان دبیر کل کنگره ، چند تن از آرشیتکت‌های برجسته‌دنیا پیرامون مطالبی که در کنگره مطرح شده بود و برداشتی که در بازدید آثار تاریخی ایران در اصفهان ـ شیراز داشته‌اند و همچنین معماری نوین ایران صحبت کردند .

«فیلیپوید» آرشیتکت امریکائی گفت : این بهترین کنگره‌ای بوده است که وی در طول زندگی خود در

بقیه در صفحه هفدهم

شهبانو از کتابخانه پارک جهان پناه بازدید کردند

علیاحضرت شهبانو از کتابخانه کودك و پارك عمومی جهان پناه‌دیدن کردند‌این عکس شهبانورا درحال‌گفتگو با کودکان کتابخوان کتابخانه نشان میدهد .

علیاحضرت شهبانو عصردیروز از کتابخانه‌وپارك عمومی جهان‌پناه درجنوب شهر تهران‌دیدن کردند. معظم‌لهادرساعت ۱٦ بمحل پارك قدم نهادندوبوسیله وزیر کشور و شهردار پایتخت و مدیر عامل کانون‌فکری کودکان و نوجوانان مورداستقبال قرارگرفتند.

ابتداسالن مطالعه و تالارنقاشی وسالن‌نمایش فیلم کودکان مورد بازدیدقرارگرفت وباستحضاررسید که‌این کتابخانه ازروز هفتم‌مرداد ماه‌امسال آغاز به‌کار کرده و تاکنون دویست وسی‌وهشت کودك در آن عضویت یافته‌اند، کتابخانه هرروز از ساعت هشت بامداد تا چهارده‌وسی دقیقه وبعدازظهر ها از ساعت ۱۵تا۱۹ برای استفاده کودکان بازاست ودر فصل‌زمستان یکساعه از ساعت هشت بامداد تا ساعت ۱۸ دایراست .

معرفی کتابدار ها

شهبانو باکودکانی که در سالن مطالعه مشغول خواندن کتاب‌بودند صحبت کردند و بعد چهار کتابدار برگزیده سیار که از بین کتاب‌داران مناطق‌عشیره نشین فارس و آذربایجان غربی‌برگزیده شده‌اند ودو تن از آنها لباس عشایری به تن‌داشتند به‌شهبانو معرفی‌شدند. این‌چهار نفربرای‌شرکت‌در سمینار کتابداران شهرستان ها به تهران آمده‌اندویکی ازآنها‌آقای(اردشیر اژدها‌کش‌پور) ازایل کشکولی فارس باستحضار رسانید که باطی بیش از سه هزار کیلو‌متر مسافت در روستا های منطقه کشکولی ـ در حدود یك هزار مجلد‌کتاب در بین کودکان روستائی توزیع کرده‌است .

کتابدار دیگری به نام آقای (ابراهیم پردلی)ازایل‌دره شوری‌ـ فارس نیز در پاسخ پرسش‌شهبانو باستحضار رسانید که جمعا بیش از چهار هزار کیلومتر راه‌رفته‌و هزاروچهار صدوپنجاه مجلد کتاب بین کودکان مناطق عشیره نشین دره شوری قشقائی توزیع کرده است.

شهبانوسپس از قسمت های مختلف پارك‌جهان پناه که‌چهارده هزارمترمربع مساحت داردوشامل آبنما ـ گلکاری ـوسایل بازی کودکان‌واستخر شناست دیدن کردندودرساعت شانزده وسی‌دقیقه آن محل راترك گفتند . چندهزار نفرازمردم جنوب شهر تهران در اطراف پارك گردآمده بودند و احساسات پرشوری ابراز می‌داشتند.

در پیشگاه علیاحضرت شهبانو

بمناسبت بیست و پنجمین سالروز یونیسف در باشگاه افسران

بازارخیریه یونیسف

دوشنبه ۳۰ شهریور ماه

(شروع ۵/۵ بعدازظهر)

- خرید کالای اوزان
- تفریح و سرگرمی
- لاطاری و جوائز گرانقیمت

بلیط ورودی ۲۵۰ ریال
بلیط لاطاری ۱۰۰ ریال

جوائز : اتومبیل پیکان ـ جیپ ـ ژیان تلویزیون ـ یخچال رادیو ووسائل منزل داخل بلیطهای ۲۵۰ ریالی ورودی یك اتومبیل ژیان جایزه دارد.

«کلیه درآمد این بازار خیریه به سازمان یونیسف اهدا خواهد شد.»

محل فروش بلیطهای ورودی ولاطاری: «کلوب فرانسه ـ هتل هیلتون ـ بان‌امریکن ـ هتل مرمر ـ باشگاه ورزشی شاهنشاهی ـ انجمن ایران و آمریکا ـ قصر نخ ـ پولینگ ـ روابط عمومی تلویزیون ملی ایران ـ سازمان زنان ایران ـ سازمان زنان پایتخت

ما، دو دوست

اصغر قدوی و عباس پابزان درجه‌داران ژاندارمری ساکن مریوان سنندج باشرکت هم بلیط اعانه ملی خریدیم و علاوه بر تصاحب جایزه ممتاز ۳۰۰ هزار تومانی یکدستگاه پیکان اختصاصی جایزه اولین قهرمان شانس را نیز بدست آوردیم.

اینبار

نوبت شماست

که با خرید بلیط اعانه ملی

۳۰۰ هزار تومان پول نقد و یکدستگاه پیکان اختصاصی

بدست آورید

پس فردا

بلیطهای ماهانه اعانه‌ملی قرعه‌کشی میشود

نتیجه امتحان ورودی دوره فوق لیسانس مشاوره و راهنمائی شهریورماه ٤۹

ردیف	نام‌خانوادگی: نام	شماره کارت
۱	نوری . داریوش	۱٥۲
۲	عطاری‌پور اصفهانی. مهدی	
۳	دبستان . عبداله	۲٥٦
٤	حداد . محمد حسین	٤٤
٥	ناصرشریعتی. حسین	۱٥۷
٦	معدل. علی	
۷	رسول. موسی	۲٥۷
۸	رجائیان . مرتضی	٦۰
۹	سیفی. محمد	٦۸
۱۰	عسکریان. نورمحمد	۹۰
۱۱	جهانگرد. یداله	۳۳
۱۲	رهبرآموزگار. محمد	٦۲
۱۳	زندی‌پور . طیبه	٦٤
۱٤	انوش. بهمن	۲٤٤
۱٥	شعاعی . خلیل	۱۹٥
۱٦	عباس قلاتی. محمد	۲۰٥
۱۷	خسروپور. ناصر	٤۷
۱۸	اقتداری نائینی . احمد	
۱۹	جمشیدی. احمد	
۲۰	زرگر. عبداله	٦٥
۲۱	روشندل .حسین	۱۸۷
۲۲	گوهری. حسنعلی	۱,۱۷
۲۳	گنجو. محمد	۲۱٦
۲٤	یعقوبی. زهرا	۱٦٦
۲٥	شهیدی‌زندی. ناصر	۲٤٦
۲٦	پورفرزام .عزیزاله	۲۸
۲۷	هاشمی .ناصر	۱٦٥
۲۸	سرخیل. غلامحسین	۷۰
۲۹	بدلی‌ریحان‌آباد . سانویل	۱۷۸
۳۰	نساج یزدی. غلامرضا	۱٥۸
۳۱	قاسمی .هدایت‌اله	۱۰۷
۳۲	خورشیدی شبستری. حمید	
۳۳	رضویان .سیدمحسن	٦۱
۳٤	اقبالی‌تبریزی. محمود	۸
۳٥	پوینده . قباد	۳۰
۳٦	ادیب رضوی. پروین	۱٦
۳۷	خدامی . عباس	۲٥٥
۳۸	صفرزاده. نوراله	۱۹۹
۳۹	کاویان. عباس	۲٤۷
٤۰	سکوتی‌گوگجه. بتول	٦٦
٤۱	محمودی . حسن	۱۳٥
٤۲	آل‌طه‌نوبنائی . علیمردان	۲۳۱
٤۳	ظهیری .داراب	۲۰۱
٤٤	امامی اردستانی. رضا	۱۷
٤٥	خلقتی. علی‌حسین	٥۲
٤٦	کیامنش . علیرضا	۱۱۰
٤۷	ساعی . میرمحمود	۱۹۲
٤۸	خواجه زاده .محمد	۲٤۹
٤۹	شاه‌بنده .شیدرخ	۷۹
٥۰	حصادی. حبیب‌اله	٤۰
٥۱	نصیریان .قاسم	۱٥٥

پذیرفته شدگان فوق لازمست حداکثر تا ساعت ۱۲ روز جمعه سوم مهرماه ٤۹ بادر دست داشتن مدارك زیر به دفتر نام‌نویسی دانشسرای عالی مراجعه کنند :

۱ـ عکس ٤×۳ـ۸قطعه
۲ـ عین گواهینامه لیسانس
۳ـ عین معافیت از وظیفه عمومی
٤ـ عین شناسنامه
٥ـ فیش مبلغ یکهزار ریال پول ورزش که بحساب شماره ۱۹۳۲ دانشسرای عالی نزد بانك مرکزی ایران خیابان فردوسی واریز شده باشد (قابل پرداخت در تمام شعب بانك ملی ایران)
٦ـ فیش مبلغ یکصد و پنجاه ریال بابت عضویت صندوق تعاون دانشجوئی که به حساب ٤۳۲٤ بانك ملی ایران شعبه شاهرضا واریز شده باشد (قابل پرداخت در تمام شعب بانك ملی ایران) م‌الف ٦۷٤۰

امور آموزشی دانشسرای عالی

۱ـ٤۱۸۷۰

کنفرانس هفتگی مرکز پزشکی رازی

ساعت ده صبح روز پنجشنبه ۲ر۷ر٤۹ در محل سالن کنفرانس مرکز پزشکی (امین‌آباد ـ شهرری) برگذار خواهد شد .

عنوان کنفرانس ارتباط بین سیستم عصبی(تریکو آنسفال) وروان بحث کننده آقای : دکتر منوچهر سپهریان .

آـ٤۱۹۳۲

ورود برای علاقمندان آزاد است .

دنیادر آشوب حوادث میسوزد!

ومجله جوانان با استفاده از کادرخبرنگاری خود داغترین گزارشهای روزرا تقدیم‌شما می‌کند .

داستانهای ملی ومیهنی، سرگذشتهای آموزنده ، رپرتاژ های دست اول ، هنرو ادبیات روز، آموزنده‌ترین بحث‌های‌ادبی، عکسهای هنرمندان روز و حوادث پشت‌پرده .

دوشنبه‌ها فقط در مجله جوانان

شماره جدید

دبیرستان نیاکان قلهک

۸٦٦٤۷۸

قلهك روبروی فروشگاه فردوسی

فروشگاه فردوسی

مرکز فروش : کتاب ـ لوازم التحریر ـ کیف ـ کفش ـ روپوش مدرسه

نخستین شمارهٔ دورهٔ جدید

تاج‌ورزشی

صبح پنجشنبه دوم مهر منتشر میشود

آـ۱۸۸۲٥ ۱ـ۲

مجله‌دختران وپسران

یکشنبه ها منتشر میشود

آگهی استخدام رسمی

وزارت دادگستری طبق مفاد لایحه قانونی استخدام کشوری برای کادر پزشکی قانونی دادگستری استان کرمانشاه احتیاج بیکنفر پزشك عمومی غیر محلی دارد که‌از طریق‌امتحان ومسابقه باشرایط ذیل استخدام مینماید :

عنوان شغل	گروه موقت‌شغلی	مدرك تحصیلی
پزشك قانونی	۷	دکترای‌پزشکی

داوطلبان میتوانند فرم ذیل را تکمیل نموده همراه بافتوکپی مدرك تحصیلی و ۲ قطعه عکس ٤×٦ خود حداکثر تا آخروقت اداری روزچهارشنبه۱٥ر۷ر۱۳٤۹ با پست‌سفارشی‌باداره کارگزینی وزارت دادگستری ارسال دارند

به‌تقاضاهائیکه بعد از تاریخ فوق پست شود ترتیب اثر داده نخواهد شد پزشکان شاغل در صورتی میتوانند تقاضای شرکت در امتحانات را بنمایند که موافقت سازمان متبوع خودرا ضمیمه نمایند

تاریخ و محل امتحان بعدا در همین روزنامه آگهی خواهد شد . م‌الف ٦۷۳۱ ۱ـ٤۱۸٥۸ ۱ـ۳ وزارت‌دادگستری

نام خانوادگی	نام	نام پدر
شماره شناسنامه	تاریخ تولد	
محل تولد	مدرك تحصیلی	نشانی کامل
	شماره تلفن	
	امضاء داوطلب	

تأسیس واحدهای جدید بانك رهنی ایران:

بانك رهنی‌ایران به منظور فراهم‌آوردن تسهیلات بیشتربرای مشتریان ومراجعین محترم علاوه‌برواحد های موجود دو واحدجدیدبانکی در تهران تاسیس نموده‌است که از اول مهر ماه شروع بکار مینماید . نشانی وساعات کار این‌واحد هابشرح‌زیر اعلام میگردد.

واحد شماره ۱۰ خیابان امیریه ـ مقابل انتظام

واحد شماره ۱۱ یوسف‌آباد ـ چهارراه یوسفی نبش ثریا

ساعات کاربا‌ستثناء ایام تعطیل ، صبحها از ساعت ۷½ تا ۱۳
عصر ها از ساعت ٤ تا ۷ بعدازظهر

مشتریان‌و مراجعین محترم می‌توانند برای‌تسلیم تقاضای وام ـ افتتاح حساب پس‌انداز مسکن ـ افتتاح حسابجاری ـ تودیع سپرده مدت‌دار پرداخت‌اقساط و دیگر معاملات بانکی‌خود بهریك ازواحدهای‌مزبور مراجعه فرمایند.

بانك رهنی ایران

آگهی استخدام پیمانی

وزارت دادگستری احتیاج باستخدام ۱۲ نفر مراقب داخلی برای کانون اصلاح و تربیت مرکز دارد که آنها را با شرایط زیر از طریق مصاحبه حضوری انتخاب خواهد نمود

۱ـ تابعیت ایران
۲ـ سن کمتر از ۳۰ سال و زیادتر از ٤۰ سال نباشد
۳ـ عدم محکومیت به مجازات جنحه یا جنایت
٤ـ دارا بودن حداقل گواهینامه‌یا کارنامه قبولی سوم‌متوسطه
٥ـ انجام خدمت وظیفه عمومی
٦ـ متاهل باشند

داوطلبان واجد شرایط بادر دست داشتن مدارك ذیل

۱ـ اصل شناسنامه ۱ برك
۲ـ گواهی عدم سوء پیشینه ۱ برك
۳ـ فتوکپی مدرك تحصیلی ۱ برك
٤ـ فتوکپی دفترچه پایان خدمت وظیفه ۱ برك
٥ـ معرفی نامه اداره کل مشاغل و کاریابی وزارت کار
٦ـ عکس(٤×٦) ٥ قطعه

حداکثر تا آخر وقت اداری روز چهارشنبه ۱٥ر۷ر۱۳٤۹ بقسمت داوطلبان اداره کارگزینی وزارت دادگستری مراجعه و ثبت نام نمایند ضمنا چنانچه از بین داوطلبان کسانی که دارای مدرك تحصیلی بالاتر بوده وواجد شرایط مذکور نیز باشند حق تقدم خواهند داشت .پذیرفته شدگان در مصاحبه حضوری بطور پیمانی موقت با حقوق ماهیانه شش‌هزار و دویست (٦۲۰۰) ریال استخدام خواهند شد . م‌الف ٦۷۳۲ وزارت دادگستری

۱ـ۳ ۱ـ٤۱۸٥۲

آگهی

شرکت ملی نفت‌ایران در نظر دارد‌تهیه غذای کارکنان خود را در تاسیسات ری‌و نازی‌آباد بین‌اشخاص و موسساتی که قبلا صلاحیت آنهامحرز شده باشد از طریق مناقصه‌واگذار نماید.

ازاشخاص و موسساتی که درامراداره امور رستوران های سلف‌سرویس سابقه عمل داشته و مایل به‌شرکت در مناقصه مزبور می‌باشند دعوت میشودتاتاریخ پنجم‌مهر ماه ۱۳٤۹ به‌نشانی زیر :

سرویس های اجتماعی‌قسمت پخش‌واقع درخیابان سپه ـ اطاق شماره ٤۳۷ مراجعه و پرسشنامه مربوطه را که حاوی‌اطلاعات‌لازم‌برای تعیین صلاحیت می‌باشد اخذو تکمیل نموده وحداکثر تاآخرساعت‌اداری روز بیستم مهرماه ۱۳٤۹ بنشانی‌فوق‌الذکر مسترد دارندتا مورد رسیدگی قرارگرفته وتعیین‌صلاحیت‌بشود.

بدیهی‌است از اشخاص و موسسات واجد شرایط بموقع‌برای شرکت‌درمناقصه‌دعوت بعمل‌خواهدآمد.

آـ٤۱۳۱٦ ۱ـ۳

برای اطلاع دانشجویانی که مایل به تحصیلات فنی هستند

اسم نویسی در موسسه تعلیمات‌فنی‌مهندس حبیب نفیسی که برنامه آن بنا بتصویب شورای‌عالی برمبنای تکنیکوم های آلمان خواهدبوددرمحل‌سابق کنسولگری دانمارك (خیابان فردوسی‌ـخیابان کوشك شماره ٤۳) برای‌دوره‌های‌روزوشب از صبح یکشنبه ۲۹ شهریور آغاز میگردد

شرط‌ورود

دیپلم آموزشگاه های فنی و یالااقل تصدیق سوم متوسطه ریاضی ـ طبیعی با انجام مصاحبه .