





稻坂諭吉 關滿洲東京電氣株式會社附大連市大山通六六同社內

稻澤 穰 明治四四年 生製株式會社林機製作所支配人、昭和十三年入社

稻田幾太郎 明治二四年 生製澗洲紡績株式會社參事兼南滿洲出張所長、大正五年入社

稻田實之助 明治一八年 生大坂アハミニエ株式會社專務大正七年入社

稻田捷太郎 明治二八年 生製株式會社住友本社林業所所長須賀實支配人大正六年入社

稻田重太郎 明治三六年 生製澗洲製糖株式會社附一年創業大坂市西淀川區

浦江中二丁目二番福島二八四七

稻田 淨 關イナノオキ電氣商會附大坂市天王寺區大道二丁目一八三番天王寺四一八

稻田攝次郎 明治三八年 生製大坂アハミニエ株式會社、經理部長、昭和三年

稻田武立 明治一九年 生製大日本兵器株式會社富岡兵器製作所所長、昭和八年

稻田輝太郎 關滿洲造船大佐、附東京市世田谷區上北澤三ノ八九三番松澤三三四

稻田信次 關九州火力發電株式會社電力課長、附大坂市正出町一四四

稻田文治 明治一七年 生製滿洲山株式會社附所長、昭和十三年入社

稻田早稻 明治二四年 生製東京芝浦電氣株式會社マツタ支社外部技術課長

稻津 豊 關名古屋橋樑倉庫株式會社取締役、東邦電力株式會社名古屋支店

稻葉 章 明治二〇年 生製中日實業株式會社監查役、附東京市澁谷區幡谷中町

稻葉伊右衛門 明治二年 生製河津川水力電氣株式會社監查役、明治四二年入社

稻葉喜作 關稻葉機械製作所代表者、附東京市芝區三田松坂町三六同所

田谷區上北澤三ノ八九三番松澤三四八

稻葉好造 明治二七年 生製日本曹達株式會社會計課長、大正九年入社

稻葉幸太郎 關稻葉製作所所長、附天香撫順市東五條通八同所內

稻葉三郎 明治一八年 生製三井物產株式會社砂糖部長、明治四一年入社

稻葉善之助 關四野合同電氣株式會社監查役、昭和三年入社

稻葉忠 關明治製糖株式會社取締役、附東京市大森區南千束町一八五番

稻葉康男 明治二七年 生製英羽紡績株式會社工務副部長、附兵庫縣川邊郡伊丹町伊丹坂一六ノ三八番

稻葉義路 關寺田鐵工所代表者、附東京市淺草區松葉町一〇八同所

稻波武雄 關津田電報株式會社技師、附京都市伏見區深草大龜谷八島町二六番

稻畑勝太郎 關大日本航空株式會社取締役、東洋協會大阪支部支部長、株式會社、島津製作所監查役

稻畑二郎 關株式會社附稻畑商店會長、日本染料製造株式會社社長、附大坂市南區船場町通二ノ五一番

稻畑太郎 明治三一年 生製株式會社附稻畑商店社長、昭和七年入社

生製日本自動車株式會社附生製東京市中野區山崎町五八番中野四五三七番大倉商

生製新製金株式會社附生製大正五年創業、附大坂市西淀川區大和田町一四〇三番

生製東京支店取捨、附大坂市大森區大井出石町五一ノ二番大森四一九七

生製東京支店取捨、附大坂市大森區大井出石町五一ノ二番大森四一九七

生製東京支店取捨、附大坂市大森區大井出石町五一ノ二番大森四一九七

生製東京支店取捨、附大坂市大森區大井出石町五一ノ二番大森四一九七

生製日本高熱工業株式會社附生製日本高熱工業株式會社

生製日本高熱工業株式會社附生製日本高熱工業株式會社

生製日本高熱工業株式會社附生製日本高熱工業株式會社

生製日本高熱工業株式會社附生製日本高熱工業株式會社

生製日本高熱工業株式會社附生製日本高熱工業株式會社

生製日本高熱工業株式會社附生製日本高熱工業株式會社

生製日本高熱工業株式會社附生製日本高熱工業株式會社

生製日本高熱工業株式會社附生製日本高熱工業株式會社

生製日本高熱工業株式會社附生製日本高熱工業株式會社

生製日本高熱工業株式會社附生製日本高熱工業株式會社

生製日本高熱工業株式會社附生製日本高熱工業株式會社

生製日本高熱工業株式會社附生製日本高熱工業株式會社

生製日本高熱工業株式會社附生製日本高熱工業株式會社

生製日本高熱工業株式會社附生製日本高熱工業株式會社

生製日本高熱工業株式會社附生製日本高熱工業株式會社

生製日本高熱工業株式會社附生製日本高熱工業株式會社

生製日本高熱工業株式會社附生製日本高熱工業株式會社

生製日本高熱工業株式會社附生製日本高熱工業株式會社

生製日本高熱工業株式會社附生製日本高熱工業株式會社

生製日本高熱工業株式會社附生製日本高熱工業株式會社

生製日本高熱工業株式會社附生製日本高熱工業株式會社

生製日本高熱工業株式會社附生製日本高熱工業株式會社

生製日本高熱工業株式會社附生製日本高熱工業株式會社

生製日本高熱工業株式會社附生製日本高熱工業株式會社





今里廣記 明治四〇年 生國日本持殊鋼材工業株式會社...

今城龜之助 明治三一年 生國露接材料機器製造業、阪神被覆電氣接續器製造業...

今澤鐵作 明治二四年 生國中外礦業株式會社、課長、東京市杉並區高圓寺...

今津四郎 明治二九年 生國小倉石油株式會社、製油主任、技術師、濱濱市鶴見區東...

今津十郎 明治二九年 生國津市會社、津市水土地建物株式會社、津市水土地...

今富祥一郎 明治三三年 生國理研金屬株式會社、東京市大森區久々原町五...

今中逸郎 明治三二年 生國中工場代表社員、東京市品川區五反田一ノ四二八...

今中熊吉 明治三三年 生國中熊吉株式會社、東京市品川區四ノ三...

今永駒吉 明治七年 生國日露實業株式會社、東京市品川區四ノ三...

今關盛文 明治三一年 生國關盛文株式會社、東京市品川區四ノ三...

今仁森太 明治三一年 生國帝國製糖株式會社、東京市品川區四ノ三...

今城冠一 明治二四年 生國國際電氣通信株式會社、東京市品川區四ノ三...

今村繁三 明治一〇年 生國日本東拓殖業株式會社、東京市品川區四ノ三...

今村忠一 明治一〇年 生國日本電氣株式會社、東京市品川區四ノ三...

今村信吉 明治一七年 生國株式會社、東京市品川區四ノ三...

今村倍次郎 明治二五年 生國東京芝浦電氣株式會社、東京市品川區四ノ三...

今村晴男 明治四二年 生國東京芝浦電氣株式會社、東京市品川區四ノ三...

今村政夫 明治三九年 生國株式會社、東京市品川區四ノ三...

今田知一 明治二六年 生國東京自動車工業株式會社、東京市品川區四ノ三...

今永徹次郎 明治三井礦山株式會社、東京市品川區四ノ三...

今西覺郎 明治二一年 生國朝鮮皮革株式會社、東京市品川區四ノ三...

今野原郎 明治二三年 生國貝島炭礦株式會社、東京市品川區四ノ三...

今橋清 明治三四年 生國島嶼製糖株式會社、東京市品川區四ノ三...

今西政次郎 明治三二年 生國今西製作所、東京市品川區四ノ三...

今西善次郎 明治七年 生國關東商會株式會社、東京市品川區四ノ三...

今西信太郎 明治三井物產株式會社、東京市品川區四ノ三...

今西莞爾 明治二九年 生國株式會社、東京市品川區四ノ三...

今橋又吉 明治一四年 生國島嶼製糖株式會社、東京市品川區四ノ三...

今林彦太郎 明治二四年 生國株式會社、東京市品川區四ノ三...

今西保治 明治三三電機株式會社、東京市品川區四ノ三...

今西興三郎 明治三〇年 生國株式會社、東京市品川區四ノ三...

今堀辰三郎 明治三〇年 生國株式會社、東京市品川區四ノ三...

今江孝太郎 明治二四年 生國株式會社、東京市品川區四ノ三...

今江精一 明治一四年 生國株式會社、東京市品川區四ノ三...

今江隆成 明治二三年 生國株式會社、東京市品川區四ノ三...

今江武男 明治大連電業株式會社、東京市品川區四ノ三...

今江春英 明治東京芝浦電氣株式會社、東京市品川區四ノ三...

今江秀雄 明治合名會社、東京市品川區四ノ三...

今江房太郎 明治日華製油株式會社、東京市品川區四ノ三...

今江與壯 明治二一年 生國株式會社、東京市品川區四ノ三...

今江芳之助 明治二五年 生國株式會社、東京市品川區四ノ三...

今江重彦 明治三三電機株式會社、東京市品川區四ノ三...

今江兼太郎 明治三三電機株式會社、東京市品川區四ノ三...

今江清長 明治一〇年 生國株式會社、東京市品川區四ノ三...

今江清雄 明治三三電機株式會社、東京市品川區四ノ三...

今江清長 明治一〇年 生國株式會社、東京市品川區四ノ三...

イ之部 入(交)色(川、部)岩(浅、井、尾)

豊島區砂名町六ノ四〇四二
入交太三郎 明治三六年
岩浅有造 岩井一 岩井二 岩井三
岩井俊次郎 岩井庄次 岩井新藏
岩井清一 岩井爲吉 岩井秀男
岩井文一郎 岩井正雄 岩井行造
岩井又藏 岩井 岩井安治郎
岩井隆彌 岩井丈雄 岩井盾夫

岩土専次郎 岩上留五郎 岩上清吉
岩川豊吉 岩城良夫 岩佐八郎
岩佐順造 岩崎小彌太 岩崎義一
岩崎新吉 岩崎末次郎 岩崎清一郎
岩崎清一 岩崎隆彌 岩崎丈雄
岩崎盾夫 岩崎清七 岩崎千之助







イ之部 岩(本、元、山) 巖(瀬) 尹、位(田) 印(宮、出、南) 殷

製作所代表者江東京市江川區平井二ノ四三二同所選

岩本義虎 明治二三年 生瀧日本油脂株式會社試驗所長、昭和二年入社

岩元英藏 關西中央鐵道株式會社機關庫主任任

岩元清八郎 明治一七年 生瀧鹿兒島電氣株式會社監查役、昭和二年入社

岩元德藏 明治三二年 生瀧鹿兒島電氣株式會社取締役、昭和二年入社

岩山虎夫 明治三二年 生瀧富士電機製造株式會社副部長、大正一二年入社

岩山松次郎 關西中央鐵道株式會社機關庫主任任

巖 榮一 關日本電力株式會社營業課營業係長

巖瀬政美 明治三四年 生瀧日本陶管株式會社取締役、昭和二年入社

尹 瑞 關子高礦業公司關東州魏子高東街同社内

位田傳治 明治三三年 生瀧三菱石油株式會社會計課長、大正七年入社

印宮次助 關印宮製作所代表者江東京市江川區東船堀町一六六五同所

印出 忠 關東京電燈株式會社同營業係長

印南正彦 明治一七年 生瀧日本印刷株式會社同所

殷 雨 關阜新商工公會會長

殷 同 明治二五年 生瀧中日實業株式會社取締役、昭和四年入社

ウ之部

宇亞井孝三 關帝都電氣株式會社取締役

宇井茂治 關宇井鐵工所代表者江東京市城東區大島町八ノ四七二同所

宇井 徹 明治二二年 生瀧養蠶製糖株式會社九州製糖所長、明治四年入社

宇賀一男 明治二八年 生瀧株式會社電元社取締役

宇賀茂行 明治二三年 生瀧京都機物株式會社取締役、昭和七年入社

宇佐見嘉伸 明治四一年 生瀧宇佐見毛織株式會社常務、昭和一三年入社

宇佐見喜太郎 關宇佐見鐵工場代表者江東京市本所區堅川三ノ一六同所

宇佐見金次郎 明治一二年 生瀧宇佐見毛織株式會社社長、株式會社宇佐見商店

宇佐見賢治郎 關宇佐見酸業工業所代表者江東京市深川區森下町二ノ七二同所

宇佐見禎章 明治四三年 生瀧宇佐見毛織株式會社取締役、昭和六年入社

宇佐見秀太郎 關宇佐見商店專務取締役

宇佐美喬爾 關哈爾濱土地建物株式會社取締役

宇佐美幸一 關日立電力株式會社日立出張所主任

宇佐美駒吉 關宇佐美鐵工所代表者江東京市荒川區三河島町四ノ三〇四〇同所

宇佐美治作 明治二〇年 生瀧株式會社北長電機製作所檢査部長、昭和二年入社

宇佐美丈吉 明治二八年 生瀧鐵工業、工作機械、兵器製造、昭和七年創業

宇佐美丈夫 明治二三年 生瀧奈良電氣鐵道株式會社常務、昭和八年入社

宇佐美力 明治一七年 生瀧三信建物株式會社取締役、昭和一年入社

宇佐美禎民 關電朝會代表者江東京市荒川區日暮里町六ノ三五八同所

宇佐美博三 明治三一年 生瀧東洋機械製作所主、昭和二年創業

宇治藤三郎 關國自動車株式會社專務取締役

宇治 憲吉 明治二六年 生瀧大同殖産株式會社、東京印刷株式會社取締役

宇治川良太 明治一六年 生瀧共和レザ一株式會社專務、昭和一〇年入社

宇敷重助 關宇敷鐵工業機械製作所代表者江東京市鶴見區鶴見町一二二八

宇田 頴 明治二六年 生瀧日本板硝子株式會社取締役

宇田 榮吉 關宇田鐵工村區則武町村前三六五〇

宇田 耕一 明治三七年 生瀧土佐電氣株式會社社長

宇田 成和 明治二〇年 生瀧帝國人造精糸株式會社監査役、昭和七年入社

宇田 龍三郎 關大連海運株式會社取締役

宇田 吉一 明治二九年 生瀧東洋製糖株式會社常務

宇田 和一 關宇田鐵工所代表者江東京市城東區北砂町八ノ七同所

宇田 和 關宇田鐵工所代表者江東京市城東區北砂町八ノ七同所

ウ之部 宇(亞、井、賀、佐、美、禎、治、見、秀、美、幸、一、駒、吉、治、作、丈、夫、力、博、三、藤、三、郎、憲、吉、川、良、太、敷、重、助、田、頴、田、榮、吉、耕、一、成、和、龍、三、郎、吉、一、和)



ウ之部 上(島、杉、田)

上島慶篤 大華電氣 治金公司大連市榮町二同社内
上島清藏 明治一八年 生國日本輕金屬株式會社常務
上島深造 上島製作 所在大阪市東淀川區野中
上島武之助 上島製作所 代表者田東京市牛込區早稲
上島千尋 大華工業 株式會社代表者在大阪市
上島慶篤 大華電氣 株式會社代表者在大阪市
上杉角藏 上杉製作 代表者在大阪市
上杉松太郎 明治九年 生國九州探炭株式會社新
上杉恒榮 瀧洲製糖 株式會社代表者在大阪市
上杉敬造 明治二二年 生國三共株式會社仕入
上田源藏 明治四〇年 生國日立電氣商會經營
上田政次 明治三九年 生國上田鐵工所代表者
上田政治 明治三九年 生國上田鐵工所代表者
上田彌兵衛 明治一三年 生國南洋鐵道株式會社
上田良吉 明治一九年 生國甲府電力株式會社
上田治夫 明治二五年 生國株式會社兼松商店
上田茂 明治三二年 生國特殊鋼具製作所代表
上田重助 明治三二年 生國特殊鋼具製作所代表
上田千金 明治二九年 生國土佐電氣株式會社
上田宗三郎 大坂土地 建物株式會社代表者在大
上田高治 明治二五年 生國株式會社兼松商店

上田武次 明治二五年 生國日産化學工業株式會社
上田種三 明治三五年 生國大正一五年創業在大
上田辰之助 株式會社 大和鐵工所大阪營業所
上田種三 明治三五年 生國大正一五年創業在大
上田敏夫 明治四二年 生國東北振興株式會社
上田德次郎 上田電氣 百貨店代表者在大阪市
上田德晴 明治一九年 生國浦賀船渠株式會社
上田敏夫 明治四二年 生國東北振興株式會社
上田政男 明治二七年 生國春日機械工作所主
上田良吉 明治一九年 生國甲府電力株式會社
上田治夫 明治二五年 生國株式會社兼松商店
上田茂 明治三二年 生國特殊鋼具製作所代表
上田重助 明治三二年 生國特殊鋼具製作所代表
上田千金 明治二九年 生國土佐電氣株式會社
上田宗三郎 大坂土地 建物株式會社代表者在大
上田高治 明治二五年 生國株式會社兼松商店

ウ之部 上(野、野山)

本町五丁目五八九 上野 有 上野光學 精機製作所代表者 在東京市 向島區香取町東五ノ六三同 所屬墨田四六三四

ウ之部 上(野山、ノ山、桒、原、松、村、山、脇、橋、岡、垣、木)

九州電氣株式會社、日華紡 織株式會社各株式會社、東京 市港谷區八幡通一ノ三四番 青山一八九七番東大和和歌 山園園茶、花、茶



ウ之部 氏(川、野、原、家)後(宮)日井、居、作、食、倉、川、谷、碓(井)歌、城、代、内、海

九四

四三年入社住濱松市鴨江町 一八二回山梨 氏川五郎 所代表者住東京市葛飾區本田四ツ木町二八回所置業田一七〇三

野原久米衛 明治二六年 生瀧田口鐵道株式會社監查 役、昭和一年入社住愛知 縣北設樂郡振草村大字平山

氏家新 應勤井鐵工 所代表者住大阪市大正區泉 尾濱通二ノ一同所内電機川

氏家竹之進 明治二〇年 生瀧田電報電機株式會社 取捨技術部長住東京市大

後宮信太郎 明治六年生 瀧東邦人造鐵廠、新興化學 工業各社長、瀧洲製糖、東

白井善三郎 應大限業 役日大限市北區堂島濱通二 ノ一同所内電機北一〇〇

白井千尋 明治二〇年 生瀧田島電燈株式會社監查 役日東紡績株式會社事務

白井直吉 明治二四年 生瀧田島製糖株式會社工場長、大 正一五年入社住大阪市東淀

白井直胤 明治二八年 生瀧田島製糖株式會社工場長、大 正一五年入社住大阪市東淀

ウ之部 内(海、島、嶼、垣、川、貴、栗、栗、田)

內田格太郎 應内田製糖 所代表者住東京市本所區橫

內田勝司 明治一八年 生瀧田亞細亞製糖株式會社事務 部長、大正六年入社住東京市野

內田健一 明治三八年 生瀧田島製糖株式會社工場長、 昭和八年創業住大阪市中

內田憲民 應株式會社 內田洋行社長住大阪市春日 町一番地同社內

內田好之輔 應山林化學 工業株式會社住東京市目黒 區下目黒四ノ八七一電大崎

內田鯉五郎 應朝鮮鐵道 無煙炭礦株式會社取捨役社 長住京城市十里町山六ノ六

內田三郎 明治一三年 生瀧田石油株式會社理事 代表者住東京市小石川區雜

內田重雄 應淺野雨龍 炭礦株式會社社長、昭和 四年入社住東京市品川區

內田重成 明治元年生 瀧田陽電氣鐵道株式會社下 關分株式會社、各取捨役

歌代恒造 應泰隆工業 所代表者住大連市伊勢町一 六回所內

歌戶光四郎 明治三六年 生瀧田南洋興業株式會社調查 課長、昭和二年入社住東京

內海兼松 明治一十九年 生瀧田島船渠株式會社事務 部長住大連市伊勢町二一四〇

內海清温 明治二三年 生瀧田日本輕金屬株式會社電 力建設部長住東京市目黒區

內海軍治 應國華議院 工業株式會社取捨役住奉天 市西區中央路一七同社內

內海竹二郎 應內海鐵工 所代表者住東京市本所區橫 濱三ノ一同所置業田六六

內海保一 明治二七年 生瀧田島製糖株式會社工場長、大正九年入社、應

歌城麻二郎 明治二六年 生瀧田製糖株式會社事務 部長、大正九年入社、應

內田正 大正五年生 瀧田光精機株式會社取捨役 所長、昭和三年入社住東

九五

ウ之部 内(田、谷、野、堀、丸、村、本、山、)

九六

内藤三三 内藤三井物産  
内藤三三 内藤三井物産

内田哲一 内田哲一  
内田哲一 内田哲一

内田徹夫 内田徹夫  
内田徹夫 内田徹夫

内田德三郎 内田德三郎  
内田德三郎 内田德三郎

内田俊夫 内田俊夫  
内田俊夫 内田俊夫

内田敏雄 内田敏雄  
内田敏雄 内田敏雄

内山英雄 内山英雄  
内山英雄 内山英雄

内山復次 内山復次  
内山復次 内山復次

内山與一 内山與一  
内山與一 内山與一

打越光保 打越光保  
打越光保 打越光保

打田與一 打田與一  
打田與一 打田與一

打浪吉朝 打浪吉朝  
打浪吉朝 打浪吉朝

畝岡喜市 畝岡喜市  
畝岡喜市 畝岡喜市

馬來成一 馬來成一  
馬來成一 馬來成一

内田經明 内田經明  
内田經明 内田經明

内田三三 内田三三  
内田三三 内田三三

内田政吉 内田政吉  
内田政吉 内田政吉

内田正次郎 内田正次郎  
内田正次郎 内田正次郎

内田正信 内田正信  
内田正信 内田正信

内田愈 内田愈  
内田愈 内田愈

内田幹雄 内田幹雄  
内田幹雄 内田幹雄

内田稔 内田稔  
内田稔 内田稔

馬越恭一 馬越恭一  
馬越恭一 馬越恭一

馬渡熊太 馬渡熊太  
馬渡熊太 馬渡熊太

馬渡俊夫 馬渡俊夫  
馬渡俊夫 馬渡俊夫

馬渡俊雄 馬渡俊雄  
馬渡俊雄 馬渡俊雄

海内寅吉 海内寅吉  
海内寅吉 海内寅吉

海野浩太郎 海野浩太郎  
海野浩太郎 海野浩太郎

内田彌右衛門 内田彌右衛門  
内田彌右衛門 内田彌右衛門

内田與吉 内田與吉  
内田與吉 内田與吉

内田吉男 内田吉男  
内田吉男 内田吉男

内田隆二 内田隆二  
内田隆二 内田隆二

内田六郎 内田六郎  
内田六郎 内田六郎

内谷萬平 内谷萬平  
内谷萬平 内谷萬平

内野普 内野普  
内野普 内野普

内堀慶三郎 内堀慶三郎  
内堀慶三郎 内堀慶三郎

海江田俊之助 海江田俊之助  
海江田俊之助 海江田俊之助

海日守三二 海日守三二  
海日守三二 海日守三二

海津清作 海津清作  
海津清作 海津清作

海野宇三郎 海野宇三郎  
海野宇三郎 海野宇三郎

海野勝藏 海野勝藏  
海野勝藏 海野勝藏

海野銀康 海野銀康  
海野銀康 海野銀康

内村三郎 内村三郎  
内村三郎 内村三郎

内村孝哉 内村孝哉  
内村孝哉 内村孝哉

内本浩亮 内本浩亮  
内本浩亮 内本浩亮

内山勝己 内山勝己  
内山勝己 内山勝己

内山敬治 内山敬治  
内山敬治 内山敬治

内山謙一 内山謙一  
内山謙一 内山謙一

内山新治 内山新治  
内山新治 内山新治

海野俊治郎 海野俊治郎  
海野俊治郎 海野俊治郎

海野龍夫 海野龍夫  
海野龍夫 海野龍夫

海野親雄 海野親雄  
海野親雄 海野親雄

海野幸徳 海野幸徳  
海野幸徳 海野幸徳

海野幸保 海野幸保  
海野幸保 海野幸保

海部喜多三 海部喜多三  
海部喜多三 海部喜多三

海保宗太郎 海保宗太郎  
海保宗太郎 海保宗太郎

内山末雄 内山末雄  
内山末雄 内山末雄

内山誠一 内山誠一  
内山誠一 内山誠一

内山惣吉 内山惣吉  
内山惣吉 内山惣吉

内山鶴之助 内山鶴之助  
内山鶴之助 内山鶴之助

内山富市 内山富市  
内山富市 内山富市

内山虎雄 内山虎雄  
内山虎雄 内山虎雄

内山虎之輔 内山虎之輔  
内山虎之輔 内山虎之輔

梅岡源太郎 梅岡源太郎  
梅岡源太郎 梅岡源太郎

梅岡正吉 梅岡正吉  
梅岡正吉 梅岡正吉

梅岡忠之助 梅岡忠之助  
梅岡忠之助 梅岡忠之助

梅岡義三郎 梅岡義三郎  
梅岡義三郎 梅岡義三郎

梅岡長一 梅岡長一  
梅岡長一 梅岡長一

梅岡兼吉 梅岡兼吉  
梅岡兼吉 梅岡兼吉

梅崎哲一 梅崎哲一  
梅崎哲一 梅崎哲一

ウ之部 内(山、打、越、田、濱、畝、馬、來、越、風、渡、海、内、江、川、口、津、野、部、保、梅、岡、垣、北、崎)

九七



**梅崎延太郎** 明治一三年 生關南鮮合同電氣株式會社 取締役 東京市淀橋區上落合一ノ五三一電落合長崎三三〇九回東京電氣株式會社

**梅澤源一** 關東大東洋行 代表社員 兵庫縣武庫郡精道村廣屋字大樹八〇三電落屋二二三一

**梅澤源吉** 明治六年生 關東太製糖株式會社、博太製糖株式會社各取締役、博太電氣株式會社監査役 津太製糖株式會社監査役 津太製糖株式會社監査役 津太製糖株式會社監査役 津太製糖株式會社監査役

**梅澤三太郎** 關東鐵工 代表社員 東京市本所區向島中ノ郷一ノ二同所電落田一〇七八

**梅澤陣三郎** 關東鐵工 代表社員 東京市江戶川區中ノ郷三ノ三四一電落田一〇七八

**梅澤忠治** 明治一一年 生關王子電氣軌道株式會社 取締役、昭和一三年入社 東京市豊島區池袋一ノ五三九學早大團新湯越株式會社

**梅澤春喜** 明治二三年 生關新湯電力株式會社 水原出張所長、大正一〇年入社 新湯縣北浦原郡水原町中島團新湯

**梅澤晴吉** 關東鐵工 代表社員 東京市本所區吸川四ノ四同所

**梅澤與吉** 關東鐵工 代表社員 住川口市榮町二ノ六同所 電落川口二八七八

**梅澤六郎** 關東鐵工 代表社員 東京市澁野川區田端新町二ノ二二同所 電落下谷六六一

**梅田伊太郎** 明治三四年 生關東京機器工業株式會社 技術部長 昭和一二年入社 東京市大森區山王二ノ一八九一學早大團和歌山鐵道株式會社

**梅田勝次郎** 關東鐵工 代表社員 東京市本所區向島中ノ郷一ノ二同所 電落田一〇七八

**梅田城司** 明治二五年 生關山田機械株式會社、昭和一一年入社 東京市江戶川區中ノ郷二ノ六電落川口四五四七

**梅田宗一** 明治二六年 生關三井合名會社 考査課長 代理、昭和一二年入社 東京市小石川區小日向町二ノ四五電落大塚二〇五一學東大團新湯

**梅田龍男** 明治二五年 生關梅田商事合名會社 總務部長、興業アルミレックス工業所 總務部長 古川市中區老松町九丁目電落中一八九三

**梅田衷** 關東鐵工 代表社員 日乃出機器製工所 代表社員 東京市品川區大崎本町二ノ四四〇同所 電落大崎三五六

**梅田千代松** 關東鐵工 代表社員 梅田製鋼所 專務 兵庫縣武庫郡廣屋字谷一四一四電落廣屋二八二二三

**梅田鐵夫** 明治三四年 生關關東瓦斯株式會社 技師 長、昭和一三年入社 東京市北區大崎町二ノ一三三電落北七九六九學早大團和歌山鐵道株式會社

**梅田鐵之助** 明治二二年 生關梅田商事合名會社 社長、興業アルミレックス工業所 社長 古川市中區老松町九丁目電落中二九四七電落廣屋二八二二三

**梅田德次郎** 關東鐵工 代表社員 梅田製鋼所 代表社員 東京市

**梅田正典** 關東鐵工 代表社員 關東小野田セメント株式會社 代表社員 北道富津郡富津市

**梅田雄三** 明治一九年 生關山陽中央電氣株式會社 常務取締役、中國合同電氣株式會社 監査役 大阪府住吉區阪南町中一ノ三七電落天王寺八〇七學早大團大阪

**梅谷竹次郎** 關東鐵工 代表社員 關東鐵工 代表社員 關東鐵工 代表社員 關東鐵工 代表社員

**梅谷通弘** 明治二六年 生關合同電氣株式會社 監査役、關東鐵工 代表社員 東京市豊島區

**梅津善助** 關東鐵工 代表社員 關東鐵工 代表社員 關東鐵工 代表社員 關東鐵工 代表社員

**梅津德之助** 關東鐵工 代表社員 關東鐵工 代表社員 關東鐵工 代表社員 關東鐵工 代表社員

**梅津松五郎** 關東鐵工 代表社員 關東鐵工 代表社員 關東鐵工 代表社員 關東鐵工 代表社員

**梅津理** 明治二一年 生關上海博産株式會社 理事 總務部長、昭和一三年入社 上海湖北路アロイドワエーモンアパルト内電落四五〇七一學早大團文匯宮城

**梅根常三郎** 明治一七年 生關株式會社 昭和製糖所 理事 鐵道部長、昭和製糖所 理事 鐵道部長、昭和製糖所 理事 鐵道部長、昭和製糖所 理事

**梅野梅次郎** 明治三一年 生關三井合名會社 會計課長 代理、大正一三年入社 東京市本所區向島中ノ郷一ノ二同所 電落田一〇七八

**梅野寬三** 關東鐵工 代表社員 關東鐵工 代表社員 關東鐵工 代表社員 關東鐵工 代表社員

**梅野清太** 明治一一年 生關在連港木材株式會社 取締役、關東鐵工 代表社員 關東鐵工 代表社員

**梅野峰作** 關東鐵工 代表社員 關東鐵工 代表社員 關東鐵工 代表社員 關東鐵工 代表社員

**梅野實** 關東鐵工 代表社員 關東鐵工 代表社員 關東鐵工 代表社員 關東鐵工 代表社員

**梅鉢楠太郎** 明治二四年 生關梅鉢車輻株式會社 常務取締役、東京市本所區向島中ノ郷一ノ二同所 電落田一〇七八

**梅鉢義尚** 明治三六年 生關梅鉢車輻株式會社 取締役、東京市本所區向島中ノ郷一ノ二同所 電落田一〇七八

**梅原兼次郎** 關東鐵工 代表社員 關東鐵工 代表社員 關東鐵工 代表社員 關東鐵工 代表社員

**梅原義治** 關東鐵工 代表社員 關東鐵工 代表社員 關東鐵工 代表社員 關東鐵工 代表社員

**梅原政次** 關東鐵工 代表社員 關東鐵工 代表社員 關東鐵工 代表社員 關東鐵工 代表社員

**梅原義和** 明治四四年 生關三好アミニニ工業株式會社 代表社員、昭和一〇年入社 東京市大森區新井宿七ノ四八同所 電落大森五七七八

**梅村榮次郎** 關東鐵工 代表社員 關東鐵工 代表社員 關東鐵工 代表社員 關東鐵工 代表社員

**梅村衡平** 關東鐵工 代表社員 關東鐵工 代表社員 關東鐵工 代表社員 關東鐵工 代表社員

**梅村榮** 明治三一年 生關株式會社 永田造船所 取締役 東京市大森區北町九ノ三

**梅田孝廣** 明治四一年 生關大百帶製糖株式會社 配人 昭和一五年入社 東京市品川區東區代官町二二三電落東二四三七學早大團新湯

**梅本元太郎** 關東鐵工 代表社員 關東鐵工 代表社員 關東鐵工 代表社員 關東鐵工 代表社員

**梅本健藏** 關東鐵工 代表社員 關東鐵工 代表社員 關東鐵工 代表社員 關東鐵工 代表社員

**梅本正倫** 關東鐵工 代表社員 關東鐵工 代表社員 關東鐵工 代表社員 關東鐵工 代表社員

**梅山孝廣** 明治四一年 生關大百帶製糖株式會社 配人 昭和一五年入社 東京市品川區東區代官町二二三電落東二四三七學早大團新湯

**浦江隆昌** 明治三一年 生關浦江電業株式會社 社長、支店長、昭和九年入社 東京市本所區向島中ノ郷一ノ二同所 電落田一〇七八

**浦上末夫** 關東鐵工 代表社員 關東鐵工 代表社員 關東鐵工 代表社員 關東鐵工 代表社員

**浦口豊一** 明治三一年 生關浦口製糖株式會社 代表社員、東京市本所區向島中ノ郷一ノ二同所 電落田一〇七八

**浦川秀信** 明治二一年 生關浦川製糖株式會社 代表社員、東京市本所區向島中ノ郷一ノ二同所 電落田一〇七八

**浦川陸臣** 明治三一年 生關浦川製糖株式會社 代表社員、東京市本所區向島中ノ郷一ノ二同所 電落田一〇七八

**浦野儀三** 關東鐵工 代表社員 關東鐵工 代表社員 關東鐵工 代表社員 關東鐵工 代表社員

**浦野定治** 關東鐵工 代表社員 關東鐵工 代表社員 關東鐵工 代表社員 關東鐵工 代表社員

**浦野二朗** 明治二四年 生關浦野製糖株式會社 代表社員、東京市本所區向島中ノ郷一ノ二同所 電落田一〇七八

**浦野平三郎** 關東鐵工 代表社員 關東鐵工 代表社員 關東鐵工 代表社員 關東鐵工 代表社員

**浦屋 確** 明治二七年 生關浦屋製糖株式會社 代表社員、東京市本所區向島中ノ郷一ノ二同所 電落田一〇七八

ウ之部 蒲山裏松卜部瓜生谷

生瀧瀧瀧粉株式會社人籍... 浦山助太郎 慶應元年生... 瓜生保道 關大阪空氣... 瓜谷長造 明治一五年...

工(工)之部

卜部 卓江 明治二一年... 卜部 信雄 明治二九年... 卜部 五郎 關日立製作... 卜部 武雄 關慶會工業...

江上宗和 關日本鑛業株式會社

江川一 關江川製作所代表者... 江川銀吉 關江川鑛工所代表者... 江川忠武 關株式會社... 江川忠武 明治二七年...

江口眞平 關理研光學工業株式會社

江口眞平 關理研光學工業株式會社... 江口次郎 明治二一年... 江口治郎 明治四三年... 江口重一 明治三六年...

江口爲五郎 關江口製作所

江口爲五郎 關江口製作所... 江口鶴雄 明治一六年... 江口昇 明治三〇年... 江口良夫 關富士瓦斯...

江崎誠一 關株式會社

江崎誠一 關株式會社... 江崎清六 明治二六年... 江崎達夫 明治三〇年... 江崎政忠 慶應元年生...

工(工)之部 江上、川、木、日、黒、坂、崎、利

江澤龜次郎 明治一八年

江尻太郎右衛門 明治四年

江戶征一 明治二七年

江波新 明治三八年

江橋治郎 明治一二年

江澤謙二郎 明治日本ノ...

江尻常三郎 明治二一年

江藤營吉郎 明治美堂社...

江波利三郎 明治一六年

江橋貞二 明治式會社...

江澤甚一 明治日本ノ...

江尻萬次郎 明治一八年

江藤嘉吉 明治合資會社...

江波新 明治三八年

江橋貞二 明治式會社...

江島角太郎 明治合名會社...

江角興義 明治三年生...

江藤勝廣 明治三一年...

江波利三郎 明治一六年...

江橋貞二 明治式會社...

江島靜男 明治二八年...

江副孫右衛門 明治二八年...

江藤芳太郎 明治江頭製作...

江波利三郎 明治一六年...

江橋貞二 明治式會社...

江島良雄 明治二七年...

江田忠吉 明治二二年...

江藤茂雄 明治二四年...

江波利三郎 明治一六年...

江橋貞二 明治式會社...

江尻久治郎 明治江尻精機...

江田知三 明治江田長工...

江藤英雄 明治江藤製作...

江波利三郎 明治一六年...

江橋貞二 明治式會社...

江部懋八 明治江部精機...

江森謙三 明治江森鐵工...

江藤茂雄 明治二四年...

江波利三郎 明治一六年...

江橋貞二 明治式會社...

江見登 明治合資會社...

江連廣吉 明治二二年...

江藤茂雄 明治二四年...

江波利三郎 明治一六年...

江橋貞二 明治式會社...

江村義三郎 明治大阪鐵工...

江渡享一 明治三二年...

江藤茂雄 明治二四年...

江波利三郎 明治一六年...

江橋貞二 明治式會社...

江村清次 明治江村加工...

江藤茂雄 明治二四年...

江藤茂雄 明治二四年...

江波利三郎 明治一六年...

江橋貞二 明治式會社...

江村仲兒 明治二四年...

江藤茂雄 明治二四年...

江藤茂雄 明治二四年...

江波利三郎 明治一六年...

江橋貞二 明治式會社...

江本易太 明治六年生...

江藤茂雄 明治二四年...

江藤茂雄 明治二四年...

江波利三郎 明治一六年...

江橋貞二 明治式會社...

江本繁藏 明治一四年...

江藤茂雄 明治二四年...

江藤茂雄 明治二四年...

江波利三郎 明治一六年...

江橋貞二 明治式會社...

江本繁藏 明治一四年...

江藤茂雄 明治二四年...

江藤茂雄 明治二四年...

江波利三郎 明治一六年...

江橋貞二 明治式會社...

江本繁藏 明治一四年...

江藤茂雄 明治二四年...

江藤茂雄 明治二四年...

江波利三郎 明治一六年...

江橋貞二 明治式會社...

江本繁藏 明治一四年...

江藤茂雄 明治二四年...

江藤茂雄 明治二四年...

江波利三郎 明治一六年...

江橋貞二 明治式會社...

江本繁藏 明治一四年...

江藤茂雄 明治二四年...

江藤茂雄 明治二四年...

江波利三郎 明治一六年...

江橋貞二 明治式會社...

江本繁藏 明治一四年...

江藤茂雄 明治二四年...

江藤茂雄 明治二四年...

江波利三郎 明治一六年...

江橋貞二 明治式會社...

江本繁藏 明治一四年...

江藤茂雄 明治二四年...

江藤茂雄 明治二四年...

江波利三郎 明治一六年...

江橋貞二 明治式會社...

江本繁藏 明治一四年...

江藤茂雄 明治二四年...

江藤茂雄 明治二四年...

江波利三郎 明治一六年...

江橋貞二 明治式會社...

江本繁藏 明治一四年...

江藤茂雄 明治二四年...

江藤茂雄 明治二四年...

江波利三郎 明治一六年...

江橋貞二 明治式會社...

江本繁藏 明治一四年...

江藤茂雄 明治二四年...

江藤茂雄 明治二四年...

江波利三郎 明治一六年...

江橋貞二 明治式會社...

江本繁藏 明治一四年...

江藤茂雄 明治二四年...

江藤茂雄 明治二四年...

江波利三郎 明治一六年...

江橋貞二 明治式會社...

(工)(工)之部

所代表者住東京市本所區向島池町一六六同所...

榎本桃雄 榎本精工 所代表者住川口市幸町一...

榎本保次郎 明治九年 榎本精工 所代表者住東京市淺草區永...

榎本林藏 榎本精工 所代表者住東京市本所區...

榎本保次郎 明治九年 榎本精工 所代表者住東京市淺草區永...

榎本林藏 榎本精工 所代表者住東京市本所區...

榎本保次郎 明治九年 榎本精工 所代表者住東京市淺草區永...

榎本林藏 榎本精工 所代表者住東京市本所區...

榎本保次郎 明治九年 榎本精工 所代表者住東京市淺草區永...

榎本林藏 榎本精工 所代表者住東京市本所區...

榎本保次郎 明治九年 榎本精工 所代表者住東京市淺草區永...

榎本林藏 榎本精工 所代表者住東京市本所區...

榎本保次郎 明治九年 榎本精工 所代表者住東京市淺草區永...

榎本林藏 榎本精工 所代表者住東京市本所區...

榎本保次郎 明治九年 榎本精工 所代表者住東京市淺草區永...

榎本林藏 榎本精工 所代表者住東京市本所區...

榎本保次郎 明治九年 榎本精工 所代表者住東京市淺草區永...

榎本林藏 榎本精工 所代表者住東京市本所區...

榎本保次郎 明治九年 榎本精工 所代表者住東京市淺草區永...

榎本林藏 榎本精工 所代表者住東京市本所區...

榎本保次郎 明治九年 榎本精工 所代表者住東京市淺草區永...

(工)(工)之部

榎本 榮谷、藤(英)詠村、易、枝(原、松、村、木)越(後、前)海(老、老澤、老沼、老根、老原)戎(谷)標(立)遠(藤)一〇四

市東町八間岡山三一一一 慶京大田區向島...

榮藤 喜一 昭和七年 榮藤製所代表者住大阪...

英賀憲之助 明治四二年 生醫大阪ア・ニ・ユーム製...

詠村 幸作 明治一七年 生醫株式會社所製工所...

易 正士 明治四〇年 生醫化學洗劑「ニツ」...

枝 和四郎 株式會社 渡邊鐵工所研究部工務課...

枝 平三郎 聯合會社 枝製所代表者住東京市目...

越 正之 明治三六年 生醫伊勢忠商事株式會社...

越 前庫吉 明治二九年 生醫東京電機株式會社...

越 正之 明治三六年 生醫伊勢忠商事株式會社...

越 前庫吉 明治二九年 生醫東京電機株式會社...

越 正之 明治三六年 生醫伊勢忠商事株式會社...

越 前庫吉 明治二九年 生醫東京電機株式會社...

越 正之 明治三六年 生醫伊勢忠商事株式會社...

越 前庫吉 明治二九年 生醫東京電機株式會社...

越 正之 明治三六年 生醫伊勢忠商事株式會社...

越 前庫吉 明治二九年 生醫東京電機株式會社...

越 正之 明治三六年 生醫伊勢忠商事株式會社...

越 前庫吉 明治二九年 生醫東京電機株式會社...

越 正之 明治三六年 生醫伊勢忠商事株式會社...

越 前庫吉 明治二九年 生醫東京電機株式會社...

越 正之 明治三六年 生醫伊勢忠商事株式會社...

海老 松一 明治一一年 生醫成摩合金合資會社...

海老 澤隆治 製成摩合金 製造元祖海老澤製所代表...

海老 澤武雄 大崎焙接 工業所代表者住東京市品川...

海老 澤芳四郎 聯合會 社海老澤工場代表者住東京...

海老 澤庄三郎 藤澤老澤 製作所代表者住東京市葛飾...

海老 澤房吉 藤澤老澤製 作所代表者住東京市荒川區...

海老 根幸徳 藤澤老澤製 製作所代表者住東京市品川...

海老 原喜三郎 藤澤老澤 製作所代表者住川口市青木...

海老 原金次 藤澤老澤製 製作所代表者住藤澤區中野...

海老 原敬吉 明治二二年 生醫理研重工株式會社...

海老 原健三 藤澤老澤製 所機工場代表者住東京市...

海老 原直太 藤澤老澤製 所機工場代表者住東京市...

海老 原正吉 藤澤老澤製 製作所代表者住川口市本一...

海老 原芳太郎 藤澤老澤 製作所代表者住川口市本三...

戎谷 清治 聯合會社 山中製煉所社長住大阪北...

標立 頼治 明治三三年 生醫日立航空株式會社...

遠藤 友之 藤澤老澤製 製作所代表者住大阪市東區...

遠藤 寅吉 聯合會社 帝國鑄造製作所代表者住...

遠藤 春吉 藤澤老澤製 工業所住東京市上野町三...

遠藤 政吉 藤澤老澤製 製作所代表者住川口市壽町二...

遠藤 萬之助 明治二一年 生醫鳥島炭礦株式會社...

遠藤 巳之助 藤澤老澤製 製作所代表者住東京市在野區...





才之部 大(木、喜田、喜多、栄、菊、切、久保、草、串)

大木松太郎 明治二八年 生國日本油船株式會社... 大木良作 關金州商工會議所... 大喜多健一 關合名會社... 大喜多光 明治二九年 生國岐阜瓦斯株式會社... 大來修治 明治二九年 生國信越化學株式會社... 大久保慶一 關三菱鐵業株式會社... 大久保繁雄 明治一九九年 生國三菱商事株式會社... 大久保清次 關合資會社... 大久保武義 關大久保鐵子製作所... 大久保爲市 明治三〇年 生國合成樹脂販賣並加工... 大久保爲次 明治一五年 生國北支那開發株式會社... 大久保桃策 關大久保工業株式會社... 大久保敏行 關東洋行... 大久保八朗 明治一三年 生國信越化學株式會社... 大草清利 關大草商會... 大草正司 明治二四年 生國滿洲山崎株式會社... 大串松次 明治一四年 生國森永食品工業株式會社...

大國 明治七年 關近江電氣鐵道株式會社... 大隈榮一 明治三年 生國株式會社大隈鐵工所... 大隈克佐吉 關大隈製作所... 大隈信常 明治四年 生國小坂鐵道株式會社... 大隈善之助 關大隈鐵工所... 大隈和親 明治八年 生國株式會社森村組... 大倉喜七郎 明治一五年 生國株式會社大倉スベトフ... 大倉周 明治三七年 生國滿洲鐵道株式會社... 大倉喜雄 明治四二年 生國大倉礦業株式會社... 大倉發身 明治七年 生國月島機械株式會社... 大倉直介 明治一七年 生國大倉火災海上保險株式會社... 大倉發身 明治七年 生國月島機械株式會社... 大越政虎 明治一二年 生國三菱鐵業株式會社... 大財秀德 明治二二年 生國三河鐵道株式會社... 大阪吉 關大阪鐵工所... 大阪右藏 明治一四年 生國昭和炭業株式會社...

才之部 大(國、隈、信、常、菊、切、久保、草、串)

才之部 大坂、崎、作、指、澤

田長崎縣北松浦郡吉井村  
熊本總益棧  
大坂久造 大坂久造  
大崎源一 大崎源一  
大崎十未 大崎十未  
大崎新吉 大崎新吉  
大崎準之助 大崎準之助  
大崎彌三郎 大崎彌三郎  
大崎彌三郎 大崎彌三郎  
大崎彌三郎 大崎彌三郎  
大崎彌三郎 大崎彌三郎  
大崎彌三郎 大崎彌三郎  
大崎彌三郎 大崎彌三郎  
大崎彌三郎 大崎彌三郎  
大崎彌三郎 大崎彌三郎  
大崎彌三郎 大崎彌三郎  
大崎彌三郎 大崎彌三郎  
大崎彌三郎 大崎彌三郎  
大崎彌三郎 大崎彌三郎  
大崎彌三郎 大崎彌三郎  
大崎彌三郎 大崎彌三郎

大澤正五郎 大澤正五郎  
大澤萬右衛門 大澤萬右衛門  
大澤幸雄 大澤幸雄  
大澤英吉 大澤英吉  
大澤三藏 大澤三藏  
大澤三藏 大澤三藏  
大澤三藏 大澤三藏  
大澤三藏 大澤三藏  
大澤三藏 大澤三藏  
大澤三藏 大澤三藏  
大澤三藏 大澤三藏  
大澤三藏 大澤三藏  
大澤三藏 大澤三藏  
大澤三藏 大澤三藏  
大澤三藏 大澤三藏  
大澤三藏 大澤三藏  
大澤三藏 大澤三藏  
大澤三藏 大澤三藏  
大澤三藏 大澤三藏  
大澤三藏 大澤三藏  
大澤三藏 大澤三藏

才之部 大坂、崎、作、指、澤

大澤佳郎 大澤佳郎  
大澤憲一 大澤憲一  
大澤玄養 大澤玄養  
大澤幸次郎 大澤幸次郎  
大澤幸平 大澤幸平  
大澤佐平 大澤佐平  
大澤次郎 大澤次郎  
大澤次郎 大澤次郎  
大澤次郎 大澤次郎  
大澤次郎 大澤次郎  
大澤次郎 大澤次郎  
大澤次郎 大澤次郎  
大澤次郎 大澤次郎  
大澤次郎 大澤次郎  
大澤次郎 大澤次郎  
大澤次郎 大澤次郎  
大澤次郎 大澤次郎  
大澤次郎 大澤次郎  
大澤次郎 大澤次郎  
大澤次郎 大澤次郎  
大澤次郎 大澤次郎

大澤清 大澤清  
大澤邦雄 大澤邦雄  
大澤三三 大澤三三  
大澤三三 大澤三三  
大澤三三 大澤三三  
大澤三三 大澤三三  
大澤三三 大澤三三  
大澤三三 大澤三三  
大澤三三 大澤三三  
大澤三三 大澤三三  
大澤三三 大澤三三  
大澤三三 大澤三三  
大澤三三 大澤三三  
大澤三三 大澤三三  
大澤三三 大澤三三  
大澤三三 大澤三三  
大澤三三 大澤三三  
大澤三三 大澤三三  
大澤三三 大澤三三  
大澤三三 大澤三三  
大澤三三 大澤三三

才之部 大坂、崎、作、指、澤

大澤常太郎 大澤常太郎  
大澤忠藏 大澤忠藏  
大澤時次郎 大澤時次郎  
大澤善次 大澤善次  
大澤善次 大澤善次  
大澤善次 大澤善次  
大澤善次 大澤善次  
大澤善次 大澤善次  
大澤善次 大澤善次  
大澤善次 大澤善次  
大澤善次 大澤善次  
大澤善次 大澤善次  
大澤善次 大澤善次  
大澤善次 大澤善次  
大澤善次 大澤善次  
大澤善次 大澤善次  
大澤善次 大澤善次  
大澤善次 大澤善次  
大澤善次 大澤善次  
大澤善次 大澤善次  
大澤善次 大澤善次

大澤清三 大澤清三  
大澤清三 大澤清三  
大澤清三 大澤清三  
大澤清三 大澤清三  
大澤清三 大澤清三  
大澤清三 大澤清三  
大澤清三 大澤清三  
大澤清三 大澤清三  
大澤清三 大澤清三  
大澤清三 大澤清三  
大澤清三 大澤清三  
大澤清三 大澤清三  
大澤清三 大澤清三  
大澤清三 大澤清三  
大澤清三 大澤清三  
大澤清三 大澤清三  
大澤清三 大澤清三  
大澤清三 大澤清三  
大澤清三 大澤清三  
大澤清三 大澤清三  
大澤清三 大澤清三











才之部 大(野、庭、場、橋)

東亞同文館岡山旅行
大野萬次郎 壽日本曹達
株式會社橫濱工場長岡橋濱
市鶴見區生野町一六九五番
鶴見三三六一櫻秋田山

大庭忠夫 壽住友電氣
工業株式會社製造部通信
工場の工場長心得西宮市
西田町三

大場宗憲 壽大場宗憲
土木事務所主理東京市港谷
區富ヶ谷町一四六〇遷渡谷
九五八

大橋榮三郎 壽神奈川縣
反射硝子製品工業組合代表
者西濱濱市中區井土ヶ谷中
町二六

大橋幸太郎 壽大橋鐵工
所代表者西東京市向島區西
濱町二ノ四同所遷墨田三一
三二

才之部 大(橋、畑、島、橋、濱、林、原)

大橋退治 明治四五年
生野日本油脂株式會社佃油
脂工場代表者、日東石鹼株
式會社海興採取役佐藤登中
市麻田四二八遷豐中二五六
五遷東大田岡山

大橋久藏 壽大久機械
製作所代表者西東京市江戶
川區小松川四ノ九八同所遷
墨田三三〇四

大畑吉一 壽大畑伸銅
株式會社代表者西東京市澁
野川區澁野川町二一六同
所遷大塚二八二九

大畑忠一 明治二九年
生野株式會社增田機械製作
所工場長、昭和十三年入社
所大塚市住吉區墨江中四ノ
五九遷住吉三八〇五遷西野
田區澁野島

大原澤逸 明治二五年
生野日本化學工業株式會社
企業第一課、大正六年入社
遷東京市板橋區上板橋常盤
臺二七三遷大阪外語園廣島
臺三三三遷東北大田東京
七六三遷東北大田東京



大(屋、矢、家、飯、山、幸、長、茂原、樂、類)

**大屋 晉三** 明治二七年 生業第二帝國人絹株式會社 取務役任神戸市瀬田區藥師通 四ノ二四番御影四四五一階 東京高商附馬

**大屋 雄二** 明治一八年 生業大同水力電氣株式會社 取務役、大正一四年入社任 山形縣西田川郡加茂大字加 茂一八八番加茂二一四山形 市

**大矢 繁太郎** 名古屋廣 鋼板伸鐵工業組合理事長 姓名古屋市熱田區熱田新尼 前番四七四〇番愛知

**大矢 周次郎** 大矢大具 製造工場代表者任東京市荒 川區三河島町六一二二三回 所番下谷三三五五

**大矢 正治** 豐岩商會店 技術係任大阪市住吉區昭和 町中四ノ一

**大矢 新次** 明治一七年 生業日本郵船株式會社常務 明治四〇年入社任東京市大 森區田調布三ノ五九九番 田調布二四七三番東京商 船會東京

**大矢 武美** 大矢大工場 代表者任東京市向島區南島 町二ノ一五一番所

**大矢 直治** 明治二五年 生業原田式機械株式會社販 賣課主任、大正六年入社任 大阪府北河內郡交野村私部 附大阪鐵園

**大矢 始** 明治四〇年 生業大矢金屬工業所主、昭 和七年創業任大阪市住吉區 杭金町一七〇番天王寺一 〇九番兵庫縣映瀨、大

**大家 安治郎** 明治一四年 生業和泉機物株式會社取務 役任岸和田市南町一六一二 番岸和田三三〇九番大阪 府

**大家 清吾** 明治二九年 生業機械工具商經營任名古 屋市東區中野町二、一 番一〇四番愛知

**大 守治** 明治二六年 生業九州水力電氣株式會社 取務役、九州保金株式會社 取務役、任久留米市兩替町三 一〇番久留米四〇二九番早大 岡岡岡讀書

**大山 磯吉** 聯合資會社 杉山商店代表者任大阪市 西區立賣堀北通七ノ二七番 新町三一九四

**大山 梅雄** 大山製作 所任東京市荏原區戸越町五 〇六番所任荏原六七六四

**大山 捷男** 明治二七年 生業伊藤忠商事株式會社名 古橋支店上海支店長、大正 六年入社任上海英威路七 〇五番四五九八番東京亞同 文圖書見島

**大山 喜四郎** 明治一八年 生業富士通信機製造株式會 社專務、東京電氣株式會社 監查役任東京市荏原區小山 町四九九番任原五〇〇番 東大田山形讀書

**大山 清** 明治二〇年 生業滿州礦業株式會社計畫 部長、昭和三年入社任大 連市臥龍峯四三番五一二七 四番東大田岡島

**大山 銀松** 製精巧舍製 作所代表者任東京市豊島區 高田町一ノ二〇六番所任 小込六五九七

**大山 久壽雄** 明治二六年 生業日滿アセミニウム株式 會社專務課長、昭和十四年 入社任東京市杉並區西高井 戸一ノ一六番中大岡岡山

**大山 剛吉** 明治三一年 生業字部室工業株式會社 取務役、任東京市西區上町四 一〇番東大岡岡山讀書

**大山 好藏** 大山鐵工 所代表者任濱濱市神奈川區 富家町五二番所任神奈川三 七六六

**大山 三二郎** 明治二二年 生業開業製糖株式會社取務 役、日本水業工業株式會社 専務事務長任東京市小石川 區丸山町四〇番大塚七二二 七番東大岡岡城

**大山 壽平** 藤古河石炭 工業株式會社大阪支店經理 係長任兵庫縣武庫郡瓦木村 高木字石澤町三五ノ一

**大山 駿介** 明治二九年 生業倉敷機械株式會社機械 課長任岡山市山下九三番 京大

**大山 省三** 大倉商事 株式會社大阪支店電氣係任 大阪府旭區上辻町二九九ノ 二〇

**大山 正義** 藤工運舍研 究所代表者任東京市中野區 相光町八回所

**大山 武** 大山及物 製作所代表者任東京市荒川 區日暮里町二ノ二八六回所

**大山 斐瑛** 明治一〇年 生業大東産業株式會社社長 昭和一〇年入社任東京市牛 込區矢來町四四番四谷五九 一四岡山

**大山 義明** 大山鐵工 所代表者任濱濱市神奈川區 北幸町二ノ八五回所

**大 幸三九** 明治一二年 生業日露實業株式會社取務 役、任兵庫縣武庫郡精道村打 出字橋ノ木八番芦屋三四九 一四岡山

**大 良正助** 大良商店 任大阪市此花區上福島南一 ノ五〇番島一六七九

**大 葎原 榮** 明治四四年 生業自動給油機設置及工作 機械製造、昭和七年創業任 京都市下京區東九條山下町二 八番下八一二二番和井吉 乃、吉

**大 樂 知一** 日本電機 株式會社檢査課長任東京市 方京區田中區町二一〇番上 五四一九

**大 賴 正太郎** 大賴鐵工 場任東京市本所區小塚三ノ 二、六回所

大(和、田、協、劑)木(田)

**大和田 健三郎** 明治一七 年生業茨城電氣株式會社取 務役、昭和六年入社任茨城 縣新治郡石岡町置石岡二七 〇番茨城

**大和田 浩** 三菱工業 株式會社大阪製煉所營業係 長任西宮市南昭和町二一甲 陽莊內

**大和田 佐吉** 大和田鐵 工所代表者任濱濱市中區千 歲町一ノ九回所

**大和田 庄藏** 共立製機 所代表者任東京市品川區五 反田一ノ四三二回所大崎 三四二六

**大和田 藤七** 島島電燈 株式會社發電課長任島島市 兵庫田一三

**大脇 浦彦** 明治一七年 生業愛知時計電機株式會社 會計課長、昭和十四年入社 任名古屋市中區朝風町二ノ 二二番東六二四二番愛知

**大脇 順路** 明治二六年 生業日本紙業株式會社常 務任東京市世田谷區玉川田 園調布二ノ六九六番田園調 布二八〇五番同大岡高知

**大脇 千代作** 明治二八年 生業鋼鐵細工業大協商店主 名古屋鋼鐵板金工業組合理 事長任名古屋市中區中須 町五三番南三三六〇番愛知

**大脇 一平** 明治一〇年 生業大和石油工業株式會社 取務役昭和九年入社任東京 市澁谷區代々木初音町四八 九番京大田兵庫

**太田 三三郎** 明治三六 年生業三好アルミニウム工 業株式會社營業主任、昭和 五年入社任大阪府大正區泉 尼中通二ノ六番郡山中山奈 真讀書

**太田 淺藏** 明治二九年 生業東亞電力興業株式會社 専務、昭和十四年入社任津 市北堀端津一八六八番藤原 工科岡和歌山

**太田 亥十二** 明治二〇年 生業京濱ニクス株式會社 常務任濱濱市中區本牧元町 一八三番本局二三四五番慶 大岡石川

**太田 榮一** 明治一四年 生業大田工業所所主、日本 水産機製作所顧問、昭和七 年創業任大阪府西區島津町 一〇番新町二五二〇番大 商科通島根讀書、併句

**太田 榮次郎** 株式會社 弘業製作所代表者任東京市 品川區五反田一ノ二六三回 所大崎四一四六六

**太田 榮太郎** 太田鐵工 所代表者任東京市澁谷區幡 谷本野一ノ二二回所

**太田 音吉** 三井物産 株式會社大阪支店員任豊中 市新區九〇三

**太田 一雄** 明治三九年 生業太田フアイン盤製作所 長、明治三十七年創業任東京 市品川區大井南濱川町東京 國道大森五八一二番明治 大學東京讀書

**太田 壽雄** 株式會社 東京車輪製作所監查役任東 京市澁谷區藤田一ノ四番青 山八五七

**太田 金吉** 太田鐵工 所代表者任東京市葛飾區上 小松町二九六回所豊田三 七六三

**太田 義一** 太田鐵工 所代表者任東京市葛飾區本 田江町四二七回所

**太田 喜久** 株式會社

**守谷商會連機部主任** 任東京 市四谷區番町三六

**太田 嘉太郎** 明治一五年 生業日本製糖株式會社常任 監查役、昭和九年入社任東 京市小石川區若荷谷町五六 番大塚四八〇八番東大田山 口

**太田 金五郎** 朝日電動 機製作所任大阪府東成區 東今里町三ノ七七番東一〇 一三

**太田 銀藏** 太田鐵工 所代表者任東京市品川區南 品川四ノ四八一回所高輪 七九九

**太田 圭助** 株式會社 山叶商會取務役社長任東京 市日本橋區江戶橋一ノ七回 社内重日本橋三一一

**太田 健吉** 明治三四年 生業小倉石油株式會社下關 出張所所長任下關市本町九 一四八番下關三二四六 番早大岡岡島

**太田 源次郎** 明治九年 生業共立土地建物株式會社取 務任東京市本郷區森川町 七九番小石川一八一番東京 市

**太田 幸藏** 明治二三年 生業三東實業株式會社常務 昭和十四年入社任東京市本 所區龜澤町三ノ五番七回所 二二九回東京讀書

**太田 茂** 太田製作 所代表者任東京市目黒區上 目黒六ノ一五三一回所豊 谷三五二二

**太田 重國** 日本製糖 株式會社所勤務任澁谷市澁 谷千町細川讀書

**太田 茂實** 明治一六年 生業アミアストンイッ 株式會社常務、昭和一〇年 入社任東京市目黒區目黒一







才之部 小(川、河、木、木曾、熊、崎、笹、澤)

三九六... 戶高商團兵庫

小川吉術 大正三年生 聯合名會社

小川由次郎 小川精工 所代表者

小川米次郎 小川精工 場代表者

小川若三郎 豐藤倉工業 株式會社

小河榮市 明治三六年 生國合資會社

小本喜作 小本鐵工 所代表者

小本竹茂雄 大正二年生 聯合名會社

小澤誠明 小澤誠明 所代表者

小澤七兵衛 明治二四年 生國近江帆布株式會社

小澤秀治 明治二〇年 生國秋田木材株式會社

小澤文太郎 豐宮永鋼業 株式會社

小澤正孝 明治一五年 生國三龍株式會社

小澤正種 國原原曲板 硝子工業所代表者

小澤正恒 明治八年生 大阪北洋株式會社

小澤正恒 明治八年生 友友化學工業株式會社

小澤正恒 明治八年生 友友工業株式會社

小澤正恒 明治八年生 友友工業株式會社

小澤正恒 明治八年生 友友工業株式會社

小澤正恒 明治八年生 友友工業株式會社

小澤正恒 明治八年生 友友工業株式會社

小澤正恒 明治八年生 友友工業株式會社

小澤正恒 明治八年生 友友工業株式會社

小澤正恒 明治八年生 友友工業株式會社

小澤正恒 明治八年生 友友工業株式會社

小澤正恒 明治八年生 友友工業株式會社

業、名古屋引拔鋼工業組 合理事長

小澤喜久之助 小澤鐵工 所代表者

小澤喜之助 關京電氣 株式會社

小澤清重 關東政鐵工 所代表者

小澤慶治 小澤鐵工 所代表者

小澤元治郎 小澤製作 所代表者

小澤孝次郎 關高機精練 株式會社

小澤周三郎 小澤鐵工 所代表者

小澤庄兵衛 明治六年生 關東京木材倉庫株式會社

小澤信次郎 關東京紡毛 株式會社

小澤良平 明治三年 關大日本製糖株式會社

小澤源一 明治二〇年 關大東製糖株式會社

小澤清 明治二三年 關片倉製紙株式會社

小澤友龜 明治六年生 關片倉製紙株式會社

小澤嘉明 明治一一年 關片倉製紙株式會社

小澤嘉明 明治一一年 關片倉製紙株式會社

小澤嘉明 明治一一年 關片倉製紙株式會社

小澤嘉明 明治一一年 關片倉製紙株式會社

小澤嘉明 明治一一年 關片倉製紙株式會社

小澤嘉明 明治一一年 關片倉製紙株式會社

小澤嘉明 明治一一年 關片倉製紙株式會社

小澤嘉明 明治一一年 關片倉製紙株式會社

小澤嘉明 明治一一年 關片倉製紙株式會社

小澤嘉明 明治一一年 關片倉製紙株式會社

小澤嘉明 明治一一年 關片倉製紙株式會社

小澤嘉明 明治一一年 關片倉製紙株式會社

業組合聯合會代表者

小澤信之市 明治一一年 生國渡其水電株式會社

小澤真太郎 關小澤精機 工場代表者

小澤太平 關青海電氣 株式會社

小澤太兵衛 關新隆洋行 主理大連市數島町

小澤大之助 明治二三年 生國大防紡株式會社

小澤退造 關滿洲鐵道 公司代表者

小澤高信 關新興工業 所代表者

小澤武 明治二六年 關東京紡毛株式會社

小澤喜右衛門 關內外工 機株式會社

小澤清 關東京市品 川區東品川

小澤金吉 關小倉第一 製作所代表者

小澤孔衛 明治三七年 生國東邦特種器具製作所代 表者

小澤幸次 關東京電燈 株式會社

小澤重藏 關小倉チヤ ック製作所代表者

小倉省吾 關昭進社製 作所代表者

小倉幸次 關東京電燈 株式會社

小倉重藏 關小倉チヤ ック製作所代表者

小倉省吾 關昭進社製 作所代表者

小倉幸次 關東京電燈 株式會社

小倉重藏 關小倉チヤ ック製作所代表者

小倉省吾 關昭進社製 作所代表者

小倉幸次 關東京電燈 株式會社

小倉重藏 關小倉チヤ ック製作所代表者

小倉省吾 關昭進社製 作所代表者

小倉幸次 關東京電燈 株式會社

當務田滋賀縣大津市

小澤武之助 關京濱鐵工 所代表者

小澤辰藏 明治二六年 生國鑄接材料販賣商

小澤民次郎 關小澤鐵工 加工場代表者

小澤貞一 關株式會社 大坂鐵工所代表者

小澤貞次郎 關小澤精機 工場代表者

小澤敏雄 關小澤鐵工 所代表者

小澤俊康 明治二二年 生國滿洲電信株式會社

小澤順四郎 關東京市品 川區東品川

小倉善平 關日普鐵研 究所代表者

小倉莊一 明治二九年 生國ラヂオ工業株式會社

小倉武之助 明治三年生 朝鮮電力株式會社

小倉爲吉 關向島鐵工 所代表者

小倉秀雄 關東京紡織 株式會社

小倉房藏 明治一六年 株式會社

小倉房藏 明治一六年 株式會社

小倉房藏 明治一六年 株式會社

小倉房藏 明治一六年 株式會社

小倉房藏 明治一六年 株式會社

小倉房藏 明治一六年 株式會社

小倉房藏 明治一六年 株式會社

小倉房藏 明治一六年 株式會社

小倉房藏 明治一六年 株式會社

小倉房藏 明治一六年 株式會社

小倉房藏 明治一六年 株式會社

小倉房藏 明治一六年 株式會社

才之部 小(倉、栗、田、田井、田切)

生瀧小倉石油株式會社社長 瀧州石油株式會社理事 瀧東 京市澁谷區豊分町三三三番青 山三二三三番早大田東京 小倉勝也 明治二八年 生瀧愛知時計電機株式會社 同部工作部長、昭和九年入 社、愛知縣愛知郡鳴海町字 片坂四三番高工教員養成 所東京 小倉正就 明治二八年 生瀧滿洲皮革株式會社常務 取締役、天市秋町四三番東京 小倉泰造 明治一六年 生瀧關東瓦斯株式會社理事 兼出張所長、昭和四年入社 伊神奈川縣鎌倉郡鎌倉町村 木座一六番鎌倉倉一三三九 番海大田神奈川 小倉捨次 明治一二年 生瀧三龍株式會社本社工 場長、大正一二年入社、愛 知縣津島郡矢作町三三〇番 田切卓 小倉淑成 株式會社 川崎造船所船塢工場工作課 長、伊神戶市須磨區潮見合 町五ノ五四番須磨二七五八 番小倉四方吉 聯合會社 大和伸鐵所代表者、東京市 豊島區池袋一ノ八〇三番所 小倉禮二 明治一七年 生瀧日本火藥製造株式會社

才之部 小(田切、田桐、田島、田代、田原、田部、田村、高、宅、津、塚、寺、野)

生瀧梓川電力株式會社社長 生瀧丸島町池田九番 七八一番大田長野 小田切弘作 明治二二年 生瀧甲府電力株式會社瓦斯 營業所長、大正七年入社、山 梨縣西山梨郡甲斐村山 梨 小田切安治郎 明治二二 年生瀧長野電氣株式會社營 業所長、昭和二年入社、長 野縣上高井郡須坂町野須 坂二〇番長野 小田切彌兵衛 關長野電 鐵株式會社監査役、大正一 二年入社、長野縣下高井郡 中野町七三五番中野三一〇 番長野 小田桐忠治 明治一五年 生瀧日産汽船株式會社專務 取締役、東京市杉並區西田町一ノ 七七番杉並二八二八番北 海道蘆原町、寫真 小田桐政信 慶應二年生 瀧青森製氷株式會社取締役 大正九年入社、青森市古川 千菊三四番青森二〇一五番 青森 小田島梅吉 關小田島鐵 工所代表者、川口市飯塚一 〇二番所 小田島修三 明治二〇年 生瀧神戶製鐵所取捨役兼電 機部長兼島羽工場長、東洋 大田岐阜鐵道チヤーン 小栗良三 明治二〇年 生瀧帝國製糖株式會社取締 役兼販賣部長、明治四四年 入社、東京市本郷區駒込西 片町一〇番小石川三五八一 番東京高商東京 小田磯太郎 關新潟海人絹 工業株式會社取締役、新潟 市東池町一〇二番四四 小田寛造 明治一六年 生瀧株式會社稻畑商店取締 役兼機械部長、明治四五年 入社、大阪市西成區田端通 三番天下茶屋三七七八番東 高工田神奈川 小田敬三 明治二三年 生瀧滿洲炭礦株式會社大連 事務所長、昭和一四年入社 大連市龍巖二〇番下關商 田切岡 小田五一郎 明治一七年 生瀧日本輕金屬株式會社 課副課長、東京市世田谷區 深澤町二四八番北澤道 小田季男 關麒麟麥酒 株式會社機械係主任、橫濱 市中區西久保町一〇八 小田武夫 明治三二年 生瀧東洋拓殖株式會社京城 支店長、大正一〇年入社、京 城府新堂町三三三番本局 二七五番、關長高商田島 小田哲三 關大日電機 株式會社企畫係長、伊尼崎 市北竹谷町一ノ一〇 小田 關株式會社 城口研究所、東京市淀橋區 戸塚町三ノ三六四 小田正治 明治二五年 生瀧滿洲電信電話株式會社 參事、東京市惠比壽路四〇八番 (二)三一五〇番明大田愛媛 小田萬藏 明治二八年 生瀧東洋製糖工業株式會社 會長、旭シヅカ株式會社代 表取締役、神戸市其合區龍 池通二番其合四五〇三番神 南大田大阪龍ヶ崎、劍道 小田光次 明治一八年 生瀧淺野物產株式會社常務 營業部長、東京市牛込區戸 山町三五番牛込三三九五番 アシント大田兵庫鹽屋町 小田基礎 關日本鋼管 株式會社亞細亞工業研究所長 伊神戶市灘區藤原町七ノ 五四五番御影八〇六四 小田保臣 明治二六年 生瀧東西電業株式會社取締 役、東京支社次長、東光電氣 株式會社取締役、東京市日 黑區駒込町七六〇番青山四 三三三番三重御伊 小田美乘 關大阪鐵道 株式會社庶務課庶務係長、大 阪府浪速大字船場九三三番 小田利三郎 明治一六年 生瀧岸和田紡績株式會社常 務營業課長、明治三二年入 社、岸和田市宮本町一八八 番九二三番兵庫縣麻生、諸 曲 小田井計衛 關小田井鐵 工所代表者、東京市本所區 麻橋一ノ二二番所 小田井万作 關小田井鐵 工所主任、愛知縣幡豆郡平坂 町大字中畑平坂三一 小田切 明治二八年 生瀧津輕鐵道株式會社機關 庫主任、昭和五年入社、青 森縣北郡五所川原町 小田切全治 明治二五年 生瀧長野電氣株式會社須坂 營業所長、昭和二年入社、長 野縣上高井郡須坂町野 須坂 小田切經正 關小田切鐵 子製作所代表者、東京市下 日黒二ノ四六九番所 小田切 明治三四年 生瀧下野電氣鐵道株式會社 總務課長、東武鐵道株式會 社支那人課課長、由 鐵道株式會社取締役、東京 市杉並區和田町九〇四番 中野二ノ八三番、關大田東京 小田切誓太郎 明治二二 年

生團部是製糸株式會社取締  
役、大正六年入社、兵庫縣  
川邊郡立花村塚口、東京高  
野園馬

小野 敬一 明治二九年  
生團内外綿株式會社第九工  
場長、大正一三年入社、中  
華民國上海戈登路、東京高  
野園馬

小野 耕一 明治一五年  
生團開墾製業株式會社、東  
洋製糖株式會社各所代表者  
大日本電力株式會社、京濱  
電力株式會社各所取締役、  
富士身延鐵道株式會社相談  
役、東京市野村區飯田町一  
ノ二五九段二五三番地  
大野山梨

小野 三郎 明治三三年生  
團近江精糸紡績株式會社取  
締役、帝國人造絹糸株式會  
社秘書課長、兵庫縣川邊郡  
伊丹町新伊丹住宅地六八  
團神戶高野園馬

小野 三四郎 小野製作  
所代表者、東京市蒲田區本  
蒲田一ノ一ノ二同所、蒲田  
四〇九〇

小野 滋 大正三三年生  
團機械商小野五商店經營、  
昭和一三年創業、大阪市東  
區與生町二一五番南四二〇  
團大阪

小野 忠信 明治一〇年  
團株式會社、東京市東區  
東區、東京市東區、東京市東區

所監督役工場長、昭和一三  
年創業、大阪市大正區泉尾  
北村町一ノ一二、團工藝學園  
香川

小野 誠一 明治二六年  
生團臺灣化學工業株式會社  
監督役、昭和一三年入社、  
臺北州基隆郡瑞芳街金瓜石  
二五番基陸一三五

小野 勉平 明治三三年  
生團七尾セメント製造株式  
會社工場長代理、機械課長  
昭和二年入社、石川縣鹿島  
郡矢野村字府中、團東北大  
野園馬

小野 猛 明治二三年  
生團日本發送電株式會社副  
總裁、東京市品川區上大崎  
中丸三八二番大崎一三番東  
大野園馬

小野 武司 明治二四年  
生團中國合同電氣株式會社  
營業次長、大正五年入社、  
岡山府廣井小松ヶ丘一三  
六四團岡山

小野 孟彦 明治三五年  
生團九州水力電氣株式會社  
藤中央團所所長、大正一五  
年入社、鹿兒島縣大分郡各村  
大字藤原九水社宅町九ノ  
内一三ノ二一、團九ノ内二七  
〇八番九大團大分團散少

小野 竹三郎 明治一〇年  
團株式會社、東京市東區  
東區、東京市東區、東京市東區

淺口郡船橋村大字船橋二九  
二五番船橋一五團岡山

小野 隆祐 小野隆祐  
商店、大阪市南區谷東ノ  
町四番南五〇七九

小野 辰次郎 明治八年生  
團小野製作所主、明治四〇  
年創業、名古屋市中區流町  
一五番瑞穂二六九一團愛知

小野 暢三 明治一八年  
生團浦賀船渠株式會社參事  
大正一五年入社、神奈川縣  
鎌倉郡鎌倉町二階堂九三一  
〇番鎌倉九〇二東大團宮城

小野 忠治 小野電氣  
研究所代表者、團濱濱市中區  
壽町二九四番長 五八一七

小野 庸二 團株式會社  
朝鮮機械製作所販賣課長、  
昭和二年入社、東京府旭  
町二番和ビル、團本局六七三  
三

小野 逞三 團合名會社  
小野逞三商店、大阪市西區  
立賣堀北通四ノ二一團新町  
二五八六

小野 哲郎 明治二三年  
生團大成株式會社取締役、  
濱濱市中區南仲通一ノ一一  
團本局二三三一團大團神  
奈川

小野 傳治郎 明治八年生  
團株式會社、東京市東區  
東區、東京市東區、東京市東區

一〇七六團荏原三六八團  
京都團藤曲

小野 篤之助 明明二二年  
生團廣島瓦斯電氣株式會社  
土地課長、大正一三年入社、  
長崎高野園馬

小野 俊一 團工政會常  
務理事、東京市淀橋區柏木  
一ノ六七番淀橋八六〇

小野 利侍 團大阪金屬  
技研物工業組合理事、長岡大  
阪市港區九條南通二ノ六〇  
〇小野製作所内

小野 德三郎 團株式會社  
日新計器製作所代表者、東京  
市大森區上池上町二四三  
同所、團荏原三五五一

小野 德太郎 明治三五年  
生團株式會社池田具鐵工所同  
部主任、東京市荏原區  
戸越町四五八番東京市立第一  
工業團新海

小野 友三郎 明治三三年  
生團滿洲山株式會社事務  
課長、昭和一三年入社、新  
京特別市城後路白山住宅三  
一二番二二三八二番陸士  
團愛知

小野 農 團合資會社  
十ノ下電氣商會、團市神石  
町字小池一三三四

小野 初男 小野製作  
所代表者、東京市東區、東京市東區

谷町一ノ一二同所  
小野 秀一 團木曾川電  
力株式會社常務兼出張所長  
奧羽電燈株式會社取締役、  
長野縣西筑摩郡和島町五一  
六四番木曾川島一二五番慶  
大團長崎

小野 英資 明治四年生  
團日華紡績株式會社監督役  
在東京市澁谷區千駄ヶ谷一  
ノ五六二番青山三九七三團  
山口

小野 正夫 明治二一年  
生團オニエンツ寫真工業  
株式會社工場長、昭和六年  
入社、東京市澁谷區四落合  
一ノ三〇五

小野 三千三 團小野合金  
精工所代表者、東京市蒲田  
區種谷町一ノ二四〇同所、  
蒲田二九一二

小野 滿雄 明治三三年  
生團太電電氣株式會社泊居  
營業所主任、昭和五年入社、  
在神戶市東區、團四二四  
二番京城高野園馬

小野 茂平 團第一工業  
製業株式會社社長、東京市  
左區下鴨臺町一〇番上  
二八一六

小野 盛義 團日東製機  
株式會社代表者、東京市東區  
東區、東京市東區、東京市東區

小野 保太 明治二九年  
製業所工場長、心得、昭和  
九年入社、東京市東區、東京市東區

小野 勇吉 團小野製工  
所代表者、東京市東區、東京市東區

小野 陽 明治二九年  
生團日本カノン株式會社  
會計課長、大正五年入社、  
川崎市下草木六七番橋濱南  
小野園馬

小野 義夫 明治一三年  
生團工業株式會社、昭  
和合成化學工業株式會社、  
各社社長、日本フキラメン  
ト工業組合理事、高崎セ  
ロファン株式會社取締役、  
兵庫縣武庫郡橋本町打出寺  
開地團平屋三〇八六番早大  
團大分

小野 義直 團三鷹航空  
工業株式會社社長、東京府  
下吉祥寺四三一

小野 義教 團小野製作  
所代表者、東京市品川區五  
反田一ノ四四一團所、團大崎  
四六三一

小野 美造 團株式會社  
清水組大阪支店土木部工事  
長、神戶市澁谷區原本町一  
ノ七五番御影六二一六

小野 好郎 明治二〇年  
生團昭和石炭株式會社取締

所監督役工場長、昭和一三  
年創業、大阪市大正區泉尾  
北村町一ノ一二、團工藝學園  
香川

小野 誠一 明治二六年  
生團臺灣化學工業株式會社  
監督役、昭和一三年入社、  
臺北州基隆郡瑞芳街金瓜石  
二五番基陸一三五

小野 勉平 明治三三年  
生團七尾セメント製造株式  
會社工場長代理、機械課長  
昭和二年入社、石川縣鹿島  
郡矢野村字府中、團東北大  
野園馬

小野 猛 明治二三年  
生團日本發送電株式會社副  
總裁、東京市品川區上大崎  
中丸三八二番大崎一三番東  
大野園馬

小野 武司 明治二四年  
生團中國合同電氣株式會社  
營業次長、大正五年入社、  
岡山府廣井小松ヶ丘一三  
六四團岡山

小野 孟彦 明治三五年  
生團九州水力電氣株式會社  
藤中央團所所長、大正一五  
年入社、鹿兒島縣大分郡各村  
大字藤原九水社宅町九ノ  
内一三ノ二一、團九ノ内二七  
〇八番九大團大分團散少

小野 竹三郎 明治一〇年  
團株式會社、東京市東區  
東區、東京市東區、東京市東區

小野 田市太郎 團小野田  
製業株式會社、東京市東區  
東區、東京市東區、東京市東區

小野 田茶治 團小野田製  
業株式會社、東京市東區、東京市東區

小野 田謙助 明治二一年  
生團明治製業株式會社、  
支店長、明治四一年入社、  
北海道留萌郡留萌村、團越坂  
四〇四番下、團南團福馬

小野 田耕作 團武藏野鐵  
道株式會社、不動產課長、昭  
和七年入社、東京市板橋區  
下落合四ノ二二〇三番大塚  
三八〇

小野 田重誠 明治三〇年  
生團山梨製紙株式會社、  
主任、團山梨市、團山梨市、  
團山梨市、團山梨市、團山梨市

小野 田清治 明治一八年  
生團大倉商會株式會社、  
役員、東京市世田谷區上北澤  
町三ノ八七七番松澤二四三  
一、團東大團廣島

小野 田忠 團日本高壓  
工業株式會社代表者、東京  
市板橋區志村本通沼町二五  
五同所、團布羽二四二六

小野 田正榮 明治二六年  
生團壽爾製業株式會社、東京

一〇七六團荏原三六八團  
京都團藤曲

小野 篤之助 明明二二年  
生團廣島瓦斯電氣株式會社  
土地課長、大正一三年入社、  
長崎高野園馬

小野 俊一 團工政會常  
務理事、東京市淀橋區柏木  
一ノ六七番淀橋八六〇

小野 利侍 團大阪金屬  
技研物工業組合理事、長岡大  
阪市港區九條南通二ノ六〇  
〇小野製作所内

小野 德三郎 團株式會社  
日新計器製作所代表者、東京  
市大森區上池上町二四三  
同所、團荏原三五五一

小野 德太郎 明治三五年  
生團株式會社池田具鐵工所同  
部主任、東京市荏原區  
戸越町四五八番東京市立第一  
工業團新海

小野 友三郎 明治三三年  
生團滿洲山株式會社事務  
課長、昭和一三年入社、新  
京特別市城後路白山住宅三  
一二番二二三八二番陸士  
團愛知

小野 農 團合資會社  
十ノ下電氣商會、團市神石  
町字小池一三三四

小野 初男 小野製作  
所代表者、東京市東區、東京市東區

小野 寺勝一郎 明治三八年  
生團昭和産業株式會社、  
取締役、昭和一一年入社、  
城縣原郡若柳町七一、團若  
柳一七番慶大團宮城

小野 寺正人 明治二九年  
生團立山水力電氣株式會社  
主任技術者、日本海電氣株  
式會社、團長、團富山市、  
邊町一四〇番東北、團富山、  
團富山、團富山、團富山

小野 山博章 明治三二年  
生團大畑山鐵道株式會社、  
總務課長、東京府北多摩郡、  
村青柳八九四番東大團東京  
團ハイケン

小長谷新太郎 明治七年  
生團大日本セロファン株式  
會社、東京市東區、東京市東區

小畑 忠良 明治二六年  
生團九州送電株式會社、  
和電線電機株式會社、住友  
電線製造所各取締役、  
大阪府豊能郡中島村、團山三  
三四ノ三番、團中二五五番  
東大團東京

小畑 直登 團小畑機  
製作所代表者、東京市大森  
區大森九ノ四八七一、團大森  
七〇九八

小畑 勇吉 明治一一年  
生團帝國製糖株式會社、  
役員、北海道製糖株式會社、  
役員、東京市世田谷區、  
北澤三ノ八七七番松澤二〇  
四九番、團井、團井、團井

小畑 元三郎 團日和商會





才之部 王(賀、木、丸、味)注、翁(長)近(江、江岸)遠(坂)扇(田)丘、岡

同所内 王 俊九 關同和慶經  
理田滿洲國哈爾濱道外永安  
街一同所内  
王 信齋 關登發合輝  
理田大連市紀伊町一同所内  
王 心純 關普蘭店商  
務會會長田普蘭店市平安街  
六二一同所内  
王 新遠 關環春商工  
公會會長田滿洲國環春縣春  
街一同所内  
王 大忠 光緒二年生  
關滿洲石油株式會社監事、  
昭和二年入社田新京市頭  
道滿洲市町五ノ一〇〇櫻振武  
學校園遼陽  
王 擢 關西安商工  
公會會長田滿洲國西安縣街  
同所内  
王 知方 關神甸炭鐵  
株式會社社長田新京特別市  
中央通一五一同社内  
王 仲儀 關東火柴  
製造株式會社取締役田滿洲  
國奉天省營口市青堆子吉祥  
街門牌三七號同社内  
王 錫祉 關源海  
雜貨燒酎一經理田滿洲國號  
子高四街同所内  
王 殿印 關滿洲商業  
公會代表田普蘭店市平安街  
新  
關普蘭店市平安街取捨役  
田滿洲國奉天省海城縣城東  
關花泡東沿遼東新記營業公  
司内  
王 沛瀾 關營口水道  
交通株式會社取締役、昭和  
二年入社田營口市青堆子瀾  
營口九八同滿洲  
王 炳衡 關拜泉商工  
公會會長田滿洲國拜泉縣拜  
泉街卓康街同所内  
王 夢岩 明治三五年  
生關營口紡織株式會社取締  
役兼庶務主任、大同元年入  
社田奉天市南地國際通商  
街二〇〇〇〇〇〇〇〇〇〇〇〇〇〇  
東關馬  
王 鳴九 關興農商  
工公會會長田綏化縣興農鎮  
北大街同所内  
王 李融 關營口福興  
股份有限公司社長田營口市  
大森茂分所門牌一〇六號同  
社内  
王 琳 關德義厚  
合名、田奉天省撫順縣橋街  
二七同社内  
王 賀一男 明治三五年  
生關日本ニッポル株式會社  
鬼石製鍊所庶務課長、昭和  
一二年入社田群馬縣多野郡  
藤岡町豐匠町一三二〇〇〇〇  
田大阪  
王 木永 明治七年  
生關西村株式會社社長  
田滿洲國奉天省海城縣城東  
關花泡東沿遼東新記營業公  
司内  
王 丸源次郎 關大倉土木  
株式會社大阪出張所取締役  
田兵庫縣武庫郡甲東村松賴  
田仁川三三〇〇〇〇〇〇〇〇〇  
田東京高工  
田關  
王 味啓四郎 明治三八年  
生關原町紡織株式會社織布  
主任、昭和三年入社田福島  
縣相馬郡原町野澤生高工  
田杉木野澤何、野澤  
田關  
王 國璋 關登發合輝  
店經理田滿洲國哈爾濱道五道  
街五八同所内  
汪 時璟 明治二四年  
生關中日實業株式會社取締  
役田北京北長馬路一〇  
翁 孝文 明治三七年  
生關會數紡績株式會社秘書  
課長兼會計課長、昭和二年  
入社田奉天省新免二〇七號  
名古風高岡同所内  
翁 長良保 明治二三年  
生關旭硝子株式會社取締役  
兼庶務課長、日本板硝子、  
日本化成取締役、東京工業  
總事務所、滿洲實業監査役  
大正五年入社田東京市杉並  
區馬橋二ノ一九一〇〇〇〇〇  
田關  
近江 三作 明治一六年  
生關近江製作所主、昭和一  
〇年創業田東京府武藏野町  
吉祥寺二八一三〇〇〇〇〇〇〇  
田吉野寺二八一三〇〇〇〇〇〇〇  
田山  
近江 廣治 明治二九年  
生關高砂鐵工株式會社名古  
屋工場長、昭和三年入社田  
名古屋市中區區田代町仲田  
甲一〇〇六〇〇〇〇〇〇〇〇〇〇  
田關  
近江 政太郎 關日魯漁業  
株式會社常務理事兼部長、關  
館冷藏株式會社取締役田關  
館市五津町三三三三三三三三  
田五九〇〇〇〇〇〇〇〇〇〇〇  
田關  
近江 辨之助 明治一九  
年生關國光製鋼鋼業株式會  
社大信洋行各取締役田大阪  
府東區北區濱寺町字下一〇五  
田關  
逢坂 清 明治三三年  
生關逢坂工業所所長、昭和  
一〇年創業田東京市荒川  
區荒川町三三三三三三三三  
田關  
扇 田 關滿洲大連  
鐵道工場田大連市聖德街一  
ノ九二  
丘 實一 安政五年  
生關大連市地田株式會社取  
捨役、昭和二年入社田大連

才之部 岡(井、内、垣、上、崎)

岡 喬平 明治一八年  
生關株式會社社長田東京市  
長、明治三九年入社田東京  
市世田谷區太子堂一六五  
田關  
岡 敬藏 明治二二年  
生關大連船渠鐵工株式會社  
造機工場長、昭和八年入社  
田大連市青浦町五一〇〇〇〇  
一九三一〇〇〇〇〇〇〇〇〇  
岡 作次 明治二五年  
生關新興製糖株式會社機械  
主任、大正四年入社田高松  
州鳳山郡大塚庄田佐賀橋  
岡 三七郎 關富士電機  
製造株式會社大阪販賣店  
佐世保市松川町一〇三〇〇  
盛一方  
岡 次郎 關東京電燈  
株式會社財務課長兼會計課  
長田橫濱市鶴見區東寺尾町  
一六〇八〇〇〇〇〇〇〇〇〇  
岡 重雄 明治二八年  
生關東洋工業株式會社小倉  
出張所所長田小倉市中原二  
四四〇〇〇〇〇〇〇〇〇〇〇  
岡 實三 關若林製糸  
紡績株式會社取締役兼大垣  
工場長田大垣市空越町關大  
垣一〇六七三三三三三三三  
岡 秀實 明治一九年  
生關理研延工業株式會社  
岡 忠治郎 關關西一  
取捨役、大倉多天然瓦斯株式  
會社社長田東京市芝區  
三田町三三三三三三三三三三  
岡 正太郎 明治二七年  
生關株式會社長田谷川商店取  
捨役兼名古屋支店長、大正  
一一年入社田名古屋市東區  
大津町二ノ一九〇〇〇〇〇〇  
七〇〇〇〇〇〇〇〇〇〇〇  
岡 省三 明治二七年  
生關滿洲合成燃料株式會社  
商務課長、昭和一四年入社  
田新京特別市興仁大路二〇  
六號本社内田六〇一〇八  
東京高商田三重田關  
岡 新兵衛 關新兵衛  
商店製作部部長田大阪市西區立  
賣場北通五ノ六〇〇〇〇〇〇  
九  
岡 善吉 明治二〇年  
生關京都瓦斯株式會社取締  
支配人、明治四四年入社田  
京都市右京區岡崎町關崎町  
一四九〇〇〇〇〇〇〇〇〇〇  
岡 胤信 安政六年生  
關株式會社社長田關西、明  
治四二年入社田東京市本郷  
區上野七丁目七三ノ三六〇  
大塚一三三三三三三三三三  
古美街、音樂  
岡 忠治郎 關關西一  
取捨役、大倉多天然瓦斯株式  
會社社長田東京市芝區  
三田町三三三三三三三三三三  
八一二〇〇〇〇〇〇〇〇〇  
岡 松樹 明治一〇年  
生關帝國製糖株式會社常務  
取締役、昭和一三年入社田  
豐中市南森木一三ノ二一  
岡 常次郎 關關西主  
大連市東區公園町六五同所内  
岡 藤三 明治一九年  
生關京都電燈株式會社經理  
課長、明治四五年入社田京  
都市東區五條坂六ノ五四  
一〇〇〇〇〇〇〇〇〇〇〇〇  
大專田關  
岡 信吉 關同登一商  
店田大阪市港區方條中通二  
ノ六二九〇〇〇〇〇〇〇〇〇  
七二  
岡 橋之助 明治一八年  
生關中島飛行機株式會社顧  
問、昭和二年入社田神奈川  
縣鎌倉町材木座下河原九七  
九〇〇〇〇〇〇〇〇〇〇〇  
岡 弘 關日進電氣  
商會田大阪市此花區江成町  
一一一〇〇〇〇〇〇〇〇〇〇  
岡 雅枝 明治一八年  
生關大日本塗業株式會社常  
務、昭和二年入社田東京  
市芝區三田町一三三三三三  
八一二〇〇〇〇〇〇〇〇〇  
岡 米太郎 明治二八年  
生關日本石油株式會社秋田  
製油所所長、大正八年入社田  
秋田縣南秋田郡土崎町旭  
町字平三九九六九九四兵庫  
田關  
岡 井彌太郎 關關井鐵工  
生關近江製作所主、昭和一  
〇年創業田東京府武藏野町  
吉祥寺二八一三〇〇〇〇〇  
田吉野寺二八一三〇〇〇〇〇  
田山  
近江 廣治 明治二九年  
生關高砂鐵工株式會社名古  
屋工場長、昭和三年入社田  
名古屋市中區區田代町仲田  
甲一〇〇六〇〇〇〇〇〇〇〇〇  
田關  
近江 政太郎 關日魯漁業  
株式會社常務理事兼部長、關  
館冷藏株式會社取締役田關  
館市五津町三三三三三三三三  
田五九〇〇〇〇〇〇〇〇〇〇  
田關  
近江 辨之助 明治一九  
年生關國光製鋼鋼業株式會  
社大信洋行各取締役田大阪  
府東區北區濱寺町字下一〇五  
田關  
逢坂 清 明治三三年  
生關逢坂工業所所長、昭和  
一〇年創業田東京市荒川  
區荒川町三三三三三三三三  
田關  
扇 田 關滿洲大連  
鐵道工場田大連市聖德街一  
ノ九二  
丘 實一 安政五年  
生關大連市地田株式會社取  
捨役、昭和二年入社田大連

才之部 王(賀、木、丸、味)注、翁(長)近(江、江岸)達(坂)扇(田)丘、岡

同所内 王 九 關同和慶經  
理田滿洲國哈爾濱道外永安  
街一同所内  
王 信 齋 關登發合經  
理田大連市紀伊町一同所内  
王 心 純 關普蘭店商  
務會會長在普蘭店市平安街  
六二同所内  
王 新 達 關球春商工  
公會會長在滿洲國球春縣春  
街一同所内  
王 大 忠 光緒二年生  
關滿洲石油株式會社監事、  
昭和二年入社在東京市頭  
道滿富士町五ノ一〇〇〇〇〇  
學校園遼陽  
王 報 關西安商工  
公會會長在滿洲國西安縣街  
同所内  
王 知 方 關神旬炭鐵  
株式會社社長在東京特別市  
中央通一五同社内  
王 仲 儀 關關東火柴  
製造株式會社取締役在滿洲  
國奉天省營口市青堆子吉祥  
街門牌三七號同社内  
王 錫 社 關福源港へ  
雜貨燒菓)經理在滿洲國錦  
子高西街同所内  
王 殿 印 關滿洲鐵業  
合名會社代表社員、遼東新  
記密蒙股信有限公司取締役

王 沛 瀾 關營口水道  
交通株式會社取締役、昭和  
二年入社在營口市青堆子瀾  
營口九八同滿洲  
王 炳 衡 關拜泉商工  
公會會長在滿洲國拜泉縣拜  
泉街阜康街同所内  
王 夢 岩 明治三五年  
生關營口紡織株式會社取締  
役兼庶務主任、大同元年入  
社在奉天市南地國際通商  
際ビル二〇〇〇〇〇〇〇〇〇  
東關遼陽  
王 鳴 九 關興農商  
工公會會長在綏化縣興農鎮  
北大街同所内  
王 李 融 關營口福興  
股份有限公司社長在營口市  
大森茂分所門牌一〇六號同  
社内  
王 琳 關德茂厚へ  
合名)在奉天省撫順街  
二七同社内  
王 賀 一 男 明治三五年  
生關日本ニッパル株式會社  
鬼石製鍊所電氣課長、昭和  
二年入社在群馬縣多野郡  
藤岡町野尻町一三二〇〇〇  
關大坂  
王 木 永 一 明治二七年  
關內外株式會社社長

近江 廣治 明治二九年  
生關高砂鐵工株式會社名古  
屋工場長、昭和三年入社在  
名古屋市中區區田代町仲田  
甲一〇六〇〇〇〇〇〇〇〇〇  
近江 政太郎 關日魯漁業  
株式會社常務理事、關  
館市五樓郭町三五〇〇〇〇〇  
町五九九〇〇〇〇〇〇〇〇〇  
乘馬  
近江 岸辨之助 明治一九  
年生關國光製鋼業株式會  
社大信洋行各取締役在關大  
府泉北郡濱寺町字下一〇五  
五〇〇〇〇〇〇〇〇〇〇〇〇  
關基  
扇 田 清 明治三三年  
生關連坂工業所所長、昭和  
一年創業在東京市澁野川  
區澁野川町三三三二〇〇〇  
二〇三〇〇〇〇〇〇〇〇〇  
關新  
扇 田 詔 關滿鐵大連  
鐵道工場在大連市聖德街一  
ノ九二  
丘 襄 一 安政五年生  
關大連郊外土地株式會社取  
締役、昭和二年入社在關大連

才之部 岡(井、内、垣、上、崎)

岡 喬 平 明治一八年  
生關株式會社清水組機部  
長、明治三九年入社在東京  
市世田谷區太子堂一六五〇  
世田谷二四〇九〇〇〇〇〇  
關岡  
岡 敬 藏 明治二二年  
生關大連船渠鐵工株式會社  
造機工場長、昭和八年入社  
在關大連市青島町五一〇〇〇  
一九三一〇〇〇〇〇〇〇  
岡 作 次 明治二五年  
生關新興製糖株式會社機械  
主任、大正四年入社在關高  
州鳳山郡大寮庄田佐賀鐵鈞  
州三七〇〇〇〇〇〇〇  
岡 三 七 郎 關富士電機  
製造株式會社大阪販賣店在  
佐世保市松川町一〇三〇〇〇  
盛一方  
岡 次 郎 關東京電燈  
株式會社財務課長兼會計課  
長在關橫濱市鶴見區東寺尾町  
一六〇八〇〇〇〇〇〇〇  
岡 重 雄 明治二八年  
生關東洋工業株式會社小倉  
出張所長在關小倉市中原二八  
四四〇〇〇〇〇〇〇  
岡 實 三 關若林製糸  
紡織株式會社取締役兼大垣  
工場長在關大垣市笠縫町關大  
垣一〇六七〇〇〇〇〇〇〇  
岡 秀 實 明治一九年  
生關理研延工業株式會社

岡 善 吉 明治二〇年  
生關京都瓦斯株式會社取締  
文配人、明治四四年入社在  
京都市右京區岡崎町關崎町  
一四九〇〇〇〇〇〇〇〇〇  
岡 胤 信 安政六年生  
關株式會社大林組顧問、明  
治四二年入社在東京市本郷  
區上宮土前町七三ノ三六〇  
大塚一三七〇〇〇〇〇〇〇  
岡 忠 治 郎 關西八  
取締役、昭和三年入社在  
關中市南島木一三三ノ二一

岡 久 四 郎 明治一七年  
生關日本產金銀興株式會社  
主事、昭和三年入社在關東  
京府北多摩郡武藏野町中區  
二七七九ノ八〇〇〇〇  
岡 崎 久 次 郎 明治七年生  
關株式會社日米商店、大日  
本機械工業株式會社、各社  
社長、北河津水力電氣株式會  
社、東海興業株式會社各社  
取締役、關川電氣株式會社  
今里町七七〇〇〇〇〇〇〇  
岡 崎 孝 平 明治二九年  
生關關山製糖株式會社取締







才之部 岡(藤、部、松、宮、村)

岡藤平一 明治二十一年... 岡部三郎 明治二十五年... 岡部正樹 明治三十年... 岡部正一 明治三十三年... 岡部密之助 明治三十四年... 岡部六郎 明治三十四年... 岡松熊喜 明治三十四年... 岡宮四藏 明治三十四年... 岡村伊三郎 明治三十四年... 岡村卯吉 明治三十四年... 岡村勳 明治三十四年... 岡村金藏 明治三十四年... 岡村清孝 明治三十四年... 岡村計三 明治三十四年... 岡村左右松 明治三十四年... 岡村重一 明治三十四年... 岡村重藏 明治三十四年... 岡村忠雄 明治三十四年...

才之部 岡(村、本)

岡村爲孝 明治二十一年... 岡村丹一 明治二十一年... 岡村虎吉 明治二十一年... 岡村庸三 明治二十一年... 岡村恒次 明治二十一年... 岡村初太郎 明治二十一年... 岡村春明 明治二十一年... 岡村正家 明治二十一年... 岡村正男 明治二十一年... 岡村茂助 明治二十一年... 岡村安一 明治二十一年... 岡村祐次 明治二十一年... 岡村芳太郎 明治二十一年... 岡本一郎 明治二十一年... 岡本丑吉 明治二十一年... 岡本英 明治二十一年... 岡本太郎 明治二十一年... 岡本英太郎 明治二十一年... 岡本勝三 明治二十一年... 岡本勝藏 明治二十一年... 岡本勝之助 明治二十一年... 岡本勉 明治二十一年... 岡本孝一 明治二十一年... 岡本吉次郎 明治二十一年... 岡本吉太郎 明治二十一年... 岡本敬德 明治二十一年... 岡本賢康 明治二十一年... 岡本貞一 明治二十一年... 岡本貞見 明治二十一年... 岡本重藏 明治二十一年... 岡本庄治 明治二十一年... 岡本忠雄 明治二十一年...

岡本真吾 東京市高橋... 岡本達三 明治一四年...

岡本新吉 岡本木工作... 岡本末藏 岡本製造...

岡本太右衛門 明治九年... 岡本武夫 明治二六年...

岡本隆重 岡本電氣... 岡本達夫 明治二二年...

岡本武夫 明治二六年... 岡本隆重 岡本電氣...

岡本隆重 岡本電氣... 岡本達夫 明治二二年...

岡本隆重 岡本電氣... 岡本達夫 明治二二年...

岡本隆重 岡本電氣... 岡本達夫 明治二二年...

岡本隆重 岡本電氣... 岡本達夫 明治二二年...

岡本隆重 岡本電氣... 岡本達夫 明治二二年...

岡本隆重 岡本電氣... 岡本達夫 明治二二年...

岡本隆重 岡本電氣... 岡本達夫 明治二二年...

岡本隆重 岡本電氣... 岡本達夫 明治二二年...

岡本隆重 岡本電氣... 岡本達夫 明治二二年...

岡本隆重 岡本電氣... 岡本達夫 明治二二年...

岡本隆重 岡本電氣... 岡本達夫 明治二二年...

岡本隆重 岡本電氣... 岡本達夫 明治二二年...

岡本隆重 岡本電氣... 岡本達夫 明治二二年...

岡本隆重 岡本電氣... 岡本達夫 明治二二年...

岡本隆重 岡本電氣... 岡本達夫 明治二二年...

岡本隆重 岡本電氣... 岡本達夫 明治二二年...

岡本隆重 岡本電氣... 岡本達夫 明治二二年...

岡本隆重 岡本電氣... 岡本達夫 明治二二年...

岡本隆重 岡本電氣... 岡本達夫 明治二二年...

岡本隆重 岡本電氣... 岡本達夫 明治二二年...

岡本隆重 岡本電氣... 岡本達夫 明治二二年...

岡本隆重 岡本電氣... 岡本達夫 明治二二年...

岡本隆重 岡本電氣... 岡本達夫 明治二二年...

岡本隆重 岡本電氣... 岡本達夫 明治二二年...

岡本隆重 岡本電氣... 岡本達夫 明治二二年...

才之部 岡(本) 一五一





- 品川四ノ七一 同所屬高輪四八七二
- 鬼** 繁 明治二四年 生國東京芝浦電氣株式會社  
天津出張所長、昭和一二二年入社、天津日本租界伏見街六ノ四(圖)六ノ四、明治治六ノ四、國屬本
- 鬼木** 高之 明治三一年 生國九州電力電氣株式會社  
陸田中央開閉所長、大正二二年入社、福岡市宇野丸水住宅團早大團福團團團
- 鬼塚** 秀盛 明治一六年 生國東京鋼材株式會社鋼材  
試驗掛分折掛主任、昭和一四年入社、東京市中野區住吉町二三、團屬本高團團團兒島
- 丸** 尙文 明治一七年 生國臺北鐵道株式會社取締  
役、昭和一〇年入社、團屬北市御成町一ノ一、團屬兒島
- 斧原** 甚三郎 團屬東洋紡績株式會社、團屬工場長、團屬山口縣玖珂郡丸尾村團屬生二〇
- 種田** 健藏 明治一一年 生國東洋染料工業株式會社  
取締役、東洋紡績株式會社副社長、福島紡績株式會社取締役、東京市小石川區小日向水道町一〇八、團屬大塚一二二、團屬京大團屬京
- 及川** 覺美 明治二三年
- 
- 生國奧羽電燈株式會社遠野營業所長、大正六年入社、岩手縣上閉伊郡遠野町團屬
- 及川** 一雄 明治一七年 生國東北電燈株式會社常務  
取締役、岩手縣遠野郡水澤町團屬
- 及川** 重吉 團屬及川鐵工  
所代表者、團屬東京市立區千住町一五、同所屬足立三三三七
- 及川** 素民 團屬泰山商會  
工場代表者、團屬東京市本郷區駒込上富士前町七二、同所屬大塚二一二、二四
- 及川** 貢 團屬江東張村  
社代表者、團屬東京市城區龜戸町一ノ七八、同所屬團屬田三三三八
- 及能** 錠三二 團屬三菱重工  
株式會社、團屬東京市杉並區阿佐ヶ谷三ノ二七五、團屬荻窪三四七六
- 帶谷** 吉次郎 明治一三年 生國大阪紡績株式會社取締  
役、大正八年入社、團屬大阪府泉南郡貝塚町團屬貝塚一團大塚
- 帶原** 三代吉 團屬帶原商店  
在大阪市港區九條中區一ノ五八、團屬四六七九三
- 面川** 松之介 團屬常盤電氣  
株式會社、取締役、社長、在大阪市速通區新川町三、團屬戎七五
- 
- 表** 善太郎 明治二〇年 生國明治紡績會食會社商務  
部長、明治四四年入社、團屬戶部市小澤見明坊澤見住宅團屬戶部九八六、團屬山口商工團屬石川團屬
- 表谷** 佐平 團屬朝鮮產地  
木材商會會會長、團屬新義州府本町四、同社内
- 折井** 仲三郎 明治三二年 生國信州電氣株式會社取締  
役員、長野縣松本市大字白坂二二一七
- 折居** 忠三 明治二〇年 生國株式會社大倉洋店取締  
役、明治三三年入社、團屬東京市澁谷區大山町一三、團屬澁谷五〇七、團屬新溝
- 折田** 有信 明治二六年 生國大連都市交通株式會社  
監査役、大連汽船株式會社監査役、大連市橋町五二、團屬〇二五九五七、團屬東大團屬京都
- 折田** 一二一 明治四一年 生國ホルネオ水産株式會社  
取締役、團屬北ホルネオオナリオ、團屬兵團團屬兒島團屬ホルネオ
- 折田** 清 團屬東京麥酒  
株式會社、事務、團屬濱市鶴見區市場町事務所
- 折田** 俊彦 明治三一年 生國成田鐵道株式會社會計
- 
- 課長、昭和五年入社、團屬千葉縣市川市八幡一九四五
- 折田** 彌久郎 團屬東京ホルネオ工業所代表者、團屬東京市目黒區中目黒一ノ五九、同所屬
- 折戸** 豊 明治二六年 生國廣島瓦斯電氣株式會社  
廣島支店長、大正五年入社、團屬廣島市千田町三ノ七五、六
- 折原** 三郎 團屬折原鐵工  
所代表者、團屬東京市京橋區月島西河岸通四ノ九、同所屬
- 折原** 清吉 團屬打原電機  
工場代表者、團屬東京市芝區白金志田町五一、同所屬高輪七六六〇
- 恩** 光緒八年生 團屬朝鮮鴨綠江水力發電株式會社監査役、昭和一二二年入社、團屬奉天市小南關鳳善橋子胡同團屬奉天法政專門團屬奉天省
- 恩** 厚志 團屬國東鐵道  
株式會社、自動車主任、團屬大分縣東國郡國東町大字鶴川
- 恩** 賀太一郎 明治一七年 生國日清製粉株式會社常任  
監査役、團屬東京市本郷區駒込四片町一〇ノ四一、團屬小石川一八三〇、團屬東京高團屬和歌山
- 恩** 田 明 團屬トメ自
- 
- 自動車株式會社、取締役、團屬大連市東山町九、同社内
- 恩** 田 逸作 團屬旭製作所  
代表者、團屬東京市深川區毛利町三二、同所屬本所三三一、一九
- 恩** 田 勝五郎 團屬恩田工場  
代表者、團屬東京市足立區千住旭町七七、同所屬足立二四〇三
- 恩** 田 信吉 團屬恩田製作  
所代表者、團屬東京市品川區大崎本町三ノ五八〇、同所屬大差三六一三
- 恩** 田 鶴松 團屬恩田合金  
鑄造所代表者、團屬東京市品川區品川二ノ一二一、一八、同所屬團屬大崎二七三九、四六、五三
- 恩** 田 長治 明治三五年 生國瀨岡水力電氣株式會社  
庶務係主任、大正七年入社、團屬瀨岡市八日町乙六四、一團屬山形
- 恩** 田 實 團屬昭和化鐵  
機製作所代表者、團屬東京市城區南砂町二ノ八三、九、同所屬本所三五〇〇
- 恩** 地 光太郎 團屬日本電力  
株式會社、調度課用度係主任、在大阪市住吉區南町東三ノ七、團屬天下茶屋三三六八
- 温** 荆 山 團屬長春商工  
會會長、團屬長春縣大屯團屬所內
- 温** 品 字 一 團屬温品キア

1. 製作所代表者、團屬東京市本所屬橋二ノ一二、同所屬團屬田七一二〇

**温** 品 麟二 明治二七年 生國關東水力電氣株式會社  
電氣課長、大正一五年入社、團屬群馬縣多那北橋村佐久發電所、團屬東大團屬山口團屬入





**加藤 治一** 加藤車輻 製作所專務取締役大阪府港區田中元町一ノ四七

**加藤 治三郎** 加藤電機 製作所代表者東京市原區六九八

**加藤 重男** 明治一九年 生業株式會社新編工所取

**加藤 重治** 明治一四年 生業日本水産株式會社常務

**加藤 茂** 明治四三年 生業ソノナメ商店營業部長

**加藤 繁之** 加藤洋菜煙 草株式會社取締役東京市

**加藤 周三** 加藤日本針金 綜光工業組合理事長岡崎市

**加藤 準一** 明治二五年 生業中國合同電氣株式會社

**加藤 利雄** 關城南許許 株式會社代表者、帝國電氣

**加藤 知夫** 關三菱重工 業株式會社、長崎造船所技

**加藤 寅治郎** 關加藤板金 加工場代表者東京市品川

**加藤 仲二** 關加藤大連 鐵道工場長、大連工業會

**加藤 子之助** 關加藤合金 鑄造所代表者岩手縣濱市元

**加藤 農夫** 明治一三年 生業川電力株式會社取締

**加藤 登** 明治二六年 生業株式會社大林組濱支

**加藤 德術** 明治三一年 生業理研運工業株式會社

**加藤 末雄** 關大阪三品 取引所理事長大阪府住吉

**加藤 助五郎** 關瀨戶陶磁 器工業組合代表者瀨戶市

**加藤 進** 明治二〇年 生業大阪商船株式會社事務

**加藤 清一** 關東京新鐵 釘工業組合代表者、日本鐵

**加藤 清右衛門** 關加藤組 鐵工所代表者江濱濱市神

**加藤 清九郎** 關加藤鑄造 所代表者江濱濱市中區宿町

**加藤 清治** 關加藤電機 製作所代表者、大阪電氣機

**加藤 精一郎** 關株式會社 大阪鐵工所事務課長大阪

**加藤 誠一** 明治二四年 生業株式會社清水組九州支

**加藤 善吉** 關加藤工業 所代表者東京市淺草區惠

**加藤 高臥** 關加藤工業 所代表者東京市赤坂區福

**加藤 隆美** 關加藤鐵工 場代表者東京市島島區

**加藤 竹松** 關加藤電 氣株式會社常務取締役大

**加藤 威夫** 關三菱電機 株式會社神戶製作所工作課

**加藤 武男** 明治一〇年 生業株式會社三菱銀行取締

**加藤 久** 關加藤製作 所代表者東京市浦田區南

**加藤 久郎** 明治四四年 生業日本商船株式會社支

**加藤 英雄** 關巴パッキ ン製造所主理大阪府住吉

**加藤 秀三郎** 關株式會社 加藤製作所代表者東京市

**加藤 秀次郎** 關加藤電氣 製作所代表者大阪府東區中

**加藤 秀雄** 明治三〇年 生業瀨島紡績株式會社取締

**加藤 弘吉** 關加藤製作 所代表者東京市目黒區下

**加藤 藤松** 關大島製作 所代表者東京市荒川區日

**加藤 武義** 關日本工業 株式會社代表者瀨戶市大濱

**加藤 規** 明治二二年 生業大阪製麻株式會社取締

**加藤 規** 明治二七年 生業廣島瓦斯新電軌株式會社

**加藤 辰彌** 明治一五年 生業中日實業株式會社取締

**加藤 長吉** 明治二〇年 生業三菱製煉株式會社佐渡

**加藤 長之助** 關加藤製作 所代表者東京市芝區金杉

**加藤 恒雄** 明治三〇年 生業中水電株式會社計畫

**加藤 悌吉郎** 明治一一年 生業神太電氣株式會社本

**加藤 次郎** 明治一五年 生業西鮮合同電氣株式會社

**加藤 哲三** 關加藤哲商 店代表者大阪府新町南通四

**加藤 輝宣** 關戶田精工 所代表者川口市北足立戶

**加藤 電治** 關加藤工作 所代表者東京市王子區王

**加藤 藤壽** 明治一七年 生業二本松電氣株式會社庶

**加藤 藤太郎** 明治二〇年 生業神太電氣株式會社、神

**加藤 春吉** 關加藤製作 所代表者東京市板橋區上

**加藤 彦次郎** 關加藤製作 所代表者東京市荒川區日

**加藤 誠一** 關加藤製作 所代表者東京市浦田區南

**加藤 久** 關加藤製作 所代表者東京市浦田區南

**加藤 久郎** 關加藤製作 所代表者東京市浦田區南

**加藤 英雄** 關加藤製作 所代表者東京市浦田區南

**加藤 秀三郎** 關加藤製作 所代表者東京市浦田區南

**加藤 秀次郎** 關加藤製作 所代表者東京市浦田區南

**加藤 秀雄** 關加藤製作 所代表者東京市浦田區南

**加藤 弘吉** 關加藤製作 所代表者東京市浦田區南

**加藤 藤松** 關加藤製作 所代表者東京市浦田區南

**加藤 武義** 關加藤製作 所代表者東京市浦田區南

**加藤 規** 關加藤製作 所代表者東京市浦田區南

**加藤 辰彌** 關加藤製作 所代表者東京市浦田區南

**加藤 長吉** 關加藤製作 所代表者東京市浦田區南

**加藤 長之助** 關加藤製作 所代表者東京市浦田區南

**加藤 恒雄** 關加藤製作 所代表者東京市浦田區南

**加藤 悌吉郎** 關加藤製作 所代表者東京市浦田區南

**加藤 文治** 明治二九年 生業後野セメント株式會社

**加藤 兵三** 明治二一年 生業大日本セメント株式會社

**加藤 平藏** 關加藤製作 所代表者東京市島島區池

**加藤 穆夫** 明治一七年 生業瀨島山株式會社取締

**加藤 詢** 明治二五年 生業大日本製糖株式會社、

**加藤 正雄** 明治一六年 生業東京製糖株式會社



- 夏 紹 奇** 關福精糖株式會社社長 關口市設定門外同社内
- 夏 蘭 姓** 關永和洋行經理 關口市老富岡四丁目同所
- 嘉藤正二郎** 關カトリ商會 在大阪市東區津屋橋南詰(新築屋ビロ) 關北濱七八七
- 嘉納 純** 關福精糖株式會社取締役 在奉天市若松町八同社内
- 鹿兒島信雄** 明治二二年 牛關大東紡織株式會社總務課長、大正二年入社 在東京市玉子區稻付町五ノ八五二樓 亦在二四九二樓 米澤高下町同所
- 鹿兒島弘通** 明治二五年 牛關國光紡績株式會社取締役、大正一三年入社 在兵庫縣西宮市夙川七二六同京都編譯所
- 鹿島伊三郎** 關鹿島製作所代表者 在東京市豊島區駒込六ノ七四二同所
- 鹿島國秀** 明治一六年 牛關天作水力株式會社取締役、大正一三年入社 在關西市昭和三川町二ノ五五瑞穂二九五六樓 慶應商會東京
- 鹿島孝三** 明治二二年
- 鹿島守之助** 關株式會社 鹿島組取締役社長 法學博士 在東京市小石川區大塚町五ノ六、七 德大塚六二六七
- 鹿取 龍造** 關東洋鋼化學株式會社專務取締役 在浦和市外日精二五號 三四四六
- 甲斐喜八郎** 明治三年 牛關滿洲糖業株式會社常務理事、昭和二年入社 在東京市墨田區三三三 雁四五一
- 鹿島秀雄** 關第一精糖工業株式會社代表者 在東京市江戶川區蓮井二ノ二二一 同所
- 賀來佐賀太郎** 明治七年 牛關熱帶産業株式會社社長、昭和三年入社 在東京市港區子犬、谷三ノ五三三 港青山二〇九〇 關東大田大分
- 賀來二元憲** 關奉天交通株式會社取締役 在奉天市小西邊門外同社内
- 賀來之憲** 明治二八年 牛關大連都市交通株式會社取締役 在奉天市波町四四〇 電話二六二二 關底順工大田大分關井、運動
- 賀治一郎** 關株式會社 在大阪市浪速區、大阪暖房商會取締役 在關西市中区七
- 賀田直治** 關朝鮮皮革株式會社社長、朝鮮製菓株式會社取締役、朝鮮石油株式會社各社監査役、京城商工會議所會頭、朝鮮國王會議所會頭 在京城漢江通一ノ三〇
- 賀屋典宜** 明治二二年 牛關北支團株式會社總裁、昭和一四年入社 在東京市世田谷區代田町一ノ七八八 關谷谷一〇一二 關東大田廣島
- 開田忠次** 明治三〇年 牛關日本エタニットパイ株式會社營業課長 在東京市目黒區高木町一五〇六
- 開田新友** 關福精糖株式會社工場長 在德山市下御弓町三三八三
- 開田卯三郎** 明治三十一年 牛關住友化學工業株式會社總務部長 在東京市大正一〇年入社 在大阪市北區天神橋筋三ノ七八 關堀川九〇九 關神戶高商會大阪
- 會 錫 蕃** 明治三四年 牛關滿洲電業株式會社齊々哈爾支店社長、昭和九年入社 在滿洲國齊々哈爾支店支店 在東京市高島區芝浦本町
- 貝木 勇** 關貝木鐵工所代表者 在東京市足立區北千住町四ノ一九 同所
- 貝島健次** 明治一三年 牛關貝島合名會社業務執行社員、大正八年入社 在關西市大字野間六二三 關福岡八六關東京高下町同所
- 貝島太市** 明治一三年 牛關貝島炭礦株式會社社長、貝島合名會社代表業務執行社員、若尾港株式會社取

- 貝島義之** 明治二八年 牛關貝島炭礦株式會社監査役、昭和六年入社 在關西市大字野間九五六 關福岡一二五 關東大田關福岡同所
- 貝瀬 謹吾** 明治一一年 牛關滿洲技術協會會長、熱和建物品株式會社大連營業所代表取締役社長、滿洲化學工業株式會社取締役社長、株式會社昭和製鋼所監事 在大連市星ヶ浦小松壽園東京
- 貝塚榮太郎** 關貝塚鐵工所代表者 在東京市本所區江東橋二ノ一〇 同所
- 貝塚榮之助** 明治一五年 牛關愛知縣電氣工業組合代表者、高橋製作所、山申請賞堂各所社長、桑名市長官廳桑名市船場町八 關東京高島工團三重
- 貝塚作次郎** 關貝塚鐵工所代表者 在川崎市元木町九〇 同所 關川崎二四二二
- 貝塚徳之助** 明治三年 牛關日本製練株式會社監査役 在茨城縣新治郡土浦町六 關土浦一〇三 關茨城
- 貝谷 和昭** 大正三年 牛關新嘉山株式會社取締役 在關西一〇年入社 在東京市世田谷區下馬場、下沼、原、本垣(內、谷、東、生) 書(上、鏡、田)
- 海東 要造** 明治二〇年 牛關更那電力株式會社副社長專務、斐川電氣株式會社、九州送電株式會社、名古屋橋樑倉庫株式會社各取締役 在東京市淀橋區下落合一ノ四一四 關大塚三五三九 關慶大田茨城關井、
- 海藤 雅夫** 明治二四年 牛關王子製紙株式會社朝鮮山林部長、大正七年入社 在朝鮮新義州府麻田洞 關東大田宮城
- 艾 喜 晨** 關漫源商工公會會長 在滿洲國建昌縣凌源街同所
- 艾 延 芳** 光緒一十九年 牛關滿洲石油株式會社副理事長、昭和九年入社 在哈爾濱濱海街二二號 關保定軍官同所
- 楓 英 吉** 關大興製鋼株式會社取締役 在關西神戶市港區高羽橋一ノ一〇 關神戶高商
- 栢下 清六** 明治九年 牛關飛騨電機株式會社取締役 在關西高山市二
- 栢下 友平** 明治二五年 牛關津津木工株式會社專務營業部長、大正七年入社 在關西關西關井、
- 栢沼 谷藏** 明治一三年 牛關日本倉庫株式會社取締役 在東京市四谷區盛町一ノ二七 關四谷三五四 關東京高島關東京
- 栢沼 廣延** 栢沼スヰ、ン製作所代表者 在東京市本所區南川二ノ一三 同所 關本所八〇九〇
- 栢原 萬藏** 明治二四年 牛關秩父鐵道株式會社社長 在埼玉縣秩父町本町一四〇 六 關秩父一〇三 關埼玉
- 栢原 康治** 關秩父鐵道株式會社監査役 在埼玉縣秩父町一三六 關秩父二五
- 栢原 行正** 關理研光學工業株式會社社長、大正四年入社 在東京市昭和一二年入社 在東京市王子區若瀨町二ノ二五〇 關王子區若瀨町二ノ二五〇 關佐賀アノート 關九大 關佐賀
- 栢本 春信** 明治三六年 牛關大阪製菓工所社長、
- 垣内 雅男** 明治二三年 牛關岡崎織布株式會社常務課長、大正八年入社 在關西市橫三三 關本局三八二五 關神戶高商會大阪
- 垣上 文左衛門** 明治二四年 牛關岡崎織布株式會社取締役、大正六年入社 在關西市本町二 關東京高商會
- 鍵田 忠次郎** 慶應元年 牛關大阪電氣鐵道株式會社取締役、參宮急行電鐵株式會社取締役、大正四年入社 在東京市本町一 關一七 關奈真六五六 關奈良
- 鍵田 篤司** 明治二六年 牛關大阪製菓工所社長、

力之部 貝、島、瀨、塚、谷、沼、海、東、藤、文、櫻、鏡、山、栢(內、木、崎、下、沼、原、本、垣) 內、谷、東、生、書(上、鏡、田) 一六五

私立教員工所青年學校長  
大正一〇年創業大阪府  
淀川區佃町一五四ノ一  
福島三四四一圓空真魚釣  
六八

鍵田篤太郎 大正三年生  
大阪數島鐵工所工場長  
自營、兵庫縣第一工作機  
械工業組合監事、大正一〇  
年創業大阪府西淀川區佃  
町一五四ノ一圓福島三四  
四一圓都島工業大阪區  
ホーソ

鍵谷萬次郎 明治二三年  
生國大沼電機株式會社取締  
役、昭和二年入社北港道  
龜田郡大野村大野一圓  
北港道

鍵富修三 明治二八年  
生國日東鐵道株式會社監查  
役、昭和七年入社新海  
一番堀通町六八八圓新海  
四二

鍵富清一郎 明治二六年  
生國日東鐵道株式會社取締  
役、昭和二年入社新海  
市學校町通二番町五九六  
圓新海四一

各務 鎌吉 關三 菱濱上  
火災保險株式會社、明治火  
災保險株式會社、東京海上  
火災保險株式會社、各社取  
締役會長、東京市豐島區  
内二ノ六同青内九ノ内  
四一六〇

各務 鐵三 關各務クリ  
スミ製作所住東京市蒲田  
區西六郷一ノ七圓蒲田四〇  
六八

各務 權之助 關各務鐵工  
所代表者住東京市瀧野川區  
田端新町一ノ一〇一同所龍  
下谷七三〇五

各務 良幸 關株式會社  
小松製作所取締役住東京市  
豐島區九段二ノ六圓九段三  
一一九圓刺橋大

各和 福次 明治二一年  
生國株式會社各和製作所社  
長、昭和九年入社東京市  
板橋區板橋町一〇ノ三一二  
圓板橋八〇二圓粉木圓藤  
行

郭 文 環 關九州商工  
公會會長住滿洲國義城同  
所内

郭 習 摺 關滿洲厚樓  
經理住大連市近江町一六圓  
所内

郭 瑞 元 關裕興行經  
理住滿洲國林西縣南大街同  
社内

郭 邦 光 關泰得カフ  
セツト印刷株式會社取締役  
住北州七星郡士林街士林  
一九七

覺 惟 才 介 明治二五年  
生國岸和田市精信株式會社健

康保險組合理事長住大阪府  
泉南郡佐野町四六三圓岸  
和田中區大阪圖書會館董  
事

覺 張 義 平 明治二二年  
生國北越パルプ株式會社取  
締役、北越製紙株式會社取  
締役、北越水力電氣株式會  
社監查役住長岡市表町三ノ  
九〇〇圓七五圓新海

掛 尾 富 一 關特殊鐵工  
株式會社代表者住東京市荒  
川區尾久町三ノ二四六六同  
所龍下谷四八七六

掛 下 龜 二 朗 關三井物產  
株式會社大阪支店員住兵庫  
縣武庫郡天木村高木字車夫  
町三五二圓西宮二八四五

掛 札 俊 雄 明治三二年  
生國東亞電力興業株式會社  
董事、昭和四年入社住東  
京市小石川區原町一圓大  
塚五三〇二圓東大圓東京

景 山 齊 明治三九年  
生國四國電力電氣株式會社  
取締役、昭和二年入社住  
香川縣仲多度郡多度津町大  
字多度津乙二二八圓多度津  
三圓慶大圓香川圓藤井、エ  
ル、撞球

景 山 齋 明治一二年  
生國日本製鐵株式會社常務  
取締役、昭和九年入社東京市杉並  
區井伏町二ノ一四九ノ二圓  
荻窪二七六二圓東大圓島根

景 山 光 登 明治三七年  
生國第一玻璃製作所代表者  
住日本コシエト製作所監  
查役、影山鐵工場經營住大  
阪市西成區千本通七ノ一四  
圓櫻川一四八八圓島田工  
業應化鐵道、野球

影 鳥 九 二 作 關日本照明  
株式會社代表者住東京市豐  
島區內幸町二ノ二同所龍銀  
座二九一四

影 久 伊 曉 人 關株式會社  
影久商店社長住大阪府東區  
南本町四ノ四二圓船場五四  
九一

影 久 賢 一 關朝日金屬  
株式會社代表者住大阪府此  
花區吉野町二ノ六四同社内  
花區吉野町三九四  
關士依三九四

影 本 雅 雄 關中東產業  
株式會社取締役住奉天市富  
士町八同社内

影 山 光 三 明治二六年  
生國鹽水港、工業株式  
會社工務部長住臺灣台南州  
新營街太子宮一八〇圓東京  
物理圓藤岡

影 山 信 次 郎 關株式會社  
影山機械製作所代表者住東  
京市神田區須田町二ノ二五  
同所龍龍花三二四五

影 山 鏡 三 郎 明治九年生  
關近江鐵道株式會社取締役  
住高野山鐵道株式會社監查役

蔭 山 實 一 明治二二年  
生國上津紡織株式會社取締  
役住兵庫縣武庫郡精道村打  
出字持湯田神戶高商圓雙鏡  
北原鐵工所取締役大阪出張  
所住大阪府西淀川區船場島町  
二九八

蔭 山 直 藏 關株式會社  
所住大阪府西淀川區船場島町  
二九八

蔭 山 如 信 明治三四年  
生國山由曹達株式會社取締  
役住大阪府東區市邊谷區橋  
谷本町一ノ三八圓四谷六  
七二一圓大阪

蔭 山 金 四 郎 關三菱重工  
業株式會社顧問住東京市外  
武藏野町吉祥寺二九八二

寬 干 城 夫 明治二二年  
生國臺灣製糖株式會社常務  
大正元年入社住臺灣高雄州  
那東市竹園町六〇圓東大圓  
岡山

寬 新 瀧 壽 哉 菅菫  
關新瀧壽哉、菅菫  
關新瀧壽哉、菅菫  
關新瀧壽哉、菅菫

寬 原 由 太 郎 關原合金  
鐵道所代表者住東京市大森  
區大森九ノ四五四八同所龍  
大森四一〇二

寬 間 正 吉 關大一製作  
所代表者住東京市江戶川東  
小松川四ノ一七一三同所龍  
江戶川四二〇

寬 松 勘 治 關電機鐵工  
所代表者住川口市本三ノ九  
七同所龍川口三〇三五

寬 松 重 義 關電機鐵工  
製作所住大阪府南區田島町  
二三圓南三八八四

寬 松 辰 治 關松鐵工  
所代表者住川口市本三ノ一  
二九同所龍川口三〇三一

寬 松 壽 三 明治二九年  
生國株式會社社長、電機製作  
所機械主任、大正一  
〇年入社住東京市目黒區原  
町一四〇七圓西條中圓愛媛  
町一四〇七圓西條中圓愛媛

龍 橋 留 次 郎 明治八年生  
關鐵道株式會社社長、  
大正一五年入社住東京市  
板橋區知町二四二五圓板橋  
一三圓板橋旅行、長町

龍 橋 留 次 郎 明治九年生  
關昭和電機株式會社取締  
役、住東京市大森  
區田園調布三ノ八五圓田園  
調布二二三二圓東大圓東京

龍 橋 留 次 郎 明治三〇年  
生國鐵道株式會社取締  
役、住東京市大森  
區田園調布三ノ八五圓田園  
調布二二三二圓東大圓東京

龍 橋 留 次 郎 明治三五年  
生國鐵道株式會社取締  
役、住東京市大森  
區田園調布三ノ八五圓田園  
調布二二三二圓東大圓東京

龍 橋 留 次 郎 明治三五年  
生國鐵道株式會社取締  
役、住東京市大森  
區田園調布三ノ八五圓田園  
調布二二三二圓東大圓東京

神奈川三七八三

所代表者 厩東京市蒲田區北

福岡市中市小路町四ノ一

締役、昭和一三年入社 東

梶田久次郎 聯合實業社

柏木新治 明治二六年

二九七七 所代表者 厩東京市蒲田區北

法大田北津道

締役、昭和一三年入社 東

梶田兼吉 梶田工業

柏木秀一 關東電氣

株式會社 總理部長 厩東京

市世田谷區北澤四ノ四〇六

市世田谷區北澤四ノ四〇六

梶田千秋 明治四一年

柏木登 明治三〇年

生國東京人遺精糸株式會社

生國東京人遺精糸株式會社

生國東京人遺精糸株式會社

梶田萬作 關大阪鐵鋼

柏木兵一 明治二三年

生國大阪天新株式會社 檢査

部長、明治三九年入社 厩大

市世田谷區北澤四ノ四〇六

梶田萬作 關大阪鐵鋼

柏木勝光 關滿蒙毛織

株式會社 常務取締役 厩奉天

市世田谷區北澤四ノ四〇六

市世田谷區北澤四ノ四〇六

梶谷嘉一 明治二七年

柏倉吉三郎 明治一七年

生國株式會社 池田鐵工所取

締役部長 厩東京市淀橋區

西大久保三ノ五一 厩四谷七

梶野武治 關梶野鐵工

柏田文男 明治三四年

生國東京セロフアン紙株式

會社 常務理事 厩東京市

二俣二俣三五 厩早大野町

梶野武治 關梶野鐵工

柏谷市太郎 關梶谷鐵工

生國東京セロフアン紙株式

會社 常務理事 厩東京市

二俣二俣三五 厩早大野町

梶野武治 關梶野鐵工

梶原熊雄 關梶原鐵工

業合資會社代表者 厩東京市

豊島區西馬場三ノ八七三 同

所代表者 厩東京市向島區

梶原信義 明治二七年

梶原二郎 明治三九年

生國製鋼粉株式會社 總理本

工場長 厩本市花園町三

九八一 厩京高南町大分

梶原信義 明治二七年

梶原信義 明治二七年

生國滿洲物產株式會社 購買

課長代理 厩奉天市稻葉町四

關愛樓

梶原信義 明治二七年

梶間三穂助 關三陽製作

所代表者 厩東京市向島區

堀町四四ノ二五 厩所 厩堀田

三二三六

梶間武三郎 明治二三年

梶村茂 關後藤商店

支配人 厩池田市大字才田五

六〇ノ一 厩石橋一七

所代表者 厩東京市向島區

梶本金平 明治二二年

梶本金平 明治二二年

生國日本製鐵株式會社 八轉

製鐵所次長 厩八幡市高見町

社宅 厩海軍大田區廣島

梶本吾市 明治一八年

梶本吾市 明治一八年

生國宇部礦業株式會社 事務

昭和一〇年入社 厩東京市麻

布區本村町二二五 厩三田二

梶山 庄平 關梶山製作

梶本佐一 關梶治平商

店 厩大府市東區中道本通

三ノ四七 厩一〇六四

梶山 庄平 關梶山製作

梶山 庄平 關梶山製作

生國岡山山製紙株式會社 技術

西岡山山製紙株式會社 技術

生國岡山山製紙株式會社 技術

梶山 庄平 關梶山製作





角岡 知良 關滿洲製粉株式會社取締役 奉天市小北門外警署二〇號同社內

角木 定吉 關角木鐵工所代表者 東京市城東區大島町七ノ二七 一〇本所五十四一三

角木 雄吉 關共立電機製作所 主田大阪此花區下福島三丁目一三 關土佐堀一七九五

角熊外次郎 明治二三年 生關不二越鋼材工業株式會社 經理部長 昭和九年入社 在富山市桃井町七七 關福野農田富山

角倉字十郎 關角倉鐵工場代表者 在東京市向島區隔田町三ノ五 一六同所

角 登 明治二六年 生關鐵瀧粉製株式會社 大野工場工場長 大正七年入社 在關井縣大野町 關大野一六七 關慶大圓福岡

角田 雲長 關理研光學工業株式會社 支配人 昭和一年入社 在東京市小石川區大塚町七三 關陸軍砲工廠東京

角田 雲平 明治三十五年 生關日島炭礦株式會社 岩屋炭礦長 大正一四年入社 在佐賀縣東松浦郡最木村 關知二〇 關高下 關山田 關

角田 龜太郎 關角田鐵工所代表者 在東京市橋區月島西仲道一ノ三 同所 關京橋四八四三

角田 秀造 關角田鐵工所代表者 在東京市京橋區月島通三ノ三

角田 常治郎 明治一七年 生關三益石油株式會社 取締役 三益石油株式會社 取締役 三益石油株式會社 取締役 三益石油株式會社 取締役

角田 正高 明治一〇年 生關遠州礦機株式會社 大井川鐵道株式會社 各取締役 九州鐵道株式會社 各取締役 東京市津島區代々木宮ヶ谷町一四〇 關渡谷一九二六 關慶大圓東京

角田 芳太郎 關興業公司 關新特別市永樂町一丁目 五同社內

角田 林兵衛 關國産機器株式會社 代表者 在東京市蒲田區北陸谷町三〇 二七同所 關大森六〇一〇

角谷 甚太郎 關株式會社 大林鐵礦業部事務主任 在大府北河內郡枚方町字中根二二 六〇 關香里一三四

角谷 龍二 關西鐵道所事務取締役 在大府府泉北郡濱寺町 關訪ノ森 關津邊濱寺二一七〇

角谷 政一 明治二七年 生關神戶瓦斯株式會社 經理部長 明治四五年入社 關兵庫縣武庫郡御影町字濱西五五三 關御影五二五 關兵庫縣

角出 正則 明治三五年 生關帝國燃料興業株式會社 秘書主任兼調查係主任 昭和一三年入社 在東京市津島區代々木東町八ノ八 關東大團石川關將棋

角野 市松 關角野螺旋鋼製作所 代表者 在東京市本所區藤町一ノ八 同所 關本所六〇 四九

角野 久造 關日滿實業協會 大阪支部事務主任 在西宮市所町四六 關西宮三三三

角野 清藏 關日本電力株式會社 電氣課次長 在尾崎市宮内町三丁目一七〇 關尾崎一三四五

角野 皓一 關昭和金屬商事株式會社 取締役社長 在大府市四區立寄湖北通一ノ一九 關愛武所 大阪出張所內

角能外次郎 明治二三年 生關不二越鋼材工業株式會社 營業部長 兼實材部長 在關東部部長 兼實材部長 在關東部部長 兼實材部長

角井 重直 明治二〇年 生關日本曹達株式會社 日曹鋼業株式會社 各監査役 日曹人精ハル株式會社 常務取締役 昭和一年入社 在東京市淀橋區百人町三ノ二八 五 關四谷一七七三 關埼玉關東京高商關團基ハル

角井 孔重 明治二一年 生關東京護謄株式會社 取締役 營業部長 大正一三年入社 在東京市中野區野方町一ノ九三 關中野七二八三 關商大團馬

角井 潤三 明治一八年 生關株式會社 玉造船所 監査取締役 三井物産株式會社 監査部長 在東京市品川區五反田六ノ一 關大崎一三三六 關東京高商

角井 俊介 明治三六年 生關東京人造絹糸株式會社 吉原工場事務長 在靜岡縣富士郡吉原町 關工場敷付 慶大

角井 新作 關金井伸鐵所代表者 在東京市板橋區志村中野二ノ一 關九段二八二一 關東京

金子 龍太郎 關金子製粉株式會社 代表者 在東京市日黒區上日黒六ノ一 二四 同所 關渡谷九九〇

金子 幾平 關金子アレ工業所 代表者 在東京市住原區小山町三九 同所

金子 市太郎 關金子製作所 代表者 在東京市板橋區志村六ノ一 同所

金子 一郎 明治二五年 生關日産化學工業株式會社 株式課長 大正元年入社 在東京市品川區大井町三ノ三 關品川區大井町三ノ三 關品川區大井町三ノ三 關品川區大井町三ノ三

金子 榮吉 關品川川製粉所代表者 在東京市品川區西品川四ノ一 二五 同所 關大崎二二 三二 關大崎二二 三二 關大崎二二 三二 關大崎二二 三二

金子 榮作 關金子製作所代表者 在東京市品川區大崎町二ノ四 二五 同所 關大崎三二 五五

金子 榮次郎 關金子製粉株式會社 代表者 在東京市品川區大崎町二ノ四 二五 同所

金子 永十郎 關古河合名會社 代表者 在東京市品川區大崎町二ノ四 二五 同所

金子 嘉兵衛 關金子製粉株式會社 代表者 在東京市品川區大崎町二ノ四 二五 同所

金子 嘉太郎 關金子製粉株式會社 代表者 在東京市品川區大崎町二ノ四 二五 同所

金子 清 明治四三年 生關大野天然瓦斯株式會社 庶務課主任 昭和一年入社 在東京市世田谷區池尻三ノ一 關神戶高商關愛知關敬步 旅行 關金子電機製作所 代表者 在東京市品川區南品川五ノ二八 九 同所

金子 清 明治四三年 生關大野天然瓦斯株式會社 庶務課主任 昭和一年入社 在東京市世田谷區池尻三ノ一 關神戶高商關愛知關敬步 旅行 關金子電機製作所 代表者 在東京市品川區南品川五ノ二八 九 同所

金子 定一 明治二八年 生關九州水力電氣株式會社 監査部長 大正一三年入社 在福岡市濱田町三ノ一二八 關四三〇 九一 關東京高商 關福岡團基

金子 行徳 明治一一年 生關信濃紡糸紡績株式會社 社長 在長野縣小縣郡殿城村 關長野

金子 深次郎 關金子製粉株式會社 代表者 在東京市品川區大崎町二ノ四 二五 同所

金子 國治 關金子製粉株式會社 代表者 在東京市品川區大崎町二ノ四 二五 同所

金子 堅次郎 關東京芝浦電氣株式會社 三井物産株式會社 各取締役 三井合名會社 常務理事 在東京市品川區大崎町中丸九 關大崎六四 關山口高商關馬

金子 深次郎 關金子製粉株式會社 代表者 在東京市品川區大崎町二ノ四 二五 同所

金子 國治 關金子製粉株式會社 代表者 在東京市品川區大崎町二ノ四 二五 同所

金子 堅次郎 關東京芝浦電氣株式會社 三井物産株式會社 各取締役 三井合名會社 常務理事 在東京市品川區大崎町中丸九 關大崎六四 關山口高商關馬

金子 定一 明治二八年 生關九州水力電氣株式會社 監査部長 大正一三年入社 在福岡市濱田町三ノ一二八 關四三〇 九一 關東京高商 關福岡團基

金子 定一 明治二八年 生關九州水力電氣株式會社 監査部長 大正一三年入社 在福岡市濱田町三ノ一二八 關四三〇 九一 關東京高商 關福岡團基



力之部 金(子、古、坂)

- 金子佐武郎 關株式會社  
金子工場代表者 東京市芝  
區三田松坂町三八同所  
輪六七五
- 金子次太郎 關金子鑄物  
工場代表者 東京市王子區  
中十條四ノ六ノ四同所 王  
子二二七九
- 金子四郎 關金子金屬  
工作所代表者 東京市大森  
區大森二ノ三三同所 大森  
六一一六
- 金子正三 關金子製作  
所代表者 東京市淺草區四  
三三町一三同所 淺草七三  
一一
- 金子俊一 關株式會社  
大阪鐵工所取締役營業部長  
關兵庫縣武庫郡清道村芦屋  
字芦原 芦屋三三三二
- 金子進實 明治二八年  
生關株式會社池田見識工所製  
作部長 東京市大森區馬込  
町東三ノ七五九 東京高工  
師廣島
- 金子靜一 關東京金子  
機械製作株式會社代表者 關  
東京市神田區川崎町二  
ノ四八同所 下谷四七五
- 金子精一郎 關昭和精工  
所代表者 東京市荏原區中  
延町二五九同所 荏原二五  
七二
- 金子武五郎 關金子工場  
代表者 東京市芝區白金三  
光町三七同所
- 金子竹太郎 明治七年生  
關兩毛製鐵株式會社取締役  
明治四〇年入社 桐生市宮  
本町一四五八 桐生二〇〇  
六 東京高工師馬橋讀書
- 金子武藏 明治三〇年  
生關電氣化學工業株式會社  
常務、東北振興化學株式會  
社監査役 東京市豊島區三  
番町五ノ二〇 九段七〇〇  
豊島大
- 金子辰雄 關株式會社  
金子製鋼所 大阪市大正區  
千島町三八七同所 豊川  
一五八〇
- 金子忠一 明治二六年  
生關東洋製糖株式會社  
工場長、昭和二年入社 鹿  
根市中島町 關大田山口
- 金子長左衛門 關金長鑄  
工場代表者 川口市飯塚二  
七九同所 豐川二九八二
- 金子綱高 關昭和興業  
所機械製造部 關關山北二  
條町青葉寮一六
- 金子庸夫 明治一〇年  
生關東京高速鐵道株式會社  
取締役 東京市澁谷區塚  
町三一 澁谷二一 大分  
金子徳太郎 關金子鑄物
- 金子利明 關金子面鏡  
製作所代表者 東京市荒川  
區尾久町四ノ一六三〇同所  
關下谷六九八九
- 金子敏三郎 關若宮商店  
營業主任 大阪市浪速區稻  
苗町二丁目九四三ノ二
- 金子富之助 明治四二年  
生關樹生機株式會社工作  
部長、昭和七年入社 桐生  
市旭町 東京工藝師新湯
- 金子留吉 關金子機式  
製作所代表者 東京市江戶  
川區小松川二ノ六六七同所  
關江戶川二二二呼
- 金子政一 關東京芝浦  
電氣株式會社ツツ支社大  
阪出張所 阪南主任 豐中市  
新免一七
- 金子正雄 關金子自動  
車修繕工場代表者 東京市  
淺草區日本堤一ノ一 同所
- 金子昌吉 金子精工  
代表者 川口市飯塚三ノ三  
四〇同所 豐川二八八四
- 金子政次郎 關株式會社  
天野理所代表者 東京市  
豊島區池田町六二五同所  
關池田三三
- 金子又十郎 關金子鑄材
- 金子松藏 關合名會社  
金松鑄造所代表者 東京市  
荒川區尾久町一〇ノ一七九  
五同所 關下谷二七八三
- 金子三三 明治三一年  
生關王子製紙株式會社泊房  
工場長、大正七年入社 津  
太泊房 泊房町 關大田山  
口
- 金子元三郎 明治二八年生  
關山邊鐵道株式會社、大  
正七年入社 津小樽市宮岡町  
三ノ二三 小樽二〇三 關北  
津鐵道株式會社
- 金子元七 關金子精工  
所代表者 川口市南二ノ一  
二二ノ一 同所 關川口二六五  
九
- 金子泰一 關金子精工  
所代表者 關濱市保土ヶ谷  
區宮田町五五五 同所 關神奈  
川三九一〇
- 金子靖夫 關鐵道營業  
株式會社取締役 東京市向  
島區高島町二ノ一六一二 本  
社對面
- 金子保三 明治二三年  
生關日本放銅統制株式會社  
會計課長、昭和一三年入社  
關東京市世田谷區松原町四  
ノ三五三 關富山
- 金子保右衛門 金子精工
- 金子義昭 明治二〇年  
生關株式會社北長電機製作  
所檢査部主任、昭和八年入  
社 東京市世田谷區東玉川  
町六七四 千葉
- 金子美隆 明治二〇年  
生關東京芝浦電氣株式會社  
芝浦支社秘書、明治四四年  
生關東京市日黒區下日黒三  
ノ六七八 關大崎五七七 關早  
大田新湯
- 金子義憲 明治二三年  
生關神都電氣興業株式會社  
取締役兼技師長 兼工務部長  
大正八年入社 東京市南區  
島通二 關富山一五三 關京大  
關東京區關野、散歩
- 金子隆一 關大風工程  
公司 關大連市天神町五一 同  
社內
- 金子禮吉 關金子特殊  
購物工場代表者 東京市品  
川區大崎本町三ノ五七二 同  
所 關大崎一八七八
- 金子久次 明治一四年  
生關上野製煉株式會社理事  
技術部長、昭和一三年入社  
關上野黃浦路アヌアヌ一ハワ  
ス市中央區四二二五五 關  
東京區關島
- 金坂金一郎 關神奈川縣  
木造船工業組合代表者 關橫

- 金坂新次郎 明治二六年  
生關關東工業開發株式會  
社株式課長、康徳五年入社  
關東京市世田谷區世田谷三  
ノ二四二 關世田谷三三五  
六 關中大田東京鐵道
- 金坂政吉 關金坂鐵工  
場代表者 東京市向島區南  
島町二ノ五〇同所 關墨川一  
七〇六
- 金刺源一郎 明治二二年  
生關株式會社清水組朝鮮支  
店長、明治四〇年入社 關京  
城府三坂通一九五 關龍山一  
〇七六 關東京市荏原區
- 金指 關金指工場  
代表者 東京市日黒區榎ノ  
木坂二一八同所 關荏原六四  
六九
- 金澤 勇 關金澤製作  
所代表者 東京市品川區西  
大崎一ノ三七三 同所 關大崎  
三七四七
- 金澤重 明治二四年  
生關昭和産業株式會社取締  
役、昭和一年入社 東京  
市品川區五反田町五ノ六〇  
關東大田千葉
- 金澤潤一 明治三九年  
生關理研工作機株式會社  
庶務課長 東京市中西區大  
和町二六四 關京大關山形
- 金澤信一 明治一七年  
生關朝鮮製煉株式會社  
取締役 關朝鮮平安道道江四  
郡東津浦鐵道會社東京大關大  
阪
- 金澤善一 關岩城硝子  
株式會社監査役 東京市日  
本橋區小傳馬町一丁目二ノ  
五 關茅場五五五 關旅行
- 金澤忠一 明治二七年  
生關株式會社明電會營業部  
副部長、大正八年入社 東京  
市品川區東大崎三ノ二二  
三 關東京高工
- 金澤留太郎 關金澤鐵工  
場代表者 東京市荒川區尾  
久町二ノ五一 同所
- 金澤眞三郎 關英煉工所  
代表者 東京市品川區羽田  
鈴木町九七四 同所
- 金澤冬三郎 關日本化學  
工業株式會社、内外ピル  
ンガ株式會社、關關パル  
ン工業株式會社各取締役、大  
日本製糖株式會社常務、東  
邦炭礦株式會社監査役 東京  
市品川區大井鹿島町三一  
二三 關大森二八四 關埼玉  
關慶大關コダ、關甚
- 金澤保資 關浪速製紙  
株式會社常務取締役 關登中  
市大字新免一〇二三ノ一  
登中三三三五
- 金澤利助 關大原興業
- 金田健太郎 明治二四年  
生關株式會社新湯鐵工所營  
業第二課、大正四年入社 關  
東京市中西區野方町二ノ一  
四六三 關中野四九五一 關東  
京高商師岡
- 金田三太郎 關中央公司  
關奉天市漢運町一〇同社內
- 金田純一 關大連  
關一七一〇ノス 關會代表者 關  
大連市山縣通一五四 同會  
內
- 金田猛 關川北電氣  
土木工事株式會社、川北電
- 金杉清次郎 關金杉製作  
所代表者 東京市板橋區志  
村中臺町二九九 同所 關赤  
羽二四五四呼
- 金田榮太郎 關東洋工業  
株式會社、朝鮮石炭工業株  
式會社、日榮鐵業株式會社  
日本水電株式會社各取締役  
東京市水電鐵業株式會社社長  
日本製煉株式會社常務  
關兵庫縣武庫郡清道村字打  
出 關荏原九三〇 關高商師廣
- 金田一光 明治二八年  
生關奧羽電燈株式會社常務  
大正八年入社 關盛岡市大濱  
小路 關盛岡五二 關東京高  
商師岩手關スギ、野球
- 金田健太郎 明治二四年  
生關株式會社新湯鐵工所營  
業第二課、大正四年入社 關  
東京市中西區野方町二ノ一  
四六三 關中野四九五一 關東  
京高商師岡
- 金田三太郎 關中央公司  
關奉天市漢運町一〇同社內
- 金田純一 關大連  
關一七一〇ノス 關會代表者 關  
大連市山縣通一五四 同會  
內
- 金田猛 關川北電氣  
土木工事株式會社、川北電
- 金谷經介 明治四〇年  
生關大阪アルミニウム株  
式會社技師長、昭和一二二  
年入社 關大阪市住吉區駒川町  
七ノ一三 關大阪高工師大阪  
關野球、庭球
- 金谷民治 關金谷製作  
所代表者 東京市向島區香  
榎町四六ノ六八 同所 關墨田  
五二二四
- 金谷利正 關力ナナ商  
店 關大阪市西區島津町二五  
關新町二一三四
- 金谷正夫 關東光電氣  
株式會社取締役 技師部長 關  
東京市杉並區阿佐ヶ谷五ノ  
一〇 關荏原三四五四
- 金谷正治 明治二五年  
生關東省實業株式會社常務  
東京市杉並區阿佐ヶ谷五ノ  
一〇 關荏原三四五四
- 金谷正治 明治二五年  
生關東省實業株式會社常務  
東京市杉並區阿佐ヶ谷五ノ  
一〇 關荏原三四五四
- 金原信泰 關日本學術  
振興會物理探査研究所長 關  
東京市牛込區山伏町一五
- 金原與吉 關六合商會  
關兵庫縣武庫郡清道村打出  
字中尾一六 關荏原二二〇八
- 金原良助 明治一四年  
生關滿洲探金株式會社營業  
課長 關金澤課長、康徳元年  
入社 關東京特別市北安南胡
- 金津常光 關金津印刷  
機製作所代表者 東京市  
京橋區木挽町三ノ二 同所
- 金次義雄 關金次電機  
機製作所 關大阪市北區北  
橋町四七 關墨田二八九七
- 金留昭人 關門司藥港  
株式會社營業主任、門司市  
市元清通町五 關北港道
- 金成増彦 關富士通信  
機製作株式會社庶務係長 關  
東京市本郷區駒込町二八  
關大塚五〇二
- 金野六郎 關金六工場  
代表者 東京市品川區西大  
崎三ノ五一 同所
- 金原清起 關金原鐵工  
場代表者 東京市板橋區板  
橋町一ノ二四四 同所 關板  
橋五八三
- 金原信泰 關日本學術  
振興會物理探査研究所長 關  
東京市牛込區山伏町一五
- 金原與吉 關六合商會  
關兵庫縣武庫郡清道村打出  
字中尾一六 關荏原二二〇八
- 金原良助 明治一四年  
生關滿洲探金株式會社營業  
課長 關金澤課長、康徳元年  
入社 關東京特別市北安南胡

力之部 金(坂、刺、指、澤、杉、田、谷、津、次、留、成、野、原)

同八一(二)四四九八  
日會英文印刷圖書曲、繪  
金秀桂吾 關高砂工業  
株式會社大阪出張所主任  
大阪市東區南久寶寺町四ノ  
一四番船場二六六八  
金平倉男 關金平製鉄  
所代表者關東京市荒川區尾  
久町五ノ八二三同所  
金卷平吉 關金卷製作  
所代表者關東京市荏原區中  
延町二七二同所  
金松喬 光緒二五年  
生關滿洲炭礦株式會社監事  
昭和九年入社關奉天市輝樓  
北益增樓鐵礦揚子山氣付墜  
瀋陽縣師範奉天  
金丸二郎 明治二三年  
生關關東五新株式會社取締  
役支那人、昭和三年入社  
神奈川縣逗子町一〇五三  
道子四四四東大團山梨縣  
書、鈴  
金丸長次郎 關金丸鑄工  
場代表者關川口市壽町一二  
二同所關川口三二一五  
金丸直利 明治三三年  
生關關西製粉株式會社取締  
役、關藤酒造合名會社支配  
人、關朝鮮平壤府黃金町二  
六二二關京大團長  
金光庸夫 明治一〇年  
生關大正生命保險株式會社  
東亞煙草株式會社取締役  
長、朝鮮鐵道株式會社、滿  
洲亞細亞煙草株式會社各取締  
役其他關東京市淺草區淺草  
町三一三關淺草二一圓大分  
金秀文 明治二六年  
生關東亞煙草株式會社專務  
昭和十一年入社關東京市牛  
込區二十崎町二一圓牛込二  
五一七關東大團大分  
金光義邦 明治四二年  
生關王子電氣軌道株式會社  
東亞煙草株式會社各取締役  
關東京市淺草區淺草町二〇  
關淺草一七關東大團大分  
關球  
金森乾次 明治三〇年  
生關大阪電氣軌道株式會社  
取締役兼總務部長、參宮急  
行電鐵株式會社總務部長、  
大阪市住吉區松崎町二ノ七  
六關天王寺八八九關東大團  
大阪  
金森太郎 關金森製作  
所代表者關東京市淺草區惠  
比壽通二ノ一九同所關高輪  
二五一八  
金森太郎 明治二一年  
生關東北興業株式會社副總  
裁、東北興業化學株式會社  
取締役關東京市淺草區代々  
木大山町一〇四九關四谷一  
三五〇關東大團東京

生關大正生命保險株式會社  
東亞煙草株式會社取締役  
長、朝鮮鐵道株式會社、滿  
洲亞細亞煙草株式會社各取締  
役其他關東京市淺草區淺草  
町三一三關淺草二一圓大分  
生關出雲電氣株式會社購買  
課長、大正二年入社關松江  
市新維賀町八二五關島根  
金森基信 明治三一年  
生關大阪曹達株式會社小倉  
工場長、大正八年入社關小  
倉市中井町小倉六〇八關東  
京高工團長野  
金山新太郎 關金山製作  
所代表者關東京市島島區西  
果崎一ノ三二六同所關大  
塚三二二九  
金山正太郎 關金山工業  
所代表者關東京市品川區東  
大崎一ノ四九二同所關大崎  
三〇四七  
金行悦三 關中國塗料  
株式會社常務取締役關大阪  
市住吉區萬代四一ノ四〇關  
住吉二三二七  
兼子勇 明治三三年  
生關北支那開發株式會社監  
理部第一課長、昭和一四年  
入社關東京市中野區藤ノ宮  
町二ノ八九八關京大團靜岡  
兼子金次郎 關三光製作

所代表者關東京市芝區白金  
三光町三八三同所關高輪八  
二三四  
兼子孫一郎 明治元年生  
關關西電力株式會社  
長、明治三四年入社關關西  
市高畑町一關關西四一八  
關山形  
兼子良三 關關東水力  
電氣株式會社社員關群馬縣  
勢多郡北橋村關水社宅  
兼坂又吉 關兼坂鐵工  
所代表者關東京市京橋區新  
佃島四町二ノ二四同所關京  
橋三四三九  
兼坂利之助 關兼坂製作  
所代表者關東京市芝區白金  
三光町四〇同所  
兼崎德 明治二九年  
生關東京芝浦電氣株式會社  
マツタ支社上海工場長、大  
正九年入社關上海路一  
八八關早大團山口  
兼田一男 明治三一年  
生關合資會社ウエカソト  
商會代表社員、昭和一四年  
創業在東京市芝區芝浦一  
一關早大團六六五關早和  
大學助廣島  
兼田健次 明治三七年  
生關聯合紙器株式會社京都  
營業所長、昭和五年入社  
京都市中京區四ノ京塚本町  
一〇關東大

兼松榮次郎 明治三〇年  
生關東洋毛織株式會社  
副支那人、昭和七年入社  
尼崎市淺波通五ノ一六  
兼松忠治 關兼松鐵工  
所代表者關東京市本所區堅  
川三ノ二八同所關本所四一  
一二  
兼松 關萬延元年生  
關關西重工業株式會社長  
關田式機機株式會社長、日  
本光機紡社社長關名古屋市南  
區呼禮町輪ノ内三三關瑞穂  
一八四七關坂阜  
兼松與三之助 關兼松南  
店機機部代表者關東京市淺  
谷區北谷町五同所關青山四  
六一四  
兼本興繼 關東亞化學  
株式會社代表取締役、東亞  
ハイント株式會社代表取締  
役關東京市上京區衣笠南道  
町二七關西六〇三九  
兼吉節 明治二一  
年生關合資會社太陽空氣機  
械製作所代表社員、昭和四  
年創業在橫濱市神奈川區  
町八八關神奈川四二七三關  
京都帝國大學機械工學科  
佐賀  
鐘夕江榮行 明治二七年  
生關日本放銅統制株式會社  
調查課長、昭和十三年入社  
關東京市四谷區新宿二ノ一

五箇四谷二七五五  
樺山愛輔 慶應元年生  
關三光紡績株式會社取締役  
日本製鐵株式會社監査役、  
大井川鐵道株式會社相談役  
關東京市品川區五反田六ノ  
二一五ノ六關大崎一〇〇九  
關鹿兒島縣國語、乘馬  
樺山資英 關滿洲棉花  
株式會社社長關大連市下秋  
町四〇番地同社内  
鍋本恭四郎 關鍋本製作  
所代表者關東京市日黒區清  
水町四七九同所關荏原六九  
六六  
釜末末吉 關釜末工業  
所代表者關東京市豊島區池  
袋一ノ七一三同所關大塚四  
一二二  
釜本三郎 明治五年生  
關高岡電燈株式會社取締役  
昭和四年入社關高岡市金屋  
町一三一關三三三關富山  
蒲澤安吉 明治一四年  
生關奉天製麻株式會社取締  
役關東京市杉並區成宗三ノ  
三三七關荏原二六二〇  
蒲田善藏 明治一七年  
生關ニトシヤハヤ一  
ト、ニトシヤハヤ一  
造販賣、蒲田商店經營、昭  
和十一年創業關東京市芝區  
新橋四ノ四關芝二三八二關  
京都

蒲池市郎 關蒲池組  
新東京特別市敷道西廢線用地  
一四同社内  
蒲池司郎 明治三四年  
生關大連船渠鐵工株式會社  
造船設計課長、大正一三年  
入社關大連市千草町一四〇  
三〇四三二〇關大團長  
鎌倉大藏 明治二二年  
生關日立製作所日立工場副  
工場長、大正三年入社關茨  
城縣多賀郡助川町大字助川  
三一〇關助川一五一關京大  
團長  
鎌倉善八 關鎌倉鐵工  
所代表者關東京市向島區南  
島町五ノ七六同所關墨田四  
〇六六  
鎌倉長四郎 明治二九年  
生關三井合名會社庶務課長  
代理、大正九年入社關東京  
市大森區馬込町東一ノ一二  
一一關大森二七一關慶大  
團長  
鎌田太郎 關鎌田鐵工  
所代表者關東京市荒川區尾  
久町二四七同所  
鎌田卯之助 關鎌田卯之  
助商店代表者關東京市四區立賣堀  
北通七ノ一六關新町二〇七  
四  
鎌田音吉 關東京セ  
ロイド再製生地工業組合代  
表者關東京市淺草區淺草橋  
鎌田勝太郎 明治三七年  
生關金森工材株式會社社長  
大正一三年創業關東京市荒  
川區尾久町一ノ八五關下  
谷九二四三關東京關キ  
卓球  
鎌田房義 明治二五年  
生關出雲電氣株式會社購買  
課長、大正二年入社關松江  
市新維賀町八二五關島根  
金森基信 明治三一年  
生關大阪曹達株式會社小倉  
工場長、大正八年入社關小  
倉市中井町小倉六〇八關東  
京高工團長野  
金山新太郎 關金山製作  
所代表者關東京市島島區西  
果崎一ノ三二六同所關大  
塚三二二九  
金山正太郎 關金山工業  
所代表者關東京市品川區東  
大崎一ノ四九二同所關大崎  
三〇四七  
金行悦三 關中國塗料  
株式會社常務取締役關大阪  
市住吉區萬代四一ノ四〇關  
住吉二三二七  
兼子勇 明治三三年  
生關北支那開發株式會社監  
理部第一課長、昭和一四年  
入社關東京市中野區藤ノ宮  
町二ノ八九八關京大團靜岡  
兼子金次郎 關三光製作

株式會社代表者關東京市城  
東區龜戸町五ノ一九同所關  
墨田六六七二  
鎌田真一郎 關兵衛鏡  
砲製造所代表者關東京市王  
千區稻付町二ノ一九八同所  
關赤羽二六三八  
鎌田得一郎 明治二八年  
生關東北興業アルミニウム  
株式會社理事關山工場長、  
昭和十三年入社關都山市宇  
咲田町三〇七關都山九八九  
關東大團三重  
鎌田敏夫 明治三七年  
生關東京自動車工業株式會  
社川崎鐵工課長、昭和一二  
年入社關東京市大森區新井  
宿六ノ四八〇關京大團鳥取  
鎌田正文 明治一五年  
生關明治製糖株式會社藤原  
工場長、關關南州東石郡六  
脚庄藤原六八七關藤原二  
鎌田正明 明治二一年  
生關東亞興業株式會社取締  
役、昭和一二年入社關東京  
市淺谷區代々木上原一ノ二  
七關四谷六六九七關東洋橋  
會專關香川關コッ  
鎌田政一 關カマ  
上ノナ商會代表者關  
川口市飯塚町二二二同所關  
川口二三一五  
上内彦策 明治二三年

生關東洋拓殖株式會社朝鮮  
支社理事、朝鮮鐵道株式會  
社監査役關京城府東四軒町  
一一〇關大分關樂馬、關藝  
上片平直輔 關大矢組株  
式會社社長關奉天市松島町  
二〇同社内  
上川龍三 關共立製作  
所代表者關東京市京橋區京  
橋二ノ九同所關京橋三四四  
五  
上甲久太郎 明治三六年  
生關上甲貿易株式會社取締  
役、昭和四年入社關橫濱市  
磯子區磯子町一六六六關長  
者可一四五八關慶大團神奈  
川關狩獵  
上條健治 關上條鐵工  
所代表者關川口市榮町三ノ  
一一一關所關川口二二二八  
上條智章 關關島工業  
所代表者關東京市豊島區堀  
ノ内町一〇三五同所關大塚  
二七二三  
上條直 明治一九年  
生關立川飛行機株式會社庶  
務課長、昭和十三年入社  
關東京市北多摩郡昭和村池  
四七四關立川四五四關陸士  
團長野關  
上條英丸 關英工社代  
表者關東京市神田區松永町  
一七同所





五二國高輪二二六二慶大  
 川合勘助 明治五年生  
 川合源太郎 關川合製作  
 川合繁一 關日本鋼板  
 川合登良 慶應二年生  
 川合秀一 明治一三年  
 川合芳次郎 安政二年生  
 川合良藏 明治三年  
 川井源八 明治七年生  
 川井景吉 明治二年生  
 川井新次郎 關三井物產  
 川井安次 關川井電氣  
 川勝留雄 關合資會社  
 川勝富三郎 明治二四年  
 川勝三郎 明治二九年  
 川上覺治 明治二九年  
 川上佐一 明治三一年  
 川上十郎 明治二八年  
 川上正一郎 關日本鋼業  
 川上金熊 明治一〇年  
 川上宗一 明治四年生  
 川上高帆 明治二二年  
 川上根五郎 明治一九年  
 川上尚三 關川上製作

川上仁一郎 關川上鐵工  
 川上昇 關日本電氣  
 川上博三 大正三年生  
 川上平三郎 明治二八年  
 川上八十太 關大日本油  
 川北要助 關製亞工業  
 川口市之助 關大蒙公司  
 川口勝三 關川口製作  
 川口造登 關東京メ  
 川口煥五郎 關藤倉電線  
 川口久次郎 明治二五年  
 川口桑次郎 關滿洲製穀  
 川口幸之助 關三幸社製  
 川口正雄 明治二〇年  
 川口辰助 明治三二年  
 川口武雄 明治二九年  
 川口達郎 關日滿倉庫  
 川口福藏 關大日本冷  
 川口保修吉 明治一三年  
 川倉正次郎 關川倉製作  
 川越重信 明治三六年  
 川越資 關川越製針  
 川越庸一 明治二六年









河崎 淨 興業株式會社  
 株式會社代表者江東京市大  
 森區堤方町四二八同所  
 森四九九三  
 河崎助太郎 明治六年生  
 興日本製毛工業株式會社、  
 東京毛織株式會社、共  
 毛糸紡績株式會社、新  
 絹式會社、日本毛糸紡績工  
 式會社各社長、日華紡績株  
 式會社取締役、株式會社島  
 津製作所監督、城北土地  
 株式會社社長、大阪市東區  
 備後町四ノ四四本町八〇  
 田坂

河崎 泰夫 明治三八年  
 生瀨日本毛糸紡績株式會社  
 取締役大阪市東區農人橋  
 一ノ九電東八二五間大阪

河崎 久勝 興業株式會社  
 株式會社代表者江大阪府泉  
 南郡佐野町大字下五ノ八六  
 〇同社内藤佐野四五三  
 河路 寅三 明治二二年  
 生瀨帝國製麻株式會社事務  
 取捨役、臺灣製麻株式會社  
 大正製麻株式會社、日本麻  
 紡績株式會社、日本紙業株  
 式會社、本天製麻株式會社  
 各取締役、帝國製麻株式會  
 社常務、日本理化學工業株  
 式會社監査役、合名會社安  
 田保善事務部長江東京市大森  
 一山五

河崎 久勝 興業株式會社  
 株式會社代表者江大阪府泉  
 南郡佐野町大字下五ノ八六  
 〇同社内藤佐野四五三  
 河路 寅三 明治二二年  
 生瀨帝國製麻株式會社事務  
 取捨役、臺灣製麻株式會社  
 大正製麻株式會社、日本麻  
 紡績株式會社、日本紙業株  
 式會社、本天製麻株式會社  
 各取締役、帝國製麻株式會  
 社常務、日本理化學工業株  
 式會社監査役、合名會社安  
 田保善事務部長江東京市大森  
 一山五

河路 秀雄 明治三三年  
 生瀨新瀧電力株式會社理事  
 課長、昭和五年入社、新瀧  
 市水道町二ノ五九三三三三  
 河島 要藏 興業株式會社  
 代表者江川口市元柳三ノ  
 一七五五重川日三三四〇

河杉 元助 興業株式會社  
 株式會社取締役江東京市日  
 黑區東町六三三三三三三三  
 河田 源三 興業株式會社  
 精工會取締役江東京市牛込  
 區市谷仲之町三三三三三三

河田 耕吉 明治二一年  
 生瀨東北板與電氣株式會社  
 閉伊川建設事務所及其他、  
 昭和一年入社、岩手縣下  
 閉伊郡川井村事務所内墾工  
 手回高知

河田 善太郎 明治三〇年  
 生瀨富國人絹、株式會  
 社化學研究所、昭和一二  
 年入社、愛知縣中島郡祖父  
 江町祖交江社内香川

河田 了二 明治二三年  
 生瀨安治川土地株式會社常  
 務江大阪府泉北郡尾村四  
 四二番五五五五五五五五

河内 一馬 明治三六年  
 生瀨日本マケシウム株式  
 會社會計課長、昭和一年入  
 社江東京市板橋區志村町一  
 八四五五五五五五五五五

河内 幸次郎 興業株式會社  
 染料株式會社取締役江兵  
 庫縣川邊郡小濱村川而字五  
 反田四ノ一三三三三三三三

河内 進 明治三二年  
 生瀨昭和炭業株式會社九州  
 營業所、昭和一年入社、  
 在長崎縣北松浦郡鹿町村深  
 江橋町高工部町長崎縣鹿島

河内 政次 明治二六年  
 生瀨東洋電機製造株式會社  
 倉庫課長、大正七年入社、  
 横濱市保土ヶ谷區神戶上町  
 三六八五五五五五五五五

河内 通祐 明治二一年  
 生瀨小野田セメント製造株  
 式會社常務、明治四五年入  
 社江山口縣小野田町小野  
 田六一三三三三三三三三三

河手 捨一 明治一〇年  
 生瀨旭硝子株式會社取締役  
 株式會社米井商店取締役、  
 長、三菱礦業株式會社社長、  
 南澤太炭礦株式會社社長、  
 長、三菱石油化學株式會社  
 會社社長、其他多數取締  
 役、昭和四年入社江東京  
 市淺草區長谷町五ノ二電  
 谷六〇二八六一一電東京高等  
 商業學校助東京藤エルフ、  
 田岡

河成 振 興業株式會社  
 所代表者江東京市浦田區北  
 浦谷町二二三三三三三三  
 〇八(呼)

河野 俊夫 興業株式會社  
 乘合自動車株式會社常務、  
 東京市定橋區西大久保二ノ  
 二八七電四谷五五五五五

河野 高 興業株式會社  
 製作所江東京市葛飾區本川  
 梅田町八六

河野 和意 明治二九年  
 生瀨中和金株式會社取締  
 役、昭和二年入社、和歌  
 山市四ノ三八三三三三三三

河野 猪三 興業株式會社  
 江大阪府大正區大正通六ノ  
 一五七七電櫻川七九

21.24"角型自働給油  
 總齒車式鑽孔機

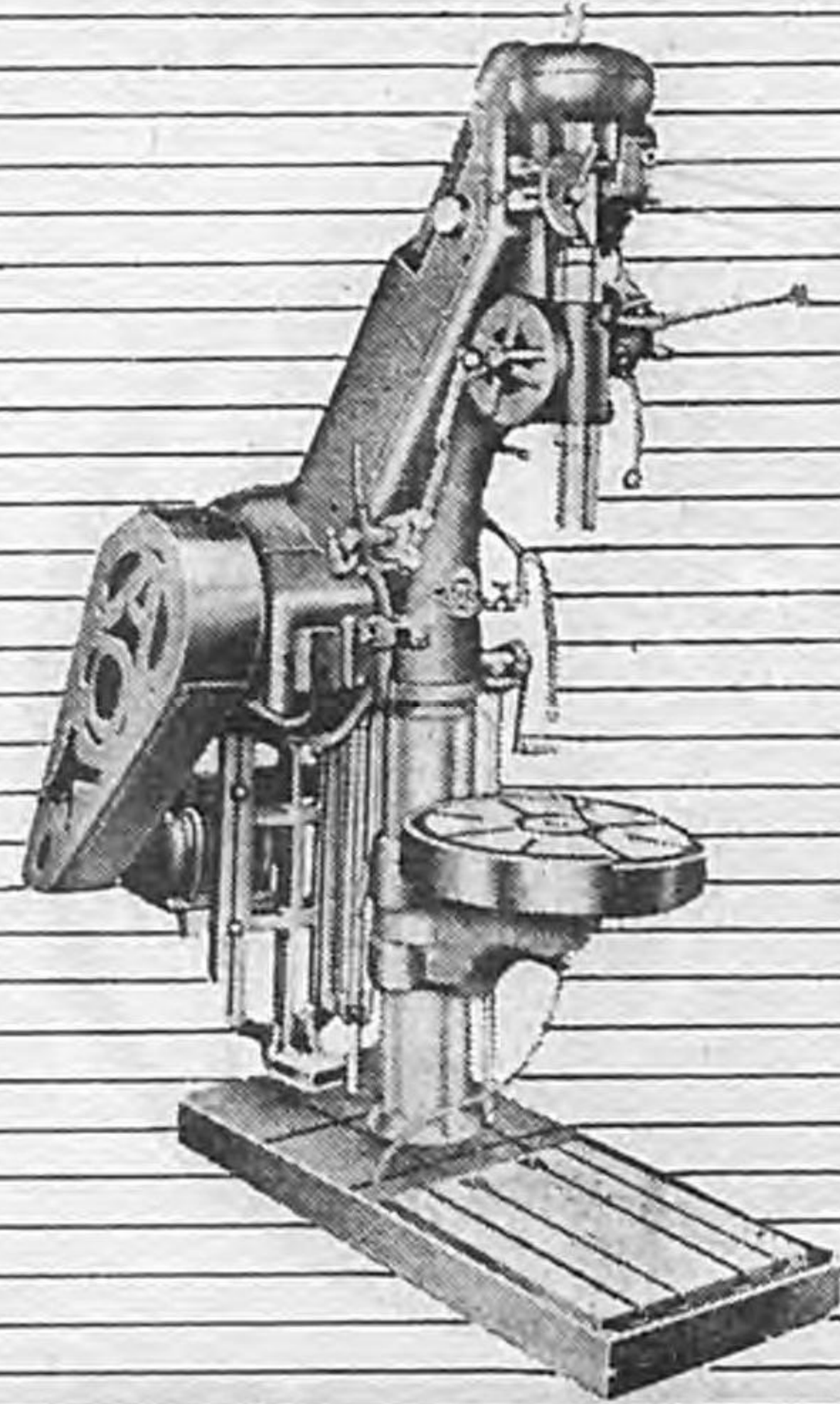

青木鐵工所

本社・工場 東京府北多摩郡武藏野町西窪四四〇番地  
 電話 吉祥寺 272 番  
 東京營業所 東京市芝區三田一ノ三三番地 電話 1771・2967  
 三田 2932

資社  
 合會

# メトリック ハンドタップ

TRADE MARK  
KMO TAP & DIE CO.  
GINZA TOKYO  
MADE IN NIPPON

メートル  
細目ネジ  
第一号  
(1.9mm X 10-150mm)  
第二号  
第三号

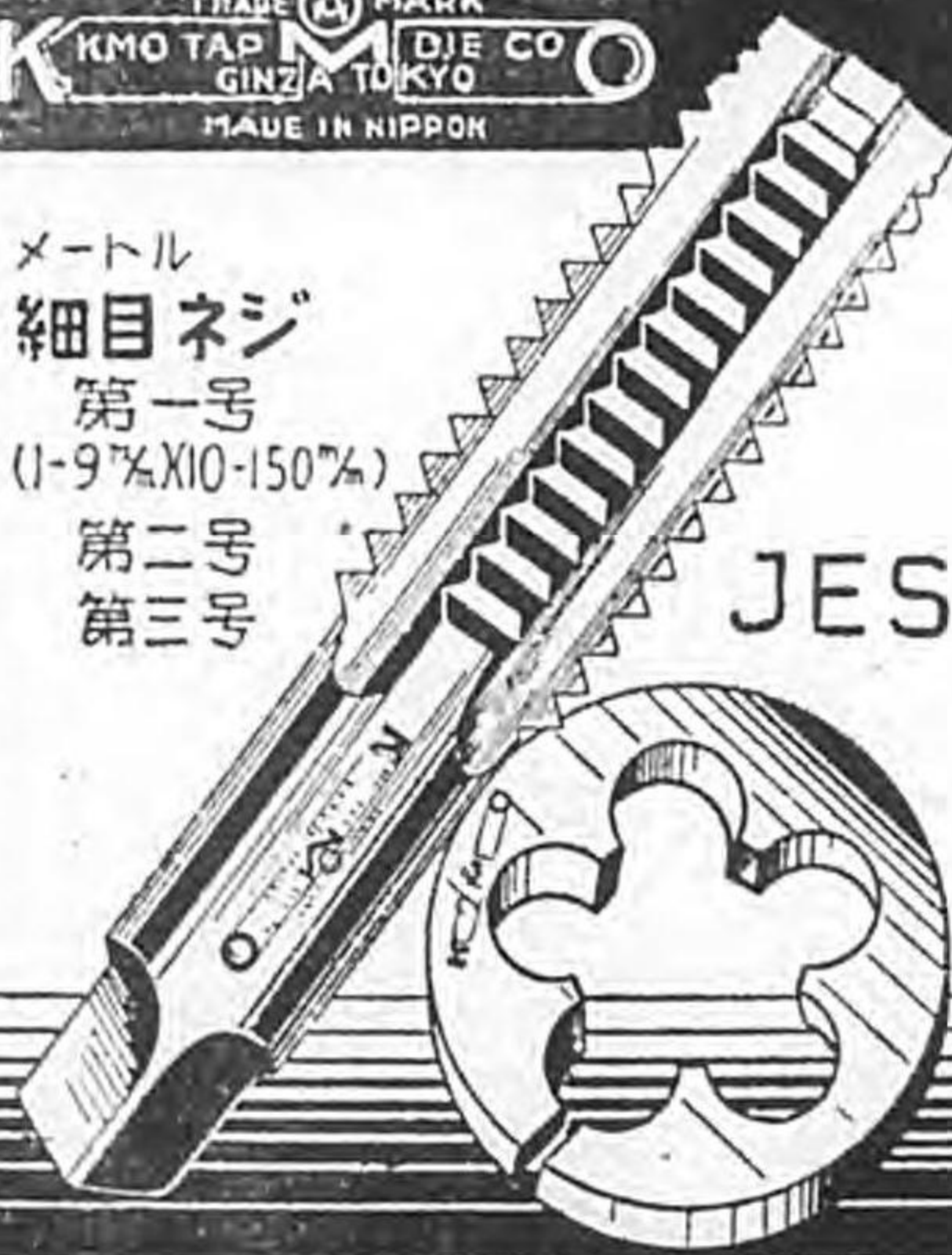

# と ダイス

豊在  
富庫

製造發賣元

## マスハリ商店

東京市京橋区銀座西五ノ三  
電話銀座(57)4097

# オオタミラー

No.2CC型万能フライス盤又は横フライス盤(S並型)

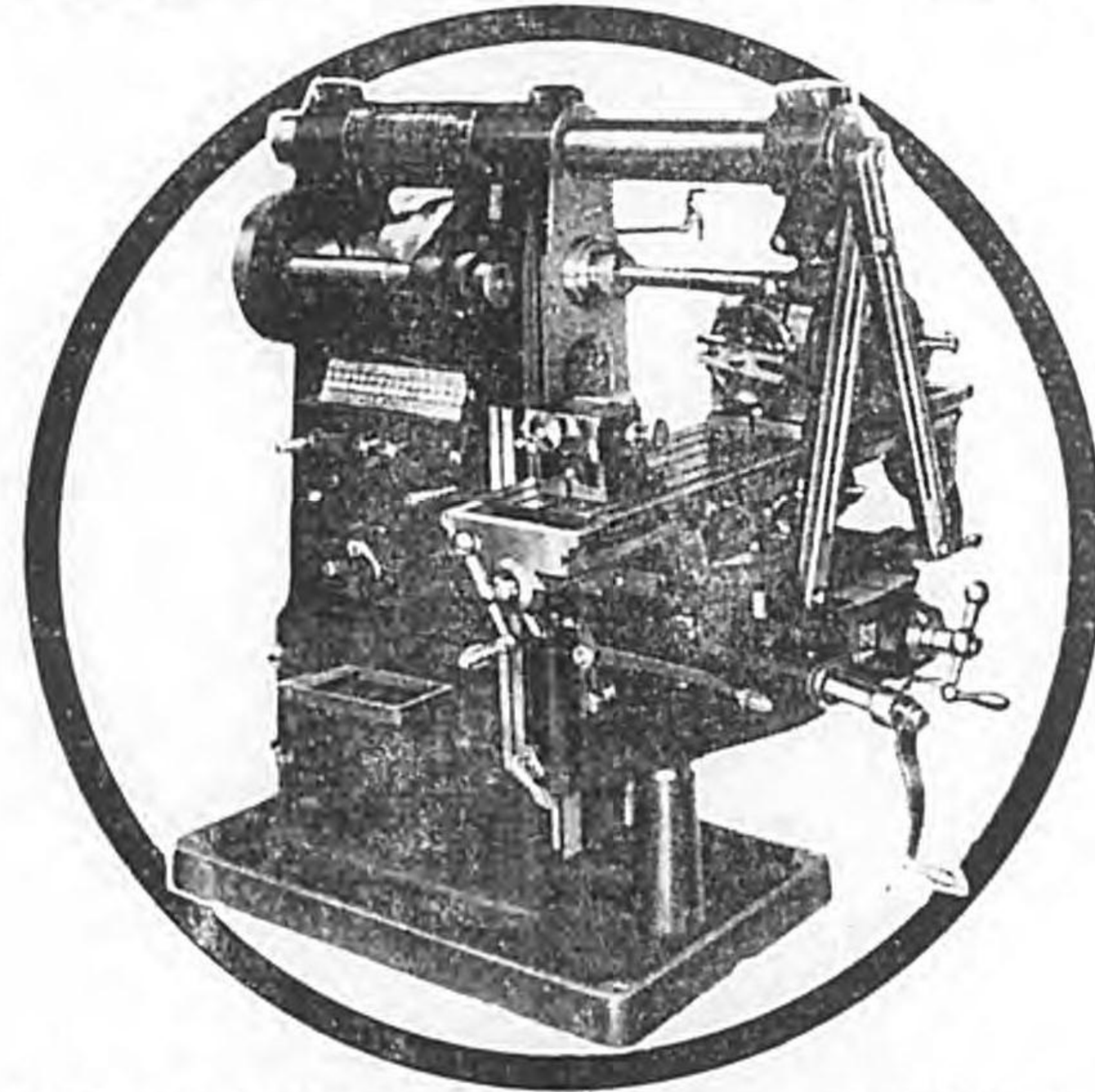

東京市品川区大井南濱川町～京濱国道～

## 太田フライス盤製作所

TEL大森(06)5812

# 東洋ラヂエ-ア-

商工省認定

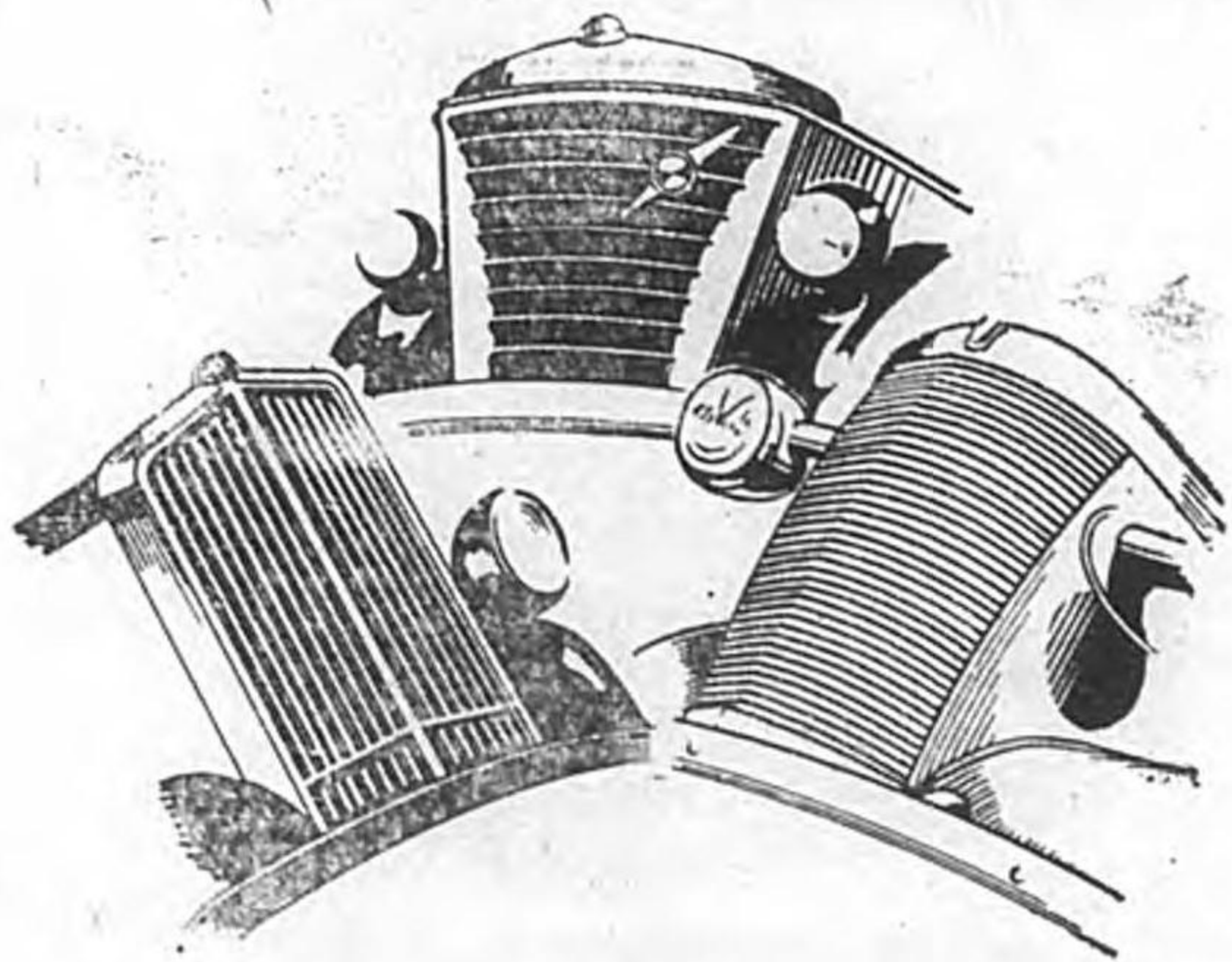

## 株式會社 東洋ラヂエ-ア-製作所

本社 東京市芝區田村町五丁目七番地  
電話芝(43)一二六〇番  
川崎工場 神奈川縣川崎市堤根八番地  
電話川崎三三三七番  
名古屋工場 名古屋市南區呼続町字諸輪二ノ割二番地  
電話瑞穂三三四七番

# コンヂットチューブ

### 營業科目

- 一、壹分厚セラチューブ
- 一、五厘厚セラチューブ
- 一、配電盤及分電盤
- 一、フロアアダクト
- 一、メタルモールディング
- 一、高級引抜鋼管



創立  
明治四十四年

## 日本パイプ製造株式會社

### 諸官省指定工場

本社	東京市本所區堅川二丁目三	電話本所	二二五五
市川工場	千葉縣市川市菅野三二八	電話市川	七三三〇
岡田工場	兵庫縣川邊郡岡田村上坂部	電話尼崎	一四一八
大阪營業所	大阪市西區新町南通五丁目	電話新町	四一五五



# 東研式

## FLEXIBLE SHAFT MACHINE



本機は同一移動用臺車上に軽快な鋼球入ボールに依り自由に回轉し得る電動機に其の他の装置を備へ速度は先端の工具に依り三種に變速し任意に移動作業をなし得る機構であります。

### 強力電動 研磨機



### ボイラーチューブ クリーナー

本機は汽罐内、ドラム等の水垢  
落し船體、浮標、橋渠、鐵塔等の錆落或は  
鍍金塗料等の場合に自肌を出す時使用す

## 東京研磨工機製作所

東京市芝區田村町五丁目廿七番地  
電話芝〇六二五番・振替口座東京一六五二四四番  
北支代理店 北京宣武門内大街二三七 株式会社 一元商店

# 理研モートル

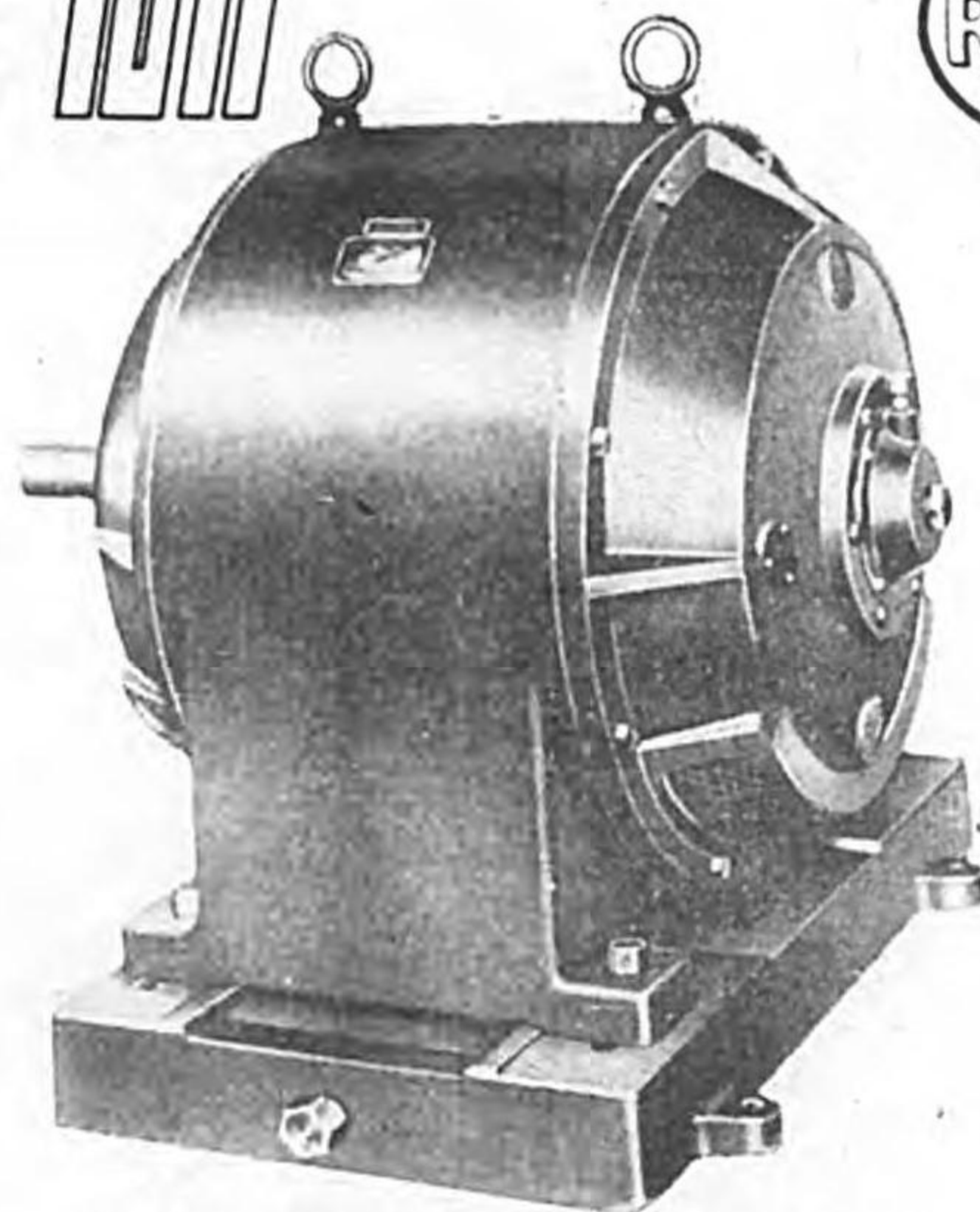

理研電動機株式會社代理店

## 日東鐵工社

本社 東京市京橋區銀座三丁目(銀三ビル)電話京橋(56)8326・1212・5678番  
出張所 新京日本橋通七〇番地 電話(3)6342番  
天津日本租界松島街一〇番地 電話(2)1850番

工業原料  
ゴム製品  
一式般

# 三東石綿興業所

各種石綿原料及製品  
各種パッキング

東京橋銀座一七 東京橋銀座二八五(56) 大阪府泉南郡信達村牧野  
工場

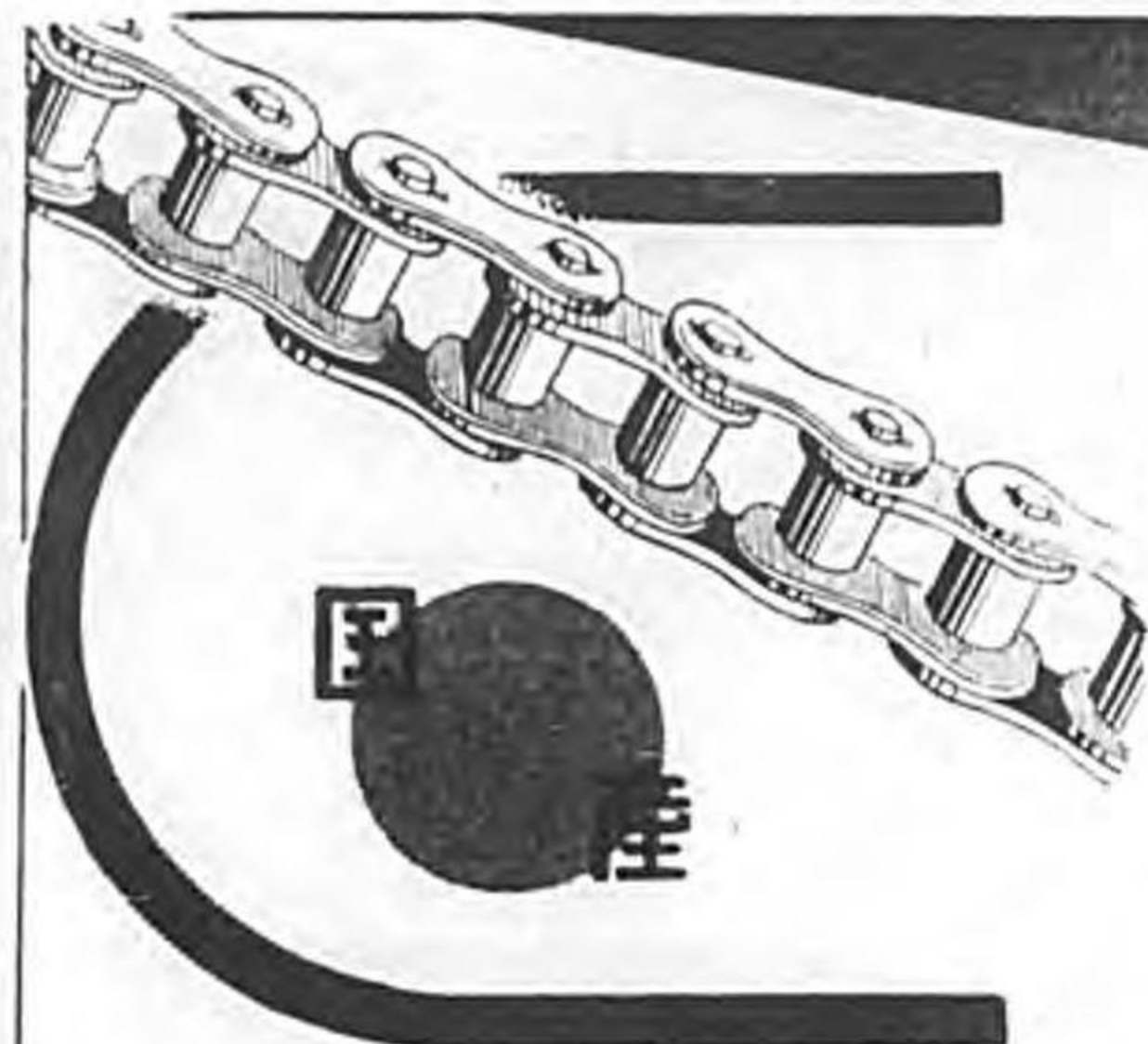

ローラーチェーン  
サイレントチェーン  
スタットチェーン  
輸送機用チェーン

株式会社  
田村セイゴチェーン製作所

大阪市東淀川区豊崎西通三丁目五八  
電話北4384, 6435番

本商標の名誉と技術者の矜持にかけ絶対的確信を保有す



GEARED SCROLL CHUCK

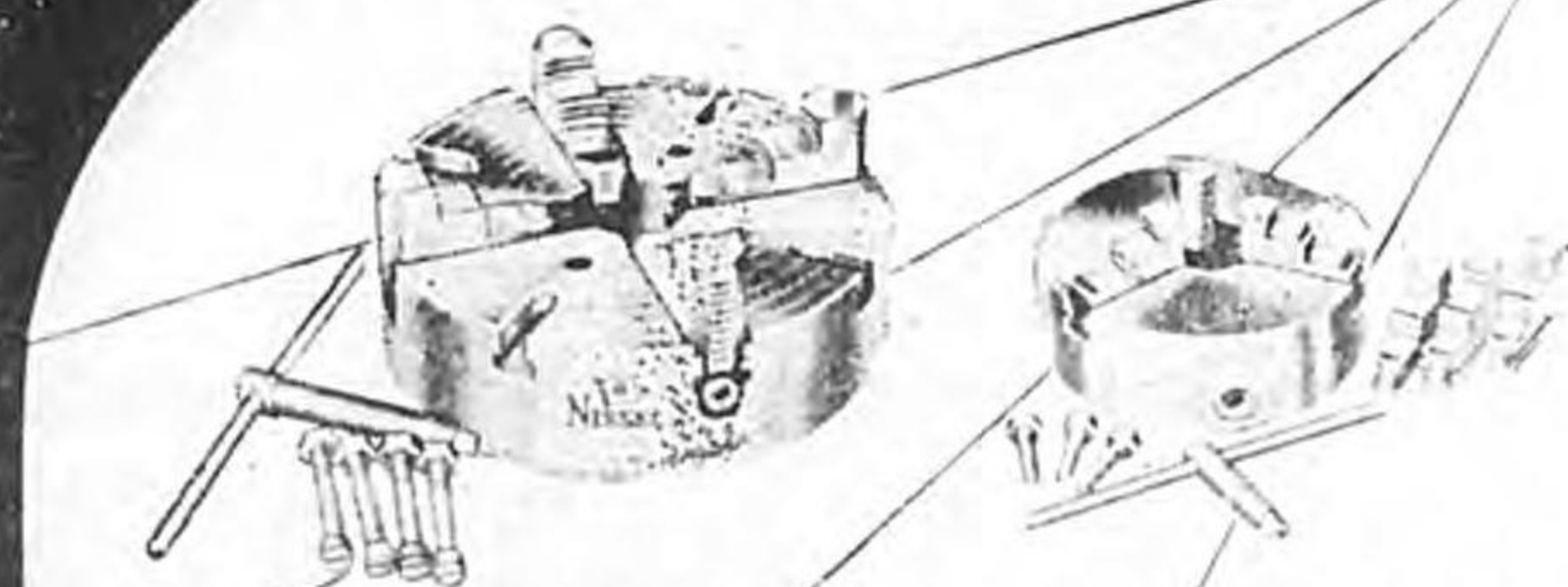

日本精密チャック研究所

大阪市西成区鶴見橋北通六丁目十二番地  
電話櫻川(04) 8257番

陸海軍各工廠納入

# トクライトパウダー

各種



← 合成樹脂成型材料

## 主な用途

電機文化各種一般  
機具粧種  
絶・品工  
縁食容藝  
物器器品  
器器品  
用品

# 徳平化学工業所

大阪市西淀川区佃町一〇九六 電話福島四〇九七

# 土木鉱山機械設計製作

## 營業種目

鑛山用諸機械  
特殊工作機械  
壓延機、齒切

設計製作並販賣



# 株式會社 石山重工機製作所

銀座營業所	東京市京橋區銀座西七ノ二番地	電話銀座(57)三・七・六・六
第一工場	東京市城東區龜戸町六ノ五番地	電話城東(18)四・一・九・一・三四七
第二工場	東京市足立區本木町五ノ四三九五	電話足立三・〇・九・八
第三工場	東京市城東區南砂町二ノ八三・九	電話本所(73)三五〇〇・七〇〇六

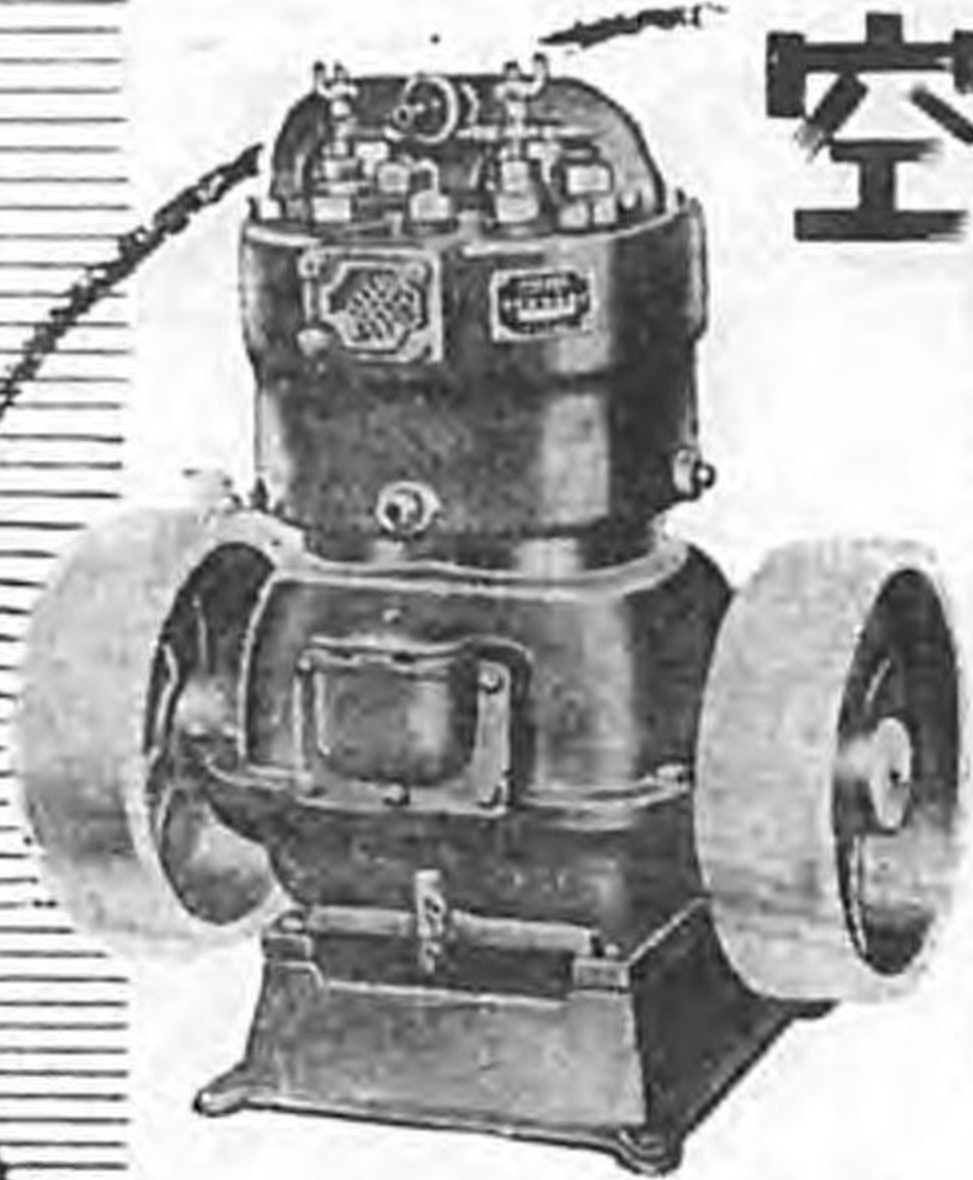

# 空気圧搾機 附属品製作 販賣 修理

ニューマチックリベッター  
チッパー 及 部分品  
エアーホースカップリング  
及 一切 コック 等  
製作 販賣

## 株式會社 神銅商會

大阪市西区梅本町五五ノ三 (市電中田交差点南)  
三和銀行梅本支店前)  
電話西(43)二四九三番 (ニシク三機)

# ダルマ印石工用具

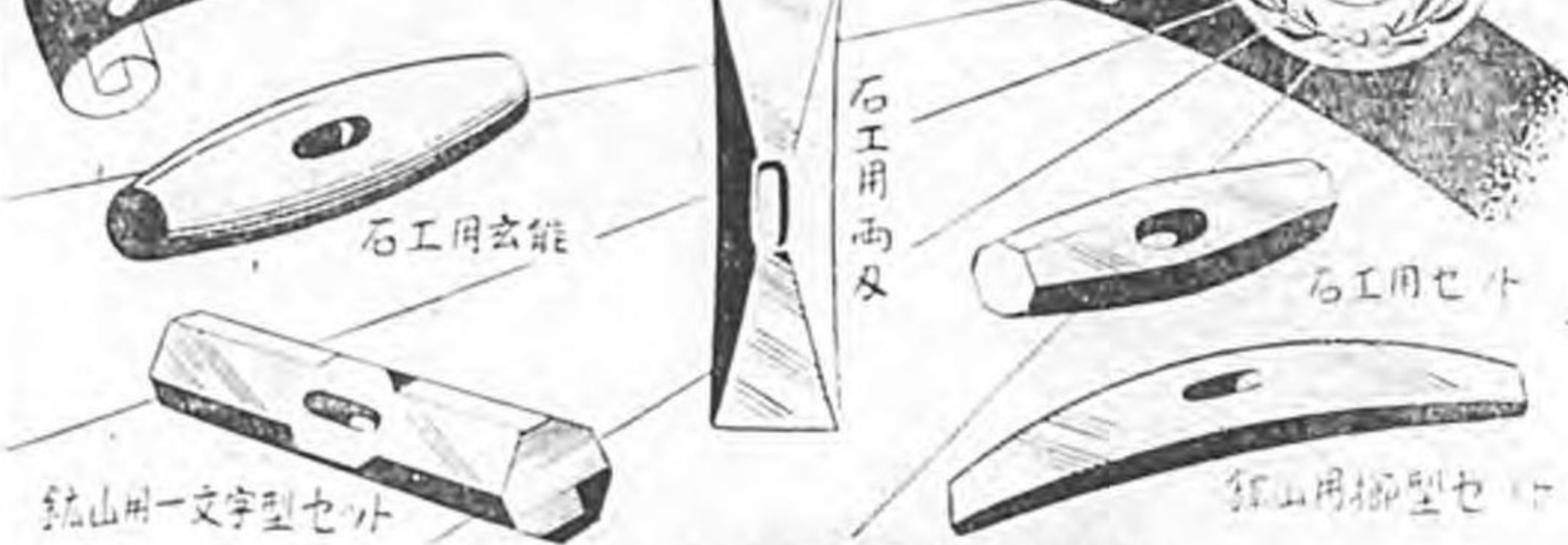

特殊鋼協議會指定特約店  
中間鋼 棒鋼 指定特約店

## 鋼商 西田八朗商店

大阪市浪速区西開谷町二丁目一三 電話我(74)5754番

中  
一三



# パイプミルチューブ

専門製作  
各種螺旋管  
各種可撓軸  
各種特殊應用製品  
各種其他諸機械

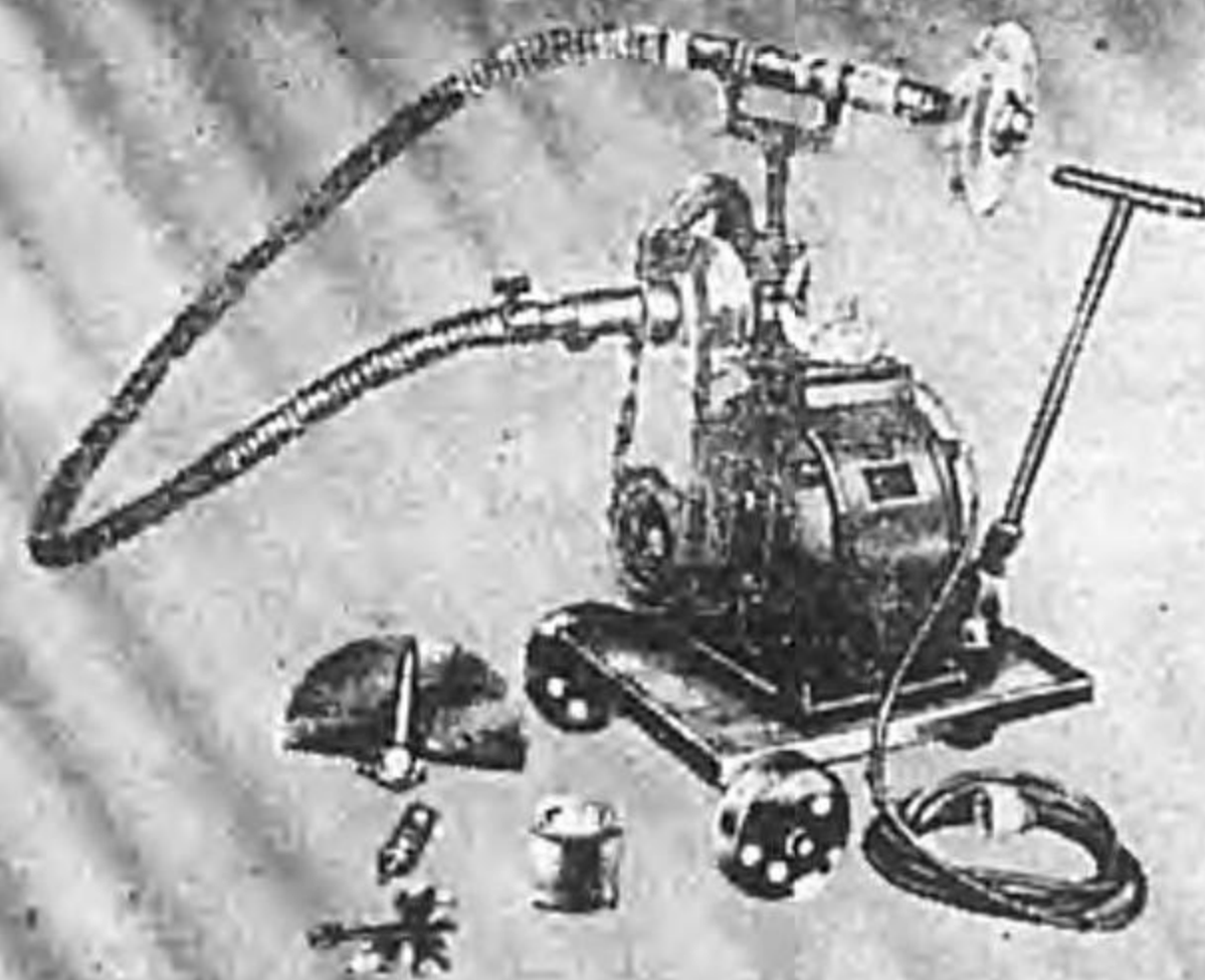

# 國産螺旋管製作所

營業所 東京市京橋區銀座西五丁目二番地  
電話 銀座 分 一八八三番  
五二三七番  
工場 東京市淀橋區西落合一ノ三〇一  
電話 高台長崎 一七七四番  
三〇三三番  
東京市東區日本橋區江町七丁目

中  
一三

# パイプミルチューブ 萬能機

アスベスト代用品 **新製品**

# ロックウール グラスファイバー

長期建設に  
國運を擔ぐ

ロックウール	グラスファイバー
短繊維・スレート用・日東	グラスヤーン #2720
防音用	ク #3730
保温筒用	日東グラステープ #7770
綿状	ク #4
耐熱用	ク #5
断熱用	ク #1
フェルト状・保温用	ク #1 1/2

特約店	
伊藤忠商事株式会社 名古屋市中區廣小路通六ノ三	蝶 大阪市北區中之島二丁目 丸紅商店 大阪市東區本町二丁目 範多 大阪市西區川口町二丁目 鈴木清三郎商店 大阪市南區順慶町通二ノ三 島田商會 東京市芝區二本橋町一丁目八 田島應用化工株式会社 東京市足立區小森町六三三 名古屋市中區廣小路通六ノ三 伊藤忠商事株式会社 名古屋支店

## 日東紡績株式会社營業部

東京市京橋區橫町三丁目一番地  
電話京橋(56)3050・3051・8803・8804・6553・9729 (夜間兼用) 940  
(現在の片倉ビル側を銀治橋寄り) に約二丁

# AZUMA

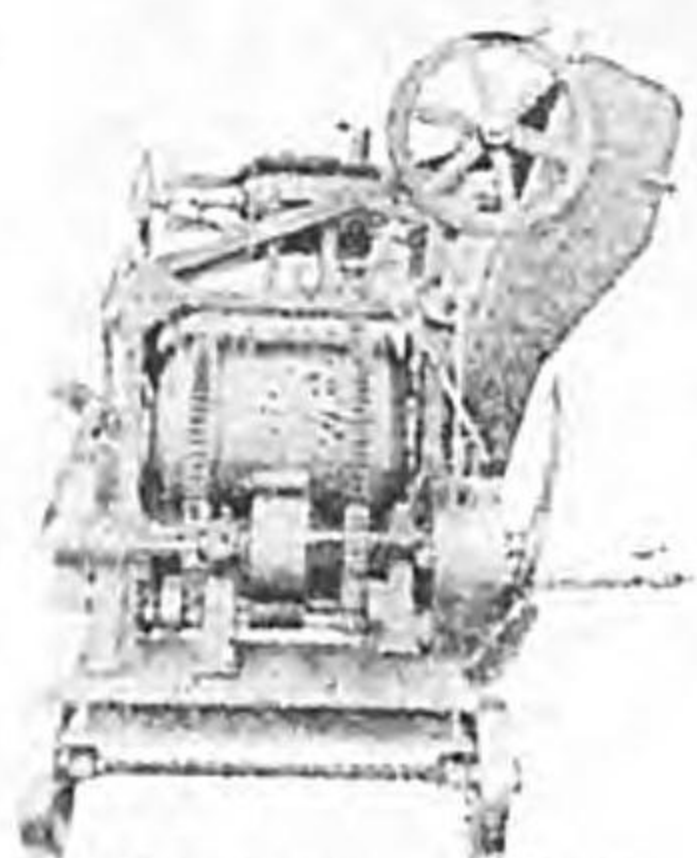

捲揚式コンクリートミキサー  
實用新案登録四件

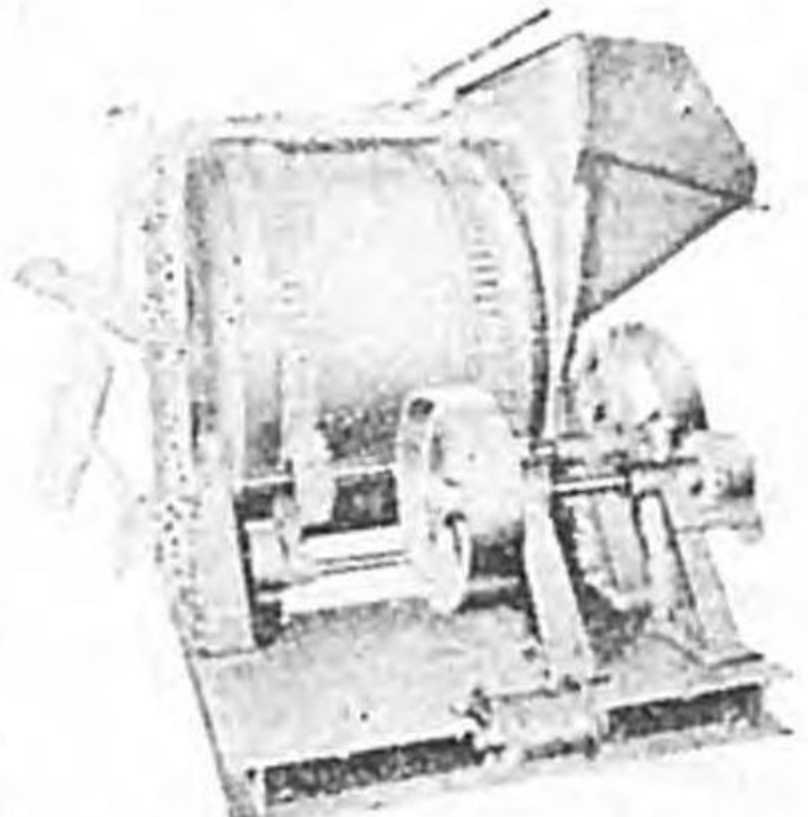

投入式コンクリートミキサー  
實用新案登録三件

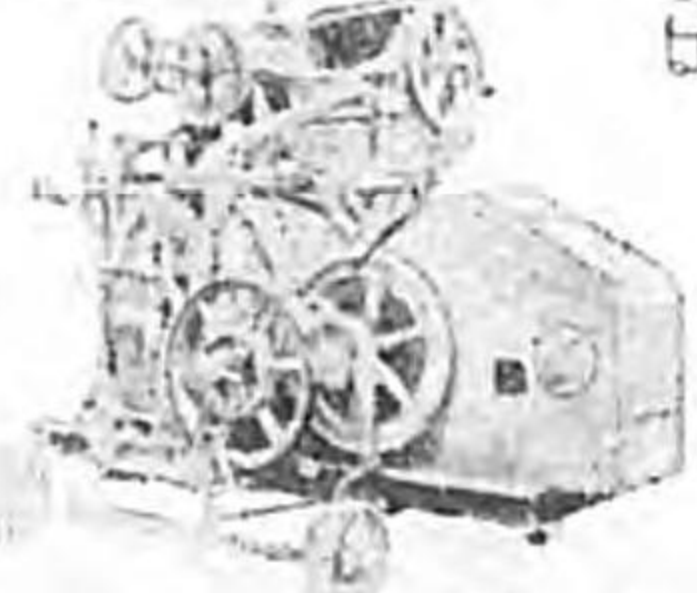
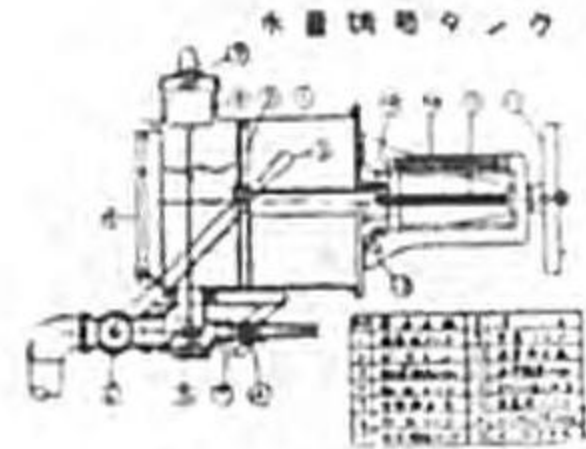

新型道路舗装用  
コンクリートミキサー

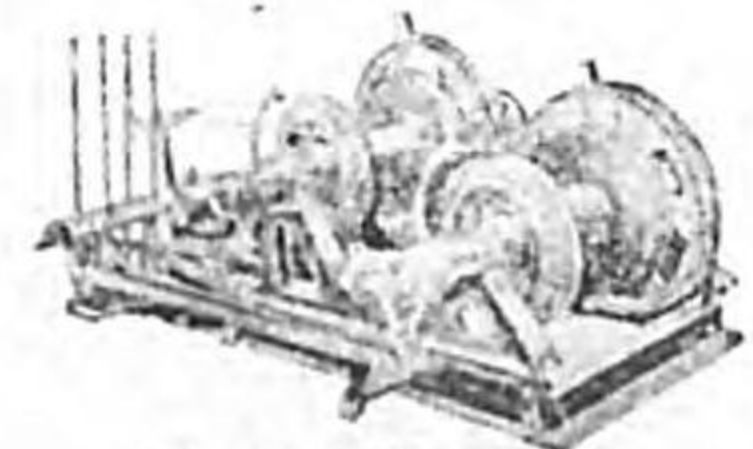

金剛捲揚機

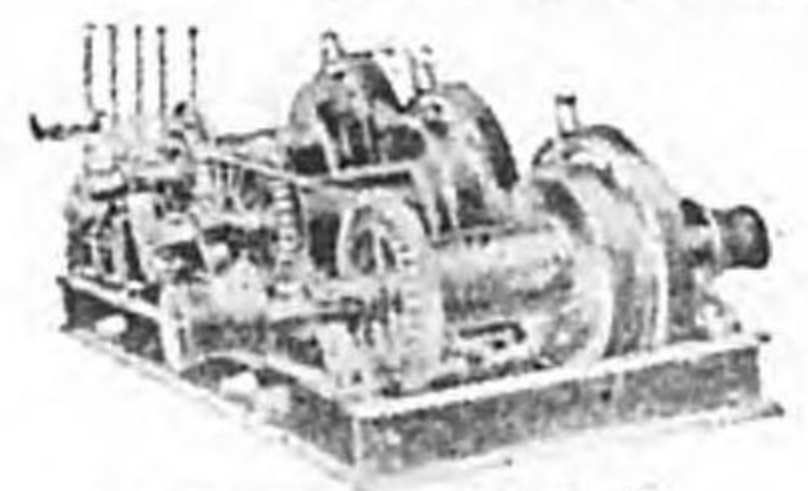

新型複脚捲揚機



ターボクラッチ式「動力」ワインチ

## 東鐵工所

代表者 古賀龍吉  
大阪市浪速區反物町一三三七番地 (電話長橋川二四七六番)  
分工場 浪速區櫻川四丁目一四〇二番地 (電話長橋川二丁目交又)  
道筋一點一ツ南ノ辻西入



# 東京ダイヤモンドの硬度計

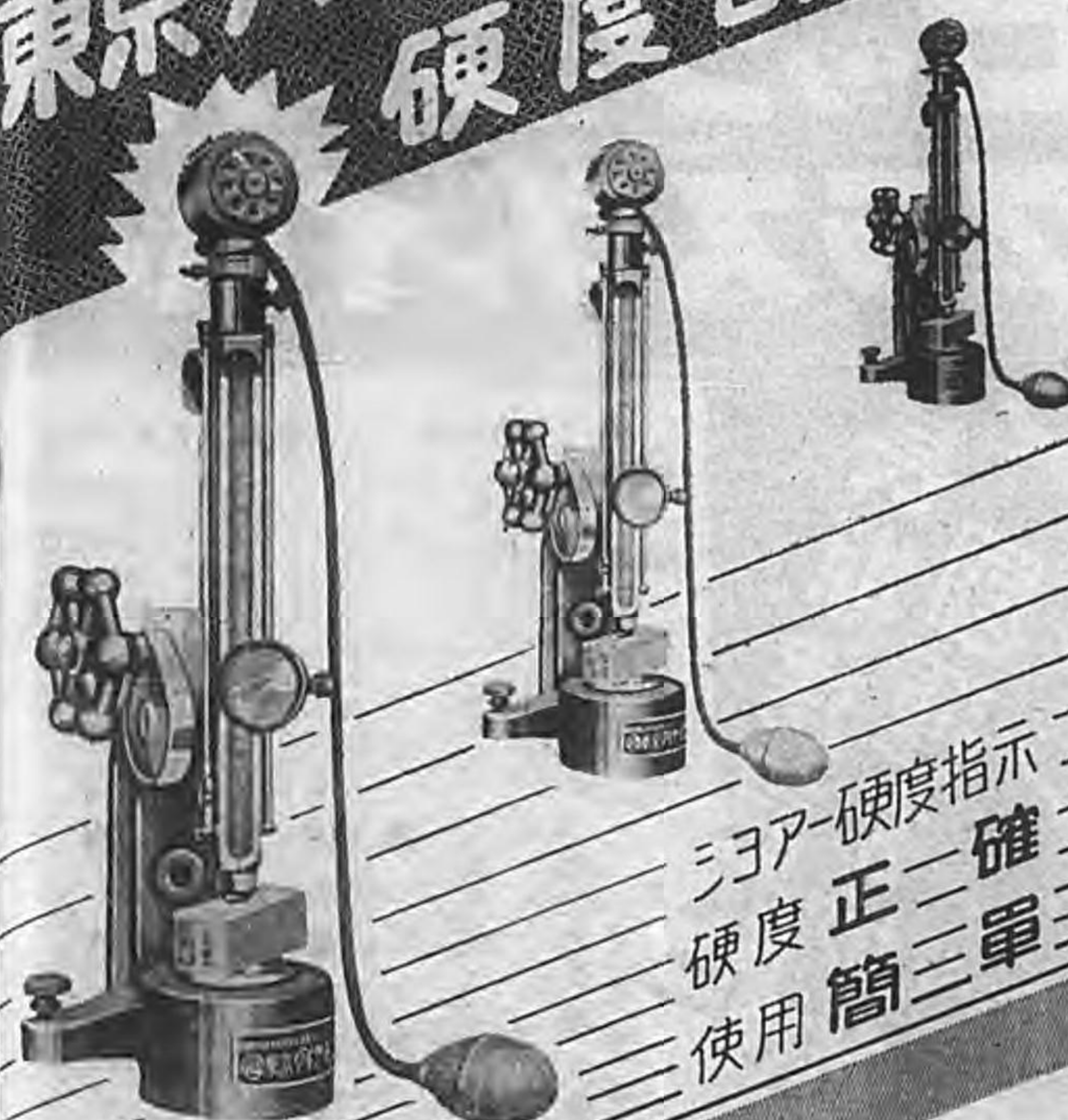

硬度指示  
正確  
簡単  
使用



## 東京ダイヤモンド精機部

東京市目黒区中根町九十七番地  
電話 荏原 (08) 七四四九

河野 一郎 昭相機製造株式會社取締役、昭和一四年入社、神奈川県平塚市東海岸

河野 卯之助 明治三六年生、大連工業株式會社庶務係、經理主任、昭和四年入社、大連市橋立町五丁目長崎高商園長

河野 榮吉 明治二五年生、日立航空株式會社副工場長兼工作課長、昭和一四年入社、東京市大森區調布橋ノ木町四九三番早大團新湯

河野 勝次 關河野製作所代表者、東京市芝區白金三光町一〇〇同所、電話一五三九

河野 金秋 關三益製作所代表者、東京市荒川區南千住二ノ五六同所、電話二九二一

河野 喜作 關吉林青商工公會會長、在滿洲國吉林財神廟胡同同所內

河野 源司 關港電氣商會代表者、在神奈川県平沼一五一同所、電話三三三三

河野 豪雄 明治三四年生、關東鐵道株式會社常務、東京市東區東大馬路松原上ノ四八同所、電話大

河野 善九郎 明治一一年生、關東電力株式會社取締役、大正一一年入社、在松

河野 繁一 明治一一年生、關東鐵道株式會社常務、在浦和市二六七七番地、電話二四一四、關東大團兵庫

河野 壽一 明治三三年生、關東株式會社東京計器製作所部長、大正一一年入社、在東京市大森區久々原町四一、關東高工團宮崎

河野 壽市 明治二三年生、關東シロク株式會社代表取締役、大正一四年入社、在組育メシソン街七九番早大團愛媛總務部

河野 從理 關株式會社大山貿易事務所取締役、在東京市世田谷區新町一ノ九五番、電話二四九八

河野 季忠 明治一一年生、關株式會社藤永田造船所取締役、昭和七年入社、在東京市大森區上池上町一〇〇一六、電話原五五六、關東大團東京

河野 善九郎 明治一一年生、關電力株式會社取締役、大正一一年入社、在松

河野 卓治 元治元年生、關南洋鐵道株式會社監查役、在大分市大分四五〇番、關司法省法團岡山關關基

河野 長七郎 關川鹿電氣工業所代表者、在東京市東區空堀通三丁目二二三番、電話五九九五

河野 恒雄 明治二七年生、關滿洲物產株式會社勞務課長、在奉天市大和區東亞街一ノ四七番長崎

河野 哲夫 明治二〇年生、關株式會社櫻田機械製造所取締役、在東京市東區北砂町五ノ八〇一、電話本所二八二九、關編碼

河野 登三郎 明治二四年生、關株式會社東京ターレン卜機製作所常務取締役、在昭和一〇年一月入社、在東京市深川區住吉町一丁目四

河野 藤作 關河野鐵工所代表者、在東京市城區龜戸町九ノ一二同所、電話田七四四一

河野 三郎 關河野成好社代表者、在東京市北區曾根崎上一丁目二八番、電話北五四〇五

河野 虎男 關合名會社河野鐵工所代表者、在東京市京橋區八丁堀三ノ六同所、電話京橋一八三七

河野 一 關大同精機製作所代表者、在東京市王子區船場町一ノ一七同所、電話赤羽二一八五

河野 春一 關川鹿電氣工業所代表者、在東京市此花區吉野町四ノ二七番、電話土佐堀七八〇

河野 文次郎 關河野組鐵工所代表者、在橫濱市中區橋町一ノ一同所、電話本局五七二八

河野 兵造 明治二七年生、關日産化學工業株式會社大和田工場長兼工場總務係主任、大正七年入社、在大阪府泉北郡大津町助松八〇二ノ二、關東京高工團東京

河野 芳鏡 關日本建築工業株式會社代表者、在東京市荒川區三河島町七ノ七八〇同所、電話下谷八一五五

河野 松五郎 關河野輕合金鑄造所代表者、在東京市品川區品川四ノ八四同所、電話高輪三一三六

河野 泰助 明治二〇年生、關浦製糖株式會社總務課長兼營業課長、大正五年入社、在東京市品川區大井庚塚町四九一七番、電話大森二七六六、關關大團兜兒島

河野 興助 關大阪鐵器株式會社監查役、在東京市下京區室町通四條南入、電話町四三九、電話下一〇一九

河野 美信 關日本活性白土株式會社常務取締役、在神戶市灘區岩屋北町一ノ二七

河野 富藏 關河野工機製作所代表者、在東京市板橋區志村前野町一〇三三同所、電話大塚三三一八

河野 乙榮 明治二八年生、關金澤電氣軌道株式會社電氣課長、昭和一一年入社、在東京市下安藤町二番、關早大團石川

河野 欣策 明治三七年生、關九州探採株式會社新平營業所主任、在昭和一〇年入社、在東京市葛飾區蓮花町同所、電話蓮花町同所

河野 桑次郎 關河野製作所代表者、在東京市荒川區三河島町七ノ八五〇同所

河野 健次郎 關河野鐵工所代表者、在東京市足立區東島根町一六七一同所

河野 三郎 明治二二年生、關關江紙株式會社常務、在東京市世田谷區成城町七八四

河野 繁成 關河原製作所代表者、在東京市品川區品川一ノ三六五同所

河野 慎男 關日本郵船株式會社大阪支店長、在大阪市住吉區天王寺町二八二二、電話天王寺一〇八二

力之部 河(野、端、原)

河原直文 關北海運鐵道株式會社顧問住東京市赤坂區青山南町二ノ六六番青山二〇九
河原正貴 帝國發條製作所技師工場長、住東京市目黒區鷹番町九二番大崎二三七三
河原崎始太郎 關三井礦山株式會社砂川礦業所技師長、住北海運道石狩國空知郡砂川町砂川礦業所內
河原林貫一 明治一七年生、關昭和石炭株式會社庶務課長、昭和七年入社住東京市世田谷區松原町四ノ一九〇番松澤二六二一號京都都廳神戶高商
河邊常吉 明治二九年生、關日本製糖株式會社工務部長、住朝鮮平壤府船橋里四六番平壤四八四番海軍工廠技師員養成所田島島
河邊藤吉 關河邊鐵工所代表者、住東京市荒川區尾久町一〇一八四八同所
河邊浩 關尾井乾電池川崎工場代表者、住川崎市下並木町三〇同所、川崎二七二一四
河侯隆 關サセ製作用所主、住大阪市北區神山町三三番、關時二九八五
河南善太郎 關河南工場

河村寬祐 關大連製菓株式會社取締役、住大連市比類町一〇五同社內
河村儀一郎 明治一六年生、關昭和飛行機株式會社取締役、昭和二年入社住東京市世田谷區赤塚町一ノ二五四番松澤三五二八番海大田廣島島刀劍、關藝
河村國助 關鎮南浦商工會議所會頭、住朝鮮南浦府旭町一九同所內
河村錯一 關東京橫濱電氣株式會社經理、住長田橋濱市神奈川區六角橋町一一三
河村高一 關河村鐵工

河村允明 明治二一年生、關東京電氣株式會社、東京芝浦電氣株式會社、マツダ社社經理部長、昭和一〇年入社、住東京市大森區田圃調布三ノ五二番田圃調布二二一四番山口慶大國マツ
河村光藏 明治一二年生、關下關瓦斯株式會社常務役員、住關下關市赤間町五七番、關一五二番奈真
河村泰雄 關滿鐵新京電氣株式會社主任、住新京花園町四ノ三ノ五七
河村與六 關アームストロング株式會社日本代表者、住東京市牛込區矢來町三四番、關二一三五
河本亥之助 明治二〇年生、關關都電燈株式會社土木課長、明治四五年入社、住東京市左區下鴨牛木町七七番上六九七二番名古屋高工關京都

河本萬造 關名古屋鐵物工業組合名古屋本部、第一鐵工廠鐵工業組合各代表者、住名古屋市中區老松町一〇ノ三
河盛勘次郎 關福島紡績株式會社監查役、住堺市宿院町一六番堺二三四
河盛又三郎 關河又醬油株式會社長、住大阪府堺市新在家町三七番堺二二八〇
河寬德 關德昌行代表者、住大連市敷島町二〇同社內
河靜遠 關遼陽電燈公司社長、住滿洲國奉天省遼陽本町六九
河聲遠 關福裕茂(鐵貨商)經理、住滿洲國龍子

富西河同所內
于正典 關德輪利經理、住滿洲國咸子市街第五三〇番戶同所內

公會會長住延吉縣龍井街同所內
韓錦堂 光緒一九年生、關大同噴炭株式會社監查役、昭和九年入社、住滿洲國吉林省吉林
韓敬修 關功同和經理、住哈爾濱道外中五道街五一同所內

韓相龍 明治一三年生、關朝鮮運送株式會社取締役、住東滿洲州產案株式會社、住京城府府會會長一七八番光化門六二一圓朝鮮
韓淵洲 關扶餘商工會會長、住扶餘縣城鎮泰甲同所內
韓輔臣 關同發公經理、住哈爾濱道外北頭道街五一同所內

韓翼教 明治一九年生、關朝鮮京南鐵道株式會社監查役、昭和五年入社、住京城府府會會長一〇九番光化門四八二圓京城鐵道、關書
韓欽賢 明治三五年生、關基隆炭礦株式會社常務董事、住土地建物株式會社、住基隆市壽町二ノ一九番基隆一團立命大圓臺北州
韓滄海 明治四二年生、關基隆炭礦株式會社取締役

韓德潤 明治三八年生、關基隆炭礦株式會社取締役、昭和九年入社、住基隆市壽町三ノ二五番基隆七二二團立命大圓臺北州國將棋

冠野隆太郎 明治四二年生、關滿洲富七、關製作所副社長、昭和七年入社、住大連市千歲町二番地、關伏見三六〇七番廣島

冠野隆太郎 明治四二年生、關滿洲富七、關製作所副社長、昭和七年入社、住大連市千歲町二番地、關伏見三六〇七番廣島

冠野隆太郎 明治四二年生、關滿洲富七、關製作所副社長、昭和七年入社、住大連市千歲町二番地、關伏見三六〇七番廣島

冠野隆太郎 明治四二年生、關滿洲富七、關製作所副社長、昭和七年入社、住大連市千歲町二番地、關伏見三六〇七番廣島

冠野隆太郎 明治四二年生、關滿洲富七、關製作所副社長、昭和七年入社、住大連市千歲町二番地、關伏見三六〇七番廣島

漢城一 明治一九年生、關光紡績株式會社取締役、住大阪府市住吉區住吉町三番、關住吉三六四番立明館大團京都圖書、關兼
監谷敏雄 明治三〇年生、關關西製鋼株式會社大連出張所主任、住大連市漢路町二九番大區商大團大阪

監谷敏雄 明治三〇年生、關關西製鋼株式會社大連出張所主任、住大連市漢路町二九番大區商大團大阪

監谷敏雄 明治三〇年生、關關西製鋼株式會社大連出張所主任、住大連市漢路町二九番大區商大團大阪

監谷敏雄 明治三〇年生、關關西製鋼株式會社大連出張所主任、住大連市漢路町二九番大區商大團大阪

監谷敏雄 明治三〇年生、關關西製鋼株式會社大連出張所主任、住大連市漢路町二九番大區商大團大阪

監見彌四郎 明治一三年生、關關東製糸株式會社常務董事、住原野原町、大正六年入社、住京都府何鹿郡綾部町團綾部三六番京都高野園京都都

監見彌四郎 明治一三年生、關關東製糸株式會社常務董事、住原野原町、大正六年入社、住京都府何鹿郡綾部町團綾部三六番京都高野園京都都

監見彌四郎 明治一三年生、關關東製糸株式會社常務董事、住原野原町、大正六年入社、住京都府何鹿郡綾部町團綾部三六番京都高野園京都都

監見彌四郎 明治一三年生、關關東製糸株式會社常務董事、住原野原町、大正六年入社、住京都府何鹿郡綾部町團綾部三六番京都高野園京都都

監見彌四郎 明治一三年生、關關東製糸株式會社常務董事、住原野原町、大正六年入社、住京都府何鹿郡綾部町團綾部三六番京都高野園京都都

部三六番京都高野園京都都
部三六番京都高野園京都都

部三六番京都高野園京都都
部三六番京都高野園京都都

部三六番京都高野園京都都
部三六番京都高野園京都都

部三六番京都高野園京都都
部三六番京都高野園京都都

部三六番京都高野園京都都
部三六番京都高野園京都都

力之部 干、冠(野)菅、漢(城)監(谷)見、韓、顏

力之部 干、冠(野)菅、漢(城)監(谷)見、韓、顏

力之部 干、冠(野)菅、漢(城)監(谷)見、韓、顏

力之部 干、冠(野)菅、漢(城)監(谷)見、韓、顏

力之部 干、冠(野)菅、漢(城)監(谷)見、韓、顏







キ之部

木(屋)氣(那)季、岐(美)吉(比)...

八田東京電氣株式會社...

木屋竹輔 明治三〇年...

氣賀高次 明治一五年...

季子初 明治三〇年...

岐美忠雄 株式會社...

吉比爲之男 吉比商店...

那答院規矩雄 明治三五...

癸生川長太 癸生川鐵工...

喜田收一郎 明治二二年...

喜多市松 關東電氣...

喜多村貫一 明治一三年...

喜納治郎右衛門 株式會社...

鬼頭兼三 關西鐵工...

城所甲午郎 關東電氣...

城所莊藏 關東電氣...

城戶賢助 明治二五年...

城戶秀吉 明治九年...

城戶四郎 明治二七年...

城戶忠彦 明治一四年...

城戶虎彦 關東電氣...

城戶蘭衛門 關東電氣...

城戶口榮五郎 關東電氣...

喜田收一郎 明治二二年...

喜多市松 關東電氣...

喜多村貫一 明治一三年...

喜納治郎右衛門 株式會社...

鬼頭兼三 關西鐵工...

城所甲午郎 關東電氣...

城所莊藏 關東電氣...

城戶賢助 明治二五年...

城戶秀吉 明治九年...

城戶四郎 明治二七年...

城戶忠彦 明治一四年...

城戶虎彦 關東電氣...

城戶蘭衛門 關東電氣...

城戶口榮五郎 關東電氣...

城戶重夫 明治三〇年...

城戶崎廣三 明治九年...

樹下昌 株式會社...

祇園清太郎 慶應三年...

菊川武雄 明治三一年...

菊川丈夫 明治一八年...

菊川萬次郎 明治二二年...

菊池吉藏 明治七年...

菊池長右衛門 明治三四...

喜田收一郎 明治二二年...

喜多市松 關東電氣...

喜多村貫一 明治一三年...

喜納治郎右衛門 株式會社...

鬼頭兼三 關西鐵工...

城所甲午郎 關東電氣...

城所莊藏 關東電氣...

城戶賢助 明治二五年...

城戶秀吉 明治九年...

城戶四郎 明治二七年...

城戶忠彦 明治一四年...

城戶虎彦 關東電氣...

城戶蘭衛門 關東電氣...

城戶口榮五郎 關東電氣...

城戶重夫 明治三〇年...

城戶崎廣三 明治九年...

樹下昌 株式會社...

祇園清太郎 慶應三年...

菊川武雄 明治三一年...

菊川丈夫 明治一八年...

菊川萬次郎 明治二二年...

菊池吉藏 明治七年...

菊池長右衛門 明治三四...

喜田收一郎 明治二二年...

喜多市松 關東電氣...

喜多村貫一 明治一三年...

喜納治郎右衛門 株式會社...

鬼頭兼三 關西鐵工...

城所甲午郎 關東電氣...

城所莊藏 關東電氣...

城戶賢助 明治二五年...

城戶秀吉 明治九年...

城戶四郎 明治二七年...

城戶忠彦 明治一四年...

城戶虎彦 關東電氣...

城戶蘭衛門 關東電氣...

城戶口榮五郎 關東電氣...

城戶重夫 明治三〇年...

城戶崎廣三 明治九年...

樹下昌 株式會社...

祇園清太郎 慶應三年...

菊川武雄 明治三一年...

菊川丈夫 明治一八年...

菊川萬次郎 明治二二年...

菊池吉藏 明治七年...

菊池長右衛門 明治三四...

喜田收一郎 明治二二年...

喜多市松 關東電氣...

喜多村貫一 明治一三年...

喜納治郎右衛門 株式會社...

鬼頭兼三 關西鐵工...

城所甲午郎 關東電氣...

城所莊藏 關東電氣...

城戶賢助 明治二五年...

城戶秀吉 明治九年...

城戶四郎 明治二七年...

城戶忠彦 明治一四年...

城戶虎彦 關東電氣...

城戶蘭衛門 關東電氣...

城戶口榮五郎 關東電氣...

城戶重夫 明治三〇年...

城戶崎廣三 明治九年...

樹下昌 株式會社...

祇園清太郎 慶應三年...

菊川武雄 明治三一年...

菊川丈夫 明治一八年...

菊川萬次郎 明治二二年...

菊池吉藏 明治七年...

菊池長右衛門 明治三四...

キ之部 菊池、地、永、野、原、間、本、山、樂、岸

九畝秋田園讀書  
 菊池 義 菊池池鐵工  
 所代表者東京市城東區龜戸町一ノ七四同所置田六八〇六  
 菊池 亮吉 菊池池鐵工  
 化學株式會社主事、昭和三年入社東京市在東區中延町一ノ二二置在東區三一置帝大置島  
 菊池 三郎 明治二三年  
 生機株式會社日米商店總務部長、大正一〇年入社東京市蒲田區道場町一ノ一置濱濱商會神奈川縣相模郡  
 菊池 學治 明治三八年  
 生機大日本セロフアン株式會社販賣主任、昭和一三年入社東京市東區東大曾根町南二ノ九四置山日高商會秋田縣鹿角、魚釣  
 菊池 一夫 明治三八年  
 生機大日本セロフアン株式會社販賣主任、昭和一三年入社東京市東區東大曾根町南二ノ九四置山日高商會秋田縣鹿角、魚釣  
 菊池 一雄 明治二七年  
 生機大日本セロフアン株式會社販賣主任、昭和一三年入社東京市東區東大曾根町南二ノ九四置山日高商會秋田縣鹿角、魚釣  
 菊池 信次 明治一六年  
 生機大日本セロフアン株式會社販賣主任、昭和一三年入社東京市東區東大曾根町南二ノ九四置山日高商會秋田縣鹿角、魚釣

市牛込區新小川町一ノ一四  
 通一丁目同社内  
 菊池 三三 明治三三年生  
 通河野鐵道株式會社取締役  
 大正一四年入社東京市東區東大曾根町南二ノ九四置山日高商會秋田縣鹿角、魚釣  
 菊池 喜久男 菊池池鐵工  
 製作所代表者東京市荒川區尾久町六ノ二一六同所置下谷三二九〇  
 菊池 金藏 菊池池鐵工  
 製作所代表者東京市荒川區尾久町六ノ二一六同所置下谷三二九〇  
 菊池 健一 大正二二年生  
 製作所代表者東京市荒川區尾久町六ノ二一六同所置下谷三二九〇  
 菊池 佳市 菊池池鐵工  
 製作所代表者東京市荒川區尾久町六ノ二一六同所置下谷三二九〇  
 菊池 貞治 菊池池鐵工  
 製作所代表者東京市荒川區尾久町六ノ二一六同所置下谷三二九〇  
 菊池 庄助 大正二二年生  
 製作所代表者東京市荒川區尾久町六ノ二一六同所置下谷三二九〇  
 菊池 信次 明治一六年  
 製作所代表者東京市荒川區尾久町六ノ二一六同所置下谷三二九〇

市牛込區新小川町一ノ一四  
 通一丁目同社内  
 菊池 三三 明治三三年生  
 通河野鐵道株式會社取締役  
 大正一四年入社東京市東區東大曾根町南二ノ九四置山日高商會秋田縣鹿角、魚釣  
 菊池 喜久男 菊池池鐵工  
 製作所代表者東京市荒川區尾久町六ノ二一六同所置下谷三二九〇  
 菊池 金藏 菊池池鐵工  
 製作所代表者東京市荒川區尾久町六ノ二一六同所置下谷三二九〇  
 菊池 健一 大正二二年生  
 製作所代表者東京市荒川區尾久町六ノ二一六同所置下谷三二九〇  
 菊池 佳市 菊池池鐵工  
 製作所代表者東京市荒川區尾久町六ノ二一六同所置下谷三二九〇  
 菊池 貞治 菊池池鐵工  
 製作所代表者東京市荒川區尾久町六ノ二一六同所置下谷三二九〇  
 菊池 庄助 大正二二年生  
 製作所代表者東京市荒川區尾久町六ノ二一六同所置下谷三二九〇  
 菊池 信次 明治一六年  
 製作所代表者東京市荒川區尾久町六ノ二一六同所置下谷三二九〇

市牛込區新小川町一ノ一四  
 通一丁目同社内  
 菊池 三三 明治三三年生  
 通河野鐵道株式會社取締役  
 大正一四年入社東京市東區東大曾根町南二ノ九四置山日高商會秋田縣鹿角、魚釣  
 菊池 喜久男 菊池池鐵工  
 製作所代表者東京市荒川區尾久町六ノ二一六同所置下谷三二九〇  
 菊池 金藏 菊池池鐵工  
 製作所代表者東京市荒川區尾久町六ノ二一六同所置下谷三二九〇  
 菊池 健一 大正二二年生  
 製作所代表者東京市荒川區尾久町六ノ二一六同所置下谷三二九〇  
 菊池 佳市 菊池池鐵工  
 製作所代表者東京市荒川區尾久町六ノ二一六同所置下谷三二九〇  
 菊池 貞治 菊池池鐵工  
 製作所代表者東京市荒川區尾久町六ノ二一六同所置下谷三二九〇  
 菊池 庄助 大正二二年生  
 製作所代表者東京市荒川區尾久町六ノ二一六同所置下谷三二九〇  
 菊池 信次 明治一六年  
 製作所代表者東京市荒川區尾久町六ノ二一六同所置下谷三二九〇

市牛込區新小川町一ノ一四  
 通一丁目同社内  
 菊池 三三 明治三三年生  
 通河野鐵道株式會社取締役  
 大正一四年入社東京市東區東大曾根町南二ノ九四置山日高商會秋田縣鹿角、魚釣  
 菊池 喜久男 菊池池鐵工  
 製作所代表者東京市荒川區尾久町六ノ二一六同所置下谷三二九〇  
 菊池 金藏 菊池池鐵工  
 製作所代表者東京市荒川區尾久町六ノ二一六同所置下谷三二九〇  
 菊池 健一 大正二二年生  
 製作所代表者東京市荒川區尾久町六ノ二一六同所置下谷三二九〇  
 菊池 佳市 菊池池鐵工  
 製作所代表者東京市荒川區尾久町六ノ二一六同所置下谷三二九〇  
 菊池 貞治 菊池池鐵工  
 製作所代表者東京市荒川區尾久町六ノ二一六同所置下谷三二九〇  
 菊池 庄助 大正二二年生  
 製作所代表者東京市荒川區尾久町六ノ二一六同所置下谷三二九〇  
 菊池 信次 明治一六年  
 製作所代表者東京市荒川區尾久町六ノ二一六同所置下谷三二九〇

岸之部 岸(井、井、川、國、田、野、原、村、本)

岸 三三 岸山洋會  
 製作所代表者東京市品川區北品川四ノ四九九同所置大崎二三三七  
 岸 要 明治二七年  
 生機株式會社住友電機製造所總務部長、大正七年入社  
 岸 喜三郎 明治一〇年  
 生機高砂化學工業株式會社監査役、昭和九年入社東京市北品川三ノ一〇置東京大區品川  
 岸 菊次郎 岸山洋會  
 代表者東京市品川區品川一ノ五同所置長香町五二九一  
 岸 惟孝 岸山洋會  
 代表者東京市品川區品川一ノ五同所置長香町五二九一  
 岸 茂八 岸山洋會  
 代表者東京市品川區品川一ノ五同所置長香町五二九一  
 岸 信一 明治三四年  
 生機株式會社山鹿製作所取締役、昭和一四年創業東京市品川區品川一ノ五同所置長香町五二九一  
 岸 高武 明治三三年  
 生機株式會社清水組秘書部長、大正五年入社東京市品川區品川一ノ五同所置長香町五二九一

岸 浩 明治二九年  
 生機日本アイヒ工業株式會社取締役、昭和一三年入社東京市品川區品川一ノ五同所置長香町五二九一  
 岸 義男 明治一五年  
 生機矢作水力株式會社監査役、梓川電力株式會社監査役、木曾川電力株式會社監査役、昭和八年入社東京市品川區品川一ノ五同所置長香町五二九一  
 岸 興三 明治二八年  
 生機品川電氣株式會社取締役、昭和八年入社東京市品川區品川一ノ五同所置長香町五二九一  
 岸 井孝一 明治一二年  
 生機品川電氣株式會社取締役、昭和八年入社東京市品川區品川一ノ五同所置長香町五二九一

岸 國太郎 明治一二年  
 生機品川電氣株式會社取締役、昭和八年入社東京市品川區品川一ノ五同所置長香町五二九一  
 岸 次郎 明治一二年  
 生機品川電氣株式會社取締役、昭和八年入社東京市品川區品川一ノ五同所置長香町五二九一  
 岸 太郎 明治一二年  
 生機品川電氣株式會社取締役、昭和八年入社東京市品川區品川一ノ五同所置長香町五二九一  
 岸 幸雄 明治二六年  
 生機品川電氣株式會社取締役、昭和八年入社東京市品川區品川一ノ五同所置長香町五二九一  
 岸 良太郎 明治一一年  
 生機品川電氣株式會社取締役、昭和八年入社東京市品川區品川一ノ五同所置長香町五二九一  
 岸 佐吉 明治二〇年  
 生機品川電氣株式會社取締役、昭和八年入社東京市品川區品川一ノ五同所置長香町五二九一  
 岸 野進一 明治一二年  
 生機品川電氣株式會社取締役、昭和八年入社東京市品川區品川一ノ五同所置長香町五二九一

岸 重治 明治一一年  
 生機品川電氣株式會社取締役、昭和八年入社東京市品川區品川一ノ五同所置長香町五二九一  
 岸 村太郎 明治二八年  
 生機品川電氣株式會社取締役、昭和八年入社東京市品川區品川一ノ五同所置長香町五二九一  
 岸 幾次 明治二〇年  
 生機品川電氣株式會社取締役、昭和八年入社東京市品川區品川一ノ五同所置長香町五二九一  
 岸 本太郎 明治二九年  
 生機品川電氣株式會社取締役、昭和八年入社東京市品川區品川一ノ五同所置長香町五二九一  
 岸 本兼太郎 明治七年生  
 生機品川電氣株式會社取締役、昭和八年入社東京市品川區品川一ノ五同所置長香町五二九一  
 岸 本吉左衛門 明治二〇年  
 生機品川電氣株式會社取締役、昭和八年入社東京市品川區品川一ノ五同所置長香町五二九一

幸之部 津(本)北(井,池,内,浦,尾,岡,垣,風,方,角,上,川)

大阪鋼材株式會社社長、日  
羽紡績株式會社取締役、日  
曹人絹パル株式會社取締  
役、不二越鋼材工業株式會  
社取締役、日曹鋼業株式會  
社取締役、大井川鐵道株式  
會社取締役、綾羽鐵道株式  
會社取締役、大阪市東區兵  
町一ノ三三三北濱四一九一  
豐田高商團大阪副團長書  
岸本五兵衛 明治二四年  
生調昭和メアリン製造株  
式會社監査役、滿洲パル  
工業株式會社取締役、攝津  
貯蓄銀行頭取大阪府西區  
西長堀南通四ノ一〇福新町  
六三三四大阪

川縣高座郡藤澤町鷺沼字東  
原二六六三豐東大  
岸本彦術 明治二〇年  
生調株式會社岸本商店副社  
長、日印通商株式會社取締  
役、兵庫縣武庫郡精道村打  
出中田六藏屋二〇二二豐  
大阪商大田山口  
岸本正章 明治三五年  
生調朝日織寸株式會社妻鹿  
工場長、昭和一〇年入社  
兵庫縣飾磨町妻鹿三三〇  
高知  
岸本正清 關神國海上  
火災保險株式會社事務取締  
役、兵庫縣武庫郡魚崎町宇  
魚崎三八三ノ四關御影四五  
五一

岸本三樹二一 明治二四年  
生調東京芝浦電氣株式會社  
本社第五部長芝浦實材課長、  
大正五年入社、東京市大森  
區新井宿四ノ一二〇〇豐東  
京高工團德島  
北 鎮三二 關日本鍊業  
株式會社大阪支店大阪府  
住吉區濱口町一七七  
北 鉄雄 明治四二年  
生調株式會社山鹿製作所取  
締役、理研製機株式會社、  
理研電機株式會社及理研  
水力機株式會社事務課長、  
昭和一三年入社、東京市世  
田區代田二ノ六八二豐京  
都府大塚部東京

北 俊一 明治二四年  
生調株式會社玉造船所造船  
工造課長、昭和一〇年入社、  
兵庫縣赤穂郡相生町相生  
五三三二豐相生三一八豐京  
大田石川  
北井鶴一 關北井電機  
製作所大阪府西淀川區大  
仁元町一ノ九  
北池寅吉 關北池電氣  
商會大阪府旭區生江町二  
七七關堀川四〇〇三  
北池安治郎 關大阪モト  
ト工業所大阪府東區成  
大今里町四二關南八七〇六  
北内重 關大阪モト  
少製作所大阪府東區宮  
林町二關東五七六五  
北浦太一 關野野貿易  
株式會社大連代表、大連市  
常盤町二二同社內  
北浦勇馬 明治三五年  
生調株式會社帝國製鋼所機  
械工場長、昭和一四年入社、  
兵庫縣武庫郡鳴尾村鳴尾  
字大山二二關京都帝大工学  
部機械工學科助教

北尾鹿治 關二葉電機  
株式會社取締役、長在大阪  
市西淀川區十三東ノ町一ノ  
一四九關北二〇八二  
北尾直樹 明治一三年  
生調日本煉鋼株式會社取締  
役、大正七年入社、神戶市  
灘區大塚町二二

北尾直樹 明治一三年  
生調日本煉鋼株式會社取締  
役、大正七年入社、神戶市  
灘區大塚町二二

北尾直樹 明治一三年  
生調日本煉鋼株式會社取締  
役、大正七年入社、神戶市  
灘區大塚町二二

北尾直樹 明治一三年  
生調日本煉鋼株式會社取締  
役、大正七年入社、神戶市  
灘區大塚町二二

北尾直樹 明治一三年  
生調日本煉鋼株式會社取締  
役、大正七年入社、神戶市  
灘區大塚町二二

北尾直樹 明治一三年  
生調日本煉鋼株式會社取締  
役、大正七年入社、神戶市  
灘區大塚町二二

北尾直樹 明治一三年  
生調日本煉鋼株式會社取締  
役、大正七年入社、神戶市  
灘區大塚町二二

北尾直樹 明治一三年  
生調日本煉鋼株式會社取締  
役、大正七年入社、神戶市  
灘區大塚町二二

北尾直樹 明治一三年  
生調日本煉鋼株式會社取締  
役、大正七年入社、神戶市  
灘區大塚町二二

北尾直樹 明治一三年  
生調日本煉鋼株式會社取締  
役、大正七年入社、神戶市  
灘區大塚町二二

北尾直樹 明治一三年  
生調日本煉鋼株式會社取締  
役、大正七年入社、神戶市  
灘區大塚町二二

北尾直樹 明治一三年  
生調日本煉鋼株式會社取締  
役、大正七年入社、神戶市  
灘區大塚町二二

北尾直樹 明治一三年  
生調日本煉鋼株式會社取締  
役、大正七年入社、神戶市  
灘區大塚町二二

北尾直樹 明治一三年  
生調日本煉鋼株式會社取締  
役、大正七年入社、神戶市  
灘區大塚町二二

北尾直樹 明治一三年  
生調日本煉鋼株式會社取締  
役、大正七年入社、神戶市  
灘區大塚町二二

北尾直樹 明治一三年  
生調日本煉鋼株式會社取締  
役、大正七年入社、神戶市  
灘區大塚町二二

北尾直樹 明治一三年  
生調日本煉鋼株式會社取締  
役、大正七年入社、神戶市  
灘區大塚町二二

北尾直樹 明治一三年  
生調日本煉鋼株式會社取締  
役、大正七年入社、神戶市  
灘區大塚町二二

北尾直樹 明治一三年  
生調日本煉鋼株式會社取締  
役、大正七年入社、神戶市  
灘區大塚町二二

北尾直樹 明治一三年  
生調日本煉鋼株式會社取締  
役、大正七年入社、神戶市  
灘區大塚町二二

北尾直樹 明治一三年  
生調日本煉鋼株式會社取締  
役、大正七年入社、神戶市  
灘區大塚町二二

北尾直樹 明治一三年  
生調日本煉鋼株式會社取締  
役、大正七年入社、神戶市  
灘區大塚町二二

北尾直樹 明治一三年  
生調日本煉鋼株式會社取締  
役、大正七年入社、神戶市  
灘區大塚町二二

北尾直樹 明治一三年  
生調日本煉鋼株式會社取締  
役、大正七年入社、神戶市  
灘區大塚町二二

北尾直樹 明治一三年  
生調日本煉鋼株式會社取締  
役、大正七年入社、神戶市  
灘區大塚町二二

北尾直樹 明治一三年  
生調日本煉鋼株式會社取締  
役、大正七年入社、神戶市  
灘區大塚町二二

北尾直樹 明治一三年  
生調日本煉鋼株式會社取締  
役、大正七年入社、神戶市  
灘區大塚町二二

北尾直樹 明治一三年  
生調日本煉鋼株式會社取締  
役、大正七年入社、神戶市  
灘區大塚町二二

北尾直樹 明治一三年  
生調日本煉鋼株式會社取締  
役、大正七年入社、神戶市  
灘區大塚町二二

北尾直樹 明治一三年  
生調日本煉鋼株式會社取締  
役、大正七年入社、神戶市  
灘區大塚町二二

北尾直樹 明治一三年  
生調日本煉鋼株式會社取締  
役、大正七年入社、神戶市  
灘區大塚町二二

北尾直樹 明治一三年  
生調日本煉鋼株式會社取締  
役、大正七年入社、神戶市  
灘區大塚町二二





牛之部 京(田、谷、富)壽、美、(慶)庭(曲、清)岡、澤、島、湖、田、野、原、宮(網)谷、澤、野、生、山、村

二二〇

京田 靜男 京田發條 製作所 大阪住吉區北加賀屋町七同所 住吉二四四

京谷 熊三 聯合資會社 京谷可鍛工業所代表社員 住大阪市西淀川區姫島町一七三〇 福島二八〇三

京谷 大助 明治三〇年 生國高崎セロファン株式會社 常務 昭和一四年入社 住東京市本郷區眞砂町二六 早大團新堀

京谷 松之助 關千代田商會 代表 奉天市平安通八同商會 內

京當 二二二一 關京當 一工場代表者 住東京市下谷區三ノ輪町二五同所 慶漢草六七二五(呼)

喬 智 信 關天雲勇經 理 關哈爾濱道外南頭道街五〇同所 內

姜 英 模 關東興號 住關島省關河三〇同社 內

姜 漢 章 關營口公益 株式會社 經理 關滿洲國營口老爺廟大街一五同社 內

姜 少 鄉 關皮業同業 公會 總理 關會長 關哈爾濱道外太古五道街同所 內

關 載 厚 關龍井貿易 株式會社 社長 關龍井 關

街同社內

慶庭 萬次郎 關赤羽能川 製作所 代表者 住東京市王子區稻付町三ノ五一同所 關赤羽二二〇七

曲 恩 遠 關佳木斯商 工公會會長 關滿洲國佳木斯同所 內

清 代表者 住東京市蒲田區北純谷町二〇二六同所 關大森六七五二

清 治 關蓋清製作 所代表者 住東京市板橋區志村町一四九六同所 關赤羽二七五三

清 岡 壽一 關東洋行 代表者 住東京市神田區大塚一〇年入社 關門司市橋通三井ビル同支店 氣付電門可六八九九 關神奈川

清 澤 吉之助 明治一四年 生國愛知時計電機事務所 部長 昭和九年入社 住名古屋市中區熱田區熱田東町四九 關東田高商團 關神奈川

清 澤 安次郎 關清澤鐵工 場代表者 住東京市赤坂區田町七ノ二同所

清 島 對吉 明治三三年 生國大阪瓦斯株式會社 研究部長 大正一一年入社 住大阪府布師町中區西四六五 關明治門田

清 瀨 規矩雄 明治一一年 生國豐國セメント製造株式會社 代表者 住東京市芝區白金三光町二七三 關高輪四九四 關大分

清 瀨 二郎 明治三三年 生國東京報知機株式會社 代表者 住東京市報知機一一年入社 住神奈川縣藤澤町 關沼六七三二 關沼二二五 關神戶高商團 關兵庫

清 田 岩夫 關川北電氣 株式會社 專務取締役 住大阪府市西區江戶堀南通一ノ四四 關土佐堀五九三〇

清 田 政人 關日本電池 株式會社 經理 關長 住京都市上京區小川西花池町二七 關西陣六二七七

清 野 薰 明治三五年 生國電氣鐵金工場 主 大三五 年創業 住東京市芝區三田四國町二二 關三田五七九 關山梨縣南店 住大阪府西淀川區大仁本町一ノ二

清 野 留記 關清野鐵製 作所 代表者 住東京市品川區西大崎一ノ一 一九同所 關大崎一三六一

清 野 信雄 關株式會社 利根ホリリシゲ 住東京市目黒區中目黒三ノ一〇六八 關大崎一三〇四

清 原 清 關明工社 代表者 住東京市澁谷區榮樂町二二同所 關澁谷九六一

清 原 源六 明治一五年 生國株式會社 明電會 准幹部 第七部主事 明治三九年入社 住東京市品川區東大崎三ノ二二七

清 原 隆 關妙工社 代表者 住東京市大森區入新井六ノ九 關大森二五九七

清 原 仁三郎 關清原鐵工 所代表者 住東京市麻布區新廣尾町三ノ一五二

清 宮 兼次郎 關清宮工場 代表者 住東京市芝區新橋四ノ二二同所 關芝三八四八

清 宮 正雄 關清宮自動 研磨機製作所 代表者 住東京市下谷區池之端七軒町七同所

桐ヶ谷 清七 明治二〇年 生國高砂化學工業株式會社 東京支店 外國課長 昭和四年入社 住橫濱市中區本牧町三ノ六三二 關橫濱英語會社 奈川

桐ヶ谷 正江 關合資會社 桐ヶ谷製作所 代表者 住東京市深川區海邊町一九ノ八同所 關本所二七四

桐ヶ谷 安藏 關東洋製作 所代表者 住東京市江戶川區東小松川三ノ三七二二同所 關江戶川四一五

桐澤 伊久太郎 明治三二 年生國矢水力株式會社 株式係主任 大正一二年入社 住名古屋市中區區御堂町二ノ七 關東京商大團東京

桐 野 城 明治一八年 生國鹿兒島電氣株式會社 工務課長 明治四三年入社 住鹿兒島市上荒田町一四八 關鹿兒島二四五 關鹿兒島

桐 生 四郎 關桐生製作 所代表者 住東京市京橋區西八丁堀四ノ八同所 關京橋五三四〇

桐 生 政雄 關桐生機械 製作所 代表者 住橫濱市保土ヶ谷區天王町四同所

桐 山 喜一郎 關桐山鑄工 所代表者 住川口市青木一ノ三五三〇同所 關川口二六七七

桐 山 利三郎 關神戶屋專 務取締役 住大阪府豐能郡箕面村大字牛町四九ノ一 關福島八二三

桐 村 高尙 關明治製糖 株式會社 清水工場長 河内鐵道株式會社 取締役 支配人 住北海道土川郡清水町字清水 關清水七六 關札幌農園京

關島產業 株式會社 取締役 關滿洲國同島省龍井同社 內

金 永 燦 關東滿實業 社(合名) 住新東京特別市曙町三ノ八同社 內

金 恩 演 關朝鮮子 株式會社 取締役 住長原京城市府前二丁目同社 內

金 基 鴻 關大東產業 株式會社 取締役 住滿洲國安東市大和橋通リ八ノ四同社 內

金 季 洙 明治三九年 生國京城紡織株式會社 社長 昭和麒麟麥酒株式會社 朝鮮京本鐵道株式會社 朝鮮石油株式會社 各取締役 住京城府城北町四一 關光化門七六八 關京畿道 關團基

金 成 通 關福島電燈 株式會社 取締役 住福島縣石城郡錦村中田字安真町四一

金 正 浩 明治一八年 生國西鮮合同電氣株式會社 常務取締役 昭和一一年入社 住朝鮮開城府東本町四五 關一二四 關明大團京畿道 關漢詩 關基

金 相 亮 關鮮滿興業 株式會社 住新東京特別市東一條通三二同社 內

卓 光緒二十一年

關滿洲國工業開發株式會社 代表者 住滿洲國同島省龍井同社 內

關五色胡同三〇 關廣東 將校學校 關廣東州

金 在 洙 明治三二年 生國京城紡織株式會社 取締役 昭和三年入社 住京城府桂河町一二八 關光化門七一 關關中央 關京畿道 關團基

金 台 原 關慶北鐵山 協會會長 住大邱府四千代田町三

金 孝 善 明治三三年 生國慶倉製業株式會社 取締役 昭和一三年入社 住朝鮮大邱府西城町二ノ三五 關大邱一七三三八 關朝鮮

金 貞 邦 關永源升經 理 住關東州鎌子高西街同所 內

金 虎 贊 關安東貿易 株式會社 取締役 住滿洲國安東市三番通五ノ二同社 內

金 城 守男 關中外電業 所 住大阪府市旭區赤川町二丁目 電停前 關堀川五九四四

金 納 源十郎 關岸和田紡 績株式會社 監査役 大正一二年入社 住岸和田市北町一〇九 關二〇三三

金 納 政一 明治一六年 生國泉陽紡織株式會社 取締役 昭和五年入社 住岸和田

市町電二三六四 關大阪

金 原 益實 明治三二年 生國メッキ鐵工 所主 切制 工具 關メッキ 關メッキ 製作 經營 大正一五年創業 住名古屋市中區熱田區熱田東町字神明前五五 關瑞穂二〇九四 關關西工業專修 關廣島

牛之部 金(城、納、原)

二二一

夕之部

九喜勝三二 九喜勝三三  
商店街大阪府西區立賣堀北  
通四ノ一四電新町七二四

九鬼喜一 九鬼喜二  
市房染工場代表者大阪府  
東淀川區本庄川崎町二丁目  
二〇同社内電北九〇五

九鬼金平 明治三五年  
生業尾張時計、東洋機械、  
東海電機、日本無線、福徳  
機械、田中計器、桑名電線  
九鬼商事各重役四日市市  
桶之町四日市五六一一電京  
都帝大函三電文、政治

九鬼悠儼 明治三三年  
生業急行電機株式會社  
取締役、昭和二年入社  
四日市市納屋町三三〇〇電  
四日市一三八四三電

九鬼爲三 明治二七年  
生業九鬼商店、橋陽、  
サト製作所工場主大阪  
市北區紅梅町一一一電堀川  
二五一〇大電長

九鬼紋七 明治二八年  
生業桑野電機株式會社代表  
者、日本無線電信株式會社  
會社取締役、朝鮮無線株式  
株式會社代表、東洋紡績  
株式會社代表、河日市市

中納屋町二二六〇電四日市  
四〇〇三電慶大

九鬼義三郎 關東電社  
大阪市浪速區原町一一一  
二電櫻川二一四二

九里正藏 明治二二年  
生業大連都市交通株式會社  
常務理事、天市白菊町八一五  
電(三)一七六四電東大函大  
電

工藤憲一郎 關西工機製作  
所代表者、東京市向島區青  
橋町四ノ一三三同所電櫻川  
二五〇八

工藤四郎 關合資會社  
取部組羽田工場代表者、東  
京市蒲田區羽田一ノ一四一  
四同所電羽田六八九

工藤茂八 關内外紡績  
株式會社取締役、昭和一三  
年入社、名古屋市南區呼禮  
町

工藤重之 明治三〇年  
生業滿洲製業開發株式會社  
理事、總務部長兼企畫室主任  
昭和一〇年入社、東京特別  
市雲崎町二〇三三電二二六  
五四電東大函大

工藤重治郎 明治二〇年  
生業株式會社東京計器製作  
所

所營業部長兼販賣課長、昭  
和九年入社、東京市品川區  
五反田六ノ一九一八〇電  
大崎一三六九電海邊區宮城  
工藤祐壽 關工機株式會社  
所代表者、東京市小石川區  
戶崎町二二同所電小石川一  
二四五

工藤武一 關工機株式會社  
機械製作所代表者、東京市  
品川區大崎本町三ノ六一三  
同所電大崎三四四〇

工藤達一 明治二〇年  
生業東西電球株式會社取締  
役、營業部長、東京市日黒  
區上日黒二ノ二〇九九電渡  
谷一八四電早大函東京

工藤徳次 關合資會社  
杉崎電機工場代表者、日大  
阪市西區本町通三町目七  
一電西二四一六

工藤富造 關工機株式會社  
商店街大阪府南區殿谷東之  
町三電南三七八六

工藤虎次郎 關日進日黒  
製作所代表者、東京市品川  
區西大崎二ノ一六八同所

工藤晴吉 明治二三年  
生業電信電機株式會社庶務  
課長、大正八年入社、東京  
市下谷區上野櫻木町四七電  
東大函青森函大

工藤治人 明治一一年  
生業日本自動車株式會社

所營業部長、昭和一三年入  
社、東京市港區谷代々木大  
山町一〇六〇電四谷一一五  
九電東大函山口

工藤壽男 關株式會社  
工藤電氣工務所取締役社長  
關兵庫縣武庫郡住吉村小原  
田一八電御影六〇八三

工藤倫 關信濃精糸  
紡績株式會社取締役、長野  
縣小縣郡丸下町

工藤宏規 明治三〇年  
生業吉林人造石油株式會社  
常務理事、朝鮮石炭工業株  
株式會社常務理事、長岡市  
洲國成鏡北道慶興郡上下面  
栗岩洞五〇電東大函大分  
將機、ホー

工藤房次 關信濃精糸  
紡績株式會社取締役、長野  
縣小縣郡丸下町

工藤正平 明治二三年  
生業日本發送電機株式會社工  
務部長、昭和一四年入社  
三九電北ア、上内電小石  
川二九三電東大函大函大  
函大函大函大函大函大函大

工藤増松 關旭工業株  
株式會社代表者、信濃市、  
函見町二〇九同所電函見  
二五九六

工藤白之 明治二九年  
生業國際電信株式會社  
社長、東京市、大正六年入  
社、東京市、大正六年入  
社、東京市、大正六年入

所營業部長、關安東造紙  
株式會社社長、長洲國鎮安  
區安路一八同社内

工藤義正 明治三九年  
生業株式會社、關原友輔商店  
株式會社、内外機械製作所、  
昭和九年入社、兵庫縣武庫  
郡清道村、津知新景、關  
西大學法科、關三電讀書

工富准 明治一四年  
生業理研製機株式會社取締  
役、理研重工業株式會社取  
締役、東京市赤坂區青山南  
町五ノ二五電青山二三四四

久我榮作 關久我工場  
代表者、東京市芝區白金三  
光町七三同所電高輪五三二  
七

久我神六 關久我製作  
所代表者、東京市蒲田區北  
谷町三ノ九〇二同所電羽田  
四八〇

久我真三郎 明治一九年  
生業日本化成工業株式會社  
營業部長、東京市北多摩郡  
武藏野町青神寺一ノ九五電  
武藏野五五〇電東大函大函大  
千電

久我八郎 關關地方  
練方工業組合代表者、關西  
市住吉區前二二五同所内

久賀斐郎 明治二九年  
生業日本電機株式會社研究

久世嘉一 關久貴商店  
在大阪市西區立賣堀北通三  
ノ一五電新町三四六五

久喜康彦 明治三三年  
生業日本皮革株式會社部長  
昭和五年入社、藤原路市五軒  
邸一三三電藤原路二一五二電  
京大函和歌山

久慈榮三 關羽田精機  
株式會社代表者、東京市蒲  
田區南谷町五ノ一二二二同  
所電大森二二四二

久慈眞三 明治二三年  
生業大阪製煉株式會社事務  
東亞化學株式會社事務取締  
役、兵庫縣武庫郡清道村打  
出字庫造四電青屋三〇一〇  
東京市高圓區岩手藤原、  
俳句、ハイムシ

久慈光三 關株式會社  
利根ホーリシ、東京市外  
吉祥寺一九四一電吉祥寺六  
四四

久須美泰治 明治一七年  
生業株式會社新湯鐵工所長  
岡池柏崎工場長、明治三一  
年入社、長岡市西神田町一  
ノ二六五電三五六電工手學  
校、新湯

久世幸吉 關久世製作  
所代表者、東京市向島區青  
橋町

久世定次郎 明治一五年  
生業帝國ニキヒエ、  
株式會社營業課長、昭和  
一三年入社、東京市荒川區  
西四ノ原町一〇二八電東京  
函大函大函大函大函大函大

久津見留吉 關久津見製  
工所代表者、東京市荒川區  
日暮里町六ノ二九二同所

久野五十志 明治一五年  
生業九州送電株式會社取締  
役、昭和七年入社、福岡市  
地行東町二〇五電四三六〇  
八電東京函大函大函大函大

久野拓治 明治三七年  
生業東京電氣株式會社研究  
課長、昭和一〇年入社、東京  
市日黒區大崎町一〇一電  
在野四九〇九電東大函東京

久野坪輝 關合資會社  
大阪電力機製作所、大阪府  
東淀川區田川通五ノ七一電  
北一六七九

久野久吉 明治一七年  
生業株式會社守谷商會常務  
明治三六年入社、東京市中  
野區橋場町三九電中野五九  
三六

久野一元治 明治三二年  
生業日本無線電信株式會社  
會社監査役、東京市京橋區  
銀座西五ノ二電銀座一三五  
四電東大函東京

久野保雄 明治三〇年  
生業關東地金、久野兄弟  
商店主、大正八年創業、大  
阪市南區築船屋町四三電南  
三三三三電第一山東高等學  
校、關及取讀演劇

久野豊 明治三二年  
生業愛知製鐵機具工業組合  
同業機具商業組合各事務理  
事、昭和一三年就任、名古屋  
市中區南榮町二ノ七電中  
八四八電慶應義塾、關愛知  
俳句、スポー

久納金次郎 關株式會社  
米井商店、大阪支店、豐中市  
上野三二

久原松太郎 關久原製作  
所、大阪府東淀川區三津屋  
中道四ノ一電北八二八三

久原幹雄 明治一七年  
生業石原産業株式會社調査  
課長、昭和一一年入社、東京  
市左京區吉田神樂町八電  
東大函函大

久原光夫 明治三八年  
生業日産自動車株式會社取  
締役、昭和九年入社、東京  
市港區谷代々木山谷町一九  
六電四谷七一〇三電東大函  
大阪

久保愛之助 關牛方商會  
代表者、東京市港區谷田  
町二ノ六三同所電青山三六  
二一

久保秋次 關松浦鐵工  
所代表者、東京市本區區新  
川二ノ六同所

久保逸郎 關株式會社  
林鐵工所代表者、東京市芝  
區新堀町三七同所

久保勝良 明治三二年  
生業廣島瓦斯電機株式會社  
同業製煉製造所長、大正一  
三年入社、東京市阿賀町六八  
一三電三井工團函大

久保覺 明治二九年  
生業日本セメント製造株式會  
會社八代工場長、昭和三年  
入社、熊本縣八代郡八代町  
長丁九七電東京函大函大函大

久保要 明治二八年  
生業日本マシナ、株式會社  
會社取締役、昭和一一年入  
社、東京市北多摩郡三鷹村  
字井口新田二一五電武藏境  
八電東京函大函大函大函大

久保寛治 明治二七年  
生業日産化學工業株式會社  
名古屋工場長、大正六年入  
社、名古屋市長和區天神町  
一ノ一五電田保方、關瑞三  
〇一三電米澤高工、關東京

久保儀朔 關久保工業  
所代表者、東京市麻布區新  
田一六八二

久保薫一 關日本水壓  
機械株式會社代表者、東京  
市品川區品川五ノ三三同

所營業部長、關安東造紙  
株式會社社長、長洲國鎮安  
區安路一八同社内

工藤雄助 關安東造紙  
株式會社社長、長洲國鎮安  
區安路一八同社内

工藤義正 明治三九年  
生業株式會社、關原友輔商店  
株式會社、内外機械製作所、  
昭和九年入社、兵庫縣武庫  
郡清道村、津知新景、關  
西大學法科、關三電讀書

工富准 明治一四年  
生業理研製機株式會社取締  
役、理研重工業株式會社取  
締役、東京市赤坂區青山南  
町五ノ二五電青山二三四四

久我榮作 關久我工場  
代表者、東京市芝區白金三  
光町七三同所電高輪五三二  
七

久我神六 關久我製作  
所代表者、東京市蒲田區北  
谷町三ノ九〇二同所電羽田  
四八〇

久我真三郎 明治一九年  
生業日本化成工業株式會社  
營業部長、東京市北多摩郡  
武藏野町青神寺一ノ九五電  
武藏野五五〇電東大函大函大  
千電

久我八郎 關關地方  
練方工業組合代表者、關西  
市住吉區前二二五同所内

久賀斐郎 明治二九年  
生業日本電機株式會社研究

久(保、保木、保田)

**久保時松** 關戸煙草工業組合代表者住福岡縣戸畑市本町三丁目

**久保 亨** 明治二十年 生駒日商商店株式會社取締役、梅崎商會會長、南滿洲鐵道株式會社理事住生駒北條町一ノノ一、東大町高知

**久保正信** 明治三三年 生駒滿洲電線株式會社企劃課長兼研究課長、昭和十四年入社、東京市芝浦區船場二丁目八番地、電話三六一一

**久保真壽緒** 關久保鐵工所、津嶋機械工業株式會社理事、長津愛知縣津島町磯津鳴九、九面愛知

**久保 益一** 明治三十一年 生駒朝日乾電池株式會社取締役、松下電器産業株式會社理事、人事課事務係主任和十、昭和六年入社、大阪府西成區橋通六ノ七、御所

**久保通直** 明治一七年 生駒大阪瓦斯株式會社、瓦斯部、管理部長兼勞動部長、大正一三年入社、大阪府府前、北區、御所北王、二五三、電話五二〇〇、大阪

**久保光城** 明治一二年 生駒庄川水力電氣株式會社、技術課次長、昭和八年入社、關西本莊、津島町、御所、御所

**久保竹治郎** 關久保田機械製作所代表者住橫濱市中區山手町二ノ一九、御所、長者町四七一、一六

**久保田忠吉** 明治二十四年 生駒日商商店株式會社監査役、滿洲炭礦株式會社監査役、新市町朝日通八一、東亞、電話三八二二、關西、御所、御所

**久保田長太郎** 明治一六年 生駒株式會社久保田工場專務取締役、同久保田製所專務取締役、同久保田製所社長、久保田精機株式會社、同株式會社米田製作所取締役、同惠比須製鐵工所監査役住名古屋市中區白旗町三ノ五、電話四一四五、御所、御所

**久保田常次郎** 明治二七年 生駒大阪アルミニウム株式會社顧問、大正七年入社、大阪府市住吉區南田邊町一〇八二、關東、大阪、御所

**久保田 積** 關合資會社、八洲商會、大阪府西區立賣、堀北通四丁目、電話二六八八、御所

**久保田定二** 明治一九年 生駒住友興業株式會社東京支店長、明治四三年入社、能登、東京市牛込區市ヶ谷藥王寺町一四、鹽田日商、御所

**久保田藤藏** 關日本製鐵、御所

**全層山形** 關久保鐵工所代表者住東京市荒川區尾久町六ノ二〇三、同所、御所、谷

**久保茂太郎** 明治二三年 生駒日本理化學工業株式會社、東京支社長、大正七年入社、東京市世田谷區玉川、電話二〇六、九五九、電話、御所、御所

**久保彌太郎** 明治二二年 生駒株式會社大林組取締役、建築部長兼道路部長、大正六年入社、西宮市雲井町四六、電話四四四、電話、御所、御所

**久保義雄** 明治一九年 生駒東滿洲産業株式會社、東京市長、昭和十三年入社、東京市世田谷區玉川、電話七二二、電話、御所、御所

**久保義和** 關自須鋼鐵工業社代表者住東京市牛込區河田町一九、同所、電話四三、四一七、御所

**久保本敦一** 明治四二年 生駒昭和電機株式會社、東京市長、昭和二年入社、兵庫縣武庫郡鳴尾村、武庫、電話六、電話、御所、御所

**久保本實三** 關大阪旭興、關製鋼工業株式會社、東京市長、御所、御所

**久保木甚藏** 關久保木鐵工所代表者住東京市江戸川區東小松川三ノ三七五、同所、御所

**久保木 泉** 關日清レイヨン工場工場長、日清紡績株式會社、東京市、御所、御所

**久保木 卓** 關金華製作所代表者住東京市品川區東品川五ノ四〇、同所、電話、御所、御所

**久保田阿喜雄** 關久保田鐵工所代表者住東京市城東區大島町一ノ七、同所、御所、御所

**久保田 勇** 關久保田組代表者住大連市、電話一五五、同所、御所

**久保田一郎** 關久保田製作所代表者住東京市神田區和泉町一ノ九、同所、御所、御所

**久保田榮作** 關久保田製作所代表者住川崎市、電話、御所、御所

**久保田可全** 明治一八年 生駒金澤電氣軌道株式會社、常務、高岡電燈株式會社、北陸冷熱株式會社、北陸冷熱株式會社、石川、電話、御所、御所

**久保田勝喜** 明治二十四年 生駒株式會社、東京市長、御所、御所

**久保田萬次郎** 關日產自動車株式會社、東京市長、昭和八年入社、東京市、電話、御所、御所

**久保田基** 關滿洲車輛株式會社、東京市長、電話、御所、御所

**久保田彌助** 關久保田製鐵工場代表者住廣州市、電話、御所、御所

**久保田 豊** 明治二三年 生駒朝鮮送電株式會社、東京市長、電話、御所、御所

**久保田 善福** 關山久鐵工所代表者住東京市下谷區、電話、御所、御所

**久米 善太** 關日本、御所、御所

**久米甲太郎** 關宮前製作所代表者住川崎市、電話、御所、御所

**久米 甚太** 關、御所、御所

**久米 孝藏** 明治一四年 生駒川西航空機株式會社、東京市長、電話、御所、御所

**久米平八郎** 明治三七年 生駒金剛山電氣鐵道株式會社、東京市長、電話、御所、御所

**久米 保衛** 明治二六年 生駒株式會社、東京市長、電話、御所、御所

**久米田新太郎** 明治三年 生駒鹿兒島電氣株式會社、東京市長、電話、御所、御所

**久留島 繁** 關久留島製作所代表者住東京市芝區、電話、御所、御所

**久留島信太郎** 關久留島信太郎、關、御所、御所

**久留島秀三郎** 明治二一、二年 生駒株式會社、東京市長、電話、御所、御所

**久留島政治** 明治六年 生駒川電氣株式會社、東京市長、電話、御所、御所

**久留島通彦** 明治一九年 生駒水力株式會社、東京市長、電話、御所、御所

**久留島健選** 關、御所、御所

**久留島丈一郎** 明治一一年 生駒株式會社、東京市長、電話、御所、御所

**久留島平吉** 關、御所、御所

**久留島 繁** 關、御所、御所

**久留島清吉** 關、御所、御所

**久留田積藏** 明治一六年 生駒大同業株式會社、東京市長、電話、御所、御所

**久留田武志** 關、御所、御所

夕之部 久(保田、保村、米、米田、留、留内、留島)

**久留島 隆** 關、御所、御所

**久留島 健選** 關、御所、御所

**久留島 丈一郎** 明治一一年 生駒株式會社、東京市長、電話、御所、御所

**久留島平吉** 關、御所、御所

**久留島 繁** 關、御所、御所

**久留島清吉** 關、御所、御所

**久留田積藏** 明治一六年 生駒大同業株式會社、東京市長、電話、御所、御所

**久留田武志** 關、御所、御所

**久留島 隆** 關、御所、御所

**久留島 健選** 關、御所、御所

**久留島 丈一郎** 明治一一年 生駒株式會社、東京市長、電話、御所、御所

**久留島平吉** 關、御所、御所

**久留島 繁** 關、御所、御所

**久留島清吉** 關、御所、御所

**久留田積藏** 明治一六年 生駒大同業株式會社、東京市長、電話、御所、御所

**久留田武志** 關、御所、御所

**久留島 隆** 關、御所、御所

**久留島 健選** 關、御所、御所

**久留島 丈一郎** 明治一一年 生駒株式會社、東京市長、電話、御所、御所

**久留島平吉** 關、御所、御所

**久留島 繁** 關、御所、御所

**久留島清吉** 關、御所、御所

**久留田積藏** 明治一六年 生駒大同業株式會社、東京市長、電話、御所、御所

**久留田武志** 關、御所、御所

**久留島 隆** 關、御所、御所

**久留島 健選** 關、御所、御所

**久留島 丈一郎** 明治一一年 生駒株式會社、東京市長、電話、御所、御所

**久留島平吉** 關、御所、御所

**久留島 繁** 關、御所、御所

**久留島清吉** 關、御所、御所

**久留田積藏** 明治一六年 生駒大同業株式會社、東京市長、電話、御所、御所

**久留田武志** 關、御所、御所

**久留島 隆** 關、御所、御所

**久留島 健選** 關、御所、御所

**久留島 丈一郎** 明治一一年 生駒株式會社、東京市長、電話、御所、御所

**久留島平吉** 關、御所、御所

**久留島 繁** 關、御所、御所

**久留島清吉** 關、御所、御所

**久留田積藏** 明治一六年 生駒大同業株式會社、東京市長、電話、御所、御所

**久留田武志** 關、御所、御所

**久留島 隆** 關、御所、御所

**久留島 健選** 關、御所、御所

**久留島 丈一郎** 明治一一年 生駒株式會社、東京市長、電話、御所、御所

**久留島平吉** 關、御所、御所

**久留島 繁** 關、御所、御所

**久留島清吉** 關、御所、御所

**久留田積藏** 明治一六年 生駒大同業株式會社、東京市長、電話、御所、御所

**久留田武志** 關、御所、御所



夕之部

國友 峻 國友 清治 國友 松藏 國友 德松 國友 幸彦 國友 清二郎 國友 松藏 國友 幸彦 國友 清二郎

國友 松藏 國友 幸彦 國友 清二郎 國友 德松 國友 幸彦 國友 清二郎 國友 松藏 國友 幸彦 國友 清二郎

國友 松藏 國友 幸彦 國友 清二郎 國友 德松 國友 幸彦 國友 清二郎 國友 松藏 國友 幸彦 國友 清二郎

國友 松藏 國友 幸彦 國友 清二郎 國友 德松 國友 幸彦 國友 清二郎 國友 松藏 國友 幸彦 國友 清二郎

國友 松藏 國友 幸彦 國友 清二郎 國友 德松 國友 幸彦 國友 清二郎 國友 松藏 國友 幸彦 國友 清二郎

窪田 清春 窪田 國和 窪田 勝治 窪田 喜造 窪田 清春 窪田 國和 窪田 勝治 窪田 喜造

窪田 清春 窪田 國和 窪田 勝治 窪田 喜造 窪田 清春 窪田 國和 窪田 勝治 窪田 喜造

窪田 清春 窪田 國和 窪田 勝治 窪田 喜造 窪田 清春 窪田 國和 窪田 勝治 窪田 喜造

窪田 清春 窪田 國和 窪田 勝治 窪田 喜造 窪田 清春 窪田 國和 窪田 勝治 窪田 喜造

窪田 清春 窪田 國和 窪田 勝治 窪田 喜造 窪田 清春 窪田 國和 窪田 勝治 窪田 喜造

夕之部

窪田 清春 窪田 國和 窪田 勝治 窪田 喜造 窪田 清春 窪田 國和 窪田 勝治 窪田 喜造



夕之部 栗(田、西、野、林、原)

四同所 栗川口三三三五  
 栗田忠四郎 製造株式會社技術師伊神奈川縣鎌倉町坂ノ下一七七  
 栗田 孫枝 製造所代表者相東京市蒲田區葛谷町二ノ六六〇同所  
 栗西 清 明治二九年 生業日産化學工業株式會社小松川工場長、大正六年入社、東京市王子區中十條町二ノ五ノ二番王子三ノ一七四  
 栗野原民藏 關川崎鍛工所代表者川崎市大津河原出來野非池三〇五ノ一同所  
 栗林 清 關栗林製作所代表者東京市本所區江東橋一ノ四同所  
 栗林繁代 關栗林製作所梅田分工場代表者東京市足立區梅田町一八〇七同所  
 栗林 德一 關南洋興發株式會社、東滿洲産業株式會社、各取締役、北海道入道石油株式會社、北日本汽船株式會社、各監査役、關振興鐵道株式會社相談役、東京市町區丸ノ内二ノ二番丸ノ内二〇七番小樽  
 栗林英雄 明治三十七年 生業高砂鐵工株式會社主任、昭和二年入社、東京市豊島區東鴨六ノ一四九  
 栗林政男 明治一十七年 生業原田式織機株式會社取締役、昭和一〇年入社、兵庫縣武庫郡楠道村芦屋南口二五三番芦屋三二〇六番名古屋高工團長野  
 栗原阿久雄 關詩兄弟鐵工所代表者川口市高野町二一四同所  
 栗原一郎 關栗原鐵造所代表者川口市飯塚三五三三同所  
 栗原卯之助 關株式會社金福鐵路公司取締役支配人、大連市山縣通八八同所  
 栗原榮太郎 關西原礦物工場代表者東京市杉並區和田町八七一同所  
 栗原榮次 明治二七年 生業株式會社清水組事務所、大正六年入社、神奈川市表町二ノ二一〇支店内、二五九六番東京高工團馬場  
 栗原 寛 關夕發鐵道株式會社監査役、北津道炭礦汽船株式會社北津道賣炭所長、福小樽市宮岡町二ノ一六番小樽  
 栗原菊治 明治三〇年 生業日本金鐵株式會社監査部所技術主任、昭和一三年入社、神奈川縣厚木市原内野田田崎町木登山  
 栗原 群馬 明治二三年 生業中島飛行機株式會社取締役、大正七年入社、群馬縣新田郡太田町一三七番太田二二四  
 栗原 淡治 關栗原機械製作所代表者東京市深川區森下町二ノ三同所  
 栗原 鹿之助 關栗原鐵工所代表者東京市淀橋區下落合一ノ三〇同所  
 栗原 茂德 明治三〇年 生業日本鐵工工業株式會社專務取締役、昭和四年創業、東京府北多摩郡三ツ野町深大寺三七九〇番東京農林部  
 栗原 樹一 關栗原鐵工所代表者相橫濱市磯野原町七六同所  
 栗原 淳一 明治四〇年 生業濱速五新株式會社工場  
 栗原 仙吉 關栗原製作所代表者東京市向島區寺島町四ノ二二〇同所  
 栗原 仙太郎 關合資會社栗原工場代表者東京市蒲田區仲六郎二ノ六同所  
 栗原 俊一 關栗原俊一商店代表者西區新町通五ノ三〇番新町一四一六  
 栗原 盛五郎 關株式會社專門大店電氣部取締役支配人、大阪府北區中之島三丁目(朝日ビル)北濱四五〇  
 栗原 仙吉 關栗原製作所代表者東京市向島區寺島町四ノ二二〇同所  
 栗原 仙太郎 關合資會社栗原工場代表者東京市蒲田區仲六郎二ノ六同所  
 栗原 俊一 關栗原俊一商店代表者西區新町通五ノ三〇番新町一四一六  
 栗原 盛五郎 關株式會社專門大店電氣部取締役支配人、大阪府北區中之島三丁目(朝日ビル)北濱四五〇  
 栗原 信虎 關栗原工業所代表者川口市榮二ノ九一同所  
 栗原 彦五郎 關栗原工作工場代表者東京市本所區千歲町三ノ一〇同所  
 栗原 文雄 關東洋セメント工業株式會社社長、昭和一〇年入社、小倉市上宮野五〇六ノ一  
 栗原 稔 明治三三年 生業東京イト工業株式會社大阪出張所主任、昭和四年入社、相模原市上通八ノ二〇八番大阪高商團兵庫區イキヤク、讀書  
 栗原 米司 關栗原製作

夕之部 栗(原、木、山) 嶺(林) 黒(後、石、板、岩、内、川)

所代表者東京市向島區寺島町四ノ二二〇同所  
 栗原和三四 關栗原紡織機製造所代表者東京市本所區堅川二ノ一〇同所  
 栗本 順三 關栗本鐵工所專務取締役、大阪市住吉區帝塚山中二ノ一二番住吉三二六八  
 栗本丈太郎 關栗本製作所代表者東京市城東區龜戸町一ノ一二〇同所  
 栗本文治 明治三一年 生業理研コシダム株式會社營業課長、明治一一年入社、神奈川縣川崎市下並木町一八ノ一、關西學院附屬東京磯釣魚  
 栗本勇之助 關株式會社栗本鐵工所社長、其他在大阪市天王寺區上ノ宮町三五番天王寺四一九〇  
 栗山 一雄 明治三十七年 生業高砂鐵工株式會社主任、昭和七年入社、東京市蒲田區葛谷町二ノ二八番東京高工團長  
 栗山 金治 明治二九年 生業旭木工株式會社營業部長、在大阪市大正區鶴町四ノ  
 栗山 晋 關栗山電機製作所代表者東京市目黒區中目黒二ノ六〇五同所  
 栗山哲之助 明治二一年 生業日本人造纖維株式會社取締役、昭和九年入社、神奈川縣鎌倉市大町一〇九番鎌倉倉一五〇番開成中興茨城縣旅行、約  
 栗山 藤一 關滿洲里電業股份有限公司取締役、滿洲里電業株式會社大連支店長、關山研究所大連支店長、大連市臥龍臺一四六番三七八四番高工團長、關山七  
 栗山初太郎 關栗山合金鐵道所代表者東京市澁谷區豊澤町五三同所  
 栗林 篤夫 明治一九年 生業日本鋼管株式會社庶務部長、東京市蒲田區女塚町一ノ二八番蒲田二五六番中大田靜記  
 黒後 昆吉 關黒後鐵工所代表者、東京市品川區五反田二ノ三四一〇同所  
 黒石 榮治 明治二〇年 生業黒部川電力株式會社電氣係主任、昭和四年入社  
 黒板 駿策 明治三九年 生業月島機械株式會社常務昭和九年入社、東京市世田谷區三宿町世田谷二三八三番早大團東京寫眞  
 黒岩 勝見 關黒岩製作所代表者東京市豊島區高田南町二ノ四九六同所  
 黒岩 浩一 關國際電氣通信株式會社建設部、東京市淀橋區西大久保一ノ四〇番四四七五二〇  
 黒岩 清治 明治一四年 生業大阪アケミニウム株式會社取締役、大正七年入社、兵庫縣武庫郡尾崎村武庫開關西宮一七八一番大阪高商團兵庫團將棋、散步  
 黒岩 貞重 關黒岩鐵工所主理、東京市橋區小田原町一ノ六番京橋二六  
 黒岩 貞喜代 關株式會社大阪鐵工所庶務課長、西宮市今津水波町一三〇番西宮二七七五  
 黒岩 直温 關滿洲計器株式會社理事、長任新特別市登樂路一〇五號一郡  
 黒岩 正夫 明治三〇年 生業株式會社清水組滿洲支店長、大正七年入社、東京特別市照光胡同七〇一白山住宅二〇四號、東京三三七〇番名古屋高工團香川  
 黒岩 和五郎 關富士電機製造株式會社相橫濱市鶴見區北嶽二二八一  
 黒岩 能雄 明治三四年 生業京都瓦斯株式會社工務課長、大正一二年入社、東京市下京區中堂寺町電下四九三七番大阪高工團、島  
 黒川 伊八郎 明治三〇年 生業日島炭礦株式會社大之浦出張所所長、大正一二年入社、相模原縣相模原市宮田町同出張所、明治專香川磯釣魚、旅行  
 黒川 幾助 關東都鐵工所代表者東京市京橋區月島通一〇ノ五同所  
 黒川 一郎 關黒川鐵工所代表者東京市荒川區三河島町三ノ二九一五同所  
 黒川 惠正 關黒川製作所代表者東京市荒川區尾久町三ノ二一六三同所  
 黒川 繁美 明治二四年 生業東京高橋工業株式會社庶務課長、在大阪市東洋高  
 黒川 修 明治一三年 生業日本油脂株式會社、武豊火藥工場事務課長、昭和一年入社、相模原縣相模原市武豊町、關津兵團東京  
 黒川 涉二 明治三四年 生業東京橫濱電機株式會社開發課長、日黒浦田電機株式會社開發課長、在東京市澁谷區大和田町一、關谷三一  
 黒川 正太郎 明治二四年 生業滿洲産業株式會社專務取締役、昭和一四年入社、在新京特別市中央通四一東滿洲産業株式會社新京支店、內國大和六一九六番大田山口  
 黒川 新太郎 關國際汽船株式會社取締役社長、在東京市豊島區丸ノ内一ノ八同社、內國丸ノ内一五九一  
 黒川 末喜 明治二五年 生業江製紙株式會社工場長、大正八年入社、滿洲國安東市桃源二六一八番、熊本高工團熊本  
 黒川 清右衛門 關東洋アソック株式會社販賣部長、大正一〇年入社、神奈川縣高座郡茅ヶ崎町大字小和田三五一〇番茅ヶ崎  
 黒川 清次郎 關黒川鐵工





ク之部 黒(川、河内、木、倉、坂、崎、澤、須、瀬、川)

所代表者 黒川雄三郎 明治二六年 生機株式會社 黒川雄三郎 明治二六年 生機株式會社 黒川雄三郎 明治二六年 生機株式會社...

ク之部 黒(川、河内、木、倉、坂、崎、澤、須、瀬、川)

所代表者 黒田重治 明治一五年 生機株式會社 黒田重治 明治一五年 生機株式會社 黒田重治 明治一五年 生機株式會社...





小坂武雄 明治二八年 生製川電力株式會社取締

小坂民男 株式會社 大阪鐵工所資材課長

小坂敏治 製鐵工業組合理事

小坂光術 野電氣株式會社

小坂好男 工業製作所代表者

小里定吉 株式會社代表者

小里壽夫 製鐵株式會社

小島甚太郎 昭和八年生 昭和合資化學工業株式會社

小島惣右衛門 明治二四年 生製川電力株式會社

小島太左衛門 明治三年 生製川電力株式會社

小島武 株式會社代表者

小島達 株式會社代表者

小島徹 株式會社代表者

小島初夫 株式會社代表者

小島明男 聯合同瓦新 株式會社

小島麻太郎 小島麻太郎 商店代表者

小島一郎 小島一郎 製作所代表者

小島逸平 明治六年生 野電氣株式會社

小島岩吉 小島岩吉 工場代表者

小島梅次郎 明治四一年 生製川電力株式會社

小島榮治郎 小島榮治郎 工場代表者

小島嘉六 小島嘉六 製鐵株式會社代表者

小島鐵雄 大坂製鐵 株式會社代表者

小島哲治 明治二七年 生製川電力株式會社

小島傳次郎 小島傳次郎 工場代表者

小島俊文 小島俊文 工場代表者

小島友三 明治一四年 生製川電力株式會社

小島信廣 小島信廣 工場代表者

小島角治郎 明治三五年 生製川電力株式會社

小島克實 明治二二年 生製川電力株式會社

小島喜六 明治二九年 生製川電力株式會社

小島義一郎 明治二六年 生製川電力株式會社

小島亮平 明治九年生 生製川電力株式會社

小島錦一 小島錦一 工場代表者

小島春吉 小島春吉 工場代表者

小島七藏 明治二四年 生製川電力株式會社

小島福次郎 明治一五年 生製川電力株式會社

小島正次郎 大正元年生 生製川電力株式會社

小島松太郎 小島松太郎 工場代表者

小島正輝 小島正輝 工場代表者

小島政美 明治二四年 生製川電力株式會社

小島國治 昭和弘社 大阪市北區曾根崎上

小島劍一 小島劍一 工場代表者

小島兼太郎 明治二二年 生製川電力株式會社

小島幸吉 小島幸吉 工場代表者

小島孝三 明治三一年 生製川電力株式會社

小島佐一 明治九年生 生製川電力株式會社

小島酒式 小島酒式 工場代表者

小島三郎 明治二九年 生製川電力株式會社

小島萬之助 小島萬之助 工場代表者

小島行三 明治二六年 生製川電力株式會社

小島庸一 小島庸一 工場代表者

小島義方 明治二九年 生製川電力株式會社

小島良利 明治三四年 生製川電力株式會社

小島和二郎 小島和二郎 工場代表者

小嶋和四郎 明治三三年 生製川電力株式會社

小柴廣 明治三七年 生製川電力株式會社

小島三吉 昭和鮮合同 炭礦株式會社

小島車次郎 明治二二年 生製川電力株式會社

小島茂八郎 明治三〇年 生製川電力株式會社

小島正治郎 明治三五年 生製川電力株式會社

小島庄三 小島庄三 工場代表者

小島慎一 小島慎一 工場代表者

小島純一 明治二五年 生製川電力株式會社

小島雄一 小島雄一 工場代表者

小須田常三郎 明治一九年 生製川電力株式會社

小城雄一 小島雄一 工場代表者

小菅市右 明治二七年 生製川電力株式會社

小菅一夫 小島雄一 工場代表者

小菅菊夫 明治三九年 生製川電力株式會社

小菅岸吉 小島雄一 工場代表者

所代表者東京市本所區菊川一ノ一五同所

**小菅健治** 明治三四年 生國四日市倉庫株式會社取締役、昭和八年入社、昭和四年市市千歲町一五一五三〇三重瀧麻

**小菅小之助** 明治二五年 生國鬼怒川電氣株式會社取締役、大正六年入社、東京市本所區菊坂町六七〇小石川六七二八〇大田東京

**小菅次郎** 明治三一年 生國中央硝石煉瓦株式會社社長、四日市倉庫株式會社社長、其他二三省社社長、昭和九年創業、四日市市尾上町二七七〇大田東京

**小菅増次郎** 明治三一年 生國東京市日野區布ノ木坂九〇二〇大田東京

**小菅松藏** 明治全工業株式會社代表者、東京市向島區香取町四五ノ六四同所、應田三三七七

**小菅泰治郎** 株式會社 小菅鐵工所代表者、東京市芝區三田四町二ノ一同所、應田三田一〇一七

**小菅米策** 關布施商工會事務所頭、大阪瓦斯機械器具工業組合理事、長住布施市荒川二ノ一五

**小杉方也** 明治二八年 生國南洋興發株式會社ニユイヤニ事業部長、昭和九年入社、南洋ニユイヤニ事業部長、關北四〇千葉

**小杉五三郎** 關日本土地證券株式會社代表者、關神奈川縣鎌倉郡大船町二〇六關カネヲ

**小杉義治** 關淺野セメント株式會社東京工場代表者、東京市深川區清洲町一ノ八同所、應田二一五五

**小杉雄一** 明治二六年 生國株式會社住友電線製造所製造部長、大正七年入社、關大阪府三島郡茨木町下中條一七四〇大田東京

**小杉義治** 明治二八年 生國淺野セメント株式會社支那人、大正一二年入社、東京市在原區中延町三三六關在厚二八〇八〇大田東京

**小杉利橫** 關小杉多屬工業所代表者、東京市本所區橫川橋一ノ二同所、應田五五二二

**小住善藏** 關九州糖業株式會社社長、關滿洲國奉天省復縣五湖同社内

**小角太一郎** 明治三二年 生國日本マケケネシウム株式會社秘書、東京市本所區

和一二入社、東京市豊島區根名町三ノ二〇三七關大田大阪

**小瀬守次郎** 明治一四年 生國南洋合同電氣株式會社常務、東京市支店長、關朝鮮山府山町六〇一一〇關廣島縣吉敷

**小關敬三** 關小關工業所代表者、東京市淀橋區上落合一ノ三同所、應田合長時二〇三一

**小曾根貞松** 明治一二年 生國神戶瓦斯株式會社社長、日本毛織株式會社、昭和毛織株式會社、株式會社、伊丹製織所各取締役、關神戶市兵庫區清洲町一ノ二八關神戶川一六〇〇關兵庫

**小副川徳一** 明治二七年 生國日本理化學工業株式會社業務部長、大正八年入社、東京市豊島區日白二ノ一五八二〇大田東京

**小太刀虎三** 關小太刀製作所代表者、東京市品川區大崎本町二ノ三九六同所

**小高義一** 明治二六年 生國武藏野鐵道株式會社常務、東京市神宮區、關多摩湖鐵道株式會社各取締役、東京市杉並區井森二ノ二三〇三關東京

**埼玉國至道、讀書** 埼玉國至道、讀書

**小高純祿** 明治三九年 生國浪速瓦斯株式會社設計係主任、昭和二年入社、關大阪市東淀川區三津屋中道三ノ六〇〇關工手學校、關東京關讀書

**小高武三** 明治三〇年 生國機械工具昭和商會取締役、關名古屋市昭和區長池町五ノ二六關南四〇一六關工手學校、關東京

**小高中** 關小高スズリ製作所代表者、東京市品川區品川四ノ三〇同所、關高輪二三八六

**小高増雄** 明治三七年 生國ヨカカ商店、主名古嵐市熱田區新宮坂町二一〇關二二五三關東京

**小瀧常吉** 關小瀧船渠株式會社取締役、社長、關濱市神奈川區守屋町一ノ一〇關神奈川三二五四

**小竹敬二郎** 關東京糖業余工業組合代表者、東京市日本橋區本町四ノ二同所、關株式會社取締役、副社長、關東京市在原區中延町一〇五一〇關在厚三三三八

**小竹秀一** 關小竹鐵工所代表者、關濱市神奈川區岡野町九同所

**小竹林二** 關白濱温泉土地株式會社取締役、昭和八年入社、關和歌山縣西牟婁郡瀬戸路山麓湯崎三五〇關大田和歌山

**小谷喜藏** 關小谷製作所代表者、東京市淺草區千束町一ノ七〇同所、關根岸二〇四七

**小谷清** 關株式會社、關組代表取締役、社長、關東京市赤坂區青山町一ノ一〇

**小谷憲一** 關日實實業株式會社代表者、關大阪府北郡上神谷村登田同所

**小谷眞太郎** 明治二三年 生國日本油脂株式會社大豆部加工課長、昭和一二入社、東京市市邊區大和田町一八〇關大田東京

**小谷藤三郎** 關小谷製作所代表者、東京市向島區寺島町八ノ四〇同所、關應田七六八〇

**小谷留藏** 明治二三年 生國日本紡績株式會社庶務課長、東京市市野區高根町三ノ三〇關中野三二三八關東京

**小谷齊** 明治二七年 生國東京鋼材株式會社電氣掛主任、大正八年入社、東京市市野區道玄町三三〇關東京

**小西梅三** 明治二二年 生國近江帆布株式會社監査役、關滋賀縣蒲生郡八幡町大字繩手町末一八〇八〇一五〇〇關滋賀

**小西修** 關小西電氣商店、關大阪府市南區谷西之町二二三

**小西音夫** 關中央毛糸紡績株式會社常務、關西宮市今津砂田四宮三〇一七關米澤工

**小西格** 關大和石油株式會社監査役、昭和一一入社、關大阪府住吉區遠里小野町一七一〇關京都

**小西一男** 關小西製作所代表者、東京市浦田區谷町二ノ六一三同所、關羽田一八五

**小西喜兵衛** 明治五十年 生國東京人造絹糸株式會社、關上毛電力株式會社各取締役、關日産化學工業株式會社監査役、東京市京橋區明石町六二〇關東京

**小西久太郎** 關東京セメント工業株式會社技術部長、關九入社、關小倉市宮野五三八

**小西熊次郎** 明治一七年 生國助益袋株式會社取締役、東京市東區大塚府南河内郡野田木丈六二一五關大

**小西源治** 關小西電器製作所、關大阪府市西淀川區島町一六八三關島七四三

**小西幸之助** 明治二八年 生國日立製作所、東京機器工業株式會社取締役、商品部長、大正七年入社、東京市大森區池上洗足町二八二關神戶高商關大田

**小西繁尾** 明治二一年 生國濱濱帆布株式會社取締役、東京市大森區久々原町五四八關池上三六四關廣島

**小西準二** 明治一九年 生國濱濱帆布株式會社專務、關道二一五關早大田關廣島

**小西庄吉** 明治二〇年 生國小西庄吉商店、關油所、關大正一二年創業、關吹田市旭ヶ丘關櫻川一八一五關奈良

**小西正三** 明治三一年 生國龍華工業株式會社代表取締役、大正一〇年創業、關大阪府中河内郡加美村新家町三九關平野五四四關大阪關長根

**小西新右衛門** 明治八年 生國大和種造株式會社取締役、關神戶鐵道株式會社取締役、關兵庫縣川邊郡伊丹町三四〇關伊丹五關大田關兵庫

**小西信藏** 關吉村商店業務執行社員、關西宮市若松町八關四宮三五六五

**小西清司** 關小西電機商店、關大阪府市東區曙町四九

**小西正倫** 明治二四年 生國株式會社、關山田山長、大正五年入社、關秋田縣北秋田郡花園町關大田關三

**小西正** 明治二五年 生國未曾川電力株式會社主任技師、關長野縣西筑摩郡關島町關早大田關三重

**小西巽** 關小西製藥店、關大阪府市西淀川區浦江本通二ノ一四關島三七八二

**小西長治郎** 明治一九年 生國大日本特許肥料株式會社專務、東京市赤坂區水川町五一關赤坂三六四關東京

**小西常吉** 關尾道商工會事務所頭、關尾道市土堂町六〇五ノ七八同所、關

**小西艶太** 明治一三年 生國大日本特許肥料株式會社取締役、東京市市野區當七見町二ノ三關九段四八二關長野

**小谷芳之助** 關小谷鐵工製作所代表者、東京市本所區大島町八ノ四七二同所、關本所八五二七

**小玉巖** 明治四〇年 生國大日本化學工業株式會社取締役、關東京市見島區東寺尾町八五〇

**小玉貞一** 明治三一年 生國九州探炭株式會社新事務所、關福岡縣長門郡關遠賀郡中町關同

**小玉清吉** 關小玉工場代表者、東京市下谷區池之端七軒町四八同所

**小玉直藏** 明治一二年 生國增田水力電氣株式會社取締役、關昭和二年入社、關秋田縣平鹿郡横手町關横手一四同所、關秋田縣

**小玉美雄** 明治三一年 生國日本炭業株式會社取締役、關日本火工株式會社取締役、關日本電氣工業株式會社技師、關長門縣濱市見島區東寺尾町八五〇關見三二五〇關關逸ヘンセントロドウキツナ大田關愛媛關讀書

**小知和仲造** 關株式會社、關小知和製作所代表者、東京市市野區南六郷三ノ一八ノ二同所、關浦田三五二一

**小塚岩楠** 關大阪府關工業組合理事、長住大阪市

**小寺清地** 關南四九九九關大田大阪府市西淀川區北通五ノ二關新町一四六二

**小寺源吾** 明治一二年 生國大日本紡績株式會社社長、關日本レイトン株式會社各取締役、關兵庫縣武庫郡住吉村字牛神前一關御影二七七三關慶大田關岐阜

**小寺武市** 關株式會社、關日東洋行取締役、關大連市山縣通一九三同社内

**小寺忠行** 關三木合資會社代表社員、關京城府竹添町二ノ一〇一〇關光化門五九七

**小寺房治郎** 關商工省東京工業試驗所所長、東京市日野區中目黒一ノ七五六關大崎五二九

**小寺半三郎** 明治二七年 生國日本特殊鋼材工業株式會社取締役、關東京市王子區神谷町一ノ三五六關新潟

**小仲千代吉** 明治一七年 生國株式會社、關秋木機械製作所常務、關大阪支店長、明治四二年入社、關西宮市津門西ノ日九三〇ノ一關西宮三八二四關高田關秋田關關讀書

**小西梅三** 明治二二年 生國近江帆布株式會社監査役、關滋賀縣蒲生郡八幡町大字繩手町末一八〇八〇一五〇〇關滋賀

**小西修** 關小西電氣商店、關大阪府市南區谷西之町二二三

**小西音夫** 關中央毛糸紡績株式會社常務、關西宮市今津砂田四宮三〇一七關米澤工

**小西格** 關大和石油株式會社監査役、昭和一一入社、關大阪府住吉區遠里小野町一七一〇關京都

**小西一男** 關小西製作所代表者、東京市浦田區谷町二ノ六一三同所、關羽田一八五

**小西喜兵衛** 明治五十年 生國東京人造絹糸株式會社、關上毛電力株式會社各取締役、關日産化學工業株式會社監査役、東京市京橋區明石町六二〇關東京

**小西久太郎** 關東京セメント工業株式會社技術部長、關九入社、關小倉市宮野五三八

**小西熊次郎** 明治一七年 生國助益袋株式會社取締役、東京市東區大塚府南河内郡野田木丈六二一五關大

**小西源治** 關小西電器製作所、關大阪府市西淀川區島町一六八三關島七四三

**小西幸之助** 明治二八年 生國日立製作所、東京機器工業株式會社取締役、商品部長、大正七年入社、東京市大森區池上洗足町二八二關神戶高商關大田

**小西繁尾** 明治二一年 生國濱濱帆布株式會社取締役、東京市大森區久々原町五四八關池上三六四關廣島

**小西準二** 明治一九年 生國濱濱帆布株式會社專務、關道二一五關早大田關廣島

**小西庄吉** 明治二〇年 生國小西庄吉商店、關油所、關大正一二年創業、關吹田市旭ヶ丘關櫻川一八一五關奈良

**小西正三** 明治三一年 生國龍華工業株式會社代表取締役、大正一〇年創業、關大阪府中河内郡加美村新家町三九關平野五四四關大阪關長根

**小西新右衛門** 明治八年 生國大和種造株式會社取締役、關神戶鐵道株式會社取締役、關兵庫縣川邊郡伊丹町三四〇關伊丹五關大田關兵庫

**小西信藏** 關吉村商店業務執行社員、關西宮市若松町八關四宮三五六五

**小西清司** 關小西電機商店、關大阪府市東區曙町四九

**小西正倫** 明治二四年 生國株式會社、關山田山長、大正五年入社、關秋田縣北秋田郡花園町關大田關三

**小西正** 明治二五年 生國未曾川電力株式會社主任技師、關長野縣西筑摩郡關島町關早大田關三重

**小西巽** 關小西製藥店、關大阪府市西淀川區浦江本通二ノ一四關島三七八二

**小西長治郎** 明治一九年 生國大日本特許肥料株式會社專務、東京市赤坂區水川町五一關赤坂三六四關東京

**小西常吉** 關尾道商工會事務所頭、關尾道市土堂町六〇五ノ七八同所、關

**小西艶太** 明治一三年 生國大日本特許肥料株式會社取締役、東京市市野區當七見町二ノ三關九段四八二關長野



- 小林章悟** 小(林)製作所  
大阪府西成區曳船町七番地  
電話呼五二四九
- 小林準一郎** 明治十九年  
生國日本工業株式會社  
山陽工業株式會社  
各社取締役、王子製紙株式會社  
常務取締役、山陽第二製紙株式會社  
常務取締役、木上原町一八九電四谷三八五八
- 小林 鏞** 明治十九年  
生國大東紡織株式會社  
名古屋工場、大正一年入社  
東京市本郷區上宮十前町五番地  
電話二六一六
- 小林 周藏** 明治三二年  
生國長野電氣株式會社  
取締役、昭和二年入社  
長野市吉田町電話三四〇四
- 小林正一郎** 明治十九年  
生國王子製紙株式會社  
課長兼人事課長、明治四三年  
入社、東京市大森區田調町三ノ二  
電話二九二七
- 小林照旭** 明治一二年  
生國日本製糖株式會社  
專務、大正八年入社  
福岡市西町甲八四八電話六〇九
- 小林貞治** 關西電力株式會社  
大阪府北區北境川町二ノ三  
電話四六五二
- 小林貞次郎** 關西電力株式會社  
工業株式會社  
大阪府東區東區池田町  
電話七七三ノ五
- 小林利吉** 關西電力株式會社  
機械製作所  
大阪府東區東區池田町  
電話七七三ノ五
- 小林友太郎** 關西電力株式會社  
機械製作所  
大阪府東區東區池田町  
電話七七三ノ五
- 小林虎男** 關西電力株式會社  
機械製作所  
大阪府東區東區池田町  
電話七七三ノ五
- 小林寅吉** 關西電力株式會社  
機械製作所  
大阪府東區東區池田町  
電話七七三ノ五
- 小林 中** 明治三二年  
生國旭石油株式會社  
土地證券株式會社  
汽船株式會社  
合自自動車株式會社  
日曹人絹産業株式會社  
關東瓦斯株式會社  
關東工業株式會社
- 小林 秀夫** 明治四三年  
生國日本光機工業株式會社  
購買課長、昭和七年入社  
東京市大森區馬込町二ノ九七八
- 小林英雄** 明治二七年  
城府南大門通三丁目同社内  
多摩郡小金井町貫井八七一  
同所電話小金井一一〇
- 小林捨次郎** 關西電力株式會社  
大阪府東區東區池田町  
電話七七三ノ五
- 小林角吉** 關西電力株式會社  
車修理工場  
大阪府東區東區池田町  
電話七七三ノ五
- 小林晴三郎** 關西電力株式會社  
住友本社  
大阪府東區東區池田町  
電話七七三ノ五
- 小林清次** 明治三三年  
生國東京自動車工業株式會社  
購買第一課長、昭和二年  
入社、東京市杉並區馬場  
電話四九四九
- 小林節治** 明治二六年  
生國日本電線株式會社  
課長、大正九年入社  
市八幡町一三〇
- 小林晴十郎** 明治二四年  
生國株式會社  
住友本社  
大阪府東區東區池田町  
電話七七三ノ五
- 小林節太郎** 明治三二年  
生國富士寫真フィルム株式會社  
取締役、昭和九年入社  
東京市大森區新井宿五ノ五七九
- 小林誠之助** 明治二〇年  
生國大東電力株式會社  
主任技術者、大正四年入社  
住友本社  
大阪府東區東區池田町  
電話七七三ノ五
- 小林宗作** 明治一八年  
生國北越電力株式會社  
務課長、昭和二年入社  
東京市江戶區小岩町八ノ一三六
- 小林早太郎** 關西電力株式會社  
大阪府東區東區池田町  
電話七七三ノ五
- 小林壯之助** 明治二二年  
生國共和レジャー株式會社  
取締役、昭和一年入社  
東京市江戶區小岩町八ノ一三六
- 小林太一郎** 明治二二年  
生國共同毛糸紡績株式會社  
取締役、昭和二年入社  
東京市江戶區小岩町八ノ一三六
- 小林多一郎** 關西電力株式會社  
大阪府東區東區池田町  
電話七七三ノ五
- 小林竹治** 關西電力株式會社  
大阪府東區東區池田町  
電話七七三ノ五
- 小林武彦** 明治三二年  
生國武野鐵道株式會社  
事務課長、大正一年入社  
東京市王子區下十條町一五五〇
- 小林政治** 明治一〇年  
生國大阪變壓器株式會社  
長、大阪府東區東區池田町  
電話七七三ノ五
- 小林正直** 明治三二年  
生國大阪變壓器株式會社  
工場長、大正一年入社  
東京市王子區下十條町一五五〇
- 小林正郎** 明治二八年  
生國武野鐵道株式會社  
事務課長、大正一年入社  
東京市王子區下十條町一五五〇
- 小林勝** 關西電力株式會社  
大阪府東區東區池田町  
電話七七三ノ五
- 小林增太郎** 關西電力株式會社  
大阪府東區東區池田町  
電話七七三ノ五
- 小林益太郎** 明治二〇年  
生國武野鐵道株式會社  
事務課長、大正一年入社  
東京市王子區下十條町一五五〇
- 小林又右衛門** 明治二七年  
生國武野鐵道株式會社  
事務課長、大正一年入社  
東京市王子區下十條町一五五〇
- 小林松男** 明治二二年  
生國古河工業株式會社  
大阪府東區東區池田町  
電話七七三ノ五
- 小林忠次** 關西電力株式會社  
大阪府東區東區池田町  
電話七七三ノ五
- 小林長藏** 關西電力株式會社  
大阪府東區東區池田町  
電話七七三ノ五
- 小林忠三** 關西電力株式會社  
大阪府東區東區池田町  
電話七七三ノ五
- 小林道賢** 關西電力株式會社  
大阪府東區東區池田町  
電話七七三ノ五
- 小林道次** 明治二八年  
生國武野鐵道株式會社  
事務課長、大正一年入社  
東京市王子區下十條町一五五〇
- 小林光次** 明治二五年  
生國武野鐵道株式會社  
事務課長、大正一年入社  
東京市王子區下十條町一五五〇
- 小林桃太郎** 關西電力株式會社  
大阪府東區東區池田町  
電話七七三ノ五
- 小林保男** 關西電力株式會社  
大阪府東區東區池田町  
電話七七三ノ五

- 小林貞治** 關西電力株式會社  
大阪府東區東區池田町  
電話七七三ノ五
- 小林貞次郎** 關西電力株式會社  
工業株式會社  
大阪府東區東區池田町  
電話七七三ノ五
- 小林利吉** 關西電力株式會社  
機械製作所  
大阪府東區東區池田町  
電話七七三ノ五
- 小林友太郎** 關西電力株式會社  
機械製作所  
大阪府東區東區池田町  
電話七七三ノ五
- 小林虎男** 關西電力株式會社  
機械製作所  
大阪府東區東區池田町  
電話七七三ノ五
- 小林寅吉** 關西電力株式會社  
機械製作所  
大阪府東區東區池田町  
電話七七三ノ五
- 小林 中** 明治三二年  
生國旭石油株式會社  
土地證券株式會社  
汽船株式會社  
合自自動車株式會社  
日曹人絹産業株式會社  
關東瓦斯株式會社  
關東工業株式會社
- 小林 秀夫** 明治四三年  
生國日本光機工業株式會社  
購買課長、昭和七年入社  
東京市大森區馬込町二ノ九七八
- 小林英雄** 明治二七年  
城府南大門通三丁目同社内  
多摩郡小金井町貫井八七一  
同所電話小金井一一〇
- 小林捨次郎** 關西電力株式會社  
大阪府東區東區池田町  
電話七七三ノ五
- 小林角吉** 關西電力株式會社  
車修理工場  
大阪府東區東區池田町  
電話七七三ノ五
- 小林晴三郎** 關西電力株式會社  
住友本社  
大阪府東區東區池田町  
電話七七三ノ五
- 小林清次** 明治三三年  
生國東京自動車工業株式會社  
購買第一課長、昭和二年  
入社、東京市杉並區馬場  
電話四九四九
- 小林節治** 明治二六年  
生國日本電線株式會社  
課長、大正九年入社  
市八幡町一三〇
- 小林晴十郎** 明治二四年  
生國株式會社  
住友本社  
大阪府東區東區池田町  
電話七七三ノ五
- 小林節太郎** 明治三二年  
生國富士寫真フィルム株式會社  
取締役、昭和九年入社  
東京市大森區新井宿五ノ五七九
- 小林誠之助** 明治二〇年  
生國大東電力株式會社  
主任技術者、大正四年入社  
住友本社  
大阪府東區東區池田町  
電話七七三ノ五
- 小林宗作** 明治一八年  
生國北越電力株式會社  
務課長、昭和二年入社  
東京市江戶區小岩町八ノ一三六
- 小林早太郎** 關西電力株式會社  
大阪府東區東區池田町  
電話七七三ノ五
- 小林壯之助** 明治二二年  
生國共和レジャー株式會社  
取締役、昭和一年入社  
東京市江戶區小岩町八ノ一三六
- 小林太一郎** 明治二二年  
生國共同毛糸紡績株式會社  
取締役、昭和二年入社  
東京市江戶區小岩町八ノ一三六
- 小林多一郎** 關西電力株式會社  
大阪府東區東區池田町  
電話七七三ノ五
- 小林竹治** 關西電力株式會社  
大阪府東區東區池田町  
電話七七三ノ五
- 小林武彦** 明治三二年  
生國武野鐵道株式會社  
事務課長、大正一年入社  
東京市王子區下十條町一五五〇
- 小林政治** 明治一〇年  
生國大阪變壓器株式會社  
長、大阪府東區東區池田町  
電話七七三ノ五
- 小林正直** 明治三二年  
生國大阪變壓器株式會社  
工場長、大正一年入社  
東京市王子區下十條町一五五〇
- 小林正郎** 明治二八年  
生國武野鐵道株式會社  
事務課長、大正一年入社  
東京市王子區下十條町一五五〇
- 小林勝** 關西電力株式會社  
大阪府東區東區池田町  
電話七七三ノ五
- 小林增太郎** 關西電力株式會社  
大阪府東區東區池田町  
電話七七三ノ五
- 小林益太郎** 明治二〇年  
生國武野鐵道株式會社  
事務課長、大正一年入社  
東京市王子區下十條町一五五〇
- 小林又右衛門** 明治二七年  
生國武野鐵道株式會社  
事務課長、大正一年入社  
東京市王子區下十條町一五五〇
- 小林松男** 明治二二年  
生國古河工業株式會社  
大阪府東區東區池田町  
電話七七三ノ五
- 小林忠次** 關西電力株式會社  
大阪府東區東區池田町  
電話七七三ノ五
- 小林長藏** 關西電力株式會社  
大阪府東區東區池田町  
電話七七三ノ五
- 小林忠三** 關西電力株式會社  
大阪府東區東區池田町  
電話七七三ノ五
- 小林道賢** 關西電力株式會社  
大阪府東區東區池田町  
電話七七三ノ五
- 小林道次** 明治二八年  
生國武野鐵道株式會社  
事務課長、大正一年入社  
東京市王子區下十條町一五五〇
- 小林光次** 明治二五年  
生國武野鐵道株式會社  
事務課長、大正一年入社  
東京市王子區下十條町一五五〇
- 小林桃太郎** 關西電力株式會社  
大阪府東區東區池田町  
電話七七三ノ五
- 小林保男** 關西電力株式會社  
大阪府東區東區池田町  
電話七七三ノ五





生國際電氣通信株式會社  
技術研究所庶務課長、大正  
一五年入社、東京市瀧野川  
區四ノ原八七〇番地、信宜更  
練習所副所長

小美野鐵太郎 關株式會  
社小美野鐵工所代表者、東京  
市杉並區宮前町二同所、鐵  
道三二五六

小味淵 肇 關營口水道  
交通株式會社取締役、昭和  
一四年入社、東京市天朝日町

小見山儀太郎 明治一  
一年生、關竹島鐵道株式會社相  
談役、大正八年入社、東京  
縣羽島郡竹島町野崎

小南久一郎 明治一八年  
生、關大東紡織株式會社參  
事、關工務課長、明治四三年入  
社、東京市堀橋區下谷合三  
ノ一三七三番地、合長崎二三  
ノ四八、關高田川鐵道、關園  
小南佐次郎 明治一五年  
生、關株式會社、東京市八幡  
田町二一五、關小野田一六五  
關早大田大分關將棋  
小湊恒太郎 明治二七年

生國際電氣通信株式會社  
會社事務課長、明治四〇年  
入社、東京市小野町正部  
田二三三番地

小峰德治郎 關小峰製  
平町四ノ一五同所

小峰柳多 明治四一年  
生、關理化學製藥株式會社、總  
務部調査課長、東京市世田  
谷區下馬町三ノ七一八、關  
世田谷三ノ八四九、關東京商  
科大學、關馬

小峯壽太郎 關小峯製  
所代表者、東京市瀧野川區  
瀧野川町二ノ七二同所

小宮次郎 關東京橫濱  
電氣鐵道株式會社取締役、技  
師長、日原浦田電機株式會  
社、電燈電力部長、東京市豊  
島區駒込五ノ九六八、關大塚  
四八八〇

小宮勉次郎 關小宮動物  
工場代表者、東京市品川區  
南品川五ノ一八〇同所、關高  
輪二五三四

小宮安右衛門 關小宮製  
王所代表者、川口市本二ノ  
一〇四同所、關川口二二四九

小宮山榮作 明治六年生  
關株式會社、東京市品川區  
品川五ノ一八〇同所、關高  
輪二五三四

小宮山勝太郎 關小宮山  
鐵工所代表者、川口市本四  
ノ八五同所、關川口二四八二

小宮山碩治 關株式會社  
吉原鐵工所代表者、東京市  
淀橋區柏木三ノ二九六同所

小宮山長造 關M S A三  
輪車工場代表者、東京市神  
田區錦町二ノ一〇同所

小宮山友則 關小宮山工  
業所代表者、東京市京橋區  
月島四河原通一ノ五同所

小宮山行造 明治二九年  
生、關大日本化學工業株式會  
社、取締役、東京市品川區東  
大崎一ノ四六二

小椋兵五郎 關小椋鐵工  
所代表者、東京市葛飾區本  
田邊江町二二二同所、關本  
田七七五

小村定吉 明治二四年  
生、關日本變壓器製作所、總  
昭和一年創業、關大阪市旭  
區中宮町四六五、關堀川五九  
一五、關佐賀縣東京高等工業  
（藤野）電機科、關讀書、ハ  
キン

小村千太郎 明治一八年  
生、關昭和石炭株式會社、日  
本輕金屬株式會社、南神太  
炭礦鐵道株式會社、各社取締  
役、雄別炭礦鐵道株式會社  
三菱炭業株式會社、九州炭

礦汽船株式會社各社事務  
東京市世田谷區三宿町一  
七一ノ四一、關世田谷三  
六〇、關神戶高島町馬場

小室健夫 明治二四年  
生、關熱帶產業株式會社、監  
役、昭和十三年入社、東京  
市日本橋區室町二ノ一、關日  
本橋三四二五、關神戶商大  
京都

小室博 大正四年生  
關屋ヲイト工業所所主、  
昭和一〇年入社、關大阪住  
吉區杭全町七五四、關天王寺  
三五四三、關日大、關東京

小室萬五郎 明治二〇年  
生、關製糖株式會社、製糖株式  
會社、取締役、關八戸市小  
中野町正部田二三、關八戸五  
五七、關東京大、關東京、關  
小室保吉 關小室製金  
製作所代表者、東京市向島  
區向島町四ノ六三同所

小室泰治 關橫濱マ  
製造株式會社、取締役、關橫濱  
市神奈川區南、關井澤二五、  
關神奈川三四五二

小森國美 關小森製  
所代表者、東京市下谷區御  
徒町三ノ六六同所

小森順造 明治一〇年  
生、關株式會社、東京市機  
務部工務課長、大正六年入社、東京

東京市世田谷區三宿町一  
七一ノ四一、關世田谷三  
六〇、關神戶高島町馬場

小室健夫 明治二四年  
生、關熱帶產業株式會社、監  
役、昭和十三年入社、東京  
市日本橋區室町二ノ一、關日  
本橋三四二五、關神戶商大  
京都

小室博 大正四年生  
關屋ヲイト工業所所主、  
昭和一〇年入社、關大阪住  
吉區杭全町七五四、關天王寺  
三五四三、關日大、關東京

小室萬五郎 明治二〇年  
生、關製糖株式會社、製糖株式  
會社、取締役、關八戸市小  
中野町正部田二三、關八戸五  
五七、關東京大、關東京、關  
小室保吉 關小室製金  
製作所代表者、東京市向島  
區向島町四ノ六三同所

小室泰治 關橫濱マ  
製造株式會社、取締役、關橫濱  
市神奈川區南、關井澤二五、  
關神奈川三四五二

小森國美 關小森製  
所代表者、東京市下谷區御  
徒町三ノ六六同所

小森順造 明治一〇年  
生、關株式會社、東京市機  
務部工務課長、大正六年入社、東京

役、關營業部長、大正五年入  
社、東京市高島區三番町  
關東京高島區三番町

小森谷貞吉 關小森谷製  
作所代表者、東京市本所區  
橋小橋二ノ一六、關墨田七二  
八三

小森宮山太郎 關東京輸  
出金庫、關貨工業組合代表者  
東京市淺草區壽町二ノ二  
同所

小屋善治 明治三二年  
生、關株式會社、北長電機製作  
所、販賣課主任、大正一三年  
入社、東京市日野區宮ヶ丘  
一九〇、關工手學園山形

小屋壽 關株式會社  
渡邊鐵工所、取締役、船空機部  
長、關關岡市大名町四ノ一七  
八、關關岡四〇二六

小屋正則 大正二年生  
關相互製作所、營業主任、昭  
和一三年入社、關大阪市北區  
菅原町七〇、關堀川六五〇三  
關鹿兒島、關讀書

小屋良吉 明治一九年  
生、關安立電氣株式會社、社長  
昭和六年入社、東京市淺谷  
區長谷町四九、關淺谷三六  
一、關日大、關大分

小山一郎 明治一七年  
生、關小田原急行鐵道株式會  
社、取締役、昭和一二、二年入  
社、東京市牛込區拂方町二九

小山幾次 明治二〇年  
生、關木箱製造業、經營、機  
關、昭和六年創業、關大  
阪市西區立賣堀通二ノ五  
五、關新町七五七、關岐阜

小山浦吉 關昭和鐵工  
所代表者、東京市向島區香  
浦町東五ノ七八同所、關墨田  
二五七九

小山榮一 關小山電機  
製作所、東京市東區生野  
田島町三四八、關天王寺七〇  
九八

小山完吾 明治八年生  
關東京電力株式會社、監査役  
東京市新橋區赤坂區一ノ木町  
八〇、關赤坂三三三、關慶大、  
關長野

小山勘治 明治二一年  
生、關南滿鐵株式會社、東京  
支社長、大正九年入社、關東  
京市品川區北品川四ノ七三  
三、關大崎二一二三、關新海

小山金治郎 關小山製  
所代表者、東京市淺草區田  
中町三ノ四ノ一、關同所

小山九一 關日本サ  
ツエーシ株式會社、取締役、  
東京市神田區一番町二五ノ  
二、關九段三四六五

小山能治郎 關中部共同  
火力發電株式會社、事務取締

役、地名古川市東區武平町二  
ノ一六、關東五三〇〇

小山桑之助 明治一九年  
生、關華中電氣通信株式會社  
無線課長、昭和十三年入社、  
關上海、關高塔路、關墨田七  
二六、關一〇、關通信省官吏、  
關所屬長野區

小山倉之助 明治一七年  
生、關日本エニシト、關イ  
株式會社、監査役、東京市品  
川區南品川一ノ二一九、關東  
大田區

小山佐近 明治四〇年  
生、關安立電氣株式會社、傳  
課長代理、昭和八年入社、  
東京市日野區宮ヶ丘一ノ一  
一七、關早大、關山梨

小山三郎 關東京電燈  
株式會社、工務課、技師、東京  
市淺谷區、關各本町三ノ六  
〇、關同所

小山四郎吉 關小山鐵工  
所代表者、東京市向島區香  
浦町東四ノ三五同所、關墨田  
六一三八

小山峻 明治二八年  
生、關旭石油株式會社、庶務課  
長、大正九年入社、東京市  
杉並區高圓寺六ノ七三三、關  
中野五九八二、關東大、關新海

小山駿一 明治一六年  
生、關株式會社、島津製作所、總  
務部工務課長、大正八年入

社、東京市上京區小山花木  
町四八、關四、關六五二、關  
古、關高工、關京都

小山省三 關小山商店  
關大阪府四區、關南區、關南  
一、關新町三〇一八

小山庄八 關小山鐵治  
工場代表者、東京市日野區  
清水町四一七同所

小山眞次 關電氣部配  
電課、計算係長、西尾市宮内  
町三ノ一三三

小山新一 關滿洲小野  
田セメント製造株式會社、支  
配人、關連、關東京、關同社、  
關人、關連、關東京、關同社、  
關人、關連、關東京、關同社、

小山新造 明治二七年  
生、關小山鐵工所、火造、  
造、大正一〇年創業、關大阪  
市東區深江中三丁目、關廣  
島、關和樂

小山善三郎 明治四五年  
生、關機械商、關昭和六年  
創業、關大阪府南區、關各町六ノ  
四二、關東二七四、關福島商業  
關岐阜、關讀書

小山輔規 關大丸礦油  
電機各名會社、關大阪府泉北  
郡、關清町字下八四九ノ八

小山仙太郎 關精工場、  
關住川口市本三ノ一四八、關  
所、關川口二二七八

小山多藏 關合資會社  
小山電機製作所、關大阪府市港  
區、關繁榮町二ノ三、關西七九二

小山忠明 明治二〇年  
生、關大日本製糖株式會社、  
月眉製糖所所長、明治四四年  
入社、關東京、關中州、關原、  
關月、關墨田、關東京、關高島、  
關墨田、關東京、關高島、  
關墨田、關東京、關高島、

小山谷八 關橫濱共立  
製作所代表者、關東京市、  
日本大通二二、關同所、關本局  
六三六

小山鶴太郎 慶應二年生  
關長野電氣株式會社、取締役  
大正九年入社、關長野縣、  
關郡、關代町一四五一、關松代、  
關五、關長野

小山彦次郎 關帝都、  
製作所代表者、東京市王子  
區、關船町二ノ一三三、關同所、  
關王子、關二五九二

小山福太郎 關東京精機  
工業所代表者、東京市向島  
區、關吾、關町五ノ九五、關同所、  
關田、關八一、關二五

小山文吉 關湯淺電  
池製造株式會社、事務取締役  
關大阪府三島郡、關高槻町、  
關真上二〇、關高槻三〇九

小山正雄 關東京電燈  
株式會社、久喜出張所所長、  
東京府西多摩郡、關青梅町、  
關一ノ三一

小山政太 明治二四年  
生、關株式會社、東京、  
關機械製作所、取締役、工場長

昭和二年七月入社但東京市道各區豊澤町一

**小山 萬司** 明治二五年 生業日産化學工業株式會社 企畫第一部長、昭和三年入社 但東京市豊島區駒込四ノ三 一陽荘内藏大家七四七七豊 東大田區

**小山己之助** 小田山精工 所代表者但川口市幸町二ノ 四三同所豐川口三四二七

**小山 泰治** 明治一九年 生業東京製糖株式會社顧問 兼工場長但神奈川縣鎌倉郡 鎌倉町大字大町笹目通二八 一電鎌倉一六〇二窪海兵衛 熊本

**小山 義治** 小田山商店 但大阪府西成區鶴見橋通三 ノ四四或五二〇九

**小山 芳次郎** 小田山精工 所代表者但東京市向島區隅 田町二ノ三八九同所

**小山 柳** 明治一九年 生業昭和建設株式會社監査 役、矢作水方株式會社常務 兼技師長但名古屋市中區徳 川町一ノ二四或東六九三〇 墨江大田長野

**小山 林一** 小田山製作 所代表者但東京市本郷區駒 込動坂町三〇三同所豐駒込 七六四

**小山 禮三郎** 小田山製作

株式會社販賣係但堺市東漢 町八幡通一ノ九

**子安 千代松** 關東製鋼 株式會社秘書兼庶務課長但 神奈川縣三浦郡逗子町逗子 四三〇

**子安 平司** 明治一一年 生業日本理化學工業株式會 社監査役但東京市大森區田 園調布二ノ七三三同田園調 布二二六八

**木博 茂平** 明治二七年 生業理研コランダム株式會 社沼田工場長、昭和一三年 入社但群馬縣利根郡沼田町 沼田二一四同群馬

**木暮 武太夫** 明治二六年 生業日本特殊鋼材工業株式 會社取締役、代議士、昭和 一四年一月創業但東京市 中野區桃園町一四同中野五 一四同群馬縣慶應義塾理 財科監讀書

**木暮 祿郎** 明治二三年 生業實業油株式會社取締役 工場長但東京市大森區池上 德持町六六池上七〇七豊 東大田區馬場東

**木 幡 行** 明治二〇年 生業浦賀船渠株式會社青島 出張所所長、昭和一三年入 社但青島市荷澤路四路一四號 氣付三〇五二豊海大田區福 島

**木幡 啓藏** 明治一六年 生業京都織物株式會社取締 役技師長、明治四〇年入社 但京都市左京區下鴨上川原 町六郎上局四八七一豊東京 高工區福島

**木幡 健之助** 關大日本酒 釀造株式會社熊本工場長 在熊本市出水町今八二八

**古泉 光男** 關京都寫真 工業株式會社取締役但東京 市板橋區中新井町一ノ一五 九同練馬五二二

**古宇田 巖** 關共益不動 產株式會社取締役但東京市 豊島區大町町鮮銀内

**古宇田 唯吉** 明治三一年 生業鐵道紡績株式會社人事 課長、明治三六年入社但神 戶市須磨區山畑町三ノ五同 須磨二二九七同慶應大田區大 分

**古宇田 實** 關神戸高等 工業學校校長、法隆寺國寶 保存係、工務事務所所長但神 戶市須磨區行幸町三ノ九同 須磨一〇八〇

**古賀 朝一郎** 明治二〇年 生業花菱港木工株式會社取 締役但蘆花港蘆花港黒金通二 蘆花港二二同佐賀

**古賀 五郎** 關九州山口 縣硝子工業組合代表者但福 岡市昭和通六二同所内

**古賀 清作** 明治二二年 生業九州商船株式會社支配 人、大正八年入社但長崎市 西山町一ノ三六四同長崎高 商區佐賀

**古賀 静一** 明治一七年 生業大阪工業調製所主 大穴線レール製造所主 大正八年九月創業但兵庫縣 武庫郡鳴尾村濱甲子園電四 宮一五二九同鹿兒島

**古賀 武徳** 明治二四年 生業昭和製糖株式會社取締 役兼二結製糖所所長、昭和二 年入社但青森北州東郡五結 庄二結製糖大田區同

**古賀 龍雄** 關日本サ ンエー株式會社常務總務 部長但東京市世田谷區大原 町一二七一同四谷七一五五 同所代表者但東京市深川區橋 三ノ二九同所本所二二 二五(呼)

**古賀 春一** 明治一五年 生業大日本炭礦株式會社 長、大正五年入社但東京市 淀橋區戸塚町三ノ八八二同 半込八九一豊高商區佐賀

**古賀 良雄** 明治二四年 生業南洋貿易株式會社商務 課長但東京市赤坂區青山北 町三ノ四九同早大田區佐賀 區讀書

生業合名會社東工所代表 者、明治四二年入社但大阪 市浪速區反物町一三三七同 櫻川二四七六同佐賀區魚釣 橋

**古賀和佐雄** 關千代田印 刷機材料製造株式會社代表 者但東京市神田區鎌倉町二 三同神田一六六四

**古岡 正雄** 關滿鐵奉天 鐵道局局長但奉天市白菊 町六四四五六八二

**古神子 博** 關堀川電線 製造所營業部但大阪市北區 東野田町七丁目二〇同堀川 三八〇七

**古思 了** 關相模鐵道 株式會社監査役、昭和一四 年入社但東京市世田谷區 下馬町二ノ一〇八〇

**古島 徳司** 明治二三年 生業株式會社古島商店社長 大東商事株式會社社長、三 好石綿工業株式會社、鐵管機手 販賣會社、株式會社トモエ 製作所、東亞鋼工金工業會 社各取締役、大正六年創業 但東京市内田二七五同豊中 二六〇五同早稲田區門田茨 城鐵道、特選

**古島 安二** 明治一五年 生業三信鐵道株式會社監査 役、昭和二年入社

株式會社販賣係但堺市東漢 町八幡通一ノ九

**古館 勘一** 關古館鐵工 所代表者但東京市本所區綠 町三ノ二〇同所

**古味 元房** 明治一八年 生業大同燐寸株式會社正慶 工場主任、昭和三年入社但 神戶市須磨區東須磨町二 ノ二〇同山日高商區高知

**胡 應 中** 關伊通商工 公會會新田伊通縣城同所内

**胡内 宗次** 關合資會社 旭工作所營業部代表者但大 阪市港區九條通二ノ六三同 西三二四三

**東風谷 松太郎** 關合資會 社プレス鋼材工業所代表者 但東京市荒川區町屋一ノ九 〇一龍下谷九一八七

**狐 塚 昭** 關榮華社 採掘工場代表者但東京市淀 橋區十二社二六一同淀橋〇 四三六

**兒島 卯吉** 關大連製氷 株式會社代表者、旗願製氷 株式會社社長但大連市常盤 町二三同早大田區取

**兒島 嘉助** 關兒島嘉助 商店代表者但大田區東區 高麗橋三ノ二二同北濱一八 〇六

**兒島 謙輔** 關日本製茶 工業研究所代表者但東京市 蒲田區桃谷町一ノ二〇〇同 所蒲田五四二七

**兒島 義人** 明治二八年 生業大日本航空株式會社總 務部長兼課長兼客課長、 昭和一三年入社但東京府北 多摩郡武藏野町吉祥寺四七 三同東大田區同

**兒島 術一** 明治一六年 生業長野電氣株式會社取締 役、昭和二年入社但長野 縣小縣郡和村町長野

**兒島 國雄** 關大同洋灰 株式會社社長但吉本市馬路 一七九號同社内

**兒島 巖** 明治二二年 生業伊那電氣鐵道株式會社 取締役兼總務部長、昭和一 三年入社但東京市大森區山 王一ノ二八六二同大森六〇 七三同鹿兒島

**兒島 清助** 明治二六年 生業日本パルプ工業株式會 社取締役、昭和二年入社 但東京市杉並區關根町四八 同荻窪三三四一同東大田區 崎

**兒島 恭助** 明治二六年 生業日産化學工業株式會社 肥料販賣課長、大正九年入 社但大阪府泉北郡濱寺町字

船尾八〇一電番一五二 關東京高商區山口

**兒島 謙次** 明治四年生 業關支那振興株式會社總裁 昭和一三年入社但東京市麩 町區九段二ノ二同九段一四 七四同東京商區香川區

**兒島 治三郎** 關株式會社 兒島鐵工所取締役社長但東 京市城東區北砂町一ノ五二 同本所四一四

**兒島 重藏** 關兒島精工 所代表者但川口市本四ノ一 八二同所豐川口二五四八

**兒島 周一** 明治二八年 生業關島船渠株式會社造船 課長、大正一一年入社但尾 道市久保町北正營四九二同 廣島

**兒島 静雄** 關戶澤工業 株式會社取締役社長、株式 會社櫻田機械製造所監査役 但東京市大森區上池上町一 一三一同荻窪二二九九七

**兒島 順二** 關日本電力 株式會社文書課文書係長但 大阪府三島郡吹田町東町一 四四〇

**兒島 信治郎** 明治二二年 生業上海恒産株式會社經理 課長、昭和一四年入社但上 海狄思威路東洋街二三二號 圖書館内二二二七八同中

大田區井

**兒島 節一** 明治三一年 生業關島瓦斯電氣株式會社 經理課長、大正六年入社但 廣島市宇市繁町一五二六同廣 島商區廣島

**兒島 常雄** 關大日本航 空株式會社理事、滿洲航空 株式會社社長但奉天市南埠 地五緯路九緯路三號滿洲航 空會社内關本局四〇一一同 東大

**兒島 俊二郎** 明治二七年 生業株式會社岩井商店東京 店支配人、大正元年入社但 東京市大森區田園調布二ノ 八〇八同廣島

**兒島 利光** 關市河電機 工業所但大阪市港區市岡元 町二ノ四三同四七五五七

**兒島 豊紀** 明治一三年 生業日本通運株式會社理事 昭和二年入社但東京市世 田谷區羽根木町一八五一同 松澤二一三五同慶大田區兒 島

**兒島 廣治** 關依蘭電業 股份有限公司社長但滿洲國 依蘭縣城同社内

**兒島 勉伍** 明治三五年 生業日本ニッパ株式會社 庶務係長、昭和一三年入社 但濱濱市鶴見區東寺尾町一 六三五同法大田區東京讀書

