

鷺洲村大字浦江之内

字 字 田 之 北 川

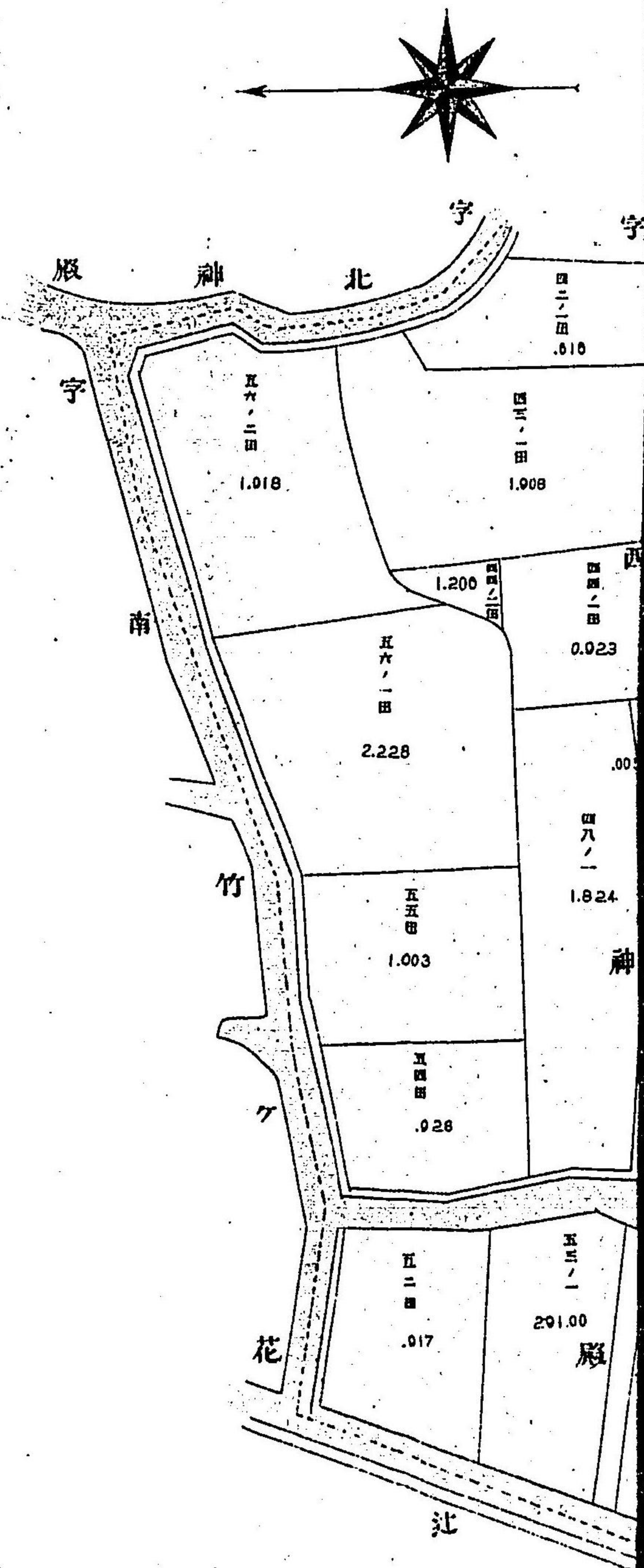

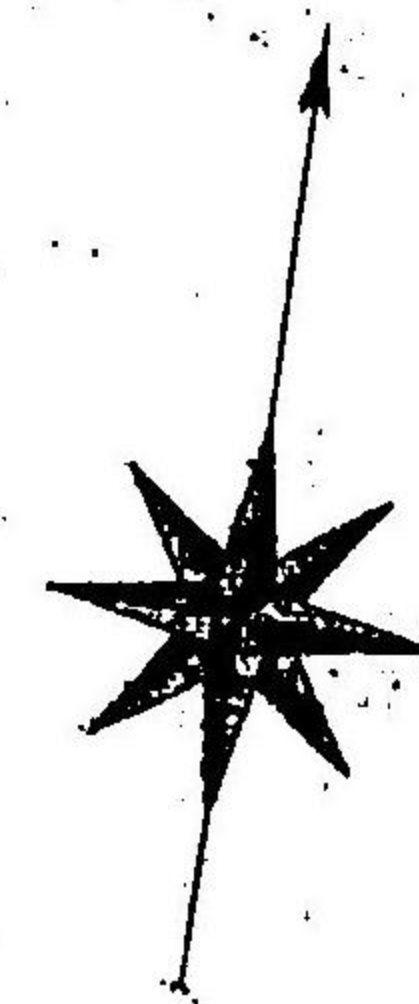

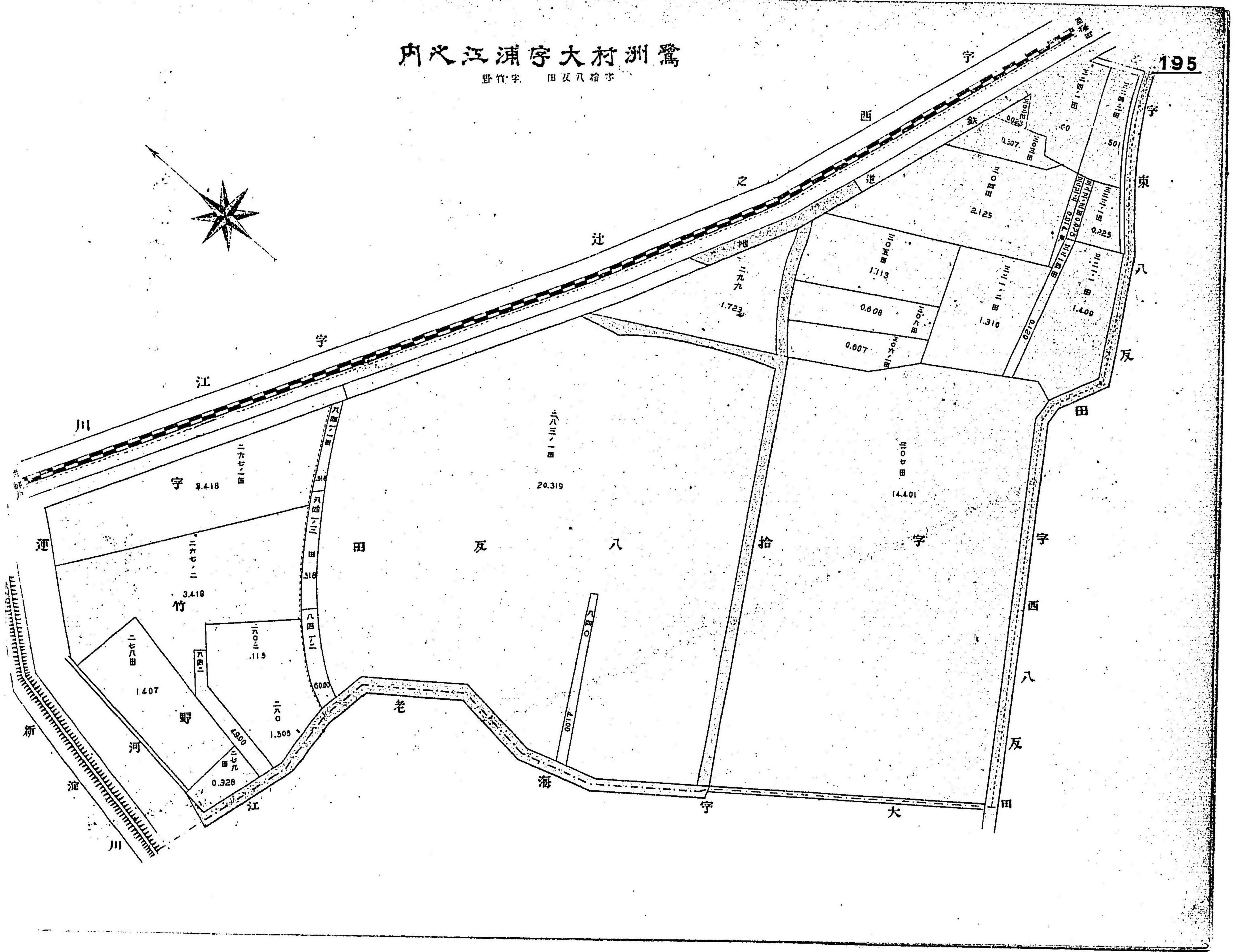
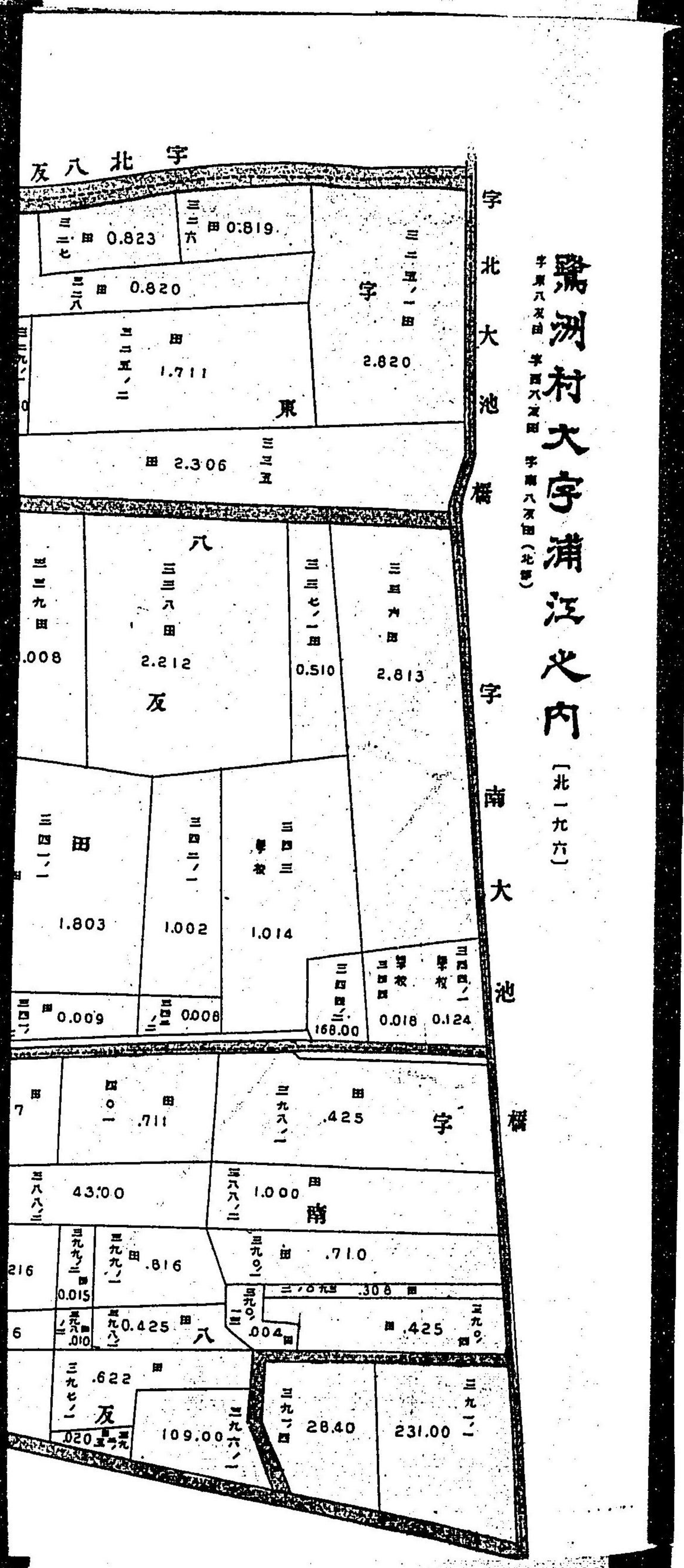
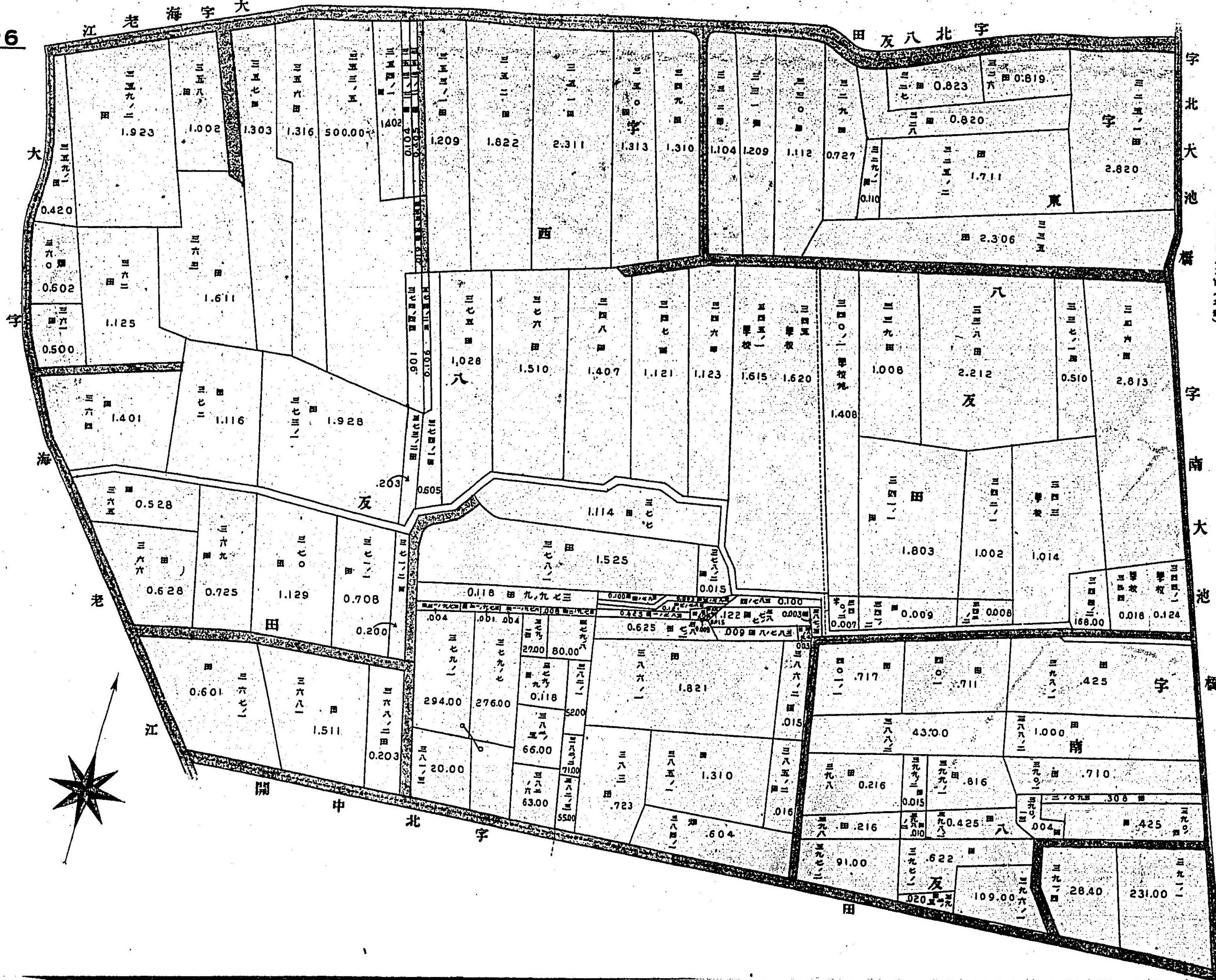

鷺洲村大字浦江之内 (北一九六)

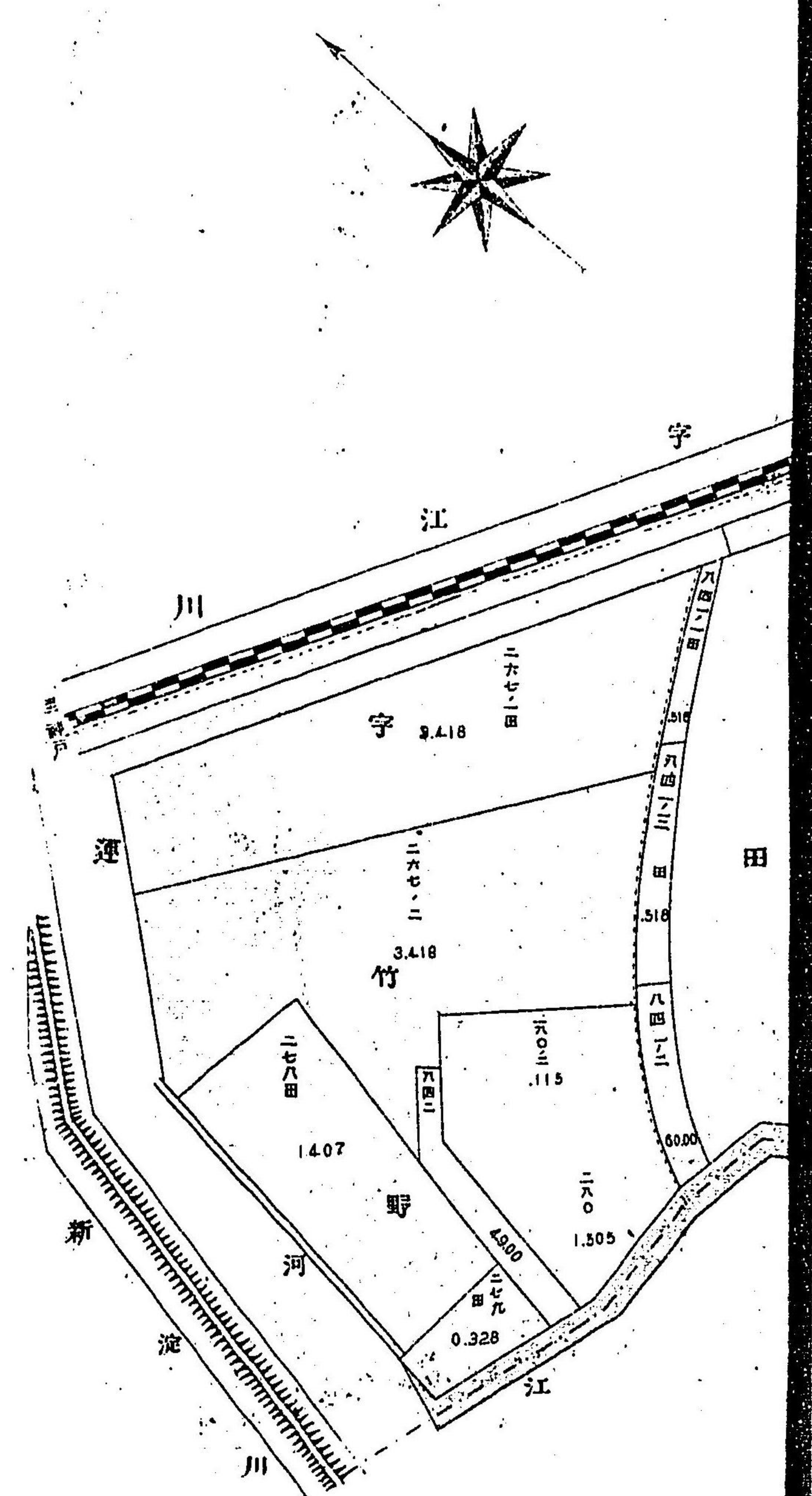

鷺洲村大字浦

三東字ケ南字登リ
(197)

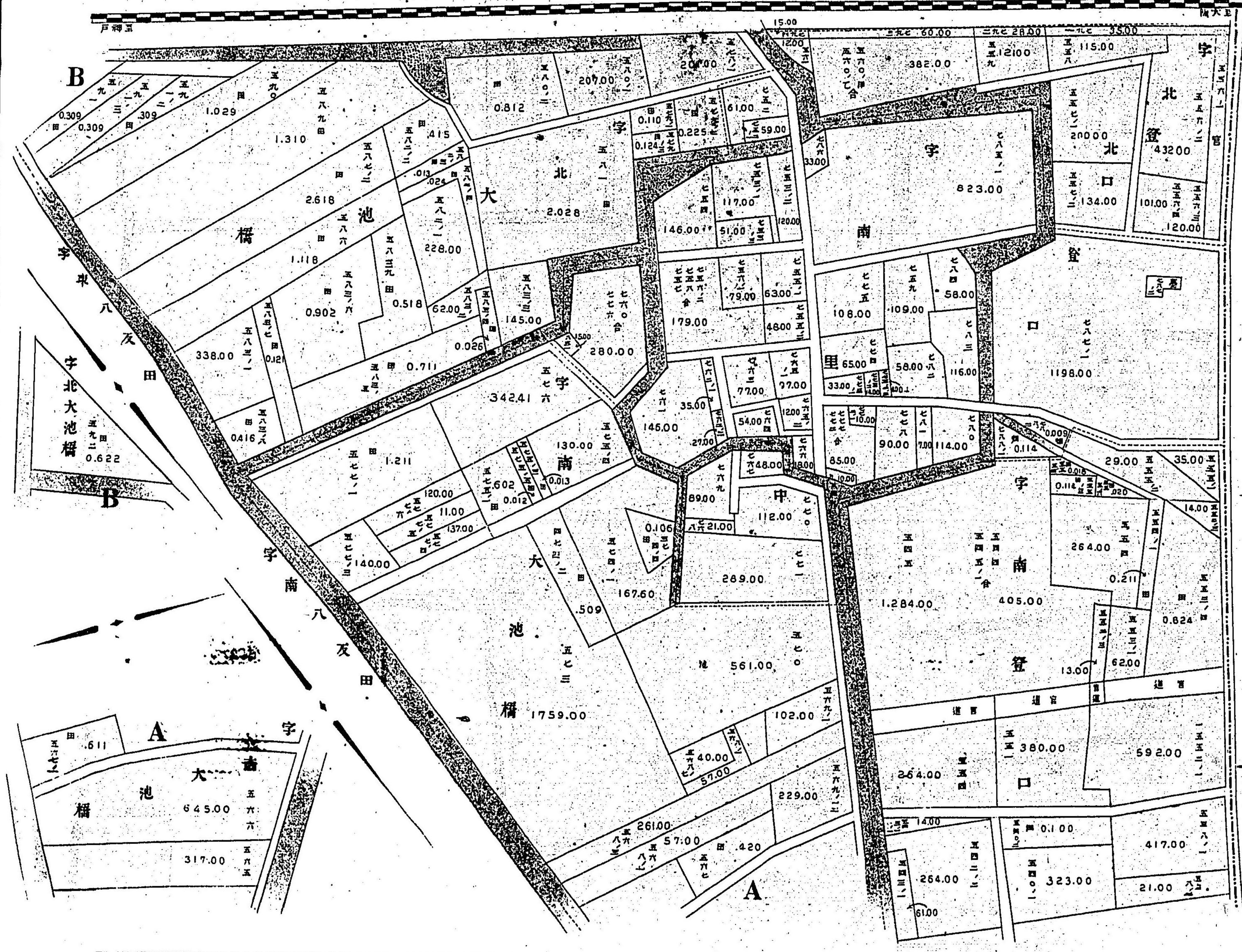
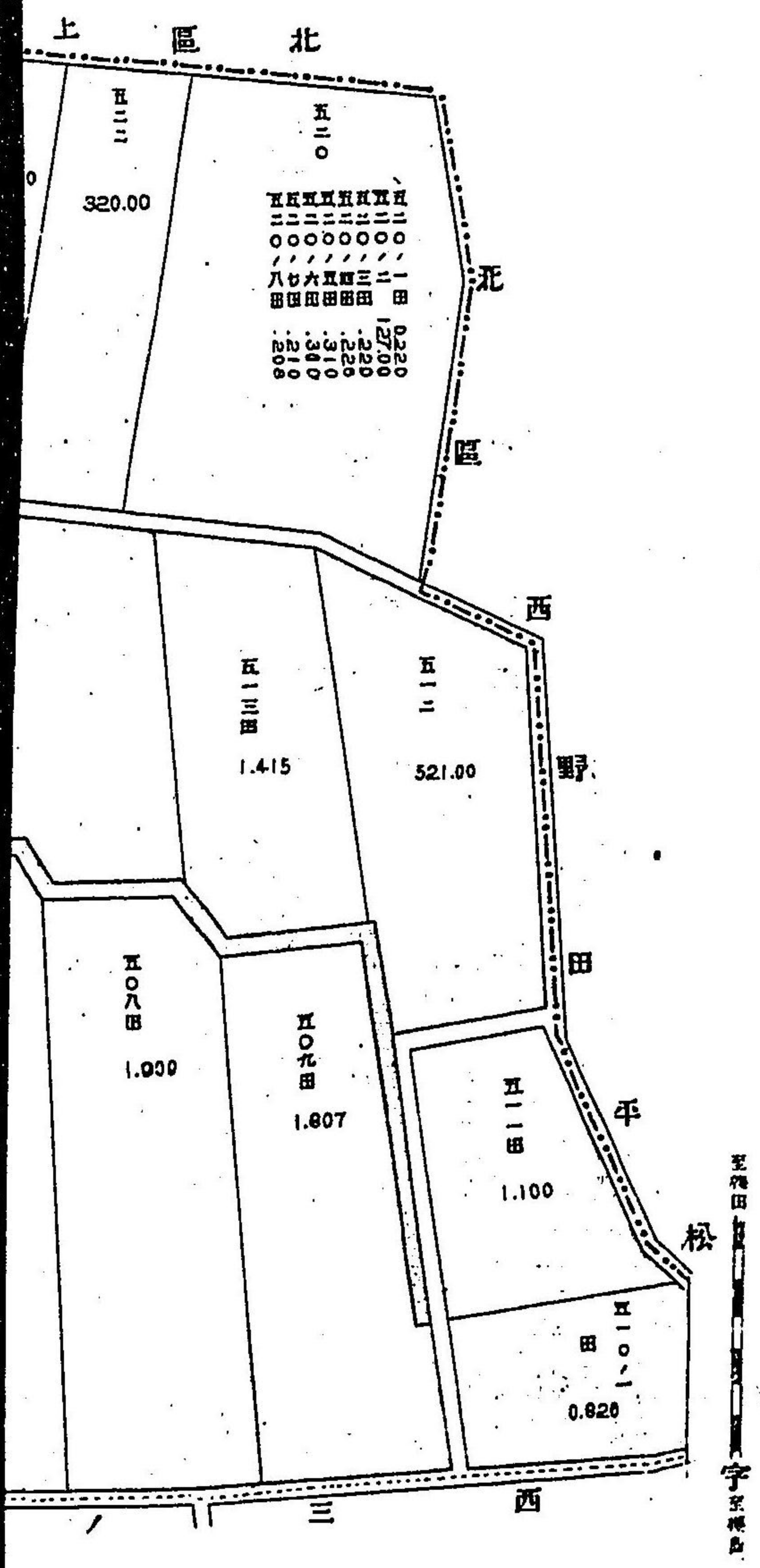

鷺洲村大字浦江之内
 字北登口
 字南登口
 字北池橋
 字南池橋

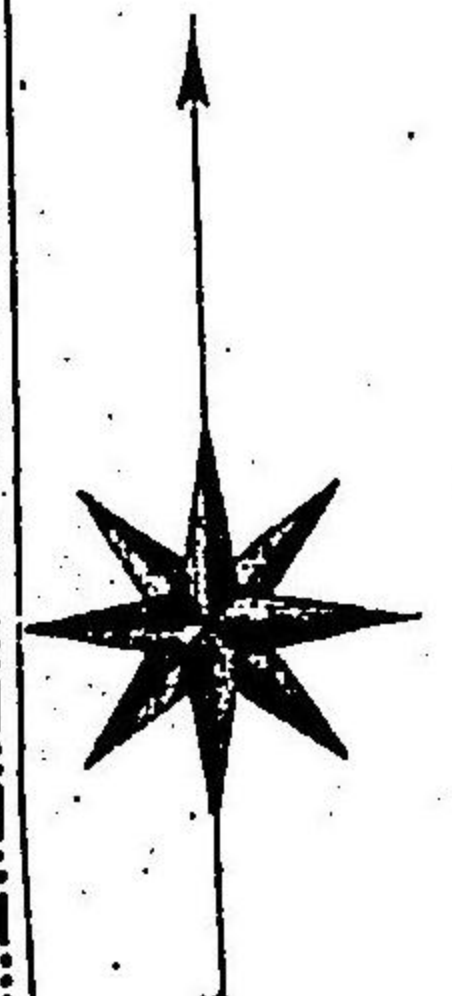

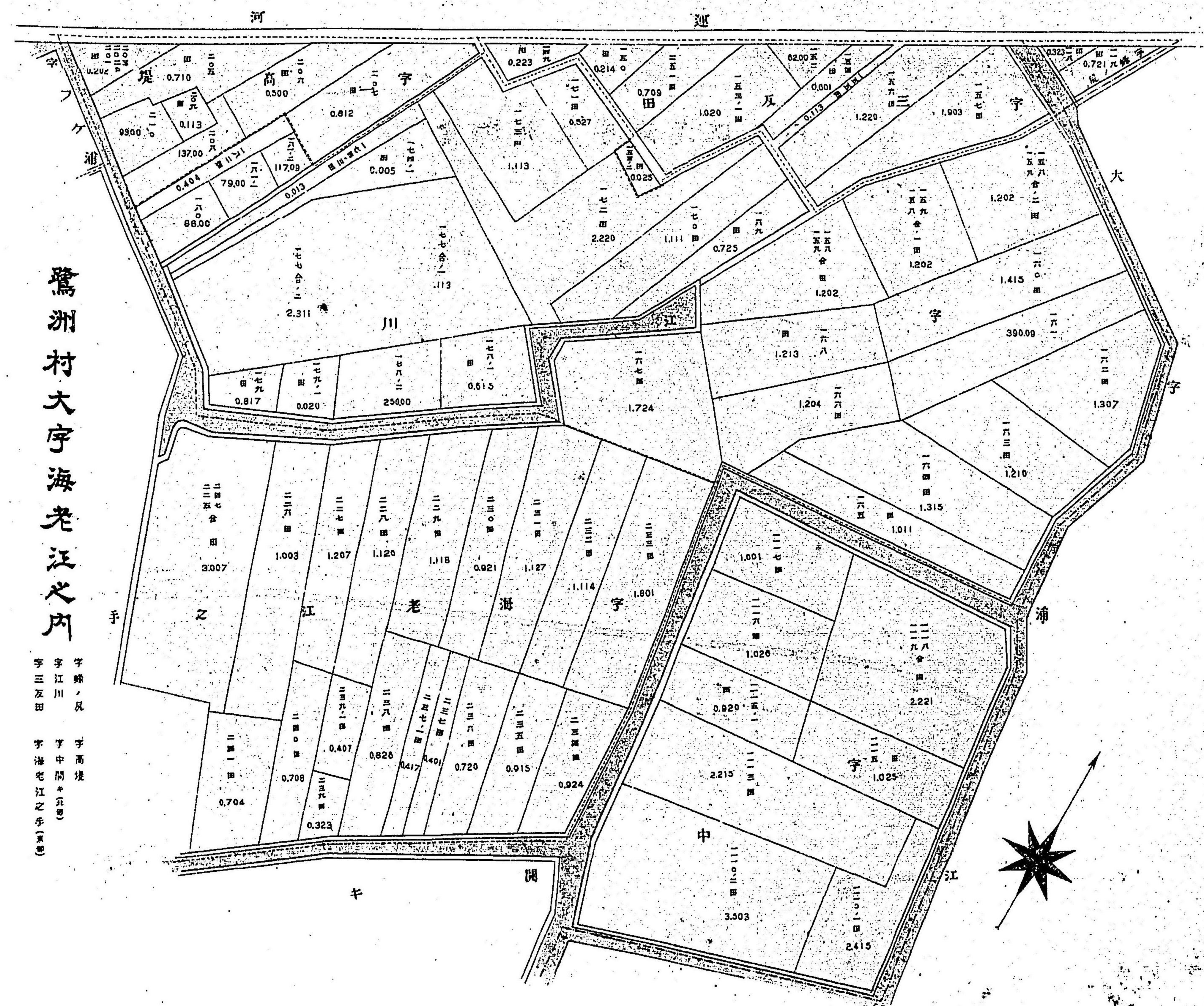

鷺洲村大字海老江之内

字 鷺洲
 字 江川
 字 三友田
 字 高堤
 字 中間
 字 海老江之手

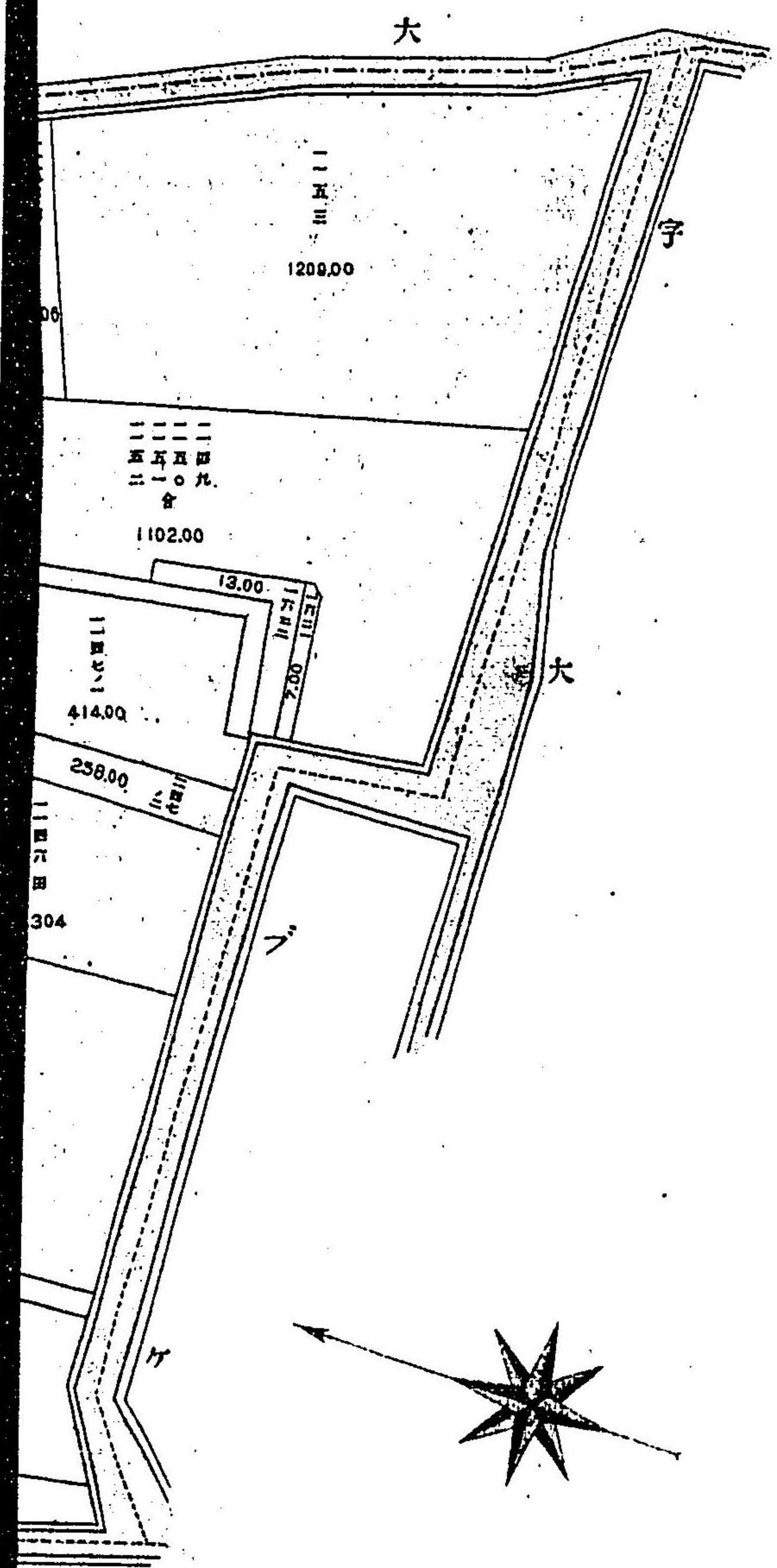

鷺洲村大字海老江之内

（原用）中野

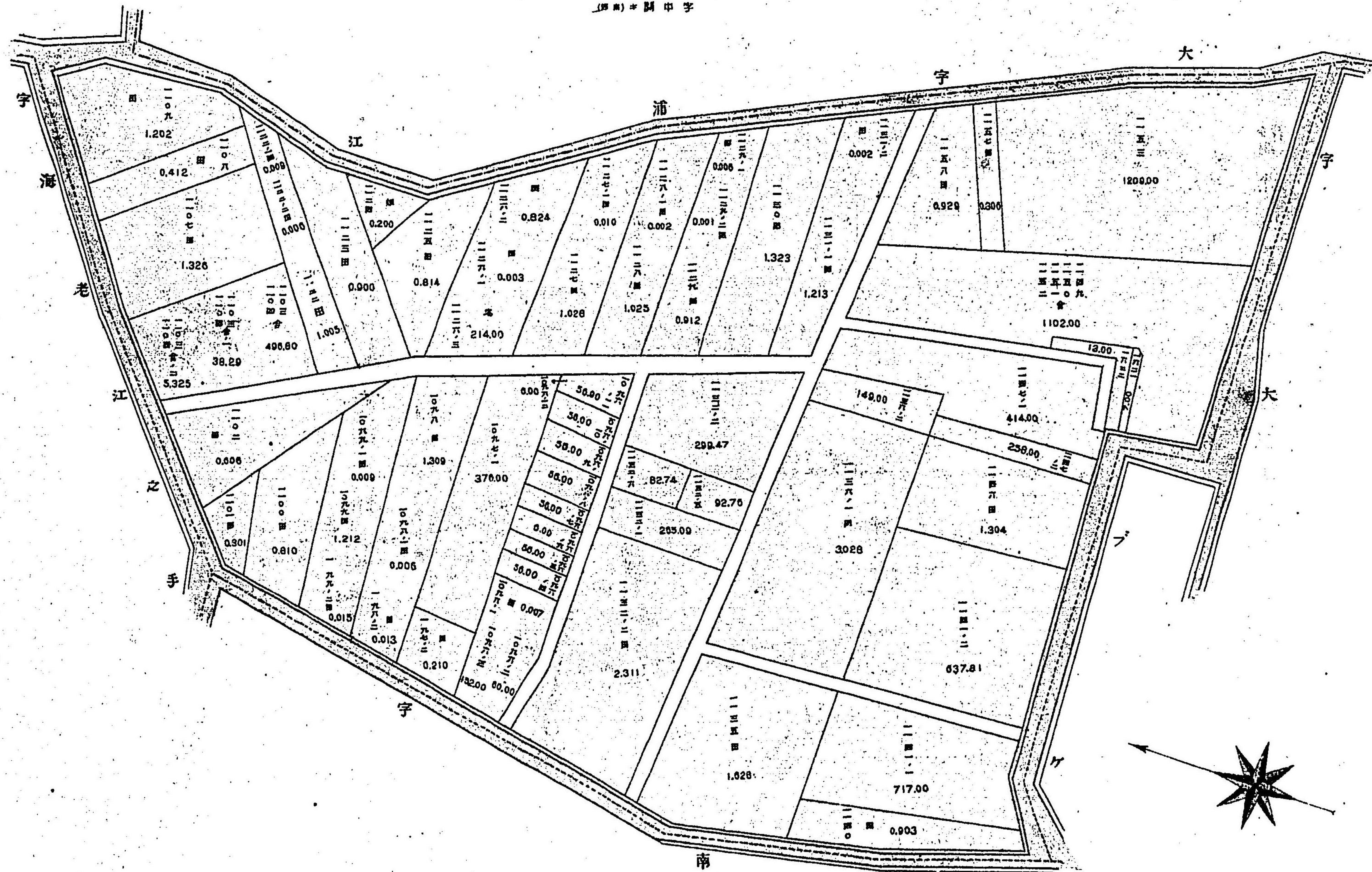

鷺洲村大字海老江之内

字 鷺洲
 字 江川
 字 三友田
 字 高堤
 字 中野
 字 海老江之内

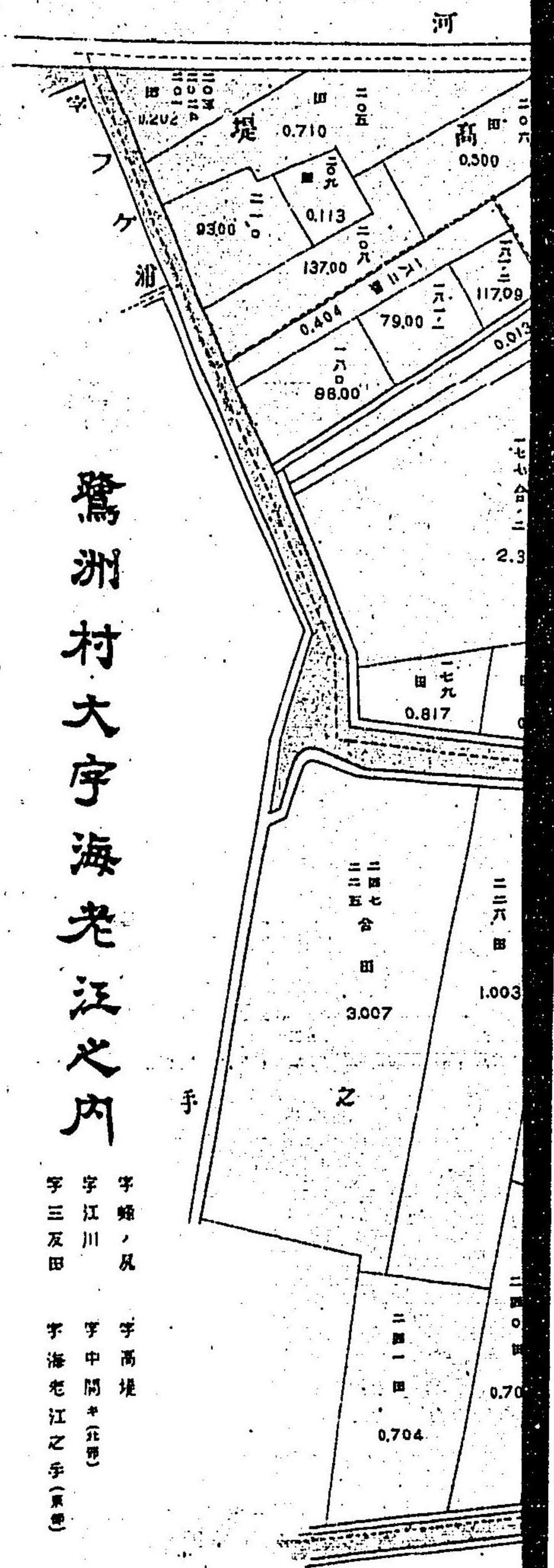

鷺洲村大字海老江之内

字大ナケ九番一四三三

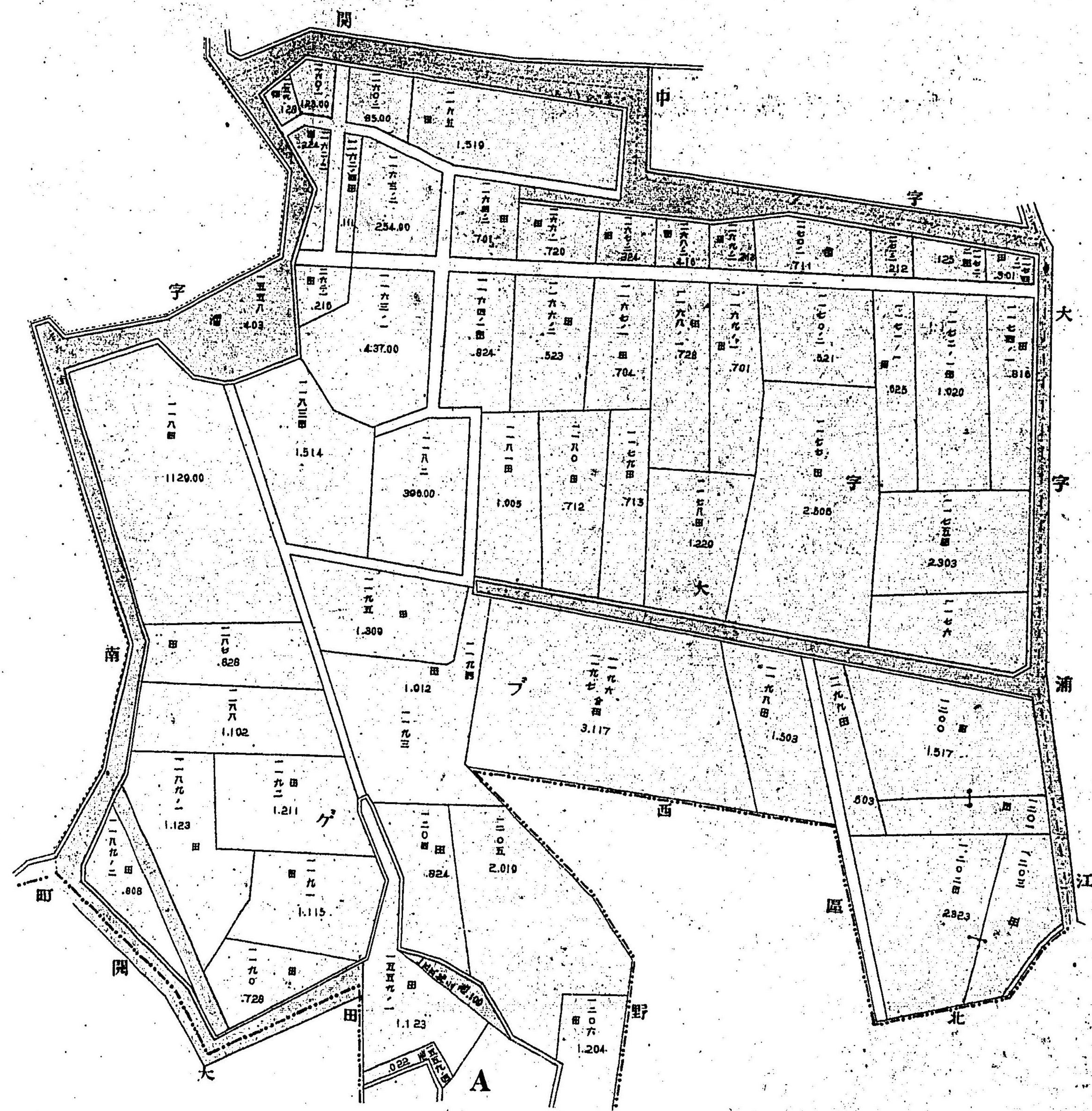

西成郡鷺洲村
大字海老江
(九枚之内其四)

字字字字字字字字
堂西北東南西フヶ海老江之手西部
前 野浦浦

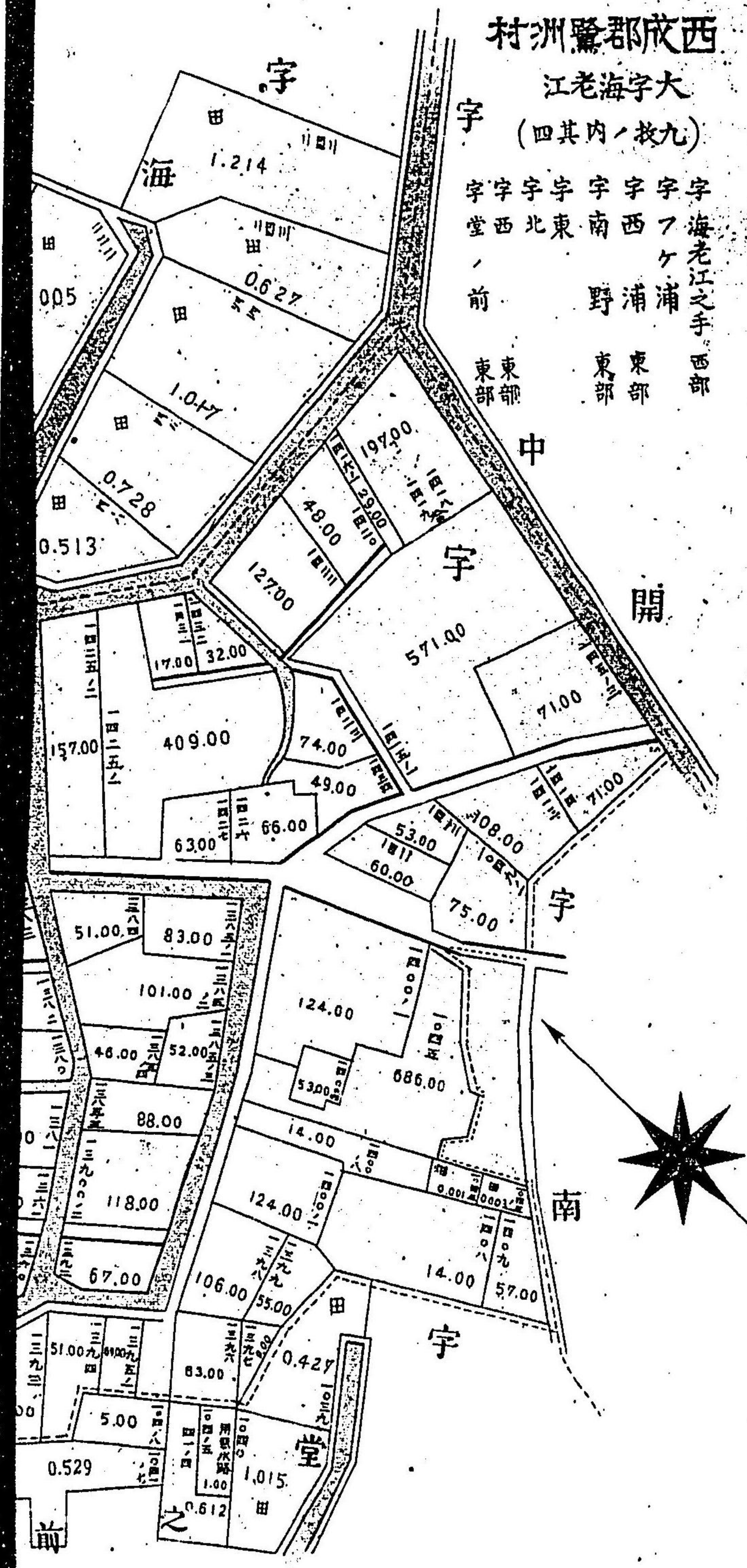

内心江老海宇大村洲鶯

(部) (局) 局 / 字 宇 同 宇

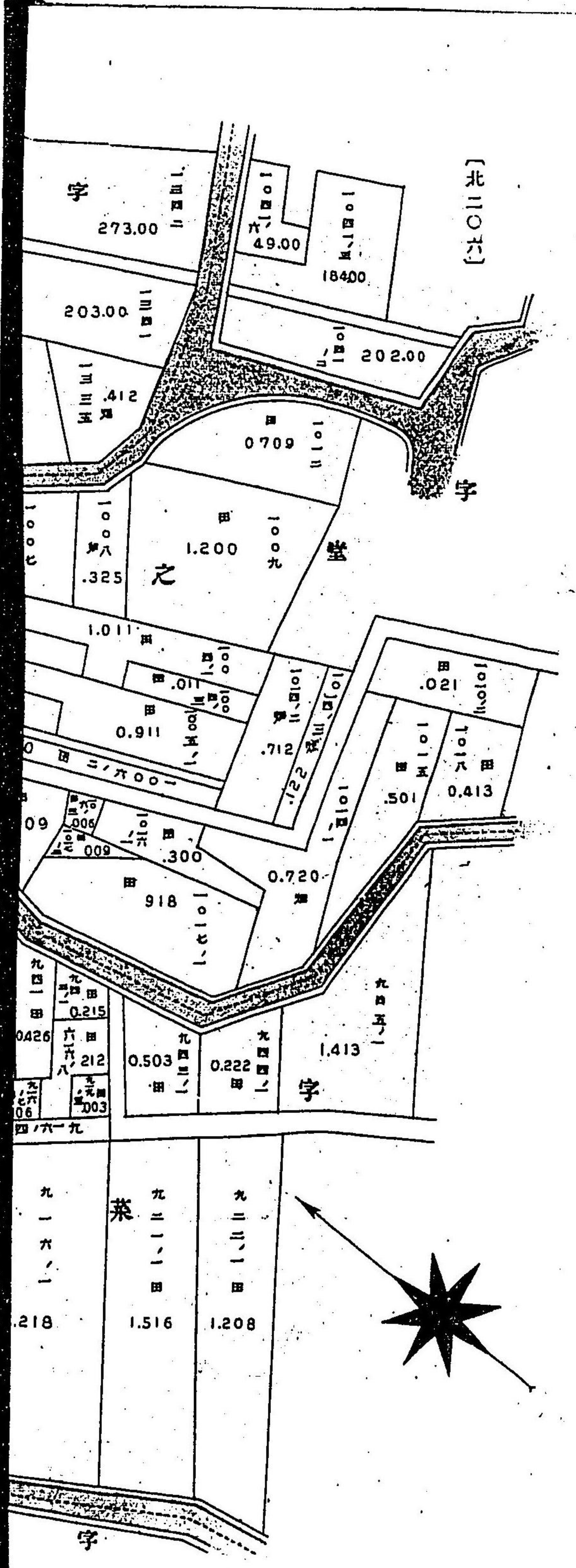
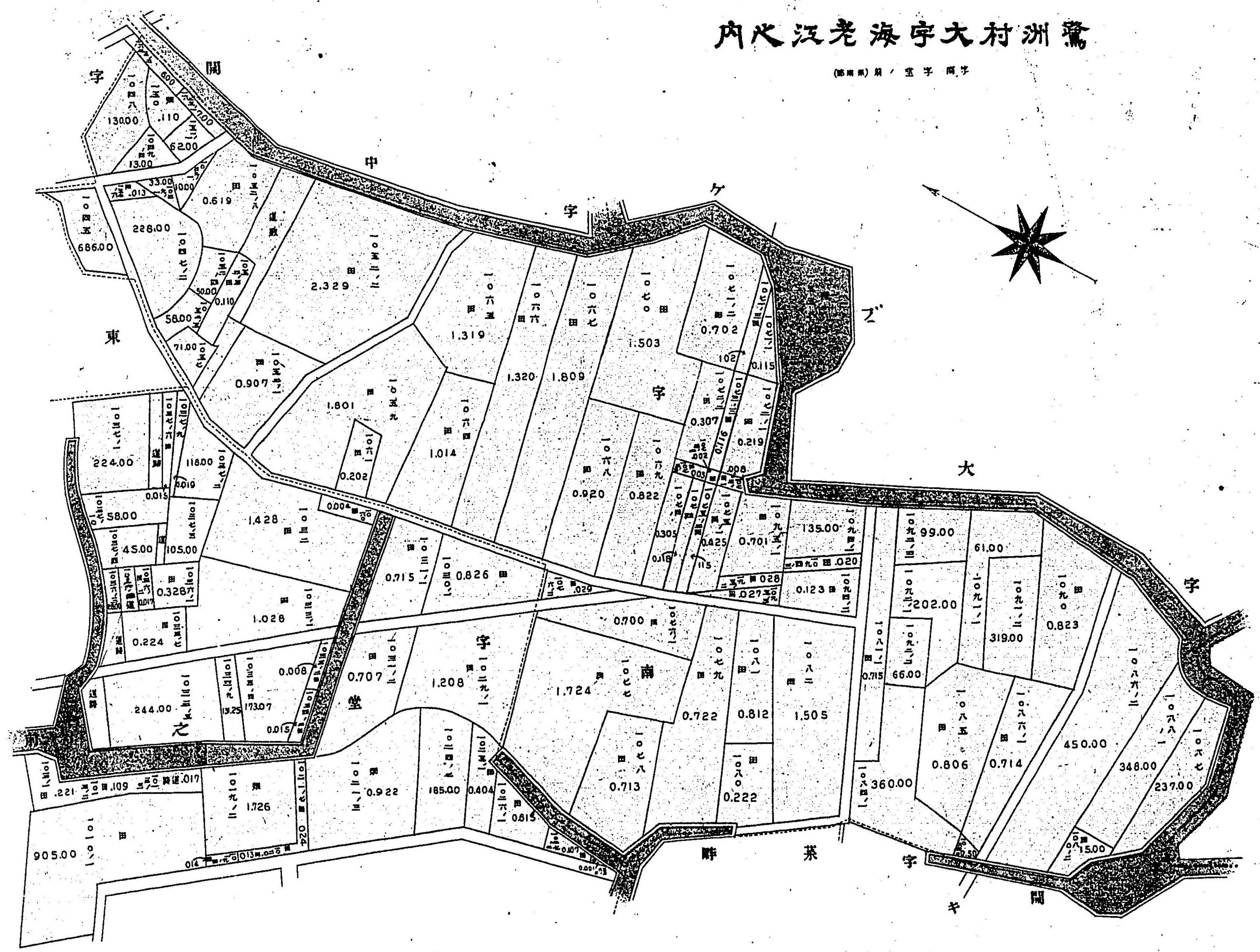

鷺洲村大字海老江之内

字下(東) 字下(西) 字下(南) 字下(北) 字下(東) 字下(西) 字下(南) 字下(北)

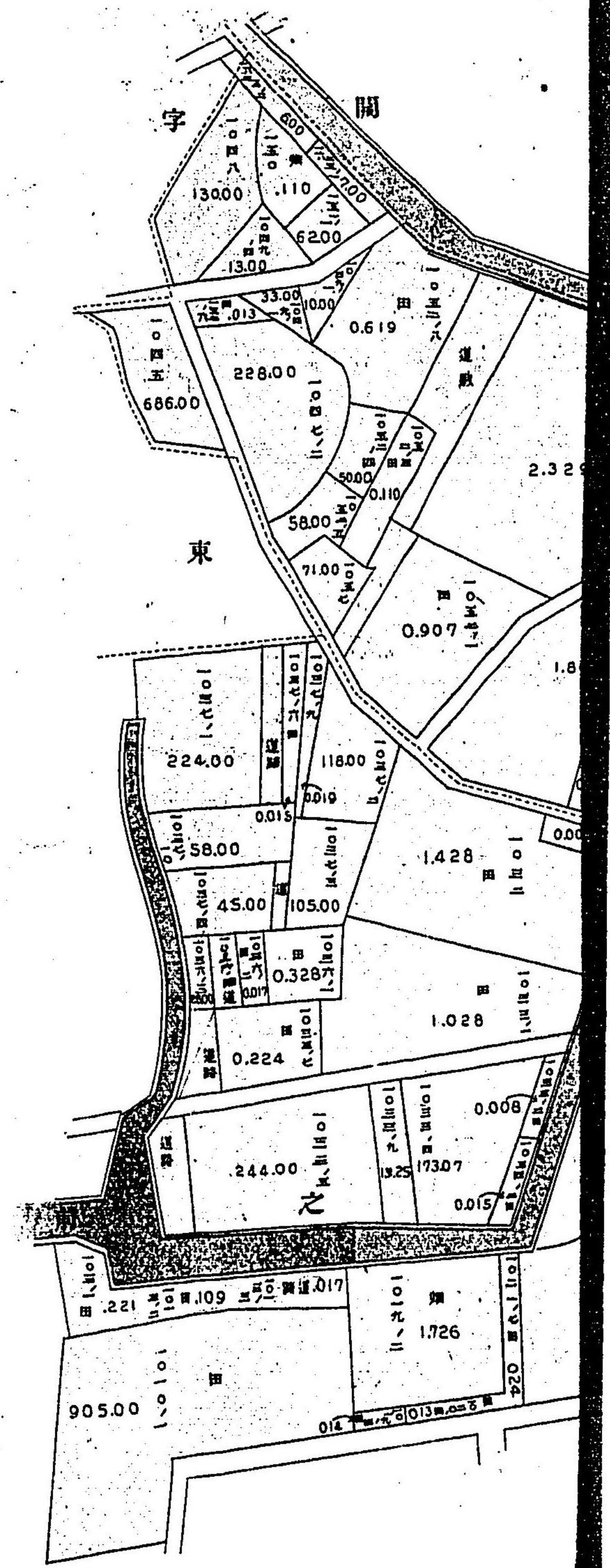
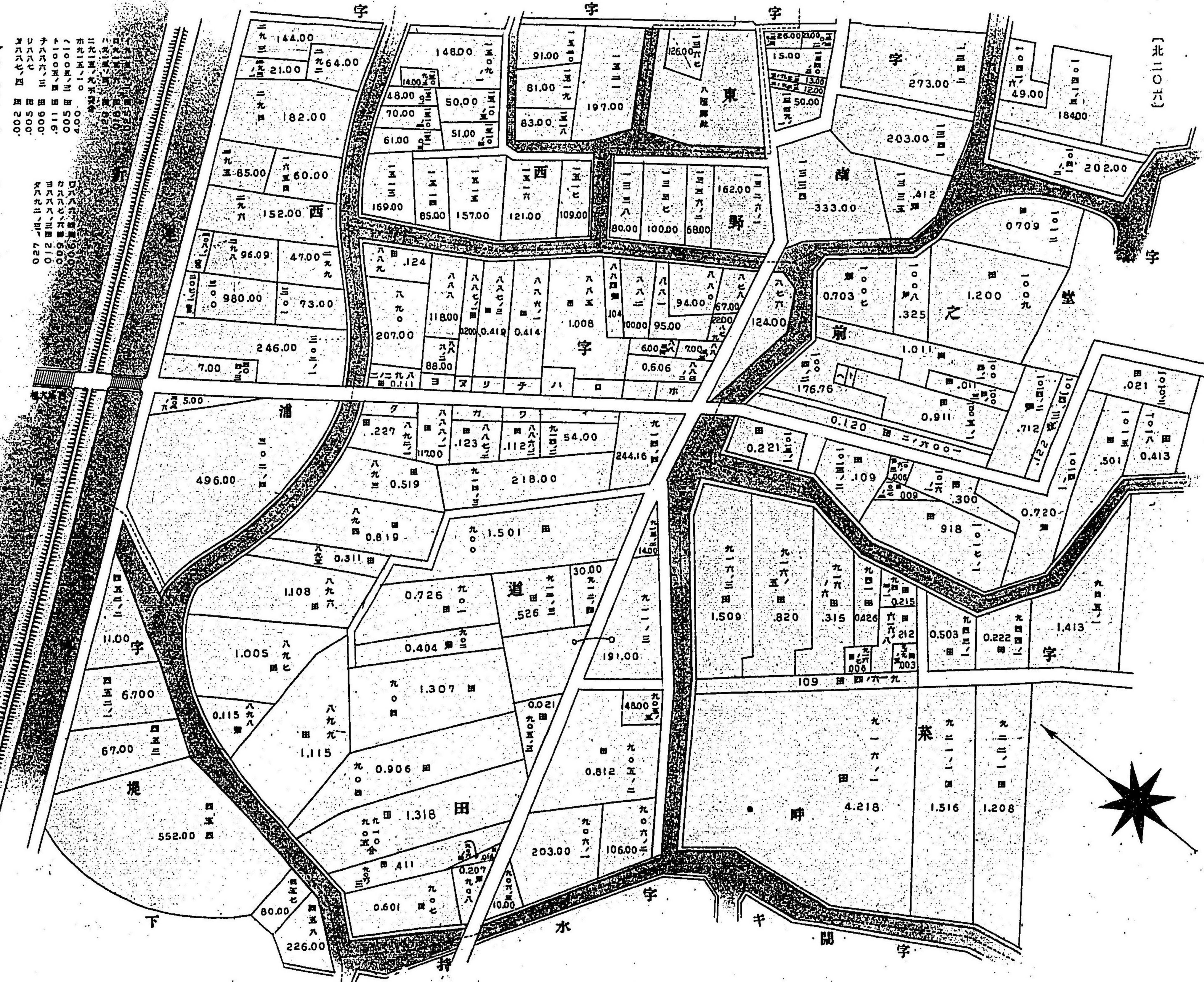

鷺洲大村宇老海内

神水字 子開字 下場字
(神北) (神田)

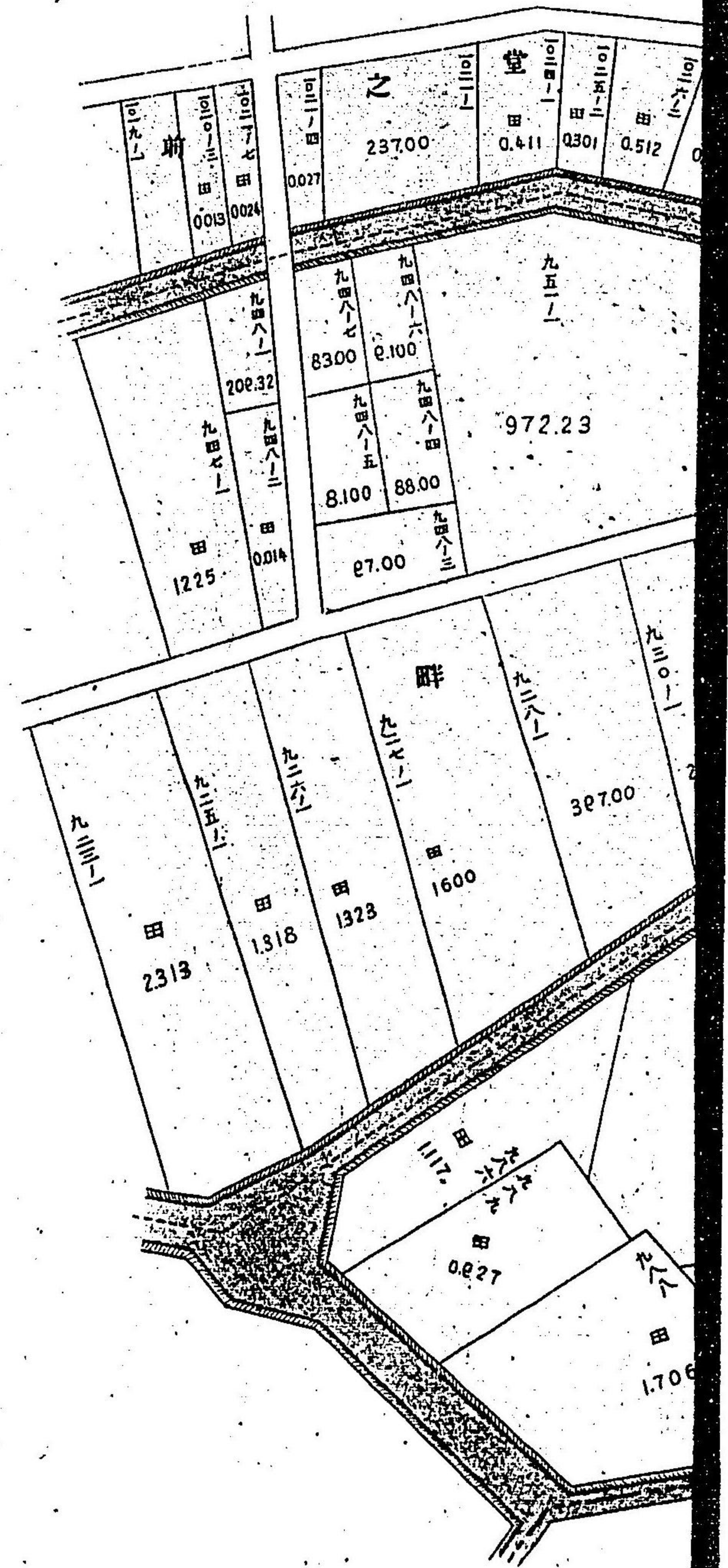

鷺洲村大字海老江之内

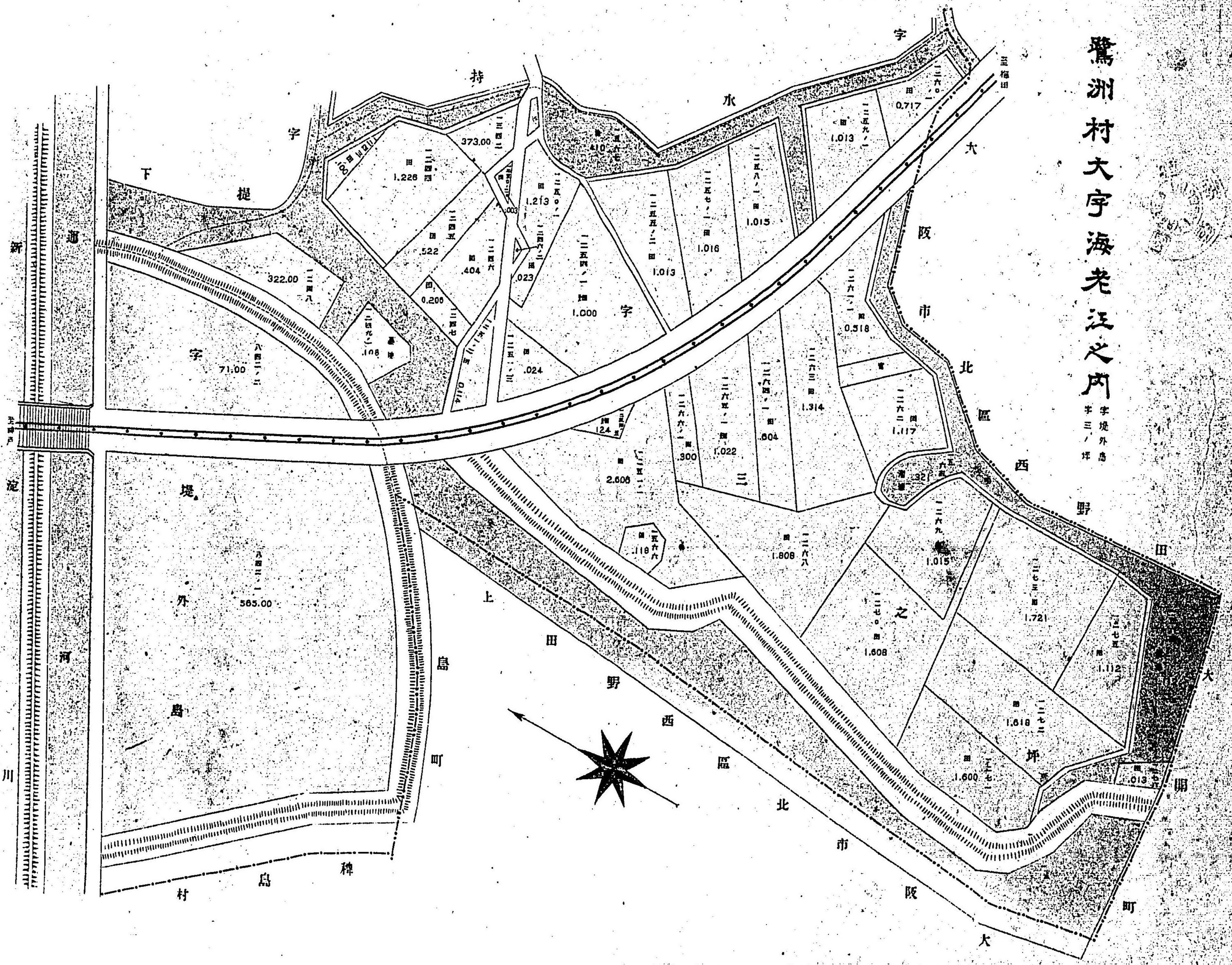

明治四十四年七月廿五日印刷
 明治四十四年七月三十日發行

大阪地籍地圖全三編與附
 正價金貳拾五圓

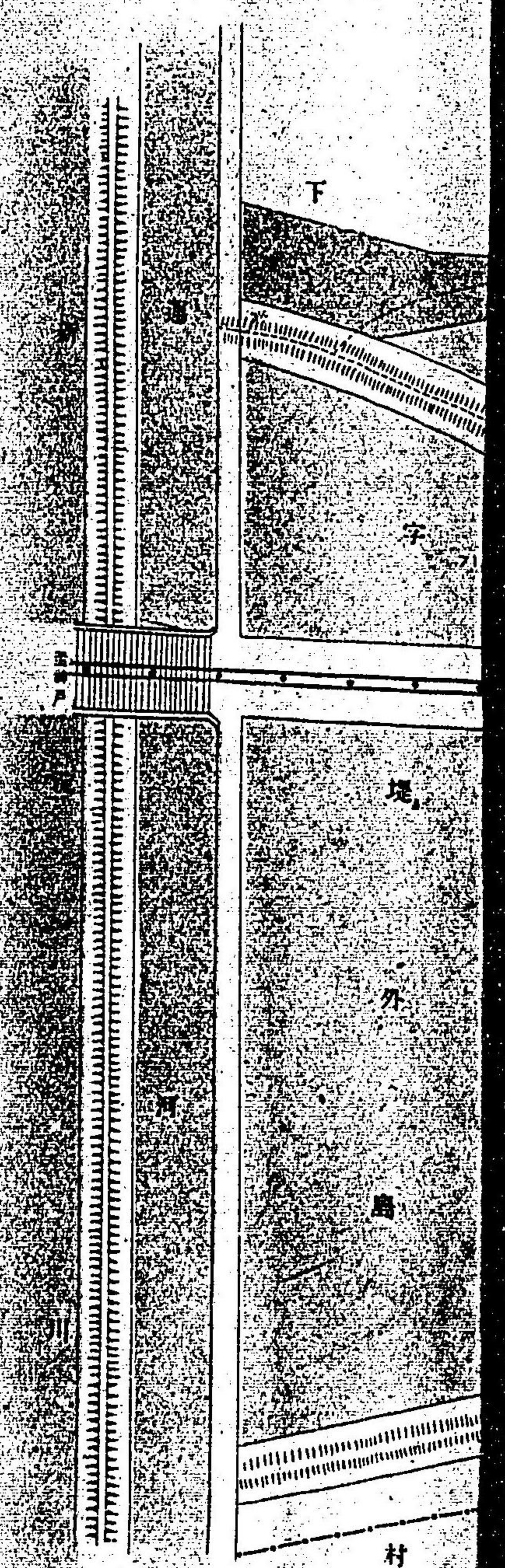

明治四十四年七月廿五日印刷

明治四十四年七月三十日發行

大阪地籍地圖全三編與附
正價金貳拾五圓

吉江集畫堂地籍地圖編輯部編纂

編纂者 稻津近太郎

發行者 吉江治平

印刷者 本橋幸吉

印刷技手 內堀勘之助

印刷所 吉江集畫堂印刷所

發行所 吉江集畫堂

製本所 倉橋直三

不許複製

大賣所

東京市日本橋區通三丁目
振替貯金口座東京第五番
丸善株式會社

大阪市心齋橋筋博勞町四丁目
振替貯金口座大阪第七四番
丸善株式會社大阪支店

京都市下京區三條通數屋町西入
振替貯金口座大阪第一七三番
丸善株式會社京都支店

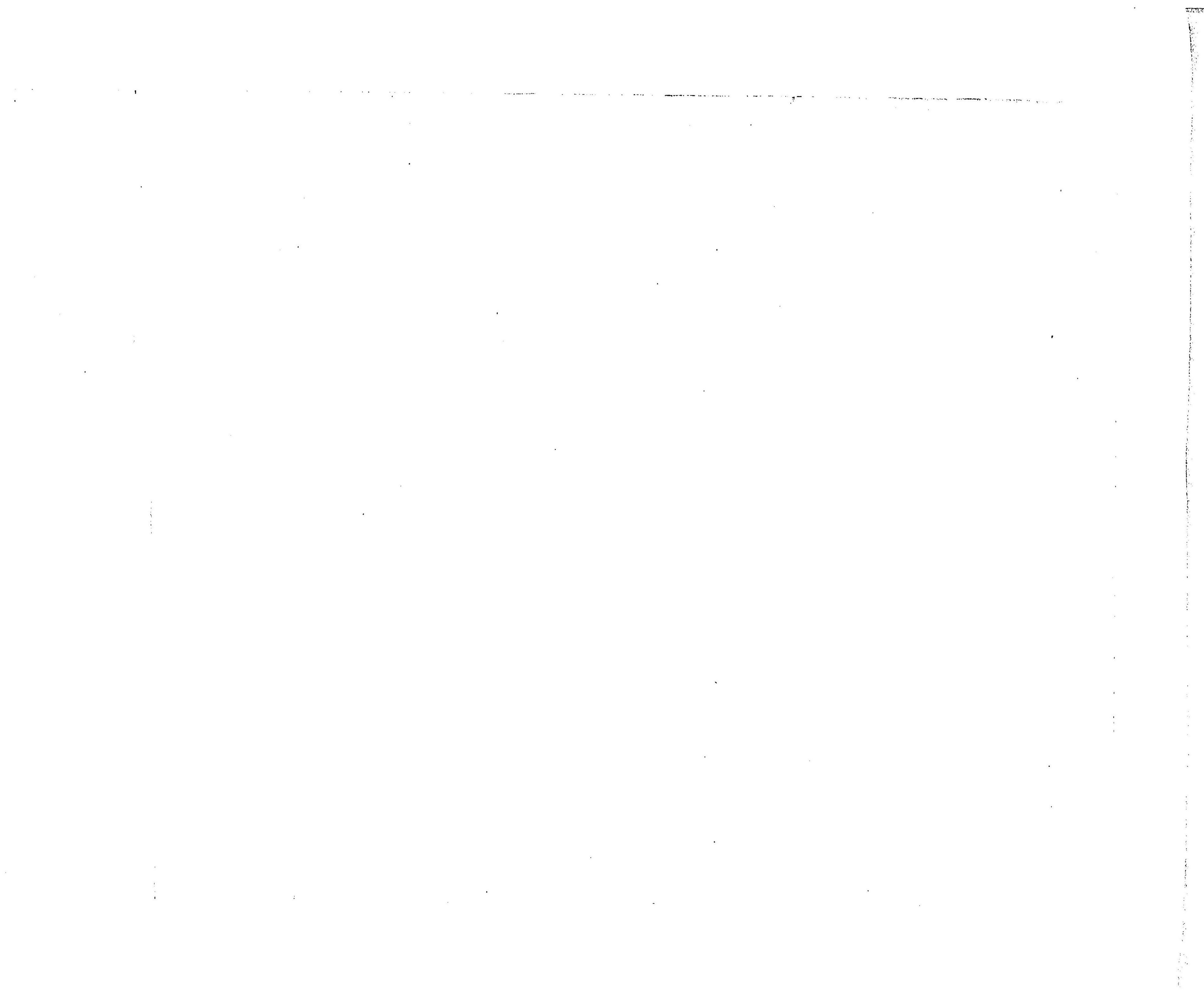
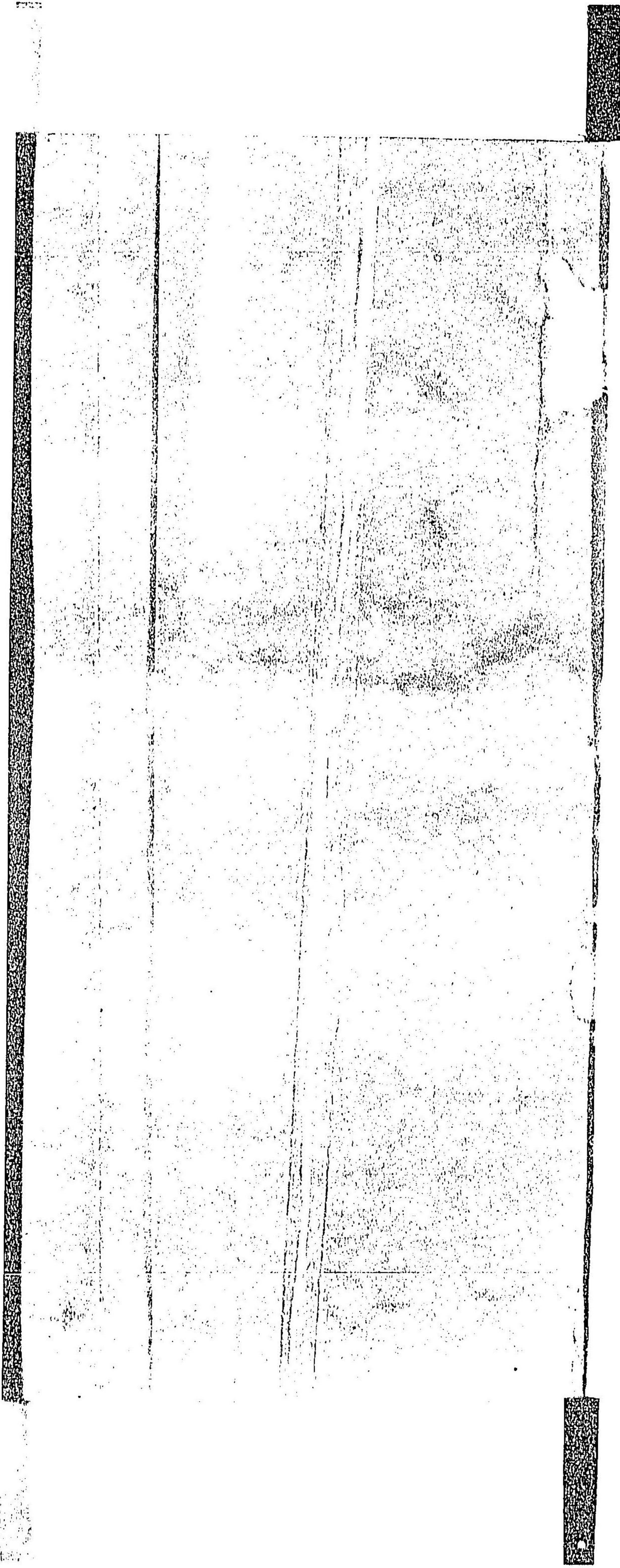

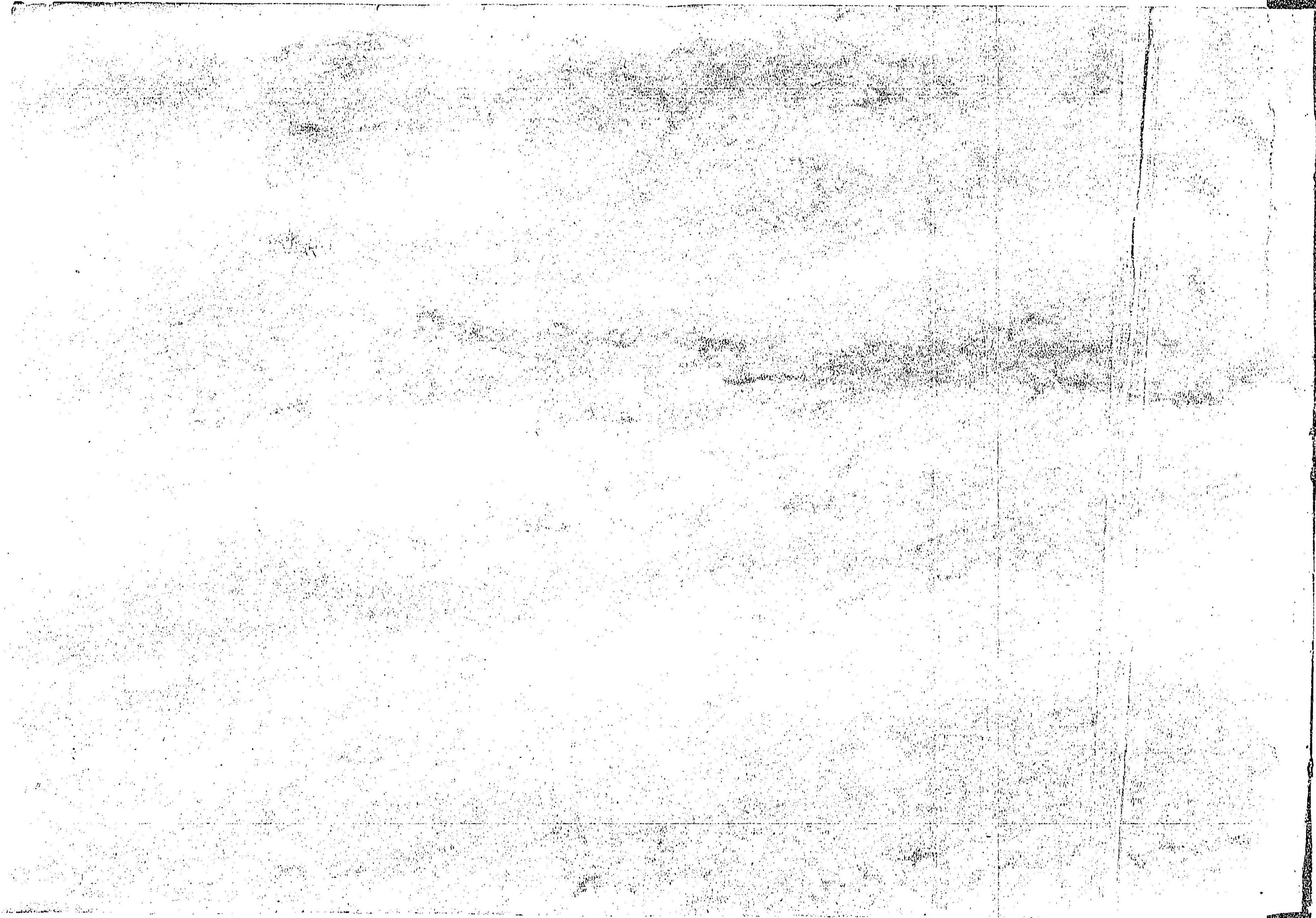

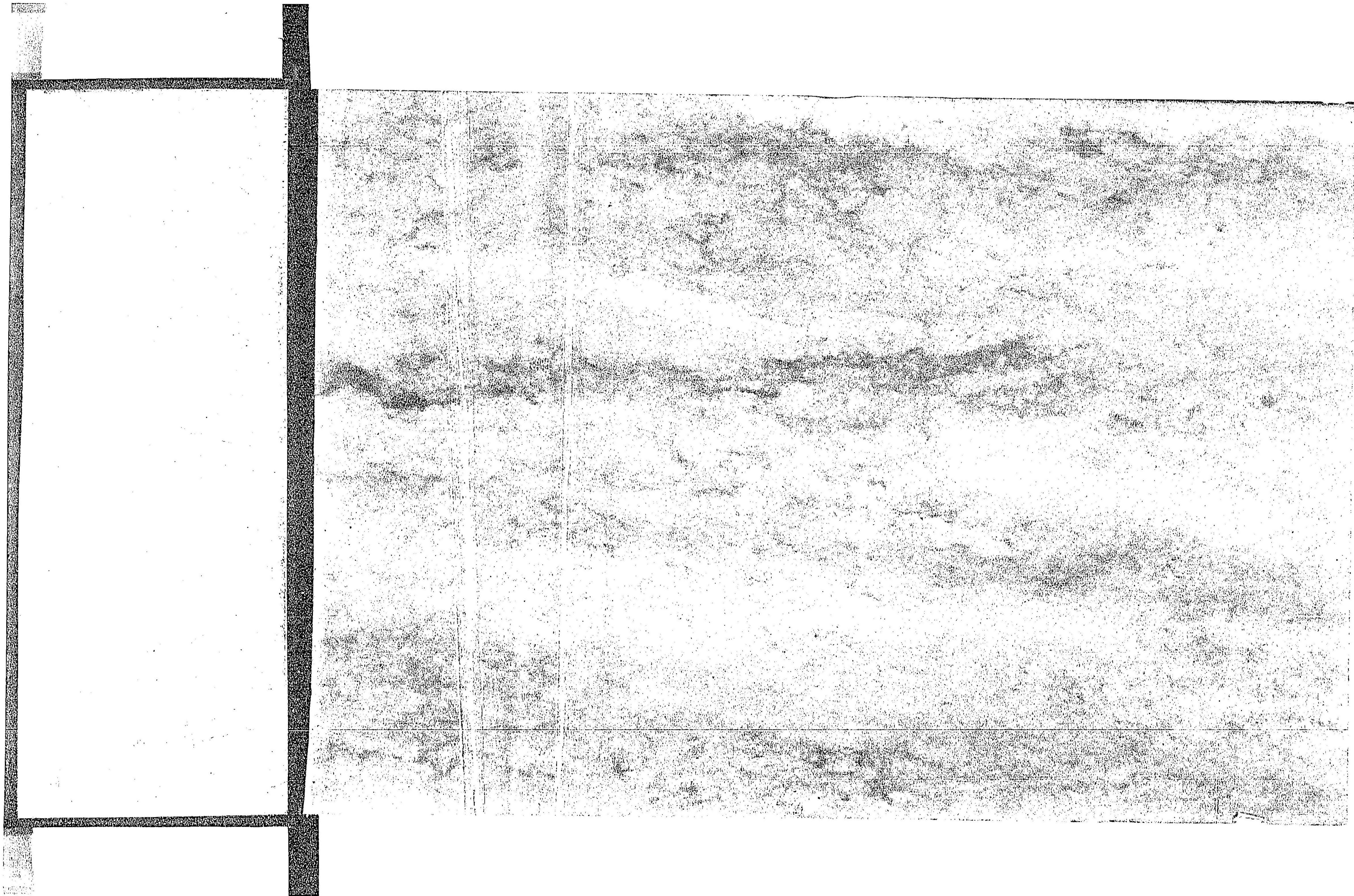

107
47

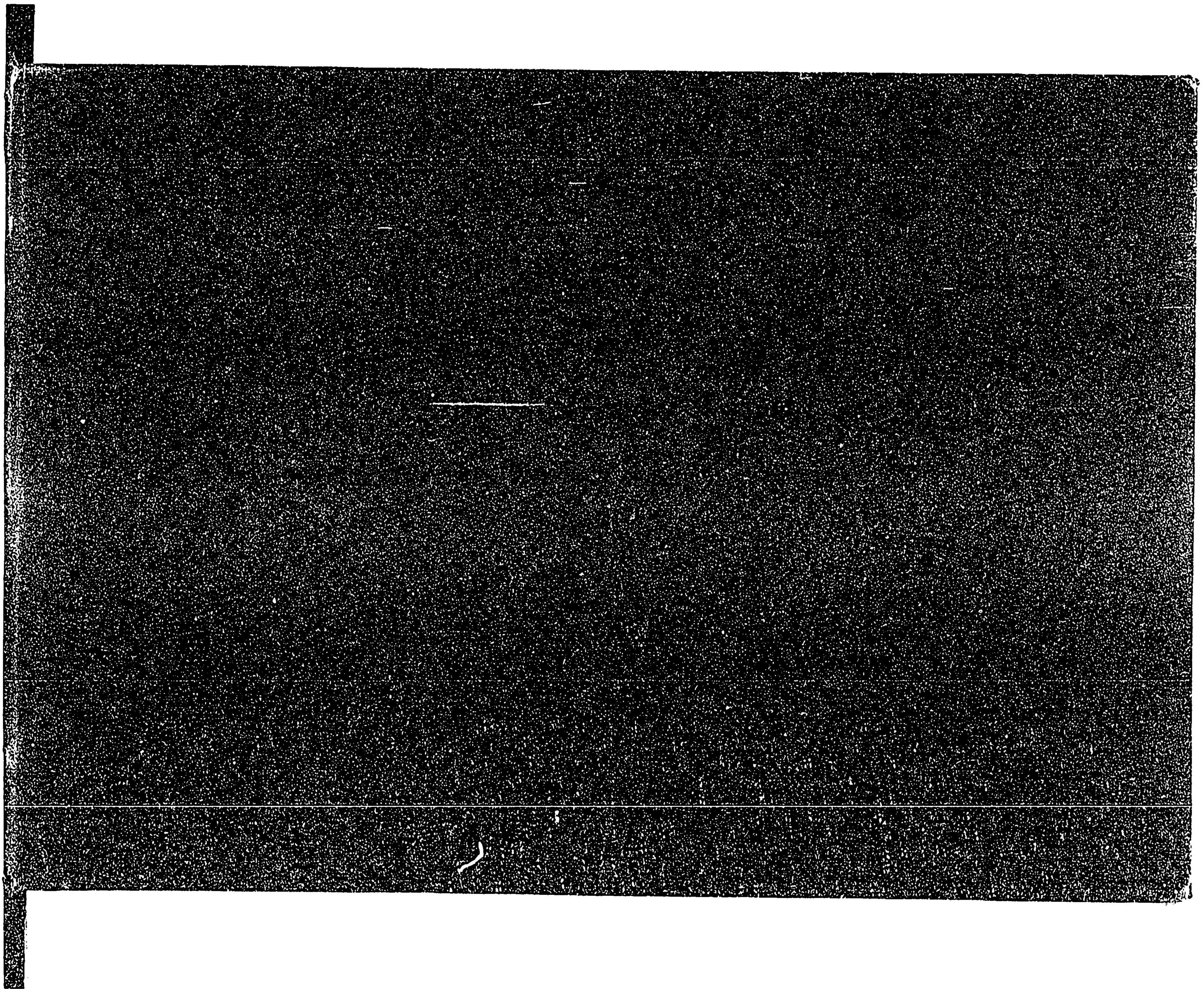

407

47

日本銀行
東京支店

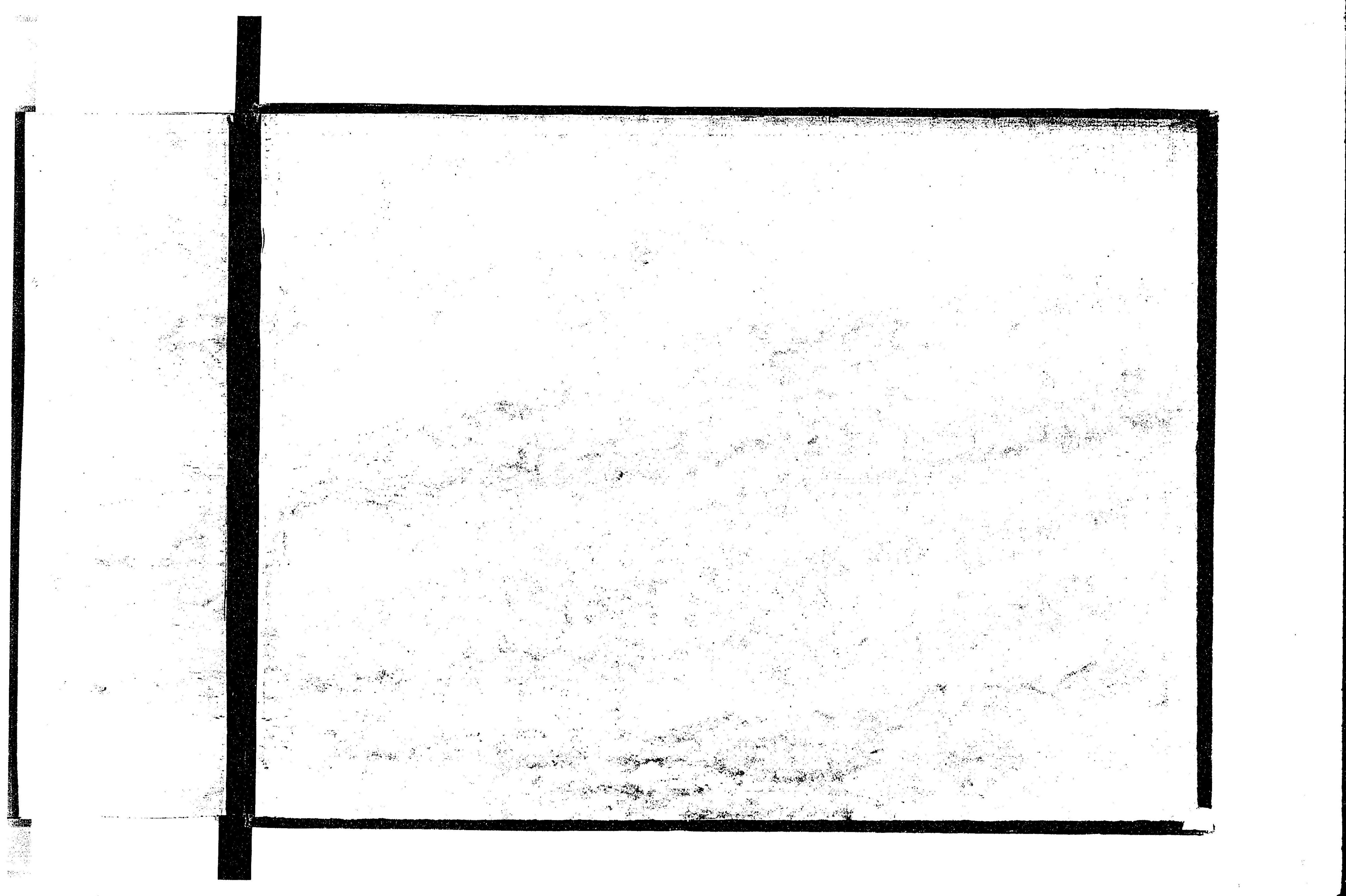

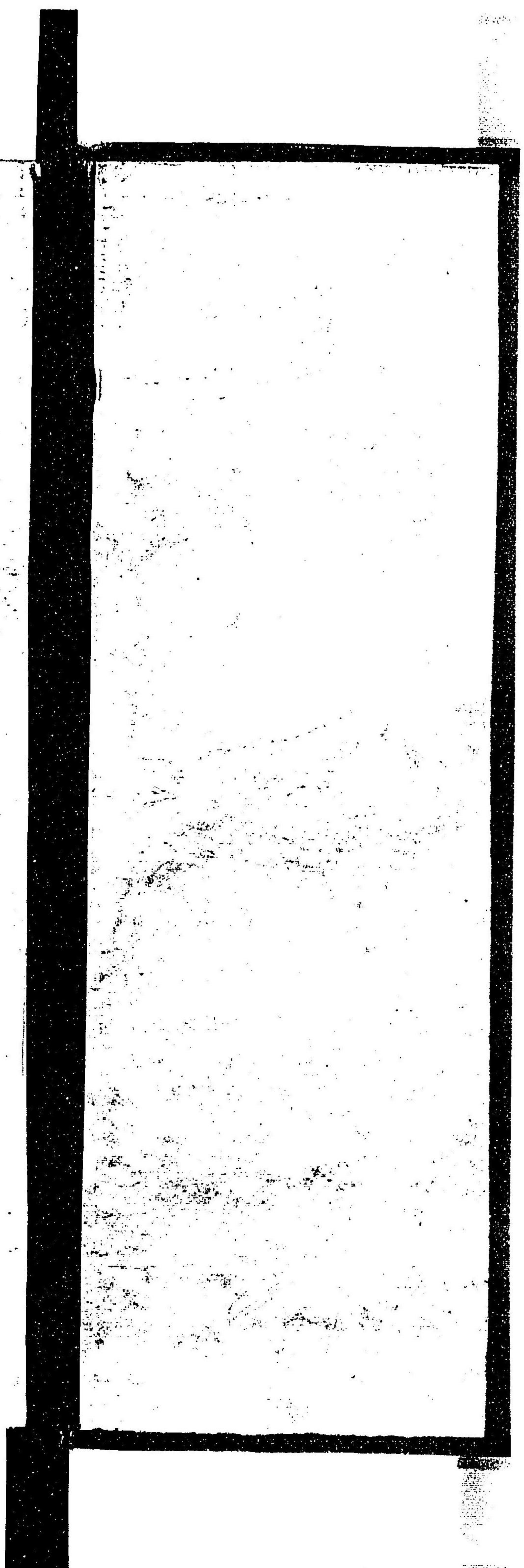

407-47

大
大
大

大

