

64
340

最新萬國形勢指導全圖

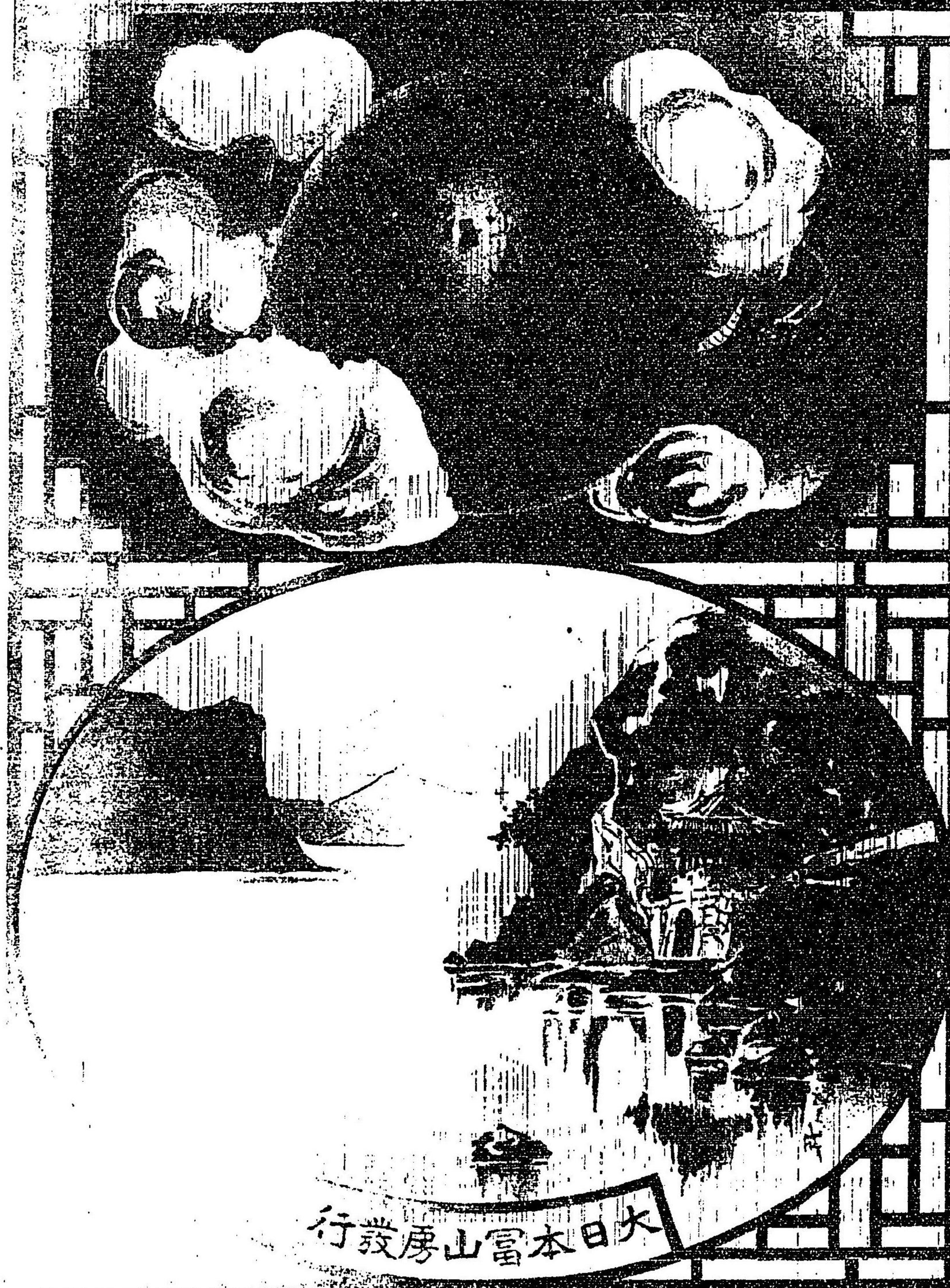

大日本富山發行

文學博士重野安繹監修
陸軍教授依田雄甫撰修



最新國形及指導地圖

大日本書肆 合資 會社 富山房發行

各國旗章

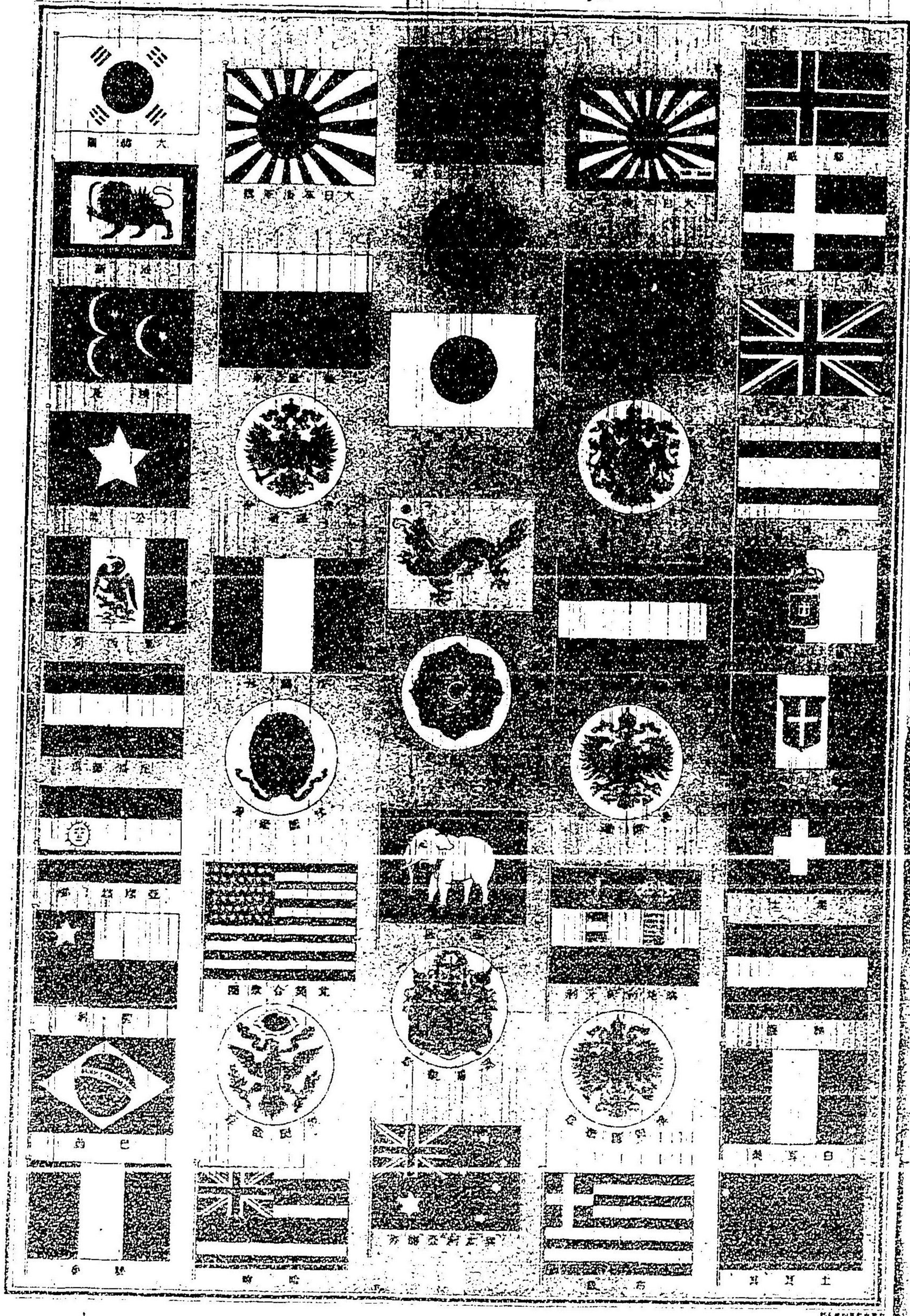

萬國形勢指掌圖序

我天保十一年清國以鴉片事與英人戰。兵敗。清和。東洋
涉警。實起于此。於是學者知宇內形勢之不可不詳也。
與地之書相踵上梓。我有坤輿。番識。八極。通誌。地學。正宗等。
清國亦有流環志畧。海國圖志。地理全志。諸書。先儒古質。倘
不修邊防。而確然自守。斷不可為。蓋有倭拓外國之勢。
然後可退保一國。且威懾敵人。然後可申同盟約。而
世人不察。亦惟不請外國地形。耳。魏默深之著海國
圖志。亦曰。同一禦敵。而知其形。與不志。其形。利害。亦百
焉。同一款敵。而知其情。與不志。其情。利害。相百焉。彼懲
前敗。我繼鄰戒。有二氏。一說如此。顧鴉片亂後。六十餘年。
歐。未人侵畧。東洋。滋甚。英人取印度。全疆。及緬甸。法人
取越南。未人取呂宋。法島。而清國。屢為英法人所敗。倘

又曰。五大洲之浩。大都為泰西所吞。覽閱之際。不覺髮際而張。當時東洋諸國亡滅多。獨有莫卧兒。清國亦取敗一次而已。若使伺庵觀今日形勢。其謂之何。東京青嶽富山房。德依田雄甫。製萬國地圖。屬予監修。有德圖。有分圖。凡若干張。目今六洲形勢。粲然在肩。題曰萬國形勢指掌圖。予頃著萬國史綱目。又製支那疆域沿革圖。並命富山房印行。以二書與此者。若稽比照。則於前經史志之學。庶乎有所裨益。歟。魏子瞻有云。昔人苦無書。今人苦書而不讀。遊談多報。六十年前。參閱志。則日月刊布。愈出愈精。乃其憂焉。弗講。道聽塗說。蓋。此論字曰形勢。不知果能中肯綮否耶。

明治三十六年歲在癸卯秋九月

文學博士 成濟甫 筆 依田雄甫 撰



萬國形勢指掌全圖序

清朝建國之初。聲教所通。東至朝鮮。西至土耳其。斯坦北至俄羅斯。南至安南。泰西諸國亦皆重譯來朝。古來所未嘗見也。而今日北為俄所割據。莒與即墨亦為德所蠶蝕。燕趙之地不復聞有悲歌慷慨之士矣。然封土之大。遠勝歐洲。風土之美。物產之豐。宇內所罕見。今而能洞察中外之形勢。以奮發興起。不獨為清朝復古之盛。亦我亞洲之幸也。及書成。聊記所感如此。

明治三十六年歲次癸卯秋九月

大日本 北總 依田雄甫 撰

凡例

一亞細亞之外五大洲圖皆附日清兩國圖以示彼我廣狹
 二天下大勢雖粗悉此圖至如國力強弱賦稅多寡等附諸表以示其一斑
 三漢土開國在六千年前而其山川都邑稱呼歷朝不一本書特記疆域沿革英傑鄉貫以示古人生地歷代都會
 四沿革圖中載漢唐蒙古清初等者亦欲使學者知盛衰興亡是作者微意所存覽者三思焉
 五此圖一從大清一統志海國圖志日英德美諸原本皆有考據不敢虛構

依田雄甫識

最新萬國形勢指掌全圖目錄

第一圖	大陸高低略圖	第二頁
第二圖	天體及地球圖	三頁
第三圖	世界全圖	三頁
第四圖	亞細亞洲全圖	四頁
第五圖	大日本帝國全圖	九頁
第六圖	大清帝國全圖	十一頁
第七圖	大清帝國全圖	北京圖 天津圖 上海圖
第八圖	漢土地名沿革及人物出生地圖	十四頁
第九圖	疆域沿革地圖	漢魏圖 南北朝圖 隋唐圖 宋元圖 明清圖
第十圖	大韓帝國全圖	京城
第十一圖	歐羅巴洲全圖	亞非利加洲全圖 埃及地方
第十二圖	亞非利加洲全圖	奧大利亞及阿西亞尼亞諸島
第十三圖	北亞美利加洲全圖	南亞美利加洲全圖
第十四圖	南亞美利加洲全圖	桑扶蘭亞斯可地方 萬原注地方
第十五圖	太陽系表	附錄
第十六圖	地球面積表	一頁
第十七圖	大陸面積人口表	二頁
第十八圖	大洋面積表	三頁
第十九圖	著名高山表	四頁
第二十圖	著名大河表	五頁
第二十一圖	世界人種表	二頁
第二十二圖	各人種員數表	三頁
第二十三圖	世界獨立國表	三頁
第二十四圖	世界諸國面積人口表	四頁
第二十五圖	世界諸國歲出入表	七頁
第二十六圖	世界諸國輸出入表	八頁
第二十七圖	大日本帝國諸表	九頁
第二十八圖	大清帝國諸表	十一頁
第二十九圖	大韓帝國諸表	十二頁
第三十圖	土耳其帝國面積人口表	十四頁
第三十一圖	不列顛帝國面積人口及海陸軍表	十四頁
第三十二圖	法蘭西共和國憲法及陸海軍表	十六頁
第三十三圖	德意志帝國諸表	十七頁
第三十四圖	俄羅新帝國諸表	十七頁
第三十五圖	意大利王國陸海軍表	十八頁
第三十六圖	和蘭王國屬地表	十九頁
第三十七圖	葡萄牙王國屬地表	十九頁
第三十八圖	西班牙王國屬地得喪	二十頁
第三十九圖	世界七大海軍國表	二十頁
第四十圖	商船噸數比較表	二十一頁
第四十一圖	日本郵船會社航路船錢諸表	二十一頁
第四十二圖	大阪商船會社航路船錢諸表	二十二頁
第四十三圖	日本海沿岸航路船錢表	二十三頁
第四十四圖	標點解說	二十四頁
第四十五圖	尺度比較表	二十四頁
第四十六圖	貨幣比較表	二十四頁

天體及地球圖

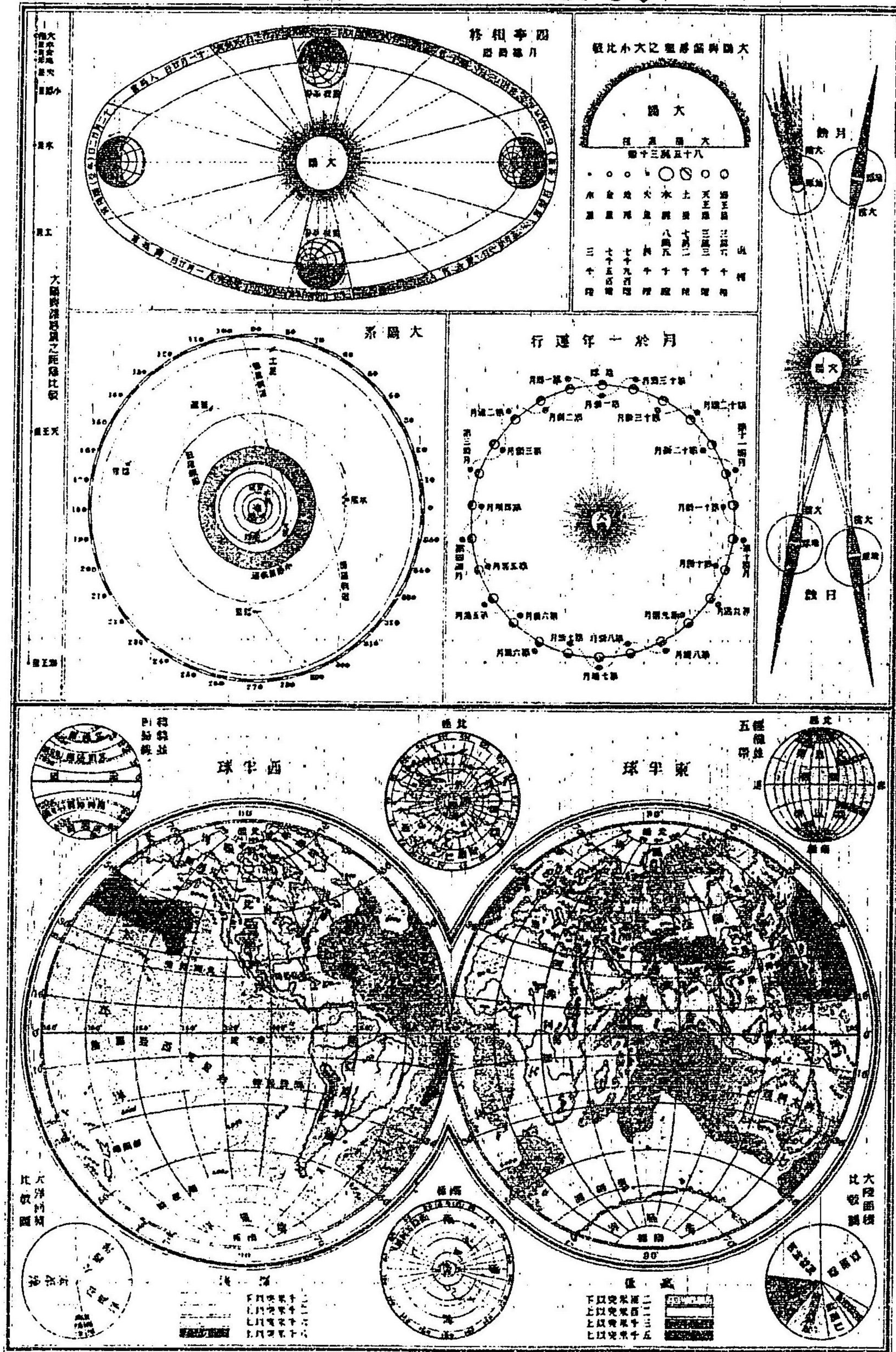

大陸高低圖

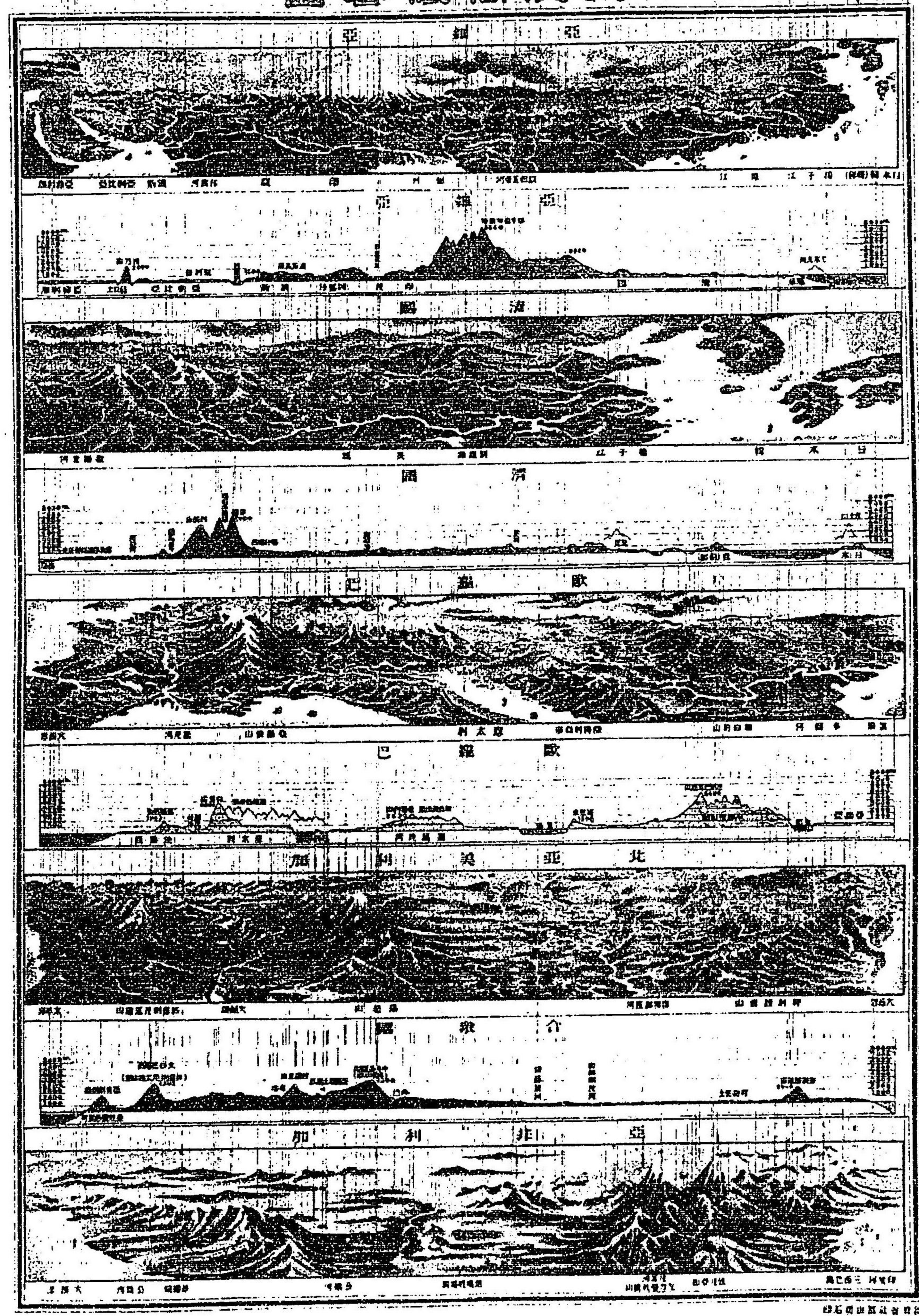

亞細亞全圖

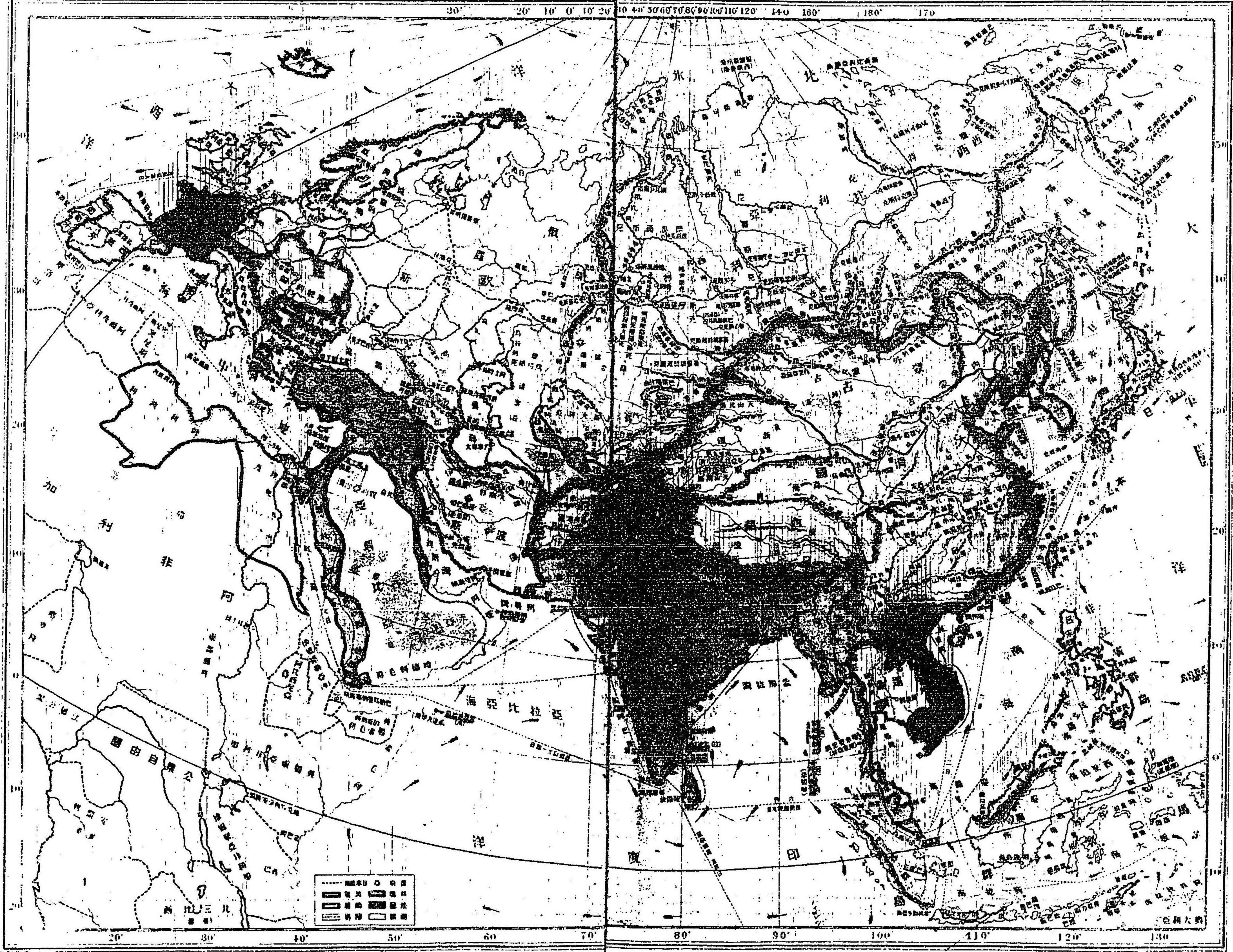

- 城市
- 國界
- ▬ 鐵路
- ▬ 公路
- ▬ 河流
- ▬ 海岸線
- ▬ 山脈
- ▬ 領土

1:30 00 000

世界全圖

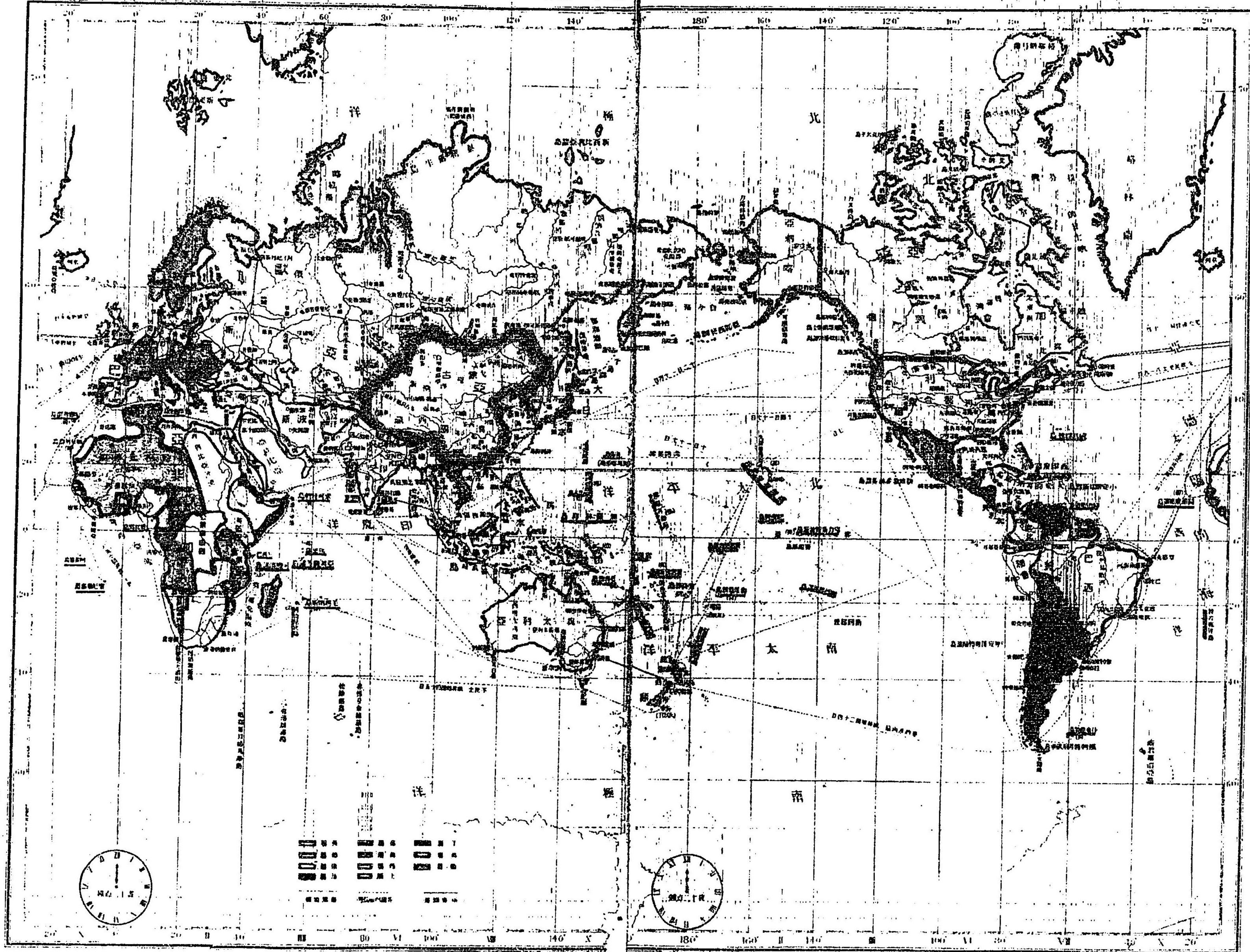

大日本帝國全圖

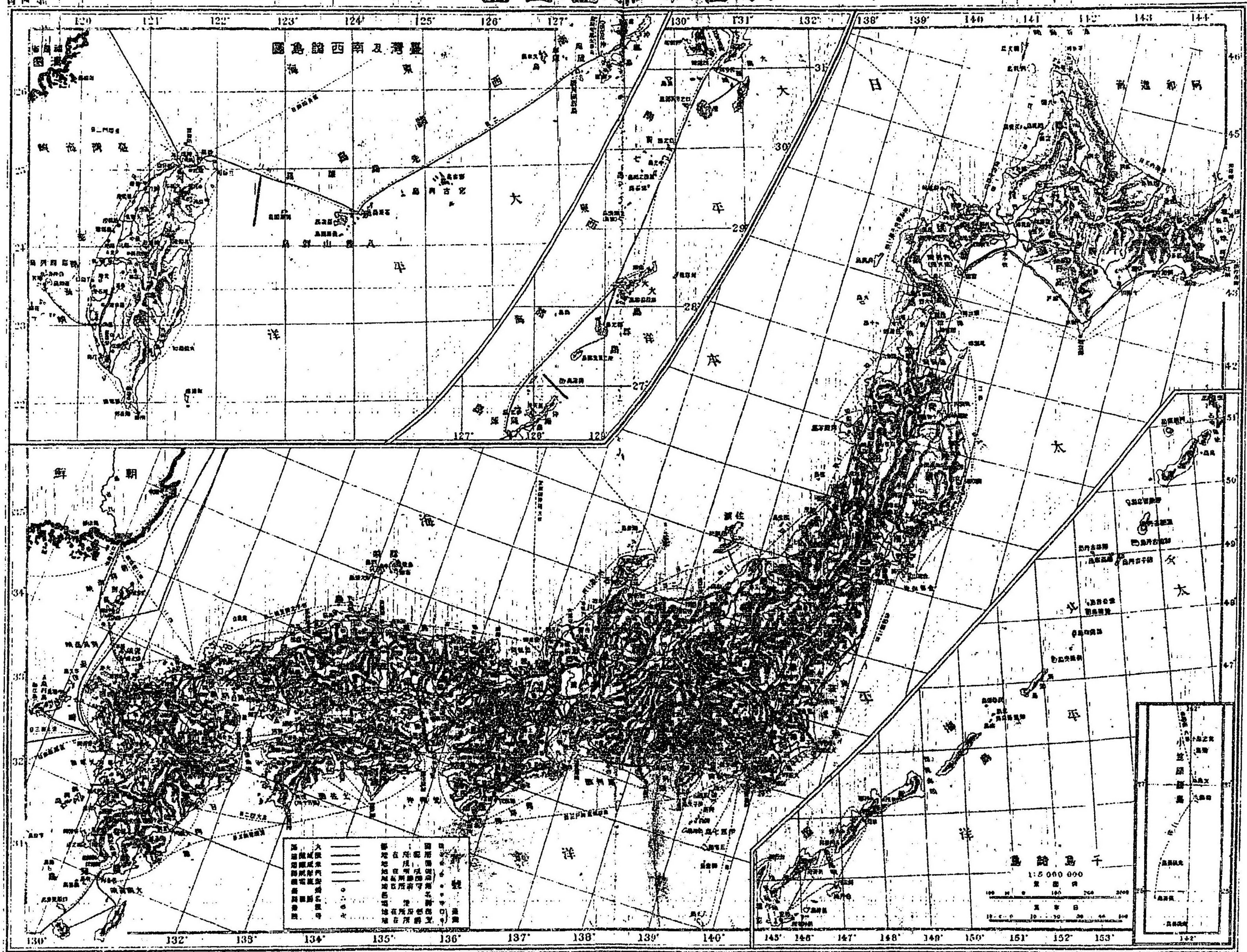

大日本帝國全圖
圖例
● 國都
○ 府廳
○ 縣廳
○ 支廳廳
○ 市
○ 町
○ 村
○ 島嶼
○ 山嶺
○ 河流
○ 海岸線
○ 鐵道線
○ 國境線
○ 領土線

1:600 000
比例尺
100 0 100 200 300
公里
10 0 10 20 30
海里

1:600 000
比例尺
100 0 100 200 300
公里
10 0 10 20 30
海里

漢土地名沿革及人物地理附疆域沿革圖

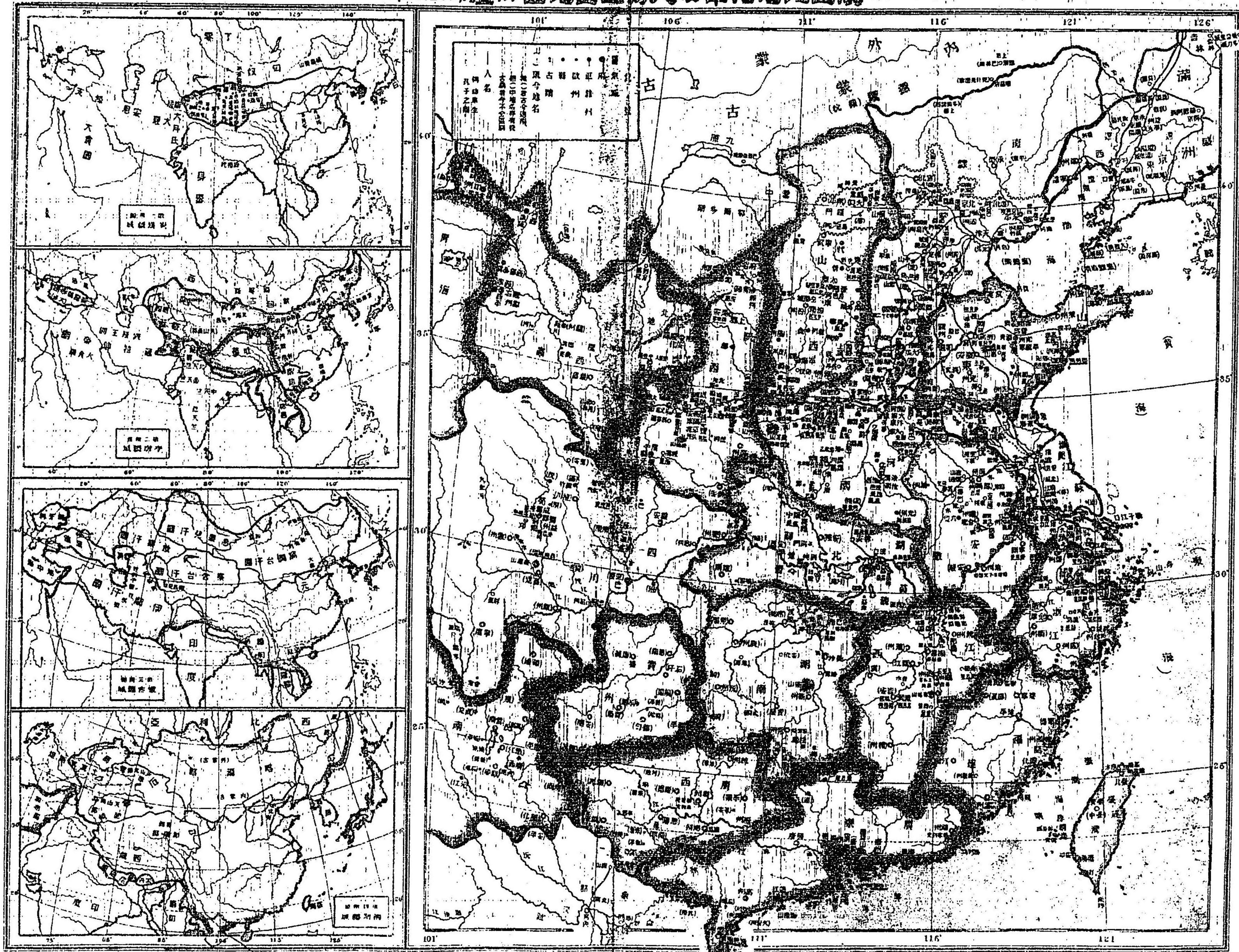

人名
 漢代
 魏晉南北朝
 隋唐五代十國
 宋元明清

大興帝國全圖

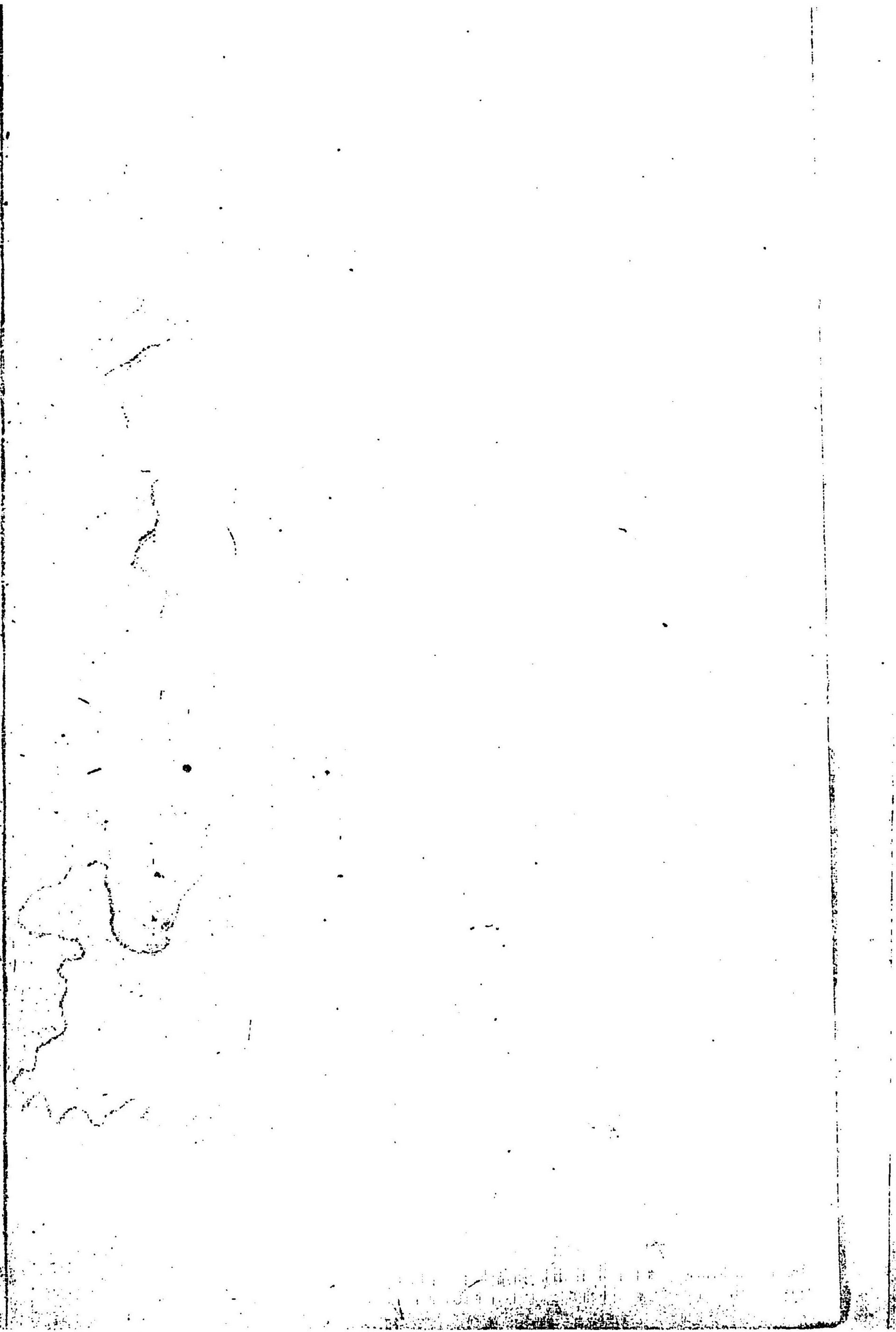
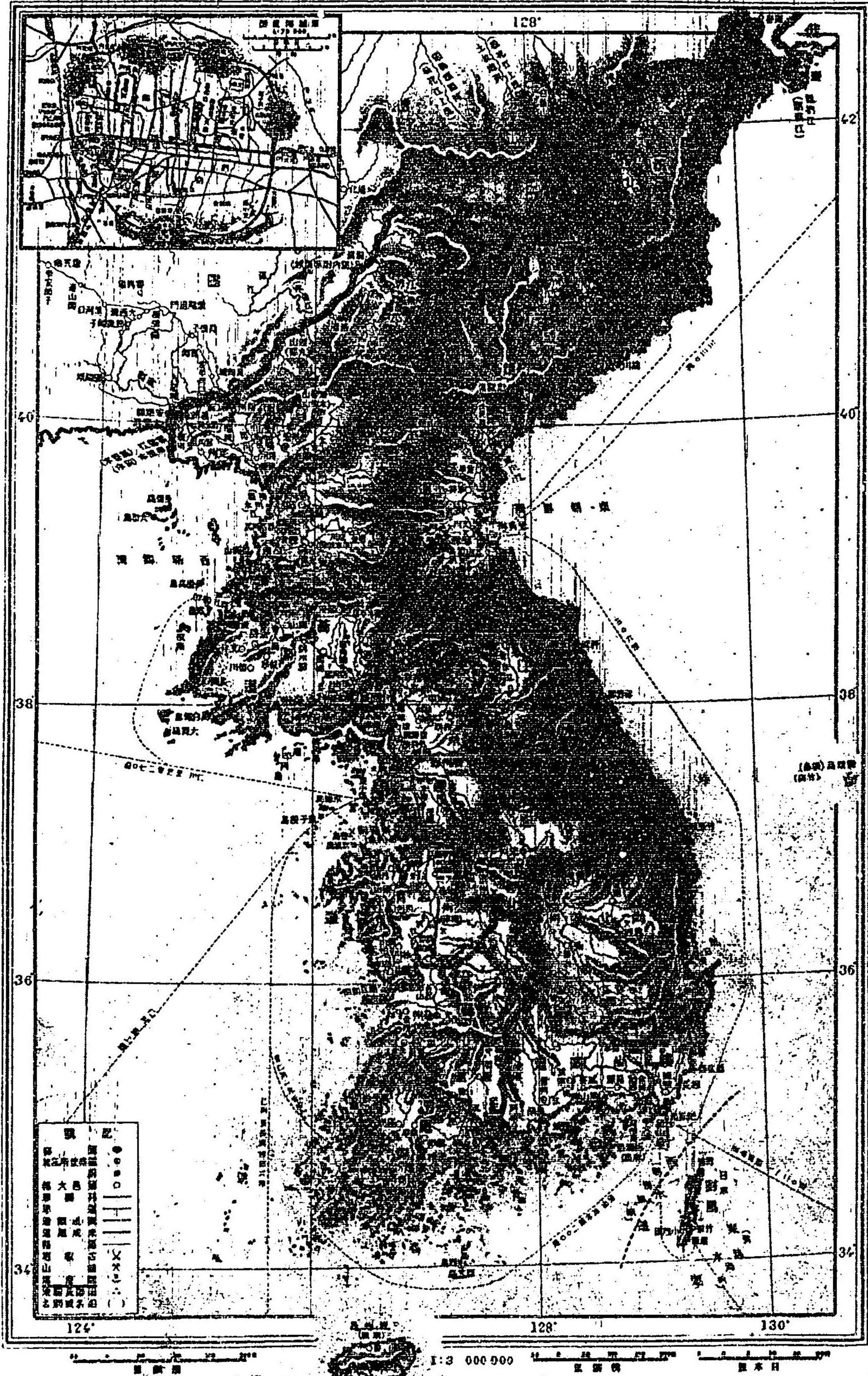

歐羅巴洲全圖

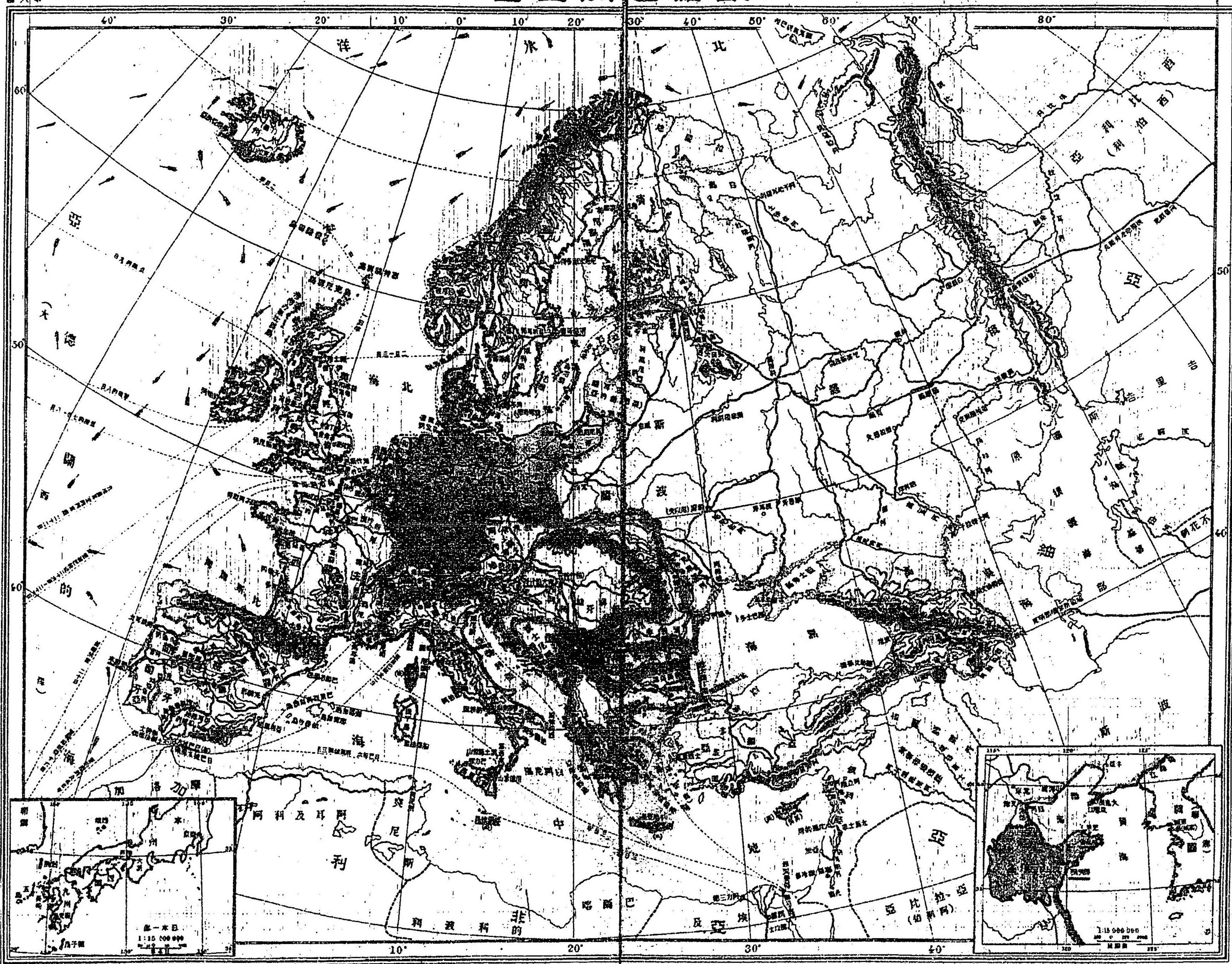

第八

1:15 000 000

亞非利加洲全圖

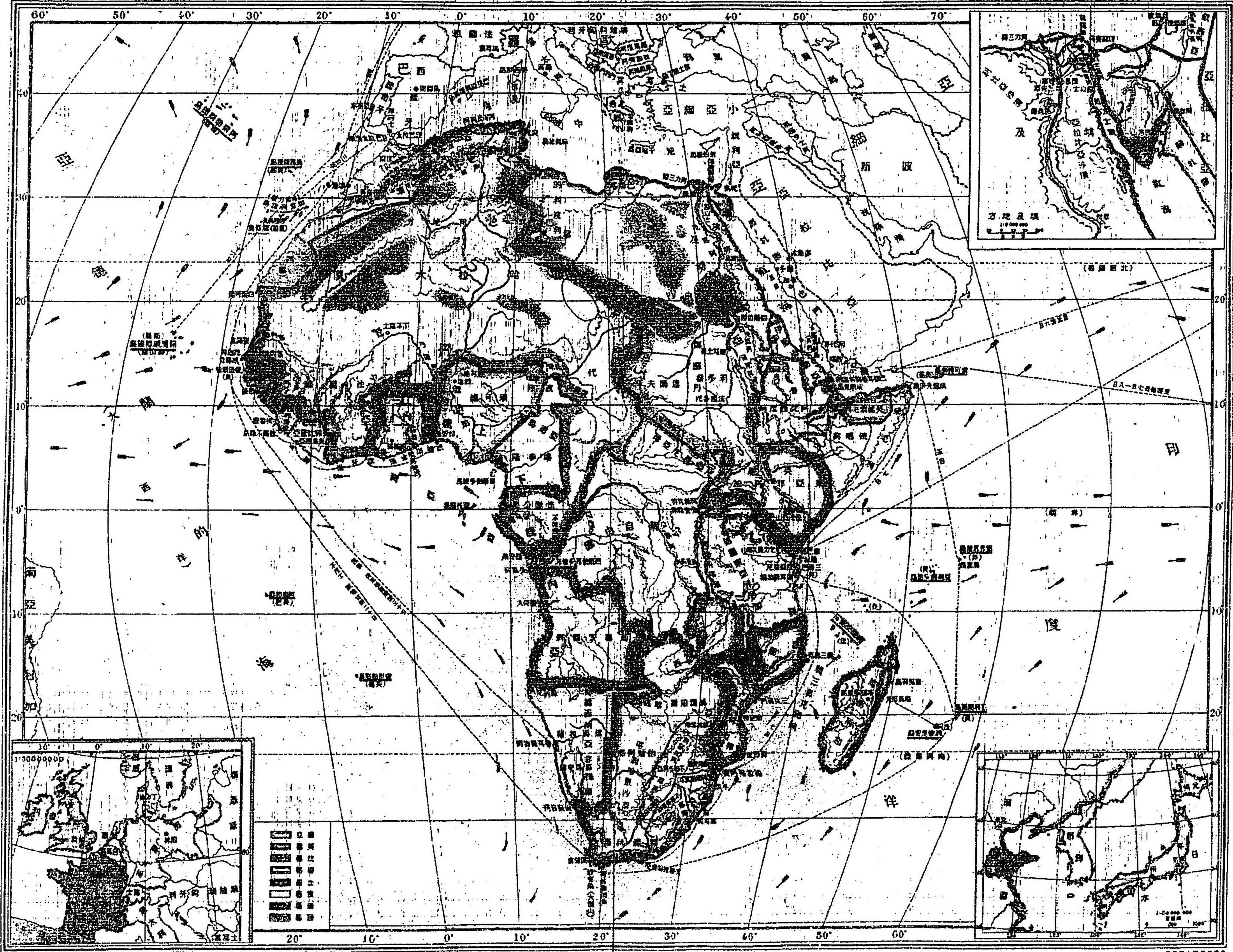

- 1. 國界
- 2. 省界
- 3. 縣界
- 4. 市界
- 5. 鎮界
- 6. 村界
- 7. 鐵路
- 8. 公路
- 9. 水運線
- 10. 海岸線
- 11. 等高線
- 12. 地形
- 13. 森林
- 14. 沙漠
- 15. 冰原
- 16. 湖泊
- 17. 河流
- 18. 海洋
- 19. 島嶼
- 20. 其他

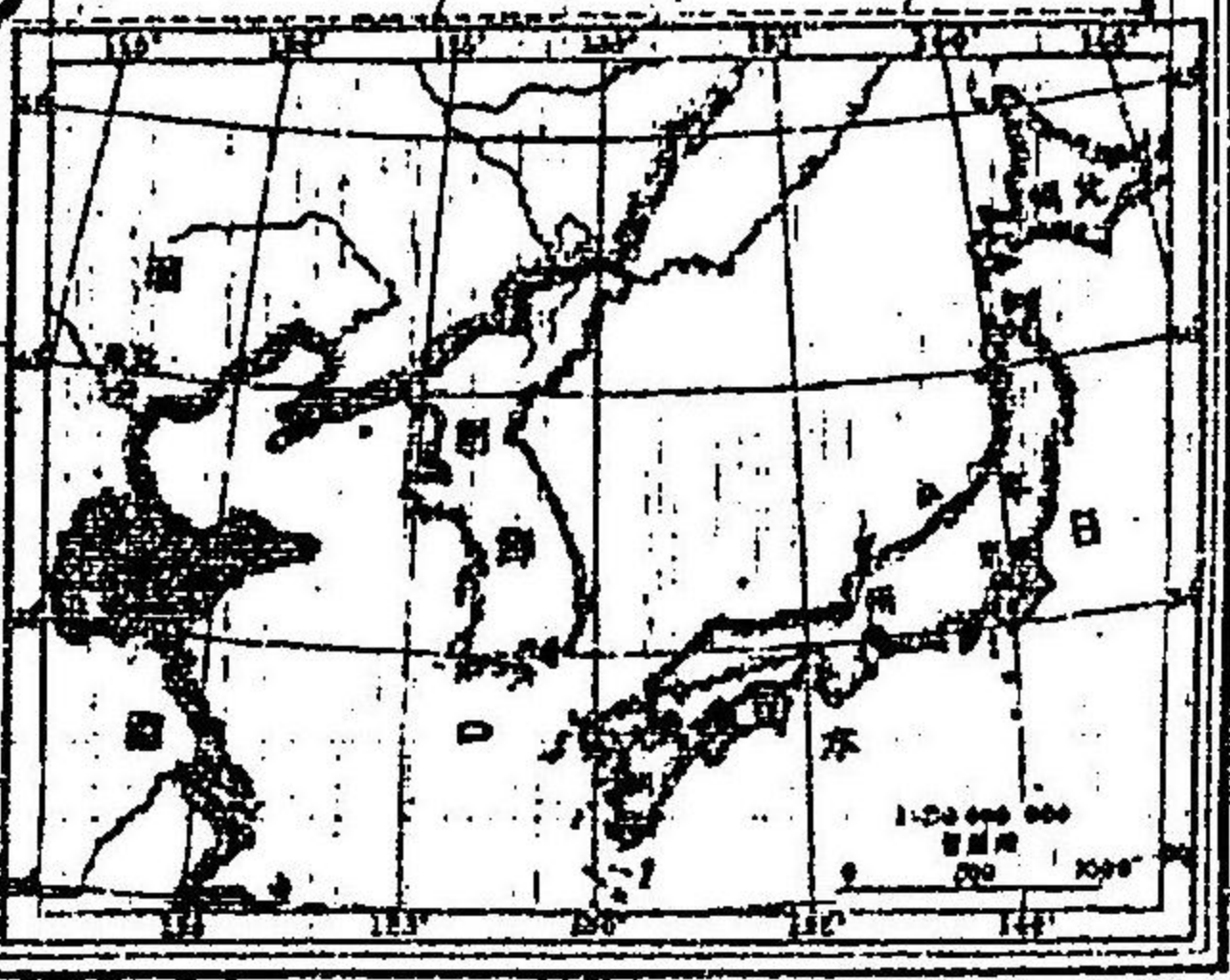
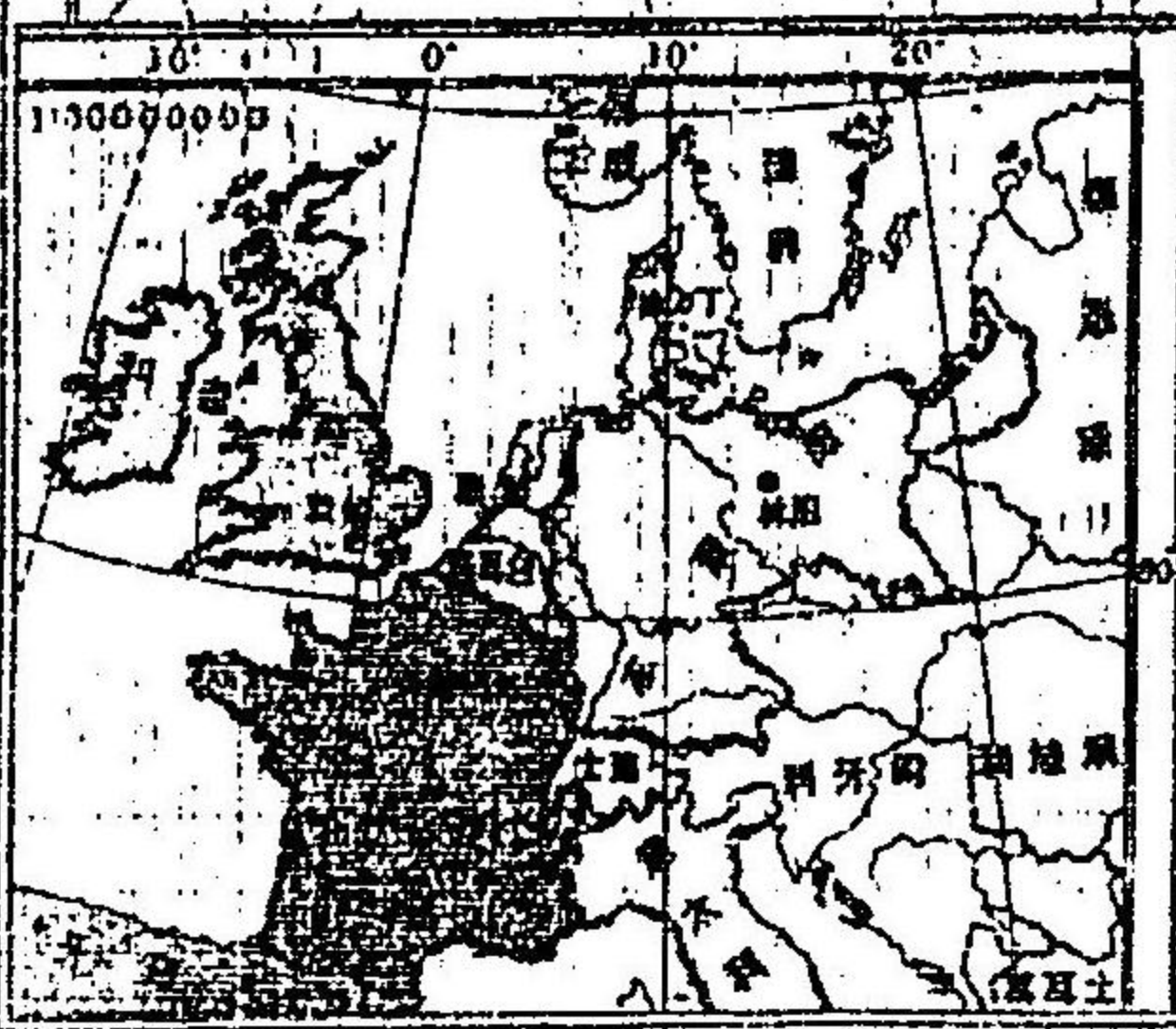

1:30,000,000

北美洲加利福尼亚州



1:30 000 000

南亞美利加洲全圖



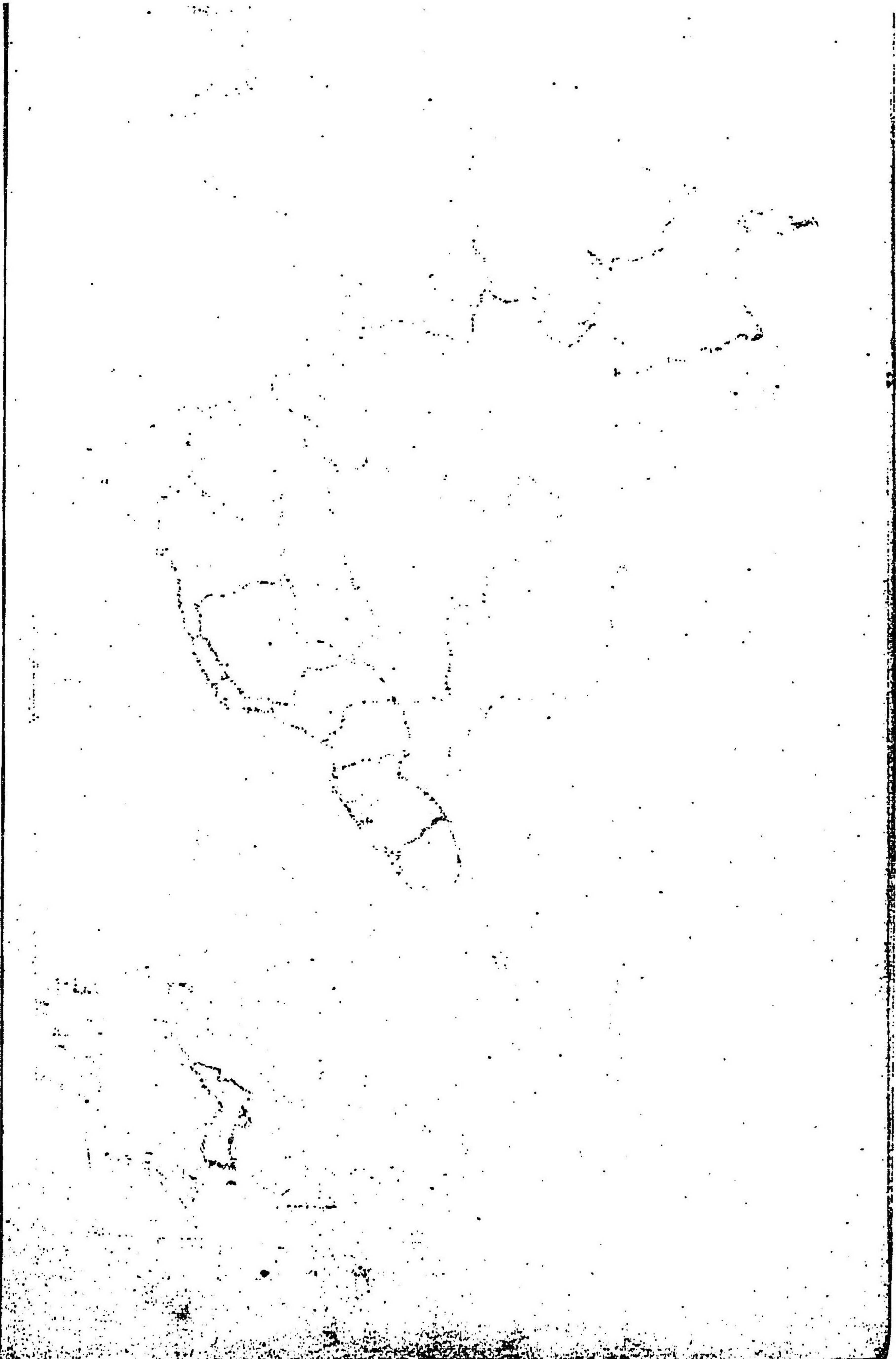

○太陽系表				○地球面積表		○大陸面積人口表				○著名高山表				○大洋面積表				
星	直徑	質量	自轉時數	與太陽相距	公轉日數	全面積	水面積	陸面積	山	高	所屬山脈	所在國	所在洲	大洋	面積	平均深度	合	計
太陽	1,392,000,000	333,000	25.4	149,600,000	365.25	510,000,000	361,000,000	149,000,000	喜馬拉耶山	29,000	喜馬拉耶山	印度	亞洲	太平洋	178,000,000	3,962	太平洋	178,000,000
金星	12,100	3,300	243	41,400,000	224.7	487,000,000	487,000,000	0	安第斯山	6,960	安第斯山	秘魯	南美洲	大西洋	106,600,000	3,688	大西洋	106,600,000
地球	12,756	5,972	23.93	149,600,000	365.25	510,000,000	361,000,000	149,000,000	喜馬拉耶山	29,000	喜馬拉耶山	印度	亞洲	印度洋	70,560,000	3,711	印度洋	70,560,000
火星	4,219	2,446	24.6	227,900,000	687	422,000,000	422,000,000	0	喜馬拉耶山	29,000	喜馬拉耶山	印度	亞洲	北冰洋	10,540,000	1,038	北冰洋	10,540,000
木星	142,984	318	9.9	778,300,000	4,332.5	1,516,000,000	1,516,000,000	0	喜馬拉耶山	29,000	喜馬拉耶山	印度	亞洲	南冰洋	17,810,000	2,554	南冰洋	17,810,000
土星	120,536	95	9.9	1,429,400,000	10,759	945,000,000	945,000,000	0	喜馬拉耶山	29,000	喜馬拉耶山	印度	亞洲	南冰洋	16,800,000	1,639	南冰洋	16,800,000
天王星	50,994	45	9.9	2,870,600,000	30,688	470,000,000	470,000,000	0	喜馬拉耶山	29,000	喜馬拉耶山	印度	亞洲	南冰洋	5,300,000	1,038	南冰洋	5,300,000
海王星	49,598	47	9.9	4,539,800,000	60,190	495,000,000	495,000,000	0	喜馬拉耶山	29,000	喜馬拉耶山	印度	亞洲	南冰洋	5,100,000	1,038	南冰洋	5,100,000
冥王星	2,300	0.047	248	5,913,000,000	90,509	15,000,000	15,000,000	0	喜馬拉耶山	29,000	喜馬拉耶山	印度	亞洲	南冰洋	5,100,000	1,038	南冰洋	5,100,000
月	3,476	0.073	27.3	384,400,000	29.5	14,300,000	14,300,000	0	喜馬拉耶山	29,000	喜馬拉耶山	印度	亞洲	南冰洋	5,100,000	1,038	南冰洋	5,100,000
與地球相距	384,400,000																	

○大陸面積人口表				○著名高山表				○大洋面積表					
大陸	面積	人口	最高山	山名	高度	所屬山脈	所在國	所在洲	大洋	面積	平均深度	合	計
亞細亞洲	44,000,000	2,000,000,000	喜馬拉耶山	喜馬拉耶山	29,000	喜馬拉耶山	印度	亞洲	太平洋	178,000,000	3,962	太平洋	178,000,000
歐洲	10,180,000	700,000,000	喜馬拉耶山	喜馬拉耶山	29,000	喜馬拉耶山	印度	亞洲	大西洋	106,600,000	3,688	大西洋	106,600,000
亞非利加洲	30,000,000	1,000,000,000	喜馬拉耶山	喜馬拉耶山	29,000	喜馬拉耶山	印度	亞洲	印度洋	70,560,000	3,711	印度洋	70,560,000
北美洲	24,700,000	300,000,000	喜馬拉耶山	喜馬拉耶山	29,000	喜馬拉耶山	印度	亞洲	北冰洋	10,540,000	3,711	北冰洋	10,540,000
南美洲	17,800,000	300,000,000	喜馬拉耶山	喜馬拉耶山	29,000	喜馬拉耶山	印度	亞洲	南冰洋	17,810,000	3,711	南冰洋	17,810,000
大洋洲	9,000,000	100,000,000	喜馬拉耶山	喜馬拉耶山	29,000	喜馬拉耶山	印度	亞洲	南冰洋	5,300,000	3,711	南冰洋	5,300,000

國名	年度	輸 入	輸 出
島 拉 菲	一九三三	1,710,000元	1,710,000元
○世界諸國輸出入表 一九三三年政府家年報			
大 日 本	一九三二	3,550,000,000圓	2,900,000,000圓
大 清	同	2,600,000,000圓	1,900,000,000圓
暹 羅	同	1,500,000,000圓	800,000,000圓
土 耳 其	一九三二	2,200,000,000圓	1,300,000,000圓
布 加 利 阿	同	700,000,000圓	1,200,000,000圓
克 列 德	同	1,000,000,000圓	1,200,000,000圓
薩 摩 斯	同	1,100,000,000圓	1,200,000,000圓
埃 及	一九三二	1,200,000,000圓	1,200,000,000圓
阿 曼	同	2,200,000,000圓	1,200,000,000圓
葡 萄 牙	一九三二	5,500,000,000圓	3,200,000,000圓
西 班 牙	同	8,000,000,000圓	6,000,000,000圓
法 蘭 西	同	10,000,000,000圓	10,000,000,000圓
英 吉 利	同	10,000,000,000圓	10,000,000,000圓
東 印 度	同	10,000,000,000圓	10,000,000,000圓
給 亞 那	同	10,000,000,000圓	10,000,000,000圓
庫 拉 薩 荷	同	10,000,000,000圓	10,000,000,000圓
尼 加 羅 瓜	同	9,000,000,000圓	7,000,000,000圓
古 斯 多 里 加	同	10,000,000,000圓	10,000,000,000圓
散 多 明 各	同	10,000,000,000圓	10,000,000,000圓
海 提	同	10,000,000,000圓	10,000,000,000圓
委 內 瑞 撻	一九三二	10,000,000,000圓	10,000,000,000圓
哥 倫 比 亞	同	10,000,000,000圓	10,000,000,000圓
厄 瓜 多 爾	同	10,000,000,000圓	10,000,000,000圓
秘 魯	同	10,000,000,000圓	10,000,000,000圓
智 利	同	10,000,000,000圓	10,000,000,000圓
巴 西	同	10,000,000,000圓	10,000,000,000圓
玻 利 比 亞	同	10,000,000,000圓	10,000,000,000圓
巴 拉 圭	同	10,000,000,000圓	10,000,000,000圓
亞 瑞 然 丁 那	同	10,000,000,000圓	10,000,000,000圓

國名	年度	輸 入	輸 出
北 美 合 衆 國	一九三二	1,200,000,000圓	1,200,000,000圓
古 巴	同	1,200,000,000圓	1,200,000,000圓
非 立 賓	同	1,200,000,000圓	1,200,000,000圓
墨 西 哥	同	1,200,000,000圓	1,200,000,000圓
奔 都 羅 斯	同	1,200,000,000圓	1,200,000,000圓
三 薩 瓦 多	同	1,200,000,000圓	1,200,000,000圓
瓜 地 馬 拉	同	1,200,000,000圓	1,200,000,000圓
尼 加 羅 瓜	同	1,200,000,000圓	1,200,000,000圓
古 斯 多 里 加	同	1,200,000,000圓	1,200,000,000圓
散 多 明 各	同	1,200,000,000圓	1,200,000,000圓
海 提	同	1,200,000,000圓	1,200,000,000圓
委 內 瑞 撻	同	1,200,000,000圓	1,200,000,000圓
哥 倫 比 亞	同	1,200,000,000圓	1,200,000,000圓
厄 瓜 多 爾	同	1,200,000,000圓	1,200,000,000圓
秘 魯	同	1,200,000,000圓	1,200,000,000圓
智 利	同	1,200,000,000圓	1,200,000,000圓
巴 西	同	1,200,000,000圓	1,200,000,000圓
玻 利 比 亞	同	1,200,000,000圓	1,200,000,000圓
巴 拉 圭	同	1,200,000,000圓	1,200,000,000圓
亞 瑞 然 丁 那	同	1,200,000,000圓	1,200,000,000圓
德 意 志	一九三二	1,200,000,000圓	1,200,000,000圓
意 太 利	同	1,200,000,000圓	1,200,000,000圓
匈 牙 利	同	1,200,000,000圓	1,200,000,000圓
塞 爾 維 亞	同	1,200,000,000圓	1,200,000,000圓
門 的 內 格 羅	同	1,200,000,000圓	1,200,000,000圓
羅 馬 尼 亞	同	1,200,000,000圓	1,200,000,000圓
希 臘	同	1,200,000,000圓	1,200,000,000圓
摩 洛 哥	同	1,200,000,000圓	1,200,000,000圓
公 果	同	1,200,000,000圓	1,200,000,000圓
瑞 典	一九三二	1,200,000,000圓	1,200,000,000圓
瑞 那 威	同	1,200,000,000圓	1,200,000,000圓
芬 蘭	同	1,200,000,000圓	1,200,000,000圓
德 意 志	同	1,200,000,000圓	1,200,000,000圓
意 太 利	同	1,200,000,000圓	1,200,000,000圓
匈 牙 利	同	1,200,000,000圓	1,200,000,000圓
塞 爾 維 亞	同	1,200,000,000圓	1,200,000,000圓
門 的 內 格 羅	同	1,200,000,000圓	1,200,000,000圓
羅 馬 尼 亞	同	1,200,000,000圓	1,200,000,000圓
希 臘	同	1,200,000,000圓	1,200,000,000圓
摩 洛 哥	同	1,200,000,000圓	1,200,000,000圓
公 果	同	1,200,000,000圓	1,200,000,000圓
北 美 合 衆 國	一九三二	1,200,000,000圓	1,200,000,000圓
古 巴	同	1,200,000,000圓	1,200,000,000圓
非 立 賓	同	1,200,000,000圓	1,200,000,000圓
墨 西 哥	同	1,200,000,000圓	1,200,000,000圓
奔 都 羅 斯	同	1,200,000,000圓	1,200,000,000圓
三 薩 瓦 多	同	1,200,000,000圓	1,200,000,000圓
瓜 地 馬 拉	同	1,200,000,000圓	1,200,000,000圓
尼 加 羅 瓜	同	1,200,000,000圓	1,200,000,000圓
古 斯 多 里 加	同	1,200,000,000圓	1,200,000,000圓
散 多 明 各	同	1,200,000,000圓	1,200,000,000圓
海 提	同	1,200,000,000圓	1,200,000,000圓
委 內 瑞 撻	同	1,200,000,000圓	1,200,000,000圓
哥 倫 比 亞	同	1,200,000,000圓	1,200,000,000圓
厄 瓜 多 爾	同	1,200,000,000圓	1,200,000,000圓
秘 魯	同	1,200,000,000圓	1,200,000,000圓
智 利	同	1,200,000,000圓	1,200,000,000圓
巴 西	同	1,200,000,000圓	1,200,000,000圓
玻 利 比 亞	同	1,200,000,000圓	1,200,000,000圓
巴 拉 圭	同	1,200,000,000圓	1,200,000,000圓
亞 瑞 然 丁 那	同	1,200,000,000圓	1,200,000,000圓

○大日本帝國 昭和十五年十二月刊行日本帝國第二十一統計年報

(二)本部十八省廣東人口表

省	面積 英方哩	人口	一方哩所容人口
直隸	158,000	30,570,000	193
山東	159,000	36,340,000	228
山西	121,000	11,100,000	91
河南	167,000	33,260,000	199
江蘇	160,000	12,900,000	80
安徽	180,000	12,600,000	70
浙江	160,000	26,500,000	165
江西	160,000	12,600,000	78
福建	160,000	12,600,000	78
湖北	160,000	12,600,000	78
湖南	160,000	12,600,000	78
陝西	160,000	12,600,000	78
甘肅	160,000	12,600,000	78
四川	160,000	12,600,000	78
廣東	160,000	12,600,000	78
廣西	160,000	12,600,000	78
雲南	160,000	12,600,000	78
貴州	160,000	12,600,000	78
陞南	160,000	12,600,000	78
合計	1,580,000	305,700,000	193

(三)商業 光緒二十七年貿易表(西歷一千九百一一年)

外國	輸入 海關兩		輸出 海關兩		出入合計 海關兩
	價	海關兩	價	海關兩	
日本
英吉利
香港
印度
英國
歐洲各國
俄國
輸入物
阿片
繭製諸物
生絲
絨製諸物
金屬
石油
石炭
米
砂糖
魚類
輸出物
茶
絲
糖
紙
皮革類
衣類
生絲
蠶豆

(四)光緒二十七年輸出入物及價表

(五)光緒二十七年貿易港人口並輸出入物價表

貿易港	所在省	人口	輸入 海關兩	輸出 海關兩
牛莊	盛京
天津	直隸
芝罘	山東
膠州	山東
重慶	四川
宜昌	湖北
沙市	湖北
漢口	湖北
岳州	湖南
九江	江西
蕪湖	安徽
鎮江	江蘇
南京	江蘇
上海	江蘇
蘇州	江蘇
杭州	浙江
寧波	浙江
溫州	浙江
福州	福建
廈門	福建
汕頭	廣東
廣東	廣東
三水	廣東

貿易港	所在省	人口	輸入 海關兩	輸出 海關兩
虎門	廣東
九龍	廣東
拱北	廣東
瓊州	廣東
北海	廣東
梧州	廣東
肇州	廣東
恩平	廣東

(六)近時失地

德國之欲得地於清國久矣，於是藉口其宣教師之遭害，西紀一千八百九十七年(明治三十年，光緒二十三年)十一月遣軍艦占據膠州，翌年七月十九日迫約九十年間借之自是「一切主權皆歸其手不許清人容喙」灣廣袤二百英方哩沿岸稱之成兵一千六百八十一人鐵路自膠州對岸青島起千九百零三年四月當遼周村鎮(在淄川北方)

廣東州
德國之得膠州俄國亦一千八百九十八年三月二十七日迫清國二十五年間借旅順大連其地城南北百五六十浬東西七八十浬里亞年名之日關東州高壘深壑滿洲之地今皆在俄之掌中

威海衛
一千八百九十八年四月二日英國亦得威海衛廣袤二百八十五英哩約俄國不返關東州間英亦不返之

廣州灣
法國既遂其志法國可默而止乎是以法亦一千八百九十八年四月七日得廣州灣其領期亦九十九年開云

○大韓帝國

(一)面積人口表

國都府	檢查年	面積方英里	人口
京城	一八八〇	二〇〇〇	足課稅者 五八八,八三二
平壤	一八八三		一六六,六八六
大韓	一八八〇		五〇〇,〇〇〇

(二)光緒二十八年歲出入及二十七年輸出入表

歲入	歲出
七五,六五五〇圓	七五,五八七〇
輸入	輸出
一五〇,〇〇〇圓	一八〇,〇〇〇圓

(三)來往外國人表 光緒二十七年

外國人	人口
日本	一七,九六六
清國	五,〇〇〇
美國	三,九〇〇
英國	一〇,〇〇〇
俄國	一〇,〇〇〇
法國	一〇,〇〇〇
德國	一〇,〇〇〇
其他國	三,〇〇〇
合計	三三,〇〇〇

○土耳其帝國 千九百三年政治家年報

面積及人口表

種類	所在洲	國名	面積方英里	人口
直隸	亞細亞	小亞細亞	一五〇,〇〇〇	九,〇〇〇,〇〇〇
		亞爾美尼亞及格爾日斯坦	七〇,〇〇〇	二,〇〇〇,〇〇〇
		美索布達迷	一〇〇,〇〇〇	一,〇〇〇,〇〇〇
		敘利亞	一〇〇,〇〇〇	一,〇〇〇,〇〇〇
		亞刺比亞	一〇〇,〇〇〇	一,〇〇〇,〇〇〇
合	計		五〇〇,〇〇〇	一七,〇〇〇,〇〇〇
國	歐洲	的利波利	五〇,〇〇〇	一,〇〇〇,〇〇〇
國	利加非		五〇,〇〇〇	一,〇〇〇,〇〇〇
合	計		一〇〇,〇〇〇	二,〇〇〇,〇〇〇
附屬	歐洲	布加利亞王國	五〇,〇〇〇	三,〇〇〇,〇〇〇
		波士尼亞及赫日哥維納	五〇,〇〇〇	一,〇〇〇,〇〇〇
		克利德島	五〇,〇〇〇	一,〇〇〇,〇〇〇
		薩摩斯島	五〇,〇〇〇	一,〇〇〇,〇〇〇
廣	亞細亞	亞非利加	五〇,〇〇〇	一,〇〇〇,〇〇〇
國	非亞	埃及	五〇,〇〇〇	一,〇〇〇,〇〇〇
國	利加非	蘇丹	五〇,〇〇〇	一,〇〇〇,〇〇〇
總	計		三〇〇,〇〇〇	三,〇〇〇,〇〇〇

○不列顛帝國 千九百三年政治家年報

(一)面積及人口表 千九百二年檢査

所在洲	本國及印度	面積	人口
歐洲	日巴拉太	二七,〇〇〇	二七,〇〇〇
亞細亞	麻爾他及火錯島	二七	一八,一四一
	全歐羅巴	一,一八	二五,〇〇一
亞細亞	亞丁及不林島	六	四,三三三
	錫蘭	三三,三三三	三三,三三三
	香港	七〇	三,〇〇〇
	拉布安島	一〇	八,一一一
	海峽殖民地	一,一八	三,〇〇〇
	全亞細亞	三三,三三三	三三,三三三
亞細亞	阿森荷島	一〇	一〇
	伐新德蘭	一〇,三三三	一〇,三三三
	開浦科羅內	二,三三三	二,三三三
	毛利刺斯島	三,三三三	三,三三三
	塞舌爾島	一,三三三	一,三三三
	那達爾	一,三三三	一,三三三
	荷蘭荷殖民地	一,三三三	一,三三三
	荷蘭新殖民地	一,三三三	一,三三三
	聖厄勃那島	一,三三三	一,三三三
	阿比阿島	一,三三三	一,三三三
	全	一,三三三	一,三三三

阿	亞細亞	加	利	非	亞	洲	帝領	市	由	自	國	侯
德屬紐幾內亞	德屬維廉蘭	學士麥群島	亞細亞	東亞非利加	南亞非利加	喀麥隆	亞爾撒斯羅來因	漢	伯	呂	利	侯
一八六六	一八六六	一八六六	一八六六	一八六六	一八六六	一八六六	一八六六	一八六六	一八六六	一八六六	一八六六	一八六六
一〇〇〇〇	一〇〇〇〇	一〇〇〇〇	一〇〇〇〇	一〇〇〇〇	一〇〇〇〇	一〇〇〇〇	一〇〇〇〇	一〇〇〇〇	一〇〇〇〇	一〇〇〇〇	一〇〇〇〇	一〇〇〇〇
一八〇〇〇	一八〇〇〇	一八〇〇〇	一八〇〇〇	一八〇〇〇	一八〇〇〇	一八〇〇〇	一八〇〇〇	一八〇〇〇	一八〇〇〇	一八〇〇〇	一八〇〇〇	一八〇〇〇

(一) 俄國新帝國 千九百三年政治年報

(二) 政體

俄國新帝國君主獨裁，立憲行政裁判之三權皆在國帝之掌握，帝意即法，雖然又有三法制者，一曰宗教，是彼得大帝所定大憲云俄國君主若后若子必要為希臘教徒，二曰編制，西紀千七百九十七年保羅帝所定大憲云帝位宜傳之正統子孫以子孫為傳，子若女立其第三子，婚嫁令是歷山第一世帝所定大憲云公子女禁不得國帝九許而相婚，不然其生子不得嗣帝位

俄國政治分委四院，各院與其所掌，然皆曾內閣政廳，萬機得失四院一曰

聖彼得堡	莫斯科	阿穆爾	結	阿	西	東	印
一八七〇	一八七〇	一八七〇	一八七〇	一八七〇	一八七〇	一八七〇	一八七〇
一〇〇〇〇	一〇〇〇〇	一〇〇〇〇	一〇〇〇〇	一〇〇〇〇	一〇〇〇〇	一〇〇〇〇	一〇〇〇〇
一八〇〇〇	一八〇〇〇	一八〇〇〇	一八〇〇〇	一八〇〇〇	一八〇〇〇	一八〇〇〇	一八〇〇〇

(一) 陸軍 千九百二年檢査

常備兵 一八六八人
 平時兵員 一八六八人
 休戰兵員 一八六八人
 預備兵員 一八六八人
 地方兵員 一八六八人

(二) 海軍

軍艦 九艘

(三) 和蘭王國 千九百三年政治年報

所在地 屬地 面積 積 兵力 人口

爪哇 馬住羅 一六六三 一〇七五九六八

蘇門答臘 一六六三 一〇七五九六八

蘇令亞 一六六三 一〇七五九六八

邦 一六六三 一〇七五九六八

未利 一六六三 一〇七五九六八

西里 一六六三 一〇七五九六八

摩鹿加 一六六三 一〇七五九六八

於亞非利加有面積二五二八五〇英方哩人口二二四、〇二耳
西紀一八九八年古巴、坡拖里可、非立賓、蘇祿、爪木屬英國、聖年馬利亞納、加
羅林屬德國

○世界七大海軍國 噸次從實力
千九百三年政治年報

英吉利	法蘭西	德意志	俄國	美國	日本	意大利
有幼中	有幼中	有幼中	有幼中	有幼中	有幼中	有幼中
有幼中	有幼中	有幼中	有幼中	有幼中	有幼中	有幼中
有幼中	有幼中	有幼中	有幼中	有幼中	有幼中	有幼中
有幼中	有幼中	有幼中	有幼中	有幼中	有幼中	有幼中
有幼中	有幼中	有幼中	有幼中	有幼中	有幼中	有幼中
有幼中	有幼中	有幼中	有幼中	有幼中	有幼中	有幼中
有幼中	有幼中	有幼中	有幼中	有幼中	有幼中	有幼中

○西班牙 千九百三年政治年報

洲	屬地	面積	英方哩	人口
亞細亞	菲律賓	1,200,000	462,000	10,000,000
亞細亞	他滿諾及地島	1,200,000	462,000	10,000,000
亞細亞	印度群島(地木等)	1,200,000	462,000	10,000,000
亞細亞	澳門等	1,200,000	462,000	10,000,000
亞細亞	開浦成德諸島	1,200,000	462,000	10,000,000
亞細亞	幾內亞	1,200,000	462,000	10,000,000
亞細亞	聖多明各及	1,200,000	462,000	10,000,000
亞細亞	聖托馬斯	1,200,000	462,000	10,000,000
亞細亞	安聖刺	1,200,000	462,000	10,000,000
亞細亞	東亞非利加	1,200,000	462,000	10,000,000
合計		12,000,000	4,620,000	100,000,000

○商船噸數比較表 千九百三年政治年報

國名	噸數	國名	噸數
英吉利	9,300,000	法蘭西	1,000,000
美國	5,200,000	意大利	1,000,000
德意志	1,200,000	日本	1,000,000
那威	1,200,000		

○日本郵船會社航路船期表 據本會社所記

(一) 日本至歐洲表 日下午船後者不午與午後以下準之

港	著日	發日	自橫濱航日數	一等	二等	三等
橫濱	二日	一日	三	100	70	40
神戶	五日	四日	六	100	70	40
門司	八日	七日	九	100	70	40
上海	十一日	十日	十二	100	70	40
香港	十四日	十三日	十五	100	70	40
新加坡	十七日	十六日	十八	100	70	40
宿務	廿一日	二十日	廿二	100	70	40
保脫	廿四日	廿三日	廿五	100	70	40
馬尼拉	廿七日	廿六日	廿八	100	70	40
倫敦	卅一日	卅日	卅一	100	70	40
倫敦	四日	三日	四	100	70	40
倫敦	七日	六日	七	100	70	40
倫敦	十日	九日	十	100	70	40
倫敦	十三日	十二日	十三	100	70	40
倫敦	十六日	十五日	十六	100	70	40
倫敦	十九日	十八日	十九	100	70	40
倫敦	廿二日	廿一日	廿二	100	70	40
倫敦	廿五日	廿四日	廿五	100	70	40
倫敦	廿八日	廿七日	廿八	100	70	40
倫敦	卅一日	卅日	卅一	100	70	40

(二) 日本至東亞利亞表

港	著日	發日	自橫濱航日數	一等	二等	三等
橫濱	二日	一日	三	100	70	40
神戶	五日	四日	六	100	70	40
門司	八日	七日	九	100	70	40
上海	十一日	十日	十二	100	70	40
香港	十四日	十三日	十五	100	70	40
新加坡	十七日	十六日	十八	100	70	40
宿務	廿一日	二十日	廿二	100	70	40
保脫	廿四日	廿三日	廿五	100	70	40
馬尼拉	廿七日	廿六日	廿八	100	70	40
倫敦	卅一日	卅日	卅一	100	70	40

(三) 橫濱至北亞利亞航路表

港	著日	發日	自橫濱航日數	一等	二等	三等
橫濱	二日	一日	三	100	70	40
神戶	五日	四日	六	100	70	40
門司	八日	七日	九	100	70	40
上海	十一日	十日	十二	100	70	40
香港	十四日	十三日	十五	100	70	40
新加坡	十七日	十六日	十八	100	70	40
宿務	廿一日	二十日	廿二	100	70	40
保脫	廿四日	廿三日	廿五	100	70	40
馬尼拉	廿七日	廿六日	廿八	100	70	40
倫敦	卅一日	卅日	卅一	100	70	40

(四) 神戶至韓國、北清、島嶼、俄新托克航路表

港	著日	發日	自橫濱航日數	一等	二等	三等
神戶	二日	一日	三	100	70	40
神戶	五日	四日	六	100	70	40
神戶	八日	七日	九	100	70	40
神戶	十一日	十日	十二	100	70	40
神戶	十四日	十三日	十五	100	70	40
神戶	十七日	十六日	十八	100	70	40
神戶	廿一日	二十日	廿二	100	70	40
神戶	廿四日	廿三日	廿五	100	70	40
神戶	廿七日	廿六日	廿八	100	70	40
神戶	卅一日	卅日	卅一	100	70	40

港	著日	發日	一等	二等	三等
神戶	二日	一日	1000	600	400
門司	二日	一日	1000	600	400
下關	二日	一日	1000	600	400
長崎	三日	二日	1000	600	400
釜山	四日	三日	1000	600	400
木浦	五日	四日	1000	600	400
仁川	六日	五日	1000	600	400
旅順	十日	九日	1000	600	400
達尼尼	九日	八日	1000	600	400
牛莊	十一日	十日	1000	600	400
天津	八日	七日	1000	600	400
芝罘	六日	五日	1000	600	400
元山	五日	四日	1000	600	400
高刺氏	六日	五日	1000	600	400

(一) 大阪至韓國表

港	著日	發日	一等	二等	三等
大阪	一日	一日	1000	600	400
神戶	一日	一日	1000	600	400
下關	二日	一日	1000	600	400
長崎	二日	一日	1000	600	400
嚴島	四日	三日	1000	600	400
釜山	三日	二日	1000	600	400
馬浦	四日	三日	1000	600	400
木浦	五日	四日	1000	600	400
群島	五日	四日	1000	600	400
仁川	六日	五日	1000	600	400
神戶	六日	五日	1000	600	400
鐵南	七日	六日	1000	600	400

(二) 大阪至香港表

港	著日	發日	一等	二等	三等
神戶	一日	一日	1000	600	400
下關	二日	一日	1000	600	400
長崎	二日	一日	1000	600	400
嚴島	四日	三日	1000	600	400
釜山	三日	二日	1000	600	400
馬浦	四日	三日	1000	600	400
木浦	五日	四日	1000	600	400
群島	五日	四日	1000	600	400
仁川	六日	五日	1000	600	400
神戶	六日	五日	1000	600	400
鐵南	七日	六日	1000	600	400

(三) 淡水至香港表

大阪商船會社航路船錢表

(一) 神戶至臺灣表

大阪至韓國表

淡水至香港表

港	著日	發日	一等	二等	三等
淡水及安平	一日	一日	1000	600	400
廈門	二日	一日	1000	600	400
汕頭	二日	一日	1000	600	400
香港	四日	三日	1000	600	400

(四) 上海至漢口表

福州、興化、三都澳、石碼、同安及青島(膠州灣)亦通本社船

港	發日	一等	二等
上海	一日	1000	600
鎮江	一日	1000	600
南京	二日	1000	600
蕪湖	二日	1000	600
安慶	二日	1000	600
九江	三日	1000	600
漢口	四日	1000	600

(五) 漢口至宜昌表

通州、張黃港、江陰、天星橋、儀徵、大通、安慶、湖口、武穴、黃石港、黃州亦停船

港	發日	一等	二等	三等
漢口	一日	1000	600	400
岳州	二日	1000	600	400
沙市	三日	1000	600	400
宜昌	四日	1000	600	400

港	著日	發日	一等	二等	三等
神戶	三日	二日	1000	600	400
門司	四日	三日	1000	600	400
釜山	五日	四日	1000	600	400
元山	六日	五日	1000	600	400
城津	六日	五日	1000	600	400
島刺氏	七日	六日	1000	600	400
小樽	十日	九日	1000	600	400
哥爾薩	十一日	十日	1000	600	400
哥爾薩	十四日	十三日	1000	600	400
哥爾薩	十七日	十六日	1000	600	400

(六) 日本海沿岸航路船錢表

417
9

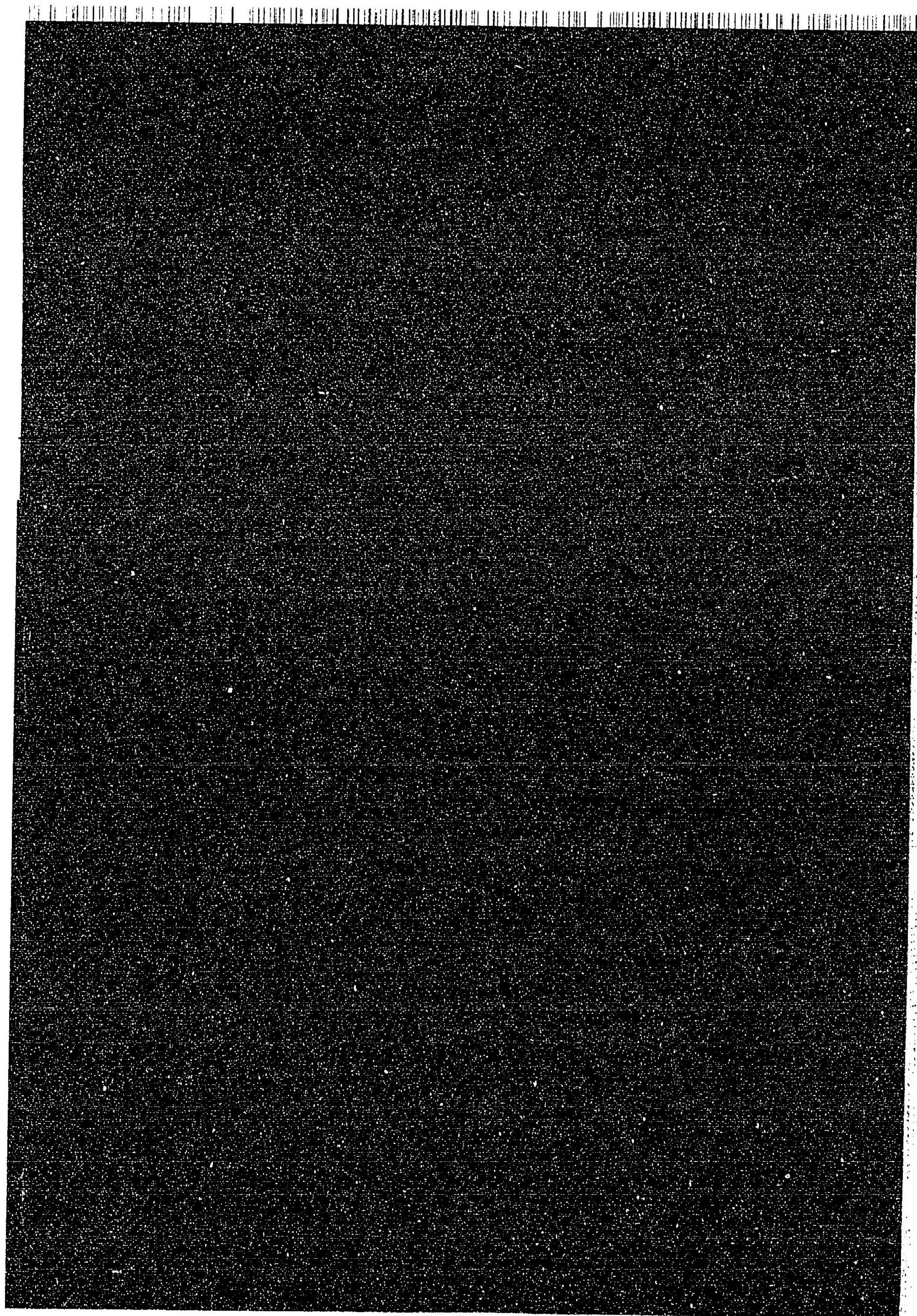

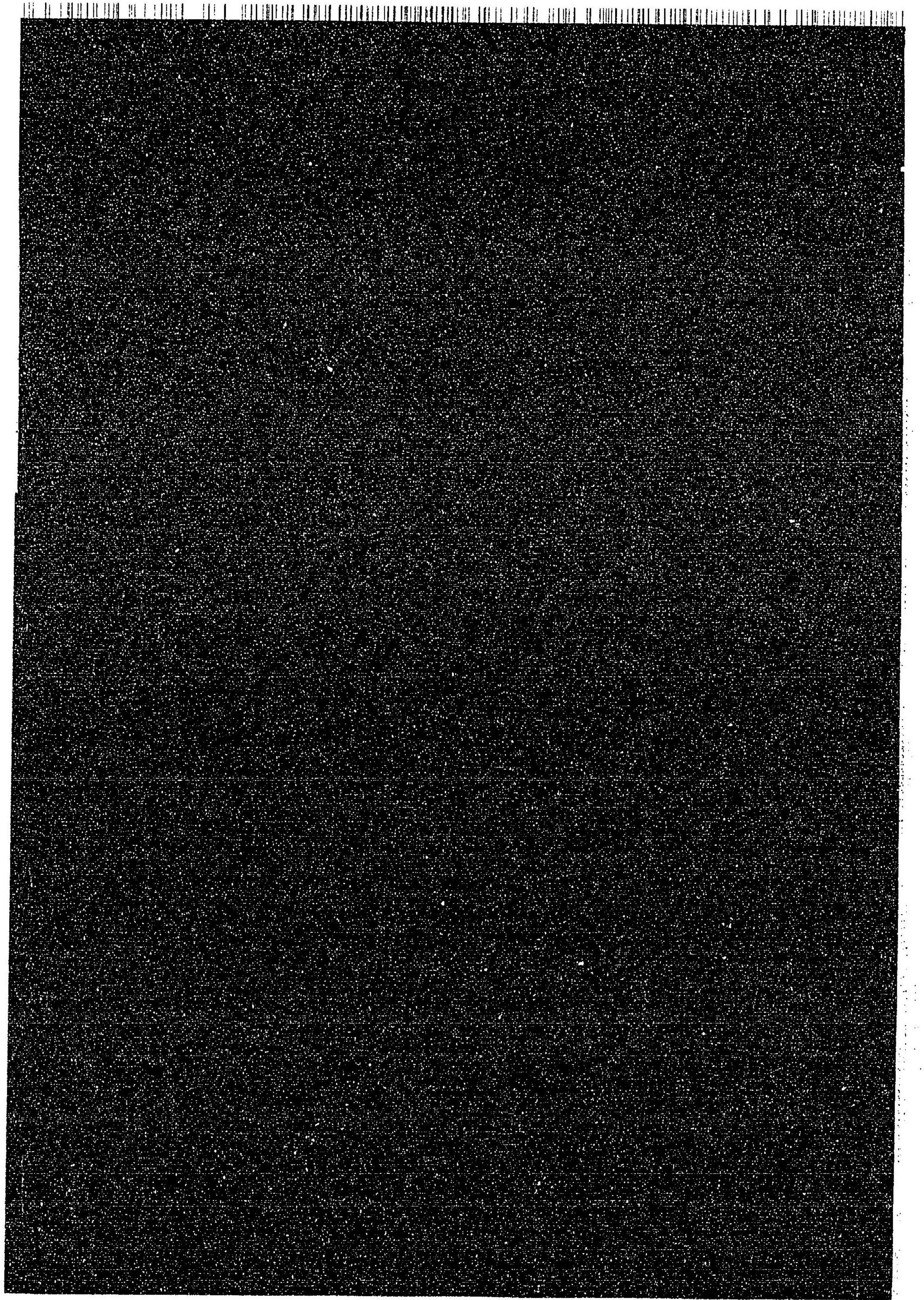

027042-000-3

400-9

最新万国形势指掌全图

依田 雄甫 / 著

M36

ADI-0057



100