

三
二
三

御物子孫

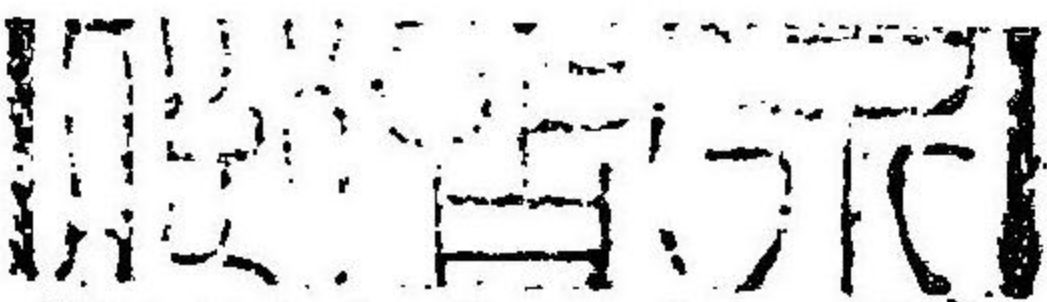
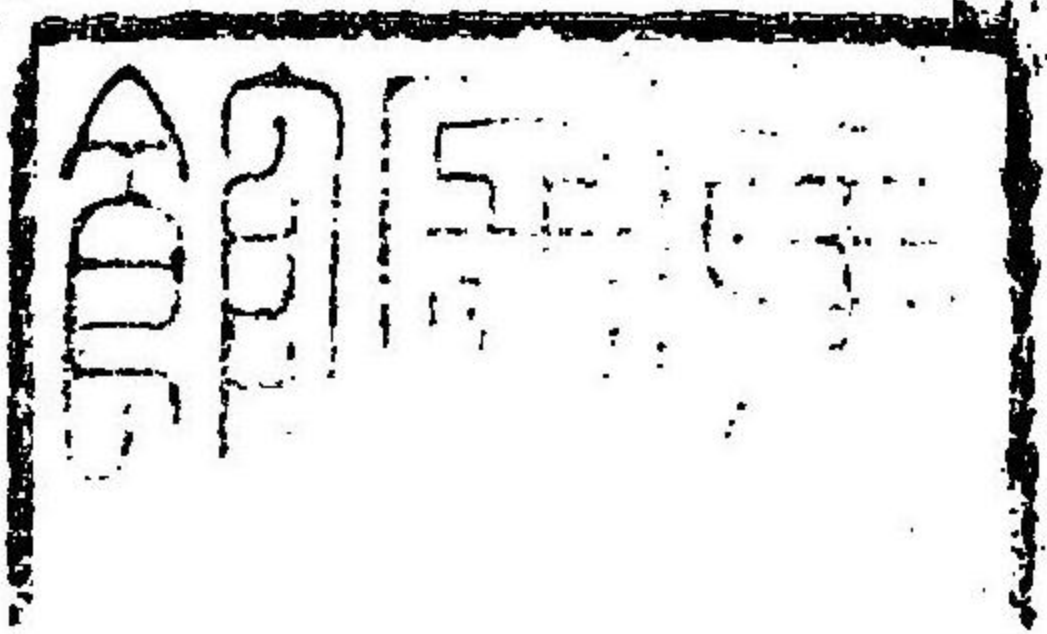

動物寫真帖

緒言

一本帖ハ畫家及彫刻家ノ資料ニ供セ
ンカ爲メニ著ハセシ者故勉メテ生
動物ニ就テ之ヲ撮影シ決シテ于製
ノ物ヲ寫サス故ニ其改寫ヌルコト
幾何回ナルヲ知ルヘカラヌ
一本帖ハ眞ノ寫真版ニシテ當今流行
ノ亞鉛銅版又寫真石版ノ類ニ非ス
即チ永世不變色ノ寫真ナリ
一本帖ハ國寶帖ト共ニ府下支鹿館ノ
製版ニ係レリ

明治三十年四月上澁

編者識

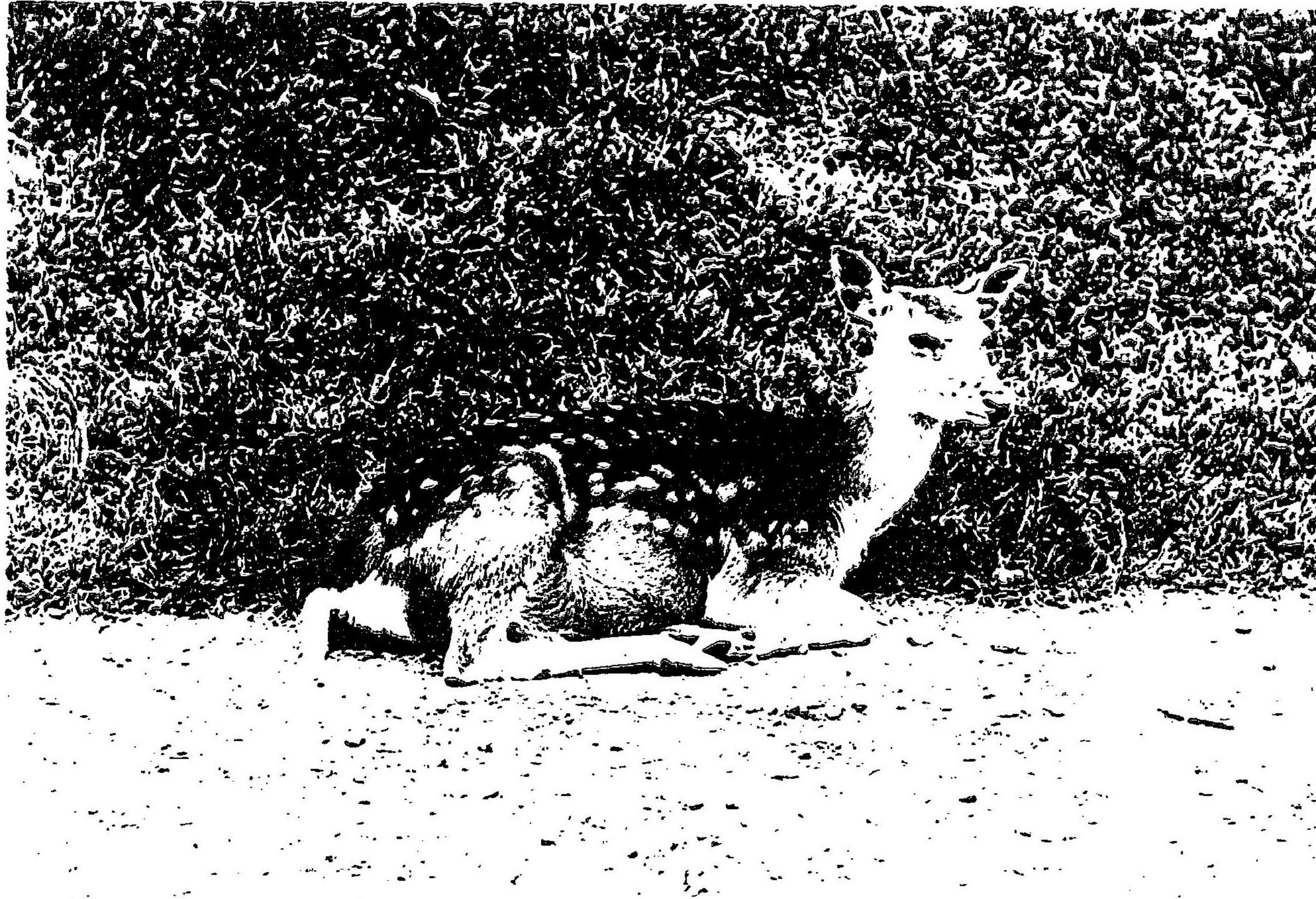



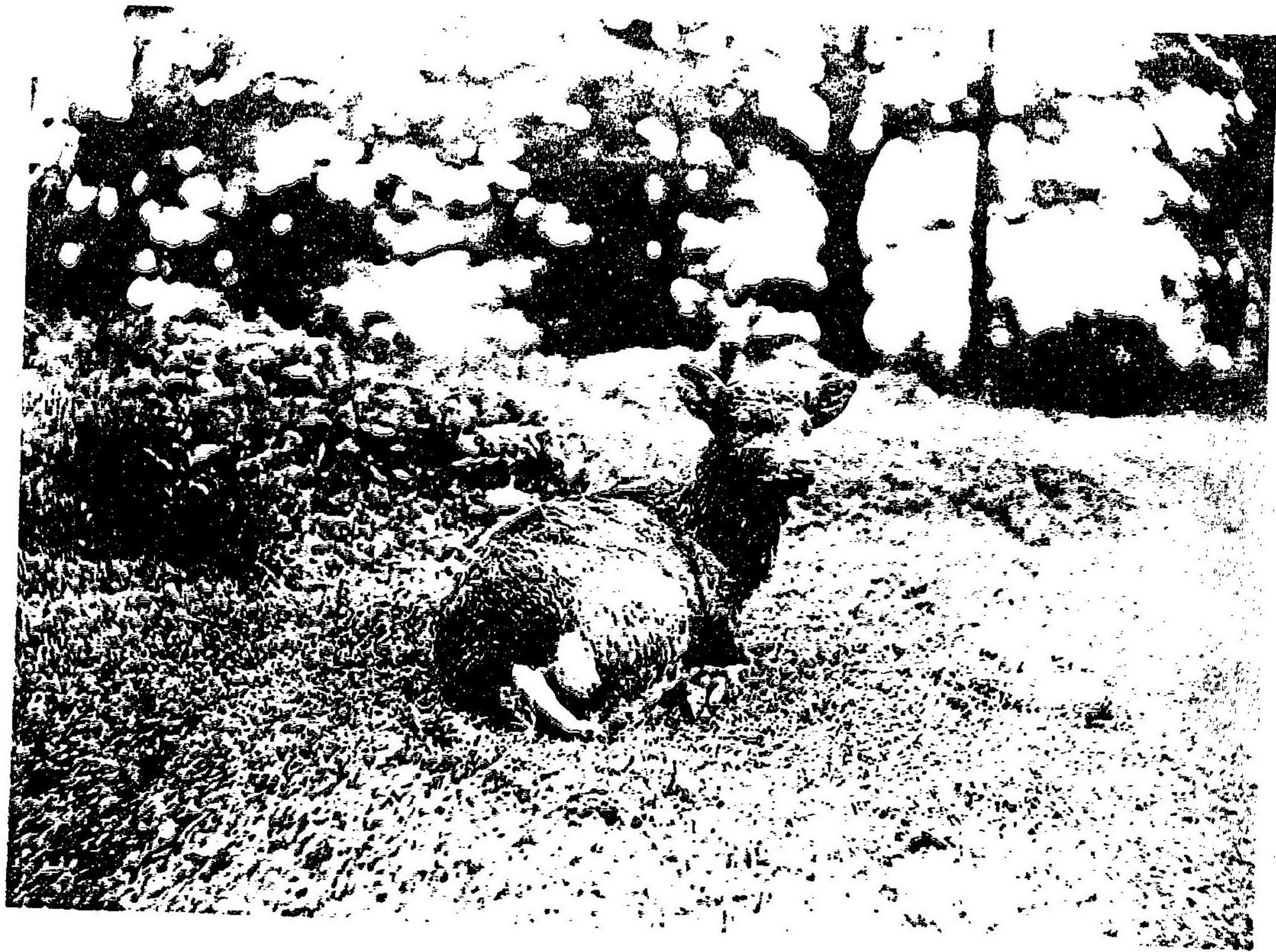







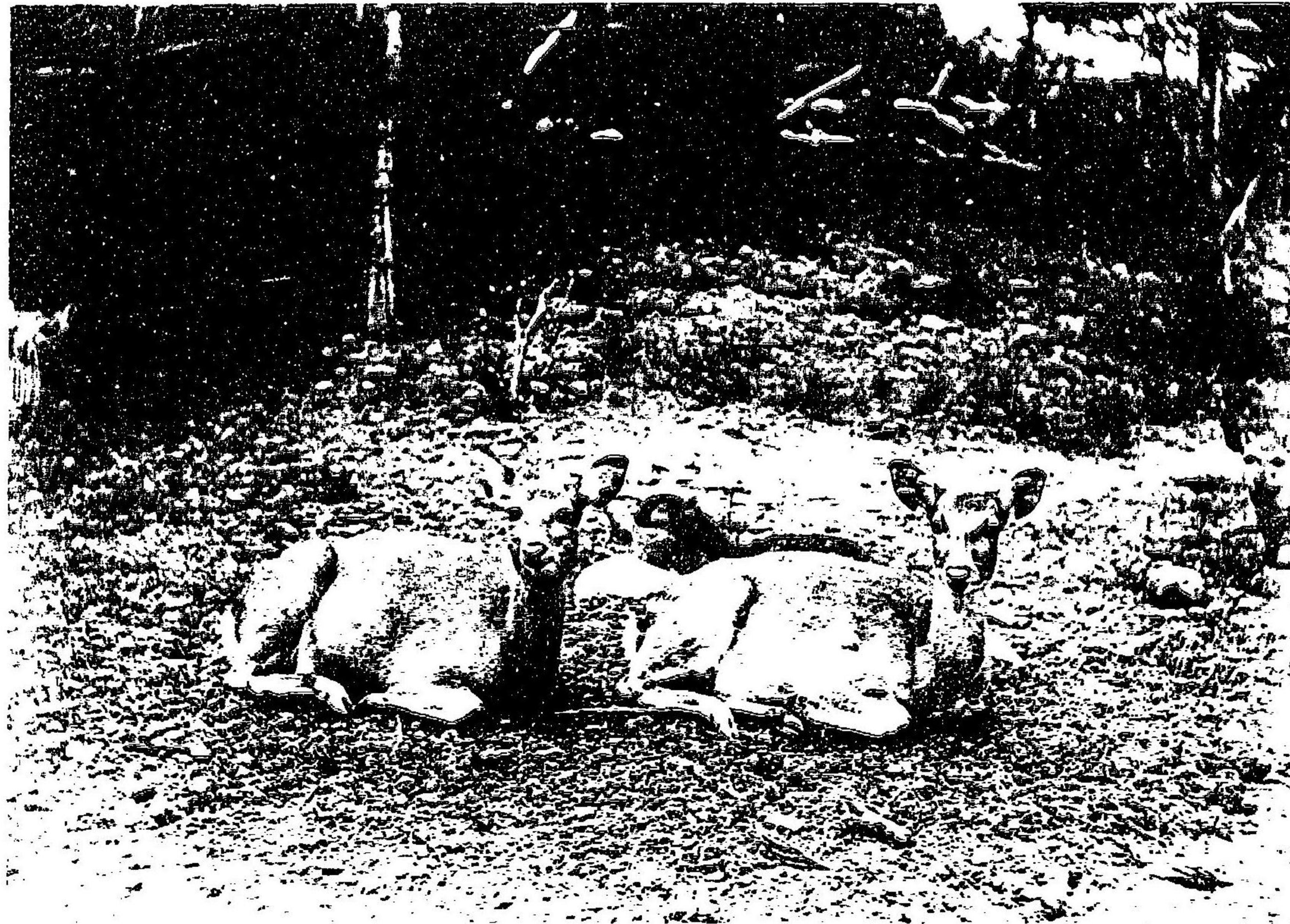







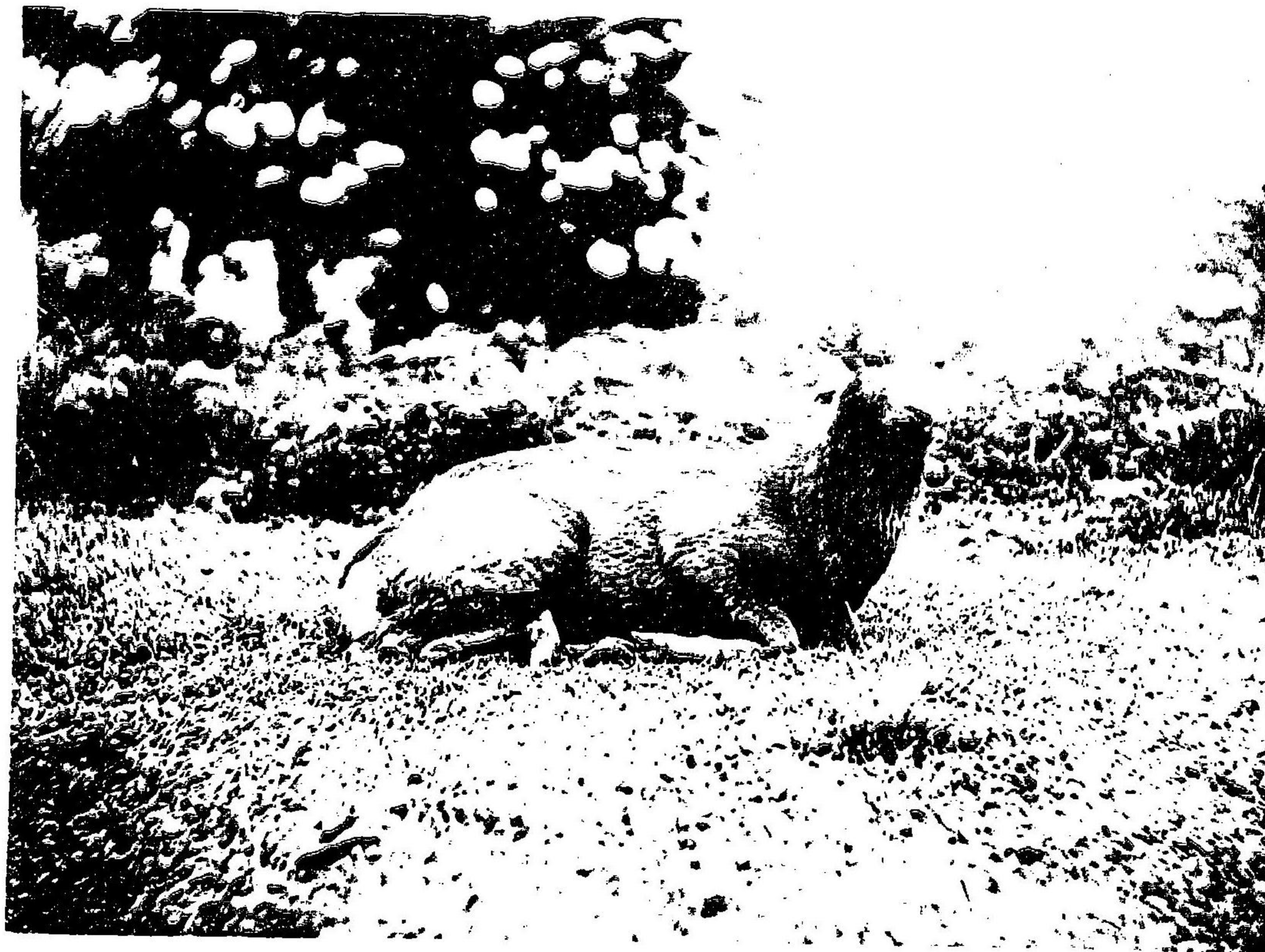

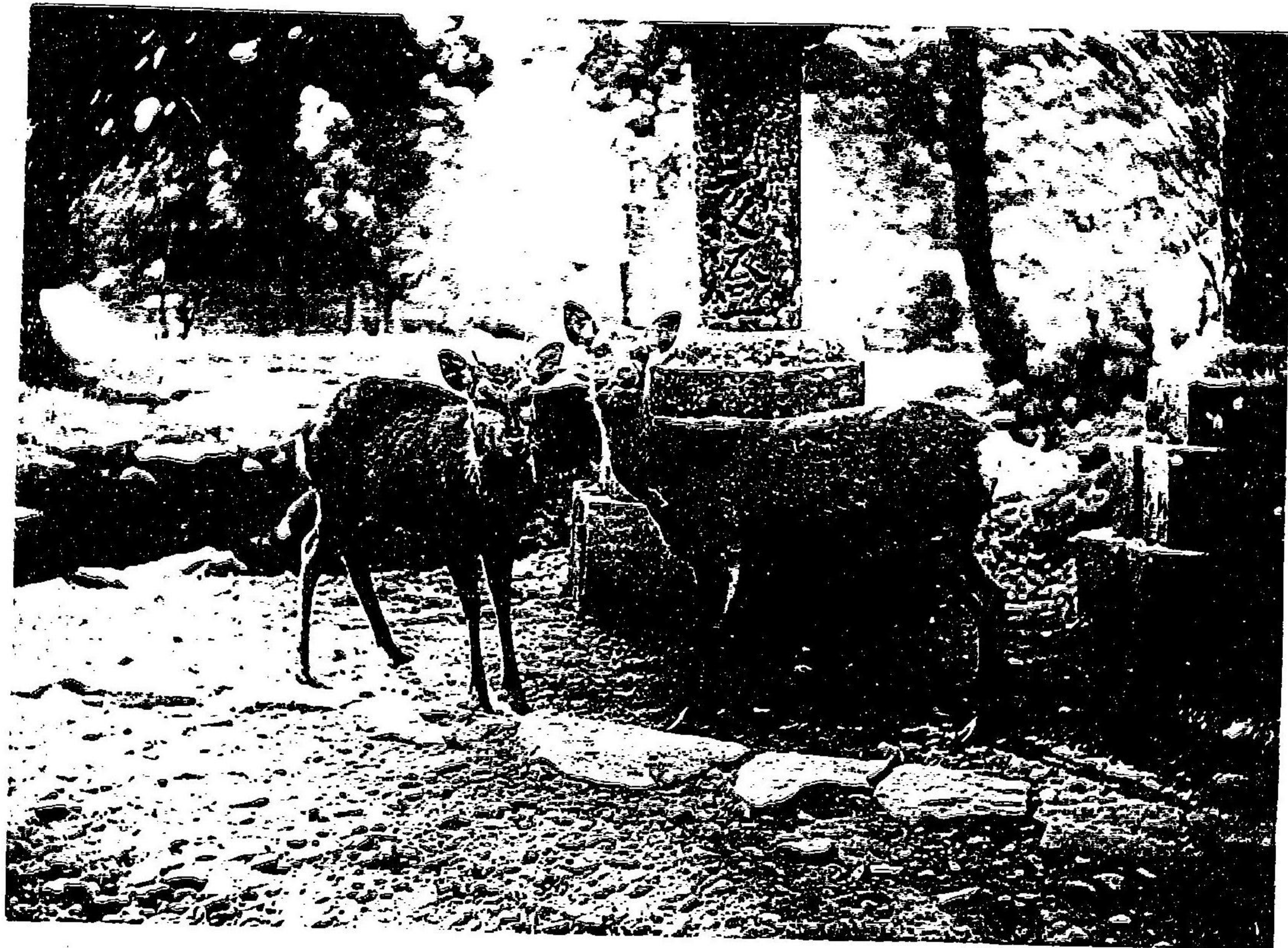



京
2
18



佛子心珠



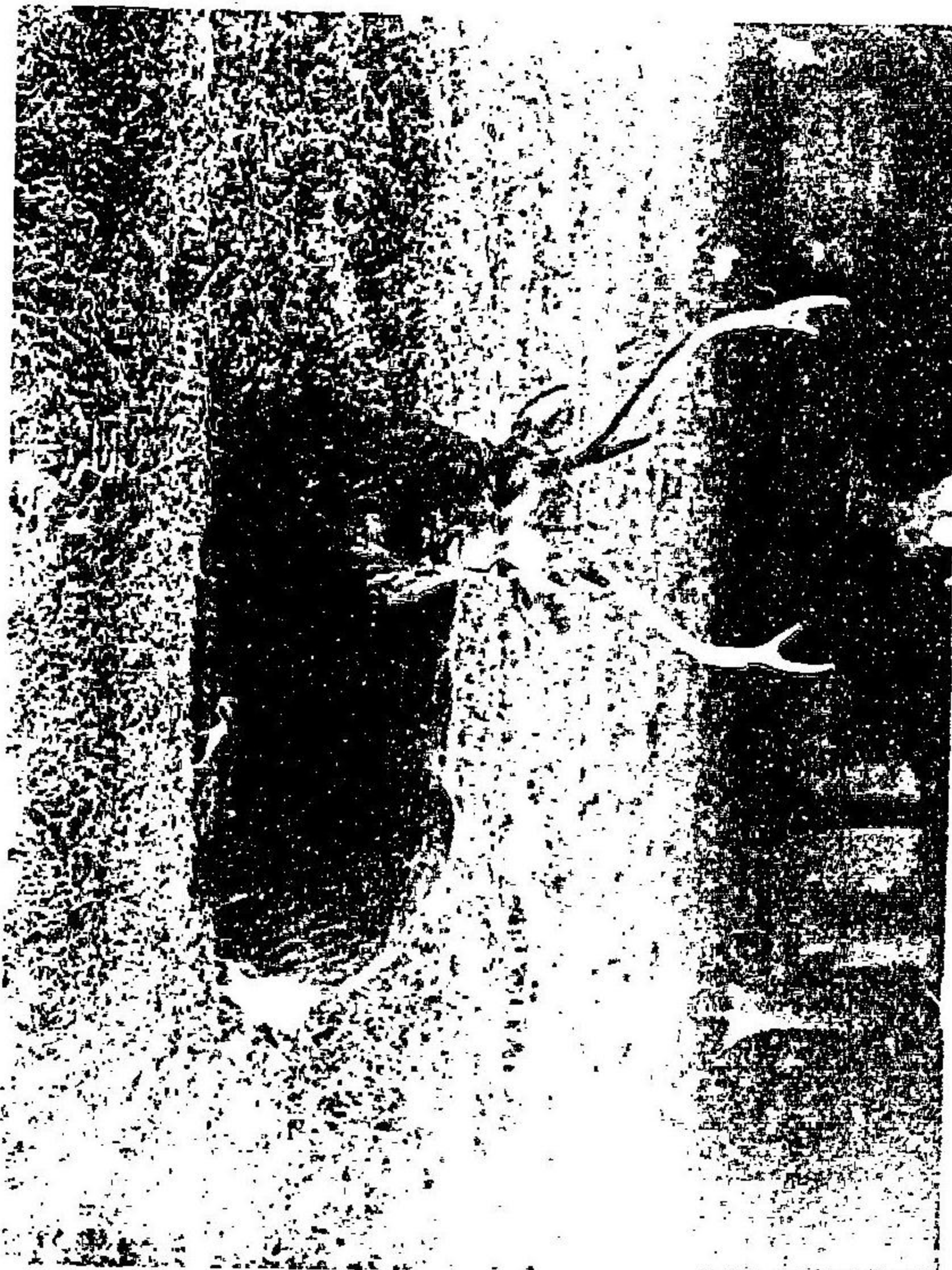

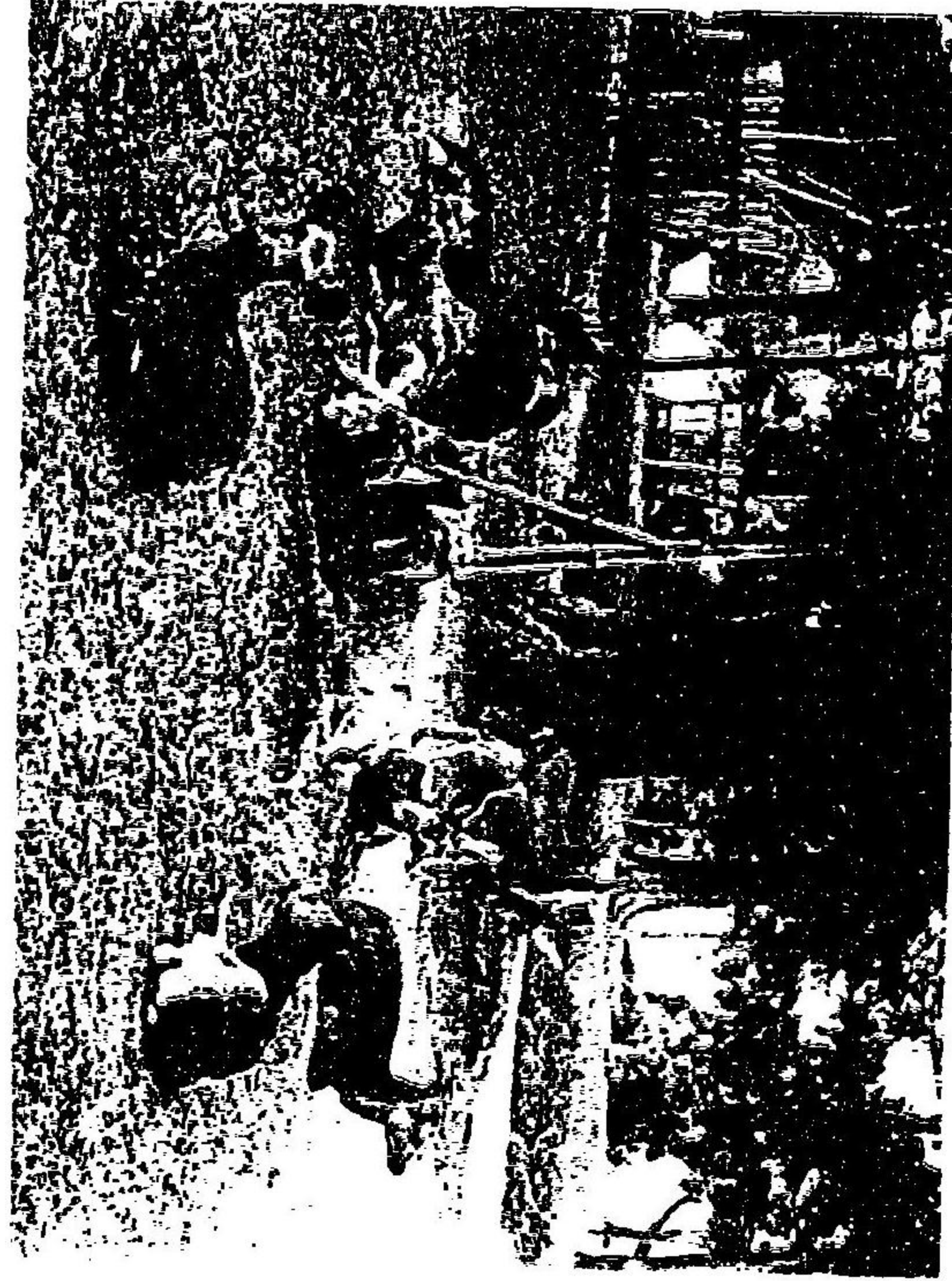

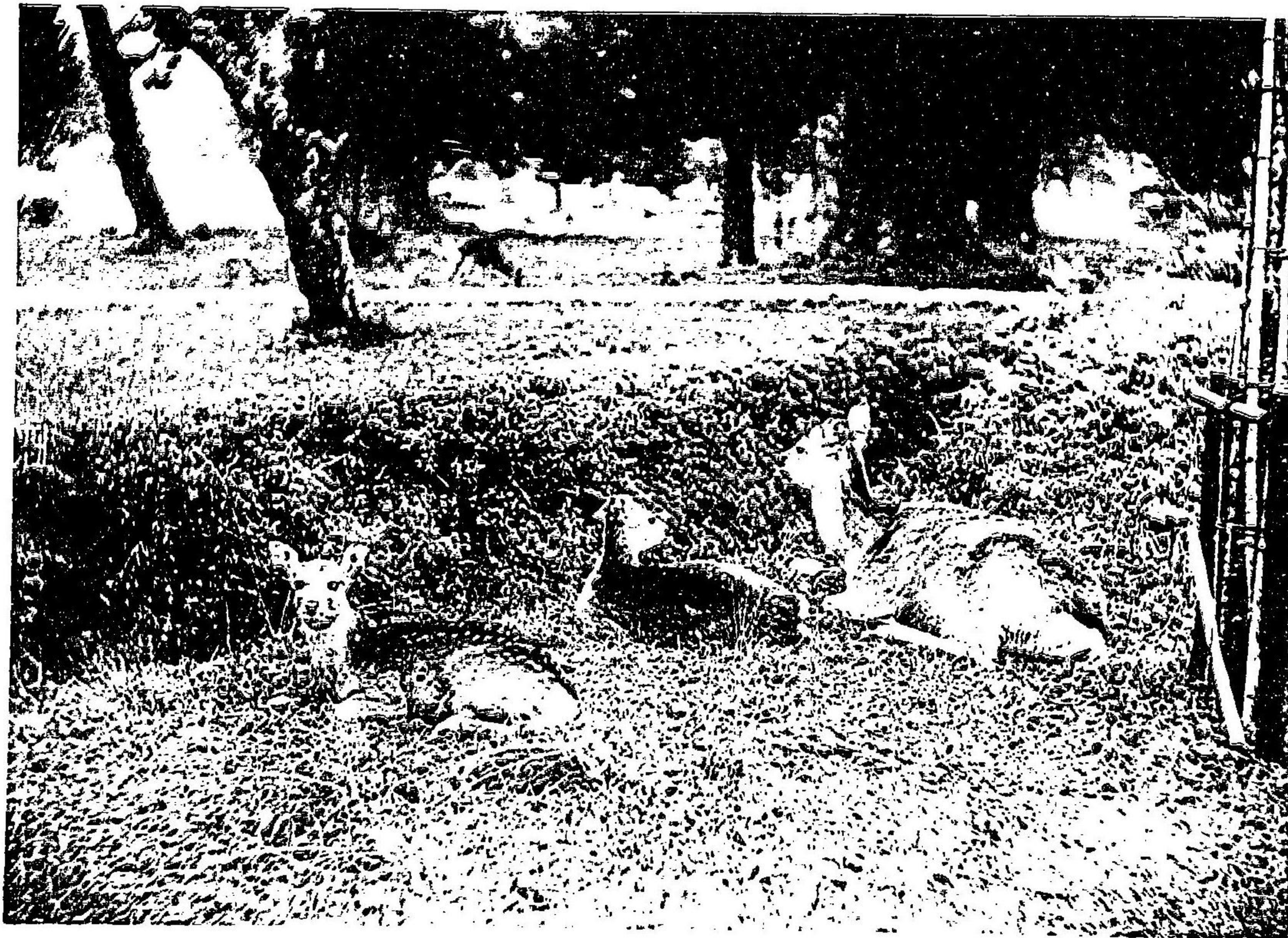

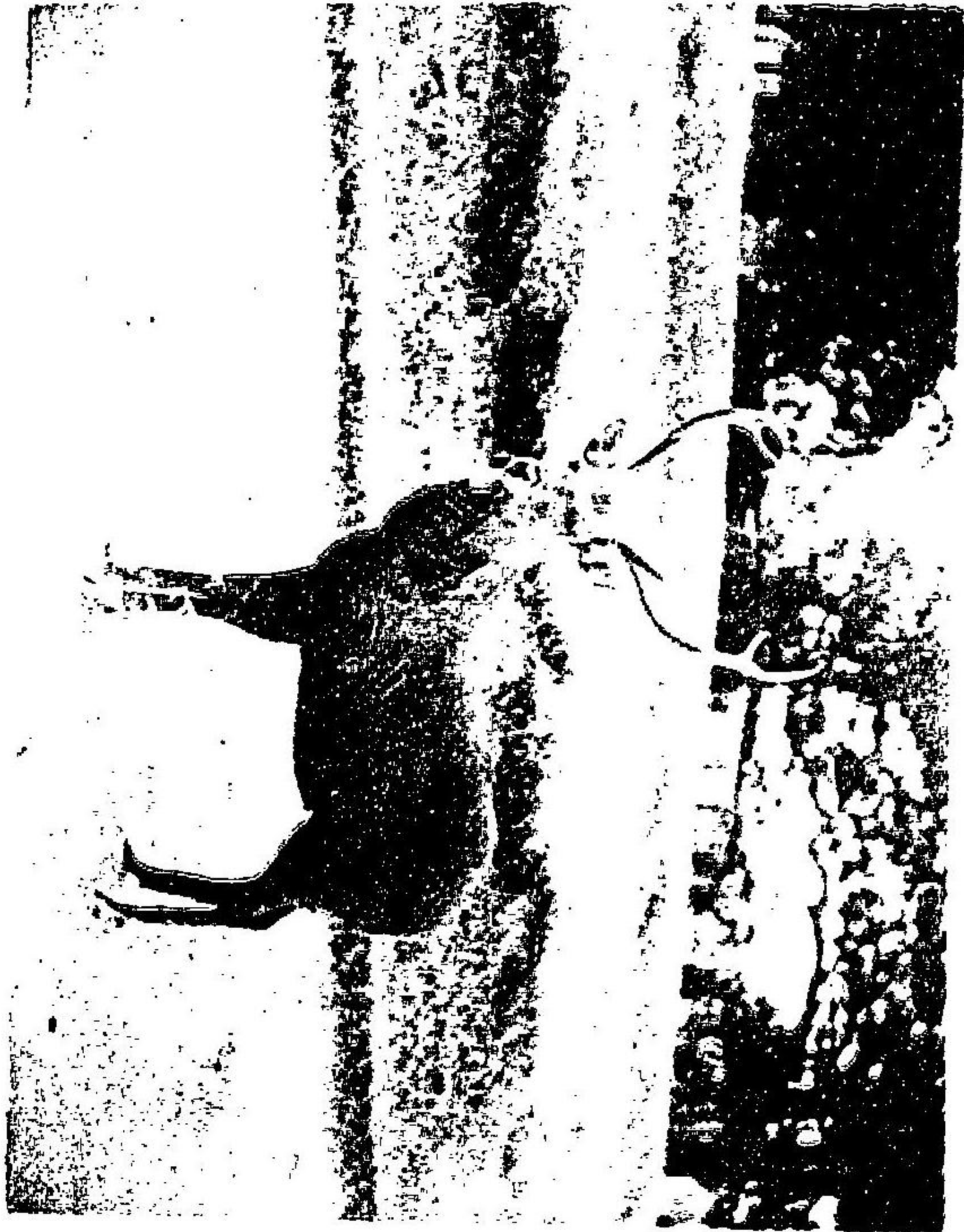

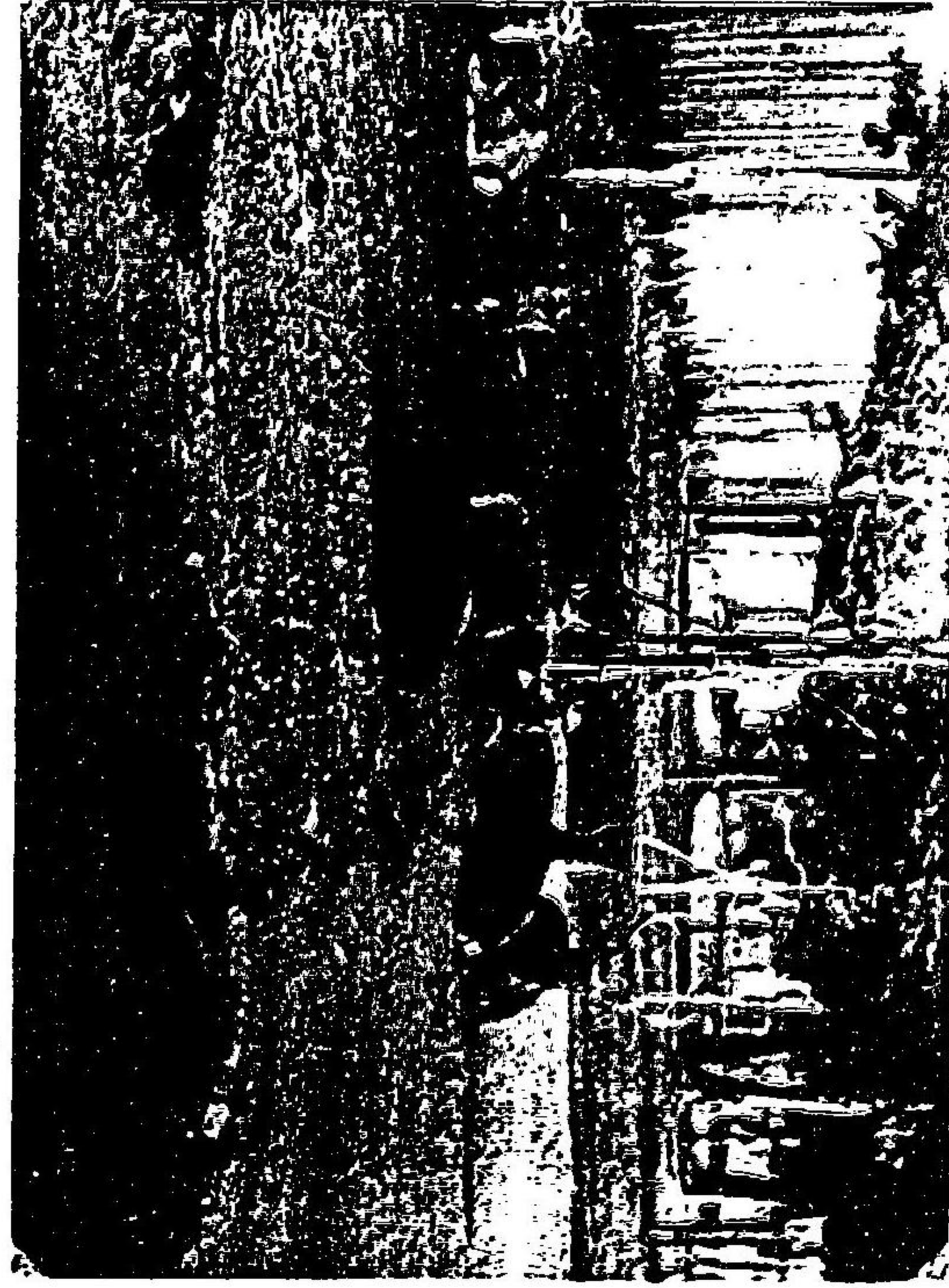
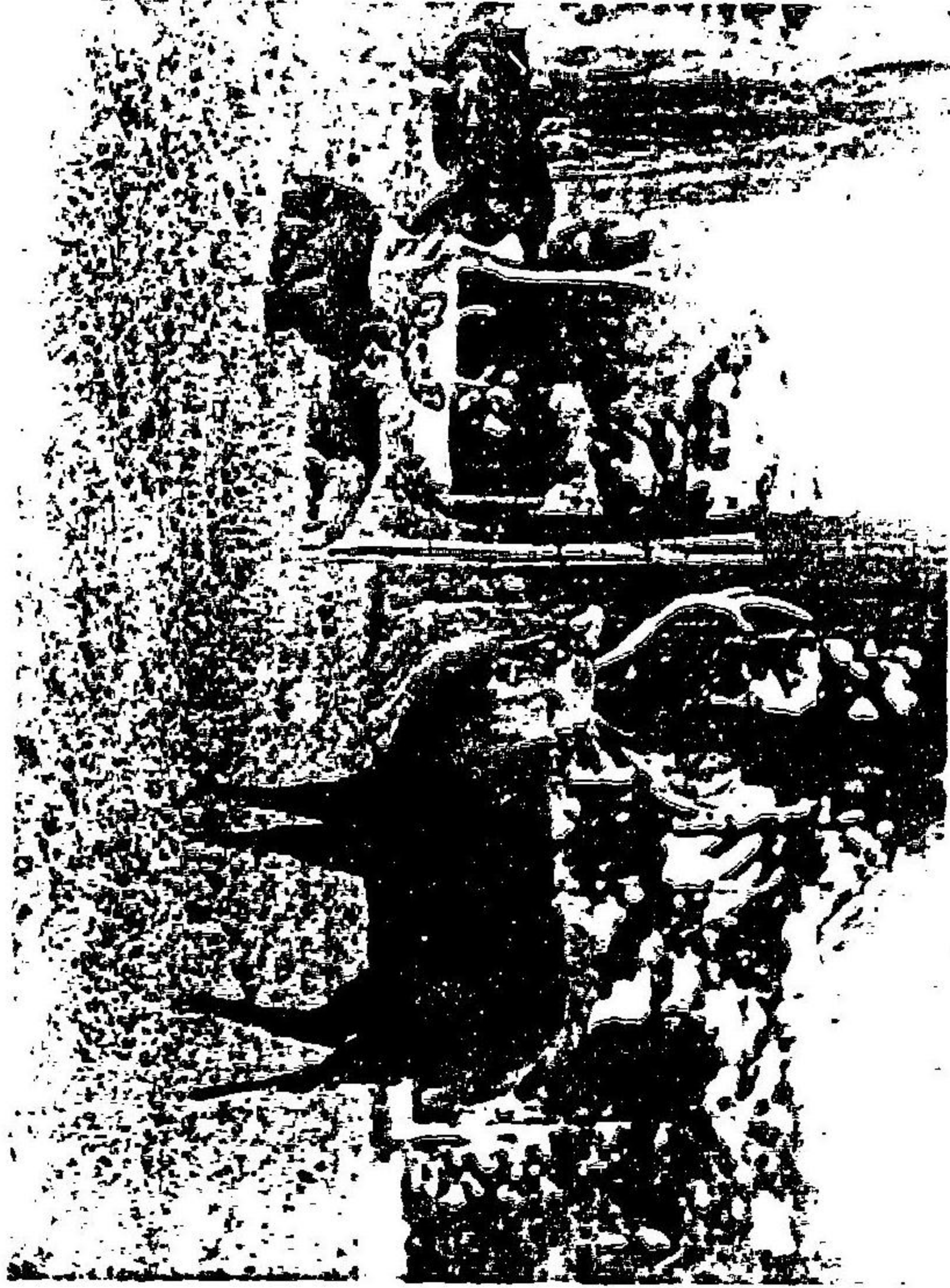

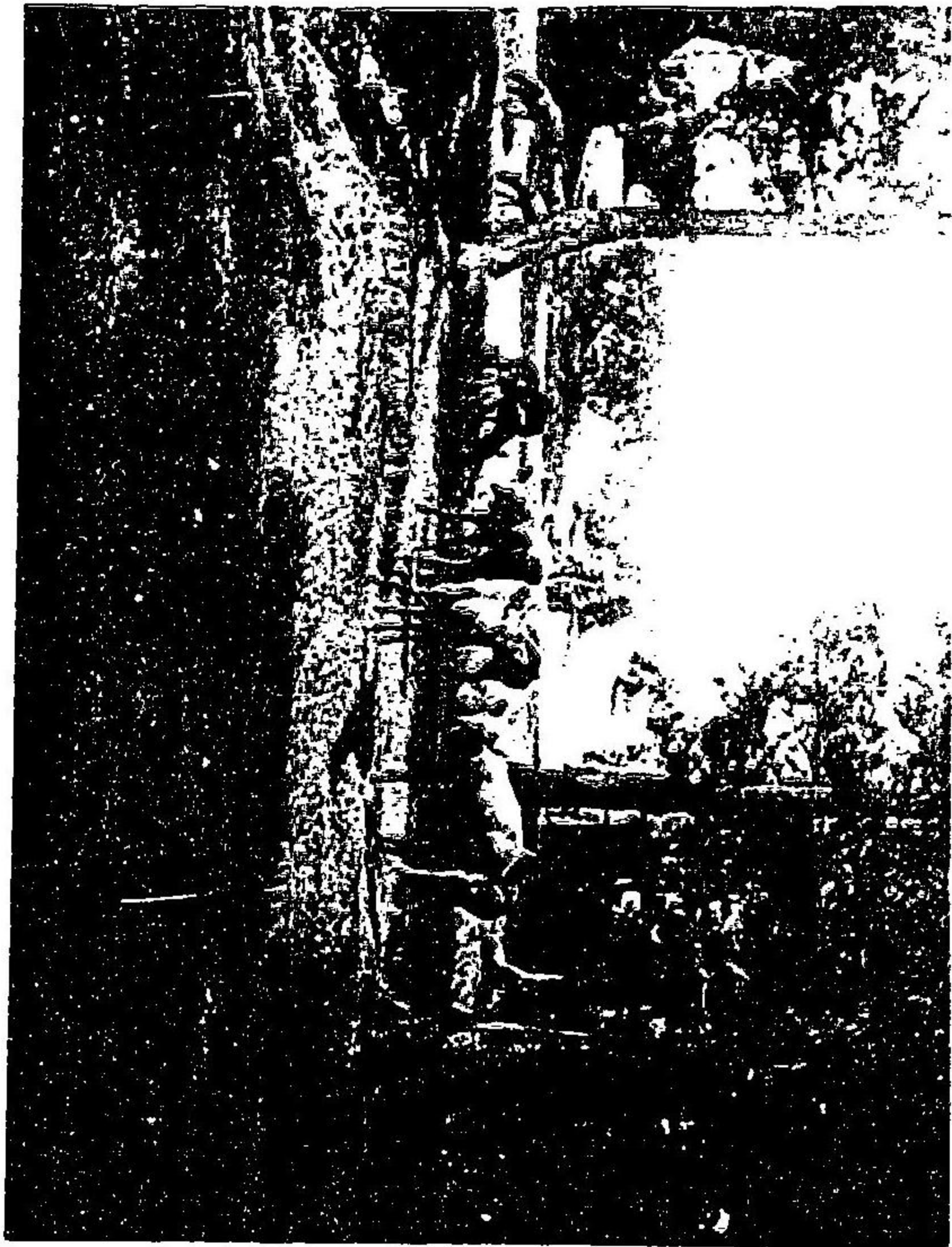
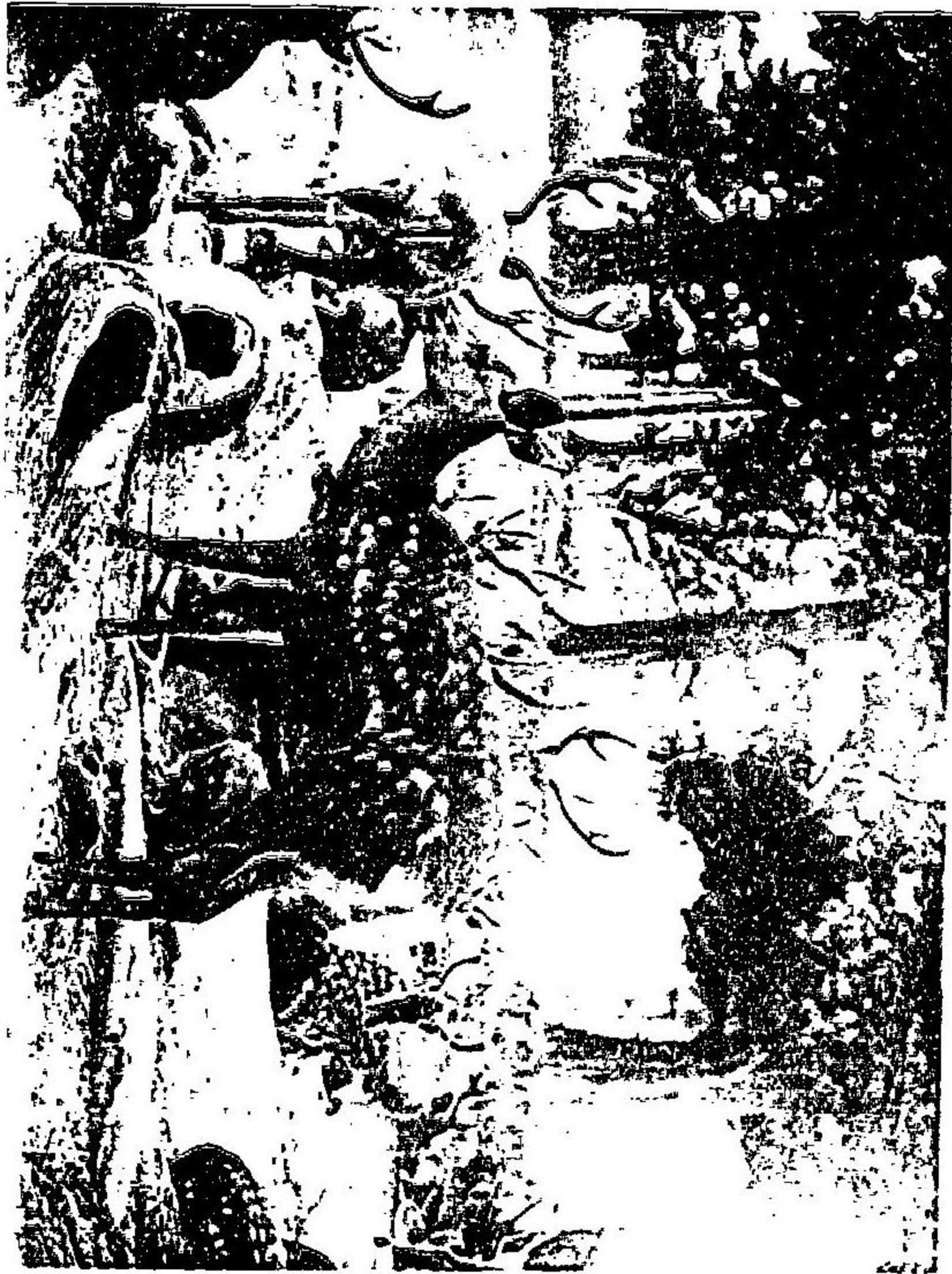

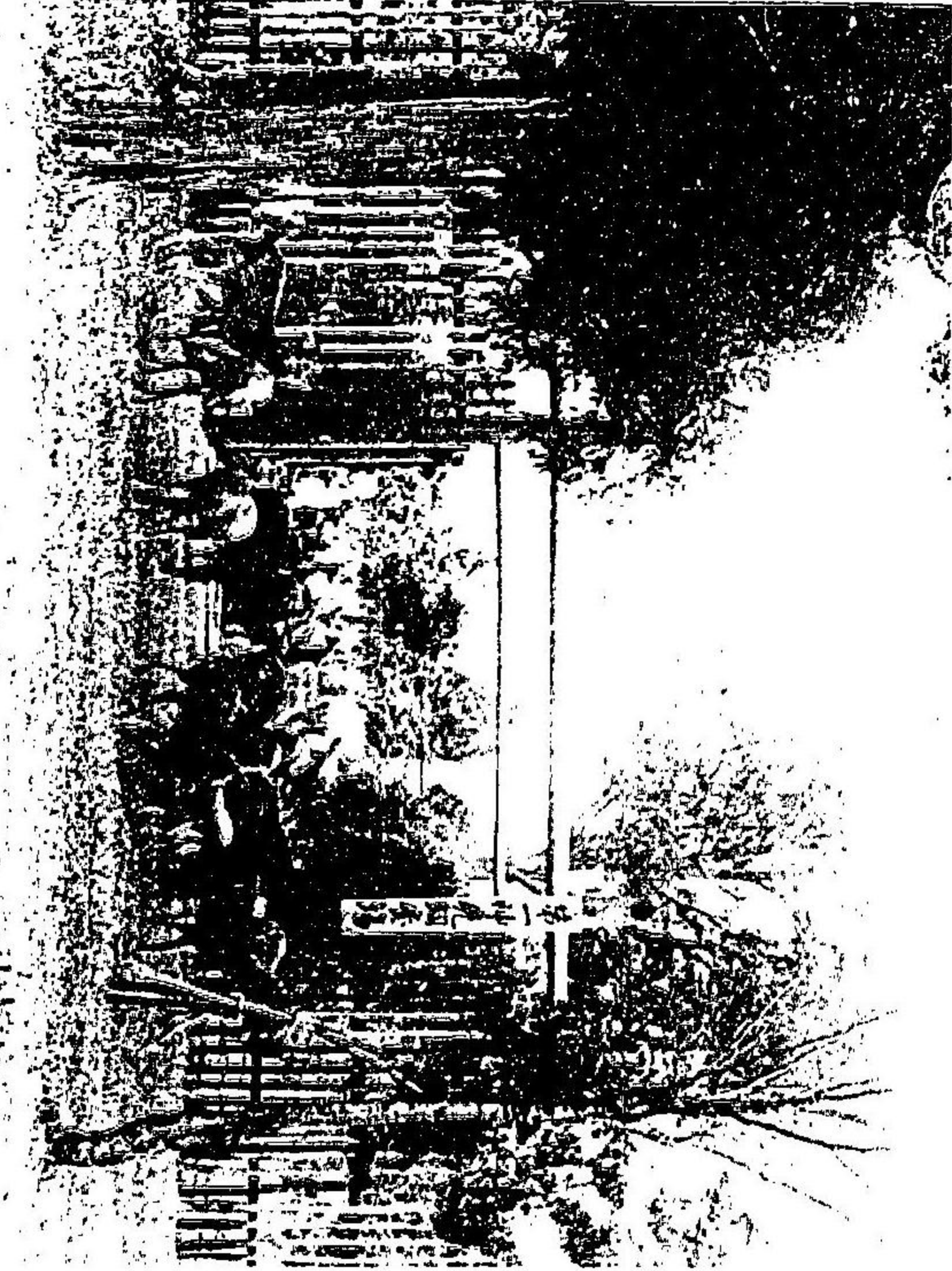
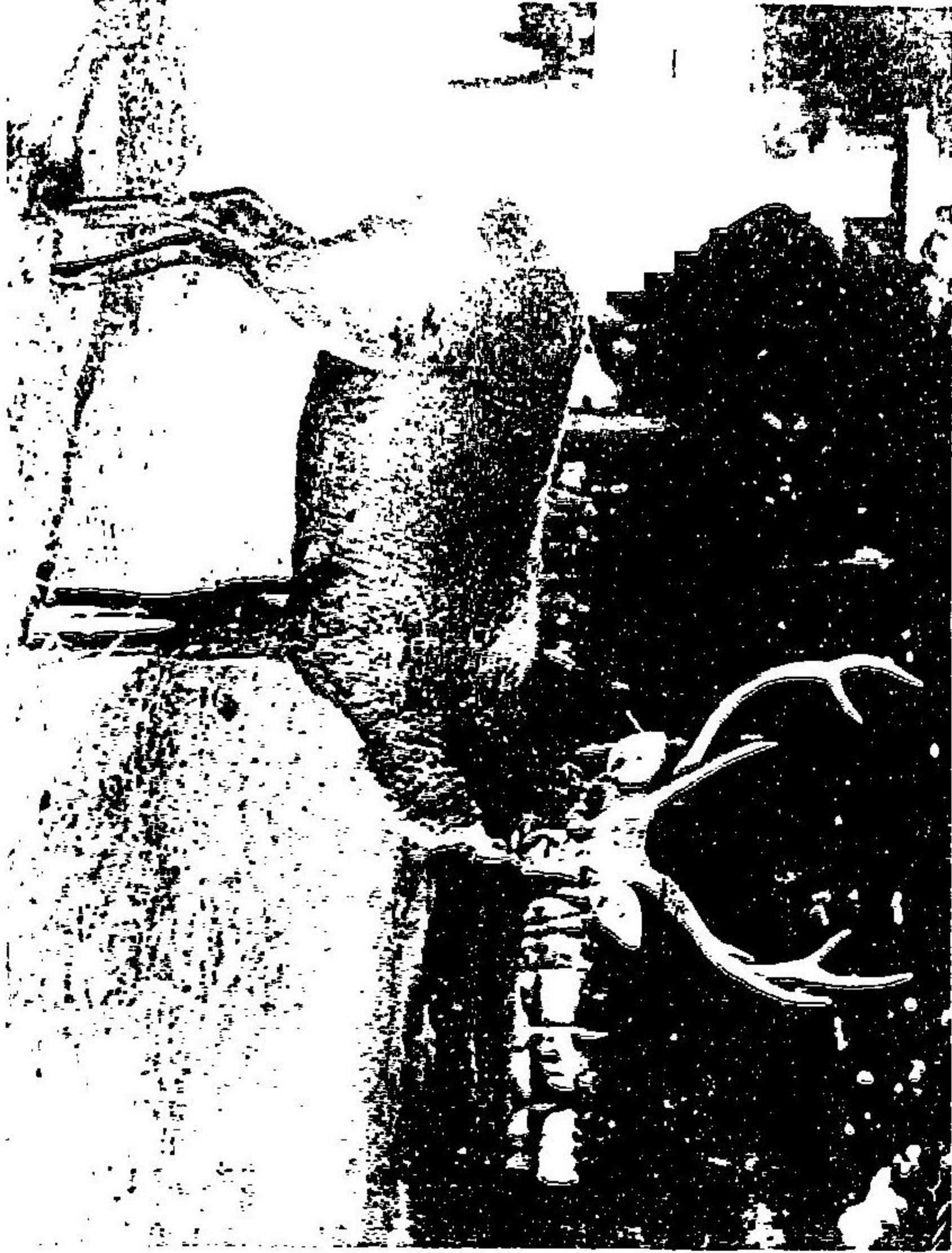



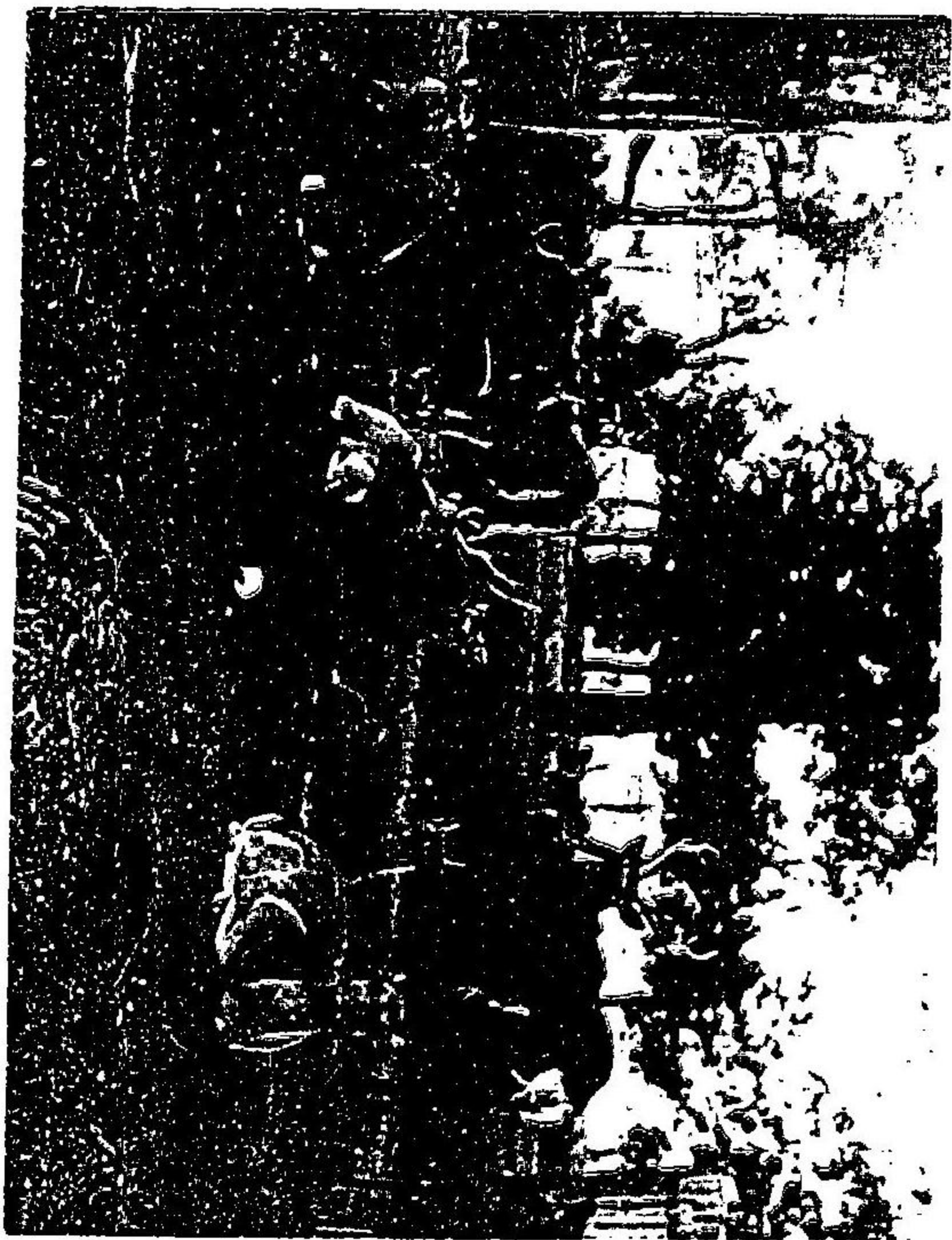

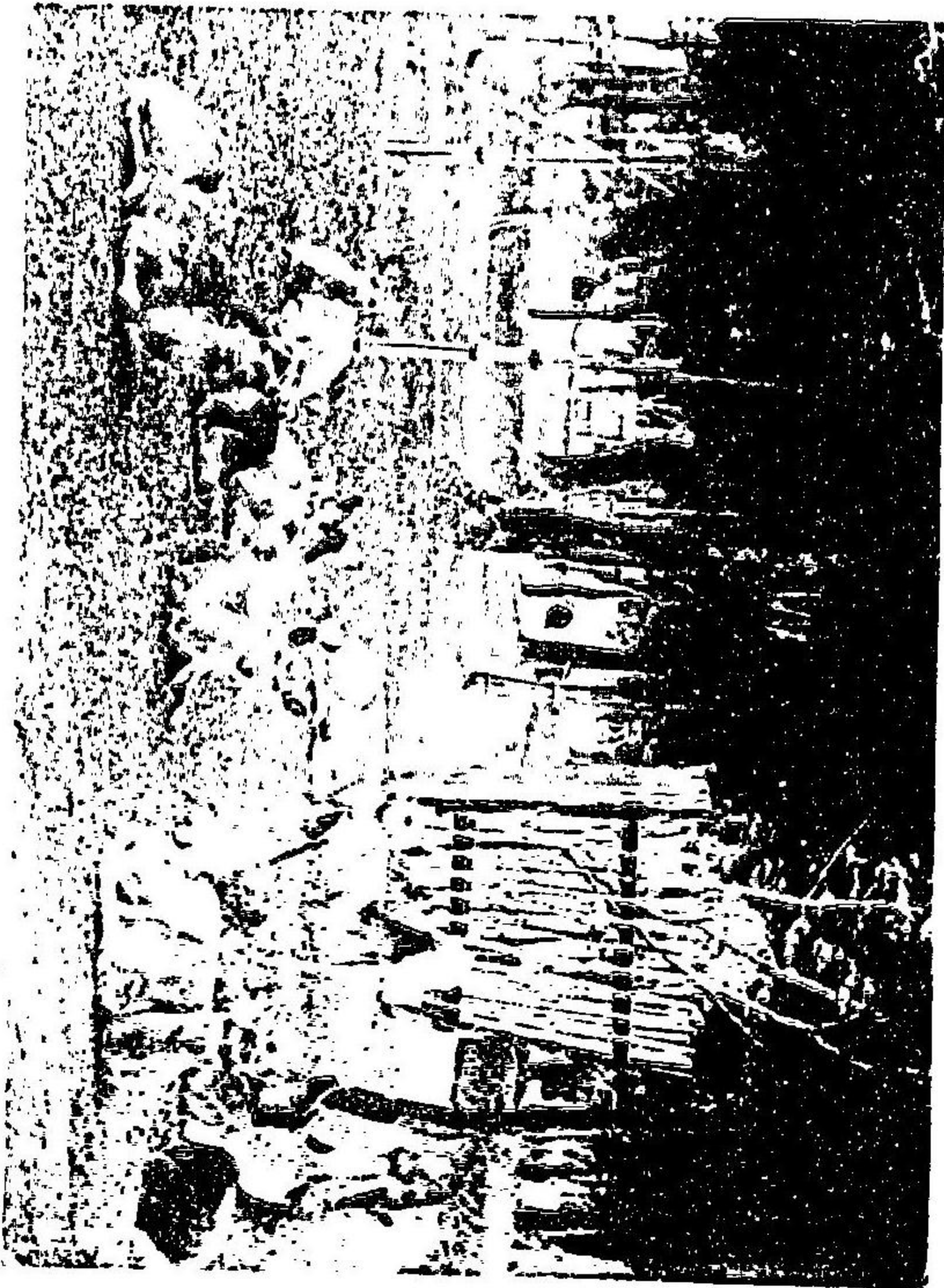

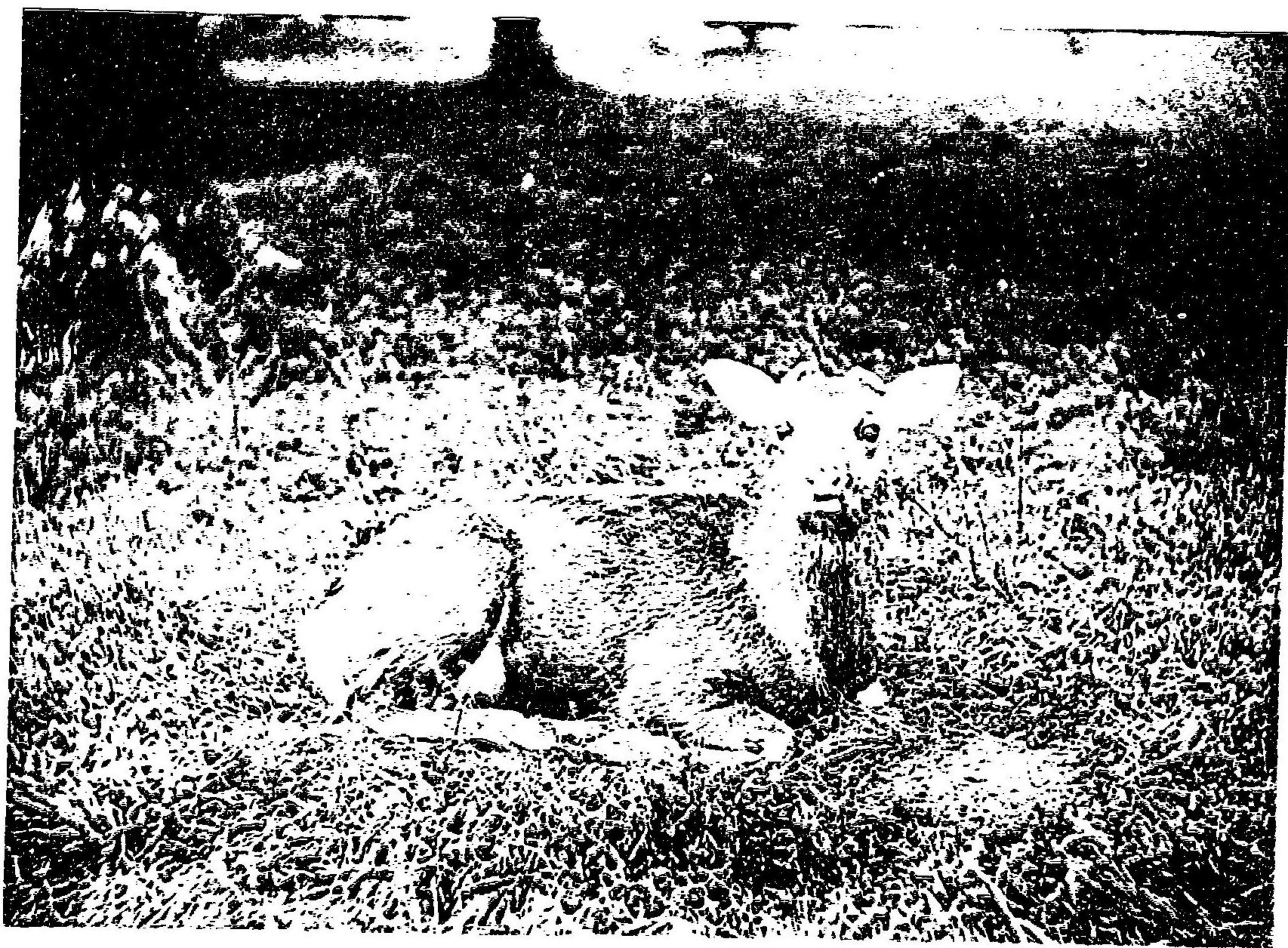

第
2
13



物如珠

三





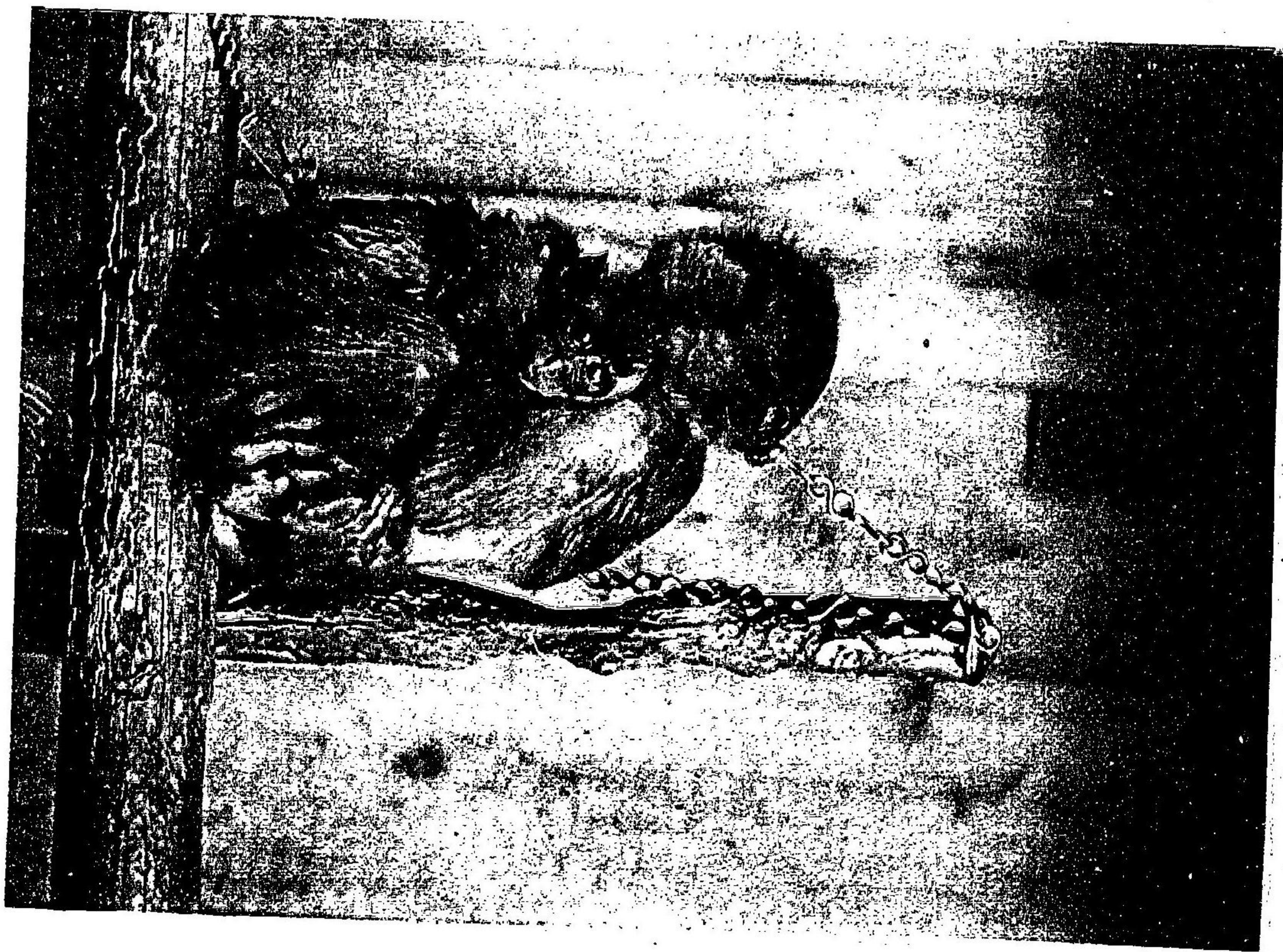



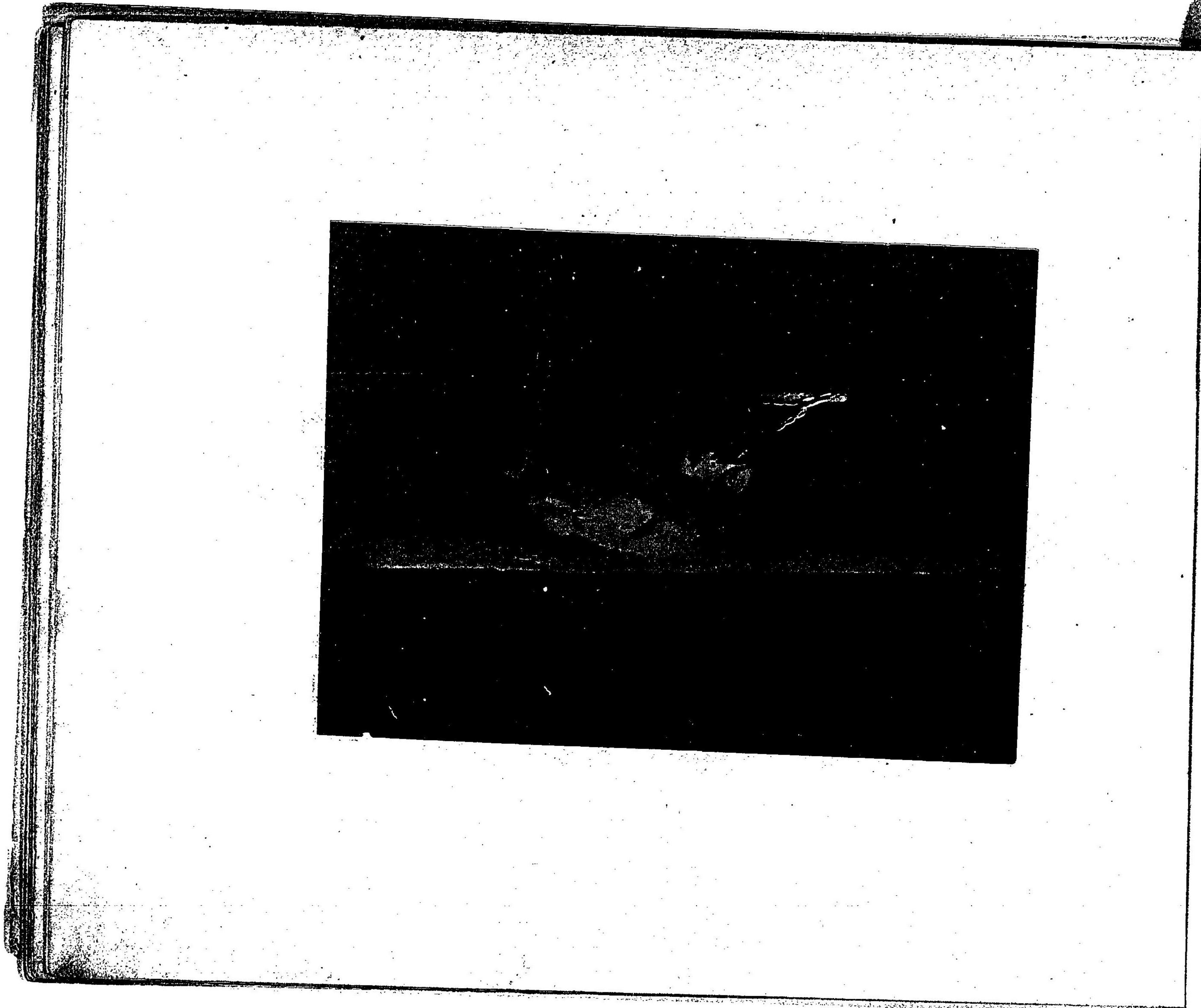

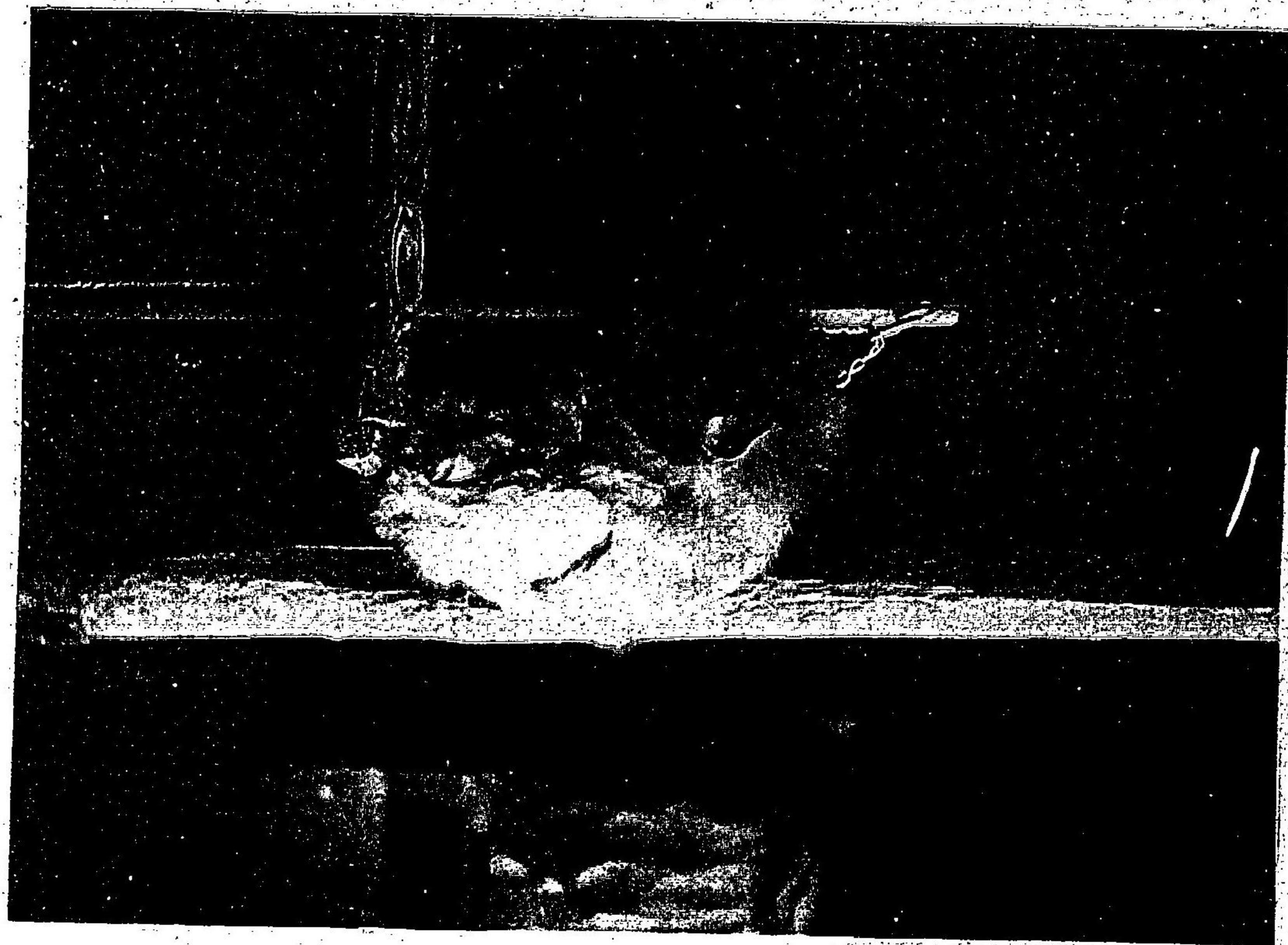



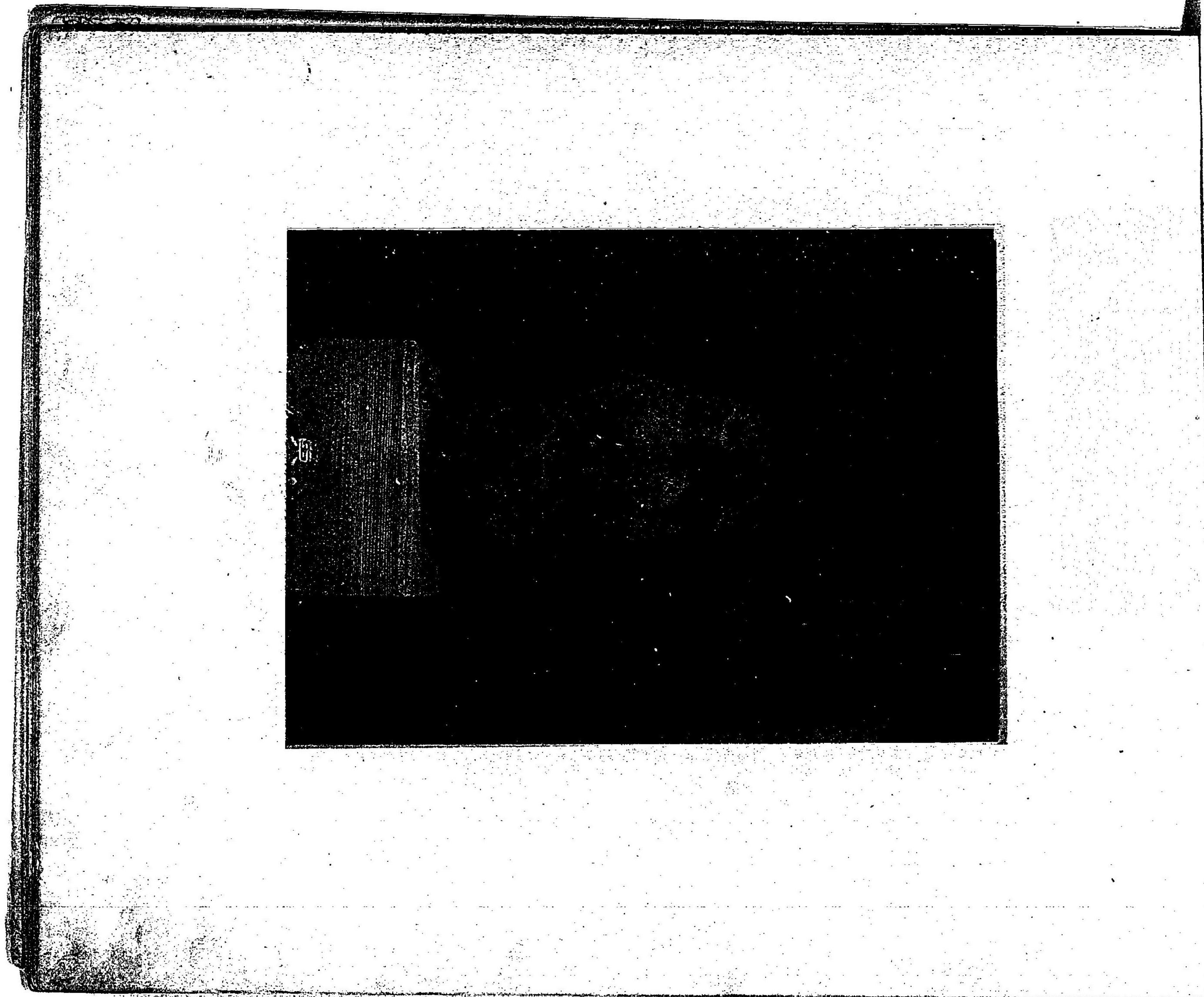

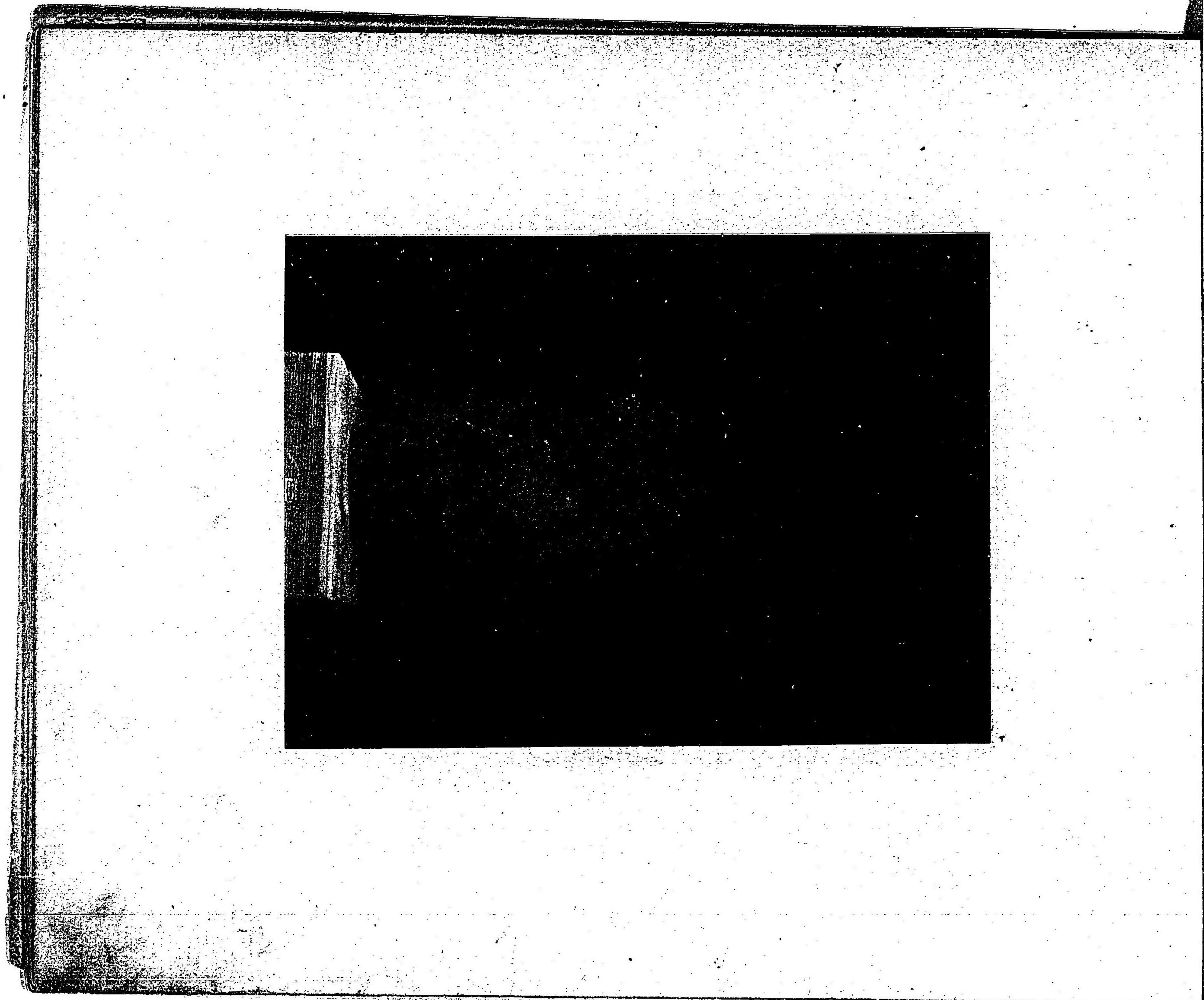

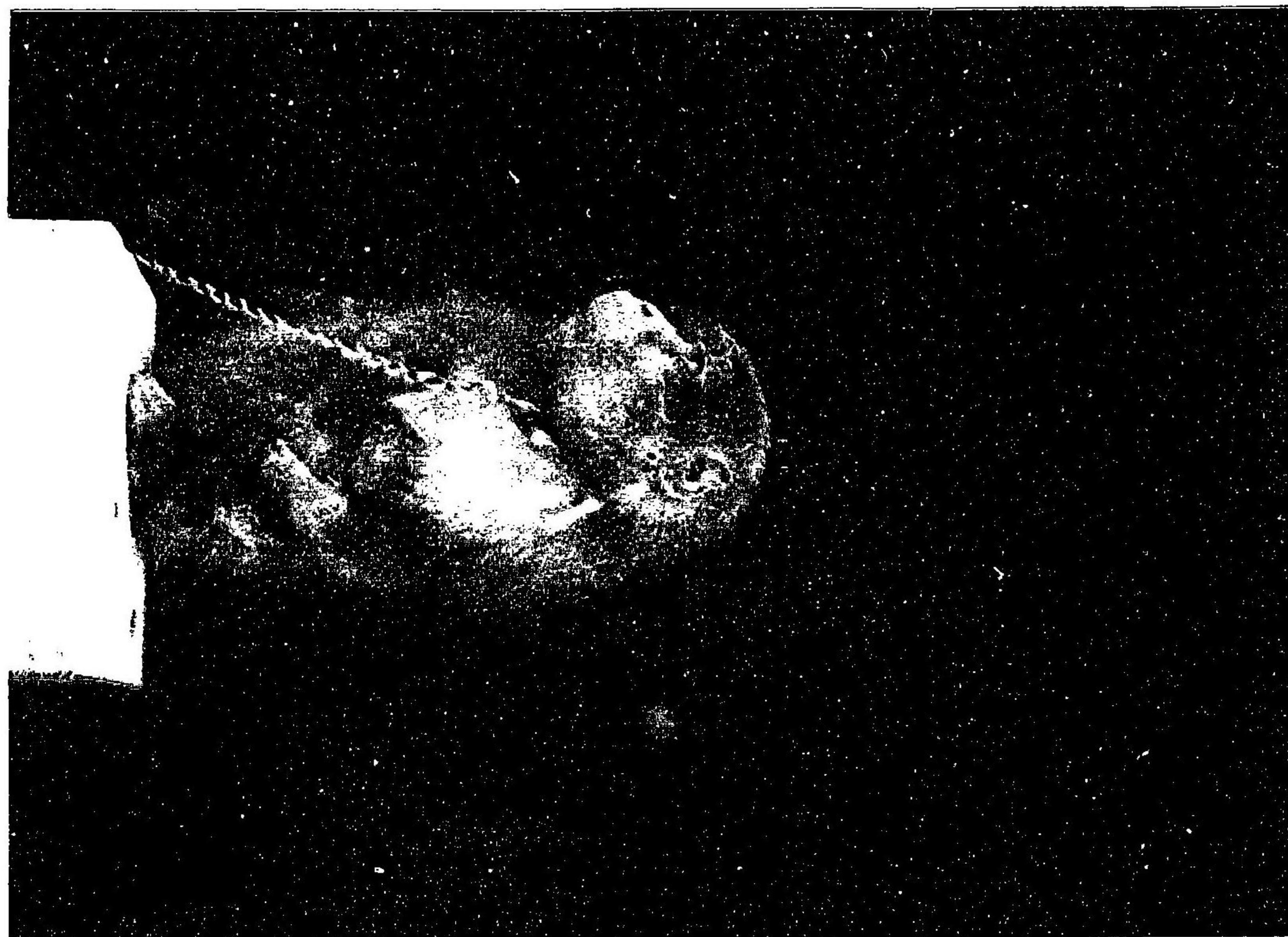

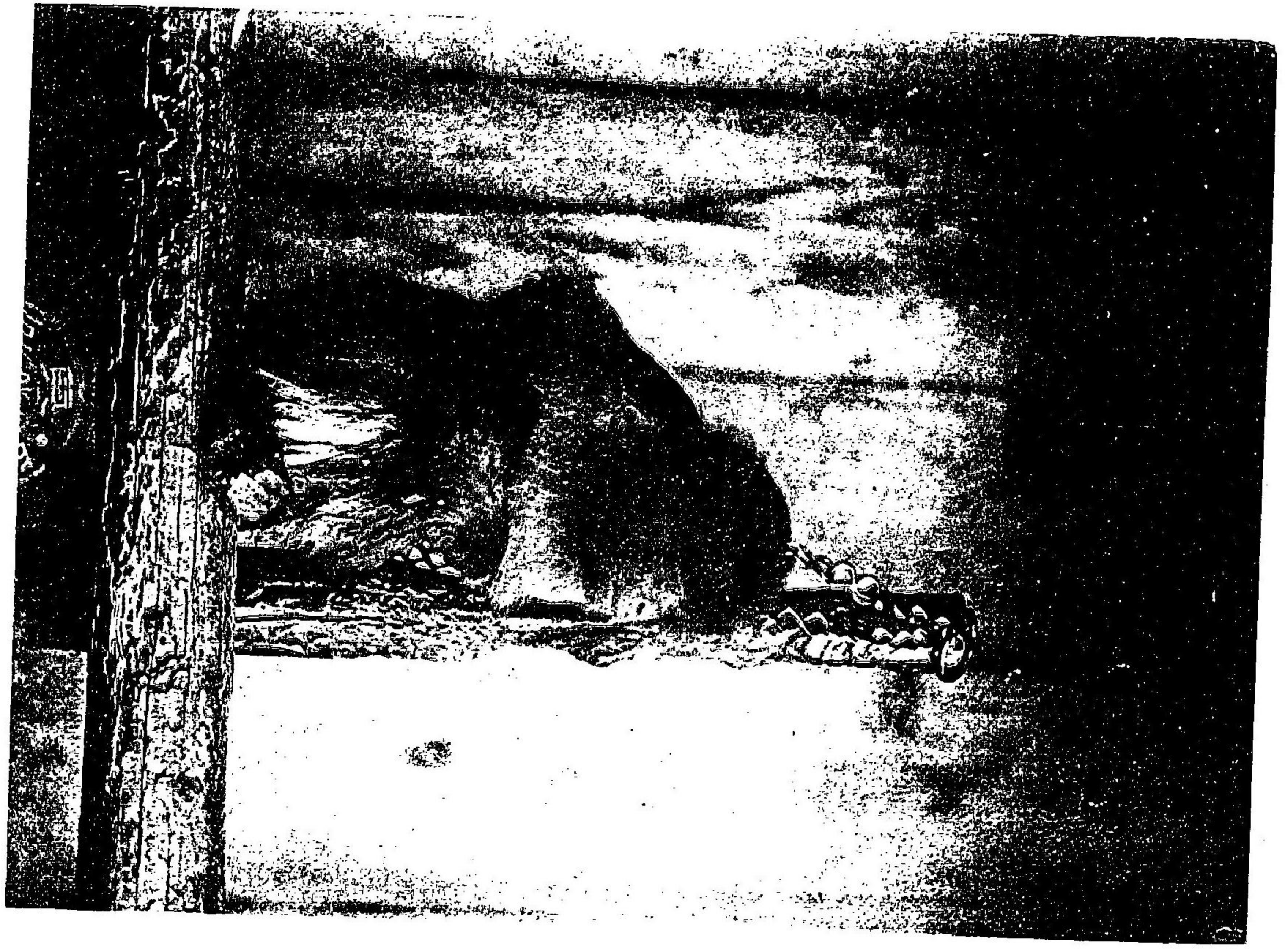

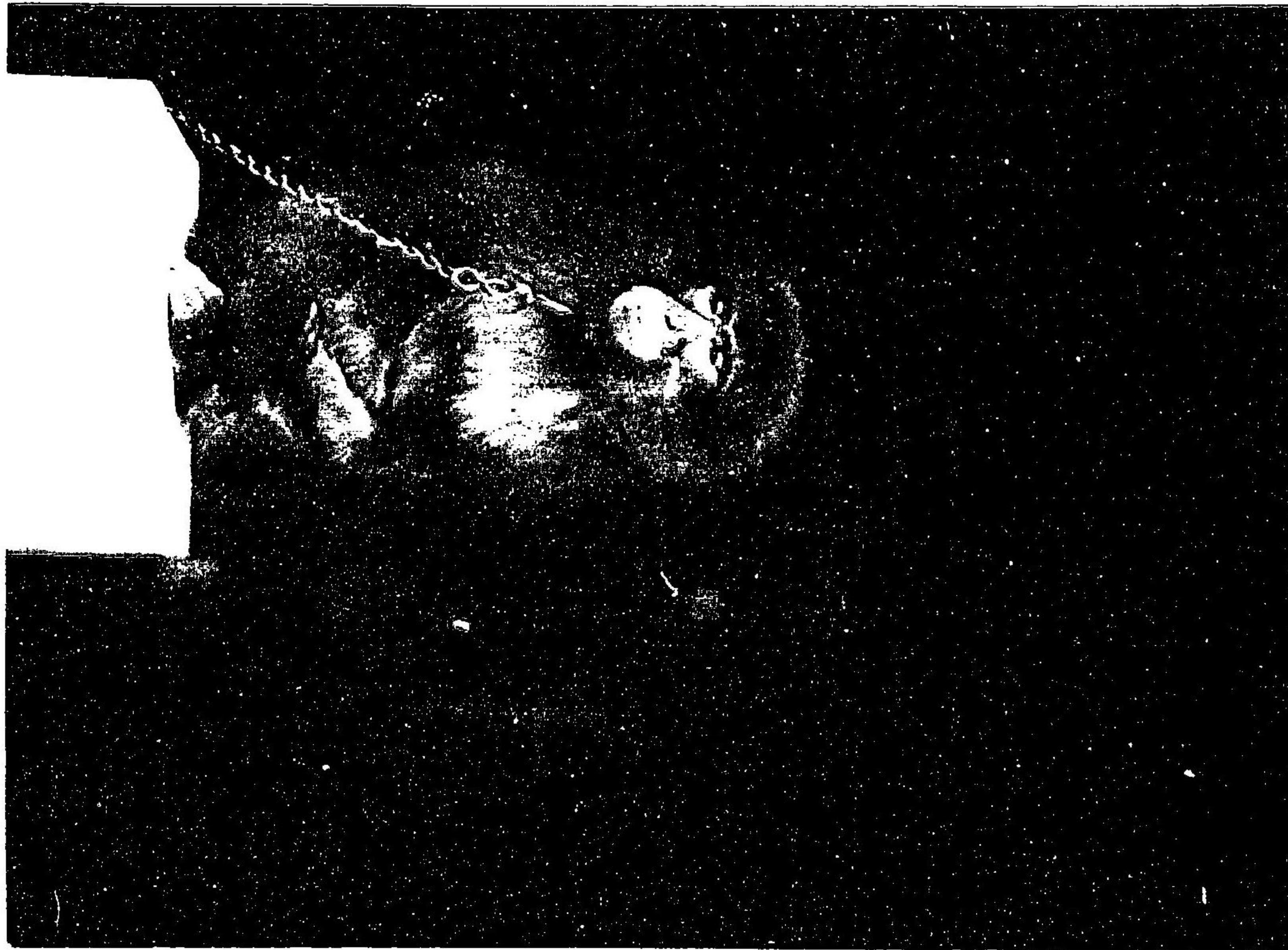

11



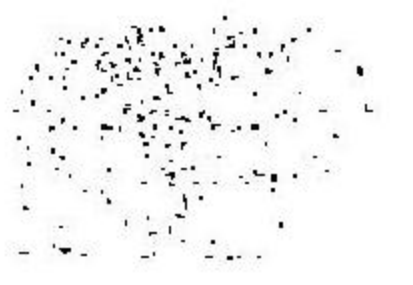

12

送本概則

- 一 本帖、寫真版八十五枚
- 一 製本第七冊、爲ス
- 一 正價金五圓九拾五錢
- 一 前金ヲ領収セサレハ送
- 一 本セヌ
- 一 送本料ハ東京市内ハ無
- 一 料市外ハ小包郵便規則
- 一 ニ依ルモノトス
- 一 代價ハ現金又ハ爲替ヲ
- 一 以テ振込ヲ要ス
- 一 郵券ヲ以テ此代金ニ代
- 用スルヲ得ス

明治三十年四月十九日
 明治三十年四月十五日

編輯兼發行人

川 井 竹

東京市淺草區
北清島町百八番地

印 刷 人

松 本 秋 齋

東京市本郷區湯島
一丁目十三番地

發 行 所

川 井 景 一

東京市淺草區
北清島町百八番地

第
2
13

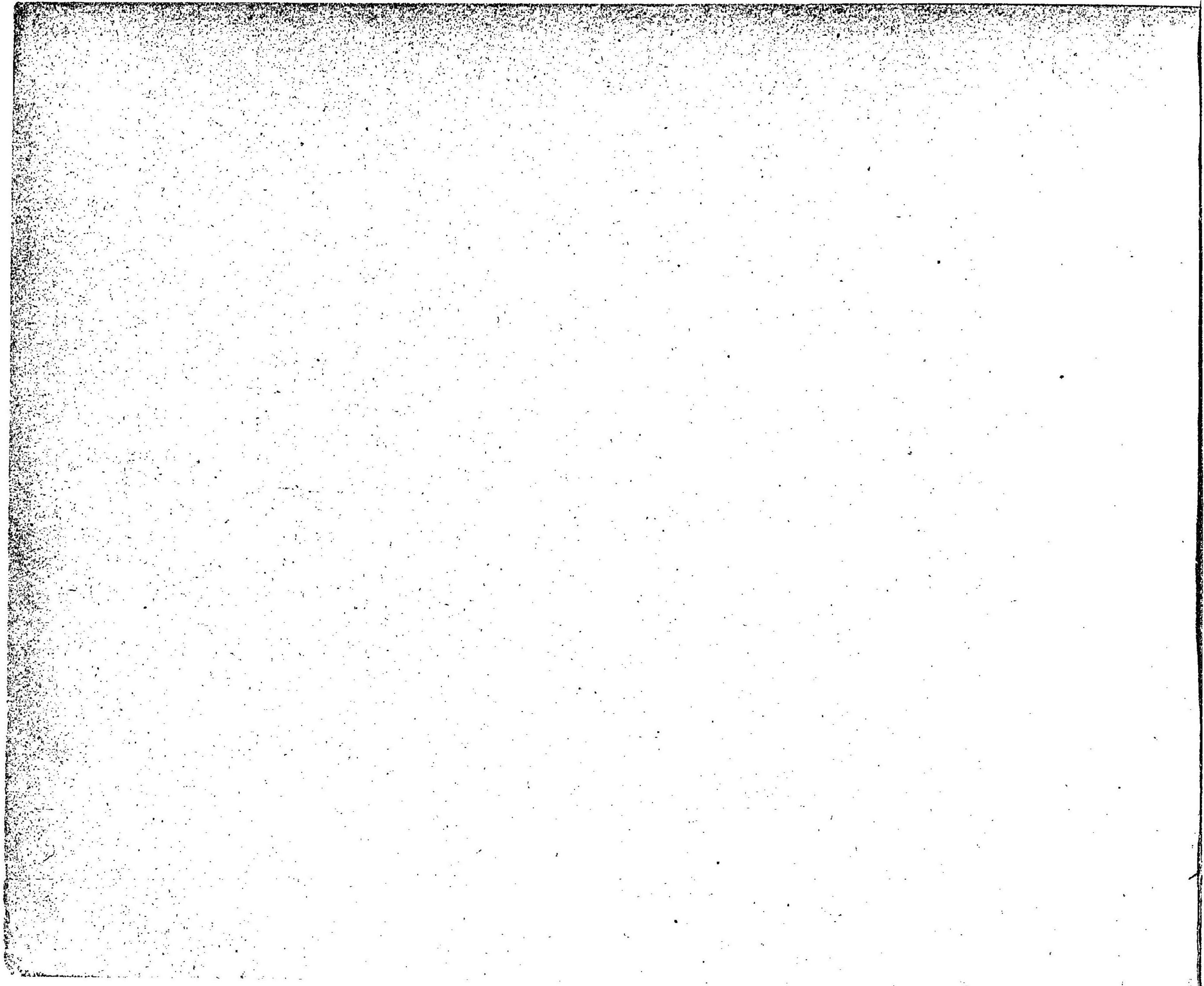

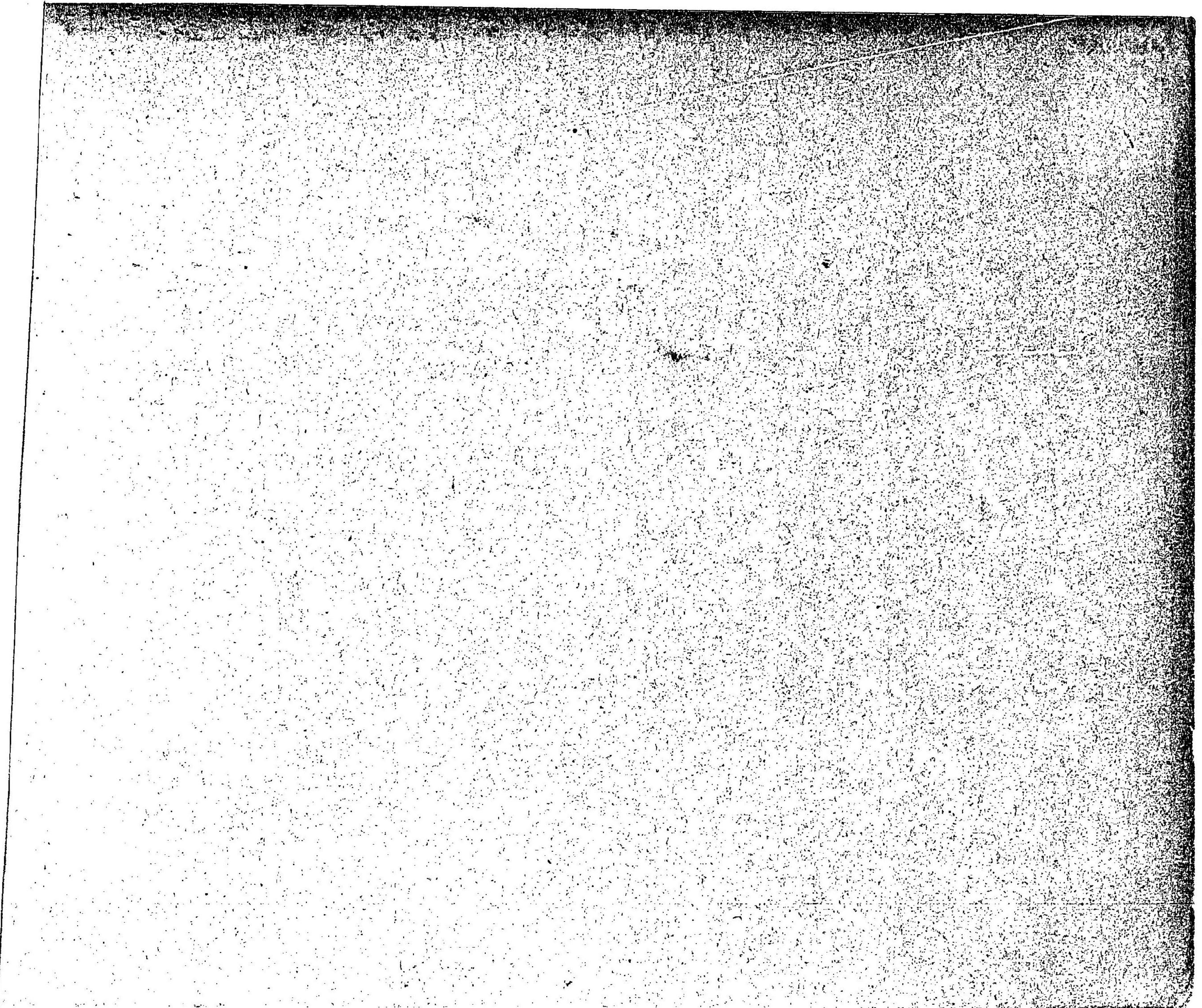

404

25

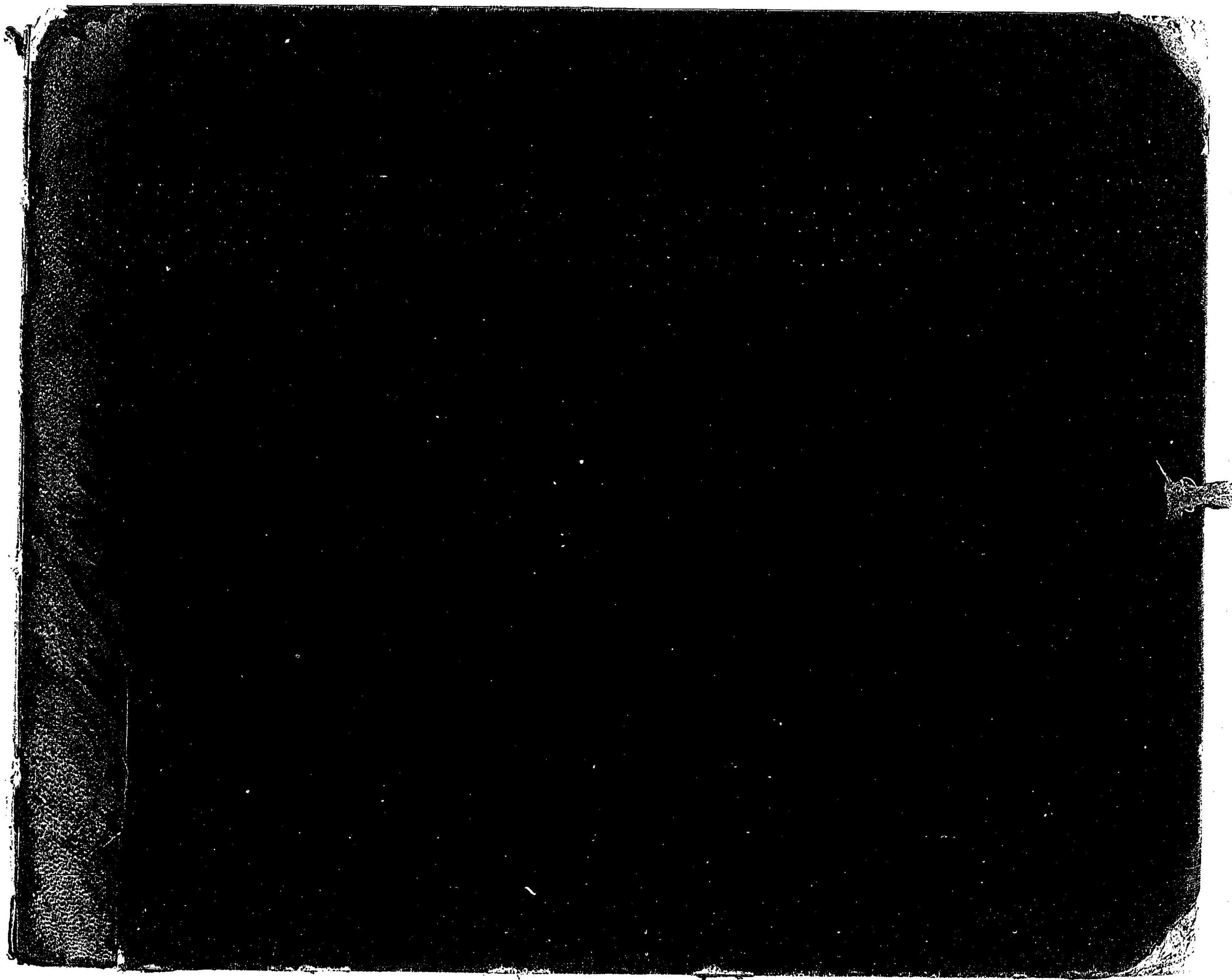

072127-001-5

404-25

動物写真帖

川井 竹/編

M30-33

CEE-0160



404
25

