

大正
元年
員辨郡治要覽

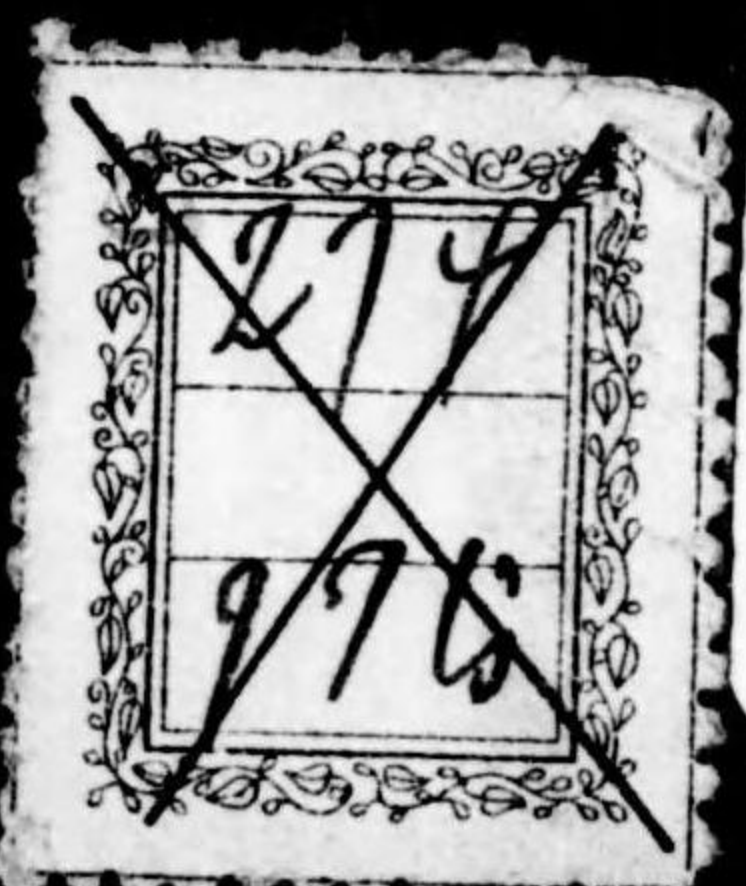

0 1 2 3 4 5 6 7 8 9 10^{18m} 11 12 13 14 15

始

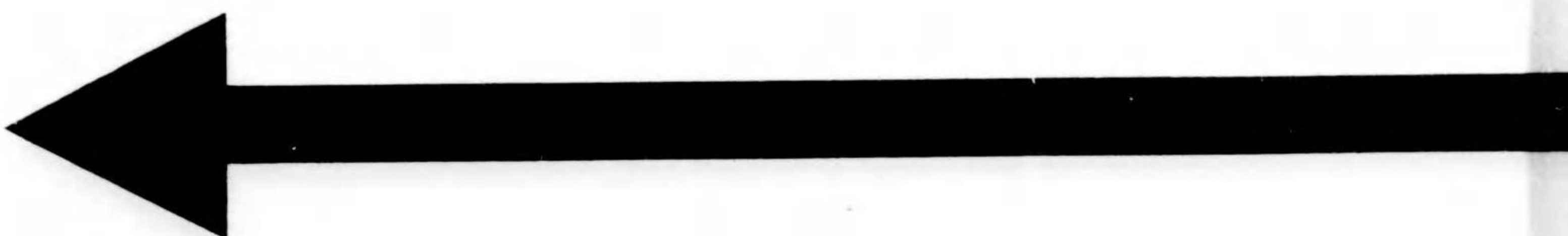

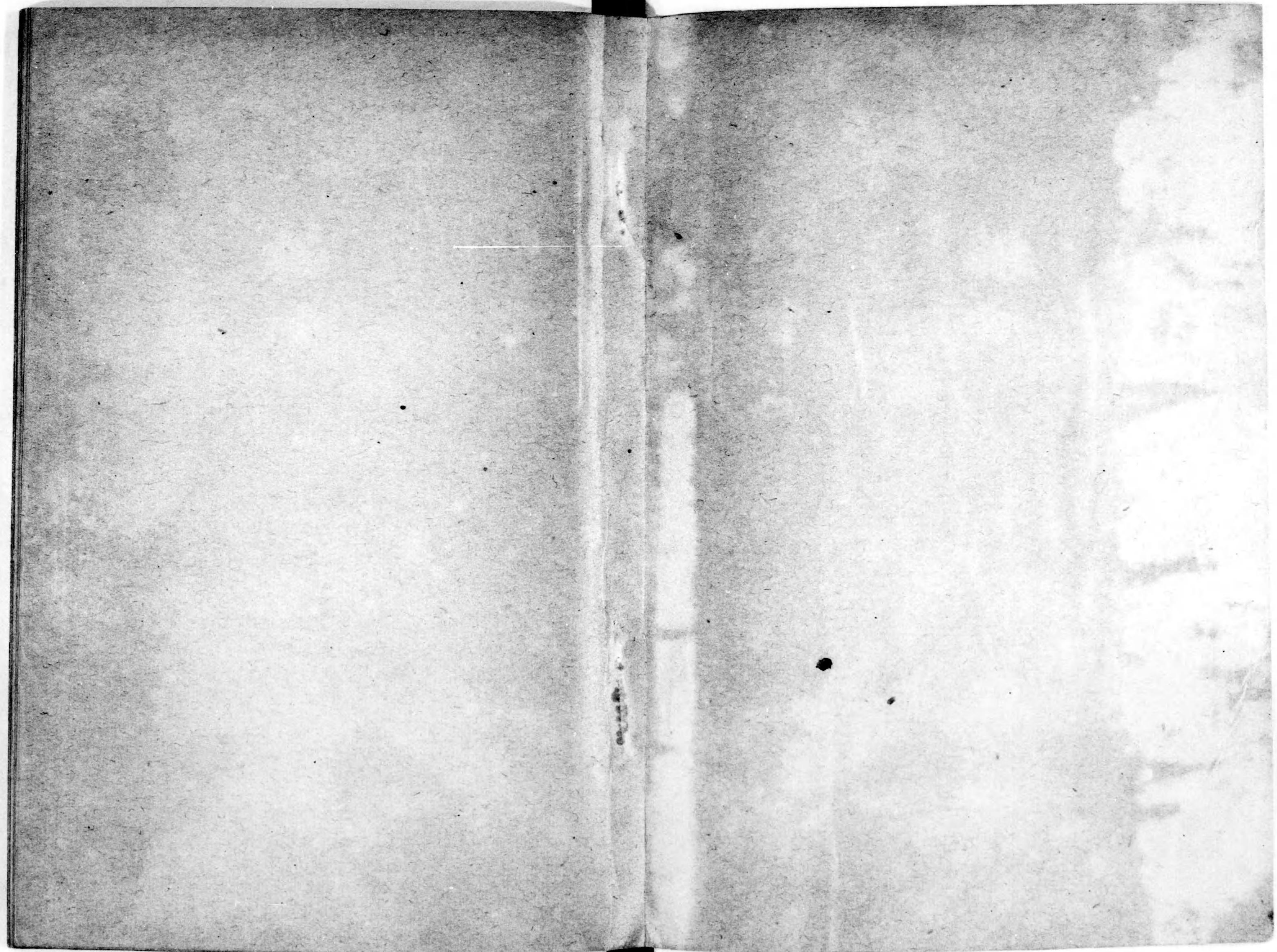

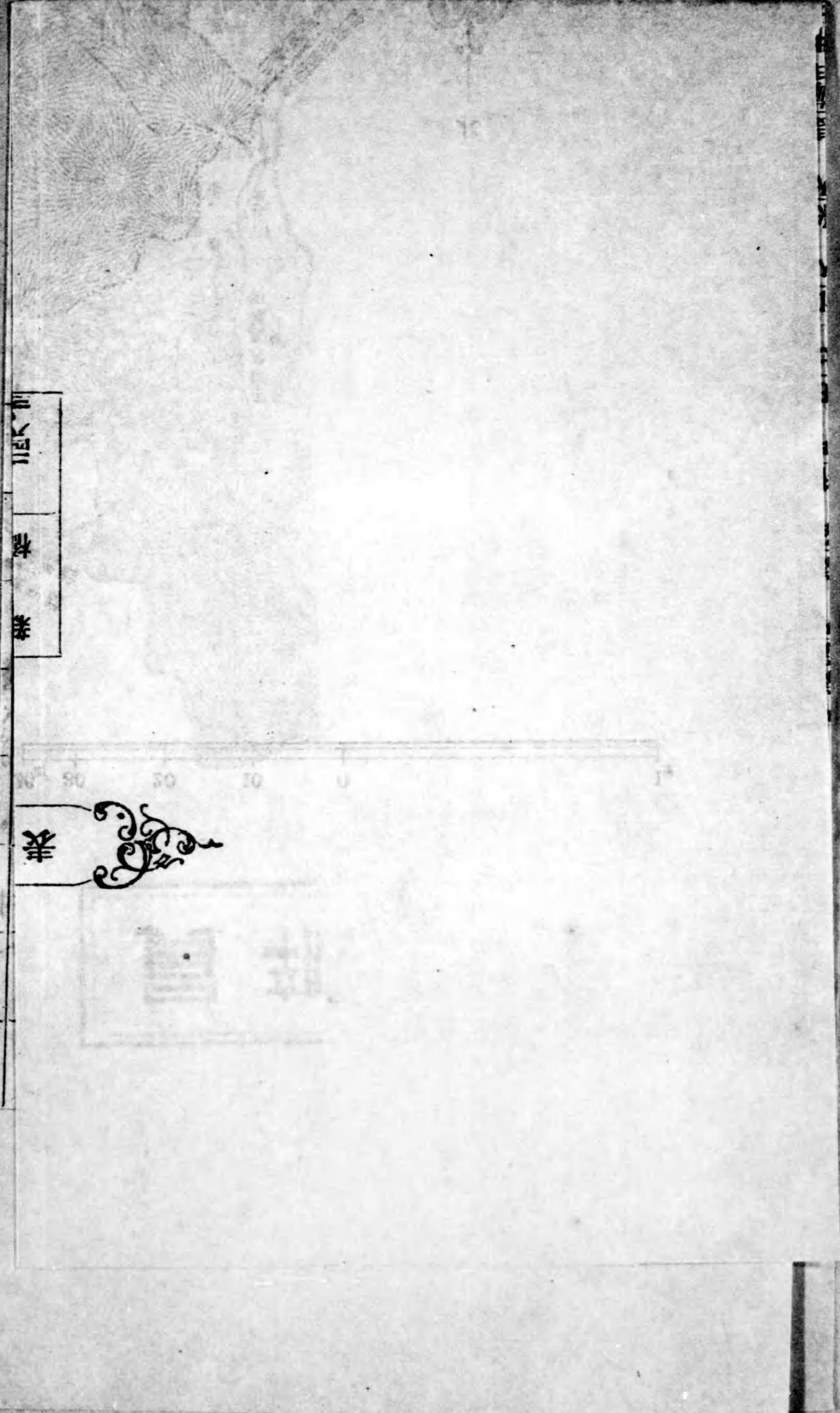
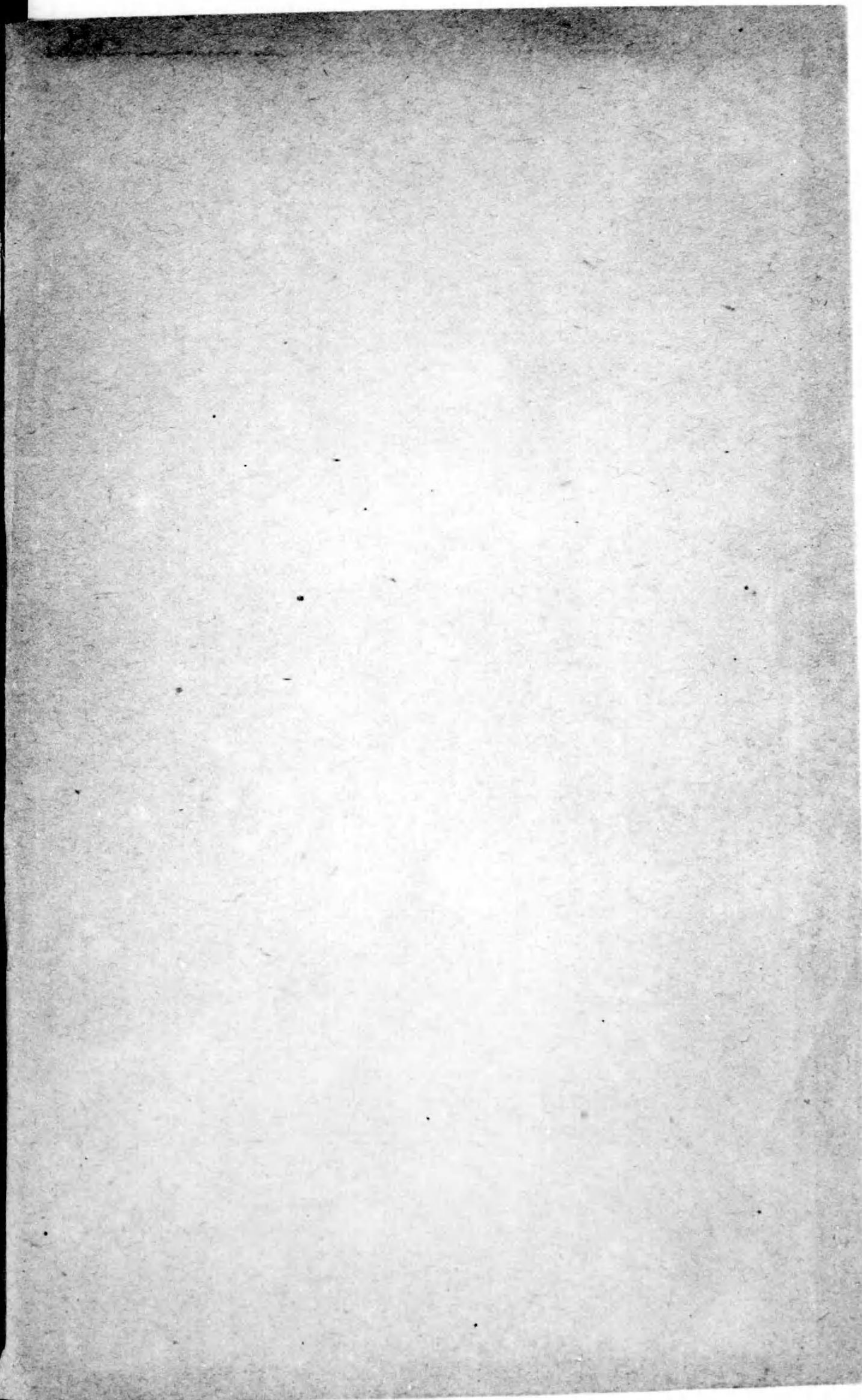

Table with vertical Chinese characters: 表, 卷, 第

1 2 3 4 5 6 7 8 9 10

表

Table with horizontal Chinese characters: 表, 卷, 第



員辨郡全圖

1 員辨郡里計表
120000

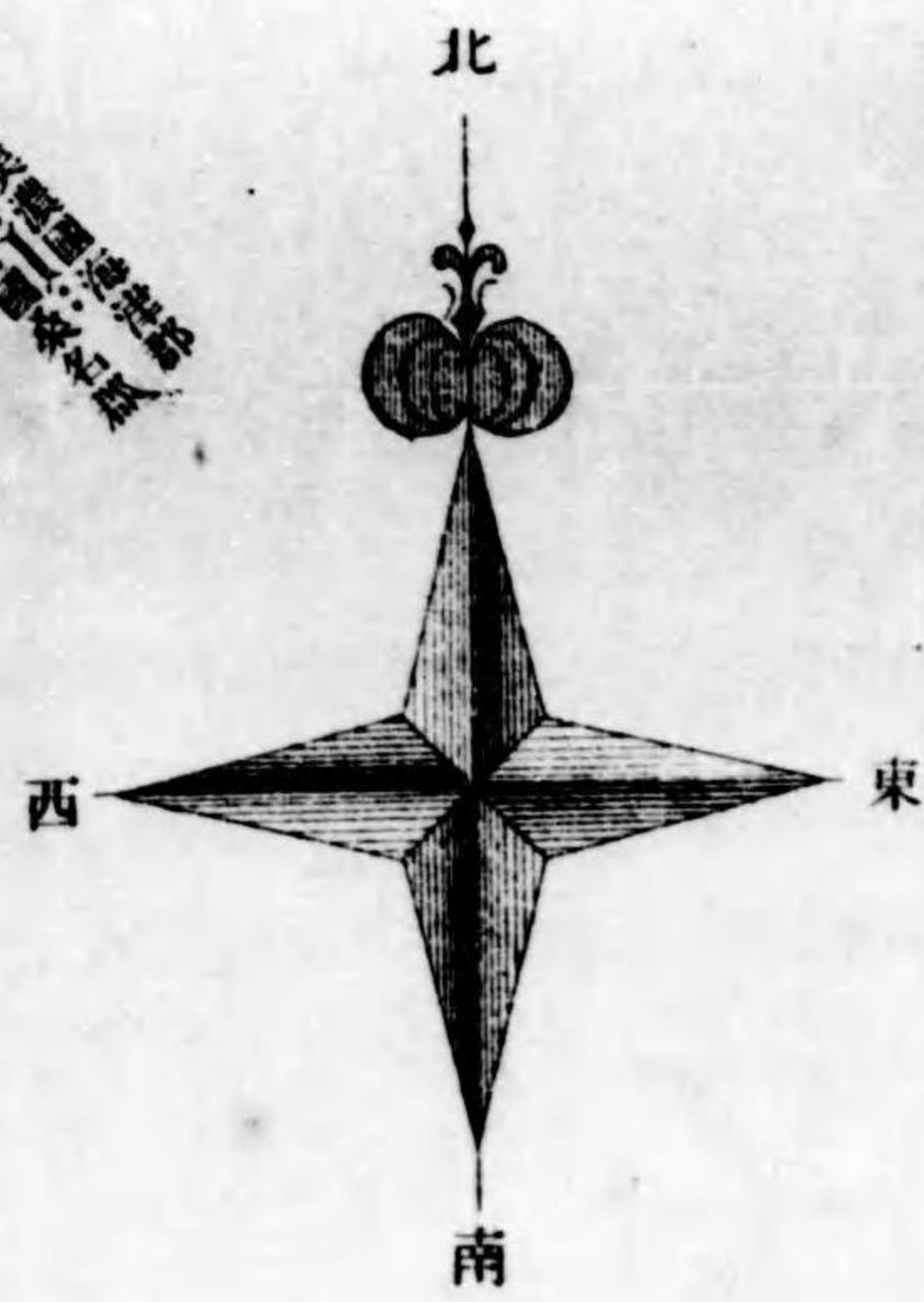
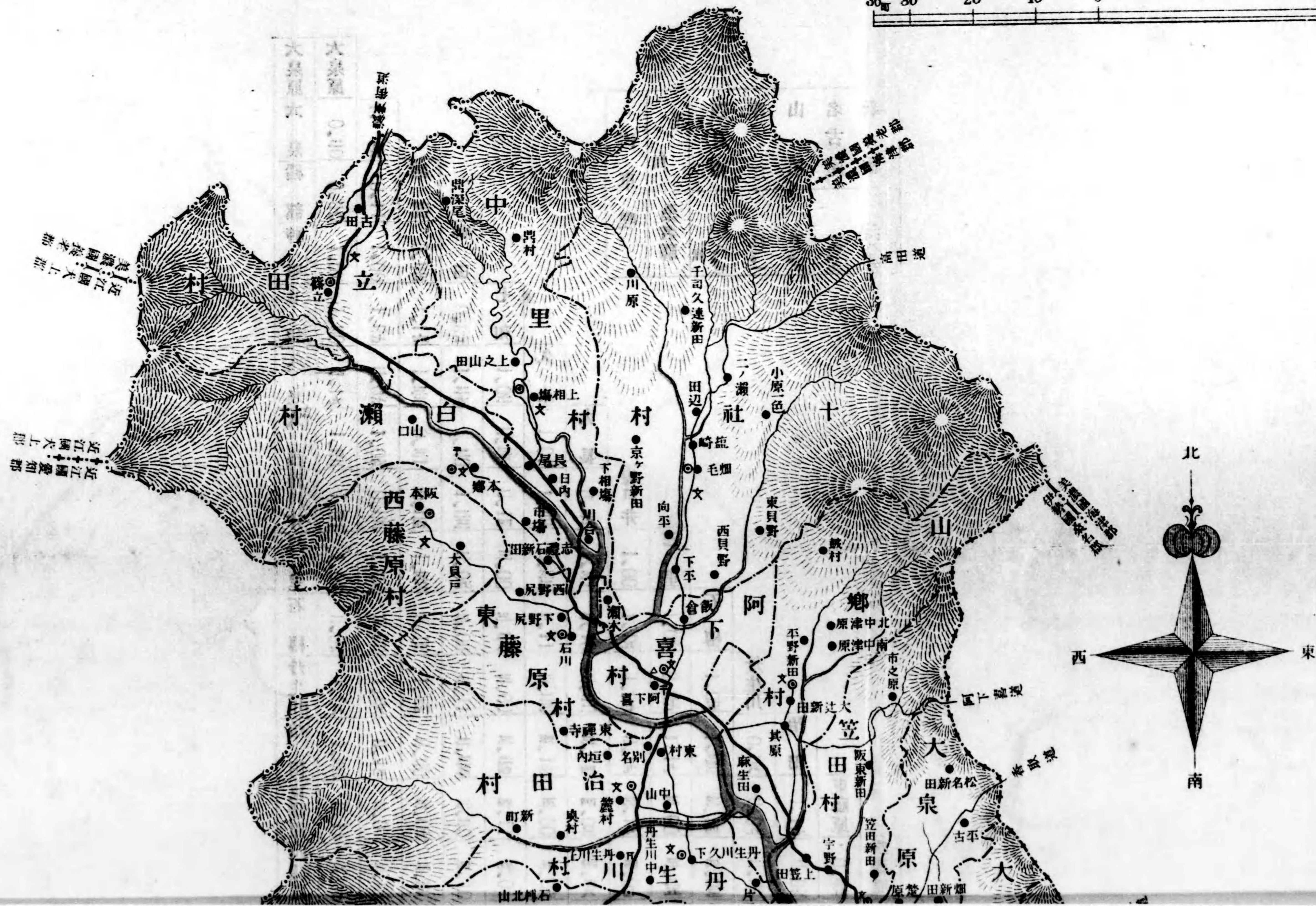
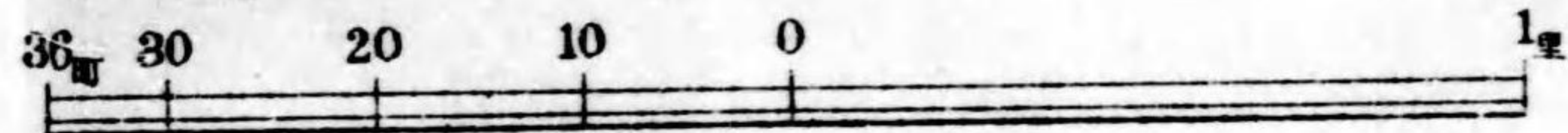

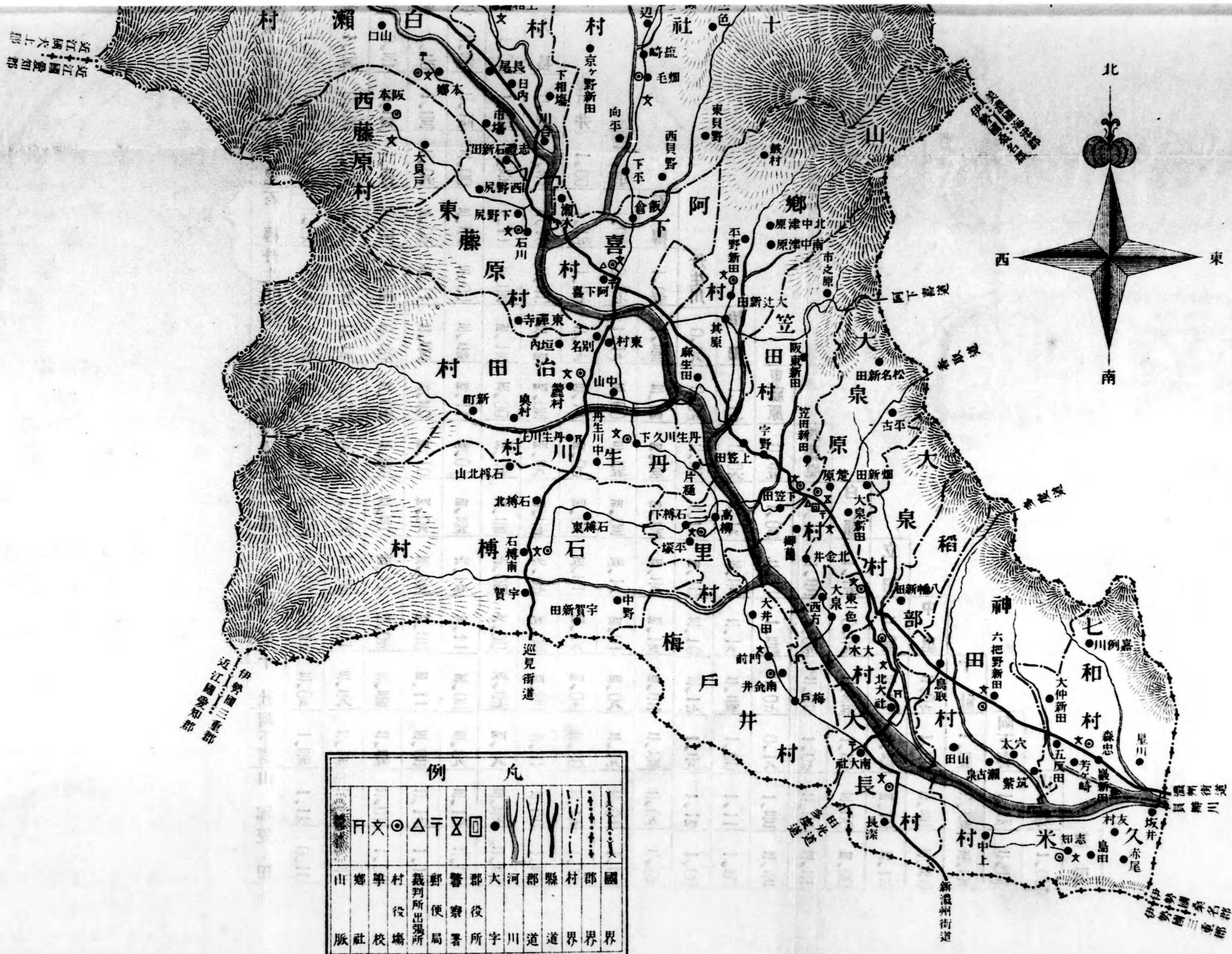

例 凡	
山	河
郷	郡
學	大
村	河
役	郡
校	縣
場	村
所	郡
出	國
張	
所	
郵	
便	
局	
署	
所	
字	
川	
道	
道	
界	
界	
界	

圖全縣職員

表程里郡辨員

汽車哩	至自	桑名驛	神田	七和	久米	大長	梅月井	三里	石樽	丹生川	治田	東藤原	西藤原
0.00	四日市	八.三	0.00	0.00	0.00	0.00	0.00	0.00	0.00	0.00	0.00	0.00	0.00
0.10	津	三.一	0.10	0.10	0.10	0.10	0.10	0.10	0.10	0.10	0.10	0.10	0.10
0.20	山田	五.二	0.20	0.20	0.20	0.20	0.20	0.20	0.20	0.20	0.20	0.20	0.20
0.30	名古屋	一四.九	0.30	0.30	0.30	0.30	0.30	0.30	0.30	0.30	0.30	0.30	0.30
0.40	新橋	二四.三	0.40	0.40	0.40	0.40	0.40	0.40	0.40	0.40	0.40	0.40	0.40
0.50			0.50	0.50	0.50	0.50	0.50	0.50	0.50	0.50	0.50	0.50	0.50
1.00			1.00	1.00	1.00	1.00	1.00	1.00	1.00	1.00	1.00	1.00	1.00
1.10			1.10	1.10	1.10	1.10	1.10	1.10	1.10	1.10	1.10	1.10	1.10
1.20			1.20	1.20	1.20	1.20	1.20	1.20	1.20	1.20	1.20	1.20	1.20
1.30			1.30	1.30	1.30	1.30	1.30	1.30	1.30	1.30	1.30	1.30	1.30
1.40			1.40	1.40	1.40	1.40	1.40	1.40	1.40	1.40	1.40	1.40	1.40
1.50			1.50	1.50	1.50	1.50	1.50	1.50	1.50	1.50	1.50	1.50	1.50
2.00			2.00	2.00	2.00	2.00	2.00	2.00	2.00	2.00	2.00	2.00	2.00
2.10			2.10	2.10	2.10	2.10	2.10	2.10	2.10	2.10	2.10	2.10	2.10
2.20			2.20	2.20	2.20	2.20	2.20	2.20	2.20	2.20	2.20	2.20	2.20
2.30			2.30	2.30	2.30	2.30	2.30	2.30	2.30	2.30	2.30	2.30	2.30
2.40			2.40	2.40	2.40	2.40	2.40	2.40	2.40	2.40	2.40	2.40	2.40
2.50			2.50	2.50	2.50	2.50	2.50	2.50	2.50	2.50	2.50	2.50	2.50
3.00			3.00	3.00	3.00	3.00	3.00	3.00	3.00	3.00	3.00	3.00	3.00
3.10			3.10	3.10	3.10	3.10	3.10	3.10	3.10	3.10	3.10	3.10	3.10
3.20			3.20	3.20	3.20	3.20	3.20	3.20	3.20	3.20	3.20	3.20	3.20
3.30			3.30	3.30	3.30	3.30	3.30	3.30	3.30	3.30	3.30	3.30	3.30
3.40			3.40	3.40	3.40	3.40	3.40	3.40	3.40	3.40	3.40	3.40	3.40
3.50			3.50	3.50	3.50	3.50	3.50	3.50	3.50	3.50	3.50	3.50	3.50
4.00			4.00	4.00	4.00	4.00	4.00	4.00	4.00	4.00	4.00	4.00	4.00
4.10			4.10	4.10	4.10	4.10	4.10	4.10	4.10	4.10	4.10	4.10	4.10
4.20			4.20	4.20	4.20	4.20	4.20	4.20	4.20	4.20	4.20	4.20	4.20
4.30			4.30	4.30	4.30	4.30	4.30	4.30	4.30	4.30	4.30	4.30	4.30
4.40			4.40	4.40	4.40	4.40	4.40	4.40	4.40	4.40	4.40	4.40	4.40
4.50			4.50	4.50	4.50	4.50	4.50	4.50	4.50	4.50	4.50	4.50	4.50
5.00			5.00	5.00	5.00	5.00	5.00	5.00	5.00	5.00	5.00	5.00	5.00
5.10			5.10	5.10	5.10	5.10	5.10	5.10	5.10	5.10	5.10	5.10	5.10
5.20			5.20	5.20	5.20	5.20	5.20	5.20	5.20	5.20	5.20	5.20	5.20
5.30			5.30	5.30	5.30	5.30	5.30	5.30	5.30	5.30	5.30	5.30	5.30
5.40			5.40	5.40	5.40	5.40	5.40	5.40	5.40	5.40	5.40	5.40	5.40
5.50			5.50	5.50	5.50	5.50	5.50	5.50	5.50	5.50	5.50	5.50	5.50
6.00			6.00	6.00	6.00	6.00	6.00	6.00	6.00	6.00	6.00	6.00	6.00
6.10			6.10	6.10	6.10	6.10	6.10	6.10	6.10	6.10	6.10	6.10	6.10
6.20			6.20	6.20	6.20	6.20	6.20	6.20	6.20	6.20	6.20	6.20	6.20
6.30			6.30	6.30	6.30	6.30	6.30	6.30	6.30	6.30	6.30	6.30	6.30
6.40			6.40	6.40	6.40	6.40	6.40	6.40	6.40	6.40	6.40	6.40	6.40
6.50			6.50	6.50	6.50	6.50	6.50	6.50	6.50	6.50	6.50	6.50	6.50
7.00			7.00	7.00	7.00	7.00	7.00	7.00	7.00	7.00	7.00	7.00	7.00
7.10			7.10	7.10	7.10	7.10	7.10	7.10	7.10	7.10	7.10	7.10	7.10
7.20			7.20	7.20	7.20	7.20	7.20	7.20	7.20	7.20	7.20	7.20	7.20
7.30			7.30	7.30	7.30	7.30	7.30	7.30	7.30	7.30	7.30	7.30	7.30
7.40			7.40	7.40	7.40	7.40	7.40	7.40	7.40	7.40	7.40	7.40	7.40
7.50			7.50	7.50	7.50	7.50	7.50	7.50	7.50	7.50	7.50	7.50	7.50
8.00			8.00	8.00	8.00	8.00	8.00	8.00	8.00	8.00	8.00	8.00	8.00
8.10			8.10	8.10	8.10	8.10	8.10	8.10	8.10	8.10	8.10	8.10	8.10
8.20			8.20	8.20	8.20	8.20	8.20	8.20	8.20	8.20	8.20	8.20	8.20
8.30			8.30	8.30	8.30	8.30	8.30	8.30	8.30	8.30	8.30	8.30	8.30
8.40			8.40	8.40	8.40	8.40	8.40	8.40	8.40	8.40	8.40	8.40	8.40
8.50			8.50	8.50	8.50	8.50	8.50	8.50	8.50	8.50	8.50	8.50	8.50
9.00			9.00	9.00	9.00	9.00	9.00	9.00	9.00	9.00	9.00	9.00	9.00
9.10			9.10	9.10	9.10	9.10	9.10	9.10	9.10	9.10	9.10	9.10	9.10
9.20			9.20	9.20	9.20	9.20	9.20	9.20	9.20	9.20	9.20	9.20	9.20
9.30			9.30	9.30	9.30	9.30	9.30	9.30	9.30	9.30	9.30	9.30	9.30
9.40			9.40	9.40	9.40	9.40	9.40	9.40	9.40	9.40	9.40	9.40	9.40
9.50			9.50	9.50	9.50	9.50	9.50	9.50	9.50	9.50	9.50	9.50	9.50
10.00			10.00	10.00	10.00	10.00	10.00	10.00	10.00	10.00	10.00	10.00	10.00



10 / 686

● 風土之部

大正元

101
686

●風土之部

大正元年員辨郡治要覽目次

●統計之部

村大字名

笠田	1,000	山郷	1,150	阿下喜	1,350	十社	1,350	中里	2,050	立田	2,150	白瀨	2,150	西藤原	2,350	東藤原	2,650	治田	2,850	丹生川	3,150	石樽	3,450	三里	3,750	梅月井	4,050	大長	4,350	大長梅月井	4,650	里石	4,950	樽丹生川	5,250	田東藤原	5,550	西藤原	5,850	白瀨	6,150	田中	6,450	里十	6,750	社阿下喜	7,050	山郷	7,350	笠田	7,650
----	-------	----	-------	-----	-------	----	-------	----	-------	----	-------	----	-------	-----	-------	-----	-------	----	-------	-----	-------	----	-------	----	-------	-----	-------	----	-------	-------	-------	----	-------	------	-------	------	-------	-----	-------	----	-------	----	-------	----	-------	------	-------	----	-------	----	-------



特 101
686

大正元年員辨郡治要覽目次

●風土之部

位置 廣域 地勢 沿革 山岳 原野 河川 池沼 濕布 名所舊蹟 官公署

一〇七六六四三三二一一一

目次

●統計之部

村大字名

○要覽

要覽 (其一)
(其二)

○氣象

同 溫度・雲量・雨雪量・風雨
天氣

○土地

官有地
民有地反別地價 第一種
民有地增減

二七 二五 二三



一一

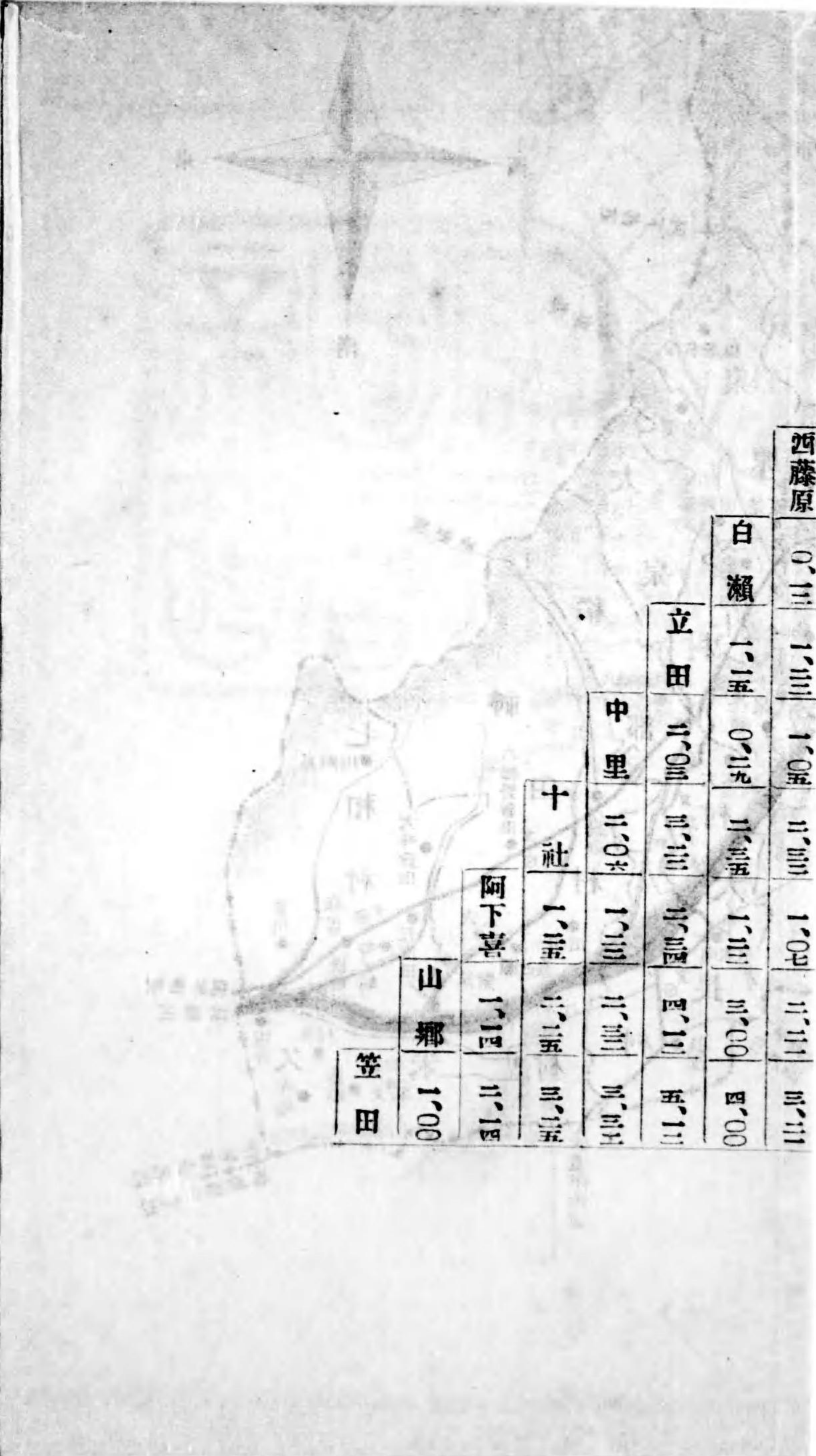

○戶口

戶數人口	三一
現住者職業別	三二
同戶數職業別	三三
同人口出入及出生死亡	三三
本籍人口族稱別	三三

○農業

生產的戶數及人口業別	三七
耕作地反別	三八
米作付反別及收穫表	三八
麥作付反別及收穫表	四〇
農事必行事項成績ノ一	四一
同上ノ二	四二
同上ノ三	四二
同上ノ四	四二

各種農產物ノ一

同上ノ二	四三
同上ノ三	四三
同上ノ四	四四
同上ノ五	四四
同上ノ六	四四
同上ノ七	四四
特用農產物ノ一	四五
同上ノ二	四五
果實產額ノ一	四六
同上ノ二	四六
同上ノ三	四六
製茶	四七
桑葉及生茶產額表	四七
養蠶ノ一	四七

○森林

養蠶ノ二	四八
牛馬豚	四八
獸醫及蹄鉄工	四九
屠牛	四九
家禽	五〇
養蜂	五〇
家畜市場表	五〇
森林面積	五五
原野面積	五五
植林面積	五五
竹林面積	五六
各種林產物	五六
狩獵人員	五七

○漁業

礦產物	六一
漁獲物	六五
水產養殖	六五

○工業

工場	六七
製絲	六七
織物	六七
工產物種類ノ一	六八
同上ノ二	六八
同上ノ三	六八
同上ノ四	六八
同上ノ五	六九
同上ノ六	六九
同上ノ七	七〇

同上ノ八	七〇
同上ノ九	七〇
同上ノ十	七一
同上ノ十一	七一
工業人員	七一
○商業	
商業戶數(縣稅)	七五
國稅營業者	七五
縣稅營業者ノ一	七五
同上ノ二	七六
市場	七六
○金融	
銀行	七九
質屋貸出金高表	八〇
賣買抵當ニ關スル登記件數	八〇

郵便爲替及振替貯金	八一
郵便貯金	八一
○交通	
道路ノ一(縣道)	八五
道路ノ二(郡道)	八五
橋梁ノ一	八七
橋梁ノ二	八七
里程ノ一	八九
里程ノ二	九〇
郵便・電信・電話	九一
船車(其一)	九二
同上(其二)	九三
○教育	
學齡兒童	一〇一
小學校學級及兒童	一〇二

小學校教員	一〇二
村立小學校教員住宅	一〇三
授業料ヲ徵收スル學校	一〇三
公私立諸學校	一〇三
村立學校教員月俸平均額	一〇四
公學費表	一〇五
小學校教員加俸	一〇五
○衛生	
醫師	一〇九
產婆看護婦鍼灸按摩按腹	一〇九
死亡(其一)	一一〇
同上(其二)	一一〇
出生	一一〇
盛衰比較	一一一
傳染病	一一一

トヲホーム患者	一一一
○神社宗教	
神社神官	一一五
寺院僧侶	一一五
○兵事	
陸軍ノ一	一二九
同上ノ二	一二九
海軍	一二九
陸軍徵兵	一二〇
第一國民兵人員	一二〇
第二國民兵人員	一二〇
海軍志願兵	一二一
壯丁學力成績	一二一
○警察	
警部及巡查	一二五

火災及消防

一二五

捕ニ就キシ犯罪人員並ニ警察

犯處罰令處斷人員

一二五

盜 難

一二六

○財政

國 稅

一二九

縣 稅

一二九

村 稅

一三〇

諸稅滯納

一三一

郡役所費

一三二

郡 費

一三三

郡有財產

一三四

郡積立金

一三四

町村費決算歳入ノ一

一三五

同 歳入ノ二

一三六

同

歳入ノ三

一三八

同

歳出ノ一(經常部)

一四〇

同

歳出ノ二(經常部)

一四一

同

歳出ノ三(經常部)

一四三

同

歳出ノ一(臨時部)

一四五

同

歳出ノ二(臨時部)

一四六

村 債

一四八

各種積立金現在額

一四八

水利組合費決算(歳入)

一五〇

同 (歳出)

一五一

郡農會費決算

一五二

勤儉貯蓄組合貯金高調

一五二

○議會

衆議員・縣會・郡會議員及選舉
有權者

一五七

○各種五ヶ年比較

戶 口

一七一

生 産 品

一七一

諸稅負擔額

一七二

郡費及村費

一七二

米

一七三

麥

一七四

養 蠶

一七四

小學校兒童就學並出席歩合

一七五

○附 録

各種組合

一六五

産業組合

一六六

水利組合

一六八

赤十字社・愛國婦人會・海員掖

一六八

濟會

一六八

風土之部

位置

本郡ハ三重縣ノ最北端ニ位シ東經百三十六度三十三分十八秒北緯三十五度六分二十九秒（大泉原村大字楚原）ニ相當ス

疆域

東ハ桑名郡ニ接シ西ハ山嶽ヲ割リテ滋賀縣犬上郡、愛知郡ニ界シ南ハ三重郡ニ隣リ北ハ裏山ニ倚リ岐阜縣海津、養老兩郡ニ境ス

廣袤

南北七里六町東西三里二十八町ニ亘リ面積十四方里余周圍二十三里二十五町アリ

地勢

郡ノ西北ハ龍ヶ嶽、三國ヶ岳、藤原ヶ岳等屹立シ其山脈連亘シテ翠屏ヲ環ラス南東ハ地勢單調ニシテ起伏渺シ、員辨川ハ郡ノ中央ヲ縱貫シ溪澗ノ諸水悉ク皆之ニ合シテ一大河流トナル、其水系

怡モ植物ノ潤葉面ニ葉脈ノ分歧スルガ如シ、此川往時高瀬通航ノ便アリシモ近年道路ノ改修ニ伴ヒ次第ニ其數ヲ減シテ今日ニアリテハ僅ニ竹筏ヲ流下スルニ過キス

沿革

本郡ハ舊桑名藩及忍藩ニ屬ス明治元年桑名藩ニ屬スル地ハ領主松平越中守定敬故アリテ其領地ヲ悉ク沒收セラレ尾州侯ノ取締所トナレリ。同二年六月各領主ノ名稱ヲ廢シ藩知事ヲ置カルニ及ヒ同年八月桑名藩ハ故松平越中守定和ノ子萬之助桑名藩知事トナリ尾州侯ヨリ引渡サル
 明治三年一月、桑名、忍藩ノ各一部ヲ割キ度會縣ニ屬セシメ越テ四年七月桑名藩ヲ桑名縣ニ同
 年九月忍藩ヲ忍縣ニ改稱セラレ同年十一月桑名、忍、度會ノ各縣ヲ廢シ安濃津縣ト改メラレ翌
 五年三月更ニ三重縣トナル
 明治四年十一月行政區劃ヲ定メラレ郡ハ三重縣第四大區ヲ置キ大區扱所一ヶ所及小區扱所四ヶ
 所ヲ設ケラレタリ、同十二年二月郡區改正ニヨリ大區ヲ廢シ郡役所ヲ南大社村ニ置キ同十六年
 今ノ地ニ移サレタリ
 明治二十二年四月町村制實施ノ際小村ヲ整理シ二十二ヶ村トナリ同四十年ニ於テ尙ホ北石加、
 南石加ノ兩村ヲ併合シ二十一ヶ村トナリ現今ニ至ル

山岳

山岳ハ到ル處ニ參差麗迤シ屈指ニ遠アラスト雖岬嶮峻嶮ノモノ少ク禿山巒峯亦極メテ稀ナリ、
 今海拔二千尺以上ノモノヲ擧グレバ左ノ如シ

名	稱	所屬村大字	海拔高サ	村役場ヨリ 嶺ヘノ距離
龍ヶ岳		石榑村大字石榑南	三、六三〇	一、二二〇
藤原ヶ岳		(東藤原村大字 西野尻 西藤原村大字 坂本)	二、四〇〇	一、三〇〇
三國ヶ岳		立田村大字篠立	四、三〇〇	一、二〇〇

原野

藤原ヶ岳、龍ヶ岳等ノ山麓ヨリ展開シテ大小ノ原野頗ル多ク其廣漠タル有名ノモノヲ擧グレバ
 左ノ如シ

名稱	所在地名	廣	袤	面積
京ヶ野	十社村	東西南北	七八〇間 ?	一〇、八〇町 ?
麻生野	山郷村	東西南北	六〇〇間	一五、〇〇町 ?
白瀬野	白瀬村	東西南北	三〇〇間 一五〇間	?
六石野	治田村	東西南北	五二五間 七九〇間	?

河川

河川ハ皆水淺クシテ舟楫運輸ノ便ナク獨リ郡ノ中央ヲ縦貫スル員辨川ハ大小數十條ノ河流ヲ合シ桑名郡ニ入りテ町屋川トナリ伊勢海ニ注グ、其主ナルモノ左ノ如シ

名稱	水源	流末	延長里程
立田村大字篠立	立田村大字篠立	桑名郡ニ入り伊勢海ニ注ク	(郡内經過里程) 五里餘
石傳村龍ヶ岳	石傳村龍ヶ岳	梅戸井村大字大井田ニテ員辨川ニ合ス	三里三町

戶上川	笠田村大字市ノ原	稻部村ニテ同上	二里二十六町
辨天川	神田村大字穴太	神田村大字岩新田ニテ同上	一里二十二町
嘉例川	七和村大字嘉例川	七和村大字星川ニテ同上	一里九町
藤川	神田村大字鳥取	神田村大字穴太ニテ同上	一里二十九町
三狐子川	梅戸井村大字梅戸	久米村大字島田ニテ同上	二里十三町
源太川	石傳村大字石傳北山	三里村大字高柳ニテ同上	一里三十五町
青山川	治田村大字新町	山郷村大字麻生田ニテ同上	二里九町
山田川	山郷村大字南、北中津原	同上	二里十八町
多志田川	治田村大字別名	治田村大字別名ニテ同上	一里二十六町
明智川	笠田村大字市之原	笠田村大字下笠田ニテ同上	二里六町
相場川	中里村大字鼎	中里村大字川合ニテ同上	二里三十二町
鎌田川(田切川)	十社村大字二之瀬、川原	東藤原村大字石川ニテ同上	二里三十四町
貝野川	十社村大字小原一色	阿下喜村大字阿下喜ニテ鎌田川ニ入ル	三里七町

池沼

大小ノ池沼各所ニ散在シテ何レモ灌溉用水ヲ湛ス概ネ人爲ノモノ多ク其主ナルモノヲ舉グレバ左ノ如シ

名	稱	所屬地名	面積
野入溜		梅戸井村大字門前	九〇、〇〇〇 ^反
野間溜		三里村大字石一下	八、〇〇〇
笠田池		笠田村大字笠田新田	一八二、二五〇
奴女里溜		大泉村大字東一色	二四、五〇〇
藤溜		同村大字大泉	四三、七〇〇

瀑布

名	稱	所在地名	高さ	巾
觀音瀧		十社村大字川原	七丈二尺	六尺
石傳瀧		石傳村大字石傳南	三丈六尺	一丈五尺
鳴谷瀧		西藤原村大字坂本	五丈五尺	一丈五尺

名所舊蹟

本郡ハ名所舊蹟ニ乏シク殆ンド掲グヘキモノナシ、稍其著名ナルモノヲ舉グレバ
 平群神社
 久米村大字志知ニアリ平群木菟宿禰命ヲ祀ル郷社ナリ
 猪名部神社
 郷社ニシテ稻部村大字北大社ニ在リ饒速日命及伊香我色男命ヲ祀リ天照大神、素戔命ヲ合祀ス
 鴨神社
 丹生川村大字丹生川上ニアル郷社ナリ加茂別雷命ヲ祀リ伊弉諾命大幡大神ヲ合祀ス創建詳ナラズ
 聖寶寺
 西藤原村大字坂本藤原ヶ岳ニアリ臨濟宗妙心寺派末寺ナリ、大同二年僧最澄ノ創立ニ係ル、

嵯峨天皇寺領若干ヲ賜ヒ修造料ニ充ツ地域西南ニ山ヲ負ヒ東北ハ展望開豁ナリ、本堂ノ前ニハ小池ヲ湛ヘ翠松碧杉幽邃ノ趣尤モ雅懷ヲ養フニ足ル、本堂ヲ距ル數十間ノ溪間ニ飛泉アリ霞ヶ瀧ト云フ直下約五十尺氣勢鞏翰トシテ溪谷ヲ撼カシ飛沫四隣ヲ鎖シテ朦々盛夏八月猶肌ニ粟ヲ生ス、其他春櫻ノ興秋楓ノ觀共ニ雅客ヲ樂マシム

照光寺

石樽村大字石樽南ニアリ眞宗西本願寺末ナリ、小松重盛四代ノ孫盛綱ノ四男長崎照光本村ニ來リ禪僧トナリ一寺ヲ創立シ其氏名ヲ用ヒテ寺號トス、正嘉中本宗ニ改メ名ヲ澄念ト稱ス、織田信雄北勢ヲ領セシトキ寺領ヲ寄附ストイフ

行順寺

山郷村

創立詳カナラス、往古眞言宗高野山ノ末流ナリ後兵火ニ逢ヒ數百歳ノ後二階堂備中ノ守行敦ノ曾孫正之助釋正玄坊右道場ノ主僧形部坊(或ハ空賢トモ稱ス)ヲ師トシ此地ニ住ス然ルニ文安五年辰十一月大谷本願寺ノ宗流ニ歸依シ師弟共ニ轉宗ス、曾テ寶徳元年巳ノ春蓮如上人諸國巡拜ノ砌立寄暫時滞在セシコトアリシト云フ今尙種々ノ篋等ヲ保存セリ例年之ヲ開扉シ諸人群集ス

篠立風穴

立田村大字篠立三國ヶ岳ノ山中ニアリ洞口高十七尺幅十八尺東南ニ面シ、員辨川ニ臨ム、洞中常ニ冷風ヲ生ズ深奥測リ難クシテ窟内風曲左右ス又中ニ鐘乳石ヲ産ス

春澄善繩館址

中里村大字長尾ニ在リ、森林中礎石ヲ存ス、是其館址ナリト稱ス、善繩本姓猪名部造本郡ノ人タリ祖財部磨本郡ノ少領ナリ、又父豊雄ハ周防ノ大目ニシテ善繩博學漢思入リテ朝廷ニ仕ヘ貞觀中恩遷シテ參議正三位ニ至ル、嘗テ勅ヲ奉シテ續日本後紀四十卷ヲ撰修ス十二年二月薨ス年七十四、其裔、員辨三郎行綱及其子行經等相繼テ此ニ住ス後家絶ス、此地ニ善繩ノ靈ヲ祀ル小祠アリシモ明治四十年中同村々社猪名部神社ニ合祀セラレタリ

火塚

石樽村大字石樽東ニ俗ニ火塚ト稱スルモノ二十二基アリ諸處ニ散在ス、圓形ニシテ石ヲ以テ疊ミ周リ十二三間ヨリ三十間ニ至ルモノアリ皆南面ス、塚中ヨリ土器ノ破壊セルモノヲ掘出セシコトアリト傳フ、大古朝廷ヨリ火ノ降ルコトヲ諭告アリタル時之ヲ築キ潛匿セシ所ナリト云フ

員辨行綱墓

中里村大字長尾ニ在リ面積拾坪塚上小石ヲ散布ス行綱三郎ト稱シ本郡郡司タリ
麻績連ノ塚

一名王塚、又ハ茶臼山ト稱シ山郷村大字麻生田ニ在リ麻田野ニ接ス大小ニアリ一ハ高二間周
圍六十間一ハ高一間周圍三十間共ニ南面シ相距ル六間許リ、里人傳ヘテ長白羽神ノ孫麻績連
ノ墳ナリトス

因云フ此古墳ヲ距ル五、六丁ニシテ天白神社ト稱スル古祠アリ長白羽神ヲ祀リシモノナリシ
モ明治四十年中同村内ノ麻生田神社ニ合祀セリ
治田城址

治田村大字麓村ニアリ、現今山林タリ高百五十尺許古井樓櫓ノ跡ヲ存ス、永祿中楠正具之ニ
居ル其後治田五郎兵衛及其子山城守本城ヲ守ル天正年中織田氏ニ滅サレ城廢ス

官公署

(各村役場及各種學
校、小學校ヲ除ク)

署名	所在地	署名	所在地
----	-----	----	-----

員辨郡役所
大泉原警察署
四日市區裁判所
同 楚原出張所
同 阿下喜出張所
大泉原郵便局

大泉原村大字楚原
同上
同上
阿下喜村大字阿下喜
大泉原村大字楚原

大長郵便局
阿下喜郵便局
白瀨郵便局
三重縣米穀検査所
大泉原出張所
三重縣蠶業取締所
海藏支所大泉原出張所

大長村大字南大社
阿下喜村大字阿下喜
白瀨村大字本郷
員辨郡役所内
同上

村大字名

(△ヲ付シタルハ村
役場所在地ヲ示ス)

村名	大字	字	名
久米村	△志知、坂井、友村、島田、赤尾、中上		
大長村	△長深、南大社		
梅戸井村	△南金井、梅戸、門前、大井田		
三里村	△平塚、高柳、石樽下		
石樽村	△石樽南、字賀、字賀新田、石樽東、石樽北山、石樽北、中野		
丹生川村	△丹生川久下、片樋、丹生川中、丹生川上		

統計之部

七	神	稻	大	大	笠	山	阿	十	中	立	白	西	東	治
和	田	部	泉	泉	田	鄉	下	社	里	田	瀨	藤	藤	田
村	村	村	村	村	村	村	喜	村	村	村	村	原	原	村

△東村、中山、垣内、別名、麓村、新町、奥村	△下野尻、東禪寺、石川、西野尻	△坂本、大貝戸	△本郷、市場、山口、志禮石新田	△篠立、古田	△上相場、鼎村、上之山田、日内、下相場、長尾、川合	△畑毛、川原、千司久連新田、二之瀨、田邊、摺崎、下平、向平、京ヶ野新田、西貝野、東貝野、小原一色	△阿下喜、瀨木、飯倉	△南中津原、鼓村、大辻新田、北中津原、平野新田、其原、麻生田	△笠田新田、上笠田、下笠田、宇野、市之原、坂東新田	△楚原、御園、畑新田、平古、松名新田、大泉新田、北金井	△大泉、西方、東一色	△大木、八幡新田、北大社	△六把野新田、鳥取、山田、瀨古泉、穴太、筑紫	△芳ヶ崎、森忠、星川、巖新田、嘉例川、五反田、大仲新田
-----------------------	-----------------	---------	-----------------	--------	---------------------------	--	------------	--------------------------------	---------------------------	-----------------------------	------------	--------------	------------------------	-----------------------------

新加坡

要覽 (其二)

大正元年

村名	土地	戶數	人口	租稅	現住一戶二付土地租稅
久米村	五〇一・三	四六	二,三〇九	二,九九六	一・二
大長村	三三三・九	三七五	一,七二五	三,八九一	一・〇
梅井村	六六・五	六五	三,二九五	四,三四三	一・二
三里村	三三三・〇	三三三	一,一五六	七,八六九	一・〇
石生村	一八九二・三	六八八	三,二九七	二,七五四	二・九
丹生川村	三八〇・九	三七六	二,〇五四	三,四一八	一・〇
治田村	一四八〇・五	五八九	二,五三五	二,九六四	二・五
東藤原村	五九二・三	三〇八	一,六二四	九,八一四	一・九
西藤原村	六九九・五	三三三	一,一〇九	六,二二三	二・七
白瀨村	七九八・〇	三五六	一,九八四	二,一〇五	二・一
立田村	七三〇・三	一六八	七四三	四,〇三八	四・四
中里村	一〇九六・六	五三三	二,三五五	一八,一八三	二・〇
十社村	二八四一・四	七六	三,三四五	二七,一五一	三・九

要覽

一三

要覽

村名	土地	戶數	人口	租稅	現住一月二付
阿下喜村	四一、七	三八	二、一〇	三、九六	一、一
山郷村	七二、〇	四二	二、二八	三、五七	一、七
笠田村	七七、三	四三	二、五五	一四、九一	一、九
大泉原村	五四、六	四二	二、三〇	二九、六三	一、三
大泉村	三六、九	三〇	一、五七	一三、七三	一、二
稻部村	三九、〇	三四	一、八四	一四、一九	一、一
神田村	七五、〇	五〇	二、九三	二四、七四	一、五
七和田村	四八、一	三〇	一、七四	一六、〇〇	一、六
總計	一七三、九、八	八、七七八	四、八七二	三八八、九八八	一、九

一四

現住一月二付

要覽 (其二)

大正元年

村名	農產	工產	林產	水產	畜產	鑛產	計	現住一月二付
久米村	一三、九四六	三六、一四五	二、〇八八	三三	一、八〇五		二六、〇三	六、二
大長村	一〇、六九五	四、五五九	七、九	三、七	九三〇		一四、五、三八	八、八
梅月井村	一五、八二	九四、五八三	七、三〇三	一、五三三	三、七六六		三三、九六	五、七
三里村	六、八三七	三、四九四	一、九六九	八三	八八三		七、二五五	三、二
石傳村	二七、二〇三	七、八九九	四、七三六		二、六八九		三七、五、四七	三、四
丹生川村	八七、六八四	三、八五六	二、八七三	三、四	九〇〇		一〇五、四、四六	二、八〇
治田村	二〇、〇六二	五、〇四四	一七、九三三	三、〇	一、四九三	一、三	一、九四、〇、五八	三、二
東藤原村	七、七八二	一〇、二八五	二、六三三	一、六	八九三		九、八、八二	二、九八
西藤原村	四、七五六	一、九八六	七、七〇〇	五	二〇		七、〇、七、七	二、九〇
白瀨村	九、六七五	八、八二七	一〇、九一八	五	六三		二八、一、〇二	三、〇
立田村	二、四、一四三	一、三三五	二、五七六		三三		三、六、三、七	一、六七
中里村	一、八、四〇三	一、五、五九八	一〇、四八八	一、三	一、八〇〇		一、七、六、四、二	三、七
十社村	一、五、八六〇	一、四、六二八	一、八、七三二	四	四、二八〇		一、四、四、六、五	二、六八

要覽

一五

氣象

要覽

村名	農產	工產	林產	水產	畜產	鑛產	計	現住戶
阿下喜村	一〇三、六三三	三六、七六三	四、三〇一	二三五	九〇二	—	一四、七三三	三三六
山郷村	八〇、五五五	四〇、六九八	四六九	二二二	八五六	—	一三、六七九	二六六
笠田村	一四、六四九	一四、三三〇	二、六二二	一五三	二、六五五	—	一四、四〇七	三六六
大泉原村	九六、二〇〇	三九、四〇九	三三三	五〇	五〇六	—	一三、四一八	三三四
大泉村	一五、一五六	三、三九八	八五〇	三四	一、九九〇	—	二二、五八	三九八
稻部村	一〇三、五四六	二二、三四三	五二	一三三	三三〇	—	一五、三九三	三三〇
神田村	一九、六〇八	三三、六四六	二、兜二	六四四	一、七四五	—	三三、一〇四	四四六
七和村	七七、五〇五	四一、七三三	一、二二五	—	二、五八〇	—	一三三、〇三三	四〇一
總計	二、三六七、七〇八	六三九、三六七	一四六、一〇八	四、五七七	五二、〇二六	二六七	三、二〇五、九五三	三三六七

● 氣象

温度、雲量、雨雪量、風向

月別	一ヶ月間平均		一ヶ月分	月別	一ヶ月間平均		一ヶ月分
	温度	雲量			温度	雲量	
一	五、九二	五、四	五、七、三	七	七、一	二五〇、五	南東
二	八、九四	六、五	四、五、二	八	五、〇	一三三、一	南東
三	二、三三	六、二	二、六、二	九	七、四	三三、五	南東
四	五、三六	五、三	二、七、一	十	五、三	八七、八	北西
五	九、八八	五、七	一、四、一	十一	四、七	七、二	北西
六	三、六六	五、三	三、六	十二	六、五	九六、六	西

備考 一、氣温ハ地上(海拔七十四尺)三尺六寸六分ノ高サニ於ケル午前十時ノ攝氏ノ度ナリ
 一、一耗ノ降水量ハ一坪ニ付一升八合三勺ノ割合ニシテ即チ十耗ハ一反歩面ニ對シ約五十五石ニ相當ス

天氣

氣象

土地

月別	氣象											
	快晴	晴天	曇天	大雨	雪	雹	霰	降水	雪	霰	雹	霰
十一月	七	二	二	六	〇	五	二	二	八	六	四	七
十月	〇	三	七	四	〇	六	八	五	三	〇	〇	五
九月	〇	五	九	二	九	三	八	二	五	〇	〇	八
八月	四	二	四	九	二	八	三	四	五	五	五	一
七月	〇	三	〇	五	〇	八	七	三	三	二	二	六
六月	四	一							一	二	一	三
五月	四	一							一	六	五	
四月				三	一				二		一	
三月	六	二							二	一	三	三
二月	二	二		一							四	
一月				一	四	三		一	二			
全年												

附初雪初霜其他
十一月十一日

初冰
十一月十七日

初雪
十一月二十九日

二〇
現
象

● 土地

官有地

村名	第一種 神社地			第二種 官有地			第三種 田畑			其他			第四種 寺院病院地	計
	計	山林	道路	計	山林	道路	計	山林	道路	計	山林	道路		
久米村	四								一〇〇			二五	五	八七
大長村	四								九九			二八	四	五五
梅井村	四								七二			二六	一	八三
三里村	一								九			二四	三	三四
石傳村									九			二		八七
丹生川村									二四			二		四
治田村	一								二四			二九		六一
東藤原村									九			五		四四
西藤原村									三〇			四		一六
白瀨村	三								二〇			八		二八
立田村									三					六

土地

三三

村名	反地別價	反地別價	反地別價	反地別價	反地別價	反地別價	反地別價	反地別價
久米村	二八五六反	二七、六〇〇	四六一反	五六一二反	一三六六反	一三六六反	二〇四反	七反
大長村	一九八〇	九四、五〇七	五二八	五五六七	四二六	四二六	五六	一八
梅戸井村	三〇五〇	三九、八五一	二六三	八八七九	一八四〇	一八四〇	三九八	三六
三里村	二七、二七七	四七、九六七	三三六	三七八三	五九	五九	三三	三三
石得村	三〇四〇	三三、三三四	二七六	三三九二	一三八五	一三八五	二九九	二
丹生川村	二七、四二一	七、九四二	六四七	三、一七六	六六八	六六八	三三	三三
治田村	三三〇〇	九、四八八	一三三	一、五七九	一〇三三	一〇三三	二二	二二
東藤原村	一三二一	五、六三九	七三	五七九四	二二〇	二二〇	一一	一一
西藤原村	八三三	三〇、六六一	四三五	四八〇二	一五七九	一五七九	六二	六二

民有地反別地價 (第一種)

村名	種別	第一種						
		田	畑	宅地	山林	道路	河川	其他
總計		七	五	三	二	二	四	四三、三三五
七和田村		七						八〇八
神部村								七九二
稻部村								七〇四
大泉原村								五四四
笠田村								九三〇
山郷村								三〇九
阿下喜村								二〇二
十社村								四八九
中里村								五、一六九
村名								計
神社地								
官有地								
田								
畑								
宅地								
山林								
道路								
河川								
其他								
寺院病院地								

村名	種別	田	畑	宅地	山林	原野	其他
白瀨村	反地別價	七、〇七〇	六、四七六	一、七九三	一、三三六	二〇八	一五
立田村	反地別價	五、四六九	二、九六	三、五三三	一、四〇〇	一六六	一
中里村	反地別價	二、七五五	七、八〇	八、四六八	七、〇〇九	二七九	一
十社村	反地別價	二、四一五	一、八七三	一、〇八九	九、七三	二〇七	一
阿下喜村	反地別價	八、五九九	九、九九六	二、八七	一、〇〇一	一、五	一
山郷村	反地別價	一、八八二	八、八八	六、九六九	一、三三	一、六〇	一
笠田村	反地別價	三、〇八	二、七三	六、二六	一、四〇五	一、三	一
大泉原村	反地別價	三、九六	一、八九	七、九四	二、三九	二〇八	一

民有地増減

(大正元年末)

種目	増		減	
	反別	地價	反別	地價
大泉村	二、三三〇	一、八〇	一、四〇三	八四
稻部村	九、七六六	四、五	二、二八五	二、八
神田村	三、九二二	八、五二	九、八二五	二、三六九
七和村	七、九六九	九、九	三、八四	六、七〇
計	一、九三三	一、一〇一	一、四〇三	一、三〇

種目	反別	地價	種目	反別	地價
有租地	一、三〇〇	一、三、五〇〇	官有地	四、三〇	一、五、〇〇〇
荒地免租年成	六、六〇一	一、七、七、八〇〇	免租地	一、三、三三	一、八、三三〇
開墾年成	四、五、一七、八五	一、〇、五〇、一、四〇	開墾原成	三、八〇〇	二、二、四〇〇

戶口

土地

二八

種目	增		減	
	反別	地價	反別	地價
地目變換	五七,三四〇	二,二七,〇〇〇	五〇六,一八四〇	三,一四,五〇〇
地類變換	二,三三六	五,〇〇〇	三四一,三三三	七八,二五〇
地盤丈量	二	〇〇	一七〇	〇
地目變換地價修正	〇	〇	〇	〇
地類變換地力修正	〇	〇	〇	〇
既往ニ係ル本年分	一九三	六,九七〇	〇	〇
誤謬訂正	〇	〇	一八二	二,一六〇
其他	〇	〇	〇	〇
計	一九九,〇三五	五,〇三一,五九〇	一三五,二〇三	四,五四一,四〇〇

● 戸口

村名	現住戸數	現住人口		計口	本籍		計口
		男	女		男	女	
久米村	四六	一、二五	一、〇九四	二、三〇九	一、二四六	一、二〇九	二、四五一
大長村	三五	八五六	八五九	一、七一五	一、〇七四	一、〇三五	二、一〇九
梅井村	六五	一、六六	一、六六	三、三二五	一、九三九	一、八三三	三、七七二
三里村	三三	五七三	五九	一、一五八	六三	五九五	一、一〇八
石里村	六八	一、六五	一、六三	三、二八七	二、一三三	一、九五三	四、〇八六
丹生川村	三七	一、〇七	一、〇七	二、一四四	一、一三九	一、〇八四	二、二二三
治田村	五九	一、二八	一、二四七	二、五三五	一、八八〇	一、六八八	三、五六八
東藤原村	三〇	八三七	七七七	一、六一四	九四	八七一	一、七九五
西藤原村	二四	五九五	五四	一、一〇九	七四	六五四	一、三九六
白瀬村	三五	一、〇〇	九六四	一、九八四	一、一四四	一、〇一八	二、一六二
立田村	一六	三九三	三五二	七四五	四三	三五	七九八

月口

三一

村名	現住戸數	現住人口		本籍人口	
		男	女	男	女
中里村	五三	一、二五〇	一、二〇五	一、六〇五	一、五五
十社村	七六	一、七二五	一、六三〇	二、二六	二、〇七九
阿下喜村	三八	一、〇三三	一、〇八八	一、〇二六	一、〇七九
山郷村	四八	一、一五五	一、二二六	一、二〇二	一、一五四
笠田村	四三	一、二九六	一、二六九	一、五二	四四九
大泉原村	四二	一、三二	一、〇八九	一、四九	一、二八六
大泉村	三〇五	八二	七六五	九八八	八八六
稻部村	三四五	九三九	九四五	一、八四	一、二四
神田村	五〇	一、五七	一、四七五	二、九三	一、五二
七和田村	三〇七	八七四	八六六	一、七四〇	九七六
總計	八、七八	三三、七八四	三三、〇八八	四四、八七二	四五、四八七

現住者職業別

公務ニ關スル業	八、七八
學術ニ關スル業	三、七六
醫事ニ關スル業	三、七六
農耕ニ關スル業	三、七六
商賣ニ關スル業	三、七六
製造工業ニ關スル業	三、七六
漁撈採舟楫ニ關スル業	三、七六
探礦ニ關スル業	三、七六
力役其他ノ業	三、七六
計	三、七六

現住戸數職業別

職業	戸數	人員(男)	人員(女)
農業	七、〇六	一、六三	一、〇〇
商業	八四	四四三	三三九
工業	三〇〇	六〇一九、五三八	一、三九八
漁業	四〇	五九三	三二九
林業	二	四二	一三
其他	一一	一三五	九九
兼業者アルヲ以テ重複ヲ免レス	八、七八	五七三、五五二	四三三、三四三

現住人口出入及出生死亡

項目	男	女	計
他へ出(寄留其他)	四、六四	三、七六	八、四〇
入	六三	六〇	一二三
寄留	一、二五	一、二五	二、五〇
出生	一、二五	一、二五	二、五〇
死亡	一、二五	一、二五	二、五〇

本籍人口族稱別

農業

男	女	族計	男	女	民計
二九七	三〇〇	六〇七	二六、六五	二五、一七	五一、八二
戶口			三四		

● 農業

生產的戶數及人口業別

大正元年

種別	戶數	人口		計口
		男	女	
農業 兼專業	五,八四二	一五,五五一	一五,三三九	三〇,八八〇
漁業 兼專業	一,二三五	三,四八五	三,四九二	六,九七七
商業 兼專業	三六	三五四	五〇	二九
工業 兼專業	五五	一,二八	一,一三	二,四一
林業 兼專業	二六	六七	五七	一二四
其他	九六	二七四	一九七	四七一
其他	一〇一	四三	三一	七四
其他	五〇	一〇五	八九九	一九〇四

農業

三七

麥作付反別及收穫表

大正元年

村名	作付反別		收穫數量		收穫價額		計	
	大麥	裸麥	大麥	裸麥	大麥	裸麥	數量	價格
久米村	八八〇	二八五	一、三三三	二八五	三、五五七	六、二四四	一、七五五	一九、一九九
大長村	五五五	二七八	八六七	三〇五	三、三〇三	二、七七一	一、〇五五	一三、七八八
梅戶井村	四六六	九四八	五三三	九四八	九、四八〇	五、九八八	一、九四〇	一九、三二六
三里村	一五五	四八二	三三〇	三三〇	六、二六〇	四、四四四	八、九三三	八、五五四
石樽村	一三三	八二四	一六二	七九	九、一六一	三、九六〇	一、三三六	一四、七三一
丹生川村	一三八	三四五	一七八	七〇	三、二四〇	七、三五五	五、五七七	一、五八六
治田村	四三三	四八五	五五三	四七六	五、三五四	二、一六七	一、二二七	八、七五九
東藤原村	五〇〇	一六五	五九一	一七〇	二、〇四〇	一、四〇〇	六、七	六、三三三
西藤原村	二八二	三三七	三二四	二〇八	二、六八九	一、一八八	九、九五	九、〇三三
白瀨村	四五〇	三六六	五二一	一四〇	三、七四〇	一、四四〇	三、九	二、七四八
立田村	一六一	九〇	一六	七二	七、八三	七三〇	三、三五	二、七四八
中里村	一〇六	五二	一〇六	二八七	三、七六〇	三、一五七	二〇六	一四、八七
計	一、〇六八	八八二	一、〇六八	八八二	三、七六〇	三、一五七	二〇六	一四、八七

農事必行事項成績ノ一

米	作		水		麥		作		水	
	種子總量	實行量	家戶數	實行戶數	種子總量	實行量	家戶數	實行戶數	種子總量	實行量
一、六〇三、六八	一、三二八、六八〇	七四二	五六四	八三二、三〇六	三五六、一六七	七、一六九	三、一五五	一、〇六八	八八二	三、七六〇
七、七〇	七、七〇	一、三三三	一、三三三	一、〇六八	八八二	三、七六〇	三、一五五	一、〇六八	八八二	三、七六〇
三、八一	二、四四五	四九〇	一、八一	三、六七五	二、七〇九	七、七	二、二五三	一、〇六八	八八二	三、七六〇
二、九五	二、四二二	三三〇	二、二二	二、二九〇	二、二八〇	七、六六	七、五九	一、〇六八	八八二	三、七六〇
四、二八	三、三五五	三九九	三、四〇	六、一九五	四、九九八	一、八三	一、六四三	一、〇六八	八八二	三、七六〇
五、九八	三、九〇	四七〇	三、九四	五、二九五	三、四三〇	一、四三	一、二七四	一、〇六八	八八二	三、七六〇
三、四五	三、〇八	一、三三	三、四七	四、八六〇	四、二四七	七、八六	一、二六〇	一、〇六八	八八二	三、七六〇
五、七四	三、二七	二、七五	三、七六	六、〇〇六	三、七六〇	一、二六六	一、四八三	一、〇六八	八八二	三、七六〇
九、七〇	七、六三	九〇九	九、二一〇	一、四、四六〇	八、二九九	三、九二一	三、四、四五〇	一、〇六八	八八二	三、七六〇
五、九六	三、七三	四七二	三、六六	四、七七三	二、九三四	一、四四〇	一、二、三七	一、〇六八	八八二	三、七六〇
一、〇六八	八八二	三、七六〇	三、一五五	一、〇六八	八八二	三、七六〇	三、一五五	一、〇六八	八八二	三、七六〇

同上ノ二

共同苗代	共同苗代	組合數	共同苗代	稻	架	乾	燥
苗代總反別	共同苗代	總反別	組合數	實行步合	稻作總反別	同上乾燥	同上步合
一五二、二九四	一六、八七〇	三三	一、三三	四五一、四二五	一三六、四五一		三〇

同上ノ三

綠肥	栽培	培	麥	黑	穗	豫	防
紫雲英	クロバ	綠肥大豆	合計	種子總量	冷水溫湯	浸法實行量	總反別
五六一、一六七	六七〇〇	八〇、六三〇	六七、四五七	八五〇、八〇二	一六三、七三三	三五〇、四九一	五二九、五〇五
							六、〇七

同上ノ四

共同深種田	設置個所數	總反別
	五二	三、四九二

各種農產物ノ一

大正元年

大豆	小豆	豌豆	蠶豆	落花生
收穫高	收穫高	收穫高	收穫高	收穫高
價額	價額	價額	價額	價額
七、六三〇	四、五五六	三、四	二、三三	六、五三
				一〇三
				八七六

同上ノ二

粟	稗	黍	蕎麥	麥	玉蜀黍
收穫高	收穫高	收穫高	收穫高	收穫高	收穫高
價額	價額	價額	價額	價額	價額
七、二〇一	八三三	三、五三四	二、八〇	二、〇四四	八九九
					六、二九三
					一八
					七三六

同上ノ三

蜀黍	胡椒	麻	大豆	薤	甘藷
收穫高	收穫高	收穫高	收穫高	收穫高	收穫高
價額	價額	價額	價額	價額	價額
三、〇一〇	七	一、二九二	七九	五四四	二八九
					一、三四三
					三三六、六二三
					一七、七四六

同上ノ四

馬鈴薯	青芋	蒟蒻	芋	漬菜	甘藍
收穫高	收穫高	收穫高	收穫高	收穫高	收穫高
價額	價額	價額	價額	價額	價額
七、九三	五五	三四、〇八〇	七、四五	三三、二二	八、〇八
二五	三四、〇八〇	三三、二二	八、〇八	二五、五四	五、二七
三五〇	二五	三五〇	二五	三五〇	二五

同上ノ五

蘿蔔	葡萄	蕪菁	胡蘿蔔	蘿蔔	葱	牛蒡
收穫高	收穫高	收穫高	收穫高	收穫高	收穫高	收穫高
價額	價額	價額	價額	價額	價額	價額
五八、八二	二、五三	七、三九	四、六四	三、八四〇	四、七八	二、九六〇
一、三六	二、五三	七、三九	四、六四	三、八四〇	四、七八	二、九六〇
三五、五〇	一、三六	三五、五〇	一、三六	三五、五〇	一、三六	三五、五〇

同上ノ六

筍	胡瓜	南瓜	瓜	獨活	落
收穫高	收穫高	收穫高	收穫高	收穫高	收穫高
價額	價額	價額	價額	價額	價額
七、二四〇	九八	一八、八二〇	一、二五	一、四〇〇	二五
一、二五	九八	一八、八二〇	一、二五	一、四〇〇	二五
六〇	一、二五	六〇	一、二五	六〇	一、二五

同上ノ七

生薑	薑	乾薑	薑	蕃薯	椒	茄	子	生百	合	合	計
收穫高	收穫高	收穫高	收穫高	收穫高	收穫高	收穫高	收穫高	收穫高	收穫高	收穫高	收穫高
價額	價額	價額	價額	價額	價額	價額	價額	價額	價額	價額	價額
七、六三六	一、九二〇	七三〇	五〇〇	七九八	一六〇	四、五〇三	三、五八〇	七三	三五	六、〇六一	一、五、五七
一、五、五七	七、六三六	一、五、五七	七、六三六	一、五、五七	七、六三六	一、五、五七	七、六三六	一、五、五七	七、六三六	一、五、五七	七、六三六

特用農産物ノ一

大正元年

實	棉	大	麻	葉	藍	蘭	甘	蔗
收穫高	收穫高	收穫高	收穫高	收穫高	收穫高	收穫高	收穫高	收穫高
價額	價額	價額	價額	價額	價額	價額	價額	價額
四九四	六三	六	三	二六、五〇〇	七、七〇〇	一四、八二三	五、三三七	一、九四七
一、九四七	四九四	一、九四七	四九四	一、九四七	四九四	一、九四七	四九四	一、九四七

同上ノ二

菜	種	紫雲英	種子	系	瓜	合	計
收穫高	收穫高	收穫高	收穫高	收穫高	收穫高	收穫高	收穫高
價額	價額	價額	價額	價額	價額	價額	價額
六、二二七	七九、二三三	二四三	六、二二七	一八、〇〇〇	三七〇	四、八七〇	九、五五
九、五五	六、二二七	九、五五	六、二二七	九、五五	六、二二七	九、五五	六、二二七

果實產額ノ一

大正元年

種類	收穫高	價額	收穫高	價額	收穫高	價額	收穫高	價額	收穫高	價額	收穫高	價額	
桃	五、六	三、三〇	三、七〇	一、三二	一、六、九六	六、〇二四	一、六六	四〇四	三	七			
梨													
柿													
枇杷													
葡萄													
橘													
柑													
ネーブル													
オレンジ													
夏橙													
栗	一、三	一、五八二	三、九三	一〇二	七、八〇	二、八三七	三〇	一八	一	・	三		
無花果													
密柑													
李	三、二五〇	五〇	二〇〇	九六〇	五〇七	一、二二五	二、二〇〇	五六	三、一八四	八二〇	石	一五、六九〇	
梅													
澁柿													
其他柑橘類													
合計													
收穫高	價額	收穫高	價額	收穫高	價額	收穫高	價額	收穫高	價額	收穫高	價額	收穫高	價額

同上ノ三

製茶

桑葉及生茶產額表

大正元年

年次	茶園反別	製茶戸數	產		製造家一戸 二付製造高	同上價額		
			數量	價額				
大正元年	二八九反	一、七六六戸	六、九八八	九六、五五四	三六	六		
種別	春蠶期 採収量	夏蠶期 採収量	秋蠶期 採収量	計	一番茶 採収量	二番茶 採収量	三番茶 採収量	計
工	四七、八四五	三三六、六〇八	二四、八〇五	八九、三五八	一七六、四五	四九、五一	八〇	三三六、〇八五
捕	八五、〇九一	四三、四五九	一四、九七七	一四三、五七	四〇、五八四	七、四三三	二三	四八、〇三九
女	五、七六二	五、六三四	三、七二八	一五、一三四	三、三七二	一、〇三九	一	四、三〇〇
男	一四、四〇一	一〇、〇五六	八、五七九	三三、〇三七	二四、三四八	八、二七一	六	三三、五五

養蠶ノ一

家禽

市場地名	常設定期 臨時別	開場回数	牛又八馬	出 場 頭 數	販 賣 頭 數	販 賣 價 格	養蜂		鷄	
							巢箱數	產額	個數	價格
大長村大字南	臨時	一	牛	三〇	二〇	八	二	三	三	三
梅戶井村大字	臨時	二	馬牛	一五	一五	一五	一五	一五	一五	一五
南金井	臨時	二	馬牛	一五	一五	一五	一五	一五	一五	一五
丹生川村大字	臨時	四	馬牛	一五	一五	一五	一五	一五	一五	一五
丹生川久下	臨時	四	馬牛	一五	一五	一五	一五	一五	一五	一五
阿下喜村大字	臨時	九	馬牛	一五	一五	一五	一五	一五	一五	一五
阿下喜	臨時	九	馬牛	一五	一五	一五	一五	一五	一五	一五
十社村大字畑	臨時	一	牛	一五	一五	一五	一五	一五	一五	一五
毛	臨時	一	牛	一五	一五	一五	一五	一五	一五	一五
山郷村大字麻	臨時	一	牛	一五	一五	一五	一五	一五	一五	一五
生田	臨時	一	牛	一五	一五	一五	一五	一五	一五	一五
大泉原村大字	臨時	一	牛	一五	一五	一五	一五	一五	一五	一五
北金井	臨時	三	馬牛	一五	一五	一五	一五	一五	一五	一五

蜂種	巢箱數	產額	價格	產額	價格	產額	價格
日本種	三六	六〇	三三	三	二	三	一三

家畜市場表

大正元年

市場地名	常設定期 臨時別	開場回数	牛又八馬	出 場 頭 數	販 賣 頭 數	販 賣 價 格
大長村大字南	臨時	一	牛	三〇	二〇	八
梅戶井村大字	臨時	二	馬牛	一五	一五	一五
南金井	臨時	二	馬牛	一五	一五	一五
丹生川村大字	臨時	四	馬牛	一五	一五	一五
丹生川久下	臨時	四	馬牛	一五	一五	一五
阿下喜村大字	臨時	九	馬牛	一五	一五	一五
阿下喜	臨時	九	馬牛	一五	一五	一五
十社村大字畑	臨時	一	牛	一五	一五	一五
毛	臨時	一	牛	一五	一五	一五
山郷村大字麻	臨時	一	牛	一五	一五	一五
生田	臨時	一	牛	一五	一五	一五
大泉原村大字	臨時	一	牛	一五	一五	一五
北金井	臨時	三	馬牛	一五	一五	一五

森

林

竹林面積

各種林產物		社寺		有私		有合		計	
種類	數量	種類	數量	種類	數量	種類	數量	種類	數量
丸材及角材	九、五二	挽割物	三、三六	車輛用材	一、六〇	皮	一、三〇	皮	二、〇〇
農具用樫材	一〇五	板類	八、九三	桐	一、三三	皮	一、三〇	皮	二、〇〇
杉皮	四、三三	下駄材	三、二六	竹	九、二六	皮	一、三〇	皮	二、〇〇
苗木	一六、二〇	松茸	五、〇一	竹	八、二二	皮	一、三〇	皮	二、〇〇
蔓及莖	四〇	樹實	三、三六	竹	八、二二	皮	一、三〇	皮	二、〇〇
葛粉	一六〇	諸菌類	二、二七	下	八、二二	皮	一、三〇	皮	二、〇〇
麻石	六、三〇	石灰原石	四七、八四	陶	六、四二	土	五、九〇	土	五、〇八
計	共、三六〇	計	二、三六	計	三、三六	計	二、三六	計	二、三六
價額	五、〇五〇	價額	三、三六	價額	三、三六	價額	二、三六	價額	二、三六
種類	九	種類	九	種類	九	種類	九	種類	九

狩獵人員		甲種		乙種		狩獵總額	
種類	數量	種類	數量	種類	數量	種類	數量
磨砂	一、九〇	自然生蔬菜	一、四二	獸	二、〇〇	皮	二、〇〇
建築石材	七〇	薪	一、三〇	柴	三、〇〇	皮	二、〇〇
計	二、五、六六	計	二、七二	計	二、七二	計	二、七二
種類	二	種類	二	種類	二	種類	二
價額	二、七〇	價額	二、七〇	價額	二、七〇	價額	二、七〇
種類	二	種類	二	種類	二	種類	二

鑛
產
物

● 鑛產物

鑛產物		所在地	鑛種	鑛區坪數	探產額	鑛額
備考 鑛種中銀銅鉛ハ鑛區借權ノアルモ何レモ全ク休業シ採掘ニ從事セサリシニ依リ本年全ク産額ナシ	同村大字新町字南河内	銀及銅・鉛	三四、〇〇〇坪	一	一	一
	同村大字別名字多志田	炭	四四、七五	一〇、〇〇〇	一	一
	同村大字東村字大谷					

漁

業

工

業

●工業

工場

所在地 工場ノ名稱 製造品種 職工人員 原動力 (水車) 價額
 四藤原村大字大貝戸勢陽館生糸 七人 一臺 馬力 二半 三、三三

製糸

戸數	生糸	熨斗糸	生皮苧	屑物	眞綿	計
三	五、四七、八七	一	七六	四、六六	三、三六	六、一六
	産額	産額	産額	産額	産額	産額
	價額	價額	價額	價額	價額	價額
	七、七三		七、七三		七、七三	七、七三

織物

機業戸數	織工	補助工	計	綿織物	價額	計
二月	三	一	三人	一、九〇三	二、二五	二、二五
	織工	補助工	計	産額	價額	計
	三	一	三人	一、九〇三	二、二五	二、二五

工業

六七

工業物雜類ノ一

產額	傘	價額	提	燈	屏	風	清	酒
六、七四〇	木	一、六六〇	三、六二〇	七、七五	六	一、八三	三、五四八	一、九、七五三
產額	淋	燒	耐	醬	油	溜		
五石	價額	三、〇〇	三	七、六〇	二、五八〇	三、五、五三	二、二七	六、三三
同上ノ二								
同上ノ三								
產額	醋	味	增	麵	茶	種	油	
三石	價額	三、三	三三、八四	一、七、四六〇	一、四三	九、六	六、四	三、三、九三

同上ノ四

產額	茶種	油	柏	建	具	指	物	類	茶	箱
五、五五	價額	三、六三	五、五五	六、二〇	一、三三	二、五五	三三	一九七		

同上ノ五

備後	表	其	他	本	間	莫	產	並	莫	產
一、〇五	價額	四、七〇	三、五	三	二、五〇	三	一〇、一〇〇	二、〇三〇		

同上ノ六

產額	苴	薦	吹	繩				
四、二、〇六	枚	二、七、八三	四、二、九	七、四〇	七、四	五、一、九三	五、〇三	

同上ノ七

蠶	籠	其	他	糸	類	反	物	類
産額	價額	産額	價額	産額	價額	産額	價額	産額
六、二七五	六三三	二、四一〇	四八五	六、三〇五	三、三三六	三、九九〇	一、八三一	

同上ノ八

澤	庵	菓	子	同	種	粉	素	麵
産額	價額	産額	價額	産額	價額	産額	價額	産額
一七、四二〇	一三、三六七	一	三、五五六	一、二八六	一五三	二九、三三〇	六、六三七	

同上ノ九

乾	籠	鈍	牛	革	下	駄	臺	鼻	緒
産額	價額	産額	價額	産額	價額	産額	價額	産額	價額
一〇、六三五	五、〇〇七	三、四五	一、二〇八	三、三五〇	三、七五四	六〇〇	四八		

同上ノ十

足	袋	脚	肿	其	他	利	器	其	他	金	物	類
産額	價額	産額	價額	産額	價額	産額	價額	産額	價額	産額	價額	産額
四、五〇〇	九〇〇	二〇	八	一	一、九二〇	一	三、三九三					

同上ノ十一

鐵	業	細	工	煉	瓦	(普通)	瓦	石	灰
産額	價額	産額	價額	産額	價額	産額	價額	産額	價額
一	一、一七〇	六〇、〇〇〇	八〇〇	九四五、一一	三、三三三	二、三六、九三三	四三、七五九		

工業人員

大正元年度末

一	二	三	四	五	計	現住千人ニ付工業人員
三	三三	一八二	一五	一〇九	七二三	

商
業

● 商業

商業戶數(縣稅)

(大正元年末)

人員	五等	六等	七等	八等	計	現住百戸ニ付商業戶數
三三	一三	六	二	一	一五〇	一五〇
						一五〇

國稅營業者

(同)

銀行	物賣業	金貸業	製造業	印刷業	請負業	料理店業	周旋業	仲立業	計
一	△ 一七 二二	△ 二五 四	八	一	五	一	一	二	△ 二八 一七

△ハ兼業者ナリ

縣稅營業者ノ一

(同)

商業

金融

商業

七六

人員	飲食店	湯屋	理髮	遊戲場	市場	藝妓	酌婦	水車	乘馬	漁業
	九四	一	五	一	一	一	九	一五七	三	四四
同上ノ二										
竹木流下	船	畜	犬	猪	日	興	稅	行		
三五	九	二四	二四	二四	二四	八五、四四〇				
市場										
四十五年										
市場名稱	賣買品目	所在地名	一ヶ年取引高							
蘭糸問屋	蘭	梅戸井村大字南金井	一五、〇〇〇							

● 金融

銀行

行名及所在地	創立年月	年末現在預金	同上貸付金	爲替(振出)	荷爲替(受込)	代金取立爲替(出)	割引手形(出)	金利貸付百圓二付年利(最高)	預金百圓二付年利(最低)
員辨郡阿下喜村大字阿下喜 銀行	明治三十一年五月	一四、〇〇〇	三六、〇九九	三、二一六	五、四四六	三、四三三	四、五〇〇	九分五厘	三分六厘五毛
名古屋貯蓄銀行大泉原出張店 員辨郡大泉原村大字楚原	明治三十四年十一月	一四、八七二	一四、三三四	三六、〇〇八	二六、八七七	三、七〇九	五、三五六	七分五厘	三分

金融

質屋貸出金高表

大正元年

店數	年未現在	一ヶ年間	一ヶ年間	一ヶ年間	最高利息	最低利息
	質金高	入質金高	出資金高	流質金高	銭厘	銭厘
元	一九、六七六	一四、九四五	一三、三五四	一、二二六	二五	一〇
種別	賣買抵當ニ關スル登記件數					
土地	賣買件數					
建物	抵當權設定件數					
種別	賣買件數					
土地	二七六件					
建物	一九件					

郵便爲替及振替貯金

局名	爲替貯金	振替貯金	爲替貯金	振替貯金	爲替貯金	振替貯金	爲替貯金	爲替貯金	振替貯金	爲替貯金	振替貯金
大長郵便局	爲替貯金	振替貯金	爲替貯金	振替貯金	爲替貯金	振替貯金	爲替貯金	振替貯金	爲替貯金	振替貯金	爲替貯金
大泉原郵便局	爲替貯金	振替貯金	爲替貯金	振替貯金	爲替貯金	振替貯金	爲替貯金	振替貯金	爲替貯金	振替貯金	爲替貯金
阿下喜郵便局	爲替貯金	振替貯金	爲替貯金	振替貯金	爲替貯金	振替貯金	爲替貯金	振替貯金	爲替貯金	振替貯金	爲替貯金
白瀬郵便局	爲替貯金	振替貯金	爲替貯金	振替貯金	爲替貯金	振替貯金	爲替貯金	振替貯金	爲替貯金	振替貯金	爲替貯金
計	爲替貯金	振替貯金	爲替貯金	振替貯金	爲替貯金	振替貯金	爲替貯金	振替貯金	爲替貯金	振替貯金	爲替貯金

郵便貯金

△ハ振出ヨリ拂渡ノ多キヲ示ス

局名	新規預入人員	預入口數	同上金額	拂戻口數	同上金額
大長郵便局	三三三	一七、八九〇	三、二四五	一、三三七	三、〇三三
大泉原郵便局	三三三	二、六九八	三、三三四	一、二二六	二、〇三三
阿下喜郵便局	一八四	一〇、八二七	三、七七一	一、二五七	一、五〇五
白瀬郵便局	一四四	四、四〇三	一、二二〇	五二	一、五〇五
計	一、〇〇四	四、八八八	一、五、六〇六	四、一四一	一、〇、七三三

交

通

交通

道名	區	域	郡内經 過里程	幅
新澁州街道	三重郡羽津村ニテ東海道ヨリ分岐シ員辨郡大泉村大字東一色ニテ澁州街道ニ接ス		一・三・三七	二〇〇
澁州街道	桑名郡桑名町字寺町ニテ美濃街道ヨリ分岐シ員辨郡立田村大字古田ニテ岐阜縣ニ至ル		七〇八・三	二〇〇
巡見街道	鈴鹿郡井田川村大字和田ニテ東海道ヨリ分岐シ員辨郡阿下喜村大字阿下喜ニテ澁州街道ニ接ス		一・一八・〇〇	一・四
道路ノ二 (郡道)				
道名	區	域	郡内經 過里程	幅
大泉村役場道	員辨郡大泉村大字大泉ニテ澁州街道ヨリ分岐シ同村役場ニ至ル			
山郷村役場道	員辨郡山郷村大字麻生田ニテ澁州街道ヨリ分岐シ同村役場ニ至ル			
中里村役場道	員辨郡中里村大字長尾ニテ澁州街道ヨリ分岐シ同村役場ニ至ル			
白瀬村役場道	員辨郡白瀬村大字志禮石新田ニテ澁州街道ヨリ分岐シ同村役場ニ至ル			

交通

道名

區

域

西藤原村役場道
 久米村役場道
 三里村役場道
 梅戸井村役場道
 阿下喜村役場道
 石樽村役場道
 治田村役場道
 東藤原村役場道
 大社道
 大社道
 田光道

員辨郡東藤原村大字下野尻ニテ東藤原村役場道ヨリ分岐シ西藤原村役場ニ至ル
 員辨郡久米村大字中上ニテ大社道ヨリ分岐シ同村役場ニ至ル
 員辨郡三里村大字高柳ニテ大社道ヨリ分岐シ同村役場ニ至ル
 員辨郡大泉原村大字北金井ニテ濃州街道ヨリ分岐シ梅戸井村大字南金井ニテ大社道ニ接ス
 員辨郡阿下喜村大字阿下喜ニテ高田道ヨリ分岐シ同村役場ニ至ル
 員辨郡笠田村大字下笠田ニテ濃州街道ヨリ分岐シ三里村高柳ニテ大社道ニ交叉シ石樽村役場ニ至ル
 員辨郡山郷村大字麻生田ニテ濃州街道ヨリ分岐シ治田村大字中山ニテ大社道ニ交叉シ同村大字東村ニテ巡見道ニ交叉シ同村役場ニ至ル
 員辨郡東藤原村大字下野尻ニテ濃州街道ヨリ分岐シ同村役場ニ至ル
 員辨郡七和村大字星川ニテ濃州街道ヨリ分岐シ大長村大字長深ニテ新濃州街道ニ接ス
 員辨郡治田村大字東村ニテ巡見街道ヨリ分岐シ同郡大長村大字南大社ニテ新濃州街道ニ接ス
 員辨郡大長村大字長深ニテ新濃州街道ヨリ分岐シ三重郡朝上村大字田光ニテ八風道ニ接ス

香取道
 阿下喜道
 多度道
 高田道

員辨郡大泉原村大字北金井ニテ濃州街道ヨリ分岐シ桑名郡多度村大字小山ニテ美濃道ニ接ス
 桑名郡古美村大字古野ニテ香取道ヨリ分岐シ員辨郡山郷村大字麻生田ニテ濃州街道ニ接ス
 三重郡鵜川原村大字下鵜川原ニテ日永道ヨリ分岐シ員辨郡大長村大字南大社ニテ新濃州街道ニ接シ同郡稻部村大字北大社ニテ同道ヨリ分岐シ桑名郡古濱村大字北猪飼ニテ香取道ニ接ス
 員辨郡阿下喜村大字阿下喜ニテ濃州街道ヨリ分岐シ同郡十社村大字小原一色ニテ岐阜縣界ニ至ル

橋梁ノ一

(縣道ニ屬スルモノニシテ坪數十坪以上ノモノ)

所在地	道路名	水路名	橋梁名	質	長	幅
大長村	新濃州街道	三孤子川	三孤子橋	土	五・三	三
大長村立會	同	員辨川	大社橋	同	一〇・〇	三
稻部村	同	嘉例川	嘉例川橋	同	一・〇	一〇
七和村	濃州街道	嘉例川	同	同	六・七	三
七和村立會	同	辨天川	辨天橋	同	八・二	三
神田村	同	藤天川	藤川橋	石		三

交通

所在地	道路名	水路名	橋梁名	質	長	幅
稻部村立會	濃州街道	戸上川	茶屋川橋	土	二五・五	三
大泉原村	同	川智水	嘉之助橋	同	二五・五	三
笠田村	同	明智川	明智橋	同	八・三	三
笠田村立會	同	山田川	中山田橋	同	一七・七	三
治郷村	同	東谷川	東六石橋	同	一〇・七	三
阿下喜村	同	鎌田川	鎌田橋	同	五九・〇	三
東藤原村	同	員辨水	野尻橋	同	四九・〇	三
中里村	同	惡辨水	下市橋	同	五五・五	三
同	同	員辨水	川合橋	同	三三・〇	三
白瀬村	同	谷川	陸橋	同	一三・〇	三
立田村	同	同	小橋	同	八・〇	三
同	同	同	大橋	同	一〇・三	三
石碓村	巡見道	宇賀川	宇賀川橋	石	一一・三	三
治田村	同	青賀川	青賀川橋	同	五・〇	三
治田村立會	同	員辨川	員辨川橋	同	五・八	三
阿下喜村立會	同	同	同	同	同	同

橋梁ノ二

(郡道ニ屬スルモノニシテ
坪數十坪以上ノモノ)

所在地	道路名	水路名	橋梁名	質	長	幅
中里村	中里村役場道	相場川	中里橋	土	一六・〇	九
東藤原村	西藤原村役場道	多志田川	多志田川橋	同	一六・〇	九
久米村中上	久米村役場道	三孤子川	無名橋	同	七・〇	〇
笠田村立會	三里村役場道	員辨川	三笠橋	同	九六・〇	〇
笠田村	同	明智川	明智川橋	同	九・〇	〇
久米村	同	坂井川	坂井川橋	同	一〇八・〇	〇
七和村立會	大社道	砂出川	砂出川橋	同	一三・〇	〇
久米村島田	同	三孤子川	三孤子川橋	同	一六・〇	〇
同	同	惡水	無名橋	同	六・〇	〇
同	同	宇賀川	宇賀川橋	同	六・〇	〇
梅戸井村	同	源太川	源太川橋	同	一六・〇	〇
三里村	同	青賀川	青賀川橋	同	一五・〇	〇
丹生川村	同	青筋川	青筋川橋	同	一六・〇	〇
丹生川村立會	同	青川	青川橋	同	三六・〇	〇
丹治田村立會	同	同	同	同	同	同

交通

久米村	三〇七	東藤原村	二六六	山郷村	一六〇
大長村	三〇三	西藤原村	一七〇	笠田村	一四三
梅井村	三〇〇	白瀬村	一七三	大泉原村	一四二
三里村	二九〇	立田村	一九三	大泉村	一四〇
石井村	二九〇	中里村	一七三	稻部村	一三三
丹生川村	二八三	十社村	一八〇	神田村	一四二
治田村	二六三	阿下喜村	二六二	七和村	一三〇
村名	縣廳(津市)迄ノ里程	村名	縣廳(津市)迄ノ里程	村名	縣廳(津市)迄ノ里程
	郡役所迄ノ里程		郡役所迄ノ里程		郡役所迄ノ里程
横須賀	三〇	龜山	二七	宇治山田	二九
名古屋	二八	白子	二四	鳥羽	二二
守山	二四	津白	一四	上野	二〇
桑名	三三	新津	一五	名張	一七
大田	三三	久居	一六	尾張	一五
海藏	五七	松阪	一九	木本	五七

里程ノ二

九一

交通

大泉原村	香取道	平古橋	土	八・一	二尺
笠田村	阿下喜村	明智川橋	同	一三・三	
稻部村	多度道	戸上橋	同	一五・三	
神田村	同	藤川橋	同	一五・〇	
阿下喜村	高田道	飯倉橋	同	一三・〇	
同	同	鹽崎橋	同	一六・〇	
同	同	二之瀬橋	同	一三・〇	
同	同	堀拔橋	同	一七・〇	
同	同	無名橋	同	一八・〇	
同	同	御辨當川支流	同	三・〇	
所在地	道路名	水路名	橋梁名	質	長
					幅
東京	里	地名	里	地名	里
	四日市		相可		
	里程ノ一				
	(大泉原村元標ヨリ)				
	九				

九〇

郵便、電信、電話

局名	郵便		小包郵便		電信		電話	
	取經數	配達數	引受數	配達數	發電數	着電數	發電數	着電數
大長郵便局	一五、七三	二四、四三	二、二七	一、九〇九	一、四八一	二、四四	五、〇八三	三三
大泉原郵便局	一三、三七	一九、八九	一、七三	二、七九六	一、四七	一、五七	二、一四六	六
阿下喜郵便局	一一、五八	一五、四七	一、八三	一、二四四	二、三三	二、九三	—	—
白瀬郵便局	一九、九六	一九、五六	八〇〇	一、七八	—	—	—	—
計	五九、六〇	七三、三四	六、四八	七、六六七	五、一七〇	七、〇三二	七、三三九	四〇

種類	自車		營業用		計數
	乘用	積立	乘用	積立	
馬車	二一	二一	—	—	—
人力車	—	—	—	—	—
荷車	—	—	—	—	—
計	二一	二一	—	—	—

船車其ノ一

諸車

同上其ノ二

小船

船種	牛車		自轉車		縱木計	
	乘	乘	乘	乘	乘	乘
人力車	—	—	—	—	—	—
荷車	—	—	—	—	—	—
計	—	—	—	—	—	—
牛車	—	—	—	—	—	—
自轉車	—	—	—	—	—	—
縱木計	—	—	—	—	—	—
間數	—	—	—	—	—	—
船數	—	—	—	—	—	—
小船	—	—	—	—	—	—
計	—	—	—	—	—	—

櫓權ノミチ以テ運航シ若クハ主トシテ櫓權ニヨリ專ラ河川又ハ港内ヲ運航スル船

土

功

● 土 功

土 木 費

(四十四年度決算)

郡 費	郡 補 助	計	村 費	村 補 助	郡 補 助	寄 附	計	協 議 費	水 利 組 合
三、七三、五三三	七九、〇〇〇	四、五二、五三三	三、四〇、八二	—	一、三三、七〇	一、〇、九〇〇	四、五二、五三三	—	一、九六、五五

土 功

九七

教

育

分教場ヲ合算セリ

小學校學級及兒童

年度末現在

學級數	兒童		年度末現在
	男	女	
尋常科	三〇七二	二、六七三	五、七四四
高等科	四四五	一四八	六〇三
計	三、五二六	二、八二二	六、三四七
計	九三、三六	九二、六三	九三、五〇
計	九三、一三	九三、〇六	九三、八六

小學校教員

年度末現在

尋常科	正教員		准教員	代用教員	計
	男	女			
尋常科	七	七	三	三	一三
高等科	四〇	三	二	二	四七
計	四七	一〇	五	五	六七
計	二五	二五	一五	一五	五〇

尋常科高等科勤務ノ區別ハ勤務時數ノ多キ方ニ算入セリ

村立小學校教員住宅

年度末現在

住宅施設ノモノ	住宅料支給ノモノ	住宅賃借料支給ノモノ	年度内住宅ノ新築又ハ改築ノモノ
戸數	教員數	支給額	戸數
四	五	六	一〇
		一〇三	一
		六元	

授業料ヲ徴收スル小學校

年度内三月一日現在

尋常科	高等科	兒童		均月額	授業料月額總計
		定額ヲ納ムル者増額ノ者減額ノ者	一月免除ノ者		
一	一	八	一	六〇三	一三、五〇
一	一	一	一	一	一一、〇〇

公立諸學校

年度末現在

種別	設立區別	校數	教員	生徒	卒業者	入學者	經費
實業補習學校	村立	三	八三	一、三六	七	四三	五八

衛生

教育

106

加俸二以上ヲ受クルモノノ數ハ各一人トシテ掲上セリ

准 計 教 員	年 功 加 俸 特 別 加 俸		人員 金額	人員 金額	人員 金額	人員 金額	人員 金額	人員 金額	人員 金額				
	女男	女男											
計	四	五	一、六三二	一、五	二一〇	一一	一一	一一	二四	三〇	三九六	一三	一六〇

加俸三第三條第
二項本文ノ加俸
人員
金額

同條第二項
加俸
人員
金額

同條第一項ノ
加俸
人員
金額

同條第七條
ノ加俸
人員
金額

同條第二項
ノ加俸
人員
金額

同條第三項
ノ加俸
人員
金額

同條第四項
ノ加俸
人員
金額

衛生

醫師

大學卒業	官立醫學專門學校卒業	府縣立醫學校卒業	試驗及第	舊試驗及第	從來開業	從來開業子弟及奉職履歷	限地許可	計
三	二	四	五	五	六	一	一	二四

藥劑師藥種商製藥者及賣藥

藥劑師	藥種商	製藥者	製造	請賣	行藥	商
一	四	三	一九	二〇	一	一五

產婆看護婦鍼灸按摩按腹

新規試驗及第	舊規試驗及第	限地許可	計	看護婦	鍼灸	按摩按腹
九	一八	二	二九	一	三	九

衛生

一〇九

死亡 其ノ一

傳染發育及營 性病養的病	皮膚及骨及關 筋病節病	血行神經系及呼吸 器病五管器病	消化泌尿及生 殖器病	外襲性中毒原因 變死性不詳	計	呼吸器ノ 內肺病
男 一六	男 九三	男 三三	男 三	男 二七	男 一	男 二八
女 三	女 八三	女 七	女 六	女 一四	女 七	女 五九
男 一七	男 一〇三	男 四〇	男 一三	男 一三	男 一	男 二八
女 七	女 三三	女 三	女 一	女 一	女 一	女 二六
男 三	男 三	男 三	男 三	男 三	男 三	男 三
女 三	女 三	女 三	女 三	女 三	女 三	女 三

死亡 其ノ二

公務ニ 關スル業	學術ニ 關スル業	醫事ニ 關スル業	農耕ニ 關スル業	商賈ニ 關スル業	漁撈探 製ニ 關スル業	舟楫ニ 關スル業	探鑛ニ 關スル業	力役其他諸業	計
男 三五	男 六七	男 一	男 四四〇	男 三三	男 三三	男 一	男 一	男 七	男 三五
女 三	女 六	女 一	女 四七	女 二九	女 二七	女 一	女 一	女 二	女 三四
男 三	男 三	男 三	男 三	男 三	男 三	男 三	男 三	男 三	男 三
女 三	女 三	女 三	女 三	女 三	女 三	女 三	女 三	女 三	女 三

出生

公 生	私 生	計
男 八六二	男 四四	男 九〇六
女 八四二	女 四四	女 八八六
男 四	男 三	男 七
女 四	女 三	女 七
男 一〇	男 三	男 一三
女 一〇	女 三	女 一三
男 八五五	男 九三	男 九四八
女 八五五	女 九三	女 九四八

盛衰比較

現住人員	出生人員	死亡人員	出生比
四、八七三	一、八七七	四、〇五五	一、〇八〇
増七七	増七七	増七七	増七七

傳染病

赤痢	實扶埤利亞	腸窒扶斯	虎列刺	計
患者一死亡	患者一死亡	患者一死亡	患者一死亡	患者一死亡
一五	二五	六	五	三
一五	二五	六	五	三
一五	二五	六	五	三
一五	二五	六	五	三
一五	二五	六	五	三
一五	二五	六	五	三
一五	二五	六	五	三
一五	二五	六	五	三

トラホーム患者

検査人員	重帯	中症	輕症	疑似症	計	受檢人員百ニ 對スル患者比
三〇、九四八	二九	五七	一、九七六	六、三三八	九、一七〇	二九、六三
三〇、九四八	二九	五七	一、九七六	六、三三八	九、一七〇	二九、六三

小學校生徒ヲ除ク

神社宗教

● 神社宗教

		寺院僧侶		神社宗教			
宗派	真言	淨土	曹洞	臨濟	日蓮	真宗	總計
僧侶數	一	四	一	九	一	六	一四
寺數	一	四	一	九	一	六	九
郷社	三	六	六	一八	一〇三		一九
社村							
社無格							
社境內							
計							
神官							

本表ノ外説教所九ヶ所アリ

兵

事

陸軍徵兵

壯丁數	現	500	計	壯丁百ニ付徵募人員
	徵募補充兵	23		
		500	523人	

第一國民兵人員

階級	步兵	騎兵	砲兵	工兵	輜重兵	諸職工	海軍兵	計
下士	5	1	1	1	1	1	1	7
兵卒	5	1	1	1	1	1	1	7
		5	1	1	1	1	1	7

第二國民兵人員

元六週間現役兵中幹部適任証書所持者	7,250
其他者	7,271
計	14,521

海軍志願兵

受檢人員	合格人員	不合格人員	合計
26	20	6	32
		身長体重不延	1
		視力不足	5
		高度トラホー	4
		花柳病	1
		其他	5
		計	16
		合格人員ニ對スル百分比	36.5%

壯丁學力成績

壯丁總人員	科目	尋常卒業者			舊令高等科第2學年修了			高寺小學卒業者			受檢成績百ニ對スル百分比		
		甲	乙	丙	甲	乙	丙	甲	乙	丙	甲	乙	丙
43人	國語	42	103	40	3	7	6	2	7	4	34	55	13
	算術	45	82	57	20	40	14	3	6	4	33	47	14
合計		87	185	97	23	80	20	6	13	8	67	102	27

備考
 中學校卒業以上ニシテ調査ナサル者 十人
 中學校卒業及同程度卒業者 七人
 高等教育程度以上ニシテ調査シタルモノ 四二七人
 高等學校同上 三ナシ
 中學校卒業程度以上ノ者 一十人
 大學同上 一ナシ
 同上調査セザル者 不具者

警
察

●警察

警部及巡查

警察署 巡查駐在所 警部 巡查

二 一九 一 二七

火災及消防

全燒 半燒 直ニ消止 計 組 消 數 人 防 員

一五 一 三 一九 四 四 四 四

捕ニ就キシ犯罪人員並ニ警察犯處罰令處斷人員

捕ニ就キシ犯罪人員 警察犯處罰令處斷人員

男	女	計	男	女	計
六	一	一六	元	四	三

警察

財政

警察

盜難

一一六

家盜	難	數	ニ	罹	人	リ	員	シ	盜難ニ罹リシ財産價格	現住百戸ニ付盜
三							三		五八、四三〇	〇、八六

● 財政

國 稅

(大正元年)

地 租	所得稅	營業稅	酒造稅	醬油稅	賣業稅	礦業稅	織物消費稅	自家用醬油稅	相續稅	合計
二五、三九	二、四三	五、七三	六、九六	七、九二	一三九	二五	二六	二四	二、〇三三	三、〇三三
	△三六									

△印ハ第一種所得稅ナリ

縣 稅

(大正元年度)

地租割	戶數割	營業稅	雜種稅	營業稅附加稅	所得稅附加稅	礦業稅附加稅	賣業稅附加稅	合 計
四八、九〇四	一、六、四二	二、一八五	九、三九	六三〇	四三	一八	四	七、九三

村稅

(大正元年)

村名	地租附加稅	所得稅附加稅	營業稅附加稅		賣藥附加稅	戶數附加	續業附加稅	計	村稅總額	現住一月當戶數附加
			國稅附加稅	縣稅附加稅						
久米村	一、五五四	一〇三	三	三	三	二、八三九	一	四、九三三	一、五五〇	六、六六〇
大長村	一、〇六四	六	九	三	三	一、七四八	一	三、三三一	八、八〇〇	四、六六〇
梅戶井村	一、六四三	一八	一五	七	一	三、七四四	一	六、四二六	一〇、三六〇	五、九四〇
三里村	六八	六	四	〇	一	一、八三三	一	二、七三三	三、三〇〇	八、三〇〇
石傳村	一、五〇〇	六	三	〇	一	五、三三三	一	七、三三三	一〇、三〇〇	八、一〇〇
丹生川村	九三	六	三	六	一	二、六四一	一	三、九〇七	七、三〇〇	七、〇〇〇
治田村	一、二四八	九	三	八	一	二、五八八	一	四、二八二	七、三〇〇	四、三〇〇
東藤原村	七六	七	五	一	一	二、〇一〇	一	二、九六六	九、六〇〇	六、五〇〇
西藤原村	四七	七	二	一	一	一、三三三	一	一、九二〇	七、九〇〇	五、五〇〇
白瀨村	七五	五	九	一	一	三、一三八	一	四、一三九	一、五〇〇	八、七六〇
立田村	三三	五	三	一	一	一、六六四	一	一、九四一	二、八三〇	一〇、一四〇
中里村	一、三三三	七	三	三	一	五、〇三三	一	六、三三四	三、七〇〇	九、六八〇

諸稅滯納

村名	國稅		縣稅		村稅		欠損合計
	滯納額	欠損額	滯納額	欠損額	滯納額	欠損額	
十社村	一、七六八	一〇元	一四	二五	四、三四	八、八七〇	五、九五〇
阿下喜村	九七〇	一四	一六	四七	二、二九六	一〇、四〇〇	六、一七〇
山郷村	九六六	七〇	二九	三三	三、五五〇	一一、三〇〇	八、二八〇
笠田村	一、〇三四	八	四	二五	二、五九〇	九、五〇〇	六、一三〇
大泉原村	一、〇五三	一四〇	九	三三	一、九一七	八、四〇〇	四、五五〇
大泉村	一、一五五	八	九	三三	一、九一七	八、四〇〇	四、五五〇
稻部村	一、一三三	三三	六	三三	一、三六五	八、〇〇〇	五、五〇〇
神田村	一、九三三	三〇	九	二二	一、九七五	一〇、一六〇	六、七三〇
七和村	八四八	四〇	三	二七	三、〇四三	一〇、三九〇	五、八五〇
總計	三、八八七	一、七六七	八六一	五、四九八	五、六三九	一〇、〇五〇	六、四九〇

郡役所費

(大正元年末)

科	目	金額
俸給及諸給	俸給	四、八九三
旅費	旅費	三、三三三
退官賜	退官賜	一、一〇〇
勸勵賜	勸勵賜	二、八三
諸備金	諸備金	一、三六
備用品費	備用品費	八、五
消耗品費	消耗品費	三、五
印刷費	印刷費	三、〇
通信運搬費	通信運搬費	五、七〇七
雜計	雜計	四、〇
合計	合計	五、七〇七

郡費

科	目	決算入額	決算出額
雜收入	雜收入	二七三、二四六	四、一四、六二七
各村分賦額	各村分賦額	三、五五、二四	三、六三、〇三三
繰越金	繰越金	六二〇、九六八	一、三三、二五〇
縣補助金	縣補助金	一、七〇、〇〇〇	一、三三、〇〇〇
總計	總計	一五、一九七、三三八	一、四、三六四、七九八
合計	合計		一、三三

郡有財産

種別	總額	土地	國債証券	債券	現付豫入金	其他物件
收入年額	10,755,125 20,605	住宅地 3,384.4 其他地 188,025	5,910,143	2,644,766 2,644,766	2,051,333	
數量						
價格						
種別	總額	土地	國債証券	債券	現付豫入金	其他物件
收入年額	3,604,125 1,710,000 206,710	町 3,000,000 歩 1,710,000	2,246,000 110,000	1,000 950,000	408,125 408,125	408,125
數量						
價格						
種別	總額	土地	國債証券	債券	現付豫入金	其他物件
收入年額	206,710					

△印ハ地上權設定ノモノナリ

郡積立金

町村費決算

(大正元年度)

村名	財產ヨリ生 スル收入	使用 敷用 料	雜 收 入	交 付 金	村 稅
久米村	2,500	5	125	123	4,934
大長村	2,500	5	63	126	3,311
梅井村	2,500	5	39	127	6,416
三里村	2,500	5	1	126	2,733
石樽村	2,500	5	26	126	3,333
丹生川村	2,500	5	23	123	3,907
治田村	2,500	5	23	123	4,223
東藤原村	2,500	5	69	127	2,966
西藤原村	2,500	5	6	127	1,910
白瀬村	2,500	5	6	126	4,139
立田村	2,500	5	6	123	1,941

村名	財産ヨリ生 スル収入	使用 敷用 料料	雑 收 入	交 付 金	村 金	税
中里村	14	3	83	27	6,344	4,344
十社村	31	3	255	28	6,441	4,036
阿下喜村	5	25	166	17	4,036	4,036
山郷村	26	33	88	16	4,846	4,846
笠田村	29	39	178	16	4,009	4,009
大泉原村	1	29	230	17	3,552	3,552
大泉村	3	29	206	17	3,800	3,800
稻部村	5	28	176	17	3,508	3,508
神田村	18	28	176	17	5,403	5,403
七和村	1	2	33	103	2,616	2,616
總計	1,327	86	2,933	275	87,694	87,694

備考 四捨五入圓位ニ止△一部村税及罹災救助資金特別會計ノ
決算ハ包含セス

歳入ノ二

村名	前年度繰越金	縣補助金	郡補助金	寄附金	基金 本財 編入 産蓄
久米村	490	1	100	100	980
大長村	1	26	88	148	200
梅月井村	34	50	80	148	200
三里村	3	3	35	148	200
石榑村	26	5	10	148	200
丹生川村	5	5	10	148	200
治田村	5	17	30	148	200
東藤原村	25	13	23	148	200
西藤原村	27	22	28	148	200
白瀬村	27	6	8	148	200
立田村	3	1	4	148	200
中里村	1	26	55	148	200
十社村	1	10	50	148	200
阿下喜村	1	3	10	148	200
山郷村	1,257	100	100	148	200

歲出ノ一 經常費

村名	役場費	會議費	教育費	衛生費	諸稅負擔	神饌幣帛料
久米村	七六五	二七	一、六二六	二六	七二三	四七
大長村	八五〇	二七	一、五四〇	九	六〇一	四三
梅戸井村	一、〇六四	三〇	三、四五一	六	九九五	一七
三里村	四一七	二七	八八二	三	三〇七	一四
石傳村	一、二〇五	四〇	二、七六七	三	八六四	一四
丹生川村	六七九	五九	一、八一〇	三	五二八	一四
治田村	九四九	四二	二、五〇九	六	八三五	一四
東藤原村	七六八	三三	二、二七一	四	四〇四	一四
西藤原村	五〇六	三三	八四八	四	二五六	一四
白瀬村	七三三	一三	一、七〇一	三	四六七	一四
立田村	五八八	一五	五八八	三	二二六	一四
中里村	一、一六七	一〇四	二、七二五	一八	六六六	一四
十社村	一、三五六	五八	二、九九四	二六	九二八	一四

歲出ノ二 經常部

村名	屠場費	雜支出	警備費	勸業費	村基本財産蓄積金	學校基本財産蓄積金
阿下喜村	九七八	四六	一、九八九	二五	六一〇	一七
山郷村	八二二	三六	一、七八三	三五	五三六	一七
笠田村	八〇三	三三	二、三四七	二七	六〇四	一七
大泉原村	七九三	三〇	二、二二七	二九	六三八	一七
大泉村	六九八	三〇	一、三三六	二二	五九八	一七
稻部村	七九四	三三	一、六六五	四	六二九	一七
神田村	一、二二四	三六	二、〇三四	六	九七九	一七
七和村	七九七	三三	一、一六八	三〇	四六四	一七
總計	七、六六〇	七四	二、七二四	八五九	二、七二八	一七〇

村名	屠場費	雜支出	警備費	勸業費	村基本財產蓄積金	學校基本財產蓄積金
三里村					三	
石博村					一〇〇	
丹生川村					二五九	
治田村					二九三	
東藤原村					九七	
西藤原村					二〇三	
白瀨村					二七六	
立田村					六二	
中里村					二〇〇	
十社村					四三	
阿下喜村					一〇〇	
山郷村					一三三	
笠田村					三二六	
大泉原村					三三	
大泉村					四八	
計					二、四八八	一〇

村名	土木費	維持費	管理費	救助費	基本財產築積立金	彰功費	計
稻部村							五〇〇
神和田村							四〇七
七和村							三〇
總計							一、〇九七

歳出ノ三 經常部

村名	土木費	維持費	管理費	救助費	基本財產築積立金	彰功費	計
久米村							三、四七
大長村							四、四七六
梅戸井村							五、七九
三里村							一、六九二
石博村							五、二二
丹生川村							三、四二
治田村							五、七四一
東藤原村							二、五四五
計							二、五四五

村名	土木費	財產維持費	財產管理費	救助費	基本財產 造成費	教員住宅 積立金	彰功費	計
西藤原村	三五							一、八九六
白瀨村	一三							三、二九
立田村	一							一、三八一
中里村	一							五、二三五
十社村	一六	二〇						六、〇九八
阿下喜村			三					三、八三三
山郷村	一							三、三五五
笠田村								四、〇五一
大泉原村								三、九五三
大泉村								三、〇三五
稻部村								三、六三二
神田村	二〇四							四、八五三
七和村		七						二、五〇四
總計	五九八	四七	四九	三	三五九	三三	四六	九、一五五

歲出 臨時部ノ一

村名	役場費	補助費	罹災救助資金	教育費	土木費	公債費	村是調査費	教育費本 年度支出
久米村		二二		三		一、八九		
大長村		七	三〇〇					
梅戸井村		九	一〇〇	二、四二	四〇	一、七五		
三里村		四			四三			
石樽村		二四	五〇	一、五〇〇	四五			
丹生川村		七	一〇〇			七三		
治田村		七	一〇〇	九				
東藤原村		三	三〇	二五	一五	三〇		
西藤原村		六		六				
白瀨村		六						
立田村		五				五〇		
中里村		七	五〇	一〇〇	二〇	八六		

村名	役場費	補助費	罹災救助資金	教育費	土木費	公債費	村是調査費	教育費本年度支出
十社村		二五〇	二〇〇		一、二五〇			
阿下喜村		一九四	五〇	三五				
山郷村		二〇九	二〇〇	一、四〇〇	二二	一、三〇〇		
笠田村		二四六	五〇	一五				
大泉原村		二五二	三〇					
大泉村		二三五	四〇					
稲部村		一八〇	一五〇					
神田村	九〇	二二七						
七和村		一〇九	一〇〇	五、四三七		七、〇四五		
總計	九〇〇	二、九八八	一、五五〇	五、四三七	四、五八	七、〇四五	四〇	一、七五〇
合計								一、七五〇

歳出

臨時部ノ二

村名	納税奨励費	揭示場費	寄附金	救助費	學校増築積立金	財產維持費	衛生費	學校基盤造成費	雜支出	合計
久米村										二、一〇一
大長村										三、九三
梅戸井村										三、二八
三里村										五、九七
石傳村										二、二六七
丹生川村										八七一
治田村										一、五
東藤原村										七、一六
西藤原村										七三
白瀬村					一、〇一一					一、一八五
立田村										一、八五
中里村										三、四九三
十社村					二〇〇					一、九六九
阿下喜村										三、二七九
山郷村										三、三五
笠田村										三、三五
大泉原村										三、三三
合計	九	三						四、九	五	四、〇二五

村名	村數	起債額	元金償還額	年中支拂濟利子額	未償還元金	村債						計	合計	
						總計	七和	神田	稻部	大泉	村			村
久米村	1	7,360	1,084,614	49,555	571,364									
大長村	1	1,537,698	750,000	79,149	791,149									
梅戸井村	1	755,423	100,000	36,147	361,470									
三里村	1	1,630,797	107,131	73,550	735,500									
石樽村	1	679,750	137,455	1,761,167	1,761,167									
丹生川村	1	310,633,030	550,000	328,280	328,280									
治田村	1	798,534	67,973	15,920	15,920									
東藤原村	1	4,350,833	1,100,000	5,470	5,470									
西藤原村	1	1,133,190	2,453,643	5,870	5,870									
白瀬村	1	609,788	1,133,190	870,330	870,330									
立田村	1	845,355	1,100,000	1,694,000	1,694,000									
中里村	1	927,123	2,453,643	3,380,766	3,380,766									
十社村	1	45,355	1,100,000	1,145,355	1,145,355									
阿下喜村	1	239,865	1,100,000	1,339,865	1,339,865									
山郷村	1	237,535	1,100,000	1,337,535	1,337,535									
笠田村	1	43,665	1,100,000	1,143,665	1,143,665									
大泉原村	1	239,865	1,100,000	1,339,865	1,339,865									

村名	村基本財産(價格)	學校基本財産(價格)	罹災救助資金(價格)	各種積立金現在額			
				納稅獎勵費	揭示場費	寄附金	救助費
久米村	7,360	1,084,614	49,555	1,133,190	79,149	571,364	1,994,058
大長村	1,537,698	750,000	79,149	1,133,190	79,149	791,149	2,781,185
梅戸井村	755,423	100,000	36,147	1,133,190	36,147	361,470	1,666,397
三里村	1,630,797	107,131	73,550	1,133,190	107,131	73,550	2,024,168
石樽村	679,750	137,455	1,761,167	1,133,190	137,455	1,761,167	3,200,014
丹生川村	310,633,030	550,000	328,280	1,133,190	550,000	328,280	3,391,270
治田村	798,534	67,973	15,920	1,133,190	67,973	15,920	1,337,535
東藤原村	4,350,833	1,100,000	5,470	1,133,190	1,100,000	5,470	6,594,963
西藤原村	1,133,190	2,453,643	5,870	1,133,190	2,453,643	5,870	4,048,576
白瀬村	609,788	1,133,190	870,330	1,133,190	609,788	870,330	3,356,506
立田村	845,355	2,453,643	3,380,766	1,133,190	845,355	3,380,766	7,174,015
中里村	927,123	3,380,766	4,307,889	1,133,190	927,123	4,307,889	10,653,870
十社村	45,355	1,133,190	1,339,865	1,133,190	45,355	1,339,865	3,651,655
阿下喜村	239,865	1,133,190	1,339,865	1,133,190	239,865	1,339,865	3,882,110
山郷村	237,535	1,133,190	1,337,535	1,133,190	237,535	1,337,535	3,845,385
笠田村	43,665	1,133,190	1,143,665	1,133,190	43,665	1,143,665	3,453,715
大泉原村	239,865	1,133,190	1,339,865	1,133,190	239,865	1,339,865	3,852,110

村名	村基本財産(價格)	學校基本財産(價格)	罹災救助資金(價格)
大泉村	一、三〇八、一九六		三九、一七
稻部村	一、〇五五、九九		九八七、七七
神田村	三、六〇〇、五六		!
七和村	六五五、五四〇		八六、六五七
總計	五、〇八二、六九八	二、五七七、八七七	八、八〇、八六一

水利組合費決算

大正元年度

(歳入)

名	稱	管理 者	財産ヨリ生 スル收入	雜收入	前年度 繰越金	寄附金	組合費	計
新井水普通水利組合		員辨郡長			一、五		六〇〇	七五九
六把野井水同					七二		一、五〇二	一、五七四
大溜同					六		一、六〇〇	一、六〇六
前・田同		治田村長					一〇〇	一〇〇
計					一九三		三、二〇二	三、三九五

(歳出)

名稱	經常			臨時			計
	管理費	會議費	事業費	組合費	警備費	財產費	
新井水普通水利組合	六	一五	二九八	六			五〇〇
六把野井水同	一三	二四	一、〇三三	一五			一、四八〇
大溜同	一四	三	五七	一五			一、九三
前田同	二五	六	三三				一、七二
藤溜同	五	三	七	一			一、三三
三里溜池同	六	三	二九	三			一、三四
計	四二	七二	二、一八八	四二			四、四〇〇

議

會

財政

村名	前年 現在高末	本年 貯金高中	本年 拂戻高中	本年 現在高末	本年 組合人員	組合 人員當	現住 人員當
神田村	一、七六六	八四	量	二、五七五	五、六	四、六三	八六
七和村	八元	三〇	一	一、〇八八	二、五	四、二七八	六〇
員辨郡役所	一、一七七	五七	六六	一、〇八八	三	四九、四三	一
員勤儉貯金	三、七九	二、六三	二、二四	四、二八七	五、九六	七、二九三	九六〇
總計							

一五四

官公吏文書

議會

名稱	組合人員	定議	現員
新井水普通水利組合	三三	二八	二八
六把野同上	六四	〇〇	〇〇
大溜同上	三九	〇〇	〇〇
藤溜同上	二九	〇〇	〇〇
三里村溜池同上	八	〇〇	〇〇
藤田同上	一〇四	二	二
			二四六八八九人

一五八

官公吏文書

●官公吏文書

郡長、郡吏

大正元年度末

郡長	一	人	年	俸	一八〇,〇〇〇
郡書記	一	人	月俸總額	二〇六,〇〇〇	
郡視學	一	人	五級俸	四〇,〇〇〇	
雇	三	人	月俸總額	一八,〇〇〇	
農業技手	八	人	月俸總額	二四〇,〇〇〇	
實業講習所技手	三	人	月俸總額	九,三〇〇	
郡吏員	二	人	月俸總額	一五,〇〇〇	

村吏員ノ一

付長	一	人	常設委員	收入役	書記	附屬員	區長	代理者
名譽職有給	八	名譽職有給	一	三	二	三	三	九
名譽職有給	三	名譽職有給	一	三	二	三	三	九

官公吏文書

村吏員ノ二 (月額報酬又ハ給料調)

付 名譽職	長		助		常設委員	收入役	書記	附屬員	區長	同代理者
	有	給	有	給						
一五、六六五	九九、〇〇〇	三九、三五〇	一一、〇〇〇	五、六三五	一八五、〇〇〇	二六〇、五〇〇	一一、五〇〇	六八、五三〇		
郡役所文書取扱件數										
席	務	學	務	勸	業	會	計		計	
	六、二五二		一、八七三		四、六四八		三、九五七			一六、七二九

附 錄

附錄

各種組合

名稱	目的
員辨郡農會	農事ノ改良發達ヲ圖ルニアリ
員辨郡茶業組合	茶業ノ改良振興ヲ圖ルニアリ
員辨郡振武會	軍人ヲ慰勞シ及軍人家遺族ヲ扶助スルニアリ
員辨郡教育會	教育ノ普及及ヒ改進ヲ圖ルニアリ
員辨郡醫師會	醫事ノ進歩ト公衆衛生ノ發達トヲ圖ルニアリ
員辨郡產婆會	產婆ニ關スル學術ヲ研究シ並ニ會員相互ノ親睦ヲ計リ其業務ヲ保護スルニアリ
員辨郡米穀商組合	營業上ノ弊害ヲ矯正シ米穀ノ改良發達ヲ圖ルニアリ
三重縣神職管理所 員辨郡支所	神職ノ奉務ヲ嚴肅ニシ其職責ヲ完クセシムルニアリ
桑名員辨酒造組合	酒造ノ改善及企業者ノ親睦ヲ圖ルニアリ

附錄

名稱	名目	的
員辨郡蠶業同志會	蠶業ノ獎勵及改良發達ヲ圖ルニアリ	
員辨郡產牛馬組合	牛馬ノ改良増殖ヲ圖ルニアリ	
員辨郡產業組合	產業ノ發達ヲ圖ルニアリ	
同上	各產業組合トノ連絡ヲ取り產業ノ發達ヲ圖ルニアリ	
信用購買組合聯合會	教育勸語 戊申詔書ノ御趣旨ヲ遵奉シテ精神訓育ヲ獎メ廣ク道德經濟ノ調和地方自治ノ作興教育產業ノ發達其他一般地方改良ヲ圖ルニアリ	
三重縣斯民會	灌溉排水ノ事業ヲナスモノトス	
水利組合		

產業組合

大正元年末日現在

名稱	所在地	區	域	組合員數	出資口數	準備金	特積立金
有限責任員東信用購買販賣組合	久米村大字坂井	久米七和神田村		一八	一一	八〇	八
同長深信用購買販賣組合	大長村大字長深	大字長深一圓		一〇	一〇	一〇	一〇
同梅戶井信用購買販賣組合	梅戶井村大字梅	梅戶井村一圓		四	一	三	一

名稱	所在地	區	域	組合員數	出資口數	準備金	特積立金
同老田信用購買販賣組合	梅戶井村大字大井田	大字大井田一圓		九〇	一四	三三	九
同字賀信用購買販賣組合	石樽村大字字賀	大字字賀一圓		三六	五	六	五
同北山信用購買販賣組合	同村大字石樽北山	大字石樽北山一圓		三	四	三	一
同員辨蠶種生產販賣組合	治田村大字東村	員辨郡一圓		三	三	三	一
無限責任西藤原信用購買組合	西藤原村大字坂本	西藤原村一圓		七	七	一	一
同白瀨信用購買販賣生產組合	白瀨村大字本郷	白瀨村一圓		一〇六	一三	四	一
同十社信用購買販賣組合	十社村大字畑毛	十社村一圓		二二六	二五〇	一四	一
有限責任笠田信用購買販賣組合	笠田村大字下笠田	笠田村一圓		九	一三	四	八
無限責任員辨信用購買販賣組合	神田村大字鳥取	稻部神田村		二四三	三〇二	一四	三六
有限責任員辨信用購買組合聯合會	同	員辨郡一圓		八組	二四	七	一三

水利組合

社別	特別	終通	身	正社員	計	會員一人ニ對スル人口	組合反別	名	稱	區	域								
								稱	區	域	組合反別								
赤十字社 愛國婦人會 海員掖濟會			三 九 六	八 五 六	一 八 三 六	一 八 三 六	三 四 八	六把野井水普通水利組合		山郷村、笠田村、大泉原村、大泉村、稻部村、神田村、七和村	三三、一五、〇〇								
								新井水普通水利組合		大泉原村、稻部村、神田村、七和村	一〇四、一一、〇〇								
								大溜普通水利組合	(以上郡長管理)	笠田村、大泉原村	一四九、八四、〇八								
								前田井水普通水利組合	(治田村長管理)	治田村	三三、九七、二八								
								藤溜普通水利組合	(大泉村長管理)	大泉村	三九、八〇、〇〇								
								三里溜池普通水利組合	(三里村長管理)	三里村	三六、二八、一八								
								赤十字社、愛國婦人會、海員掖濟會											
								終通											
								身											
								正社員											
計																			
會員一人ニ對スル人口																			
組合反別																			

各種五ヶ年比較

●各種五ヶ年比較

		(一) 戸口				
		現住戸數	現住人口	本籍人口	現住人口一戸當	
大正元年	農產	八、七二八	四、八七三	五、二五八	五・二	
四十四年	工產	八、七四七	四、五二五	五、四四九	五・二	
四十三年	林產	八、七六九	四、五二二	五、八二五	五・二	
四十二年	水產	八、九三五	四、六一二	五、三〇八	五・二	
四十一年	畜產	八、六四八	四、六四八	五、〇〇〇	五・四	
大正元年	礦產					
計						
大正元年	計					
大正元年	現住一戸當				三・七	

各種五ヶ年比較