



支圖部



345  
28

大 正 八 年

臺 灣 總 督 府

# 稅 務 年 報

---

臺灣總督府財務局編纂

内閣文庫	
和	七
書	ハ
	シ
	三
	号
	一
	冊

## 凡 例

1. 本書ハ臺灣ニ於ケル稅務事務ノ事蹟ノ一般ヲ掲ケ其ノ状態ヲ知ルノ便ニ供ス
1. 本書ノ計數ハ大正八年(曆年)又ハ八年度(會計年度)ニ於ケル稅務事蹟ヲ表示セリ但シ特別ノ年期アルモノ即チ酒造ニ關スルモノ又ハ砂糖ニ關スルモノノ如キハ各當該年期ニ由リ表示セシモノアリ尙其期日ハ各表ニ之ヲ掲載シアリ
1. 酒造年度ハ其年三月一日ヨリ翌年二月末日迄トス
1. 砂糖ノ年期ハ其年十一月ヨリ翌年十月迄ヲ一期間トス
1. 本書ハ概ネ應別、稅關別又ハ種目別等ヲ以テ掲載セリト雖モ其區分シ能ハサルモノ又ハ區分ノ必要ヲ認メサルモノハ單ニ總計ノミヲ掲載シ尙各表ニ於テ全ク事實ナキモノハ其廳名及ヒ事項ヲ省略セシモノアリ
1. 本書ノ計數ハ徵收額計算書ニテ知り得ルモノハ凡テ其計算書ノ員數ニヨリ他ハ廳ノ報告又ハ稅務課ノ材料ニヨリ掲載ス
1. 本書ニ掲載セシ各表ノ外尙參考トナルヘキモノアルモ材料ノ缺乏ト且ツ不確實トノ爲メ掲載スルコト能ハサルモノアリ是等ハ漸ヲ追テ之ヲ補足追加シ將來ノ完全ヲ期セントス
1. 各表ニ於テ内譯ノ計數ト總計ノ計數ト符合セサルモノアルハ四捨又ハ五入ノ結果ニ由ル
1. 各表計數ニ於テ前年ノ年報ト數字ノ異ナルモノアルハ誤謬ノ廉本年ニ於テ訂正セシニ由ル
1. 各表中八年トアルハ大正八年ノ略稱、八年度トアルハ大正八年度ノ略稱、九年トアルハ大正九年ノ略稱ナリ

目次

表目	頁數
1. 有租地表.....九年一月一日現在(其一乃至其三)	1—3
2. 無租地表.....九年一月一日現在(其一乃至其三)	4—13
3. 年期地表.....八年十二月十一日現在(其一乃至其三)	14
4. 地租納額別人員表.....八年度後期締切現在	15
5. 地租事務整理筆數表.....八年(其一乃至其二)	16—17
6. 異動地地圖訂正事項表.....累年對照(自明治四十一年至大正七年)	18—19
7. 砂糖消費稅表.....八年度	20—22
8. 砂糖製造場數表.....八年期	23
9. 甘蔗作付甲數、收穫見込高、原料使用高、製糖高及製糖步合表.....八年期	23—25
10. 再製糖原料使用高產出高及步合表.....八年期	26
11. 製糖場別砂糖檢定高表.....八年期(其一乃至其二)	27—29
12. 製糖場別砂糖引取區分表.....八年度(其一乃至其二)	30—43
13. 引取未濟檢定濟砂糖、糖蜜亡失處分表.....八年度	44
14. 酒造稅表.....八酒造年度(其一乃至其五)	44—47
15. 酒類製造石高月別表.....八酒造年度(其一乃至其九)	48—53
16. 三月一日現在特越酒類石高表.....九酒造年度	54—55
17. 酒造稅免除表.....八年度(其一乃至其二)	56—57
18. 酒類造石稅戻稅表.....八年度	66—67
19. 清酒步合表.....八酒造年度	68—69
20. 濁酒步合表.....八酒造年度	68—69
21. 蒸餾酒步合表.....八酒造年度(其一乃至其一二)	60—64
22. 白糴、紅糴、麴製造高及販賣高表.....八酒造年度	64
23. 酒母、醪、酒蒲、酒精製造表.....八酒造年度	65
24. 各酒名別對照表.....八酒造年度(其一乃至其三)	65—67
25. 織物消費稅表.....八年度	66—67
26. 織物消費稅免除表.....八年度	68
27. 石油消費稅賦課石數及免除石數表.....八年度	68
28. 稅印押捺表.....八年度	68

		頁數
29. 賣藥印紙貼用高檢查高表	八年度	69
30. 所得稅表	八年度(其一乃至其二)	70—72
31. 臺灣歲入賦課表	八年度(其一乃至其三)	73—85
32. 臺灣歲入徵收表	八年度(其一乃至其三)	86—117
33. 地租、官租、水租納期別收入步合表	八年度	117
34. 納入告知書發行高表	八年度	118—119
35. 收入印紙貼用高表	八年度(其一乃至其二)	120—125
36. 收入印紙賣下高表	八年度	126
37. 租稅及地方稅負擔額表	八年度	126
38. 直接稅及地方稅(地租附加稅及同稅ヲ除キタル他ノ地方稅別)負擔額表	八年度	127
39. 臺灣歲入滯納表	八年度(其一乃至其三)	128—135
40. 間接國稅犯則表	八年度(其一乃至其二)	136—138
41. 徵收費表	八年度(其一乃至其三)	139—143
42. 稅關徵收費表	八年度	143
43. 輸出入有稅品、無稅品價額表	八年度(其一乃至其二)	144
44. 輸出入品港別價額表	八年度	145
45. 輸出入品數量、價額及稅額表	八年度	146
46. 輸出入金銀價額表	八年度	146
47. 稅關徵收額表	八年度	147
48. 外國貿易船出入港船舶表	八年度	147
49. 臺灣、內地間移出入品港別價額表	八年度	148
50. 臺灣、內地間移出入金銀價額表	八年度(其一乃至其二)	148
51. 臺灣、內地間移出入品數量、價額表	八年度	149
52. 臺灣、內地間出入港船舶表	八年度	150

1. 家稅賦課標準表	八年度(其一乃至其二)	151—153
2. 營業稅賦課標準表	八年度(其一乃至其三)	154—176
3. 雜種稅賦課標準表	八年度	177—186
4. 地方稅收入徵收表	八年度(其一乃至其三)	187—241

5. 地方稅收入徵收告知書發行高表	八年度(入一乃至其五)	242—247
6. 地方稅收入滯納表	八年度(其一乃至其四)	248—257
7. 地方稅徵收費表	八年度(其一乃至其三)	258—262
8. 國庫經濟寄附額用途別表	八年度	263
9. 地方稅經濟寄附額用途別表	八年度	264—265
10. 學租收入徵收表	八年度(其一乃至其三)	266—269

附 錄

諸稅稅率及納期摘要 (大正八年四月一日現行)



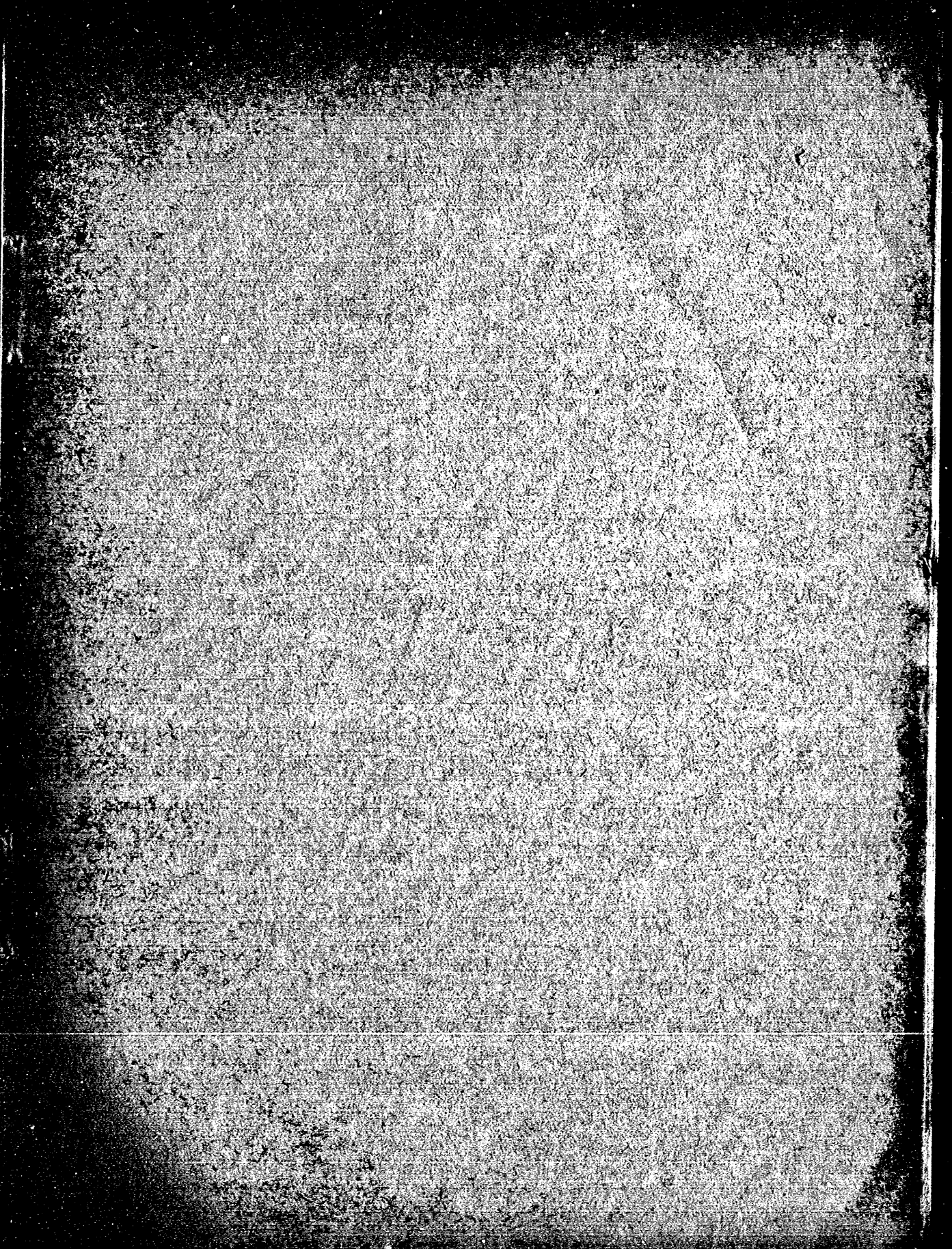
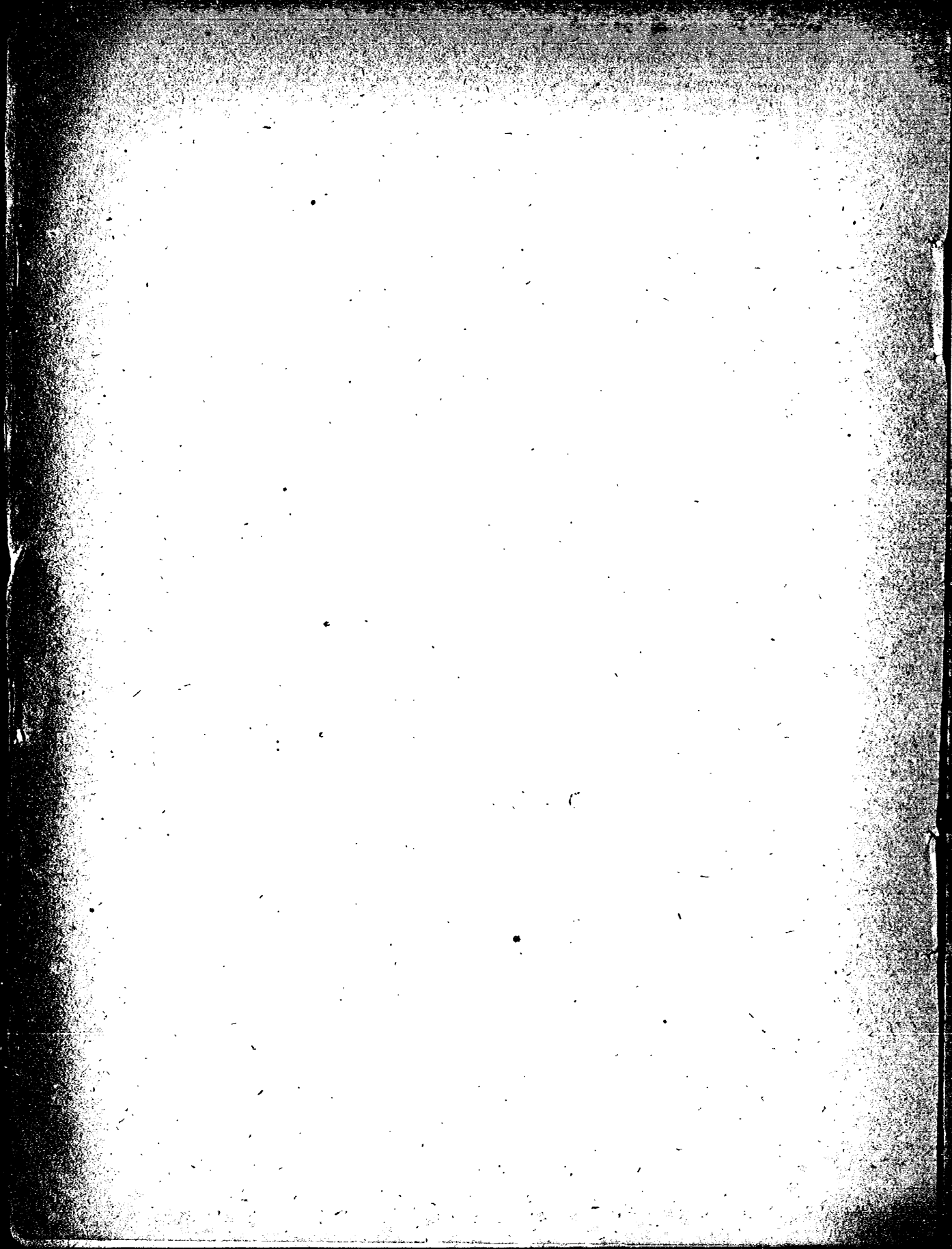



九年一月一日現在

(1) 有租地 表 其 一

種 類	面 積	地 租	年 數	百 分 比 例	
				面 積	地 租
田	358,507.27	3,580,207.670	871,373	46.87	68.10
畑	1,149,856.140	1,149,856.140	790,775	45.65	21.97
養 魚 池	5,000.00	44,539.790	7,605	3.00	0.85
建 物 敷 地	33,771.8600	482,914.670	343,548	4.42	9.18
合 計	764,853.9397	5,257,518.270	2,012,705	100.00	100.00
納 税 者 一 人 當	1.1781	5.870	3.1	-	-

昭和九年一月一日現在







(2) 無租地 表 三 2 (地方稅課課)

地名	田		畑		建物敷地		礦泉地		池沼		山林		野		河川敷地		墳墓		遊樂用地		公園地		雜種地		計			
	甲	乙	甲	乙	甲	乙	甲	乙	甲	乙	甲	乙	甲	乙	甲	乙	甲	乙	甲	乙	甲	乙	甲	乙	甲	乙		
北																												
立																												
桃																												
新																												
中																												
南																												
嘉																												
南																												
阿																												
東																												
花																												
澎																												
湖																												
計	0.3232	2	0.0955	1	257.5695	1,040	0.2540	2	2,652,242	712,726	271	2,378,191	73,818	1,840,123	13,108,191	9,878	0,0196	1	96,280	146	28,1005	216	16,586	2541	15,431			

九年一月一日現在

(2) 無租地 表 三 3 (民有)

地名	田		畑		建物敷地		礦泉地		池沼		山林		野		河川敷地		墳墓		遊樂用地		公園地		雜種地		計		
	甲	乙	甲	乙	甲	乙	甲	乙	甲	乙	甲	乙	甲	乙	甲	乙	甲	乙	甲	乙	甲	乙	甲	乙	甲	乙	
北																											
立																											
桃																											
新																											
中																											
南																											
嘉																											
南																											
阿																											
東																											
花																											
澎																											
湖																											
計	4,6197	33	10,5294	41	332,2107	1,867	1,379,0542	1,230	0,5690																		

九年一月一日現在









(3) 年期地 表 共 一 (總計)外香ハ一地香内騰分  
荒地成ノモノナリ  
大正八年十二月末日現在

Table with columns: 種別, 田數筆數, 畑數筆數, 養魚池數筆數, 建物敷地數筆數, 合計數筆數. Rows include 荒開墾, 七六五, 四三三, 元, 四十四, 四十三, 四十二, 四十一, 四十年.

(3) 年期地 表 共 二 大正八年十二月末日現在  
(荒 地)

Table with columns: 廳名, 田數筆數, 畑數筆數, 養魚池數筆數, 建物敷地數筆數, 合計數筆數. Rows include 蓬 港, 七六五, 四三三, 元, 四十四, 四十三, 四十二, 四十一, 四十年.

(3) 年期地 表 共 三 大正八年十二月末日現在  
(開 墾 地)

Table with columns: 廳名, 田數筆數, 畑數筆數, 建物敷地數筆數, 合計數筆數. Rows include 新發阿, 七六五, 四三三, 元, 四十四, 四十三, 四十二, 四十年.

(5) 地 租 納 額 別 人 員 表  
(八年度後繰切現在)

Table with columns: 計, 二十餘, 二十以上, 二十以下, 五十以上, 五十以下, 一百以上, 一百以下, 二百以上, 二百以下, 三百以上, 三百以下, 四百以上, 四百以下, 五百以上, 五百以下, 六百以上, 六百以下, 七百以上, 七百以下, 八百以上, 八百以下, 九百以上, 九百以下, 千以上, 千以下. Rows include 蓬 港, 北 關 團 竹, 中 投 義 南, 綠 東 港, 蓬 港 湖, 七 六 五 四 三 二 元 四 四 四 四 四.



(△印ハ内訳ノ筆數ナリ)

種 目	前年ヨリ越高		本 年 中		翌年へ越高		備 考	
	處分未済	整理未済	收 受	處分済	整理済	處分未済		整理未済
有租地成	811	10,648	12,002	11,504	17,103	1,309	5,437	
無租地成	602	7,395	8,271	7,604	10,020	1,209	5,640	
正租地成	754	10,471	8,118	8,414	12,219	428	6,370	
免租地成	880	3,514	1,933	2,135	4,413	678	1,004	
荒地免租	—	—	4,118	4,118	4,111	—	7	
荒地異動	—	—	181	178	178	3	3	
荒地異動	—	—	7	7	7	—	—	
荒地異動	992	1,293	4,531	5,304	5,605	219	219	
荒地異動	951	2,132	43,829	41,009	41,257	3,777	4,704	
荒地異動	3,522	14,351	38,613	42,037	44,312	48	8,652	
地分合	873	11,750	16,285	16,304	17,587	794	10,448	
地分合	6,249	11,170	47,253	45,014	49,410	8,489	9,013	
地分合	237	952	14,164	14,174	14,889	227	227	
地分合	—	—	222	222	222	—	—	
地分合	—	—	2	2	2	—	—	
地分合	—	—	4	4	4	—	—	
地分合	—	—	17	17	17	—	—	
地分合	—	—	2	2	2	—	—	
地分合	—	—	11,949	11,443	11,443	506	506	
地分合	—	—	2	2	2	—	—	
地分合	—	—	312	—	—	312	312	
地分合	—	—	324	324	324	—	—	
地分合	—	—	9	9	9	—	—	
地分合	—	—	4,277	4,277	4,277	—	—	
地分合	—	—	10,758	10,758	10,758	—	—	
地分合	—	—	38	38	38	—	—	
地分合	—	—	2,326	2,326	2,326	—	—	
地分合	—	—	3,883	3,887	3,887	1	1	
地分合	—	—	10,672	10,672	10,672	—	—	
地分合	1	1	3,719	3,720	3,720	—	—	
地分合	2,079	2,079	150,433	152,512	152,512	—	—	
地分合	—	—	20	29	29	—	—	
地分合	1,461	2,084	351,032	348,698	344,519	4,395	9,197	
地分合	567	567	47,299	15,145	15,145	32,721	32,721	
地分合	—	—	93,973	93,973	93,973	—	—	
地分合	294	294	9,710	9,459	9,453	545	551	
地分合	7,529	7,529	114,646	121,677	121,677	498	498	
地分合	—	—	1,643,401	1,643,401	1,643,401	—	—	
地分合	—	—	725	724	724	1	1	
地分合	7,703	25,645	402,279	401,817	401,815	8,165	26,109	
地分合	4,434	16,099	19,644	19,821	29,635	4,257	6,103	
地分合	—	—	4,720	4,720	4,720	—	—	
地分合	—	—	62	62	62	—	—	
地分合	—	—	83	83	83	—	—	
地分合	—	—	721	721	721	—	—	
地分合	—	—	2	2	2	—	—	
地分合	—	—	8	8	8	—	—	
地分合	—	—	7	7	9	—	5	
地分合	—	—	1	1	1	—	—	
地分合	—	—	105	105	105	—	—	
地分合	—	—	19	19	19	—	—	
地分合	—	—	10	10	10	—	—	

(△印ハ内訳ノ筆數ナリ)

種 目	前年ヨリ越高		本 年 中		翌年へ越高		備 考	
	處分未済	整理未済	收 受	處分済	整理済	處分未済		整理未済
登錄業主氏名訂正	—	—	62	62	62	—	—	
地目變更	440	440	39	440	440	30	39	
租地更正	—	48	17	17	56	—	9	
租地更正	—	—	14	14	14	—	—	
租地更正	—	—	3	3	3	—	—	
無租地組替處分取消	—	—	1	1	1	—	—	
無租地組替處分取消	—	—	33,028	33,028	33,028	—	—	
無租地組替處分取消	—	—	9	9	9	—	—	
無租地組替處分取消	—	—	4	4	4	—	—	
無租地組替處分取消	—	—	2	2	2	—	—	
無租地組替處分取消	—	—	243	243	243	—	—	
無租地組替處分取消	—	—	5	5	5	—	—	
無租地組替處分取消	1	28	21	20	41	2	8	
合 計	40,380	128,527	3,120,783	3,092,541	3,121,411	68,622	127,899	
七六五四三二	37,607	98,870	1,150,621	1,147,848	1,120,970	40,380	128,527	
元四四四四	51,018	100,917	1,316,736	1,330,147	1,313,777	37,607	98,870	
元四四四四	24,475	84,432	1,195,709	1,169,166	1,179,301	51,018	100,840	
元四四四四	20,909	85,001	1,125,057	1,121,491	1,125,628	24,475	84,430	
元四四四四	95,893	155,756	929,351	1,004,335	1,003,574	20,909	81,533	
元四四四四	110,393	177,706	1,230,107	1,244,607	1,252,057	95,893	155,756	
元四四四四	82,785	129,613	1,923,672	1,896,074	1,875,588	110,393	177,097	
元四四四四	23,840	80,650	2,109,633	2,065,816	2,060,709	82,785	129,434	
元四四四四	88,211	127,020	874,200	923,553	920,552	38,853	80,663	
元四四四四	65,848	111,564	823,706	806,405	812,648	88,149	127,622	
元四四四四	51,276	98,336	1,111,984	1,094,316	1,058,074	68,444	112,216	
元四四四四	105,498	125,037	936,217	992,352	960,848	49,363	100,406	

種 目	前年ヨリ越高		本 年 中		翌年へ越高		備 考	
	處分未済	整理未済	收 受	處分済	整理済	處分未済		整理未済
臺北廳	9,770	17,471	406,758	410,309	414,264	6,219	9,965	
臺北廳	100	4,478	120,524	120,322	122,218	362	2,784	
臺北廳	1,422	2,721	210,365	211,429	206,795	353	6,291	
臺北廳	222	8,821	300,018	294,792	294,818	5,448	14,021	
臺南廳	4,580	17,353	447,250	446,834	440,414	4,996	15,189	
臺南廳	279	3,960	87,977	87,777	88,995	479	2,942	
臺南廳	12,921	35,746	601,141	598,971	582,853	45,091	54,034	
臺南廳	3,232	22,857	421,257	420,052	433,709	4,437	10,405	
阿摩廳	6,452	10,939	212,387	217,760	220,276	1,079	3,050	
阿摩廳	6	46	53,744	53,744	56,022	6	2,768	
花蓮廳	10	2,337	136,991	136,942	137,616	59	1,712	
澎湖廳	1,326	1,708	117,371	118,609	114,431	88	4,738	
合 計	40,380	128,527	3,120,783	3,092,541	3,121,411	68,622	127,899	

(7) 異動地地圖

年次	期別	街庄數	有租地成	無租地成	修正租地成	荒地免租滿期	無租地異動	開墾
七	前期	1,630	3,436	6,272	2,098	344	1,237	2,246
	後期	2,109	6,172	5,626	9,760	24	1,249	2,395
	計		9,608	11,898	12,458	368	2,486	4,640
六	前期	2,004	3,542	6,741	7,003	507	327	1,357
	後期	1,811	5,549	4,968	9,543	—	2,336	1,172
	計		9,091	11,709	16,546	507	2,663	2,529
五	前期	1,710	2,319	6,399	6,500	201	427	325
	後期	1,276	3,763	6,077	8,464	1,068	717	811
	計		6,082	12,476	14,964	1,272	1,144	1,136
四	前期	1,423	1,100	5,036	2,333	1,063	186	94
	後期	1,583	5,189	7,915	9,317	—	628	554
	計		6,289	12,951	11,650	1,063	814	648
三	前期	1,413	2,312	5,730	2,015	14	2,830	25
	後期	1,850	7,164	6,538	5,683	—	3,928	58
	計		9,476	12,268	8,298	14	6,758	83
二	前期	1,078	3,334	13,422	3,682	16	1,940	14,900
	後期	1,543	7,361	5,997	5,342	4	1,107	673
	計		10,695	19,419	9,024	20	3,047	15,573
元	前期	2,071	4,241	7,830	4,308	12	1,537	7,035
	後期	1,409	6,062	6,216	4,214	—	1,806	511
	計		10,303	14,046	8,612	12	3,343	7,626
四十四	前期	1,426	878	2,587	617	36	699	7,678
	後期	1,236	6,465	6,668	3,883	—	1,535	5,236
	計		7,343	9,255	4,500	36	2,234	12,914
四十三	前期	1,638	5,606	8,950	3,063	54	4,099	1,789
	後期	1,477	5,182	5,791	4,520	6	2,637	3,421
	計		10,788	14,741	7,583	60	7,336	5,210
四十二	前期	1,768	3,900	5,107	3,887	297	1,241	6,533
	後期	1,078	4,753	3,097	4,331	4	770	7,162
	計		8,653	8,204	8,168	301	2,011	13,695
四十一	前期	1,017	3,753	7,761	4,054	221	2,890	8,368
	後期	1,363	6,183	3,570	5,889	183	1,738	2,163
	計		9,936	11,331	9,943	404	4,628	10,531

訂正事項表 共二

(八年ハ統計資料未完成ニ付  
前年迄ノ對照ノミヲ掲ク)

測量誤謬訂正	分割	合併	所屬組替	地域變更	步道異動	地番更正	縮尺變更	境界變更	合計
5,208	19,373	380	316	4,264	2	281	390	—	46,546
12,746	27,961	2,216	23	15,597	70	—	—	—	83,839
18,044	47,334	2,596	339	19,861	72	281	399	—	130,384
13,808	22,649	1,735	—	6,171	13	—	13	16	63,882
5,896	28,704	2,826	58	20,433	34	—	—	148	81,067
19,704	51,353	4,561	58	26,604	47	—	13	164	145,549
6,318	19,246	1,152	25	4,395	26	—	2	—	47,338
8,617	21,645	2,381	566	12,687	42	—	—	—	66,838
14,935	40,891	3,533	591	17,082	68	—	2	—	114,176
622	15,133	272	22	2,533	—	—	—	—	28,394
5,812	25,974	1,983	—	14,293	3,951	—	562	6	76,184
6,434	41,107	2,255	22	16,826	3,951	—	562	6	104,578
17,442	28,616	2,736	160	6,088	—	10,121	1	—	78,690
18,386	29,822	4,668	—	14,913	—	—	—	—	91,160
35,828	58,438	7,404	160	21,001	—	10,121	1	—	169,850
4,787	32,013	1,133	12	7,178	—	—	—	—	82,417
11,850	34,633	2,791	426	12,566	—	—	—	—	82,750
16,637	66,646	3,924	438	19,744	—	—	—	—	165,167
6,368	30,373	1,571	196	13,076	—	—	—	—	81,677
3,636	28,760	1,157	1,568	14,063	—	—	—	—	68,025
9,996	59,133	2,728	1,764	32,139	—	—	—	—	149,702
3,912	15,188	501	56	5,929	—	—	—	—	38,081
6,397	25,826	2,208	—	25,425	—	—	—	—	83,643
10,309	41,014	2,709	56	31,354	—	—	—	—	121,724
12,367	31,243	2,277	149	20,083	—	—	—	—	90,280
10,442	24,307	3,489	8	26,246	—	—	—	—	80,049
22,809	55,550	5,766	157	46,329	—	—	—	—	176,329
7,979	26,923	2,001	881	17,065	—	—	—	—	75,764
2,784	14,841	2,320	34	18,888	—	—	—	—	58,984
10,763	41,764	4,321	915	35,953	—	—	—	—	134,748
7,062	21,788	1,873	11	17,757	—	—	—	—	75,538
11,514	30,852	1,765	21	16,705	—	—	—	—	80,583
18,576	52,640	3,638	32	34,462	—	—	—	—	156,121



(8) 砂糖消費税表

△印ハ税法第五條第二項及第三項第七條第三項第十一條ノ一第三項ニ依リ徴收シタルモノニシテ内書ナリ

Table with columns: 産名, 種別, 内地消費ノ目的ヲ以テ引取リタルモノ (斤数, 税額), 外國輸出, 砂糖、糖水、酒精ノ原料トシテ引取リタルモノ (斤数, 税額), 内地消費ノ目的ヲ以テ引取リタルモノ (斤数, 税額). Rows include 臺北廳, 宜蘭廳, 桃園廳, 新竹廳, 臺中廳, 南投廳, 嘉義廳.

(8) 砂糖消費税表

△印ハ税法第五條第二項及第三項第七條第三項第十一條ノ一第三項ニ依リ徴收シタルモノニシテ内書ナリ

Table with columns: 産名, 種別, 内地消費ノ目的ヲ以テ引取リタルモノ (斤数, 税額), 外國輸出, 砂糖、糖水、酒精ノ原料トシテ引取リタルモノ (斤数, 税額), 内地消費ノ目的ヲ以テ引取リタルモノ (斤数, 税額). Rows include 臺南廳, 阿緞廳, 臺東廳, 花蓮港廳, 稅關.

(8) 砂糖消費稅表

八年度

廠名	種別	内地消費ノ目的ヲ以テ 引取リタルモノ		外國輸出	砂糖、糖水、 酒精ノ原料 トシテ引取 リタルモノ	内地消費ノ目的ニ引取リタルモノ ノ内、砂糖、糖水、酒精ニ係ルモノニシテ 翌年度ノ收入ニ歸スル分	
		斤數	稅額			斤數	稅額
總督府	第一種(丙)	915,313	27,459,390	218,500	22,048	459,421	13,782,630
	第二種	2,114,714	105,735,700	—	—	938,700	46,935,000
	第三種	1,516	106,030	96,241	—	100	7,030
	第四種	19,528	1,562,240	1,539,838	—	1,608	128,640
	第五種	1,233,826	111,044,380	34,918,392	28,400	79,392	7,145,230
	計	4,284,897	245,907,790	36,772,971	51,048	1,479,221	67,998,530
	糖蜜(第二種甲)	△ 1,590 1,590	△ 31,800 31,800	—	—	—	—
	合計	△ 1,590 4,286,487	△ 31,800 245,939,590	36,772,971	51,048	1,479,221	67,998,530
	第一種(甲)	62,372	1,247,440	—	18,110	—	—
	同(乙)	2,255	56,370	—	—	—	—
同(丙)	△ 85 9,064,088	△ 2,550 271,922,600	218,500	353,510	4,025,974	120,779,200	
第二種	17,000,122	850,005,840	—	64,523,399	8,449,157	422,457,870	
第三種	222,696	15,588,630	96,241	11,853,379	184,311	12,901,830	
第四種	71,195	5,695,600	1,539,838	4,600	2,227,160	—	
第五種	3,610,658	324,959,310	34,918,392	984,426	696,044	62,643,930	
第六種	△ 6 327,894	△ 0.000 32,789,400	143,000	—	185,836	18,583,600	
計	△ 91 30,361,280	△ 3,150 1,502,265,190	36,915,971	77,742,424	13,569,162	639,593,590	
糖蜜(第一種甲)	129,835	3,895,050	—	—	32,850	985,500	
同(第二種甲)	△ 7,289 219,486	△ 145,780 4,389,720	1,148,160	127,859,053	10,911	218,220	
同(同乙)	16,217	486,510	—	98,906	9,750	292,500	
計	△ 7,289 365,538	△ 145,780 8,771,280	1,148,160	127,958,559	53,511	1,496,220	
糖水	1,305	104,420	—	—	—	—	
合計	△ 7,380 30,728,123	△ 148,930 1,511,140,890	38,064,131	205,700,983	13,622,673	641,089,810	
七六五四三	年年度年度年度	30,356,800 37,721,958 26,169,020 24,066,724	1,330,940,680 1,480,273,630 1,019,274,050 959,786,790	36,748,937 135,945,174 131,756,032 68,494,789	174,716,776 111,985,943 154,152,691 105,037,441	11,820,183 21,633,264 14,604,671 12,332,917	530,691,500 831,082,560 553,354,640 462,353,460
二元四四	年年度年度	21,027,662	801,392,067	2,102,324	44,420,629	10,806,242	412,435,980
二	年年度	131,253,094	6,309,371,666	47,959	32,537,386	98,901,116	4,920,101,470
元	年年度	153,452,463	7,045,747,153	15,362,506	61,472,880	88,763,780	4,235,694,500
四	年年度	215,874,354	9,181,692,730	30,536,061	64,486,268	102,354,929	4,666,573,840
十	年年度	288,586,272	11,979,782,450	25,868,641	98,087,201	153,390,340	6,204,874,610
四	年年度	231,016,478	8,915,925,960	2,118,059	19,684,933	151,783,874	6,343,347,620
十	年年度	213,036,374	6,430,013,950	147,947	5,522,942	?	2,930,569,260
四	年年度	92,351,241	2,004,450,390	224,271	4,205,890	?	3,514,000
三	年年度	118,788,794	2,399,942,300	1,726,385	6,060,607	—	—

(9) 砂糖製造場數表

八年期

廠名	新式工場	水製造工場	改良糖廊	舊式糖廊	糖間	合計
臺北廳	1	—	—	—	—	2
	1	—	—	—	—	7
	3	—	—	—	—	12
宜蘭廳	—	—	—	—	—	65
	—	—	—	—	—	—
	—	—	—	—	—	—
桃園廳	6	—	—	—	—	44
	2	—	—	—	—	67
	10	—	—	—	—	20
新竹廳	9	1	—	—	—	16
	—	—	—	—	—	—
	—	—	—	—	—	—
臺南廳	2	—	—	—	—	16
	1	—	—	—	—	9
	1	—	—	—	—	5
合計	36	1	24	202	—	263
七六五四	35	2	32	198	—	313
	36	2	29	312	—	379
	34	1	29	256	—	320
	35	1	33	217	—	286
三二四	33	1	36	218	—	237
	32	1	42	217	—	292
	29	—	44	191	—	264
	29	—	52	212	1	294
四四四	21	—	73	491	5	590
	16	—	63	652	16	752
	15	—	42	609	20	695
	9	—	60	800	34	900

(10) 甘蔗作付甲數、收穫見込高、原料使用高、製糖高及製糖歩合表

八年期

廠名	製糖場別	作付甲數	收穫見込高	原料使用高	製糖高		原料千斤 ニ付キ砂糖 糖產出斤	備考
					砂糖	糖蜜		
臺北廳	臺灣製糖會社 (臺北工場)	1,209.40	61,581,920	40,839,780	4,017,560	1,144,592	90	
	改良糖廊	89.44	2,270,774	756,318	53,997	—	71	
	合計	1,298.84	64,152,694	41,596,098	4,101,557	1,144,592	98	
宜蘭廳	臺南製糖會社 (宜蘭工場)	2,211.46	72,157,857	66,847,620	4,999,257	1,898,256	75	
	舊式糖廊	122.82	3,811,987	3,113,126	280,585	—	77	
	合計	2,334.28	75,969,794	69,460,746	5,279,842	1,898,256	75	
桃園廳	舊式糖廊	187.34	8,686,463	5,991,986	455,651	—	76	
	帝國製糖會社 (新竹工場)	2,088.06	99,516,058	60,012,850	5,426,438	1,447,723	90	
新竹廳	同	1,106.18	34,500,964	36,032,140	3,025,600	881,223	84	
	(中港工場)	669.80	33,430,338	21,899,020	1,650,053	725,812	75	
	合計	3,863.99	167,447,360	117,994,010	10,102,091	3,054,764	86	
合計	改良糖廊	855.20	29,078,647	11,394,208	937,737	—	82	
	舊式糖廊	2,122.70	50,386,546	36,080,931	2,233,300	—	62	
	合計	6,841.89	246,907,553	165,469,149	13,272,128	3,054,764	80	

24 (10) 甘蔗作付甲數、收穫見込高、原料使用高、製糖高及製糖歩合表  
八 年 期

廠 名	製 糖 場 別	作付甲數	收穫見込高	原料使用高	製 糖 高			原料千斤 二付キ砂 糖產出斤 量	備 考
					砂	糖	蜜		
廣 中 廠	東洋製糖會社 (月眉工場)	1,436.01	76,500,290	74,805,510	6,095,269	2,510,062	89		
	帝國製糖會社 (第一工場)			131,410,320	13,161,267	3,402,107	100		
	同 (第二工場)	5,891.04	375,588,300	54,283,360	5,482,800	1,063,325	101		
	同 (潭仔墘工場)			121,851,740	12,520,107	3,064,490	102		
	新高製糖會社 (彰化工場)	2,586.23	181,902,210	124,366,170	11,798,600	2,606,754	94		
	林本源製糖會社	4,027.64	131,226,200	103,250,000	9,467,180	3,673,600	91		
	計	13,940.92	765,217,090	609,967,100	59,134,223	16,951,238	96		
	改良糖廠 舊式糖廠	2,835.53 1,069.22	93,656,916 43,718,514	59,609,417 25,976,066	4,956,778 2,202,443	— —	83 84		
	合 計	17,845.67	902,592,520	695,552,583	66,293,544	16,951,238	95		
	南 投 廠	明治製糖會社 (南投工場)	2,589.89	99,169,610	77,527,810	8,081,369	1,738,896	104	
臺灣製糖會社 (埔里工場)		1,778.04	57,573,801	37,065,900	3,275,100	1,397,394	88		
計		4,367.93	156,743,411	114,593,710	11,356,469	3,136,290	99		
改良糖廠 舊式糖廠		797.69 2,430.11	33,020,543 96,340,142	10,622,040 61,289,418	1,567,239 5,206,070	— —	94 84		
合 計		7,595.73	286,704,096	192,505,168	18,129,778	3,136,290	94		
嘉 義 廠	大日本製糖會社 (第一工場)	6,999.67	274,750,843	122,729,060	11,031,206	4,122,535	95		
	同 (第二工場)			120,530,760	11,495,600	3,468,278	95		
	新高製糖會社 (嘉義工場)	4,023.96	148,137,770	98,750,603	10,449,481	2,028,311	106		
	明治製糖會社 (蒜頭工場)	4,927.63	216,715,510	194,471,360	19,561,520	5,528,484	100		
	東洋製糖會社 (斗六工場)	2,632.14	113,744,401	74,712,210	7,373,612	2,466,885	99		
	同 (北港工場)	2,926.30	161,205,030	169,866,870	16,386,412	5,353,250	96		
	同 (南靖庄工場)	4,267.06	168,302,264	130,806,220	12,740,453	4,388,038	97		
	同 (烏樹林工場)	1,950.90	100,551,463	83,458,860	8,193,829	2,566,073	98		
	鹽水港製糖會社 (新營庄工場)			144,464,320	13,740,659	4,854,076	95		
	同 (岸內第一工場)	7,740.32	330,513,751	163,174,030	15,831,001	4,700,569	97		
	同 (岸內第二工場)								
	計	35,474.03	1,514,091,142	1,303,264,293	127,412,773	39,471,499	98		
	改良糖廠 舊式糖廠	189.08 151.37	6,062,233 5,647,670	5,653,000 4,051,382	480,214 341,414	— —	85 84		
	合 計	35,814.48	1,525,801,045	1,312,969,275	128,234,431	39,471,499	97		
	臺 南 廠	臺灣製糖會社 (海墘工場)	1,043.02	41,723,927	37,662,280	3,730,700	1,146,978	99	
同 (車路墘工場)		3,356.14	120,901,637	102,505,608	11,487,700	3,631,869	112		
同 (橋仔頭工場)		3,020.40	151,579,000	141,502,540	15,978,300	4,941,136	112		
同 (後壁林工場)		2,523.25	150,148,000	163,874,680	16,945,725	5,806,720	103		
同 (三崁店工場)		2,545.80	101,151,000	89,374,240	8,341,057	3,058,050	93		
新高製糖會社		1,724.43	92,183,630	80,340,970	7,709,956	2,365,683	96		
明治製糖會社 (蕭壠工場)		1,434.63	68,497,210	58,167,920	6,024,000	1,431,606	103		
同 (總爺工場)		1,832.48	103,336,550	91,903,060	10,173,843	3,226,622	110		

(10) 甘蔗作付甲數、收穫見込高、原料使用高、製糖高及製糖歩合表  
八 年 期

廠 名	製 糖 場 別	作付甲數	收穫見込高	原料使用高	製 糖 高			原料千斤 二付キ砂 糖產出斤 量	備 考
					砂	糖	蜜		
臺 南 廠	臺南製糖會社 (備吧啤工場)	1,099.50	33,033,384	27,194,165	2,382,625	1,117,301	87		
	計	19,185.65	862,554,398	792,525,483	82,773,906	27,075,927	104		
	改良糖廠	51.71	1,748,815	1,114,310	108,882	—	97		
	舊式糖廠	79.95	4,033,916	5,813,949	597,768	—	102		
	合 計	19,317.31	868,337,159	799,453,742	83,480,556	27,075,927	104		
阿 緞 廠	臺灣製糖會社 (阿緞工場)	8,999.64	362,945,730	334,463,210	31,671,919	11,682,341	94		
	鹽水港製糖會社 (旗尾工場)	2,513.19	161,946,864	127,857,420	11,675,849	4,982,283	91		
	計	11,512.83	514,892,644	462,320,630	43,347,768	16,664,624	93		
	改良糖廠	540.22	14,366,114	7,528,982	663,397	—	88		
	舊式糖廠	92.64	3,319,659	3,239,496	285,883	—	88		
合 計	12,145.69	532,578,417	473,089,108	44,297,048	16,664,624	93			
臺 東 廠	臺東製糖會社 (卑南工場)	1,349.83	40,917,622	27,864,492	1,971,246	1,253,380	71		
	舊式糖廠	155.02	2,641,900	2,384,173	179,886	—	75		
	合 計	1,504.85	43,559,522	30,248,665	2,151,132	1,253,380	71		
花 蓮 港 廠	鹽水港製糖會社 (壽工場)	2,503.29	98,541,723	83,689,570	6,613,037	2,998,875	79		
	舊式糖廠	66.81	2,335,242	1,475,710	121,256	—	82		
	合 計	2,570.10	100,876,965	85,165,280	6,734,343	2,998,875	79		
合 計	新式製糖場	95,619.33	4,254,445,167	3,619,406,688	351,758,380	113,649,445	97		
	改良糖廠	5,358.87	180,799,042	102,678,875	8,768,344	—	85		
	舊式糖廠	6,477.98	221,122,079	149,410,238	11,903,289	—	79		
	合 計	107,456.18	4,656,366,288	3,871,501,800	372,430,013	113,649,445	96		
七 六 五 四 三 二 元	七 年 期	119,486.95	5,703,294,597	5,192,808,833	486,391,216	136,117,177	93		
	六 年 期	149,450.42	8,282,278,987	6,202,068,491	572,469,238	158,582,646	90		
	五 年 期	129,508.86	6,792,623,060	7,971,077,002	763,711,966	219,588,945	95		
	四 年 期	114,133.29	5,169,083,470	5,369,649,962	535,078,785	149,458,404	99		
	三 年 期	82,956.21	3,379,028,902	3,572,518,943	347,446,398	73,862,647	97		
	二 年 期	74,207.70	3,148,381,591	2,332,769,641	251,273,519	37,234,126	112		
	元 年 期	65,490.27	1,861,422,546	1,279,397,604	118,600,558	20,074,169	92		
	四 十 四 年 期	75,288.80	3,619,107,553	2,887,316,243	978 <sup>※</sup> 26,173	292,645,391	59,343,228	101	
	四 十 三 年 期	90,266.08	5,070,000,232	4,430,742,695	978 <sup>※</sup> 93,628	451,349,148	35,139,557	101	
	四 十 二 年 期	64,334.62	3,971,605,931	3,282,024,664	1,341,846 <sup>※</sup> 519,672	340,402,263	37,516,371	101	
四 十 一 年 期	38,011.05	?	2,144,438,250	2,480,456 <sup>※</sup> 821,473	203,087,686	12,993,526	97		
四 十 年 期	28,034.70	?	1,280,397,435	2,037,676 <sup>※</sup> 722,093	110,332,746	1,946,170	90		

外香ハ精問ニ於ケル製糖高ナリ又△印ハ砂糖ヲ原料トシテ再製セシモノニシテ外香ナリ

(11) 再製糖原料使用高產出高及歩合表

八 年 期

廠名	工場別	使 用 原 料				產 出 品			原 料 千 斤 三 對 比 產 出 斤 量			
		含蜜糖	分蜜糖	其 他	計	砂 糖	冰 糖	糖 蜜	砂糖	冰糖	糖蜜	糖水
臺中廳	改良糖廠	20,706	—	—	20,706	20,706	—	—	1,000	—	—	—
	新高製糖會社 (北港工場)	—	777,691	—	777,691	777,691	—	—	1,000	—	—	—
	東洋製糖會社 (南靖庄工場)	22,372	7,736,039	—	7,758,411	7,503,841	—	198,907	968	—	26	—
	鹽水港製糖會社 (新營庄工場)	—	5,560,346	—	5,560,346	5,386,687	—	175,917	969	—	32	—
	同 (岸內工場)	—	7,466,574	—	7,466,574	7,165,800	—	340,155	955	—	46	—
	計	22,372	21,540,650	—	21,563,022	20,839,019	—	720,979	965	—	33	—
嘉義稅務 出張所	泰昌冰糖會社	—	1,131,827	—	1,131,827	—	701,639	489,723	—	619	432	—
	同	—	—	冰糖 42,691	42,691	—	26,397	18,903	—	618	442	—
	同	—	—	糖蜜 310,162	310,162	—	111,833	135,548	—	360	437	—
高雄州	同	20,777	—	—	20,777	9,635	—	13,084	463	—	629	—
	同	—	—	糖蜜 321,730	321,730	94,952	—	137,635	295	—	427	—
	計	20,777	1,131,827	冰糖 42,691 糖蜜 631,892	1,827,187	104,587	839,869	794,893	305	565	435	—
屏東稅務 出張所	鹽水港製糖會社 (旗尾工場)	—	36,340,598	—	36,340,598	33,539,771	—	1,070,426	940	—	30	—
臺東廳	臺東製糖會社 (卑南工場)	25,100	—	—	25,100	18,062	—	6,438	744	—	256	—
	合 計	88,955	59,013,075	冰糖 42,691 糖蜜 631,892	59,776,613	54,522,745	839,869	2,592,736	945	565	44	—
七 年 期		130,790	57,391,343	車糖 845 冰糖 3,004 糖蜜 169,691	57,695,679	53,003,866	652,147	2,948,363	921	678	153	—
六 年 期		350,051	20,381,704	冰糖 1,742	20,734,067	18,374,121	636,764	3,181,549	921	678	153	—
五 年 期		121,662	31,018,203	冰糖粉末 1,872 糖蜜 44,548	31,186,280	27,863,876	21,164	3,750,917	894	887	120	—
四 年 期		51,073	13,095,230	冰糖粉末 1,242	13,147,545	11,548,525	261,064	1,769,049	898	877	134	—

備考 使用原料糖ノ内分蜜糖五千八百九十七萬四千〇七十五斤ハ外國輸入原料糖ナリ

(12) 製糖場別砂糖檢定高表 其 一

八 年 期

廠名	種 別	新式製糖場	改良糖廠	舊式糖廠	計	冰糖會社	合 計
臺北廳	砂糖 第一種(丙)	596,800	53,991	—	650,791	—	650,791
	第二種	3,404,700	—	—	3,404,700	—	3,404,700
	計	4,001,500	53,991	—	4,055,491	—	4,055,491
宜蘭廳	糖蜜 第二種(甲)	1,200,755	—	—	1,200,755	—	1,200,755
	砂糖 第一種(丙)	484,400	—	240,585	724,985	—	724,985
	第二種	4,505,600	—	—	4,505,600	—	4,505,600
	計	4,990,000	—	240,585	5,230,585	—	5,230,585
桃園廳	糖蜜 第二種(甲)	1,858,829	—	—	1,858,829	—	1,858,829
	砂糖 第一種(丙)	—	—	452,854	452,854	—	452,854
	第二種	—	—	2,800	2,800	—	2,800
	計	—	—	455,654	455,654	—	455,654
新竹廳	砂糖 第一種(乙)	—	125,350	—	125,350	—	125,350
	同 (丙)	2,014,000	407,600	1,010,694	3,432,294	—	3,432,294
	第二種	8,087,953	—	6,800	8,094,753	—	8,094,753
	種別無檢定糖	—	404,700	1,214,800	1,619,500	—	1,619,500
	計	10,101,953	937,650	2,232,294	13,271,897	—	13,271,897
臺中廳	糖蜜 第二種(甲)	3,054,764	—	—	3,054,764	—	3,054,764
	砂糖 第一種(甲)	—	62,371	13,910	76,281	—	76,281
	同 (乙)	—	30,450	—	30,450	—	30,450
	同 (丙)	10,146,200	1,121,943	368,896	11,637,039	—	11,637,039
	第二種	48,995,000	—	4,942	48,999,942	—	48,999,942
第五種	25,400	—	—	25,400	—	25,400	
種別無檢定糖	—	3,613,593	1,814,494	5,458,087	—	5,458,087	
	計	59,166,600	4,858,357	2,202,242	66,227,199	—	66,227,199
南投廳	糖蜜 第二種(甲)	15,762,896	—	—	15,762,896	—	15,762,896
	砂糖 第一種(丙)	1,455,400	907,782	778,792	3,141,974	—	3,141,974
	第二種	9,901,000	—	10,970	9,911,970	—	9,911,970
	第三種	—	—	100	100	—	100
	種別無檢定糖	—	655,057	4,418,233	5,073,290	—	5,073,290
	計	11,356,400	1,562,839	5,208,095	18,127,334	—	18,127,334
嘉義廳	糖蜜 第二種(甲)	3,565,840	—	—	3,565,840	—	3,565,840
	砂糖 第一種(丙)	12,873,500	199,217	289,521	13,362,238	—	13,362,238
	第二種	103,793,526	—	—	103,793,526	—	103,793,526
	第三種	4,495,510	—	—	4,495,510	—	4,495,510
	種別無檢定糖	—	281,600	51,923	333,523	—	333,523
	計	127,162,536	480,817	341,444	127,984,797	—	127,984,797
嘉義廳	糖蜜 第二種(甲)	39,357,152	—	—	39,357,152	—	39,357,152



(12) 製糖場別砂糖檢定表高 (其 一)

廠 名	種 別	新式製糖場	改良糖廠	舊式糖廠	計	水糖會社	合 計
臺南廳	砂糖 第一種(丙)	3,623,594	103,882	43,166	3,775,642	—	3,775,642
	第二種	74,995,285	—	28,605	75,023,890	—	75,023,890
	第三種	1,145,850	—	—	1,145,850	—	1,145,850
	第五種	3,063,000	—	—	3,063,000	91,810	3,157,810
	第六種	—	—	—	—	795,456	795,456
	種別無檢定糖	—	—	525,997	525,997	—	525,997
	計	82,827,729	108,882	597,768	83,534,379	890,266	84,424,645
精蜜	第一種(甲)	—	—	—	—	24,300	24,300
	第二種(甲)	25,638,412	—	—	25,638,412	1,950	25,640,362
	同 (乙)	—	—	—	—	199,050	199,050
	計	—	—	—	—	—	—
阿 嶺 廳	砂糖 第一種(丙)	2,349,700	531,201	285,683	3,166,674	—	3,166,674
	第二種	29,322,150	200	200	29,322,550	—	29,322,550
	第五種	11,675,849	—	—	11,675,849	—	11,675,849
	種別無檢定糖	—	131,900	—	131,900	—	131,900
計	43,347,699	663,391	285,883	44,296,973	—	44,296,973	
精蜜	第二種(甲)	11,670,358	—	—	11,670,358	—	11,670,358
	計	—	—	—	—	—	—
臺東廳	砂糖 第一種(丙)	177,300	—	112,886	290,186	—	290,186
	第二種	1,783,738	—	16,800	1,800,538	—	1,800,538
	種別無檢定糖	—	—	50,200	50,200	—	50,200
	計	1,961,038	—	179,886	2,140,924	—	2,140,924
精蜜	第二種(甲)	1,031,698	—	—	1,031,698	—	1,031,698
	計	—	—	—	—	—	—
花蓮港廳	砂糖 第一種(丙)	—	—	121,256	121,256	—	121,256
	第二種	6,566,000	—	—	6,566,000	—	6,566,000
	計	6,566,000	—	121,256	6,687,256	—	6,687,256
	精蜜 第二種(甲)	2,867,704	—	—	2,867,704	—	2,867,704
合 計	砂糖 第一種(甲)	—	62,371	13,910	76,281	—	76,281
	同 (乙)	—	155,800	—	155,800	—	155,800
	同 (丙)	33,720,894	3,330,706	3,704,333	40,755,933	—	40,755,933
	第二種	297,354,952	200	71,117	297,426,269	—	297,426,269
	第三種	5,641,360	—	100	5,641,460	—	5,641,460
	第五種	14,764,249	—	—	14,764,249	94,810	14,859,059
	第六種	—	—	—	—	795,456	795,456
	種別無檢定糖	—	5,116,850	8,075,647	13,192,497	—	13,192,497
	計	351,481,455	8,665,927	11,865,107	372,012,489	890,266	372,902,755
	精蜜	—	—	—	—	—	—
第一種(甲)	—	—	—	—	24,300	24,300	
第二種(甲)	106,008,408	—	—	106,008,408	1,950	106,010,358	
同 (乙)	—	—	—	—	199,050	199,050	
計	106,008,408	—	—	106,008,408	225,300	106,233,708	

(12) 製糖場別砂糖檢定表高 (其 二) (五年期前ノ△印ハ前期繰越ニ係ルモノニシテ外書ナリ) 29 (又六年期ノ△印ハ二重檢定ニ係ルモノニシテ内書ナリ) (累 計 對 照)

年 次	種別	新式製糖場	改良糖廠	舊式糖廠	計	水糖會社	大 目 降 場	精 間	合 計
八 年 期	砂糖	351,481,455	8,665,927	11,865,107	372,012,489	890,266	—	—	372,902,755
	精蜜	106,008,408	—	—	106,008,408	225,300	—	—	106,233,708
七 年 期	砂糖	435,783,505	17,224,488	33,224,850	486,232,843	691,502	—	—	486,924,345
	精蜜	137,142,091	667,495	—	137,809,586	311,717	—	—	138,121,303
六 年 期	砂糖	△ 18,301,562 515,153,121	△ 8,000 26,142,462	△ 69,905 49,598,742	△ 18,379,467 590,894,325	506,869	—	—	△ 18,379,467 591,401,194
	精蜜	169,845,645	467,957	—	170,313,602	219,416	—	—	170,533,018
五 年 期	砂糖	709,728,597	△ 198,096 44,284,195	△ 53,233 37,289,210	△ 256,329 791,302,002	△ 25,050 21,164	—	—	△ 281,379 791,323,166
	精蜜	△ 1,732,809 163,937,969	—	—	△ 1,732,809 163,937,969	△ 7,371 3,340	—	—	△ 1,740,180 163,941,309
四 年 期	砂糖	499,107,002	△ 5,841 37,725,061	△ 4,477 19,762,747	△ 10,318 546,594,810	△ 60,896 259,150	3,100	—	△ 107,527 546,857,060
	精蜜	△ 343,116 140,500,861	—	—	△ 343,116 140,500,861	△ 10,517 43,830	—	—	△ 354,537 140,544,691
三 年 期	砂糖	△ 79,200 313,064,988	△ 44,759 18,609,896	△ 9,500 15,771,514	△ 133,459 347,446,398	△ 136,640 166,716	—	—	△ 270,099 347,613,114
	精蜜	△ 17,421 73,862,647	—	—	△ 174,421 73,862,647	△ 9,273 29,645	—	—	△ 183,694 73,892,292
二 年 期	砂糖	△ 77,324 222,376,262	△ 25,100 13,910,104	△ 11,000 14,987,153	△ 113,424 251,273,519	△ 142,350 231,360	5,700	—	△ 255,774 251,510,579
	精蜜	△ 65,857 37,234,126	—	—	△ 65,857 37,234,126	△ 33,011	—	—	△ 65,857 37,267,137
元 年 期	砂糖	△ 1,319,476 105,047,715	△ 89,774 7,266,608	△ 64,452 6,834,921	△ 1,473,702 119,149,244	330,374	—	—	△ 1,473,702 119,479,618
	精蜜	△ 1,038,349 42,951,438	—	△ 833	△ 1,039,182 42,951,438	△ 21,685	—	29,302	△ 1,039,182 43,002,425
四十四年期	砂糖	△ 128,893 250,840,064	△ 297,336 28,790,981	△ 751,996 12,823,446	△ 1,178,225 292,455,391	—	90,000	△ 20,277 987	△ 1,198,502 292,546,378
	精蜜	△ 4,613,862 59,225,280	—	△ 946 288	△ 4,614,808 59,225,568	—	△ 2,863	△ 18,907 26,173	△ 4,636,578 59,251,741
	糖水	82	—	—	82	—	—	—	82
四十三年期	砂糖	△ 2,327 324,328,704	△ 185,753 67,923,683	△ 207,377 58,895,441	△ 395,457 451,147,828	△ 191,936 201,320	—	△ 466,353 232,204	△ 1,053,746 451,581,352
	精蜜	△ 10,562,183 35,065,903	1,730	3,624	△ 10,562,183 35,071,257	68,300	—	△ 371,865 93,628	△ 10,934,048 35,233,185
四十二年期	砂糖	199,084,019	58,137,043	△ 453 82,986,945	△ 453 340,208,007	—	194,256	△ 220,751 1,341,846	△ 221,204 341,744,109
	精蜜	△ 4,087,817 37,436,176	6,756	73,439	△ 4,087,817 37,516,371	—	—	△ 493,370 519,672	△ 4,581,187 38,036,043
四十一年期	砂糖	120,319,380	28,856,191	58,912,115	208,087,686	—	—	2,480,456	210,568,142
	精蜜	12,935,823	42,643	15,060	12,993,526	—	—	821,473	13,814,999
四十年期	砂糖	28,529,648	21,204,440	60,598,658	110,332,746	—	—	2,037,676	112,370,422
	精蜜	1,916,996	6,132	23,042	1,946,170	—	—	722,098	2,668,268

備考 1. 新式製糖場△印計數中ニハ移出場ノ分ヲ含ム  
 2. 四年期砂糖、精蜜△印合計計數中ニハ仲買人移出場ノ繰越砂糖第一種(丙)三萬六千三百十三斤精蜜九百四斤ヲ合算掲表ス



廠 名	製 糖 場	種 別	引 取		
			消 費	酒 糖 原 料	再 製 原 料
廣 北 州 稅 務 課	臺灣製糖會社 (臺北工場)	第一種(丙)	100		
		第二種	134,000		
		第一種(丙)	150	1,577,038	
	改良糖廠	第一種(丙)	53,991		
		第一種(丙)	54,091		
		第二種	134,000		
合 計	第一種(丙)	188,091			
	第二種	150	1,577,038		
	糖 蜜				
宜蘭稅務出張所	臺南製糖會社 (宜蘭工場)	第一種(丙)	100		
		第二種	6,100		
		第一種(丙)	265,348	711,701	
	舊式糖廠	第一種(丙)	240,685		
		第二種	6,100		
		第一種(丙)	246,785	711,701	
合 計	第一種(丙)	265,348			
	第二種	6,100			
	糖 蜜				
新 竹 州 稅 務 課	帝國製糖會社 (新竹工場)	第一種(丙)	2,000		
		第二種	12,000		
		第一種(丙)	14,000	1,447,723	
	同 (中港工場)	第一種(丙)	200		
		第二種	200		
		第一種(丙)	400	881,229	
	新竹製糖會社 (苗栗工場)	第一種(丙)	2,753		
		第二種	725,812		
		第一種(丙)	2,200		
	計	第一種(丙)	14,953		
		第二種	17,153		
		第一種(丙)	17,153	3,054,764	
改良糖廠	第一種(乙)	350			
	第一種(丙)	82,700			
	第一種(丙)	83,050			
舊式糖廠	第一種(丙)	1,019,694			
	第二種	6,800			
	第一種(乙)	1,026,494			
合 計	第一種(乙)	350			
	第一種(丙)	1,104,594			
	第二種	21,753			
桃 園 稅 務 出 張 所	舊式糖廠	第一種(丙)	259,998		
		第二種	1,800		
		第一種(丙)	261,798		
	東洋製糖會社 (中坜工場)	第一種(丙)	336,100		
		第二種	1,910,766		
		第一種(丙)	58,100		
	帝國製糖會社 (第一工場)	第一種(丙)	3,402,107		
		第二種	81,200		
		第一種(丙)	1,659,295		
	帝國製糖會社 (第二工場)	第一種(丙)	1,100		
		第二種	7,994		
		第一種(丙)	9,094	2,998,763	
新高製糖會社 (彰化工場)	第一種(丙)	106,300			
	第二種	2,916,962			
	第一種(丙)	2,374,900			
林本源製糖會社	第一種(丙)	25,400			
	第二種	2,400,300			
	第一種(丙)	2,875,214			
計	第一種(丙)	1,100			
	第二種	2,964,595			
	第一種(丙)	25,400			
糖 蜜	第一種(丙)	2,991,094			
	第二種	211			
	第一種(丙)	2,991,094	15,762,806		

區 分	區 分		合 計	翌 年 期 へ 持 越 高
	不 可 飲 食	計		
		100	100	
	800	134,000	134,000	
		1,577,988	1,577,988	
		53,991	53,991	
		54,091	54,091	
		134,000	134,000	
	800	188,091	188,091	
		1,577,988	1,577,988	
		100	100	
		6,100	6,100	
	96,215	1,073,204	1,351,400	2,056,901
		240,585	240,585	
		240,685	240,685	
		6,100	6,100	
	96,215	246,785	246,785	
		1,073,204	1,351,400	2,056,901
		2,000	2,000	
		12,000	12,000	
		14,000	14,000	
		1,447,723	1,447,723	
		200	200	
		200	200	
		400	400	
		881,229	881,229	
		2,753	2,753	
		725,812	725,812	
		2,200	2,200	
		14,953	14,953	
		17,153	17,153	
		3,054,764	3,054,764	
		350	350	
		82,700	82,700	
		83,050	83,050	
		1,019,694	1,019,694	
		6,800	6,800	
		1,026,494	1,026,494	
		350	350	
		1,104,594	1,104,594	
		21,753	21,753	
		1,126,697	1,126,697	
		3,054,764	3,054,764	
		259,998	259,998	
		1,800	1,800	
		261,798	261,798	
		336,100	336,100	
		1,910,766	1,910,766	
		58,100	58,100	
		3,402,107	3,402,107	
		81,200	81,200	
		1,659,295	1,659,295	
		1,100	1,100	
		7,994	7,994	
		9,094	9,094	
		2,998,763	2,998,763	
		106,300	106,300	
		2,916,962	2,916,962	
		2,374,900	2,374,900	
		25,400	25,400	
		2,400,300	2,400,300	
		2,875,214	2,875,214	
		1,100	1,100	
		2,964,595	2,964,595	
		25,400	25,400	
		2,991,094	2,991,094	
		15,763,107	15,763,107	

廠 名	製 糖 場	種 別	引 取		
			島		
			消 費	酒 糖 原 料	再 製 原 料
臺 中 州 課 稅 務 課	改 良 糖 廠	第一種(甲)	79,290		
		同(丙)	1,069,143		
		糖 計 蜜	1,148,433	39,163	
	舊 式 糖 廠	第一種(甲)			9,360
		同(丙)	377,878		12,300
		第 二 種	13,522		
	移 出 場	第 一 種	391,400		21,660
		第 二 種			
	合 計	第一種(丙)	136,993		
		第一種(甲)	79,290		9,360
同(丙)		1,585,114		12,300	
第 二 種		2,978,116			
第 五 種		25,400			
糖 計 蜜		4,667,920	15,802,059	21,660	
		211			
明 治 製 糖 會 社 (南 投 工 場)	第一種(丙)	185,600			
	第 二 種	575,000			
	糖 計 蜜	760,600	1,690,594		
臺 灣 製 糖 會 社 (埔 里 工 場)	第 二 種	33,700			
	糖 計 蜜	4,000	1,753,752		
計	第一種(丙)	185,600			
	第 二 種	608,700			
	糖 計 蜜	794,300	3,444,346		
南 投 稅 務 出 張 所	改 良 糖 廠	第一種(丙)	157,610		46,972
	舊 式 糖 廠	第一種(丙)	701,797		2,700
合 計	第 一 種	10,970			
	第 二 種	100			
	第 三 種	34			
	第 四 種	802,901		2,700	
明 治 製 糖 會 社 (鹿 港 工 場)	第一種(丙)	1,135,007		49,672	
	第 二 種	619,670			
	第 三 種	100			
同 (總 廠 工 場)	第 四 種	1,754,811		49,672	
	糖 計 蜜	4,000	3,444,346		
明 治 製 糖 會 社 (鹿 港 工 場)	第一種(丙)	35,800			
	第 二 種	26,200			
	第 五 種	299,300			
	糖 計 蜜	361,300	1,077,271		
同 (總 廠 工 場)	第 二 種	150			
	糖 計 蜜	1,141,800	2,280,958		
臺 南 製 糖 會 社 (橋 北 工 場)	第一種(丙)	1,494			
	第 二 種	185			
同 (總 廠 工 場)	第 三 種	1,679			
	糖 計 蜜	2,002	660,919		
臺 灣 製 糖 會 社 (樹 林 工 場)	第 二 種	1,500			
	糖 計 蜜		1,300,950		
同 (三 崁 店 工 場)	第 二 種	136,400			
	糖 計 蜜		1,550,835		
同 (車 路 坵 工 場)	第 二 種	1,500			
	糖 計 蜜	500	3,408,572		
計	第一種(丙)	37,294			
	第 二 種	1,307,585			
	第 五 種	299,300			
糖 計 蜜	1,644,179	10,279,505			
		2,052			

區 分	分			翌 年 期 へ 持 越 高	
	內		外 國 輸 出		
	不 可 飲 食	計			
臺 中 州 課 稅 務 課		79,290		79,290	
		1,069,143		1,069,143	
		1,148,433		1,148,433	
		39,163		39,163	8,701
		9,360		9,360	
		390,178		390,178	
		13,522		13,522	
		413,060		413,060	
		136,993		136,993	△ 50,000
		88,650		88,650	
合 計		1,597,414		1,597,414	△ 50,000
		2,978,116		2,978,116	
		25,400		25,400	
		4,689,580		4,689,580	50,000
		15,802,270		15,802,270	8,701
明 治 製 糖 會 社 (南 投 工 場)		185,600		185,600	178,600
		575,000		575,000	
		760,600		760,600	178,600
		1,706,664	16,070	1,706,664	395,930
臺 灣 製 糖 會 社 (埔 里 工 場)		33,700		33,700	
		1,757,752		1,757,752	521,359
計		185,600		185,600	178,600
		608,700		608,700	
		794,300		794,300	178,600
南 投 稅 務 出 張 所		3,464,416	16,070	3,464,416	917,319
		204,582		204,582	
合 計		794,497		794,497	
		10,970		10,970	
		100		100	
		34		34	
明 治 製 糖 會 社 (鹿 港 工 場)		805,601		805,601	
		1,184,679		1,184,679	178,600
		619,670		619,670	
同 (總 廠 工 場)		100		100	
		34		34	
計		1,804,483	16,070	1,804,483	178,600
		3,464,416		3,464,416	917,319
明 治 製 糖 會 社 (鹿 港 工 場)		35,800		35,800	
		26,200		26,200	
		299,300		299,300	
		361,300		361,300	
同 (總 廠 工 場)		1,077,421		1,077,421	880,824
		1,141,800		1,141,800	
臺 南 製 糖 會 社 (橋 北 工 場)		2,280,958	130,000	2,410,958	387,186
		1,494		1,494	165,200
同 (總 廠 工 場)		185		185	
		1,679		1,679	165,200
臺 灣 製 糖 會 社 (樹 林 工 場)		662,921		662,921	1,029,182
		1,500		1,500	
同 (三 崁 店 工 場)		1,300,950		1,300,950	381,709
		136,400		136,400	
同 (車 路 坵 工 場)		1,550,835		1,550,835	1,514,516
		1,500		1,500	
計		3,409,072		3,409,072	223,798
		37,294		37,294	165,200
		1,307,585		1,307,585	
	299,300		299,300		
	1,644,179		1,644,179		
	10,282,157		10,282,157	4,417,315	

(13) 製 糖 場 別 砂 糖

廠 名	製 糖 場	種 別	引 取		
			消 費	酒 精 原 料	再 製 原 料
南 州 稅 務 課	舊 式 精 廊	第一種(丙)	46,616		
		第二種	28,605		
		計	75,221		
	移 出 場	第一種(丙)	412,568		
		第五種	61,000		
		計	474,168		
	合 計	第一種(丙)	496,478		
		第二種	1,336,190		
		計	2,193,568	10,279,505	
	嘉 義 稅 務 出 張 所	大日本製糖會社(第一工場)	第一種	809,000	4,541,789
第二種			3,000	3,884,282	
新高製糖會社(嘉義工場)		第一種	102,000	2,056,985	
		第二種	251,800		
東洋製糖會社(斗六工場)		第一種	91		
		第二種	275,982		
同(北港工場)		第一種	64,800		
		第二種	340,782	11,872,784	
同(南靖庄工場)		第一種	497,300	22,102	
		第二種	8,500		
明治製糖會社(蒜頭工場)	第一種	1,089,100			
	第二種	10			
鹽水港製糖會社(新營庄工場)	第一種	1,097,610	4,328,197		
	第二種	370			
同(岸內庄第一工場)	第一種	1,489,900			
	第二種	2,251			
同(岸內庄第二工場)	第一種	36,013			
	第二種	411,904			
計	第一種	1,940,068	723,011		
	第二種	17,069			
改良精廊	第一種	233,686			
	第二種	8			
舊式精廊	第一種	121			
	第二種	233,815	220,590		
計	第一種	9,879			
	第二種	8,500			
計	第一種	4,751,859			
	第二種	2,261			
計	第一種	36,021			
	第二種	476,825			
計	第一種	5,275,466	27,655,740		
	第二種	27,318			
計	第一種	5,300			
	第二種	273,056			

引 取 區 分 表 其 一

區 分	內 計		外 國 輸 出	合 計	翌 年 期 ~ 持 越 高
	不 可 飲 食	計			
		46,616		46,616	
		28,605		28,605	
		75,221		75,221	
		412,568		412,568	△ 33,147
		61,600		61,600	8,000
		474,168		474,168	8,700
					49,847
		496,478		496,478	206,347
		1,336,190		1,336,190	
		360,900		360,900	8,700
		2,193,568		2,193,568	215,047
		10,282,157		10,282,157	4,417,316
		809,000		809,000	
		4,541,789		4,541,789	
		3,000		3,000	
		3,884,282		3,884,282	1,194,776
		102,000		102,000	
		2,056,985		2,056,985	31,132
		251,800		251,800	
		91		91	1,232,306
		275,982		275,982	
		64,800		64,800	
		340,782	1,144	340,782	
		11,873,928		11,873,928	
		497,300		497,300	
		22,102		22,102	1,291,184
		8,500		8,500	
		1,089,100		1,089,100	
		10		10	
		1,097,610		1,097,610	
		4,328,567		4,328,567	1,208,721
		1,489,900		1,489,900	
		2,251		2,251	
		36,013		36,013	
		411,904		411,904	
		1,940,068	3,079	1,940,068	
		743,059		743,059	1,208,889
		233,686		233,686	
		8		8	
		121		121	
		233,815	8,944	233,815	
		236,469		236,469	
		8,500		8,500	
		4,751,859		4,751,859	
		2,261		2,261	
		36,021		36,021	
		476,825		476,825	
		5,275,466	4,123	5,275,466	
		27,687,181		27,687,181	9,056,307
		5,300		5,300	
		273,056		273,056	

廠 名	製 糖 場	種 別	引 取			
			消 費	酒 糖 原 料	再 製 原 料	
嘉 義 稅 務 出 張 所	移 出 場	第一種(丙)	—	—	—	
		第一種(丙)	286,856	—	—	
		第二種	4,751,859	—	—	
		第三種	2,261	—	—	
		第四種	36,021	—	—	
	合 計	第一種(丙)	476,825	—	—	
		第二種	5,553,822	—	—	
		第三種	27,318	27,055,740	—	
		第四種	—	—	—	
		第五種	—	—	—	
高 雄 州 稅 務 課	廣 海 製 糖 會 社 (橋仔頭工場)	第一種(丙)	—	4,055,794	—	
		第二種	—	5,437,306	—	
	同 (後壁林工場)	第一種(丙)	3,000	—	—	
		第二種	3,000	2,292,814	—	
	新 興 製 糖 會 社	第一種(丙)	3,000	—	—	
		第二種	3,000	—	—	
	計	第一種(丙)	3,000	—	—	
		第二種	3,000	11,785,914	—	
	泰 昌 水 糖 會 社	第 五 種	第一種(丙)	113,610	—	—
			第二種	248,356	—	—
第 六 種		第一種(丙)	361,966	—	—	
		第二種	152,850	—	—	
移 出 場		第一種(丙)	—	12,674,717	—	
合 計	第一種(丙)	3,000	—	—		
	第二種	113,610	—	—		
	第三種	248,356	—	—		
	第四種	364,966	—	—		
	第五種	152,850	24,460,631	—		
屏 東 稅 務 出 張 所	聖 豐 製 糖 會 社 (阿嫩工場)	第一種(丙)	1,050	—	—	
		第二種	—	8,214,654	—	
	鹽 水 港 製 糖 會 社 (旗尾工場)	第一種(丙)	18	—	—	
		第二種	263	—	—	
	計	第一種(丙)	4,668	—	—	
		第二種	4,949	—	—	
	第 三 種	第一種(丙)	6,200	—	—	
		第二種	—	—	—	
	計	第一種(丙)	1,050	—	—	
		第二種	18	—	—	
第 三 種	第一種(丙)	263	—	—		
	第二種	4,668	—	—		
第 四 種	第一種(丙)	5,999	—	—		
	第二種	6,200	8,214,654	—		
改 良 糖 廠	第一種(丙)	35,022	—	—		
	第二種	200	—	—		
計	第一種(丙)	35,222	—	—		
	第二種	—	—	—		
德 式 糖 廠	第一種(丙)	187,466	—	—		
	第二種	200	—	—		
計	第一種(丙)	187,666	—	—		
	第二種	—	—	—		
合 計	第一種(丙)	222,488	—	—		
	第二種	1,450	—	—		
	第三種	18	—	—		
	第四種	263	—	—		
	第五種	4,668	8,214,654	—		
第 六 種	第一種(丙)	228,887	—	—		
	第二種	6,200	—	—		

區 分	分			翌 年 期 へ 高 持 越
	不 可 飲 食	外 國 輸 出	合 計	
嘉 義 稅 務 出 張 所	—	—	—	91,500
	—	—	286,856	91,500
	—	—	4,751,859	—
	—	—	2,261	—
	—	—	36,021	—
	—	—	476,825	—
	—	—	5,553,822	—
	4,123	—	27,087,181	9,056,307
	—	—	4,055,794	496,167
	—	—	5,437,306	—
高 雄 州 稅 務 課	—	—	3,000	66,200
	—	—	3,000	66,200
	—	—	2,292,814	616,933
	—	67,000	3,000	66,200
	—	—	3,000	66,200
	—	—	11,785,914	1,143,100
	—	—	113,610	5,500
	—	—	248,356	267,650
	—	454,050	361,966	273,150
	—	—	152,850	157,050
屏 東 稅 務 出 張 所	—	—	12,674,717	234,949
	—	—	3,000	66,200
	—	—	113,610	5,500
	—	—	248,356	267,650
	—	454,050	364,969	339,350
	—	—	24,613,481	1,535,093
	—	—	1,050	—
	—	—	8,214,654	—
	—	—	18	—
	—	—	263	—
屏 東 稅 務 出 張 所	—	—	4,668	—
	—	—	4,949	—
	—	—	6,200	—
	—	—	1,050	—
	—	—	18	—
	—	—	263	—
	—	—	4,668	—
	—	—	5,999	—
	—	—	8,220,854	—
	—	—	35,022	—
—	—	200	—	
—	—	35,222	—	
—	—	187,466	—	
—	—	200	—	
—	—	187,666	—	
—	—	222,488	—	
—	—	1,450	—	
—	—	18	—	
—	—	263	—	
—	—	4,668	—	
—	—	228,887	—	
—	—	8,220,854	—	



八 年 期

廠名	製糖場	種別	引 取		
			消 費	酒 糖 原 料	再 製 原 料
臺東廠	臺東製糖會社 (卑南工場)	第一種(丙)	21,100	—	—
		第二種	3,800	—	—
		糖 計 蜜	24,900	971,600	—
臺東廠	舊式精廠	第一種(丙)	103,186	—	9,700
		第二種	1,400	—	15,400
		糖 計 蜜	104,586	—	25,100
臺東廠	合 計	第一種(丙)	124,286	—	9,700
		第二種	5,200	—	15,400
		糖 計 蜜	129,486	971,600	25,100
花蓮港廠	鹽水港製糖會社 (壽工場)	第二種	38,300	3,864,148	—
		糖 計 蜜	730	—	—
		第一種(丙)	121,256	—	—
花蓮港廠	合 計	第一種(丙)	121,256	—	—
		第二種	38,300	3,864,148	—
		糖 計 蜜	159,556	3,864,148	—
新式製糖場	通 計	第一種(丙)	255,994	—	—
		第二種	9,833,941	—	—
		第三種	2,279	—	—
		第四種	36,284	—	—
		第五種	806,193	—	—
糖 計 蜜	10,934,691	87,322,306	—		
改良精廠	通 計	第一種(甲)	79,290	—	—
		第二種	350	—	—
		第三種	1,403,766	—	46,972
糖 計 蜜	1,483,606	39,163	46,972		
舊式精廠	通 計	第一種(甲)	—	—	9,360
		第二種	3,421,532	—	24,700
		第三種	63,297	—	15,400
		第四種	100	—	—
糖 計 蜜	3,484,963	—	49,460		
水精會社	通 計	第五種	113,610	—	—
		第六種	248,356	—	—
		糖 計 蜜	361,966	—	—
移出場	第一種(丙)	第一種(丙)	549,561	—	—
		第二種	61,600	—	—
		糖 計 蜜	611,161	12,674,717	—
合 計	第一種(甲)	第一種(甲)	79,290	—	9,360
		第二種	350	—	—
		第三種	5,630,853	—	71,672
		第四種	9,897,438	—	15,400
		第五種	2,379	—	—
		第六種	36,318	—	—
合 計	糖 計 蜜	第一種(甲)	981,403	—	—
		第二種	248,356	—	96,432
		第三種	16,876,387	100,036,186	—
		第四種	436,184	—	—
		第五種	—	—	—
		第六種	—	—	—

區 分	分			整 年 期 一 持 越 高	
	不 可 飲 食	外 國 輸 出	合 計		
臺東廠	—	—	21,100	—	
	—	—	3,800	—	
	—	—	24,900	—	
—	—	978,325	978,325	59,811	
臺東廠	—	—	112,886	—	
	—	—	16,800	—	
	—	—	129,686	—	
—	—	133,986	133,986	—	
—	—	20,600	20,600	—	
—	—	154,586	154,586	—	
—	—	978,325	978,325	29,811	
花蓮港廠	—	—	38,300	—	
	—	—	3,864,878	3,864,878	145,543
花蓮港廠	—	—	121,256	—	
	—	—	121,256	—	
	—	—	38,300	—	
—	—	159,556	159,556	—	
—	—	3,864,878	3,864,878	145,543	
新式製糖場	—	—	255,994	—	
	—	—	9,833,941	9,833,941	410,000
	—	—	2,279	2,279	—
	—	—	36,284	36,284	—
	—	—	806,193	806,193	—
—	—	10,934,691	10,934,691	410,000	
—	117,208	87,752,848	88,227,984	17,796,296	
改良精廠	—	—	79,290	—	
	—	—	350	—	
	—	—	1,450,738	1,450,738	—
—	—	200	200	—	
—	—	1,530,578	1,530,578	—	
—	—	39,163	39,163	8,701	
舊式精廠	—	—	9,360	—	
	—	—	3,446,232	3,446,232	—
	—	—	78,697	78,697	—
	—	—	100	100	—
—	—	34	34	—	
—	—	3,534,423	3,534,423	—	
水精會社	—	—	113,610	—	
	—	—	248,356	—	
	—	454,050	816,016	816,016	273,150
—	—	152,850	152,850	157,050	
移出場	—	—	549,561	—	
	—	—	61,600	—	
	—	—	611,161	611,161	191,347
—	—	12,674,717	12,674,717	234,949	
合 計	—	—	88,650	—	
	—	—	350	—	
	—	—	5,702,525	5,702,525	592,047
	—	—	9,912,838	9,912,838	—
	—	—	2,379	2,379	—
	—	—	36,318	36,318	—
—	—	981,403	981,403	14,200	
—	—	248,356	248,356	267,050	
—	—	16,972,819	17,426,869	874,497	
—	117,208	100,610,578	101,094,714	18,196,996	

(13) 製糖場別砂糖

廠名	製糖場	種別	引			取		
			內地移出		計	島		
			消費	原料		消費	酒精原料	
基隆收稅 官吏出張 所	帝國製糖會社	第一種(丙)	8,796,200	—	8,796,200	—	—	
		第二種	24,367,700	295,400	24,663,100	149	—	
		計	33,163,900	295,400	33,459,300	149	—	
	臺灣製糖會社	第一種(丙)	596,200	—	596,200	77	—	
		第二種	3,170,700	—	3,170,700	92,766	—	
		計	3,772,900	—	3,772,900	92,843	—	
	新竹製糖會社	第二種	200,000	—	200,000	28	—	
	臺南製糖會社	第一種(丙)	484,300	—	484,300	—	—	
		第二種	4,490,800	—	4,490,800	46	—	
		計	4,975,100	—	4,975,100	46	—	
	新高製糖會社	第一種(丙)	1,890,100	—	1,890,100	—	—	
		第二種	6,228,400	—	6,228,400	129,329	—	
計		8,118,500	—	8,118,500	129,329	—		
東洋製糖會社	第一種(丙)	244,700	—	244,700	—	—		
	第二種	6,178,700	—	6,178,700	2,024	—		
	計	6,423,400	—	6,423,400	2,024	—		
鹽水港製糖會社	第二種	6,272,600	—	6,272,600	271,060	—		
臺東製糖會社	第一種(丙)	82,200	—	82,200	—	—		
	第二種	1,676,595	—	1,676,595	—	—		
	計	1,758,795	—	1,758,795	—	—		
新式製糖場 移出場計	第一種(丙)	12,093,700	—	12,093,700	77	—		
	第二種	52,591,495	295,400	52,886,895	495,402	—		
	計	64,685,195	295,400	64,980,595	495,479	—		
改良、舊式糖廠 移出場計	第一種(乙)	147,950	—	147,950	—	—		
	(丙)	647,300	—	647,300	36,361	—		
	計	795,250	—	795,250	36,361	—		
合計	糖 蜜	—	—	—	—	—		
	第一種(乙)	147,950	—	147,950	—	—		
	(丙)	12,741,000	—	12,741,000	36,438	—		
合計	第二種	52,591,495	295,400	52,886,895	495,402	—		
	計	65,480,445	295,400	65,775,845	531,840	—		
	糖 蜜	—	—	—	—	—		
臺灣製糖會社	第一種(丙)	5,929,300	—	5,929,300	1,600	1,300		
	第二種	82,625,100	2,052,177	84,677,277	571,400	—		
	計	88,554,400	2,052,177	90,606,577	573,000	1,300		
鹽水港製糖會社	第一種(丙)	1,172,300	—	1,172,300	—	—		
	第二種	29,639,400	—	29,639,400	299,800	—		
	計	30,811,700	—	30,811,700	299,800	—		
帝國製糖會社	第一種(丙)	18,384,000	—	18,384,000	849,025	—		
	第二種	12,950,500	—	12,950,500	108,900	—		
	計	31,334,500	—	31,334,500	957,925	—		
合計	計	62,146,200	—	62,146,200	1,257,725	—		
帝國製糖會社	第二種	6,003,000	—	6,003,000	200	—		

引 取 區 分 表 其 二

區 分			外國輸出	合計	翌年期へ持越高
再製原料	不可飲食	計			
—	—	—	—	8,796,200	—
—	—	149	—	24,663,249	—
—	—	149	—	33,459,449	—
—	—	77	—	596,277	—
—	—	92,766	—	3,269,466	—
—	—	92,843	—	3,855,743	—
—	—	28	—	200,028	1,335,900
—	—	—	—	484,300	—
—	—	46	—	4,490,846	—
—	—	46	—	4,975,146	—
—	—	—	—	1,890,100	—
—	—	129,329	—	6,357,729	—
—	—	129,329	—	8,247,829	—
—	—	—	—	244,700	—
—	—	2,024	—	6,180,724	—
—	—	2,024	—	6,425,424	—
—	—	271,060	—	6,543,660	—
—	—	—	—	82,200	—
—	—	—	—	1,676,595	—
—	—	—	—	1,758,795	—
—	—	77	—	12,093,777	—
—	—	495,402	—	53,382,297	1,335,900
—	—	495,479	—	65,476,074	1,335,900
—	—	—	—	147,950	86,790
—	—	36,361	—	683,661	330,300
—	—	36,361	—	831,611	417,090
—	—	—	—	—	1,513
—	—	—	—	147,950	—
—	—	36,438	—	12,777,438	417,090
—	—	495,402	—	53,382,297	1,335,900
—	—	531,840	—	66,307,685	1,752,990
—	—	—	—	—	1,513
—	—	2,900	—	5,932,200	—
—	—	571,400	—	85,248,677	—
—	—	574,300	—	91,180,877	—
—	—	—	—	—	—
—	—	299,800	—	1,172,300	7,035
—	—	849,025	—	29,939,200	18,100
—	6,133,391	108,900	—	25,366,416	3,093,426
—	22,271,120	—	—	35,330,520	18
—	—	1,257,725	28,404,511	91,808,436	3,118,579
—	—	200	—	6,003,200	—

八年期

廠名	製糖場	種別	引 取			
			內 地 移 出		島	
			消 費	原 料	消 費	酒精原料
明治製糖會社		第一種(丙)	767,600	—	767,600	2,878
		第二種	27,325,000	3,919,400	31,244,400	3,900
		第三種	—	5,454,150	5,454,150	—
		第五種	1,650,000	—	1,650,000	323,400
		計	29,742,600	9,373,550	39,116,150	330,178
東洋製糖會社		第一種(丙)	6,423,300	—	6,423,300	7,680
		第二種	44,011,300	—	44,011,300	4,403
		第三種	1,922,900	—	1,922,900	5,400
		第五種	52,357,500	—	52,357,500	17,480
		計	102,714,000	—	102,714,000	34,563
大日本製糖會社		第一種(丙)	2,782,300	—	2,782,300	470
		第二種	19,859,200	225,900	20,085,100	200
		第三種	—	187,200	187,200	—
		計	22,641,500	413,100	23,054,600	670
		計	22,641,500	413,100	23,054,600	670
臺南製糖會社		第一種(丙)	339,600	—	339,600	—
		第二種	1,921,200	—	1,921,200	1,100
		計	2,260,800	—	2,260,800	1,100
林本源製糖會社		第一種(丙)	—	—	—	450
		第二種	7,946,900	—	7,946,900	1,500
		計	7,946,900	—	7,946,900	1,950
新高製糖會社		第一種(丙)	3,392,200	—	3,392,200	1,250
		第二種	11,448,800	—	11,448,800	386,360
		計	14,841,000	—	14,841,000	387,610
新興製糖會社		第二種	7,818,600	—	7,818,600	—
		計	7,818,600	—	7,818,600	—
遼東製糖會社		第一種(丙)	37,000	—	37,000	—
		第二種	122,000	—	122,000	—
		計	159,000	—	159,000	—
新式製糖場 移出計		第一種(丙)	20,843,600	—	20,843,600	14,328
		第二種	238,720,500	6,197,477	244,917,977	1,268,860
		第三種	—	5,641,350	5,641,350	—
		第五種	21,956,900	—	21,956,900	1,177,825
		計	294,471,500	11,838,827	306,310,327	2,569,913
改良、舊式糖廠 移出計		第一種(乙)	7,500	—	7,500	—
		同(丙)	13,325,923	—	13,325,923	415,303
		計	13,333,423	—	13,333,423	415,303
合 計		第一種(乙)	7,500	—	7,500	—
		同(丙)	34,169,523	—	34,169,523	429,631
		第二種	238,720,500	6,197,477	244,917,977	1,268,860
		第三種	—	5,641,350	5,641,350	—
		計	294,471,500	11,838,827	306,310,327	2,569,913
總 計	各移出計	第一種(乙)	155,450	—	155,450	—
		同(丙)	46,910,523	—	46,910,523	406,069
		第二種	291,311,995	6,492,877	297,804,872	1,764,262
		第三種	—	5,641,350	5,641,350	—
		計	373,285,368	12,134,227	385,419,595	3,517,056

再製原料	區 分			合 計	翌年期へ繰越高
	內		外國輸出		
	不可飲食	計			
—	—	2,878	—	770,478	—
—	—	3,900	—	31,248,300	—
—	—	—	—	5,454,150	—
—	—	323,400	310,000	2,283,400	408,267
—	—	330,178	310,000	39,756,328	408,267
—	—	7,680	—	6,430,980	—
—	—	4,400	—	44,015,700	7,700
—	—	5,400	—	1,923,300	—
—	—	17,480	—	52,374,980	7,700
—	—	470	—	2,782,770	—
—	—	200	—	20,085,300	—
—	—	—	—	187,200	—
—	—	670	—	23,055,270	—
—	—	—	—	339,600	38,600
—	—	1,100	—	1,922,300	—
—	—	1,100	—	2,261,900	38,600
—	—	450	—	459	—
—	—	1,500	—	7,948,400	—
—	—	1,950	—	7,948,350	—
—	—	1,250	—	3,393,450	—
—	—	386,360	—	11,835,160	—
—	—	387,610	—	15,228,610	—
—	—	—	—	7,818,600	218,600
—	—	—	—	37,000	—
—	—	—	—	122,000	—
—	—	—	—	159,000	—
—	—	15,628	—	20,859,228	45,635
—	—	1,268,860	—	246,186,837	244,400
—	—	—	—	5,641,350	—
—	—	1,177,825	6,443,391	29,578,116	3,501,698
—	—	108,900	22,271,120	35,330,520	18
—	—	2,571,213	28,714,511	337,596,051	3,791,746
—	—	—	—	7,500	—
—	—	427,673	—	13,753,596	203,500
—	—	427,673	—	13,761,096	203,500
—	—	—	—	7,500	—
—	—	443,301	—	34,612,824	249,135
—	—	1,268,860	—	246,186,837	244,400
—	—	—	—	5,641,350	—
—	—	1,177,825	6,443,391	29,578,116	3,501,698
—	—	108,900	22,271,120	35,330,520	18
—	—	2,998,886	28,714,511	351,357,147	3,995,245
—	—	—	—	155,450	—
—	—	479,789	—	47,390,262	666,225
—	—	1,764,262	—	209,569,134	1,580,300
—	—	—	—	5,641,350	—
—	—	1,177,825	6,443,391	29,578,116	3,501,698
—	—	108,900	22,271,120	35,330,520	18
—	—	3,530,726	28,714,511	417,664,832	5,748,236

(14) 取引未済検定済砂糖、糖蜜亡失處分表

廠名	種別								計	第二種(甲)
	第一種(乙)	第一種(丙)	第二種	第三種	第五種	第六種	種別	無檢定種		
宜達南		100	170	200				6,500	6,970	75,881
關中			32,805						32,805	
嘉薩阿				2,200					2,200	69,545
嘉薩阿			17,290	500		200			17,990	27,951
嘉薩阿			38,900	14,900					53,800	
嘉薩阿										6,462
嘉薩阿	1,183			24,681	376			8,486	34,757	223
嘉薩阿		31	682	1,200					1,882	
計	1,183	131	89,847	43,681	376	200		14,986	150,404	180,062

(1) 免許人員及製造場數ハ五年度迄ハ年度末ノ現在數ニシテ六年度以降ハ年度初即チ三月末日ノ現在數ナリ  
(2) 外書ハ無免許者ノ製造ニ係ルモノナリ

(15) 酒造稅表 其一

八酒造年度

種別	免許人員	製造場數	査定高		稅額	備考
			石數	酒精總筒數		
第一種			0.050		0.300	
計	29	28	8,799.587		52,797.222	
第二種			0.270		1.350	
計			32,903.144		164,515.720	
第三種			74,419.785	1,971,966.429	467,991.608	
計			17,140.754	665,860.225	199,758.068	
第四種			81,139.817	7,654,015.801	7,654,015.801	
計	158	158	205,603.500	10,191,842.455	8,486,281.197	
第五種			38.095		232.170	
計			10,823.051		64,938.306	
第六種			20.176	472.824	141.849	
計			44,793.044	1,041,797.991	312,539.396	
第七種			44.166	4,177.770	4,177.770	
計	32	32	58.871	472.824	374.019	
合 計	219	218	270,063.298	11,237,818.216	8,920,733.891	

(15) 酒造稅表 其二

(累年對照)

種別	年次	免許人員	製造場數	査定石數	稅額
釀造酒	八酒造年度	29	28	0.050	0.300
	七酒造年度	30	29	8,799.537	52,797.222
	六酒造年度	23	23	0.118	0.708
	五酒造年度	23	23	10,973.071	65,838.426
	四酒造年度	23	23	0.133	0.798
	三酒造年度	23	23	9,628.005	57,768.030
	二酒造年度	27	27	0.040	0.240
	元酒造年度	27	27	8,017.773	48,106.638
	四十四酒造年度	27	27	1.402	8.412
	四十三酒造年度	27	27	8,725.080	52,350.480
	四十二酒造年度	28	27	0.402	2.412
	四十一酒造年度	26	26	6,611.014	39,666.084
	四十酒造年度	26	26	1.813	10.878
	三十九酒造年度	26	26	5,371.725	32,230.350
	三十八酒造年度	25	25	3.767	22.602
	三十七酒造年度	25	25	4,047.716	24,286.296
三十六酒造年度	26	26	1.815	10.890	
三十五酒造年度	26	26	3,647.162	21,882.972	
三十四酒造年度	26	26	5.010	30.060	
三十三酒造年度	34	34	3,226.768	19,360.608	
三十二酒造年度	34	34	9.339	56.034	
三十一酒造年度	34	34	3,531.207	21,187.236	
三十酒造年度	37	37	10.047	60.282	
二十九酒造年度	37	37	2,642.492	15,854.982	
二十八酒造年度	37	37	1.200	7.200	
二十七酒造年度	37	37	424.901	2,549.406	

(15) 酒造稅表 其二

種別	年次	免許人員	製造場數	査定石數	稅額
蒸餾酒	八酒造年度	158	158	0.270	1.350
	七酒造年度	161	161	205,603.500	8,486,281.197
	六酒造年度	172	171	203,406.786	8,607,113.702
	五酒造年度	171	171	0.210	1.050
	四酒造年度	171	171	221,323.667	9,730,761.722
	三酒造年度	177	179	0.033	0.165
	二酒造年度	177	179	201,894.000	8,462,002.866
	元酒造年度	177	179	0.507	2.542
	四十四酒造年度	170	171	165,990.432	5,670,151.065
	四十三酒造年度	177	179	1.234	6.170
	四十二酒造年度	177	179	130,147.512	2,419,694.094
	四十一酒造年度	245	183	3.870	19.350
	四十酒造年度	245	183	120,350.832	1,666,547.444
	三十九酒造年度	251	179	8.009	47.227
	三十八酒造年度	324	210	1.287	6.437
	三十七酒造年度	324	210	105,260.228	1,302,751.221
三十六酒造年度	563	241	5.601	28.555	
三十五酒造年度	563	241	98,258.793	721,034.173	
三十四酒造年度	400	294	10.476	53.455	
三十三酒造年度	400	294	105,309.679	645,607.433	
三十二酒造年度	636	268	8.438	44.375	
三十一酒造年度	636	268	71,510.681	427,416.506	
三十酒造年度	1,076	1,053	6,851.675	40,224.947	
再製酒	八酒造年度	32	32	58.871	374.019
	七酒造年度	25	25	55,660.261	381,655.472
	六酒造年度	16	16	31.414	197.699
	五酒造年度	16	16	36,829.229	256,345.395
	四酒造年度	15	15	12.952	129.012
	三酒造年度	15	15	34,172.768	214,196.509
	二酒造年度	15	15	48.076	384.989
	元酒造年度	15	15	24,966.303	174,050.843
	四十四酒造年度	15	15	51.679	331.498
	四十三酒造年度	18	18	20,175.549	139,836.197
	四十二酒造年度	18	18	10.362	65.831
	四十一酒造年度	18	18	23,359.619	159,976.141
	四十酒造年度	13	13	20.271	129.776
	三十九酒造年度	13	13	23,155.371	164,712.032
	三十八酒造年度	13	13	44.537	303.299
	三十七酒造年度	9	9	23,059.936	162,459.007
三十六酒造年度	9	9	16.702	107.252	
三十五酒造年度	18	18	21,566.378	151,430.547	
三十四酒造年度	18	18	15.011	95.566	
三十三酒造年度	8	8	19,169.587	132,890.953	
三十二酒造年度	8	8	28.005	240.505	
三十一酒造年度	8	8	14,377.251	97,987.891	
三十酒造年度	7	7	19.092	138.720	
二十九酒造年度	7	7	5,827.478	38,465.771	
二十八酒造年度	9	8	344.408	2,263.366	
合 計	八酒造年度	219	218	59.191	375.669
	七酒造年度	216	215	270,063.298	8,920,733.891
	六酒造年度	211	210	31.532	198.407
	五酒造年度	213	213	251,209.086	8,929,297.523
	四酒造年度	213	213	13.295	130.860
	三酒造年度	213	213	265,124.440	10,032,726.260
	二酒造年度	212	213	48.149	385.394
	元酒造年度	212	213	234,868.685	7,594,160.347
	四十四酒造年度	212	213	53.588	342.452
	四十三酒造年度	223	224	194,891.061	5,862,337.742
	四十二酒造年度	223	224	11.998	74.413
	四十一酒造年度	284	222	160,118.145	2,619,336.319
	四十酒造年度	284	222	25.954	160.004
	三十九酒造年度	292	217	148,877.928	1,853,489.826
	三十八酒造年度	359	245	56.313	373.128
	三十七酒造年度	359	245	147,276.429	2,275,441.659
三十六酒造年度	407	285	19.804	124.579	
三十五酒造年度	407	285	130,473.768	1,476,064.740	
三十四酒造年度	442	336	25.712	154.071	
三十三酒造年度	442	336	120,655.148	873,275.734	
三十二酒造年度	680	510	57.820	350.084	
三十一酒造年度	680	510	123,218.137	764,782.560	
三十酒造年度	1,122	1,098	37.577	243.377	
二十九酒造年度	1,122	1,098	79,980.651	481,737.259	
二十八酒造年度			1.200	7.200	
二十七酒造年度			7,620.984	45,037.719	



(15) 酒 造

廠 名	免許人員	製造場數	第 一 種		合 計	
			查定高	稅 額	查定高	稅 額
			石	石	石	石
廣 北 廠	9	9	4,022.391	24,134.346	4,022.391	24,134.346
桃 園 廠	1	1	147.370	884.220	147.370	884.220
新 竹 廠	1	1	101.923	611.538	101.923	611.538
廣 中 廠	2	2	1,597.256	9,583.536	1,597.256	9,583.536
南 投 廠	3	2	319.281	1,915.686	319.281	1,915.686
嘉 義 廠	1	1	0.050	0.300	0.050	0.300
合 計			805.105	4,830.630	805.105	4,830.630

(15) 酒 造

廠 名	免許人員	製造場數	第 二 種		第 三 種		合 計
			查定高	稅 額	查定高	酒精總箇數	
			石	石	石	石	
廣 北 廠	10	10	1,964.255	9,821.275	9,687.575	228,016.032	57,004.008
桃 園 廠	7	7	4,190.093	20,950.465	2,908.602	62,426.395	15,906.599
新 竹 廠	6	6	583.015	2,915.075	2,867.642	66,027.163	16,506.791
廣 中 廠	25	20	3,480.895	17,404.475	4,994.618	117,669.968	29,417.492
南 投 廠	25	25	4,111.308	20,556.540	15,208.303	371,372.879	92,843.220
嘉 義 廠	12	12	2,692.317	13,461.535	3,292.828	71,432.406	17,858.101
廣 南 廠	16	19	0.270	1.350	18,100.470	495,710.985	123,927.746
廣 南 廠	19	19	103.823	519.115	9,323.133	255,888.549	63,972.187
廣 南 廠	19	19	910.557	4,552.785	9,323.133	255,888.549	63,972.187
阿 羅 漢 廠	24	26	12,350.420	61,752.100	1,692.286	43,472.526	10,868.132
阿 羅 漢 廠	4	4	371.533	1,857.065	1,706.635	44,102.918	11,025.730
阿 羅 漢 廠	4	4	1,513.676	7,568.380	3,571.106	93,210.267	23,302.567
阿 羅 漢 廠	6	6	631.252	3,156.260	976.587	22,636.341	5,659.085
合 計	158	158	32,903.144	164,515.720	74,419.785	1,871,966.429	457,991.608

(15) 酒 造

廠 名	免許人員	製造場數	第 一 種		第 四 種		合 計
			查定高	稅 額	查定高	酒精總箇數	
			石	石	石	石	
廣 北 廠	20	20	21.616	129.696	9.105	201.566	
廣 北 廠			5,159.278	30,955.668	19,564.752	446,835.891	
廣 北 廠			0.376	2.256	5,094.191	103,803.431	
廣 北 廠			2,484.290	14,905.740	2.329	53.567	
廣 北 廠	8	8	531.304	3,187.824	5,921.168	128,514.707	
廣 北 廠			8.204	40.764	1.285	28.343	
廣 北 廠			172.699	1,036.194	270.019	6,841.605	
廣 北 廠			7.218	43.308	7.284	185.010	
廣 中 廠	2	2	539.154	3,234.924	7,176.177	185,206.509	
廣 中 廠			318.053	1,908.318	0.118	2.430	
廣 中 廠			0.947	5.632	809.247	17,918.054	
廣 中 廠			269.762	1,618.572	5,232.551	128,477.048	
廣 中 廠			0.182	1.092	65.368	1,544.978	
廣 中 廠			108.741	652.446	0.062	0.372	
廣 中 廠	1	1	1,072.765	6,436.590	311.790	9,864.028	
廣 中 廠			8.903	53.418	13.478	424.453	
廣 中 廠	1	1	149.745	898.470	334.303	7,366.687	
廣 中 廠			8.357	50.142			
合 計	32	32	38.695	232.170	20.176	472.824	
合 計			10,823.051	64,938.306	44,793.044	1,041,797.991	

稅 表 其 三

(釀造酒)

廠 名	免許人員	製造場數	第 一 種		合 計	
			查定高	稅 額	查定高	稅 額
			石	石	石	石
廣 南 廠	7	7	980.932	5,885.592	980.932	5,885.592
阿 羅 漢 廠	2	2	141.497	848.982	141.497	848.982
花 蓮 港 廠	2	2	581.954	3,491.724	581.954	3,491.724
澎 湖 廠	1	1	101.828	610.968	101.828	610.968
合 計	29	28	0.050	0.300	0.050	0.300
合 計			8,799.537	52,797.222	8,799.537	52,797.222

稅 表 其 四

(蒸餾酒)

廠 名	免許人員	製造場數	第 四 種		第 五 種		合 計				
			查定高	酒精總箇數	查定高	酒精總箇數	查定高	酒精總箇數			
			石	石	石	石	石	石			
廣 北 廠	10	10	1,410.221	56,282.116	16,884.635	0.383	24.895	24.895	13,002.434	284,323.043	88,734.813
廣 北 廠	7	7	13.245	523.511	157.053			7,111.940	62,949.906	36,714.117	
廣 北 廠	6	6	59.808	1,907.807	572.342			3,510.465	67,934.970	19,994.203	
廣 北 廠	25	20	395.686	14,088.454	4,226.536	6,898.914	649,369.251	649,369.251	15,770.113	781,127.673	700,417.754
廣 中 廠	25	25	2,431.176	96,288.385	28,886.516	13,074.975	1,229,444.653	1,229,444.653	34,825.762	1,697,105.917	1,371,730.929
廣 中 廠	12	12	35.042	1,176.366	352.910			0,020.187	72,608.772	31,672.596	
廣 南 廠	16	19	4,825.430	196,724.620	59,017.386	17,596.730	1,655,249.646	1,655,249.646	40,716.453	2,347,685.251	1,838,713.893
廣 南 廠	19	19	4,224.221	166,497.563	49,949.269	20,009.667	1,885,237.748	1,885,237.748	34,467.578	2,307,623.860	2,003,711.939
阿 羅 漢 廠	24	26	2,048.727	68,887.387	20,666.216	21,690.987	2,059,082.474	2,059,082.474	37,792.420	2,171,412.387	2,152,369.922
阿 羅 漢 廠	4	4	1,002.174	37,895.990	11,368.797			3,080.342	81,993.908	24,232.192	
阿 羅 漢 廠	4	4	693.953	25,549.270	7,664.781	1,869.161	175,607.134	175,607.134	7,646.896	294,366.671	214,142.862
阿 羅 漢 廠	6	6	1.071	38.756	11.627			1,608.910	22,675.097	8,826.972	
合 計	158	158	17,140.754	665,860.225	199,758.068	81,139.817	7,654,015.801	7,654,045.801	205,603.500	10,191,842.455	8,486,281.197

稅 表 其 五

(再製酒)

廠 名	免許人員	製造場數	第 五 種		合 計		
			查定高	酒精總箇數	查定高	酒精總箇數	
			石	石	石	石	
廣 北 廠			60.472		30.721	201.566	190.168
廣 北 廠			134,050.767		24,724.030	446,835.891	165,006.435
廣 北 廠			32,641.029		0.376	108,803.431	2.256
廣 北 廠			16.070		7,578.481	53.567	47,546.769
廣 北 廠			38,554.412		2.329	128,514.707	16.070
廣 北 廠			8.503		6,452.472	28.343	41,742.236
廣 北 廠			2,032.482		9.579	6,841.605	58.267
廣 北 廠			55.503		14.502	185.010	3,038.676
廣 北 廠			55,561.953		7,715.331	185,206.509	98.811
廣 北 廠			0.729		0.118	2.430	0.729
廣 北 廠			5,375.596		1,127.300	17,918.654	7,283.914
廣 北 廠			38,543.114		1.002	1,908	6.254
廣 北 廠			463.433	44.166	5,502.313	128,477.048	40,161.686
廣 北 廠			2,359.203		0.182	5,722.748	1.092
廣 北 廠			127.336		218.275	9,864.028	5,293.709
廣 北 廠			2,210.006		0.062	1,384.555	9,395.793
廣 北 廠					22.381	424.453	180.754
廣 北 廠					484.048	7,366.687	3,103.476
廣 北 廠					8.357		50.142
合 計			141.849	44.166	58.871	472.824	374.019
合 計			312,539.396		55,660.261	1,045,975.761	381,655.472



(16) 酒類製造石

八酒造年度

廠名	大正八年 三月	四月	五月	六月	七月	八月
臺宜桃新	639.370	841.425	891.848	792.361	721.771	757.319
北園園竹	610.643	590.498	569.355	686.950	620.719	744.185
臺南嘉盛	236.315	249.235	274.839	144.616	276.536	283.308
中投義南	535.188	620.784	534.310	556.730	472.620	576.026
阿蓬花澎	773.746	806.493	816.305	824.912	829.985	837.682
蓮東港	327.705	354.984	329.169	331.997	370.837	399.837
總計	16.403	11.271	31.222	7.387	9.609	10.688
阿蓬花澎	143.478	152.777	127.219	106.927	116.578	91.382
總計	1,500.889	1,212.607	1,264.246	1,033.615	1,162.523	1,272.919
蓮東港	31.005	36.938	19.624	19.725	15.529	14.470
阿蓬花澎	135.289	160.791	96.851	141.640	132.913	120.536
合計	5,001.933	5,067.803	4,954.988	4,646.860	4,729.620	5,108.952

(16) 酒類製造石

八酒造年度

廠名	大正八年 三月	四月	五月	六月	七月	八月
臺宜桃新	1.828	48.699	10.841	46.371	27.160	0.749
北園園竹	38.827	9.662	17.603	10.636	—	—
臺南嘉盛	938.876	822.622	522.434	622.487	659.545	943.020
中投義南	103.557	65.102	96.997	74.826	63.894	63.308
阿蓬花澎	2,496.779	1,524.726	1,182.180	1,777.089	1,734.233	1,916.917
蓮東港	1,096.538	1,094.369	911.196	864.531	890.514	1,052.561
阿蓬花澎	265.634	191.183	214.371	160.352	197.462	121.649
蓮東港	390.431	379.857	324.442	352.632	351.924	317.255
阿蓬花澎	115.618	37.136	184.580	86.157	132.488	200.169
合計	5,448.088	4,173.346	3,446.541	4,002.098	4,067.856	4,616.288

(16) 酒類製造石

八酒造年度

廠名	大正八年 三月	四月	五月	六月	七月	八月
臺宜桃新	643.714	738.707	711.034	729.148	657.755	720.222
北園園竹	1,308.802	1,268.910	1,388.237	794.931	886.682	668.810
臺南嘉盛	1,894.056	2,182.776	1,829.488	2,040.586	1,203.453	1,601.760
中投義南	3,041.344	2,067.277	2,026.515	1,254.497	1,297.721	1,056.255
阿蓬花澎	2,366.326	2,420.014	2,474.429	2,049.393	—	2,549.602
蓮東港	119.172	56.695	117.109	43.711	61.349	124.677
合計	8,373.414	8,734.379	8,546.842	6,912.266	4,106.960	6,721.326

高月別表 其四

米酒

九月	十月	十一月	十二月	大正九年 一月	二月	合計	
648.650	845.893	875.569	880.361	888.237	1,052.706	9,885.510	
538.187	707.914	574.736	594.942	327.133	544.527	7,109.789	
284.373	245.021	310.672	255.934	302.205	313.034	3,175.988	
503.643	646.488	654.517	713.959	830.328	790.984	7,445.177	
809.915	984.705	1,042.993	1,177.305	1,261.398	1,091.330	11,256.771	
351.523	442.459	612.678	598.061	574.123	545.026	5,138.999	
9.713	9.536	13.941	23.587	21.407	28.630	103.904	
148.743	152.076	162.146	234.506	271.180	256.928	1,965.940	
1,154.297	1,347.673	1,205.623	1,039.939	1,659.736	1,519.902	16,003.969	
11.350	52.088	32.962	46.270	61.847	79.303	421.111	
131.780	209.131	150.863	170.740	196.242	261.046	1,907.842	
合計	4,592.174	5,642.984	5,536.720	6,335.604	6,402.836	6,484.016	64,504.490

高月別表 其五

蜜酒

九月	十月	十一月	十二月	大正九年 一月	二月	合計	
—	3.642	9.722	3.645	—	—	151.403	
0.322	1.080	—	—	—	—	2.151	
—	—	30.501	—	25.663	64.055	196.937	
876.300	917.383	917.692	866.985	1,062.993	938.227	10,139.164	
42.339	44.524	64.546	48.452	26.927	21.173	715.705	
807.242	1,839.808	2,605.767	2,406.498	2,336.131	2,032.090	22,659.460	
1,044.308	1,018.016	1,184.107	1,315.090	960.104	982.325	12,413.659	
144.098	193.530	317.306	219.299	222.223	283.131	2,430.238	
353.387	308.305	412.607	284.794	186.880	184.953	3,847.517	
111.929	146.118	102.872	122.719	161.925	157.271	1,558.982	
合計	3,379.925	4,472.406	5,545.120	5,267.482	4,982.846	4,713.225	54,115.221

高月別表 其六

精酒

九月	十月	十一月	十二月	大正九年 一月	二月	合計	
—	—	—	—	—	—	—	
664.708	712.390	215.983	117.435	479.265	508.553	6,898.914	
913.208	1,238.978	1,190.704	750.212	1,247.037	1,417.597	13,074.198	
1,294.854	1,342.525	974.712	558.262	1,091.472	1,582.786	17,596.730	
2,091.565	2,142.552	1,719.050	1,375.666	597.222	2,326.039	19,995.639	
2,575.768	2,132.869	1,684.091	—	998.110	2,439.755	21,690.987	
71.725	195.665	111.380	286.434	313.736	366.508	1,868.161	
合計	7,611.918	7,764.979	5,896.526	3,087.909	4,726.842	8,641.268	81,124.629



(16) 酒類製造石

八酒造年度

廠名	大正八年三月	四月	五月	六月	七月	八月
廣宜桃新	320.036	332.974	282.651	386.610	326.217	242.531
北園園竹	81.823	48.029	32.976	12.139	0.296	—
廣南嘉登	10.899	60.560	80.289	135.737	153.057	89.920
中投義南	27.026	29.026	31.673	26.888	18.929	25.113
廣南嘉登	8.044	19.627	14.247	35.296	28.189	31.114
廣南嘉登	9.962	31.231	0.530	15.622	17.342	16.903
廣南嘉登	2.892	8.641	6.343	12.408	4.867	4.289
阿茶花澎	6.772	2.341	14.465	4.223	3.085	7.102
廣南嘉登	25.720	31.132	39.478	26.720	20.752	19.755
廣南嘉登	—	—	0.873	1.483	1.778	4.591
廣南嘉登	—	27.397	0.998	1.781	2.248	1.478
合計	493.183	590.958	513.523	658.907	576.760	442.796

(16) 酒類製造石

八酒造年度

廠名	大正八年三月	四月	五月	六月	七月	八月
廣宜桃新	1,437.839	1,735.852	1,802.175	822.470	561.124	353.154
北園園竹	636.383	515.443	537.226	426.324	219.792	295.545
廣南嘉登	625.605	666.383	424.593	145.708	76.734	45.967
廣南嘉登	6.637	8.800	10.828	6.127	15.958	4.331
中投義南	470.802	298.984	416.925	358.932	285.330	415.623
廣南嘉登	41.985	43.535	33.772	42.458	23.333	39.349
廣南嘉登	134.332	84.829	49.232	96.515	74.558	112.791
阿茶花澎	1.662	4.904	3.309	—	1.585	8.325
廣南嘉登	15.186	49.764	52.173	41.069	9.318	0.993
合計	3,370.480	3,408.554	2,880.233	1,939.603	1,266.732	1,276.578

(16) 酒類製造石

八酒造年度

廠名	大正八年三月	四月	五月	六月	七月	八月
廣宜桃新	61.042	158.556	215.152	390.903	416.648	459.192
北園園竹	—	4.031	4.131	—	11.686	—
廣南嘉登	7.301	13.162	11.988	13.835	—	11.760
中投義南	157.422	110.085	79.873	60.232	62.972	101.278
廣南嘉登	78.418	67.980	73.633	42.573	74.763	64.768
廣南嘉登	293.239	261.117	287.880	215.406	152.031	268.030
廣南嘉登	9.802	6.948	12.183	8.410	11.340	12.082
阿茶花澎	104.972	127.524	72.862	34.485	56.523	65.105
廣南嘉登	1.800	—	1.800	—	1.800	—
廣南嘉登	—	—	0.650	0.638	1.285	0.677
合計	713.996	749.449	760.152	766.482	789.048	982.890

高月別表 共七

其他ノ酒類

九月	十月	十一月	十二月	大正九年一月	二月	合計
214.517	183.606	140.497	157.671	168.167	269.739	3,025.516
—	8.479	52.323	41.325	16.498	40.589	334.477
106.264	162.926	226.022	63.507	51.208	98.696	1,229.085
32.722	31.243	27.566	32.113	36.637	36.693	355.629
3.441	4.720	3.083	5.343	12.013	0.366	165.483
20.133	28.099	43.947	35.350	10.332	37.368	266.869
4.582	2.089	10.554	9.399	10.846	14.230	92.340
10.480	11.429	8.364	2.590	4.313	11.850	87.464
0.202	13.237	11.047	12.868	17.305	4.678	228.993
2.152	—	3.499	—	—	—	23.376
1.344	2.462	0.610	7.996	1.873	1.741	49.928
402.177	439.190	528.312	368.162	329.242	515.950	5,859.160

高月別表 共八

紅酒

九月	十月	十一月	十二月	大正九年一月	二月	合計
443.879	837.977	1,512.416	2,238.346	2,906.063	3,321.853	17,473.148
428.809	528.784	727.684	953.604	1,161.338	1,073.903	7,559.835
42.626	341.109	733.859	977.747	1,173.477	1,134.473	6,387.281
7.863	13.936	14.607	28.203	52.630	66.614	236.694
445.454	451.991	612.795	419.572	738.713	878.830	5,793.951
22.295	38.573	22.477	56.038	28.125	23.343	415.783
73.522	150.691	117.666	96.970	154.903	93.878	1,239.937
—	—	—	—	—	6.076	6.076
3.304	1.658	3.320	9.929	3.320	9.918	51.234
—	—	12.865	57.009	124.904	108.624	471.904
1,467.752	2,364.719	3,757.689	4,842.418	6,343.473	6,717.512	39,635.743

高月別表 共九

其他ノ再製酒

九月	十月	十一月	十二月	大正九年一月	二月	合計
858.660	1,102.981	1,111.356	1,078.723	804.369	593.300	7,250.882
—	8.170	0.762	0.807	—	0.685	18.646
—	10.479	19.621	12.912	3.180	7.413	65.191
13.879	12.539	44.409	18.720	28.145	30.386	206.129
105.996	106.387	276.971	141.499	234.444	434.243	1,921.330
33.683	45.047	55.562	66.426	64.743	43.915	711.517
202.384	454.874	552.480	612.021	526.597	436.308	4,262.376
22.263	15.466	17.928	66.428	19.863	9.487	212.199
81.966	101.370	102.122	188.660	180.411	217.321	1,333.321
1.801	—	1.805	7.991	3.603	1.781	22.381
—	—	—	3.378	—	8.706	12.144
0.627	1.877	—	1.263	—	1.340	3.357
1,321.259	1,859.189	2,183.025	2,198.728	1,865.355	1,834.945	16,024.516





年次	第一種		第二種		第三種			第四種
	石數	税額	石數	税額	石數	酒精總數	税額	
八年度	24.709	148.254	16.297	81.485	7.223	177.108	44.277	9.929
七年度	80.096	480.576	0.075	0.375	39.092	966.183	241.547	4.106
六年度	25.000	150.000	3.049	15.245	5.240	119.131	29.783	13.707
五年度	142.705	856.590	12.400	62.000	1.584	34.905	8.724	5.417
四年度	21.450	128.700	—	—	0.437	9.837	2.459	33.109
三年度	15.025	90.150	2.223	11.115	0.863	17.950	4.487	109.086
二年度	10.837	65.022	—	—	1.632	38.806	0.701	—
元年度	32.813	196.878	8.036	40.180	20.259	500.165	125.041	4.125
四十四年度	15.519	93.114	2.322	11.610	40.063	1,117.108	279.278	78.063
四十三年度	18.685	112.110	—	—	—	—	—	115.324
四十二年度	24.706	148.236	4.221	21.105	0.400	?	2.500	—
四十一年度	20.841	125.046	0.228	1.140	0.505	?	3.788	0.870
四十年度	—	—	0.830	4.150	0.500	?	3.500	—

(19) 酒類造石

八年度

廠名	外國輸出			島内工	
	石數	酒精總數	金額	石數	酒精總數
新 竹 廠	—	—	—	—	—
臺 中 廠	—	—	—	—	—
嘉 義 廠	—	—	—	—	—
臺 南 廠	—	—	—	—	—
阿 緬 廠	—	—	—	—	—
合 計	—	—	—	—	—
七年度	—	—	—	—	—
六年度	303.452	26,938.857	26,916.857	2.500	235.000
五年度	3.840	—	23.040	—	—
四年度	—	—	—	—	—
三年度	—	—	—	—	—
二年度	—	—	—	21.894	2,053.656
元年度	991.847	92,340.041	92,340.041	305.080	28,397.123
四十四年度	—	—	—	—	—
四十三年度	—	—	—	32.736	2,952.000

酒類總數	税額	第一種		第二種		第三種		合 計	
		石數	酒精總數	石數	酒精總數	石數	酒精總數	石數	酒精總數
316.275	94.882	44,884.525	4,281,051.548	4,231,051.548	16.610	99.660	44,958.293	4,231,544.931	4,231,520.106
178.555	53.567	58,117.209	5,478,636.365	5,478,636.365	0.760	4.560	58,241.338	5,479,781.103	5,479,416.990
570.960	173.088	75,808.186	7,180,116.698	7,139,116.698	—	—	75,865.182	7,139,815.789	7,139,485.714
220.687	66.190	60,095.622	5,742,048.176	5,742,048.176	—	—	61,167.788	5,742,303.718	5,743,041.680
1,480.808	420.092	87,710.365	8,556,131.176	8,556,131.176	—	—	37,705.361	8,557,571.321	8,556,691.427
4,760.574	1,428.172	9,262.411	873,918.927	873,918.927	—	—	9,339.608	878,697.451	875,463.851
—	—	5,770.046	544,385.761	544,385.761	—	—	5,782.515	544,424.566	544,460.484
116.639	34.992	11,052.644	1,045,655.703	1,045,655.703	—	—	11,117.877	1,046,272.507	1,046,052.794
6,052.489	1,815.747	1,240.148	116,786.098	116,786.098	—	—	1,376.115	123,955.695	118,985.847
10,675.212	3,202.564	143.300	13,347.130	13,347.130	—	—	277.309	24,022.342	16,661.804
—	—	—	—	—	—	—	29.327	?	171.841
?	8.091	—	—	—	2.571	15.426	25.015	—	153.491
—	—	—	—	—	—	—	1.330	?	7.650

稅 戻 稅 表

(金額×稅率=依り算出セシモノナリ)

業 用	内地工業用			合 計		
	金額	石數	酒精總數	金額	石數	酒精總數
—	—	72.150	6,782.100	6,782.100	72.150	6,782.100
—	—	213.355	20,122.941	20,122.941	213.355	20,122.941
—	—	40.916	3,846.104	3,846.104	40.916	3,846.104
—	—	98.986	9,804.684	9,804.684	98.986	9,804.684
—	—	637.550	60,567.250	60,567.250	637.550	60,567.250
—	—	1,062.957	100,623.079	100,623.079	1,062.957	100,623.079
—	—	414.644	39,191.629	39,191.629	414.644	39,191.629
235.000	—	2,782.056	258,427.389	258,427.389	3,038.008	285,601.246
—	—	2,796.414	262,756.599	262,756.599	2,800.254	262,779.639
—	—	4,495.833	425,289.311	425,289.311	4,495.833	425,289.311
—	—	2,058.660	194,392.453	194,392.453	2,058.660	194,392.453
20,053.656	—	1951.902	184,937.722	184,937.722	1,973.796	186,991.378
28,397.123	—	701.423	66,321.662	66,321.662	1,998.350	187,058.826
—	—	—	—	—	—	—
2,952.000	—	—	—	—	32.736	2,952.000

八酒造年度

廠 名	原 料 及 産 出 品				
	白 米	水	醪	清 酒	箱
産 北 廠	3,787.650	4,172.060	6,059.704	5,705.520	41,829.130
桃 園 廠	94.220	103.800	178.149	147.370	1,302.020
新 竹 廠	60.025	72.618	118.622	101.923	672.200
新 中 廠	973.800	1,107.500	1,898.514	1,597.250	12,799.920
南 投 廠	200.300	219.302	374.063	319.281	2,556.240
嘉 義 廠	539.168	597.500	964.906	805.105	6,744.640
臺 南 廠	619.110	640.720	1,160.802	980.834	7,812.090
阿 緞 廠	81.940	92.320	153.059	137.659	893.100
花 蓮 港 廠	410.160	401.880	684.235	581.954	4,865.050
澎 湖 廠	20.800	22.380	38.859	32.316	279.800
合 計	6,787.173	7,431.080	12,235.973	10,409.227	79,254.190
七 六 五 酒 造 年 度	6,670.771	7,279.726	12,068.094	10,434.326	69,237.131
酒 造 年 度	5,552.024	6,076.527	10,048.886	8,813.382	51,488.260
酒 造 年 度	4,512.325	4,925.691	8,111.158	7,088.565	43,568.582
四 三 二 酒 造 年 度	4,700.255	5,181.208	8,484.551	7,315.658	45,744.278
酒 造 年 度	3,388.510	3,648.435	6,109.803	5,219.561	38,791.157
酒 造 年 度	2,505.240	2,552.790	4,407.955	3,728.093	29,829.557
元 四 十 酒 造 年 度	2,055.155	2,065.551	3,602.285	2,997.417	26,341.862
酒 造 年 度	2,078.832	2,024.798	3,554.038	3,001.479	25,702.954
酒 造 年 度	1,752.638	1,690.860	3,005.943	2,458.252	22,612.111
四 十 二 酒 造 年 度	2,052.789	1,977.963	3,444.476	2,819.332	28,533.137
酒 造 年 度	1,498.142	1,414.850	2,503.948	2,037.914	21,609.984
酒 造 年 度	171.241	168.718	292.134	239.840	2,446.166

八酒造年度

廠 名	原 料 及 産 出 品			
	白 米	水	醪	濁 酒
産 北 廠	6.980	7.100	12.102	12.102
澎 湖 廠	32.200	33.430	69.512	69.512
合 計	39.180	45.580	81.614	81.614
七 六 五 酒 造 年 度	35.270	36.035	63.320	63.320
酒 造 年 度	73.425	78.021	135.683	135.683
酒 造 年 度	137.590	151.906	256.278	256.278
四 三 二 酒 造 年 度	161.640	177.636	297.607	297.607
酒 造 年 度	140.240	152.255	260.945	260.945
酒 造 年 度	158.184	175.145	301.155	301.155
元 四 十 酒 造 年 度	102.090	110.920	190.372	190.372
酒 造 年 度	93.020	100.868	171.591	171.591
酒 造 年 度	105.495	118.138	202.723	202.723
四 十 二 酒 造 年 度	184.875	191.555	315.818	281.483
酒 造 年 度	270.405	267.980	450.597	385.082
酒 造 年 度	1.030	0.930	1.643	1.375
酒 造 年 度	105.482	100.459	175.752	137.850

歩	合					備 考
	白米一石ニ對スル水ノ量	白米一石ニ對スル醪ノ量	醪一石ニ對スル清酒ノ量	白米一石ニ對スル清酒ノ量	白米一石ニ對スル箱ノ量	
	1.101	1.758	0.856	1.506	11.043	
	1.101	1.890	0.827	1.564	13.818	
	1.209	1.976	0.859	1.698	11.198	
	1.137	1.949	0.841	1.640	13.144	
	1.097	1.867	0.853	1.594	12.762	
	1.108	1.789	0.834	1.493	12.509	
	1.034	1.874	0.844	1.584	12.618	
	1.126	1.928	0.870	1.679	10.899	
	0.999	1.668	0.850	1.418	10.642	
	1.100	1.868	0.831	1.553	13.451	
	1.094	1.802	0.850	1.533	11.682	
	1.091	1.809	0.864	1.564	10.370	
	1.093	1.804	0.877	1.584	9.273	
	1.091	1.797	0.873	1.570	9.635	
	1.102	1.805	0.862	1.556	9.732	
	1.076	1.803	0.854	1.540	11.449	
	1.019	1.759	0.845	1.488	11.908	
	1.005	1.752	0.832	1.468	12.818	
	0.974	1.709	0.863	1.443	12.364	
	0.964	1.715	0.917	1.402	12.901	
	0.964	1.678	0.819	1.374	13.900	
	0.944	1.671	0.786	1.313	14.425	
	0.985	1.700	0.821	1.400	14.285	

外書ハ荒漉セスシテ査定ソタルモノナリ

品 箱	歩			備 考
	白米一石ニ對スル水ノ量	白米一石ニ對スル醪ノ量	白米一石ニ對スル濁酒ノ量	
	1.017	1.733	1.733	
	1.104	2.157	2.157	
	1.163	2.083	2.083	
	1.021	1.795	1.795	
	1.062	1.847	1.847	
	1.104	1.862	1.862	
	1.098	1.841	1.841	
	1.087	1.863	1.863	
	1.107	1.903	1.908	
	1.080	1.855	1.855	
	1.083	1.844	1.844	
	1.119	1.921	1.921	
	1.036	1.708	1.523	
	0.991	1.666	1.425	
	0.951	1.596	1.307	
1,538.850	0.952	1.666	1.307	



(22) 蒸餾酒歩合表 其一

(米酒)

廠名	原 質 品							製 成 品		原質品ニ對スル標準酒精數	標準酒精數百箇當酒精數
	主 米	添 加 品			再製酒滓	紅酒粕	糖蜜酒	石 數	酒精數		
		薯	麥	砂							
北 廠	22,220.310									33,807.018	
宜 廠	11,807.880				182.320					17,092.000	
桃 園 廠	8,016.640	63,720								31,001.350	
新 竹 廠	7,106.400	559,080									
中 廠	13,151.020	18,840	49,500								
南 投 廠	4,981.300										1,669.913
嘉 義 廠	227.900										
嘉 南 廠	2,138.100	480									
阿 緞 廠	13,444.290										
東 廠	377.860										
花 蓮 港 廠	2,195.700									1,223.390	
澎 湖 廠											
合 計	86,267.460	642.120	49,500		182.320					83,123.758	1,669.613

廠 名	製 成 品		原質品ニ對スル標準酒精數	標準酒精數百箇當酒精數
	石 數	酒精數		
北 廠	24,698.874	561,715.0	444,406.2	124
宜 廠	13,722.986	286,934.8	236,157.6	118
桃 園 廠	9,185.403	207,048.3	173,607.2	115
新 竹 廠	7,783.785	166,883.6	153,309.6	109
中 廠	14,680.271	313,303.8	269,423.6	116
南 投 廠	5,494.699	110,399.0	99,626.0	110
嘉 義 廠	215.394	4,030.9	4,558.0	101
嘉 南 廠	1,970.504	47,003.2	42,772.3	105
阿 緞 廠	16,318.007	325,248.7	268,885.8	120
東 廠	417.713	7,993.2	7,557.2	105
花 蓮 港 廠	2,364.576	49,640.0	43,914.0	112
澎 湖 廠				
合 計	96,832.212	2,080,600.5	1,744,218.0	118

(22) 蒸餾酒歩合表 其二

(糖蜜酒)

廠 名	原 質 品							製 成 品		原質品ニ對スル標準酒精數	標準酒精數百箇當酒精數
	主 糖	添 加 品			再製酒滓	紅酒粕	糖蜜酒	石 數	酒精數		
		薯	麥	砂							
北 廠	250,740	1,200						372.202	10,059.8	15,513.9	64
宜 廠	386	0,840						2,151	45.2	46.7	96
新 竹 廠	71,107							190,937	5,443.9	5,864.4	92
中 廠	5,167,469	324,400		172,240		0.245		14,233,264	406,802.9	435,910.6	93
南 投 廠	795,604	58,150						1,472,580	32,580.9	40,943.2	79
嘉 義 廠	11,418,655	723,170				300		26,744,624	808,411.3	912,329.0	88
嘉 南 廠	5,600,966	157,620	200					14,440,396	396,621.8	470,130.4	84
東 廠	1,020,768	129,800						2,436,338	75,108.3	82,331.1	91
花 蓮 港 廠	1,256,600							3,847,517	104,494.7	99,935.8	104
澎 湖 廠	394,520	90,480				20,096		1,557,378	33,486.0	34,960.3	95
合 計	25,985,375	1,485,660	200	172,240		20,396	0,245	65,303,387	1,873,054.3	2,097,965.4	89

(22) 蒸餾酒歩合表 其三

(蒸薯酒)

廠 名	原 質 品				製 成 品		原質品ニ對スル標準酒精數	標準酒精數百箇當酒精數
	主 薯	薯	麥	紅酒粕	石 數	酒精數		
北 廠	1,147,845	792,925			3,281,795	87,466.7	93,256.2	89
桃 園 廠	309,410	236,020	964,340		527,755	11,299.9	10,909.2	101
新 竹 廠	118,200	112,900			398,616	8,180.6	8,474.0	96
南 投 廠	15,400	17,600			35,045	527.9	660.0	79
嘉 義 廠	70	0,070			0,100	2.0	2.8	71
嘉 南 廠	135	0,160			40	0,312	5.8	47
合 計	1,591,140	1,159,675	964,340		4,244,223	107,482.9	118,314.4	90

(22) 蒸餾酒歩合表 其四

(高粱酒)

廠 名	原 質 品		製 成 品		原質品ニ對スル標準酒精數	標準酒精數百箇當酒精數
	主 高	高粱	石 數	酒精數		
桃 園 廠	187,600	48,000	41,764	1,845.1	1,980.8	93
新 竹 廠	4,320		1,840	14.5	34.6	42
中 廠	1,124,800	80,440	348,457	13,550.7	15,426.8	87
嘉 南 廠	91,800		35,283	1,360.1	1,193.4	113
合 計	1,408,520	128,440	427,344	16,770.4	18,635.6	89

(22) 蒸餾酒歩合表 其五

八酒造年度

(泡盛酒)

廠名	原質品		製成品		原質品ニ對スル標準酒精數	標準酒精數百箇當酒精數
	主品 米	添加品 紅酒粕	石數	酒精數		
臺北廳	3,021.460	81.980	2,154.855	66,915.8	60,429.2	110
臺東廳	190.800	—	152.388	4,240.0	3,816.0	111
澎湖廳	8.050	—	5.637	144.5	161.0	89
合計	3,220.310	81.980	2,312.880	71,300.9	64,406.2	110

(22) 蒸餾酒歩合表 其六

八酒造年度

(燒酎)ノ一

廠名	原質品	製成品		原質品ニ對スル標準酒精數	製成歩合
	米	石數	酒精數		
臺北廳	1,410.500	832.471	24,687.9	28,210.0	87
桃園廳	3.100	1.955	46.0	62.0	74
新竹廳	3.675	1.969	82.1	73.5	111
南投廳	2.560	1.706	53.3	51.2	104
臺南廳	15.061	9.217	294.6	301.2	97
阿緞廳	110.600	69.296	2,578.2	2,212.0	116
澎湖廳	18.960	16.372	430.6	379.2	113
合計	1,564.455	932.976	28,172.7	31,289.1	90

(22) 蒸餾酒歩合表 其七

八酒造年度

(燒酎)ノ二

廠名	原質品		製成品		清酒粕十箇當製成歩合
	清酒	粕	石數	酒精	
臺北廳	34,866.000	—	287.443	5,960.0	1.706
桃園廳	860.000	—	3.131	78.4	0.911
臺中廳	760.000	—	2.487	86.5	1.138
南投廳	1,115.000	—	5.202	173.3	1.558
嘉義廳	5,134.000	—	21.005	643.7	1.254
臺南廳	5,963.000	—	32.302	1,030.1	1.727
阿緞廳	8,035.500	—	41.499	1,421.1	1.768
花蓮港廳	3,437.920	—	16.750	472.8	1.376
澎湖廳	180.000	—	1.074	22.9	1.272
合計	60,351.420	—	410.953	9,878.8	1.636

(22) 蒸餾酒歩合表 其八

八酒造年度

(燒酎)ノ三

廠名	原質品		製成品		紅酒粕十箇當製成歩合
	紅酒	粕	石數	酒精數	
臺北廳	11,680.500	—	129.747	2,616.1	2.230
新竹廳	98.000	—	1.508	23.2	2.366
臺中廳	55.200	—	0.418	9.1	1.650
花蓮港廳	2,060.200	—	12.200	270.5	1.312
合計	13,893.900	—	143.969	2,918.9	2.100

(22) 蒸餾酒歩合表 其九

八酒造年度

(燒酎)ノ四

廠名	原質品		製成品		酒精味淋粕十箇當製成歩合
	味淋	粕	石數	酒精	
臺北廳	200.000	—	2.553	26.3	1.314
阿緞廳	108.092	—	1.677	26.3	2.433
合計	308.092	—	4.230	52.6	1.707

備考 以上四表ノ外尚ホ腐敗酒、同酒母、同膠ノ如キ一時的ノ原料品ヨリ得タル燒酎アルモ之ヲ省略ス

(22) 蒸餾酒歩合表 其一〇

八酒造年度

(砂糖酒)

廠名	原質品			製成品		原質品ニ對スル標準酒精數	標準酒精數百箇當酒精數
	主品 砂糖	添加品		石數	酒精數		
		米	糖				
新竹廳	189,835	3.200	10,950	839.872	20,888.8	23,135.2	90
南投廳	14,869	50.000	—	119.323	2,331.2	2,783.1	83
臺東廳	9,300	34.170	—	88.605	1,795.3	1,799.4	99
澎湖廳	6,168	1.760	—	32.352	708.6	775.4	91
合計	220,162	89.130	10,950	1,080.152	25,721.9	28,493.1	90

(22) 蒸餾酒歩合表 其一一

八酒造年度

(離仔酒)

廠名	原質品		製成品		原質品ニ對スル標準酒精數	標準酒精數百箇當酒精數
	主品 離仔土	添加品 糖	石數	酒精數		
臺南廳	4,782	456	2.843	55.6	133.9	41.0
合計	4,782	456	2.843	55.6	133.9	41.0

(22) 蒸餾酒步合表 其一

八酒造年度

(酒 精)

廠 名	原 質 品				製 成 品		原質品=對 スル標準酒 精純數	標準酒精 數百箇當酒 精純數
	主 品	添 加	糖 蜜	糖 蔗	石 數	酒精箇數		
新 竹 廠	7,702.820	—	—	—	6,898.914	649,309.3	635,602.2	102
廣 中 廠	15,091.000	—	—	—	13,074.195	1,229,394.9	1,328,004.1	100
嘉 義 廠	24,053.400	—	—	—	17,596.730	1,665,249.6	1,999,152.2	82
臺 南 廠	26,802.496	31,838	44,340	—	20,010.639	1,885,835.9	2,139,635.8	88
阿 緞 廠	27,850.500	36,600	—	900	21,690.987	2,059,082.5	2,312,480.9	89
花 蓮 港 廠	2,428.800	—	—	—	1,868.161	175,607.1	193,784.1	96
合 計	103,488.516	68,438	44,340	900	81,139,629	7,664,589.3	8,509,619.3	90

(23) 白糴、紅糴、麴製造高及販賣高表

八酒造年度

廠 名	白 糴						紅 糴			麴					
	製 造			販 賣			製 造			販 賣					
	人員	場數	製造高	人員	場數	販賣高	人員	場數	製造高	人員	場數	販賣高			
臺 北 廠	12	12	156,907	1	1	—	6	6	523.238	3	3	865.280	3	3	34,560
宜 湖 廠	1	1	14,813	—	—	—	1	1	215.720	1	1	2,330	—	—	—
桃 園 廠	2	2	20,331	—	—	—	4	4	51,053.813	—	—	—	—	—	—
新 竹 廠	2	2	5,580	—	—	—	1	1	287.272	—	—	—	1	1	—
臺 中 廠	6	6	31,424	—	—	—	1	1	527.004	2	2	19,200	1	1	3,200
南 投 廠	3	3	2,379	—	—	—	1	1	107.800	1	1	—	—	—	—
嘉 義 廠	—	—	—	—	—	—	—	—	—	1	1	7,147	3	4	1,964
臺 南 廠	3	3	10,362	—	—	—	—	—	—	4	4	37,250	2	2	7,195
阿 緞 廠	3	3	25,211	4	4	—	—	—	—	—	—	—	—	—	—
臺 東 廠	—	—	—	—	—	—	—	—	—	—	—	—	—	—	—
花 蓮 港 廠	—	—	—	—	—	—	—	—	—	—	—	—	—	—	—
澎 湖 廠	—	—	—	—	—	—	—	—	—	1	1	1,918	—	—	—
合 計	32	32	272,987	5	5	—	14	14	52,714.847	13	13	933,125	10	11	46,919

(24) 酒母、膠、酒蒲、酒精製造表

八酒造年度

廠 名	酒 母			膠		
	人 員	場 數	製 造 高	人 員	場 數	製 造 高
新 竹 廠	—	—	—	1	1	—
阿 緞 廠	—	—	—	1	1	13,809
合 計	—	—	—	2	2	13,809

(25) 各酒名別對照表 其一

釀 造 酒

區 分	清 酒	濁 酒	紹 興 酒	其 他	合 計
八酒造年度	8,163.872	81.614	550.213	3.838	8,799.537
七酒造年度	10,290.984	63.320	583.046	35.721	10,973.071
六酒造年度	8,813.510	135.683	678.812	—	9,628.005
五酒造年度	7,089.975	262.281	665.517	—	8,017.773
四酒造年度	7,449.971	297.607	977.502	—	8,725.080
三酒造年度	5,229.882	260.978	1,116.258	4,396	6,611.014
二酒造年度	3,759.363	301.155	1,311.207	—	5,371.725
元酒造年度	3,000.752	195.253	851.711	—	4,047.716
四十四酒造年度	2,977.130	176.018	494.014	—	3,647.162
四十三酒造年度	2,458.252	202.723	565.793	—	3,226.768



(25) 各酒名別

Table with 7 columns: 區分, 酒類, 米類, 糖蜜酒, 燒酎, 泡盛, 蒸餾酒. Rows show annual production data from 1933 to 1944.

(25) 各酒名別

Table with 8 columns: 區分, 紅酒, 藥酒, 白玉酒, 烏豆酒, 綠豆酒, 白酒, 味淋. Rows show annual production data from 1933 to 1944.

Table with 8 columns: 區分, 櫻仔酒, ウキスキー, プランデー, リキュール, 玫瑰露酒, 烏糖酒, 荳菜酒. Rows show annual production data from 1933 to 1944.

(26) 織物消

Table with 7 columns: 品名, 課税價格, 税額, 課税價格, 税額, 課税價格, 税額. Rows show consumption data for various textile products from 1933 to 1944.

對照表 其二

Table with 7 columns: 高粱酒, 粟酒, 離仔酒, 甘蔗酒, 砂糖酒, 其他, 合計. Rows show comparative production data from 1933 to 1944.

對照表 其三

Table with 10 columns: 糯米酒, 本直シ, 葡萄酒, 鳳梨酒, 芭蕉酒, 木瓜酒, 茶酒, 屠蘇酒, 添仔酒, 粟仔酒. Rows show comparative production data from 1933 to 1944.

Table with 10 columns: 黑酒, 再製清酒, 紅梅酒, 楊梅酒, 長命酒, 李仔酒, ホルソーサイダー, シヤンパンサイダー, 其他, 合計. Rows show comparative production data from 1933 to 1944.

費稅表

Table with 8 columns: 麻織物, 交織物, 其他ノ織物, 合計. Rows show tax and fee data for various textile products from 1933 to 1944.

(27) 織物消費税免除表

(累年対照)

Table with columns: 年次 (Year), 輸出免除價格 (Output Exemption Price), 自用免除價格 (Self-use Exemption Price), 合計 (Total). Rows show data for years 1947-1954.

(28) 石油消費税賦課石数及免除石数表

Table with columns: 應名 (Category), 課税石数 (Taxed Stone Count), 税額 (Tax Amount), 免除石数 (Exemption Stone Count), 備考 (Remarks). Rows include categories like 新税竹 (New Tax Bamboo) and 七六五四 (1947-1954).

(29) 税印押捺表

Table with columns: 應名 (Category), 株券 (Share Certificate), 倉荷預證券 (Warehouse Receipt), 其他 (Other), 合計 (Total). Rows include 總府 (Total Prefecture) and 七六五四 (1947-1954).

考備 同時ニ二種以上ヲ請求シ又ハ一人ニテ數回請求ヲ爲シタルモノハ孰レモ各一人トシテ計算ス

(30) 賣藥印紙貼用高検査高表

Large table with columns: 製名 (Manufacturer Name), 人員 (Personnel), 方数 (Quantity), 定額 (Fixed Amount), 價額 (Price), 印紙貼用高 (Stamp Paper Usage), 検査高 (Inspection Amount), 備考 (Remarks). Rows list various manufacturers like 北野 (Kitano) and 合 (Total).

(31) 所得

廠名	種								
	二十萬圓以下			十萬圓以下			七萬圓以下		
	人員	所得金額	稅額	人員	所得金額	稅額	人員	所得金額	稅額
臺北	1						1	27,482	2,310.370
宜蘭									
桃園									
新竹									
臺中									
南投									
嘉義	1	67,664	7,686.200	2	82,407	7,962.840			
臺南									
阿緞									
臺東									
花蓮									
澎湖									
合計	1	76,664	7,686.200	2	82,407	7,962.840	1	27,482	2,310.370

廠名	種							
	一萬圓以下			五千圓以下				
	人員	所得金額	稅額	人員	所得金額	稅額		
臺北	7	8	46,334	2,248.200	17	19	28,286	1,272.540
宜蘭	1	2	7,404	357.220	1	1	322	14.490
桃園	1	1	4,343	213.860				
新竹					2	2	2,389	107.480
臺中	1	1	9,581	476.900	3	3	6,032	271.340
南投								
嘉義	1	1	4,077	199.230	3	7	6,420	282.740
臺南	4	4	21,052	986.290	3	5	3,484	156.710
阿緞								
臺東					1	1	45	2.010
花蓮	1	1	6,911	341.750	3	5	4,457	200.480
澎湖	1	1	7,433	358.760				
合計	17	19	107,165	5,182.210	33	43	51,435	2,307.790

稅表 其一

(1) 所得金額ハ當初決定額ニ依ル  
(2) 納稅人員ハ事業年度毎ニ計算シ實際ノ人員ハ之レヲ左傍ニ掲ク

人員	所得金額	稅額	種 (甲)												
			五萬圓以下			三萬圓以下			二萬圓以下			一萬五千圓以下			
			人員	所得金額	稅額	人員	所得金額	稅額	人員	所得金額	稅額	人員	所得金額	稅額	
3	3	100,932	7,718.150	2	2	23,555	1,502.120	4	4	33,430	1,907.200				
												1	2	11,518	648.630
												3	3	25,914	1,518.510
												1	1	13,618	679.480
1	1	24,661	1,991.050	1	1	10,727	661.750	1	1	19,024	1,126.800				
												1	1	9,177	538.270
4	4	125,593	9,709.200	3	3	34,282	2,163.870	9	9	87,545	5,090.780	4	5	42,891	2,269.510

(甲) 計			第一種 (乙)			合計					
人員	所得金額	稅額	人員	所得金額	稅額	人員	所得金額	稅額			
34	37	260,019	16,958.580	39	47	10,712.297	803,420.350	73	84	10,972.316	820,378.930
3	5	19,244	1,020.340	8	10	935,061	70,129.000	11	15	954,505	71,149.430
1	1	4,343	213.860	5	7	56,155	4,211.610	6	8	60,498	4,425.470
7	7	46,058	2,567.390	8	11	222,044	16,652.910	15	18	268,102	19,320.300
5	5	29,231	1,427.720	17	26	8,856.984	663,508.020	22	31	8,896.215	664,935.740
				1	3	9,718	728.630	1	3	9,718	728.630
10	14	214,980	19,910.610	6	9	8,244,222	619,316.410	16	23	8,459,202	638,227.020
7	9	24,536	1,143.000	14	18	12,139,478	910,479.640	21	27	12,164,014	911,622,040
				2	2	26,754	2,006.550	2	2	26,754	2,006.550
1	1	45	2,010	3	3	287,520	21,563.850	4	4	287,565	21,565.860
5	7	20,575	1,080.500	1	2	11,035	827.540	6	9	31,610	1,908.040
1	1	7,433	358.760					1	1	7,433	358.760
74	87	626,464	44,682.770	104	138	41,501.268	3,111,844.660	178	225	42,127.732	3,156,527.430

(31) 所得

年 度	人 員	所 得 金 額	税 額
八 年 度	178 225	42,127,732	3,150,528
七 年 度	155 202	23,436,105	1,648,585
六 年 度	115 149	33,017,597	2,066,335
五 年 度	80 112	21,334,041	1,331,196
四 年 度	77 101	12,811,959	798,187

(32) 臺灣歲入

八 年 度

種 別	賦 課 額	既 往 = 遡 リ 賦 課 額	前 年 度 分 賦 課 額	調 定 超 過 額 及 調 定 外 課 納 額	合 計
租 稅					
地 租	5,228,734.885	894.660	1,461.475	281.689	5,231,375.700
製 茶 稅	438,890.330	—	—	—	438,890.330
砂 糖 消 費 稅	1,511,140.890	—	530,711.500	12.000	2,041,864.390
酒 稅	6,435,020.700	—	1,458,765.840	129,825.580	8,023,612.120
礦 區 稅	299,453.480	—	116.000	12.000	299,581.480
織 物 消 費 稅	190,147.650	—	6,570.020	—	196,718.270
石 油 消 費 稅	60,453.060	—	1,405.800	—	61,859.460
臺 灣 銀 行 券 發 行 稅	41,666.770	—	—	—	41,666.770
所 得 稅	3,155,819.210	—	11.600	186.460	3,156,017.270
噸 稅	31,153.650	—	—	56.200	31,209.850
計	17,392,481.225	894.660	1,999,042.835	130,376.920	19,522,795.640
戰 時 利 得 稅	4,144,227.200	—	—	322.800	4,144,550.000
合 計	21,536,708.425	894.660	1,999,042.835	130,699.720	23,667,345.640

稅 表 共 二

(累年對照)

年 度	人 員	所 得 金 額	税 額
三 年 度	78 105	6,181,590	386,184
二 年 度	98 119	4,722,215	296,752
元 年 度	74 146	12,617,485	795,939
四 十 四 年 度	61 83	7,131,593	460,628
四 十 三 年 度	41 53	6,463,566	404,224

賦 課 表 共 一

調定濟額及調 定外課納額	滞納處分引受高	滞納處分引繼額	翌年度へ 渉ル税額	備 考
5,191,463.780	22.600	22.600	1,176.790	賦課合計ニ比シ調定濟額ノ不足合計ニテ三萬 八千七百三十五圓十三錢アルハ明治四十年法 律第三十一號及大正八年律令第三號附則第二 項ノ結果ニ依ル
438,890.330	—	—	—	
1,400,768.370	—	—	641,093.070	賦課合計ニ比シ調定濟額ノ不足二圓五錢アル ハ收入印紙ヲ以テ徵收セシニ依ル
4,430,542.770	—	—	3,593,069.350	
299,581.480	4,734.000	4,734.000	—	賦課合計ニ比シ調定濟額ノ不足一萬六百十圓 八十六錢アルハ收入印紙ヲ以テ徵收セシニ依 ル
179,134.120	—	—	6,973.290	
60,675.060	—	—	1,184.400	
41,666.770	—	—	—	
3,156,017.270	—	—	—	
31,209.850	—	—	—	
15,229,949.800	4,756.690	4,756.690	4,243,497.800	
4,144,550.000	—	—	—	
19,374,499.800	4,756.690	4,756.690	4,243,497.800	



種別	賦課額	既往二通り賦課額	前年度分賦課額	調定超過額及調定外額納額		合計
				円	円	
八年度	5,228,734.885	894.660	1,461.475	284.680	5,231,975.700	
七年度	3,717,615.950	2,827.150	1,611.200	103.140	3,722,162.440	
六年度	3,668,264.875	2,887.360	1,075.675	181.290	3,672,409.200	
五年度	3,633,773.995	3,271.145	1,028.310	160.605	3,638,234.055	
四年度	3,584,877.946	1,849.630	80.125	984.150	3,587,791.851	
三年度	3,087,474.956	4.275	—	39.185	3,087,518.416	
二年度	3,073,393.735	—	0.060	119.985	3,073,513.780	
元年度	3,105,001.457	21.700	0.120	212.400	3,105,235.677	
四十四年度	3,123,173.019	473.930	0.030	123.935	3,123,770.934	
四十三年度	3,103,512.070	—	3.235	198.630	3,108,713.935	
四十二年度	3,076,716.489	20.015	2,163.256	17.515	3,078,917.275	
四十一年度	3,042,052.284	209.200	1,504.681	167.435	3,043,933.580	
四十年度	3,005,295.274	—	2,199.196	272.860	3,007,767.330	
八七年度	438,890.330	—	—	—	438,890.330	
八六年度	518,604.900	—	81.000	124.000	518,809.900	
八五年度	502,309.630	—	—	0.010	502,309.640	
八四年度	490,531.550	—	—	—	490,531.550	
八三年度	490,728.750	—	—	—	490,728.750	
八二年度	438,672.080	—	—	—	438,672.080	
八一年度	434,453.110	—	—	0.010	434,453.120	
八零年度	442,675.340	—	10.000	8.690	442,694.030	
七九年度	472,485.690	—	—	—	472,485.690	
七八年度	441,768.780	—	—	—	441,768.780	
七七年度	435,613.680	—	—	50.000	435,663.680	
七六年度	405,768.620	—	—	0.090	405,768.710	
七五年度	402,056.470	—	—	0.016	402,056.486	
八年度	1,511,140.890	—	530,711.500	12.000	2,041,864.390	
七年度	1,330,940.680	—	831,032.560	4,500.610	2,166,523.850	
六年度	1,480,273.630	—	553,354.640	0.570	2,033,628.840	
五年度	1,019,031.970	—	462,595.540	0.410	1,481,627.920	
四年度	959,786.790	—	410,512.980	1.080	1,370,300.850	
三年度	801,392.067	—	4,920,161.500	—	5,721,553.567	
二年度	6,300,371.060	—	4,235,724.270	20.900	10,545,116.830	
元年度	7,045,747.153	—	4,675,646.840	97.980	11,721,491.973	
四十四年度	9,181,692.730	—	6,209,572.310	423.450	15,391,688.490	
四十三年度	11,973,782.230	0.220	6,343,023.390	308.925	18,323,114.765	
四十二年度	8,915,925.960	—	2,896,683.850	0.600	11,812,610.410	
四十一年度	6,430,013.950	—	3,575.300	40.725	6,433,629.975	
四十年度	2,004,449.954	—	—	1.965	2,004,451.919	
八七年度	299,453.480	—	116.000	12.000	299,581.480	
八六年度	252,863.860	—	1,026.000	54.000	254,543.860	
八五年度	179,453.510	—	113.000	113.000	181,196.910	
八四年度	102,921.390	—	2,483.330	14.500	105,419.220	
八三年度	91,932.850	—	—	259.000	92,191.850	
八二年度	99,492.160	—	—	—	99,492.160	
八一年度	83,626.820	—	—	286.000	83,912.820	
八零年度	67,865.890	—	1,224.410	0.670	69,090.970	
七九年度	20,615.890	—	—	103.000	20,813.890	
七八年度	52,947.710	—	17.000	59.080	53,023.790	
七七年度	56,176.530	—	721.650	535.320	57,433.500	
七六年度	52,516.700	—	1,435.420	87.000	54,039.120	
七五年度	49,148.730	39.250	85.330	97.420	49,370.730	

(累年對照)

調定額及調定外額納額	滯納處分額	滯納處分額	翌年度へ移る税額	備考	
				円	円
5,191,463.780	22.600	22.600	1,176.700	賦課合計ニ比シ調定額ノ不足三萬八千七百三十五圓十三錢アルハ明治四十年法律第三十一號及大正八年律令第三號附則第二項ノ結果ニ依ル	
3,717,646.595	33.780	33.780	1,461.475	賦課合計ニ比シ調定額ノ不足三千五百四十四圓三十七錢アルハ四十年法律第三十一號ノ結果ニ依ル	
3,668,394.785	15.500	15.500	1,020.275	賦課合計ニ比シ調定額ノ不足二千九百九十四圓十四錢アルハ四十年法律第三十一號ノ結果ニ依ル	
3,634,216.525	110.140	110.140	1,035.335	賦課合計ニ比シ調定額ノ不足二千九百八十二圓十九錢五厘アルハ四十年法律第三十一號ノ結果ニ依ル	
3,587,151.570	114.595	114.595	639.935	賦課合計ニ比シ調定額ノ不足三十四圓六厘アルハ四十年法律第三十一號ノ結果ニ依ル	
3,087,395.130	98.515	98.515	119.790	賦課合計ニ比シ調定額ノ不足三圓四十九錢六厘アルハ四十年法律第三十一號ノ結果ニ依ル	
3,073,516.710	65.805	65.805	—	賦課合計ニ比シ調定額ノ過三圓九十三錢アルハ四十年法律第三十一號ノ結果ニ依ル	
3,105,239.585	—	—	0.060	賦課合計ニ比シ調定額ノ過三圓九十六錢八厘アルハ四十年法律第三十一號ノ結果ニ依ル	
3,123,773.835	10.020	10.020	0.120	賦課合計ニ比シ調定額ノ過三圓二錢一厘アルハ四十年法律第三十一號ノ結果ニ依ル	
3,108,713.930	—	—	0.005	賦課合計ニ比シ調定額ノ過三圓二錢一厘アルハ四十年法律第三十一號ノ結果ニ依ル	
3,078,913.957	221.280	221.280	3.040	賦課合計ニ比シ調定額ノ不足二十七錢八厘アルハ四十年法律第三十一號ノ結果ニ依ル	
3,041,767.325	731.490	731.490	2,163.221	賦課合計ニ比シ調定額ノ不足三圓三錢四厘アルハ四十年法律第三十一號ノ結果ニ依ル	
3,006,297.059	384.875	384.875	1,466.650	賦課合計ニ比シ調定額ノ不足三圓六十二錢一厘アルハ四十年法律第三十一號ノ結果ニ依ル	
438,890.330	—	—	—	—	
518,809.900	—	—	81.000	—	
502,309.640	—	—	—	—	
490,531.550	—	—	—	—	
490,728.750	—	—	—	—	
438,672.080	—	—	—	—	
434,453.120	—	—	—	—	
442,694.030	—	—	—	—	
472,485.690	—	—	—	—	
441,768.780	—	—	10.000	—	
435,663.680	—	—	—	—	
405,768.710	—	—	—	—	
402,056.486	—	—	—	—	
1,400,768.370	—	—	641,093.970	賦課合計ニ比シ調定額ノ不足二圓五錢アルハ收入印紙ヲ以テ徵收セシニ依ル	
1,635,809.600	—	—	530,711.500	賦課合計ニ比シ調定額ノ不足二圓七十五錢アルハ收入印紙ヲ以テ徵收セシニ依ル	
1,202,546.280	—	—	831,032.560	—	
928,273.190	165.900	165.900	553,354.640	賦課合計ニ比シ調定額ノ不足九錢アルハ收入印紙ヲ以テ徵收セシニ依ル	
907,947.190	—	—	462,353.460	賦課合計ニ比シ調定額ノ不足二十錢アルハ收入印紙ヲ以テ徵收セシニ依ル	
5,309,115.850	—	—	412,435.980	賦課合計ニ比シ調定額ノ不足一圓七十三錢七厘アルハ收入印紙ヲ以テ徵收セシニ依ル	
5,625,012.990	—	—	4,920,101.500	賦課合計ニ比シ調定額ノ不足二圓三十四錢アルハ收入印紙ヲ以テ徵收セシニ依ル	
7,485,766.400	—	—	4,235,724.270	賦課合計ニ比シ調定額ノ不足一圓三十錢三厘アルハ收入印紙ヲ以テ徵收セシニ依ル	
10,716,029.650	—	—	4,675,658.840	—	
12,117,724.455	—	—	6,205,390.310	—	
5,468,109.220	—	—	6,344,501.190	—	
3,503,060.715	—	—	2,930,569.260	—	
2,000,876.595	—	—	3,575.300	賦課合計ニ比シ調定額ノ不足二錢四厘アルハ四十年法律第三十一號ノ結果ニ依ル	
299,581.480	4,734.000	4,734.000	—	—	
254,543.860	2,118.830	2,118.830	—	—	
181,196.910	2,043.160	2,043.160	1,626.000	—	
105,419.220	1,059.500	1,059.500	317.000	—	
92,191.850	1,838.750	1,838.750	40.000	—	
99,492.160	3,358.750	3,358.750	—	—	
83,912.820	2,916.000	2,916.000	—	—	
69,090.970	—	—	—	—	
20,813.890	—	—	—	—	
53,023.790	—	—	—	—	
57,433.500	—	—	—	—	
54,039.120	—	—	17.000	—	
49,370.730	24.000	24.000	721.650	—	
48,811.310	22.000	22.000	559.420	—	

種別	賦課額	既往ニ遡リ 賦課額	前年度分賦課額	調定超過額及 調定外課納額	合計
	円	円	円	円	円
契稅	四十三年度	—	—	2,550	2,550
	四十二年度	5,593,290	—	0.020	5,593,310
	四十一年度	4,501,840	4,000	0.005	4,505,845
	四十年度	4,075,690	—	0.002	4,075,692
出港稅	四十三年度	59,779.190	—	—	59,779.190
	四十二年度	74,042.680	—	—	74,042.680
	四十一年度	58,542.650	—	—	58,542.650
	四十年度	8,442.310	—	0.049	8,442.359
酒稅	八年度	6,435,020.700	—	1,458,765.840	8,023,612.120
	七年度	5,167,609.400	—	1,085,502.230	6,279,154.280
	六年度	4,295,114.860	—	480,732.540	4,792,303.090
	五年度	3,718,036.620	—	414,094.340	4,331,139.260
	四年度	2,527,549.640	—	277,974.550	2,967,318.790
	三年度	1,918,493.930	—	192,653.160	2,130,353.770
	二年度	1,598,462.910	0.170	225,060.590	1,841,938.180
	元年度	1,454,053.310	1,614.120	181,398.750	1,798,460.270
	四十四年度	1,302,026.130	—	88,889.980	1,406,637.925
	四十三年度	855,008.220	—	16,481.020	873,760.340
	四十二年度	660,242.770	—	1,715.200	662,734.280
	四十一年度	501,135.250	36.280	168.030	501,625.940
	四十年度	131,945.590	—	—	131,078.330
織物消費稅	八年度	190,147.650	—	6,570.620	196,718.270
	七年度	182,992.580	—	5,201.080	188,192.660
	六年度	103,312.330	—	5,677.450	113,989.780
	五年度	130,265.487	—	3,970.600	134,237.597
	四年度	95,874.502	—	3,570.040	99,444.612
	三年度	105,428.036	—	2,361.240	107,790.996
	二年度	153,991.958	—	1,492.450	160,484.408
	元年度	172,741.702	—	1,899.160	174,640.862
	四十四年度	198,015.900	—	—	198,020.907
	四十三年度	208,959.670	—	2,397.080	211,443.960
	四十二年度	194,103.780	—	—	194,187.660
	四十一年度	194,953.030	—	128.500	195,162.845
	四十年度	180,396.378	—	100.000	180,575.001
石油消費稅	八年度	60,453.660	—	1,405.800	61,859.460
	七年度	47,991.710	—	785.200	48,776.910
	六年度	39,610.470	—	2,028.500	41,638.970
	五年度	32,263.600	—	2,263.700	34,527.300
	四年度	55,318.790	—	—	55,318.790
	三年度	56,747.710	—	—	56,747.710
	二年度	79,226.960	—	—	79,226.960
	元年度	72,403.320	0.090	—	72,403.410
	四十四年度	69,964.240	—	—	69,964.240
	四十三年度	58,959.690	—	211.300	59,171.010
	四十二年度	67,673.450	—	—	67,673.450
	四十一年度	60,301.440	—	—	60,301.440

調定濟額及調 定外課納額	滞納處分 引受額	滞納處分 引繼額	翌年度へ 渉ル稅額	備考
円	円	円	円	
2,550	—	—	—	
5,593,310	—	—	—	
4,505,845	—	—	4,000	
4,071,692	—	—	—	
59,779.190	—	—	—	
74,042.680	—	—	—	
58,542.650	—	—	—	
8,442.359	—	—	—	
4,430,542.770	—	—	3,593,069.350	
3,246,194.400	—	—	3,032,959.880	
2,090,829.160	—	—	2,701,473.930	
2,755,446.200	—	—	1,575,693.060	
1,885,194.650	—	—	1,082,121.140	
1,668,173.400	—	—	462,180.370	
1,546,465.870	—	—	295,470.310	
1,362,971.750	—	—	435,488.520	
1,093,262.535	—	—	313,375.390	
784,707.760	—	—	89,051.670	賦課合計ニ比シ調定濟額ノ不足九十一錢アルハ四十 年法律第三十一號ノ結果ニ依ル
646,253.130	—	—	16,481.020	賦課合計ニ比シ調定濟額ノ不足十三錢アルハ四十 年法律第三十一號ノ結果ニ依ル
499,913.290	—	—	1,712.650	
131,810.300	—	—	168.030	
179,134.120	—	—	6,973.290	賦課合計ニ比シ調定濟額ノ不足一萬六千四百八十六 錢アルハ收入印紙ヲ以テ徵收セシニ依ル
176,196.830	—	—	6,570.620	賦課合計ニ比シ調定濟額ノ不足五千四百二十六圓二 十一錢アルハ收入印紙ヲ以テ徵收セシニ依ル
105,982.650	—	—	5,201.080	賦課合計ニ比シ調定濟額ノ不足二千八百六圓五錢アル ハ收入印紙ヲ以テ徵收セシニ依ル
126,994.340	—	—	5,677.450	賦課合計ニ比シ調定濟額ノ不足千五百六十五圓八十 錢七厘アルハ收入印紙ヲ以テ徵收セシニ由ル
94,253.340	—	—	3,970.600	賦課合計ニ比シ調定濟額ノ不足千二百二十四圓六十七 錢二厘アルハ收入印紙ヲ以テ徵收セシニ依ル
103,709.640	—	—	3,570.040	賦課合計ニ比シ調定濟額ノ不足五百一十四圓三十一錢 六厘アルハ收入印紙ヲ以テ徵收セシニ依ル
157,582.270	—	—	2,361.240	賦課合計ニ比シ調定濟額ノ不足五百四十四圓八十九錢 八厘アルハ收入印紙ヲ以テ徵收セシニ依ル
172,457.510	—	—	1,492.450	賦課合計ニ比シ調定濟額ノ不足六百九十圓九十錢二 厘アルハ收入印紙ヲ以テ徵收セシニ依ル
198,020.907	—	—	1,899.160	
211,443.960	—	—	—	
191,790.580	—	—	2,397.080	
195,162.845	—	—	—	
180,575.001	—	—	—	
60,675.060	—	—	1,184.400	
47,371.110	—	—	1,405.800	
40,853.770	—	—	785.200	
32,498.800	—	—	2,028.500	
53,555.090	—	—	2,263.700	
56,747.710	—	—	—	
79,226.960	—	—	—	
72,403.410	—	—	0.090	
69,964.240	—	—	—	
59,171.010	—	—	—	
67,673.450	—	—	211.300	
60,301.440	—	—	—	

種別	賦課額	既往=過り 賦課額	前年度分賦課額	調定超過額及 調定外課納額	合計
	円	円	円	円	円
臺灣銀行 券發行稅	八七年度	41,066.770			41,066.770
	八六年度	75,053.800			75,053.800
	八五年度	85,019.490			85,019.490
	八四年度	7,596.350			7,596.350
	三三年度	1,372.680			1,372.680
	三二年度	7,809.790			7,809.790
	四三年度	623.300			623.300
	四四年度	15,648.880			15,648.880
	四三年度	39,557.480			39,557.480
	四四年度	6,108.740			6,108.740
所得稅	八七年度	3,155,819.210		11.600	3,156,017.270
	八六年度	1,046,295.090	1,702.770	186.460	1,049,925.780
	八五年度	2,066,331.570		1,939.520	2,072,768.570
	八四年度	1,331,196.640		6,437.000	2,072,768.570
	三三年度	798,406.340		43.820	1,331,241.550
	三二年度	386,386.470		20.000	798,426.340
	四三年度	296,482.070		3,786.810	390,173.280
	四四年度	705,939.240		17,713.360	314,280.890
	四三年度	400,541.390		6,859.800	802,799.060
	四四年度	404,224.970		86.280	460,628.270
輸出稅	四三年度	254,104.350			254,104.350
	四四年度	303,493.280		4.560	303,493.280
	四三年度	308,389.570		3.288	308,394.130
	四四年度	304,310.320			304,314.108
輸入稅	四三年度	207.838			207.838
	四四年度	2,121,259.470		244.560	2,171,504.030
噸稅	八七年度	31,153.650		56.200	31,209.850
	八六年度	26,504.250			26,504.250
	八五年度	22,698.800			22,698.800
	八四年度	21,488.350			21,488.350
	三三年度	22,918.850		31.400	22,950.250
	三二年度	26,799.650			26,799.650
	四三年度	20,443.500			20,443.500
	四四年度	29,166.400			29,166.400
	四三年度	29,559.170			29,559.170
	四四年度	25,182.550			25,182.550
戰時利得稅	八七年度	4,144,227.200		322.800	4,144,550.000
	八七年度	1,264,614.600		2,069.600	1,266,684.200
合計	八七年度	21,536,708.425	894.660	1,999,042.835	23,667,345.640
	八六年度	14,221,086.820	4,529.920	130,699.720	14,356,216.460
	八五年度	12,447,389.165	2,887.360	34,838.520	12,485,114.045
	八四年度	10,487,155.952	3,271.145	1,044,498.805	11,534,925.902
	三三年度	8,627,864.458	1,849.630	2,317,560	11,517,284.148
	三二年度	6,920,887.059	4.275	886,436.910	7,807,328.244
	四三年度	12,064,825.403	0.170	692,137.695	12,757,063.268
	四四年度	13,193,403.602	1,635.820	19,247.585	13,214,286.997
	四三年度	14,958,728.059	473.930	18,925.865	15,148,127.844
	四四年度	17,464,878.310	0.220	4,867,039.170	22,331,917.700
合計	八七年度	13,853,115.597	20.015	2,901,283.956	16,754,419.568
	八六年度	13,252,777.504	245.480	161,713.850	13,414,736.834
	八五年度	7,960,171.470	39.250	6,298,462.340	14,258,773.060
	八四年度			3,061.127	3,061.127

調定濟額及調 定外課納額	滯納處分 引受額	滯納處分 引繼額	翌年度へ 渉ル稅額	備考
円	円	円	円	
41,666.770				
75,053.800				
85,019.490				
7,596.350				
1,372.680				
7,809.790				
623.300				
15,648.880				
39,557.480				
6,108.740				
13,604.200				
3,156,017.270				
1,049,925.780	4,299.080	4,299.080	11.600	
2,072,768.570				
1,331,241.550				
798,426.340			1.090	
390,173.280				
314,280.890				
802,799.010			0.050	
460,628.270				
404,247.400				
254,104.350				
303,493.280				
308,394.130				
304,314.108				
207.838				
2,171,504.030				
1,839,007.611			749.500	
31,209.850				
26,504.250				
22,698.800				
21,488.350			2.150	
22,950.250				
26,799.650				
29,443.500				
29,166.400				
29,559.170				
25,182.550				
23,168.420				
17,248.980				
18,389.306				
4,144,550.000				
1,266,684.200	2,069.400	2,069.400		
19,374,499.800	4,756.690	4,756.690	4,243,497.800	
12,604,740.325	8,521.090	8,521.090	3,573,120.875	
9,970,892.655	2,058.660	2,058.660	3,541,270.045	
9,433,385.925	1,335.540	1,335.540	2,138,108.135	
7,932,357.940	1,953.345	1,953.345	1,551,362.925	
11,180,278.900	3,457.265	3,457.265	878,306.180	
11,345,267.810	2,981.805	2,981.805	5,217,933.050	
13,550,398.855			4,672,705.350	
16,183,252.237	10.020	10.020	4,990,943.600	
17,535,518.695			6,294,441.985	
10,392,322.225	221.280	221.280	6,363,610.630	
19,325,576.170	755.490	755.490	2,935,166.781	
7,958,156.027	406.875	406.875	6,522.900	



八年度

廳名	賦課額	既往=過 り賦課額	前年度分 賦課額	調定超過額及 調定外誤納額	合計
臺北廳	694,373.130	22,470	199,340	0.670	694,595.610
宜蘭廳	261,360.200	141,000	—	5,980	261,507.180
桃園廳	435,509.485	247,920	—	—	435,757.405
新竹廳	460,011.750	—	33,915	—	460,045.665
臺中廳	1,157,350.985	—	109,920	88.490	1,157,549.395
南投廳	170,861.485	28,000	1,530	0.430	170,891.445
嘉義廳	762,703.915	203,850	320,210	173.640	763,401.615
臺南廳	696,388.015	201,300	325,865	—	696,915.180
阿緞廳	495,533.640	—	354,475	2.640	495,890.755
臺東廳	35,556.065	—	—	4.750	35,560.815
花蓮廳	50,912.095	5,030	—	8.080	50,925.205
澎湖廳	8,174.120	45,090	116,220	—	8,335.430
合計	5,228,734.885	894,660	1,461,475	284,680	5,231,375.700

八年度

廳名	賦課額	既往=過 り賦課額	前年度分 賦課額	調定超過額及 調定外誤納額	合計
稅關	438,890.330	—	—	—	438,890.330
合計	438,890.330	—	—	—	438,890.330

八年度

廳名	賦課額	既往=過 り賦課額	前年度分 賦課額	調定超過額及 調定外誤納額	合計
總督府	245,939.590	—	57,251.450	12,000	303,203.040
臺北廳	345,651.030	—	—	—	345,651.030
宜蘭廳	8,065.330	—	8,235.000	—	16,300.330
桃園廳	9,741.930	—	2,688.870	—	12,430.800
新竹廳	17,043.600	—	861.000	—	18,504.600
臺中廳	39,810.880	—	36,255.520	—	76,066.400
南投廳	175,099.620	—	115,562.180	—	290,661.800
嘉義廳	138,133.910	—	36,766.420	—	174,900.330
臺南廳	241,111.400	—	110,936.370	—	352,047.770
阿緞廳	268,726.910	—	151,883.670	—	420,610.580
臺東廳	7,079.540	—	4,550.000	—	12,229.540
花蓮廳	4,428.010	—	3,006.650	—	7,434.660
澎湖廳	9,103.140	—	2,714.370	—	11,823.510
合計	1,511,140.890	—	530,711.500	12,000	2,041,864.390

地租

調定濟額及調 定外誤納額	滞納處分 引受額	滞納處分 引繼額	翌年度へ 渉ル税額	備考
692,193.870	—	0.030	203.110	賦課合計ニ比シ調定濟額ノ不足合計ニテ三萬八千七百三十五圓十三錢アルハ明治四十年法律第三十一號ニ依ル切捨額二千九百三圓六十二錢ト大正八年律令第三號附則第二項ニ依ル免除額三萬五千八百三十一圓五十一錢アル結果ニシテ各廳別ニ其不足額ヲ擧ケレハ下ノ如シ
260,223.260	—	—	—	
434,357.380	0.080	—	—	
457,598.070	13.020	—	34.050	
1,151,797.980	0.600	—	113.950	
163,733.750	—	—	1.910	
753,241.420	—	1.530	129.160	
690,174.060	0.930	—	337.720	
490,518.970	—	—	355.870	
85,530.870	7.460	—	0.420	
50,844.330	—	21.030	—	
8,216.220	—	—	—	
5,191,463.780	22.690	22.690	1,176.790	

製茶稅

調定濟額及調 定外誤納額	滞納處分 引受額	滞納處分 引繼額	翌年度へ 渉ル税額	備考
438,890.330	—	—	—	
438,890.330	—	—	—	

砂糖消費稅

調定濟額及調 定外誤納額	滞納處分 引受額	滞納處分 引繼額	翌年度へ 渉ル税額	備考
235,204.510	—	—	67,998.530	賦課合計ニ比シ調定濟額ノ不足二圓五錢アルハ收入印紙ヲ以テ徴收セシニ由ル
198,343.110	—	—	147,305.870	
13,730.330	—	—	2,570.000	
9,930.780	—	—	2,500.020	
18,224.590	—	—	230.010	
49,198.570	—	—	26,867.830	
170,759.070	—	—	110,902.730	
139,015.770	—	—	35,884.560	
220,018.930	—	—	132,028.840	
322,972.670	—	—	97,637.910	
10,511.040	—	—	1,718.500	
4,811.100	—	—	2,023.500	
8,447.900	—	—	3,775.610	
1,400,768.370	—	—	641,093.970	

(32) 臺灣歲入

廳名	賦課額	既往ニ過リ賦課額	前年度分賦課額	調定超過額及調定外課納額	合計
臺北廳	273,194,290	—	53,003,940	—	326,288,280
基隆廳	81,262,040	—	21,281,430	—	102,543,470
新竹廳	62,634,800	—	6,142,230	—	68,777,030
臺南廳	453,011,870	—	140,622,730	—	593,634,600
嘉義廳	1,093,221,900	—	291,791,220	8,084,830	1,393,047,950
臺南廳	40,871,470	—	5,121,790	—	45,993,260
高雄廳	1,013,562,840	—	134,721,760	66,155,130	1,214,439,730
屏東廳	1,453,765,610	—	253,394,790	53,006,080	1,760,166,480
花蓮廳	1,704,647,110	—	518,702,920	26,330	2,223,376,360
台東廳	24,331,650	—	4,903,000	—	29,234,650
澎湖廳	215,029,480	—	25,841,030	2,603,210	243,473,720
金門廳	9,487,610	—	—	—	9,487,610
合計	6,435,020,700	—	1,458,765,840	129,825,580	8,023,612,120

八年度

(32) 臺灣歲入

廳名	賦課額	既往ニ過リ賦課額	前年度分賦課額	調定超過額及調定外課納額	合計
臺北廳	167,740,480	—	—	12,000	167,752,480
基隆廳	1,504,030	—	—	—	1,504,030
新竹廳	50,658,310	—	—	—	50,658,310
臺南廳	22,092,050	—	116,000	—	22,208,050
嘉義廳	553,000	—	—	—	553,000
臺南廳	480,000	—	—	—	480,000
高雄廳	15,098,410	—	—	—	15,098,410
屏東廳	7,216,000	—	—	—	7,216,000
花蓮廳	5,702,000	—	—	—	5,702,000
台東廳	16,071,660	—	—	—	16,071,660
澎湖廳	12,183,410	—	—	—	12,183,410
金門廳	151,160	—	—	—	151,160
合計	299,453,490	—	116,000	12,000	299,581,480

八年度

(32) 臺灣歲入

廳名	賦課額	既往ニ過リ賦課額	前年度分賦課額	調定超過額及調定外課納額	合計
臺北廳	165,256,260	—	—	—	165,256,260
基隆廳	486,530	—	—	—	486,530
新竹廳	700,480	—	251,590	—	952,070
臺南廳	23,701,440	—	6,319,010	—	30,020,450
合計	190,147,650	—	6,570,620	—	196,718,270

八年度

(32) 臺灣歲入

廳名	賦課額	既往ニ過リ賦課額	前年度分賦課額	調定超過額及調定外課納額	合計
新竹廳	51,781,860	—	—	—	51,781,860
關廳	5,071,800	—	1,403,800	—	6,475,600
合計	60,453,660	—	1,403,800	—	61,857,460

賦課表 共三 4

調定額及調定外課納額	滞納處分引受額	滞納處分引繼額	翌年度へ渉ル税額	備考
232,866,470	—	—	93,421,760	
77,616,470	—	—	27,927,000	
66,226,050	—	—	2,550,980	
367,268,090	—	—	231,366,510	
718,561,320	—	—	674,486,630	
42,018,060	—	—	3,974,300	
633,635,260	—	—	580,804,470	
879,713,090	—	—	885,453,390	
1,277,013,190	—	—	946,453,200	
23,477,350	—	—	8,816,300	
106,123,770	—	—	137,349,950	
7,022,750	—	—	2,464,860	
4,430,542,770	—	—	3,593,069,350	

賦課表 共三 5

礦區税

調定額及調定外課納額	滞納處分引受額	滞納處分引繼額	翌年度へ渉ル税額	備考
171,996,480	4,489,000	245,000	—	
1,421,000	—	83,000	—	
47,122,310	—	3,536,000	—	
21,986,050	—	2,220,000	—	
553,000	—	—	—	
480,000	—	—	—	
15,098,410	—	—	—	
7,461,000	245,000	—	—	
5,702,000	—	—	—	
16,071,660	—	—	—	
11,535,410	—	618,000	—	
151,160	—	—	—	
299,581,480	4,734,000	4,731,000	—	

賦課表 共三 6

織物消費税

調定額及調定外課納額	滞納處分引受額	滞納處分引繼額	翌年度へ渉ル税額	備考
154,494,800	—	—	150,480	賦課合計ニ比シ調定額ノ不足一萬六百十四圓八十六錢アルハ收入印紙ヲ以テ徴收セシニ依ル
486,530	—	—	—	
837,110	—	—	114,950	
23,315,620	—	—	6,707,860	
179,134,120	—	—	6,973,290	

賦課表 共三 7

石油消費税

調定額及調定外課納額	滞納處分引受額	滞納處分引繼額	翌年度へ渉ル税額	備考
54,781,860	—	—	—	
5,893,200	—	—	1,184,400	
60,675,060	—	—	1,184,400	

(32) 臺灣歲入

廳名	賦課額	既往二週 賦課額	前年度分 賦課額	調定超過額及 調定外誤納額	合計
臺北廳	41,666.770	—	—	—	41,666.770
合計	41,666.770	—	—	—	41,666.770

(32) 臺灣歲入

廳名	賦課額	既往二週 賦課額	前年度分 賦課額	調定超過額及 調定外誤納額	合計
臺北廳	820,872.790	—	—	0.010	820,872.800
桃園廳	71,171.940	—	—	50.000	71,221.940
新竹廳	4,425.470	—	8.720	10.200	4,444.390
合計	19,220.300	—	—	—	19,220.300
臺南廳	663,508.020	—	—	—	663,508.020
嘉義廳	728.690	—	—	—	728.690
臺南廳	638,227.020	—	—	—	638,227.020
合計	911,835.770	—	—	116.250	911,952.020
阿婆潭廳	2,006.550	—	—	—	2,006.550
花蓮廳	21,565.860	—	—	—	21,565.860
花蓮廳	1,908.040	—	—	10.000	1,908.040
澎湖廳	358.760	—	2.830	—	361.640
合計	3,155,819.210	—	11.600	185.460	3,156,017.270

(32) 臺灣歲入

廳名	賦課額	既往二週 賦課額	前年度分 賦課額	調定超過額及 調定外誤納額	合計
稅關	31,153.650	—	—	56.200	31,209.850
合計	31,153.650	—	—	56.200	31,209.850

(32) 臺灣歲入

廳名	賦課額	既往二週 賦課額	前年度分 賦課額	調定超過額及 調定外誤納額	合計
臺北廳	786,487.550	—	—	—	786,487.550
桃園廳	2,929.600	—	—	—	2,929.600
新竹廳	5,775.000	—	—	—	5,775.000
合計	20,527.050	—	—	—	20,527.050
臺南廳	1,067,073.800	—	—	12.800	1,067,073.800
嘉義廳	924,841.200	—	—	—	924,841.200
臺南廳	1,333,326.400	—	—	310.000	1,333,326.400
花蓮廳	1,671.600	—	—	—	1,671.600
花蓮廳	1,917.800	—	—	—	1,917.800
合計	4,144,227.200	—	—	322.800	4,144,550.000

賦課表 共三 8

調定濟額及調 定外誤納額	滯納處分 引受額	滯納處分 引繼額	翌年度へ 渉ル稅額	備	考
41,666.770	—	—	—		
41,666.770	—	—	—		

賦課表 共三 9

調定濟額及調 定外誤納額	滯納處分 引受額	滯納處分 引繼額	翌年度へ 渉ル稅額	備	考
820,872.800	—	—	—		
71,221.940	—	—	—		
4,444.390	—	—	—		
19,220.300	—	—	—		
663,508.020	—	—	—		
728.690	—	—	—		
638,227.020	—	—	—		
911,952.020	—	—	—		
2,006.550	—	—	—		
21,565.860	—	—	—		
1,908.040	—	—	—		
361.640	—	—	—		
3,156,017.270	—	—	—		

賦課表 共三 10

調定濟額及調 定外誤納額	滯納處分 引受額	滯納處分 引繼額	翌年度へ 渉ル稅額	備	考
31,209.850	—	—	—		
31,209.850	—	—	—		

賦課表 共三 11

調定濟額及調 定外誤納額	滯納處分 引受額	滯納處分 引繼額	翌年度へ 渉ル稅額	備	考
786,487.550	—	—	—		
2,929.600	—	—	—		
5,775.000	—	—	—		
20,527.050	—	—	—		
1,067,073.800	—	—	—		
924,841.200	—	—	—		
1,333,326.400	—	—	—		
1,671.600	—	—	—		
1,917.800	—	—	—		
4,144,550.000	—	—	—		



科 目	豫算額	調定濟額及調定外誤納額				豫算額ニ對スル 調定濟額及調定 外誤納額増減
		本年度 調定濟額	既往年度 調定濟額	調定外 誤納額	計	
歲入經營部						
租稅						
地稅	5,101,000.000	5,191,342.190		121.590	5,191,463.780	89,857.780
製糖稅	494,493.000	438,890.330			438,890.330	55,602.670
酒稅	1,135,672.000	1,400,768.370			1,400,768.370	265,096.370
酒釀區稅	2,063,575.000	4,430,542.770			4,430,542.770	2,366,967.770
織物稅	177,702.000	299,465.480	116,000		299,581.480	121,879.480
織物消費稅	109,082.000	179,134.120			179,134.120	70,052.120
石油消費稅	42,808.000	60,675.060			60,675.060	18,872.060
所得稅	1,400,811.000	3,155,017.270			3,155,017.270	1,755,206.270
臺灣銀行券發行稅		41,666.770			41,666.770	41,666.770
噸稅	22,378.000	31,209.850			31,209.850	8,831.850
計	10,547,827.000	15,229,712.210	116,000	121.590	15,229,949.800	4,682,322.800
官業及官有財產收入						
郵便電信收入	2,006,738.000	3,006,904.728	31.200		3,006,935.928	1,000,197.928
食糧收入	1,062,785.000	984,882.230			984,882.230	77,902.770
樟腦收入	8,615,127.000	9,117,464.891			9,117,464.891	502,337.891
阿片收入	8,401,038.000	7,641,654.120			7,641,654.120	769,383.880
煙草收入	7,035,269.000	9,664,260.930			9,664,260.930	2,628,991.930
森林收入	316,911.000	335,774.110	2,632.910	19.940	338,426.060	21,515.960
醫院收入	480,125.000	473,718.030	313.500		474,031.530	6,093.470
鐵道收入	8,694,696.000	10,176,490.075	39.220		10,176,629.295	1,481,833.295
電氣及瓦斯收入	1,395,225.000	773,953.070		1.430	773,954.500	616,270.500
森林作業收入	2,395,166.000	2,492,484.700			2,492,484.700	97,318.700
木材防腐藥收入	29,379.000	1,321.990			1,321.990	28,057.010
水租	84,195.000	35,751.110		0.040	35,751.150	1,556.150
度量衡收入	168,857.000	272,924.360	252.340		273,176.700	104,319.700
囚徒工錢及製作收入	145,487.000	258,235.810			258,235.810	112,748.810
官有地小作料	253,871.000	204,238.850		6.270	204,245.120	5,374.120
官有物賣下	80,321.000	121,922.240		12.240	121,934.480	41,613.480
鐵道用品賣下		908.044			908.044	908.044
計	41,120,190.000	45,627,839.288	3,269.170	39.920	45,631,148.378	4,510,958.378
印紙收入						
印紙收入	1,336,597.000	3,105,021.715			3,105,021.715	1,768,424.715
現金收入	129.000	3,047.160			3,047.160	2,918.160
計	1,336,726.000	3,108,068.815			3,108,068.815	1,771,342.815
諸免許及手数料	4,850.000	3,042.660	0.200	3.200	3,046.060	1,803.940
雜收入						
稅關雜收入	10,206.000	12,918.630			12,918.630	2,712.630
懲罰及沒收	188,992.000	419,533.350	130,840.338		550,423.697	370,431.697
辨償	32,851.000	92,330.293	1,635.140	0.050	94,025.483	61,174.483
雜期滿後收入	60,911.000	150,609.488	9,469.640		160,079.128	99,168.128
計	292,960.000	675,447.680	151,005.118	0.050	826,452.848	533,492.848
團稅諸收入受入	2,016,881.000	2,046,881.000			2,046,881.000	
經常部合計	55,349,234.000	66,690,991.653	154,390.488	164.760	66,845,546.901	11,496,312.901
歲入臨時部官有物賣下						
物品拂下代	145,160.000	170,543.505			170,543.505	25,383.505
圖書拂下代	57,668.000	47,509.250			47,509.250	10,158.750
地所拂下代	357,899.000	780,198.270	680.040		780,878.310	422,979.310
地建拂下代	4,998.000	25,100.190			25,100.190	20,102.190
船拂下代	1,156.000	5,000			5,000	1,151.000
計	566,881.000	1,023,356.215	680.040		1,024,036.255	457,155.255
公債募集金受入	5,000,000.000	3,204,238.809			3,204,238.809	1,795,761.191
返納						
定期貸入金	26,000	15,360			15,360	10,640
據置貸入金		79,430			79,430	79,430
計	26,000	94,790			94,790	68,790
前年度繰入金	8,389,311.000	25,165,953.507			25,165,953.507	16,776,642.507
臨時利得稅	900,000.000	4,144,550.000			4,144,550.000	3,244,550.000
臨時部合計	14,856,218.000	33,538,193.321	680.040		33,538,873.361	18,682,655.361
合計	70,205,452.000	100,229,184.974	155,070.528	164.760	100,384,420.262	30,178,958.262

徵收表

共一 (1) 收入未濟額年度繰越ノ額本年度調定ノ分ハ翌年度六月末日 87.  
現在既往年度調定ノ分ハ三月末日現在ノ收入未濟額ヲ掲ク  
(2) △印ハ減ナリ

收入濟額			缺損額			收入未濟額年度繰越		
本年度 調定ノ分	既往年度 調定ノ分	計	本年度 調定ノ分	既往年度 調定ノ分	計	本年度 調定ノ分	既往年度 調定ノ分	計
5,191,463.780		5,191,463.780						
438,890.330		438,890.330						
1,400,768.370		1,400,768.370						
4,430,542.770		4,430,542.770						
299,393.480	116.000	299,509.480				72.000		72.000
179,127.520		179,127.520	6.600		6.600			
60,675.060		60,675.060						
3,155,017.270		3,155,017.270						
41,666.770		41,666.770						
31,209.850		31,209.850						
15,229,755.200	116.000	15,229,871.200	6.600		6.600	72.000		72.000
3,006,904.728	31.200	3,006,935.928						
984,832.230		984,832.230						
9,117,464.891		9,117,464.891						
7,641,654.120		7,641,654.120						
9,664,260.930		9,664,260.930						
335,072.670	1,824.400	336,897.130		45.440	45.440	721.380	763.010	1,484.390
473,296.080	313.500	473,609.580				421.950		421,950
10,176,490.075	39.220	10,176,629.295						
773,954.500		773,954.500						
2,492,484.700		2,492,484.700						
1,321.990		1,321.990						
35,751.150		35,751.150						
272,924.360	253.340	273,176.700						
258,235.810		258,235.810						
261,158.370		261,158.370	80.750		80.750			
121,934.480		121,934.480						
903.044		903.044						
45,626,649.128	2,460.720	45,629,109.848	86.750	45.440	132.190	1,143.330	763.010	1,906.340
3,105,021.715		3,105,021.715						
3,047.100		3,047.100						
3,108,068.815		3,108,068.815						
3,045.060	0.200	3,045.260	0.600		0.600	0.200		0.200
12,852.810		12,852.810	65.820		65.820			
361,159.287	3,462.016	364,621.303	3,466.100	86,811.356	95,278.016	49,957.912	49,566.466	99,524.378
92,205.553	628.760	92,834.313	69.300	186.850	256.150	56.490	879.530	935.020
140,750.228	2,110.040	142,860.268		472.790	472,790	9,559.289	6,886.810	16,746.070
5,910		5,910						
606,973.788	6,200.816	613,174.604	8,601.280	87,471.496	96,072.776	59,872.662	57,332.806	117,205.468
2,046,881.000		2,046,881.000						
66,621,372.991	8,777.736	66,630,150.727	8,695.230	87,516.936	96,212.166	61,088.192	53,095.816	119,184.008
170,543.505		170,543.505						
47,509.250		47,509.250						
776,803.660	537.870	777,341.530				3,388.610	92.170	3,480.980
25,100.190		25,100.190						
5,000		5,000						
1,019,967.605	587.870	1,020,555.475				3,388.610	92.170	3,480.780
3,204,238.809		3,204,238.809						
15.360		15.360						
79.430		79.430						
94.790		94.790						
25,165,953.507		25,165,953.507						
4,144,550.000		4,144,550.000						
33,534,804.711	587.870	33,535,392.581				3,388.610	92.170	3,480.780
100,156,177.702	9,395.606	100,165,543.308	8,695.230	87,516.936	96,212.166	61,476.802	58,187,986	122,664,788

(33) 臺灣歲入徵收表 (單年對照) (印減+)

Table with columns: 種別, 年度, 豫算額, 調定額及調定外誤納額, 豫算額=對スル調定額及調定外誤納額増減, 收入済額, 缺損額, 收入未済額. Rows include 地租, 製茶稅, 砂糖消費稅, 酒稅, 鹽區稅.

(33) 臺灣歲入徵收表 (單年對照) (印減+)

Table with columns: 種別, 年度, 豫算額, 調定額及調定外誤納額, 豫算額=對スル調定額及調定外誤納額増減, 收入済額, 缺損額, 收入未済額. Rows include 出港稅, 織物消費稅, 石油消費稅, 臺灣銀行券發行稅, 契稅, 所得稅, 內國稅計.

(累年對照)  
△印ハ減ナリ

種別	年度	豫算額	調定額及調定外誤納額		豫算額ニ對スル調定額及調定外誤納額増減	收入済額	缺損額	收入未済額
			Ⅱ	Ⅲ				
輸出稅	四十三年度	283,559.000	251,104.350	△	29,484.650	254,104.350	—	—
	四十二年度	303,099.000	303,493.280	△	424.280	303,493.280	—	—
	四十一年度	310,254.000	308,394.130	△	1,859.870	308,394.130	3,300	—
	四十四年度	311,486.000	304,314.108	△	37,171.892	304,314.108	—	—
	四十三年度	307,823.000	322,520.654	△	14,697.654	322,520.654	—	—
	五年度	—	120.717	—	120.717	—	120.717	—
	四年度	—	120.717	—	120.717	—	120.717	—
	三年度	—	380.047	—	380.047	—	259.330	—
	二年度	—	380.047	—	380.047	—	380.047	—
	元年度	—	506.367	—	506.367	—	126.320	—
輸入稅	四十四年度	—	506.367	—	506.367	—	—	506.367
	四十三年度	—	506.367	—	506.367	—	—	506.367
	四十二年度	—	714.205	—	714.205	16.800	191.038	506.367
	四十一年度	1,339,171.000	2,172,075.115	△	832,904.115	2,170,862.275	515.435	697.405
	四十四年度	1,478,325.000	1,839,657.111	△	361,332.111	1,837,762.622	1,308.259	586.230
	四十三年度	1,283,264.000	1,298,269.925	△	65,005.925	1,297,535.180	719.600	15.145
	五年度	—	120.717	—	120.717	—	120.717	—
	四年度	—	120.717	—	120.717	—	120.717	—
	三年度	—	380.047	—	380.047	—	259.330	—
	二年度	—	380.047	—	380.047	—	380.047	—
海關稅計	四十四年度	—	506.367	—	506.367	—	—	506.367
	四十三年度	283,589.000	254,610.717	△	28,978.283	254,104.350	—	506.367
	四十二年度	303,069.000	304,207.485	△	1,138.485	303,510.030	191.038	506.367
	四十一年度	1,649,425.000	2,480,469.245	△	831,044.245	2,479,253.105	518.735	697.405
	四十四年度	1,819,811.000	2,143,971.219	△	324,160.219	2,142,078.730	1,303.259	586.230
	四十三年度	1,541,037.000	1,620,790.579	△	79,703.579	1,620,055.834	719.600	15.145
	八年度	22,378.000	31,209.850	△	8,831.850	31,209.850	—	—
	七年度	18,996.000	26,504.250	△	7,508.250	26,504.250	—	—
	六年度	19,799.000	22,698.800	△	2,899.800	22,698.800	—	—
	五年度	25,939.000	21,486.200	△	4,452.800	21,486.200	—	—
噸稅	四十四年度	29,390.000	22,950.250	△	6,439.750	22,950.250	—	—
	四十三年度	27,969.000	28,799.650	△	1,189.350	26,799.650	—	—
	四十二年度	25,969.000	29,443.500	△	3,474.500	29,443.500	—	—
	四十一年度	21,859.000	29,166.400	△	7,307.400	29,166.400	—	—
	四十四年度	19,595.000	29,559.170	△	9,964.170	29,559.170	—	—
	四十三年度	17,745.000	25,182.550	△	7,437.550	25,182.550	—	—
	四十二年度	17,031.000	23,168.420	△	6,137.420	23,168.420	—	—
	四十一年度	11,631.000	17,228.080	△	5,597.080	17,228.080	—	—
	四十四年度	14,559.000	18,389.306	△	3,830.306	18,389.306	—	—
	四十三年度	13,601.000	17,619.531	△	4,018.531	17,619.531	—	—
郵便電信收入	八年度	2,003,738.000	3,006,935.928	△	1,003,197.928	3,006,935.928	—	31.200
	七年度	1,736,456.000	2,104,114.960	△	367,658.960	2,404,003.890	74.870	—
	六年度	1,969,998.000	2,253,414.598	△	283,416.598	2,252,961.008	364.640	88.950
	五年度	1,608,942.000	1,785,484.949	△	176,542.949	1,783,983.329	1,350.220	151.400
	四十四年度	1,724,886.000	1,656,553.078	△	68,332.922	1,655,043.618	1,274.890	234.570
	四十三年度	1,648,910.000	1,594,206.400	△	54,703.600	1,592,572.050	1,104.100	530.250
	四十二年度	1,540,178.000	1,565,038.315	△	24,860.315	1,564,522.465	310.350	265.500
	四十一年度	1,304,193.000	1,513,045.110	△	208,852.110	1,512,955.110	29.500	60.500
	四十四年度	1,207,771.000	1,363,105.717	△	155,334.717	1,363,027.387	78.330	—
	四十三年度	1,112,962.000	1,186,890.035	△	73,928.035	1,186,810.035	80.000	—
食鹽收入	四十二年度	1,069,125.000	1,105,100.776	△	35,975.776	1,105,091.176	9.600	—
	四十一年度	1,018,214.000	952,222.869	△	65,991.131	952,034.969	167.900	—
	四十四年度	975,934.000	1,012,478.992	△	36,494.992	1,012,310.792	20.300	147.900
	四十三年度	836,262.000	1,437,615.472	△	601,353.472	1,437,505.472	25.000	85.000
	八年度	1,062,735.000	984,832.230	△	77,902.770	984,832.230	—	—
	七年度	988,275.000	1,077,093.800	△	88,818.800	1,077,093.800	—	—
	六年度	837,300.000	1,198,525.010	△	311,225.010	1,198,525.010	—	—
	五年度	875,600.000	957,439.940	△	81,839.940	957,439.940	—	—
	四年度	875,600.000	873,292.150	△	2,307.850	873,292.150	—	—
	三年度	875,000.000	892,494.710	△	16,494.710	892,494.710	—	—
醫院收入	四十四年度	933,800.000	800,933.710	△	132,866.290	800,933.710	—	—
	四十三年度	978,100.000	759,432.640	△	218,667.360	759,432.640	—	—
	四十二年度	859,178.000	884,499.126	△	34,321.126	884,499.126	—	—
	四十一年度	793,920.000	821,209.800	△	27,289.800	821,209.800	—	—
	四十四年度	824,520.000	824,694.790	△	174.790	824,694.790	—	—
	四十三年度	799,724.000	692,624.450	△	107,099.550	692,624.450	—	—
	四十二年度	864,012.000	754,414.410	△	109,597.590	754,414.410	—	—
	四十一年度	847,700.000	711,488.230	△	136,211.770	711,488.230	—	—
	三十九年度	—	—	—	—	—	—	—
	三十八年度	—	—	—	—	—	—	—

(累年對照)  
△印ハ減ナリ

種別	年度	豫算額	調定額及調定外誤納額		豫算額ニ對スル調定額及調定外誤納額増減	收入済額	缺損額	收入未済額
			Ⅱ	Ⅲ				
樟腦收入	八年度	8,615,127.000	9,117,464.891	△	502,337.891	9,117,464.891	—	—
	七年度	7,502,255.000	7,041,243.261	△	461,011.739	7,041,243.261	—	—
	六年度	6,502,262.000	7,135,663.955	△	633,406.955	7,135,663.955	—	—
	五年度	6,358,998.000	6,740,761.414	△	381,763.414	6,740,761.414	—	—
	四年度	5,572,920.000	5,176,328.663	△	396,591.337	5,176,328.663	—	—
	三年度	5,505,920.000	5,243,178.304	△	262,741.696	5,243,178.304	—	—
	二年度	5,663,860.000	5,093,490.828	△	570,369.172	5,093,490.828	—	—
	元年度	5,364,850.000	5,814,689.366	△	449,839.366	5,814,689.366	—	—
	四十四年度	4,659,400.000	4,856,350.542	△	196,950.542	4,856,350.542	—	—
	四十三年度	4,918,102.000	5,529,558.770	△	611,456.770	5,529,558.770	—	—
阿片收入	四十二年度	2,784,125.000	4,427,822.460	△	1,643,697.460	4,427,822.460	—	—
	四十一年度	5,369,000.000	2,400,012.380	△	2,968,987.620	2,400,012.380	—	—
	四十四年度	6,205,583.000	7,221,853.460	△	1,016,270.460	7,221,853.460	—	—
	四十三年度	6,624,517.000	4,865,226.360	△	1,759,290.640	4,865,226.360	—	—
	八年度	8,401,038.000	7,641,654.120	△	759,383.880	7,641,654.120	—	—
	七年度	6,976,821.000	8,105,278.140	△	1,128,457.140	8,105,278.140	—	—
	六年度	6,976,821.000	7,970,107.450	△	993,286.450	7,970,107.450	—	—
	五年度	5,108,561.000	7,132,520.440	△	2,023,969.440	7,132,520.440	—	—
	四年度	5,095,697.000	5,870,403.440	△	774,705.440	5,870,403.440	—	—
	三年度	5,109,951.000	5,226,495.850	△	116,544.850	5,226,495.850	—	—
煙草收入	二年度	5,116,359.000	5,289,595.135	△	173,236.135	5,289,595.135	—	—
	元年度	5,235,674.000	5,262,685.790	△	27,011.790	5,262,685.790	—	—
	四十四年度	4,173,600.000	5,501,543.620	△	1,327,943.620	5,501,543.620	—	—
	四十三年度	4,066,156.000	4,674,343.663	△	608,187.663	4,674,343.663	—	—
	四十二年度	4,121,092.000	4,607,399.195	△	545,707.195	4,607,399.195	—	—
	四十一年度	4,300,824.000	4,611,913.620	△	311,089.620	4,611,913.620	—	—
	四十四年度	4,327,728.000	4,469,514.730	△	141,786.730	4,469,514.730	—	—
	四十三年度	4,149,455.000	4,433,832.705	△	284,377.705	4,433,832.705	—	—
	八年度	7,035,269.000	9,664,260.930	△	2,628,991.930	9,664,260.930	—	—
	七年度	5,761,404.000	7,031,462.340	△	1,270,058.340	7,031,462.340	—	—
森林收入	六年度	5,167,155.000	5,834,547.210	△	667,392.210	5,834,547.210	—	—
	五年度	5,018,108.000	5,316,235.310	△	298,127.310	5,316,235.310	—	—
	四年度	5,200,730.000	4,668,300.610	△	532,429.390	4,668,300.610	—	—
	三年度	4,669,402.000	4,549,430.740	△	119,971.260	4,549,430.740	—	—
	二年度	4,437,697.000	4,719,103.520	△	281,405.520	4,719,103.520	—	—
	元年度	4,038,658.000	4,523,831.940	△	485,173.940	4,523,831.940	—	—
	四十四年度	3,657,100.000	4,416,846.880	△	759,746.880	4,416,846.880	—	—
	四十三年度	3,581,581.000	4,009,346.530	△	427,765.530	4,009,346.530	—	—
	四十二年度	3,751,115.000	3,712,702.900	△	38,412.100	3,712,702.900	—	—
	四十一年度	3,381,863.000	3,380,270.430</					



(累年對照)  
△印ハ減ナリ

種別	年度	豫算額	調定濟額及調定外誤納額	豫算額ニ對スル調定濟額及調定外誤納額増減	收入濟額	缺損額	收入未濟額
鐵道收入	八七年度	8,694,696.000	10,176,529.295	1,481,833.295	10,176,529.295		
	八六年度	6,791,367.000	8,383,116.360	1,591,749.360	8,383,077.140		39,220
	八五年度	6,459,153.000	7,661,838.950	1,202,685.950	7,661,833.950		
	八四年度	5,661,528.000	6,515,670.940	854,142.940	6,515,670.940		
	八三年度	5,778,976.000	5,700,744.160	△ 78,231.840	5,700,744.160		
	八二年度	5,430,302.000	4,911,403.020	△ 518,898.980	4,911,408.020		
	八一年度	5,109,565.000	5,210,106.750	100,541.750	5,210,106.750		
	八零年度	4,801,638.000	4,957,454.150	155,796.150	4,957,454.150		
	七九年度	4,036,305.000	4,845,991.070	759,686.070	4,845,991.070		
	七八年度	3,385,666.000	4,187,313.340	801,647.340	4,187,313.340		
	七七年度	2,634,191.000	3,365,431.830	731,240.830	3,365,431.830		
	七六年度	2,313,332.000	2,772,865.440	459,533.440	2,772,844.600	20.750	
	七五年度	2,042,669.000	2,364,607.430	321,938.430	2,364,240.880		306.550
七四年度	1,704,623.000	2,054,011.435	349,418.435	2,054,011.435			
鐵道旅館收入	八七年度	388.000	—	△ 388.000	—		
	八六年度	59,574.000	—	△ 59,574.000	—		
	八五年度	59,574.000	388.990	△ 388.990	388.990		
	八四年度	26,712.000	629.400	△ 26,082.600	629.400		
	八三年度	26,712.000	—	△ 26,712.000	—		
電氣及瓦斯收入	八七年度	1,395,225.000	778,954.590	△ 616,270.500	778,954.590		
	八六年度	1,860,300.000	2,233,615.010	373,315.010	2,233,533.150	31.890	
	八五年度	1,754,517.000	1,824,703.660	70,186.660	1,824,675.670	27.990	
	八四年度	1,399,627.000	1,602,971.650	203,344.650	1,602,961.010	10.640	
	八三年度	1,450,984.000	1,351,725.980	△ 99,258.020	1,351,709.970	16.010	
	八二年度	1,325,010.000	1,180,265.860	△ 144,744.140	1,180,037.630	115.320	52.910
	八一年度	1,125,218.000	1,081,304.320	△ 43,913.680	1,081,690.250	63.050	51.520
	八零年度	925,678.000	860,939.990	△ 64,738.010	860,760.690	74.720	104.580
	七九年度	788,056.000	695,074.930	△ 92,981.070	695,000.210	74.720	81.310
	七八年度	531,226.000	559,192.440	27,966.440	559,111.130		
	七七年度	317,124.000	329,099.560	11,975.560	329,009.560	90.000	
	七六年度	155,444.000	203,706.900	48,262.900	203,706.900		
	七五年度	144,264.000	151,039.160	6,775.160	151,039.160		
阿里山收入	八七年度	1,533,029.000	1,414,576.510	△ 118,452.490	1,414,576.510		
	八六年度	1,585,196.000	478,197.880	△ 1,106,998.120	478,197.880		
	八五年度	1,485,012.000	136,085.130	△ 1,348,926.870	136,085.130		
木村助産院收入	八七年度	29,379.030	1,321.990	△ 28,057.040	1,321.990		
	八六年度	30,172.000	57,705.600	27,533.600	57,705.600		
	八五年度	39,172.000	12,523.750	△ 26,648.250	12,523.750		
	八四年度	39,172.000	25,964.130	△ 13,207.870	25,964.130		
	八三年度	114,000.000	40,201.030	△ 73,798.970	40,201.030		
水租收入	八七年度	34,195.000	35,751.150	1,556.150	35,751.150		
	八六年度	33,688.000	34,306.830	618.830	34,306.830		
	八五年度	33,269.000	31,930.500	△ 1,338.500	31,930.500		
	八四年度	32,634.000	32,923.490	294.490	32,923.490		
	八三年度	31,753.000	32,317.840	564.840	32,310.340		7.500
度量衡收入	八七年度	169,857.000	273,176.700	103,319.700	273,176.700		
	八六年度	109,139.000	196,538.370	87,399.370	196,286.030		252.340
	八五年度	103,554.000	108,857.760	65,303.760	108,857.760		
	八四年度	102,910.000	121,065.210	18,155.210	121,065.210		
	八三年度	142,119.000	102,910.440	△ 39,208.560	102,910.440		

(累年對照) 93  
△印ハ減ナリ

種別	年度	豫算額	調定濟額及調定外誤納額	豫算額ニ對スル調定濟額及調定外誤納額増減	收入濟額	缺損額	收入未濟額
因徒工賃及製作收入	八七年度	145,487.000	253,235.810	112,748.810	253,235.810		
	八六年度	112,610.000	214,572.330	101,962.330	214,572.330		
	八五年度	98,838.000	169,162.360	70,324.360	169,162.360		
	八四年度	135,935.030	146,516.020	10,581.020	146,516.020		
	八三年度	105,385.000	98,833.310	△ 6,551.690	98,833.310		
	八二年度	94,848.000	92,476.250	△ 2,371.750	92,476.250		
	八一年度	123,645.000	105,385.180	△ 17,259.820	105,385.180		
	八零年度	140,165.000	145,514.900	5,349.900	145,514.900		
	七九年度	133,785.000	155,647.130	21,862.130	155,647.130		
	七八年度	133,785.000	150,775.800	16,990.800	150,775.800		
	七七年度	123,100.000	137,491.475	14,391.475	137,429.430	62.045	
	七六年度	130,104.000	132,367.155	2,263.155	132,293.780		73.375
	七五年度	110,104.000	136,245.865	26,141.865	136,172.490		73.375
七四年度	96,434.000	136,016.661	39,582.661	136,016.661			
官有地小作料	八七年度	253,371.000	264,245.120	5,374.120	264,158.370	86.750	
	八六年度	255,380.000	257,420.300	△ 2,040.300	257,420.300		
	八五年度	248,054.000	253,724.400	5,070.400	253,702.850	21.550	
	八四年度	247,315.000	252,042.740	4,727.740	251,951.640	73.800	17.300
	八三年度	242,694.000	248,106.510	5,412.510	247,824.760	201.800	19.950
	八二年度	239,682.000	246,938.110	7,256.110	246,930.210		7.900
	八一年度	219,844.000	241,106.900	21,262.900	241,106.900		
	八零年度	223,237.000	247,356.070	24,119.070	247,034.820	317.750	3.500
	七九年度	236,078.000	243,070.500	6,992.500	241,591.200	56.000	1,423.300
	七八年度	324,817.000	240,078.490	△ 84,738.510	238,461.990	241.950	1,374.550
	七七年度	222,513.000	130,310.013	△ 92,202.987	130,293.213		16.800
	七六年度	123,686.000	124,364.465	678.465	124,347.065		16.800
	七五年度	116,548.000	122,256.604	5,708.604	122,125.477	114.327	16.800
七四年度	116,193.000	116,438.104	245.104	116,430.724	7.380		
官有物貨下料	八七年度	80,821.000	121,934.480	41,113.480	121,934.480		
	八六年度	78,850.000	77,265.620	△ 1,584.380	77,265.620		
	八五年度	59,890.000	71,536.000	11,646.000	71,536.000		
	八四年度	78,836.000	83,013.460	4,177.460	83,013.460		
	八三年度	80,810.000	37,494.575	△ 43,315.425	37,494.575		1,078.000
	八二年度	20,002.000	67,130.240	47,128.240	67,130.240		
	八一年度	17,796.000	23,929.060	6,133.060	23,929.060		
	八零年度	14,843.000	22,181.710	7,338.710	22,181.710		
	七九年度	12,304.000	19,798.815	7,494.815	19,798.815		
	七八年度	10,728.000	18,025.488	7,297.488	18,025.488		
	七七年度	10,728.000	15,711.580	4,983.580	15,711.580		
	七六年度	7,037.000	10,938.014	3,901.014	10,938.014		
	七五年度	8,074.000	10,265.846	2,191.846	10,265.846		
七四年度	8,912.000	15,528.650	6,616.650	15,528.650			
森林作業收入	八七年度	2,395,166.000	2,492,484.700	97,318.700	2,492,484.700		
	八六年度	1,890,969.000	1,810,162.560	△ 80,806.440	1,810,162.560		
	八五年度	1,048,832.000	1,048,800.000	△ 32.000	1,048,800.000		
	八四年度	1,252,079.000	1,230,000.000	△ 22,079.000	1,230,000.000		
	八三年度	196,500.000	12,360.000	△ 184,140.000	12,360.000		
臺灣官設品稅務基金	八七年度	—	908.044	908.044	908.044		
	八六年度	—	207.941	207.941	207.941		
	八五年度	—	231.274	231.274	231.274		
	八四年度	—	172.653	172.653	172.653		
	八三年度	—	68.361	68.361	68.361		
	八二年度	—	85.018	85.018	85.018		
	八一年度	—	79.065	79.065	79.065		
	八零年度	—	68.412	68.412	68.412		
	七九年度	—	84.650	84.650	84.650		
	七八年度	—	56.707	56.707	56.707		
	七七年度	—	43.805	43.805	43.805		
	七六年度	—	400.131	400.131	400.131		
	七五年度	—	170.737	170.737	170.737		
七四年度	—	971.473	971.473	971.473			
官業及官有財產收入計	八七年度	41,120,190.000	45,631,536.383	4,511,346.383	45,629,497.858	132.190	1,906.340
	八六年度	34,071,672.000	39,691,950.017	5,020,278.017	39,688,144.847	106.760	3,698.410
	八五年度	32,576,932.000	36,964,991.552	4,388,059.552	36,957,295.137	451.850	7,244.565
	八四年度	28,484,479.000	32,575,446.281	4,090,967.281	32,571,672.096	1,441.800	12,332.395
	八三年度	23,703,987.000	28,013,279.122	△ 4,309,292.122	28,000,230.857	1,557.490	11,490.775
	八二年度	27,297,914.000	25,063,334.902	△ 2,234,579.098	25,062,759.912	1,219.430	4,355.570
	八一年度	26,484,233.060	24,894,307.623	△ 1,589,925.437	24,893,465.203	373.400	469.020
	八零年度	23,508,033.000	24,731,194.313	1,223,161.313	24,729,654.363	421.970	1,117.980
	七九年度	20,321,526.000	23,536,734.841	3,215,208.841	23,535,102.494	134.330	1,498.020
	七八年度	19,379,518.000	21,915,506.825	2,535,988.825	21,913,729.015	321.950	1,456.860
	七七年度	16,271,726.000	19,121,747.188	2,850,021.188	19,121,3		



(累年對照)  
△印ハ減ナリ

種別	年度	豫算額	測定額及測定外誤納額	徵算額ニ對スル測定額及測定外誤納額増減	收入濟額	缺損額	收入未濟額
印紙收入	八七年度	1,336,597.000	3,105,021.715	1,768,424.715	3,105,021.715		
	八六年度	1,132,996.000	1,878,193.178	745,197.178	1,878,193.178		
	八五年度	1,072,804.000	1,648,036.240	575,232.240	1,648,036.240		
	八四年度	1,037,234.000	3,153,749.289	2,116,515.289	3,153,749.289		
	八三年度	1,050,469.000	1,095,027.555	34,558.555	1,095,027.555		
	八二年度	891,743.000	1,037,234.439	145,491.439	1,037,234.439		
	八一年度	824,461.000	1,746,481.694	922,020.694	1,746,481.694		
	八零年度	724,247.000	4,002,832.396	3,278,585.396	4,002,832.396		
	七九年度	663,639.000	2,335,523.049	1,671,874.049	2,335,523.049		
	七八年度	563,649.000	1,676,933.532	1,113,284.532	1,676,933.532		
	七七年度	550,623.000	885,476.804	334,853.804	885,476.804		
	七六年度	569,625.000	616,000.241	46,375.241	616,000.241		
	七五年度	575,563.000	579,386.028	3,823.028	579,386.028		
七四年度	407,959.000	681,027.063	273,068.063	681,027.063			
現金收入	八七年度	129.000	3,047.100	2,918.100	3,047.100		
	八六年度	135.000	665.280	530.280	665.280	467.000	
	八五年度	245.000	647.900	402.900	180.900		467.000
	八四年度	296.000	12.000	284.000	12.000	390.000	
	八三年度	300.000	535.360	235.360	105.360		390.000
	八二年度		197.970	197.970	197.970		
	八一年度						
	八零年度						
	七九年度						
	七八年度						
	七七年度						
	七六年度		308.700	308.700	308.700		
	七五年度						
七四年度							
七三年度							
七二年度							
七一年度							
七零年度							
六九年度							
六八年度							
六七年度							
六六年度							
六五年度							
六四年度							
六三年度							
六二年度							
六一年度							
六零年度							
五九年度							
五八年度							
五七年度							
五六年度							
五五年度							
五四年度							
五三年度							
五二年度							
五一年度							
五零年度							
四九年度							
四八年度							
四七年度							
四六年度							
四五年度							
四四年度							
四三年度							
四二年度							
四一年度							
四零年度							
三九年度							
三八年度							
三七年度							
三六年度							
三五年度							
三四年度							
三三年度							
三二年度							
三一年度							
三零年度							
二九年度							
二八年度							
二七年度							
二六年度							
二五年度							
二四年度							
二三年度							
二二年度							
二一年度							
二零年度							
一九年度							
一八年度							
一七年度							
一六年度							
一五年度							
一四年度							
一三年度							
一二年度							
一一年度							
一零年度							
零九年度							
零八年度							
零七年度							
零六年度							
零五年度							
零四年度							
零三年度							
零二年度							
零一年度							
零零年度							
九九年度							
九八年度							
九七年度							
九六年度							
九五年度							
九四年度							
九三年度							
九二年度							
九一年度							
九零年度							
八九年度							
八八年度							
八七年度							
八六年度							
八五年度							
八四年度							
八三年度							
八二年度							
八一年度							
八零年度							
七九年度							
七八年度							
七七年度							
七六年度							
七五年度							
七四年度							
七三年度							
七二年度							
七一年度							
七零年度							
六九年度							
六八年度							
六七年度							
六六年度							
六五年度							
六四年度							
六三年度							
六二年度							
六一年度							
六零年度							
五九年度							
五八年度							
五七年度							
五六年度							
五五年度							
五四年度							
五三年度							
五二年度							
五一年度							
五零年度							
四九年度							
四八年度							
四七年度							
四六年度							
四五年度							
四四年度							
四三年度							
四二年度							
四一年度							
四零年度							
三九年度							
三八年度							
三七年度							
三六年度							
三五年度							
三四年度							
三三年度							
三二年度							
三一年度							
三零年度							
二九年度							
二八年度							
二七年度							
二六年度							
二五年度							
二四年度							
二三年度							
二二年度							
二一年度							
二零年度							
一九年度							
一八年度							
一七年度							
一六年度							
一五年度							
一四年度							
一三年度							
一二年度							
一一年度							
一零年度							
零九年度							
零八年度							
零七年度							
零六年度							
零五年度							
零四年度							
零三年度							
零二年度							
零一年度							
零零年度							
九九年度							
九八年度							
九七年度							
九六年度							
九五年度							
九四年度							
九三年度							
九二年度							
九一年度							
九零年度							
八九年度							
八八年度							
八七年度							
八六年度							
八五年度							
八四年度							
八三年度							
八二年度							
八一年度							
八零年度							
七九年度							
七八年度							
七七年度							
七六年度							
七五年度							
七四年度							
七三年度							
七二年度							
七一年度							
七零年度							
六九年度							
六八年度							
六七年度							
六六年度							
六五年度							
六四年度							
六三年度							
六二年度							
六一年度							
六零年度							
五九年度							

(累年對照)  
△印ハ減ナリ

種別	年度	豫算額	調定額及調定外誤納額		收入済額	缺損額	收入未済額
			調定額	調定外誤納額			
關稅捐收入受入	八七年度	2,046,881.000	2,046,881.000	—	2,046,881.000	—	—
	八六年度	1,350,864.000	1,350,864.000	—	1,350,864.000	—	—
	八五年度	1,423,351.000	1,423,351.000	—	1,423,351.000	—	—
	八四年度	1,053,946.000	775,530.970	△ 278,415.030	775,530.970	—	—
	八三年度	1,273,912.000	1,095,835.810	△ 178,076.190	1,095,835.810	—	—
總計	三三年度	2,212,801.000	1,453,155.000	△ 759,646.000	1,453,155.000	—	—
經常部計	八七年度	885,628.000	885,628.000	—	885,628.000	—	—
	八六年度	—	66,845,546.901	—	66,830,150.727	96,212.166	119,184.008
	八五年度	40,187,753.000	54,902,553.357	8,714,800.357	54,700,182.228	24,073.115	178,298.014
	八四年度	43,424,675.000	50,550,251.165	7,125,576.165	50,355,536.353	56,361.145	138,353.667
	八三年度	37,739,921.000	46,358,166.635	8,618,245.635	46,220,987.068	7,448.207	129,731.360
物品拂下代	三三年度	33,924,872.000	33,417,589.174	△ 507,282.826	33,347,486.187	8,242.475	61,857.512
	四二年度	43,077,825.000	39,050,787.589	△ 4,027,037.411	39,007,619.487	14,621.755	23,546.347
	四一年度	38,920,787.000	39,248,146.946	327,359.946	39,216,622.534	3,652.135	27,872.277
	四四年度	38,057,159.000	42,617,076.279	4,559,917.279	42,530,920.168	5,884.884	78,797.807
	四五年度	37,040,090.000	42,422,909.528	5,382,819.528	42,393,795.141	2,747.197	22,301.331
圖書拂下代	三三年度	29,721,934.000	25,660,426.536	△ 4,061,507.464	25,656,672.348	2,225.503	1,528.693
	四二年度	26,152,083.000	30,614,086.570	4,462,003.570	30,606,037.013	4,013.403	3,986.154
	四一年度	27,307,938.000	26,839,796.004	△ 468,141.996	26,832,437.352	3,677.211	3,680.941
	四四年度	26,660,701.000	28,859,524.893	2,198,823.893	28,850,117.170	4,117.090	5,290.633
	四五年度	29,721,934.000	25,660,426.536	△ 4,061,507.464	25,656,672.348	2,225.503	1,528.693
地所拂下代	八七年度	145,160.000	170,543.505	25,383.505	170,543.505	—	—
	八六年度	106,803.000	185,000.050	78,197.050	185,000.050	—	—
	八五年度	101,383.000	181,560.219	80,177.219	181,560.219	—	—
	八四年度	88,916.000	152,541.020	63,625.020	152,541.020	—	—
	八三年度	79,182.000	101,377.280	22,195.280	101,377.280	—	—
借入金受入	三三年度	78,642.000	66,741.433	△ 11,900.567	66,308.203	107.810	325.420
	四二年度	78,655.000	60,414.480	△ 18,240.520	60,306.670	107.810	107.810
	四一年度	42,482.000	94,024.635	51,542.635	93,916.825	—	1,500
	四四年度	68,437.000	83,338.076	14,901.076	83,324.326	—	1,500
	四五年度	68,437.000	58,698.021	△ 9,738.979	58,685.771	12.250	12.250
公債募集金受入	四二年度	53,413.000	93,963.160	40,550.160	93,952.670	3.240	12.250
	四一年度	46,322.000	89,084.399	42,762.399	89,084.399	—	—
	四四年度	80,243.000	64,670.635	△ 15,572.365	64,174.405	496.230	—
	四五年度	48,530.000	52,053.572	3,523.572	52,053.572	—	—
	八七年度	57,668.000	47,509.250	△ 10,158.750	47,509.250	—	—
總計	八六年度	36,664.000	47,678.630	11,014.630	47,678.630	—	—
	八五年度	35,925.000	31,549.040	△ 4,375.960	31,548.040	—	—
	八四年度	31,246.000	31,454.600	208.600	31,454.600	—	—
	八三年度	29,679.000	29,299.270	△ 379.730	29,299.270	—	—
	三三年度	25,557.000	27,693.420	2,136.420	27,693.420	—	—
總計	三二年度	23,526.000	23,287.150	△ 238.850	23,287.150	—	—
	四一年度	14,129.000	9,975.910	△ 4,153.090	9,975.910	—	—
	四四年度	10,167.000	9,509.200	△ 657.800	9,509.200	—	—
	四五年度	9,672.000	10,942.360	1,270.360	10,942.360	—	—
	四二年度	9,117.000	8,486.160	△ 630.840	8,486.160	—	—
總計	四一年度	6,830.000	8,747.530	1,917.530	8,747.530	—	—
	四四年度	6,830.000	8,750.939	1,920.939	8,750.939	—	—
	四五年度	5,373.000	6,568.953	1,195.953	6,568.953	—	—
	八七年度	357,899.000	780,878.310	422,979.310	777,397.530	—	3,480.780
	八六年度	260,477.000	404,053.970	143,576.970	402,796.800	—	1,257.170
總計	八五年度	519,810.000	397,601.760	△ 122,208.240	395,358.190	—	2,243.570
	八四年度	377,061.000	404,496.630	27,435.630	383,924.150	—	20,512.480
	八三年度	144,958.000	112,502.180	△ 32,455.820	102,780.620	—	9,721.560
	三三年度	88,037.000	87,971.010	△ 66.990	87,971.010	—	—
	四二年度	26,279.000	13,639.065	△ 12,639.935	13,638.065	—	—
總計	四一年度	27,595.000	11,142.920	△ 16,452.080	11,142.920	—	—
	四四年度	4,656.000	7,723.190	3,067.190	7,722.190	—	—
	四五年度	4,656.000	44,256.340	39,600.340	44,256.340	—	—
	四二年度	4,656.000	26,717.090	22,061.090	26,717.090	—	—
	四一年度	3,305.000	11,668.068	8,273.068	11,668.068	—	—
總計	四四年度	351,771.000	5,382.840	△ 346,388.160	5,382.840	—	—
	四五年度	351,771.000	5,402.757	△ 346,368.243	5,402.757	—	—

(累年對照)  
△印ハ減ナリ

種別	年度	豫算額	調定額及調定外誤納額		收入済額	缺損額	收入未済額
			調定額	調定外誤納額			
船舶拂下代	八七年度	1,156.000	5.000	△ 1,151.000	5.000	—	—
	八六年度	1,172.000	229.500	△ 942.500	229.500	—	—
	八五年度	18.000	—	△ 18.000	—	—	—
	八四年度	17.000	3,473.550	3,456.550	3,472.550	—	—
	八三年度	55.000	—	△ 55.000	—	—	—
建物拂下代	三三年度	51.000	42.200	△ 8.800	42.200	—	—
	四二年度	54.000	11.500	△ 42.500	11.500	—	—
	四三年度	1,974.000	151.500	△ 1,822.500	151.500	—	—
	四四年度	1,974.000	—	△ 1,974.000	—	—	—
	四五年度	1,974.000	13.800	△ 1,960.200	13.800	—	—
官有物拂下代計	八七年度	4,998.000	25,100.190	20,102.190	25,100.190	—	—
	八六年度	5,830.000	9,078.650	3,248.650	9,078.650	—	—
	八五年度	5,661.000	3,353.410	△ 2,307.590	3,353.410	—	—
	八四年度	4,991.000	5,004.850	613.850	5,004.850	—	—
	八三年度	5,525.000	6,034.500	509.500	6,034.500	—	—
借入金受入	三三年度	4,461.000	6,047.210	1,586.210	6,047.210	—	—
	四二年度	4,661.000	4,900.620	349.620	4,900.620	—	—
	四三年度	3,849.000	4,027.860	678.860	4,027.860	—	—
	四四年度	2,102.000	7,646.920	5,544.920	7,646.920	—	—
	四五年度	2,102.000	1,707.800	△ 394.200	1,707.800	—	—
總計	四二年度	2,102.000	4,302.000	2,200.000	4,302.000	—	—
	四一年度	1,055.000	4,040.720	2,985.720	4,040.720	—	—
	四四年度	1,169.000	3,460.840	2,291.840	3,460.840	—	—
	四五年度	—	264.002	△ 264.002	—	—	—
	八七年度	566,881.000	1,024,036.255	457,155.255	1,020,555.475	—	3,480.780
總計	八六年度	410,952.000	616,040.800	235,088.800	614,783.630	—	1,257.170
	八五年度	662,797.000	614,063.429	△ 48,733.571	611,819.859	—	2,243.570
	八四年度	502,231.000	597,569.650	95,338.650	577,057.170	—	20,512.480
	八三年度	263,399.000	249,213.230	△ 10,185.770	239,491.670	—	9,721.560
	三三年度	196,748.000	198,495.273	1,747.273	195,669.463	107.810	2,718.000
總計	四二年度	133,065.000	102,301.815	△ 30,763.185	102,194.005	—	107.810
	四一年度	87,555.000	119,171.325	31,616.325	119,063.515	—	107.810
	四四年度	87,336.000	108,367.880	21,031.886	108,354.136	—	1,500
	四五年度	86,841.000	115,605.021	28,764.021	115,592.771	—	12.250
	四二年度	71,262.000	133,487.210	62,225.210	133,471.720	3.240	12.250
總計	四一年度	56,687.000	113,540.717	56,853.717	113,540.717	—	—
	四四年度	441,255.000	83,133.954	△ 358,121.046	87,687.724	496.230	—
	四五年度	405,674.000	64,293.384	△ 341,380.616	64,293.384	—	—
	四三年度	800,000.000	800,000.000	—	800,000.000	—	—
	四二年度	—	750,000.000	△ 750,000.000	—	—	—
總計	四一年度	1,766,000.000	1,650,000.000	△ 116,000.000	1,650,000.000	—	—
	四四年度	2,000,000.000	1,000,000.000	△ 1,000,000.000	1,000,000.000	—	—
	四五年度	—	—	—	—	—	—
	八七年度	5,000,000.000	3,204,238.809	△ 1,795,761.191	3,204,238.809	—	—
	八六年度	3,000,000.000	4,640,000.000	1,640,000.000	4,640,000.000	—	—
總計	八五年度	3,360,000.000	1,378,956.000	△ 1,981,044.000	1,378,956.000	—	—
	八四年度	1,550,000.000	1,576,744.000	26,744.000	1,576,744.000	—	—
	八三年度	1,550,000.000	1,394,300.000	△ 155,700.000	1,394,300.000	—	—
	三三年度	1,550,000.000	3,048,167.000	1,498,167.000	3,048,167.000	—	—
	四二年度	1,800,000.000	1,791,800.000	△ 8,200.000	1,791,800.000	—	—
總計	四一年度	2,585,000.000	3,427,143.000	842,143.000	3,427,143.000	—	—
	四四年度	2,760,000.000	1,200,730.000	△ 1,559,270.000	1,200,730.000	—	—
	四五年度	3,045,000.000	2,838,870.000	△ 206,130.000	2,838,870.000	—	

(33) 臺灣歲入徵收表 其二

(累年對照)  
△印ハ減ナリ

種別	年度	豫算額	調定額及調定外誤納額	豫算額ニ對スル調定額及調定外誤納額増減	收入済額	缺損額	收入未済額
前年度繰入金	八七年度	8,389,311.000	25,165,953.507	16,776,612.507	25,165,953.507	—	—
	八六年度	5,662,676.000	19,263,933.057	13,596,262.057	19,263,933.057	—	—
	八五年度	1,756,981.000	13,079,126.142	11,322,145.142	13,079,126.142	—	—
	八四年度	188,703.000	7,390,812.162	7,202,109.162	7,390,812.162	—	—
	八三年度	972,613.000	5,468,494.761	4,495,851.761	5,468,494.761	—	—
	三三年度	2,343,919.000	9,744,140.896	7,400,221.896	9,744,140.896	—	—
	三二年度	5,670,931.000	13,107,281.636	7,436,350.636	13,107,281.636	—	—
	三一年度	4,595,794.000	14,218,594.112	9,622,800.112	14,218,594.112	—	—
	四十四年度	3,764,225.000	14,136,817.117	10,372,592.117	14,136,817.117	—	—
	四十三年度	2,032,499.000	10,219,723.834	8,187,224.834	10,219,723.834	—	—
	四十二年度	1,701,974.000	6,339,308.548	4,637,334.548	6,339,308.548	—	—
	四十一年度	2,740,703.000	7,536,020.985	4,845,317.985	7,536,020.985	—	—
	四十年度	155,215.000	5,357,967.612	5,202,752.612	5,357,967.612	—	—
	三十九年度	—	4,971,207.741	4,971,207.741	4,971,207.741	—	—
定期貸金	八七年度	26.000	15.360	10.640	15.360	—	—
	八六年度	48.000	46.000	2.000	46.000	—	—
	八五年度	48.000	48.000	—	48.000	—	—
	八四年度	48.000	70.640	22.640	70.640	—	—
	八三年度	48.000	48.000	—	48.000	—	—
	三三年度	24.000	115.490	91.490	115.490	—	—
捐置貸金	八七年度	—	79.430	79.430	79.430	—	—
	八六年度	—	98.510	98.510	98.510	—	—
	八五年度	—	10.600	10.600	10.600	—	—
	八四年度	—	16.830	16.830	16.830	—	—
	八三年度	—	38.620	38.620	38.620	—	—
	三三年度	—	—	—	—	—	—
戰時利得稅	八七年度	900,003.000	4,144,550.000	3,244,550.000	4,144,550.000	—	—
	八六年度	—	1,256,684.200	1,256,684.200	1,256,684.200	—	—
臨時部計	八七年度	14,856,218.000	33,538,873.301	18,682,655.361	33,535,392.581	—	3,480.780
	八六年度	9,073,676.000	25,801,807.567	16,728,131.567	25,800,550.397	—	1,257.170
	八五年度	5,779,826.000	15,072,204.171	9,292,378.171	15,069,960.601	—	2,243.570
	八四年度	2,240,982.000	9,565,213.282	7,324,231.282	9,541,700.802	—	20,512.480
	八三年度	2,972,750.000	7,302,754.611	4,330,004.611	7,293,033.051	—	9,721.560
	三三年度	5,259,308.000	14,159,535.659	8,900,227.659	14,156,709.849	107.810	2,718.000
	三二年度	7,604,228.000	15,001,407.451	7,397,179.451	15,001,299.641	—	107.810
	三一年度	7,268,349.000	17,765,015.657	10,496,696.657	17,764,937.847	—	107.810
	四十四年度	6,611,561.000	15,446,064.183	8,834,503.183	15,446,050.433	—	1.500
	四十三年度	5,964,340.000	13,974,198.855	8,009,858.855	13,974,186.605	—	12.250
	四十二年度	3,873,236.000	9,803,035.758	5,929,799.758	9,803,020.268	3.240	12.250
	四十一年度	6,563,390.000	10,173,325.702	3,609,936.702	10,173,325.702	—	—
	四十年度	2,596,470.000	6,446,151.566	3,849,681.566	6,445,055.336	496.230	—
	三十九年度	405,674.000	5,035,501.125	4,629,827.125	5,035,501.125	—	—
總計	八七年度	70,205,452.000	100,384,420.262	30,178,968.262	100,165,543.308	96,212.166	122,664.788
	八六年度	55,261,423.000	80,704,360.924	25,442,931.924	80,500,732.625	24,073.115	179,555.184
	八五年度	49,204,501.000	65,622,455.336	16,417,954.336	65,425,496.954	56,361.145	140,597.237
	八四年度	39,989,903.000	55,923,379.917	15,942,476.917	55,765,687.870	7,448.207	150,243.840
	八三年度	41,746,912.000	45,720,340.785	3,973,428.785	45,640,519.238	8,242.475	71,579.072
	三三年度	49,337,133.000	53,210,323.248	4,873,190.248	53,164,329.336	14,729.565	31,264.347
	三二年度	46,525,015.000	54,249,554.337	7,724,539.337	54,217,922.175	3,652.135	27,980.087
	三一年度	45,325,508.000	60,332,121.936	15,056,613.936	60,295,858.015	5,884.881	78,905.617
	四十四年度	43,651,651.000	57,868,973.711	14,217,322.711	57,839,845.574	2,747.197	22,302.731
	四十三年度	39,889,212.000	55,353,981.729	15,464,769.729	55,338,349.832	1,684.970	13,946.877
	四十二年度	30,025,319.000	40,417,122.328	10,391,803.328	40,409,107.281	4,016.643	2,998.404
	四十一年度	33,871,328.000	37,013,121.706	3,141,793.706	37,005,763.551	3,677.211	3,680.941
	四十年度	29,257,171.000	35,305,676.459	6,048,505.459	35,295,772.506	4,613.320	5,290.633
	三十九年度	26,127,608.000	30,895,927.661	4,568,319.661	30,692,173.473	2,225.503	1,528.635

(33) 臺灣歲入徵收表 共三 1

廳名	調定額	調定外誤納額	合計	收入済額	缺損額	收入未済翌年度へ繰越	備考
臺北廳	692,193.870	—	692,193.870	692,193.870	—	—	—
宜蘭廳	260,223.260	—	260,223.260	260,223.260	—	—	—
桃園廳	434,357.380	—	434,357.380	434,357.380	—	—	—
新竹廳	457,598.670	—	457,598.670	457,598.670	—	—	—
臺中廳	1,151,709.530	88.450	1,151,797.980	1,151,797.980	—	—	—
南投廳	166,733.750	—	166,733.750	166,733.750	—	—	—
嘉義廳	753,226.710	17.710	753,244.420	753,244.420	—	—	—
臺南廳	690,174.060	—	690,174.060	690,174.060	—	—	—
阿緞廳	490,516.370	2.600	490,518.970	490,518.970	—	—	—
臺東廳	35,526.120	4.750	35,530.870	35,530.870	—	—	—
花蓮港廳	50,836.250	8.030	50,844.330	50,844.330	—	—	—
澎湖廳	8,246.220	—	8,246.220	8,246.220	—	—	—
合計	5,191,342.190	121.590	5,191,463.780	5,191,463.780	—	—	—

(33) 臺灣歲入徵收表 共三 2

製茶稅

廳名	調定額	調定外誤納額	合計	收入済額	缺損額	收入未済翌年度へ繰越	備考
稅關	438,890.330	—	438,890.330	438,890.330	—	—	—
合計	438,890.330	—	438,890.330	438,890.330	—	—	—



(33) 臺灣歲入徵收表 共三 3

八年度

砂糖消費稅

廳名	調定額	調定外 誤納額	合計	收入額	缺損額	收入未清 年度~繰越	備考
總督府	235,201.510	—	235,201.510	235,204.510	—	—	
稅關	198,343.110	—	198,343.110	198,343.110	—	—	
臺北廳	13,730.330	—	13,730.330	13,730.330	—	—	
宜蘭廳	9,930.780	—	9,930.780	9,930.780	—	—	
桃園廳	18,224.590	—	18,224.590	18,224.590	—	—	
新竹廳	49,198.570	—	49,198.570	49,198.570	—	—	
臺中廳	170,759.070	—	170,759.070	170,759.070	—	—	
南投廳	139,015.770	—	139,015.770	139,015.770	—	—	
嘉義廳	220,018.930	—	220,018.930	220,018.930	—	—	
臺南廳	322,972.670	—	322,972.670	322,972.670	—	—	
阿緘廳	10,511.040	—	10,511.040	10,511.040	—	—	
臺東廳	4,811.100	—	4,811.100	4,811.100	—	—	
花蓮港廳	8,047.900	—	8,047.900	8,047.900	—	—	
合計	1,400,768.370	—	1,400,768.370	1,400,768.370	—	—	

(33) 臺灣歲入徵收表 共三 4

八年度

續區稅

廳名	調定額	調定外 誤納額	合計	收入額	缺損額	收入未清 年度~繰越	備考
臺北廳	171,996.480	—	171,996.480	171,996.480	—	—	
宜蘭廳	1,421.000	—	1,421.000	1,421.000	—	—	
桃園廳	47,122.310	—	47,122.310	47,122.310	—	—	
新竹廳	21,870.050	—	21,870.050	21,870.050	—	—	
臺中廳	553.000	—	553.000	553.000	—	—	
南投廳	480.000	—	480.000	480.000	—	—	
嘉義廳	15,098.410	—	15,098.410	15,098.410	—	—	
臺南廳	7,461.000	—	7,461.000	7,461.000	—	—	
阿緘廳	5,702.000	—	5,702.000	5,702.000	—	—	
臺東廳	16,071.660	—	16,071.660	16,071.660	—	—	
花蓮港廳	11,535.410	—	11,535.410	11,463.410	—	72.000	
澎湖廳	154.160	—	154.160	154.160	—	—	
合計	299,465.480	—	299,465.480	299,393.480	—	72.000	

(33) 臺灣歲入徵收表 共三 4

八年度

(既往年度所屬ノ分)  
續區稅

廳名	調定額	調定外 誤納額	合計	收入額	缺損額	收入未清 年度~繰越	備考
新竹廳	116.000	—	116.000	116.000	—	—	
合計	116.000	—	116.000	116.000	—	—	

(33) 臺灣歲入徵收表 共三 5

八年度

酒稅

廳名	調定額	調定外 誤納額	合計	收入額	缺損額	收入未清 年度~繰越	備考
臺北廳	232,866.470	—	232,866.470	232,866.470	—	—	
宜蘭廳	77,616.470	—	77,616.470	77,616.470	—	—	
桃園廳	66,226.050	—	66,226.050	66,226.050	—	—	
新竹廳	367,268.090	—	367,268.090	367,268.090	—	—	
臺中廳	718,561.320	—	718,561.320	718,561.320	—	—	
南投廳	42,018.960	—	42,018.960	42,018.960	—	—	
嘉義廳	633,635.260	—	633,635.260	633,635.260	—	—	
臺南廳	879,713.090	—	879,713.090	879,713.090	—	—	
阿緘廳	1,277,013.190	—	1,277,013.190	1,277,013.190	—	—	
臺東廳	22,477.350	—	22,477.350	22,477.350	—	—	
花蓮港廳	106,123.770	—	106,123.770	106,123.770	—	—	
澎湖廳	7,022.750	—	7,022.750	7,022.750	—	—	
合計	4,430,542.770	—	4,430,542.770	4,430,542.770	—	—	

(33) 臺灣歲入徵收表 共三 6

八年度

織物消費稅

廳名	調定額	調定外 誤納額	合計	收入額	缺損額	收入未清 年度~繰越	備考
稅關	154,494.860	—	154,494.860	154,488.260	6.600	—	
臺北廳	486.530	—	486.530	486.530	—	—	
宜蘭廳	837.110	—	837.110	837.110	—	—	
臺中廳	23,315.620	—	23,315.620	23,315.620	—	—	
合計	179,134.120	—	179,134.120	179,127.520	6.600	—	

(33) 臺灣歲入徵收表 共三 7

八年度

石油消費稅

廳名	調定額	調定外 誤納額	合計	收入額	缺損額	收入未清 年度~繰越	備考
稅關	54,781.860	—	54,781.860	54,781.860	—	—	
新竹廳	5,893.200	—	5,893.200	5,893.200	—	—	
合計	60,675.060	—	60,675.060	60,675.060	—	—	



八年度

廳名	調定濟額	調定外誤納額	合計	收入濟額	缺損額	收入未濟翌年度へ繰越	備考
臺北廳	820,872.800	—	820,872.800	820,872.800	—	—	
宜蘭廳	71,221.940	—	71,221.940	71,221.940	—	—	
桃園廳	4,444.390	—	4,444.390	4,444.390	—	—	
新竹廳	19,220.300	—	19,220.300	19,220.300	—	—	
臺中廳	663,508.020	—	663,508.020	663,508.020	—	—	
南投廳	728.690	—	728.690	728.690	—	—	
嘉義廳	638,227.020	—	638,227.020	638,227.020	—	—	
臺南廳	911,952.020	—	911,952.020	911,952.020	—	—	
阿緞廳	2,006.550	—	2,006.550	2,006.550	—	—	
臺東廳	21,565.860	—	21,565.860	21,565.860	—	—	
花蓮港廳	1,908.040	—	1,908.040	1,908.040	—	—	
澎湖廳	361.640	—	361.640	361.640	—	—	
合計	3,156,017.270	—	3,156,017.270	3,156,019.230	—	—	

(33) 臺灣歲入徵收表 共三 9

八年度

臺灣銀行券發行稅

廳名	調定濟額	調定外誤納額	合計	收入濟額	缺損額	收入未濟翌年度へ繰越	備考
臺北廳	41,666.770	—	41,666.770	41,666.770	—	—	
合計	41,666.770	—	41,666.770	41,666.770	—	—	

(33) 臺灣歲入徵收表 共三 10

八年度

順稅

廳名	調定濟額	調定外誤納額	合計	收入濟額	缺損額	收入未濟翌年度へ繰越	備考
稅關	31,209.850	—	31,209.850	31,209.850	—	—	
合計	31,209.850	—	31,209.850	31,209.850	—	—	

八年度

郵便電信收入

廳名	調定濟額	調定外誤納額	合計	收入濟額	缺損額	收入未濟翌年度へ繰越	備考
逓信局	3,006,904.728	—	3,006,904.728	3,006,904.728	—	—	
合計	3,006,904.728	—	3,006,904.728	3,006,904.728	—	—	

(33) 臺灣歲入徵收表 共三 11

八年度

(既往年度所屬ノ分) 郵便電信收入

廳名	調定濟額	調定外誤納額	合計	收入濟額	缺損額	收入未濟翌年度へ繰越	備考
逓信局	31.200	—	31.200	31.200	—	—	
合計	31.200	—	31.200	31.200	—	—	

(33) 臺灣歲入徵收表 共三 12

八年度

食鹽收入

廳名	調定濟額	調定外誤納額	合計	收入濟額	缺損額	收入未濟翌年度へ繰越	備考
專賣局	984,832.230	—	984,832.230	984,832.230	—	—	
合計	984,832.230	—	984,832.230	984,832.230	—	—	

(33) 臺灣歲入徵收表 共三 13

八年度

樟腦收入

廳名	調定濟額	調定外誤納額	合計	收入濟額	缺損額	收入未濟翌年度へ繰越	備考
專賣局	9,117,464.891	—	9,117,464.891	9,117,464.891	—	—	
合計	9,117,464.891	—	9,117,464.891	9,117,464.891	—	—	

(33) 臺灣歲入徵收表 共三 14

八年度

阿片收入

廳名	調定額	調定外 誤納額	合計	收入額	缺損額	收入未濟翌 年度~繰越	備考
專賣局	690,075.320	—	690,075.320	690,075.320	—	—	
臺北廳	1,935,328.510	—	1,935,328.510	1,935,328.510	—	—	
宜蘭廳	184,872.980	—	184,872.980	184,872.980	—	—	
桃園廳	390,496.680	—	390,496.680	390,496.680	—	—	
新竹廳	557,905.150	—	557,905.150	557,905.150	—	—	
臺中廳	1,040,932.350	—	1,040,932.350	1,040,932.350	—	—	
南投廳	172,827.640	—	172,827.640	172,827.640	—	—	
嘉義廳	483,057.540	—	483,057.540	483,057.540	—	—	
臺南廳	1,731,713.620	—	1,731,713.620	1,731,713.620	—	—	
阿緞廳	348,497.840	—	348,497.840	348,497.840	—	—	
臺東廳	25,583.040	—	25,583.040	25,583.040	—	—	
花蓮廳	57,551.970	—	57,551.970	57,551.970	—	—	
澎湖廳	22,811.480	—	22,811.480	22,811.480	—	—	
合計	7,641,654.120	—	7,641,654.120	7,641,654.120	—	—	

(33) 臺灣歲入徵收表 共三 15

八年度

煙草收入

廳名	調定額	調定外 誤納額	合計	收入額	缺損額	收入未濟翌 年度~繰越	備考
專賣局	9,664,260.930	—	9,664,260.930	9,664,260.930	—	—	
合計	9,664,260.930	—	9,664,260.930	9,664,260.930	—	—	

(33) 臺灣歲入徵收表 共三 16

八年度

森林收入

廳名	調定額	調定外 誤納額	合計	收入額	缺損額	收入未濟翌 年度~繰越	備考
專賣局	34,690.330	—	34,690.330	34,690.330	—	—	
管林局	1,011.400	—	1,011.400	1,011.400	—	—	
臺北廳	46,913.550	—	46,913.550	45,912.270	—	613.270	
宜蘭廳	17,871.430	—	17,871.430	17,856.260	—	15.170	
桃園廳	7,563.500	—	7,563.500	7,563.500	—	—	
新竹廳	72,745.800	18.970	72,764.770	72,716.720	—	48.050	
臺中廳	9,609.440	—	9,609.440	9,609.440	—	—	
南投廳	57,540.200	0.870	57,541.070	57,541.070	—	—	
嘉義廳	7,849.370	0.100	7,849.470	7,804.580	—	44.890	
臺南廳	12,829.360	—	12,829.360	12,829.360	—	—	
阿緞廳	16,502.890	—	16,502.890	16,502.890	—	—	
臺東廳	19,874.700	—	19,874.700	19,874.700	—	—	
花蓮廳	31,160.150	—	31,160.150	31,160.150	—	—	
合計	336,162.120	19.940	336,182.060	335,072.670	—	721.380	

(33) 臺灣歲入徵收表 共三 16

(既往年度) 105  
所屬/分  
森林收入

八年度

廳名	調定額	調定外 誤納額	合計	收入額	缺損額	收入未濟翌 年度~繰越	備考
臺北廳	388.010	—	388.010	388.010	—	—	
宜蘭廳	143.150	—	143.150	97.950	—	45.200	
新竹廳	1,936.740	—	1,936.740	1,256.230	—	680.510	
嘉義廳	26.770	—	26.770	25.850	—	0.920	
臺南廳	138.240	—	138.240	56.420	45.440	36.380	
合計	2,632.910	—	2,632.910	1,824.460	45,440	763.010	

(33) 臺灣歲入徵收表 共三 17

八年度

醫院收入

廳名	調定額	調定外 誤納額	合計	收入額	缺損額	收入未濟翌 年度~繰越	備考
總督府	473,718.030	—	473,718.030	473,296.080	—	421.950	
合計	473,718.030	—	473,718.030	473,296.080	—	421.950	

(33) 臺灣歲入徵收表 共三 17

八年度

(既往年度所屬/分)  
醫院收入

廳名	調定額	調定外 誤納額	合計	收入額	缺損額	收入未濟翌 年度~繰越	備考
總督府	313.500	—	313.500	313.500	—	—	
合計	313.500	—	313.500	313.500	—	—	

(33) 臺灣歲入徵收表 共三 18

八年度

鐵道收入

廳名	調定額	調定外 誤納額	合計	收入額	缺損額	收入未濟翌 年度~繰越	備考
鐵道部	10,176,490.075	—	10,176,490.075	10,176,490.075	—	—	
合計	10,176,490.075	—	10,176,490.075	10,176,490.075	—	—	

(33) 臺灣歲入徵收表 共三 18

八年度

(既往年度所屬/分)  
鐵道收入

廳名	調定額	調定外 誤納額	合計	收入額	缺損額	收入未濟翌 年度~繰越	備考
鐵道部	39.220	—	39.220	39.220	—	—	
合計	39.220	—	39.220	39.220	—	—	

(33) 臺灣歲入徵收表 共三 19

八年度

水租收入

廳名	調定額	調定外 誤納額	合計	收入額	缺損額	收入未濟翌 年度~繰越	備考
臺中廳	20,764.510	—	20,764.510	20,764.540	—	—	
阿緞廳	14,986.570	0.040	14,986.610	14,986.610	—	—	
合計	35,751.110	0.040	35,751.150	35,751.150	—	—	

(33) 臺灣歲入徵收表 共三 20

八年度

電氣及瓦斯收入

廳名	調定額	調定外 誤納額	合計	收入額	缺損額	收入未濟翌 年度~繰越	備考
臺北廳	447,039.320	—	447,039.320	447,039.320	—	—	
臺中廳	107,368.300	0.430	107,368.730	107,368.720	—	—	
臺南廳	196,740.650	1.000	196,741.650	196,741.650	—	—	
阿緞廳	27,801.800	—	27,801.800	27,801.800	—	—	
合計	778,953.070	1.430	778,954.500	778,954.500	—	—	

(33) 臺灣歲入徵收表 共三 21

八年度

森林作業收入

廳名	調定額	調定外 誤納額	合計	收入額	缺損額	收入未濟翌 年度~繰越	備考
營林局	2,492,484.700	—	2,492,484.700	2,492,484.700	—	—	
合計	2,492,484.700	—	2,492,484.700	2,492,484.700	—	—	

(33) 臺灣歲入徵收表 共三 22

八年度

木材防腐作業收入

廳名	調定額	調定外 誤納額	合計	收入額	缺損額	收入未濟翌 年度~繰越	備考
總督府	1,321.990	—	1,321.990	1,321.990	—	—	
合計	1,321.990	—	1,321.990	1,321.990	—	—	

(33) 臺灣歲入徵收表 共三 23

八年度

度量衡收入

廳名	調定額	調定外 誤納額	合計	收入額	缺損額	收入未濟翌 年度~繰越	備考
總督府	177,067.510	—	177,067.510	177,067.510	—	—	
臺南廳	95,856.820	—	95,856.820	95,856.820	—	—	
合計	272,924.360	—	272,924.360	272,924.360	—	—	

(33) 臺灣歲入徵收表 共三 23

八年度

(既往年度所屬ノ分) 度量衡收入

廳名	調定額	調定外 誤納額	合計	收入額	缺損額	收入未濟翌 年度~繰越	備考
總督府	252.340	—	252.340	252.340	—	—	
合計	252.340	—	252.340	252.340	—	—	

(33) 臺灣歲入徵收表 共三 24

八年度

因徒工錢及製作收入

廳名	調定額	調定外 誤納額	合計	收入額	缺損額	收入未濟翌 年度~繰越	備考
總督府	258,235.810	—	258,235.810	258,235.810	—	—	
合計	258,235.810	—	258,235.810	258,235.810	—	—	

(33) 臺灣歲入徵收表 共三 25

八年度

官有地小作料

廳名	調定額	調定外 誤納額	合計	收入額	缺損額	收入未濟翌 年度~繰越	備考
臺北廳	12,239.950	—	12,239.950	12,239.950	—	—	
宜蘭廳	6,317.650	—	6,317.650	6,317.650	—	—	
桃園廳	546.200	—	546.200	546.200	—	—	
新竹廳	7,505.100	—	7,505.100	7,505.100	—	—	
臺中廳	89,790.450	0.110	89,790.560	89,790.560	—	—	
南投廳	36,512.250	—	36,512.250	36,512.250	—	—	
嘉義廳	58,224.200	6.160	58,230.360	58,143.610	86.750	—	
臺南廳	32,639.800	—	32,639.800	32,639.800	—	—	
阿緞廳	20,460.200	—	20,460.200	20,460.200	—	—	
澎湖廳	3,050	—	3,050	3,050	—	—	
合計	264,238.850	6.270	264,245.120	264,158.370	86.750	—	

八 年 度

官有物產下料

廳 名	調定濟額	調定外 誤納額	合 計	收入濟額	缺 損 額	收入未濟翌 年度~繰越	備 考
總 督 府	80,262.580	—	80,262.580	80,262.580	—	—	
通 信 局	120.590	—	120.590	120.590	—	—	
專 賣 局	3.000	—	3.000	3.000	—	—	
營 林 局	5.010	—	5.010	5.010	—	—	
稅 關	101.540	—	101.540	101.540	—	—	
臺 北 廳	4,380.270	—	4,380.270	4,380.270	—	—	
宜 蘭 廳	3,201.740	—	3,201.740	3,201.740	—	—	
桃 園 廳	487.660	—	487.660	487.660	—	—	
新 竹 廳	1,618.510	—	1,618.510	1,618.510	—	—	
臺 南 廳	1,890.840	1.000	1,891.840	1,891.840	—	—	
中 投 廳	4,954.120	5.020	4,959.140	4,959.140	—	—	
嘉 義 廳	3,762.020	—	3,762.020	3,762.020	—	—	
南 投 廳	6,873.170	—	6,873.170	6,873.170	—	—	
阿 緞 廳	5,372.460	6.220	5,378.680	5,378.680	—	—	
東 港 廳	671.610	—	671.610	671.610	—	—	
花 蓮 廳	1,647.150	—	1,647.150	1,647.150	—	—	
澎 湖 廳	563.970	—	563.970	563.970	—	—	
合 計	121,922.240	12.240	121,934.480	121,934.480	—	—	

八 年 度

鐵道用品賣拂益金

廳 名	調定濟額	調定外 誤納額	合 計	收入濟額	缺 損 額	收入未濟翌 年度~繰越	備 考
鐵 道 局	908.044	—	908.044	908.044	—	—	
合 計	908.044	—	908.044	908.044	—	—	

八 年 度

印紙收入

廳 名	調定濟額	調定外 誤納額	合 計	收入濟額	缺 損 額	收入未濟翌 年度~繰越	備 考
通 信 局	3,105,021.715	—	3,105,021.715	3,105,021.715	—	—	
合 計	3,105,021.715	—	3,105,021.715	3,105,021.715	—	—	

八 年 度

現金收入

廳 名	調定濟額	調定外 誤納額	合 計	收入濟額	缺 損 額	收入未濟翌 年度~繰越	備 考
臺 北 廳	2,922.750	—	2,922.750	2,922.750	—	—	
臺 中 廳	8.250	—	8.250	8.250	—	—	
南 投 廳	116.100	—	116.100	116.100	—	—	
合 計	3,047.100	—	3,047.100	3,047.100	—	—	

八 年 度

請免許及手數料

廳 名	調定濟額	調定外 誤納額	合 計	收入濟額	缺 損 額	收入未濟翌 年度~繰越	備 考
通 信 局	24.800	—	24.800	24.800	—	—	
稅 關	0.400	—	0.400	0.400	—	—	
臺 北 廳	762.700	—	762.700	762.700	—	—	
宜 蘭 廳	66.000	—	66.000	66.000	—	—	
桃 園 廳	187.400	—	187.400	187.400	—	—	
新 竹 廳	273.500	—	273.500	273.500	—	—	
臺 中 廳	453.660	—	453.660	453.660	—	—	
南 投 廳	79.800	—	79.800	79.800	—	—	
嘉 義 廳	296.000	—	296.000	296.000	0.600	—	
臺 南 廳	597.000	3.000	600.000	600.000	—	—	
阿 緞 廳	168.600	—	168.600	168.600	—	—	
東 港 廳	24.400	—	24.400	24.400	—	—	
花 蓮 廳	71.800	0.200	72.000	71.800	—	0.200	
澎 湖 廳	36.000	—	36.000	36.000	—	—	
合 計	3,042.660	3.200	3,045.860	3,045.060	0.600	0.200	

(既往年度所屬ノ分) 請免許及手數料

八 年 度

廳 名	調定濟額	調定外 誤納額	合 計	收入濟額	缺 損 額	收入未濟翌 年度~繰越	備 考
新 竹 廳	0.200	—	0.200	0.200	—	—	
合 計	0.200	—	0.200	0.200	—	—	

稅關雜收入

八 年 度

廳 名	調定濟額	調定外 誤納額	合 計	收入濟額	缺 損 額	收入未濟翌 年度~繰越	備 考
稅 關	12,918.630	—	12,918.630	12,852.810	65.820	—	
合 計	12,918.630	—	12,918.630	12,852.810	65.820	—	



八年度

總額及沒收金

廳名	調定額	調定外 誤納額	合計	收入額	缺損額	收入未濟額 年度~繰越	備考
總督府	111,247,554	—	111,247,554	60,522,482	8,009,660	42,715,412	
督信北關	176,890	—	176,890	176,890	—	—	
宜蘭	52,136,100	—	52,136,100	49,862,100	168,000	2,106,000	
桃園	11,030,445	—	11,030,445	10,747,445	40,000	243,000	
新竹	14,914,660	—	14,914,660	14,726,660	—	188,000	
嘉義	20,868,900	—	20,868,900	20,523,900	—	345,000	
台南	53,452,665	—	53,452,665	52,404,165	72,500	976,000	
高雄	8,216,750	—	8,216,750	8,166,750	—	50,000	
屏東	45,089,790	—	45,089,790	43,976,290	81,000	1,032,500	
花蓮	56,304,565	—	56,304,565	54,279,565	45,000	1,980,000	
澎湖	34,276,990	—	34,276,990	34,106,990	50,000	120,000	
金門	2,214,900	—	2,214,900	2,214,900	—	—	
澎湖	6,519,765	—	6,519,765	6,317,765	—	202,000	
澎湖	3,133,385	—	3,133,385	3,133,385	—	—	
合計	419,583,359	—	419,583,359	361,159,287	8,406,160	49,957,912	

(33) 臺灣歲入徵收表 共三 32 (既往年度所屬ノ分)

八年度

總額及沒收金

廳名	調定額	調定外 誤納額	合計	收入額	缺損額	收入未濟額 年度~繰越	備考
總督府	134,374,438	—	134,374,438	1,940,016	86,034,756	43,300,666	
督信北關	2,754,500	—	2,754,500	572,000	237,500	1,945,000	
宜蘭	243,500	—	243,500	121,000	52,500	70,000	
桃園	277,000	—	277,000	51,000	53,000	173,000	
新竹	70,000	—	70,000	—	—	70,000	
嘉義	353,500	—	353,500	57,000	236,500	60,000	
台南	1,240,400	—	1,240,400	557,000	92,600	590,800	
高雄	207,000	—	207,000	25,000	75,000	107,000	
屏東	35,000	—	35,000	—	—	35,000	
花蓮	285,000	—	285,000	130,000	30,000	125,000	
澎湖	—	—	—	—	—	—	
合計	139,840,338	—	139,840,338	3,462,016	86,811,856	49,566,453	

(33) 臺灣歲入徵收表 共三 33

八年度

辨償金

廳名	調定額	調定外 誤納額	合計	收入額	缺損額	收入未濟額 年度~繰越	備考
總督府	53,933,015	0.050	53,933,095	58,803,305	69,300	55,490	
督信北關	15,550,430	—	15,550,430	15,556,430	—	—	
宜蘭	9,670,128	—	9,670,128	9,670,128	—	—	
桃園	1,403,540	—	1,403,540	1,403,540	—	—	
新竹	—	—	—	—	—	—	
嘉義	1,108,790	—	1,108,790	1,108,790	—	—	
台南	256,620	—	256,620	256,620	—	—	
高雄	6,323,450	—	6,323,450	6,323,450	—	—	
屏東	889,150	—	889,150	889,150	—	—	
花蓮	10,470	—	10,470	10,470	—	—	
澎湖	279,480	—	279,480	279,480	—	—	
金門	631,120	—	631,120	631,120	—	—	
澎湖	1,220,100	—	1,220,100	1,220,100	—	—	
澎湖	152,870	—	152,870	152,870	—	—	
澎湖	724,310	—	724,310	724,310	—	—	
澎湖	134,490	—	134,490	134,490	—	—	
澎湖	7,190	—	7,190	7,190	—	—	
澎湖	22,920	—	22,920	22,920	—	—	
澎湖	6,130	—	6,130	6,130	—	—	
合計	92,330,293	0.050	92,330,343	92,205,553	69,300	55,490	

八年度

辨償金

廳名	調定額	調定外 誤納額	合計	收入額	缺損額	收入未濟額 年度~繰越	備考
總督府	1,076,100	—	1,076,100	180,900	186,850	708,290	
鐵道部	447,800	—	447,800	447,800	—	—	
新竹廳	171,240	—	171,240	—	—	171,240	
合計	1,695,140	—	1,695,140	628,760	186,850	879,530	

(33) 臺灣歲入徵收表 共三 34

八年度

雜入

廳名	調定額	調定外 誤納額	合計	收入額	缺損額	收入未濟額 年度~繰越	備考
總督府	117,655,132	—	117,655,132	117,403,532	—	252,540	
督信北關	3,454,041	—	3,454,041	3,454,041	—	—	
宜蘭	1,594,330	—	1,594,330	1,594,330	—	—	
桃園	84,660	—	84,660	84,660	—	—	
新竹	—	—	—	—	—	—	
嘉義	5,486,520	—	5,486,520	5,486,520	—	—	
台南	0,500	—	0,500	0,500	—	—	
高雄	2,213,405	—	2,213,405	2,213,405	—	—	
屏東	10,040	—	10,040	10,040	—	—	
花蓮	305,040	—	305,040	243,850	—	61,190	
澎湖	102,760	—	102,760	102,760	—	—	
金門	63,270	—	63,270	63,270	—	—	
澎湖	1,240	—	1,240	1,240	—	—	
澎湖	160,320	—	160,320	160,320	—	—	
澎湖	166,410	—	166,410	166,410	—	—	
澎湖	331,520	—	331,520	331,520	—	—	
澎湖	190,270	—	190,270	143,030	—	42,190	
澎湖	18,787,870	—	18,787,870	9,284,530	—	9,503,340	
澎湖	1,570	—	1,570	1,570	—	—	
合計	150,609,488	—	150,609,488	140,750,228	—	9,859,260	

(33) 臺灣歲入徵收表 共三 34 (既往年度所屬ノ分)

八年度

雜入

廳名	調定額	調定外 誤納額	合計	收入額	缺損額	收入未濟額 年度~繰越	備考
總督府	159,980	—	159,980	59,240	81,740	19,000	
臺南廳	85,970	—	85,970	—	—	85,970	
阿緞廳	39,670	—	39,670	—	—	39,670	
臺東廳	22,300	—	22,300	22,300	—	—	
花蓮港廳	9,161,720	—	9,161,720	2,028,500	391,050	6,742,170	
合計	9,469,640	—	9,469,640	2,110,040	472,790	6,886,810	

八年度

期滿後收入

廳名	調定濟額	調定外 誤納額	合計	收入濟額	缺損額	收入未濟翌 年度～繰越	備考
總督府	5,910	—	5,910	5,910	—	—	
合計	5,910	—	5,910	5,910	—	—	

八年度

關稅諸收入受人

廳名	調定濟額	調定外 誤納額	合計	收入濟額	缺損額	收入未濟翌 年度～繰越	備考
總督府	2,046,881.000	—	2,046,881.000	2,046,881.000	—	—	
合計	2,046,881.000	—	2,046,881.000	2,046,881.000	—	—	

八年度

經常部合計(本年度所屬ノ分)

廳名	調定濟額	調定外 誤納額	合計	收入濟額	缺損額	收入未濟翌 年度～繰越	備考
總督府	3,561,533.001	0.050	3,561,533.141	3,510,008.789	8,078.900	43,446.392	
遞信局	6,131,259.794	—	6,131,259.794	6,131,259.794	—	—	
專賣局	20,502,591.159	—	20,502,591.159	20,502,591.159	—	—	
鐵道部	10,178,886.319	—	10,178,886.319	10,178,886.319	—	—	
管林局	2,500,096.420	—	2,500,096.420	2,500,096.420	—	—	
稅關	890,997.700	—	890,997.700	890,924.880	72.820	—	
臺北廳	4,483,691.245	—	4,483,691.245	4,480,803.975	168.000	2,719.270	
宜蘭廳	645,509.995	—	645,509.995	645,211.825	40.000	258.170	
桃園廳	984,886.330	—	984,886.330	984,637.140	—	249.190	
新竹廳	1,582,343.080	18.970	1,582,367.050	1,581,974.000	—	393.050	
臺中廳	4,053,371.445	89.990	4,053,461.435	4,052,412.935	72.500	976.000	
南投廳	630,445.430	5.890	630,451.320	630,401.320	—	50.000	
嘉義廳	2,858,799.040	23.970	2,858,823.010	2,857,577.670	167.950	1,077.390	
臺南廳	4,940,718.545	4.000	4,940,722.545	4,944,097.545	45.000	1,980.000	
阿緞廳	2,254,285.510	8.860	2,254,294.370	2,254,124.370	50.000	120.000	
臺東廳	149,018.200	4.750	149,022.950	148,980.760	—	42.190	
花蓮廳	294,212.995	8.280	294,221.275	284,443.735	—	9,777.540	
澎湖廳	42,340.355	—	42,340.355	42,340.355	—	—	
合計	66,690,991.653	164.760	66,691,156.413	66,621,372.991	8,695.230	61,088.192	

八年度

經常部合計(既往年度所屬ノ分)

廳名	調定濟額	調定外 誤納額	合計	收入濟額	缺損額	收入未濟翌 年度～繰越	備考
總督府	136,176.358	—	136,176.358	2,755.056	86,803.346	47,117.956	
遞信局	31.200	—	31.200	31.200	—	—	
鐵道部	487.020	—	487.020	487.020	—	—	
臺北廳	3,142.510	—	3,142.510	960.010	337.500	1,945.000	
宜蘭廳	386.650	—	386.650	218.950	52.500	115.200	
新竹廳	2,224.180	—	2,224.180	1,372.430	—	851.750	
臺中廳	277.000	—	277.000	51.000	53.000	173.000	
南投廳	70.000	—	70.000	—	—	70.000	
嘉義廳	380.270	—	380.270	82.350	236.500	60.920	
臺南廳	1,464.610	—	1,464.610	613.420	138.040	713.150	
阿緞廳	246.670	—	246.670	25.000	75.000	146.670	
臺東廳	57.300	—	57.300	22.300	—	35.000	
花蓮廳	9,446.720	—	9,446.720	2,153.500	421.050	6,867.170	
合計	154,390.488	—	154,390.488	8,777.736	87,516.936	58,095.816	

八年度

物品拂下代

廳名	調定濟額	調定外 誤納額	合計	收入濟額	缺損額	收入未濟翌 年度～繰越	備考
總督府	100,097.675	—	100,097.675	100,097.675	—	—	
遞信局	3,696.740	—	3,696.740	3,696.740	—	—	
專賣局	4,824.800	—	4,824.800	4,824.800	—	—	
鐵道部	22,345.660	—	22,345.660	22,345.660	—	—	
管林局	637.710	—	637.710	637.710	—	—	
稅關	485.890	—	485.890	485.890	—	—	
臺北廳	2,037.790	—	2,037.790	2,037.790	—	—	
宜蘭廳	456.600	—	456.600	456.600	—	—	
桃園廳	27,547.140	—	27,547.140	27,547.140	—	—	
新竹廳	313.120	—	313.120	313.120	—	—	
臺中廳	1,672.520	—	1,672.520	1,672.520	—	—	
南投廳	766.600	—	766.600	766.600	—	—	
嘉義廳	3,053.390	—	3,053.390	3,053.390	—	—	
臺南廳	665.750	—	665.750	665.750	—	—	
阿緞廳	839.690	—	839.690	839.690	—	—	
臺東廳	39.870	—	39.870	39.870	—	—	
花蓮廳	141.460	—	141.460	141.460	—	—	
澎湖廳	916.100	—	916.100	916.100	—	—	
合計	170,543.505	—	170,543.505	170,543.505	—	—	

(33) 臺灣歲入徵收表 共三 39

八年度

圖書拂下代

廳名	調定濟額	調定外 誤納額	合計	收入濟額	缺損額	收入未濟翌 年度～繰越	備考
臺北廳	11,578.950	—	11,578.950	11,578.950	—	—	
宜蘭廳	2,289.290	—	2,289.290	2,289.290	—	—	
桃園廳	3,731.190	—	3,731.190	3,731.190	—	—	
新竹廳	6,372.240	—	6,372.240	6,372.240	—	—	
臺南廳	7,276.910	—	7,276.910	7,276.910	—	—	
嘉義廳	1,917.680	—	1,917.680	1,917.680	—	—	
屏東廳	6,640.700	—	6,640.700	6,640.700	—	—	
高雄廳	3,643.590	—	3,643.590	3,643.590	—	—	
花蓮廳	2,790.430	—	2,790.430	2,790.430	—	—	
澎湖廳	559.180	—	559.180	559.180	—	—	
金門廳	706.090	—	706.090	706.090	—	—	
合計	47,509.250	—	47,509.250	47,509.250	—	—	

(33) 臺灣歲入徵收表 共三 40

八年度

地所拂下代

廳名	調定濟額	調定外 誤納額	合計	收入濟額	缺損額	收入未濟翌 年度～繰越	備考
臺北廳	22,000.280	—	22,000.280	19,837.400	—	2,252.880	
宜蘭廳	3,018.960	—	3,018.960	3,018.960	—	—	
桃園廳	9,597.740	—	9,597.740	9,449.510	—	148.230	
新竹廳	650,926.190	—	650,926.190	650,493.600	—	432.590	
臺南廳	4,657.590	—	4,657.590	4,657.590	—	—	
嘉義廳	7,244.090	—	7,244.090	7,244.090	—	—	
屏東廳	6,667.510	—	6,667.510	6,667.510	—	—	
高雄廳	6,756.840	—	6,756.840	6,756.840	—	—	
花蓮廳	12,434.310	—	12,434.310	12,434.310	—	—	
澎湖廳	18,361.240	—	18,361.240	18,299.340	—	61.900	
金門廳	27,258.500	—	27,258.500	20,768.490	—	490.010	
合計	780,198.270	—	780,198.270	776,809.660	—	3,388.610	

(33) 臺灣歲入徵收表 共三 40 (既往年度所屬ノ分)

八年度

地所拂下代

廳名	調定濟額	調定外 誤納額	合計	收入濟額	缺損額	收入未濟翌 年度～繰越	備考
新竹廳	57.990	—	57.990	28.330	—	29.660	
嘉義廳	369.220	—	369.220	369.220	—	—	
澎湖廳	252.830	—	252.830	190.320	—	62.510	
合計	680.040	—	680.040	587.870	—	92.170	

(33) 臺灣歲入徵收表 共三 41

八年度

船隻拂下代

廳名	調定濟額	調定外 誤納額	合計	收入濟額	缺損額	收入未濟翌 年度～繰越	備考
稅關	5.000	—	5.000	5.000	—	—	
合計	5.000	—	5.000	5.000	—	—	

(33) 臺灣歲入徵收表 共三 42

八年度

建物拂下代

廳名	調定濟額	調定外 誤納額	合計	收入濟額	缺損額	收入未濟翌 年度～繰越	備考
總督府	8,792.500	—	8,792.500	8,792.500	—	—	
警務局	9.000	—	9.000	9.000	—	—	
桃園廳	14,654.190	—	14,654.190	14,654.190	—	—	
臺中廳	1,644.500	—	1,644.500	1,644.500	—	—	
合計	25,100.190	—	25,100.190	25,100.190	—	—	

(33) 臺灣歲入徵收表 共三 43

八年度

公債募集金受入

廳名	調定濟額	調定外 誤納額	合計	收入濟額	缺損額	收入未濟翌 年度～繰越	備考
總督府	3,204,238.809	—	3,204,238.809	3,204,238.809	—	—	
合計	3,204,238.809	—	3,204,238.809	3,204,238.809	—	—	

(33) 臺灣歲入徵收表 共三 44

八年度

前年度繰入金

廳名	調定濟額	調定外 誤納額	合計	收入濟額	缺損額	收入未濟翌 年度～繰越	備考
總督府	25,165,953.507	—	25,165,953.507	25,165,953.507	—	—	
合計	25,165,953.507	—	25,165,953.507	25,165,953.507	—	—	

(33) 臺灣歲入徵收表 共三 45

八年度

定期貸金

廳名	調定濟額	調定外 誤納額	合計	收入濟額	缺損額	收入未濟翌 年度～繰越	備考
臺南廳	15.360	—	15.360	15.360	—	—	
合計	15.360	—	15.360	15.360	—	—	

(33) 臺灣歲入徵收表 共三 46

八年度

据置貸金

廳名	調定濟額	調定外 誤納額	合計	收入濟額	缺損額	收入未濟翌 年度～繰越	備考
嘉義廳	30.010	—	30.010	30.010	—	—	
阿羅漢廳	35.840	—	35.840	35.840	—	—	
合計	79.430	—	79.430	79.430	—	—	

八年度

戰時利得稅

廳名	調定濟額	調定外誤納額	合計	收入濟額	缺損額	收入未濟翌年度へ繰越	備考
	円	円		円			
臺北廳	786,487.550	—	786,487.550	786,487.550	—	—	
宜蘭廳	2,929.600	—	2,929.600	2,929.600	—	—	
桃園廳	5,775.000	—	5,775.000	5,775.000	—	—	
新竹廳	20,527.050	—	20,527.050	20,527.050	—	—	
臺中廳	1,067,073.800	—	1,067,073.800	1,067,073.800	—	—	
嘉義廳	924,841.200	—	924,841.200	924,841.200	—	—	
臺南廳	1,333,326.400	—	1,333,326.400	1,333,326.400	—	—	
臺東廳	1,671.600	—	1,671.600	1,671.600	—	—	
花蓮港廳	1,917.800	—	1,917.800	1,917.800	—	—	
合計	4,144,550.000	—	4,144,550.000	4,144,550.000	—	—	

八年度

臨時部合計(本年度所屬ノ分)

廳名	調定濟額	調定外誤納額	合計	收入濟額	缺損額	收入未濟翌年度へ繰越	備考
	円	円		円			
總督府	28,479,032.491	—	28,479,032.491	28,479,032.491	—	—	
逓信局	3,696.740	—	3,696.740	3,696.740	—	—	
專賣局	4,824.800	—	4,824.800	4,824.800	—	—	
鐵道局	22,345.660	—	22,345.660	22,345.660	—	—	
林業局	646.710	—	646.710	646.710	—	—	
廳	490.890	—	490.890	490.890	—	—	
臺北廳	822,194.570	—	822,194.570	819,941.690	—	2,252.880	
宜蘭廳	8,694.450	—	8,694.450	8,694.450	—	—	
桃園廳	61,308.260	—	61,308.260	61,160.030	—	148.230	
新竹廳	678,138.600	—	678,138.600	677,706.010	—	432.590	
臺中廳	1,082,355.330	—	1,082,355.330	1,082,355.330	—	—	
南投廳	9,928.970	—	9,928.970	9,928.970	—	—	
嘉義廳	941,243.640	—	941,243.640	941,243.640	—	—	
臺南廳	1,344,407.940	—	1,344,407.940	1,344,407.940	—	—	
阿緞廳	16,078.010	—	16,078.010	16,078.010	—	—	
臺東廳	20,075.710	—	20,075.710	20,010.810	—	64.900	
花蓮港廳	29,876.940	—	29,876.940	29,386.930	—	490.010	
澎湖廳	12,803.610	—	12,803.610	12,803.610	—	—	
合計	33,538,193.321	—	33,538,193.321	33,534,804.711	—	3,388.610	

八年度

(既往年度) 117  
所屬ノ分  
臨時部合計

廳名	調定濟額	調定外誤納額	合計	收入濟額	缺損額	收入未濟翌年度へ繰越	備考
	円	円		円			
新竹廳	57.990	—	57.990	28.330	—	29.660	
嘉義廳	369.220	—	369.220	369.220	—	—	
花蓮港廳	252.830	—	252.830	190.320	—	62.510	
合計	680.040	—	680.040	587.870	—	92.170	

八年度

廳名	地租		官租		水租	
	前期	後期	前期	後期	前期	後期
臺北廳	0.985	0.982	1.000	0.997	—	—
宜蘭廳	1.000	1.000	1.000	1.000	—	—
桃園廳	0.998	0.999	1.000	1.000	—	—
新竹廳	1.000	1.000	1.000	1.000	—	—
臺中廳	0.999	0.999	1.000	1.000	1.000	1.000
南投廳	1.000	0.999	1.000	1.000	—	—
嘉義廳	0.999	0.998	0.996	0.995	—	—
臺南廳	1.000	1.000	1.000	1.000	—	—
阿緞廳	1.000	1.000	1.000	—	1.000	1.000
臺東廳	0.989	0.997	—	—	—	—
花蓮港廳	0.989	0.978	—	—	—	—
澎湖廳	1.000	—	1.000	—	—	—
合計	0.997	0.997	0.999	0.999	1.000	1.000
七年度	0.995	0.997	0.999	0.999	1.000	1.000
六年度	0.994	0.994	0.998	0.997	0.998	0.998
五年度	0.987	0.990	0.989	0.993	0.990	0.999
四年度	0.984	0.987	0.987	0.984	—	—
三年度	0.995	0.995	0.980	0.996	—	—
二年度	0.996	0.996	0.991	0.997	—	—
元年度	0.978	0.994	0.977	0.994	—	—
四十四年度	0.985	0.994	0.981	0.986	—	—
四十三年度	0.991	0.994	0.929	0.955	—	—
四十二年度	0.995	0.985	0.997	0.952	—	—
四十一年度	0.994	0.993	0.999	0.972	—	—
四十年度	0.991	0.990	0.997	0.980	—	—

(1) 歩合ハ調定濟額(調定外誤納額ヲ含ム)ニ對スル納期限マテノ收入濟額ノ歩合ニシテ奇番以下三位ニ止メ以下切捨計算ス  
 (2) 全年分ナリ時ニ徵收セシモノハ實際其徵收セシ期間ノ欄ノ一ニ共歩合ヲ掲ク



(35) 納 入 告 知 書

科 目	臺 北 廳	宜 蘭 廳	桃 園 廳	新 竹 廳	臺 中 廳	南 投 廳
地製砂酒礦	123,075	44,723	60,262	78,170	214,783	44,479
糖 茶 費	22	34	5	383	532	377
酒 區	412	94	186	207	344	171
礦	722	4	249	80	1	1
織石所戰艦噸	11	40	—	—	13	—
物油	89	18	11	39	34	3
時利	126	11	8	18	24	—
行券	1	—	—	14	—	—
行發	—	—	—	—	—	—
阿蘇水度電	869	119	258	345	340	80
片林租	26,359	3,124	925	7,207	89	340
氣 量 及 衡瓦	—	—	—	—	7,496	—
收收收	—	—	—	—	352	—
收收收	—	—	—	—	—	—
官官現諸稅	342	1,065	74	333	4,119	1,632
有免	271	703	55	207	185	319
地物	95	—	—	—	1	—
金許	1,592	21	57	92	273	26
及雜	—	—	—	—	—	—
小袋	—	—	—	—	—	—
收手	—	—	—	—	—	—
作下	—	—	—	—	—	—
料入	—	—	—	—	—	—
料入	—	—	—	—	—	—
金入代	8,783	809	894	887	1,956	120
罰 及 沒 收	43	46	1	34	59	18
雜 品 拂 下	133	2	6	—	4	—
物 品 拂 下	49	24	1	6	18	20
圖 品 拂 下	63	7	—	7	48	13
地建船定摺	735	58	96	8,118	250	115
所物箱	—	—	—	—	3	—
期置	16	—	—	—	—	—
貸	4	—	—	—	—	—
關移學法官返	—	—	—	—	—	—
校圖書職員退隱及遺族扶助	67	14	—	19	8	—
納金	—	—	—	—	—	—
吏遺族扶助	—	—	—	—	3	—
法納	—	—	—	—	—	—
金	—	—	—	—	—	—
合 計	164,479	50,916	63,083	96,226	230,944	47,723
七 年 度	163,937	50,383	52,805	94,841	230,269	49,563
六 年 度	183,736	49,554	51,048	90,414	235,102	48,133
五 年 度	158,746	48,913	51,163	90,745	237,461	47,177
四 年 度	143,093	47,213	50,589	96,476	234,037	46,871
三 年 度	86,104	34,710	39,666	58,347	166,702	38,073
二 年 度	84,905	34,478	38,898	59,924	166,073	37,795
元 年 度	79,052	37,353	39,903	58,322	164,391	35,378
四 十 年 度	69,712	28,236	34,607	50,753	167,060	30,154
四 十 三 年 度	68,276	27,411	33,763	48,497	161,323	29,136
四 十 二 年 度	69,755	26,507	33,218	55,495	119,431	26,686

發 行 高 表

嘉 義 廳	臺 南 廳	阿 緞 廳	臺 東 廳	花 蓮 港 廳	澎 湖 廳	稅 關	合 計
281,115	277,687	106,500	12,651	16,508	19,552	—	1,280,105
205	415	77	40	38	—	1,276	1,276
243	285	338	67	77	23	205	2,333
17	12	19	5	18	5	—	2,507
—	—	—	—	—	—	—	1,133
—	—	—	—	—	—	1,368	1,432
—	—	—	—	—	—	74	113
20	20	2	4	10	2	—	240
14	16	—	4	7	—	—	219
—	—	—	—	—	—	—	1
—	—	—	—	—	—	2,103	2,103
370	666	200	25	22	23	—	3,317
3,063	5,844	2,496	373	605	—	—	50,374
—	—	3,622	—	—	—	—	11,118
—	1,041	—	—	—	—	—	1,041
—	—	—	—	—	—	—	352
7,667	4,869	2,740	—	—	26	—	22,867
574	304	1,095	183	456	102	13	4,467
—	—	—	—	—	—	—	96
64	265	58	6	200	12	—	2,666
—	—	—	—	—	—	1,871	1,871
7,342	11,614	6,746	53	523	352	—	40,079
66	74	41	7	19	—	22	430
74	5	36	7	2,575	2	1	2,845
33	16	19	8	8	52	20	274
6	2	39	—	12	4	—	201
76	133	237	477	1,032	132	—	11,468
—	—	—	—	—	—	—	3
1	9	1	—	—	—	—	1
2	—	1	—	—	—	—	27
—	—	—	—	—	—	—	7
—	—	—	—	—	—	18,544	18,544
—	—	—	—	—	—	11	11
46	27	24	2	45	13	—	265
—	—	39	—	—	—	—	39
—	—	—	—	—	—	—	3
300,938	303,313	124,330	13,912	22,155	20,300	25,509	1,463,828
306,196	301,075	120,879	6,942	18,003	19,377	26,529	1,410,799
304,518	292,159	114,170	3,450	12,601	18,990	22,519	1,426,994
299,610	291,898	110,277	3,355	5,748	18,894	23,096	1,387,083
295,751	287,858	112,566	3,215	5,577	728	27,706	1,352,280
290,738	211,939	85,574	3,012	5,729	847	26,070	988,111
225,254	202,453	81,703	2,426	4,548	667	30,873	963,997
220,770	197,690	81,217	2,389	4,157	500	31,355	952,537
173,946	160,175	64,875	2,413	3,778	576	30,931	817,216
171,330	152,236	62,033	2,318	3,907	460	35,248	795,938
166,518	150,915	66,404	5,216	3,285	769	35,619	759,818



(36) 收入印紙貼用高表 共二頁

八年度

種	目	臺北廳	宜蘭廳	桃園廳	新竹廳	臺中廳	南投廳	嘉義廳	臺南廳	阿緬廳	臺東廳	花蓮港廳	澎湖廳	合計
登錄稅														
罰金、料、通料及追徴金		172,000	166,700	10,000	284,900	480,800		30,200						30,200
船舶國籍證書、假船籍證書、船證札及香換再下付手数料		44,500	10,000	28,000	28,000	12,500	32,000	14,500	149,000	32,500	10,000	1,000		19,813,400
阿片時有購買吸特許料及證札香換再下付並二種吸證札手数料		788,800	146,400	120,300	352,800	362,800	46,000	133,100	519,200	55,300	1,400	18,400	10,000	2,205,900
支那人阿片時有購買特許料證札及阿片吸證札香換再下付手数料					9,300				255,600					264,900
土地登記地圖圖覽及土地登記地圖費本下付手数料		4,203,700	1,644,050	1,496,400	4,248,480	8,190,150	2,168,150	11,386,180	4,663,770	5,292,060	1,900,170	3,685,490	578,410	49,347,050
土地分割測量手数料		569,000	346,000	477,000	423,000	1,618,000	216,500	1,229,500	2,204,500	1,120,500		35,000	14,000	8,353,000
醫業及醫生免許證及香換再下付手数料		0,500				3,000		0,500	0,500	0,500				5,000
獸醫免許證下付手数料							3,000		9,000					12,000
藥劑師免許證下付手数料									3,000					3,000
外國旅行券手数料		1,703,000	4,000	40,000	86,000	116,000	1,000	86,000	421,000	20,000	4,000	6,000	33,000	2,535,000
食鹽消費證札、出賣證札及香換再下付手数料		9,200	2,200	3,600	6,600	66,400	5,800	9,600	9,000	5,800	2,800	5,000	1,000	127,000
煙草中賣別、小賣及小賣行商營業證札ノ下付及香換手数料		137,000	63,800	133,800	119,000	316,800	60,400	39,600	292,200	16,600		28,400	29,400	1,237,000
總長ラッシュテラ長事爭訟調停手取扱ハシムル件ニ關スル手数料		1,836,370	183,600	389,900	1,347,150	1,565,800	486,400	2,033,800	1,236,390	1,850,500	68,600	147,550	73,100	11,572,160
渡航證明書下付及香換手数料		14,000												14,000
臺灣漁業規則ノ手数料		74,400	171,800	76,600	201,900	31,700		192,800	68,400	139,100		14,700	43,200	1,014,700
支那人上陸許可證手数料									3,200	5,000				8,200
礦業ニ關スル請手手数料								85,400						85,400
工場財圖登記簿簿本下付手数料									55,000					55,000
健全證書下付手数料														
合計		9,592,050	2,696,350	2,950,400	6,865,310	12,763,050	3,019,250	32,245,330	9,849,760	10,387,810	2,074,970	3,953,540	787,110	97,184,930

(36) 收入印紙貼用高表 共二頁

八年度

種	目	稅關	參事官室	逕信局	殖產局	警務局	法務部	內務局	研究所	港務所	合計
砂糖消費稅		2,930									2,930
糖物消費稅		10,610,860									10,610,860
關稅		41,345,460									41,345,460
移入稅		3,982,130									3,982,130
稅關雜收入		13,994,170					141,000				13,994,170
籍護士名簿登錄請求及取消手数料											141,000
醫業免許證及香換再下付手数料			880,000			603,000					603,000
女官普通試驗手数料								1,360,000			880,000
小學校、公學校教員檢定手数料											1,360,000
通信手特別任用試驗手数料				88,000							89,000
獸醫免許證手数料				32,800							27,000
臺灣汽船職員試驗手数料											32,800
臺灣汽船職員規則第十五條ノ手数料				21,000							21,000
船舶國籍證書、假船籍證書、船證札及香換再下付手数料				73,000							73,000
汽船檢査證書及香換再下付手数料				66,000							66,000
度量衡器修理料及計量器比較檢査手数料				22,032,020							22,032,020
礦業手数料				34,680,000							34,680,000
臺灣漁業規則ニ依ル手数料				465,400							465,400
藥品試驗ニ關スル手数料									11,523,740		11,523,740
衛生、殖產試驗ニ關スル手数料									1,052,700		1,052,700
砂糖其他分折手数料									252,800		252,800
健全證書下付手数料										115,000	115,000
通貼印紙		0,340									0,340
合計		69,815,890	880,000	281,800	57,204,420	603,000	141,000	1,360,000	12,829,240	115,000	143,230,350

總名	登記稅	登録稅	登記 手數料	民事訴訟用 印紙規則ノ 手數料	商事非訟事 件印紙規則 ノ手數料	刑事判決正 本、抄本、謄 本、手數料
	円	円	円	円	円	円
高等法院	—	—	—	2,128.900	—	△ 1.200
臺北地方法院	220,407.510	262,811.630	628.700	29,231.610	207.000	△ 5.730
臺北地方法院宜蘭支部	82,207.080	4,258.130	211.000	3,221.600	—	△ 2.230
同新竹支部	73,127.920	8,462.020	686.100	7,426.300	56.750	△ 35.620
臺中地方法院	156,126.480	31,314.550	805.600	22,922.500	1.400	△ 0.390
臺南地方法院	56,036.450	11,931.750	583.150	21,129.750	1.100	△ 0.750
同嘉義支部	107,070.270	11,103.240	1,017.700	4,754.800	—	△ 7.500
淡水出張所	18,572.930	116.600	98.000	—	—	△ 2.270
基隆出張所	63,037.480	43,190.870	159.530	—	—	△ 0.240
新店出張所	9,457.460	60.500	87.700	—	—	△ 2.250
桃園出張所	71,637.430	6,523.560	327.900	—	—	—
中壢出張所	97,659.880	17,572.100	424.040	—	—	—
苗栗出張所	59,316.250	14,920.100	256.200	—	—	—
花蓮出張所	13,997.930	3,906.200	11.000	—	—	—
玉里出張所	7,726.690	150.300	16.600	—	—	—
臺東出張所	9,495.690	5,724.950	5.100	—	—	—
大甲出張所	37,606.130	1,165.530	236.300	—	—	—
彰化出張所	79,646.980	13,475.500	532.700	—	—	—
北斗出張所	79,179.710	1,327.450	539.050	—	—	—
南投出張所	53,614.100	1,103.320	267.500	—	—	—
埔里出張所	18,764.400	87.300	75.500	—	—	—
大日降出張所	24,755.410	95.250	273.300	—	—	—
鹽水出張所	55,617.470	387.200	733.950	—	—	—
麻荳出張所	39,314.060	637.690	324.500	—	—	—
蕃薯寮出張所	21,354.890	481.500	158.200	—	—	—
鳳山出張所	61,062.330	12,016.940	367.300	—	—	—
阿公店出張所	40,151.830	20.650	442.300	—	—	—
阿崁出張所	65,750.050	2,581.330	625.700	—	—	—
東港出張所	22,926.770	264.200	215.500	—	—	—
橋仔脚出張所	46,900.350	59.880	581.400	—	—	—
斗六出張所	145,555.880	1,674.460	794.200	—	—	—
北港出張所	29,737.410	226.600	199.200	—	—	—
恒春出張所	5,457.100	21.100	60.200	—	—	—
澎湖出張所	3,091.630	94.500	2.900	—	—	—
合計	1,876,423.980	457,780.900	11,801.670	90,815.160	266.250	△ 4.060 54.120

私書證書確 定日付手數 料	拒絕證書作 成手數料	執達規則ノ 手數料	公證費用規 則ノ手數料	罰金、科料、 過料、追徴金	公訴 裁判費用	過貼印紙	合計
円	円	円	円	円	円	円	円
—	—	37.140	—	△ 1,562.800	△ 26.530	—	△ 1,500.530
50.700	6.500	1,667.050	3,022.200	△ 20,351.865	△ 51.310	—	△ 2,171.470
0.100	—	213.630	198.900	△ 2,600.000	—	—	△ 20,405.405
0.900	—	412.710	217.000	△ 4,192.076	△ 3.880	—	△ 2,600.390
8.000	—	621.300	1,108.300	△ 20,606.555	—	—	△ 90,310.440
14.000	0.500	585.250	1,022.250	△ 18,612.180	△ 215.380	—	△ 4,195.956
1.400	0.500	109.390	381.150	△ 2,922.330	△ 11.580	—	△ 90,390.450
—	—	—	23.250	—	—	—	△ 20,606.555
2.500	—	—	483.200	—	—	—	△ 212,915.630
—	—	—	11.650	—	—	—	△ 18,827.560
—	—	—	278.550	—	—	—	△ 91,306.470
—	—	—	119.750	—	—	—	△ 2,934.150
0.200	—	—	65.300	—	—	—	△ 124,446.700
6.900	—	—	87.250	—	—	—	△ 18,810.780
—	—	—	5.750	—	—	—	△ 106,933.630
1.000	—	—	16.500	—	—	—	△ 9,617.310
—	—	—	22.750	—	—	0.010	△ 78,767.440
—	—	—	82.000	—	—	—	△ 115,775.770
—	—	—	43.300	—	—	—	△ 74,558.050
33.000	—	—	97.150	—	—	—	△ 18,009.280
—	—	—	36.350	—	—	—	△ 7,899.340
—	—	—	13.750	—	—	—	△ 15,243.240
0.900	—	—	84.150	—	—	—	△ 39,030.720
—	—	—	27.000	—	—	—	△ 93,737.180
0.800	—	—	8.500	—	—	—	△ 81,140.110
2.900	—	—	237.050	—	—	—	△ 55,120.070
1.300	—	—	46.500	—	—	—	△ 18,963.550
8.700	—	—	215.050	—	—	—	△ 25,137.710
0.100	—	—	11.500	—	—	—	△ 56,820.670
—	—	—	15.000	—	—	—	△ 40,303.250
—	—	—	—	—	—	—	△ 22,003.890
0.400	—	—	67.800	—	—	—	△ 73,680.520
0.800	—	—	30.500	—	—	—	△ 40,662.580
—	—	—	18.000	—	—	—	△ 69,180.830
0.300	—	—	—	—	—	—	△ 23,418.070
—	—	—	—	—	—	—	△ 47,556.630
134.900	7.500	3,646.470	8,097.350	△ 70,847.806	△ 308.680	0.010	△ 148,022.740
—	—	—	—	—	—	—	△ 30,194.510
—	—	—	—	—	—	—	△ 5,559.400
—	—	—	—	—	—	—	△ 3,189.330
—	—	—	—	—	—	—	△ 71,160.546
—	—	—	—	—	—	—	△ 2,449,028.310



八年度

區分	局所數又ハ賣捌人員	賣下印紙高
一、二、三等局又ハ出張所ニ於テ賣捌キタルモノ	170	346,570.041
賣捌規則第十三條第一項第一號該當者ニ於テ賣捌キタルモノ	2	25,955.800
同第二號該當者ニ於テ賣捌キタルモノ	1	2,020.000
同第三號該當者ニ於テ賣捌キタルモノ	—	—
其ハ他ノ賣捌人ニ於テ賣捌キタルモノ	1,141	2,603,325.058
合 計	1,314	2,977,870,899

(38) 租税及地方税負擔額表

八年度

廳名	人口	租 税		地 方 税		合 計		千分比例		備 考
		税 額	一人當	税 額	一人當	税 額	一人當	租税	地方税	
臺 北 廳	550,388	1,073,813	3.580	1,699,513	3.088	3,673,326	6.674	537	463	
宜 蘭 廳	153,217	421,251	2.749	272,847	1.781	694,098	4.530	607	393	
桃 園 廳	243,407	570,375	2.343	400,392	1.645	970,767	3.988	587	413	
新 竹 廳	348,266	921,049	2.645	553,963	1.608	1,481,012	4.253	622	378	
臺 中 廳	633,293	2,728,407	4.308	1,266,161	2.000	3,994,568	6.308	683	317	
南 投 廳	134,997	348,977	2.585	239,477	1.773	588,454	4.358	593	407	
嘉 義 廳	579,848	2,260,206	3.890	1,047,900	1.807	3,308,106	5.706	683	317	
臺 南 廳	530,050	2,812,273	4.848	1,372,146	2.365	4,181,419	7.213	672	328	
阿 緞 廳	267,825	1,785,749	6.667	572,238	2.136	2,357,987	8.803	757	243	
臺 東 廳	38,595	100,452	2.602	32,919	0.853	133,371	3.455	753	247	
花 蓮 港 廳	43,748	178,451	4.077	83,920	1.918	262,371	5.995	680	320	
澎 湖 廳	56,751	15,785	0.278	33,572	0.591	49,357	0.869	320	630	
總 督 府	—	235,205	—	—	—	235,205	—	—	—	
稅 關	—	846,510	—	—	—	846,510	—	—	—	
合 計	3,630,385	15,198,503	4.186	7,581,048	2.088	22,779,551	6.274	667	333	
七 六 五 四 年 度	3,583,395	11,319,865	3.158	5,811,535	1.621	17,131,400	4.779	661	339	
三 二 元 四 十 四 年 度	3,560,050	10,047,956	2.822	5,238,976	1.471	15,286,932	4.293	657	343	
三 二 元 四 十 三 年 度	3,510,110	9,408,794	2.680	4,332,574	1.405	14,341,368	4.085	656	344	
三 二 元 四 十 二 年 度	3,483,266	7,900,383	2.270	4,068,612	1.340	12,577,995	3.610	629	371	
三 二 元 四 十 一 年 度	3,468,719	11,149,607	3.214	4,239,406	1.222	15,389,013	4.436	724	276	
三 二 元 四 十 年 度	3,418,270	11,298,018	3.305	4,211,650	1.232	15,509,668	4.537	728	272	
三 二 元 三 十 九 年 度	3,353,943	13,519,355	4.031	4,101,883	1.223	17,621,738	5.254	724	276	
三 二 元 三 十 八 年 度	3,288,879	16,189,444	4.922	3,990,930	1.213	20,180,380	6.135	802	198	
三 二 元 三 十 七 年 度	3,219,111	17,256,004	5.361	3,754,233	1.166	21,010,238	6.527	821	179	
三 二 元 三 十 六 年 度	3,168,205	10,065,334	3.177	3,419,971	1.079	13,485,305	4.256	746	254	
三 二 元 三 十 五 年 度	3,132,335	7,827,427	2.496	3,177,777	1.014	11,005,210	3.510	711	289	
三 二 元 三 十 四 年 度	3,103,723	5,796,255	1.865	3,055,444	0.983	8,851,699	2.848	655	345	

(1) 人口ハ八年十二月末日ノ現在ニ依ル但シ生蕃ノ人口ヲ除ク  
 (2) 税額ハ八年度所屬ノ測定済額(前年度ノ收入未済ニシテ七年度へ繰越シタル測定額及測定外誤納額ヲ算入セス)ヲ掲グ  
 (3) 租税ハ直接税及間税ノ總額ヲ掲ケタルモノニシテ其中間税ハ納付者以外ニ轉嫁スルヲ原則トスルモノナルモ事實上ノ負擔者ヲ知ル事能ハサルニ依リ便宜納税地ヲ以テ其負擔額ヲ表示セリ

八年度

廳名	人口	直接税	一人當	地 方 税				備 考
				地租附加税	一人當	地租附加税ヲ除キタル地方税	一人當	
臺 北 廳	550,388	1,035,063	3.002	204,562	0.372	1,494,951	2.711	
宜 蘭 廳	153,217	332,866	2.172	77,865	0.508	194,982	1.273	
桃 園 廳	243,407	485,921	1.996	129,929	0.534	270,463	1.111	
新 竹 廳	348,266	498,689	1.432	136,782	0.393	423,181	1.215	
臺 中 廳	633,293	1,815,771	2.867	343,181	0.542	922,980	1.453	
南 投 廳	134,997	167,942	1.244	49,788	0.369	189,689	1.404	
嘉 義 廳	579,848	1,400,552	2.420	224,459	0.387	823,441	1.420	
臺 南 廳	530,050	1,609,587	2.773	205,026	0.353	1,167,120	2.012	
阿 緞 廳	267,825	498,225	1.860	146,257	0.546	425,981	1.590	
臺 東 廳	38,595	73,164	1.896	10,579	0.274	22,340	0.579	
花 蓮 港 廳	43,748	64,280	1.469	14,917	0.341	69,003	1.577	
澎 湖 廳	56,751	8,762	0.154	2,352	0.041	31,220	0.550	
合 計	3,630,385	8,646,825	2.382	1,545,697	0.426	6,035,351	1.662	
七 年 度	3,583,395	5,695,483	1.590	739,414	0.206	5,072,121	1.415	
六 年 度	3,560,050	6,005,517	1.686	729,641	0.205	4,509,335	1.266	
五 年 度	3,510,110	5,075,494	1.445	722,718	0.205	4,209,856	1.200	
四 年 度	3,483,266	4,477,702	1.285	712,775	0.205	3,955,837	1.135	
三 年 度	3,468,719	3,573,248	1.030	616,803	0.177	3,022,603	1.044	
二 年 度	3,418,270	3,455,279	1.011	614,488	0.179	3,597,162	1.053	
元 年 度	3,353,943	3,983,585	1.187	620,788	0.185	3,481,095	1.037	
四 十 四 年 度	3,288,879	3,641,597	1.107	624,510	0.189	3,366,420	1.024	
四 十 三 年 度	3,219,111	3,581,474	1.112	621,426	0.193	3,132,808	0.973	
四 十 二 年 度	3,168,205	3,181,462	1.004	613,925	0.194	2,806,017	0.885	
四 十 一 年 度	3,132,335	3,104,678	0.991	605,390	0.193	2,572,387	0.821	
四 十 年 度	3,103,723	3,072,595	0.983	598,282	0.192	2,457,162	0.790	





(40) 臺灣歲入

廳名	滯納		督促狀發付前納付		督促狀發付		財產差押前納付	
	人員	金額	人員	金額	人員	金額	人員	金額
臺北廳	8	43,800	8	43,800	—	—	—	—
	2	6,600	—	—	2	6,600	—	—
計	10	50,460	8	43,800	2	6,600	—	—

(40) 臺灣歲入

廳名	滯納		督促狀發付前納付		督促狀發付		財產差押前納付	
	人員	金額	人員	金額	人員	金額	人員	金額
新竹廳	6	1,068,100	6	1,068,100	—	—	—	—
	6	1,068,100	6	1,068,100	—	—	—	—
計	6	1,068,100	6	1,068,100	—	—	—	—

(40) 臺灣歲入

廳名	滯納		督促狀發付前納付		督促狀發付		財產差押前納付	
	人員	金額	人員	金額	人員	金額	人員	金額
桃園廳	1	798,200	—	—	1	798,200	—	—
	8	549,019,800	—	—	8	549,019,800	8	549,019,800
臺南廳	7	901,219,200	6	620,601,800	1	280,617,400	1	280,617,400
	計	16	1,451,037,200	6	620,601,800	10	830,435,400	10

(40) 臺灣歲入

廳名	滯納		督促狀發付前納付		督促狀發付		財產差押前納付	
	人員	金額	人員	金額	人員	金額	人員	金額
稅關	5	109,120	—	—	5	109,120	—	—
	計	5	109,120	—	—	5	109,120	—

(40) 臺灣歲入

廳名	滯納		督促狀發付前納付		督促狀發付		財產差押前納付	
	人員	金額	人員	金額	人員	金額	人員	金額
臺北廳	3	13,850	—	—	3	13,850	3	13,850
	2	8,050	—	—	2	8,050	2	8,050
嘉義廳	10	221,850	—	—	10	221,850	9	135,100
	計	15	243,750	—	—	15	243,750	14

滯納表 共 6

財產差押	處分決行前納付		處分決行徵收		税金缺損		翌年度へ繰越		備考
	人員	金額	人員	金額	人員	金額	人員	金額	
—	—	—	—	—	—	—	—	—	—
—	—	—	—	—	2	6,600	—	—	—
—	—	—	—	—	2	6,600	—	—	—

滯納表 共 7

財產差押	處分決行前納付		處分決行徵收		税金缺損		翌年度へ繰越		備考
	人員	金額	人員	金額	人員	金額	人員	金額	
—	—	—	—	—	—	—	—	—	—
—	—	—	—	—	—	—	—	—	—
—	—	—	—	—	—	—	—	—	—

滯納表 共 8

財產差押	處分決行前納付		處分決行徵收		税金缺損		翌年度へ繰越		備考
	人員	金額	人員	金額	人員	金額	人員	金額	
—	—	—	—	—	—	—	—	—	—
—	—	—	—	—	—	—	—	—	—
—	—	—	—	—	—	—	—	—	—

滯納表 共 9

財產差押	處分決行前納付		處分決行徵收		税金缺損		翌年度へ繰越		備考
	人員	金額	人員	金額	人員	金額	人員	金額	
—	—	—	—	—	5	109,120	—	—	—
—	—	—	—	—	5	109,120	—	—	—

滯納表 共 10

財產差押	處分決行前納付		處分決行徵收		税金缺損		翌年度へ繰越		備考
	人員	金額	人員	金額	人員	金額	人員	金額	
—	—	—	—	—	—	—	—	—	—
—	—	—	—	—	—	—	—	—	—
—	—	—	—	—	1	86,750	—	—	—
—	—	—	—	—	1	86,750	—	—	—



八 年 年

種 別	前年度ヨリ繰越		督促狀發付前納付		督促狀發付		財産差押前納付	
	人員	金額	人員	金額	人員	金額	人員	金額
續 區 稅	1	116.000	-	-	-	-	1	116.000
合 計	1	116.000	-	-	-	-	1	116.000
七 年 度	80	1,074.015	-	-	-	-	12	2.050
六 年 度	187	1,858.590	-	-	2	4.680	26	108.075
五 年 度	586	3,140.045	-	-	19	2,619.220	68	1,491.825
四 年 度	1	6.200	-	-	-	-	-	-
三 年 度	4	3,846.810	-	-	-	-	-	-
二 年 度	18	55,361.190	17	51,574.430	-	-	-	-
元 年 度	54	2,047.710	-	-	-	-	-	-
四 十 四 年 度	46	1,431.550	-	-	-	-	-	-
四 十 三 年 度	1	16.900	-	-	-	-	-	-
四 十 二 年 度	2	407.400	-	-	-	-	-	-
四 十 一 年 度	10	932.510	-	-	-	-	-	-
四 十 年 度	16	87.740	-	-	-	-	-	-

八 年 年

總 名	前年度ヨリ繰越		督促狀發付前納付		督促狀發付		財産差押前納付	
	人員	金額	人員	金額	人員	金額	人員	金額
新 竹 縣	1	116.000	-	-	-	-	1	116.000
計	1	116.000	-	-	-	-	1	116.000

(既往年度分)

財 産 差 押	處分決行前納付		處分決行徴收		税金缺損		翌年度へ繰越		備 考
	人員	金額	人員	金額	人員	金額	人員	金額	
-	-	-	-	-	-	-	-	-	-
20	12.030	4	7.960	38	20.005	20	1.636.850	6	1.150
16	52.640	37	38.570	10	25.985	50	22.535	64	1,061.425
16	205.590	59	58.555	372	337.935	7	841.610	81	410.120
-	-	-	-	-	-	-	-	1	6.200
-	-	-	-	-	-	4	3,846.810	-	-
-	-	-	-	-	-	-	-	1	3,786.760
-	-	-	-	-	-	11	773.400	-	-
-	-	-	-	-	-	-	-	45	1,374.550
-	-	-	-	-	-	-	-	1	16.800
-	-	-	-	-	-	-	-	1	16.800
4	38.850	-	-	3	4.245	1	68.600	1	16.800
4	15.195	-	-	2	10.670	2	5.170	2	18.215

(既往年度分)  
續 區 稅

財 産 差 押	處分決行前納付		處分決行徴收		税金缺損		翌年度へ繰越		備 考
	人員	金額	人員	金額	人員	金額	人員	金額	
-	-	-	-	-	-	-	-	-	-
-	-	-	-	-	-	-	-	-	-

(41) 間接國稅犯則表 其 一

1. 内書ハ法院ノ處分ニ係ルモノナリ以下各表亦同シ  
2. 沒收品價額關外書ハ推定價額トシ

Table with columns: 種別, 犯則總員, 通告履行者, 告發 (有罪/不罰), 罰科金 (罰金/科料/合計), 追徴金, 沒收品價額, 犯則處分費. Rows include 砂糖消費稅, 酒稅, 印紙稅, 骨牌稅, 賣藥印紙稅, and 合計.

(41) 間接國稅犯則表 其 二 1

Table with columns: 廳名, 犯則總員, 通告履行者, 告發 (有罪/不罰), 罰科金 (罰金/科料/合計), 追徴金, 沒收品價額, 犯則處分費. Rows list various prefectures like 臺北廳, 宜蘭廳, etc., and a total row.

(41) 間接國稅犯則表 其 二 2

Table with columns: 廳名, 犯則總員, 通告履行者, 告發 (有罪/不罰), 罰科金 (罰金/科料/合計), 追徴金, 沒收品價額, 犯則處分費. Rows list prefectures like 臺北廳, 宜蘭廳, 桃園廳, etc., and a total row.

(41) 間接國稅犯則表 其 二 3

Table with columns: 廳名, 犯則總員, 通告履行者, 告發 (有罪/不罰), 罰科金 (罰金/科料/合計), 追徴金, 沒收品價額, 犯則處分費. Rows list prefectures like 臺北廳, 宜蘭廳, 桃園廳, etc., and a total row.

八 年 度

骨 牌 稅

廳 名	犯則 總員	通 告 履行者	告 發				犯則ノ 心證ヲ 得タル 者	罰 科 金			追徴金	沒收品 價 額	犯 則 處分費
			直ニ告發 有罪	通告後 不遵行 有罪	通告後 不遵行 無罪	通告後 不遵行 無罪		罰 金	科 料	合 計			
臺 北 廳	5	—	3	5	2	—	205.000	—	205.000	—	—	57.600	—
宜 蘭 廳	10	—	1	5	—	—	205.000	—	205.000	—	—	—	0.390
桃 園 廳	—	—	—	—	—	—	60.000	—	60.000	—	—	—	—
新 竹 廳	16	1	3	7	—	—	700.000	—	700.000	—	—	—	—
臺 中 廳	13	4	6	1	—	—	2,588.000	—	2,588.000	—	—	—	0.260
南 投 廳	4	—	—	—	—	—	2,783.000	—	2,783.000	—	—	—	—
嘉 義 廳	23	4	—	7	4	—	342.000	—	342.000	—	19.160	—	0.390
臺 南 廳	20	9	3	4	3	1	492.000	—	492.000	—	—	—	—
阿 緞 廳	—	1	1	—	—	—	1,440.000	—	1,440.000	—	20.700	—	1.040
臺 東 廳	—	—	—	—	—	—	1,760.000	—	1,760.000	—	—	—	—
花 蓮 廳	—	—	—	—	—	—	50.000	—	50.000	—	6.000	—	0.130
澎 湖 廳	—	—	—	—	—	—	—	—	—	—	—	—	—
合 計	91	22	17	29	9	1	5,335.000	—	5,335.000	—	97.460	—	2.210
							6,050.000	—	6,050.000	—	6.000	—	—

八 年 度

賣 藥 印 紙 稅

廳 名	犯則 總員	通 告 履行者	告 發				犯則ノ 心證ヲ 得タル 者	罰 科 金			追徴金	沒收品 價 額	犯 則 處分費
			直ニ告發 有罪	通告後 不遵行 有罪	通告後 不遵行 無罪	通告後 不遵行 無罪		罰 金	科 料	合 計			
臺 北 廳	—	—	—	—	—	—	—	—	—	—	—	—	—
宜 蘭 廳	—	—	—	—	—	—	—	—	—	—	—	—	—
桃 園 廳	—	—	—	—	—	—	—	—	—	—	—	—	—
新 竹 廳	—	—	—	—	—	—	—	—	—	—	—	—	—
臺 中 廳	6	5	—	—	—	—	40.400	30.000	70.400	—	—	—	0.130
南 投 廳	—	—	—	—	—	—	—	—	—	—	—	—	—
嘉 義 廳	16	3	1	1	—	—	20.000	20.000	40.000	—	—	—	0.130
臺 南 廳	4	4	—	—	—	—	20.000	25.000	25.000	—	—	—	—
阿 緞 廳	2	1	—	—	—	—	—	3.000	3.000	—	—	—	0.130
臺 東 廳	—	—	—	—	—	—	—	—	—	—	—	—	—
花 蓮 廳	—	—	—	—	—	—	—	—	—	—	—	—	—
澎 湖 廳	—	—	—	—	—	—	—	—	—	—	—	—	—
合 計	28	13	1	1	—	—	20.000	78.000	20.000	—	—	—	0.390
							60.400	138.400	138.400	—	—	—	—

種 別	俸 給	廳 費 及 修 繕 費	雜 給 及 雜 費	諸 支 出 金	現 金 取 扱 費 及 調 査 委 員 費	合 計	徵 收 額	徵 收 額 百 分 當 徵 收 費
地 租	206,580	28,727	117,367	102,323	—	454,997	6,737,254	6.753
官 租	9,697	1,266	5,068	5,313	—	21,344	264,159	8.079
其 他ノ直稅	11,579	1,401	5,553	20	—	18,553	3,455,520	0.536
砂 糖 消 費 稅	106,817	11,196	53,286	160	—	171,459	27,029,495	0.634
酒 稅	122,400	12,131	68,434	241	—	203,206	8,662,063	2.318
其 他ノ間稅	23,786	1,945	12,870	24	—	38,625	72,199	—
其 他ノ諸 收 入	25,754	4,639	14,134	723	—	45,250	12,010,515	0.351
合 計	506,613	61,305	276,712	108,804	—	953,434	58,231,211	1.637
七 年 度	413,279	61,714	256,802	79,514	—	811,309	52,397,737	1.548
六 年 度	306,629	46,569	239,039	78,309	—	670,546	65,832,302	1.019
五 年 度	305,556	47,752	240,437	77,108	—	670,853	61,143,650	1.097
四 年 度	299,389	44,550	224,168	—	—	563,107	46,816,521	1.213
三 年 度	302,091	45,268	225,929	—	—	573,288	28,652,133	2.000
二 年 度	333,549	50,918	234,496	—	474	619,437	24,571,121	2.520
元 年 度	343,262	62,509	272,263	—	66	678,065	22,293,089	3.015
四 十 四 年 度	293,389	57,053	244,420	—	931	594,962	30,486,225	1.951
四 十 三 年 度	272,002	53,403	228,486	—	4	553,998	27,270,374	2.031

- (1) 地租附加稅ニ要メシ經費ハ地租經費中ニ合算ス
- (2) 地租ノ徵收額中ニハ地租附加稅ノ徵收額ヲ合算ス
- (3) 砂糖消費稅ノ徵收額ハ當該年度中ノ各種別ノ檢査高斤量ニ各稅率ヲ乘シタル額ヲ揭ケ又酒稅徵收額ハ造石稅免除ニ係ル各種別ノ石數ニ各稅率ヲ乘シタル稅額ヲモ加算掲記ス
- (4) 內書ハ調査委員費ナリ

八 年 度

廳 別 合 計

廳 名	俸 給	廳 費 及 修 繕 費	雜 給 及 雜 費	諸 支 出 金	合 計	徵 收 額	徵 收 額 百 分 當 徵 收 費
臺 北 廳	56,633	6,771	31,494	14,177	103,075	5,611,229	1.943
宜 蘭 廳	27,516	3,220	13,577	5,330	49,643	863,337	5.752
桃 園 廳	27,072	2,840	14,526	8,682	53,120	1,045,520	5.034
新 竹 廳	52,862	7,093	29,008	9,339	98,302	3,276,898	3.000
臺 中 廳	77,913	8,331	42,991	25,227	154,462	10,171,108	1.518
南 投 廳	40,186	5,010	20,176	4,063	69,435	1,633,806	4.125
嘉 義 廳	67,942	8,562	34,755	16,216	137,475	12,755,845	1.077
臺 南 廳	60,276	7,893	36,573	14,871	119,613	12,161,446	0.983
阿 緞 廳	51,898	6,164	28,724	10,523	83,309	9,355,395	0.94
臺 東 廳	16,474	2,596	8,278	147	27,495	331,894	8.305
花 蓮 廳	18,818	1,924	11,461	64	32,267	919,589	3.511
澎 湖 廳	9,023	895	5,149	165	15,232	55,144	27.694
合 計	506,613	61,305	276,712	108,804	953,434	58,231,211	1.637

(42) 徵收費表 共三 1

Table with 10 columns: 廳名, 俸給, 廳費及修繕費, 雜給及雜費, 諸支出金, 現金取扱費及調査委員費, 合計, 徵收額, 徵收額百圓當徵收費. Rows include 蓬宜桃新, 蓬南嘉蓬, 阿蓬花澎, and annual summaries.

(42) 徵收費表 共三 2

Table with 10 columns: 廳名, 俸給, 廳費及修繕費, 給雜及雜費, 諸支出金, 合計, 徵收額, 徵收額百圓當徵收費. Rows include 蓬宜桃新, 蓬南嘉蓬, 阿蓬花澎, and annual summaries.

(42) 徵收費表 共三 3

Table with 10 columns: 廳名, 俸給, 廳費及修繕費, 雜給及雜費, 諸支出金, 合計, 徵收額, 徵收額百圓當徵收費. Rows include 蓬宜桃新, 蓬南嘉蓬, 阿蓬花澎, and annual summaries.

(42) 徵收費表 共三 4

Table with 10 columns: 廳名, 俸給, 廳費及修繕費, 雜給及雜費, 諸支出金, 合計, 徵收額, 徵收額百圓當徵收費. Rows include 蓬宜桃新, 蓬南嘉蓬, 阿蓬花澎, and annual summaries.

本表ノ徵收額ハ當該年度中ノ各種別ノ検査高斤量ニ各税率ヲ乘シタル額ヲ揚シ尙種別無檢定ノモノハ第一種(丙)ト見做シ其税率ニヨリ算出セリ





(44) 輸出入有稅品無稅品價額表

種別	輸 入		輸 出		入 計
	內國產	外國產	內國產	外國產	
有稅品	35,315,495	—	—	—	35,315,495
無稅品	—	306,792	306,792	—	306,792
合 計	35,315,495	306,792	306,792	—	35,622,287

(44) 輸出入有稅品無稅品價額表

(累年對照)

年次	有稅品		無稅品		合計	有稅品		無稅品		合計
	內國產	外國產	內國產	外國產		內國產	外國產	內國產	外國產	
八 年	—	—	35,172,388	107,644	35,280,032	33,172,388	107,644	33,280,032	30,852,730	64,132,762
七 年	—	—	16,083,704	60,481	16,144,185	16,083,704	60,481	16,144,185	17,363,056	33,554,513
六 年	—	—	8,894,894	37,426	8,932,320	8,894,894	37,426	8,932,320	12,166,188	21,099,876
五 年	—	—	5,977,710	19,188	5,996,898	5,977,710	19,188	5,996,898	9,427,483	15,430,087
四 年	—	—	5,774,680	9,173	5,783,853	5,774,680	9,173	5,783,853	6,997,600	12,781,778
三 年	—	—	7,837,280	10,429	7,847,709	7,837,280	10,429	7,847,709	5,665,995	13,013,937
二 年	—	—	10,725,308	10,886	10,736,194	10,725,308	10,886	10,736,194	7,287,530	18,023,724
元 年	—	—	12,340,431	21,000	12,361,431	12,340,431	21,000	12,361,431	6,943,711	19,307,126
四 十 年	—	—	14,790,624	28,349	14,818,973	14,790,624	28,349	14,818,973	4,729,208	19,555,047
四 十 一 年	6,161,435	—	13,759,737	11,233	13,770,970	13,759,737	11,233	13,770,970	6,071,079	19,852,562
四 十 二 年	6,884,140	—	8,437,256	2,851	8,440,107	8,437,256	2,851	8,440,107	4,045,845	12,591,470
四 十 三 年	7,020,511	—	13,446,950	5,885	13,452,855	13,446,950	5,885	13,452,855	3,339,066	17,074,756
四 十 四 年	6,621,515	—	7,490,898	7,991	7,507,889	7,490,898	7,991	7,507,889	3,706,076	11,220,635

(45) 輸出入品港別價額表

港 名	輸 出			輸 入			合 計	備 考
	內國產	外國產	計	外國產	內國產	計		
基隆	10,156,479	90,740	10,247,219	26,885,385	17,820	26,903,205	43,150,424	
淡水	9,585,334	90,005	9,675,339	5,782,409	83,126	5,865,535	15,510,874	
安平	225,356	1,062	227,018	1,965,004	40	1,965,044	2,192,062	
打狗	8,389,014	123,748	8,512,762	22,148,882	38,203	22,187,085	30,699,817	
舊港	289,666	—	289,666	225,953	—	225,953	515,619	
後壠	156,326	—	156,326	252,219	—	252,219	408,545	
梧棲	16,910	102	17,012	88,950	—	88,950	105,962	
鹿港	171,175	303	171,478	423,605	—	423,605	595,083	
東石	167,882	53	167,935	5,983,790	—	5,983,790	6,151,725	
臺南	157,353	179	157,532	237,370	6	237,376	394,908	
合 計	35,315,495	306,792	35,622,287	63,993,567	139,195	64,132,762	99,755,049	
七 年	32,795,749	598,259	33,394,008	33,446,700	107,753	33,554,513	66,948,521	
六 年	40,012,327	203,464	40,215,791	21,061,052	38,324	21,099,376	61,315,167	
五 年	31,580,924	71,550	31,652,474	15,405,193	24,844	15,430,037	47,082,511	
四 年	15,384,843	65,435	15,430,278	12,772,540	9,238	12,781,778	28,212,056	
三 年	12,878,846	103,468	12,982,314	13,003,275	10,062	13,013,937	25,996,251	
二 年	12,831,603	110,839	12,942,442	18,011,613	12,111	18,023,724	30,966,166	
元 年	14,031,010	29,218	14,060,228	19,284,142	22,984	19,307,126	34,267,354	
四 十 四 年	13,149,301	26,289	13,175,590	19,519,727	35,320	19,555,047	32,730,637	
四 十 三 年	11,950,613	35,483	11,986,096	19,830,816	21,746	19,852,562	31,838,658	
四 十 二 年	11,675,292	12,284	11,687,576	12,483,101	108,369	12,591,470	24,379,046	
四 十 一 年	9,284,810	13,088	9,297,898	16,786,016	288,750	17,074,766	26,372,064	
四 十 年	9,720,639	20,790	9,741,429	11,205,974	14,711	11,220,685	20,962,114	

(46) 輸出入品數量、價額及稅額表

Table with columns for '輸出入' (Import/Export), '品目' (Commodity), '數量' (Quantity), '價額' (Value), and '稅額' (Tax). It lists various goods like sugar, tea, and oil with their respective values and tax amounts.

(47) 輸出入金銀價額表

Table showing '輸出入' (Import/Export) of gold and silver. Columns include '國名' (Country), '金貨及金地金' (Gold coins and gold), '銀貨及銀地金' (Silver coins and silver), and '合計' (Total).

(48) 稅關徵收額表

Table of '稅關徵收額' (Customs Revenue) by port. Columns include '港名' (Port Name), '輸出稅' (Export Tax), '輸入稅' (Import Tax), '噸稅' (Tonnage Tax), '諸收入' (Other Income), and '合計' (Total).

(49) 外國貿易船入出港船舶表

Table of '外國貿易船入出港船舶' (Foreign Trade Ship Arrivals and Departures). Columns include '港名' (Port Name), '汽船' (Steamship), '帆船' (Sailing ship), and '計' (Total) for both arrivals and departures.

Table with 4 columns: 港名 (Port Name), 移出 (Export), 移入 (Import), 合計 (Total). Rows include 基隆安打, 媽布北蘇, 通計, and a time series from 1947 to 1954.

(51) 臺灣內地間移出入金銀價額表 共一

Table with 4 columns: 種別 (Category), 移出 (Export), 移入 (Import), 合計 (Total). Rows include 金 (Gold), 兌換券 (Exchange Vouchers), 政府紙幣 (Government Paper Money).

(51) 臺灣內地間移出入金銀價額表 其二

Table with 6 columns: 年次 (Year), 移出 (Export), 移入 (Import), 移出-比較-移入 (Export - Comparison - Import), 增 (Increase), 減 (Decrease). Includes a sub-table for 移入 (Import) with 金貨及金鑄銀貨及銀鑄 (Gold and silver coins and bullion).

Large table with 4 columns: 品目 (Item), 數量 (Quantity), 價額 (Value), 品目 (Item), 數量 (Quantity), 價額 (Value). Divided into 移出 (Export) and 移入 (Import) sections. Includes a summary row at the bottom.



(53) 臺灣內地間入出港船舶表

港 名	入 港						出 港					
	汽 船		帆 船		計		汽 船		帆 船		計	
	隻數	噸 數	隻數	噸 數	隻數	噸 數	隻數	噸 數	隻數	噸 數	隻數	噸 數
基隆	412	710,560	7	932	419	711,492	393	602,261	7	996	400	603,257
淡水	2	1,158	—	—	2	1,158	1	997	1	257	2	1,254
安平	80	122,501	—	—	80	122,501	80	122,702	—	—	80	122,702
打狗	185	246,039	1	370	186	246,418	231	302,400	1	36	232	302,526
媽宮	47	83,998	—	—	47	83,988	47	83,991	—	—	47	83,991
布袋嘴	4	5,254	—	—	4	5,254	4	5,254	—	—	4	5,254
北門嶼	5	6,635	—	—	5	6,635	5	6,635	—	—	5	6,635
蘇灣	3	5,074	—	—	3	5,074	3	5,074	—	—	3	5,074
合 計	738	1,181,209	8	1,311	746	1,182,520	764	1,219,404	9	1,289	773	1,220,693
七 年	630	1,097,493	18	1,825	648	1,099,318	670	1,151,180	12	1,146	682	1,154,326
六 年	715	1,293,386	11	1,038	726	1,294,424	774	1,376,218	8	996	782	1,377,214
五 年	785	1,493,214	2	252	787	1,493,466	817	1,550,614	2	233	819	1,550,897
四 年	889	1,834,620	1	106	890	1,834,726	908	1,862,935	—	—	908	1,862,935
三 年	880	1,845,155	—	—	880	1,845,155	895	1,875,105	1	2	896	1,875,107
二 年	883	1,741,190	3	23	886	1,741,213	878	1,733,663	3	321	881	1,733,984
元 年	880	1,876,734	1	303	881	1,877,037	897	1,907,945	—	—	897	1,907,945
四 十 四 年	926	1,827,264	2	332	928	1,827,596	951	1,892,936	3	469	954	1,893,405
四 十 三 年	904	1,635,029	2	238	906	1,635,267	931	1,692,561	2	238	933	1,692,802
四 十 二 年	792	1,317,965	—	—	792	1,317,965	800	1,340,137	—	—	800	1,340,037
四 十 一 年	754	1,179,945	1	10	755	1,179,955	757	1,187,400	1	19	758	1,187,410
四 十 年	682	1,059,158	—	—	682	1,059,158	670	1,041,466	—	—	670	1,041,466









(2) 營業 稅 賦

種 別	人 員	賣 上 金 額		資本、收入、請負、 報償、生産價額	建物賃賃價格
		卸 賣	小 賣		
物 品 販 賣	△ 5,075	101,884,260	135,291,340	10,931,133	
銀 行 業	△ 61,622	146,363,376		215,490	
保 險 業	△ 11			70,940	
信 託 業	△ 4			8,481,355	
貸 付 業	△ 57			1,307,660	
倉 庫 業	△ 19			285,028	
運 送 業	△ 30			19,210,987	
宿 務 業	△ 1,200			1,092,843	
旅 行 業	△ 2			130	34
食 料 業	△ 140			180,586	11,715
飲 料 業	△ 702			130,866	16,439
理 髮 業	△ 601			396,962	21,222
理 容 業	△ 1,211			178,211	7,651
理 髮 業	△ 9			14,950,584	
理 容 業	△ 2,027			86,843	
理 容 業	△ 91			378,243	
理 容 業	△ 273			56,606	
理 容 業	△ 47			1,391,310	
理 容 業	△ 384			6,550	
理 容 業	△ 13			1,630	
理 容 業	△ 7			142,797,847	
理 容 業	△ 9,338			6,462,091	
理 容 業	△ 329			685,102	
理 容 業	△ 120			97,068	
理 容 業	△ 109				
合 計	△ 5,171	248,247,635	135,291,349	209,402,070	57,661
	△ 80,624				

(2) 營業 稅 賦

年 次	人 員	賣 上 金 額		資本金額	收入金額	請負金額	報償金額	生産價額
		卸 賣	小 賣					
八 年 度	△ 5,171	248,247,635	135,291,349	19,698,918	165,278,077	14,950,584	3,012,400	6,462,091
七 年 度	△ 4,376	160,163,320	104,980,316	12,603,285	151,027,490	12,813,153	2,285,146	6,242,748
六 年 度	△ 3,733	111,784,325	85,069,309	10,025,716	103,941,184	11,556,678	1,921,025	3,694,831
五 年 度	△ 2,936	89,246,674	75,584,673	10,492,650	78,601,965	8,940,989	1,718,459	4,759,208
四 年 度	△ 2,819	82,553,612	72,792,586	9,172,264	63,777,111	11,571,235	1,564,054	4,462,750
三 年 度	△ 2,750	86,925,983	70,905,257	8,539,880	43,440,203	12,194,341	1,699,206	3,855,107
二 年 度	△ 2,391	81,306,609	67,036,839	7,579,451	63,869,841	14,020,497	1,555,485	4,097,765
元 年 度	△ 2,136	75,062,482	62,570,315	7,820,320	65,828,075	10,749,990	877,477	3,722,875
四 十 四 年 度	△ 2,228	80,016,463	63,318,250	7,471,205	66,032,294	11,372,687	833,839	3,729,883
四 十 三 年 度	△ 2,035	70,415,617	61,845,170	6,570,857	66,494,450	8,603,590	812,400	3,327,450
四 十 二 年 度	△ 1,760	66,389,439	56,072,019	5,337,072	52,161,120	6,944,100	552,172	2,869,455
四 十 一 年 度	△ 1,730	54,363,727	51,894,007	4,886,260	30,761,727	6,082,030	531,696	3,230,557
四 十 年 度	△ 1,581	51,551,643	48,033,178	3,918,666	22,489,272	5,663,843	456,383	2,116,131
	△ 62,312							

課 標 準 表 其 一 (1)本表以下ノ賦課標準及人員ハ當該年地方稅賦課標準表ノ四月一日現在ノ數ヨリ其ノ年度中ニ増減セシ數ヲ加除セシ計數ヲ揚ク最モ四十四年度以前ハ四月一日現在ノ數ヲ揚ク尙ホ稅額ノ實績表ニ掲記アル計數ヲ揚ケ四十 四年度以前ハ四月一日現在ノ數ニ稅率ヲ乘シ算出セシモノナリ (2)人員中△印ハ兼業ノ數ニシテ内書ナリ

從 業 者	娼 妓			稅 額					
	内地人及 外國人	本島人		内地人	外國人	本島人	定 率	增 徴	計
							1,282,900	15,048	1,297,948
							35,804	60	35,864
							635	—	635
							212	10	222
							133,076	1,305	134,381
							2,855	12	2,867
							269,851	1,609	271,460
							36	—	36
							86,196	1,564	87,760
	208	12	1,040			161	23,103	211	23,314
	351	78					96,549	798	97,347
	754	575					19,785	208	19,993
	28	7					60,695	440	61,135
							2,709	45	2,754
							12,362	92	12,454
							1,950	5	1,955
							46,940	886	47,826
							221	2	223
							21	—	21
							531,803	3,395	535,198
							7,558	—	7,558
							3,626	60	3,686
							1,628	28	1,656
合 計	1,341	672	1,040			161	2,620,515	25,778	2,646,293

課 標 準 表 其 二

(累年對照總計)

建 物 賃 賃 價 格	移入石數	從 業 者			娼 妓			稅 額		
		内地人及 外國人	本島人		内地人	外國人	本島人	定 率	增 徴	計
57,061		1,341	672	1,040		161	2,020,515	25,778	2,046,293	
52,305		1,265	589	1,118		168	2,015,952	20,933	2,036,885	
50,049		1,277	516	1,134		145	1,519,834	16,358	1,536,192	
49,164		1,320	398	1,165		87	1,258,166	14,912	1,273,078	
48,367		1,266	312	1,138		93	1,164,444	13,314	1,177,758	
47,466		1,245	293	1,206		146	1,185,068	14,875	1,199,943	
46,802		1,266	309	1,235	1	195	1,167,718	14,888	1,182,606	
43,232		1,125	372	1,245	1	248	1,092,895	14,501	1,107,396	
41,774	16,468	1,001	312	1,145	1	217	1,037,983	26,062	1,064,045	
33,951	14,643	950	294	966	—	197	937,502	25,437	962,939	
29,036	16,360	800	139	902	—	180	822,294	22,374	844,668	
24,347	16,145	696	126	921	—	177	694,578	11,525	706,103	
70,705	4,188	656	118	802	—	110	530,129	9,514	539,643	



八年度

廳名	營業人員				賣	
	内地人	本島人	外國人	計	内地人	
					甲	乙
臺北廳	△ 365 1,612	△ 760 3,396	△ 1 4	△ 1,126 10,012	11,549,280	28,671,529
宜蘭廳	△ 18 89	△ 211 2,236	△ 22	△ 220 2,346	108,730	503,010
桃園廳	△ 4 39	△ 231 3,366	△ 42	△ 235 3,447	—	213,510
新竹廳	△ 26 150	△ 405 5,584	△ 1 10	△ 432 5,753	1,000	485,750
臺中廳	△ 97 401	△ 684 9,731	△ 31	△ 781 10,163	875,760	2,702,030
南投廳	△ 14 138	△ 99 2,384	△ —	△ 113 2,522	—	389,860
嘉義廳	△ 54 335	△ 656 9,609	△ 3	△ 710 9,947	137,030	1,980,506
臺南廳	△ 107 922	△ 682 9,392	△ 1 9	△ 880 10,323	16,630,707	12,467,543
高雄廳	△ 24 217	△ 277 4,305	△ 59	△ 301 4,581	156,800	206,520
臺東廳	△ 9 96	△ 30 475	△ —	△ 30 571	—	146,580
花蓮港廳	△ 74 276	△ 79 511	△ 1 20	△ 154 807	72,900	690,800
澎湖廳	△ 3 59	△ 72 1,091	△ —	△ 75 1,150	—	85,206
合計	△ 885 4,333	△ 4,186 57,080	△ 4 209	△ 5,075 61,622	29,552,257	48,633,234
七年度	△ 860 4,418	△ 3,420 55,491	△ 2 145	△ 4,282 60,054	17,118,400	34,761,831
六年度	△ 796 4,440	△ 2,880 53,624	△ 2 145	△ 3,678 58,209	10,569,470	24,564,840
五年度	△ 667 4,391	△ 2,229 52,125	△ 1 114	△ 2,897 56,630	9,632,195	18,878,247
四年度	△ 628 4,259	△ 2,155 51,418	△ 2 100	△ 2,785 55,777	11,105,438	18,015,701
三年度	△ —	△ 2,717 55,789	△ —	△ 2,717 55,789	—	—
二年度	△ —	△ 2,373 55,947	△ —	△ 2,373 55,947	—	—
元年度	△ —	△ 2,127 54,226	△ —	△ 2,127 54,226	—	—
四十四年度	△ —	△ 2,220 51,403	△ —	△ 2,220 51,403	—	—
四十三年度	△ —	△ 2,035 53,026	△ —	△ 2,035 53,026	—	—
四十二年度	△ —	△ 1,757 52,314	△ —	△ 1,757 52,314	—	—
四十一年度	△ —	△ 1,730 51,122	△ —	△ 1,730 51,122	—	—
四十年	△ —	△ 1,575 50,009	△ —	△ 1,575 50,009	—	—

上				金額			稅額			
本島人	外國人	小		内地人	本島人	外國人	内地人	本島人	外國人	計
		甲	乙							
28,748,760	37,307,640	1,151,197	1,714,636	13,648,671	21,985,041	1,406	162,644	259,781	5,208	427,633
1,486,520	2,563,030	—	—	484,680	3,882,110	9,100	4,697	29,991	51	34,739
7,151,380	2,256,120	—	16,500	105,900	6,797,716	24,060	1,043	57,027	244	58,314
5,896,460	7,309,620	—	11,600	473,840	9,981,076	46,720	3,956	85,839	330	90,125
14,089,120	17,289,145	—	24,700	1,754,118	15,583,418	69,558	19,068	156,247	490	175,805
556,610	1,249,230	—	—	360,204	4,288,800	—	2,735	28,458	—	31,193
4,748,599	9,100,253	—	—	1,526,484	15,663,990	9,700	15,400	114,701	50	130,151
5,636,830	15,041,861	578,517	12,210	5,339,420	19,477,342	77,794	6,112 87,542	8,929 168,468	7 1,288	15,048 257,298
1,863,080	2,725,700	—	—	848,130	8,815,036	72,592	5,462	59,242	422	65,126
14,000	161,400	—	—	288,530	627,566	—	2,026	4,096	—	6,112
407,900	631,310	—	3,000	963,332	1,098,450	44,560	6,962	8,453	244	15,659
—	313,016	—	—	242,604	698,751	—	1,478	4,315	—	5,793
70,602,289	95,947,495	1,729,714	1,782,646	26,035,963	108,899,296	356,090	6,112 313,013	8,929 976,601	7 8,327	15,048 1,297,948
35,691,094	70,871,553	934,453	785,984	21,016,900	83,339,861	123,555	4,085 225,022	6,914 707,964	4 3,839	11,007 936,825
21,423,073	53,611,075	711,884	813,983	15,342,927	69,612,222	114,160	3,018 157,174	5,906 556,614	5 3,446	8,089 717,234
15,763,685	43,835,006	859,679	277,772	12,678,910	62,800,597	105,166	2,957 132,630	5,489 492,609	2,667 —	8,446 627,906
10,128,578	43,308,895	797,716	488,568	12,525,311	60,140,719	126,556	2,952 130,921	4,924 468,057	2,966 —	7,876 601,944
86,925,983	—	—	—	—	70,905,257	—	—	—	—	8,774
81,306,609	—	—	—	—	67,036,839	—	—	—	—	633,828
75,962,482	—	—	—	—	62,570,315	—	—	—	—	8,840
80,016,463	—	—	—	—	68,318,350	—	—	—	—	588,584
70,415,617	—	—	—	—	61,845,170	—	—	—	—	9,118
66,389,439	—	—	—	—	56,072,019	—	—	—	—	553,571
51,863,727	—	—	—	—	51,894,067	—	—	—	—	13,029
51,551,643	—	—	—	—	48,033,178	—	—	—	—	514,654











八年度

料理店業

廳名	營業人員				收入金額			建物賃借價格			從業者			稅額			
	內地人	本島人	外國人	計	內地人	本島人	外國人	內地人	本島人	外國人	內地人	本島人	外國人	內地人	本島人	外國人	計
臺北廳	101	28	—	129	102,518	24,058	—	7,685	1,028	—	215	26	—	21,682	4,628	—	26,310
宜蘭廳	18	3	—	21	10,060	1,520	—	551	30	—	50	—	—	3,206	218	—	3,424
桃園廳	1	9	—	10	280	1,540	—	25	74	—	4	—	—	160	183	—	343
新竹廳	11	11	—	22	7,160	4,917	—	308	111	—	39	11	—	1,876	843	—	2,719
臺中廳	20	71	10	101	12,020	18,430	3,400	852	757	133	61	51	—	4,094	3,302	793	8,189
南投廳	12	23	—	35	6,690	13,450	—	502	324	—	51	82	—	2,279	4,513	—	6,792
嘉義廳	34	83	—	117	18,080	34,681	—	1,173	1,084	—	77	251	—	5,669	10,560	—	16,229
臺南廳	52	53	1	106	49,446	46,780	900	2,965	1,351	20	116	86	—	11,311	9,227	204	20,802
阿緞廳	17	13	2	32	14,742	6,973	900	782	100	34	75	61	—	4,283	2,920	370	7,578
臺東廳	6	3	—	9	3,770	1,500	—	200	60	—	18	5	—	1,234	336	—	1,570
花蓮港廳	10	2	—	12	8,573	2,300	—	740	130	—	45	2	—	2,631	325	—	2,956
澎湖廳	5	2	—	7	1,244	130	—	104	9	—	3	—	—	414	21	—	435
合計	287	301	13	601	234,583	157,179	5,200	15,887	5,148	187	754	575	—	58,844	37,076	1,427	97,347
七年度	203	273	11	577	195,160	108,265	3,070	14,408	4,327	142	700	523	—	53,684	28,937	908	83,529
六年度	295	244	10	549	178,224	84,370	1,980	14,103	3,876	122	725	455	—	50,264	24,469	628	75,361
五年度	283	219	11	513	173,264	75,615	1,940	13,065	3,574	112	747	355	—	52,186	21,070	479	73,735
四年度	314	226	7	547	173,850	73,641	1,720	12,538	3,564	70	743	271	—	50,889	21,070	400	72,488
三年度	553	—	—	—	246,726	—	—	15,306	—	—	701	257	—	783	—	—	783
二年度	586	—	—	—	243,952	—	—	15,557	—	—	713	286	—	68,125	—	—	68,125
元年度	556	—	—	—	226,234	—	—	14,494	—	—	632	346	—	729	—	—	729
四十四年度	530	—	—	—	223,149	—	—	13,656	—	—	558	280	—	63,936	—	—	63,936
四十三年度	482	—	—	—	187,733	—	—	12,210	—	—	522	280	1	606	—	—	606
四十二年度	436	—	—	—	153,845	—	—	9,279	—	—	471	128	1	63,140	—	—	63,140
四十一年度	400	—	—	—	135,721	—	—	7,973	—	—	422	110	—	1,255	—	—	1,255
四十年	403	—	—	—	117,277	—	—	7,009	—	—	410	107	—	56,338	—	—	56,338

八年度

飲食店業

廳名	營業人員				收入金額			建物賃借價格			從業者			稅額			
	內地人	本島人	外國人	計	內地人	本島人	外國人	內地人	本島人	外國人	內地人	本島人	外國人	內地人	本島人	外國人	計
臺北廳	35	217	—	252	10,420	34,520	—	666	1,235	—	4	1	—	1,542	3,608	—	5,210
宜蘭廳	10	39	—	49	1,270	5,020	—	89	179	—	—	—	—	154	479	—	633
桃園廳	3	93	1	97	150	6,510	80	20	293	5	—	—	—	10	728	9	756
新竹廳	7	160	—	167	980	15,270	—	62	456	—	2	—	—	137	1,590	—	1,727
臺中廳	12	229	2	243	2,850	17,260	190	201	758	5	2	1	—	352	1,870	23	2,250
南投廳	4	42	—	46	700	5,960	—	47	204	—	4	—	—	96	608	—	704
嘉義廳	13	95	—	108	2,000	13,784	—	162	530	—	—	1	—	383	1,368	—	1,751
臺南廳	39	80	4	123	13,189	24,130	1,130	763	775	39	17	—	—	70	130	8	208
阿緞廳	13	73	—	86	2,980	8,290	—	150	316	—	—	—	—	306	842	—	1,148
臺東廳	2	16	—	18	710	1,630	—	45	88	—	—	—	—	50	181	—	231
花蓮港廳	11	19	1	31	2,920	4,250	240	196	199	15	3	—	—	389	476	45	910
澎湖廳	6	9	—	15	465	404	—	50	37	—	—	—	—	84	54	—	138
合計	155	1,078	8	1,241	39,534	137,037	1,640	2,451	5,136	64	28	7	—	5,319	14,470	204	19,993
七年度	166	979	7	1,152	30,531	98,796	1,650	2,279	4,345	79	19	3	—	4,567	10,673	219	15,459
六年度	176	925	7	1,108	27,222	81,731	1,360	2,217	4,034	98	31	5	—	5,235	9,290	194	14,719
五年度	218	897	9	1,124	34,355	73,442	1,720	3,362	3,868	107	41	6	—	6,106	9,062	198	15,306
四年度	259	838	9	1,106	35,721	66,257	1,525	3,973	3,754	90	51	7	—	6,718	7,936	235	13,889
三年度	1,051	—	—	—	93,370	—	—	6,939	—	—	39	3	—	169	—	—	169
二年度	1,033	—	—	—	85,165	—	—	6,469	—	—	29	3	—	13,216	—	—	13,216
元年度	997	—	—	—	79,098	—	—	5,975	—	—	24	3	—	176	—	—	176
四十四年度	938	—	—	—	79,752	—	—	5,747	—	—	23	3	—	12,664	—	—	12,664
四十三年度	846	—	—	—	71,433	—	—	4,902	—	—	29	3	—	1,175	—	—	1,175
四十二年度	733	—	—	—	62,916	—	—	4,098	—	—	21	3	—	11,849	—	—	11,849
四十一年度	672	—	—	—	54,994	—	—	3,166	—	—	7	14	—	246	—	—	246
四十年	639	—	—	—	47,151	—	—	2,842	—	—	10	8	—	10,016	—	—	10,016



八 年 度

請 資 業

縣 名	營 業 人 員				請 資 業						稅 額					
	土 木 勞 力 請 資		其 他 請 資		內 地 人		本 島 人		外 國 人		內 地 人		本 島 人		外 國 人	
	內 地 人	本 島 人	外 國 人	計	內 地 人	本 島 人	外 國 人	計	內 地 人	本 島 人	外 國 人	計	內 地 人	本 島 人	外 國 人	計
臺 北 廳	270	312	—	582	3,005,220	1,861,630	—	58,274	17,772	—	13,589	7,459	—	21,048		
宜 蘭 廳	50	82	—	132	820,830	177,290	—	6,990	6,074	—	3,384	634	—	4,018		
桃 園 廳	20	78	—	98	420,400	50,730	—	880	17,239	—	1,205	387	—	1,692		
新 竹 廳	61	133	—	194	452,170	144,530	—	6,018	19,383	—	1,479	903	—	2,442		
臺 中 廳	123	102	—	230	818,640	120,980	—	58,432	30,876	—	3,484	1,538	—	5,022		
南 投 廳	54	53	—	107	717,140	97,180	—	13,898	2,920	—	2,345	1,458	—	3,803		
嘉 義 廳	123	521	—	644	670,130	755,076	—	52,225	70,582	—	3,073	3,620	—	6,693		
鹿 南 廳	223	129	—	352	2,045,090	130,400	—	79,704	86,072	—	8,216	1,275	—	9,491		
阿 緘 廳	83	67	—	150	399,480	195,200	—	35,280	8,614	—	2,838	1,115	—	3,953		
臺 東 廳	29	4	—	33	108,600	5,600	—	6,800	—	—	416	30	—	446		
花 蓮 港 廳	50	12	—	62	507,200	16,170	—	8,640	1,750	—	1,779	100	—	1,879		
澎 湖 廳	11	27	—	38	65,116	99,860	—	930	1,319	—	334	318	—	652		
合 計	1,107	1,520	—	2,627	10,726,166	3,669,696	—	328,121	228,601	—	42,232	18,903	—	61,135		
七 年 度	1,135	1,466	—	2,601	8,663,370	3,670,611	—	283,890	195,282	—	32,840	28,682	—	61,522		
六 年 度	1,003	1,345	—	2,348	7,521,108	3,568,213	—	267,046	200,311	—	28,550	10,188	—	38,738		
五 年 度	1,084	863	—	1,947	7,074,431	1,441,176	—	254,473	170,909	—	26,850	9,009	—	35,859		
四 年 度	1,003	864	—	1,927	9,761,771	1,370,302	—	250,350	188,812	—	34,869	8,268	—	43,137		
三 年 度	9	1,899	—	1,908	11,789,920	—	—	404,421	—	—	574	49,576	—	50,150		
二 年 度	1	1,865	—	1,866	14,054,841	—	—	565,956	—	—	655	53,520	—	54,175		
元 年 度	3	1,775	—	1,778	10,418,880	—	—	331,110	—	—	507	40,205	—	40,712		
四 十 四 年 度	—	1,600	—	1,600	11,069,556	—	—	304,131	—	—	962	87,207	—	88,169		
四 十 三 年 度	—	1,439	—	1,439	8,345,769	—	—	257,827	—	—	409	28,115	—	28,524		
四 十 二 年 度	—	1,322	—	1,322	6,680,734	—	—	268,426	—	—	377	23,053	—	23,430		
四 十 一 年 度	—	1,240	—	1,240	6,770,434	—	—	211,596	—	—	214	22,341	—	22,555		
四 十 年 度	—	1,196	—	1,196	5,668,848	—	—	—	—	—	143	17,150	—	17,293		

八 年 度

周 旋 業

縣 名	營 業 人 員				報 償 金 額			稅 額				
	內 地 人		外 國 人		內 地 人		本 島 人		外 國 人		計	
	內 地 人	本 島 人	外 國 人	計	內 地 人	本 島 人	外 國 人	計	內 地 人	本 島 人	外 國 人	計
臺 北 廳	20	16	—	36	53,245	5,150	—	1,509	162	—	1,761	
桃 園 廳	—	2	—	2	—	220	—	—	13	—	13	
新 竹 廳	1	—	—	1	80	—	—	2	—	—	2	
臺 中 廳	6	10	—	16	4,146	1,190	—	133	42	—	175	
南 投 廳	—	6	—	6	—	1,050	—	—	35	—	35	
嘉 義 廳	5	1	—	6	2,090	800	—	108	30	—	138	
臺 南 廳	3	14	—	17	2,020	15,630	—	77	43	—	120	
阿 緘 廳	1	4	—	5	236	906	—	7	27	—	34	
花 蓮 港 廳	1	—	—	1	20	—	—	2	—	—	2	
澎 湖 廳	—	1	—	1	—	60	—	—	2	—	2	
合 計	37	54	—	91	61,837	25,006	—	1,928	43	—	2,754	
七 年 度	33	43	—	76	54,525	19,058	—	1,060	36	—	1,096	
六 年 度	29	42	—	71	47,775	9,256	—	4	3	—	7	
五 年 度	32	37	—	69	48,428	7,146	—	1,532	291	—	1,823	
四 年 度	30	33	—	63	42,494	9,971	—	6	2	—	8	
三 年 度	—	76	—	76	—	57,370	—	—	22	—	22	
二 年 度	—	77	—	77	—	43,465	—	—	19	—	19	
元 年 度	—	79	—	79	—	60,315	—	—	19	—	19	
四 十 四 年 度	—	75	—	75	—	53,510	—	—	28	—	28	
四 十 三 年 度	—	63	—	63	—	44,040	—	—	15	—	15	
四 十 二 年 度	—	56	—	56	—	39,990	—	—	14	—	14	
四 十 一 年 度	—	76	—	76	—	44,080	—	—	19	—	19	
四 十 年 度	—	50	—	50	—	42,946	—	—	18	—	18	

八年度

代理商業

廳名	營業人員				報償金額			稅額			
	內地人	本島人	外國人	計	內地人	本島人	外國人	內地人	本島人	外國人	計
臺北廳	39	8	4	51	111,902	11,890	38,015	3,846	418	1,141	5,400
宜蘭廳	5	1	—	6	1,650	300	—	77	13	—	90
桃園廳	5	1	—	6	248	50	—	7	19	—	26
新竹廳	19	13	—	32	2,210	4,540	—	70	155	—	225
臺中廳	21	10	—	31	3,791	18,798	—	118	669	—	787
南投廳	11	5	—	16	569	3,346	—	18	106	—	124
嘉義廳	15	13	—	28	4,216	11,061	—	154	332	—	486
臺南廳	41	17	—	58	143,597	7,583	—	77 <sup>內</sup> 4,446	15 <sup>內</sup> 271	—	92 <sup>內</sup> 4,717
阿緞廳	12	7	1	20	1,072	1,484	670	58	86	20	104
臺東廳	5	1	—	6	2,470	300	—	141	9	—	150
花蓮港廳	10	1	—	11	6,534	900	—	214	38	—	252
澎湖廳	4	4	—	8	600	367	—	18	15	—	33
合計	187	81	5	273	278,909	60,619	38,715	77 <sup>內</sup> 9,167	15 <sup>內</sup> 2,126	1,161 <sup>內</sup>	92 <sup>內</sup> 12,454
七年度	187	73	4	264	182,481	39,433	44,712	62 <sup>內</sup> 6,449	10 <sup>內</sup> 1,567	1,311 <sup>內</sup>	72 <sup>內</sup> 9,337
六年度	168	54	4	226	127,828	24,095	21,106	57 <sup>內</sup> 4,053	14 <sup>內</sup> 1,095	633 <sup>內</sup>	71 <sup>內</sup> 5,781
五年度	155	63	4	222	98,403	40,535	19,290	86 <sup>內</sup> 3,137	14 <sup>內</sup> 1,357	579 <sup>內</sup>	100 <sup>內</sup> 5,120
四年度	146	62	4	212	91,776	37,369	20,025	69 <sup>內</sup> 3,168	15 <sup>內</sup> 1,173	903 <sup>內</sup>	84 <sup>內</sup> 5,244
三年度		213			153,701			93 <sup>內</sup>			
二年度		175			138,991			81 <sup>內</sup>			
元年度		129			128,879			72 <sup>內</sup>			
四十四年度		116			127,563			148 <sup>內</sup> 3,975			
四十三年度		111			107,216			115 <sup>內</sup> 3,332			
四十二年度		104			102,965			104 <sup>內</sup> 3,193			
四十一年度		72			103,038			54 <sup>內</sup> 3,147			
四十年		71			73,164			62 <sup>內</sup> 2,257			

八年度

仲立業

廳名	營業人員				報償金額			稅額			
	內地人	本島人	外國人	計	內地人	本島人	外國人	內地人	本島人	外國人	計
臺北廳	7	20	—	27	7,360	24,160	—	261	842	—	1,100
桃園廳	—	1	—	1	—	140	—	—	4	—	4
新竹廳	1	—	—	1	300	—	—	9	—	—	9
臺中廳	3	1	—	4	13,476	300	—	441	9	—	450
嘉義廳	1	6	—	7	6,920	1,320	—	208	30	—	247
臺南廳	3	2	—	5	1,300	1,120	—	2 <sup>內</sup> 97	3 <sup>內</sup> 36	—	5 <sup>內</sup> 133
阿緞廳	2	—	—	2	210	—	—	6	—	—	6
合計	17	30	—	47	29,566	27,040	—	2 <sup>內</sup> 1,025	3 <sup>內</sup> 930	—	5 <sup>內</sup> 1,955
七年度	14	23	—	37	7,988	6,300	—	3 <sup>內</sup> 266	3 <sup>內</sup> 707	—	6 <sup>內</sup> 973
六年度	5	23	—	28	2,316	14,317	—	2 <sup>內</sup> 83	2 <sup>內</sup> 518	—	4 <sup>內</sup> 631
五年度	4	23	—	27	1,530	10,363	—	3 <sup>內</sup> 61	5 <sup>內</sup> 527	—	8 <sup>內</sup> 588
四年度	7	27	—	34	1,040	10,471	—	2 <sup>內</sup> 49	4 <sup>內</sup> 465	—	6 <sup>內</sup> 514
三年度		42			15,438				4 <sup>內</sup> 999		
二年度		55			24,922				2 <sup>內</sup> 1,793		
元年度		88			26,833				14 <sup>內</sup> 1,479		
四十四年度		88			26,096				2 <sup>內</sup> 785		
四十三年度		113			34,812				22 <sup>內</sup> 1,067		
四十二年度		124			43,761				36 <sup>內</sup> 1,349		
四十一年度		170			50,713				33 <sup>內</sup> 1,554		
四十年		206			63,401				39 <sup>內</sup> 1,941		

廳名	營業人員				報價金額			稅額			
	內地人	本島人	外國人	計	內地人	本島人	外國人	內地人	本島人	外國人	計
臺北廳	40	53	7	100	420,494	148,660	95,268	13,354	6,708	2,858	22,920
宜蘭廳	3	—	—	3	19,610	—	—	588	—	—	588
桃園廳	—	9	—	9	—	3,030	—	—	110	—	110
新竹廳	2	5	—	7	12,478	5,240	—	374	224	—	598
臺中廳	23	50	—	73	104,366	73,428	—	3,256	2,851	—	6,107
南投廳	—	2	—	2	—	776	—	—	53	—	53
嘉義廳	2	57	—	59	27,760	45,241	—	1,376	1,672	—	3,048
臺南廳	14	81	—	95	277,970	81,781	—	743	143	—	886
								9,205	2,858	—	12,058
阿緞廳	4	8	—	12	41,388	6,990	—	1,242	202	—	1,534
花蓮港廳	1	—	—	1	36	—	—	1	—	—	1
澎湖廳	1	22	—	23	12,390	14,348	—	372	436	—	808
合計	90	287	7	384	916,492	379,550	95,268	743	143	2,858	886
								29,768	15,199	—	47,825
七年度	71	280	7	358	669,811	265,781	72,624	677	94	2,179	771
								23,680	9,214	—	35,073
六年度	73	272	7	352	608,750	220,337	64,095	524	77	1,922	601
								19,188	8,025	—	29,135
五年度	61	260	7	331	508,511	200,071	59,983	510	77	1,709	592
								16,007	7,438	—	25,244
四年度	55	250	7	318	415,555	505,866	51,983	161	74	1,814	235
								13,135	7,808	—	22,757
三年度		388				732,843			250		24,969
二年度		312				679,342			260		23,858
元年度		292				658,749			247		31,287
四十四年度		261				626,670			281		19,081
四十三年度		269				626,392			352		19,144
四十二年度		236				365,455			203		11,166
四十一年度		158				336,815			209		10,313
四十年度		162				276,869			182		8,488

廳名	營業人員				報價金額			稅額			
	內地人	本島人	外國人	計	內地人	本島人	外國人	內地人	本島人	外國人	計
臺北廳	8	—	—	8	4,800	—	—	171	—	—	171
新竹廳	1	—	—	1	190	—	—	5	—	—	5
南投廳	—	1	—	1	—	450	—	—	14	—	14
臺南廳	3	—	—	5	1,000	—	—	2	—	—	2
								33	—	—	33
合計	12	1	—	13	6,100	450	—	209	14	—	223
七年度	11	—	—	11	4,702	—	—	2	—	—	2
								161	—	—	161
六年度	11	—	—	11	5,020	—	—	2	—	—	2
								163	—	—	163
五年度	11	—	—	11	5,280	—	—	2	—	—	2
								196	5	—	201
四年度	14	1	—	15	4,344	90	—	154	3	—	157
三年度											
二年度											
元年度											
合計		10				4,880				315	
		7				5,480				164	
		4				2,650				2	99

廳名	營業人員				收入金額			稅額			
	內地人	本島人	外國人	計	內地人	本島人	外國人	內地人	本島人	外國人	計
臺北廳	4	3	—	7	410	1,220	—	5	12	—	17
嘉義廳	—	—	—	—	—	—	—	5	—	—	5
臺南廳	—	—	—	—	—	—	—	—	4	—	4
合計	4	3	—	7	410	1,220	—	5	16	—	21
七年度	7	4	—	11	572	1,650	—	5	1	—	25
									20	—	27
六年度	7	5	—	12	588	1,340	—	7	20	—	27
五年度	7	3	—	10	745	1,100	—	7	11	—	18
四年度	5	2	—	7	692	900	—	15	9	—	24
三年度		8				1,860				28	
二年度		4				1,030				11	
元年度		3				1,000				11	
四十四年度		4				1,120				12	
四十三年度		4				1,010				10	
四十二年度		3				510				5	
四十一年度		3				660				7	
四十年度		3				600				7	



八年度

製造業

廠名	營業人員				收入金額			稅額			
	內地人	本島人	外國人	計	內地人	本島人	外國人	內地人	本島人	外國人	計
臺北 總廠	480	1,230	4	1,764	6,849,703	15,687,440	400,944	23,930	55,602	1,203	80,735
臺北 分廠	36	165	—	201	1,997,020	2,645,210	—	6,700	8,811	—	15,517
桃園 總廠	22	411	8	441	538,010	3,612,340	4,300	2,008	11,147	13	13,168
桃園 分廠	09	1,222	10	1,294	3,274,595	3,150,600	6,100	15,848	13,047	20	28,915
中投 總廠	116	1,194	30	1,340	15,977,714	10,417,390	15,600	62,951	37,841	55	100,747
中投 分廠	43	315	—	358	4,155,835	1,445,080	—	16,387	5,735	—	22,122
嘉義 總廠	125	1,402	9	1,536	21,239,788	5,635,445	4,200	84,172	18,171	12	102,355
嘉義 分廠	238	1,354	—	1,592	18,168,674	6,137,800	—	2,321	1,074	—	3,395
阿緞 總廠	67	351	21	439	12,913,627	5,210,188	8,340	72,737	20,310	—	93,047
阿緞 分廠	26	40	—	66	515,250	57,880	—	49,827	15,314	36	65,177
花蓮 總廠	47	65	—	112	2,009,237	364,832	—	2,042	188	—	2,230
花蓮 分廠	18	177	—	195	47,935	306,270	—	8,715	1,242	1	9,958
合計	1,280	7,976	82	9,338	87,687,388	54,670,975	439,484	345,376	188,482	1,340	535,198
七年度	1,291	7,354	65	8,710	98,221,288	39,699,773	485,908	388,930	145,955	1,460	536,351
六年度	1,226	6,794	53	8,073	68,225,410	27,329,016	394,977	275,384	98,520	1,191	375,395
五年度	1,109	6,321	37	7,467	50,136,876	22,110,378	383,364	160,696	86,652	1,164	248,512
四年度	1,052	6,051	31	7,134	37,941,310	20,048,470	392,776	120,661	77,006	1,343	198,910
三年度		6,303				38,165,196			1,167		173,850
二年度		6,674				58,989,266			859		206,335
元年度		6,243				59,750,735			636		208,533
四十四年度		6,341				59,668,559			435		183,340
四十三年度		6,545				61,406,821			593		190,153
四十二年度		6,600				47,833,492			711		148,211
四十一年度		6,697				27,651,698			742		83,697
四十年		5,621				19,674,638			439		59,462

(2) 營業稅賦課標準表 共三 21

八年度

續業

廠名	營業人員				生產價額			稅額			
	內地人	本島人	外國人	計	內地人	本島人	外國人	內地人	本島人	外國人	計
臺北 總廠	94	163	5	262	4,590,710	1,249,970	22,171	5,107	1,374	22	6,503
臺北 分廠	6	48	—	54	20,080	337,460	—	76	458	—	534
桃園 總廠	4	7	—	11	178,720	40,180	—	181	44	—	225
中投 總廠	—	—	—	—	—	—	—	282	—	—	282
中投 分廠	1	—	—	1	5,000	—	—	5	—	—	5
嘉義 總廠	—	1	—	1	—	8,800	—	—	9	—	9
合計	105	219	5	329	4,803,510	1,636,410	22,171	5,651	1,885	22	7,558
七年度	98	233	5	336	4,450,077	1,707,160	85,517	6,251	2,371	97	8,719
六年度	83	198	4	285	2,576,341	937,390	81,100	5,081	1,104	82	6,267
五年度	80	160	5	245	1,154,380	583,570	21,254	4,223	631	21	4,875
四年度	101	163	—	264	4,005,030	457,720	—	4,035	520	—	4,555
三年度		136				3,855,107			3,941		3,941
二年度		263				4,097,765			4,375		4,375
元年度		254				3,722,875			3,759		3,759
四十四年度		265				3,729,883			3,730		3,730
四十三年度		219				3,327,451			3,327		3,327
四十二年度		233				2,866,455			2,867		2,867
四十一年度		210				3,230,557			3,231		3,231
四十年		170				2,116,123			2,116		2,116

八年度

印刷業

廠名	營業人員				收入金額			稅額			
	內地人	本島人	外國人	計	內地人	本島人	外國人	內地人	本島人	外國人	計
臺北 總廠	20	19	—	45	207,102	41,840	—	1,541	213	—	1,754
宜蘭 總廠	1	1	—	2	2,000	12,000	—	10	60	—	70
桃園 總廠	—	1	—	1	—	4,740	—	—	24	—	24
新竹 總廠	3	5	—	8	15,300	12,400	—	77	64	—	141
臺中 總廠	10	12	—	22	66,200	31,630	—	331	188	—	519
南投 總廠	—	2	—	2	—	12,800	—	—	64	—	64
嘉義 總廠	1	6	—	7	22,000	8,300	—	110	44	—	154
臺南 總廠	12	9	—	21	97,650	19,040	—	51	9	—	60
阿緞 總廠	3	2	—	5	12,030	2,760	—	60	18	—	78
臺東 總廠	1	—	—	1	6,400	—	—	32	—	—	32
花蓮 總廠	5	—	—	5	15,860	—	—	70	—	—	70
澎湖 總廠	1	—	—	1	5,000	—	—	25	—	—	25
合計	63	57	—	120	539,592	145,510	—	51	9	—	60
七年度	64	51	—	118	449,062	96,568	—	41	6	—	47
六年度	70	49	—	119	426,928	67,794	—	2,454	527	—	2,981
五年度	60	45	—	111	361,040	63,440	—	43	7	—	50
四年度	66	40	—	106	345,320	67,855	—	2,307	459	—	2,766
三年度		104				391,744		34	7	—	41
二年度		101				370,988		1,950	418	—	2,368
元年度		95				337,569		31	7	—	38
四十四年度		82				337,008		1,829	457	—	2,286
四十三年度		69				316,290		—	—	—	38
四十二年度		66				307,010		—	—	—	38
四十一年度		55				232,266		—	—	—	38
四十年		49				214,038		—	—	—	38



(3) 雜種稅賦課標準表 3

八年度

遊藝師匠

廳名	人			稅額			
	內地人	本島人	外國人	內地人	本島人	外國人	計
臺北廳	14	15	—	87	84	—	171
臺北廳	—	—	—	6	—	—	6
臺北廳	1	1	—	6	6	—	12
臺北廳	3	4	—	15	21	—	36
臺北廳	1	—	—	12	—	—	12
嘉義廳	2	7	—	12	42	—	54
嘉義廳	0	8	—	42	48	—	108
嘉義廳	—	1	3	6	6	18	12
嘉義廳	1	—	—	6	—	—	6
嘉義廳	—	—	—	6	—	—	6
合計	28	36	3	198	207	18	423
七六五四	23	29	3	210	171	15	396
七六五四	28	18	1	165	123	3	291
七六五四	20	22	—	189	129	—	318
七六五四	27	19	—	165	153	—	318
三二四	—	41	—	—	312	—	312
三二四	—	51	—	—	360	—	360
三二四	—	52	—	—	248	—	248
三二四	—	42	—	—	195	—	195
四四四	—	33	—	—	132	—	132
四四四	—	33	—	—	132	—	132
四四四	—	29	—	—	114	—	114
四四四	—	28	—	—	114	—	114

(3) 雜種稅賦課標準表 4

八年度

遊藝稼人

廳名	內地人			本島人	外國人		稅額			
	十三年以上	十三年未滿	十三年以上		十三年未滿	內地人	本島人	外國人	計	
	臺北廳	23	—	—	124					7
臺北廳	—	—	—	2	—	—	—	—	13	
臺北廳	—	—	—	15	3	—	—	—	61	
臺北廳	—	—	—	12	—	—	—	—	35	
嘉義廳	1	—	—	113	2	—	—	—	335	
嘉義廳	—	—	—	13	—	—	—	—	40	
嘉義廳	1	—	—	80	—	—	—	—	240	
嘉義廳	2	—	—	86	5	—	—	—	288	
嘉義廳	—	—	—	35	—	—	—	—	100	
嘉義廳	1	—	—	2	—	—	—	—	9	
嘉義廳	1	—	—	2	1	—	—	—	45	
嘉義廳	2	—	—	—	—	—	—	—	5	
合計	31	—	—	484	18	—	—	—	1,831	
七六五四	45	1	—	401	23	—	—	—	1,765	
七六五四	23	2	—	445	14	—	—	—	1,811	
七六五四	40	4	—	403	14	—	—	—	1,786	
七六五四	41	2	—	406	15	—	—	—	1,702	
三二四	—	2	—	406	10	—	—	—	1,070	
三二四	—	—	—	387	13	—	—	—	1,733	
三二四	—	—	—	373	14	—	—	—	1,801	
三二四	—	—	—	393	11	—	—	—	1,188	
四四四	—	2	—	368	15	—	—	—	1,175	
四四四	—	—	—	374	12	—	—	—	1,150	
四四四	—	1	—	371	5	—	—	—	1,030	
四四四	—	—	—	401	18	—	—	—	1,153	

(3) 雜種稅賦課標準表 5

八年度

俳優

廳名	內地人			本島人	外國人		稅額			
	十三年以上	十三年未滿	十三年以上		十三年未滿	內地人	本島人	外國人	計	
	臺北廳	21	—	—	66					5
臺北廳	—	—	—	30	—	—	—	—	365	
臺北廳	—	—	—	11	—	—	—	—	168	
臺北廳	—	—	—	24	—	—	—	—	85	
臺北廳	3	—	—	75	2	—	—	—	110	
臺北廳	—	—	—	2	—	—	—	—	10	
嘉義廳	—	—	—	31	—	—	—	—	165	
嘉義廳	—	—	—	37	6	—	—	—	180	
嘉義廳	—	1	—	1	—	—	—	—	130	
嘉義廳	—	—	—	—	—	—	—	—	5	
嘉義廳	—	—	—	—	—	—	—	—	5	
合計	24	1	—	277	13	5	—	—	470	
七六五四	11	1	—	256	5	—	—	—	1,547	
七六五四	8	—	—	205	6	—	—	—	1,593	
七六五四	11	—	—	262	13	6	—	—	1,449	
七六五四	15	—	—	217	3	—	—	—	1,355	
三二四	9	1	—	221	—	—	—	—	1,905	
三二四	9	—	—	174	16	2	—	—	1,920	
三二四	19	—	—	146	9	—	—	—	2,030	
三二四	19	—	—	149	12	3	—	—	1,070	
四四四	30	—	—	154	28	—	—	—	1,350	
四四四	41	—	—	158	12	—	—	—	1,320	
四四四	27	—	—	126	—	—	—	—	900	
四四四	20	—	—	132	—	—	—	—	860	

(3) 雜種稅賦課標準表 6

八年度

藝妓

廳名	內地人			本島人	外國人		稅額			
	十三年以上	十三年未滿	十三年以上		十三年未滿	內地人	本島人	外國人	計	
	臺北廳	329	18	—	67					—
臺北廳	20	1	—	—	—	—	—	—	5,043	
臺北廳	—	—	—	—	—	—	—	—	42	
臺北廳	—	—	—	—	—	—	—	—	12	
臺北廳	20	—	—	7	—	—	—	—	420	
嘉義廳	68	4	—	24	3	—	—	—	1,980	
嘉義廳	17	1	—	7	2	—	—	—	690	
嘉義廳	79	2	—	96	5	—	—	—	6,852	
嘉義廳	199	12	—	131	8	—	—	—	11,172	
嘉義廳	35	1	—	24	1	—	—	—	1,524	
嘉義廳	7	—	—	1	—	—	—	—	558	
嘉義廳	21	—	—	2	—	—	—	—	2,166	
合計	818	39	—	359	19	2	—	—	62,601	
七六五四	735	37	—	337	12	—	—	—	22,071	
七六五四	675	32	—	192	12	2	—	—	14,332	
七六五四	731	25	—	152	8	1	—	—	11,475	
七六五四	740	23	—	125	6	—	—	—	11,997	
三二四	736	23	—	174	4	—	—	—	71,136	
三二四	742	32	—	210	21	—	—	—	72,934	
三二四	713	33	—	228	19	—	—	—	69,483	
三二四	618	33	—	195	18	—	—	—	60,372	
四四四	565	33	—	171	29	—	—	—	54,936	
四四四	478	20	—	135	15	—	—	—	45,396	
四四四	447	23	—	123	12	—	—	—	42,800	
四四四	403	13	—	87	2	—	—	—	36,180	



(3) 雜種稅賦課標準表 7

廠名	人			稅額			
	內地人	本島人	外地人	內地人	本島人	外國人	計
北廠	3	—	—	28	—	—	28
合計	3	—	—	28	—	—	28
七六五四	2	—	—	24	—	—	24
年年年	2	—	—	24	—	—	24
度度度	2	—	—	30	—	—	30
度度度	3	—	—	32	—	—	32
三二元四	4	—	—	—	37	—	—
年年年	2	—	—	—	19	—	—
度度度	1	—	—	—	12	—	—
度度度	1	—	—	—	12	—	—
四四四	1	—	—	—	12	—	—
十	2	—	—	—	24	—	—
三二一	1	—	—	—	12	—	—
年年年	1	—	—	—	12	—	—
度度度	1	—	—	—	12	—	—

(3) 雜種稅賦課標準表 8

廠名	場數					稅額
	一等	二等	三等	四等	五等	
北廠	12	6	4	2	—	6,000
北廠	2	1	3	1	—	920
北廠	4	3	—	—	—	650
合計	10	4	1	2	—	2,240
北廠	21	9	21	6	5	11,755
北廠	4	—	2	1	—	1,345
北廠	23	6	6	2	5	10,285
合計	17	9	12	2	1	7,515
北廠	7	—	2	2	—	2,660
北廠	—	—	1	—	—	20
北廠	1	1	—	—	—	450
北廠	1	—	—	—	—	400
合計	102	39	52	17	12	44,240
七六五四	100	45	46	23	—	39,100
年年年	90	44	48	20	—	36,945
度度度	85	39	39	32	—	32,960
度度度	80	44	33	36	—	32,245
三二元四	81	49	42	28	—	30,755
年年年	74	42	51	30	—	23,574
度度度	56	37	44	34	—	21,864
度度度	55	40	30	37	—	21,606
四四四	54	33	39	33	—	19,308
十	49	33	44	34	—	17,232
三二一	42	30	36	38	—	14,724
年年年	43	24	35	35	—	12,840

(3) 雜種稅賦課標準表 9

廠名	日數		稅額
	一等	二等	
北廠	887	125	2,789
北廠	—	49	49
北廠	5	39	54
合計	139	382	690
北廠	393	458	1,637
北廠	—	274	275
北廠	403	130	1,339
北廠	610	46	1,894
北廠	150	119	569
北廠	12	—	36
北廠	75	10	296
合計	2,680	1,532	9,576
七六五四	2,284	1,544	8,369
年年年	1,728	1,011	6,140
度度度	2,349	987	8,035
度度度	1,541	910	5,538
三二元四	1,824	732	6,307
年年年	2,319	769	7,711
度度度	2,226	473	7,151
度度度	2,323	317	7,286
四四四	2,010	267	6,315
十	2,170	103	3,913
三二一	1,065	315	3,510
年年年	1,046	305	3,443

(3) 雜種稅賦課標準表 10

廠名	日數			稅額
	一等	二等	三等	
北廠	155	192	110	635
北廠	26	48	—	60
北廠	—	90	7	46
合計	37	131	6	156
北廠	167	359	17	497
北廠	16	41	—	39
北廠	110	112	115	260
合計	171	469	38	504
北廠	41	121	7	124
北廠	28	25	—	41
北廠	40	79	—	87
合計	4	10	—	9
合計	795	1,677	300	2,458
七六五四	594	2,962	683	2,411
年年年	484	2,175	1,406	1,930
度度度	470	2,405	1,891	2,019
度度度	396	3,257	1,806	2,374
三二元四	528	2,607	1,423	3,483
年年年	707	2,522	1,098	2,407
度度度	623	2,199	1,308	2,096
度度度	445	1,759	770	1,582
四四四	556	1,075	286	1,484
十	129	710	194	525
三二一	201	655	295	663
年年年	238	422	287	529

(3) 雜種稅賦課標準表 11

△印紙業者ナリ  
遊技場

八年度

廳名	突		其 他		稅 額
	臺 數	納稅人員	種 類 數	納稅人員	
臺北廳	5	6	14	8	238
	—	—	4	4	26
臺南廳	6	4	23	23	270
	3	3	12	8	101
彰化廳	9	8	75	72	546
	—	—	34	31	472
南投廳	4	3	3	1	104
	1	1	1	1	41
花蓮廳	2	1	—	—	6
	—	—	—	—	—
合 計	30	26	167	150	1,816
七六五四三二	33	27	154	131	1,840
	35	29	159	129	2,035
	31	25	202	163	2,064
	21	17	234	189	2,305
	29	23	281	209	2,219
	28	21	215	156	1,907
	—	—	—	—	—
元 年 度	12	7	200	2	1,671
四 十 四 年 度	7	4	201	9	1,374
四 十 三 年 度	82	65	130	151	1,707
四 十 二 年 度	69	53	94	126	1,476
四 十 一 年 度	62	48	59	91	1,125
四 十 年 度	55	43	50	58	969

(3) 雜種稅賦課標準表 12

入 寄 席

八年度

廳 名	日 數	稅 額
臺北廳	752	381
合 計	752	381
七六五四	836	443
	939	495
	996	499
	1,051	526
三二元四	751	376
	500	280
	552	276
	525	263
四十四四	202	151
	230	120
	302	151
	204	102

(3) 雜種稅賦課標準表 13

八年度

船 筏

廳 名	課 稅 標 準						稅 額
	汽 船	四 洋 船	日 本 形 及 支 那 形 船	長 三 間 以 上 之 船	長 三 間 以 下 之 船	長 三 間 未 滿 之 船	
臺北廳	1,373	93	106,145	474	1,235	—	7,035
	—	—	9,778	71	242	—	658
臺南廳	—	—	3,709	2	—	4	199
	—	—	5,059	1	1	1,173	499
彰化廳	—	—	3,238	—	1	1,430	395
	—	—	274	—	—	139	33
南投廳	—	—	5,909	—	—	1,573	770
	3,423	793	50,355	10	415	10,028	6,510
花蓮廳	—	—	3,248	1	39	2,786	660
	—	—	296	4	149	—	95
澎湖廳	—	—	964	2	57	—	83
	11	124	12,109	5	1,250	—	1,339
合 計	4,807	1,010	201,084	570	3,389	17,129	18,336
七 年 度	4,039	1,166	191,653	553	3,342	17,425	17,155
六 年 度	847	1,201	181,399	543	3,416	17,800	15,248
五 年 度	818	1,211	166,389	503	3,500	17,308	14,979
四 年 度	1,131	689	163,224	481	3,612	17,562	15,325
三 年 度	1,082	703	173,886	400	3,719	18,040	15,594
二 年 度	1,074	647	179,601	386	3,805	19,095	16,055
元 年 度	994	648	176,452	341	3,749	20,036	16,488
四 十 四 年 度	1,990	648	179,955	330	3,937	20,682	14,847
四 十 三 年 度	988	221	165,835	312	3,764	21,916	13,554
四 十 二 年 度	1,229	231	161,008	294	4,124	8,828	15,467
四 十 一 年 度	1,552	310	158,673	269	4,042	21,727	13,659
四 十 年 度	1,568	32	153,556	243	3,860	22,024	13,274

(3) 雜種稅賦

廳名	馬車				人力車			自轉車
	用		營		白	用	營	
	一頭立	三頭立	一頭立	二頭立				
蓬北廳	1	—	—	—	302	1,309	7,641	
宜南廳	—	—	—	—	1	20	885	
桃南廳	—	—	—	—	—	29	991	
新竹廳	—	—	—	—	6	86	444	
臺中廳	—	—	—	—	21	302	3,076	
南投廳	—	—	—	—	5	25	377	
嘉義廳	—	—	—	1	14	209	3,580	
臺南廳	—	—	—	—	48	738	4,055	
阿緞廳	—	—	—	—	4	104	4,187	
臺東廳	—	—	—	—	1	3	122	
花蓮廳	—	—	—	—	2	11	302	
澎湖廳	—	—	—	—	—	—	19	
合計	1	—	—	1	404	2,836	25,479	
七年度	1	—	—	3	325	2,727	19,121	
六年度	2	—	—	1	304	2,568	13,998	
五年度	—	—	—	1	298	2,518	10,868	
四年度	1	—	—	1	274	2,481	8,571	
三年度	1	—	—	—	277	2,540	6,651	
二年度	1	—	—	—	284	2,596	5,407	
元年度	1	—	—	—	276	2,534	3,768	
四十四年度	2				2,664			
四十三年度	5				2,552			
四十二年度	1				2,365			
四十一年度	1				2,440			
四十年度	1				1,967			

課標準表 14

自働車	鐵道標準車				軌道塞車	荷準車			稅額
	車	貨		無蓋		一等	二等	三等	
		有蓋	無蓋						
24	—	—	—	6	2,147	5	94	4,708	26,258
2	—	—	—	220	984	28	2	113	3,228
—	—	—	—	—	1,010	10	2,077	76	7,228
1	—	—	—	294	2,442	330	436	133	6,731
—	41	26	2,066	2,169	4,546	1,402	433	34,337	
—	11	5	635	1,700	912	278	41	7,803	
2	72	71	3,783	318	6,393	9,583	375	61,347	
8	17	5	1,766	1,441	9,722	3,250	643	60,794	
—	11	15	1,066	96	4,197	4,550	110	36,176	
—	4	9	100	53	1	462	27	1,493	
—	—	—	—	423	101	1,422	113	4,614	
—	—	—	—	—	—	871	53	1,838	
37	156	131	9,936	12,788	26,251	24,427	6,829	251,997	
23	159	126	9,503	12,133	22,433	23,936	5,825	231,408	
7	144	114	8,922	10,239	20,084	23,727	5,455	198,612	
8	140	108	8,785	8,977	13,052	23,299	5,426	183,084	
8	135	103	8,645	8,453	10,455	23,599	5,549	173,628	
6	132	100	8,415	7,596	15,753	24,555	5,709	170,690	
6	99	70	7,666	7,235	15,312	26,176	5,616	167,520	
5	97	47	7,576	6,757	14,054	27,885	5,657	160,079	
—	—	—	—	—	12,417	29,127	4,092	123,562	
—	—	—	—	—	10,112	29,379	3,455	111,998	
—	—	—	—	—	7,048	23,535	3,210	96,181	
—	—	—	—	—	5,053	27,939	2,841	86,030	
—	—	—	—	—	2,297	27,669	3,197	77,510	



(3) 雜種稅賦課標準表 15

八年度			額	
縣名	種	數	稅	額
蘇宜桃新	北園園竹中	應	464	977
		應	125	269
		應	155	314
		應	253	508
			674	1,406
南嘉新阿沙	投義南蘇湖	應	151	310
		應	561	1,176
		應	416	914
		應	181	387
			10	20
合 計		2,990		2,281
七六五四	年年年	度	3,040	6,320
		度	3,012	6,277
		度	2,992	6,314
		度	3,029	6,393
三三元四	年年年	度	3,071	6,500
		度	3,145	6,604
		度	3,142	6,669
		度	3,149	6,298
四四四四	年年年	度	3,180	6,360
		度	3,198	6,396
		度	3,182	6,364
		度	3,202	6,404

(3) 雜種稅賦課標準表 16

八年度			畜				額	
縣名	種	數	課 稅 標 準				稅	額
			牛	馬	豚	羊		
蘇宜桃新	北園園竹中	應	1,739	—	132,315	2,975	226,610	
		應	128	1	34,148	637	57,094	
		應	1,201	—	47,527	2,636	83,750	
		應	639	—	72,160	8,865	120,511	
						397,780		
南嘉新阿沙	中投義南	應	2,140	—	141,896	13,603	58,009	
		應	305	—	34,450	863	230,823	
		應	2,930	—	134,986	14,357	220,831	
		應	2,098	—	128,461	7,701	127,517	
						5,552		
阿蘇花彭	東港湖	應	1,098	—	74,884	1,977	5,552	
		應	176	—	2,976	178	14,072	
		應	477	1	7,555	181	8,022	
		應	466	—	3,934	170		
合 計		13,387	2	815,292	53,143	1,416,177		
七六五四	年年年	度	18,354	3	755,063	54,250	1,205,625	
		度	28,513	2	771,002	50,550	1,248,034	
		度	35,703	5	761,463	50,477	1,256,703	
		度	30,744	2	711,722	52,315	1,170,576	
三三元四	年年年	度	29,719	7	634,257	58,424	761,306	
		度	35,347	6	702,296	61,455	791,505	
		度	44,567	7	698,436	57,410	805,265	
		度	35,072	9	649,993	51,335	735,566	
四四四四	年年年	度	25,344	2	698,180	59,515	766,726	
		度	16,701	7	585,259	41,150	631,017	
		度	13,441	9	613,920	50,790	656,053	
		度	15,056	11	573,978	48,107	618,539	

(4) 臺灣地方稅收入徵收表 其一

八年度

△印ハ減ナリ

科 目	豫算額	調定額及調定外課納額				豫算額=對 スル調定額 額及調定外 課納額増減	收 入 濟 額			缺 損 額			收入未済翌年度へ繰越			
		本 年 度 調定額	既 往 年 度 調定額	調定外 課納額	計		本 年 度 調定ノ分	既 往 年 度 調定ノ分	計	本 年 度 調定ノ分	既 往 年 度 調定ノ分	計	本 年 度 調定ノ分	既 往 年 度 調定ノ分	計	
收入經常部																
地方稅																
地 租 附 加 稅	1,514,056.000	1,545,696.690	11.920	142.510	1,545,851.120	31,795.120	1,545,778.840	11.920	1,515,790.760				60.360			60.360
家 業 稅	1,507,315.000	1,529,292.780		36.400	1,529,329.180	22,014.180	1,529,328.960		1,529,328.960	0.220		0.220				
營 業 稅	650,680.000	1,297,772.090	68.950	109.830	1,297,950.870	647,290.870	1,296,725.090	49.700	1,296,774.790	1,121.730	19.250	1,140.980	35.100			35.100
物 品 販 賣 業 稅	23,380.000	35,865.180			35,865.180	12,485.180	35,865.180		35,865.180							
行 販 業 稅	302.000	635.340			635.340	333.340	635.340		635.340							
保 險 業 稅	159.000	222.770			222.770	63.770	222.770		222.770							
無 貨 業 稅	49,236.000	134,383.060			134,383.060	85,147.060	134,364.460		134,364.460	18.600		18.600				
倉 庫 業 稅	448.000	2,867.480			2,867.480	2,419.480	2,867.480		2,867.480							
倉 庫 業 稅	69,171.000	271,459.490		0.600	271,460.090	202,289.090	271,452.590		271,452.590	7.500		7.500				
倉 庫 業 稅	30.000	36.000			36.000	6.000	36.000		36.000							
倉 庫 業 稅	73,133.000	87,752.580		6.000	87,758.580	14,625.580	87,758.580		87,758.580							
倉 庫 業 稅	18,817.000	23,306.960		8.150	23,315.110	4,498.110	23,314.360		23,314.360	0.750		0.750				
倉 庫 業 稅	71,558.000	97,333.060	10.600	6.110	97,349.770	25,791.770	97,331.570	4.500	97,336.070	7.600	6.100	13.700				
倉 庫 業 稅	14,511.000	19,983.260		1.100	19,991.060	5,480.660	19,955.150		19,955.150	35.410	1.100	36.510				
倉 庫 業 稅	40,800.000	61,122.530		7.500	61,135.010	19,335.010	61,092.100		61,092.100	32.110	7.500	39.610	3.300			3.300
倉 庫 業 稅	1,789.000	2,753.220		0.900	2,764.120	965.120	2,753.220		2,753.220		0.900	0.900				
倉 庫 業 稅	5,367.000	12,455.500			12,455.500	7,088.500	12,455.500		12,455.500							
倉 庫 業 稅	574.000	1,955.670			1,955.670	1,381.670	1,933.170		1,933.170	22.500		22.500				
倉 庫 業 稅	25,684.000	47,823.570		0.020	47,823.590	22,139.590	47,811.590		47,811.590	12.000		12.000				
倉 庫 業 稅	178.000	223.620			223.620	45.620	223.620		223.620							
倉 庫 業 稅	22.000	21.920			21.920	0.080	21.920		21.920							
倉 庫 業 稅	273,835.000	535,163.640	5.940	26.500	535,196.080	261,361.080	535,027.780	5.400	535,033.270	156.600	0.450	157.110	5.700			5.700
倉 庫 業 稅	5,231.000	7,556.690		0.500	7,557.190	2,326.190	7,557.190		7,557.190							
倉 庫 業 稅	2,464.000	3,685.780			3,685.780	1,221.780	3,676.780		3,676.780	9.000		9.000				
倉 庫 業 稅	1,281.000	1,657.830			1,657.830	376.830	1,638.930		1,638.930	18.900		18.900				
倉 庫 業 稅	1,328,630.000	2,646,036.090	94.990	171.190	2,646,302.270	1,317,672.270	2,644,720.420	59.690	2,644,780.110	1,442.760	35.300	1,478.060	44.100			44.100
雜 種 稅																
湯 理 稅	1,360.000	1,134.000			1,134.000	166.000	1,131.000		1,131.000	3.000		3.000				
湯 理 稅	12,620.000	12,846.000	12.500	4.000	12,862.500	242.500	12,777.000	7.500	12,784.500	67.000	5.000	72.000	6.000			6.000
湯 理 稅	293.000	423.000			423.000	130.000	420.000		420.000	3.000		3.000				
湯 理 稅	1,727.000	1,812.500	17.500		1,830.000	103.000	1,703.300	8.300	1,703.300	117.500	9.200	126.700				
湯 理 稅	2,004.000	2,137.500		2.500	2,140.000	46.000	2,075.000		2,075.000	65.000		65.000				
湯 理 稅	68,065.000	90,537.000		3.000	90,540.000	22,475.000	90,540.000		90,540.000							
湯 理 稅	27.000	28.000			28.000	1.000	28.000		28.000							
湯 理 稅	34,049.000	44,240.000			44,240.000	10,191.000	44,240.000		44,240.000							
湯 理 稅	6,585.000	9,576.000			9,576.000	2,991.000	9,576.000		9,576.000							
湯 理 稅	2,125.000	2,349.500			2,349.500	224.500	2,349.500		2,349.500							
湯 理 稅	2,087.000	1,812.500	2.000		1,814.500	272.500	1,810.500		1,810.500	1.500	2.000	3.500	0.500			0.500
湯 理 稅	506.000	376.000		5.000	381.000	125.000	381.000		381.000							
湯 理 稅	15,167.000	18,332.520	0.750	2.050	18,335.320	3,168.320	18,327.220	0.750	18,327.970	7.350		7.350				
湯 理 稅	184,837.000	251,959.000	4.000	41.500	252,004.500	67,167.500	251,694.000	1,000	251,695.000	298.500	3.000	301.500	8.000			8.000
湯 理 稅	6,322.000	6,281.000			6,281.000	41.000	6,273.000		6,273.000	8.000		8.000				
湯 理 稅	1,122,979.000	1,416,176.400			1,416,176.400	293,197.400	1,416,176.400		1,416,176.400							
湯 理 稅	1,460,783.000	1,860,020.920	36.750	58.050	1,860,115.720	399,332.720	1,859,493.520	17.550	1,859,511.170	570.850	19.200	590.050	14.500			14.500
湯 理 稅	5,810,784.000	7,581,046.480	143.660	408.150	7,581,598.290	1,770,814.290	7,579,321.840	89.160	7,579,411.000	2,013.830	54.500	2,068.330	118.960			118.960
雜 收 入																
拂 下 代 入	279,097.100	1,760,011.540			1,760,011.540	1,423,914.440	1,688,620.270		1,688,620.270				11,391.270			11,391.270
拂 下 代 入	228,390.830	233,916.650			233,916.650	5,525.820	233,916.650		233,916.650							
拂 下 代 入	4,535.000	17,674.350		0.930	17,675.330	13,140.330	17,675.330	3.700	17,675.330							
拂 下 代 入	1,701.000	14,713.750	3.700	0.800	14,718.250	13,017.250	14,700.960		14,700.960	6.970		6.970	6.620			6.620
拂 下 代 入	1,339.000	1,211.710			1,211.710	127.290	1,211.710		1,211.710							
拂 下 代 入	946.000	1,673.300			1,673.300	727.300	1,650.050		1,650.050	23.250		23.250				
拂 下 代 入	7,190.000	7,188.400		2.600	7,190.400	0.400	7,190.400		7,190.400							
拂 下 代 入		28,331.240			28,331.240	28,331.240	28,331.240		28,331.240							
拂 下 代 入	75,122.000	72,909.600	0.600		72,910.200	2,211.800	72,909.600		72,909.600	0.600	0.600	0.600				
拂 下 代 入	387.000	394.160			394.160	7.160	394.160		394.160							
拂 下 代 入	282.000	293.860			293.860	11.860	293.860		293.860							
拂 下 代 入	63,747.000	77,929.450			77,929.450	14,182.450	77,929.450		77,929.450							
拂 下 代 入	48,394.000	71,373.800		0.200	71,374.000	22,980.000	71,374.000		71,374.000							
拂 下 代 入	7,890.000	14,080.000			14,080.000	6,181.000	14,080.000		14,080.000							
拂 下 代 入	9,088.000	12,335.950			12,335.950	3,247.950	12,335.950		12,335.950							
拂 下 代 入	34,670.000	53,015.420			53,015.420	18,375.420	53,015.420		53,015.420							
拂 下 代 入	44.000	34.420			34.420	9.580	34.420		34.420							
拂 下 代 入	294,057.000	340,845.880	45.140	81.770	340,975.790	46,918.790	340,827.970	45.140	340,873.110	14.960		14.960	87.720			87.720
拂 下 代 入	139,786.000	122,305.860		12.340	122,318.200	17,467.800	121,896.860		121,896.860	7.780		7.780	413.560			413.560
拂 下 代 入		174,975.500			174,975.500	174,975.500	174,975.500		174,975.500							
拂 下 代 入																





(4) 地方税收入徴収表 其二

△印ハ減ナリ

種 別	年 次	課 算 額	課算額ニ對スル 調定額及課外納額		収入済額	缺 損 額	収入未済額
			調定額及課外納額	課算額ニ對スル 調定額及課外納額 増減			
		円	円	円	円	円	円
地租附加 税	八七年度	1,514,056.000	1,545,851.120	31,795.120	1,515,790.760	—	60,360
	八七年度	727,014.000	739,522.290	12,508.290	739,481.738	29,315	12,237
	八七年度	717,440.000	730,024.640	12,584.640	729,918.972	2,035	103,639
	八七年度	715,697.000	723,613.110	7,916.110	723,186.728	4,481	421,901
	四三年度	699,377.000	713,019.836	13,642.836	712,101.539	3,142	915,155
	四三年度	614,690.000	616,888.053	2,198.053	616,650.146	0.695	237,212
	四三年度	615,139.000	614,566.311	572.689	614,484.575	0.721	81,015
	四三年度	615,139.000	620,876.197	5,737.197	620,815.653	0.429	60,110
	四三年度	618,771.000	624,612.804	5,841.804	624,548.842	0.294	63,668
	四三年度	606,600.000	621,493.635	14,893.635	621,413.669	0.350	79,610
	四三年度	606,528.000	614,007.833	7,479.833	613,988.211	1,148	18,474
	四三年度	598,500.000	605,481.599	6,981.599	605,398.414	5,661	77,524
	四三年度	590,160.000	599,032.604	8,872.604	598,930.690	25,937	75,977
	四三年度	591,563.000	527,259.145	5,696.145	596,470.391	26,111	762,643
家 税	八七年度	1,507,315.000	1,529,329.180	22,014.180	1,529,329.180	0.220	—
	八七年度	1,427,539.000	1,439,537.890	11,998.890	1,439,535.800	2,090	—
	八七年度	1,361,742.000	1,371,563.700	9,821.700	1,371,544.110	6,710	12,830
	八七年度	1,329,086.000	1,315,330.350	16,244.350	1,344,325.600	12,510	492,240
	四三年度	1,202,414.000	1,283,888.030	81,474.030	1,283,603.820	3,190	281,020
	四三年度	1,333,836.000	1,343,746.580	9,910.580	1,343,736.170	6,110	4,300
	四三年度	1,220,916.000	1,312,190.001	91,274.001	1,307,254.721	21,800	4,913,480
	四三年度	1,181,370.000	1,282,212.637	100,842.637	1,274,093.301	0,360	8,118,976
	四三年度	1,167,918.100	1,265,630.249	97,712.149	1,250,273.249	2,790	9,354,210
	四三年度	1,105,136.400	1,214,222.960	49,086.560	1,206,065.105	3,030	8,154,825
	四三年度	1,109,971.230	1,132,933.933	22,962.703	1,125,688.328	3,070	7,242,535
	四三年度	1,016,440.675	1,056,385.531	9,944.856	1,051,059.416	2,500	5,323,615
	四三年度	1,010,554.000	1,049,053.510	38,499.510	1,046,210.675	0,810	3,742,125
	四三年度	953,055.569	965,907.860	13,852.291	962,877.194	15,101	3,015,565
物品販賣 業税	八七年度	650,680.000	1,297,950.870	647,270.870	1,296,774.790	1,140,980	35,100
	八七年度	622,986.000	936,834.420	313,848.420	935,794.750	960,680	68,950
	八七年度	580,464.000	717,236.280	136,772.280	716,234.170	872,370	129,740
	八七年度	531,806.000	627,906.190	96,100.190	626,346.760	1,518,440	40,990
	四三年度	543,290.000	601,945.500	58,655.500	600,174.710	1,386,740	384,050
	四三年度	682,042.000	633,834.400	48,207.600	632,113.975	1,546,005	174,420
	四三年度	447,931.000	539,222.495	141,291.495	537,265.260	1,538,525	418,710
	四三年度	448,001.000	533,399.509	105,398.509	551,501.995	824,940	970,565
	四三年度	380,963.000	492,019.330	111,056.330	491,013.855	478,205	527,270
	四三年度	352,274.000	453,136.535	100,862.535	452,552.960	508,375	75,200
	四三年度	349,287.000	400,707.401	51,420.401	400,233,696	303,435	170,270
	四三年度	334,083.000	369,301.725	35,218.725	369,041,140	249,710	10,575
	四三年度	339,039.200	368,385.934	29,346.734	367,990,064	339,775	56,695
	四三年度	322,986.000	345,490.520	22,504.520	345,231,870	251,150	7,500
酒類移入 業税	四四年度	41,086.000	66,517.600	25,431.600	66,517.600	—	—
	四三年度	51,098.000	63,916.060	12,818.060	63,916.060	—	—
	四二年度	52,454.000	53,794.280	1,340.280	53,794.280	—	—
	四一年度	41,305.000	54,348.950	12,983.950	54,348.950	—	—
四一年度	2,475.080	12,948.270	10,473.190	12,948.270	—	—	
銀行業税	八七年度	23,380.000	35,865.180	12,485.180	35,865.180	—	—
	八七年度	22,162.000	26,254.630	4,102.630	26,254.630	—	—
	八七年度	19,328.000	24,467.630	5,139.630	24,467.630	—	—
	八七年度	18,407.000	23,799.680	5,392.680	23,799.680	—	—
	四三年度	18,266.000	21,875.510	3,609.510	21,875.510	—	—
	四三年度	17,249.000	20,815.730	3,566.730	20,815.730	—	—
	四三年度	14,993.000	18,329.100	3,336.100	18,329.100	—	—
	四三年度	13,841.000	18,985.520	5,144.520	18,985.520	—	—
	四三年度	10,553.000	17,438.770	6,885.770	17,438.770	—	—
	四三年度	12,802.000	14,754.420	1,952.420	14,754.420	—	—
	四三年度	9,083.000	12,728.030	3,645.030	12,728.030	—	—
	四三年度	8,060.000	10,269.040	2,209.040	10,269.040	—	—
	四三年度	8,403.000	8,643.940	240.940	8,643.940	—	—
	四三年度	8,774.000	8,491.791	282.209	8,491.791	—	—

(4) 地方税收入徴収表 其二

△印ハ減ナリ

種別	年次	豫算額	調定済額及調定外誤納額	徴収額ニ對スル調定済額及調定外誤納額増減	収入済額	欠損額	収入未済額
保険業税	八七年度	302,000	635,340	333,340	635,340		
	八六年度	318,000	404,790	86,790	404,790		
	八五年度	296,000	323,130	27,130	323,130		
	八四年度	294,000	312,960	18,960	312,960		
	四三年度	211,070	271,650	60,650	271,650		
	四二年度	138,000	370,780	232,780	370,780		
	四一年度	69,000	294,600	225,600	294,600		
	四零年度	70,000	264,900	194,900	264,900		
	三九年度	46,000	75,000	29,000	75,000		
	四三年度	301,000	73,500	227,500	73,500		
	四二年度	60,000	59,700	9,700	59,700		
	四一年度	18,000	59,700	41,700	59,700		
	四零年度	11,000	18,840	7,840	18,840		
	三九年度	15,000	11,640	3,360	11,640		
無盡業税	八七年度	159,000	222,770	63,770	222,770		
	八六年度	149,000	182,060	33,060	182,060		
	八五年度	167,000	171,000	14,000	171,000		
貸付業税	八七年度	49,236,000	134,383,060	85,147,060	134,384,460	18,600	
	八六年度	43,484,000	71,564,400	28,080,400	71,557,650	6,750	
	八五年度	35,852,000	55,716,480	19,864,480	55,705,980	10,500	
	八四年度	32,621,000	51,967,150	19,346,150	51,959,000	8,150	
	四三年度	30,225,000	40,193,670	9,968,670	40,146,250	22,420	25,000
	四二年度	24,401,000	38,458,460	13,967,460	38,445,060	13,400	
	四一年度	19,898,000	34,569,290	14,671,290	34,555,990	4,350	8,950
	四零年度	15,822,000	30,035,125	14,213,125	30,018,245	8,660	8,220
	三九年度	11,204,000	26,110,715	14,906,715	26,105,215	5,500	
	四三年度	14,673,000	17,041,005	2,368,005	17,032,100	8,995	
	四二年度	7,841,000	16,577,360	8,736,360	16,535,790	3,660	8,520
	四一年度	7,176,000	9,073,735	1,897,735	9,068,465		5,270
	四零年度	7,370,900	7,795,435	424,535	7,791,685	3,750	
	三九年度	8,307,000	7,461,690	905,310	7,461,690		
物品貸付業税	四一年度	425,000	488,535	63,535	488,535		
	四零年度	365,290	501,420	136,130	501,295	0,125	
	三九年度	166,000	327,961	161,961	322,961	5,000	
倉庫業税	八七年度	448,000	2,867,480	2,419,480	2,867,480		
	八六年度	172,000	1,579,110	1,407,110	1,579,110		
	八五年度	102,000	920,900	818,900	920,900		
	八四年度	80,000	306,660	226,660	306,660		
	四三年度	131,000	120,010	10,990	120,010		
	四二年度	283,000	90,840	192,160	90,840		
	四一年度	142,000	119,390	22,610	119,390		
	四零年度	110,000	46,890	63,110	46,890		
	三九年度	117,000	225,700	108,700	225,700		
	四三年度	73,000	130,500	57,500	130,500		
	四二年度	98,000	73,200	24,800	73,200		
	四一年度	170,000	99,100	70,900	99,100		
	四零年度	190,000	183,600	6,400	183,600		
	三九年度	94,000	141,000	47,000	141,000		
運送業税	八七年度	69,171,000	271,460,090	202,289,090	271,452,590	7,500	
	八六年度	61,078,000	140,377,510	79,299,510	140,367,310	10,200	
	八五年度	55,108,000	84,112,710	29,004,710	84,103,510	9,200	
	八四年度	52,471,000	65,240,970	12,769,970	65,190,470	50,500	
	四三年度	48,793,000	53,748,490	9,955,490	53,595,610	92,680	60,260
	四二年度	41,701,000	60,033,690	18,332,690	59,977,890	55,800	
	四一年度	33,920,000	55,388,450	21,468,450	55,234,020	73,440	80,900
	四零年度	30,859,000	50,578,695	19,719,695	50,485,025		93,670
	三九年度	23,529,000	40,735,300	17,206,300	40,663,350	71,450	1,000
	四三年度	24,013,000	33,883,690	9,870,690	33,868,690	15,000	
	四二年度	21,207,000	27,238,395	6,031,395	27,234,695	1,200	2,500
	四一年度	18,599,000	23,061,540	4,462,540	23,060,040	1,500	
	四零年度	19,223,140	20,411,200	1,188,150	20,390,340	20,950	
	三九年度	17,769,000	16,366,278	1,402,722	16,366,278		

(4) 地方税收入徴収表 其二

△印ハ減ナリ

種別	年次	豫算額	調定済額及調定外誤納額	徴収額ニ對スル調定済額及調定外誤納額増減	収入済額	欠損額	収入未済額
席貸業税	八七年度	30,000	36,000	6,000	36,000		
	八六年度	50,000	18,480	31,520	18,480		
	八五年度	82,000	2,880	79,120	2,880		
	八四年度	137,000	23,130	108,870	23,130		
	四三年度	180,000	61,560	118,440	61,560		
	四二年度	174,000	60,550	113,450	60,550		
	四一年度	135,000	138,910	3,910	138,910		
	四零年度	105,000	233,250	128,250	233,250		
	三九年度	80,000	183,530	103,530	183,530		
	四三年度	59,000	120,600	61,600	120,600		
	四二年度	44,000	103,900	59,900	103,900		
	四一年度	63,000	64,040	1,040	64,040		
	四零年度	56,000	60,045	4,045	60,045		
	三九年度	126,000	125,240	760	125,240		
貸座敷業税	八七年度	73,133,000	87,758,580	14,625,580	87,758,580		
	八六年度	74,303,000	91,485,610	17,182,610	91,455,690	29,920	
	八五年度	75,553,000	75,776,120	223,120	75,776,120		
	八四年度	76,871,000	71,036,010	5,834,990	71,036,010		
	四三年度	76,197,000	73,373,410	2,823,590	73,269,810	103,600	
	四二年度	63,714,000	30,798,170	12,034,170	80,740,100	53,070	
	四一年度	62,234,000	84,098,380	21,864,380	83,917,350	125,160	55,870
	四零年度	61,336,000	78,157,550	16,821,550	78,099,150	58,400	
	三九年度	50,637,000	66,676,280	16,039,280	66,582,110	12,870	81,300
	四三年度	49,236,000	60,991,210	11,755,210	60,991,210		
	四二年度	43,152,000	57,637,770	14,485,770	57,637,770		
	四一年度	40,791,000	48,654,400	7,863,400	48,654,400		
	四零年度	40,885,000	44,216,161	3,361,161	44,246,161		
	三九年度	36,263,000	41,232,267	4,964,267	41,232,267		
旅人宿業税	八七年度	18,817,000	23,315,110	4,498,110	23,314,360	0,750	
	八六年度	19,053,000	20,692,460	1,639,460	20,679,140	13,320	
	八五年度	18,134,000	19,226,860	1,092,860	19,216,610	10,250	
	八四年度	17,470,000	18,692,760	1,222,760	18,673,090	14,430	5,240
	四三年度	16,510,000	18,807,850	2,297,850	18,736,220	53,730	15,900
	四二年度	14,377,000	19,915,550	5,538,550	19,790,300	121,950	3,300
	四一年度	12,207,000	18,677,335	6,470,335	18,610,195	42,190	24,950
	四零年度	11,447,000	16,816,755	5,369,755	16,772,815	30,660	13,280
	三九年度	9,130,000	14,162,590	5,032,590	14,151,190	8,300	3,100
	四三年度	10,064,000	12,151,530	2,087,530	12,136,600	14,930	
	四二年度	8,404,000	10,366,160	1,962,160	10,343,280	6,520	16,360
	四一年度	8,229,000	8,746,570	517,570	8,741,330	0,590	4,650
	四零年度	7,390,000	8,371,381	881,381	8,270,961	0,420	
	三九年度	6,325,000	7,149,124	824,124	7,147,407	1,717	
料理店業税	八七年度	71,558,000	97,349,770	25,791,770	97,336,070	13,700	
	八六年度	69,185,000	83,529,350	14,344,350	83,467,000	51,750	10,600
	八五年度	64,918,000	75,362,910	10,444,910	75,139,850	139,530	83,530
	八四年度	62,988,000	72,437,630	9,449,630	72,196,650	141,180	94,850
	四三年度	62,319,000	63,366,370	6,047,370	63,148,590	159,180	53,600
	四二年度	55,615,000	68,148,650	12,503,650	67,905,170	201,050	142,430
	四一年度	47,448,000	63,972,330	21,524,330	63,133,750	374,170	465,410
	四零年度	46,355,000	63,273,860	16,917,860	62,977,640	105,800	189,420
	三九年度	39,175,000	56,118,990	16,943,990	55,851,200	95,420	172,370
	四三年度	34,775,000	46,980,610	12,205,610	46,593,460	59,100	29,050
	四二年度	37,866,000	39,748,990	1,882,990	39,608,710	20,550	119,730
	四一年度	37,394,000	39,968,795	2,674,795	39,925,045	43,750	
	四零年度	34,499,000	38,175,736	3,676,736	38,159,616	16,120	
	三九年度	38,127,000	34,808,671	3,318,329	34,783,704	24,987	

△印ハ減ナリ

種別	年次	豫算額	調整額及調整外誤納額		収入済額	欠損額	収入未済額	
			調整額	調整外誤納額				
飲食店業税	八七年度	14,511.000	19,991.080	5,480.060	19,955.150	36.510	—	
	八六年度	13,992.000	15,460.680	1,468.680	15,431.950	27.630	1.100	
	八五年度	12,505.000	14,729.420	2,224.420	14,690.120	38.180	1.120	
	八四年度	11,815.000	15,301.840	3,486.840	15,176.860	114.830	10.150	
	四三年度	11,669.000	13,892.300	2,223.300	13,810.830	59.060	22.410	
	四二年度	10,576.000	13,216.650	2,640.650	13,046.380	150.990	19.280	
	四一年度	9,269.000	12,699.520	3,430.520	12,581.760	124.680	43.080	
	四零年度	8,597.000	11,863.160	3,266.160	11,737.840	73.520	51.800	
	三九年度	6,720.000	10,798.680	4,078.680	10,740.000	29.530	29.150	
	四三年度	6,883.000	9,356.790	2,673.790	9,323.210	33.580	—	
	四二年度	6,352.000	7,796.940	1,444.940	7,752.360	11.490	33.090	
	四一年度	6,127.000	6,383.120	256.120	6,370.840	10.640	1.640	
	四零年度	5,653.000	5,963.762	310.762	5,957.332	6.430	—	
	三九年度	4,742.000	5,593.927	851.927	5,574.942	18.935	—	
	精製業税	八七年度	40,800.000	61,135.010	19,335.010	61,092.100	39.610	3.300
		八六年度	42,335.000	61,025.220	18,690.220	60,940.180	77.560	7.500
八五年度		45,864.000	44,737.530	1,126.420	44,617.820	52.010	67.750	
八四年度		44,937.000	35,861.980	9,075.020	35,798.680	54.050	9.250	
四三年度		41,947.000	42,638.290	691.290	42,352.130	254.500	31.660	
四二年度		33,909.000	49,576.060	15,667.060	49,130.500	396.460	49.100	
四一年度		28,562.000	53,651.230	25,089.230	52,916.400	604.395	130.430	
四零年度		26,082.000	40,224.810	14,142.810	39,865.590	103.025	256.190	
三九年度		19,568.000	33,173.400	13,605.400	33,063.860	78.750	30.790	
四三年度		19,006.000	27,973.765	8,967.765	27,841.070	131.195	1.500	
四二年度		16,606.000	24,912.595	8,306.595	24,788.340	49.030	75.225	
四一年度		15,086.000	18,605.290	3,519.290	18,505.090	83.100	16.500	
四零年度		11,378.790	15,205.705	3,826.915	15,100.535	103.370	1.800	
三九年度		9,215.000	11,013.341	1,798.341	10,969.953	43.388	—	
周旋業税		八七年度	1,789.000	2,754.120	965.120	2,753.220	0.900	—
		八六年度	1,852.000	2,295.630	443.630	2,294.730	—	0.900
	八五年度	1,940.000	1,882.950	57.050	1,883.900	19.050	—	
	八四年度	2,131.000	1,821.570	309.430	1,787.700	33.870	—	
	四三年度	2,079.000	1,728.130	350.870	1,718.430	5.500	4.200	
	四二年度	1,735.000	2,080.500	345.500	2,058.300	22.200	—	
	四一年度	1,430.000	2,357.050	927.050	2,354.350	2.700	—	
	四零年度	1,500.000	2,373.480	873.480	2,320.080	53.400	—	
	三九年度	1,367.000	1,558.170	191.170	1,558.170	—	—	
	四三年度	1,420.000	1,317.210	111.790	1,317.210	—	—	
	四二年度	1,336.000	1,420.080	84.080	1,420.080	—	—	
	四一年度	1,356.000	1,357.725	1.725	1,353.225	4.500	—	
	四零年度	1,255.000	1,349.720	94.720	1,348.520	1.200	—	
	三九年度	637.000	1,208.100	571.100	1,203.100	—	—	
	代理商業税	八七年度	5,367.000	12,455.500	7,088.500	12,455.500	—	—
		八六年度	5,168.000	9,356.890	4,188.890	9,352.090	4.200	—
八五年度		4,916.000	5,783.810	867.810	5,783.810	—	—	
八四年度		4,788.000	5,121.310	333.310	5,121.310	—	—	
四三年度		4,519.000	5,244.740	725.740	5,241.140	3.600	—	
四二年度		4,002.000	5,156.940	1,154.940	5,153.640	3.300	—	
四一年度		3,627.000	5,118.945	1,491.945	5,105.535	9.300	3.510	
四零年度		3,590.000	4,873.590	1,283.590	4,863.823	—	9.765	
三九年度		2,806.000	3,591.295	785.295	3,591.295	—	—	
四三年度		2,621.000	3,487.270	866.270	3,487.270	—	—	
四二年度		2,172.000	3,789.710	1,617.710	3,789.710	—	—	
四一年度		2,120.000	2,515.295	395.295	2,515.295	—	—	
四零年度		1,684.000	2,090.860	406.860	2,090.860	—	—	
三九年度		1,287.000	1,923.834	636.834	1,923.834	—	—	

△印ハ減ナリ

種別	年次	豫算額	調整額及調整外誤納額		収入済額	欠損額	収入未済額	
			調整額	調整外誤納額				
仲立業税	八七年度	574.000	1,955.670	1,381.670	1,933.170	22.500	—	
	八六年度	690.000	973.260	283.260	973.260	—	—	
	八五年度	909.000	631.800	277.200	621.000	10.800	—	
	八四年度	1,330.000	588.330	741.670	588.330	—	—	
	四三年度	1,431.000	514.530	916.470	514.530	—	—	
	四二年度	1,327.000	999.240	327.760	968.040	31.200	—	
	四一年度	1,404.000	1,793.050	389.050	1,749.850	43.200	—	
	四零年度	1,899.000	1,479.210	419.790	1,478.910	—	0.300	
	三九年度	2,040.000	1,110.960	929.040	1,110.960	—	—	
	四三年度	1,679.000	1,457.360	221.640	1,457.360	—	—	
	四二年度	2,062.000	1,652.275	409.725	1,652.275	—	—	
	四一年度	2,428.000	2,070.375	357.625	2,070.375	—	—	
	四零年度	2,252.000	2,461.565	209.565	2,461.565	—	—	
	三九年度	1,710.000	2,131.560	421.560	2,131.560	—	—	
	間屋業税	八七年度	25,684.000	47,823.590	22,139.590	47,811.590	12.000	—
		八六年度	24,144.000	35,074.060	10,930.060	35,074.060	—	—
八五年度		22,537.000	29,137.010	6,600.010	29,128.610	8.400	—	
八四年度		22,075.000	25,247.040	3,172.040	25,181.790	65.250	—	
四三年度		21,713.000	22,766.730	1,043.730	22,744.730	12.000	—	
四二年度		17,887.000	24,969.250	7,082.250	24,753.250	215.100	0.900	
四一年度		14,648.000	23,857.770	9,211.770	23,678.920	148.800	30.050	
四零年度		11,933.000	21,286.635	9,353.635	21,270.795	15.840	—	
三九年度		9,819.000	20,167.015	10,348.015	20,167.015	—	—	
四三年度		11,103.000	11,853.365	750.365	11,858.365	—	—	
四二年度		8,766.000	11,915.475	3,149.475	11,915.475	—	—	
四一年度		8,732.000	8,769.490	37.490	8,769.490	—	—	
四零年度		7,533.800	8,634.900	1,101.100	8,634.900	—	—	
三九年度		8,491.000	7,589.899	901.101	7,589.899	—	—	
信託業税		八七年度	178.000	223.620	45.620	223.620	—	—
		八六年度	189.000	160.980	28.020	160.980	—	—
	八五年度	169.000	163.620	5.380	163.620	—	—	
	八四年度	152.000	200.730	48.730	200.730	—	—	
	四三年度	132.000	155.970	23.970	155.970	—	—	
	四二年度	98.000	214.800	116.800	214.800	—	—	
	四一年度	42.000	164.400	122.400	164.400	—	—	
	四零年度	—	99.300	99.300	99.000	—	—	
	八七年度	22.000	21.920	0.080	21.920	—	—	
	八六年度	23.000	25.260	2.260	25.260	—	—	
	八五年度	19.000	28.020	9.020	28.020	—	—	
	八四年度	16.000	18.850	2.850	18.850	—	—	
	四三年度	11.000	24.420	13.420	22.620	1.800	—	
	四二年度	10.000	28.100	18.100	28.000	—	—	
	四一年度	8.000	10.700	2.700	10.700	—	—	
	四零年度	8.000	11.000	3.000	11.000	—	—	
三九年度	6.000	11.760	5.760	11.760	—	—		
兩替業税	四三年度	7.000	8.660	1.660	8.660	—	—	
	四二年度	4.000	7.960	3.960	7.960	—	—	
	四一年度	4.000	6.960	2.960	6.960	—	—	
	四零年度	6.000	5.200	0.800	5.200	—	—	
	三九年度	41.000	8.520	32.480	8.520	—	—	
	製造業税	八七年度	273,835.000	535,196.080	261,361.080	535,033.270	157.110	5.700
		八六年度	206,791.000	536,350.830	329,559.830	536,317.390	27.500	5.940
		八五年度	192,829.000	375,396.680	182,567.680	375,332.890	59.950	4.340
		八四年度	185,577.000	248,515.740	62,938.740	248,439.570	74.070	2.100
		四三年度	207,902.000	193,012.930	8,989.070	198,672.890	161.870	78.170
		四二年度	192,920.000	173,849.815	19,070.185	173,602.895	231.040	15.880
		四一年度	158,747.000	206,569.335	47,822.335	206,289.810	196.900	82.625
		四零年度	124,806.000	206,567.965	81,761.965	206,146.775	101.115	320.095
		三九年度	78,983.000	211,465.845	132,482.845	211,276.650	79.455	109.740
		四三年度	64,865.000	162,443.050	97,578.050	162,332.035	109.935	0.480
		四二年度	56,352.000	102,704.085	46,352.085	102,639.120	23.010	41.955
四一年度		55,206.000	75,425.975	20,219.975	75,409.305	16.670	—	
四零年度		49,164.000	56,408.793	7,244.793	56,281.478	21.675	5.640	
三九年度		52,094.000	57,503.634	5,414.634	57,488.114	20.620	—	



(4) 地方税收入徴収表 其二

△印ハ減ナリ

種別	年次	豫算額	調定済額及調定外誤納額	繰上額ニ對スル調定済額及調定外誤納額増減	収入済額	欠損額	収入未済額
		Ⅲ	Ⅳ	Ⅴ	Ⅵ	Ⅶ	Ⅷ
礦業税	八七年度	5,231.000	7,557.190	2,326.190	7,557.190	—	—
	八六年度	4,456.000	8,718.870	4,262.870	8,718.870	—	—
	八五年度	4,075.000	6,267.540	2,192.540	6,267.070	—	—
	八四年度	3,822.000	4,875.070	1,053.070	4,875.540	—	—
	四三年度	3,872.000	4,554.550	682.550	4,554.550	—	—
	四二年度	3,410.000	3,941.050	531.050	3,940.800	0.250	—
	四一年度	3,227.000	4,374.940	1,147.940	4,374.440	0.500	—
	四零年度	3,070.000	3,759.050	689.050	3,758.550	—	0.500
	三九年度	2,588.000	3,486.220	897.220	3,484.220	1.000	—
	四三年度	2,200.000	2,913.550	713.550	2,913.550	—	—
	四二年度	2,140.000	3,286.585	1,146.585	3,286.585	—	—
	四一年度	2,284.000	2,173.080	110.920	2,173.080	—	—
	四零年度	2,159.000	2,307.220	148.220	2,307.220	—	—
三九年度	2,323.000	2,526.722	203.722	2,524.722	2.000	—	
印刷業税	八七年度	2,464.000	3,685.780	1,221.780	3,676.780	9.000	—
	八六年度	2,270.000	2,980.790	710.790	2,976.140	4.650	—
	八五年度	2,090.000	2,764.800	674.800	2,759.850	4.950	—
	八四年度	1,955.000	2,368.790	413.790	2,368.040	0.750	—
	四三年度	1,896.000	2,285.750	389.750	2,279.750	6.000	—
	四二年度	1,732.000	2,198.070	466.070	2,173.070	25.000	—
	四一年度	1,533.000	2,149.740	616.740	2,144.840	4.900	—
	四零年度	1,503.000	1,870.740	367.740	1,862.740	1.500	6.500
	三九年度	1,210.000	1,687.250	477.250	1,682.750	—	4.500
	四三年度	1,289.000	1,631.905	342.905	1,631.905	—	—
	四二年度	1,145.000	1,274.140	129.140	1,274.140	—	—
	四一年度	1,142.000	1,193.390	51.390	1,193.390	—	—
	四零年度	988.000	1,140.485	152.485	1,139.485	1.000	—
三九年度	661.000	925.835	264.835	925.585	0.250	—	
寫眞業税	八七年度	1,281.000	1,637.880	356.880	1,618.980	18.900	—
	八六年度	1,286.000	1,428.450	142.450	1,424.850	3.600	—
	八五年度	1,208.000	1,345.200	137.200	1,336.740	8.460	—
	八四年度	1,185.000	1,207.120	165.120	1,261.770	28.350	—
	四三年度	1,140.000	1,295.110	146.110	1,263.460	31.650	—
	四二年度	1,092.000	1,374.060	282.060	1,351.110	22.950	—
	四一年度	988.000	1,257.440	269.440	1,199.540	48.600	9.300
	四零年度	1,019.000	1,215.955	196.955	1,196.155	13.500	6.300
	三九年度	841.000	1,066.845	225.845	1,056.375	7.500	2.970
	四三年度	904.000	1,021.940	117.940	1,021.940	—	—
	四二年度	771.000	890.740	128.740	892.240	—	7.500
	四一年度	762.000	878.290	116.290	872.290	6.000	—
	四零年度	632.000	760.547	128.547	760.547	—	—
三九年度	767.000	734.895	32.105	734.895	—	—	
營業稅計	八七年度	1,328,630.000	2,646,302.270	1,317,672.270	2,644,780.110	1,478.060	44.100
	八六年度	1,216,126.000	2,036,764.740	820,637.740	2,035,450.990	1,217.760	94.990
	八五年度	1,139,045.000	1,536,185.330	397,140.330	1,534,655.200	1,243.650	286.480
	八四年度	1,072,928.000	1,273,088.810	200,160.810	1,270,817.360	2,108.870	162.580
	四三年度	1,094,451.000	1,177,767.470	83,316.470	1,174,730.950	2,956.330	680.190
	四二年度	1,173,512.000	1,203,131.295	26,619.295	1,196,631.220	3,094.765	405.310
	四一年度	862,460.000	1,183,814.400	321,354.400	1,179,119.115	3,341.410	1,353.875
	四零年度	811,953.000	1,107,406.060	295,453.060	1,101,089.995	1,390.360	1,926.605
	三九年度	692,468.000	1,063,360.745	375,912.745	1,060,550.575	867.980	962.190
	四三年度	661,754.000	926,649.615	264,895.615	925,668.275	880.110	106.230
	四二年度	627,192.000	778,694.771	151,502.771	777,801.336	418.285	475.150
	四一年度	592,100.000	683,515.120	91,415.120	683,059.725	416.460	38.935
	四零年度	542,633.200	605,870.809	63,237.609	605,292.459	514.815	63.535
三九年度	520,985.000	552,771.449	31,786.449	552,395.972	367.977	7.500	

(4) 地方税收入徴収表 其二

△印ハ減ナリ

種別	年次	豫算額	調定済額及調定外誤納額	繰上額ニ對スル調定済額及調定外誤納額増減	収入済額	欠損額	収入未済額
		Ⅲ	Ⅳ	Ⅴ	Ⅵ	Ⅶ	Ⅷ
湯屋税	八七年度	1,300.000	1,134.000	△ 166.000	1,131.000	3.000	—
	八六年度	1,301.000	1,254.000	47.000	1,254.000	—	—
	八五年度	1,262.000	1,290.000	28.000	1,290.000	—	—
	八四年度	1,147.000	1,266.000	119.000	1,266.000	3.400	—
	四三年度	1,036.000	1,374.000	338.000	1,350.330	23.620	—
	四二年度	1,036.000	1,323.000	287.000	1,299.000	24.000	—
	四一年度	866.000	1,143.000	277.000	1,137.000	6.000	—
	四零年度	760.000	1,005.000	245.000	1,005.000	—	—
	三九年度	699.000	969.000	270.000	966.000	3.000	—
	四三年度	636.000	867.000	231.000	867.000	—	—
	四二年度	592.000	765.000	173.000	765.000	—	—
	四一年度	612.000	618.000	36.000	618.000	—	—
	四零年度	630.000	684.000	54.000	684.000	—	—
三九年度	714.000	714.000	—	714.000	—	—	
理髮業税	八七年度	12,620.000	12,862.500	242.500	12,784.500	72.000	6.000
	八六年度	12,782.000	12,799.500	17.500	12,657.500	129.500	12.500
	八五年度	13,132.000	12,725.500	456.500	12,511.000	203.000	11.500
	八四年度	11,027.000	12,824.500	1,797.500	12,572.510	210.990	41.000
	四三年度	8,505.000	13,115.300	4,520.300	12,781.200	294.100	40.000
	四二年度	5,875.000	13,441.500	7,566.500	13,048.250	351.250	42.000
	四一年度	5,500.000	14,116.250	8,616.250	13,722.150	398.600	83.500
	四零年度	5,200.000	6,468.800	1,268.800	6,314.300	90.500	64.000
	三九年度	4,981.000	5,865.500	884.500	5,752.250	90.250	23.000
	四三年度	5,050.000	5,630.250	580.250	5,562.000	63.250	5.000
	四二年度	4,698.000	5,245.500	547.500	5,190.750	23.750	31.000
	四一年度	4,695.000	4,901.000	206.000	4,853.250	45.250	2.500
	四零年度	4,333.000	4,945.250	612.250	4,905.000	40.250	—
三九年度	4,362.000	4,770.500	408.500	4,705.300	65.200	—	
遊藝師匠税	八七年度	293.000	423.000	130.000	420.000	3.000	—
	八六年度	300.000	402.000	102.000	399.000	3.000	—
	八五年度	319.000	291.000	28.000	285.000	6.000	—
	八四年度	300.000	318.000	18.000	291.000	27.000	—
	四三年度	264.000	318.000	54.000	303.000	15.000	—
	四二年度	204.000	212.000	108.000	309.000	3.000	—
	四一年度	168.000	360.000	192.000	345.000	15.000	—
	四零年度	151.000	247.500	96.500	244.500	—	3.000
	三九年度	595.000	198.000	397.000	192.000	6.000	—
	四三年度	144.000	156.000	12.000	156.000	—	—
	四二年度	123.000	144.000	21.000	144.000	—	—
	四一年度	120.000	141.000	21.000	141.000	—	—
	四零年度	120.000	124.500	4.500	124.500	—	—
三九年度	100.000	132.000	32.000	132.000	—	—	
遊藝婦人税	八七年度	1,727.000	1,830.000	103.000	1,703.300	126.700	—
	八六年度	1,666.000	1,701.250	95.250	1,737.500	6.250	17.500
	八五年度	1,651.000	1,811.250	160.250	1,772.500	38.750	—
	八四年度	1,685.000	1,783.750	98.750	1,745.000	38.750	—
	四三年度	1,789.000	1,702.500	△ 86.500	1,666.250	31.250	5.000
	四二年度	1,945.000	1,678.750	△ 166.250	1,595.000	80.000	3.750
	四一年度	1,764.000	1,732.500	31.500	1,695.000	32.500	5.000
	四零年度	1,628.000	1,801.250	173.250	1,767.500	26.250	7.500
	三九年度	1,039.000	1,925.000	886.000	1,908.750	15.000	1.250
	四三年度	1,570.000	1,866.250	296.250	1,858.750	2.500	5.000
	四二年度	1,305.000	1,541.250	236.250	1,526.250	15.000	—
	四一年度	1,330.000	1,515.000	185.000	1,500.000	15.000	—
	四零年度	1,061.000	1,487.500	426.500	1,473.750	13.750	—
三九年度	1,008.000	1,271.250	263.250	1,267.500	13.750	—	



△印ハ減ナリ

種別	年次	豫算額	調整額及調整外誤納額		収入済額	欠損額	収入未済額
			調整額	調整外誤納額			
併優税	八七年度	2,094.000	2,140.000	46.000	2,075.000	65.000	—
	八七年度	1,975.000	2,240.000	265.000	2,185.000	55.000	—
	八七年度	1,828.000	2,230.000	402.000	2,185.000	40.000	5.000
	八七年度	1,907.000	2,320.000	413.000	2,312.500	7.500	—
	四三年度	2,143.000	1,797.500	△ 345.500	1,787.500	7.500	2.500
	四三年度	2,458.000	1,910.000	△△ 548.000	1,852.500	52.500	5.000
	四三年度	2,465.000	1,920.000	△ 545.000	1,847.500	25.000	47.500
	四三年度	2,243.000	2,030.000	△ 213.000	2,025.000	5.000	—
	四三年度	1,760.000	2,447.500	△ 687.500	2,442.500	—	5.000
	四三年度	1,395.000	3,010.000	△ 1,615.000	3,005.000	5.000	—
	四三年度	1,220.000	1,965.000	△ 745.000	1,965.000	—	—
	四三年度	1,200.000	1,797.500	△ 597.500	1,777.500	20.000	—
	四三年度	1,130.000	1,552.500	△ 422.500	1,540.000	7.500	5.000
	四三年度	1,401.000	1,580.000	△ 179.000	1,567.500	12.500	—
	藝妓税	八七年度	68,065.000	90,540.000	22,475.000	90,540.000	—
八七年度		68,758.000	75,105.000	6,347.000	75,081.000	24.000	—
八七年度		64,736.000	63,295.000	3,559.000	68,277.000	12.000	6.000
八七年度		71,667.000	67,326.000	△ 4,341.000	67,302.000	—	24.000
四三年度		68,897.000	68,670.000	283.000	68,616.000	54.000	—
四三年度		62,234.000	71,142.000	8,908.000	70,980.000	96.000	66.000
四三年度		54,830.000	74,985.000	20,155.000	74,634.000	72.000	279.000
四三年度		48,691.000	69,501.000	20,810.000	69,587.000	36.000	78.000
四三年度		42,336.000	61,179.000	18,843.000	61,140.000	6.000	33.000
四三年度		40,663.000	56,181.000	15,518.000	56,175.000	—	6.000
四三年度		38,530.000	47,235.000	8,705.000	47,175.000	6.000	54.000
四三年度		31,600.000	42,735.000	11,135.000	42,723.000	12.000	—
四三年度		32,459.000	37,116.000	4,657.000	37,110.000	6.000	—
四三年度		29,455.000	30,801.000	1,346.000	30,771.000	30.000	—
附帯税		八七年度	27.000	28.000	1.000	28.000	—
	八七年度	31.000	24.000	7.000	24.000	—	—
	八七年度	27.000	24.000	3.000	24.000	—	—
	八七年度	22.000	30.000	8.000	30.000	—	—
	四三年度	16.000	32.000	16.000	27.000	5.000	—
	四三年度	15.000	37.000	22.000	37.000	—	—
	四三年度	18.000	19.000	1.000	19.000	—	—
	四三年度	16.000	12.600	4.000	12.000	—	—
	四三年度	15.000	18.000	3.000	18.000	—	—
	四三年度	12.000	16.000	4.000	16.000	—	—
	四三年度	12.000	20.000	8.000	20.000	—	—
	四三年度	12.000	12.000	—	12.000	—	—
	四三年度	12.000	14.000	2.000	14.000	—	—
	四三年度	12.000	12.000	—	12.000	—	—
	市場税	八七年度	34,049.000	44,240.000	10,191.000	44,240.000	—
八七年度		31,929.000	39,100.000	7,171.000	39,100.000	—	—
八七年度		28,860.000	36,945.000	8,085.000	36,945.000	—	—
八七年度		25,899.000	32,960.000	7,561.000	32,960.000	—	—
四三年度		21,759.000	32,245.000	10,486.000	32,245.000	—	—
四三年度		19,760.000	30,765.000	11,005.000	30,765.000	—	—
四三年度		17,668.000	23,570.000	5,902.000	23,570.000	—	—
四三年度		15,439.000	21,864.000	6,425.000	21,864.000	—	—
四三年度		13,246.000	19,847.500	6,601.500	19,847.500	—	—
四三年度		15,167.000	17,503.050	2,341.050	17,503.050	—	—
四三年度		12,257.000	15,080.500	3,403.500	15,050.990	—	10.500
四三年度		9,117.000	13,160.000	4,043.000	13,160.000	—	—
四三年度		10,652.000	10,930.500	278.500	10,930.500	—	—
四三年度		9,668.000	10,377.000	809.000	10,377.000	—	—

△印ハ減ナリ

種別	年次	豫算額	調整額及調整外誤納額		収入済額	欠損額	収入未済額
			調整額	調整外誤納額			
演劇税	八七年度	6,585.000	9,576.000	2,991.000	9,576.000	—	—
	八七年度	6,601.000	8,358.500	1,757.500	8,358.500	—	—
	八七年度	6,484.000	6,102.000	△ 292.000	6,192.000	—	—
	八七年度	7,024.000	8,034.000	1,010.000	8,034.000	—	—
	四三年度	7,489.000	5,533.000	△ 1,906.000	5,533.000	—	—
	四三年度	6,041.000	6,257.000	216.000	6,243.000	9.000	—
	四三年度	5,880.000	7,711.000	1,822.000	7,713.530	34.470	3.000
	四三年度	4,025.000	7,151.000	2,526.000	7,151.000	—	—
	四三年度	3,401.000	7,302.000	3,901.000	7,302.000	—	—
	四三年度	3,728.000	6,315.000	2,587.000	6,315.000	—	—
	四三年度	3,000.000	4,053.000	1,053.000	4,053.000	—	—
	四三年度	2,414.000	3,520.000	1,106.000	3,513.000	7.000	—
	四三年度	2,058.000	2,660.000	602.000	2,660.000	—	—
	四三年度	2,295.000	2,388.000	93.000	2,388.000	—	—
	興行税	八七年度	2,125.000	2,349.500	224.500	2,349.500	—
八七年度		2,160.000	2,433.300	273.300	2,396.610	36.690	—
八七年度		2,278.000	1,931.100	△ 341.900	1,930.700	0.400	—
八七年度		2,180.000	2,077.600	△ 102.400	2,077.600	—	—
四三年度		2,030.000	2,373.100	343.100	2,373.100	—	—
四三年度		1,726.000	2,044.700	318.700	2,042.700	2.000	—
四三年度		1,339.000	2,403.300	1,169.300	2,405.800	2.500	—
四三年度		934.000	2,096.300	1,162.300	2,094.800	—	1.500
四三年度		612.000	1,592.800	980.800	1,592.800	—	—
四三年度		640.000	1,491.100	851.100	1,491.100	—	—
四三年度		513.000	637.200	124.200	637.200	—	—
四三年度		395.000	677.000	282.000	677.000	—	—
四三年度		260.000	524.100	264.100	524.100	—	—
四三年度		247.000	386.800	139.800	386.800	—	—
藝伎場税		八七年度	2,087.000	1,814.500	△ 272.500	1,810.500	3.500
	八七年度	2,145.000	1,837.500	307.500	1,814.500	21.000	2.000
	八七年度	2,137.000	2,032.500	104.500	2,018.500	12.500	1.500
	八七年度	1,942.000	2,064.000	122.000	2,016.500	40.500	7.000
	四三年度	1,903.000	2,302.500	394.500	2,234.500	59.500	8.500
	四三年度	1,831.000	2,218.500	387.500	2,193.000	13.500	12.000
	四三年度	1,744.000	2,009.500	265.500	1,988.000	15.500	6.000
	四三年度	1,440.000	1,676.250	236.250	1,649.750	6.000	20.500
	四三年度	1,224.000	2,098.750	874.750	2,038.250	1.000	9.500
	四三年度	881.000	1,766.500	885.500	1,767.000	9.500	—
	四三年度	992.000	1,399.000	407.000	1,301.000	2.000	6.000
	四三年度	976.000	1,176.750	200.750	1,175.750	1.000	—
	四三年度	1,092.000	1,109.500	17.500	1,109.000	0.500	—
	四三年度	1,058.000	1,129.250	71.250	1,128.250	1.000	—
	人寄席税	八七年度	506.000	381.000	△ 125.000	381.000	—
八七年度		466.000	443.000	23.000	443.000	—	—
八七年度		391.000	404.500	103.500	404.500	—	—
八七年度		308.000	498.000	190.000	498.000	—	—
四三年度		270.000	525.500	255.500	525.500	—	—
四三年度		230.000	375.500	145.500	375.500	—	—
四三年度		177.000	230.000	53.000	230.000	—	—
四三年度		140.000	276.000	136.000	276.000	—	—
四三年度		124.000	262.500	138.500	262.500	—	—
四三年度		100.000	151.000	51.000	151.000	—	—
四三年度		100.000	121.500	21.500	121.500	—	—
四三年度		90.000	151.000	61.000	151.000	—	—
四三年度		100.000	102.000	2.000	102.000	—	—
四三年度		90.000	100.000	10.000	100.000	—	—

種別	年次	豫算額	調定額及調定外誤納額	豫算額ニ對スル調定額及調定外誤納額増減	収入済額	欠損額	収入未済額
船賃税	八七年度	15,167.000	18,335.320	3,168.320	18,327.970	7,350	—
	八六年度	15,006.000	17,144.570	2,138.570	17,137.390	6,430	0.750
	八五年度	15,617.000	15,249.140	△3,367.860	15,235.140	14.000	—
	八四年度	15,999.000	14,978.200	△1,020.740	14,962.460	15.800	—
	四三年度	16,573.000	15,325.240	△1,247.760	15,307.300	16.350	1.500
	四二年度	16,548.000	15,594.380	△953.640	15,557.360	33.400	3.600
	四一年度	16,163.000	16,058.650	△104.350	15,989.900	63.250	1.500
	四零年度	15,577.000	16,488.353	△911.355	16,456.205	25.600	6.550
	三九年度	15,311.000	17,299.640	△1,988.640	17,279.340	16.250	4.050
	四三年度	15,604.000	15,919.805	315.805	15,913.705	6.100	—
	四二年度	14,528.000	15,333.095	805.095	15,302.720	19.200	11.175
	四一年度	13,575.000	15,554.470	1,979.470	15,520.420	34.050	—
	四零年度	13,850.000	15,123.080	1,273.080	15,113.180	5.850	4.050
	三九年度	13,945.000	14,568.000	623.000	14,565.750	2.250	—
車税	八七年度	184,837.000	252,004.500	67,167.500	251,695.000	301.500	8.000
	八六年度	175,111.000	221,406.500	46,295.500	221,213.500	189.600	4.000
	八五年度	170,299.000	198,609.500	28,310.500	198,314.500	285.000	10.000
	八四年度	165,762.000	183,081.500	17,319.500	182,844.000	214.500	23.000
	四三年度	151,247.000	173,623.000	22,376.000	173,358.200	208.800	56.000
	四二年度	133,867.000	170,707.000	36,840.000	170,282.000	399.000	46.000
	四一年度	113,297.000	167,631.800	54,334.800	167,278.800	267.000	146.000
	四零年度	100,206.000	160,106.000	59,900.000	159,750.500	158.000	197.500
	三九年度	89,739.000	126,891.500	37,152.500	126,716.500	105.000	70.000
	四三年度	85,640.000	115,225.500	29,585.500	115,134.000	77.500	14.000
	四二年度	80,175.000	98,262.500	18,087.500	98,046.000	31.500	185.000
	四一年度	73,301.000	87,496.500	13,632.500	87,445.000	51.500	—
	四零年度	65,480.000	83,802.500	18,322.500	83,729.500	71.000	2.000
	三九年度	36,211.000	63,511.500	27,300.500	63,483.000	28.500	—
雑税	八七年度	6,322.000	6,281.000	△41.000	6,273.000	8.000	—
	八六年度	6,391.000	6,320.000	△71.000	6,320.000	—	—
	八五年度	6,492.000	6,276.700	△215.300	6,274.700	2.000	—
	八四年度	6,582.000	6,314.000	△268.000	6,307.000	7.000	—
	四三年度	6,642.000	6,393.000	△249.000	6,385.000	5.000	3.000
	四二年度	6,711.000	6,501.000	△210.000	6,496.000	2.000	3.000
	四一年度	6,733.000	6,606.000	△127.000	6,596.000	9.000	1.000
	四零年度	6,762.000	6,665.000	△97.000	6,658.000	8.000	1.000
	三九年度	6,767.000	6,679.000	△88.000	6,674.000	5.000	—
	四三年度	6,128.000	6,865.000	677.000	6,805.000	—	—
	四二年度	6,140.000	6,736.000	596.000	6,731.000	1.000	4.000
	四一年度	6,067.000	6,758.000	691.000	6,753.000	5.000	—
	四零年度	6,408.000	6,820.000	412.000	6,818.000	1.000	1.000
	三九年度	6,537.000	6,849.000	312.000	6,843.000	6.000	—
屠宰税	八七年度	1,122,979.000	1,416,176.400	293,197.400	1,416,176.400	—	—
	八六年度	1,255,347.000	1,205,622.900	△49,724.100	1,205,622.900	—	—
	八五年度	917,879.000	1,218,032.600	330,153.600	1,247,953.100	79.500	—
	八四年度	917,879.000	1,256,702.600	338,823.600	1,256,698.600	1.500	2.500
	四三年度	992,404.000	1,170,574.500	178,170.500	1,170,567.000	5.000	2.500
	四二年度	785,872.000	701,305.800	△84,566.200	701,299.300	5.500	1.000
	四一年度	711,278.000	792,478.200	81,200.200	792,399.700	1.000	77.500
	四零年度	706,590.000	805,265.470	98,675.470	804,293.670	—	971.800
	三九年度	659,351.000	786,192.300	126,841.300	786,192.300	—	—
	四三年度	581,070.000	767,250.400	186,180.400	767,130.800	119.600	—
	四二年度	573,831.000	700,727.100	126,896.100	700,517.500	209.600	—
	四一年度	570,599.000	656,078.500	85,479.500	655,805.900	3.000	203.600
	四零年度	550,471.998	621,672.300	71,500.300	621,672.300	—	—
	三九年度	372,167.000	371,079.900	△1,087.100	371,079.900	—	—

種別	年次	豫算額	調定額及調定外誤納額	豫算額ニ對スル調定額及調定外誤納額増減	収入済額	欠損額	収入未済額
酒税	四零年度	—	15,708.500	15,708.500	15,701.000	5.000	2.500
	三九年度	20,737.000	21,433.500	696.500	21,431.000	2.500	—
雑種税計	八七年度	1,460,783.000	1,800,115.720	339,332.720	1,859,511.170	590.050	14.500
	八六年度	1,531,969.000	1,596,252.020	66,283.020	1,595,744.400	470.870	36.750
	八五年度	1,233,437.000	1,602,420.795	368,983.795	1,601,702.640	693.150	34.000
	八四年度	1,230,830.000	1,592,578.210	361,748.210	1,591,913.770	566.940	97.500
	四三年度	1,282,502.000	1,495,904.140	213,402.140	1,495,060.020	725.120	119.000
	四二年度	1,047,153.000	1,055,613.110	88,460.110	1,084,359.610	1,071.150	182.350
	四一年度	939,709.000	1,113,077.200	173,278.200	1,111,574.880	850.320	652.000
	四零年度	910,402.000	1,102,653.925	192,251.925	1,100,947.225	355.350	1,351.350
	三九年度	841,200.000	1,010,767.990	199,567.990	1,010,374.690	247.500	145.800
	四三年度	758,428.000	1,000,158.855	241,730.855	999,845.405	283.450	30.000
	四二年度	736,016.000	899,845.645	163,829.645	899,235.920	308.050	301.675
	四一年度	716,660.000	839,321.720	119,651.720	835,915.820	193.800	212.100
	四零年度	689,816.998	804,376.730	114,559.730	804,211.330	150.850	14.550
	三九年度	499,914.000	531,103.700	31,189.700	530,942.000	161.700	—
拂下代	八七年度	276,097.100	1,700,011.540	1,423,914.440	1,688,620.270	—	11,391.270
	八六年度	91,582.590	979,224.830	887,642.240	979,224.820	—	—
	八五年度	353,961.270	609,295.860	255,334.590	609,295.860	—	—
	八四年度	55,880.000	125,642.140	69,762.140	122,512.150	—	3,129.990
	四三年度	234,190.110	191,332.325	△42,857.785	190,557.535	—	774.790
	四二年度	251,124.000	188,675.520	△62,448.480	185,020.040	—	3,655.480
	四一年度	110,899.700	105,798.718	△5,100.982	105,307.498	—	461.220
	四零年度	76,181.100	103,836.145	27,655.045	103,836.145	—	—
	三九年度	13,353.500	30,808.200	17,454.700	30,785.480	—	22.720
	四三年度	39,423.500	54,275.510	14,852.010	54,275.510	—	—
	四二年度	569.000	61,774.179	61,205.179	61,774.179	—	—
	四一年度	21,537.080	61,180.368	39,593.288	55,218.698	—	5,961.670
	四零年度	34,958.320	56,734.666	21,776.346	47,157.781	—	9,576.905
	三九年度	84,536.370	92,255.946	7,719.576	92,255.946	—	—
蓄地收入	八七年度	228,390.830	233,916.650	5,525.820	233,916.650	—	—
	八六年度	198,923.000	199,120.320	197.320	199,120.320	—	—
	八五年度	120,130.000	147,423.170	27,293.170	147,423.170	—	—
貸下料	八七年度	4,535.000	17,675.330	13,140.330	17,675.330	—	—
	八六年度	13,110.000	13,556.360	446.360	13,556.360	—	—
	八五年度	448.000	14,453.910	14,005.910	14,315.200	17.180	121.530
	八四年度	18,048.000	14,724.680	△3,323.320	14,556.360	—	163.380
	四三年度	1,389.000	17,288.330	15,899.330	16,829.440	109.680	349.210
	四二年度	1,238.000	25,281.100	24,043.100	23,851.620	—	1,429.480
辨償金	四一年度	11,284.350	20,779.027	9,494.677	20,704.867	—	74.160
	四零年度	29,141.000	25,788.921	△3,352.079	24,673.281	—	1,115.640
	三九年度	621.000	22,586.863	21,965.863	22,586.863	—	—
	四三年度	3,536.000	10,177.337	6,641.337	10,177.337	—	—
	四二年度	3,620.000	7,668.385	4,048.385	7,668.385	—	—
	四一年度	3,040.000	7,048.302	4,008.302	7,048.302	—	—
	四零年度	6,815.000	7,783.547	968.547	7,783.547	—	—
	三九年度	6,959.000	7,540.254	581.254	7,524.834	15.420	—
	八七年度	1,701.000	14,718.250	13,017.250	14,704.600	6.970	6.020
	八六年度	1,680.000	4,873.890	3,193.890	4,865.310	4.880	3.700
	八五年度	1,680.000	7,934.320	6,254.320	517.130	7,413.160	4.030
	八四年度	1,680.000	8,314.960	6,634.960	880.060	17.000	7,417.000
	四三年度	1,680.000	7,955.180	6,275.180	524.020	—	7,431.160
	四二年度	1,494.000	8,170.560	6,685.560	752.040	14.360	7,413.160
四一年度	1,584.000	1,049.760	△534.240	921.340	—	128.420	
四零年度	1,455.900	1,009.611	△446.289	1,009.611	—	—	
三九年度	5,736.750	3,065.330	△2,671.420	3,065.330	—	—	
四三年度	—	380.305	380.305	380.305	—	—	
四二年度	—	1,336.117	1,336.117	1,312.357	23.760	—	
四一年度	—	1,520.131	1,520.131	1,429.031	91.100	—	
四零年度	309.050	5,636.056	5,377.006	5,643.991	28.210	13.855	
三九年度	—	3,586.723	3,586.723</				

(4) 地方稅收入徵收表 其二

△印ハ減ナリ

種別	年次	豫算額	調定額及調定外誤納額		豫算額ニ對スル調定額及調定外誤納額増減		收入済額	缺損額	收入未済額
			円	円	円	円			
行旅病人及死亡人費收入	八七年度	1,339.000	1,211.710	△	127.290	1,211.710	—	—	
	八六年度	1,409.000	1,790.200	△	381.200	1,790.200	—	—	
	八五年度	1,601.000	1,287.780	△	213.220	1,287.780	—	—	
	八四年度	1,328.000	1,292.910	△	35.090	1,292.910	—	—	
	四三年度	1,402.000	1,488.890	△	86.890	1,488.890	—	—	
	四二年度	1,215.000	1,498.070	△	283.070	1,498.070	—	—	
	四一年度	1,214.000	1,644.990	△	430.990	1,670.840	74.150	—	
	四零年度	943.000	990.280	△	47.280	916.130	—	74.150	
	三九年度	831.000	1,720.740	△	889.740	1,720.740	—	—	
	四三年度	752.000	1,003.700	△	256.700	1,008.700	—	—	
	四二年度	400.000	915.167	△	515.167	915.167	—	—	
	四一年度	500.000	909.020	△	409.020	909.020	—	—	
	四零年度	609.000	672.015	△	63.015	672.015	—	—	
三九年度	1,871.000	1,301.990	△	569.010	1,301.990	—	—		
避病院入	八七年度	946.000	1,673.300	△	727.300	1,650.050	23.250	—	
	八六年度	1,149.000	1,198.750	△	49.750	1,173.250	25.500	—	
	八五年度	998.000	714.700	△	183.300	714.700	—	—	
	八四年度	1,404.000	944.400	△	459.600	941.400	3.000	—	
	四三年度	525.000	1,184.960	△	659.960	1,184.960	—	—	
	四二年度	424.000	1,848.750	△	1,424.750	1,322.000	44.400	482.350	
	四一年度	218.000	534.600	△	316.600	524.550	10.050	—	
	四零年度	145.000	761.800	△	616.800	753.600	8.200	—	
	三九年度	192.000	317.400	△	125.400	297.300	20.100	—	
	四三年度	80.000	220.250	△	140.250	220.250	—	—	
	四二年度	100.000	139.050	△	39.050	139.050	—	—	
	四一年度	200.000	81.150	△	118.850	78.750	2.400	—	
	四零年度	180.000	358.450	△	178.450	353.450	—	—	
三九年度	544.000	185.750	△	358.250	138.850	47.100	—		
娼妓治療費收入	八七年度	7,190.000	7,190.400	△	0.400	7,190.400	—	—	
	八六年度	7,627.000	7,268.400	△	358.600	7,268.400	—	—	
	八五年度	7,893.000	6,926.000	△	967.000	6,926.000	—	—	
	八四年度	8,217.000	7,279.200	△	937.800	7,279.200	—	—	
	四三年度	7,886.000	7,367.600	△	518.400	7,367.600	—	—	
	四二年度	6,877.000	8,238.200	△	1,361.200	8,238.200	—	—	
	四一年度	6,219.000	8,356.800	△	2,137.800	8,356.800	—	—	
	四零年度	5,677.000	7,657.000	△	1,980.000	7,657.000	—	—	
	三九年度	5,345.000	6,924.000	△	1,579.000	6,924.000	—	—	
	四三年度	5,229.000	6,049.000	△	820.000	6,049.000	—	—	
	四二年度	4,000.000	5,684.400	△	1,684.400	5,684.400	—	—	
	四一年度	4,000.000	5,298.600	△	1,298.600	5,298.600	—	—	
	四零年度	3,721.000	5,054.400	△	1,333.400	5,054.400	—	—	
三九年度	2,298.000	4,198.200	△	1,900.200	4,198.200	—	—		
請願調査及巡査補費收入	八七年度	—	23,331.240	△	23,331.240	28,331.240	—	—	
	八六年度	27,108.000	28,353.560	△	1,245.560	28,353.560	—	—	
	八五年度	30,153.000	30,680.740	△	527.740	30,680.740	—	—	
	八四年度	18,943.000	21,374.190	△	2,431.190	21,374.190	—	—	
	四三年度	8,762.000	14,180.100	△	5,418.100	14,180.100	—	—	
	四二年度	—	6,616.820	△	6,616.820	6,616.820	—	—	
	四一年度	5,575.000	10,965.030	△	5,390.030	10,965.030	—	—	
	四零年度	8,047.000	8,257.000	△	210.000	8,257.000	—	—	
	三九年度	9,026.000	9,185.300	△	159.300	9,185.300	—	—	
	四三年度	8,360.000	9,122.540	△	762.540	9,122.540	—	—	
	四二年度	12,322.000	10,303.530	△	2,018.470	10,303.530	—	—	
	四一年度	21,422.000	13,517.950	△	7,904.050	13,517.950	—	—	
	四零年度	15,225.090	15,628.650	△	403.560	15,628.650	—	—	
三九年度	—	6,017.712	△	6,017.712	6,017.712	—	—		

(4) 地方稅收入徵收表 其二

△印ハ減ナリ

種別	年次	豫算額	調定額及調定外誤納額		豫算額ニ對スル調定額及調定外誤納額増減		收入済額	缺損額	收入未済額
			円	円	円	円			
請願醫費收入	四二年度	—	324.000	△	324.000	324.000	—	—	
	四一年度	18,306.000	5,949.480	△	12,356.520	5,949.480	—	—	
	三九年度	13,163.200	13,300.920	△	137.720	13,300.920	—	—	
養産物品費收入	四二年度	—	186.816	△	186.816	186.816	—	—	
	四二年度	29,144.000	9,965.970	△	19,178.030	9,965.970	—	—	
授業料	八七年度	75,122.000	72,910.200	△	2,211.800	72,909.600	0.600	—	
	八六年度	66,122.000	62,055.750	△	4,066.250	62,051.350	3.800	0.600	
	八五年度	57,350.000	56,073.150	△	1,276.850	56,066.550	3.000	3.600	
	八四年度	50,171.000	51,201.000	△	1,030.000	51,199.500	0.900	0.600	
	四三年度	45,616.000	44,775.300	△	840.700	44,773.000	2.000	0.300	
	四二年度	35,483.000	38,785.550	△	3,302.550	38,774.950	8.200	2.400	
	四一年度	26,726.000	34,326.700	△	7,600.700	34,313.800	10.800	2.100	
	四零年度	25,446.000	29,098.600	△	3,652.600	29,093.000	2.400	13.200	
	三九年度	25,446.000	24,996.400	△	449.600	24,974.900	2.600	18.900	
	四三年度	14,616.000	21,010.200	△	6,394.200	21,004.300	3.000	2.900	
	四二年度	12,250.000	17,969.750	△	5,709.750	17,955.650	0.600	3.500	
	四一年度	10,454.000	14,959.100	△	4,505.100	14,954.200	4.000	0.900	
	四零年度	11,473.000	14,273.100	△	2,800.100	14,266.500	0.900	5.700	
三九年度	10,363.000	12,345.700	△	1,982.700	12,329.200	15.600	0.900		
養蠶草交換費收入	四一年度	3,992.000	7,603.730	△	3,611.730	7,271.730	—	332.000	
	四零年度	991.000	4,250.210	△	3,259.210	4,250.210	—	—	
	三九年度	—	922.330	△	922.330	922.330	—	—	
保育料	三九年度	1,057.000	957.000	△	100.000	952.500	4.500	—	
養渡租	八七年度	387.000	394.160	△	7.160	394.160	—	—	
	八六年度	988.000	387.010	△	550.990	387.010	—	—	
	八五年度	1,447.000	3,114.450	△	1,667.450	3,114.450	—	—	
	八四年度	3,520.000	4,810.380	△	1,290.380	4,810.380	—	—	
	四三年度	3,119.000	5,381.110	△	2,262.110	5,381.110	—	—	
	四二年度	2,851.000	4,362.630	△	1,511.630	4,362.630	—	—	
	四一年度	3,128.000	2,898.410	△	229.590	2,898.410	—	—	
	四零年度	3,836.000	3,281.360	△	554.640	3,281.360	—	—	
	三九年度	3,224.000	3,178.570	△	45.430	3,178.570	—	—	
	四三年度	3,582.000	3,092.990	△	489.010	3,092.990	—	—	
	四二年度	900.000	3,115.150	△	2,215.150	3,115.150	—	—	
	四一年度	900.000	5,301.360	△	4,401.360	5,301.360	—	—	
	四零年度	1,207.000	1,258.245	△	51.245	1,258.245	—	—	
三九年度	560.000	1,449.152	△	889.152	1,449.152	—	—		
城工租	八七年度	282.000	293.860	△	11.860	293.860	—	—	
	八六年度	324.000	294.790	△	29.210	294.790	—	—	
	八五年度	289.000	382.190	△	93.190	382.190	—	—	
	八四年度	289.000	394.630	△	105.630	394.630	—	—	
	四三年度	292.000	289.680	△	2.320	289.680	—	—	
	四二年度	293.000	289.690	△	3.310	289.690	—	—	
	四一年度	292.000	289.690	△	2.310	289.690	—	—	
	四零年度	293.000	289.680	△	3.320	289.680	—	—	
	三九年度	301.000	299.410	△	1.590	299.410	—	—	
	四三年度	19.000	289.418	△	270.418	289.418	—	—	
	四二年度	20.000	289.410	△	269.410	289.410	—	—	
	四一年度	19.000	301.418	△	282.418	301.418	—	—	
	四零年度	298.000	313.366	△	15.366	313.366	—	—	
三九年度	416.000	313.366	△	102.634	313.366	—	—		



(4) 地方税收入徴収表 其二

△印ハ減ナリ

種別	年次	豫算額	徴収額		収入済額	欠損額	収入未済額
			調定済額及調定外誤納額	徴収額=對スル調定済額及調定外誤納額増減			
公園地入 徴収	二年度	—	18.000	—	18.000	—	—
	三年度	115.000	105.600	△ 9.400	98.100	—	7.500
	四十四年度	116.000	—	△ 116.000	—	—	—
	四十三年度	—	—	—	—	—	—
	四十二年度	—	4.450	—	4.450	—	—
米穀検査 手数料	四十一年度	—	342.500	—	342.500	—	—
	四十四年度	—	2.167	—	2.167	—	—
	八七年度	63,747.000	77,929.450	14,182.450	77,929.450	—	—
	八六年度	58,500.000	70,460.640	11,960.640	70,460.640	—	—
	八五年度	58,500.000	63,747.170	5,247.170	63,747.170	—	—
	八四年度	58,500.000	47,676.090	△ 10,823.910	47,676.090	—	—
	四三年度	59,982.000	61,416.280	1,434.280	61,416.280	—	—
	四二年度	54,000.000	44,169.150	△ 9,830.850	44,169.150	—	—
	四一年度	40,500.000	70,192.200	29,692.200	70,192.200	—	—
	四四年度	43,320.000	42,570.800	△ 749.200	42,570.800	—	—
内地移出 石花菜検査 手数料	四十四年度	40,089.000	34,803.470	△ 5,285.530	34,803.470	—	—
	四三年度	24,048.000	21,295.750	△ 2,752.250	21,295.750	—	—
	四二年度	10,000.000	23,427.650	13,427.650	23,427.650	—	—
	四一年度	8,000.000	17,135.230	9,135.230	17,135.230	—	—
	四四年度	10,045.000	11,973.280	1,928.280	11,973.280	—	—
	四三年度	12,154.000	10,728.540	△ 1,425.460	10,728.540	—	—
	八七年度	44.000	34.420	△ 9.580	34.420	—	—
	八六年度	45.000	36.340	△ 8.660	36.340	—	—
	八五年度	42.000	34.160	△ 7.840	34.160	—	—
	八四年度	55.000	60.660	5.660	60.660	—	—
戸口規則 =依ル手 手数料	四三年度	64.000	37.580	△ 26.420	37.580	—	—
	四二年度	59.000	37.260	△ 21.740	37.260	—	—
	四一年度	56.000	46.380	9.020	46.380	—	—
	四四年度	53.000	55.260	2.260	55.260	—	—
	四三年度	60.000	73.200	13.200	73.200	—	—
	四二年度	60.000	49.160	△ 10.840	49.160	—	—
	四一年度	—	49.460	49.460	49.460	—	—
	四四年度	80.000	60.320	△ 19.680	60.320	—	—
	八七年度	48,394.000	71,374.000	22,980.000	71,374.000	—	—
	八六年度	45,054.000	59,765.200	14,711.200	59,765.200	—	—
外輸入取扱 手数料	八五年度	43,675.000	49,920.000	6,245.000	49,920.000	—	—
	八四年度	39,644.000	48,117.000	8,473.000	48,117.000	—	—
	四三年度	43,920.000	47,147.300	△ 3,227.800	47,147.300	—	—
	四二年度	40,684.000	39,397.300	△ 1,286.700	39,397.300	—	—
	四一年度	35,918.000	43,986.200	8,068.200	43,986.200	—	—
	四四年度	29,998.000	98,935.000	68,937.000	98,935.000	—	—
	四三年度	28,280.000	46,549.950	18,269.950	46,549.950	—	—
	四二年度	26,367.000	32,405.800	6,038.800	32,405.800	—	—
	四一年度	25,140.000	28,806.000	3,666.000	28,806.000	—	—
	四四年度	22,330.000	28,788.800	6,458.800	28,788.800	—	—
銃獵取締 規則=依 ル手手数料	三十九年度	17,580.000	27,249.100	9,669.100	27,249.100	—	—
	八七年度	9,013.000	32,055.000	22,442.000	32,055.000	—	—
	八六年度	—	0.400	0.400	0.400	—	—
	八五年度	7,899.000	14,080.000	6,181.000	14,080.000	—	—
	八四年度	7,893.000	10,300.000	2,907.000	10,300.000	—	—
	四三年度	7,610.000	8,610.000	1,000.000	8,610.000	—	—
	四二年度	9,043.000	7,300.000	△ 1,243.000	7,300.000	—	—
	四一年度	9,089.000	7,590.000	△ 1,499.000	7,590.000	—	—
	四四年度	8,253.000	8,290.000	37.000	8,290.000	—	—
	四三年度	7,586.000	9,900.000	2,314.000	9,900.000	—	—
水道給水 料	四二年度	6,790.000	8,910.000	2,120.000	8,910.000	—	—
	四一年度	6,526.000	8,430.000	1,904.000	8,430.000	—	—
	四四年度	6,160.000	7,430.000	1,270.000	7,430.000	—	—
	四三年度	5,150.000	6,900.000	1,750.000	6,900.000	—	—
	四二年度	5,390.000	6,040.000	650.000	6,040.000	—	—
水道加入 料	四一年度	4,645.000	6,650.000	2,005.000	6,650.000	—	—
	四四年度	4,760.000	5,231.200	471.200	5,231.200	—	—
	八七年度	—	—	—	—	—	—
	八六年度	—	—	—	—	—	—
	八五年度	—	—	—	—	—	—

(4) 地方税收入徴収表 其二

△印ハ減ナリ

種別	年次	豫算額	徴収額		収入済額	欠損額	収入未済額
			調定済額及調定外誤納額	徴収額=對スル調定済額及調定外誤納額増減			
清國労働 者取扱規 則=依ル 手数料	四三年度	6,785.000	2,010.500	△ 4,774.500	2,010.500	—	—
	四二年度	6,777.000	5,822.000	△ 955.000	5,822.000	—	—
	四一年度	6,482.000	7,204.500	722.500	7,204.500	—	—
	四四年度	6,957.000	7,053.000	96.000	7,053.000	—	—
	四三年度	6,022.000	6,098.500	76.500	6,098.500	—	—
帽子検査 手数料	四三年度	5,269.000	7,178.500	1,909.500	7,178.500	—	—
	四二年度	4,980.000	6,171.500	1,191.500	6,171.500	—	—
	四一年度	4,699.000	5,722.000	1,023.000	5,722.000	—	—
	四四年度	4,167.000	4,973.500	806.500	4,973.500	—	—
	四三年度	5,475.000	4,876.500	△ 598.500	4,876.500	—	—
水道給水 料	八七年度	9,088.000	12,335.950	3,247.950	12,335.950	—	—
	八六年度	8,576.000	11,355.310	2,779.310	11,355.310	—	—
	八五年度	8,364.000	9,573.170	1,209.170	9,573.170	—	—
	八四年度	11,115.000	9,368.250	△ 1,746.750	9,368.250	—	—
	四三年度	11,515.000	8,326.000	△ 3,189.000	8,326.000	—	—
水道加入 料	四二年度	10,960.000	8,039.650	△ 2,920.350	8,039.650	—	—
	四一年度	7,723.000	8,786.550	1,063.550	8,786.550	—	—
	四四年度	7,269.000	16,522.750	9,253.750	16,522.750	—	—
	四三年度	7,626.000	9,238.650	1,612.650	9,238.650	—	—
	四二年度	6,787.000	7,120.250	333.250	7,120.250	—	—
水道給水 料	四二年度	7,570.000	6,815.550	△ 754.450	6,815.550	—	—
	四一年度	7,269.000	7,878.100	609.100	7,878.100	—	—
	四四年度	8,292.000	8,188.200	△ 103.800	8,188.200	—	—
	四三年度	—	15,587.250	15,587.250	15,587.250	—	—
	八七年度	34,070.000	53,045.420	18,975.420	53,045.420	—	—
水道給水 料	八六年度	77,780.000	62,289.520	△ 15,490.480	62,289.520	—	—
	八五年度	77,780.000	69,463.700	8,316.300	69,463.700	—	—
	八四年度	39,578.000	53,610.350	14,032.350	53,610.350	—	—
	四三年度	35,300.000	54,616.880	19,316.880	54,616.880	—	—
	四二年度	31,200.000	44,779.790	13,579.790	44,779.790	—	—
水道給水 料	四一年度	24,341.000	33,716.590	9,375.590	33,716.590	—	—
	四四年度	16,403.000	22,049.180	5,646.180	22,049.180	—	—
	八七年度	294,057.000	340,975.790	46,918.790	340,975.790	14,960	87,720
	八六年度	261,368.000	300,797.010	38,869.010	300,682.250	9,620	45,140
	八五年度	242,450.000	269,966.680	27,516.680	269,951.280	—	15,400
水道給水 料	八四年度	220,858.000	242,678.360	21,820.360	242,076.260	—	2,100
	四三年度	213,944.000	219,349.270	5,405.270	219,349.270	—	—
	四二年度	196,327.000	196,689.310	362.310	196,689.310	—	—
	四一年度	90,459.000	158,503.740	68,044.740	158,480.560	4,680	18,500
	四四年度	117,156.000	128,460.710	11,304.710	128,460.710	—	—
水道給水 料	四三年度	71,733.000	105,896.670	33,963.670	105,679.950	15,320	1,400
	四二年度	71,300.000	88,404.160	17,104.160	88,392.900	11,200	—
	四一年度	8,500.000	52,625.210	44,125.210	52,538.480	7,540	19,190
	四四年度	15,923.500	18,597.120	2,673.620	18,555.920	30,540	10,660
	四三年度	12,749.000	15,708.513	2,959.513	15,060.473	—	42,040
水道給水 料	四二年度	12,417.000	14,691.884	2,174.884	14,691.884	—	—
	四二年度	65,912.000	1,166.000	△ 64,746.000	1,166.000	—	—
水道設置 料	四二年度	139,010.930	120,539.691	△ 18,471.239	120,493.703	—	45,988



(4) 地方税收入徴収表 其二

△印ハ減ナリ

種別	年次	豫算額	調定額及調定外課納額		収入済額	欠損額	収入未済額
			調定額	調定外課納額			
水道雑収入	八七年度	139,756.00	122,318.200	△ 17,467.800	121,896.800	7.780	413.500
	八六年度	128,148.000	95,547.050	△ 32,600.950	95,540.810	6.240	—
	八五年度	147,326.000	112,525.450	△ 34,800.550	112,076.790	—	448.000
	八四年度	114,539.000	93,665.690	△ 20,873.310	97,965.690	—	1,700.000
	四三年度	78,384.000	66,785.010	△ 11,598.990	66,781.810	—	3.200
	四二年度	98,239.000	82,377.120	△ 15,861.880	82,375.220	—	1.900
	四一年度	107,474.000	91,652.000	△ 15,822.000	91,650.500	1.500	—
	四零年度	55,407.000	70,717.990	△ 15,220.990	70,717.990	—	—
	三九年度	41,112.000	42,797.800	△ 1,685.800	42,797.100	0.700	—
	四三年度	40,253.000	60,464.208	△ 20,211.208	60,460.768	3.500	—
	四二年度	8,800.000	10,310.940	△ 1,510.940	10,301.940	2.500	6.500
	四一年度	26,322.000	7,764.375	△ 19,057.625	7,760.375	—	4.000
四零年度	6,295.000	6,354.220	△ 59.220	6,352.820	—	1.400	
三九年度	3,631.000	4,992.306	△ 1,361.306	4,992.306	—	—	
利子	八七年度	—	174,975.500	△ 174,975.500	174,975.500	—	—
	八六年度	77,526.000	99,918.720	△ 22,392.720	99,918.720	—	—
	八五年度	—	41,554.590	△ 41,554.590	41,554.590	—	—
	八四年度	—	21,471.550	△ 21,471.550	21,471.550	—	—
	四三年度	—	13,976.110	△ 13,976.110	13,976.110	—	—
	四二年度	—	50,765.710	△ 50,765.710	50,765.710	—	—
	四一年度	—	35,407.320	△ 35,407.320	35,407.320	—	—
	四零年度	433.350	3,710.270	△ 3,710.270	3,710.270	—	—
	四三年度	—	4,336.936	△ 4,336.936	4,336.936	—	—
	四二年度	584.470	4,780.490	△ 4,196.020	4,780.490	—	—
	四一年度	53,110.670	33,138.138	△ 19,972.532	33,138.138	—	—
	四零年度	2,254.460	12,917.520	△ 10,663.060	12,917.520	—	—
三九年度	2,879.820	13,054.910	△ 10,175.090	13,054.910	—	—	
三九年度	4,260.800	5,736.830	△ 1,476.030	5,736.830	—	—	
電気作業所収入	三九年度	124,820.000	125,514.772	△ 694.772	125,514.772	—	—
彩票利金	四一年度	1,127.120	38,407.610	△ 37,280.490	38,407.610	—	—
	四零年度	314,700.000	358,369.310	△ 43,669.310	358,369.310	—	—
雑収入	八七年度	6,265.000	23,516.060	△ 17,251.060	23,397.660	113.400	5.000
	八六年度	6,065.000	24,853.660	△ 18,788.660	24,733.970	114.290	5.400
	八五年度	6,065.000	16,269.280	△ 10,204.280	16,105.230	144.000	20.050
	八四年度	10,589.000	29,136.940	△ 18,547.940	28,724.970	398.370	13.600
	四三年度	2,253.000	16,331.770	△ 14,078.770	16,195.070	196.600	30.100
	四二年度	4,488.000	9,509.190	△ 5,021.190	9,175.190	283.900	41.100
	四一年度	1,557.000	4,633.140	△ 3,076.140	4,424.030	90.210	118.900
	四零年度	2,790.000	564.750	△ 2,225.250	573.250	27.500	—
	三九年度	2,884.000	1,826.500	△ 1,057.500	1,781.300	17.700	27.500
	四三年度	—	1,250.690	△ 1,250.690	1,250.690	—	—
	四二年度	—	1,685.320	△ 1,685.320	1,643.820	37.000	4.500
	四一年度	1,700.000	5,515.670	△ 3,815.670	5,500.670	—	15.000
四零年度	—	1,563.372	△ 1,563.372	1,511.372	8.000	44.000	
三九年度	—	1,323.230	△ 1,323.230	1,323.230	—	—	
雑収入計	八七年度	1,199,930.930	2,968,911.430	△ 1,768,971.500	2,956,840.300	160.960	11,904.170
	八六年度	1,081,427.590	2,033,887.310	△ 952,459.720	2,033,668.140	164.330	54.840
	八五年度	1,170,571.270	1,520,550.470	△ 349,979.200	1,512,353.860	7,577.340	613.270
	八四年度	779,548.000	908,021.050	△ 129,073.050	895,769.210	419.270	12,432.570
	四三年度	766,097.110	788,781.275	△ 22,684.105	779,884.235	308.280	8,588.700
	四二年度	757,956.000	774,163.870	△ 16,177.870	760,787.140	350.860	13,025.870
	四一年度	489,236.140	650,660.345	△ 161,424.205	649,665.655	191.390	803.800
	四零年度	430,919.000	580,625.707	△ 149,706.707	579,377.117	38.100	1,210.490
	三九年度	278,557.600	377,364.379	△ 98,806.779	377,237.379	56.480	70.520
	四三年度	262,425.970	336,605.318	△ 73,579.348	335,984.658	17.760	2.900
	四二年度	385,898.600	411,115.017	△ 25,216.417	410,663.939	71.400	70.678
	四一年度	180,015.166	272,339.943	△ 92,824.778	266,387.674	123.040	6,324.230
四零年度	470,302.480	579,400.217	△ 109,097.737	569,679.207	37.110	9,688.980	
三九年度	285,735.170	351,898.851	△ 66,163.681	351,815.331	82.620	0.900	

(4) 地方税收入徴収表 其二

△印ハ減ナリ

種別	年次	豫算額	調定額及調定外課納額		収入済額	欠損額	収入未済額
			調定額	調定外課納額			
經常部計	八七年度	7,010,723.930	10,550,509.720	△ 3,539,785.790	10,536,251.300	2,235.290	12,023.130
	八六年度	6,034,075.590	7,845,963.250	△ 1,811,887.660	7,843,831.068	1,833.365	198.817
	八五年度	5,628,235.270	6,760,753.936	△ 1,132,518.666	6,750,180.782	9,522.885	1,050.269
	八四年度	5,128,039.000	5,843,231.530	△ 715,192.530	5,826,512.668	3,112.071	13,606.791
	四三年度	5,044,841.110	5,459,360.751	△ 414,519.641	5,445,380.564	3,396.062	10,584.125
	四二年度	4,927,177.000	5,020,542.908	△ 93,365.908	5,002,164.286	4,523.590	13,855.042
	四一年度	4,127,550.140	4,874,308.257	△ 746,758.117	4,862,098.046	4,405.641	7,803.670
	四零年度	3,955,789.000	4,693,775.426	△ 737,986.426	4,679,823.296	1,784.599	12,667.531
	三九年度	3,593,914.700	4,376,756.167	△ 777,841.467	4,361,984.735	1,175.044	10,596.388
	四三年度	3,454,344.370	4,093,530.383	△ 644,186.013	4,083,972.112	1,184.700	8,373.571
	四二年度	3,465,605.830	3,836,597.199	△ 370,991.369	3,827,677.734	801.953	8,117.512
	四一年度	3,133,721.840	3,454,543.914	△ 320,822.074	3,441,821.040	746.461	11,076.404
四零年度	3,303,466.678	3,638,633.870	△ 335,167.192	3,624,324.261	729.522	13,580.037	
三九年度	2,850,252.739	2,998,941.005	△ 148,688.366	2,994,500.888	653.509	3,786.608	
徴兵旅費徴収金	八七年度	1,620.000	286.800	△ 1,333.200	286.800	—	—
	八六年度	1,620.000	526.830	△ 1,093.170	526.830	—	—
	八五年度	1,620.000	726.360	△ 893.640	726.360	—	—
	八四年度	—	298.100	△ 298.100	298.100	—	—
公學校繰替金	八七年度	4,707.000	450.000	△ 4,257.000	450.000	—	—
	八六年度	2,900.000	3,350.000	△ 450.000	3,350.000	—	—
	八五年度	2,205.000	1,700.000	△ 505.000	1,700.000	—	—
	八四年度	1,710.000	1,710.000	—	1,710.000	—	—
繰入金	四三年度	4,415.000	4,415.000	—	4,415.000	—	—
	四二年度	33,718.000	34,459.100	△ 741.100	34,459.100	—	—
	四一年度	—	43,317.000	△ 43,317.000	—	—	—
	四零年度	—	—	—	—	—	—
警察費	八七年度	2,245,353.900	3,795,226.294	△ 1,549,867.394	3,795,226.294	—	—
	八六年度	1,603,488.730	2,527,918.106	△ 919,429.376	2,527,918.106	—	—
	八五年度	767,087.480	1,464,992.849	△ 697,905.369	1,464,992.849	—	—
	八四年度	310,629.460	803,287.646	△ 492,658.246	803,287.646	—	—
	四三年度	448,510.190	617,637.298	△ 169,127.108	617,637.298	—	—
	四二年度	1,568,093.844	1,691,494.330	△ 123,400.486	1,691,494.330	—	—
	四一年度	1,558,291.427	1,558,291.427	—	1,558,291.427	—	—
	四零年度	973,248.710	1,424,099.996	△ 450,851.286	1,424,099.996	—	—
	三九年度	1,018,789.315	1,378,214.979	△ 359,425.664	1,378,214.979	—	—
	四三年度	401,303.395	863,315.649	△ 462,012.254	863,315.649	—	—
	四二年度	731,690.738	988,752.246	△ 257,061.508	988,752.246	—	—
	四一年度	284,633.950	970,516.994	△ 685,883.044	970,516.994	—	—
四零年度	207,752.670	462,629.307	△ 254,876.637	462,629.307	—	—	
三九年度	188,109.114	326,822.122	△ 138,713.008	326,822.122	—	—	
警察費	八七年度	38,436.510	43,051.550	△ 4,615.040	43,051.550	—	—
	八六年度	2,416.010	13,892.290	△ 11,476.280	13,892.290	—	—
	八五年度	10,000.000	10,000.000	—	10,000.000	—	—
	八四年度	—	—	—	—	—	—
	四三年度	2,635.000	—	△ 2,635.000	—	—	—
	四二年度	—	—	—	—	—	—
	四一年度	—	—	—	—	—	—
	四零年度	—	—	—	—	—	—
	三九年度	—	—	—	—	—	—
	四三年度	—	6,004.130	△ 6,004.130	—	—	—
	四二年度	—	—	—	—	—	—
	四一年度	—	—	—	—	—	—
四零年度	—	—	—	—	—	—	
三九年度	414.145	9,674.282	△ 9,260.137	9,074.282	—	—	

(4) 地方税收入徴収表 其二

△印ハ減ナリ

種別	年次	豫算額	測定済額及測定外誤納額	徴収額ニ對スル測定済額及測定外誤納額増減	収入済額	欠損額	収入未済額
上木費金	八七年度	63,824.000	68,824.000	—	68,722.000	—	102.000
	八六年度	36,724.500	70,361.000	33,636.500	70,361.000	—	—
	八五年度	130,891.340	140,891.340	50,000.000	140,891.340	—	—
	八四年度	80,080.080	73,203.480	6,876.600	73,120.080	83.400	—
	四三年度	93,665.950	92,634.850	1,031.100	92,551.450	—	83.400
	四二年度	125,230.330	138,820.180	13,589.850	138,139.280	—	680.900
	四一年度	78,418.390	98,887.910	15,469.520	93,536.260	—	351.650
	四四年度	103,093.400	151,109.400	43,016.000	151,109.400	—	—
	四三年度	94,711.570	96,714.950	2,003.380	96,714.950	—	—
	四三年度	55,421.300	63,976.300	8,555.000	63,563.300	13.000	—
	四二年度	40,252.367	56,030.717	15,778.350	55,285.017	—	745.700
	四一年度	66,195.820	45,209.953	19,985.867	42,372.353	—	2,837.600
	四四年度	36,006.142	36,006.141	0.001	33,768.541	—	2,837.600
	三十九年度	37,403.875	27,349.975	10,053.900	27,349.975	—	—
	管轄費金	八七年度	79,720.930	94,220.830	14,499.900	94,220.830	—
八六年度		89,565.480	110,751.760	21,186.280	110,751.760	—	—
八五年度		73,765.690	113,795.310	40,029.720	113,795.310	—	—
八四年度		27,868.580	46,370.630	18,502.150	45,478.950	—	891.780
四三年度		20,563.290	41,659.880	21,096.590	41,659.880	—	—
四二年度		34,760.300	52,445.440	17,685.140	43,689.250	—	3,756.190
四一年度		25,012.470	28,286.470	2,374.000	28,266.470	20.000	—
四四年度		63,123.750	66,212.110	3,088.360	66,188.110	—	24.000
四三年度		57,143.840	73,616.289	16,512.440	71,496.789	—	2,159.500
四三年度		57,108.028	72,549.923	15,441.895	72,545.173	4.750	—
四二年度		79,264.636	95,931.617	16,666.981	90,318.477	—	5,613.140
四一年度		88,219.873	80,951.331	7,268.542	80,945.331	6.000	—
四四年度		42,941.439	43,577.993	636.554	43,565.493	5.000	7.500
三十九年度		34,381.551	23,185.002	11,196.549	23,185.002	—	—
教育費金		八七年度	3,385.600	3,385.600	—	3,385.600	—
	八六年度	636.000	636.000	—	636.000	—	—
	八五年度	636.000	636.000	—	636.000	—	—
	八四年度	752.540	895.540	143.000	895.540	—	—
	四三年度	—	—	—	—	—	—
	四二年度	400.000	400.000	—	400.000	—	—
	四一年度	0.950	0.950	—	0.950	—	—
	四四年度	30.000	30.000	—	30.000	—	—
	四三年度	—	273.000	273.000	273.000	—	—
	四三年度	5,327.760	100.000	5,227.760	100.000	—	—
	四二年度	18,513.000	5,629.389	12,883.611	5,629.389	—	—
	四一年度	4,593.000	410.000	4,183.000	410.000	—	—
	四四年度	395.000	395.000	—	65.000	—	330.000
	三十九年度	—	—	—	—	—	—
	衛生附金	四二年度	—	5,000.000	5,000.000	5,000.000	—
四一年度		—	—	—	—	—	—
三十九年度		100.000	100.000	—	100.000	—	—
教育費金	元年度	40.000	40.000	—	40.000	—	—
	四四年度	100.000	100.000	—	100.000	—	—
公園費金	六年度	6,661.180	6,661.140	0.040	6,661.140	—	—
	五年度	2,743.080	2,743.080	—	2,743.080	—	—
水道費金	八七年度	15,000.000	15,000.000	—	15,000.000	—	—
	八六年度	10,000.000	10,000.000	—	10,000.000	—	—
	八五年度	10,000.000	60,000.000	50,000.000	60,000.000	—	—

(4) 地方税收入徴収表 其二

△印ハ減ナリ

種別	年次	豫算額	測定済額及測定外誤納額	徴収額ニ對スル測定済額及測定外誤納額増減	収入済額	欠損額	収入未済額
寄附金計	八七年度	205,367.010	224,481.980	19,114.940	224,379.980	—	102.000
	八六年度	139,341.990	205,641.050	66,299.060	205,641.050	—	—
	八五年度	281,964.110	321,983.790	40,029.680	321,983.790	—	—
	八四年度	121,444.230	133,212.780	11,768.550	132,237.650	83.400	891.730
	四三年度	110,864.240	134,294.730	17,430.490	134,211.330	—	83.400
	四二年度	100,390.630	191,665.620	31,274.990	187,328.530	—	4,437.090
	四一年度	104,331.810	122,175.330	17,843.520	121,803.680	20.000	351.650
	四四年度	171,292.150	217,391.510	46,099.360	217,367.510	—	24.000
	四三年度	151,955.419	170,744.239	18,788.820	168,584.729	—	2,159.500
	四三年度	117,857.088	136,626.223	18,769.135	136,608.473	17.750	—
	四二年度	138,030.003	193,595.333	30,565.330	162,236.993	—	6,358.840
	四一年度	158,003.693	126,571.234	31,437.409	123,727.684	6.000	2,837.600
	四四年度	80,042.581	80,679.134	636.553	77,499.034	5.000	3,175.100
	三十九年度	72,204.571	73,030.459	834.888	73,030.459	—	—
	國庫補助	八七年度	7,406,745.000	7,406,745.000	—	7,406,745.000	—
八六年度		5,308,151.000	5,441,704.000	133,553.000	5,441,704.000	—	—
八五年度		3,531,644.000	3,531,644.000	—	3,531,644.000	—	—
八四年度		3,290,516.000	3,290,516.000	—	3,290,516.000	—	—
四三年度		3,020,504.000	3,020,504.000	—	3,020,504.000	—	—
四二年度		2,020,504.000	2,020,504.000	—	2,020,504.000	—	—
四一年度		1,590,504.000	1,590,504.000	—	1,590,504.000	—	—
四四年度		1,590,504.000	1,590,504.000	—	1,590,504.000	—	—
四三年度		1,483,803.000	1,483,803.000	—	1,483,803.000	—	—
四三年度		1,517,108.000	1,567,434.000	50,326.000	1,567,434.000	—	—
四二年度		2,969,733.000	2,970,518.000	735.000	2,970,518.000	—	—
四一年度		3,206,527.420	3,224,202.000	27,674.580	3,234,202.000	—	—
四四年度		2,400,520.002	2,394,892.330	5,636.672	2,394,892.330	—	—
三十九年度		2,008,597.664	2,008,597.664	—	2,008,597.664	—	—
臨時部計		八七年度	9,863,797.940	11,427,190.074	1,563,392.134	11,427,088.074	—
	八六年度	7,060,501.720	8,179,140.036	1,118,638.316	8,179,140.036	—	—
	八五年度	4,534,510.590	5,321,016.999	736,536.409	5,321,016.999	—	—
	八四年度	3,724,299.630	4,229,024.536	504,724.896	4,228,019.396	83.400	891.730
	四三年度	3,590,293.430	3,777,217.338	186,923.908	3,777,133.938	—	83.400
	四二年度	3,782,706.474	3,938,123.030	155,416.576	3,933,695.960	—	4,437.090
	四一年度	3,253,127.237	3,314,237.757	61,160.520	3,313,916.107	20.000	351.650
	四四年度	2,735,044.880	3,231,995.506	496,950.626	3,231,971.506	—	24.000
	四三年度	2,654,547.734	3,032,762.218	378,214.484	3,030,602.718	—	2,159.500
	四三年度	2,038,268.483	2,567,375.872	529,107.389	2,567,358.122	17.750	—
	四二年度	3,839,509.741	4,127,866.079	288,356.338	4,121,507.239	—	6,358.840
	四一年度	3,619,170.072	4,331,200.278	632,120.206	4,328,446.678	6.000	2,837.600
	四四年度	2,688,324.253	2,938,200.771	249,876.518	2,935,020.671	5.000	3,175.100
	三十九年度	2,268,911.349	2,408,469.215	139,547.896	2,408,459.245	—	—
	總計	八七年度	16,874,521.870	21,977,699.794	5,103,177.924	21,963,339.374	2,235.290
八六年度		13,034,577.310	16,025,103.286	2,930,525.976	16,023,021.104	1,883.365	198.817
八五年度		10,212,745.860	12,081,800.935	1,869,055.075	12,071,227.781	9,522.885	1,050.269
八四年度		8,852,388.630	10,072,256.056	1,219,867.426	10,054,562.064	3,195.471	14,498.521
四三年度		8,635,134.540	9,236,578.089	601,443.549	9,222,514.502	3,396.062	10,667.525
四二年度		8,709,833.474	8,958,665.958	248,782.484	8,935,851.106	4,523.580	18,292.132
四一年度		7,380,677.377	8,188,596.014	807,918.637	8,176,015.053	4,425.641	8,155.320
四四年度		6,690,833.860	7,925,770.932	1,234,937.072	7,911,294.802	1,781.599	12,691.531
四三年度		6,253,462.434	7,409,518.385	1,156,055.951	7,395,587.453	1,175.044	12,755.888
四三年度		5,492,612.853	6,655,906.255	1,173,293.402	6,656,330.234	1,202.450	8,373.571
四二年度		7,305,115.571	7,964,463.278	659,347.707	7,949,184.973	801.953	14,476.352
四一年度		6,782,891.913	7,785,834.192	1,002,942.279	7,770,267.727	732.461	14,814.004
四四年度		5,991,790.931	6,576,834.641	585,043.710	6,559,344.932	734.522	16,755.187
三十九年度		5,119,164.088	5,407,400.250	288,236.162	5,402,960.133	653.509	3,786.608

(4) 地方稅收入徵收表 共三 1

八年度

地租附加稅

廳名	調定濟額	調定外 誤納額	合計	收入濟額	缺損額	收入未濟翌 年度へ繰越	備考
	円	円					
臺北廳	204,562.460	—	204,562.460	204,562.460	—	—	
	77,864.530	—	77,864.530	77,864.530	—	—	
	129,928.820	31.010	129,959.860	129,919.830	—	40.030	
新竹廳	136,781.630	—	136,781.630	136,781.630	—	—	
臺南廳	343,180.870	96.100	343,276.970	343,276.930	—	0.040	
	49,788.260	—	49,788.260	49,788.260	—	—	
	224,458.910	13.690	224,472.600	224,456.220	—	16.380	
嘉義廳	205,025.890	—	205,025.890	205,025.540	—	0.350	
花蓮港廳	146,257.490	0.140	146,257.630	146,257.630	—	—	
	10,578.850	1.540	10,580.390	10,580.330	—	0.060	
	14,916.820	—	14,916.820	14,913.820	—	3.000	
澎湖廳	2,352.160	—	2,352.160	2,352.160	—	—	
合計	1,545,696.690	142.510	1,545,839.200	1,545,778.840	—	60.360	

(4) 地方稅收入徵收表 共三 1 (既往年度所屬ノ分)

八年度

地租附加稅

廳名	調定濟額	調定外 誤納額	合計	收入濟額	缺損額	收入未濟翌 年度へ繰越	備考
	円	円					
新竹廳	1.450	—	1.450	1.450	—	—	
臺南廳	6.400	—	6.400	6.400	—	—	
嘉義廳	0.380	—	0.380	0.380	—	—	
臺南廳	0.370	—	0.370	0.370	—	—	
臺南廳	1.080	—	1.080	1.080	—	—	
花蓮港廳	2.240	—	2.240	2.240	—	—	
合計	11.920	—	11.920	11.920	—	—	

(4) 地方稅收入徵收表 共三 2

八年度

家稅

廳名	調定濟額	調定外 誤納額	合計	收入濟額	缺損額	收入未濟翌 年度へ繰越	備考
	円	円					
臺北廳	323,381.570	0.470	323,382.040	323,382.040	—	—	
	65,403.950	—	65,403.950	65,403.950	—	—	
	73,688.920	—	73,688.920	73,688.920	—	—	
新竹廳	133,911.930	—	133,911.930	133,911.930	—	—	
臺南廳	279,220.690	0.380	279,221.070	279,220.850	0.220	—	
	49,610.250	16.040	49,626.290	49,626.290	—	—	
	200,613.280	19.400	200,632.740	200,632.740	—	—	
嘉義廳	283,914.380	0.050	283,914.430	283,914.430	—	—	
花蓮港廳	102,297.550	—	102,297.550	102,297.550	—	—	
	2,539.020	—	2,539.020	2,539.020	—	—	
	6,038.870	—	6,038.870	6,038.870	—	—	
澎湖廳	4,672.370	—	4,672.370	4,672.370	—	—	
合計	1,529,292.780	36.400	1,529,329.180	1,529,328.960	0.220	—	

(4) 地方稅收入徵收表 共三 3

八年度

物品販賣業稅

廳名	調定濟額	調定外 誤納額	合計	收入濟額	缺損額	收入未濟翌 年度へ繰越	備考
	円	円					
臺北廳	427,632.120	1.610	427,633.730	426,889.530	744.200	—	
	34,737.170	—	34,737.170	34,703.920	31.250	—	
	58,314.480	—	58,314.480	58,273.930	40.550	—	
新竹廳	90,123.930	1.200	90,125.130	90,123.030	2.100	—	
臺南廳	175,729.800	66.940	175,796.740	175,650.690	146.050	—	
	31,191.680	1.800	31,193.480	31,183.480	10.000	—	
	130,117.410	33.220	130,150.630	130,133.780	11.850	—	
嘉義廳	257,253.220	—	257,253.220	257,182.060	56.160	15.000	
花蓮港廳	65,122.190	3.760	65,125.950	65,075.180	47.420	3.350	
	6,107.800	1.300	6,109.100	6,091.550	13.050	—	
	15,648.730	—	15,648.730	15,617.380	19.100	4.500	
澎湖廳	5,793.560	—	5,793.560	5,793.560	—	12.250	
合計	1,297,772.090	109.830	1,297,881.920	1,296,725.090	1,121.730	35.100	

(4) 地方稅收入徵收表 共三 3 (既往年度所屬ノ分)

八年度

物品販賣業稅

廳名	調定濟額	調定外 誤納額	合計	收入濟額	缺損額	收入未濟翌 年度へ繰越	備考
	円	円					
臺北廳	1.750	—	1.750	1.750	—	—	
臺南廳	8.000	—	8.000	—	8.000	—	
嘉義廳	0.750	—	0.750	—	0.750	—	
臺南廳	45.250	—	45.250	45.250	—	—	
臺南廳	2.700	—	2.700	2.700	—	—	
花蓮港廳	10.500	—	10.500	—	10.500	—	
合計	68.950	—	68.950	49.700	19.250	—	

(4) 地方稅收入徵收表 共三 4

八年度

銀行業稅

廳名	調定濟額	調定外 誤納額	合計	收入濟額	缺損額	收入未濟翌 年度へ繰越	備考
	円	円					
臺北廳	29,224.470	—	29,224.470	29,224.470	—	—	
	2,729.220	—	2,729.220	2,729.220	—	—	
	2,966.490	—	2,966.490	2,966.490	—	—	
臺南廳	660.000	—	660.000	660.000	—	—	
花蓮港廳	45.000	—	45.000	45.000	—	—	
	165.000	—	165.000	165.000	—	—	
	75.000	—	75.000	75.000	—	—	
合計	35,865.180	—	35,865.180	35,865.180	—	—	



(4) 地方稅收入徵收表 共三 5

八 年 度

保 險 業 稅

廳 名	調定濟額	調定外 誤納額	合 計	收入濟額	缺 損 額	收入未濟翌 年度へ繰越	備 考
臺 北 廳	635.340	—	635.340	635.340	—	—	
合 計	635.340	—	635.340	635.340	—	—	

(4) 地方稅收入徵收表 共三 6

八 年 度

無 盡 業 稅

廳 名	調定濟額	調定外 誤納額	合 計	收入濟額	缺 損 額	收入未濟翌 年度へ繰越	備 考
臺 北 廳	107.280	—	107.280	107.230	—	—	
臺 南 廳	109.490	—	109.490	109.490	—	—	
花 蓮 港 廳	6.000	—	6.000	6.000	—	—	
合 計	222.770	—	222.770	222.770	—	—	

(4) 地方稅收入徵收表 共三 7

八 年 度

貸 付 業 稅

廳 名	調定濟額	調定外 誤納額	合 計	收入濟額	缺 損 額	收入未濟翌 年度へ繰越	備 考
臺 北 廳	57,538.670	—	57,538.670	57,525.570	13.100	—	
臺 南 廳	395.260	—	395.260	395.260	—	—	
桃 園 廳	23,941.610	—	23,941.610	23,941.610	—	—	
新 竹 廳	2,103.450	—	2,103.450	2,103.450	—	—	
臺 中 廳	9,113.430	—	9,113.430	9,113.430	—	—	
南 投 廳	473.790	—	473.790	473.790	—	—	
嘉 義 廳	8,783.280	—	8,783.280	8,783.280	—	—	
臺 南 廳	19,368.000	—	19,368.000	19,362.500	5.500	—	
阿 緞 廳	1,718.150	—	1,718.150	1,718.150	—	—	
臺 東 廳	156.200	—	156.200	156.200	—	—	
花 蓮 港 廳	657.880	—	657.880	657.880	—	—	
澎 湖 廳	133.340	—	133.340	133.340	—	—	
合 計	134,383.060	—	134,383.060	134,364.460	18.600	—	

(4) 地方稅收入徵收表 共三 8

八 年 度

倉 庫 業 稅

廳 名	調定濟額	調定外 誤納額	合 計	收入濟額	缺 損 額	收入未濟翌 年度へ繰越	備 考
臺 北 廳	2,044.100	—	2,044.100	2,044.100	—	—	
臺 南 廳	1.200	—	1.200	1.200	—	—	
桃 園 廳	43.000	—	43.000	43.000	—	—	
新 竹 廳	8.000	—	8.000	8.000	—	—	
臺 中 廳	158.300	—	158.300	158.300	—	—	
南 投 廳	607.160	—	607.160	607.160	—	—	
花 蓮 港 廳	5.660	—	5.660	5.660	—	—	
合 計	2,897.480	—	2,867.480	2,867.480	—	—	

(4) 地方稅收入徵收表 共三 9

八 年 度

運 送 業 稅

廳 名	調定濟額	調定外 誤納額	合 計	收入濟額	缺 損 額	收入未濟翌 年度へ繰越	備 考
臺 北 廳	127,747.160	—	127,747.160	127,741.460	5.700	—	
宜 蘭 廳	3,631.800	—	3,631.800	3,631.800	—	—	
桃 園 廳	4,194.500	—	4,194.500	4,194.500	—	—	
新 竹 廳	5,063.240	—	5,063.240	5,063.240	—	—	
臺 中 廳	11,079.770	0.600	11,080.370	11,078.570	1.800	—	
南 投 廳	3,027.690	—	3,027.690	3,027.690	—	—	
嘉 義 廳	8,312.760	—	8,312.760	8,312.760	—	—	
臺 南 廳	101,253.730	—	101,253.730	101,253.730	—	—	
阿 緞 廳	2,312.680	—	2,312.680	2,312.680	—	—	
臺 東 廳	447.200	—	447.200	447.200	—	—	
花 蓮 港 廳	3,225.780	—	3,225.780	3,225.780	—	—	
澎 湖 廳	1,163.180	—	1,163.180	1,163.180	—	—	
合 計	271,459.490	0.600	271,460.090	271,452.590	7.500	—	

(4) 地方稅收入徵收表 共三 10

八 年 度

貸 座 業 稅

廳 名	調定濟額	調定外 誤納額	合 計	收入濟額	缺 損 額	收入未濟翌 年度へ繰越	備 考
南 投 廳	36.000	—	36.000	36.000	—	—	
合 計	36.000	—	36.000	36.000	—	—	

(4) 地方稅收入徵收表 共三 11

八 年 度

貸 座 數 業 稅

廳 名	調定濟額	調定外 誤納額	合 計	收入濟額	缺 損 額	收入未濟翌 年度へ繰越	備 考
臺 北 廳	36,696.040	3.000	36,699.040	36,699.040	—	—	
宜 蘭 廳	882.000	—	882.000	882.000	—	—	
新 竹 廳	1,708.800	—	1,708.800	1,708.800	—	—	
臺 中 廳	8,848.600	3.000	8,851.600	8,851.600	—	—	
嘉 義 廳	8,089.610	—	8,089.610	8,089.610	—	—	
臺 南 廳	24,524.330	—	24,524.330	24,524.330	—	—	
花 蓮 港 廳	3,908.200	—	3,908.200	3,908.200	—	—	
澎 湖 廳	3,095.000	—	3,095.000	3,095.000	—	—	
合 計	87,752.580	6.000	87,758.580	87,758.580	—	—	

(4) 地方稅收入徵收表 共 三 12

八 年 度

旅人宿業稅

廳 名	調定濟額	調定外 誤納額	合 計	收入濟額	缺損額	收入未濟整 年度～繰越	備 考
臺北廳	6,989.210	—	6,989.210	6,989.210	—	—	
宜蘭廳	949.860	—	949.860	949.860	—	—	
桃園廳	456.180	—	456.180	456.180	—	—	
新竹廳	1,647.980	—	1,647.980	1,647.980	—	—	
臺中廳	3,162.360	8.150	3,170.510	3,170.510	—	—	
南投廳	1,290.140	—	1,290.140	1,290.140	—	—	
嘉義廳	2,504.120	—	2,504.120	2,504.120	—	—	
臺南廳	3,600.020	—	3,600.020	3,599.270	0.750	—	
阿緘廳	1,204.900	—	1,204.900	1,204.900	—	—	
臺東廳	393.280	—	393.280	393.280	—	—	
花蓮港廳	1,082.990	—	1,082.990	1,082.990	—	—	
澎湖廳	25.920	—	25.920	25.920	—	—	
合 計	23,306.960	8.150	23,315.110	23,314.360	0.750	—	

(4) 地方稅收入徵收表 共 三 13

八 年 度

料理店業稅

廳 名	調定濟額	調定外 誤納額	合 計	收入濟額	缺損額	收入未濟整 年度～繰越	備 考
臺北廳	26,310.340	—	26,310.340	26,310.340	—	—	
宜蘭廳	3,419.150	—	3,419.150	3,419.150	—	—	
桃園廳	343.500	—	343.500	343.500	—	—	
新竹廳	2,718.830	—	2,718.830	2,718.830	—	—	
臺中廳	8,183.350	6.110	8,189.460	8,189.460	—	—	
南投廳	6,792.400	—	6,792.400	6,792.400	—	—	
嘉義廳	16,229.230	—	16,229.230	16,221.630	7.600	—	
臺南廳	20,802.520	—	20,802.520	20,802.520	—	—	
阿緘廳	7,578.100	—	7,578.100	7,578.100	—	—	
臺東廳	1,564.300	—	1,564.300	1,564.300	—	—	
花蓮港廳	2,955.860	—	2,955.860	2,955.860	—	—	
澎湖廳	435.480	—	435.480	435.480	—	—	
合 計	97,333.060	6.110	97,339.170	97,331.570	7.600	—	

(4) 地方稅收入徵收表 共 三 13

八 年 度

(既往年度  
所屬ノ分) 213  
料理店業稅

廳 名	調定濟額	調定外 誤納額	合 計	收入濟額	缺損額	收入未濟整 年度～繰越	備 考
宜蘭廳	4.500	—	4.500	4.500	—	—	
臺東廳	6.100	—	6.100	—	6.100	—	
合 計	10.600	—	10.600	4.500	6.100	—	

(4) 地方稅收入徵收表 共 三 14

八 年 度

飲食店業稅

廳 名	調定濟額	調定外 誤納額	合 計	收入濟額	缺損額	收入未濟整 年度～繰越	備 考
臺北廳	5,208.170	1.710	5,209.880	5,207.740	2.140	—	
宜蘭廳	632.890	—	632.890	632.890	—	—	
桃園廳	756.200	0.080	756.280	756.060	0.220	—	
新竹廳	1,726.110	0.750	1,726.860	1,726.860	—	—	
臺中廳	2,245.180	4.760	2,249.940	2,249.940	—	—	
南投廳	704.300	—	704.300	704.300	—	—	
嘉義廳	1,750.740	—	1,750.740	1,750.740	—	—	
臺南廳	4,534.720	—	4,534.720	4,509.170	25.550	—	
阿緘廳	1,147.710	—	1,147.710	1,147.710	—	—	
臺東廳	230.880	—	230.880	230.880	—	—	
花蓮港廳	908.180	—	908.180	900.680	7.500	—	
澎湖廳	138.180	—	138.180	138.180	—	—	
合 計	19,983.260	7.300	19,990.560	19,955.150	35.410	—	

(4) 地方稅收入徵收表 共 三 14

八 年 度

(既往年度  
所屬ノ分)  
飲食店業稅

廳 名	調定濟額	調定外 誤納額	合 計	收入濟額	缺損額	收入未濟整 年度～繰越	備 考
花蓮港廳	1.100	—	1.100	—	1.100	—	
合 計	1.100	—	1.100	—	1.100	—	

(4) 地方稅收入徵收表 共 三 15

請負業稅

廳名	調定濟額	調定外 誤納額	合 計	收入濟額	缺 損 額	收入未濟翌 年度へ繰越	備 考
	円	円					
臺北廳	21,042.840	4.810	21,047.650	21,039.840	7.810		
宜蘭廳	4,017.620	—	4,017.620	4,017.620	—		
桃園廳	1,681.710	0.100	1,681.810	1,681.810	—		
新竹廳	2,441.940	—	2,441.940	2,438.940	3.000		
臺中廳	5,022.470	—	5,022.470	5,010.470	12.000		
南投廳	3,803.530	0.070	3,803.530	3,803.530	—		
嘉義廳	6,699.090	—	6,699.160	6,696.160	3.000		
臺南廳	9,490.830	—	9,490.830	9,484.230	3.300	3.300	
阿緞廳	3,953.490	—	3,953.490	3,953.490	—		
臺東廳	446.090	—	446.090	446.090	—		
花蓮港廳	1,871.230	—	1,871.230	1,868.280	3.000		
澎湖廳	651.640	—	651.640	651.640	—		
合 計	61,122.530	4.980	61,127.510	61,092.100	32.110	3.300	

(4) 地方稅收入徵收表 共 三 15

請負業稅

廳名	調定濟額	調定外 誤納額	合 計	收入濟額	缺 損 額	收入未濟翌 年度へ繰越	備 考
	円	円					
花蓮港廳	7.500	—	7.500	—	7.500		
合 計	7.500	—	7.500	—	7.500		

(4) 地方稅收入徵收表 共 三 16

周旋業稅

廳名	調定濟額	調定外 誤納額	合 計	收入濟額	缺 損 額	收入未濟翌 年度へ繰越	備 考
	円	円					
臺北廳	1,760.850	—	1,760.850	1,760.850	—		
桃園廳	12.600	—	12.600	12.600	—		
新竹廳	2.400	—	2.400	2.400	—		
臺中廳	175.030	—	175.030	175.030	—		
南投廳	35.100	—	35.100	35.100	—		
嘉義廳	137.700	—	137.700	137.700	—		
臺南廳	592.830	—	592.830	592.830	—		
阿緞廳	31.260	—	34.260	34.260	—		
花蓮港廳	0.600	—	0.600	0.600	—		
澎湖廳	1.800	—	1.800	1.800	—		
合 計	2,753.220	—	2,753.220	2,753.220	—		

(4) 地方稅收入徵收表 共 三 16

周旋業稅

廳名	調定濟額	調定外 誤納額	合 計	收入濟額	缺 損 額	收入未濟翌 年度へ繰越	備 考
	円	円					
花蓮港廳	0.900	—	0.900	—	0.900		
合 計	0.900	—	0.900	—	0.900		

(4) 地方稅收入徵收表 共 三 17

代理商業稅

廳名	調定濟額	調定外 誤納額	合 計	收入濟額	缺 損 額	收入未濟翌 年度へ繰越	備 考
	円	円					
臺北廳	5,400.140	—	5,400.140	5,400.140	—		
宜蘭廳	90.300	—	90.300	90.300	—		
桃園廳	26.040	—	26.040	26.040	—		
新竹廳	224.700	—	224.700	224.700	—		
臺中廳	787.470	—	787.470	787.470	—		
南投廳	124.440	—	124.440	124.440	—		
嘉義廳	485.580	—	485.580	485.580	—		
臺南廳	4,717.220	—	4,717.220	4,717.220	—		
阿緞廳	164.130	—	164.130	164.130	—		
臺東廳	150.450	—	150.450	150.450	—		
花蓮港廳	252.420	—	252.420	252.420	—		
澎湖廳	32.610	—	32.610	32.610	—		
合 計	12,455.500	—	12,455.500	12,455.500	—		

(4) 地方稅收入徵收表 共 三 18

仲立業稅

廳名	調定濟額	調定外 誤納額	合 計	收入濟額	缺 損 額	收入未濟翌 年度へ繰越	備 考
	円	円					
臺北廳	1,106.100	—	1,106.100	1,106.100	—		
桃園廳	4.200	—	4.200	4.200	—		
新竹廳	9.000	—	9.000	9.000	—		
臺中廳	449.880	—	449.880	449.880	—		
嘉義廳	247.200	—	247.200	247.200	—		
臺南廳	132.990	—	132.990	110.490	22.500		
阿緞廳	6.300	—	6.300	6.300	—		
合 計	1,955.670	—	1,955.670	1,933.170	22.500		



(4) 地方稅收入徵收表 其三 19

八年度

房屋業稅

廳名	調定濟額	調定外誤納額	合計	收入濟額	缺損額	收入未濟翌年度へ繰越	備考
	円	円	円	円	円	円	
臺北廳	22,919.700	—	22,919.700	22,919.700	—	—	
宜蘭廳	588.300	—	588.300	588.300	—	—	
桃園廳	110.040	—	110.040	110.040	—	—	
新竹廳	597.960	—	597.960	597.960	—	—	
臺中廳	6,106.830	—	6,106.830	6,094.830	12.000	—	
南投廳	52.680	—	52.680	52.680	—	—	
嘉義廳	3,047.970	—	3,047.970	3,047.970	—	—	
臺南廳	12,057.600	—	12,057.600	12,057.600	—	—	
阿緘廳	1,533.870	0.020	1,533.890	1,533.890	—	—	
花蓮港廳	1.080	—	1.080	1.080	—	—	
澎湖廳	807.540	—	807.540	807.540	—	—	
合計	47,823.570	0.020	47,823.590	47,811.590	12.000	—	

(4) 地方稅收入徵收表 其三 20

八年度

信託業稅

廳名	調定濟額	調定外誤納額	合計	收入濟額	缺損額	收入未濟翌年度へ繰越	備考
	円	円	円	円	円	円	
臺北廳	171.300	—	171.300	171.300	—	—	
新竹廳	5.400	—	5.400	5.400	—	—	
南投廳	13.500	—	13.500	13.500	—	—	
臺南廳	33.420	—	33.420	33.420	—	—	
合計	223.620	—	223.620	223.620	—	—	

(4) 地方稅收入徵收表 其三 21

八年度

兩管業稅

廳名	調定濟額	調定外誤納額	合計	收入濟額	缺損額	收入未濟翌年度へ繰越	備考
	円	円	円	円	円	円	
臺北廳	17.020	—	17.020	17.020	—	—	
嘉義廳	0.500	—	0.500	0.500	—	—	
臺南廳	4.400	—	4.400	4.400	—	—	
合計	21.920	—	21.920	21.920	—	—	

(4) 地方稅收入徵收表 其三 22

八年度

製造業稅

廳名	調定濟額	調定外誤納額	合計	收入濟額	缺損額	收入未濟翌年度へ繰越	備考
	円	円	円	円	円	円	
臺北廳	80,731.630	2.700	80,734.330	80,630.170	104.160	—	
宜蘭廳	15,508.730	10.080	15,518.810	15,515.910	—	0.900	
桃園廳	13,167.710	—	13,167.710	13,167.290	0.420	—	
新竹廳	28,915.400	—	28,915.400	28,914.860	0.540	—	
臺中廳	100,744.240	2.520	100,746.760	100,729.450	12.510	4.800	
南投廳	22,122.410	—	22,122.410	22,122.410	—	—	
嘉義廳	102,350.210	—	102,350.210	102,350.030	0.180	—	
臺南廳	93,045.440	—	93,045.440	93,009.470	35.970	—	
阿緘廳	65,168.840	8.100	65,176.940	65,176.940	—	—	
臺東廳	2,226.800	3.100	2,229.900	2,228.820	1.080	—	
花蓮港廳	9,957.690	—	9,957.690	9,955.890	1.800	—	
澎湖廳	1,226.540	—	1,226.540	1,226.540	—	—	
合計	535,163.640	26.500	535,190.140	535,027.780	156.660	5.700	

(4) 地方稅收入徵收表 其三 22

八年度

(既往年度) 所屬ノ分 製造業稅

廳名	調定濟額	調定外誤納額	合計	收入濟額	缺損額	收入未濟翌年度へ繰越	備考
	円	円	円	円	円	円	
嘉義廳	4.500	—	4.500	4.500	—	—	
臺南廳	0.990	—	0.990	0.990	—	—	
臺東廳	0.450	—	0.450	—	0.450	—	
合計	5.940	—	5.940	5.490	0.450	—	

地方稅收入徵收表 其三 23

八年度

礦業稅

廳名	調定濟額	調定外誤納額	合計	收入濟額	缺損額	收入未濟翌年度へ繰越	備考
	円	円	円	円	円	円	
臺北廳	6,502.210	0.500	6,502.710	6,502.710	—	—	
桃園廳	533.740	—	533.740	533.740	—	—	
新竹廳	224.730	—	224.730	224.730	—	—	
南投廳	282.160	—	282.160	282.160	—	—	
花蓮港廳	5.000	—	5.000	5.000	—	—	
澎湖廳	8.800	—	8.800	8.800	—	—	
合計	7,556.690	0.500	7,557.190	7,557.190	—	—	

廳名	調定濟額	調定外 誤納額	合計	收入濟額	缺損額	收入未濟整 年度へ繰越	備考
臺北廳	1,754.090	—	1,754.090	1,745.090	9.000	—	
宜蘭廳	70.000	—	70.000	70.000	—	—	
桃園廳	23.700	—	23.700	23.700	—	—	
新竹廳	140.900	—	140.900	140.900	—	—	
臺中廳	518.850	—	518.850	518.850	—	—	
南投廳	64.000	—	64.000	64.000	—	—	
嘉義廳	153.600	—	153.600	153.600	—	—	
臺南廳	746.340	—	746.340	746.340	—	—	
阿緬東廳	78.000	—	78.000	78.000	—	—	
花蓮港廳	79.300	—	79.300	79.300	—	—	
澎湖廳	25.000	—	25.000	25.000	—	—	
合計	3,685.780	—	3,685.780	3,676.780	9.000	—	

地方稅收入徵收表 共三 42

廳名	調定濟額	調定外 誤納額	合計	收入濟額	缺損額	收入未濟整 年度へ繰越	備考
臺北廳	571.500	—	571.500	558.000	13.500	—	
宜蘭廳	36.750	—	36.750	36.750	—	—	
桃園廳	4.500	—	4.500	4.500	—	—	
新竹廳	56.100	—	56.100	56.100	—	—	
臺中廳	211.800	—	211.800	206.400	5.400	—	
南投廳	35.250	—	35.250	35.250	—	—	
嘉義廳	118.740	—	118.740	118.740	—	—	
臺南廳	403.520	—	403.520	403.520	—	—	
阿緬東廳	96.300	—	96.300	96.300	—	—	
花蓮港廳	75.300	—	75.300	75.300	—	—	
澎湖廳	30.120	—	30.120	30.120	—	—	
合計	1,657.880	—	1,657.880	1,638.980	18.900	—	

廳名	調定濟額	調定外 誤納額	合計	收入濟額	缺損額	收入未濟整 年度へ繰越	備考
臺北廳	862,110.280	14.330	862,124.610	861,225.000	899.610	—	
	64,959.030	10.080	64,969.110	64,936.960	31.250	0.900	
	103,613.770	0.180	103,613.950	103,572.760	41.190	—	
宜蘭廳	147,718.920	1.950	147,720.870	147,715.230	5.640	—	
臺南廳	335,266.630	92.030	335,358.710	335,164.150	189.760	4.800	
	70,049.070	1.890	70,050.870	70,040.870	10.000	—	
	291,993.030	34.490	292,027.520	292,004.890	22.630	—	
嘉義廳	553,937.780	—	553,937.780	553,769.750	149.730	18.300	
阿緬東廳	150,118.920	11.880	150,130.800	150,080.030	47.420	3.350	
	11,818.000	4.400	11,822.400	11,803.770	14.130	4.500	
	40,806.950	—	40,806.950	40,763.300	31.400	12.250	
澎湖廳	13,643.710	—	13,643.710	13,643.710	—	—	
合計	2,646,036.090	171.190	2,646,207.280	2,644,720.420	1,442.760	44.100	

(4) 地方稅收入徵收表 共三 26

廳名	調定濟額	調定外 誤納額	合計	收入濟額	缺損額	收入未濟整 年度へ繰越	備考
宜蘭廳	6.250	—	6.250	6.250	—	—	
	8.000	—	8.000	—	8.000	—	
	5.250	—	5.250	4.500	0.750	—	
臺南廳	46.240	—	46.240	46.240	—	—	
	9.250	—	9.250	2.700	6.550	—	
	20.000	—	20.000	—	20.000	—	
合計	94.990	—	94.990	59.690	35.300	—	

(4) 地方稅收入徵收表 27 共三

廳名	調定濟額	調定外 誤納額	合計	收入濟額	缺損額	收入未濟整 年度へ繰越	備考
臺北廳	402.000	—	402.000	402.000	—	—	
	69.000	—	69.000	69.000	—	—	
	30.000	—	30.000	30.000	—	—	
宜蘭廳	36.000	—	36.000	36.000	—	—	
臺南廳	126.000	—	126.000	126.000	—	—	
	18.000	—	18.000	18.000	—	—	
	102.000	—	102.000	102.000	—	—	
嘉義廳	177.000	—	177.000	174.000	3.000	—	
阿緬東廳	84.000	—	84.000	84.000	—	—	
	24.000	—	24.000	24.000	—	—	
	54.000	—	54.000	54.000	—	—	
澎湖廳	12.000	—	12.000	12.000	—	—	
合計	1,134.000	—	1,134.000	1,131.000	3.000	—	

(4) 地方稅收入徵收表 共三 28

八年度

理髮店稅

廳名	調定額	調定外 誤納額	合計	收入額	缺損額	收入未濟翌 年度~繰越	備考
臺北廳	2,531,500	—	2,531,500	2,539,000	45,500	—	
宜蘭廳	383,000	—	383,000	383,000	—	—	
桃園廳	700,500	—	700,500	697,000	3,500	—	
新竹廳	1,340,000	—	1,340,000	1,340,000	—	—	
臺中廳	2,233,500	2,000	2,235,500	2,229,500	6,000	—	
南投廳	557,500	—	557,500	552,500	5,000	—	
嘉義廳	1,870,500	2,000	1,872,500	1,872,500	—	—	
臺南廳	1,825,500	—	1,825,500	1,818,000	5,000	2,500	
高雄廳	958,000	—	958,000	953,000	—	—	
屏東廳	91,500	—	91,500	91,500	—	—	
花蓮廳	230,000	—	230,000	224,500	2,000	3,500	
澎湖廳	76,500	—	76,500	76,500	—	—	
合計	12,846,000	4,000	12,850,000	12,777,000	67,000	6,000	

(4) 地方稅收入徵收表 共三 28

八年度

(既往年度) 所屬ノ分 理髮店稅

廳名	調定額	調定外 誤納額	合計	收入額	缺損額	收入未濟翌 年度~繰越	備考
宜蘭廳	5,000	—	5,000	5,000	—	—	
臺中廳	2,500	—	2,500	2,500	—	—	
臺南廳	5,000	—	5,000	—	5,000	—	
合計	12,500	—	12,500	7,500	5,000	—	

(4) 地方稅收入徵收表 共三 29

八年度

遊藝師匠稅

廳名	調定額	調定外 誤納額	合計	收入額	缺損額	收入未濟翌 年度~繰越	備考
臺北廳	171,000	—	171,000	171,000	—	—	
宜蘭廳	6,000	—	6,000	6,000	—	—	
新竹廳	12,000	—	12,000	12,000	—	—	
臺中廳	36,000	—	36,000	36,000	—	—	
南投廳	12,000	—	12,000	12,000	—	—	
嘉義廳	54,000	—	54,000	54,000	—	—	
臺南廳	108,000	—	108,000	108,000	—	—	
高雄廳	12,000	—	12,000	12,000	—	—	
屏東廳	6,000	—	6,000	3,000	3,000	—	
花蓮廳	6,000	—	6,000	6,000	—	—	
澎湖廳	6,000	—	6,000	6,000	—	—	
合計	423,000	—	423,000	420,000	3,000	—	

(4) 地方稅收入徵收表 共三 30

八年度

遊藝稅

廳名	調定額	調定外 誤納額	合計	收入額	缺損額	收入未濟翌 年度~繰越	備考
臺北廳	600,000	—	600,000	555,000	105,000	—	
宜蘭廳	12,500	—	12,500	12,500	—	—	
桃園廳	61,250	—	61,250	61,250	—	—	
新竹廳	35,000	—	35,000	35,000	—	—	
臺中廳	335,000	—	335,000	325,000	10,000	—	
南投廳	40,000	—	40,000	40,000	—	—	
嘉義廳	222,500	—	222,500	222,500	—	—	
臺南廳	287,500	—	287,500	287,500	—	—	
高雄廳	100,000	—	100,000	100,000	—	—	
屏東廳	8,750	—	8,750	8,750	—	—	
花蓮廳	45,000	—	45,000	42,500	2,500	—	
澎湖廳	5,000	—	5,000	5,000	—	—	
合計	1,812,500	—	1,812,500	1,695,000	117,500	—	

(4) 地方稅收入徵收表 共三 31

八年度

(既往年度) 所屬ノ分 遊藝稅

廳名	調定額	調定外 誤納額	合計	收入額	缺損額	收入未濟翌 年度~繰越	備考
嘉義廳	17,500	—	17,500	8,300	9,200	—	
合計	17,500	—	17,500	8,300	9,200	—	

(4) 地方稅收入徵收表 共三 31

八年度

併優稅

廳名	調定額	調定外 誤納額	合計	收入額	缺損額	收入未濟翌 年度~繰越	備考
臺北廳	685,000	2,500	687,500	662,500	25,000	—	
宜蘭廳	167,500	—	167,500	167,500	—	—	
桃園廳	85,000	—	85,000	85,000	—	—	
新竹廳	110,000	—	110,000	110,000	—	—	
臺中廳	467,500	—	467,500	427,500	40,000	—	
南投廳	10,000	—	10,000	10,000	—	—	
嘉義廳	165,000	—	165,000	165,000	—	—	
臺南廳	385,000	—	385,000	385,000	—	—	
高雄廳	10,000	—	10,000	10,000	—	—	
屏東廳	5,000	—	5,000	5,000	—	—	
花蓮廳	47,500	—	47,500	47,500	—	—	
合計	2,137,500	2,500	2,140,000	2,075,000	65,000	—	



(4) 地方稅收入徵收表 共三 32

八年度

藝妓稅

廳名	調定濟額	調定外 誤納額	合計	收入濟額	缺損額	收入未濟翌 年度へ繰越	備考
臺北廳	20,053.000	—	20,053.000	20,053.000	—	—	
宜蘭廳	1,707.000	—	1,707.000	1,707.000	—	—	
桃園廳	12.000	—	12.000	12.000	—	—	
新竹廳	2,667.000	—	2,667.000	2,667.000	—	—	
臺中廳	7,182.000	3,000	7,185.000	7,185.000	—	—	
南投廳	1,788.000	—	1,788.000	1,788.000	—	—	
嘉義廳	12,876.000	—	12,876.000	12,876.000	—	—	
臺南廳	27,054.000	—	27,054.000	27,054.000	—	—	
阿緞廳	4,209.000	—	4,209.000	4,209.000	—	—	
臺東廳	612.000	—	612.000	612.000	—	—	
花蓮港廳	2,202.000	—	2,202.000	2,202.000	—	—	
澎湖廳	1,170.000	—	1,170.000	1,170.000	—	—	
合計	90,537.000	3,000	90,540.000	90,540.000	—	—	

(4) 地方稅收入徵收表 共三 34

八年度

幫間稅

廳名	調定濟額	調定外 誤納額	合計	收入濟額	缺損額	收入未濟翌 年度へ繰越	備考
臺北廳	28.000	—	28.000	23.000	—	—	
合計	28.000	—	28.000	23.000	—	—	

(4) 地方稅收入徵收表 共三 34

八年度

市場稅

廳名	調定濟額	調定外 誤納額	合計	收入濟額	缺損額	收入未濟翌 年度へ繰越	備考
臺北廳	6,000.000	—	6,000.000	6,000.000	—	—	
宜蘭廳	920.000	—	920.000	920.000	—	—	
桃園廳	650.000	—	650.000	650.000	—	—	
新竹廳	2,240.000	—	2,240.000	2,240.000	—	—	
臺中廳	11,755.000	—	11,755.000	11,755.000	—	—	
南投廳	1,345.000	—	1,345.000	1,345.000	—	—	
嘉義廳	10,285.000	—	10,285.000	10,285.000	—	—	
臺南廳	7,515.000	—	7,515.000	7,515.000	—	—	
阿緞廳	2,660.000	—	2,660.000	2,660.000	—	—	
臺東廳	20.000	—	20.000	20.000	—	—	
花蓮港廳	450.000	—	450.000	450.000	—	—	
澎湖廳	400.000	—	400.000	400.000	—	—	
合計	44,240.000	—	44,240.000	44,240.000	—	—	

(4) 地方稅收入徵收表 共三 35

八年度

演劇稅

廳名	調定濟額	調定外 誤納額	合計	收入濟額	缺損額	收入未濟翌 年度へ繰越	備考
臺北廳	2,783.500	—	2,783.500	2,783.500	—	—	
宜蘭廳	49.000	—	49.000	49.000	—	—	
桃園廳	54.000	—	54.000	54.000	—	—	
新竹廳	609.000	—	609.000	609.000	—	—	
臺中廳	1,637.000	—	1,637.000	1,637.000	—	—	
南投廳	275.500	—	275.500	275.500	—	—	
嘉義廳	1,339.000	—	1,339.000	1,339.000	—	—	
臺南廳	1,894.000	—	1,894.000	1,894.000	—	—	
阿緞廳	569.000	—	569.000	569.000	—	—	
臺東廳	36.000	—	36.000	36.000	—	—	
花蓮港廳	235.000	—	235.000	235.000	—	—	
合計	9,576.000	—	9,576.000	9,576.000	—	—	

(4) 地方稅收入徵收表 共三 36

八年度

興行稅

廳名	調定濟額	調定外 誤納額	合計	收入濟額	缺損額	收入未濟翌 年度へ繰越	備考
臺北廳	528.000	—	528.000	528.000	—	—	
宜蘭廳	60.000	—	60.000	60.000	—	—	
桃園廳	45.700	—	45.700	45.700	—	—	
新竹廳	156.100	—	156.100	156.100	—	—	
臺中廳	497.200	—	497.200	497.200	—	—	
南投廳	38.500	—	38.500	38.500	—	—	
嘉義廳	259.500	—	259.500	259.500	—	—	
臺南廳	504.300	—	504.300	504.300	—	—	
阿緞廳	124.200	—	124.200	121.200	—	—	
臺東廳	40.500	—	40.500	40.500	—	—	
花蓮港廳	86.500	—	86.500	86.500	—	—	
澎湖廳	9.000	—	9.000	9.000	—	—	
合計	2,349.500	—	2,349.500	2,349.500	—	—	

(4) 地方稅收入徵收表 共三 37

八 年 度

藝 技 場 稅

廳 名	調定濟額	調定外 誤納額	合 計	收入濟額	缺 損 額	收入未濟翌 年度へ繰越	備 考
	円	円	円	円	円	円	
臺 北 廳	233.000	—	233.000	233.000	—	—	
桃 園 廳	26.000	—	26.000	26.000	—	—	
新 竹 廳	12.500	—	12.500	12.500	—	—	
臺 中 廳	269.500	—	269.500	269.500	—	—	
南 投 廳	100.500	—	100.500	100.500	—	—	
嘉 義 廳	546.000	—	546.000	546.000	—	—	
臺 南 廳	469.500	—	469.500	467.500	1.500	0.500	
阿 緞 廳	104.000	—	104.000	104.000	—	—	
花 蓮 港 廳	40.000	—	40.000	40.000	—	—	
澎 湖 廳	6.500	—	6.500	6.500	—	—	
合 計	1,812.500	—	1,812.500	1,810.500	1.500	0.500	

(4) 地方稅收入徵收表 共三 37 (既往年度  
所屬ノ分)

八 年 度

遊 技 場 稅

廳 名	調定濟額	調定外 誤納額	合 計	收入濟額	缺 損 額	收入未濟翌 年度へ繰越	備 考
	円	円	円	円	円	円	
臺 南 廳	2.000	—	2,000	—	2,000	—	
合 計	2.000	—	2,000	—	2,000	—	

(4) 地方稅收入徵收表 共三 38

八 年 度

人 寄 席 稅

廳 名	調定濟額	調定外 誤納額	合 計	收入濟額	缺 損 額	收入未濟翌 年度へ繰越	備 考
	円	円	円	円	円	円	
臺 北 廳	376.000	5.000	381.000	381.000	—	—	
合 計	376.000	5.000	381.000	381.000	—	—	

(4) 地方稅收入徵收表 共三 39

八 年 度

船 隻 稅

廳 名	調定濟額	調定外 誤納額	合 計	收入濟額	缺 損 額	收入未濟翌 年度へ繰越	備 考
	円	円	円	円	円	円	
臺 北 廳	7,095.200	—	7,095.200	7,088.600	6.600	—	
宜 蘭 廳	656.020	1,800	657.820	657.820	—	—	
桃 園 廳	198.960	—	198.960	198.960	—	—	
新 竹 廳	498.550	—	498.550	498.550	—	—	
臺 中 廳	395.450	—	395.450	395.450	—	—	
南 投 廳	33.200	—	33.200	33.200	—	—	
嘉 義 廳	770.220	—	770.220	770.220	—	—	
臺 南 廳	6,509.470	—	6,509.470	6,508.970	—	0.500	
阿 緞 廳	659.540	—	659.540	659.540	—	—	
臺 東 廳	94.900	0,250	95.150	94.900	0.250	—	
花 蓮 港 廳	82.170	—	82.170	82.170	—	—	
澎 湖 廳	1,338.840	—	1,338.840	1,338.840	—	—	
合 計	18,332.520	2,050	18,334.570	18,327.220	7.350	—	

(4) 地方稅收入徵收表 共三 39 (既往年度  
所屬ノ分)

八 年 度

船 隻 稅

廳 名	調定濟額	調定外 誤納額	合 計	收入濟額	缺 損 額	收入未濟翌 年度へ繰越	備 考
	円	円	円	円	円	円	
臺 南 廳	0.250	—	0.250	0.250	—	—	
花 蓮 港 廳	0.500	—	0.500	0.500	—	—	
合 計	0.750	—	0.750	0.750	—	—	

(4) 地方稅收入徵收表 共三 40

八 年 度

車 稅

廳 名	調定濟額	調定外 誤納額	合 計	收入濟額	缺 損 額	收入未濟翌 年度へ繰越	備 考
	円	円	円	円	円	円	
臺 北 廳	26,257.500	0.500	26,258.000	26,060.500	197.500	—	
宜 蘭 廳	3,226.000	—	3,226.000	3,226.000	—	—	
桃 園 廳	7,226.500	1.000	7,227.500	7,227.500	—	—	
新 竹 廳	6,725.500	5.000	6,730.500	6,730.500	—	—	
臺 中 廳	34,372.500	24.000	34,396.500	34,314.500	80.000	2,000	
南 投 廳	7,893.000	—	7,893.000	7,893.000	—	—	
嘉 義 廳	61,346.000	—	61,346.000	61,344.000	2.000	—	
臺 南 廳	60,794.000	—	60,794.000	60,776.000	16.000	2,000	
阿 緞 廳	36,176.000	—	36,176.000	36,176.000	—	—	
臺 東 廳	1,492.000	10.000	1,502.000	1,500.000	1.000	1,000	
花 蓮 港 廳	4,612.500	1,000	4,613.500	4,608.500	2.000	3,000	
澎 湖 廳	1,837.500	—	1,837.500	1,837.500	—	—	
合 計	251,959.000	41,500	252,000.500	251,694.000	298.500	8.000	

(4) 地方稅收入徵收表 共 三 40 (註：既年度所屬之分)

廳名	調定濟額	調定外誤納額	合計	收入濟額	缺損額	收入未濟翌年度～繰越	備考
宜 蘭 廳	2,000	—	2,000	—	2,000	—	
嘉 義 廳	1,000	—	1,000	1,000	—	—	
桃 園 廳	1,000	—	1,000	—	1,000	—	
合 計	4,000	—	4,000	1,000	3,000	—	

(4) 地方稅收入徵收表 共 三 41

廳名	調定濟額	調定外誤納額	合計	收入濟額	缺損額	收入未濟翌年度～繰越	備考
臺 北 廳	977,000	—	977,000	969,000	8,000	—	
宜 蘭 廳	269,000	—	269,000	269,000	—	—	
桃 園 廳	314,000	—	314,000	314,000	—	—	
新 竹 廳	508,000	—	508,000	508,000	—	—	
中 華 廳	1,406,000	—	1,406,000	1,406,000	—	—	
南 投 廳	310,000	—	310,000	310,000	—	—	
嘉 義 廳	1,176,000	—	1,176,000	1,176,000	—	—	
南 嘉 廳	914,000	—	914,000	914,000	—	—	
阿 緞 廳	387,000	—	387,000	387,000	—	—	
澎 湖 廳	20,000	—	20,000	20,000	—	—	
合 計	6,281,000	—	6,281,000	6,273,000	8,000	—	

(4) 地方稅收入徵收表 共 三 42

廳名	調定濟額	調定外誤納額	合計	收入濟額	缺損額	收入未濟翌年度～繰越	備考
臺 北 廳	226,610,500	—	226,610,500	226,610,500	—	—	
宜 蘭 廳	57,093,900	—	57,093,900	57,093,900	—	—	
桃 園 廳	83,755,900	—	83,755,900	83,755,900	—	—	
新 竹 廳	126,510,700	—	126,510,700	126,510,700	—	—	
臺 中 廳	247,779,700	—	247,779,700	247,779,700	—	—	
南 投 廳	58,608,500	—	58,608,500	58,608,500	—	—	
嘉 義 廳	239,822,900	—	239,822,900	239,822,900	—	—	
南 嘉 廳	220,831,000	—	220,831,000	220,831,000	—	—	
阿 緞 廳	127,516,700	—	127,516,700	127,516,700	—	—	
臺 東 廳	5,552,000	—	5,552,000	5,552,000	—	—	
花 蓮 廳	14,072,200	—	14,072,200	14,072,200	—	—	
澎 湖 廳	8,022,400	—	8,022,400	8,022,400	—	—	
合 計	1,416,176,400	—	1,416,176,400	1,416,176,400	—	—	

(4) 地方稅收入徵收表 共 三 43 (本年度所屬之分)

廳名	調定濟額	調定外誤納額	合計	收入濟額	缺損額	收入未濟翌年度～繰越	備考
臺 北 廳	304,459,200	8,000	304,467,200	304,079,600	387,600	—	
宜 蘭 廳	64,618,920	1,800	64,620,720	64,620,720	—	—	
桃 園 廳	93,159,810	1,000	93,160,810	93,157,310	3,500	—	
新 竹 廳	141,550,350	5,000	141,555,350	141,555,350	—	—	
臺 中 廳	308,492,350	29,000	308,521,350	308,333,350	188,000	2,000	
南 投 廳	71,029,700	—	71,029,700	71,024,700	5,000	—	
嘉 義 廳	330,834,620	2,000	330,836,620	330,834,620	2,000	—	
南 嘉 廳	329,268,270	—	329,268,270	329,237,270	31,000	5,000	
阿 緞 廳	173,561,440	—	173,561,440	173,561,440	—	—	
臺 東 廳	7,982,650	10,250	7,992,900	7,987,650	5,250	1,000	
花 蓮 廳	22,156,870	1,000	22,157,870	22,144,870	13,000	6,500	
澎 湖 廳	12,903,740	—	12,903,740	12,903,740	—	—	
合 計	1,860,020,920	58,050	1,860,078,970	1,859,493,520	570,850	14,500	

(4) 地方稅收入徵收表 共 三 43 (既往年度所屬之分)

廳名	調定濟額	調定外誤納額	合計	收入濟額	缺損額	收入未濟翌年度～繰越	備考
宜 蘭 廳	7,000	—	7,000	5,000	2,000	—	
嘉 義 廳	2,500	—	2,500	2,500	—	—	
南 嘉 廳	18,500	—	18,500	9,300	9,200	—	
臺 東 廳	7,250	—	7,250	0,250	7,000	—	
花 蓮 廳	1,000	—	1,000	—	1,000	—	
澎 湖 廳	0,500	—	0,500	0,500	—	—	
合 計	36,750	—	36,750	17,550	19,200	—	

(5) 地方稅收入徵收表 共 三 44

廳名	調定濟額	調定外誤納額	合計	收入濟額	缺損額	收入未濟翌年度～繰越	備考
舊 作 業 所	8,000	—	8,000	8,000	—	—	
臺 北 工 業 學 校	218,600	—	218,600	218,600	—	—	
宜 蘭 廳	233,254,800	—	233,254,800	233,254,800	—	—	
桃 園 廳	7,219,920	—	7,219,920	7,219,920	—	—	
新 竹 廳	2,377,550	—	2,377,550	2,377,550	—	—	
南 嘉 廳	246,107,930	—	246,107,930	246,107,930	—	—	
南 投 廳	400,257,480	—	400,257,480	400,257,480	—	—	
嘉 義 廳	1,476,030	—	1,476,030	1,476,030	—	—	
南 嘉 廳	417,267,480	—	417,267,480	407,828,590	9,438,890	—	
南 嘉 廳	333,669,200	—	333,669,200	333,669,200	—	—	
阿 緞 廳	35,887,430	—	35,887,430	35,600,930	286,500	—	
臺 東 廳	694,520	—	694,520	694,520	—	—	
花 蓮 廳	1,510,630	—	1,510,630	1,510,630	—	—	
澎 湖 廳	20,061,970	—	20,061,970	18,396,090	1,665,880	—	
合 計	1,700,011,540	—	1,700,011,540	1,688,620,270	11,391,270	—	



(4) 地方稅收入徵收表 共三 45

八 年 度

舊地交易收入

廳 名	調定濟額	調定外 誤納額	合 計	收入濟額	缺損額	收入未濟翌 年度へ繰越	備 考
臺北廳	1,816.450	—	1,816.450	1,816.450	—	—	
宜蘭廳	20,404.330	—	20,404.330	20,404.330	—	—	
桃園廳	20,228.900	—	20,228.900	20,228.900	—	—	
新竹廳	53,746.230	—	53,746.230	53,746.230	—	—	
臺中廳	7,715.040	—	7,715.040	7,715.040	—	—	
南投廳	43,249.080	—	43,249.080	43,249.080	—	—	
嘉義廳	23,478.410	—	23,478.410	23,478.410	—	—	
臺東廳	16,775.200	—	16,775.200	16,775.200	—	—	
花蓮港廳	41,503.010	—	41,503.010	41,503.010	—	—	
合 計	233,916.650	—	233,916.650	233,916.650	—	—	

地方稅收入徵收表 共三 46

八 年 度

貸下料

廳 名	調定濟額	調定外 誤納額	合 計	收入濟額	缺損額	收入未濟翌 年度へ繰越	備 考
臺北工業學校	5.670	—	5.670	5.670	—	—	
臺北廳	1,221.460	—	1,221.460	1,221.460	—	—	
宜蘭廳	32.950	—	32.950	32.950	—	—	
桃園廳	2,378.760	—	2,378.760	2,378.760	—	—	
新竹廳	1,133.130	—	1,133.130	1,133.130	—	—	
臺中廳	11,481.100	0.980	11,482.080	11,482.080	—	—	
南投廳	66.970	—	66.970	66.970	—	—	
嘉義廳	185.370	—	185.370	185.370	—	—	
臺南廳	189.430	—	189.430	189.430	—	—	
嘉義廳	69.720	—	69.720	69.720	—	—	
花蓮港廳	886.690	—	886.690	886.690	—	—	
澎湖廳	23.100	—	23.100	23.100	—	—	
合 計	17,674.350	0.980	17,675.330	17,675.330	—	—	

(4) 地方稅收入徵收表 共三 47

八 年 度

辦償金

廳 名	調定濟額	調定外 誤納額	合 計	收入濟額	缺損額	收入未濟翌 年度へ繰越	備 考
舊作業所	117.710	—	117.710	117.710	—	—	
臺北廳	59.190	—	59.190	59.190	—	—	
宜蘭廳	439.060	—	439.060	439.060	—	—	
桃園廳	94.350	—	94.350	87.380	6.970	—	
新竹廳	1,126.550	—	1,126.550	1,126.550	—	—	
臺中廳	12,602.690	—	12,602.690	12,602.690	—	—	
南投廳	24.000	—	24.000	24.000	—	—	
嘉義廳	5.140	0.800	5.940	5.940	—	—	
臺南廳	4.880	—	4.880	4.880	—	—	
嘉義廳	112.340	—	112.340	112.340	—	—	
臺東廳	7.500	—	7.500	3.600	—	3.900	
花蓮港廳	8.670	—	8.670	5.950	—	2.720	
澎湖廳	111.670	—	111.670	111.670	—	—	
合 計	14,713.750	0.800	14,714.550	14,700.960	6.970	6.620	

(4) 地方稅收入徵收表 共三 47

八 年 度

(既往年度)  
所屬ノ分  
辦償金

廳 名	調定濟額	調定外 誤納額	合 計	收入濟額	缺損額	收入未濟翌 年度へ繰越	備 考
南投廳	3.700	—	3.700	3.700	—	—	
合 計	3.700	—	3.700	3.700	—	—	

(4) 地方稅收入徵收表 共三 48

八 年 度

行旅病人及死  
亡人費收入

廳 名	調定濟額	調定外 誤納額	合 計	收入濟額	缺損額	收入未濟翌 年度へ繰越	備 考
臺北廳	386.080	—	386.080	386.080	—	—	
新竹廳	12.800	—	12.800	12.800	—	—	
臺中廳	101.660	—	101.660	101.660	—	—	
南投廳	18.000	—	18.000	18.000	—	—	
嘉義廳	228.990	—	228.990	228.990	—	—	
臺南廳	340.580	—	340.580	340.580	—	—	
花蓮港廳	123.600	—	123.600	123.600	—	—	
合 計	1,211.710	—	1,211.710	1,211.710	—	—	

(4) 地方稅收入徵收表 共 三 49

避病院收入

廳 名	調定濟額	調定外 誤納額	合 計	收入濟額	缺損額	收入未濟翌 年度～繰越	備 考
	円	円		円	円	円	
臺 北 廳	1,070.450	—	1,070.450	1,047.200	23.250	—	
桃 園 廳	0.750	—	0.750	0.750	—	—	
臺 中 廳	6.900	—	6.900	6.900	—	—	
嘉 義 廳	161.400	—	161.400	161.400	—	—	
臺 南 廳	335.400	—	335.400	335.400	—	—	
花 蓮 港 廳	98.400	—	98.400	98.400	—	—	
合 計	1,673.300	—	1,673.300	1,650.050	23.250	—	

(9) 地方稅收入徵收表 共 三 50

娼妓治療費收入

廳 名	調定濟額	調定外 誤納額	合 計	收入濟額	缺損額	收入未濟翌 年度～繰越	備 考
	円	円		円	円	円	
臺 北 廳	3,432.000	—	3,432.000	3,432.000	—	—	
臺 中 廳	645.800	—	645.800	645.800	—	—	
嘉 義 廳	776.000	2.000	778.000	778.000	—	—	
臺 南 廳	1,902.800	—	1,902.800	1,902.800	—	—	
澎 湖 廳	431.800	—	431.800	431.800	—	—	
合 計	7,188.400	2.000	7,190.400	7,190.400	—	—	

(4) 地方稅收入徵收表 共 三 51

請願巡查及巡  
查補稅收入

廳 名	調定濟額	調定外 誤納額	合 計	收入濟額	缺損額	收入未濟翌 年度～繰越	備 考
	円	円		円	円	円	
臺 北 廳	2,179.130	—	2,179.130	2,179.130	—	—	
桃 園 廳	154.250	—	154.250	154.250	—	—	
新 竹 廳	2,989.000	—	2,989.000	2,989.000	—	—	
臺 中 廳	2,186.700	—	2,186.700	2,186.700	—	—	
南 投 廳	946.560	—	946.560	946.560	—	—	
嘉 義 廳	1,694.000	—	1,694.000	1,694.000	—	—	
臺 南 廳	6,494.780	—	6,494.780	6,494.780	—	—	
阿 緞 廳	608.930	—	608.930	608.930	—	—	
臺 東 廳	7,620.480	—	7,620.480	7,620.480	—	—	
花 蓮 港 廳	3,457.410	—	3,457.410	3,457.410	—	—	
合 計	28,331.240	—	28,331.240	28,331.240	—	—	

(4) 地方稅收入徵收表 共 三 52

授 業 料

廳 名	調定濟額	調定外 誤納額	合 計	收入濟額	缺損額	收入未濟翌 年度～繰越	備 考
	円	円		円	円	円	
臺 北 師 範 學 校	2,181.400	—	2,181.400	2,181.400	—	—	
臺 北 工 業 學 校	640.000	—	640.000	640.000	—	—	
臺 北 高 等 女 學 校	2,212.700	—	2,212.700	2,212.700	—	—	
臺 北 女 子 高 等 普 通 學 校	1,052.000	—	1,052.000	1,052.000	—	—	
臺 中 高 等 普 通 學 校	5,685.800	—	5,685.800	5,685.800	—	—	
臺 中 商 業 學 校	788.000	—	788.000	788.000	—	—	
臺 中 高 等 女 學 校	776.000	—	776.000	776.000	—	—	
彰 化 女 子 高 等 普 通 學 校	780.000	—	780.000	780.000	—	—	
嘉 義 農 林 學 校	666.000	—	666.000	666.000	—	—	
臺 北 廳	21,547.000	—	21,547.000	21,547.000	—	—	
宜 蘭 廳	1,952.300	—	1,952.300	1,952.300	—	—	
桃 園 廳	1,227.900	—	1,227.900	1,227.900	—	—	
新 竹 廳	2,497.800	—	2,497.800	2,497.800	—	—	
臺 中 廳	5,792.000	—	5,792.000	5,792.000	—	—	
南 投 廳	1,405.200	—	1,405.200	1,405.200	—	—	
嘉 義 廳	5,658.300	—	5,658.300	5,658.300	—	—	
臺 南 廳	10,068.400	—	10,068.400	10,068.400	—	—	
阿 緞 廳	2,611.300	—	2,611.300	2,611.300	—	—	
臺 東 廳	717.500	—	717.500	717.500	—	—	
花 蓮 港 廳	3,807.300	—	3,807.300	3,807.300	—	—	
澎 湖 廳	842.700	—	842.700	842.700	—	—	
合 計	72,909.600	—	72,909.600	72,909.600	—	—	

(4) 地方稅收入徵收表 共 三 52

(既往年度  
所屬ノ分)  
授 業 料

廳 名	調定濟額	調定外 誤納額	合 計	收入濟額	缺損額	收入未濟翌 年度～繰越	備 考
	円	円		円	円	円	
宜 蘭 廳	0.600	—	0.600	—	0.600	—	
合 計	0.600	—	0.600	—	0.600	—	

(4) 地方稅收入徵收表 共 三 53

義 渡 租

廳 名	調定濟額	調定外 誤納額	合 計	收入濟額	缺損額	收入未濟翌 年度～繰越	備 考
	円	円		円	円	円	
新 竹 廳	394.160	—	394.160	394.160	—	—	
合 計	394.160	—	394.160	394.160	—	—	

(4) 地方稅收入徵收表 共三 54

八 年 度

租 工 場

廳 名	調定濟額	調定外 誤納額	合 計	收入濟額	缺 損 額	收入未濟翌 年度へ繰越	備 考
新 竹 廳	17.700	—	17.700	17.700	—	—	
嘉 義 廳	276.160	—	276.160	276.160	—	—	
合 計	293.860	—	293.860	293.860	—	—	

(4) 地方稅收入徵收表 共三 55

八 年 度

米穀検査手数料

廳 名	調定濟額	調定外 誤納額	合 計	收入濟額	缺 損 額	收入未濟翌 年度へ繰越	備 考
臺 北 廳	9,720.850	—	9,720.850	9,720.850	—	—	
宜 蘭 廳	1,501.030	—	1,501.030	1,501.030	—	—	
桃 園 廳	11,608.430	—	11,608.430	11,608.430	—	—	
新 竹 廳	3,887.150	—	3,887.150	3,887.150	—	—	
臺 中 廳	24,200.310	—	24,200.310	24,200.310	—	—	
南 投 廳	664.270	—	664.270	664.270	—	—	
嘉 義 廳	6,966.530	—	6,966.530	6,966.530	—	—	
臺 南 廳	6,851.940	—	6,851.940	6,851.940	—	—	
阿 緞 廳	12,528.890	—	12,528.890	12,528.890	—	—	
合 計	77,929.450	—	77,929.450	77,929.450	—	—	

(4) 地方稅收入徵收表 共三 56

八 年 度

戶口規則=依  
り手数料

廳 名	調定濟額	調定外 誤納額	合 計	收入濟額	缺 損 額	收入未濟翌 年度へ繰越	備 考
臺 北 廳	11,414.000	—	11,414.000	11,414.000	—	—	
宜 蘭 廳	2,621.600	—	2,621.600	2,621.600	—	—	
桃 園 廳	3,635.600	—	3,635.600	3,635.600	—	—	
新 竹 廳	7,058.800	—	7,058.800	7,058.800	—	—	
臺 中 廳	10,477.000	—	10,477.000	10,477.000	—	—	
南 投 廳	2,500.600	—	2,500.600	2,500.600	—	—	
嘉 義 廳	15,036.200	0.200	15,036.400	15,036.400	—	—	
臺 南 廳	10,504.800	—	10,504.800	10,504.800	—	—	
阿 緞 廳	5,594.800	—	5,594.800	5,594.800	—	—	
臺 東 廳	442.200	—	442.200	442.200	—	—	
花 蓮 廳	883.400	—	883.400	883.400	—	—	
澎 湖 廳	1,204.800	—	1,204.800	1,204.800	—	—	
合 計	71,373.800	0.200	71,374.000	71,374.000	—	—	

(4) 地方稅收入徵收表 共三 57

八 年 度

233  
鉄鋼取扱規則  
=依り手数料

廳 名	調定濟額	調定外 誤納額	合 計	收入濟額	缺 損 額	收入未濟翌 年度へ繰越	備 考
臺 北 廳	2,650.000	—	2,650.000	2,650.000	—	—	
宜 蘭 廳	710.000	—	710.000	710.000	—	—	
桃 園 廳	310.000	—	310.000	310.000	—	—	
新 竹 廳	480.000	—	480.000	480.000	—	—	
臺 中 廳	1,470.000	—	1,470.000	1,470.000	—	—	
南 投 廳	600.000	—	600.000	600.000	—	—	
嘉 義 廳	2,220.000	—	2,220.000	2,220.000	—	—	
臺 南 廳	2,700.000	—	2,700.000	2,700.000	—	—	
阿 緞 廳	1,390.000	—	1,390.000	1,390.000	—	—	
臺 東 廳	520.000	—	520.000	520.000	—	—	
花 蓮 廳	1,030.000	—	1,030.000	1,030.000	—	—	
合 計	14,080.000	—	14,080.000	14,080.000	—	—	

(4) 地方稅收入徵收表 共三 58

八 年 度

手數料徵收規則  
=依り手数料

廳 名	調定濟額	調定外 誤納額	合 計	收入濟額	缺 損 額	收入未濟翌 年度へ繰越	備 考
臺 北 廳	3,022.900	—	3,022.900	3,022.900	—	—	
宜 蘭 廳	329.500	—	329.500	329.500	—	—	
桃 園 廳	1,316.650	—	1,316.650	1,316.650	—	—	
新 竹 廳	707.250	—	707.250	707.250	—	—	
臺 中 廳	1,406.200	—	1,406.200	1,406.200	—	—	
南 投 廳	531.900	—	531.900	531.900	—	—	
嘉 義 廳	1,523.900	—	1,523.900	1,523.900	—	—	
臺 南 廳	1,841.900	—	1,841.900	1,841.900	—	—	
阿 緞 廳	667.200	—	667.200	667.200	—	—	
臺 東 廳	175.350	—	175.350	175.350	—	—	
花 蓮 廳	632.400	—	632.400	632.400	—	—	
澎 湖 廳	130.800	—	130.800	130.800	—	—	
合 計	12,335.950	—	12,335.950	12,335.950	—	—	

(4) 地方稅收入徵收表 共三 59

八 年 度

帽子検査手数料

廳 名	調定濟額	調定外 誤納額	合 計	收入濟額	缺 損 額	收入未濟翌 年度へ繰越	備 考
臺 北 廳	154.170	—	154.170	154.170	—	—	
新 竹 廳	4,394.940	—	4,394.940	4,394.940	—	—	
臺 中 廳	47,674.270	—	47,674.270	47,674.270	—	—	
臺 南 廳	757.060	—	757.060	757.060	—	—	
澎 湖 廳	64.980	—	64.980	64.980	—	—	
合 計	53,045.420	—	53,045.420	53,045.420	—	—	



(4) 地方稅收入徵收表 共三 60

內地移出石花菜檢查手數料

廳名	調定濟額	調定外誤納額	合計	收入濟額	缺損額	收入未濟翌年度～繰越	備考
臺北廳	23,540	—	23,540	23,540	—	—	
澎湖廳	10,880	—	10,880	10,880	—	—	
合計	34,420	—	34,420	34,420	—	—	

八年度

(4) 地方稅收入徵收表 共三 61

水道給水料

廳名	調定濟額	調定外誤納額	合計	收入濟額	缺損額	收入未濟翌年度～繰越	備考
舊作業所	61,998.620	—	61,998.620	61,998.620	—	—	
臺北廳	176,822.510	5.950	176,828.460	176,828.460	—	87.720	
臺中廳	28,199.700	70.600	28,270.300	28,167.620	14.960	—	
嘉義廳	32,610.790	4.870	32,615.660	32,615.660	—	—	
臺南廳	33,175.070	—	33,175.070	33,175.070	—	—	
阿緞廳	8,039.190	3.350	8,042.540	8,042.540	—	—	
合計	340,845.880	84.770	340,930.650	340,827.970	14.960	87.720	

八年度

(4) 地方稅收入徵收表 共三 61

(既往年度) 所屬ノ分 水道給水料

廳名	調定濟額	調定外誤納額	合計	收入濟額	缺損額	收入未濟翌年度～繰越	備考
臺中廳	45.140	—	45.140	45.140	—	—	
合計	45.140	—	45.140	45.140	—	—	

八年度

(4) 地方稅收入徵收表 共三 62

水道雜收入

廳名	調定濟額	調定外誤納額	合計	收入濟額	缺損額	收入未濟翌年度～繰越	備考
舊作業所	15,729.920	—	15,729.920	15,729.920	—	—	
臺北廳	57,267.940	—	57,267.940	57,267.940	—	—	
臺中廳	22,275.680	—	22,288.020	21,866.080	7.780	413.560	
嘉義廳	9,986.230	12.310	9,986.230	9,986.230	—	—	
臺南廳	10,538.460	—	10,538.460	10,538.460	—	—	
阿緞廳	6,507.630	—	6,507.630	6,507.630	—	—	
合計	122,305.860	12.340	122,318.200	121,896.860	7.780	413.560	

(4) 地方稅收入徵收表 共三 63

利子

廳名	調定濟額	調定外誤納額	合計	收入濟額	缺損額	收入未濟翌年度～繰越	備考
臺北廳	141,458.150	—	141,458.150	141,458.150	—	—	
新竹廳	48.820	—	48.820	48.820	—	—	
花蓮港廳	30,443.970	—	30,443.970	30,443.970	—	—	
澎湖廳	3,024.560	—	3,024.560	3,024.560	—	—	
合計	174,975.500	—	174,975.500	174,975.500	—	—	

八年度

(4) 地方稅收入徵收表 共三 64

雜入

廳名	調定濟額	調定外誤納額	合計	收入濟額	缺損額	收入未濟翌年度～繰越	備考
臺北工業學校	627.300	—	627.300	627.300	—	—	
臺北高等女學校	44.400	—	44.400	44.400	—	—	
臺北女子高等普通學校	399.300	—	399.300	399.300	—	—	
臺中高等普通學校	1,114.500	—	1,114.500	1,114.500	—	—	
臺中商業學校	209.700	—	209.700	209.700	—	—	
臺中高等女學校	40.500	—	40.500	40.500	—	—	
彰化女子高等普通學校	124.500	—	124.500	124.500	—	—	
嘉義農林學校	171.600	—	171.600	171.600	—	—	
臺北廳	12,124.580	0.200	12,124.780	12,061.780	63.000	—	
宜蘭廳	296.030	0.200	296.230	295.630	0.400	0.200	
桃園廳	176.100	—	176.100	174.100	2.000	—	
新竹廳	189.900	0.200	190.100	189.500	0.600	—	
臺中廳	777.370	2.440	779.810	765.010	23.400	1.400	
南投廳	148.500	—	148.500	147.700	0.800	—	
嘉義廳	2,607.450	0.800	2,608.250	2,605.450	2.800	—	
臺南廳	946.820	—	946.820	933.420	12.200	1.200	
阿緞廳	2,287.600	—	2,287.600	2,286.200	1.000	0.400	
臺東廳	427.370	—	427.370	425.170	1.600	0.600	
花蓮港廳	769.250	2.600	771.850	767.850	2.800	1.200	
澎湖廳	21.400	—	21.400	21.400	—	—	
合計	23,504.220	6.440	23,510.660	23,395.060	110.600	5.000	

(4) 地方稅收入徵收表 共三 64 (既往年度所屬ノ分)

八年度

Table with 8 columns: 廳名, 調定額, 調定外誤納額, 合計, 收入濟額, 缺損額, 收入未濟整年度へ繰越, 備考. Rows include 宜蘭縣, 花蓮縣, 台東縣, 澎湖縣, 金門縣, 馬祖縣, 合計.

(4) 地方稅收入徵收表 共三 65 (本年度所屬ノ分)

八年度

Table with 8 columns: 廳名, 調定額, 調定外誤納額, 合計, 收入濟額, 缺損額, 收入未濟整年度へ繰越, 備考. Rows include 宜蘭縣, 花蓮縣, 台東縣, 澎湖縣, 金門縣, 馬祖縣, 合計.

(4) 地方稅收入徵收表 共三 66 (既往年度所屬ノ分)

八年度

Table with 8 columns: 廳名, 調定額, 調定外誤納額, 合計, 收入濟額, 缺損額, 收入未濟整年度へ繰越, 備考. Rows include 宜蘭縣, 花蓮縣, 台東縣, 澎湖縣, 合計.

(4) 地方稅收入徵收表 共三 66 (本年度所屬ノ分)

八年度

Table with 8 columns: 廳名, 調定額, 調定外誤納額, 合計, 收入濟額, 缺損額, 收入未濟整年度へ繰越, 備考. Rows include 宜蘭縣, 花蓮縣, 台東縣, 澎湖縣, 合計.

(4) 地方稅收入徵收表 共三 66 (既往年度所屬ノ分)

八年度

Table with 8 columns: 廳名, 調定額, 調定外誤納額, 合計, 收入濟額, 缺損額, 收入未濟整年度へ繰越, 備考. Rows include 宜蘭縣, 花蓮縣, 台東縣, 澎湖縣, 合計.

(4) 地方稅收入徵收表 共三 67

八年度

Table with 8 columns: 廳名, 調定額, 調定外誤納額, 合計, 收入濟額, 缺損額, 收入未濟整年度へ繰越, 備考. Rows include 宜蘭縣, 花蓮縣, 台東縣, 澎湖縣, 合計.

(2) 地方稅收入徵收表 共三 68

八年度

公學校雜費金收入

廳名	調定濟額	調定外 誤納額	合計	收入濟額	缺損額	收入未濟翌 年度へ繰越	備考
澎湖廳	450,000	—	450,000	450,000	—	—	
合計	450,000	—	450,000	450,000	—	—	

(4) 地方稅收入徵收表 共三 69

八年度

雜替金合計

廳名	調定濟額	調定外 誤納額	合計	收入濟額	缺損額	收入未濟翌 年度へ繰越	備考
臺北廳	241,380	—	241,380	241,380	—	—	
臺中廳	13,570	—	13,570	13,570	—	—	
臺南廳	31,850	—	31,850	31,850	—	—	
澎湖廳	450,000	—	450,000	450,000	—	—	
合計	736,800	—	736,800	736,800	—	—	

(4) 地方稅收入徵收表 共三 70

八年度

繰入金

廳名	調定濟額	調定外 誤納額	合計	收入濟額	缺損額	收入未濟翌 年度へ繰越	備考
總督府	3,795,226,294	—	3,795,226,294	3,795,226,294	—	—	
合計	3,795,226,294	—	3,795,226,294	3,795,226,294	—	—	

(4) 地方稅收入徵收表 共三 71

八年度

土木費寄附金

廳名	調定濟額	調定外 誤納額	合計	收入濟額	缺損額	收入未濟翌 年度へ繰越	備考
臺北廳	9,462,000	—	9,462,000	9,462,000	—	—	
宜蘭廳	22,400,000	—	22,400,000	22,400,000	—	—	
南投廳	7,440,000	—	7,440,000	7,440,000	—	—	
嘉義廳	7,500,000	—	7,500,000	7,500,000	—	—	
阿緘廳	20,000,000	—	20,000,000	20,000,000	—	—	
臺東廳	2,022,000	—	2,022,000	1,920,000	—	102,000	
合計	68,824,000	—	68,824,000	68,722,000	—	102,000	

(4) 地方稅收入徵收表 共三 72

八年度

營繕費寄附金

廳名	調定濟額	調定外 誤納額	合計	收入濟額	缺損額	收入未濟翌 年度へ繰越	備考
臺北廳	7,127,000	—	7,127,000	7,127,000	—	—	
宜蘭廳	14,632,650	—	14,632,650	14,632,650	—	—	
桃園廳	2,485,150	—	2,485,150	2,485,150	—	—	
新竹廳	33,844,010	—	33,844,010	33,844,010	—	—	
臺中廳	5,950,000	—	5,950,000	5,950,000	—	—	
臺南廳	28,212,020	—	28,212,020	28,212,020	—	—	
阿緘廳	1,970,000	—	1,970,000	1,970,000	—	—	
合計	94,220,830	—	94,220,830	94,220,830	—	—	

(4) 地方稅收入徵收表 共三 73

八年度

教育費寄附金

廳名	調定濟額	調定外 誤納額	合計	收入濟額	缺損額	收入未濟翌 年度へ繰越	備考
臺北廳	2,689,600	—	2,689,600	2,689,600	—	—	
新竹廳	100,000	—	100,000	100,000	—	—	
嘉義廳	596,000	—	596,000	596,000	—	—	
合計	3,385,600	—	3,385,600	3,385,600	—	—	

(4) 地方稅收入徵收表 共三 74

八年度

警察費寄附金

廳名	調定濟額	調定外 誤納額	合計	收入濟額	缺損額	收入未濟翌 年度へ繰越	備考
臺北廳	4,977,130	—	4,977,130	4,977,130	—	—	
宜蘭廳	1,930,910	—	1,930,910	1,930,910	—	—	
桃園廳	1,788,740	—	1,788,740	1,788,740	—	—	
新竹廳	8,166,880	—	8,166,880	8,166,880	—	—	
臺中廳	15,014,230	—	15,014,230	15,014,230	—	—	
嘉義廳	6,466,320	—	6,466,320	6,466,320	—	—	
臺南廳	4,707,340	—	4,707,340	4,707,340	—	—	
合計	43,051,550	—	43,051,550	43,051,550	—	—	



(4) 地方稅收入徵收表 共三 75

水運費寄附金

八年度

廳名	調定濟額	調定外誤納額	合計	收入濟額	缺損額	收入未濟整年度～繰越	備考
臺中廳	5,000.000	—	5,000.000	5,000.000	—	—	
臺南廳	10,000.000	—	10,000.000	10,000.000	—	—	
合計	15,000.000	—	15,000.000	15,000.000	—	—	

(4) 地方稅收入徵收表 共三 76

寄附金合計

八年度

廳名	調定濟額	調定外誤納額	合計	收入濟額	缺損額	收入未濟整年度～繰越	備考
臺北廳	24,255.730	—	24,255.730	24,255.730	—	—	
宜蘭廳	38,963.560	—	38,963.560	38,963.560	—	—	
桃園廳	10,652.030	—	10,652.030	10,652.030	—	—	
新竹廳	35,732.750	—	35,732.750	35,732.750	—	—	
臺中廳	25,964.230	—	25,964.230	25,964.230	—	—	
南投廳	7,440.000	—	7,440.000	7,440.000	—	—	
嘉義廳	14,562.320	—	14,562.320	14,562.320	—	—	
臺南廳	42,919.360	—	42,919.360	42,919.360	—	—	
阿緞廳	21,970.000	—	21,970.000	21,970.000	—	—	
臺東廳	2,022.000	—	2,022.000	1,920.000	—	102.000	
花蓮港廳	—	—	—	—	—	—	
合計	224,481.980	—	224,481.980	224,379.980	—	102.000	

(4) 地方稅收入徵收表 共三 77

國庫補助金

八年度

廳名	調定濟額	調定外誤納額	合計	收入濟額	缺損額	收入未濟整年度～繰越	備考
總督府	7,406,745.000	—	7,406,745.000	7,406,745.000	—	—	
合計	7,406,745.000	—	7,406,745.000	7,406,745.000	—	—	

(4) 地方稅收入徵收表 共三 78

臨時部合計

八年度

廳名	調定濟額	調定外誤納額	合計	收入濟額	缺損額	收入未濟整年度～繰越	備考
總督府	11,201,971.294	—	11,201,971.294	11,201,971.294	—	—	
臺北廳	24,497.110	—	24,497.110	24,497.110	—	—	
宜蘭廳	38,963.560	—	38,963.560	38,963.560	—	—	
桃園廳	10,652.030	—	10,652.030	10,652.030	—	—	
新竹廳	35,732.750	—	35,732.750	35,732.750	—	—	
臺中廳	25,977.800	—	25,977.800	25,977.800	—	—	
南投廳	7,440.000	—	7,440.000	7,440.000	—	—	
嘉義廳	14,562.320	—	14,562.320	14,562.320	—	—	
臺南廳	42,951.210	—	42,951.210	42,951.210	—	—	
阿緞廳	21,970.000	—	21,970.000	21,970.000	—	—	
臺東廳	2,022.000	—	2,022.000	1,920.000	—	102.000	
花蓮港廳	—	—	—	—	—	—	
澎湖廳	450.000	—	450.000	450.000	—	—	
合計	11,427,190.074	—	11,427,190.074	11,427,088.074	—	102.000	

(5) 地方稅收入徵收

科 目	臺北廳	宜蘭廳	桃園廳	新竹廳	臺中廳	南投廳
八年度 家營雜稅寄 業種收替附計 稅稅入金	80,115	21,555	61,508	40,846	85,129	18,310
	8,372	268	313	466	2,411	236
七年度 家營雜稅寄 業種收替附計 稅稅入金	79,962	21,953	59,114	40,503	93,128	17,466
	7,794	204	265	409	2,264	236
六年度 家營雜稅寄 業種收替附計 稅稅入金	78,851	20,234	44,032	40,945	82,701	18,125
	7,600	244	257	344	2,125	267
五年度 家營雜稅寄 業種收替附計 稅稅入金	75,992	20,148	63,734	40,754	81,962	18,275
	7,562	223	193	321	1,149	217
四年度 家營雜稅寄 業種收替附計 稅稅入金	74,533	19,352	55,181	39,517	79,767	17,418
	7,453	352	193	548	2,046	345
三年度 家營雜稅寄 業種收替附計 稅稅入金	70,106	15,311	54,795	38,252	74,521	16,198
	38,925	4,309	9,557	9,099	20,026	8,059
二年度 家營雜稅寄 業種收替附計 稅稅入金	6,657	149	172	218	1,442	125
	37,761	4,093	9,046	8,623	25,845	7,811
計	101,803	5,926	12,298	14,078	46,731	11,168

告知書發行高表 共一

(外書ハ徵收傳令) 243  
單對照

嘉義廳	臺南廳	阿緞廳	臺東廳	花蓮港廳	澎湖廳	作業所	合計
89,885	80,254	38,913	1,257	4,385	17,305		548,462
1,498	2,824	462	721	545	223		18,334
31,433	34,235	14,180	2,172	3,632	3,617		202,812
29,704	29,797	16,001	1,499	3,117	5,127		143,940
12,848	14,005	4,584	153	257	713	38,310	236,006
	1				1		6
	29	2	79				223
89,885	86,254	38,913	1,257	4,385	17,305	38,310	548,462
75,499	80,891	35,229	4,624	7,551	9,681		602,223
90,485	92,448	39,157	1,473	4,293	17,752		557,734
1,511	2,639	421	900	588	249		17,537
30,531	33,297	12,856	2,249	3,810	3,593		194,316
25,939	27,476	15,130	1,477	2,882	5,023		130,544
11,633	2,053	806	153	263	170	110,200	191,240
	1	2			1		12
	5	17	34	4			122
90,485	92,448	39,157	1,473	4,293	17,752	110,200	557,734
69,619	65,480	29,221	4,813	7,567	9,036		533,771
89,461	86,145	38,998	355	3,464	18,841		522,152
1,541	2,509	442	733	1,150	217		17,429
29,923	31,484	12,378	2,210	4,049	3,655		187,726
25,086	26,649	13,786	1,719	4,456	5,219		131,348
10,463	2,061	416	115	311	454	90,109	162,071
	2	3	1				16
	49	13	35	1			127
89,461	86,145	38,998	355	3,464	18,841	96,109	522,152
67,639	62,729	27,038	4,778	9,966	9,546		498,717
182,758	85,034	38,751	1,045	3,205	18,768		630,429
1,517	2,470	465	592	1,147	216		16,932
29,063	30,860	12,019	2,002	4,197	3,774		181,304
24,764	25,363	12,826	1,400	4,278	5,397		123,856
9,773	794	226	90	270	371	90,497	142,646
	1	4	1				18
	27	4	4				64
182,758	85,034	38,751	1,045	3,205	18,768	90,497	630,429
65,145	59,493	25,534	4,104	9,892	9,758		465,820
1,460	2,388	818	396	1,073	219		17,297
28,554	30,423	10,778	1,926	4,098	3,807		183,882
23,738	25,236	12,677	1,370	8,793	5,584		130,319
12,881	848	54	63	181	417	89,211	147,126
	13	3					29
	18	28		20	1		93
66,670	58,923	24,330	3,755	9,165	10,028	89,211	478,746
1,491	2,297	441	220	884	202		15,100
26,739	32,025	11,526	1,851	4,103	3,784		176,603
22,296	27,285	13,130	861	3,848	5,796		128,964
9,540	1,324	45	13	531	368	79,151	120,803
	5	1					12
	14	13	3	142	1		196
60,085	63,545	25,146	2,945	9,508	10,152	79,151	451,678
1,435	2,236	172	734	448	223		14,011
30,311	33,275	11,620	658	2,332	3,752		175,127
23,367	28,542	13,571	645	2,269	6,097		129,135
4,670	1,364	63	13	15	246	66,060	107,817
	6	8			1		15
	27	8	2	85	4		158
59,816	65,425	25,436	2,050	5,149	10,323	66,060	426,263

(5) 地方稅收入徵收

科 目	臺北廳	宜蘭廳	桃園廳	新竹廳	臺中廳	南投廳
家 稅	80,115 8,372	21,555 268	64,508 313	40,846 406	85,129 2,411	18,310 230
營 業 稅						
物 品 販 賣 業 稅	22,193	2,702	7,771	13,032	23,075	5,533
保 險 業 稅	10	—	—	—	2	—
銀 行 業 稅	22	—	—	—	—	—
匯 兌 業 稅	4	—	—	—	—	—
貨 運 業 稅	1,124	59	88	164	226	156
倉 庫 業 稅	10	1	5	2	4	—
庫 送 業 稅	466	78	231	107	261	379
旅 館 業 稅	—	—	—	—	—	24
旅 館 業 稅	1,036	18	—	84	283	—
旅 館 業 稅	1,168	261	422	566	907	887
料 理 店 業 稅	1,957	294	114	298	1,478	684
食 店 業 稅	2,693	446	1,189	1,618	1,809	521
請 願 業 稅	1,472	168	198	421	501	316
代 理 業 稅	67	—	6	2	32	14
代 理 業 稅	116	9	15	74	68	28
仲 介 業 稅	50	—	2	2	8	—
信 託 業 稅	220	3	21	15	193	5
製 造 業 稅	20	—	—	1	—	2
製 造 業 稅	8	—	—	—	—	—
製 造 業 稅	4,129	253	947	2,936	2,914	790
印 刷 業 稅	607	—	128	25	—	3
印 刷 業 稅	98	2	2	17	48	4
印 刷 業 稅	40	6	3	23	41	8
合 計	37,510	4,300	11,142	19,387	31,850	9,354

(5) 地方稅收入徵收

科 目	臺北廳	宜蘭廳	桃園廳	新竹廳	臺中廳	南投廳
雜 種 稅						
湯 屋 稅	34	7	3	3	9	4
理 髮 店 稅	874	97	225	438	689	254
遊 藝 師 稅	32	1	—	2	7	4
遊 藝 師 稅	219	8	23	14	136	31
俳 優 稅	128	41	19	26	102	4
雜 技 稅	4,943	319	2	446	1,212	315
市 場 稅	28	—	—	—	—	—
市 場 稅	24	7	7	18	63	14
演 劇 稅	164	11	15	421	140	28
遊 藝 場 稅	108	18	27	174	111	17
人 員 稅	187	—	51	17	298	119
人 員 稅	74	—	—	—	—	—
船 隻 稅	3,525	684	241	603	390	50
車 輛 稅	11,739	700	3,290	1,472	10,276	2,929
房 產 稅	361	42	165	259	501	177
房 產 稅	1,765	620	849	3,048	1,653	511
合 計	24,208	2,555	4,917	6,941	15,617	4,457

告知書發行高表 其二

嘉義廳	臺南廳	阿緞廳	臺東廳	花蓮港廳	澎湖廳	合 計
89,885 1,493	86,254 2,824	38,913 462	1,257 721	4,385 645	17,303 223	518,462 18,334
21,766 3	23,018 2	9,997 —	1,279 2	1,900 4	2,364 2	131,630 25
—	—	—	—	—	—	22
—	—	—	—	—	—	8
379	824	407	26	133	38	3,624
—	8	—	—	—	—	32
252	633	65	30	83	180	2,765
—	—	—	—	—	—	21
272	805	—	—	126	138	2,762
939	998	616	190	330	12	7,296
1,623	1,517	582	159	194	107	9,007
1,169	1,649	1,018	227	395	209	12,943
1,437	809	370	80	146	82	6,000
14	35	10	—	1	2	183
60	127	47	16	30	14	604
11	14	3	—	—	—	90
141	210	31	—	1	47	887
—	6	—	—	—	—	29
2	2	—	—	—	—	12
3,328	3,493	1,009	159	260	414	20,632
—	—	—	—	2	2	767
15	43	11	2	10	2	264
22	40	14	2	13	4	216
31,433	34,235	14,180	2,172	3,632	3,617	202,812

告知書發行高表 其三

嘉義廳	臺南廳	阿緞廳	臺東廳	花蓮港廳	澎湖廳	合 計
12	17	7	4	5	2	107
572	490	283	30	72	36	4,060
8	18	2	2	—	2	78
98	115	39	6	13	2	701
36	67	2	1	12	—	438
2,188	4,646	708	103	367	196	15,475
—	—	—	—	—	—	28
43	41	11	2	2	2	234
213	230	46	2	34	—	1,304
121	203	32	15	52	6	884
801	479	62	—	33	4	2,051
—	—	—	—	—	—	74
785	3,163	914	344	117	2,769	13,585
22,127	18,129	13,602	907	2,125	1,864	89,160
587	305	144	—	—	18	2,562
2,113	1,894	149	83	285	226	13,190
29,704	29,797	16,001	1,499	3,117	5,127	143,940



(5) 地方稅收入徵收

科 目	臺北廳	宜蘭廳	桃園廳	新竹廳	臺中廳	南投廳
雜 收 入						
拂 下 代	121	12	13	894	154	13
審 地 交 易 收 入	70	77	169	147	96	487
貸 下 料	24	5	4	27	15	6
辦 價 金	23	18	20	15	83	2
行 旅 病 人 及 死 亡 人 費 收 入	20	—	—	1	4	1
進 病 院 收 入	338	—	—	—	—	—
娼 妓 治 療 費 收 入	1,578	—	—	—	530	—
請 願 巡 查 及 巡 查 補 費 收 入	14	—	1	8	15	5
授 業 料	—	—	—	—	—	—
義 渡 租	—	—	—	6	—	—
城 工 租	—	—	—	7	—	—
米 穀 檢 查 手 數 料	123	—	—	—	—	—
水 道 給 水 料	119,888	—	—	—	22,307	—
水 道 雜 收 入	7,254	—	—	—	11,194	—
利 子	3	—	—	2	—	—
雜 入	61	8	4	26	39	105
合 計	129,517	120	211	1,132	34,437	619

(5) 地方稅收入徵收

科 目	臺北廳	宜蘭廳	桃園廳	新竹廳	臺中廳	南投廳
雜 替 金						
公 學 校 雜 替 金	—	—	—	—	—	—
徵 兵 旅 費 雜 替 金	3	—	—	—	1	—
計	3	—	—	—	1	—
寄 附 金						
土 木 費 寄 附 金	20	2	—	—	—	1
營 繕 費 寄 附 金	7	6	3	25	1	—
教 育 費 寄 附 金	3	—	—	1	—	—
醫 察 費 寄 附 金	—	1	7	1	15	—
水 道 費 寄 附 金	—	—	—	—	1	—
計	30	9	10	27	17	1
合 計	33	9	10	27	18	1

告知書發行高表 共四

嘉義廳	臺南廳	阿 緞 廳	臺 東 廳	花 蓮 港 廳	澎 湖 廳	作 業 所	合 計
846	1,071	59	11	12	396	—	3,602
—	—	81	91	111	—	—	1,320
30	56	29	—	31	4	—	231
31	8	71	32	9	8	5	325
12	24	—	—	11	—	—	73
97	200	—	—	24	—	—	659
274	780	—	—	—	301	—	3,463
13	21	5	6	22	—	—	110
3	29	—	—	—	—	—	23
—	—	—	—	—	—	—	6
2	—	—	—	—	—	—	9
—	—	—	—	—	—	—	123
10,588	10,830	3,967	—	—	—	33,823	203,203
1,032	931	335	—	—	—	2,482	23,228
—	—	—	—	3	2	—	10
120	64	37	13	34	2	—	512
12,849	14,005	4,584	153	257	713	38,310	236,906

告知書發行高表 共五

嘉義廳	臺南廳	阿 緞 廳	臺 東 廳	花 蓮 港 廳	澎 湖 廳	合 計
—	—	—	—	—	1	1
—	1	—	—	—	—	5
—	1	—	—	—	—	6
1	—	1	79	—	—	104
—	10	1	—	—	—	59
1	—	—	—	—	—	5
19	12	—	—	—	—	55
—	1	—	—	—	—	2
21	29	2	79	—	—	225
21	30	2	79	—	1	231

(6) 地 方 稅 收

科 目	滯 納		督促狀發行前納付		督促狀發付		財産差押前納付	
	人員	金額	人員	金額	人員	金額	人員	金額
地 租 附 加 稅	2,343	4,419.710	663	1,461.640	2,179	2,957.720	2,094	2,885.960
家 稅	△ 228	21,253.810	△ 84	9,165.900	△ 144	12,087.910	△ 142	11,688.340
營 業 稅	△ 3,107	155,781.420	△ 1,240	71,039.850	△ 1,867	84,731.000	△ 1,822	70,470.040
雜 種 稅	△ 717	58,850.460	△ 289	37,835.770	△ 428	21,000.190	△ 401	10,693.840
雜 收 入	△ 11,879	846,838.850	△ 5,050	763,724.810	△ 6,824	81,032.400	△ 6,380	70,991.110
寄 附 金	△ 432	33,601.380	△ 277	33,499.380	△ 155	—	△ 129	—
雜 替 金	△ 7,399	241.380	△ 495	241.380	△ 9	—	△ 9,804	—
計	△ 11,168	1,120,987.010	△ 83,612	916,968.730	△ 1,563	201,867.620	△ 10,476	184,729.290
	85,184	110,440	93,847	16,564	736	15,533	15,533	—
七 年 度	△ 17,091	581,742.640	△ 1,002	443,810.380	△ 784	137,456.000	△ 14,942	130,358.390
六 年 度	△ 34,666	460,274.750	△ 15,867	309,427.720	△ 18,740	155,550.460	△ 17,542	151,609.500
五 年 度	△ 21,114	360,169.245	△ 844	170,424.846	△ 1,284	187,377.924	△ 19,055	174,369.506
四 年 度	△ 42,258	362,860.895	△ 17,750	172,393.446	△ 24,458	189,528.691	△ 23,054	176,900.262
三 年 度	△ 27,604	409,720.130	△ 2,570	173,028.537	△ 23,704	221,818.372	△ 23,706	206,597.867
二 年 度	△ 53,022	292,049.114	△ 21,033	152,833.187	△ 31,803	137,474.787	△ 29,456	128,255.435
元 年 度	△ 22,744	617,079.970	△ 1,590	—	△ 17,892	—	△ 19,722	—
四 十 四 年 度	△ 65,229	589,565.609	△ 28,620	—	△ 37,317	—	△ 33,603	—
四 十 三 年 度	△ 21,284	459,069.708	△ 3,083	—	△ 1,288	—	△ 17,182	—
四 十 二 年 度	△ 60,937	581,910.647	△ 23,464	—	△ 36,885	—	△ 34,157	—
四 十 一 年 度	△ 4,428	389,390.011	△ 709	—	△ 589	—	△ 3,123	—
四 十 年 度	△ 48,918	324,960.154	△ 24,677	—	△ 22,997	—	△ 21,606	—
	△ 3,149	—	—	—	—	—	—	—
	83,718	—	—	—	—	—	—	—
	91,543	—	—	—	—	—	—	—
	△ 3,260	—	—	—	—	—	—	—
	63,380	—	—	—	—	—	—	—
	△ 1,970	—	—	—	—	—	—	—
	65,675	—	—	—	—	—	—	—
	△ 4,303	—	—	—	—	—	—	—
	51,948	—	—	—	—	—	—	—
	△ 2,059	—	—	—	—	—	—	—
	59,371	—	—	—	—	—	—	—

(6) 地 方 稅 收

縣 名	滯 納		督促狀發行前納付		督促狀發付		財産差押前納付	
	人員	金額	人員	金額	人員	金額	人員	金額
蓬 北 廳	1,547	3,389.420	238	981.130	1,509	2,408.290	1,299	2,401.940
蓬 南 廳	40	89.270	1	26.460	39	62.810	28	22.410
蓬 中 廳	409	390.460	289	340.410	120	59.050	110	57.620
蓬 南 廳	2	6.870	—	—	2	6.870	2	6.870
嘉 義 廳	502	304.820	15	22.470	487	282.350	437	265.970
嘉 南 廳	3	0.620	—	—	2	0.270	2	0.270
蓬 東 廳	33	25.320	1	0.360	32	24.960	29	21.260
花 蓮 港 廳	307	203.930	119	90.810	188	113.120	181	109.620
合 計	2,843	4,419.710	663	1,461.640	2,179	2,957.720	2,094	2,885.960

入 滯 納 表 其 一

財 産 差 押	處分決行前納付		處分決行徴收		稅 金 缺 損		翌年度へ繰越		備 考
	人員	金額	人員	金額	人員	金額	人員	金額	
18	11.750	2	1.930	16	9.820	—	—	68	60.360
△ 2	399.350	△ 2	253.470	2	145.880	1	0.220	—	—
△ 44	3,788.120	△ 42	3,739.440	5	38.080	△ 21	1,449.310	14	44.100
△ 6	734.500	△ 6	728.500	1	6.000	△ 21	571.850	9	14,500
△ 143	51.800	△ 137	52.800	9	1.900	△ 556	164.160	△ 40	11,901.170
△ 5	—	△ 5	—	—	—	△ 33	—	36	102.000
△ 168	—	△ 157	—	—	—	—	—	2	—
△ 274	—	△ 264	—	—	—	—	—	—	—
△ 287	4,988.520	△ 277	4,776.140	9	202.180	△ 598	2,185.540	△ 40	12,125.130
363	—	338	—	24	—	569	—	129	—
△ 529	5,736.970	△ 494	5,478.920	△ 25	183.100	△ 602	1,760.920	△ 26	150.930
513	—	482	—	36	—	580	—	153	—
△ 452	5,294.290	△ 390	4,702.280	△ 43	509.220	△ 749	1,996.960	△ 33	1,028.980
536	—	409	—	79	—	713	—	253	—
△ 528	5,057.896	△ 453	5,207.861	△ 76	364.717	△ 749	2,741.992	△ 50	7,060.233
794	—	600	—	152	—	896	—	885	—
△ 411	7,403.583	△ 377	6,780.165	△ 27	493.937	△ 900	3,072.150	△ 128	3,160.935
1,395	—	564	—	200	—	1,108	—	2,134	—
△ 71	8,203.699	△ 62	7,981.119	△ 9	714.030	△ 889	3,751.595	△ 59	18,155.982
803	—	757	—	38	—	1,457	—	1,064	—
△ 61	4,514.601	△ 53	3,763.633	△ 8	655.003	△ 338	3,330.541	△ 197	3,226.420
503	—	296	—	194	—	1,380	—	769	—
104	2,198.173	—	—	2	304.729	△ 15	1,588.625	△ 5	5,011.815
225	1,333.965	—	—	41	—	474	—	1,108	—
△ 14	3,672.631	△ 8	1,867.062	△ 4	826.940	△ 333	—	△ 105	1,491.936
555	—	343	—	6	—	284	—	494	—
△ 15	1,094.370	△ 6	733.772	△ 7	636.461	△ 107	593.866	△ 7	3,219.949
189	—	136	—	2	—	278	—	256	—
△ 15	2,214.844	△ 7	—	195	909.020	—	—	—	—
315	—	—	—	—	—	—	—	—	—
△ 6	2,199.562	△ 2	—	—	—	—	—	—	—
320	—	—	—	—	—	—	—	—	—

入 滯 納 表 其 二 1

財 産 差 押	處分決行前納付		處分決行徴收		稅 金 缺 損		翌年度へ繰越		備 考
	人員	金額	人員	金額	人員	金額	人員	金額	
10	6.350	1	1.640	9	4.710	—	—	—	—
5	0.370	1	0.290	4	0.080	—	—	6	40.030
1	1.390	—	—	1	1.390	—	—	3	0.040
—	—	—	—	—	—	—	—	—	—
—	—	—	—	—	—	—	—	50	16.380
—	—	—	—	—	—	—	—	1	0.350
2	3.640	—	—	2	3.640	—	—	1	0.060
—	—	—	—	—	—	—	—	7	3.500
18	11.750	2	1.930	16	9.820	—	—	68	60.360

(6) 地方稅收

廳名	滯納		督促狀發行前納付		督促狀發付		財產差押前納付	
	人員	金額	人員	金額	人員	金額	人員	金額
臺北廳	△ 161	12,453.970	△ 57	6,986.880	△ 104	5,467.090	△ 102	5,290.230
	2,255		1,004		1,251		1,219	
	18	10.890	—	—	18	10.890	18	10.890
桃園廳	△ 7	10.010	—	—	7	10.010	6	6.110
	3		△ 3		31		31	
	114	455.610	83	294.990	31	160.620	31	160.620
臺南廳	△ 37	900.430	△ 9	48.450	△ 28	551.980	△ 28	818.580
	169		33		136		132	
	31	393.840	26	388.730	5	5.110	5	5.110
嘉義廳	△ 12	3,983.340	△ 5	1,340.930	△ 7	2,642.410	△ 7	2,642.410
	226		66		160		160	
	176	2,693.350	—	—	176	2,693.350	168	2,497.940
阿崙廳	△ 1	84.100	—	—	△ 1	84.100	△ 1	84.100
	9		—	—	9		9	
	16	11.120	1	0.340	15	10.780	15	10.780
花蓮廳	△ 10	245.160	△ 6	88.760	△ 4	153.400	△ 4	156.400
	71		18		53		53	
	4	21.990	△ 4	16.820	6	5.170	6	5.170
澎湖廳	△ 15		9		6		6	
	228		84		144		142	
	3,107	21,253.810	1,240	9,165.900	1,867	12,087.910	1,822	11,688.340

入滯納表 其二 2

財產差押		處分決行前納付		處分決行徵收		税金缺損		翌年度繰越		備考
人員	金額	人員	金額	人員	金額	人員	金額	人員	金額	
△ 2	176.860	△ 2	176.860	—	—	—	—	—	—	
32		32		—	—	—	—	—	—	
1	3.900	1	3.900	—	—	—	—	—	—	
3	33.180	3	33.180	—	—	1	0.220	—	—	
8	185.410	6	39.530	2	145.880	—	—	—	—	
2	399.350	2	253.470	2	145.880	1	0.220	—	—	
44		42		—	—	—	—	—	—	

(6) 地方稅收

廳名	滯納		督促狀發行前納付		督促狀發付		財產差押前納付	
	人員	金額	人員	金額	人員	金額	人員	金額
臺北廳	△ 384	96,434.520	△ 153	52,719.430	△ 231	43,715.090	△ 201	39,536.640
	6,728		3,408		3,320		3,078	
	81	614.730	—	—	80	613.480	77	592.580
桃園廳	△ 184	899.080	△ 18	27.180	△ 164	870.980	△ 156	829,960
	26		△ 17		9		9	
	1,124	8,300.460	820	6,666.900	304	1,633,560	300	1,627.920
臺南廳	△ 191	6,319.570	△ 58	799.990	△ 133	5,519.580	△ 133	4,864.220
	766		102		664		592	
	233	1,739.590	116	935.270	117	804.320	113	794.320
嘉義廳	△ 36	19,236.710	△ 14	3,887.860	△ 22	15,348.850	△ 22	15,320.560
	966		256		710		694	
	1,119	14,198.280	156	3,032.090	963	11,166.190	903	10,922.090
阿崙廳	△ 10	2,037.420	7	9.760	△ 10	2,027.660	△ 10	1,970.890
	160		—	—	153		144	
	111	517.420	18	36.210	93	511.210	79	486.030
花蓮廳	△ 8	4,647.020	△ 4	2,279.060	△ 4	2,367.960	△ 4	2,324.310
	335		116		219		205	
	62	806.620	△ 43	646.100	19	160.520	19	160.520
澎湖廳	△ 72		33		39		39	
	717		289		428		401	
	11,379	155,781.420	5,050	71,039.850	6,826	84,739.400	6,380	79,470.040

入滯納表 其二 3

財產差押		處分決行前納付		處分決行徵收		税金缺損		翌年度繰越		備考
人員	金額	人員	金額	人員	金額	人員	金額	人員	金額	
△ 6	3,228.840	△ 6	3,228.840	—	—	△ 21	899.610	—	—	
107		107		—	—	135		1	0.900	
1	0.750	1	0.750	—	—	3	31.250	—	—	
—	—	—	—	—	—	9	41.190	—	—	
—	—	—	—	—	—	4	5.640	—	—	
22	460.800	20	428.300	2	32.500	48	189.760	2	4.800	
—	—	—	—	—	—	4	10.000	—	—	
4	5.660	3	2.960	1	2.700	12	22.630	—	—	
6	76.070	5	74.090	1	1.980	51	149.730	3	18.300	
2	6.000	1	4.500	1	1.500	5	47.420	2	3.350	
—	—	—	—	—	—	10	20.630	4	4.500	
1	10.000	—	—	—	—	12	31.400	2	12.250	
6	3,788.120	6	3,739.440	5	38.680	△ 21	1,449.310	14	44.100	
143		137		—	—	293		—	—	



(6) 地方稅收

廳名	滯納		督促狀發行前納付		督促狀發付		財產差押前納付	
	人員	金額	人員	金額	人員	金額	人員	金額
臺北廳	201 3,436	14,438.580	109 1,757	8,213.890	95 1,079	6,224.090	69 1,387	5,262.590
宜蘭廳	77	355.900	—	—	77	355.900	77	355.900
桃園廳	63	135.500	13	28.000	50	107.500	48	104.000
新竹廳	55 692	19,322.500	54 615	18,986.000	1 77	336.500	1 77	336.500
臺中廳	35 656	2,945.100	12 52	145.700	23 601	2,799.400	23 531	2,509.400
南投廳	111	483.000	61	225.000	50	253.000	48	253.000
嘉義廳	39 819	8,224.700	16 435	2,163.300	23 384	6,061.400	23 382	6,055.400
臺南廳	890	3,745.030	114	502.480	762	3,228.050	751	3,211.550
阿緞廳	5 123	516.070	1	2.000	5 122	514.070	5 121	510.070
臺東廳	38	86.750	1	1.000	37	85.750	32	79.500
花蓮廳	446	3,788.300	176	2,851.800	270	936.500	263	923.500
澎湖廳	94 48	4,809.030	86 31	4,716.600	8 17	92.430	8 17	92.430
計	432 7,399	58,850.460	277 3,256	37,835.770	155 4,129	21,000.190	129 3,734	19,693.840

入滯納表 共二 4

財產差押		處分決行前納付		處分決行徵收		税金缺損		翌年度繰越		備考
人員	金額	人員	金額	人員	金額	人員	金額	人員	金額	
△ 5 129	574.500	△ 5 129	574.500	—	—	△ 21 163	387.600	—	—	
—	—	—	—	—	—	—	—	—	—	
—	—	—	—	—	—	—	2	3.500	—	
—	—	—	—	—	—	—	—	—	—	
—	—	—	—	—	—	—	—	—	—	
27	152.000	26	146.000	1	6.000	45	136.000	1	2.000	
—	—	—	—	—	—	—	2	5.000	—	
—	—	—	—	—	—	—	—	—	—	
1	4.000	1	4.000	—	—	—	1	2.000	—	
—	—	—	—	—	—	—	22	26.000	3	5.000
—	—	—	—	—	—	—	—	—	—	
1	4.000	1	4.000	—	—	—	—	—	—	
—	—	—	—	—	—	—	4	5.250	1	1.000
—	—	—	—	—	—	—	—	—	—	
—	—	—	—	—	—	—	3	6.500	4	6.500
—	—	—	—	—	—	—	—	—	—	
△ 5 158	734.500	△ 5 157	728.500	1	6.000	△ 21 242	571.850	9	14.500	

(6) 地方稅收

廳名	滯納		督促狀發行前納付		督促狀發付		財產差押前納付	
	人員	金額	人員	金額	人員	金額	人員	金額
臺北廳	3,528 80,240	455,033.910	79,585	433,714.920	655	21,968.990	3,017 638	21,843.540
宜蘭廳	175	35.000	—	—	—	—	△ 172	34.400
桃園廳	224 4	54.720	—	—	4	54.720	△ 212 3	45.350
新竹廳	379 230	96,224.890	5 229	96,097.600	1	127.290	△ 371 1	126.690
臺中廳	2,514 843	2,592.720	289 87	168.870	756	2,423.850	△ 2,048 727	1,864.430
南投廳	158 171	14,147.920	171	14,115.080	—	—	△ 154	32.040
嘉義廳	1,339 3,456	250,844.420	14 3,338	176,060.480	3 118	51,783.940	△ 1,346 103	45,341.250
臺南廳	1,916 14	421.250	1	0.300	13	420.950	△ 1,835 13	401.750
阿緞廳	10 1	288.500	—	—	—	—	—	—
臺東廳	14 4	6.700	—	—	—	—	—	—
花蓮廳	552 54	33,144.330	43	31,891.330	10	1,250.230	△ 532 10	1,246.330
澎湖廳	303 167	13,394.440	187 158	11,676.230	6 6	52.330	△ 107 6	52.330
計	11,168 85,184	846,038.850	495 83,612	763,724.810	9 1,563	81,082.400	△ 9,804 1,503	70,991.110

入滯納表 共二 5

財產差押		處分決行前納付		處分決行徵收		税金缺損		翌年度繰越		備考
人員	金額	人員	金額	人員	金額	人員	金額	人員	金額	
△ 196	39.200	△ 196	39.200	—	—	△ 315 17	86.250	—	—	
—	—	—	—	—	—	△ 2	0.400	△ 1	0.200	
△ 2	0.400	△ 2	0.400	—	—	△ 10 1	8.970	—	—	
—	—	—	—	—	—	△ 3	0.600	—	—	
△ 53	10.600	△ 49	9.800	4	0.800	△ 117 15	46.140	△ 7 14	502.080	
—	—	—	—	—	—	△ 4	0.800	—	—	
△ 5	1.000	△ 4	0.800	1	0.200	△ 14	2.800	13	9,438.890	
△ 14	2.800	△ 11	2.200	3	0.600	△ 61	12.200	△ 6	1.200	
△ 3	0.600	△ 2	0.400	1	0.200	△ 5	1.000	△ 2 1	286.900	
—	—	—	—	—	—	△ 11	2.200	△ 3	4.500	
△ 1	0.200	—	—	—	—	△ 14	2.800	△ 4 6	3.920	
—	—	—	—	—	—	—	—	△ 15 3	1,665.880	
△ 274	54.800	△ 264	52.800	9	1.800	△ 556 33	164.160	△ 40 36	11,904.170	

(6) 地方税収

種別	滞納		督促状発行前納付		督促状發付		財産差押前納付	
	人員	金額	人員	金額	人員	金額	人員	金額
臺北廳	6	9,280.000	6	9,280.000	-	-	-	-
新竹廳	17	24,219.380	17	24,219.380	-	-	-	-
臺東廳	2	102.000	-	-	-	-	-	-
計	25	33,601.380	23	33,499.380	-	-	-	-

(6) 地方税収

種別	滞納		督促状発行前納付		督促状發付		財産差押前納付	
	人員	金額	人員	金額	人員	金額	人員	金額
臺北廳	3	241.380	3	241.380	-	-	-	-
計	3	241.380	3	241.380	-	-	-	-

(6) 地方税収

種別	前年度ヨリ繰越		督促状発行前納付		督促状發付		財産差押前納付	
	人員	金額	人員	金額	人員	金額	人員	金額
地租附加税	112	11,920	42	1,450	10	2,240	49	8,970
營業税	14	85,740	2	6,250	5	20,000	4	50,740
雜種税	15	35,750	1	5,000	1	0,500	8	12,550
雜收入	21	53,640	1	0,200	-	-	9	50,640
計	147	187,050	45	12,900	16	22,740	65	122,900

(6) 地方税収

種別	前年度ヨリ繰越		督促状発行前納付		督促状發付		財産差押前納付	
	人員	金額	人員	金額	人員	金額	人員	金額
新竹廳	42	1,450	42	1,450	-	-	-	-
臺中廳	32	6,400	-	-	-	-	32	6,400
南投廳	2	0,380	-	-	-	-	-	-
嘉義廳	7	0,370	-	-	-	-	5	0,210
臺南廳	19	1,080	-	-	-	-	2	0,120
花蓮廳	10	2,240	-	-	10	2,240	10	2,240
計	112	11,920	42	1,450	10	2,240	49	8,970

入滞納表 共二 6

財産差押	處分決行前納付		處分決行徴收		税金缺損		翌年度へ繰越		備考
	人員	金額	人員	金額	人員	金額	人員	金額	
-	-	-	-	-	-	-	-	-	-
-	-	-	-	-	-	-	2	102,000	-
-	-	-	-	-	-	-	2	102,000	-

入滞納表 共二 7

財産差押	處分決行前納付		處分決行徴收		税金缺損		翌年度へ繰越		備考
	人員	金額	人員	金額	人員	金額	人員	金額	
-	-	-	-	-	-	-	-	-	-
-	-	-	-	-	-	-	-	-	-
-	-	-	-	-	-	-	-	-	-

入滞納表 共三

財産差押	處分決行前納付		處分決行徴收		税金缺損		翌年度へ繰越		備考
	人員	金額	人員	金額	人員	金額	人員	金額	
21	1,500	3	0,600	18	0,900	-	-	-	
-	-	-	-	-	8	28,750	-	-	
-	-	-	-	-	6	18,200	-	-	
-	-	-	-	-	11	2,800	-	-	
21	1,500	3	0,600	18	0,900	11	49,750	-	

入滞納表 共四 1

財産差押	處分決行前納付		處分決行徴收		税金缺損		翌年度へ繰越		備考
	人員	金額	人員	金額	人員	金額	人員	金額	
-	-	-	-	-	-	-	-	-	-
2	0,380	-	-	2	0,380	-	-	-	
2	0,160	-	-	2	0,160	-	-	-	
17	0,960	3	0,600	14	0,360	-	-	-	
21	1,500	3	0,600	18	0,900	-	-	-	

(6) 地方稅收

廳名	前年度ヨリ繰越		督促狀發行前納付		督促狀發付		財產差押前納付	
	人員	金額	人員	金額	人員	金額	人員	金額
宜 蘭 廳	2	6,250	2	6,250	—	—	—	—
臺 中 廳	2	8,000	—	—	—	—	—	—
嘉 義 廳	2	5,250	—	—	—	—	1	4,500
臺 南 廳	3	46,240	—	—	—	—	3	46,240
花 蓮 港 廳	5	20,000	—	—	5	20,000	—	—
計	14	85,740	2	6,250	5	20,000	4	50,740

(6) 地方稅收

廳名	前年度ヨリ繰越		督促狀發行前納付		督促狀發付		財產差押前納付	
	人員	金額	人員	金額	人員	金額	人員	金額
宜 蘭 廳	2	7,000	1	5,000	—	—	—	—
臺 中 廳	1	2,500	—	—	—	—	1	2,500
嘉 義 廳	8	18,500	—	—	—	—	5	9,300
臺 南 廳	3	7,250	—	—	—	—	1	0,250
花 蓮 港 廳	1	0,500	—	—	1	0,500	1	0,500
計	15	35,750	1	5,000	1	0,500	8	12,550

(6) 地方稅收

廳名	前年度ヨリ繰越		督促狀發行前納付		督促狀發付		財產差押前納付	
	人員	金額	人員	金額	人員	金額	人員	金額
宜 蘭 廳	△ 4	1,400	△ 1	0,200	—	—	—	—
臺 中 廳	△ 2	45,540	—	—	—	—	3	45,140
南 投 廳	1	3,700	—	—	—	—	1	3,700
嘉 義 廳	△ 4	0,800	—	—	—	—	△ 3	0,600
臺 南 廳	△ 5	1,000	—	—	—	—	△ 5	1,000
花 蓮 港 廳	△ 6	1,200	—	—	—	—	△ 1	0,200
計	△ 21	53,640	△ 1	0,200	—	—	△ 9	50,640

入 滯 納 表 共 四 2

財產差押		處分決行前納付		處分決行徵收		税金缺損		翌年度へ繰越		備 考
人員	金額	人員	金額	人員	金額	人員	金額	人員	金額	
—	—	—	—	—	—	—	—	—	—	—
—	—	—	—	—	—	2	8,000	—	—	—
—	—	—	—	—	—	1	0,750	—	—	—
—	—	—	—	—	—	5	20,000	—	—	—
—	—	—	—	—	—	8	28,750	—	—	—

入 滯 納 表 共 四 3

財產差押		處分決行前納付		處分決行徵收		税金缺損		翌年度へ繰越		備 考
人員	金額	人員	金額	人員	金額	人員	金額	人員	金額	
—	—	—	—	—	—	1	2,000	—	—	—
—	—	—	—	—	—	3	9,200	—	—	—
—	—	—	—	—	—	2	7,000	—	—	—
—	—	—	—	—	—	6	18,200	—	—	—

入 滯 納 表 共 四 4

財產差押		處分決行前納付		處分決行徵收		税金缺損		翌年度へ繰越		備 考
人員	金額	人員	金額	人員	金額	人員	金額	人員	金額	
—	—	—	—	—	—	△ 3	1,200	—	—	—
—	—	—	—	—	—	△ 2	0,400	—	—	—
—	—	—	—	—	—	△ 1	0,200	—	—	—
—	—	—	—	—	—	△ 5	1,000	—	—	—
—	—	—	—	—	—	△ 11	2,800	—	—	—



(7) 徵收費表 其一

種別	八年度									
	俸給	總費	修繕費	旅費	雜給及雜費	現金取扱費	調查委員費	合計	徵收額	徵收額百圓當徵收費
家稅	30,422	3,885	1,477	11,076	11,035	24,385	10,410	93,290	1,529,329	6.100
營業稅	54,098	7,856	2,323	21,838	18,390	35,844	2,108	142,457	2,644,779	5.386
雜種稅	23,835	3,847	1,091	8,915	8,830	16,251	252	63,021	1,859,512	3.389
其他ノ收入	9,822	3,826	358	2,501	5,486	3	—	21,996	3,086,366	0.712
合計	118,177	19,414	5,249	44,930	43,741	76,483	12,770	320,764	9,119,986	3.517
七年度	96,679	15,346	3,711	39,974	38,025	77,069	12,748	283,552	6,826,539	4.153
六年度	76,622	11,074	2,654	35,494	35,434	71,210	12,677	245,165	5,767,271	4.251
五年度	78,827	10,728	2,392	35,235	32,725	67,592	12,775	240,271	4,862,074	4.941
四年度	76,648	9,775	2,312	34,963	45,267	66,644	12,756	248,365	4,515,194	5.500
三年度	82,211	11,803	2,408	34,335	32,977	64,835	12,618	241,237	4,178,637	5.773
二年度	87,056	8,484	2,677	30,056	23,388	68,241	12,567	238,469	4,054,233	5.881
元年度	91,224	8,400	3,054	34,232	30,741	81,885	13,228	263,364	3,892,629	6.766
四十四年度	90,358	14,528	5,765	35,044	32,782	63,337	—	250,814	3,617,378	6.934
四十三年度	94,948	12,754	5,224	32,927	28,413	70,823	—	245,089	3,344,967	7.327

(7) 徵收費表 其二

總名	八年度 (總別合計)									
	俸給	總費	修繕費	旅費	雜給及雜費	現金取扱費	調查委員費	合計	徵收額	徵收額百圓當徵收費
蘆北廳	23,494	4,631	458	6,756	10,737	9,207	3,372	58,655	2,197,729	2.668
宜園廳	5,688	857	544	2,061	1,419	3,466	571	14,066	269,443	5.420
桃園廳	6,709	865	269	2,291	2,006	5,284	655	18,079	324,571	5.570
新竹廳	8,039	1,114	330	3,420	2,692	8,264	1,140	25,049	783,707	3.175
蘆中廳	12,128	2,190	684	6,431	6,223	16,617	1,566	45,839	1,525,602	3.003
南投廳	5,235	725	190	2,069	2,871	3,083	428	14,601	248,766	5.869
嘉義廳	17,939	3,224	456	5,488	4,549	9,493	1,422	42,571	1,325,820	3.210
蘆南廳	21,241	3,258	1,501	9,239	8,374	13,019	2,109	57,741	1,630,228	3.541
阿崧廳	8,417	1,145	473	3,956	3,665	7,522	966	26,144	547,411	4.775
蘆東廳	2,365	357	53	850	360	260	143	4,388	51,628	8.499
花蓮港廳	4,061	583	142	1,218	482	956	171	7,613	154,148	4.938
澎湖廳	2,811	465	149	1,151	363	312	227	5,478	55,933	9.793
合計	118,177	19,414	5,249	44,930	43,741	76,483	12,770	320,764	9,119,986	3.517

(7) 徵收費表 其三 1

總名	八年度									
	俸給	總費	修繕費	旅費	雜給及雜費	現金取扱費	調查委員費	合計	徵收額	徵收額百圓當徵收費
蘆北廳	5,379	587	118	1,664	2,083	2,833	3,035	15,699	323,382	4.780
宜園廳	1,602	257	163	701	426	1,798	456	5,403	65,404	8.26
桃園廳	2,110	186	81	537	841	2,200	491	6,146	73,639	8.747
新竹廳	2,427	330	99	1,105	875	3,744	513	9,093	133,912	6.796
蘆中廳	2,887	521	163	1,588	1,532	4,955	1,566	13,242	279,221	4.742
南投廳	1,047	145	38	414	574	1,330	342	3,890	48,629	8.000
嘉義廳	4,202	593	114	1,330	894	2,313	1,422	10,868	206,633	5.416
蘆南廳	6,033	731	447	2,913	2,502	2,924	1,037	17,137	283,914	6.036
阿崧廳	3,367	332	208	989	1,126	2,031	579	8,632	102,298	8.438
蘆東廳	484	75	11	174	71	78	114	1,005	2,539	29.580
花蓮港廳	650	93	23	235	80	102	171	1,354	6,039	22.420
澎湖廳	234	37	12	126	31	47	34	521	4,672	11.151
合計	30,422	3,885	1,477	11,676	11,035	24,385	10,410	93,290	1,529,329	6.100
七年度	26,363	3,702	1,047	10,938	10,785	30,639	8,747	92,221	1,439,536	6.406
六年度	21,434	3,652	740	10,031	10,519	23,445	8,751	83,022	1,371,544	6.053
五年度	21,316	2,952	691	10,086	10,889	27,274	7,714	80,922	1,344,826	6.017
四年度	21,020	2,721	636	9,532	14,912	26,982	7,879	83,682	1,283,605	6.519
三年度	22,958	3,343	694	9,793	10,875	24,470	7,431	79,564	1,343,737	5.921
二年度	25,374	2,362	787	8,624	9,092	26,809	6,967	80,015	1,307,255	6.121
元年度	28,400	2,443	1,008	11,164	9,809	33,371	6,754	92,949	1,274,094	7.295
四十四年度	33,371	4,889	1,750	12,429	10,489	35,771	—	98,669	1,256,144	7.857
四十三年度	29,771	4,070	1,436	11,496	8,068	37,151	—	91,992	1,206,065	7.627

(7) 徵收費表 其三 2

總名	八年度									
	俸給	總費	修繕費	旅費	雜給及雜費	現金取扱費	調查委員費	合計	徵收額	徵收額百圓當徵收費
蘆北廳	13,165	1,291	260	3,661	4,582	5,666	337	28,962	861,225	3.301
宜園廳	1,977	368	234	886	610	1,640	86	5,801	64,943	8.932
桃園廳	3,270	433	135	1,469	842	2,381	131	9,161	103,573	8.844
新竹廳	3,397	482	139	1,730	1,066	4,129	627	11,570	147,715	7.832
蘆中廳	4,966	896	280	2,320	2,561	5,982	—	17,511	335,164	5.224
南投廳	2,094	200	76	827	1,149	1,478	86	6,000	70,011	8.566
嘉義廳	8,758	1,519	223	2,685	1,971	3,367	—	18,523	292,009	6.343
蘆南廳	9,732	1,537	683	4,190	3,809	5,704	422	26,077	553,816	4.708
阿崧廳	2,525	412	147	1,978	1,243	4,048	290	10,643	150,030	7.091
蘆東廳	1,075	162	24	386	171	130	29	1,977	11,806	16.745
花蓮港廳	2,436	350	85	731	289	682	—	4,573	40,763	11.218
澎湖廳	703	116	37	469	97	137	100	1,659	13,644	12.159
合計	54,098	7,856	2,323	21,838	18,390	35,844	2,108	142,457	2,644,779	5.386
七年度	38,744	6,315	1,504	17,162	14,813	31,658	3,715	113,911	2,035,450	5.596
六年度	32,112	4,566	1,665	15,396	13,766	27,320	3,769	97,994	1,534,654	6.386
五年度	34,004	4,469	1,099	15,653	12,597	25,524	4,373	97,629	1,270,817	7.682
四年度	32,791	4,115	1,004	15,466	17,783	25,394	3,491	100,044	1,174,730	8.516
三年度	35,226	4,991	1,018	15,092	13,228	25,581	4,038	99,224	1,196,632	8.292
二年度	36,090	3,515	1,099	13,217	11,779	26,668	4,089	97,057	1,179,119	8.231
元年度	36,237	3,240	1,423	13,836	11,496	26,697	4,526	97,455	1,104,089	8.827
四十四年度	38,162	5,338	2,149	13,925	13,021	18,612	—	91,207	1,006,529	8.551
四十三年度	37,343	4,696	1,973	12,871	11,394	17,169	—	85,446	925,664	9.231



區	分	教				育									
		金	錢	勞	力	物	件	計	金	錢	勞	力	物	件	計
臺	北	2,639.600	—	—	2,571.400	5,261.000	1,200.000	—	2,743.200	—	—	—	—	—	—
新	竹	100.000	—	—	—	100.000	—	—	77.600	—	—	—	—	—	—
臺	中	536.000	—	—	2,019.150	2,049.150	5,000.000	—	26.400	—	—	—	—	—	—
臺	南	—	—	—	809.000	809.000	10,000.000	—	30.000	—	—	—	—	—	—
阿	縱	—	—	—	910.000	910.000	1,799.000	—	—	—	—	—	—	—	—
澎	湖	—	—	—	28.180	28.180	—	—	—	—	—	—	—	—	—
合	計	3,385.600	—	—	40,272.800	43,658.400	57,936.500	—	2,877.200	—	—	—	—	—	—
七	年	636.000	—	—	10,873.690	11,503.690	99,311.000	—	1,507.150	—	—	—	—	—	—
六	年	—	39.550	—	10,747.220	10,786.770	155,510.020	1,671.250	138,614.140	—	—	—	—	—	—
五	年	1,345.510	—	—	18,800.850	20,146.300	28,432.440	1,890.500	134,125.120	—	—	—	—	—	—
四	年	—	—	—	3,395.740	3,395.740	46,856.950	2,531.000	21,552.450	—	—	—	—	—	—
三	年	1,139.500	140.000	—	9,771.680	11,051.180	286,223.830	6,117.000	11,638.700	—	—	—	—	—	—
二	年	0.950	100.000	—	199,499.435	199,600.385	92,452.890	—	16,386.750	—	—	—	—	—	—
元	年	30.030	—	—	5,462.450	5,492.450	153,710.370	—	1,496.380	—	—	—	—	—	—

區	分	警				察				共	
		金	錢	勞	力	物	件	計	金	錢	計
臺	北	12,103.300	—	—	9,893.770	21,997.070	190.000	—	—	—	—
新	竹	10,652.030	—	—	3,037.470	13,739.500	—	—	—	—	—
		34,079.750	—	—	10,139.080	44,218.830	—	—	—	—	—
臺	中	19,875.230	—	—	16,083.030	35,958.260	—	—	—	—	—
臺	南	6,042.970	—	—	27,935.980	34,878.950	—	—	—	—	—
		31,334.980	—	—	18,525.580	52,860.560	—	—	—	—	—
阿	縱	—	—	—	9,381.080	9,381.080	20,000.000	—	—	—	—
澎	湖	—	—	—	698.600	698.600	—	—	—	—	—
合	計	135,616.920	—	—	109,304.390	244,921.310	20,690.000	—	—	—	—
七	年	96,984.910	—	—	510.000	40,578.923	138,073.833	340.000	—	—	—
六	年	105,948.640	—	—	1,519.910	29,407.620	136,876.170	—	—	—	—
五	年	41,097.380	—	—	—	12,328.180	56,425.560	3,922.080	—	—	—
四	年	31,077.260	—	—	80.500	8,235.913	39,393.673	—	—	—	—
三	年	36,975.830	—	—	—	7,633.087	44,608.977	20,000.000	—	—	—
二	年	39,762.470	—	—	124.000	7,223.620	38,110.099	—	—	—	—
元	年	60,837.460	—	—	1,023.200	6,429.645	68,290.305	—	—	—	—

生	教				育				交				通									
	計	金	錢	勞	力	物	件	計	金	錢	勞	力	物	件	計	金	錢	勞	力	物	件	計
計	3,943.200	21,900.000	—	—	—	—	—	—	—	8,262.000	—	—	800.000	9,062.000	—	—	—	—	—	—	—	—
	77.600	—	—	—	—	—	—	—	—	—	—	—	—	—	—	—	—	—	—	—	—	—
	5,026.400	—	—	—	—	—	—	—	—	—	—	—	—	—	—	—	—	—	—	—	—	—
	7,440.000	—	—	—	—	—	—	—	—	1,222.000	—	—	2,921.000	4,143.000	—	—	—	—	—	—	—	—
	7,500.000	—	—	—	—	—	—	—	—	—	—	—	—	—	—	—	—	—	—	—	—	—
	10,030.000	—	—	—	—	—	—	—	—	—	—	—	—	—	—	—	—	—	—	—	—	—
	1,799.000	—	—	—	—	—	—	—	—	—	—	—	—	—	—	—	—	—	—	—	—	—
	3,097.500	—	—	—	—	—	—	—	—	—	—	—	—	—	—	—	—	—	—	—	—	—
	60,813.700	—	—	—	—	—	—	—	—	8,262.000	1,222.000	—	5,385.260	14,869.260	—	—	—	—	—	—	—	—
	100,818.150	—	—	—	—	50.000	50.000	5,500.000	7,191.000	7,873.861	20,564.861	—	—	—	—	—	—	—	—	—	—	—
	295,795.410	—	—	—	—	25.000	25.000	3,850.000	520.000	2,762.680	7,132.680	—	—	—	—	—	—	—	—	—	—	—
	164,448.060	1,000.000	—	—	—	—	—	4,000.000	955.000	13,033.500	3,823.600	17,812.100	—	—	—	—	—	—	—	—	—	—
	70,940.400	—	—	—	—	—	—	1,000.000	8,162.525	11,835.000	20,997.525	—	—	—	—	—	—	—	—	—	—	—
	303,979.530	—	—	—	—	66.800	66.800	5,647.000	37,271.567	6,633.815	49,562.382	—	—	—	—	—	—	—	—	—	—	—
	103,839.640	—	—	—	—	316.500	316.500	1,435.020	47,760.450	4,185.500	53,380.970	—	—	—	—	—	—	—	—	—	—	—
	155,206.750	10.000	—	—	—	15.000	55.000	614.180	4,496.650	2,034.570	7,145.400	—	—	—	—	—	—	—	—	—	—	—

勞	他				合				計													
	勞	力	物	件	計	金	錢	勞	力	物	件	計	金	錢	勞	力	物	件	計			
計	—	—	—	—	190.000	24,444.900	16,008.370	40,453.270	—	—	—	—	—	—	—	—	—	—	—	—	—	—
	—	—	—	—	—	10,652.030	4,649.000	15,302.030	—	—	—	—	—	—	—	—	—	—	—	—	—	—
	—	—	—	—	—	34,179.750	10,216.680	44,396.430	—	—	—	—	—	—	—	—	—	—	—	—	—	—
	—	—	—	—	—	24,875.230	18,158.580	43,033.810	—	—	—	—	—	—	—	—	—	—	—	—	—	—
	—	—	—	—	—	7,440.000	13,363.390	22,025.390	—	—	—	—	—	—	—	—	—	—	—	—	—	—
	—	—	—	—	—	15,038.970	60,755.320	75,794.290	1,222.000	—	—	—	—	—	—	—	—	—	—	—	—	—
	—	—	—	—	—	44,334.980	19,364.580	63,699.560	—	—	—	—	—	—	—	—	—	—	—	—	—	—
	—	—	—	—	—	20,000.000	14,445.480	34,445.480	—	—	—	—	—	—	—	—	—	—	—	—	—	—
	—	—	—	—	—	2,022.000	470.000	2,492.000	—	—	—	—	—	—	—	—	—	—	—	—	—	—
	—	—	—	—	—	—	1,463.920	1,463.920	—	—	—	—	—	—	—	—	—	—	—	—	—	—
	—	—	—	—	—	—	698.600	698.600	—	—	—	—	—	—	—	—	—	—	—	—	—	—
	375.000	—	—	—	—	21,065.000	223,016.520	386,607.570	1,597.000	161,994.050	386,607.570	—	—	—	—	—	—	—	—	—	—	—
	—	—	—	—	—	1,902.530	62,786.154	273,259.064	—	—	—	—	—	—	—	—	—	—	—	—	—	—
	7,046.300	—	—	—	—	15,651.620	23,297.920	473,913.950	11,397.0													



(10) 學租收入徵收表 共一

八年度

總計

廳名	調定濟額	收入濟額	缺損額	收入未濟翌年度へ繰越	備考
民 政 部	10,627.500	10,627.500	—	—	
宜 北 廳	9,177.470	8,990.030	—	187.440	
桃 園 廳	1,023.800	1,023.800	—	—	
新 竹 廳	1,057.000	1,057.000	—	—	
嘉 竹 廳	2,200.730	2,288.730	—	2.000	
南 中 廳	20,618.870	20,618.870	—	—	
阿 投 廳	1,520.950	1,520.950	—	—	
合 計	20,848.800	20,848.800	—	—	
嘉 南 廳	6,612.430	6,612.430	—	—	
阿 南 廳	4,468.500	4,468.500	—	—	
阿 湖 廳	1,244.220	1,168.940	—	85.280	
合 計	79,490.270	79,215.550	—	274.720	

(10) 學租收入徵收表 共二 1

八年度

土地收入

廳名	調定濟額	收入濟額	缺損額	收入未濟翌年度へ繰越	備考
宜 北 廳	5,803.470	5,787.150	—	—	
桃 園 廳	830.000	830.000	—	—	
新 竹 廳	1,057.000	1,057.000	—	—	
嘉 竹 廳	803.740	803.740	—	—	
南 中 廳	17,353.560	17,353.560	—	—	
南 投 廳	1,520.950	1,520.950	—	—	
嘉 南 廳	8,656.430	8,656.430	—	—	
阿 南 廳	6,257.360	6,257.360	—	—	
阿 湖 廳	4,160.380	4,160.380	—	—	
阿 湖 廳	110.700	110.700	—	—	
合 計	46,558.590	46,537.270	—	21.320	

(10) 學租收入徵收表 共二 2

八年度

建物收入

廳名	調定濟額	收入濟額	缺損額	收入未濟翌年度へ繰越	備考
宜 北 廳	3,330.000	3,168.880	—	166.120	
桃 園 廳	193.800	193.800	—	—	
新 竹 廳	61.060	59.060	—	2.000	
嘉 竹 廳	168.800	168.800	—	—	
南 中 廳	204.330	204.330	—	—	
嘉 南 廳	246.000	246.000	—	—	
阿 湖 廳	983.520	898.240	—	85.280	
合 計	5,187.510	4,934.110	—	253.400	

(10) 學租收入徵收表 共二 3

八年度

動産收入

廳名	調定濟額	收入濟額	缺損額	收入未濟翌年度へ繰越	備考
民 政 部	2,620.000	2,620.000	—	—	
合 計	2,620.000	2,620.000	—	—	

(10) 學租收入徵收表 共二 4

八年度

債權收入

廳名	調定濟額	收入濟額	缺損額	收入未濟翌年度へ繰越	備考
民 政 部	7,937.180	7,937.180	—	—	
嘉 中 廳	35.510	35.510	—	—	
嘉 南 廳	6.200	6.200	—	—	
阿 南 廳	6.430	6.430	—	—	
阿 湖 廳	8.120	8.120	—	—	
合 計	7,993.440	7,993.440	—	—	

(10) 學租收入徵收表 共二 5

八年度

貸付元金收入

廳名	調定濟額	收入濟額	缺損額	收入未濟翌年度へ繰越	備考
阿 湖 廳	300.000	300.000	—	—	
合 計	300.000	300.000	—	—	

(10) 學租收入徵收表 共二 6

八年度

財産賣却代

廳名	調定濟額	收入濟額	缺損額	收入未濟翌年度へ繰越	備考
嘉 北 廳	39.000	39.000	—	—	
嘉 中 廳	1,351.000	1,351.000	—	—	
嘉 南 廳	3,061.000	3,061.000	—	—	
嘉 南 廳	11,955.840	11,955.840	—	—	
嘉 湖 廳	34.980	34.980	—	—	
阿 湖 廳	150.000	150.000	—	—	
合 計	16,591.820	16,591.820	—	—	

(10) 學租收入徵收表 共二 7

八年度

保管林收入

廳名	調定濟額	收入濟額	缺損額	收入未濟翌年度へ繰越	備考
新 竹 廳	74.930	74.930	—	—	
合 計	74.930	74.930	—	—	

(10) 學租收入徵收表 共二 8

八年度

雜入

廳名	調定濟額	收入濟額	缺損額	收入未濟翌年度へ繰越	備考
民 政 部	70.320	70.320	—	—	
嘉 南 廳	26.000	26.000	—	—	
嘉 南 廳	67.660	67.660	—	—	
合 計	163.980	163.980	—	—	

科 目	調定濟額	收入濟額	缺 損 額	收入未濟額
土地收入	八七年度	46,558.590	46,537.270	21.320
	八六年度	45,786.480	45,712.050	74.430
	八五年度	33,894.270	33,888.270	6.000
	八四年度	27,197.990	27,161.410	36.580
	八三年度	26,985.640	26,448.260	537.380
	八二年度	24,687.990	24,022.320	665.670
	八一年度	24,669.335	24,069.335	600.000
	八零年度	23,292.370	23,281.235	11.135
	七九年度	22,935.310	22,912.220	23.090
	七八年度	20,036.005	20,012.915	23.090
建物收入	八七年度	5,187.510	4,934.110	253.400
	八六年度	5,020.150	5,252.510	267.640
	八五年度	5,154.310	4,557.810	596.500
	八四年度	5,550.060	5,414.460	135.600
	八三年度	5,346.480	4,955.830	390.650
	八二年度	5,460.700	5,046.530	414.170
	八一年度	7,254.780	6,955.730	299.050
	八零年度	3,921.890	3,758.590	163.300
	七九年度	3,704.270	3,485.610	218.660
	七八年度	3,223.190	3,165.990	57.200
動產收入	八七年度	2,620.000	2,620.000	—
	八六年度	2,300.000	2,300.000	—
	八五年度	—	—	—
	八四年度	—	—	—
	八三年度	—	—	—
	八二年度	—	—	—
	八一年度	1,366.250	1,366.250	—
	八零年度	2,186.250	2,186.250	—
	七九年度	3,297.350	3,297.350	—
	七八年度	—	—	—
債權收入	八七年度	7,993.440	7,993.440	—
	八六年度	7,219.910	7,219.910	—
	八五年度	9,571.870	9,571.870	—
	八四年度	7,045.160	7,045.160	—
	八三年度	7,302.466	7,302.466	—
	八二年度	4,440.240	4,440.240	—
	八一年度	2,957.760	2,957.760	—
	八零年度	1,971.236	1,971.236	—
	七九年度	1,842.603	1,842.603	—
	七八年度	1,018.930	1,018.930	—
貸付元金收入	八七年度	300.000	300.000	—
	八六年度	300.000	300.000	—
	八五年度	300.000	300.000	—
	八四年度	300.000	300.000	—
	八三年度	300.000	300.000	—
	八二年度	300.000	300.000	—
	八一年度	300.000	300.000	—
	八零年度	300.000	300.000	—
	七九年度	600.000	600.000	—
	七八年度	11,603.910	11,603.910	—
合計	2,553.910	2,553.910	—	
合計	7,000.000	7,000.000	—	
合計	5,001.667	5,001.667	—	

科 目	調定濟額	收入濟額	缺 損 額	收入未濟額
財產賣却代	八七年度	16,501.820	16,501.820	—
	八六年度	1,679.570	1,640.570	39.000
	八五年度	22.000	22.000	—
	八四年度	1,068.560	1,068.560	—
	八三年度	—	—	—
	八二年度	739.050	739.050	—
	八一年度	—	—	—
	八零年度	952.300	952.300	—
	七九年度	570.970	570.970	—
	七八年度	68,073.465	68,073.465	—
返納金	八七年度	—	—	—
	八六年度	—	—	—
	八五年度	—	—	—
	八四年度	—	—	—
	八三年度	—	—	—
	八二年度	—	—	—
	八一年度	975.900	975.900	—
	八零年度	—	—	—
	七九年度	52.472	52.472	—
	七八年度	—	—	—
沒收金	八七年度	—	—	—
	八六年度	—	—	—
	八五年度	—	—	—
	八四年度	—	—	—
	八三年度	—	—	—
	八二年度	—	—	—
	八一年度	32.310	32.310	—
	八零年度	—	—	—
	七九年度	—	—	—
	七八年度	—	—	—
保管林收入	八七年度	74.930	74.930	—
	八六年度	74.930	74.930	—
	八五年度	74.930	74.930	—
	八四年度	74.930	74.930	—
	八三年度	74.930	74.930	—
	八二年度	163.980	163.980	—
	八一年度	353.050	353.050	—
	八零年度	23.940	23.940	—
	七九年度	20.470	20.470	—
	七八年度	95.950	95.950	—
雜入	八七年度	0,897.680	0,897.680	—
	八六年度	143.840	143.840	—
	八五年度	388.320	377.250	11.070
	八四年度	15.340	15.160	0.180
	八三年度	277.160	274.570	2.590
	八二年度	1,058.368	1,058.368	—
	八一年度	219.158	219.158	—
	八零年度	—	—	—
	七九年度	79,490.270	79,215.550	274.720
	七八年度	63,234.090	62,853.020	381.070
合計	八七年度	49,041.320	48,438.820	602.500
	八六年度	41,257.170	41,084.990	172.180
	八五年度	40,105.466	39,177.436	928.030
	八四年度	45,525.660	45,045.820	479.840
	八三年度	35,325.715	35,026.655	299.060
	八二年度	30,829.116	30,640.611	188.505
	八一年度	29,760.803	29,458.873	301.930
	八零年度	93,228.750	93,145.870	82.880
	七九年度	38,361.917	38,252.127	109.790
	合計	67,681.985	66,841.664	787.411
合計	153,485.736	151,654.361	1,512.633	
合計	64,778.156	64,778.156	59.600	

附 録





稅率及納期摘要

(大正八年四月一日現行)

(臺灣施行ノ)

# 國稅稅率及納期摘要

(登録税ヲ省ク)

### 地 租 (明治三十七年十一月十日 律 令 第 十 三 號)

○ 租 率

一、 田

等 則	一箇年一甲ノ租率
一 則.....	十七圓八十錢
二 則.....	十五圓六十錢
三 則.....	十二圓八十錢
四 則.....	十圓九十錢
五 則.....	八圓六十錢
六 則.....	七圓
七 則.....	五圓六十錢
八 則.....	四圓
九 則.....	三圓十錢
十 則.....	一圓五十錢

二、 畑

一 則.....	十三圓
二 則.....	十一圓
三 則.....	八圓六十錢
四 則.....	七圓三十錢
五 則.....	五圓七十錢
六 則.....	四圓六十錢
七 則.....	三圓四十錢
八 則.....	二圓六十錢
九 則.....	一圓六十錢
十 則.....	六十錢

三、 養魚池

一 則.....	九圓三十錢
二 則.....	七圓五十錢
三 則.....	五圓八十錢
四 則.....	三圓五十錢



五則.....	二圓三十錢
六則.....	一圓十錢
七則.....	四十錢

四、建物敷地

一則.....	二千六百三圓
二則.....	二千四百八十三圓
三則.....	二千三百六十七圓
四則.....	二千二百五十五圓
五則.....	二千四百十六圓
六則.....	二千四十二圓
七則.....	千九百四十一圓
八則.....	千八百四十四圓
九則.....	千七百五十圓
十則.....	千六百六十圓
十一則.....	千五百七十三圓
十二則.....	千四百九十圓
十三則.....	千四百十圓
十四則.....	千三百三十三圓
十五則.....	千二百五十九圓
十六則.....	千八百八十八圓
十七則.....	千二百二十圓
十八則.....	千五十五圓
十九則.....	九百九十三圓
二十則.....	九百三十四圓
二十一則.....	八百七十七圓
二十二則.....	八百二十三圓
二十三則.....	七百七十一圓
二十四則.....	七百二十二圓
二十五則.....	六百七十五圓
二十六則.....	六百三十一圓

二十七則.....	五百八十九圓
二十八則.....	五百四十八圓
二十九則.....	五百十圓
三十則.....	四百七十四圓
三十一則.....	四百四十圓
三十二則.....	四百八圓
三十三則.....	三百七十七圓
三十四則.....	三百四十八圓
三十五則.....	三百二十一圓
三十六則.....	二百九十五圓
三十七則.....	二百七十一圓
三十八則.....	二百四十八圓
三十九則.....	二百二十六圓
四十則.....	二百六圓
四十一則.....	百八十八圓
四十二則.....	百七十圓
四十三則.....	百五十四圓
四十四則.....	百三十八圓
四十五則.....	百二十四圓
四十六則.....	百十一圓
四十七則.....	九十圓
四十八則.....	八十圓
四十九則.....	七十圓
五十則.....	六十九圓
五十一則.....	六十圓
五十二則.....	五十二圓
五十三則.....	四十五圓
五十四則.....	三十九圓
五十五則.....	三十三圓
五十六則.....	二十八圓

五十七則	二	十	四	圓	
五十八則	二	十		圓	
五十九則	十	六		圓	
六十則	十	三		圓	
六十一則	十	一		圓	
六十二則	九			圓	
六十三則	七			圓	
六十四則	五			圓	
六十五則	四			圓	
六十六則	三			圓	
六十七則	二	圓	五	十	錢
六十八則	二			圓	
六十九則	一	圓	五	十	錢
七十則	一			圓	

○納期

前期	其ノ年七月一日ヨリ 同年九月三十日マテ	其ノ年分半額
後期	其ノ年十二月一日ヨリ 翌年二月末日マテ	其ノ年分殘額

製茶稅 (明治二十九年十月二十四日  
律令第九號)

○稅率

製茶百斤ニ付.....金二圓四十錢

○納期

製茶稅納付書ノ提出ヲ受ケタルトキ

所得稅 (大正二年四月八日  
法律第十三號)

○稅率

第一種法人ノ所得

甲 合名會社、合資會社所得金額ヲ左ノ各級ニ區分シ遞次ニ各稅率ヲ適用ス

五千圓以下ノ金額	千分ノ四十五
五千圓ヲ超ユル金額	千分ノ五十五
一萬圓ヲ超ユル金額	千分ノ六十五
一萬五千圓ヲ超ユル金額	千分ノ七十五
二萬圓ヲ超ユル金額	千分ノ八十五
三萬圓ヲ超ユル金額	千分ノ百
五萬圓ヲ超ユル金額	千分ノ百十五
七萬圓ヲ超ユル金額	千分ノ百三十五
十萬圓ヲ超ユル金額	千分ノ百四十五
二十萬圓ヲ超ユル金額	千分ノ百六十五
三十萬圓ヲ超ユル金額	千分ノ百七十五

乙 株式會社、株式合資會社、其ノ他ノ法人.....千分ノ七十五  
株式會社、株式合資會社ニシテ株主又ハ株主及社員ノ數二十人以下ヲ以テ組織シタルモノナルトキハ其ノ所得ニ對シテ第一種甲ノ稅率ヲ適用ス

前項ノ株主又ハ社員ノ數ハ事業年度末日ノ現在ニ依ル

前二項ノ場合ニ於テ會社カ無記名式ノ株券ヲ發行シタルトキハ其ノ無記名式ノ株券ニ對スル株主ノ數ハ其ノ無記名式ト爲スコトヲ請求シタル株主ノ數ニ依ル

第一種甲ノ稅率ヲ適用スヘキ場合ニ於テハ法人ノ事業年度ノ月數ヲ以テ十二月ヲ除シタル數ヲ其ノ事業年度ノ所得金額ニ乘シタルモノニ對シ適用シテ算出シタル金額ヲ十二分シ其ノ事業年度ノ月數ヲ乘シテ其ノ稅額ヲ定ム

○納期

各事業年度毎

戰時利得稅 (大正七年三月  
法律第九號)

○稅率

一、法人ノ利得	利得金額	百分ノ二十
二、個人ノ利得	利得金額	百分ノ十五

○納期

法人	.....	各事業年度毎	
個人	第一期 其年自九月一日 同 月三十日限	.....	税額四分ノ一
	第二期 其年自十一月一日 同 月三十日限	.....	税額四分ノ一
	第三期 翌年自一月一日 同 月三十一日限	.....	税額四分ノ一
	第四期 翌年自三月一日 同 月三十一日限	.....	税額四分ノ一

鑛區稅 (明治三十九年七月二十四日 律令第十號)

○稅率

一、金鑛及砂金	.....	鑛區一千坪毎ニ	.....	每年金二圓
一、其ノ他ノ鑛物	.....	同	.....	每年金一圓

但シ一千坪未滿ハ之ヲ一千坪ト看做ス

○納期

翌年分ヲ毎年十二月十五日限リニ前納スヘシ其ノ初年ニ係ルモノハ月割ヲ以テ計算シ鑛業許可ノ日ヨリ六十日以内ニ之ヲ納ムヘシ

臺灣銀行券發行稅 (明治三十年三月 法律第三十八號)

○稅率

一箇年百分ノ五ヲ下ラサル割合ヲ以テ其時々主務大臣之ヲ定ム

○納期

前半年分.....其年七月三十一日限  
後半年分.....翌年一月三十一日限  
但シ悉皆償還ノ場合ハ納期ニ拘ハラヌ其ノ翌月末日限

砂糖消費稅 (明治三十四年三月三十日 法律第十三號)

○稅率

一、砂糖	.....	
第一種 砂糖色相和蘭標本第十一號未滿ノ砂糖	.....	
甲 樽入黑糖	.....	百斤ニ付金二圓
乙 樽入白下糖	.....	百斤ニ付金二圓五十錢

但シ分蜜シタルモノ、白下糖以外ノ砂糖ニ加工シテ製造シタルモノ及全部又ハ一部ノ新式機械ニ依リ製造シタルモノヲ除ク

丙 其ノ他ノモノ	.....	百斤ニ付金三圓	
第二種 砂糖色相和蘭標本第十五號未滿ノ砂糖	.....	百斤ニ付金五圓	
第三種 同上	第十八號未滿ノ砂糖	.....	百斤ニ付金七圓
第四種 同上	第二十一號未滿ノ砂糖	.....	百斤ニ付金八圓
第五種 同上	第二十一號以上ノ砂糖	.....	百斤ニ付金九圓
第六種 氷砂糖、角砂糖、棒砂糖其ノ他類似ノモノ	.....	百斤ニ付金十圓	

二、糖蜜

第一種 氷砂糖ヲ製造スルトキニ生スル糖蜜	.....	
甲 糖分ヲ蔗糖トシテ計算シタル重量全重量ノ百分ノ七十ヲ超エサルモノ	.....	百斤ニ付金三圓
乙 其ノ他ノモノ	.....	糖分ヲ蔗糖トシテ計算シタル重量百斤ニ付金九圓ノ割合ヲ以テ算出シタル金額
第二種 其ノ他ノ糖蜜	.....	
甲 糖分ヲ蔗糖トシテ計算シタル重量全重量ノ百分ノ六十ヲ超エサルモノ	.....	百斤ニ付金二圓
乙 其ノ他ノモノ	.....	百斤ニ付金三圓

三、糖水.....百斤ニ付金八圓

○納期

製造場、稅關又ハ保稅倉庫ヨリ砂糖、糖蜜又ハ糖水ヲ引取ルトキ

酒稅 (明治四十年八月三十一日 律令第六號)

○稅率

酒類製造者ニハ其ノ石數ニ應シ左ノ割合ヲ以テ造石稅ヲ課ス但シ酒精ニ在リテハ一石ニ付二十一圓ヲ下ルコトヲ得ス

第一種 原容量百分中純酒精ノ容量二十以下ノ釀造酒、再製酒	.....	一石ニ付金六圓
第二種 原容量百分中純酒精ノ容量二十以下ノ酒精以外ノ蒸餾酒	.....	一石ニ付金五圓



- 第三種 原容量百分中純酒精ノ容量三十以下ノ酒精以外ノ蒸餾酒.....  
一石ニ付原容量百分中純酒精ノ容量一箇毎ニ金二十五錢
- 第四種 原容量百分中純酒精ノ容量四十五以下ノ酒精以外ノ酒類.....  
一石ニ付原容量百分中純酒精ノ容量一箇毎ニ金三十錢
- 第五種 酒精及原容量百分中純酒精ノ容量四十五ヲ超ユル酒精以外ノ酒類.....  
一石ニ付原容量百分中純酒精ノ容量一箇毎ニ金一圓

○納期

毎月其ノ月中ノ査定石數ニ依リ翌月中ニ於テ一時ニ之ヲ納ム但シ製造ノ免許ヲ取消シタルトキハ即納トス

織物消費稅 (明治四十三年三月二十四日 法律第七號)

○稅率

績物價格.....百分ノ十

○納期

製造場、稅關又ハ保稅倉庫ヨリ織物ヲ引取ルトキ引取人之ヲ納付ス但シ命令ノ定ムル所ニ依リ製造者ニ於テ織物ニ其ノ價格ヲ表記シ消費稅ニ相當スル印紙ヲ貼用シテ消費稅ノ納付ニ代フルコトヲ得

石油消費稅 (明治四十一年三月十六日 法律第二十一號)

○稅率

石油一石ニ付.....金一圓

○納期

製造場、稅關又ハ保稅倉庫ヨリ石油ヲ引取ルトキ

骨牌稅 (明治三十五年四月五日 法律第四十四號)

○稅率

免許料.....製造所一箇所毎ニ毎年.....金六十圓  
 骨牌稅.....一組毎ニ.....金二十錢(印紙)

○納期

免許料.....其ノ年一月中  
但シ新ニ免許ヲ受ケタル者ハ初年ニ限り免許ヲ受ケタル月中

一時ニ納付スルノ資力ナキモノハ六回以下ノ分納ヲ申請スルコトヲ得  
但シ遅クモ其ノ年十二月ヲ過クルコトヲ得ス  
免許取消ヲ受ケタルトキハ即納トス

骨牌稅

製造後二十四時間内又ハ稅關若クハ保稅倉庫ヨリ引取前

官 租 (明治四十三年六月七日 訓令第十七號)

○稅率

土地ノ等級ヲ詮定シ甲數ニ應シ左ノ稅率ニヨリ算出スヘシ但シ一等以上ノ稅率ニ依ル必要アルトキハ別ニ相當稅率ヲ詮定ス

等級	一箇年一甲ノ稅率
一等	金百七十五圓
二等	金百五十五圓
三等	金百三十八圓
四等	金百二十二圓
五等	金百七圓
六等	金九十三圓
七等	金八十圓
八等	金六十八圓
九等	金五十七圓
十等	金四十七圓
十一等	金三十八圓
十二等	金三十圓
十三等	金二十三圓
十四等	金十七圓
十五等	金十二圓
十六等	金八圓
十七等	金五圓
十八等	金三圓
十九等	金二圓

二十等.....金 一 圓

○納期

前期、七月一日ヨリ九月三十日迄.....其ノ年分ノ半額

後期、十二月一日ヨリ翌年二月末日迄.....其ノ年分ノ殘額

地方ノ狀況ニ依リ前期ニ於テ全年分ヲ徵收スルコトヲ得

水 租 (明治四十一年二月二十九日 律令第四號)

○稅率

一、荊仔圳水租ノ等級及稅率 (明治四十三年六月二十九日 府令第五十五號)

水租等級.....	一箇年一甲ノ稅率
一級.....	金三圓四十錢
二級.....	金二圓七十錢
三級.....	金 二 圓

一、獅仔頭圳水租ノ等級及稅率 (明治四十四年四月一日 府令第二十四號)

水租等級.....	一箇年一甲ノ稅率
一級.....	金 四 圓
二級.....	金二圓五十錢
三級.....	金 一 圓

一、后里圳水租ノ等級及稅率 (明治四十五年五月一日 府令第三十六號)

水租等級.....	一箇年一甲ノ稅率
一級.....	金 五 圓
二級.....	金 三 圓
三級.....	金 一 圓

○納期

一、水利ヲ受クヘキ土地ノ業主、典主又ハ佃戶ノ負擔スル水租ハ地租ノ納期ニ依ル

二、動力、其ノ他ノ目的ノ爲埠圳ノ水ヲ使用スル者ノ負擔スル水租ハ廳長ニ於テ適宜定メタル納期ニ依ル

噸 稅 (明治三十三年七月 律令第三十三號)

○稅率

一、西洋形船舶入港毎ニ.....登簿噸數一噸ニ付.....金五錢  
但シ登簿噸數一噸ニ付二十錢ヲ一時ニ納付スルトキハ其港ニ於テハ滿一箇年間噸稅ヲ納ムルヲ要セス

一、日本形及支那形船舶

入港毎ニ.....千石以上ノモノ.....金五圓  
入港毎ニ.....千石未滿ノモノ.....金三圓

○納期

船舶入港シタルトキ

登記稅 (明治三十八年五月二十五日 律令第五號)

○稅率

- 一、相續ニ因ル業主權ノ取得.....土地ノ價格.....千分ノ十五
- 二、遺言贈與其ノ他無償名義ニ因ル業主權ノ取得.....土地ノ價格.....千分ノ四十
- 三、前二號以外ノ原因ニ因ル業主權ノ取得土地ノ價格.....千分ノ三十
- 四、從來保有セル業主權ノ保存.....土地ノ價格.....千分ノ三
- 五、共業地ノ分割.....分割ニ因リテ受クル土地ノ價格.....千分ノ六
- 六、贖耕權ノ取得
  - 存續期間二十年未滿.....土地ノ價格.....千分ノ三
  - 存續期間五十年未滿.....土地ノ價格.....千分ノ六
  - 存續期間五十年以上.....土地ノ價格.....千分ノ八
  - 存續期間ノ定メナキモノ.....土地ノ價格.....千分ノ六
- 但シ權利移轉ニ因ル場合ニ於テハ既ニ經過シタル期間ヲ存續期間ヨリ控除シ其殘期ヲ以テ存續期間ト看做シ登記稅ヲ計算ス
- 七、典權、胎權ノ取得.....債權金額.....千分ノ十  
但シ債權金額ナキトキ又ハ典權、胎權ノ目的タルモノノ價格カ債權

金額ヨリ寡キトキハ典權、胎權ノ目的タルモノノ價格ヲ以テ債權金額ト看做ス

八、競賣、強制管理ノ申立.....債權金額.....千分ノ七  
但シ競賣若ハ強制管理ニ付スヘキモノノ價格カ債權金額ヨリ寡キトキハ其ノモノノ價格ヲ以テ債權金額ト看做ス

九、假差押、假處分.....債權金額.....千分ノ五  
但シ假差押、假處分ニ付スヘキモノノ價格カ債權金額ヨリ寡キトキハ其ノモノノ價格ヲ以テ債權金額ト看做ス

十、胎權ノアル債權ノ差押.....債權金額.....千分ノ七  
但シ差押ニ付スヘキモノノ價格カ債權金額ヨリ寡キトキハ其ノモノノ價格ヲ以テ債權金額ト看做ス

十一、相續財産ノ分離  
業主權ニ付テハ.....土地ノ價格.....千分ノ七  
業主權以外ノ權利ニ付テハ.....土地ノ價格.....千分ノ二

十二、請求又ハ申立ニ因リ抹消セラレタル登記ノ回復.....  
.....土地每一筆.....金三十錢

十三、假登記.....土地每一筆.....金三十錢

十四、附記登記.....土地每一筆.....金十五錢

但シ一件ニ付稅額金四十五錢ヲ超ユルトキハ金四十五錢トス

十五、登記ノ更正變更又ハ抹消.....土地每一筆.....金十五錢

但シ一件ニ付稅額金四十五錢ヲ超ユルトキハ金四十五錢トス

第一號乃至第三號ノ場合ニ於テ共業地持分ノ取得ニ係ルモノハ其ノ持分ノ價格ニ依ル

法人ノ合併ニ因リ法人カ其ノ取得シタル權利ノ登記ヲ受クルトキハ業主權、墾耕權ニ付テハ土地ノ價格、典權、胎權ニ付テハ債權金額ノ千分ノ三ノ登記稅ヲ納ムヘシ但シ典權、胎權ノ場合ニハ第一條第一項第七號但書ノ規定ヲ準用ス

以上凡テ收入印紙ヲ以テ納付但シ登記稅額二百圓以上ナルトキハ現金ヲ以テ納付セシムルコトヲ得

### 印紙稅 (明治四十一年六月二十一日 律令第七號)

○稅率 (明治三十二年三月 法律第五十四號印紙稅法)

#### 證書

記載金高五圓以上ノモノ一通毎ニ記載金高一萬分ノ五

但シ稅額五十圓以上ナルトキハ五十圓ニ止メ一錢未滿トナリ又ハ一錢未滿ノ端數ヲ生スルトキハ一錢トス

#### 約束手形

金高二百圓以下ノモノ.....印紙稅.....三錢

金高千圓以下ノモノ.....印紙稅.....五錢

金高五千圓以下ノモノ.....印紙稅.....十錢

金高一萬圓以下ノモノ.....印紙稅.....二十錢

金高二萬圓以下ノモノ.....印紙稅.....五十錢

金高三萬圓以下ノモノ.....印紙稅.....一圓

金高五萬圓以下ノモノ.....印紙稅.....二圓

金高十萬圓以下ノモノ.....印紙稅.....四圓

金高十萬圓ヲ超ユルモノ.....印紙稅.....七圓

委任狀.....印紙稅.....二錢

爲替手形、銀行預金證書、船荷證券、運送貨物引替證、倉荷預證券、倉荷質入證券、保險證券、株券、債券、株式申込書、「地上權、永小作權、地役權」ニ關スル證書、「使用貸借、貸貸借、雇傭、寄託定期金」ニ關スル契約書、定款及組合契約書、權利ノ變更ニ關スル證書、追認承認ニ關スル證書、物品切手、賣買仕切書、送狀、受取書、金高記載ナキ證書、擔保品差入證書、擔保品預證券、通帳.....

.....各印紙稅.....三錢

但シ爲替手形、約束手形、送狀、受取書及賣買仕切書ハ金高五圓以上、物品切手ハ同一圓以上ノモノトス

運送契約ニ依ラサル送狀、營業ニ關セサル受取書、非營業者ニ發スル賣買仕切書ハ金高ノ如何ニ係ハラス印紙稅ヲ納ムルコトヲ要セス

判取帳.....印紙稅.....二十五錢

賣藥印紙稅 (大正二年六月二十一日  
律令第七號)

○稅率 (明治三十八年五月  
法律第七十一號)

賣藥印紙

定價一割

但シ

賣藥稅法ニ依リ印紙稅ヲ納付シタル賣藥ニ付テハ印紙稅ヲ課セス定  
價一錢未滿ナルトキ又ハ一錢未滿ノ端數アルトキハ總テ之ヲ一錢ト  
シテ賣藥印紙稅ヲ計算ス

地方稅稅率及納期摘要



### 臺灣地方稅 (明治三十六年一月) (府令第六號)

#### 一、地租附加稅

- 稅率.....(地租額ノ五分ノ一)
- 納期  
地租ノ納期ニ依ル

#### 二、家稅

- 稅率  
每年度之レヲ定ム
- 納期  
左ノ期限內ニ於テ廳長之ヲ定ム  
前期(年額二分ノ一)五月一日ヨリ七月三十一日迄  
後期(殘額)十一月一日ヨリ翌年一月三十一日迄

#### 三、營業稅

##### ○ 課稅標準及稅率

種類	年稅	課稅標準及稅率
一 物品販賣業	年稅	賣上金額 卸賣 <small>〔甲〕</small> 千分ノ一、五分 小賣 <small>〔乙〕</small> 千分ノ一、五分 <small>(物品販賣業中米、砂糖、石油、肥料ノ卸賣ハ甲ノ稅率ヲ適用ス)</small>
二 銀行業	同	資本金額 千分ノ三
三 保險業	同	資本金額 千分ノ三
四 無盡業	同	資本金額 千分ノ三
五 貸付業	同	{ 金 錢 貸 付 資 本 金 額 千 分 ノ 十 五 其 他 貸 付 收 入 金 額 千 分 ノ 十
六 倉庫業	同	收入金額 千分ノ十
七 運送業	同	{ 運 送 人 收 入 金 額 千 分 ノ 十 運 送 取 扱 人 收 入 金 額 千 分 ノ 十 五
八 運河業	同	收入金額 千分ノ十
九 席貸業	同稅	{ 收 入 金 額 千 分 ノ 十 五 建 物 賃 借 人 收 入 金 額 千 分 ノ 十 五 從 業 者 一 人 收 入 金 額 千 分 ノ 十 五
十 貸座敷業	同	{ 收 入 金 額 千 分 ノ 十 五 建 物 賃 借 人 收 入 金 額 千 分 ノ 十 五 從 業 者 一 人 收 入 金 額 千 分 ノ 十 五
十一 族人宿業	同	{ 收 入 金 額 千 分 ノ 七 五 建 物 賃 借 人 收 入 金 額 千 分 ノ 四 十 從 業 者 一 人 收 入 金 額 千 分 ノ 三 十 <small>〔旅 籠 屋 賃 借 人 收 入 金 額 千 分 ノ 七 五 〔下 宿 屋 賃 借 人 收 入 金 額 千 分 ノ 四 十 〔旅 籠 屋 賃 借 人 收 入 金 額 千 分 ノ 三 十 〔下 宿 屋 賃 借 人 收 入 金 額 千 分 ノ 三 十〕〕〕〕</small>



大正十一年三月廿八日印刷  
大正十一年三月三十日發行

臺灣總督府財務局稅務課

臺北市八甲街七十八番戶  
印刷人 青木 崑

臺北市八甲街九十五番戶  
印刷所 盛文社