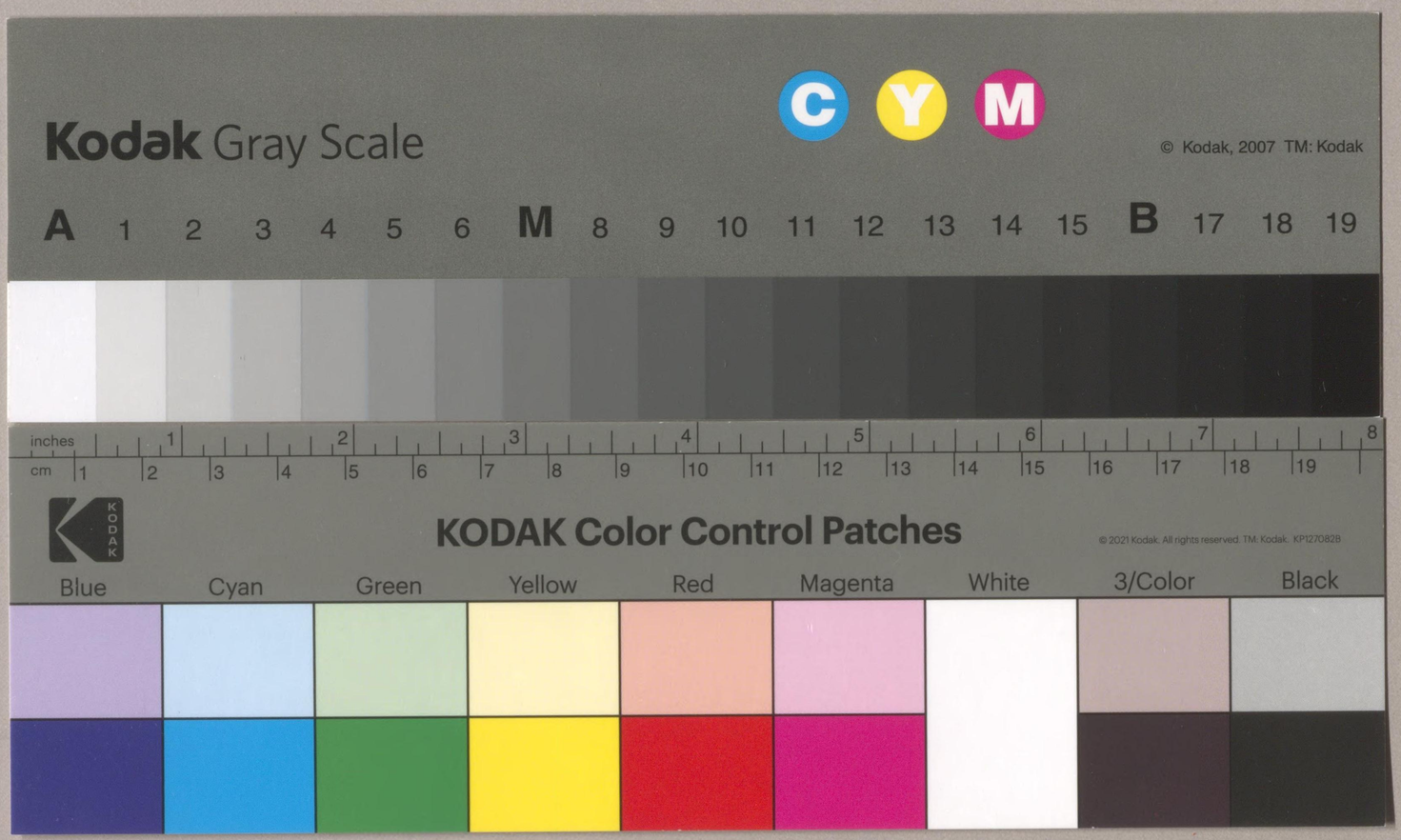
Kodak Gray Scale
C Y M
© Kodak, 2007 TM: Kodak
A 1 2 3 4 5 6 M 8 9 10 11 12 13 14 15 B 17 18 19
inches 1 2 3 4 5 6 7 8
cm 1 2 3 4 5 6 7 8 9 10 11 12 13 14 15 16 17 18 19
KODAK Color Control Patches
© 2021 Kodak. All rights reserved. TM: Kodak. KP127082B
Blue Cyan Green Yellow Red Magenta White 3/Color Black

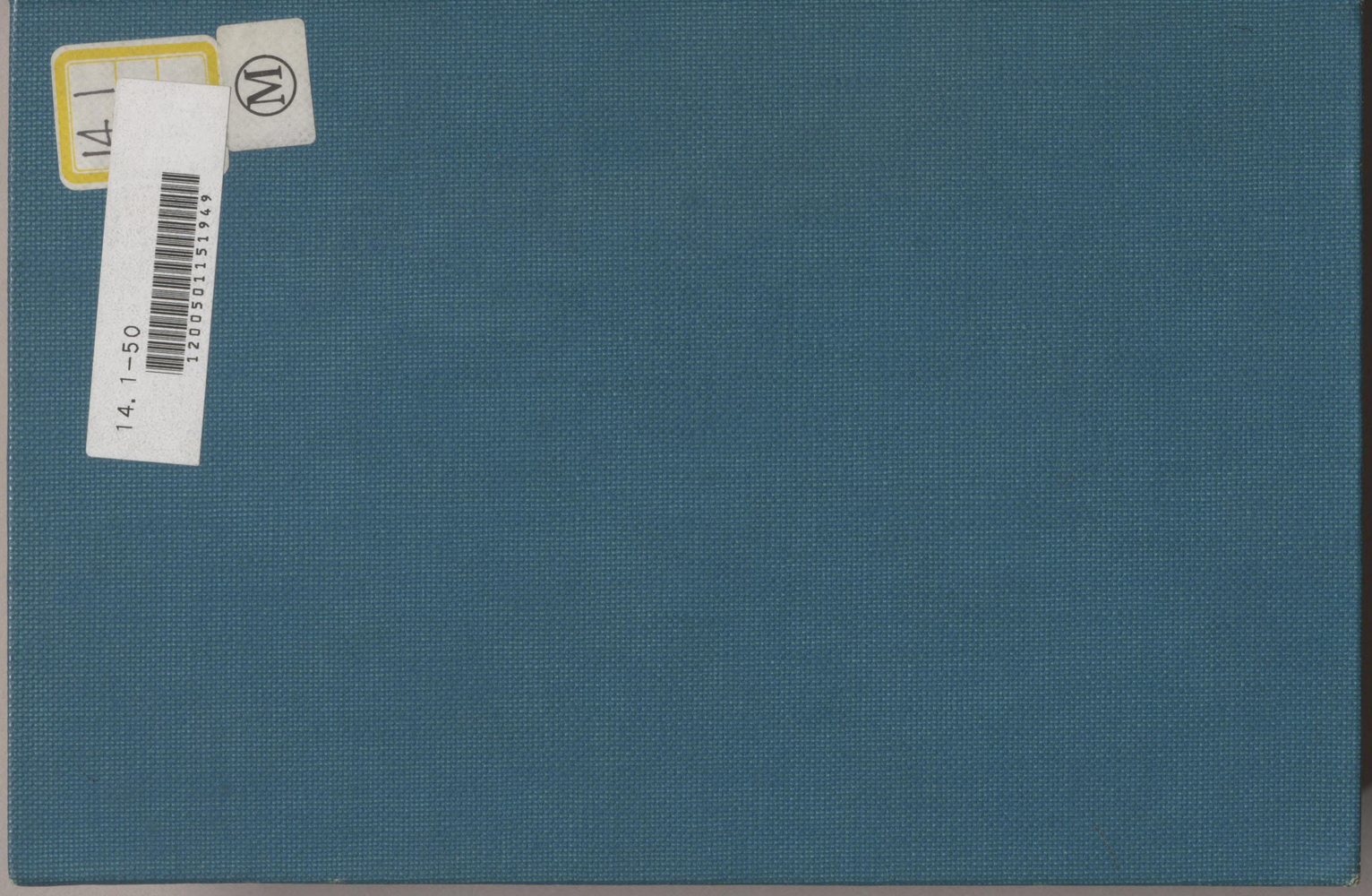
14. 1-50
12005011519 49

エ十D-6

14.1-50

14.1
50

職員錄

（甲）

明治四十五年

印刷局

凡例

一本編ハ明治四十五年五月一日現在調査ニ係ル各官廳（北海道廳、樺太廳及府縣ヲ除ク）高等官、判任官及各其待遇者其他主要ナル職員ヲ纂錄シタルモノナリ

一官制其他諸法令（明治四十五年五月一日現行）ハ各部局ニ分割シ各其所掌事務竝ニ定員等ヲ知ルニ便ス但シ各省官制通則等ノ如キハ別ニ之ヲ首端ニ掲ケ其官職定員等各部局ニ依リ限定セサルモノハ總テ其官廳ノ首位ニ掲ク

陸海軍ノ部ハ前項ノ例ニ依リ難キ所アルヲ以テ其主要ナルモノヽミヲ掲ク

一陸軍ノ部ハ各師旅團司令部、各守備隊司令部、警備隊司令部及憲兵隊ヲ除ク外軍隊ノ職員ヲ掲ケス

一海軍ノ部ハ軍艦及各團隊等ノ職員ハ之ヲ掲ケス

一官名又ハ職名アリト雖モ曠班ノ時ハ之ヲ掲ケス

一職ニ依リ班列スルモノハ其職名ヲ官名ト齊シク排置ス

一官等俸給及位階勳等功級爵名ハ左ノ例ニ依リテ之ヲ掲ク

高等官一等二級俸ハ一等二級ト記シ年俸三千五百圓ハ（年三五〇〇）ト記ス其相當俸給額ハ官職等級俸給制ノ部ニ詳記セルヲ以テ之ヲ略ス

外交官、領事官、帝國大學敎官等ハ其本俸ノミヲ掲ケ在勤俸、職務俸等ハ之ヲ掲ケス

判任官ノ等級ハ之ヲ略シ其俸給一級俸ハ單ニ一ト記シ月俸百圓ハ(月一〇〇)ト記ス

正二位勳一等功一級伯爵ハ正二勳一、功一、伯ト記ス

兼官兼職ヲ有スル者ハ之ヲ各部ニ掲クルヲ以テ本官ノ部ニ其兼官兼職ヲ顯サス又兼官兼職ノ部ニ於テハ本官又ハ本職ヲ記シ位階勳等功級及宿所ハ概ネ之ヲ略ス

一東京市所在廳衙其他ノ位置ハ市名ヲ冠セス單ニ何區何町ト記シ又他ノ各市ハ府縣名ヲ冠セス

一宿所中東京府ノ郡及東京市ノ區ハ其府市ヲ冠セス又區郡名ハ頭字ノミヲ記シ頭字同シキモノ(本鄉、本所ノ如キ)及豐多摩、北豐島ノ如キ三字ノ郡名ハ共次字ヲモ併セ記ス其他町、村、番地ノ字ハ總テ之ヲ省ク(麹町區麹町一丁目二十五番地ヲ麹、麹、一、二五ト爲スカ如シ)

一三等郵便局ハ一二等局ノ例ニ倣ハス各、局名ヲ略シ局長氏名ノ上ニ名稱ヲ略記ス(千住郵便局ヲ單ニ千住ト爲スカ如シ)

目錄

○官職等級俸給制

高等官官等俸給令 一
文武判任官等級令 一三
判任官俸給令 一四
文官試補及見習ニ關スル件 一五
宮內官官等俸給令 一五
朝鮮人タル宮內官ニシテ朝鮮ニ在勤スル者ノ俸給ニ關スル件 二二
宮內職員中御用掛待遇侍從職勤務侍從職出仕及御用掛俸給 二二
殿掌殿部俸給 二二
判任待遇等外宮內職員俸給 二二
在外公館費用條例 二三
勅任官又ハ奏任官ノ待遇ヲ受クル商務官ノ待遇給與及經費ニ關スル件 二四
神宮職員官等俸給 二四
神宮皇學館職員官等俸給令 二四
衞士長、衞士副長、衞士俸給 二五
神部署職員俸給 二五
神部署職員俸給支給規則 二五
官國幣社神職俸給規則 二五
陸軍武官官等表 二六
外國駐在陸軍武官給與令 二七
在外國大使館附及公使館附陸軍武官俸給令 二八
外國駐箚陸軍武官在勤俸 二八
朝鮮軍人ニ關スル件 二八
朝鮮軍人俸給增加區分規程 二九
陸軍所屬技師官等給令 三〇
陸海軍所屬待遇官吏俸給令 三〇
陸軍所屬ノ判任文官ニ關スル件 三〇
海軍武官官階表 三〇
海軍給與令 三〇
海軍所屬技師官等 三一
海軍所屬ノ判任文官及同待遇者ニ關スル件 三一
判事檢事官等俸給令 三一
奏任及判任待遇監獄職員給與令 三三
帝國大學高等官官等俸給令 三四
文部省直轄諸學校敎官ノ俸給ニ關スル件 三四
醫術開業試驗附屬病院長俸給 三四
牛痘血清製造所職員加俸 三四
兼任海員審判所高等官官等 三四
朝鮮臺灣澎湖及樺太在勤文官加俸令 三五
朝鮮總督府及所屬官署職員ノ加俸ニ關スル件 三五
朝鮮總督府警察官署職員官等等級 三五
朝鮮總督府判事及朝鮮總督府檢事官等給與令 三五
奏任及判任待遇朝鮮總督府監獄職員給與令 三六
奏任及判任待遇朝鮮總督府監獄職員加俸額 三六
朝鮮總督府立諸學校敎官ノ俸給ニ關スル件 三六
臺灣總督府法院職員官等俸給 三六
臺灣總督府監獄敎誨師俸給 三六
官幣大社臺灣神社神職俸給規則 三六
臺灣小學校助敎、臺灣公學校訓導俸給規則 三七
關東州在勤官吏加俸 三七
旅順工科學堂關東都督府中學校又ハ關東都督府高等女學校ノ敎授敎諭ノ俸給ニ關スル件 三七
警察醫員ノ官等等級配當ニ關スル件 三七
屠畜取締ニ關スル職員官等等級配當 三八
警部補俸給 三八
外國政府ニ聘用セラレタル官吏ニ關スル件 三八
外國政府招聘ノ宮內官ニ關スル件 三八
外國政府ニ聘用セラレタル判事檢事ニ關スル件 三八
文官高等試驗委員手當 三八
鐵道會議職員手當 三八
外交官及領事官試驗委員手當 三八
外國在勤警部手當 三八
防疫職員手當 三八
衞生試驗所現業員勤勉手當 三八
中央衞生會職員手當 三八
東京市區改正委員會職員手當及給料 三八
古社寺保存會職員手當 三九
日本藥局方調查會職員手當 三九
港灣調查委員會職員手當 三九

名譽職タル官國幣社神職ノ補任 三九
海外駐箚財務官及書記官手當 三九
專賣局煙草製造所職員手當及年功加俸 三九
島嶼在勤專賣官署書記技手手當 三九
煙草製造現業員勤勉手當 三九
島嶼在勤稅務署屬技手手當 三九
關稅訴願審查委員會書記手當 三九
臨時國債整理委員會書記手當 三九
臨時橫濱港設備委員會書記手當 三九
臨時神戶港設備委員會書記手當 四〇
臨時脚氣病調查會職員手當 四〇
臨時軍用氣球研究會職員手當 四〇
陸海軍工事製造其他海軍港務現業員勤勉手當 四〇
法律取調委員會職員手當 四〇
島嶼在勤判事檢事裁判所書記看守長手當 四〇
文部省直轄醫學專門學校附屬醫院職員手當 四〇
中央氣象臺附屬測候所長及技手手當 四〇
高等教育會議職員手當 四〇
帝國學士院會員年金 四〇
學校職員恩給顧問醫手當 四〇
教員檢定委員會職員手當 四〇
測地學委員會職員手當 四〇
理學文書目錄委員會職員手當 四一
震災豫防調查會職員手當 四一
醫術開業試驗委員手當 四一
藥劑師試驗委員手當 四一
美術審查委員會職員手當 四一
教科用圖書調查委員會職員手當 四一
製鐵所及林區署現業員勤勉手當 四一
清國駐在製鐵所官吏手當 四一
島嶼在勤林區署職員手當 四一
三等郵便局長手當 四一
船舶內設置ノ通信官署在勤職員手當 四二
交通至難ノ場所ニ設置ノ通信官署在勤職員手當 四二
在清國帝國領事館附屬信管理局職員手當 四二
在外國郵便局職員手當給與規則同細則 四二
郵便貯金局、遞信管理局、通信官署現業員勤勉手當 四三
交通至難ノ場所ニ在勤スル航路標識管理所技手及看守手當 四三
在外國航路標識在勤官吏手當 四三
朝鮮總督府職員交際手當 四三
朝鮮總督府及其所屬官署ノ職員ニシテ通譯ノ事ヲ兼掌スル者特別手當ニ關スル件 四三
中樞院副議長、顧問、贊議及副贊議手當 四四
交通至難ノ場所ニ在勤スル朝鮮總督府遞信官署職員手當 四四
交通至難ノ場所ニ設置スル燈臺ニ在勤スル朝鮮總督府遞信技手及航路標識看守月手當金給與細則 四四
朝鮮總督府郵便所長手當 四四
道府郡參事手當 四四
臺灣總督府廳臺看守手當 四四
臺灣中央衛生會職員手當 四四
臨時臺灣舊慣調查會職員手當 四四
臺灣總督府廳參事手當 四四
臺灣衛生會職員手當 四四
關東都督府郵便所長手當 四五
船舶內ニ設置ノ無線電信局在勤關東都督府通信官署職員手當 四五
交通至難ノ場所ニ設置ノ無線電信局在勤關東都督府通信官署職員手當 四五
關東都督府通信官署現業員勤勉手當 四五

○內閣

統計局 一一
恩給局 一二
印刷局 一二
賞勳局 一三
法制局 一四
臨時制度整理局 一五
國勢調查準備委員會 一六
文官高等試驗委員 一七
拓殖局 一八
鐵道院 一九
總裁官房 一九
監理部 二〇
建設部 二〇
營業課 二〇
運轉課 二一
工務課 二一

工作課 一四
船舶課 一五
電氣課 一五
會計課 一五
倉庫課 一五
調查課 一六
保健課 一六
臨時線路調查課 一六
鐵道博物館掛 一七
鐵道試驗所 一七
東部鐵道管理局 一七
中部鐵道管理局 二六
西部鐵道管理局 三六
九州鐵道管理局 四五
北海道鐵道管理局 五〇
北海道建設事務所 五四
富山建設事務所 五五
若松建設事務所 五五
大分建設事務所 五五
鹿兒島建設事務所 五六
新庄建設事務所 五六
房總線建設事務所 五六
德島建設事務所 五七
米子建設事務所 五七
敦賀建設事務所 五七
多度津建設事務所 五七
市街線建築事務所 五七
鐵道會議 五八

○樞密院

○宮內省

大臣官房 六三
侍從職 六五
式部職 六六
宗秩寮 六七
內藏寮 六九
圖書寮 七〇
侍醫寮 七一
大膳寮 七二
諸陵寮 七二
主殿寮 七四
內匠寮 七六
內苑寮 七七
主馬寮 七七
主獵寮 七九
調度寮 八〇
內大臣府 八一
皇后宮職 八一
東宮職 八一
泰宮 八二
皇族附職員 八三
帝室會計審查局 八四
帝室林野管理局 八五
御歌所 九六
學習院 九六
臺灣帝室博物館 九九
東京帝室博物館 一〇〇
京都帝室博物館 一〇〇

○外務省

大臣官房 一〇五
政務局 一〇五
通商局 一〇八
取調局 一〇九
外交官及領事官試驗委員 一〇九
日本專管居留地經營事務監督官 一〇九
大使館 一一一
公使館 一一二
總領事館 一一五
領事館 一一七
商務官 一一九
名譽總領事館 一一〇
名譽領事館 一一〇
待命外交官及領事官 一一二

○內務省

大臣官房 一一三
神社局 一一三
地方局 一一四
警保局 一一四
土木局 一一五

○大藏省

大臣官房 一一五
海外駐在官 一一五
主計局 一一五
主稅局 一一五
關稅局 一一五
理財局 一一五
國債局 一一五

衛生局 一一九
防疫職員 一二九
宗教局 一三〇
造神宮使廳 一三〇
衛生試驗所 一三一
傳染病研究所 一三一
中央衛生會 一三一
東京市區改正委員會 一三三
古社寺保存會 一三五
日本藥局方調查會 一三六
港灣調查會 一三六
神宮司廳 一三七
神宮皇學館 一三八
神部署 一三九
官幣大社 一四〇
官幣中社 一四二
官幣小社 一四四
別格官幣社 一四四
國幣中社 一四六
國幣小社 一四八

造幣局 一五五
專賣局 一五五
伏見工場 一六〇
船橋試驗場 一六〇
秦野試驗場 一六〇
竹原試驗場 一六〇
三田尻試驗場 一六〇
鹿兒島試驗場 一六〇
東京專賣支局 一六一
水戶專賣支局 一六一
茂木專賣支局 一六二
三春專賣支局 一六三
函館專賣支局 一六四
小出雲專賣支局 一六五
秦野專賣支局 一六六
名古屋專賣支局 一六六
神戶專賣支局 一六七
赤穗專賣支局 一六七
味野專賣支局 一六八
高梁專賣支局 一六八
尾道專賣支局 一六九
三田尻專賣支局 一七〇
阪出專賣支局 一七〇
撫養專賣支局 一七一
池田專賣支局 一七二
熊本專賣支局 一七二
鹿兒島專賣支局 一七三
東京第一製造所 一七五
東京第二製造所 一七六
東京第三製造所 一七六
水戶製造所 一七七
茂木製造所 一七七
宇都宮製造所 一七七
郡山製造所 一七八
仙臺製造所 一七八
山形製造所 一七九
關原製造所 一七九
秦野製造所 一七九
見付製造所 一八〇
名古屋製造所 一八〇
金澤製造所 一八〇
京都製造所 一八一
大阪製造所 一八一
岡山製造所 一八二
府中製造所 一八二
池田製造所 一八三
松山製造所 一八三
福岡製造所 一八三
熊本製造所 一八四
鹿兒島製造所 一八四
橫濱稅關 一八七
神戶稅關 一八九
大阪稅關 一九二
長崎稅關 一九三
門司稅關 一九五
函館稅關 一九七
東京稅務監督局 二〇一
京都稅務監督局 二一〇
大阪稅務監督局 二一五
札幌稅務監督局 二一五
秋田稅務監督局 二一六
仙臺稅務監督局 二一六
宇都宮稅務監督局 二一九
長野稅務監督局 二二三
名古屋稅務監督局 二二三
廣島稅務監督局 二二四
丸龜稅務監督局 二二四
熊本稅務監督局 二二五
鹿兒島稅務監督局 二二五
釀造試驗所 二六〇
大藏省臨時建築部 二六〇
關稅訴願審查委員會 二六三
臨時國債整理委員會 二六三
臨時橫濱港設備委員會 二六三
臨時神戶港設備委員會 二六四
○元帥府 二六五
○軍事參議院 二六七
○陸軍省 二六九
大臣官房 二六九
軍務局 二七〇
人事局 二七〇
兵器局 二七一
經理局 二七一
醫務局 二七四
軍醫學校 二七五
衞生材料廠 二七六
法務局 二七六
臨時腳氣病調查會 二七六
侍從武官府 二七七
東宮武官 二七八
皇族附武官 二七八
東京砲兵工廠 二七八
砲兵工科學校 二八二
陸軍火藥研究所 二八二
大阪砲兵工廠 二八四
陸軍兵器本廠 二八八
陸軍技術審查部 二九一
憲兵司令部 二九四
朝鮮駐箚憲兵隊司令部 二九四
軍馬補充部本部 二〇三
馬政局 二〇五
馬政委員會 二〇八
築城部本部 二〇八
陸軍運輸部本部 二〇九
陸軍會計監督部 二一〇
陸軍經理學校 二一〇
陸軍獸醫學校 二一一
千住製絨所 二一一
纈秣本廠 二一二
被服本廠 二一二
臨時陸軍建築部本部 二一三
○參謀本部 二一五
大學校 二一八
陸地測量部 二一九
○教育總監部 二二三
本部 二二三
騎兵監部 二二四
野戰砲兵監部 二二四
重砲兵監部 二二四
工兵監部 二二四
輜重兵監部 二二四
將校生徒試驗常置委員 二二四
砲工學校 二二五
戶山學校 二二六
騎兵實施學校 二二七
野戰砲兵射擊學校 二二八
重砲兵射擊學校 二二九
士官學校 二二九
中央幼年學校 二三二
仙臺陸軍地方幼年學校 二三三
名古屋陸軍地方幼年學校 二三四
大阪陸軍地方幼年學校 二三四
廣島陸軍地方幼年學校 二三四
熊本陸軍地方幼年學校 二三五
東京衞戍總督部 二三七
陸軍管區表 二三九
陸軍常備團隊配備表 二四〇
○第十師團 二七三
○第十一師團 二七五
○第十二師團 二七七
○第十三師團 二八一
○第十四師團 二八三
○第十五師團 二八五
○第十六師團 二八七
○第十七師團 二八九
○第十八師團 二九一
○清國駐屯軍司令部 二九三
○朝鮮駐箚軍司令部 二九五
○臨時軍用氣球研究會 二九九
○海軍省 四〇一
大臣官房 四〇一
軍務局 四〇二
人事局 四〇二
醫務局 四〇三
經理局 四〇三
司法局 四〇四
東京軍法會議 四〇四
海軍將官會議 四〇四
海軍教育本部 四〇四
海軍艦政本部 四〇五
水路部 四〇九
臨時海軍建築部 四一〇
海軍大學校 四一一
海軍兵學校 四一二
海軍機關學校 四一四
海軍軍醫學校 四一五
海軍砲術學校 四一五
海軍水雷學校 四一六
海軍工機學校 四一七
海軍經理學校 四一八
海軍造兵廠 四一九
海軍採炭所 四二〇
海軍燃炭製造所 四二〇
海軍下瀨火藥製造所 四二一
海軍艦型試驗所 四二一
侍從武官府 四二一
東宮武官 四二二
皇族附武官 四二三
○海軍軍令部 四二三
鎮守府條例 四二五
海軍區ニ關スル件 四二五
海軍監獄官制 四二六
○橫須賀鎮守府 四二七

○第一師團 二五三
○第二師團 二五七
○第三師團 二五九
○第四師團 二六一
○第五師團 二六三
○第六師團 二六五
○第七師團 二六七
○第八師團 二六九
○第九師團 二七一
師團司令部條例 二四四
聯隊區司令部條例 二四五
聯隊區司令部、警備隊司令部及警備隊區司令部位置 二四五
要塞司令部條例 二四六
旅團司令部條例 二四七
樺太守備隊司令部條例 二四七
對馬警備隊司令部條例 二四七
沖繩警備隊區司令部條例 二四八
衞戍條例 二四八
陸軍監獄官制 二四九

○吳鎮守府 四三三
○佐世保鎮守府 四三九
○舞鶴鎮守府 四四三
竹敷要港部修理工場 四四七
大湊要港部修理工場 四四七
馬公要港部修理工場 四四七
竹敷要港部所屬海軍望樓 四四七
大湊要港部所屬海軍望樓 四四七
馬公要港部所屬海軍望樓 四四七
○旅順鎮守府 四四九
○司法省 四五一
大臣官房 四五一
民事局 四五二
刑事局 四五二
監獄局 四五三
法律取調委員會 四五三
大審院 四六二
東京控訴院 四六二
大阪控訴院 四六四
名古屋控訴院 四六五
廣島控訴院 四六五
長崎控訴院 四六六
宮城控訴院 四六六
函館控訴院 四六七
東京地方裁判所 四六七
橫濱地方裁判所 四七二
千葉地方裁判所 四七四
水戶地方裁判所 四七四
宇都宮地方裁判所 四七九
浦和地方裁判所 四八一
前橋地方裁判所 四八三
靜岡地方裁判所 四八五
甲府地方裁判所 四八七
長野地方裁判所 四八八
新潟地方裁判所 四九一
京都地方裁判所 四九四
大阪地方裁判所 四九七
奈良地方裁判所 四九九
神戶地方裁判所 五〇一
大津地方裁判所 五〇四
和歌山地方裁判所 五〇六
德島地方裁判所 五〇八
高知地方裁判所 五〇九
高松地方裁判所 五一二
名古屋地方裁判所 五一二
安濃津地方裁判所 五一五
岐阜地方裁判所 五一七
福井地方裁判所 五一九
金澤地方裁判所 五二一
富山地方裁判所 五二三
廣島地方裁判所 五二四
山口地方裁判所 五二六
松江地方裁判所 五二九
岡山地方裁判所 五三一
鳥取地方裁判所 五三五
長崎地方裁判所 五三七
佐賀地方裁判所 五三九
福岡地方裁判所 五四一
大分地方裁判所 五四四
熊本地方裁判所 五四六
鹿兒島地方裁判所 五四九
宮崎地方裁判所 五五一
那覇地方裁判所 五五二
仙臺地方裁判所 五五三
福島地方裁判所 五五六
山形地方裁判所 五五八
盛岡地方裁判所 五六〇
秋田地方裁判所 五六二
青森地方裁判所 五六五
函館地方裁判所 五六六
札幌地方裁判所 五六八
根室地方裁判所 五七〇
樺太地方裁判所 五七一
小菅監獄 五七三
東京監獄 五七三
市谷監獄 五七三
巢鴨監獄 五七三
大阪監獄 五七三
堀川監獄 五七四
長崎監獄 五七四
函館監獄 五七四
名古屋監獄 五七四
宮城監獄 五七五
廣島監獄 五七五
橫濱監獄 五七五
新潟監獄 五七五
浦和監獄 五七六
千葉監獄 五七六
宇都宮監獄 五七六
前橋監獄 五七六
水戶監獄 五七六
甲府監獄 五七六
靜岡監獄 五七七
長野監獄 五七七
京都監獄 五七七
奈良監獄 五七七
神戶監獄 五七七
和歌山監獄 五七七
膳所監獄 五七八
德島監獄 五七八
岡山監獄 五七八
福井監獄 五七八
金澤監獄 五七九
富山監獄 五七九
高知監獄 五七九
高松監獄 五七九
鳥取監獄 五七九
三池監獄 五七九
佐賀監獄 五七九
福岡監獄 五八〇
熊本監獄 五八〇
大分監獄 五八〇
鹿兒島監獄 五八〇
宮崎監獄 五八〇
沖繩監獄 五八一
青森監獄 五八一
札幌監獄 五八一
樺戶監獄 五八一
網走監獄 五八一
十勝監獄 五八一
岐阜監獄 五八一
安濃津監獄 五八一
福島監獄 五八二
山形監獄 五八二
盛岡監獄 五八二
秋田監獄 五八三
山口監獄 五八三
松江監獄 五八三
松山監獄 五八五
○文部省 五八五
大臣官房 五八五
專門學務局 五八六
普通學務局 五八六
實業學務局 五八七
圖書局 五八七
東京帝國大學 五八九
東京帝國大學法科大學 五九一
東京帝國大學醫科大學 五九二
東京帝國大學工科大學 五九三
東京帝國大學文科大學 五九四
東京帝國大學理科大學 五九六
東京帝國大學農科大學 五九七
京都帝國大學 五九八
京都帝國大學法科大學 五九九
京都帝國大學醫科大學 六〇〇
京都帝國大學文科大學 六〇一
京都帝國大學理工科大學 六〇二
東北帝國大學 六〇二
東北帝國大學理科大學 六〇四
東北帝國大學農科大學 六〇四
東北帝國大學醫學專門部 六〇五
東北帝國大學工學專門部 六〇五
九州帝國大學 六〇六
九州帝國大學醫科大學 六〇六
九州帝國大學工科大學 六〇八
東京高等師範學校 六〇九
廣島高等師範學校 六一一
東京女子高等師範學校 六一三
奈良女子高等師範學校 六一四
盛岡高等農林學校 六一六
鹿兒島高等農林學校 六一六
上田蠶絲專門學校 六一七
東京高等商業學校 六一七
神戶高等商業學校 六一八
長崎高等商業學校 六一八
山口高等商業學校 六一八
小樽高等商業學校 六一九
第一高等學校 六一九
第二高等學校 六一〇
第三高等學校 六一一
第四高等學校 六一二
第五高等學校 六一二
第六高等學校 六一三
第七高等學校造士館 六一三
第八高等學校 六一四
千葉醫學專門學校 六一四
岡山醫學專門學校 六一五
金澤醫學專門學校 六一五
長崎醫學專門學校 六一六
新潟醫學專門學校 六一六
東京高等工業學校 六一七
大阪高等工業學校 六一七
京都高等工藝學校 六一八
名古屋高等工業學校 六一八
米澤高等工業學校 六一九
秋田鑛山專門學校 六三〇
東京外國語學校 六三〇
東京美術學校 六三一
東京音樂學校 六三二
東京盲學校 六三二
東京聾唖學校 六三三
臨時教員養成所 六三三
帝國圖書館 六三四
中央氣象臺 六三四
臨時繕度觀測所 六三五
維新史料編纂會 六三五
維新史料編纂事務局 六三六
高等教育會議 六三七
帝國學士院 六三八
公立學校職員恩給審查委員 六四〇
教員檢定委員會 六四〇
測地學委員會 六四一
理學文書目錄委員會 六四二
國語調查委員會 六四二
震災豫防調查會 六四三
醫術開業試驗委員 六四四
藥劑師試驗委員 六四八
美術審查委員會 六四九
教科用圖書調查委員會 六五〇
文藝委員會 六五一
通俗教育調查委員會 六五二
○農商務省 六五五
大臣官房 六五五
農務局 六五六
商務局 六五七
工務局 六五七
山林局 六五八
鑛山局 六五八
水產局 六六〇
製鐵所 六六一
特許局 六六二
青森大林區署 六六四

秋田大林區署 六七一
宮城大林區署 六七四
東京大林區署 六七七
長野大林區署 六七九
大阪大林區署 六八一
廣島大林區署 六八三
高知大林區署 六八五
熊本大林區署 六八八
鹿兒島大林區署 六九一
農事試驗場 六九五
東京蠶業講習所 六九六
京都蠶業講習所 六九七
原蠶種製造所 六九七
生絲檢查所 六九八
七塚原種畜牧場 六九九
月寒種畜牧場 六九九
大分種牛所 六九九
牛痘血清製造所 六九九
工業試驗所 七〇〇
花莚檢查所 七〇〇
東京鑛山監督署 七〇一
仙臺鑛山監督署 七〇一
大阪鑛山監督署 七〇二
福岡鑛山監督署 七〇二
札幌鑛山監督署 七〇三
水產講習所 七〇三
生產調查會 七〇四
林野整理審查會 七〇五
鑛毒調查會 七〇六
中央種繭審查會 七〇六

○遞信省 七〇九
大臣官房 七〇九
遞信官吏練習所 七一〇
遞信博物館 七一〇
通信局 七一〇
電氣局 七一二
管船局 七一四
經理局 七一四
電信燈臺用品製造所 七一五
臨時發電水力調查局 七一六
郵便貯金局 七一八
東京遞信管理局 七一九
東京遞信管理局管轄區內 七二〇
一等郵便局 七二〇
一等電信局 七二〇
一等電話局 七二一八
二等郵便局 七二一九
二等電信局 七二一九
二等電話局 七二一九
特定三等郵便局 七二三五
三等郵便局 七二三五
無線電信局 七二三五
大阪遞信管理局 七二四一
大阪遞信管理局管轄區內 七二四三
一等郵便局 七二四四
一等電信局 七二四五
一等電話局 七二四六
二等郵便局 七二四九
無線電信局 七二四九
特定三等郵便局 七二四九
三等郵便局 七二五五
二等郵便局 七二五五
二等電信局 七二五五
二等電話局 七二五五
特定三等郵便局 七二五五
一等郵便局 七二五五
一等電信局 七二六一
一等電話局 七二六一
船內無線電信局 七二六三
二等郵便局 七二六四
二等電信局 七二六四
二等電話局 七二六四
特定三等郵便局 七二六四
三等郵便局 七二六四
神戶遞信管理局 七二六五
神戶遞信管理局管轄區內 七二六五
一等郵便局 七二六五
一等電信局 七二六五
一等電話局 七二六五
二等郵便局 七二六五
二等電信局 七二六五
二等電話局 七二六五
特定三等郵便局 七二六五
三等郵便局 七二六五
船內無線電信局 七二六五
長崎遞信管理局 七二六五
長崎遞信管理局管轄區內 七二六五
一等郵便局 七二六五
一等電信局 七二六五
一等電話局 七二六五
二等郵便局 七二六五
二等電信局 七二六五
二等電話局 七二六五
特定三等郵便局 七二六五
三等郵便局 七二六五
船內無線電信局 七二六五
橫濱遞信管理局 七二六五
橫濱遞信管理局管轄區內 七二六五
一等郵便局 七二六五
一等電信局 七二六五
一等電話局 七二六五
二等郵便局 七二六五
二等電信局 七二六五
二等電話局 七二六五
特定三等郵便局 七二六五
三等郵便局 七二六五
船內無線電信局 七二六五
神戶遞信管理局 七二六五
神戶遞信管理局管轄區內 七二六五
一等郵便局 七二六五
一等電信局 七二六五
一等電話局 七二六五
二等郵便局 七二六五
二等電信局 七二六五
二等電話局 七二六五
特定三等郵便局 七二六五
三等郵便局 七二六五
船內無線電信局 七二六五
橫濱遞信管理局 七二六五
橫濱

江原道 一〇〇 九七二
咸鏡南道 一〇〇 九七七
咸鏡北道 一〇〇 九八〇

○臺灣總督府 一〇〇 九八五
總督官房 一〇〇 九八七
民政部 一〇〇 九八八
財務局 一〇〇 九八八
通信局 一〇〇 九八九
殖產局 一〇〇 九八九
土木局 一〇〇 九九一
警察本署 一〇〇 九九四
蕃務本署 一〇〇 九九五
地方部 一〇〇 九九六
法務部 一〇〇 九九七
學務部 一〇〇 九九七
陸軍部 一〇〇 九九八
海軍幕僚 一〇〇 九九九
彩票局 一〇〇 九九九
律令審議會 一〇〇 〇〇〇
臺灣中央衛生會 一〇〇 〇〇〇
市區計畫委員會 一〇〇 〇〇一
地方病及傳染病調查委員會 一〇〇 〇〇一
臨時防疫委員會 一〇〇 〇〇一
官設埤圳補償審查委員會 一〇〇 〇〇二
工場附帶審查委員會 一〇〇 〇〇三
高等林野調查委員會 一〇〇 〇〇四
覆審法院 一〇〇 〇〇五
臺北地方法院 一〇〇 〇〇六
臺中地方法院 一〇〇 〇〇六
臺南地方法院 一〇〇 〇〇七
鐵道部 一〇〇 〇〇七
臨時臺灣總督府工事部 一〇一 〇〇〇
專賣局 一〇一 〇一一
稅關 一〇一 〇一三
國語學校 一〇一 〇一八
中學校 一〇一 〇一九
高等女學校 一〇一 〇二〇
醫院 一〇一 〇二〇
醫學校 一〇一 〇二二
醫察官及司獄官練習所 一〇一 〇二二
郵便局 一〇一 〇二三
港務所 一〇二 〇二九
監獄 一〇二 〇三〇
農事試驗場 一〇二 〇三二
研究所 一〇二 〇三三
作業所 一〇二 〇三三
阿里山作業所 一〇二 〇三五
臨時臺灣舊慣調查會 一〇二 〇三六
官幣大社臺灣神社 一〇二 〇三六
臺北廳 一〇二 〇三八
宜蘭廳 一〇二 〇四六
桃園廳 一〇二 〇四八
新竹廳 一〇二 〇五二
臺中廳 一〇二 〇五七
南投廳 一〇二 〇六四
嘉義廳 一〇二 〇六七
臺南廳 一〇二 〇七三
阿猴廳 一〇二 〇八〇
臺東廳 一〇二 〇八六
花蓮港廳 一〇二 〇八八
澎湖廳 一〇二 〇八八
基隆要塞司令部 一〇二 〇九一
澎湖島要塞司令部 一〇二 〇九一
臺灣第一守備隊司令部 一〇二 〇九二
臺灣第二守備隊司令部 一〇二 〇九二

○關東都督府 一〇二 〇九三
都督官房 一〇二 〇九五
民政部 一〇二 〇九五
庶務課 一〇二 〇九五
警務課 一〇二 〇九六
財務課 一〇二 〇九六
土木課 一〇二 〇九六
陸軍部 一〇二 〇九八
旅順要塞司令部 一〇二 〇九八
獨立守備隊司令部 一〇二 〇九九
大連民政署 一〇三 〇〇〇
旅順民政署 一〇三 〇〇一
關東州小學校 一〇三 〇〇二
關東州公學堂 一〇三 〇〇三
高等法院 一〇三 〇〇四
地方法院 一〇三 〇〇四
醫院 一〇三 〇〇四
海務局 一〇三 〇〇五
觀測所 一〇三 〇〇六
監獄署 一〇三 〇〇六
通信官署 一〇三 〇〇七
中學校 一〇三 〇〇八
旅順工科學堂 一〇三 〇〇八
高等女學校 一〇三 〇〇九
作業所 一〇三 〇一一
大連重要物產取引市場 一〇三 〇一四

○會計檢查院 一〇三 〇一四
院長官房 一〇三 〇一五

○行政裁判所 一〇三 〇一八
第一部 一〇三 〇一八
第二部 一〇三 〇一九
第三部 一〇三 〇二〇

○警察官練習所 一〇三 〇二二
警視總監官房 一〇三 〇二五
第一部 一〇三 〇二六
第二部 一〇三 〇二七
第三部 一〇三 〇二七
防疫職員 一〇三 〇二八
屠畜檢查職員 一〇三 〇二八
警察醫員 一〇三 〇二八
消防本部 一〇三 〇二九
警察消防練習所 一〇三 〇二九
警察署 一〇三 〇二九
消防署 一〇三 〇四〇

○貴族院事務局 一〇三 〇四一
○衆議院事務局 一〇三 〇四三
○文官高等懲戒委員會 一〇三 〇四五
○會計檢查官懲戒裁判所 一〇三 〇四七
○行政裁判所長官評定官懲戒裁判所 一〇三 〇四九

○官職等級俸給制

○高等官官等俸給令

明治四十三年三月勅令第百三十四號（抄）

一親任式ヲ以テ敍任スル官ヲ除クノ外高等官ヲ分テ九等トス親任式ヲ以テ敍任スル官及一等官二等官ヲ勅任官トシ三等官乃至九等官ヲ奏任官トス

一高等官ノ官等ハ別ニ定ムルモノヲ除クノ外別表第一表ニ依ル

一官制上他ノ官ニ在ル者ヲ以テ兼任セシムル官ニシテ別ニ官等ヲ定メサルモノハ本官ノ官等ニ依ル

一親任式ヲ以テ敍任スル文官ノ俸給ハ別ニ定ムルモノヲ除クノ外左ノ如シ

内閣總理大臣	年俸	一萬二千圓
各省大臣	年俸	八千圓
朝鮮總督		
拓殖局總裁		
鐵道院總裁	年俸	七千五百圓
臺灣總督		
關東都督		
樞密院議長	年俸	六千圓
特命全權大使		
朝鮮總督府政務總監		
樞密院副議長	年俸	五千五百圓
樞密顧問官	年俸	五千圓
一勅任文官ノ俸給ハ別ニ定ムルモノヲ除クノ外左ノ如シ		
內務技監	年俸	五千圓
海外駐箚財務官		
製鐵所長官		
朝鮮總督府鐵道局技監		
臺灣總督府民政長官		
警視總監		
特命全權公使		
大使館參事官		
各廳技師		
傳染病研究所長	年俸	一級 四千五百圓 二級 四千圓 三級 三千五百圓
林務技師		
法制局參事官		
拓殖局部長		
統計局長		
印刷局長		
鐵道院理事		
各省局長		
各省參事官		
辨理公使		
總領事		
商務官		
稅務監督局長		
專賣局部長		
造幣局長		
理事		
千住製絨所長		
主理		
維新史料編纂事務局長		
特許局長		
林務官		
鑛山監督署長		
製鐵所次長		
製鐵所理事		
郵便貯金局長		
遞信管理局長		
商船學校長		
朝鮮總督府各部長官		
朝鮮總督府遞信局長官	年俸	一級 五千圓 二級 四千五百圓 三級 四千圓 四級 三千七百五十圓
臺灣總督府法院判官		
臺灣總督府法院檢察官		
關東都督府民政長官		
樺太廳長官		
府縣知事		
朝鮮總督府道長官	年俸	一級 四千五百圓 二級 四千圓 三級 三千五百圓
賞勳局總裁		
樞密院書記官長	年俸	四千二百圓
專賣局長官		
會計檢查院部長		
行政裁判所評定官（部長ノ者）		
朝鮮總督府醫院長		
朝鮮總督府中樞院書記官長	年俸	一級 四千五百圓 二級 四千圓 三級 三千五百圓
關東都督府法院判官		
旅順工科學堂學長		
貴族院書記官長		
衆議院書記官長		

航路標識管理所長	臺灣總督府臺北醫院醫長	
朝鮮總督府各局長	臺灣總督府醫學校長	
朝鮮總督府臨時土地調查局長	關東都督府事務官	
朝鮮總督府參事官	關東都督府外事總長	年俸三千七百圓
朝鮮總督府警務官	關東都督府警視總長	
朝鮮總督府營林廠長	關東都督府通信管理局長	
朝鮮總督府平壤鑛業所長	關東都督府醫院醫長	
朝鮮總督府醫院醫官	樺太廳事務官	
臺灣總督府參事官	北海道廳事務官	
臺灣總督府各局長	檢查官	
臺灣總督府警視總長	行政裁判所評定官	年俸（一級 三十五百圓 二級 三千圓）
臺灣總督府蕃務總長	判事	年俸（一級 六千圓 二級 五千圓 三級 四千五百圓 四級 四千圓 五級 三千五百圓）
臺灣總督府專賣局長	檢事	年俸（一級 六千圓 二級 五千圓 三級 四千五百圓 四級 四千圓 五級 三千五百圓）
	朝鮮總督府判事	年俸（一級 五千圓 二級 四千五百圓 三級 四千圓）
	朝鮮總督府檢事	年俸（一級 五千圓 二級 四千五百圓 三級 四千圓）

一帝國大學總長ニシテ一級俸ヲ受ケタル者又ハ管理局長タル鐵道院理事ニハ年功ニ依リ特ニ五百圓以内ノ加俸ヲ給スルコトヲ得

一傳染病研究所長ニシテ五年以上高等官二等ニ在リ功績顯著ナル者ハ特ニ高等官一等ニ陞叙スルコトヲ得

一統計局長、印刷局長、各省局長、造幣局長、維新史料編纂事務局長、特許局長又ハ郵便貯金局長ニシテ五年以上高等官二等ニ在リ功績顯著ナル者ハ特ニ高等官一等ニ陞叙スルコトヲ得

一總領事、商務官、稅關長、稅務監督局長、大林區署長タル林務官若ハ林務技師、鑛山監督署長、航路標識管理所長又ハ臺灣總督府臺北醫院醫長、關東都督府通信管理局長又ハ關東都督府醫院醫長ニシテ三年以上高等官三等ニ在リ功績アル者ハ稅務監督局長ハ三人ヲ、大林區署長タル者ハ二人ヲ、鑛山監督署長又ハ臺灣總督府臺北醫院醫長ハ一人ヲ限リ高等官二等ニ陞叙スルコトヲ得

陸軍教授、海軍教授又ハ商船學校教授ニシテ五年以上高等官三等ニ在リ功績アル者ハ各一人ヲ限リ高等官二等ニ陞叙スルコトヲ得

文部省直轄諸學校教授ニシテ五年以上高等官三等ニ在リ功績アル者ハ二十七人ヲ限リ高等官二等ニ陞叙スルコトヲ得但シ各校二人ヲ超ユルコトヲ得ス

東北帝國大學附屬醫學專門部、工學專門部教授ニシテ五年以上高等官三等ニ在リ功績アル者ハ各部ヲ通シテ二人ヲ限リ高等官二等ニ陞叙スルコトヲ得

東北帝國大學農科大學豫科、土木工學科、林學科、水產學科教授ニシテ五年以上高等官三等ニ在リ功績アル者ハ各科ヲ通シテ二人ヲ限リ高等官二等ニ陞叙スルコトヲ得

一各廳ニ於テ勅任技師ヲ置クコトヲ要スルモノハ官制ニ於テ之ヲ定ム

一奏任文官ノ俸給ハ別ニ定ムルモノヲ除クノ外別表第二表各號ノ一ニ依ル

同一ノ官ニシテ官等ニ依リ其ノ俸給ヲ異ニスルモノハ別表第三表ニ依リ各其ノ官等ニ相當スル俸給ヲ給ス

一別表第二表第一號ニ依ル官ノ官等ハ高等官三等乃至七等、同第二號ニ依ルモノハ高等官四等乃至八等、同第三號ニ依ルモノハ高等官五等乃至八等、同第四號ニ依ルモノハ高等官六等以下、同第五號ニ依ルモノハ高等官三等以下トス

一別表第二表第一號ニ依リ其ノ俸給官等ニ相當スル諸官左ノ如シ

內閣書記官	理事	
內閣總理大臣祕書官	主理	
法制局參事官	維新史料編纂事務局書記官	
貿勳局書記官	帝國圖書館長	
拓殖局書記官	山林局書記官	
拓殖局總裁祕書官	水產局書記官	
馬政局書記官	特許局事務官	
鐵道院參事	林務官（大林區署長タル者）	
鐵道院總裁祕書	鑛山監督署長	
樞密院書記官	製鐵所理事	
樞密院議長祕書官	製鐵所參事	
各省參事官	郵便貯金局書記官	
各省大臣祕書官	遞信管理局書記官	
各省書記官	朝鮮總督府書記官	
商務官	朝鮮總督府警務官	
內務事務官	朝鮮總督府鐵道局參事官	
土木局書記官	朝鮮總督府營林廠事務官	
國債局書記官	朝鮮總督府鐵道局副參事	
專賣局部長	朝鮮總督府遞信事務官	
專賣局參事	朝鮮總督府臨時土地調查局書記官	
大藏省臨時建築部事務官		
稅務監督局長		

一別表第二表第二號ニ依リ其ノ俸給官等ニ相當セサル諸官左ノ如シ

判事	臺灣總督府醫學校教授	
檢事	臺灣總督府法院判官	
帝國大學書記官	臺灣總督府法院檢察官	
檢查官	臺灣總督府稅關長	
會計檢查院書記官	臺灣總督府廳長	
朝鮮總督府判事	關東都督府醫院醫長	
朝鮮總督府檢事	關東都督府法院判官	
臺灣總督府醫院醫長		

一別表第二表第二號ニ依リ其ノ俸給官等ニ相當スル諸官左ノ如シ

統計局審查官	山林局事務官	
恩給局審查官	郵便貯金局事務官	
鐵道院副參事	遞信管理局事務官	
造神宮主事	遞信事務官	
稅關事務官	電氣事務官	
稅關監視官	臨時發電水力調查局事務官	
稅務監督官	朝鮮總督府事務官	
專賣局主事	朝鮮總督府視學官	
釀造試驗所事務官	朝鮮總督府鐵道局副參事	
千住製絨所事務官	朝鮮總督府遞信事務官	
監獄事務官	朝鮮總督府營林廠事務官	
視學官	朝鮮總督府平壤鑛業所事務官	
統計事務官	朝鮮總督府鐵道部事務官	
林務官	臺灣總督府阿里山作業所事務官	
鑛山監督署事務官	關東都督府通信事務官	
製鐵所副參事		
農務局事務官		

一別表第二表第二號ニ依リ其ノ俸給官等ニ相當セサル諸官左ノ如シ

關東都督府法院檢察官		
樺太廳事務官		
警視廳警視（參視總監官房主事、第一部長第二部長タル者）		
警視廳警察醫長		
北海道廳事務官		

外務省翻譯官
臨時檢疫事務官
防疫官
稅關鑑定官
稅務官（橫濱神戶、長崎、函館ノ稅務署長ノ外）
陸軍編修
陸軍通譯官
海軍編修
海軍通譯官
圖書審查官
文部編修
帝國大學事務官
帝國大學學生監
帝國大學司書官
京都帝國大學醫科大學附屬醫院藥局長
一別表第二表第三號ニ依リ其ノ俸給ヲ定メラルル者
陸軍監獄長
海軍監獄長
典獄
副檢查官
朝鮮總督府警視
朝鮮總督府臨時土地調查局事務官
朝鮮總督府醫院教官
朝鮮總督府稅關事務官
朝鮮總督府稅關監視官

九州帝國大學醫科大學附屬醫院藥局長
保險事務官
特許局審查官
水產講習所教授
高等海員審判所審判官
高等海員審判所理事官
地方海員審判所審判官
地方海員審判所理事官
朝鮮總督府編修官
朝鮮總督府通譯官
朝鮮總督府道慈惠醫院醫員
朝鮮總督府稅關鑑定官
朝鮮總督府滯務官
朝鮮總督府獸醫官
朝鮮總督府典獄
朝鮮總督府郡守
臺灣總督府典獄
臺灣總督府警察官及司獄官練習所舍監
臺灣總督府醫學校助教授

臺灣總督府海事官
臺灣總督府警察官及司獄官練習所教官
臺灣總督府防疫事務官
臺灣總督府防疫醫官
臺灣總督府稅關鑑定官
警視廳警視（消防本部長及方面警察署長ノ外）
北海道廳支廳長（函館支廳長ノ外）
大阪府警視（高等警察事務ノ者一人）

臺灣總督府醫院醫員
臺灣總督府醫院藥局長
關東都督府醫院藥局長
樺太廳支廳長
樺太廳醫院醫員
警視廳警視（警察署長ノ外）
北海道廳支廳長
北海道廳警視（警察部所屬ノ者）
府縣警視（警察部所屬ノ者但シ大阪府消防事務ノ者ヲ除ク）

關東都督府醫院醫員
關東都督府醫院藥局長
樺太廳醫院醫員
警視廳警視（警察署長ノ外）

一別表第二表第四號ニ依リ其ノ俸給ヲ定メラルル者
通信事務官補
臺灣總督府通信事務官補
朝鮮總督府鐵道事務官補
朝鮮總督府遞信事務官補
朝鮮總督府醫院事務官

臺灣總督府法院通譯
臺灣總督府法院書記長
關東都督府法院通譯官
樺太廳通譯官
北海道廳警視
府縣事務官補
府縣警視

林務技師
通信技師

文部省直轄諸學校教授
東北帝國大學附屬醫學專門部教授
一別表第一表第一號、第二號及第五號ニ依ル職員ハ一級俸ヲ給シ其ノ第二號以上ニ至リ功績アル者ニ限リ五百圓以內ノ年功加俸ヲ給シ其ノ第二號ニ依ル職員ニ在リテハ高等官三等ニ陞敍スルコトヲ得
第三號及第四號ニ依ル職員ハ一級俸ヲ受ケ在職五年以上ニ至ル者ニ限リ三百圓以內ノ年功加俸ヲ給シ第三號ニ依ル者ニ在リテハ高等官四等ニ、第四號ニ依ル者ニ在リテハ高等官五等ニ陞敍スルコトヲ得
第五號ニ依ル諸官及奏任技術官ハ各廳事務ノ繁閑ニ依リ俸給最低額以下ヲ給スルコトヲ得
東北帝國大學附屬醫學專門部、工學專門部教授ニシテ主事ニ補セラレタル者ニハ當分ノ內年俸三千七百圓迄ヲ給スルコトヲ得
一在外公館職員タル高等文官ノ年俸ハ別ニ定ムルモノノ外別表第四表ニ依ル但シ高等官三等ニ敍セラレタル領事及貿易事務官ノ年俸ハ三千圓トス
一前數條ニ依ルモノヲ除クノ外高等文官ノ年俸ハ別表第五表ニ依ル但シ別段ノ規定アルモノハ此ノ限ニ在ラス
一左ニ揭ク諸官ニシテ一級俸ヲ受ケ在職五年以上ニ至リ功績アル者ハ五百圓以內ノ年功加俸ヲ給スルコトヲ得
稅關長
帝國大學各分科大學教授
府縣事務官
一千住製絨所長、朝鮮總督府各局長、朝鮮總督府營林廠長、朝鮮總督府平壤鑛業所長及朝鮮總督府道長官ニシテ高等官三等ニ在ル者ノ年俸ハ三千圓トス

朝鮮總督府遞信技師
朝鮮總督府醫院醫官
朝鮮總督府濟生院醫官
臺灣總督府通信技師
關東都督府通信技師

東北帝國大學農科大學附屬大學豫科、土木工學科、林學科、水產學科教授
臨時教員養成所教授
商船學校教授

一別表第二表第五號ニ依ル職員ハ一級俸ヲ受ケ在職五年以上ニ至リ功績アル者ニ限リ五百圓以內ノ年功加俸ヲ給シ其ノ第二號ニ依ル職員ニ在リテハ高等官三等ニ陞敍スルコトヲ得
第三號及第四號ニ依ル職員ハ一級俸ヲ受ケ在職五年以上ニ至リ功績アル者ニ限リ三百圓以內ノ年功加俸ヲ給シ第三號ニ依ル者ニ在リテハ高等官四等ニ、第四號ニ依ル者ニ在リテハ高等官五等ニ陞敍スルコトヲ得
一司法大臣カ八箇所以內ニ於テ特ニ指定シタル監獄ノ典獄ニハ別ニ二百圓以內ノ加俸ヲ給ス（第二十九條）
一陸海軍武官ノ俸給ニ關シテハ別ニ定ムル所ニ依ル
現役武官ニシテ高等文官タル者其ノ武官トシテ受クヘキ俸給額ヨリ多キトキハ武官ノ俸給額ヲ其ノ所屬廳ニ於テ給スルコトヲ得
本令施行ノ際現ニ左表上欄ノ俸給額ヲ受クル者別ニ辭令書ヲ交付セラレサルトキハ官等ニ拘ラス各其ノ相當下欄ノ俸給額又ハ之ニ相當スル級俸ヲ給スルモノトス

現行俸給	改正俸給
五、〇〇〇圓	六、〇〇〇圓
四、五〇〇	五、五〇〇
四、〇〇〇	五、〇〇〇
三、六〇〇	四、五〇〇
三、五〇〇	四、二〇〇
三、三〇〇	四、〇〇〇
三、〇〇〇	三、七〇〇
二、八〇〇	三、五〇〇
二、六〇〇	三、二〇〇
二、五〇〇	三、〇〇〇
二、四〇〇	

航路標識管理所長
臺灣總督府（臺北）
八特ニ高等官ニ準ス

年功加俸、在勤加俸、加俸、在勤俸、職務俸ハ前項上欄ノ額ニ算入セス

現ニ各種ノ加俸ヲ受クル者本令ニ該當スル場合ニ於テ別ニ辭令書ヲ交付セラレサルトキハ其ノ加俸ノ額ハ從前ノ額ニ依ル

本令ニ依リ從前ノ官等ニ變更ヲ加ヘタル場合ニ於テ現ニ本令ニ存セサル官等ニ在ル者ハ本令施行ノ際ノ在官者ニ限リ其ノ官等ヲ存スルモノトス

現ニ最低額以下ノ俸給ヲ受クル者及本俸全額ヲ給セラレサル待命中ノ者ノ俸給額ハ從前ノ額ニ依ル

| | | |

| 文部省 | | |

官職等級俸給制

（第一表）

| 級 | 貴族院事務局 | 衆議院事務局 | 技術官 | | | | | | | 開東都督府 | | | | | | | | | | 北海道廳 | 樺太廳 | 警視廳 | 府縣 | | | | | | | | | |

| | | |

一年功ニ依リ加給ヲ受クル モ爲ニ等級ヲ昇スコトナシ

一本令施行ノ際現ニ判任官俸給令附則第三項ノ規定ニ依リ月俸四十三圓ヲ受クル者ノ等級ハ三等トス

（別表）

	一等	二等	三等	四等
勅官禮遇官	二級俸	三級俸	四級俸	
勅官宮屬			一級俸	二級俸
勅官皇學館助教授 勅官皇學館書記	一級俸	二級俸	三級俸	四級俸
陸軍准士官及下士	陸軍各兵科軍曹及相當官	陸軍各兵科曹長及相當官	陸軍各兵科軍曹及相當官	陸軍各兵科伍長及相當官
陸軍准士官及下士	陸軍士官學校生徒隊附	陸軍各兵科一等兵曹及相當官	陸軍各兵科一等兵曹及相當官	陸軍各兵科一等兵及相當官
海軍准士官及下士	海軍上等兵曹及相當官	海軍一等兵曹及相當官	海軍一等兵曹及相當官	海軍一等兵及相當官
三等郵便局長 樺太廳特定郵便局長	年手當五百圓以下	年手當四百圓以下	年手當三百六十圓未滿	年手當二百四十圓未滿
朝鮮總督府郵便所長 臺灣總督府三等郵便局長 關東都督府郵便所長	年手當六百圓以下	年手當五百圓未滿	年手當四百八十圓未滿	年手當三百六十圓未滿
郡書記 郡視學 郡技手	特別俸一級俸 二級俸	三級俸 四級俸	六級俸 七級俸 八級俸 月俸三十圓未滿 二十五圓以上	九級俸 十級俸 月俸二十五圓未滿

○判任官俸給令（明治四十三年三月勅令第百三十五號）（抄）

一判任官ノ月俸ハ別ニ定ムルモノヲ除クノ外別表ニ依ル

一陸海軍准士官及下士ハ判任トシ其ノ月俸ハ別ニ定ムル所ニ依ル

一判任文官ニシテ一級俸ヲ受ケ五年ヲ超エ事務練熟優等ナル者ハ特ニ百二十圓迄ヲ給スルコトヲ得

一判任文官ノ俸給ハ月俸四十圓未滿ノ者ニ限リ級俸ニ拘ラス適宜ノ金額ヲ定メ之ヲ支給スルコトヲ得但シ各所定ノ最低俸給額ヲ下ルコトヲ得

一警視廳、北海道廳、府縣及監獄判任官竝稅務監督局屬、稅務署屬、專賣局書記及朝鮮總督府航路標識看守ニハ別表最低額以下八圓迄ノ月俸ヲ給スルコトヲ得但シ港吏、港務醫官補、港務獸醫官補、港務調劑手及府縣通譯ハ此ノ限ニ在ラス

道廳及府縣視學ノ月俸ハ別表九級俸以上トス

稅關監吏、朝鮮總督府稅關監吏、臺灣總督府稅關監吏及臺灣總督府稅務官吏ノ月俸ハ十二圓以上四十圓以下トス

一警部補、臺灣總督府警部補、關東都督府警部補及樺太廳警部補ノ月俸ハ十五圓以上三十圓以下トス

一望樓手、森林主事ノ月俸ハ十二圓以上三十圓以下トス

一左ニ揭クル者ノ月俸ハ十圓以上三十圓以下トス

郵便貯金局書記補
朝鮮總督府臨時土地調查局書記補
遞信管理局書記補
臺灣總督府通信書記補
關東都督府通信書記補

一前四條ノ判任文官最上級俸ヲ受ケ三年ヲ超エ事務練熟優等ナル者ハ特ニ月額五圓以內ヲ加給スルコトヲ得

本令施行ノ際現ニ左表上欄ノ級俸又ハ俸給額ヲ受クル者別ニ辭令書ヲ交付セラレサルトキハ各其ノ相當下欄ノ級俸又ハ俸給額ヲ給スルモノトス

（附則第三項）

現行俸給	改正俸給
一級俸	一級俸
二級俸	二級俸
三級俸	三級俸
四級俸	四級俸
五級俸	五級俸
六級俸又ハ三十五圓	四十三圓
三十圓以下	現俸ニ七圓ヲ加ヘタル額

一判任官俸給令第五條ノ規定ハ判任官ノ待遇ヲ受クル者ノ俸給ニ之ヲ準用ス（明治四十年六月勅令第二百四十四號）

級	俸	月	俸
一級	俸	九十五	圓
二級	俸	七十五	圓
三級	俸	六十五	圓
四級	俸	五十五	圓
五級	俸	五十	圓
六級	俸	四十五	圓
七級	俸	四十	圓
八級	俸	三十五	圓
九級	俸	三十	圓
十級	俸	二十五	圓
十一級	俸	二十	圓

二十七圓以下	現俸ニ六圓ヲ加ヘタル額
二十三圓以下	現俸ニ五圓ヲ加ヘタル額
十九圓以下	現俸ニ四圓ヲ加ヘタル額
十五圓以下	現俸ニ三圓ヲ加ヘタル額
十一圓以下六圓以上	現俸ニ二圓ヲ加ヘタル額

在勤加俸、在勤俸ハ前項上欄ノ額ニ算入セス

現ニ最低額以下ノ俸給ヲ受クル各廳技手ノ俸給額ハ從前ノ額ニ依ル

地方稅ノ支辨ニ屬スル判任文官ノ俸給ハ從前ノ例ニ依ル但シ臺灣總督府小學校教諭及臺灣總督府公學校教諭ニ付テハ此ノ限ニ在ラス

（別表）

級	俸	月	俸	級	俸	月	俸
一級	俸	九十五	圓				
二級	俸	七十五	圓	二級	六十	圓	
三級	俸	六十五	圓	三級	五十	圓	
四級	俸	五十五	圓	四級	四十五	圓	
五級	俸	五十	圓	五級	四十	圓	
六級	俸	四十五	圓	六級	三十五	圓	
七級	俸	四十	圓	七級	三十	圓	
八級	俸	三十五	圓	八級	二十五	圓	
九級	俸	三十	圓	九級	二十	圓	
十級	俸	二十五	圓	十級	十五	圓	
十一級	俸	二十	圓				

一工場ニ服務スル技手ヲシテ定時間外ニ服業セシメタル場合ニハ俸給額算定額內ニ於テ日額六十錢以內ノ金額ヲ給與スルコトヲ得（明治三十二年十二月勅令第四百四十八號）

〔參照〕

判任官俸給令（明治二十四年七月勅令第八十三號）（抄）

一判任文官ノ月俸ヲ別テ十級トシ別表ニ依リ支給ス

一判任官最上級俸ヲ受ケ五年ヲ踰ヘ事務練熟優等ナル者ハ特別ヲ以テ別表ノ範圍ニ拘ラス百圓マテ增俸スルコトアルヘシ

（別表）

一級	七十五圓	二級	六十圓	三級	五十圓	四級	四十五圓
六級	三十五圓	七級	三十圓	八級	二十五圓	九級	二十圓	五級	四十圓	十級	十五圓

一判任官ノ俸給ハ月俸三十圓未滿ノ者ニ限リ級俸ニ拘ラス適宜ノ金額ヲ定メ之ヲ支給スルコトヲ得但シ各所定ノ最低俸給額ヲ下ルコトヲ得ス（明治三十九年八月勅令第二百十六號）

○文官試補及見習ニ關スル件（明治四十三年六月勅令第二百七十五號）

一文官任用令第二條ノ規定ニ依リ奏任文官ニ任用セラルヘキ資格ヲ有スル者ハ試補同令第三條ノ規定ニ依リ判任文官ニ任用セラルヘキ資格ヲ有スル者ハ見習トシテ各官廳ニ屬セシメ其ノ廳又ハ他ノ官廳ニ於テ事務ヲ練習セシムルコトヲ得

一試補ハ奏任官ノ待遇、見習ハ判任官ノ待遇トス

一試補ニハ一年六百圓以內、見習ニハ一月二十圓以內ノ俸給ヲ給スルコトヲ得

○宮內官官等俸給令（明治四十年十一月皇室令第十三號）（抄）

一親任式ヲ以テ任スル官ヲ除クノ外高等官ヲ分テ八等トス親任式ヲ以テ任スル官及一等官二等官ヲ勅任官トシ三等官乃至八等官ヲ奏任官トス」

判任官ヲ分テ四等トス

官職等級俸給制

一高等官及判任官ノ官等ハ別表ニ依ル

一宮内省翻譯官圖書寮編修官又ハ帝室博物館部長ニシテ五年以上高等官四等ニ在リ功績アル者ハ各一人ヲ限リ特ニ高等官三等ニ陞叙スルコトヲ得

次侍從侍醫補藥劑師主膳長皇宮警視帝室會計審査官補又ハ帝室林野管理局主事補ニシテ五年以上高等官五等ニ在リ功績アル者ハ各一人ヲ限リ特ニ高等官四等ニ陞叙スルコトヲ得

樂長ニシテ五年以上高等官七等ニ在リ功績アル者ハ一人ヲ限リ特ニ高等官六等ニ陞叙スルコトヲ得

一高等官ノ俸給ハ年俸トシ判任官ノ俸給ハ月俸トス其ノ定限ハ別表ニ依ル

高等官及判任官俸給表第二號表以下ニ依ルヘキ者ノ俸給ハ職務ノ繁簡ニ從ヒ定限ニ依ラサルコトヲ得但シ官等相當俸給ノ最高額ヲ超ユルコトヲ得ス

一兼官アル者ノ俸給ハ其ノ多キニ從フ（第六條）

一他官廳ヨリ兼任スル者ニハ兼官等相當俸給ノ最低額ノ三分ノ一以内ヲ賜フコトアルヘシ

一宮内官其ノ官ノ極位ニ陞リ相當俸給ノ最高額ヲ受ケ在職滿五年ヲ踰エ勤勞顯著ナル者ニハ勅任官ニ在リテハ一箇年千圓以内奏任官ニ在リテハ一箇年五百圓以内判任官ニ在リテハ一箇月二十五圓以内ノ加俸ヲ賜フコトアルヘシ（第八條）

一朝鮮人ニ非スシテ朝鮮ニ在勤スル宮内官ニハ高等官ニ在リテハ俸給額十分ノ五以内判任官ニ在リテハ月俸四十五圓以下ハ月額四十圓マテ其ノ他ハ俸給額十分ノ八以内ノ加俸ヲ賜フ

一本令施行ノ際宮内官ニ任セラレ前官ト同一ノ官等ニ在ル者ニシテ別表官等ニ相當セサル俸給ヲ受クル者ニハ仍從前ノ俸給ヲ賜フ

一本令施行ノ際任用セラルル李王職次官ノ官等ハ特ニ高等官一等ト爲スコトヲ得（明治四十三年十二月皇室令第三十五號）

（別表）

宮内高等官官等表

勅任官	奏任官
勅任一等二等三等四等五等六等七等八等	
宮内大臣	
宮内次官	
宮内大臣秘書官	同
宮内書記官	同
宮中顧問官	同
侍從長	
侍從職幹事	
侍從	同
次侍從	同
式部長官	
式部次官	
式部官	同
掌典長	
掌典次長	
掌典	同
樂部長	同
樂長	同
内掌典	同
宗秩寮總裁	同
宗秩寮主事	同
内藏頭	同

内藏寮主事	同	同	同
圖書頭	同	同	同
圖書寮主事	同	同	同
圖書寮編修官	同	同	同
侍醫頭	同	同	同
侍醫寮主事	同	同	同
侍醫	同	同	同
侍醫補	同	同	同
藥劑師長	同	同	同
藥劑師	同	同	同
大膳頭	同	同	同
大膳寮主事	同	同	同
主膳長	同	同	同
諸陵頭	同	同	同
諸陵寮主事	同	同	同
主殿頭	同	同	同
主殿寮主事	同	同	同
皇宮警視長	同	同	同
皇宮警視	同	同	同
内匠頭	同	同	同
内匠寮主事	同	同	同
内匠寮技師	同	同	同
内苑頭	同	同	同
内苑寮主事	同	同	同
内苑寮技師	同	同	同
主馬頭	同	同	同
主馬寮主事	同	同	同
馬醫師	同	同	同
馬醫師	同	同	同
主殿寮技師	同	同	同
主猟頭	同	同	同
主猟寮主事	同	同	同
主猟官	同	同	同
調度頭	同	同	同
調度寮主事	同	同	同
調度寮技師	同	同	同
内大臣			
内大臣秘書官長	同	同	同
内大臣秘書官	同	同	同
皇后宮大夫	同	同	同
皇后宮主事	同	同	同
宗宮大夫	同	同	同
東宮侍從長	同	同	同
東宮侍從	同	同	同
東宮侍講	同	同	同
東宮主事	同	同	同
録事	同	同	同
帝室會計審査官補	同	同	同
帝室會計審査官	同	同	同
帝室會計審査官	同	同	同
帝室會計審査官補	同	同	同

| | | |

航路標識管理所 ― 燈臺總監 ― 燈臺守長ヒ

官職等級俸給制

第二號表

／	一等	二等	三等	四等
一級俸	七十五圓	五十五圓	四十圓	二十五圓
二級俸	六十五圓	五十圓	三十五圓	二十圓
三級俸		四十五圓	三十圓	十五圓

內閣典禮局典禮官補警視廳警守長內務大臣官房會計課庶務課警守長東京內務大臣官房會計課庶務課警守長ヒ職務ノ繁簡ニ從ヒ別表ノ定限ニ依ル

第三號表

／	一等	二等	三等	四等
一級俸	百圓	七十五圓	五十圓	三十五圓
二級俸	八十五圓	六十五圓	四十五圓	三十圓
三級俸		五十五圓	四十圓	二十五圓

醫員醫學士醫員主勝技手島醫學士醫學部助教授各帝室博物館動物長技手王職典醫補ハ本表ニ依ル

本令施行ノ際現ニ左表上欄ノ俸給額ヲ受クル者別ニ辭令書ヲ交付セラレサルトキハ官等ニ拘ラス各其ノ相當下欄ノ俸給額又ハ之ニ相當スル級俸ヲ賜フモノトス 明治四十三年三月勅令第十號

高等官

現在俸給	改正俸給
四千圓	五千圓
三千五百圓	四千二百圓
三千二百圓	三千九百圓
三千圓	三千七百圓
二千八百圓	三千五百圓
二千六百圓	三千二百圓

判任官

現在俸給	改正俸給
八十圓	百圓
七十五圓	九十五圓
七十圓	八十五圓
百五十圓	二百圓
百圓	二百五十圓
二百四十圓	三百圓
二百圓	二千七百圓
二千圓	二千五百圓
二千八百圓	二千二百圓
二千六百圓	二千圓
二千四百圓	二千七百圓
二千二百圓	二千五百圓
二千圓	二千三百圓
千八百圓	二千圓
千六百圓	千七百圓
千四百圓	千五百圓
千二百圓	千三百圓
千百圓	千二百圓
千圓	千百圓
九百圓	千圓
八百圓	千圓
七百圓	八百五十圓
六百圓	七百五十圓
五百圓	六百圓
四百圓	五百圓
二百圓	二百五十圓
百五十圓	二百圓

本令施行ノ際宮內官等俸給令第八條ノ規定ニ依ル俸給ハ從前ノ額ニ依ル 明治四十三年三月勅令第十號

○朝鮮人タル宮內官ニシテ朝鮮ニ在勤スル者ノ俸給ニ關スル件 明治四十三年十二月勅令第三十六號

一朝鮮人タル宮內官ノ俸給ハ朝鮮ニ在勤スル者ニ限リ別表ニ依ル

一奏任官及判任官ニ在リテハ職務ノ繁簡ニ從ヒ別表ノ定限ニ依ラサルコトヲ得但シ官等相當俸給ノ最高額ヲ超ユルコトヲ得ス

（別表）

高等官俸給表

勅任官		奏任官	
一等	二等	三等	四等
五等	六等	七等	八等
一級俸	三千圓	二千二百圓	千八百圓	千四百圓	千百圓	九百圓	七百圓	五百圓
二級俸	二千五百圓	二千圓	千六百圓	千二百圓	千圓	八百圓	六百圓	四百圓

／	一等	二等	三等	四等
一級俸	五十圓	三十五圓	二十五圓	十五圓
二級俸	四十圓	三十圓	二十圓	十二圓

判任官俸給表

／	一等	二等	三等	四等
一級俸	七十五圓	六十五圓	五十圓	三十五圓
二級俸	六十圓	五十五圓	四十五圓	三十圓
三級俸	五十五圓	五十圓	四十圓	二十五圓
四級俸	四十五圓	四十圓	三十五圓	二十圓
五級俸	四十圓	三十五圓	三十圓	二十圓
六級俸	三十五圓	三十圓	二十五圓	二十圓
七級俸	三十圓	二十五圓	二十圓	十五圓
八級俸	二十五圓	二十圓	十五圓	十二圓

○宮內職員中御用掛待遇 明治四十年十一月宮內省令第五號

一御用掛ハ本官アル者ヲ除クノ外勅任待遇又ハ奏任待遇トシ名譽職ト爲スコトヲ得

本官アル者ハ其ノ本官ノ待遇ヲ享ク

○侍從職勤務侍從職出仕及御用掛俸給 明治四十年十一月宮內省令第五號

一侍從職勤務侍從職出仕主馬寮勤務及御用掛ノ俸給ハ年俸トシ左ノ定限ニ依ル

侍從職勤務	千八百圓以下	勅任待遇御用掛	三千七百圓以下
侍從職出仕	九百圓以下	奏任待遇御用掛	二千五百圓以下
主馬寮勤務	二千圓以下		

一宮內官官等俸給令第六條ニ關スル規定ハ前項ノ職員ニ之ヲ準用ス

○殿掌殿部俸給 明治四十年十一月宮內省令第八號

一殿掌ノ俸給ハ年俸殿部ノ俸給ハ月俸トシ左ノ定限ニ依ル

殿掌	自二百四十圓至五百圓	殿部	自十圓至二十圓

一宮內官官等俸給令第六條ノ規定ハ第四條ノ職員ニ之ヲ準用ス（第四條ノ職員ハ殿掌殿部ナリ）

○判任待遇等外宮內職員俸給 明治四十二年五月宮內省令第三號

一參奉ノ俸給ハ月俸トシ三十圓以下トス

一陵墓守部獵場監守ノ俸給ハ年俸鷹匠ノ俸給ハ月俸トシ左ノ定限ニ依ル

陵墓守部	自二十圓至二百圓	鷹匠	自十圓至三十五圓
獵場監守			

一宮內官官等俸給令第六條ノ規定ハ本令ノ職員ニ之ヲ準用ス

官職等級俸給制

○在外公館費用條例（明治二十六年十月勅令第百七十一號）（抄）

一外交官、領事官、外務書記生ノ俸給ハ本俸、在勤俸及加俸ノ三種トス（加俸ノ規定ハ之ヲ略ス）

一待命外交官及待命領事官ニハ其ノ本俸三分ノ一以内ヲ給スルコトヲ得但シ臨時外務省ノ事務ニ從事スルコトヲ命セラレタル者ニハ其ノ本俸全額以内ヲ給スルコトヲ得

一在勤俸ハ外國在勤ノ場合ニ於テ本俸ノ外別表第一號及第二號ニ依リ任所到著ノ翌日ヨリ給ス但シ領事館分館在勤ヲ命セラレタル副領事及領事官補ニハ其ノ本館領事ニ對スル在勤俸ノ額以下ヲ給シ領事館分館ノ主任ヲ命セラレタル外務書記生ニハ當該領事館事務代理ニ對スル在勤俸ノ額ヲ給ス

一外交官領事官外務書記生兼任國若クハ兼任地駐在中ハ本任所ノ在勤俸ヲ給ス但シ在外公館長ニ於テ當該公館ヲ離ルルコト二週間ニ達スルトキハ其ノ翌日ヨリ歸館ノ當日マテ代理ニ對スル在勤俸ヲ控除シタル殘額ヲ給ス

兼任國若ハ兼任地駐在中ハ到著ノ翌日ヨリ出發ノ前日マテ其ノ日數ニ應シ左ノ割合ニ依リ在勤俸ヲ增給ス

	甲額	乙額
特命全權公使	五十圓	三十圓
辨理公使	四十圓	二十五圓
臨時代理公使	三十圓	二十圓
公使館一等書記官	二十圓	十五圓
總領事		
公使館二等書記官		
領事		
公使館三等書記官		
副領事		
外交官補		
領事官補		
外務書記生	十五圓	十圓

前項ノ增給ハ歐米濠洲ニ於テハ甲額ヲ其ノ他ノ諸國ニ於テハ乙額ヲ給ス

兼任國若クハ兼任地ニ於テ代理ヲ命セラレタル場合ニ於テハ第十四條ニ依リ兼任所ノ代理ニ對スル在勤俸ヲ給シ本任所ノ在勤俸竝本條第二項ノ增給ヲ給セス

一代理者ハ其ノ事務引繼ヲ受ケタル日ヨリ代理中左表第一號又ハ第二號ニ依リ代理ニ對スル在勤俸ヲ給ス但當該主任官到著ノ場合ニ於テハ其ノ到著ノ日ヲ以テ限トス

代理者到著ノ日ニ事務ノ引繼ヲ受ケタルトキハ其ノ翌日ヨリ之ヲ給ス（第十四條）

一貿易事務官ニハ其ノ官等ニ應シ領事ニ關スル規程ヲ適用ス

一名譽領事ニハ事務所費トシテ年額八百圓以内ヲ給スルコトヲ得

一名譽領事館ニ外務書記生ヲ在勤セシムルトキハ其ノ在勤俸ハ最近地領事館ノ例ニ依ル

別表第一號

外交官、外務書記生在勤俸

官名 ＼ 任所	英	米	佛	獨	墺	露	伊	清	墨	暹	伯	白	西	瑞	蠟
特命全權大使	三〇、〇〇〇圓	三〇、〇〇〇圓	三〇、〇〇〇圓	三〇、〇〇〇圓	二七、〇〇〇圓	二七、〇〇〇圓	二五、〇〇〇圓	二五、〇〇〇圓	二五、〇〇〇圓	二五、〇〇〇圓	二五、〇〇〇圓	二五、〇〇〇圓	二五、〇〇〇圓	二五、〇〇〇圓	二五、〇〇〇圓
特命全權公使	—	—	—	—	—	—	—	—	—	—	—	—	—	—	—
辨理公使	—	—	—	—	—	—	—	—	—	—	—	—	—	—	—
臨時代理公使	增俸一二、〇〇〇圓以下	增俸一二、〇〇〇圓以下	增俸一二、〇〇〇圓以下	增俸一〇、〇〇〇圓以下	增俸九、〇〇〇圓以下	增俸一〇、〇〇〇圓以下	增俸一二、〇〇〇圓以下	增俸一二、〇〇〇圓以下	增俸一二、〇〇〇圓以下	增俸一二、〇〇〇圓以下	增俸一二、〇〇〇圓以下	增俸一二、〇〇〇圓以下	增俸一二、〇〇〇圓以下	增俸一二、〇〇〇圓以下	增俸一二、〇〇〇圓以下

別表第二號

領事官、外務書記生在勤俸

任所 ＼ 官名	總領事	領事代理	領事館副領事代理	總領事館領事事務代理	領事館書記生事務代理
倫敦	八、〇〇〇圓	七、五〇〇圓	三、五〇〇圓	四、五〇〇圓	二、八〇〇圓
桑斯科	八、〇〇〇	六、八〇〇	三、五〇〇以下	四、五〇〇	二、八〇〇以下
紐育	八、〇〇〇	七、五〇〇	三、五〇〇	四、五〇〇	二、八〇〇
桑港	七、五〇〇	六、八〇〇	三、五〇〇以下	四、五〇〇以下	二、八〇〇以下
オッタワ	七、五〇〇	六、八〇〇	三、五〇〇	四、五〇〇	二、八〇〇
ホノルル	八、〇〇〇	七、〇〇〇	三、五〇〇	四、二〇〇	二、八〇〇
シドニー	七、〇〇〇	六、五〇〇	三、〇〇〇以下	四、五〇〇	二、八〇〇
浦潮斯德	六、〇〇〇	五、五〇〇	二、四〇〇以下	三、四〇〇	二、一〇〇以下
哈爾賓	五、五〇〇	四、二〇〇	二、四〇〇以下	三、〇〇〇	一、八〇〇以下
牛莊	五、〇〇〇	四、〇〇〇	二、四〇〇以下	二、四〇〇	一、八〇〇以下
開島	五、〇〇〇	四、〇〇〇	二、四〇〇以下	二、四〇〇	一、八〇〇以下
天津	五、〇〇〇	四、〇〇〇	二、四〇〇以下	二、四〇〇	一、八〇〇以下
上海	五、〇〇〇	四、〇〇〇	二、四〇〇以下	二、四〇〇	一、八〇〇以下
漢口	五、〇〇〇	四、〇〇〇	一、四〇〇以下	二、四〇〇	一、〇〇〇以下
廣東	五、〇〇〇	四、〇〇〇	一、四〇〇以下	二、四〇〇	一、〇〇〇以下
香港	五、〇〇〇	四、〇〇〇	一、四〇〇以下	二、四〇〇	一、〇〇〇以下
カルカッタ	六、八〇〇	五、〇〇〇	二、九〇〇以下	三、八〇〇	一、三〇〇以下
漢堡	七、五〇〇	六、八〇〇	三、三〇〇以下	四、五〇〇	二、二〇〇以下
アンヴェルス	五、八〇〇	四、九〇〇	三、〇〇〇以下	四、〇〇〇	二、〇〇〇以下
里昂	五、八〇〇	四、九〇〇	三、二〇〇以下	四、〇〇〇	二、〇〇〇以下
シカゴ	六、三〇〇	五、三〇〇	三、二〇〇以下	四、二〇〇	二、〇〇〇以下
ポートランド	六、〇〇〇	五、〇〇〇	三、〇〇〇以下	四、〇〇〇	二、〇〇〇以下
シアトル	六、〇〇〇	五、〇〇〇	三、二〇〇以下	四、〇〇〇	二、〇〇〇以下
吧香坡	六、〇〇〇	五、〇〇〇	三、〇〇〇以下	四、〇〇〇	二、〇〇〇以下
里馬	五、五〇〇	四、五〇〇	三、〇〇〇以下	三、五〇〇	二、〇〇〇以下
ニコライエフスク	五、〇〇〇	四、〇〇〇	二、四〇〇以下	三、〇〇〇	一、八〇〇以下
齊齊哈爾	五、〇〇〇	三、六〇〇	二、四〇〇以下	三、〇〇〇	一、八〇〇以下
吉林	五、〇〇〇	三、五〇〇	二、四〇〇以下	二、九〇〇	一、八〇〇以下
奉天	五、〇〇〇	三、六〇〇	二、四〇〇以下	二、九〇〇	一、八〇〇以下
營口	五、〇〇〇	三、三〇〇	二、四〇〇以下	二、四〇〇	一、八〇〇以下
長春	四、五〇〇	三、三〇〇	二、四〇〇以下	二、四〇〇	一、八〇〇以下
鐵嶺	四、五〇〇	三、三〇〇	二、四〇〇以下	二、四〇〇	一、八〇〇以下
遼陽	四、五〇〇	三、三〇〇	二、四〇〇以下	二、四〇〇	一、八〇〇以下

一大使館一等通譯官及大使館二等通譯官ニ關シテハ別段ノ規定アル場合ヲ除クノ外公使館一等通譯官及公使館二等通譯官ニ關スル規定ヲ準用ス（明治三十八年十二月勅令第二百四十九號）

一公使館一等通譯官、公使館二等通譯官ノ俸給ハ其ノ官等ニ應シ公使館三等書記官又ハ外交官補ニ關スル規程ヲ適用ス

一外務通譯生ノ俸給ハ外務書記生ニ關スル規程ヲ適用ス（明治二十八年六月勅令第八十三號）

一在外公館費用條例ハ妻ニ關スル規定ヲ除クノ外函務官ノ給與及經費ニ關シ之ヲ準用ス但シ商務官ニシテ高等官四等以上ノ者ハ總領事、五等以下ノ者ハ領事ト看做ス（明治四十三年七月勅令第三百七號）

○勅任官又ハ奏任官ノ待遇ヲ受クル商務官ノ待遇給與及經費ニ關スル件（明治四十三年七月勅令第三百八號）

一勅任官又ハ奏任官ノ待遇ヲ受クル商務官ノ官等ハ其ノ俸給ニ應シ別表ニ依リ文武高等官等ニ配當ス

前項ノ商務官ハ同官等内ニ於テハ文武官吏ノ次席タルヘシ

一明治四十三年勅令第三百七號ハ勅任官又ハ奏任官ノ待遇ヲ受クル商務官ニ之ヲ準用ス

（別表）

勅任官又ハ奏任官ノ待遇ヲ受クル商務官官等配當表

官等	勅任	奏任												
官等	二等	三等	四等	五等	六等	七等								
俸給	三千五百圓以上	三千圓以上	二千五百圓以上	二千圓以上	千五百圓以上	千圓以上								

○神宮司廳職員官等俸給（明治四十三年三月勅令第百四十號）

官等	勅任	奏任												判任		
官名	祭主	大宮司	少宮司	禰宜	禰宜	禰宜	權禰宜	權禰宜	宮掌							
俸給	年俸三七〇〇圓以上	年俸二六〇〇圓以上一七〇〇圓以下		上級 一六〇〇圓以上一〇〇〇圓以下		下級 一三〇〇圓以下	上級 一〇〇〇圓以上六五〇圓以下		下級 六五〇圓以下	上級 五五〇圓以上四五〇圓以下		下級 四五〇圓以下	一級 三七〇圓	二級 三一〇圓	三級 二五〇圓	四級 二一〇圓

○神宮皇學館職員官等俸給令（明治四十三年三月勅令第百四十一號）（抄）

一神宮皇學館教授ノ官等ハ高等官四等以下トス

一神宮皇學館教授、助教授及書記ノ年俸ハ別表ニ依ル但シ教授及助教授ニハ其ノ授業ノ時間及學科ノ難易輕重ニ依リ俸給最低額以下ヲ給スルコトヲ得

（別表）

官名 / 級俸	一級	二級	三級	四級	五級	六級	七級	八級	九級
敎授	一、八〇〇圓	一、六〇〇圓	一、五〇〇圓	一、四〇〇圓	一、三〇〇圓	一、二〇〇圓	一、〇〇〇圓		
助敎授、記	七五〇	六〇〇	五五〇	五〇〇	四六〇	三八〇	三四〇		

○衞士長、衞士副長、衞士俸給支給規則（明治四十五年四月內務省令第三號）（抄）

一衞士長ノ俸給ハ第一號表ニ依リ衞士副長及衞士ノ俸給ハ第二號表ニ依ル但シ蒸汽喞筒ノ運轉ヲ主ル衞士ニハ二十五圓迄ヲ給スルコトヲ得

一俸給支給方ハ衞士長ニ在リテハ高等官俸給支給ノ例ニ依リ衞士副長及衞士ニ在リテハ判任官俸給支給ノ例ニ依ル

一本令施行ノ際別ニ辭令ヲ受ケサル者ハ現ニ受クル俸給額ヲ給セラルルモノトス

一號表

職名 / 年俸	一級	二級	三級	四級
衞士長	七〇〇圓	六〇〇圓	五五〇圓	五〇〇圓

二號表

職名 / 年俸	一級	二級	三級	四級	五級	六級	七級	八級	九級
衞士副長	四〇圓	三五圓	三〇圓	二五圓	二〇圓				
衞士	二〇圓	一九圓	一八圓	一七圓	一六圓	一五圓	一四圓	一三圓	一二圓

○神部署職員俸給（明治三十三年九月勅令第三百七十五號）

一神部署職員ニハ參務員ヲ除クノ外俸給ヲ支給ス其ノ金額及支給規則ハ內務大臣之ヲ定ム

○神部署職員俸給支給規則（明治三十五年四月內務省令第十二號）（抄）

一神部署長、神部ノ俸給ハ一號表ニ依リ神部補ノ俸給ハ二號表ニ依ル

一號表

職名 / 年俸	一級俸	二級俸	三級俸	四級俸	五級俸	六級俸	七級俸
神部署長	一、〇〇〇圓	八五〇圓	七五〇圓				
神部	六五〇圓	六〇〇圓	五五〇圓	五〇〇圓			

二號表

職名 / 年俸	一級俸	二級俸	三級俸	四級俸	五級俸	六級俸	七級俸	八級俸	九級俸
神部補	四二〇圓	三七〇圓	三三〇圓	三〇〇圓	二七〇圓	二五〇圓	二二〇圓		

○官國幣社神職俸給規則（明治四十一年二月內務省令第二號）（抄）

一官國幣社宮司、權宮司ノ俸給ハ一號表ニ依リ禰宜、主典、宮掌ノ俸給ハ二號表ニ依ル

一官國幣社職員ニシテ一級俸ヲ受ケ在職五年以上ニ至リ功績アル者ニ限リ宮司、權宮司ニ在リテハ百圓以內禰宜、主典、宮掌ニ在リテハ五十圓以內ノ加俸ヲ給スルコトヲ得

一號表

職名 / 年俸	一級俸	二級俸	三級俸	四級俸	五級俸	六級俸	七級俸	八級俸
宮司	六百圓	五百圓	四百五十圓	四百圓	三百五十圓	三百圓	二百五十圓	二百圓
權宮司	五百圓	四百五十圓	四百圓	三百五十圓	三百圓	二百五十圓	二百圓	百五十圓

二號表

職名 / 年俸	一級俸	二級俸	三級俸	四級俸	五級俸	六級俸	七級俸
禰宜	二百八十圓	二百四十圓	二百圓	百七十圓	百四十五圓	百二十圓	百圓
主典	二百圓	百七十圓	百四十圓	百二十圓	百圓	八十五圓	七十五圓
宮掌	百五十圓	百二十圓	百圓	八十五圓	七十五圓	六十五圓	

○陸軍武官官等表

明治三十五年一月勅令第十一號

將官	各兵科佐官（上長官）	各兵科尉官（士官）	各兵科准士官	各兵科下士
陸軍大將 陸軍中將 陸軍少將	陸軍憲兵大佐 陸軍歩兵大佐 陸軍騎兵大佐 陸軍砲兵大佐 陸軍工兵大佐 陸軍輜重兵大佐	陸軍憲兵中尉 陸軍歩兵中尉 陸軍騎兵中尉 陸軍砲兵中尉 陸軍工兵中尉 陸軍輜重兵中尉	陸軍憲兵特務曹長 陸軍歩兵特務曹長 陸軍騎兵特務曹長 陸軍砲兵特務曹長 陸軍工兵特務曹長 陸軍輜重兵特務曹長	陸軍憲兵軍曹 陸軍歩兵軍曹 陸軍騎兵軍曹 陸軍砲兵軍曹 陸軍工兵軍曹 陸軍輜重兵軍曹
	陸軍憲兵少佐 陸軍歩兵少佐 陸軍騎兵少佐 陸軍砲兵少佐 陸軍工兵少佐 陸軍輜重兵少佐	陸軍憲兵大尉 陸軍歩兵大尉 陸軍騎兵大尉 陸軍砲兵大尉 陸軍工兵大尉 陸軍輜重兵大尉	陸軍憲兵上等軍曹 陸軍歩兵上等軍曹 陸軍騎兵上等軍曹 陸軍砲兵上等軍曹 陸軍工兵上等軍曹 陸軍輜重兵上等軍曹	陸軍憲兵伍長 陸軍歩兵伍長 陸軍騎兵伍長 陸軍砲兵伍長 陸軍工兵伍長 陸軍輜重兵伍長
總理部將官相當官	總理部上長官	總理部士官	總理部准士官	總理部下士
陸軍主計總監	陸軍主計監	陸軍一等主計正	陸軍一等主計	陸軍一等主計
衛生部將官相當官	衛生部上長官	衛生部士官	衛生部准士官	衛生部下士
陸軍憲兵總監 陸軍憲兵監 陸軍一等憲兵正 陸軍一等憲兵副正	陸軍憲兵正 陸軍憲兵副正 陸軍一等憲兵副官	陸軍一等憲兵 陸軍一等憲兵副官	陸軍上等看護長	陸軍一等看護長
	獄舍部上長官	獄舍部士官	獄醫	獄舍部下士
	陸軍一等獄舍正	陸軍二等獄舍正		
	陸軍二等獄舍正	陸軍三等獄舍正		
	陸軍三等獄舍正			
			軍樂部准士官	軍樂部下士
			陸軍一等樂手	陸軍二等樂手
			陸軍二等樂手	陸軍三等樂手
			陸軍三等樂手	
			陸軍一等樂長	
			陸軍二等樂長	
			陸軍三等樂長	

○陸軍給與令

明治三十二年六月勅令第二百二十二號（抄）

一准士官以上現役ノ者ニハ在職中ハ第一表ニ依リ俸給ヲ給ス但シ外國留學ヲ許可セラレタル者ノ俸給ハ第二表休職俸ノ額ニ依ル

一上級ノ職務心得勤ヲ命セラレタル者ニハ上級官ノ俸給十分ノ一ヲ加給ス但シ上級官ノ俸給ニ數等アルトキハ最下給ニ依ル

一陸軍部内ニ於ケル兼職又ハ武官ニシテ文官ニ任セラレタル者ニハ俸給ノ多額ニ就キ之ヲ給ス

一北海道在勤ノ准士官以上及軍屬（文官奏任待遇者及判任待遇者ニ限ル）ニハ在勤加俸ヲ給ス其ノ定額ハ第八表宅料ノ倍額トス但シ文官ニ在リテハ各官等等級ニ應シ武官ニ相當スル金額、奏任待遇者ニ在リテハ少尉ニ判任待遇者ニ在リテハ伍長ニ相當スル金額トス

一宅料ノ月額ハ第八表ニ依ル

第一表 在職俸

區分	年額
大將	七千五百圓
中將 同相當官	五千圓
少將 同相當官	三千九百圓
大佐 同相當官	二千九百四十圓
中佐 同相當官	二千百九十六圓
少佐 同相當官	千五百四十八圓
大尉 同相當官 一等	千二百六十圓
大尉 同相當官 二等	千八十圓
大尉 同相當官 三等	九百圓
中尉 同相當官 一等	六百八十四圓
中尉 同相當官 二等	五百五十二圓
少尉 同相當官 一等	四百八十圓
少尉 同相當官 二等	四百二十圓
准士官 特別 甲	六百八十四圓
准士官 特別 乙	六百十二圓
准士官 一等	五百四十圓
准士官 二等	四百六十八圓
准士官 三等	三百九十六圓
一等軍長 一等	九百七十二圓
一等軍長 二等	八百二十八圓
二等軍長 一等	七百五十六圓
二等軍長 二等	六百八十四圓
二等軍長 三等	六百十二圓
二等軍長 四等	五百四十圓

備考 參謀總長、教育總監ノ職ニ在ル中將ノ俸給ハ年額六千二百四十圓トス 陸軍大臣、參謀總長及軍事參議官ノ職ニ在ル大將ノ俸給ハ年額六千二百四十圓以内ヲ加給スルノ定額及支給區分ハ陸軍大臣之ヲ定ム

第八表 宅料

名稱	月額
大將	二十五圓
中將 同相當官	十八圓七十五錢
少將 同相當官	十二圓五十錢
大佐 同相當官	十圓
中佐 同相當官	八圓七十五錢
少佐 同相當官	七圓五十錢
大尉 同相當官	五圓
中尉 同相當官	四圓七十五錢
少尉 同相當官	四圓五十錢
准士官	二圓二十錢

外國駐在陸軍武官給與表

區分	出發手當	駐在手當 月額	派遣手當 日額 甲 佐官	派遣手當 日額 乙 佐尉官	旅次手當	馬飼料 月額
片道海陸諸費	金二百五十圓	金三十圓以上 金三百十圓以下	金八圓	金二圓		金三十二圓
東京 倫敦間						
東京 伯林間						
東京 維納間						
東京 馬德里間						
東京 巴里間						
東京 白耳義ブラッセル間						
東京 羅馬間						
東京 瑞國伯爾墨間						
東京 墨國墨西哥間						
東京 英國倫敦間						
東京 米國華盛頓間						

備考 派遣手當ハ軍隊等ノ演習ニ際シ派遣ノトキハ乙額其ノ他軍務旅行及駐在員取締旅行ノトキハ甲額トス但シ駐在員取締旅行ノトキハ日額十圓トス

○外國駐在陸軍武官給與令

明治三十年六月勅令第二百十六號（抄）

一外國駐在ヲ命セラレタル陸軍武官ノ諸給與ハ陸軍給與令ニ於テ定ムル

○在外國大使館附及公使館附陸軍武官俸給令（明治二十六年十一月勅令第二百十二號）（抄）

一在外國大使館附及公使館附陸軍武官ノ俸給ハ分チテ本俸及在勤俸ノ二種トス

一大使館附及公使館附陸軍武官ノ本俸ハ陸軍給與令第一表ノ俸給トス

一大使館附及公使館附陸軍武官ノ在勤俸年額ハ別表ニ依ル

陸軍大尉ニシテ大使館附及公使館附少佐ノ職務心得ヲ命セラレタル者ノ在勤俸ハ陸軍佐官ノ在勤俸額ニ同シ

一清國公使館附陸軍武官ニシテ特ニ天津在勤ヲ命セラレタル者ニハ年額四百二十圓以内ヲ增給スルコトヲ得

一在勤俸ハ海外在勤ノ場合ニ於テ本俸ノ外任所到著ノ翌日ヨリ任所出發ノ前日マテノ之ヲ給ス

一任所替ヲ命セラレタルトキハ舊任所出發ノ當日ヨリ新任所到著ノ日マテハ在勤俸ヲ給セス

一歸朝若クハ任所替ヲ命セラレタル者其ノ辭令到達ノ日ヨリ三十日ヲ過キ尚出發セサルトキハ其ノ翌日ヨリ在勤俸ヲ給セス但特ニ滯在ヲ命セラレタル者ハ此ノ限ニアラス

（別表）

在外國大使館附及公使館附陸軍武官在勤俸年額表

官名 / 任所	英、米、佛、露	獨、澳	伊	清
陸軍將官	一萬圓	九千圓	八千圓	四千七百八十圓
陸軍佐官	七千圓	六千圓	五百圓	二千七百圓

備考　清國ニ在リテハ將官ニ八百圓以內、佐官ニ六百圓以內ヲ增給スルコトヲ得

○外國駐箚陸軍武官在勤俸（明治三十六年十二月勅令第二百三十二號）

一外國駐箚陸軍武官ニハ陸軍給與令第一表ノ俸給ノ外在勤俸ヲ給ス其ノ年額ハ駐箚國又ハ駐箚地本國ノ大使館若ハ公使館附武官在勤俸定額以內トス

一前項在勤俸ノ支給ニ關シテハ在外國大使館附及公使館附陸軍武官俸給令ノ規定ヲ準用ス

○朝鮮軍人ニ關スル件（明治四十四年三月勅令第三十六號）

一朝鮮軍人ハ第一表ニ依リ下欄ニ揭クル者ハ上欄ノ陸軍軍人ニ相當スルモノトス

前項ノ軍人中現職ニ在リ朝鮮步兵隊同騎兵隊ニ屬セサル者ハ朝鮮駐箚軍司令部附又ハ朝鮮駐箚憲兵隊司令部附トス

一朝鮮軍人ハ相當陸軍軍人ノ次席トス

一朝鮮軍人ニシテ現役ニ在ル者ニハ第二表ニ依リ俸給給料ヲ給ス俸給給料ノ支給減額及停止ニ付テハ陸軍給與令ヲ準用ス

（第一表）

陸軍中將	陸軍副將
同　少將	同　參將
陸軍步兵大佐	陸軍步兵正領
同　中佐	同　副領
同　少將	同　參領
同　中尉	同　副尉
同　大尉	同　正尉
同　中尉	同　副尉
同　少尉	同　參尉
陸軍騎兵大佐	陸軍騎兵正領
同　中佐	同　副領
同　少佐	同　參領
同　大尉	同　正尉
同　中尉	同　副尉
同　少尉	同　參尉
陸軍砲兵大佐	陸軍砲兵正領
同　中佐	同　副領

同　少佐	同　參領
同　大尉	同　正尉
同　中尉	同　副尉
同　少尉	同　參尉
陸軍工兵大佐	陸軍工兵正領
同　中佐	同　副領
同　少佐	同　參領
同　大尉	同　正尉
同　中尉	同　副尉
同　少尉	同　參尉
陸軍步兵特務曹長	陸軍步兵特務正領
同　曹長	同　正領
同　軍曹	同　副領
同　伍長	同　參領
陸軍騎兵特務曹長	陸軍騎兵特務正領
同　曹長	同　正領
同　軍曹	同　副領
同　伍長	同　參領
陸軍一等軍醫正	陸軍一等軍醫長
同　二等軍醫正	同　二等軍醫長
同　三等軍醫正	同　三等軍醫長
同　一等軍醫	同　一等軍醫
同　二等軍醫	同　二等軍醫
同　三等軍醫	同　三等軍醫
同　二等看護長	同　調護長
陸軍一等獸醫	陸軍一等獸醫
同　二等獸醫	同　二等獸醫
同　三等獸醫	同　三等獸醫
同　騎兵二等蹄鐵工長	同　騎兵二等蹄鐵工長

（第二表）

區分	年額
副將	三千圓以內
參將	二千五百圓以內
正相當官（一等）	千八百圓
同（二等）	千五百圓
同（三等）	千三百圓
副相當官（一等）	二千圓
同（二等）	千七百圓
同（三等）	千五百圓
正相當官（一等）	千三百圓
同（二等）	千一百圓
同（三等）	千圓
參相當官（一等）	千八百圓
同（二等）	千五百圓
同（三等）	千二百圓
副相當官（一等）	千五百圓
同（二等）	千二百圓
特務正領（一等）	千二百圓
同（二等）	千圓
同（三等）	八百圓
參相當官（一等）	千二百圓
同（二等）	千圓
同（三等）	八百圓
副相當官（一等）	千圓
同（二等）	八百圓
正相當官（一等）	八百圓
同（二等）	六百圓
同（三等）	五百圓
副相當官（一等）	七百圓
同（二等）	五百圓
參相當官（一等）	六百圓
同（二等）	四百圓
同（三等）	三百圓
副相當官（一等）	五百圓
同（二等）	四百圓
正相當官（一等）	四百圓
同（二等）	三百圓
同（三等）	二百圓
參相當官（一等）	三百圓
同（二等）	二百圓
同（三等）	一百圓
副相當官（一等）	二百圓
同（二等）	一百圓
正相當官（一等）	一百圓
同（二等）	八十圓
同（三等）	六十圓
參相當官（一等）	一百圓
同（二等）	八十圓
同（三等）	六十圓
副相當官（一等）	八十圓
同（二等）	六十圓
正相當官（一等）	六十圓
同（二等）	四十圓
同（三等）	三十圓
副相當官（一等）	四十圓
同（二等）	三十圓
參相當官（一等）	三十圓
同（二等）	二十圓
副相當官（一等）	二十圓
同（二等）	十圓
正相當官（一等）	十圓
同（二等）	八圓
同（三等）	六圓
副相當官（一等）	八圓
同（二等）	六圓
正相當官（一等）	六圓
同（二等）	四圓
同（三等）	三圓
副相當官（一等）	四圓
同（二等）	三圓
參相當官（一等）	三圓
同（二等）	二圓
副相當官（一等）	二圓
同（二等）	一圓
正相當官（一等）	一圓
同（二等）	八十錢
同（三等）	六十錢
參相當官（一等）	一圓
同（二等）	八十錢
同（三等）	六十錢
副相當官（一等）	八十錢
同（二等）	六十錢
正相當官（一等）	六十錢
同（二等）	四十錢
同（三等）	三十錢
副相當官（一等）	四十錢
同（二等）	三十錢
參相當官（一等）	三十錢
同（二等）	二十錢
副相當官（一等）	二十錢
同（二等）	十錢
正相當官（一等）	十錢
同（二等）	八錢
同（三等）	六錢
參相當官（一等）	八錢
同（二等）	六錢
副相當官（一等）	六錢
同（二等）	四錢
正相當官（一等）	四錢
同（二等）	三錢
同（三等）	二錢
副相當官（一等）	三錢
同（二等）	二錢
參相當官（一等）	二錢
同（二等）	一錢
副相當官（一等）	一錢
同（二等）	八厘
正相當官（一等）	八厘
同（二等）	六厘
同（三等）	四厘
副相當官（一等）	五厘
同（二等）	四厘
參相當官（一等）	四厘
同（二等）	三厘
副相當官（一等）	三厘
同（二等）	二厘
正相當官（一等）	二厘
同（二等）	一厘
同（三等）	八毛
參相當官（一等）	一厘
同（二等）	八毛
同（三等）	六毛
副相當官（一等）	八毛
同（二等）	六毛
正相當官（一等）	六毛
同（二等）	四毛
同（三等）	三毛
副相當官（一等）	四毛
同（二等）	三毛
參相當官（一等）	三毛
同（二等）	二毛
副相當官（一等）	二毛
同（二等）	一毛
正相當官（一等）	一毛
同（二等）	八厘
同（三等）	六厘
參相當官（一等）	一毛
同（二等）	八厘
同（三等）	六厘
副相當官（一等）	八厘
同（二等）	六厘
正相當官（一等）	六厘
同（二等）	四厘
同（三等）	三厘
副相當官（一等）	四厘
同（二等）	三厘
參相當官（一等）	三厘
同（二等）	二厘
副相當官（一等）	二厘
同（二等）	一厘
正相當官（一等）	一厘
同（二等）	八毛
同（三等）	六

	月俸	
正相當官	一等	十四圓五十錢
同相當官	二等	十圓
同相當官	三等	八圓
參同相當官	一等	九圓 十錢
同相當官	二等	七圓 八十錢
同相當官	三等	六圓 二十錢

備考
一、東京在勤ヲ命セラレタル者ニハ其ノ俸給ト同額以内ニ於テ在勤加俸ヲ給スルコトヲ得
二、一、二、三等給ノ給與區分ハ陸軍大臣之ヲ定ム

○朝鮮軍人俸給增加區分規程 明治四十四年三月陸達第十號（抄）

一上長官、士官又ハ准士官ニ相當スル者ノ一、二等給及下士ニ相當スル者ノ一等給ハ行狀方正勤務勉勵ノ者ニ別表ノ區分ニ依リ之ヲ給ス

（別表）

朝鮮軍人俸給增加區分表

階級	等級	支給區分	在勤年數	給與人員
上長官相當者 士官相當者	一等給	各兵站各部ヲ通シ各官等每		
	二等給			
准士官相當者	二等給		每級二年以上	
下士相當者	一等給		現員三分ノ一	

備考
一、朝鮮歩兵除同騎兵除附ニシテ各部下士ニ相當スル者ハ其ノ所屬隊ノ同等ノ下士ニ相當スルモノトス
二、給與人員ハ總テ右參照序ニ依リ算スルモノトス但シ分數ニ依リ人員ヲ算スルトキ端數ヲ生スルトキハ總テ之ヲ切上クルコトヲ得

○陸軍所屬技師官等 明治四十一年四月勅令第百十號

一陸軍所屬ノ技師ハ一人ヲ限リ之ヲ勅任ト爲スコトヲ得

○陸海軍所屬待遇官吏俸給令 明治四十三年三月勅令第百五十號（抄）

一理事試補又ハ主理試補ニシテ軍法會議ノ構成員ヲ命セラレタル者ハ六百圓以內ノ年俸ヲ給ス

○陸軍所屬ノ判任文官ニ關スル件 明治四十三年六月勅令第二百六十八號

一陸軍所屬ノ錄事ハ判任官トス

○海軍武官官階表 明治三十年九月勅令第三百十號

大將	中將	少將	大佐	中佐	少佐	大尉	中尉	少尉	上長官	士官	准士官	下士
									兵曹長	上等兵曹	一等兵曹	二等兵曹
									軍樂長	軍樂師	一等軍樂手	二等軍樂手
									船匠長	船匠師	一等船匠手	二等船匠手
			機關中將	機關少將	機關大佐	機關中佐	機關少佐	機關大尉	機關兵曹長	上等機關兵曹	一等機關兵曹	二等機關兵曹
								機關少尉				三等機關兵曹
												三等看護手
									看護長	看護婦		
												二等看護手
												一等看護手
			軍醫總監	軍醫監	軍醫大佐	軍醫中佐	軍醫少佐	軍醫大尉	軍醫中尉	軍醫少尉	軍醫	中藥劑士
									藥劑中尉	藥劑少尉	藥劑士	少藥劑士
			造船總監	造船監	造船大佐	造船中佐	造船少佐	造船大尉	造船中尉	造船少尉	造船技士	造船少技士
			造兵總監	造兵監	造兵大佐	造兵中佐	造兵少佐	造兵大尉	造兵中尉	造兵少尉	造兵技士	造兵少技士
						水路中佐	水路少佐	水路大尉	水路中尉	水路少尉	水路技士	水路少技士
												筆記長
											上等筆記	一等筆記
											一等廚宰	二等筆記
												三等廚宰
												二等廚宰
			主計總監	主計監	主計大佐	主計中佐	主計少佐	大主計	中主計	少主計		
									豫備機關少將	豫備機關大尉	豫備機關中尉	豫備機關少尉
									豫備兵曹長	豫備上等機關兵曹	豫備一等機關兵曹	豫備二等機關兵曹
												豫備三等機關兵曹

○海軍給與令 明治三十七年一月勅令第六號（抄）

一海軍軍人軍屬ノ給與ハ別ニ規定アルモノヲ除クノ外本令ニ依ル軍人軍屬以外ノ者ニシテ本令中特ニ定メタル者ノ給與亦同シ

一軍人ニハ第一表ニ依リ俸給ヲ給ス

一大使館附又ハ公使館附ノ軍人及軍事視察又ハ學術研究ノ爲外國ニ駐在

スル軍人ニハ外國在勤中第三表ニ依リ加俸ヲ給ス

一朝鮮、臺灣、關東州又ハ樺太ニ在勤スル軍人（朝鮮ニ總督附武官ヲ除ク以下士官以上トアルモノ皆同シ）、文官、同待遇者竝朝鮮、臺灣又ハ關東州ニ在ル海軍官衙部隊所屬艦船ノ乘員ニハ第二表又ハ第四表ニ依リ加俸ヲ給ス

一交通不便ノ地方ニ在ル望樓又ハ需品支庫ニ勤務スル望樓長、望樓手及書記ニハ一箇月十二圓以內ノ手當ヲ給スルコトヲ得

一臺灣ニ在勤スル准士官以上及軍屬ニ宿舍ヲ貸與セサルトキハ第八表ニ依リ甲ノ手當ヲ給ス但シ臺灣島人ハ此ノ限ニ在ラス

一士官以上他ノ職務ヲ兼ヌルトキハ其ノ加俸ハ多額ニ就キ之ヲ給ス

第一表　軍人俸給表

大將	中將及少將及大佐及中佐及少佐及大尉及中尉及少尉及兵曹長及相當官相當官相當官相當官相當官相當官相當官相當官	大尉及相當官	中尉及少尉及相當官相當官	少尉及相當官	上等兵曹及相當官候補生	兵曹及相當官
年俸 七千五百圓	四千一百三十六圓	三千三百二十六圓	二千三百九十四圓	一千八百八十九圓	一千二百十一圓	一千七百三十錢
年俸 五千圓	四千三百九十六圓	三千五百二十六圓	二千四百八十四圓	一千九百十一圓	一千三百三十一圓	一千九百十五錢
年俸 四千圓	四千六百六十一圓	三千七百三十六圓	二千五百八十四圓	一千九百三十一圓	一千四百三十一圓	二千一百錢
年俸 三千六百圓	四千九百二十六圓	三千九百三十六圓	二千六百八十四圓	一千九百五十一圓	一千五百三十一圓	二千三百五十錢
年俸 三千圓	五千二百六十一圓	四千一百三十六圓	二千七百八十四圓	一千九百七十一圓	一千六百三十一圓	二千六百錢
年俸 二千四百圓	五千五百二十六圓	四千三百九十六圓	二千八百八十四圓	一千九百九十一圓	一千七百三十一圓	二千八百五十錢
年俸 二千圓	五千八百六十一圓	四千六百六十一圓	二千九百八十四圓	一千九百十一圓	一千八百三十一圓	三千百錢
年俸 一千八百圓	六千二百圓	四千九百二十六圓	三千八十四圓	一千九百三十一圓	一千九百三十一圓	三千三百五十錢
年俸 一千六百圓	六千五百六十一圓	五千一百三十六圓	三千二百八十四圓	一千九百五十一圓	一千九百三十一圓	三千六百錢
年俸 一千四百圓	六千九百二十六圓	五千四百九十六圓	三千四百八十四圓	一千九百七十一圓	一千九百三十一圓	三千八百五十錢
年俸 一千二百圓	七千三百圓	五千八百六十一圓	三千六百八十四圓	一千九百九十一圓	一千九百三十一圓	四千百錢
年俸 一千圓	七千七百圓	六千二百圓	三千八百八十四圓	一千九百十一圓	一千九百三十一圓	四千三百五十錢
年俸 九百圓	八千圓	六千五百六十一圓	四千八十四圓	一千九百三十一圓	一千九百三十一圓	四千六百錢
年俸 八百圓	八千三百圓	六千九百二十六圓	四千二百八十四圓	一千九百五十一圓	一千九百三十一圓	四千八百五十錢
年俸 七百圓	八千六百圓	七千二百圓	四千四百八十四圓	一千九百七十一圓	一千九百三十一圓	五千百錢
年俸 六百圓	八千九百圓	七千五百六十一圓	四千六百八十四圓	一千九百九十一圓	一千九百三十一圓	五千三百五十錢
年俸 五百圓	九千二百圓	七千九百二十六圓	四千八百八十四圓	二千十一圓	一千九百三十一圓	五千六百錢
年俸 四百圓	九千五百六十一圓	八千二百八十六圓	四千九百八十四圓	二千三十一圓	一千九百三十一圓	五千八百五十錢
年俸 三百圓	九千九百二十六圓	八千六百三十六圓	五千八十四圓	二千五十一圓	一千九百三十一圓	六千百錢
年俸 二百圓	一萬百圓	八千九百六十一圓	五千二百八十四圓	二千七十一圓	一千九百三十一圓	六千三百五十錢
年俸 一百圓	一萬三百圓	九千三百二十六圓	五千四百八十四圓	二千九十一圓	一千九百三十一圓	六千六百錢
	一萬六百圓	九千六百六十一圓	五千六百八十四圓	二千百十一圓	一千九百三十一圓	六千八百五十錢
	一萬九百圓	九千九百二十六圓	五千八百八十四圓	二千百三十一圓	一千九百三十一圓	七千百錢
	一萬二百圓	一萬三百圓	六千八十四圓	二千百五十一圓	一千九百三十一圓	七千三百五十錢
	一萬五百圓	一萬六百圓	六千二百八十四圓	二千百七十一圓	一千九百三十一圓	七千六百錢
	一萬八百圓	一萬九百圓	六千四百八十四圓	二千百九十一圓	一千九百三十一圓	七千八百五十錢
	一萬一百圓	一萬二百圓	六千六百八十四圓	二千二百十一圓	一千九百三十一圓	八千百錢
	一萬四百圓	一萬五百圓	六千八百八十四圓	二千二百三十一圓	一千九百三十一圓	八千三百五十錢
	一萬七百圓	一萬八百圓	七千八十四圓	二千二百五十一圓	一千九百三十一圓	八千六百錢
	一萬十百圓	一萬一百圓	七千二百八十四圓	二千二百七十一圓	一千九百三十一圓	八千八百五十錢
	一萬三百圓	一萬四百圓	七千四百八十四圓	二千二百九十一圓	一千九百三十一圓	九千百錢
	一萬六百圓	一萬七百圓	七千六百八十四圓	二千三百十一圓	一千九百三十一圓	九千三百五十錢
	一萬九百圓	一萬十百圓	七千八十四圓	二千三百三十一圓	一千九百三十一圓	九千六百錢
	一萬二百圓	一萬三百圓	七千二百八十四圓	二千三百五十一圓	一千九百三十一圓	九千八百五十錢
	一萬五百圓	一萬六百圓	七千四百八十四圓	二千三百七十一圓	一千九百三十一圓	一萬百錢
	一萬八百圓	一萬九百圓	七千六百八十四圓	二千三百九十一圓	一千九百三十一圓	一萬三百五十錢
	一萬一百圓	一萬二百圓	七千八百八十四圓	二千四百十一圓	一千九百三十一圓	一萬六百錢
	一萬四百圓	一萬五百圓	八千八十四圓	二千四百三十一圓	一千九百三十一圓	一萬八百五十錢
	一萬七百圓	一萬八百圓	八千二百八十四圓	二千四百五十一圓	一千九百三十一圓	一萬一百錢
	一萬十百圓	一萬一百圓	八千四百八十四圓	二千四百七十一圓	一千九百三十一圓	一萬三百五十錢
	一萬三百圓	一萬四百圓	八千六百八十四圓	二千四百九十一圓	一千九百三十一圓	一萬六百錢
	一萬六百圓	一萬七百圓	八千八十四圓	二千五百十一圓	一千九百三十一圓	一萬八百五十錢
	一萬九百圓	一萬十百圓	八千二百八十四圓	二千五百三十一圓	一千九百三十一圓	一萬一百錢
	一萬二百圓	一萬三百圓	八千四百八十四圓	二千五百五十一圓	一千九百三十一圓	一萬三百五十錢
	一萬五百圓	一萬六百圓	八千六百八十四圓	二千五百七十一圓	一千九百三十一圓	一萬六百錢
	一萬八百圓	一萬九百圓	八千八十四圓	二千五百九十一圓	一千九百三十一圓	一萬八百五十錢
	一萬一百圓	一萬二百圓	八千二百八十四圓	二千六百十一圓	一千九百三十一圓	一萬一百錢
	一萬四百圓	一萬五百圓	八千四百八十四圓	二千六百三十一圓	一千九百三十一圓	一萬三百五十錢
	一萬七百圓	一萬八百圓	八千六百八十四圓	二千六百五十一圓	一千九百三十一圓	一萬六百錢
	一萬十百圓	一萬一百圓	八千八百八十四圓	二千六百七十一圓	一千九百三十一圓	一萬八百五十錢
	一萬三百圓	一萬四百圓	九千八十四圓	二千六百九十一圓	一千九百三十一圓	一萬一百錢
	一萬六百圓	一萬七百圓	九千二百八十四圓	二千七百十一圓	一千九百三十一圓	一萬三百五十錢
	一萬九百圓	一萬十百圓	九千四百八十四圓	二千七百三十一圓	一千九百三十一圓	一萬六百錢
	一萬二百圓	一萬三百圓	九千六百八十四圓	二千七百五十一圓	一千九百三十一圓	一萬八百五十錢
	一萬五百圓	一萬六百圓	九千八十四圓	二千七百七十一圓	一千九百三十一圓	一萬一百錢
	一萬八百圓	一萬九百圓	九千二百八十四圓	二千七百九十一圓	一千九百三十一圓	一萬三百五十錢
	一萬一百圓	一萬二百圓	九千四百八十四圓	二千八百十一圓	一千九百三十一圓	一萬六百錢
	一萬四百圓	一萬五百圓	九千六百八十四圓	二千八百三十一圓	一千九百三十一圓	一萬八百五十錢
	一萬七百圓	一萬八百圓	九千八十四圓	二千八百五十一圓	一千九百三十一圓	一萬一百錢
	一萬十百圓	一萬一百圓	九千二百八十四圓	二千八百七十一圓	一千九百三十一圓	一萬三百五十錢
	一萬三百圓	一萬四百圓	九千四百八十四圓	二千八百九十一圓	一千九百三十一圓	一萬六百錢
	一萬六百圓	一萬七百圓	九千六百八十四圓	二千九百十一圓	一千九百三十一圓	一萬八百五十錢
	一萬九百圓	一萬十百圓	九千八十四圓	二千九百三十一圓	一千九百三十一圓	一萬一百錢
	一萬二百圓	一萬三百圓	九千二百八十四圓	二千九百五十一圓	一千九百三十一圓	一萬三百五十錢
	一萬五百圓	一萬六百圓	九千四百八十四圓	二千九百七十一圓	一千九百三十一圓	一萬六百錢
	一萬八百圓	一萬九百圓	九千六百八十四圓	二千九百九十一圓	一千九百三十一圓	一萬八百五十錢
	一萬一百圓	一萬二百圓	九千八百八十四圓	三千十一圓	一千九百三十一圓	一萬一百錢
	一萬四百圓	一萬五百圓	一萬八十四圓	三千三十一圓	一千九百三十一圓	一萬三百五十錢
	一萬七百圓	一萬八百圓	一萬二百八十四圓	三千五十一圓	一千九百三十一圓	一萬六百錢
	一萬十百圓	一萬一百圓	一萬四百八十四圓	三千七十一圓	一千九百三十一圓	一萬八百五十錢
	一萬三百圓	一萬四百圓	一萬六百八十四圓	三千九十一圓	一千九百三十一圓	一萬一百錢
	一萬六百圓	一萬七百圓	一萬八百八十四圓	三千百十一圓	一千九百三十一圓	一萬三百五十錢
	一萬九百圓	一萬十百圓	一萬一百八十四圓	三千百三十一圓	一千九百三十一圓	一萬六百錢
	一萬二百圓	一萬三百圓	一萬三百八十四圓	三千百五十一圓	一千九百三十一圓	一萬八百五十錢
	一萬五百圓	一萬六百圓	一萬五百八十四圓	三千百七十一圓	一千九百三十一圓	一萬一百錢
	一萬八百圓	一萬九百圓	一萬七百八十四圓	三千百九十一圓	一千九百三十一圓	一萬三百五十錢
	一萬一百圓	一萬二百圓	一萬九百八十四圓	三千二百十一圓	一千九百三十一圓	一萬六百錢
	一萬四百圓	一萬五百圓	一萬一百八十四圓	三千二百三十一圓	一千九百三十一圓	一萬八百五十錢
	一萬七百圓	一萬八百圓	一萬三百八十四圓	三千二百五十一圓	一千九百三十一圓	一萬一百錢
	一萬十百圓	一萬一百圓	一萬五百八十四圓	三千二百七十一圓	一千九百三十一圓	一萬三百五十錢
	一萬三百圓	一萬四百圓	一萬七百八十四圓	三千二百九十一圓	一千九百三十一圓	一萬六百錢
	一萬六百圓	一萬七百圓	一萬九百八十四圓	三千三百十一圓	一千九百三十一圓	一萬八百五十錢
	一萬九百圓	一萬十百圓	一萬一百八十四圓	三千三百三十一圓	一千九百三十一圓	一萬一百錢
	一萬二百圓	一萬三百圓	一萬三百八十四圓	三千三百五十一圓	一千九百三十一圓	一萬三百五十錢
	一萬五百圓	一萬六百圓	一萬五百八十四圓	三千三百七十一圓	一千九百三十一圓	一萬六百錢
	一萬八百圓	一萬九百圓	一萬七百八十四圓	三千三百九十一圓	一千九百三十一圓	一萬八百五十錢
	一萬一百圓	一萬二百圓	一萬九百八十四圓	三千四百十一圓	一千九百三十一圓	一萬一百錢
	一萬四百圓	一萬五百圓	一萬一百八十四圓	三千四百三十一圓	一千九百三十一圓	一萬三百五十錢
	一萬七百圓	一萬八百圓	一萬三百八十四圓	三千四百五十一圓	一千九百三十一圓	一萬六百錢
	一萬十百圓	一萬一百圓	一萬五百八十四圓	三千四百七十一圓	一千九百三十一圓	一萬八百五十錢
	一萬三百圓	一萬四百圓	一萬七百八十四圓	三千四百九十一圓	一千九百三十一圓	一萬一百錢
	一萬六百圓	一萬七百圓	一萬九百八十四圓	三千五百十一圓	一千九百三十一圓	一萬三百五十錢
	一萬九百圓	一萬十百圓	一萬一百八十四圓	三千五百三十一圓	一千九百三十一圓	一萬六百錢
	一萬二百圓	一萬三百圓	一萬三百八十四圓	三千五百五十一圓	一千九百三十一圓	一萬八百五十錢
	一萬五百圓	一萬六百圓	一萬五百八十四圓	三千五百七十一圓	一千九百三十一圓	一萬一百錢
	一萬八百圓	一萬九百圓	一萬七百八十四圓	三千五百九十一圓	一千九百三十一圓	一萬三百五十錢
	一萬一百圓	一萬二百圓	一萬九百八十四圓	三千六百十一圓	一千九百三十一圓	一萬六百錢
	一萬四百圓	一萬五百圓	一萬一百八十四圓	三千六百三十一圓	一千九百三十一圓	一萬八百五十錢
	一萬七百圓	一萬八百圓	一萬三百八十四圓	三千六百五十一圓	一千九百三十一圓	一萬一百錢
	一萬十百圓	一萬一百圓	一萬五百八十四圓	三千六百七十一圓	一千九百三十一圓	一萬三百五十錢
	一萬三百圓	一萬四百圓	一萬七百八十四圓	三千六百九十一圓	一千九百三十一圓	一萬六百錢
	一萬六百圓	一萬七百圓	一萬九百八十四圓	三千七百十一圓	一千九百三十一圓	一萬八百五十錢
	一萬九百圓	一萬十百圓	一萬一百八十四圓	三千七百三十一圓	一千九百三十一圓	一萬一百錢
	一萬二百圓	一萬三百圓	一萬三百八十四圓	三千七百五十一圓	一千九百三十一圓	一萬三百五十錢
	一萬五百圓	一萬六百圓	一萬五百八十四圓	三千七百七十一圓	一千九百三十一圓	一萬六百錢
	一萬八百圓	一萬九百圓	一萬七百八十四圓	三千七百九十一圓	一千九百三十一圓	一萬八百五十錢
	一萬一百圓	一萬二百圓	一萬九百八十四圓	三千八百十一圓	一千九百三十一圓	一萬一百錢
	一萬四百圓	一萬五百圓	一萬一百八十四圓	三千八百三十一圓	一千九百三十一圓	一萬三百五十錢
	一萬七百圓	一萬八百圓	一萬三百八十四圓	三千八百五十一圓	一千九百三十一圓	一萬六百錢
	一萬十百圓	一萬一百圓	一萬五百八十四圓	三千八百七十一圓	一千九百三十一圓	一萬八百五十錢
	一萬三百圓	一萬四百圓	一萬七百八十四圓	三千八百九十一圓	一千九百三十一圓	一萬一百錢
	一萬六百圓	一萬七百圓	一萬九百八十四圓	三千九百十一圓	一千九百三十一圓	一萬三百五十錢
	一萬九百圓	一萬十百圓	一萬一百八十四圓	三千九百三十一圓	一千九百三十一圓	一萬六百錢
	一萬二百圓	一萬三百圓	一萬三百八十四圓	三千九百五十一圓	一千九百三十一圓	一萬八百五十錢
	一萬五百圓	一萬六百圓	一萬五百八十四圓	三千九百七十一圓	一千九百三十一圓	一萬一百錢
	一萬八百圓	一萬九百圓	一萬七百八十四圓	三千九百九十一圓	一千九百三十一圓	一萬三百五十錢
	一萬一百圓	一萬二百圓	一萬九百八十四圓	四千十一圓	一千九百三十一圓	一萬六百錢
	一萬四百圓	一萬五百圓	一萬一百八十四圓	四千三十一圓	一千九百三十一圓	一萬八百五十錢
	一萬七百圓	一萬八百圓	一萬三百八十四圓	四千五十一圓	一千九百三十一圓	一萬一百錢
	一萬十百圓	一萬一百圓	一萬五百八十四圓	四千七十一圓	一千九百三十一圓	一萬三百五十錢
	一萬三百圓	一萬四百圓	一萬七百八十四圓	四千九十一圓	一千九百三十一圓	一萬六百錢
	一萬六百圓	一萬七百圓	一萬九百八十四圓	四千百十一圓	一千九百三十一圓	一萬八百五十錢
	一萬九百圓	一萬十百圓	一萬一百八十四圓	四千百三十一圓	一千九百三十一圓	一萬一百錢
	一萬二百圓	一萬三百圓	一萬三百八十四圓	四千百五十一圓	一千九百三十一圓	一萬三百五十錢
	一萬五百圓	一萬六百圓	一萬五百八十四圓	四千百七十一圓	一千九百三十一圓	一萬六百錢
	一萬八百圓	一萬九百圓	一萬七百八十四圓	四千百九十一圓	一千九百三十一圓	一萬八百五十錢
	一萬一百圓	一萬二百圓	一萬九百八十四圓	四千二百十一圓	一千九百三十一圓	一萬一百錢
	一萬四百圓	一萬五百圓	一萬一百八十四圓	四千二百三十一圓	一千九百三十一圓	一萬三百五十錢
	一萬七百圓	一萬八百圓	一萬三百八十四圓	四千二百五十一圓	一千九百三十一圓	一萬六百錢
	一萬十百圓	一萬一百圓	一萬五百八十四圓	四千二百七十一圓	一千九百三十一圓	一萬八百五十錢
	一萬三百圓	一萬四百圓	一萬七百八十四圓	四千二百九十一圓	一千九百三十一圓	一萬一百錢
	一萬六百圓	一萬七百圓	一萬九百八十四圓	四千三百十一圓	一千九百三十一圓	一萬三百五十錢
	一萬九百圓	一萬十百圓	一萬一百八十四圓	四千三百三十一圓	一千九百三十一圓	一萬六百錢
	一萬二百圓	一萬三百圓	一萬三百八十四圓	四千三百五十一圓	一千九百三十一圓	一萬八百五十錢
	一萬五百圓	一萬六百圓	一萬五百八十四圓	四千三百七十一圓	一千九百三十一圓	一萬一百錢
	一萬八百圓	一萬九百圓	一萬七百八十四圓	四千三百九十一圓	一千九百三十一圓	一萬三百五十錢
	一萬一百圓	一萬二百圓	一萬九百八十四圓	四千四百十一圓	一千九百三十一圓	一萬六百錢
	一萬四百圓	一萬五百圓	一萬一百八十四圓	四千四百三十一圓	一千九百三十一圓	一萬八百五十錢
	一萬七百圓	一萬八百圓	一萬三百八十四圓	四千四百五十一圓	一千九百三十一圓	一萬一百錢
	一萬十百圓	一萬一百圓	一萬五百八十四圓	四千四百七十一圓	一千九百三十一圓	一萬三百五十錢
	一萬三百圓	一萬四百圓	一萬七百八十四圓	四千四百九十一圓	一千九百三十一圓	一萬六百錢
	一萬六百圓	一萬七百圓	一萬九百八十四圓	四千五百十一圓	一千九百三十一圓	一萬八百五十錢
	一萬九百圓	一萬十百圓	一萬一百八十四圓	四千五百三十一圓	一千九百三十一圓	一萬一百錢
	一萬二百圓	一萬三百圓	一萬三百八十四圓	四千五百五十一圓	一千九百三十一圓	一萬三百五十錢
	一萬五百圓	一萬六百圓	一萬五百八十四圓	四千五百七十一圓	一千九百三十一圓	一萬六百錢
	一萬八百圓	一萬九百圓	一萬七百八十四圓	四千五百九十一圓	一千九百三十一圓	一萬八百五十錢
	一萬一百圓	一萬二百圓	一萬九百八十四圓	四千六百十一圓	一千九百三十一圓	一萬一百錢
	一萬四百圓	一萬五百圓	一萬一百八十四圓	四千六百三十一圓	一千九百三十一圓	一萬三百五十錢
	一萬七百圓	一萬八百圓	一萬三百八十四圓	四千六百五十一圓	一千九百三十一圓	一萬六百錢
	一萬十百圓	一萬一百圓	一萬五百八十四圓	四千六百七十一圓	一千九百三十一圓	一萬八百五十錢
	一萬三百圓	一萬四百圓	一萬七百八十四圓	四千六百九十一圓	一千九百三十一圓	一萬一百錢
	一萬六百圓	一萬七百圓	一萬九百八十四圓	四千七百十一圓	一千九百三十一圓	一萬三百五十錢
	一萬九百圓	一萬十百圓	一萬一百八十四圓	四千七百三十一圓	一千九百三十一圓	一萬六百錢
	一萬二百圓	一萬三百圓	一萬三百八十四圓	四千七百五十一圓	一千九百三十一圓	一萬八百五十錢
	一萬五百圓	一萬六百圓	一萬五百八十四圓	四千七百七十一圓	一千九百三十一圓	一萬一百錢
	一萬八百圓	一萬九百圓	一萬七百八十四圓	四千七百九十一圓	一千九百三十一圓	一萬三百五十錢
	一萬一百圓	一萬二百圓	一萬九百八十四圓	四千八百十一圓	一千九百三十一圓	一萬六百錢
	一萬四百圓	一萬五百圓	一萬一百八十四圓	四千八百三十一圓	一千九百三十一圓	一萬八百五十錢
	一萬七百圓	一萬八百圓	一萬三百八十四圓	四千八百五十一圓	一千九百三十一圓	一萬一百錢
	一萬十百圓	一萬一百圓	一萬五百八十四圓	四千八百七十一圓	一千九百三十一圓	一萬三百五十錢
	一萬三百圓	一萬四百圓	一萬七百八十四圓	四千八百九十一圓	一千九百三十一圓	一萬六百錢
	一萬六百圓	一萬七百圓	一萬九百八十四圓	四千九百十一圓	一千九百三十一圓	一萬八百五十錢
	一萬九百圓	一萬十百圓	一萬一百八十四圓	四千九百三十一圓	一千九百三十一圓	一萬一百錢
	一萬二百圓	一萬三百圓	一萬三百八十四圓	四千九百五十一圓	一千九百三十一圓	一萬三百五十錢
	一萬五百圓	一萬六百圓	一萬五百八十四圓	四千九百七十一圓	一千九百三十一圓	一萬六百錢
	一萬八百圓	一萬九百圓	一萬七百八十四圓	四千九百九十一圓	一千九百三十一圓	一萬八百五十錢
	一萬一百圓	一萬二百圓	一萬九百八十四圓	五千十一圓	一千九百三十一圓	一萬一百錢
	一萬四百圓	一萬五百圓	一萬一百八十四圓	五千三十一圓	一千九百三十一圓	一萬三百五十錢
	一萬七百圓	一萬八百圓	一萬三百八十四圓	五千五十一圓	一千九百三十一圓	一萬六百錢
	一萬十百圓	一萬一百圓	一萬五百八十四圓	五千七十一圓	一千九百三十一圓	一萬八百五十錢
	一萬三百圓	一萬四百圓	一萬七百八十四圓	五千九十一圓	一千九百三十一圓	一萬一百錢
	一萬六百圓	一萬七百圓	一萬九百八十四圓	五千百十一圓	一千九百三十一圓	一萬三百五十錢
	一萬九百圓	一萬十百圓	一萬一百八十四圓	五千百三十一圓	一千九百三十一圓	一萬六百錢
	一萬二百圓	一萬三百圓	一萬三百八十四圓	五千百五十一圓	一千九百三十一圓	一萬八百五十錢
	一萬五百圓	一萬六百圓	一萬五百八十四圓	五千百七十一圓	一千九百三十一圓	一萬一百錢
	一萬八百圓	一萬九百圓	一萬七百八十四圓	五千百九十一圓	一千九百三十一圓	一萬三百五十錢
	一萬一百圓	一萬二百圓	一萬九百八十四圓	五千二百十一圓	一千九百三十一圓	一萬六百錢
	一萬四百圓	一萬五百圓	一萬一百八十四圓	五千二百三十一圓	一千九百三十一圓	一萬八百五十錢
	一萬七百圓	一萬八百圓	一萬三百八十四圓	五千二百五十一圓	一千九百三十一圓	一萬一百錢
	一萬十百圓	一萬一百圓	一萬五百八十四圓	五千二百七十一圓	一千九百三十一圓	一萬三百五十錢
	一萬三百圓	一萬四百圓	一萬七百八十四圓	五千二百九十一圓	一千九百三十一圓	一萬六百錢
	一萬六百圓	一萬七百圓

第八表　宿舍手當表

日額 甲	中將	少將	大佐	中少佐及相當官	大尉及相當官	中少尉及相當官	准士官
	一圓六十錢	一圓	八十三錢	七十錢	五十錢	四十五錢	四十錢
日額 乙	上長官		士官		兵卒長及相當官	准士官	
	七十錢		六十錢		四十五錢	四十錢	

一、准士官以上ニ上官ノ職務心得ヲ命シタルトキハ上官ノ額ヲ給ス

二、臺灣在勤ノ高等文官ニハ本表甲ノ官等ニ相當スル額ヲ給ス但シ九等ハ中少尉及相當官ノ額ニ依ル

○海軍所屬技師官等（明治四十二年一月勅令第四號）

一海軍所屬ノ技師ハ別ニ規定アル者ノ外二八ヲ限リ高等官二等ニ陞叙スルコトヲ得

○海軍所屬ノ判任文官及同待遇者ニ關スル件（明治四十三年六月勅令第二百八十八號）

一海軍所屬ノ編修書記、書記、錄事、望樓長、望樓手ハ判任トシ海軍警查ハ判任官ノ待遇トス

○判事檢事官等俸給令（明治三十二年四月勅令第百五十三號）（抄）

一判事檢事ノ各職ニ付其ノ俸給ヲ定ムルコト左ノ如シ（第三條第一項）

大審院
- 長　勅任一級俸
- 部長　勅任三級俸
- 判事　奏任三級俸乃至勅任四級俸

大審院檢事局
- 檢事總長　勅任二級俸
- 檢事　奏任三級俸乃至勅任三級俸

控訴院
- 長　東京大阪　勅任二級俸
- 其ノ他勅任三級俸
- 部長　奏任四級俸乃至奏任一級俸
- 判事　奏任七級俸乃至勅任五級俸

控訴院檢事局
- 檢事長　東京大阪　勅任二級俸
- 其ノ他勅任四級俸又ハ勅任三級俸乃至奏任一級俸
- 檢事　奏任七級俸乃至勅任五級俸

地方裁判所
- 長　東京大阪　奏任一級俸乃至勅任四級俸
- 其ノ他奏任四級俸乃至奏任一級俸
- 部長　京都橫濱神戶長崎函館新潟仙臺名古屋廣島熊本鹿兒島大阪　奏任三級俸乃至勅任五級俸
- 其ノ他奏任四級俸乃至奏任一級俸
- 判事　奏任七級俸乃至奏任三級俸
- 豫審判事　奏任十級俸乃至奏任四級俸
- 其ノ他奏任十級俸乃至奏任六級俸

地方裁判所檢事局
- 檢事正　東京大阪　奏任一級俸乃至勅任四級俸
- 其ノ他勅任四級俸又ハ勅任三級俸乃至奏任一級俸
- 檢事　京都橫濱神戶長崎函館新潟仙臺名古屋廣島熊本鹿兒島大阪　奏任三級俸乃至勅任五級俸
- 其ノ他奏任四級俸乃至奏任一級俸
- 檢事正　奏任十級俸乃至奏任三級俸
- 檢事　奏任六級俸
- 其ノ他奏任十級俸乃至奏任六級俸

區裁判所
- 判事　司法大臣ノ指定シタル區裁判所ノ監督判事奏任八級俸乃至奏任四級俸
- 其ノ他奏任十級俸乃至奏任六級俸

區裁判所檢事局
- 檢事　司法大臣ノ指定シタル區裁判所ノ上席檢事奏任八級俸乃至奏任四級俸
- 其ノ他奏任十級俸乃至奏任六級俸

東京及大阪控訴院ノ部長及檢事ハ各一人ヲ限リ勅任ト爲シ五級俸ヲ給スルコトヲ得

東京及大阪地方裁判所ノ部長及檢事ハ各一人ヲ限リ奏任二級俸ヲ給スルコトヲ得

東京及大阪地方裁判所ノ豫審判事ニハ各一人ヲ限リ奏任三級俸ヲ給スルコトヲ得

東京及大阪區裁判所ノ監督判事及上席檢事ニハ奏任二級俸以下ヲ給スルコトヲ得

司法大臣ノ指定シタル地方裁判所支部ノ豫審判事ニハ奏任五級俸ヲ給スルコトヲ得（第三條第六項）

勅任五級俸ヲ受クヘキ勅任地方裁判所長及檢事正又ハ區裁判所監督判事及上席檢事ニシテ其ノ職ノ最上級俸ヲ受ケ五年ヲ超エ功績アル者ハ各一級ヲ進ムルコトヲ得

一豫備判事及豫備檢事ニハ七百圓以内ノ年俸ヲ給ス

一司法官試補ハ奏任ノ待遇トス

司法官試補ニハ六百圓以内ノ年俸ヲ給スルコトヲ得

一判事檢事ノ裁判所内ニ於ケル席次ハ官等同シキ者ハ俸給ノ多寡ニ依リ俸給同シキ者ハ俸給下賜辭令ノ日附ニ依ル

判事檢事官等俸給令第三條第一項ニ依リ左ノ區裁判所ヲ指定ス（明治四十二年五月司法省令第九號）

東京區裁判所
熊谷區裁判所
長岡區裁判所
大阪區裁判所
岡崎區裁判所
尾道區裁判所
長崎區裁判所
小倉區裁判所
古川區裁判所
弘前區裁判所
豐原區裁判所
橫濱區裁判所
高崎區裁判所
高田（新潟地方管內）區裁判所
神戶區裁判所
高岡區裁判所
下關區裁判所
佐世保區裁判所
中津區裁判所
若松區裁判所
札幌區裁判所
眞岡（樺太地方管內）區裁判所
土浦區裁判所
濱松區裁判所
京都區裁判所
姬路區裁判所
廣島區裁判所
津山區裁判所
福岡（福岡地方管內）區裁判所
熊本區裁判所
一關區裁判所
旭川區裁判所
栃木區裁判所
松本區裁判所
宮津區裁判所
名古屋區裁判所
吳區裁判所
米子區裁判所
久留米區裁判所
仙臺區裁判所
橫手區裁判所
小樽區裁判所
靜岡地方裁判所濱松支部
新潟地方裁判所長岡支部
京都地方裁判所宮津支部
名古屋地方裁判所岡崎支部
廣島地方裁判所尾道支部
岡山地方裁判所津山支部
長崎地方裁判所佐世保支部
福岡地方裁判所小倉支部
仙臺地方裁判所古川支部
盛岡地方裁判所一關支部
青森地方裁判所弘前支部
長野地方裁判所松本支部
新潟地方裁判所高田支部
神戶地方裁判所姬路支部
富山地方裁判所高岡支部
山口地方裁判所下關支部
鳥取地方裁判所米子支部
福岡地方裁判所久留米支部
大分地方裁判所中津支部
福島地方裁判所若松支部
秋田地方裁判所橫手支部
札幌地方裁判所小樽支部

判事檢事官等俸給令第三條第六項ニ依リ左ノ地方裁判所支部ヲ指定ス（明治四十二年五月司法省令第十一號）

水戶地方裁判所土浦支部
浦和地方裁判所熊谷支部
宇都宮地方裁判所栃木支部
前橋地方裁判所高崎支部

高等官官等俸給令第二十九條ニ依リ左ノ監獄ヲ指定ス（明治四十三年四月司法省令第四號）

東京監獄
京都監獄
大阪監獄
三池監獄
葉鴨監獄
神戶監獄
樺戶監獄

○奏任及判任待遇監獄職員給與令（明治三十九年十月勅令第二百七十六號）（抄）

一監獄醫、教誨師、教師及藥劑師ノ俸給ハ別表ニ依ル但シ月俸三十圓未滿ノ者ニ限リ各所定ノ最低俸給額ヲ下ラサル範圍内ニ於テ適宜ノ金額ヲ定メ之ヲ給スルコトヲ得（第一條）

一奏任待遇ヲ受クル監獄醫又ハ教誨師ニシテ一級俸ヲ受ケ特ニ功勞アル者ハ監獄醫ニ在リテハ千八百圓、教誨師ニ在リテハ千二百圓迄增給スルコトヲ得

判任待遇ヲ受クル監獄醫、教誨師、教師又ハ藥劑師ニシテ一級俸ヲ受ケ五年ヲ踰エ事務練熟優等ナル者ハ監獄醫ニ在リテハ百圓、教誨師、教師ニ在リテハ七十五圓、藥劑師ニ在リテハ五十圓迄增給スルコトヲ得（第二條）

一初メテ監獄醫ヲ命セラルル者ノ俸給ハ其ノ三級俸以下、教誨師、教師又ハ藥劑師ヲ命セラルル者ノ俸給ハ各其ノ四級俸以下トス但シ醫務所長ヲ命セラルル者ニ在リテハ二級俸迄、教務所長ヲ命ラセルル者ニ在リテハ三級俸迄ヲ給スルコトヲ得

監獄醫、教誨師、教師又ハ藥劑師ノ職ニ在リタル者カ監獄醫、教誨師、教師又ハ藥劑師ヲ命セラルル場合ニハ第一條及第二條ニ定メタル範圍内ニ於テ前俸給額以内ノ俸給ヲ給スルコトヲ得（第三條）

一通譯ニハ第三條ヲ適用セス

一通譯ニハ一箇月二十圓以内ノ特別手當ヲ給スルコトヲ得

（別表）

奏任待遇年俸

一級	二級	三級	四級	五級	六級	七級	八級
監獄醫 千二百圓	千圓	九百圓	八百圓	七百圓	六百圓	五百五十圓	五百圓
教誨師 九百圓	八百圓	七百圓	六百圓	五百五十圓	五百圓	四百五十圓	四百圓

判任待遇月俸

一級	二級	三級	四級	五級	大級	七級	八級	九級	十級
監獄醫 七十五圓	六十圓	五十圓	四十五圓	四十圓	三十五圓	三十圓	二十五圓	二十二圓	二十圓
教誨師 五十圓	四十圓	三十五圓	三十圓	二十五圓	二十二圓	二十圓	十八圓	十六圓	十四圓
教誨師 四十圓	三十五圓	三十圓	二十五圓	二十二圓	二十圓	十八圓	十六圓	十四圓	十二圓

○帝國大學高等官官等俸給令（明治三十年六月勅令第二百十二號（抄））

一帝國大學各分科大學教授助教授ノ俸給ハ分チテ本俸及職務俸トス

一教授ニシテ分科大學長醫院長ニ補セラレタル者ニハ職務俸六百圓以内教授助教授ニシテ臨天文臺長ニ補セラレタル者ニハ職務俸六百圓以内教授助教授ニシテ臨海實驗所長植物園長演習林長農場長藥局長又ハ圖書館長ニ補セラレタル者ニハ職務俸四百圓以内ヲ給スルコトヲ得

一各講座ニ職務俸ヲ附ス

各講座ニ對スル職務俸ハ學科ノ種類職務ノ繁閑ニ從ヒ年額四百圓以上千二百圓以下トシ文部大臣之ヲ定ム

一教授ハ其ノ擔任スル所ノ講座ニ對スル職務俸ヲ受ク

助教授ニシテ講座ヲ擔任スル者ハ其ノ講座ニ對スル職務俸ノ半額ヲ受ク

一助教授ハ學科ノ種類職務ノ繁閑ニ從ヒ年額二百圓以上六百圓以下ノ職務俸ヲ受ク

一教授ニシテ二箇ノ講座ヲ擔任スル場合ニハ其ノ兼擔スル所ノ講座ニ對スル職務俸ノ半額ヲ加給ス

一教授ニシテ講座外ノ授業ヲ擔當スルトキハ一箇年六百圓以内ヲ俸給ヨリ給スルコトヲ得

一講師ヲ囑託シテ講座ヲ擔任セシメ若ハ講座外ノ授業ヲ擔任セシムルトキハ教官俸給ヨリ其ノ手當ヲ給ス但シ講座擔任ノ場合ニ於ケル手當ハ其ノ講座ニ對スル職務俸額ヲ超ユルコトヲ得ス

一教授助教授若ハ講師ヲシテ一講座ニ屬スル職務ヲ分擔セシムル場合ニ於テ教授助教授ニ分給スヘキ職務俸及講師ニ分給スヘキ手當ノ年額ハ合シテ其ノ講座ニ對スル職務俸ノ年額ヲ超ユルコトヲ得ス

一教授若ハ助教授ニシテ一時他ノ公務ニ從事シ若ハ特ニ學術上ノ必要ニ由リ文部大臣ノ指揮ヲ承ケ一時講座ヲ擔任セス又ハ職務ヲ離ルル者ハ二箇年以内ヲ限リ仍本俸ヲ給スルコトヲ得

○文部省直轄諸學校教官ノ俸給ニ關スル件（明治四十三年三月勅令第百五十四號）

一文部省直轄諸學校教官ノ俸給ハ其ノ授業ノ時間又ハ學科ノ難易輕重ニ依リ最低額以下ヲ給スルコトヲ得（第一條）

一前條ノ規定ハ東北帝國大學附屬醫學專門部、工學專門部、東北帝國大學農科大學附屬大學豫科、土木工學科、「林學科」、水產學科又ハ臨時教員養成所ノ教授ニ之ヲ準用ス

○醫術開業試驗附屬病院長俸給（明治二十九年四月勅令第百十八號）

一附屬病院長ノ年俸ハ二千五百圓以内トス

○牛疫血清製造所職員加俸（明治四十四年四月農商務省令第十七號）

一朝鮮臺灣滿洲及樺太在勤文官加俸令ニ依リ牛疫血清製造所職員ニ支給スル加俸額左ノ通定ム

高等官	本俸十分ノ四	判任官	本俸十分ノ六

○兼任海員審判所高等官官等（明治三十九年十二月勅令第三百二十二號）

一兼任海員審判所高等官ノ官等ハ各其ノ本官ノ官等ニ依ルモノトス

○朝鮮臺灣滿洲及樺太在勤文官加俸令（明治四十三年三月勅令第百三十七號（抄））

一朝鮮臺灣滿洲及樺太在勤ノ内地人タル文官、試補及見習ニハ本令ニ依リ加俸ヲ給ス

一朝鮮總督、臺灣總督、關東都督及樺太廳長官ノ加俸ハ本俸ノ十分ノ五トシ其ノ他ノ高等官及試補ノ加俸ハ本俸ノ十分ノ五以内、判任官ハ十分ノ八以内トシ其ノ額ハ本屬長官之ヲ定ム但シ試補、六級俸以下ノ判任官及見習ノ加俸ハ月額四十圓迄ヲ給スルコトヲ得

一加俸ノ支給ニ付テハ本俸ニ關スル規定ヲ準用ス

一本令ハ在外公館職員及陸海軍軍屬ニハ之ヲ適用セス

○朝鮮總督府及所屬官署職員ノ加俸ニ關スル件（明治四十三年十月朝鮮總督府令第十五號）

一朝鮮總督府及所屬官署職員ノ加俸ハ高等官ニ在リテハ本俸ノ十分ノ四、試補ニ在リテハ三十五圓、判任官ニ在リテハ五級俸以上ハ本俸ノ十分ノ六、六級俸以下ハ三十圓、見習ニ在リテハ十五圓トス但シ特ニ勅令ヲ用フル場合ハ此ノ限ニ在ラス

○朝鮮總督府警察官署職員官等等級（明治四十三年六月勅令第三百號）

一憲兵將校又ハ憲兵准士官下士ニシテ朝鮮總督府警察官署職員タル者ノ官等又ハ等級ハ武官ノ官等又ハ等級ニ依ル

○朝鮮總督府判事及朝鮮總督府檢事官等給與令（明治四十三年十月勅令第四十號（抄））

一朝鮮總督府判事及朝鮮總督府檢事ノ官等及本俸ハ左ノ區分ニ依ル

高等法院

長	勅任	一級俸又ハ二級俸
部長	勅任	三級俸又ハ四級俸
判事	奏任	一級俸乃至五級俸

高等法院檢事局

檢事長	勅任	一級俸乃至三級俸
檢事	奏任	一級俸乃至五級俸
覆審法院檢事長	勅任	二級俸又ハ三級俸
部長	奏任	一級俸乃至六級俸
判事	奏任	四級俸乃至九級俸

覆審法院檢事局

檢事	勅任	二級俸乃至四級俸
檢事	奏任	四級俸乃至十級俸

高等法院判事ノ内一人ハ勅任ト爲スコトヲ得其ノ本俸ハ三級俸又ハ四級俸トス

道長官ニハ年俸三千圓ヲ給スルコトヲ得

判任文官月俸表

一級	二級	三級	四級	五級	六級	七級	八級	九級	十級
五〇圓	四五圓	四〇圓	三五圓	三〇圓	二五圓	二〇圓	一五圓	一二圓	一〇圓

○朝鮮人タル文官ノ分限及給與ニ關スル件（明治四十三年九月勅令第四百三號）

一朝鮮人タル文官ニ關シテハ文官分限令及朝鮮臺灣滿洲及樺太在勤文官加俸令ヲ適用セス

一朝鮮人タル文官ノ俸給ハ別表ニ依ル

（別表）

高等文官年俸表

一級	二級	三級	四級	五級	六級	七級	八級	九級	十級	十一級	十二級
二千圓	千八百圓	千六百圓	千四百圓	千二百圓	千圓	八百圓	七百圓	六百圓	五百圓	四百圓	三百圓

高等法院檢事ノ內一人ハ勅任トス爲スコトヲ得其ノ本俸ハ三級俸又ハ四級俸トス

京城地方法院ノ院長及檢事正ハ勅任トス爲スコトヲ得其ノ本俸ハ三級俸又ハ四級俸トス

一高等法院長、高等法院檢事長、覆審法院長及覆審法院檢事長ハ朝鮮總督之ヲ補ス上奏シテ之ヲ補シ其ノ他ノ各職ハ朝鮮總督之ヲ補ス

一本令施行ノ際現ニ在職スル朝鮮總督府裁判所ノ判事又ハ檢事ノ官等俸給ニシテ本令ノ制限ヲ超ユルモノハ仍從前ノ規定ニ依ル

○奏任及判任待遇朝鮮總督府監獄職員給與令（明治四十二年十月勅令第二百五十號）（抄）

一奏任及判任待遇朝鮮總督府監獄職員ノ給與ニ付テハ奏任及判任待遇監獄職員給與令ヲ準用ス

一奏任及判任待遇朝鮮總督府監獄職員ニハ朝鮮臺灣滿洲及樺太在勤文官加俸令ヲ準用ス

一朝鮮人タル官吏待遇朝鮮總督府監獄職員ノ給與ニ關スル規程ハ朝鮮總督之ヲ定ム

○奏任及判任待遇朝鮮總督府監獄職員加俸額（明治四十二年十月統監府令第七號）

朝鮮總督府監獄職員中奏任待遇者ノ加俸額ハ本俸ノ十分ノ五判任待遇者ノ加俸額ハ本俸ノ十分ノ八トス但シ六級俸以下ノ判任待遇朝鮮總督府敎諭師朝鮮總督府敎諭及朝鮮總督府藥劑師ハ十八圓トス

○朝鮮總督府官立諸學校敎官ノ俸給ニ關スル件（明治四十三年三月勅令第百六號）

一明治四十三年勅令第百五十四號第一條ノ規定ハ朝鮮總督府官立諸學校ノ敎官ニ之ヲ準用ス

○臺灣總督府法院職員官等俸給（明治四十三年三月勅令第百六十七號）

一臺灣總督府法院判官檢察官ノ各職ニ付其ノ專任定員官等及俸給ヲ定ムルコト左ノ如シ

俸	四級俸	五十圓	覆審法院長	勅任	一級俸乃至三級俸				
	五級俸	十圓	覆審法院部長	奏任	一級俸乃至六級俸				
	一級俸	五十圓	覆審法院判官	奏任	三級俸乃至八級俸				
主	二級俸	四十五圓	覆審法院檢察官長	勅任奏任	二級俸乃至三級俸				
	二級俸	四十五圓	覆審法院檢察官	奏任	二級俸乃至八級俸				
共	三級俸	四十圓	地方法院長	奏任	一級俸乃至六級俸				
	四級俸	三十五圓	地方法院判官	奏任	五級俸以下（但シ內二人ヲ三級俸又ハ四級俸ト爲スコトヲ得）				
月	五級俸	三十圓	地方法院檢察官長	奏任	二級俸乃至七級俸				
	六級俸	二十五圓	地方法院檢察官	奏任	五級俸以下（但シ內一人ヲ三級俸又ハ四級俸ト爲スコトヲ得）				
俸	七級俸	二十圓	一判官檢察官ノ法院內ニ於ケル席次ハ官等ニ依リ官等相等シキ者ハ俸給ノ多寡ニ依リ俸給相等シキ者ハ俸給下賜辭令ノ日附ニ依ル						

○臺灣總督府監獄敎誨師俸給（明治三十八年十二月勅令第二百五十二號）

一臺灣總督府監獄敎誨師ノ月俸ハ別表ニ依ル

（別表）

敎誨師	一級	二級	三級	四級	五級	六級	七級	八級	九級
	五十圓	四十五圓	四十圓	三十五圓	三十圓	二十五圓	二十圓	十五圓	十二圓

○官幣大社臺灣神社神職俸給規則（明治三十四年四月臺灣總督府令第二十號）（抄）

一官幣大社臺灣神社神職ノ俸給ハ別表ニ依リ之ヲ支給ス

一名譽職タル官幣大社臺灣神社神職ニハ俸給定額內ヨリ報酬ヲ支給スルコトヲ得

（別表）

官幣大社臺灣神社神職俸給									
官	上級俸	千二百圓	宣	一級俸	七十圓	判	一等	二等	三等
下級俸	千圓		二級俸	六十五圓	任				
奏任	一等	二等	三等	四等	五等	六等	七等	八等	
月俸	六十圓以上	四十五圓以上四十圓未滿	三十五圓以上三十圓未滿	月俸	二十五圓以上二十圓未滿	月俸	二十圓以上十五圓未滿	月俸	十二圓以上十圓未滿
年俸	千四百圓以上	千二百圓以上千四百圓未滿	千二百圓以上千四百圓未滿	年俸	八百圓以上千二百圓未滿	年俸	八百圓以上千二百圓未滿	年俸	六百圓以上八百圓未滿

○臺灣小學校助敎、臺灣公學校訓導俸給規則（明治三十九年二月臺灣總督府令第十號）（抄）

一臺灣小學校助敎ノ月俸ハ十八圓以上四十五圓以下臺灣公學校訓導ノ月俸ハ十五圓以上四十圓以下トス

臺灣小學校助敎臺灣公學校訓導最上俸ヲ受ケ五箇年ヲ超エ職務熟練優等ナル者ニハ特ニ月額五圓以內ヲ加給スルコトヲ得

○關東州在勤官吏加俸（明治四十三年三月通信省令第十六號）

一朝鮮臺灣滿洲及樺太在勤文官加俸令ニ依リ關東州ニ在勤スル官吏ニ支給スル加俸額左ノ通相定ム

判任官	五級俸以上ノ者	月額本俸十分ノ六
	六級俸以下ノ者	月額三拾圓

○旅順工科學堂關東都督中學校又ハ關東都督府高等女學校ノ敎授助敎授敎諭ノ俸給ニ關スル件（明治四十三年五月勅令第二百二十七號）

一明治四十三年勅令第百五十四號第一條ノ規定ハ旅順工科學堂關東都督府中學校又ハ關東都督府高等女學校ノ敎授助敎授敎諭ニ之ヲ準用ス

○警察醫員ノ官等等級配當ニ關スル件（明治四十三年六月勅令第二百七十三號）

一奏任文官又ハ判任文官ト同一ノ待遇ヲ受クル警察醫員ノ官等等級ハ其ノ俸給額ニ應シ別表ニ依リ文武高等官等又ハ同等級內ニ於テハ文武官吏ノ次席トス但シ同官等內又ハ同等級內ニ於テハ文武官吏ノ次席トス

（別表）

奏任文官ト同一ノ待遇ヲ受クル警察醫員官等配當表

奏任									
五等	六等	七等	八等						
年俸	千四百圓以上	千二百圓以上千四百圓未滿	八百圓以上千二百圓未滿	年俸	六百圓以上八百圓未滿				
月俸	六十圓以上	四十五圓以上六十圓未滿	三十五圓以上四十五圓未滿	月俸	三十圓以上三十五圓未滿				

判任文官ト同一ノ待遇ヲ受クル警察醫員等級配當表

判任									
一等	二等	三等	四等						
月俸	六十圓以上	四十五圓以上六十圓未滿	三十五圓以上四十五圓未滿	月俸	三十圓以上三十五圓未滿				
年俸	千四百圓以上	千二百圓以上千四百圓未滿	八百圓以上千二百圓未滿	年俸	六百圓以上八百圓未滿				

屠畜檢查技手等級配當表

判任									
一等	二等	三等	四等						
月俸	六十圓以上	四十五圓以上六十圓未滿	三十五圓以上四十五圓未滿	月俸	三十五圓未滿				

屠畜檢查技師官等配當表

奏任									
五等	六等	七等	八等						
年俸	千四百圓以上	千二百圓以上千四百圓未滿	八百圓以上千二百圓未滿	年俸	六百圓以上八百圓未滿				
月俸	六十圓以上	四十五圓以上六十圓未滿	三十五圓以上四十五圓未滿	月俸	三十五圓未滿				

○屠畜取締ニ關スル職員官等等級配當（明治三十九年六月勅令第百七十一號）

一屠畜檢查技師屠畜檢查技手ノ官等等級ハ其ノ俸給額ニ應シ別表ニ依リ文武高等官等又ハ文武判任官等級ニ配當ス但シ同官等內又ハ同等級內ニ於テハ文武官吏ノ次席タルヘシ

（別表）

屠畜檢查技師官等配當表

奏任									
五等	六等	七等	八等						
年俸	千四百圓以上	千二百圓以上千四百圓未滿	八百圓以上千二百圓未滿	年俸	六百圓以上八百圓未滿				
月俸	六十圓以上	四十五圓以上六十圓未滿	三十五圓以上四十五圓未滿	月俸	三十五圓未滿				

○警部補俸給（明治四十三年三月勅令第十七號）

一警部補ノ月俸ハ十五圓乃至三十圓トス

○外國政府ニ聘用セラレタル官吏ニ關スル件（明治三十七年八月勅令第百九十五號）

一在職官吏ニシテ許可ヲ受ケ外國政府ニ聘用セラレタル者アルトキハ其ノ聘用中ニ限リ臨時其ノ官ヲ增置セラレタルモノトス其ノ現役軍人ナルトキハ定員外トス

一前項ノ官吏ニ對シ必要アルトキハ特ニ在職者ニ關スル規定ヲ適用スルコトヲ得（第二項）

一前二項ノ場合ニ於テ俸給ハ之ヲ停止シ其ノ他ノ給與ハ之ヲ支給セス（第三項）

一在職官吏ニシテ南滿洲鐵道株式會社東洋拓殖株式會社又ハ鴨綠江採木公司ノ職員ト爲リタル者ニ關シテハ明治三十七年勅令第百九十五號ヲ準用ス（明治三十九年八月勅令第二百九號）

○外國政府招聘ノ宮內官ニ關スル件（明治三十六年五月宮內省達甲第二號）

一宮內官ニシテ許可ヲ受ケ外國政府ノ招聘ニ應シタル者ハ之ヲ定員外トナスコトヲ得但シ招聘ニ應シタル日ヨリ解約歸朝ノ日ニ至ル迄ノ間俸給及旅費ヲ支給セス

○外國政府ニ聘用セラレタル判事檢事ニ關スル件（明治三十九年三月勅令第八十一號）

一在職判事檢事ニシテ許可ヲ受ケ外國政府ニ聘用セラレタル者ハ聘用中及其ノ聘用ノ終リタル後關員トナキ間之ヲ定員外トス

一前項ノ判事檢事ニ對シ必要アルトキハ特ニ在職者ニ關スル規定ヲ適用スルコトヲ得

一前二項ノ場合ニ於テ俸給ハ之ヲ停止シ旅費ハ之ヲ支給セス

○文官高等試驗委員手當（明治二十七年五月勅令第五十四號）

一文官高等試驗委員長及常任委員ニハ一箇年三百圓以內臨時委員ニハ二百圓以內ニ於テ事務ノ繁簡ニ從ヒ手當トシテ之ヲ給ス

一書記ニハ事務ノ繁簡ニ從ヒ七百圓以內ノ手當ヲ給ス

○鐵道會議職員手當（明治二十七年八月勅令第百五十三號）

一議長、議員及幹事ニハ一箇年五百圓以內、臨時議員ニハ事務ノ輕重ニ應シ其ノ都度相當ノ手當ヲ給スルコトヲ得

一書記ニハ一箇年二百圓以內ノ手當ヲ給スルコトヲ得

○外交官及領事官試驗委員手當（明治二十六年十月勅令第百二十六號）

一外交官及領事官試驗委員竝臨時試驗委員ニハ外務省官吏ヲ除クノ外年額百圓以內ノ手當金ヲ給スルコトヲ得

○外國在勤警部手當（明治二十五年二月勅令第十四號）

一外國在勤警部ニハ月給ノ外任地著翌日ヨリ任地出發前日マテ在勤月手當ヲ給ス其金額左ノ如シ

警部	一箇月七十五圓以內

○防疫職員手當（明治四十五年四月勅令第百二號）

一防疫員防疫監吏及防疫評議員ニハ內務大臣ノ定ムル所ニ依リ手當ヲ支給ス

○衞生試驗所現業員勤勉手當（明治四十三年四月勅令第二百十一號）

一衞生試驗所ニ於テ現業ニ從事スル判任官ニハ內務大臣ノ定ムル所ニ依リ勤勉手當ヲ給スルコトヲ得

○中央衞生會職員手當（明治二十八年五月勅令第五十七號）

一會長委員及幹事ニハ一箇年五百圓以內臨時委員ニハ事件ノ輕重ニ應シ其ノ都度相當ノ手當ヲ給スルコトヲ得

一書記ニハ一箇年百圓以內ノ手當ヲ給スルコトヲ得

○東京市區改正委員會職員手當及給料（明治二十九年七月勅令第二百七十九號）

一委員長委員及幹事ニハ一箇年五百圓以內臨時委員ニハ事件ノ輕重ニ應シ相當ノ手當ヲ給スルコトヲ得

一技術員及書記ニハ一箇月百圓以內ノ給料ヲ給スルコトヲ得

○古社寺保存會職員手當（明治三十年十一月勅令第四百六號）

一會長委員及幹事ニハ一箇年五百圓以內臨時委員ニハ事件ノ輕重ニ應シ相當ノ手當ヲ給スルコトヲ得

一書記ニハ事務ノ繁閑ニ應シ相當ノ手當ヲ給スルコトヲ得

○日本藥局方調查會職員手當（明治三十九年三月勅令第五十三號）

一會長委員及幹事ニハ一箇年五百圓以內臨時委員ニハ事件ノ輕重ニ應シ其ノ都度相當ノ手當ヲ給スルコトヲ得

一書記ニハ一箇年百圓以內ノ手當ヲ給スルコトヲ得

○港灣調查委員會職員手當（明治四十年六月勅令第二百四十三號）

一委員及幹事ニハ一年五百圓以內、臨時委員ニハ事件ノ輕重ニ應シ相當ノ手當ヲ給スルコトヲ得

一書記ニハ一年百圓以內ノ手當ヲ給スルコトヲ得

○名譽職ノ官國幣社神職報酬（明治四十一年二月內務省令第二號）

一名譽職ノ官國幣社神職ニハ報酬ヲ支給スルコトヲ得但宮司ニ付テハ內務大臣ノ認可ヲ受クヘシ

○海外駐箚財務官及書記官手當（明治四十三年五月勅令第二百三十八號）

一明治四十三年勅令第二百三十六號第一條ノ官吏ニハ俸給ノ外手當ヲ支給ス

手當ノ支給ニ關シテハ大藏大臣之ヲ定ム

○專賣局煙草製造所職員手當及年功加俸（明治三十七年五月勅令第百五十五號）

一東京、京都又ハ大阪煙草製造所ノ所長ノ專賣局主事又ハ技師ニハ俸給豫算內ヨリ年額五百圓以內ノ手當ヲ給スルコトヲ得

一煙草製造所長ノ專賣局主事又ハ技師ニシテ一級俸ヲ受ケ滿三年以上ニ至リ功績顯著ナル者ニ限リ五百圓以內ノ年功加俸ヲ給スルコトヲ得

○島嶼在勤專賣官署書記技手手當

一交通至難ノ島嶼ニ設置シタル專賣官署ニ在勤スル書記、技手ニハ月手當ヲ給スルコトヲ得其ノ場所及給與細則ハ大藏大臣之ヲ定ム（明治三十五年三月大藏省令第五號）

○臨時橫濱港設備委員會書記手當（明治三十九年六月勅令第百四十一號）

一書記ニハ事務ノ繁閑ニ應シ相當ノ手當ヲ給スルコトヲ得

○古社寺保存會職員手當（明治三十年十一月勅令第四百六號）

一會長委員及幹事ニハ一箇年五百圓以內臨時委員ニハ事件ノ輕重ニ應シ相當ノ手當ヲ給スルコトヲ得

一書記ニハ事務ノ繁閑ニ應シ相當ノ手當ヲ給スルコトヲ得

○日本藥局方調查會職員手當（明治三十九年三月勅令第五十三號）

一會長委員及幹事ニハ一箇年五百圓以內臨時委員ニハ事件ノ輕重ニ應シ其ノ都度相當ノ手當ヲ給スルコトヲ得

一書記ニハ一箇年百圓以內ノ手當ヲ給スルコトヲ得

○港灣調查委員會職員手當（明治四十年六月勅令第二百四十三號）

一委員及幹事ニハ一年五百圓以內、臨時委員ニハ事件ノ輕重ニ應シ相當ノ手當ヲ給スルコトヲ得

一書記ニハ一年百圓以內ノ手當ヲ給スルコトヲ得

○名譽職ノ官國幣社神職報酬（明治四十一年二月內務省令第二號）

一名譽職ノ官國幣社神職ニハ報酬ヲ支給スルコトヲ得但宮司ニ付テハ內務大臣ノ認可ヲ受クヘシ

○海外駐箚財務官及書記官手當（明治四十三年五月勅令第二百三十八號）

一明治四十三年勅令第二百三十六號第一條ノ官吏ニハ俸給ノ外手當ヲ支給ス

手當ノ支給ニ關シテハ大藏大臣之ヲ定ム

○專賣局煙草製造所職員手當及年功加俸（明治三十七年五月勅令第百五十五號）

一東京、京都又ハ大阪煙草製造所ノ所長ノ專賣局主事又ハ技師ニハ俸給豫算內ヨリ年額五百圓以內ノ手當ヲ給スルコトヲ得

一煙草製造所長ノ專賣局主事又ハ技師ニシテ一級俸ヲ受ケ滿三年以上ニ至リ功績顯著ナル者ニ限リ五百圓以內ノ年功加俸ヲ給スルコトヲ得

○島嶼在勤專賣官署書記技手手當

一交通至難ノ島嶼ニ設置シタル專賣官署ニ在勤スル書記、技手ニハ月手當ヲ給スルコトヲ得其ノ場所及給與細則ハ大藏大臣之ヲ定ム（明治三十五年三月大藏省令第五號）

○臨時橫濱港設備委員會書記手當（明治三十九年六月勅令第百四十一號）

一書記ニハ事務ノ繁閑ニ應シ相當ノ手當ヲ給スルコトヲ得

○關稅訴願審查委員會書記手當（明治三十二年六月勅令第二百四十九號）

一書記ニハ事務ノ繁閑ニ應シ相當ノ手當ヲ給スルコトヲ得

○臨時國債整理委員會書記手當（明治三十八年十一月勅令第二百三十九號）

一書記ニハ事務ノ繁閑ニ應シ相當ノ手當ヲ給スルコトヲ得

○臨時橫濱港設備委員會書記手當（明治三十九年六月勅令第百四十一號）

一書記ニハ事務ノ繁閑ニ應シ相當ノ手當ヲ給スルコトヲ得

○臨時神戸港設備委員會書記手當 明治四十年四月勅令第百三十二號
一書記ニハ事務ノ繁閑ニ應シ相當ノ手當ヲ給スルコトヲ得

○臨時脚氣病調査會職員手當 明治四十一年六月勅令第百三十九號
一委員及臨時委員ニハ年額四百圓以内ノ手當ヲ給スルコトヲ得

○臨時軍用氣球研究會職員手當 明治四十二年七月勅令第二百七號
一委員ニハ手當ヲ給スルコトヲ得

○陸海軍工事製造其他海軍港務現業員勤勉手當 明治四十年二月勅令第八號
一陸海軍ノ工事製造其ノ他海軍港務ノ現業ニ從事スル判任官ニハ主務大臣ノ定ムル所ニ依リ勤勉手當ヲ給スルコトヲ得

○法律取調委員會職員手當 明治四十年四月勅令第百三十三號
一會長及委員ニハ一箇年六百圓以内ノ手當ヲ給ス但シ起草委員及主査委員ニハ千二百圓以内ヲ給スルコトヲ得
一幹事ニハ一箇年五百圓以内、書記ニハ一箇年三百圓以内ノ手當ヲ給ス

○島嶼在勤判事檢事裁判所書記看守長手當
一交通至難ノ島嶼ニ設置シタル裁判所、檢事局、區裁判所出張所及監獄ニ在勤スル判事、檢事、裁判所書記、看守長ニハ月手當ヲ給スルコトヲ得其ノ場所及給與細則ハ司法大臣之ヲ定ム 明治三十三年三月勅令第七十七號
一月手當ハ別表ニ據リ左ノ島嶼ニ在勤スル者ニ之ヲ給ス 明治三十三年四月司法省令第十三號

（別表）

判事檢事	十圓	裁判所書記看守長	大圓

千島國 擇捉島 神津島 三宅島 八丈島
國後島 大島 新島 宮古島 久米島
伊豆國 青ヶ島 琉球國 八重山島
小笠原島 父島 母島

○文部省直轄醫學專門學校附屬醫院職員手當 明治四十三年六月勅令第二百七十號
一文部省直轄醫學專門學校教官ニシテ附屬醫院醫院長、醫長又ハ醫員ヲ命セラレタル者ニハ學校及圖書館病院費ヨリ手當ヲ給スルコトヲ得

○中央氣象臺附屬測候所長及技手手當 明治三十一年七月勅令第百四十九號
一中央氣象臺附屬測候所勤務ノ者ニハ別表定ムル所ニ依リ月手當ヲ給ス

（別表）

所長	三十圓以内	技手	二十圓以内

○高等教育會議職員手當 明治三十一年六月勅令第百五號
一議員ニハ一箇年五百圓以内臨時議員ニハ事項ニ應シ相當ノ手當ヲ給スルコトヲ得但シ第四條第一項第一乃至第十五ニ該當スル者ニハ之ヲ給セス（本號勅令ハ本會職員ノ部ニ附載ス）
一幹事ニハ一箇年二百圓以内書記ニハ一箇年百圓以内ノ手當ヲ給スルコトヲ得

○帝國學士院會員年金 明治三十九年六月勅令第百四十九號
一滿六十歳以上ノ會員ニハ特ニ年金ヲ給スルコトヲ得
一東京學士會院規程第五條ニ依リテ年金ヲ受クル者ハ本令施行ノ後仍同額ノ年金ヲ受ク
（備考） 第五條 東京學士會院會員滿六十歳以上ノ者十名以内ヲ限リ特ニ各年金三百圓ヲ賜フコトアルヘシ 東京學士會院會員

○學校職員恩給顧問醫手當 明治二十九年七月勅令第二百六十四號
一常務顧問醫ニハ一箇年五百圓以内其ノ他ノ顧問醫ニハ事件ノ輕重難易ヲ斟酌シ每件三圓以上十圓以下ノ手當ヲ給ス

○教員檢定委員會職員手當 明治三十三年三月勅令第百三十五號
一會長、常任委員、主事及臨時委員ニハ一箇年二百圓以内ノ手當ヲ給スルコトヲ得
一書記ニハ一箇年百圓以内ノ手當ヲ給スルコトヲ得

○測地學委員會職員手當 明治三十一年四月勅令第八十四號
一委員ニハ一箇年三百圓以内臨時委員ニハ事項ノ輕重ニ應シ相當ノ手當ヲ給スルコトヲ得
一書記ニハ一箇年百圓以内ノ手當ヲ給スルコトヲ得

○理學文書目錄委員會職員手當 明治三十三年十二月勅令第四百十三號
一會長幹事及委員ニハ一箇年二百圓以内臨時委員ニハ事ノ輕重ニ應シ相當ノ手當ヲ給スルコトヲ得
一書記ニハ一箇年五十圓以内ノ手當ヲ給スルコトヲ得

○震災豫防調査會職員手當 明治二十五年六月勅令第五十五號
一震災豫防調査會ノ職員ニハ一箇年三百圓以内ノ手當ヲ給スルコトヲ得
但特別ノ調査ヲ擔任シ勤勞著シキ者アルトキハ本條制限以外ノ手當ヲ給スルコトヲ得

○醫術開業試驗委員手當 明治二十九年四月勅令第百十八號
一醫術開業試驗委員長主事及委員ニハ事務ノ繁簡ニ從ヒ手當ヲ給ス

○藥劑師試驗委員手當 明治二十九年四月勅令第百十九號
一藥劑師試驗委員長主事及委員ニハ事務ノ繁簡ニ從ヒ手當ヲ給ス
一藥劑師試驗書記ニハ事務ノ繁簡ニ從ヒ手當ヲ給ス

○美術審査委員會職員手當 明治四十年六月勅令第二百二十號
一委員長、委員、主事及書記ニハ事務ノ繁簡ニ從ヒ手當ヲ給スルコトヲ得

○教科用圖書調査委員會職員手當 明治四十一年九月勅令第二百八號
一會長、副會長、委員、幹事及書記ニハ事務ノ繁簡ニ從ヒ相當ノ手當ヲ給スルコトヲ得

○製鐵所及林區署現業員勤勉手當 明治三十九年十一月勅令第三百五號
一製鐵所ノ現業及林區署ノ伐木、造材、運材又ハ製材ノ現業ニ從事スル判任官ニハ農商務大臣ノ定ムル所ニ依リ勤勉手當ヲ給スルコトヲ得

○清國駐在製鐵所官吏手當 明治三十六年三月勅令第十九號
一鐵鑛購入ノ爲清國ニ駐在ヲ命セラレタル製鐵所官吏ニハ駐在手當ヲ給シ農商務大臣ノ認許ヲ得テ妻ヲ駐在地ニ在留セシムルトキハ加給手當ヲ給ス
手當ノ額ハ別表ニ依ル

（別表）
甲號表

等級	一級	二級	三級	四級
年俸	四百二十圓	三百六十圓	三百圓	二百四十圓

（別表）

官名	駐在手當年額	加給手當年額
高等官	三千圓以内	五百圓以内
判任官	千圓以内	二百圓以内

○島嶼在勤林區署職員手當
一交通至難ノ島嶼ニ在勤スル林區署職員ニハ月手當ヲ給與スルコトヲ得
其ノ場所及給與細則ハ農商務大臣之ヲ定ム 明治四十一年十月勅令第二百六十一號
一月手當ハ別表ニ依リ左ノ島嶼ニ在勤スル者ニ之ヲ給ス 明治四十一年十月農商務省令第十九號

（別表）

山林局（山林技手）	十二圓	森林主事	十圓

琉球國八重山島
一兼任ノ者ニハ月手當ヲ支給セス

○三等郵便局長手當
一三等郵便局長ハ俸給ヲ給セス一箇年五百圓以下ノ手當ヲ給ス其ノ細則ハ遞信大臣之ヲ定ム 明治三十一年十月勅令第三百十七號
一三等郵便局長手當金年額別表ノ通相定メ特ニ指定シタル三等郵便局長ハ甲號表其他ノ三等郵便局長ハ乙號表ニ依ル
勤勞顯著ナルモノハ別表ノ範圍ニ拘ラス漸次年額五百圓迄ヲ特ニ支給スルコトアルヘシ 明治三十六年三月遞信省令第十四號

（別表）
甲號表

等級	一級	二級	三級	四級
年俸	四百二十圓	三百六十圓	三百圓	二百四十圓

乙號表

等級	一級	二級	三級	四級	五級	六級
年額	百二十圓	八十四圓	六十圓	四十八圓	三十六圓	二十四圓

○船舶内設置ノ通信官署在勤職員手當 明治四十二年九月勅令第二百十五號

一船舶内ニ設置シタル通信官署ニ在勤スル職員ニハ別表定ムル所ニ依リ月手當ヲ給與スルコトヲ得

本邦外國間ヲ航行スル船舶内ニ設置シタル通信官署ニ在勤スル職員ニハ月手當ノ外百二十圓以内ノ一時手當ヲ給與スルコトヲ得

月手當及一時手當ノ給與細則ハ遞信大臣之ヲ定ム

（別表）

官職名	金額
局長	四十圓以内
通信書記	三十五圓以内
通信技手	三十圓以内
通信書記補	三十圓以内

一船舶内ニ設置シタル通信官署ニ在勤スル職員ニハ別ニ定ムル所ノ月手當ヲ給與ス

本邦外國間ヲ航行スル船舶内ノ通信官署ニ在勤スル職員ニハ當初乘組ノ際一回ヲ限リ前項月手當ノ外別ニ定ムル所ノ一時手當ヲ給與ス但下關釜山間航路ヲ航行スル船舶内ノ通信官署ニ在勤スル職員ニ對シテハ之ヲ給與セス 明治四十二年九月遞信省令第三十九號

○交通至難ノ場所ニ設置ノ通信官署在勤職員手當 明治四十二年九月勅令第二百十五號

一交通至難ノ場所ニ設置シタル通信官署ニ在勤スル職員ニハ別ニ定ムル所ノ月手當ヲ給與ス 明治四十二年九月遞信省令第三十九號

○在清國帝國領事館附遞信管理局職員手當 明治三十五年三月勅令第百二十六號

一在清國帝國領事館附遞信管理局職員ニハ在外國郵便局官吏手當給與規則ヲ準用ス但シ手當ノ額ハ高等官ハ同規則ニ於ケル局長ニ、判任官ハ同規則ニ於ケル通信書記通信技手ニ給スル手當ノ額ニ依ル

○在外國郵便局職員手當給與規則 明治三十四年三月勅令第二十二號同四月遞信省令第十九號（抄）

一在外國郵便局職員手當ハ在勤手當、加給手當、一時手當ノ三種トス（加給手當、一時手當ノ規定ハ之ヲ略ス）

一在勤手當ハ在外國郵便局ニ在勤スル者ニ之ヲ給ス

一他ノ官廳ヨリ兼任ノ者ニハ加給手當一時手當ヲ給セス在勤手當ニ限リ其ノ三分ノ一以内ヲ給スルコトヲ得

一本令手當ノ給與ニ關スル細則ハ遞信大臣之ヲ定ム

一在勤手當ハ第一號表ニ依リ之ヲ給ス

一交通至難ノ場所ニ在勤スル職員ニハ別表定ムル所ニ依リ月手當ヲ給與スルコトヲ得其ノ場所及給與細則ハ遞信大臣之ヲ定ム

（別表）

官職名	金額
局長	三十圓以内
通信書記	二十四圓以内
通信技手	二十圓以内
通信書記補	十二圓以内

一交通至難ノ場所ニ設置シタル通信官署ニ在勤スル職員ニハ別ニ定ムル所ノ月手當ヲ給與ス 明治四十二年九月遞信省令第三十九號

○在清國帝國領事館附遞信管理局職員手當 明治三十五年三月勅令第百二十六號

一在清國帝國領事館附遞信管理局職員ニハ在外國郵便局官吏手當給與規則ヲ準用ス但シ手當ノ額ハ高等官ハ同規則ニ於ケル局長ニ、判任官ハ同規則ニ於ケル通信書記通信技手ニ給スル手當ノ額ニ依ル

○在外國郵便局職員手當給與規則 明治三十四年三月勅令第二十二號同四月遞信省令第十九號（抄）

一在外國郵便局職員手當ハ在勤手當、加給手當、一時手當ノ三種トス（加給手當、一時手當ノ規定ハ之ヲ略ス）

一在勤手當ハ在外國郵便局ニ在勤スル者ニ之ヲ給ス

一他ノ官廳ヨリ兼任ノ者ニハ加給手當一時手當ヲ給セス在勤手當ニ限リ其ノ三分ノ一以内ヲ給スルコトヲ得

一本令手當ノ給與ニ關スル細則ハ遞信大臣之ヲ定ム

一在勤手當ハ第一號表ニ依リ之ヲ給ス

第一號表

在勤手當給與年額表

任所	局長	判任官	通信書記通信技手	通信書記補
北京	一、四四〇圓	九六〇圓	六〇〇圓	三九〇圓
上海	一、四四〇	九六〇	六〇〇	三九〇
天津	一、四四〇	九六〇	六〇〇	三九〇
芝罘	一、二〇〇	八四〇	五四〇	三六〇
蘇州	一、〇八〇	七八〇	五四〇	三六〇
杭州	一、〇八〇	七八〇	五四〇	三六〇
沙市	一、〇八〇	七八〇	五七〇	三七五
厦門	一、二〇〇	八四〇	五七〇	三七五
漢口	一、二〇〇	八四〇	五七〇	三七五
福州	一、二〇〇	八四〇	五七〇	三七五
牛莊	一、二〇〇	八四〇	五七〇	三七五
南京	一、〇八〇	七八〇	五四〇	三六〇
汕頭	一、二〇〇	八四〇	五七〇	三七五
長沙	一、〇八〇	七八〇	五七〇	三七五
廣東	一、二〇〇	八四〇	五七〇	三七五

出張所ニ在勤スル者ニ給スル在勤手當ハ其ノ本局在勤者ニ給スル手當額ニ依リ出張所長ノ職ニ在ル者ニ限リ其ノ十分ノ三ヲ增給ス但特ニ指定シタル場合ニ於テハ此ノ限ニ在ラス

○郵便貯金局、遞信管理局、通信官署現業員勤勉手當 明治三十四年勅令第三十八號

一郵便貯金局、遞信管理局、通信官署ニ於テ現業ニ從事スル者ニハ遞信大臣ノ定ムル所ニ依リ勤勉手當ヲ給スルコトヲ得

○交通至難ノ場所ニ在勤スル航路標識管理所技手及看守手當 明治三十二年五月勅令第二百十八號

一交通至難ノ場所ニ在勤スル航路標識管理所技手及看守ニハ月額六圓以内ノ手當ヲ給ス其ノ場所及給與細則ハ遞信大臣之ヲ定ム

○在外國航路標識在勤官吏手當 明治三十九年一月勅令第一號

一在外國航路標識在勤官吏ニハ遞信大臣定ムル所ニ依リ年額百八十圓以内ノ手當ヲ給ス

○朝鮮總督府職員交際手當 明治四十三年九月勅令第三百八十五號

一朝鮮總督ニハ年額一萬五千圓、政務總監ニハ七千圓、外事局長ニハ二千圓以内ノ交際手當ヲ給ス

○朝鮮總督府及其所屬官署ノ職員ニシテ通譯ノ事ヲ兼掌スル者特別手當ニ關スル件 明治四十三年九月勅令第三百八十七號

一朝鮮總督府及其ノ所屬官署ノ判任文官ニシテ朝鮮語通譯ノ事ヲ兼掌スル者ニハ別表ニ依リ特別月手當ヲ支給スルコトヲ得

一前項ノ規定ハ朝鮮人ニシテ判任文官ト爲リ國語通譯ノ事ヲ兼掌スル者ニモ之ヲ適用ス

一手當ノ支給ニ關スル規程ハ朝鮮總督之ヲ定ム

（別表）

判任文官	一級 十圓	二級 八圓	三級 六圓	四級 四圓

一朝鮮總督府及所屬官署判任文官ニシテ朝鮮語又ハ國語通譯ノ事ヲ兼掌スル者ニハ明治四十三年勅令第三百八十七號別表ニ依リ特別月手當ヲ支給ス

一手當ノ支給方ハ各其ノ俸給支給ノ例ニ依ル

一本令ノ規定ハ本令施行前ニ於ケル朝鮮語又ハ國語通譯兼掌者ノ手當支給方ニ付テモ亦之ヲ適用ス 明治四十四年三月朝鮮總督府訓令第十八號

○中樞院副議長、顧問、贊議及副贊議手當 明治四十三年九月勅令第三百五十五號

一副議長及顧問ニハ年額二千五百圓以內、贊議ニハ千二百圓以內、副贊議ニハ八百圓以內ヲ朝鮮總督ノ定ムル所ニ依リ手當トシテ支給ス但シ官吏ニシテ副議長、顧問、贊議又ハ副贊議タル者ニハ手當ヲ支給セス

○交通至難ノ場所ニ在勤スル朝鮮總督府遞信官署職員手當 明治四十三年九月勅令第三百八十八號

一交通至難ノ場所ニ在勤スル朝鮮總督府遞信技手及航路標識看守ニハ月額金十圓以內ノ手當ヲ給與スルコトヲ得其ノ場所及給與細則ハ朝鮮總督之ヲ定ム

○交通至難ノ場所ニ設置スル燈臺ニ在勤スル朝鮮總督府遞信技手及航路標識看守月手當金給與細則 明治四十三年十月朝鮮總督府訓令第十七號（抄）

一交通至難ノ場所ニ設置スル燈臺ニ在勤スル朝鮮總督府遞信技手及航路標識看守ノ月手當金ハ別表ニ依リ之ヲ支給ス

（別表）

等級	在勤場所	月手當支給額	
		首員	補員
一等	七連島、鴨島	十圓	七圓
二等	大利島、木德島、格列飛島、冬外串	八圓	六圓
三等	姉妹島、西島、小青島、荒島、竹島、下鳥島、港門島、牛島、巨文島、絕影島、舜嶺、水源踏、鷺梁湾、龍島、魚龍島、所羅島、鵝木嶺	七圓	五圓
四等	水連島、末島、木浦口、睡下島、加德島、小茅島、竹邊灣、於青島	六圓	四圓
五等	飛旋島、小月尾島、八尾島、北松字、鰲灰白岩、島島、前望山、馬山浦、金設山、長德島、婦津、濟津、西湖津	五圓	三圓

○朝鮮總督府郵便所長手當 明治四十三年三月勅令第百六十六號

一朝鮮總督府郵便所長ニハ俸給ヲ給セス一年金六百圓以內ノ手當ヲ給ス其ノ支給ニ關スル規定ハ朝鮮總督之ヲ定ム

朝鮮總督府郵便所長手當金年額 明治四十五年四月朝鮮總督府令第八十九號

級別	一級	二級	三級	四級	五級	六級	七級	八級	九級	十級	十一級	十二級
年額	六百圓	四百八十圓	三百六十圓	三百圓	二百四十圓	百八十圓	百五十圓	百二十圓	九十六圓	七十二圓	六十圓	四十八圓

○道府郡參事手當 明治四十三年九月勅令第三百五十七號

一參事ニハ朝鮮總督ノ定ムル所ニ依リ手當ヲ給スルコトヲ得

一道參事ノ手當ハ年額百圓以內、府郡參事ノ手當ハ年額六十圓以內トス 明治四十四年二月朝鮮總督府訓令第十號

○臺灣總督府燈臺看守手當 明治四十二年十月勅令第三百十六號

交通至難ノ場所ニ在勤スル臺灣總督府燈臺看守ニハ月額十圓以內ノ手當ヲ給ス其ノ場所及給與細則ハ臺灣總督之ヲ定ム

○臺灣中央衞生會職員手當 明治三十年三月臺灣總督府令第八號

一醫師藥學家及臨時委員ニシテ有給ノ官職ヲ帶サル者ニハ出席數ニ應シ相當ノ手當ヲ給スルコトアルヘシ

○臨時臺灣舊慣調查會職員手當 明治三十四年十月勅令第百九十六號

一委員ニハ一箇年二千五百圓以內ノ手當ヲ給ス

一部長ニハ特ニ千五百圓以內ヲ增給スルコトアルヘシ

一補助委員ニハ一箇年千五百圓以內ノ手當ヲ給ス

一書記及通譯ニハ一箇年千圓以內ノ手當ヲ給ス

一臺灣總督府職員ニシテ委員補助委員書記又ハ通譯ヲ兼ヌル者ニハ手當ヲ給セス

○臺灣總督府廳參事手當 明治三十四年十一月勅令第二百十號

一臺灣總督府廳參事ニハ月手當三十圓以內ヲ給スルコトヲ得

○臺灣街庄社區長給與及區書記手當 明治四十二年九月勅令第二百十七號

一區書記ニハ手當ヲ給ス

區長ニハ事務費ヲ給スルコトヲ得

○關東都督府郵便所長手當 明治四十三年四月關東都督府令第十五號

等級	一級	二級	三級	四級	五級	六級	七級	八級
年額	六百圓	五百四十圓	四百八十圓	四百二十圓	三百六十圓	三百圓	二百四十圓	百八十圓

○船舶內ニ設置ノ無線電信局在勤關東都督府通信官署職員手當 明治四十五年四月勅令第七十五號

一船舶內ニ設置シタル無線電信局ニ在勤スル關東都督府通信官署職員ニハ別表定ムル所ニ依リ月手當ヲ給與スルコトヲ得其ノ給與細則ハ關東都督之ヲ定ム

（別表）

官職名	金額
通信書記	三十圓以內
通信技手	二十五圓以內
通信書記補	二十圓以內

○交通至難ノ場所ニ設置ノ無線電信局在勤關東都督府通信官署職員手當 明治四十五年四月勅令第七十六號

一交通至難ノ場所ニ設置シタル無線電信局ニ在勤スル關東都督府通信官署職員ニハ別表定ムル所ニ依リ月手當ヲ給與スルコトヲ得其ノ場所及給與細則ハ關東都督之ヲ定ム

（別表）

官職名	金額
通信書記	二十圓以內
通信技手	十五圓以內
通信書記補	十二圓以內

○關東都督府通信官署現業員勤勉手當 明治四十一年四月勅令第百六號

一關東都督府通信官署ニ於テ現業ニ從事スル者ニハ關東都督ノ定ムル所ニ依リ勤勉手當ヲ給スルコトヲ得

○宮中儀式上席次 明治二十四年十二月宮內省達甲第六號

一宮中儀式上ノ席次ハ別表ニ依リ其次第ヲ定ム

但職務上ニ關スルモノニアラス

一同等中ノ順次ハ任補ノ日ヲ以テ之ヲ定ム若シ其任補ノ日同シキ時ハ前官ノ席次ニ據ル

一同等中ニテ官職ヲ轉スルコトアルトモ初メテ其官ニ進ミタル日ヲ以テ席次ヲ定ム

一兼官アルモノハ本官ト兼官トヲ問ハス其高キニ據ル

一初任ニシテ同日同等ノ者全ク席次ヲ定ムヘキ事由ナキ時ハ其年齡ニ據ル

一廢官辭職ノ後三十日以內ニ更ニ前官ト同等ノ官ニ任補ノ輩ハ尙ホ前席ヲ保ツコトヲ得

一官職ヲ降リタル者ハ現官同等中ノ首座トス

但親任ヨリ一等ニ降リタルモノハ同等中特別席ノ次席トス

一特ニ席次ヲ定メラルヽ者ハ此條項ノ限リニアラス

官職等級俸給制

（別表）

	一等	二等	三等	四等	五等	六等	七等	八等	九等
大勲位	敕勲ノ前後ヲ以テ席次ス	敕勲ノ前後ヲ以テ席次ス	任官ノ前後ヲ以テ席次ス						
内閣総理大臣 陸軍大将 海軍大将 元帥	同上	同上	同上						
各省大臣 枢密院議長 朝鮮総督	同上	同上	同上						
陸軍大将 海軍大将 特命全権大使	同上	同上	同上						
特旨ニ依リ親任官ノ待遇ヲ賜ハリタル者	同上	同上	同上						
枢密院副議長	同上	同上	同上						
親任官	同上	同上	同上						
親任官待遇	同上	同上	同上						
旭日桐花章	敕勲ノ前後ヲ以テ席次ス	敕勲ノ前後ヲ以テ席次ス	敕勲ノ前後ヲ以テ席次ス						
従一位	敕位ノ前後ヲ以テ席次ス	敕位ノ前後ヲ以テ席次ス	敕位ノ前後ヲ以テ席次ス						
勲一等	敕勲ノ前後ヲ以テ席次ス	敕勲ノ前後ヲ以テ席次ス	敕勲ノ前後ヲ以テ席次ス						
旭日章	敕勲ノ前後ヲ以テ席次ス	敕勲ノ前後ヲ以テ席次ス	敕勲ノ前後ヲ以テ席次ス						
瑞宝章	同上	同上	同上						
公爵	敕位ノ前後ヲ以テ席次ス	敕位ノ前後ヲ以テ席次ス	敕位ノ前後ヲ以テ席次ス						
従一位	同上	同上	同上						
勲一等	敕勲ノ前後ヲ以テ席次ス	敕勲ノ前後ヲ以テ席次ス	敕勲ノ前後ヲ以テ席次ス						
旭日章	敕勲ノ前後ヲ以テ席次ス	敕勲ノ前後ヲ以テ席次ス	敕勲ノ前後ヲ以テ席次ス						
瑞宝章	同上	同上	同上						
正四位	同上	同上	同上						
従四位	同上	同上	同上						
正三位	同上	同上	同上						
従三位	同上	同上	同上						
勲三等	敕勲ノ前後ヲ以テ席次ス	敕勲ノ前後ヲ以テ席次ス	敕勲ノ前後ヲ以テ席次ス						
旭日章	敕勲ノ前後ヲ以テ席次ス	敕勲ノ前後ヲ以テ席次ス	敕勲ノ前後ヲ以テ席次ス						
瑞宝章	同上	同上	同上						
男爵	敕位ノ前後ヲ以テ席次ス	敕位ノ前後ヲ以テ席次ス	敕位ノ前後ヲ以テ席次ス						
正四位	同上	同上	同上						
従四位	同上	同上	同上						
正三位	同上	同上	同上						
従三位	同上	同上	同上						
勲三等	敕勲ノ前後ヲ以テ席次ス	敕勲ノ前後ヲ以テ席次ス	敕勲ノ前後ヲ以テ席次ス						
旭日章	敕勲ノ前後ヲ以テ席次ス	敕勲ノ前後ヲ以テ席次ス	敕勲ノ前後ヲ以テ席次ス						
瑞宝章	同上	同上	同上						
子爵	敕位ノ前後ヲ以テ席次ス	敕位ノ前後ヲ以テ席次ス	敕位ノ前後ヲ以テ席次ス						
正四位	同上	同上	同上						
従四位	同上	同上	同上						
正三位	同上	同上	同上						
従三位	同上	同上	同上						
勲三等	敕勲ノ前後ヲ以テ席次ス	敕勲ノ前後ヲ以テ席次ス	敕勲ノ前後ヲ以テ席次ス						
旭日章	敕勲ノ前後ヲ以テ席次ス	敕勲ノ前後ヲ以テ席次ス	敕勲ノ前後ヲ以テ席次ス						
瑞宝章	同上	同上	同上						
男爵	敕位ノ前後ヲ以テ席次ス	敕位ノ前後ヲ以テ席次ス	敕位ノ前後ヲ以テ席次ス						
正四位	同上	同上	同上						
従四位	同上	同上	同上						
正三位	同上	同上	同上						
従三位	同上	同上	同上						
勲三等	敕勲ノ前後ヲ以テ席次ス	敕勲ノ前後ヲ以テ席次ス	敕勲ノ前後ヲ以テ席次ス						
旭日章	敕勲ノ前後ヲ以テ席次ス	敕勲ノ前後ヲ以テ席次ス	敕勲ノ前後ヲ以テ席次ス						
瑞宝章	同上	同上	同上						
伯爵	敕位ノ前後ヲ以テ席次ス	敕位ノ前後ヲ以テ席次ス	敕位ノ前後ヲ以テ席次ス						
従二位	同上	同上	同上						
勲二等	敕勲ノ前後ヲ以テ席次ス	敕勲ノ前後ヲ以テ席次ス	敕勲ノ前後ヲ以テ席次ス						
旭日章	敕勲ノ前後ヲ以テ席次ス	敕勲ノ前後ヲ以テ席次ス	敕勲ノ前後ヲ以テ席次ス						
瑞宝章	同上	同上	同上

文官普通懲戒委員鐵道院職員救済組合審査會審査委員（兼任）　四等三級　牛塚虎太郎　麹町永田二、一四、官舍

文官普通試験委員神職高等試験委員（兼任）　五等四級　天岡直嘉　麹町永田二、一四、官舍

従六等七級　正七　下條康麿　日、西河原、二

屬

（月一〇〇）　従六、勲六　兒玉　完藏　（月一〇〇）　正七、勲六　山田　秀俊

一　従七、勲六　桂　正藏　二　従七、勲八　佐成源五郎

三　従七、勲七　小岸房次郎　（兼）　浮洲　福雄

四　正八、勲八　田中　吉英　四　勲八　清水繁五郎

五　従五　宇佐川邦八　大　田中　秋實

（月三一）　根岸好太郎　（月三一）　角倉　祐二

八　竹田宇佐吉

九

○記錄課

課長　内閣書記官　柳田國男　内櫻田門内

屬

一　正七、勲七　田内　憲晁　二　正七、勲七　渡邊克太郎

四　平尾　眞美　五　小枝指健藏

（月四三）　宮坂　辰吉　（月三一）　深澤　轉熾

（月三一）　西内又十郎　九　神原　乙熊

十　遠藤登喜夫　十一　窪田順三郎

内櫻田門内

○會計課

屬

（月一〇〇）　正七、勲六　信成　市村　二　正七、勲七　山本　喜忠

二　正七、勲七　忠孝　四　正八、勲八　三浦喜一郎

四　勲八　石居　武雄　四　工藤哲英

九　白石　潔　十　齋藤彌太郎

内閣總理大臣秘書官

従五、勲六　川村　純孋　麹町永田二、一四、官舍

文官普通試験委員神職高等試験委員（兼任）　五等四級　西園寺八郎　麹町永田二、一四、官舍　麻布三軒家、五五

六等七級　正七　下條康麿　日、西河原、二

屬

三　従七、勲八　浮洲　福雄

六　勲八　錦木　長富　勲八　吉村　清久

○統計局

内閣所屬職員官制　明治三十一年十月勅令第二百五十五號（抄）

一　統計局ニ於テハ左ノ事務ヲ掌ル

一、行政各部統計ノ統一ニ關スル事項

二、行政各部ニ專屬セサル報告ノ刊行ニ關スル事項

三、統計ニ關スル調査ノ交換ニ關スル事項

四、内外統計表ノ攷査ニ關スル事項

五、各官廳ノ統計主任者ノ招集及會議ニ關スル事項

局長　一等　正四、勲二、法學博士　花房直三郎　麹町永田二、一四、官舍

審査官　五等三級　従五、勲四　高橋　勝弘　牛、市谷砂土原、三五

統計局技手　五等三級　正六、勲五　相原　重政　麹町本河、六、二四

五等（兼）　統計事務官　吳　聰

技師　六等六級　陸軍教授（兼任）　横山　雅男

正七　一階堂保則　麻、宮村、九

屬

一　正七、勲七　三吉郎　二　従七、勲八　河合　利安

三　従七、勲八　後藤　市藏　四　正八、勲八　筒井源次郎

五　足立　公忠　大　中村　豐司

正力松太郎　七　中村長二郎

大　堀内　八郎　八　蜂須賀幾次郎

八　佐藤　其三　（月二八）　牧原　修雄

（月三一）　水船英太郎　十　松下又四郎

（月二七）　小泉　國吉

十一　濱田　宮吉

技手　九

○恩給局

内閣所屬職員官制　明治三十一年十月勅令第二百五十五號（抄）

一　恩給局ニ於テハ左ノ事務ヲ掌ル

一、恩給及扶助料ヲ受クヘキ資格及權利ノ審査竝裁決ニ關スル事項

二、恩給及扶助料ノ支給ニ關スル事項

局長　一等　一人　奏任　内櫻田門内

審査官　專任一人　判任

一局長ハ内閣總理大臣又ハ内閣書記官長ノ命ヲ承ケ其ノ主務ヲ掌理シ所屬職員ヲ監督ス

一審査官ハ恩給局ノ事務ヲ掌ル

一屬ハ上官ノ指揮ヲ承ケ庶務ニ從事ス

顧問醫設置　明治二十七年五月勅令第四十九號（抄）

一内閣恩給局ニ顧問醫ヲ置キ其ノ定員ヲ三名トシ内一名ヲ常務顧問醫トス

一顧問醫ハ恩給局長ノ諮詢ニ應シ恩給及扶助料ニ關スル醫術上ノ事項ヲ審査ス但恩給局長ニ於テ總顧問醫ノ意見ヲ聞クヲ必要ト認メサルモノハ常務顧問醫之ヲ審査ス

一審査上特種ノ專門家ヲ要スル場合ニ於テハ臨時顧問醫ヲ加フルコトヲ得

一顧問醫ハ恩給局長ニ於テ内閣總理大臣ノ認可ヲ經テ之ヲ囑托ス

局長　法制局長官　法學博士　岡野敬次郎

審査官　正六、勲五　下平　忠眞

五等二級　牛、矢來三、學士會館内三

五等（兼）　法制局參事官　阿部壽準

休職東京帝國大學醫科大學助教授　五號

常務顧問醫　橋本節齋

顧問醫　東京帝國大學醫科大學教授　醫學博士　正五、勲四　青山　胤通

正五、勲三　佐田　清次　麹元衛一、官舍

二等一級　勲八　高橋周一郎　五

三　正八、勲八　藤村　積　（月三七）

五　本間　信藏

八　小池龜次郎

堀部先之助

○印刷局

印刷局官制　明治三十一年十月勅令第二百五十六號（抄）

一　印刷局ハ内閣總理大臣ノ管理ニ屬シ左ノ事務ヲ掌ル

一、官報、法令全書及職員錄ノ編輯竝發賣ニ關スル事項

二、官報其ノ他ノ印刷ニ關スル事項

三、印紙、郵便切手、諸證券類及諸印刷物ノ製造ニ關スル事項

四、抄紙ニ關スル事項

一印刷局ニ左ノ職員ヲ置ク

局長　一人　勅任

技師　專任十八人（内一人ヲ勅任トスルヲ得）

屬　三十二人　判任

技手　三十四人

一局長ハ内閣總理大臣又ハ内閣書記官長ノ命ヲ承ケ局中一切ノ事務ヲ掌理シ所屬職員ヲ監督ス

一技師ハ局長ノ命ヲ承ケ工務ヲ監理ス

一屬ハ上官ノ指揮ヲ承ケ庶務ニ從事ス

一技手ハ上官ノ指揮ヲ承ケ工務ニ從事ス

局長　二等　正五、勲三　神野勝之助　麹町永手、二、三、官舍

技師　二等二級　勲三　佐田　清次　麹元衛一、官舍

二等一級　勲八　高橋周一郎　五

三等一級　正八、勲八　藤村　積　（月三七）

本間　信藏

小池龜次郎

堀部先之助

印刷部長　二等二級　正四、勲三　佐田　清次　麹元衛一、官舍

抄紙部長　二等一級　從五、勲五　佐伯勝太郎　北豐、玉子、四〇二、官舍

印刷部製版課長兼抄紙部長　二等三級　從五、勲五　内田萬次郎　麹大手、二、三、官舍

印刷部長　二等二級　印刷部製版課長　從五、勲五　小山初太郎　麹大手、二、三、官舍

印刷部彫刻課長　從五、勲五　大山　助一　麹元衛一、官舍

抄紙部第一抄紙課長兼第二抄紙課長　從五、勲五　國谷誠之助　北豐、玉子、四〇二、官舍

印刷部製肉課長　正六、勲五　矢野　道也　牛、市谷砂土原、二二

印刷部機械課長　陸軍歩兵少尉　從六、勲六　安延郁太郎　小、原、二四一

印刷部彫刻課長　勲六　勝山　重巽　牛、新小川、三、二八

活版部活版課長　正七　辻　時之助　麹大手、二、二、官舍

屬　（月二〇）　會計部長兼官報部長　正七、勲七　天谷　晴順　麹、大手、二、官舍

會計部主計課長兼官報部庶務課長　從七、勲六　服部辰之助　麹、大手、二、官舍

會計部主計課長兼官報部庶務課長　從七、勲八　萩原八十吉　赤、青山南、二、二六

庶務課長　從七、勲八　林　覺藏　麹、元衛、一、官舍

官報部編輯課長　從七、勲八　内川　義章　麹大手、二、官舍

官報部發賣課長　勲八　青木　與房　本鄉、弓、二、二

庶務課長　正八、勲八　森　魁　麹大手、二、官舍

庶務課長　正八、勲八　井長次郎　麹大手、二、二、官舍

印刷部製版課長兼整理課長　從五、勲五　内田萬次郎　麹大手、二、二、官舍

印刷部長　正四、勲三　佐田　清次　麹元衛一、官舍

抄紙部長　從五、勲五　佐伯勝太郎　北豐、玉子、四〇二、官舍

印刷部製版課長兼整理課長　從五、勲五　内田萬次郎　麹大手、二、二、官舍

三　會計部收入課長主任收入官兼中野鑑三郎
檢察總長從七、勳八三宅源太郎（勤務ノ為メ千駄谷大字原宿二〇八）
四　岡田綱太郎
四　内田　親友
四　今井勝太郎　正八福王　孝
六　正八内山正壽　富田　重藏
六　松元　十内　飯島爲太郎
六　河野　通治　三原正太郎
七　小島　直之　有馬　於莵
七　小坂宇太郎　淺野角太郎
七　筒井　正彦　野依秀治郎
八　諸野光太郎　村上　京輔

技手
（月二〇、勳八）正七、大田正太郎（月二〇、勳八）正七、廣田　力松
印刷部調査課長從七、勳八棟居　景範（通信官補、月三〇）
一　勳八小林　三朔　一　正七、勳七上領　純三（通信官補、月二〇）
一　從七、勳八小出　百朋
一　從七、勳八寺口　邦保　二　從七、勳八岡部　致信
一　正七、勳八鹽野谷景光
抄紙部整理課長從七、勳八長岡　景英（下、二長、四〇）
二　抄紙部整理課長勳八樋口重太郎（北鹽、識野川九七、官舍）
二　從七、勳八内田　正信　三　兒島　藤吉
二　入野民次郎　四　鶴岡直太郎
二　中澤　德道　五　西村　致忠
二　加納佐太郎　五　下田　實
二　大田　正男　大　堀江平次郎
二　濁井愼之助　大

○賞勳局

賞勳局官制
明治二十六年十月勅令第百十六號（抄）

一賞勳局ハ内閣ニ隷シ左ノ事務ヲ掌ル
一、勳位、勳章及年金ニ關スル事項
二、記章、褒章其ノ他賞件ニ關スル事項
三、外國ノ勳章、記章ノ受領及佩用ニ關スル事項
一賞勳局ニ左ノ職員ヲ置ク
總裁　一人　勅任
書記官　一人　奏任
屬　五人　判任
一總裁ハ局中一切ノ事務ヲ管理シ所部ノ官吏ヲ監督ス
一奏任官ノ進退ハ總裁之ヲ内閣總理大臣ニ具狀シ判任官以下ハ之ヲ專行ス
一書記官ハ總裁ノ命ヲ承ケ局中ノ事務ヲ掌理ス
一屬ハ上官ノ指揮ヲ承ケ庶務ニ從事ス

賞勳局職員臨時增置
明治三十九年三月勅令第三十二號
一臨時行賞事務ノ爲賞勳局ニ屬六人ヲ置ク

總裁　一等　從二、勳三、伯　正親町實正（爵、侍從長、宮中顧問官、五、二）

議定官
陸軍大將大勳位功二　貞愛親王（爵、現任、四）
海軍大將大勳位功二　威仁親王（爵、三年、五）
樞密院議長元帥陸軍大將大勳位功一、公　山縣有朋
元帥陸軍大將正二、大勳位功一、公　大山　巖
樞密顧問官正二、大勳位候　松方正義
元帥海軍大將正二、勳一、功一、伯　伊東祐亨
元帥陸軍大將從二、勳一、功一、伯　奧　保鞏
陸軍少將正二、勳一、伯　田中光顯（小關口壹、二九）
樞密顧問官海軍大將正二、勳一、功二、伯　樺山資紀
將正二、勳一、功二、伯　福岡孝弟
樞密顧問官正二、勳二、子　細川潤次郎（勳一、文學博士、男）
樞密顧問官從二、勳一、子　河瀨眞孝
樞密顧問官從二、勳一、子　杉　孫七郎

スルコトヲ得ス
一議定官ノ議ハ多數ニ依リ之ヲ決ス可否同數ナルトキハ議長ノ決スル所ニ依ル
一賞勳會議ノ事務ハ賞勳局總裁之ヲ管掌ス

樞密顧問官正二、勳一、子　蜂須賀茂韶
樞密顧問官從二、勳一、子　伊東巳代治
皇后宮大夫正二、勳一、侯　香川　敬三
宮中顧問官正二、勳一、侯　鍋島　直大

書記官
文官普通懲戒（五百圓加俸）
二等一級　委員正四、勳三　橫田　香苗
五等四級　從五、勳四　藤井　善言

屬
四　正八、勳八平林　吉利　大　守谷富之助
（月四三）　沼田　悟郎（月四三）　正八、藤田　景行
（月四三）　勢多　章之（月三七）　勳八深澤　長成
（月三七）　勳八德田　省三（月三一）　梅澤　直之
（月三一）　石原　市二　十　麻野　清一

○法制局

法制局官制
明治二十六年十月勅令第百十八號（抄）

一法制局ハ内閣ニ隷シ左ノ事務ヲ掌ル
一、内閣總理大臣ノ命ニ依リ法律命令案ヲ起草シ理由ヲ具ヘテ上申スルコト
二、法律命令ノ制定、廢止、改正ニ付意見アルトキハ案ヲ具ヘテ内閣ニ上申スルコト
三、各省大臣ヨリ閣議ニ提出スル所ノ法律命令案ヲ審査シ意見ヲ具ヘ又ハ修正ヲ加ヘテ内閣ニ上申スルコト
四、前諸項ニ掲クルモノノ外内閣總理大臣ヨリ諮詢アルトキハ意見ヲ具ヘテ上申スルコト

内櫻田門内

法制局官制
勅令第百十八號（抄）

一法制局ハ内閣ニ隷シ左ノ事務ヲ掌ル
一、内閣總理大臣ノ命ニ依リ法律命令案ヲ起草シ理由ヲ具ヘテ上申スルコト
二、法律命令ノ制定、廢止、改正ニ付意見アルトキハ案ヲ具ヘテ内閣ニ上申スルコト
三、各省大臣ヨリ閣議ニ提出スル所ノ法律命令案ヲ審査シ意見ヲ具ヘ又ハ修正ヲ加ヘテ内閣ニ上申スルコト
一法制局ニ左ノ職員ヲ置ク
長官　一人　勅任
參事官　八人　奏任（内一人ヲ勅任トスルコトヲ得）
書記官　一人　奏任（參事官ヲシテ之ヲ兼ネシム）
屬　八人　判任
一長官ハ局中一切ノ事務ヲ管理シ所部ノ官吏ヲ監督ス
一奏任官ノ進退ハ長官之ヲ内閣總理大臣ニ具狀シ判任官以下ハ之ヲ專行ス
一長官事故アルトキハ上席參事官其ノ職務ヲ代理ス
一參事官ハ長官ノ命ヲ承ケ審議立案ヲ掌ル
一書記官ハ長官ノ命ヲ承ケ局中ノ事務ヲ掌理ス
一屬ハ上官ノ指揮ヲ承ケ庶務ニ從事ス

長官　一等　勅任　一人
參事官　奏任（内一人ヲ勅任トスルコトヲ得）　事任八人
書記官　奏任（參事官ヲシテ之ヲ兼ネシム）　一人
屬　判任　事任五人

一長官ハ局中一切ノ事務ヲ管理シ所部ノ官吏ヲ監督ス
一奏任官ノ進退ハ長官之ヲ内閣總理大臣ニ具狀シ判任官以下ハ之ヲ專行ス
一長官事故アルトキハ上席參事官其ノ職務ヲ代理ス
一參事官ハ長官ノ命ヲ承ケ審議立案ヲ掌ル
一書記官ハ長官ノ命ヲ承ケ局中ノ事務ヲ掌理ス
一屬ハ上官ノ指揮ヲ承ケ庶務ニ從事ス

長官　一等　正六、勳六　馬場　鍈一（本郷、丸山鹽山、三）
參事官　專任二人　正六　宮内國太郎（小、八點、七四）
書記官　從六　松村眞一郎（麴、上二番、三八）
屬　專任五人　判任

一長官ハ局中一切ノ事務ヲ管理シ所部ノ官吏ヲ監督ス
一奏任官ノ進退ハ長官之ヲ内閣總理大臣ニ具狀シ判任官以下ハ之ヲ專行ス
一長官事故アルトキハ上席參事官其ノ職務ヲ代理ス
一參事官ハ長官ノ命ヲ承ケ審議立案ヲ掌ル
一書記官ハ長官ノ命ヲ承ケ局中ノ事務ヲ掌理ス
一屬ハ上官ノ指揮ヲ承ケ庶務ニ從事ス

參事官　專任八人　從六　阿部　壽準（麻、本村、二一六）
書記官　專任五人　從六　原　象一郎（豐多、代々幡、大字代々木字山谷、一六〇）
屬　判任

書記官（兼）
參事官　中西　清一

長官　一等
參事官
書記官
屬

文官普通懲戒委員長鐵道院職員救濟組合審查會審查
正六、勳五　末松偕一郎（本郷、駒込西片、一〇、ろ八號）

文官普通懲戒委員鐵道院職員救濟組合審查會審查
正五、勳四　中西　清一

文官普通懲戒委員長鐵道院職員救濟組合審查會議長
正四、勳二、法學博士　岡野敬次郎（本郷、湯島天神、一七〇）

文官普通懲戒委員鐵道院職員救濟組合審查會審查
從五、勳五　柳田國男（牛、市谷加賀、二、二六）

東京帝國大學教授法學博士　美濃部達吉

○臨時制度整理局

臨時制度整理局官制
明治四十四年十二月勅令第二百八十三號（抄）

一諸般ノ制度及財政ノ整理ニ關スル事項ヲ調査セシムル爲内閣ニ臨時制度整理局ヲ置ク
一臨時制度整理局ニ總裁、委員、補助委員及幹事ヲ置ク
一總裁ハ内閣總理大臣ヲ以テ之ニ充ツ
委員補助委員及幹事ハ内閣總理大臣ノ奏請ニ依リ内閣ニ於テ之ヲ命ス
一總裁ハ局務ヲ總理ス
委員ハ總裁ノ命ヲ承ケ調査ニ從事ス
補助委員ハ委員ノ事務ヲ助ク
幹事ハ總裁ノ指揮ヲ承ケ庶務ヲ整理ス
一臨時制度整理局ニ書記ヲ置キ判任官中ヨリ

文官普通懲戒委員鐵道院職員救濟組合審查會審查
正四、勳二、法學博士　山下猶之助

文官普通懲戒委員會幹事　鐵道院職員　從六　勳八山本　孝則（牛、市谷加賀、七）

長官　一等
參事官
書記官
屬

文官普通懲戒委員長鐵道院職員救濟組合審查會議長
正四、勳二、法學博士　塚本　清彦

總裁之ヲ命ス總裁及幹事ノ命ヲ承ケ庶務ニ從事ス

一局務ノ處理ニ關スル規則ハ總裁之ヲ定ム

總裁　内閣總理大臣侯爵西園寺公望

委員　内閣書記官長南　弘

法制局長官（學博）岡野敬次郎

法制局參事官中西清一

外務次官（男）石井菊次郎

内務次官床次竹二郎

大藏次官橋本圭三郎

大藏省主稅局長菅原通敬

大藏省主計局長市來乙彥

陸軍次官岡　市之助

長陸軍省經理局辻村楠造

陸軍主計監

海軍次官財部彪

海軍省經理局長福永吉之助

海軍總政本部長海軍中將松本和

司法次官（法學博士）平沼騏一郎

文部次官福原鎌二郎

農商務次官押川則吉

遞信次官小松謙次郎

補助委員

法制局參事官馬場鍈一

内閣書記官牛塚虎太郎

内閣書記官天岡直嘉

大藏書記官磯野定次郎

大藏書記官西野元

大藏書記官鈴木繁

大藏書記官今村次吉

大藏書記官吉川良矩

幹事

法制局參事官馬場鍈一

内閣書記官牛塚虎太郎

書記

（内閣屬）兒玉完藏

（内閣屬）柱正藏

（法制局屬）山田秀俊

（法制局屬）山下猶之助

○國勢調査準備委員會官制

（明治四十三年五月勅令第二百三十二號）（抄）

第一條　國勢調査準備委員會ハ内閣總理大臣ノ監督ニ屬シ第一回國勢調査ニ付内閣總理大臣ノ諮詢ニ應シ意見ヲ開申ス

第二條　國勢調査準備委員會ハ第一回國勢調査ノ準備ニ關スル事項ニ付内閣總理大臣ニ建議ス

第三條　國勢調査準備委員會ハ左ノ職員ヲ以テ之ヲ組織ス

一　内閣書記官長

二　法制局長官

三　内閣統計局長

四　各省次官

五　貴族院議員

六　衆議院議員

七　學識經驗アル者

前項委員ノ外必要アルトキハ臨時委員ヲ置クコトヲ得

第四條　會長、副會長、前條第一項第五號乃至第七號ノ委員及臨時委員ハ内閣總理大臣ノ奏請ニ依リ内閣ニ於テ之ヲ命ス

第五條　會長ハ會務ヲ總理ス

會長事故アルトキハ副會長其ノ職務ヲ代理ス

第六條　國勢調査準備委員會ニ幹事ヲ置キ内閣總理大臣ノ奏請ニ依リ内閣高等官ノ中ヨリ内閣ニ於テ之ヲ命ス

幹事ハ會長ノ指揮ヲ承ケ庶務ヲ整理ス

第七條　國勢調査準備委員會ニ書記ヲ置キ内閣判任官ノ中ヨリ内閣總理大臣之ヲ命ス

書記ハ會長及幹事ノ指揮ヲ承ケ庶務ニ從事ス

會長　從三、勳二　原　敬

副會長　正四、勳一、法學博士男　阪谷芳郎

委員

内閣書記官長　南　弘

法制局長官（法學博士）岡野敬次郎

内閣統計局長（法學博士）花房直三郎

一　内閣書記官長

二　法制局長官

三　内閣統計局長

四　各省次官

五　貴族院議員

六　衆議院議員

七　學識經驗アル者

前項委員ノ外必要アルトキハ臨時委員ヲ置クコトヲ得

一會長、副會長、前條第一項第五號乃至第七號ノ委員及臨時委員ハ内閣總理大臣ノ奏請ニ依リ内閣ニ於テ之ヲ命ス

一會長ハ會務ヲ總理ス

一會長事故アルトキハ副會長其ノ職務ヲ代理ス

一國勢調査準備委員會ニ幹事ヲ置キ内閣總理大臣ノ奏請ニ依リ内閣高等官ノ中ヨリ内閣ニ於テ之ヲ命ス

一幹事ハ會長ノ指揮ヲ承ケ庶務ヲ整理ス

一國勢調査準備委員會ニ書記ヲ置キ内閣判任官ノ中ヨリ内閣總理大臣之ヲ命ス

一書記ハ會長及幹事ノ指揮ヲ承ケ庶務ニ從事ス

一國勢調査準備委員會ハ内閣總理大臣ノ監督ニ屬シ第一回國勢調査ノ準備ニ關スル事項ニ付内閣總理大臣ノ諮詢ニ應シ意見ヲ開申ス

一國勢調査準備委員會ハ第一回國勢調査ノ準備ニ關スル事項ニ付内閣總理大臣ニ建議ス

一國勢調査準備委員會ハ左ノ職員ヲ以テ之ヲ組織ス

會長　一人

副會長　一人

委員　三十人以内

○國勢調査準備委員會官制

（明治四十三年五月勅令第二百三十二號）（抄）

第一條　國勢調査準備委員會ハ内閣總理大臣ノ監督ニ屬シ第一回國勢調査ノ準備ニ關スル事項ニ付内閣總理大臣ノ諮詢ニ應シ意見ヲ開申ス

第二條　國勢調査準備委員會ハ第一回國勢調査ノ準備ニ關スル事項ニ付内閣總理大臣ニ建議ス

第三條　國勢調査準備委員會ハ左ノ職員ヲ以テ之ヲ組織ス

會長　一人

副會長　一人

委員　三十人以内

外務次官（男）石井菊次郎

内務次官床次竹二郎

大藏次官橋本圭三郎

陸軍次官岡　市之助

海軍次官財部彪

司法次官（法學博士）平沼騏一郎

文部次官福原鎌二郎

農商務次官押川則吉

遞信次官小松謙次郎

正三、勳一、功三、男石黒忠悳　牛、鍛冶、一七

正四、勳三、法學博士金井延　下、谷中天王寺、三一

從四、勳三、法學博士松崎藏之助　豐多、澁谷、大字中澁谷、四三五

從四、勳三、農學博士、法學博士新渡戸稻造　小、小日向水、二七五

正四、勳三馬屋原彰　牛、市谷鷹匠、六

從三、勳四、伯柳澤保惠　芝、西、八一

從三、勳四、子入江爲守　豐多、大久保、大字西大久保、四六

正五、勳三、法學博士杉亨二　小、指ケ谷、七二

從四、勳四武富時敏　牛、市谷加賀、二一、二三

從五、法學博士高野岩三郎　本郷、駒込曙、一三、一四

正五、勳四改野耕三　芝、三田綱町、一三

從六、勳四岡松徑　淺、馬道、七二

從六、勳六世良太一　牛、市谷、船河原、一八

勳五濱口吉右衞門　日、小網、三二七

勳四粕谷義三　牛、東儀、一三

勳四板倉中　京、山城、二

勳四荒川五郎　廣島縣安佐郡祇園村、二七

七二

内藤守三　勳、愛知、保、二

幹事

内閣統計局審查官高橋勝弘

内閣統計局審查官相原重政

内閣統計局審查官吳文聰

書記

（内閣屬）浮洲福雄

（内閣屬）市村信成

（内閣屬）後藤市藏

○文官高等試驗委員官制

（明治二十七年五月勅令第五十四號）（抄）

第一條　文官高等試驗及奏任文官任用ノ銓衡ニ關スル事務竝文官普通試驗科目ニ關スル事務ヲ管掌ス

一文官高等試驗委員ハ委員長常任委員及臨時委員ヲ以テ組織シ各官廳高等官ノ中ヨリ内閣總理大臣ノ奏請ニ依リ之ヲ命ス

一文官高等試驗委員長ハ委員ヲ監督シ其ノ一切ノ事務ヲ統理ス

一文官高等試驗常任委員ハ三人ヲ以テ定員トス委員長ノ監督ヲ承ケ文官高等試驗及奏任文官任用ノ銓衡ニ關スル事務竝文官普通試驗科目ニ關スル事ヲ掌ル

一文官高等試驗臨時委員ハ文官高等試驗施行ノ際之ヲ命ス委員長ノ監督ヲ承ケ文官高等試驗ノ事ヲ掌ル

一文官高等試驗委員ノ事務ニ關シ常任書記及臨時書記ヲ置ク

一常任書記ハ内閣所屬又ハ法制局判任官臨時書記ハ各官廳ニ奉職スル吏員ノ中又ハ其ノ他ヨリ之ヲ命ス

一常任書記ハ上官ノ指揮ヲ承ケ庶務ニ從事ス

一常任書記ハ三人ヲ以テ定員トス臨時書記ハ文官高等試驗施行ノ際必要ニ應シ之ヲ命ス

法制局長官（法學博士）岡野敬次郎

委員長

常任委員

東京帝國大學法科大學教授（法學博士）穗積八束

法制局參事官中西清一

法制局參事官馬場鍈一

常任書記

（法制局屬）山下猶之助

法制局屬山本孝則

（内閣屬）浮洲福雄

○拓殖局　麹町區三年町御料地内

拓殖局官制（明治四十三年六月勅令第二百七十九號）（抄）

一拓殖局ハ内閣總理大臣ニ隷シ朝鮮、臺灣及樺太ニ關スル事項ヲ統理ス

前項ノ外拓殖局ニ於テハ外交ニ關スル事項ヲ除クノ外關東州ニ關スル事項ヲ統理ス

一拓殖局ニ左ノ職員ヲ置ク

總裁	一人
副總裁	一人
部長	二人
書記官	六人
秘書官	一人
屬	二十七人
通譯	

一總裁ハ親任トス内閣總理大臣ノ監督ヲ承ケ局中一切ノ事務ヲ總理ス

一總裁ハ所部ノ官吏ヲ指揮監督シ奏任官ノ進退ハ之ヲ内閣總理大臣ニ具狀シ判任官以下ノ進退ハ之ヲ行フ

一拓殖局ニ總裁官房ノ外左ノ二部ヲ置ク

第一部

第二部

一副總裁ハ勅任トス總裁ヲ補佐シ總裁事故アルトキ其ノ職務ヲ代理ス

一部長ハ勅任トス總裁ノ命ヲ承ケ部ノ事務ヲ掌理ス

一書記官ハ奏任トス總裁ノ命ヲ承ケ事務ヲ分掌ス

一祕書官ハ奏任トス總裁ノ命ヲ承ケ機密ニ關スル事務ヲ掌ル

一屬ハ判任トス上官ノ指揮ヲ承ケ庶務ニ從事ス

通譯ハ判任トス上官ノ指揮ヲ承ケ飜譯ニ從事ス

總裁

従四、勲四　元田肇（錦、都尾井一八）

○總裁官房

祕書官（孔等四級）　従六　岩崎幸治郎（錦、本河一五一四）

○祕書課

課長心得（兼）　書記官立花俊吉

屬　岡崎精一郎　四

八　蓮花寺則光

○文書課

書記官（四等二級）　菱沼文二　五

課長　福原蔦次郎　六

屬　正六、勲五　中川健藏

二　從七、勲八　嶺田米太郎　三

八　岡崎精一郎　四

蓮花寺則光

○第一部　神職高等試驗委員長（正五、勲三）　宮尾舜治　牛、朱雀八

部長（二等）　從七　池田秀雄（本郷、森川、二一〇七）

書記官　廣瀬溫（兼）

○第一課

書記官（六等六級）　神職高等試驗委員（正七）　波多野保二（赤、青山南、四、二二）

課長

屬　三　山口豐正　七　木村兵治

○第二課

書記官（七等九級）　從七　園田寬（麻、霞六）

課長

屬　四　從七、勲六　田中正身（兼）　福原蔦次郎

七　隈井節男

書記官（七等九級）　從七　池田秀雄（本郷、森川、二一〇七）

書記官　廣瀬溫（兼）

○第一課

課長（兼）

○第一部

屬　四　勲八　山崎有信　九　石塚與八

○第二課

書記官（五等四級）　從六　立花俊吉（牛、市谷仲ノ一五七）

課長

屬　三　正八、唯根　伊與七　坂下敏郎

○鐵道院　麹町區永樂町

鐵道院官制（明治四十一年十二月勅令第二百九十六號）（抄）

一鐵道院ハ内閣總理大臣ニ隷シ帝國鐵道ノ建設、改良、保存、運輸及附帶ノ業務竝私設鐵道、輕便鐵道及軌道ニ關スル事務ヲ掌ル

一鐵道院ニ左ノ職員ヲ置ク

總裁	一人
副總裁	一人
技監	一人
理事	一人
參事	二人
祕書	六人
副參事	一人
參事補	一人
技師	二十七人
通譯	
書記	
技手	

一總裁ハ親任トス内閣總理大臣ノ監督ヲ承ケ一切ノ院務ヲ總理ス

一總裁ハ所部ノ官吏ヲ指揮監督シ奏任官ノ進退ハ内閣總理大臣ニ具狀シ判任官以下ノ進退ハ之ヲ行フ

一鐵道院ノ分課ハ總裁ノ稟申ニ依リ内閣總理大臣之ヲ定ム

前項ノ外鐵道院ニ總裁官房及左ノ二部一所ヲ置ク

監理部

建設部

鐵道試驗所

一鐵道院ノ事務ヲ分掌セシムル爲地方ニ五箇所ノ管理局ヲ置ク其ノ名稱、位置及管理區域ハ總裁ノ稟申ニ依リ内閣總理大臣之ヲ定ム

一總裁ハ前二條ニ揭クルモノノ外鐵道院ノ事務ヲ取扱フ爲必要ナリト認ムルトキハ地方事務所ヲ設クルコトヲ得

一總裁ハ必要ニ應シ鐵道院ニ顧問ヲ置クコトヲ得

顧問ハ鐵道院ノ事務ニ關シ總裁ノ諮詢ニ應シテ意見ヲ開陳ス

一副總裁ハ勅任トス總裁ヲ補佐シ總裁事故アルトキ其ノ職務ヲ代理ス

一技監ハ勅任トス技術ニ關スル事務ヲ掌理ス

一總裁ハ副總裁又ハ技監ヲシテ部又ハ局ノ事務ヲ掌理セシムルコトヲ得（第十二條）

一理事ハ勅任トス上官ノ命ヲ承ケ部局ノ事務ヲ掌理ス

一參事、副參事、參事補ハ奏任トス官房又ハ部局ニ分屬シ上官ノ指揮ヲ承ケ各部局所ノ事務ヲ掌ル

一祕書ハ奏任トス總裁ノ命ヲ承ケ機密ニ關スル事務ヲ掌ル

一技師ハ上官ノ指揮ヲ承ケ技術ニ從事ス

通譯ハ奏任トス上官ノ指揮ヲ承ケ文書飜譯及通譯ヲ掌ル

一書記ハ判任トス上官ノ指揮ヲ承ケ庶務ニ從事ス

一技手ハ上官ノ指揮ヲ承ケ技術ニ從事ス

一部長、鐵道試驗所長及鐵道管理局長ハ第十一條ノ場合ヲ除クノ外理事又ハ技師ヲ以テ之ニ充ツ

鐵道院職員定員（明治四十二年十二月勅令第三百三十七號）

鐵道院職員ノ定員ハ左ノ通トス

總裁	一人	
副總裁	一人	
技監	一人	
理事	八人	專任
參事	五十九人	專任
祕書	一人	專任
副參事	六十五人	專任
參事補	四十六十一人	專任
技師	三百二人	專任
通譯	四千九百五十一人	專任
書記	二千三百五十五人	專任
技手	前項技師ノ内十四人ハ之ヲ勅任トス爲スコトヲ得	

○鐵道管理局名稱位置管轄區域（明治四十一年十二月内閣告示第五號）

名稱	位置	管理區域
東部鐵道管理局	上野	上野青森間及支線 日暮里岩沼間及支線 福島青森間及支線 大宮高崎間 上野高崎間 熊谷隅田川北千住間 小山鹿沼間 小山友部間 下館亂橋間 宇都宮日光間 那山山都間 兩國橋銚子間及支線 千葉六原間 大網成東間 藤我谷ノ崎間 青森函館間航路

北海道鉄道管理局	札幌	北海道全線
九州鉄道管理局	門司	九州全線
西部鉄道管理局	神戸	新宮米原間及支線 大阪武豊間 大船横須賀間 萬世橋名古屋間及支線 鹽尻塩井間 新津新潟間
中部鉄道管理局	新橋	米原下關間及支線 京都舞鶴間及支線 福知山和田山間 姫路香住間 米子境間 岡山宇野間 浜田市長間 厚狭大嶺間 名古屋熱田町間 尾山島羽間 稻荷草津間 大津膳ノ宮間及支線 王寺和歌山市間及支線 京都木津間 奈良湊町間 天王寺大阪間 高松琴平間 徳島船戸間 舞鶴宮津間、舞鶴小濱間、宮津小濱間 ノ各航路 宇野高松間、宮島駅宮島口間、下關竈山間、下關門司間、下關小森江間ノ各航路及下關港内 品川赤羽間 品川大船間 神奈川横濱間 横濱稲ヶ谷間 池袋田端間 米原沿間及支線 金津三國間 濱松町長濱横濱間 東神奈川八王子間及其ノ延長線 直江津名立間

○鐵道院建設事務所名稱位置及所管區域

（明治四十一年十二月鐵道院告示第二號）

名稱	位置	所管區域
北海道建設事務所	旭川	恩根内稚内間 野付牛網走間 野付牛下富良野間 野付牛下湧別間 鉛路複線間 志文萬字間
富山建設事務所	富山	富山直江津間
若松建設事務所	若松	喜多方新津間 新津村上間 郡山本宮間
大分建設事務所	大分	柳ヶ浦佐伯間 大分犬飼間
鹿兒島建設事務所	鹿兒島	鹿兒島八代間 宮崎人吉間 鹿兒島川内間
新庄建設事務所	新庄	新庄小牛田間 新庄酒田間
長縄線建設事務所	東京	成東東金間 大原勝浦間 蘇我北條間 船橋佐倉間
德島建設事務所	德島	川田池田間
米子建設事務所	米子	倉吉鹽谷間 今市新坂間 今市谷田萩間
敦賀建設事務所	敦賀	敦賀新舞鶴間
多度津建設事務所	多度津	多度津川之江間

○鐵道院市街線建築事務所所管區域及位置

（明治四十一年十二月鐵道院告示第七號）

所管區域	位置
新錢座永樂町間 神茶水永樂町間	東京

總裁（參）

敬　内務大臣原

副總裁（一等）

文官普通試驗委員長文官普通懲戒委員長　平井晴二郎　正四、勳二、工學博士　芝、汐留二、一、官舍

技監（一等）

文官普通試驗委員文官普通懲戒委員鐵道院職員中央教習所長兼教頭　野村龍太郎　赤、新坂、三五　正四、勳二、工學博士

顧問

東京帝國大學醫科大學教授醫學博士　青山胤通
東京帝國大學醫科大學教授醫學博士　佐藤三吉
傳染病研究所長醫學博士　北里柴三郎

祕書

（二等（參））

内務大臣祕書官高橋光威　従五、勳六
吉村信二　芝、汐留二、一、官舍

○總裁官房

○祕書課

參事

（三等一級）

課長

文官普通試驗委員
文官普通懲戒委員
鐵道院職員中央教習所教師従六　青木周三　芝、汐留二、一、官舍

合審査會委員鐵道院職員救濟組
院職員中央教習所生徒監兼幹事　遠藤剛太郎　芝、汐留二、一、官舍　陸軍歩兵中尉正五、勳四

兼務

内務大臣官房監査課佐竹三吾

技師

（六等六級）

兼務

書記

麻生榮三　二
（本郷、御ヶ岡編生、三、ト一〇號）　三

官房文書課生野團六　三

文官普通試驗委員	有川武三	二
文官普通試驗委員	武田白繁	四
文官普通試驗委員	成瀬大	六
（明三八）（明三七）	戸塚貞純 木戸來助 岡村又逸	八
（明三八）（明三七）	植村家治	九

○文書課

參事

（四等二級）

課長

（五等五級）

官報報告主任正六、勳五　大道貞太　芝、汐留、二、一、官舍

（五等五級）

（六等六級）

従七、勳六　佐々木安五郎　本郷、駒込千駄木、五八
従六　中川正左　小、小日向水、二、二九
正七　中原東吉　豊多、代々幡、大字代々木、三五
従七　竹上與三郎　豊多、千駄ヶ谷、五四九
従六、勳六　生野團六　神、西小川、二、七
従七　星野省三郎　麹、北日ヶ窪、三九
従七　山崎鐵太郎　二　勳八

○監査課

監理部長理事山之内一次

參事

（四等三級）

課長（參）

正六　永井亨　小、猪ヶ谷、五九
従六　佐竹三吾　豊多、大久保、大字西大久保一四七
正七　齋藤眞澄　豊多、澁谷、大字中澁谷一四一
従七　清水德太郎　荏、大井新井、大字新井宿字出王二六八二
従七　繩本安太郎　麹、飯田坂、二二
従四、勳三　長尾半平　荏、品川、大字北品川宿字御殿山七一八
従四、勳三　久野知義　麹、北日ヶ窪、三九

副參事

（五等五級）

（五等二級）

（六等七級）

（六等四級）

（七等六級）

（七等大級）

副參事七等七級　従七　竹上與三郎　豊多、千駄ヶ谷、五四九
技師五等六級　従六、勳六　生野團六　神、西小川、二、七
技師二等二級　従四、勳三　長尾半平　荏、品川、大字北品川宿字御殿山七一八
技師二等三級　従四、勳三　久野知義　麹、北日ヶ窪、三九

參事

（四等三級）

（五等五級）

（六等七級）

（七等三級）

（七等大級）

參事七等七級　従七、勳六　湯淺禮太郎　二
正六　小平保藏　小、白山御殿、一〇　三
従五、勳六　平賀亨吉　三
山田定三郎　三
門倉秀輿　四
岡山森彦太郎　四
中山隆吉　五
有木虎雄　六
桑島相治　六
（明三三）　勳八　大村秀吉　八
川井患男　三
大內亥之吉　四
石黒鎌吉　四
栗山虎次　五
圖司嘉平　六
西原純一　六
竹延平次　七
北原幸彦　八
（明三三）　大塚末一　九
塚田實　九

書記

（五等（參））

古川高次　八
杉田百助　三
總裁官房勤務

理事

（二等（參））

内務省土木局長　水野錬太郎

參事

（五等四級）

鐵道院職員中央教習所教師従六　青木周三　芝、汐留二、一、官舍

土木局書記官池田宏

（五等五級）

従六　平野貞一郎　四、本村、三四
従七　笠間杲雄　牛、白銀、三五

副參事

（五等二級）

（六等四級）

（六等大級）

（七等九級）

鐵道院職員中央教習所教師従六、勳六　吉川孝一　芝、汐留二、一、官舍
鐵道院職員中央教習所教師正七、勳六　富永謙治　本郷、丸山新、二四
川井運一　赤、檜三　正七、勳六
中村官康　豊多、大久保、大字大久保百八一五四　従七
大橋重義　北豊、巣鴨、一九八六　従七、勳八
榮造　小、諏訪、三六　陸軍歩兵中尉従七、勳六

技師
二等（奏）
二等一級
陸軍歩兵中尉 石川代作 麻布区六本木二丁目二
三等（奏）
三等一級
内務技師 奥村長次郎 芝区金杉新浜町二
陸軍歩兵少尉 坂田九郎 麻布区六本木一
三等一級
従五、勲四 加藤勇 牛込区東五軒町三五
三等二級
正六 渡邊季四郎 芝区高輪南町四七
四等三級
正六 杉野敬次郎 淀橋区大字新井宿字山王二六二
五等（奏）
遞信技師 澁澤元治 従六、勲六 村田重義 横浜市南太田町一七五
五等六級
正七 大河戸宗治 麻布区本村町一四四
大等五級
正七 中村次郎 芝区白金猿町二五五
大等七級
正七 村橋素吉 本郷区本郷六三
大等七級
鐵道院職員中央教習所教師正七 服部泰藏 赤坂区青山南町一三四
大等七級
正七、勲六 小嶋壽 小石川区高田豊川町三九
大等八級
従七 佐藤始之助 豊多摩郡千駄ヶ谷村八四二
大等八級
従六 森安吾郎 麻布区大森字西新井六三
七等八級
従五 久保田敬一 小石川区金富町三五
七等九級
従七 川口愛太郎 豊多摩郡千駄ヶ谷村二九〇
七等九級
従七 菰田成亮 芝区愛宕町一二
七等九級
陸軍工兵少尉 従七 手塚善
七等十級
従七、勲六 志水直彦 芝区南佐久間町二丁目八
七等十級
従七 澤文三郎 赤坂区青山南町二丁目七一
七等十一級
従七 山田彦一 豊多摩郡千駄ヶ谷村大字穏田一六四
従七 朝倉希一（外國留學中）

書記
七等十級
正七、勲六 森安吾郎 麻布区大森字西新井六三
七等八級
従五 久保田敬一 小石川区金富町三五
七等九級
従七 川口愛太郎 豊多摩郡千駄ヶ谷村二九〇
七等九級
従七 菰田成亮 芝区愛宕町一二
七等九級
陸軍工兵少尉 従七 手塚善
七等十級
従七、勲六 志水直彦 芝区南佐久間町二丁目八
七等十級
従七 澤文三郎 赤坂区青山南町二丁目七一
七等十一級
従七 山田彦一 豊多摩郡千駄ヶ谷村大字穏田一六四
従七 朝倉希一（外國留學中）

技手
二等
勲八 小幡旭 勲七 三好鹿太郎 白石義省 藤田鑑一

○監理部
理事
二等
文官普通試験委員 文官普通懲戒委員 鐵道院職員救濟組合審査会委員 従四、勲二 山之内一次
文官普通試験委員 文官普通懲戒委員 鐵道院職員救濟組合審査会委員 従四、勲四 小林源藏
部長
勲八 岩切物部 勲七 小室親一 勲八 竹田謙助 勲八 大市末松政治
勲四 笠井幹夫 勲五 長穂貫助 勲六 關口倫三 勲七 小山喜一郎 勲八 外山繁作 勲九 藤田貢一
勲四 幸川茂助 勲五 上田大殺 勲六 大関三宅

参事
三等一級
鐵道院職員中央教師事務課長 原田眞義
建設部事務課長 原房文書課 中川正左
従五 角屋金作 島田勁介
勲七 池上伊作 松平茂
勲七 武田榮三郎 京田豊吉 石合竹次郎 中島安一郎
勲八 檢垣啓一 勲七 高木鍵太郎 上田秀吉 天谷教淳 武谷季八 原田芳三郎 池原英治 下村忠治 本澤注連松 白川勇喜 小寺庄三郎 中村權藏
勲七 馬場豐藏 勲三 世良萬二郎 勲七 岩永匡治 瑞穂増子 三村順輔 清水三藏 高村正一 寺田良助 西澤雅文 吉良堯 小島正治 太田正治
勲八 永山盛輿 吉田兵三郎 勲七 岡村一靖 勲八 濱中潔 勲七 毛塚哲夫 根本平次郎 勲八 大西榮二郎 勲八 中村熙 高木鐸吉
従五 男 永山盛輿 吉田兵三郎 勲七 岡村一靖 勲八 濱中潔 勲七 毛塚哲夫 根本平次郎 勲八 大西榮二郎 勲八 中村熙 高木鐸吉

副参事
大等五級
事務課正七、勲六 佐久間謹吾
國際鐵道課従七 大江武男
技術課 渡部金城

参事補
大等二級
國際鐵道課長正七 青木治郎
國際鐵道課正七 竹歳萬治

技師
二等三級
技術課長正五、勲四 武笠清太郎
麻布区富士見二丁目一〇
事務課正五、勲五 西大助
豊多摩郡淀橋大字柏木二
三等一級
技術課従五 渡邊信四郎
兼務
臨時線路調査課 古川武太郎
兼務
技術課従六、勲六 樋渡重衛門
五等六級
技術課正七、勲六 尾崎錦太郎
大等七級
技術課正七、勲六 高井壽二郎
大等七級
兼務 本院電氣課兼技術課 林昭德

書記
布施恒文 佐藤雄能 平賀精一 小林貞吉 飯島定良 虎居德二 酒井欣三 金井清 西尾才助 清水金作 中野望月 新吾 五郎
勲八 神山彦六 勲八 中條勝義 勲八 内藤豐治 勲八 鶴見彪 勲八 加來義胤 勲八 八木鶴藏
従七、勲八 従七、勲八 勲八 勲八

副參事 兼務
總裁官房 吉川孝一 五等五級
鐵道院職員中央教習所教師 從七 加藤貞一 大等八級 芝、汐留二、一、官舍

技師 兼務
本院倉庫課 堀内貞造 正七 松繩信太 大等七級 豐多、千駄ヶ谷、八七〇

書記 兼務
布施金次郎 (月三三) 勳八 武信吉 二
芳賀宗太郎 二 小田部近太郎 (月三一) 青木宏 (陸軍歩兵少尉正八、勳六) 織田弘毅 七等七級
宮崎幸夫 二 佐藤辰二 (月三一) 坪井隼太 九
末延直馬 二 鹽澤岩藏 (月二六) 大木喜八郎 (月二六) 月田謙一 七等十一級
水谷新太郎 四 谷口滿雄 勳八 中野尹重 三
武造 五 勳八 北條厚 二 (陸軍工兵少尉正八) 大竹三七郎 六
杉田高久甚之助 五 飯島利安 四 植竹末男 (月二九) 池内信吉 五等四級
宮崎信之助 六 兒玉國雄 (月二六)
前川三郎 六 内海惣助 十
中谷義一郎 六 (陸軍砲兵少尉正八、陸軍大學校學生勳六) 藤平文藏
中川登代吉 七 (陸軍砲兵少尉正八、陸軍大學校學生勳六) 堀田三五郎
勳八 海野充樹 七 (月三七) 來原璞助 服部楨三 (月三四)
齋藤忠 (月三七) 郵井勇次郎 波邊政太郎 (月三二) 藤森銀造 佐藤汎愛
向井才助 八 (月三四)
佐藤敬三 (月三四)
上杉謹一 (月三二)
溝口貞三 九
芦田義邦 (月二六)

技手 勳八 谷守衛 (傷) 通信屬長崎德次郎 二

○運轉課
技師 三等一級 課長 文官普通懲戒委員正五、勳四 田中富士太 芝、汐留、二、一、官舍

○工務課
技師 二等二級 課長 遞信技師 吉井茂則 五等五級
副參事 五等三級 岡田竹五郎 正五、勳三 芝、汐留、二、一、官舍
參事補 八等五級 柴山猪虎馬 從六 赤、一ツ木、六三
技師 二等(兼) 丸山熊八 正八 牛、南山伏、七

書記 四 坂野竹之助 (月二七) 笠原桂
技手 二 加藤清一 五 千坂高義

○電氣課
技師 二等三級 課長 東部鐵道管理局電氣課長 三根正亮 正五、勳四 玉木辨太郎 從六 目黒、大字下目黒三

書記 大等七級 南大路他五郎
勳八 留守經太郎 二 鎌田祐治 二 從七、勳八 澁川敬吉 主任現金出納官吏 河邊吉之助
從七 伊田晴次 二 三浦熊雄 二 清水彦吉 三 內山夏久
大等八級 牧野夏太郎
勳八 長谷川益治郎 三 荒木亨吉 三 勳八 三田村鎌治郎
七等九級 勳八 片野千壽郎 四 清水武次郎 六 富井泰
丹羽武朝 六 宇治橋正則
松澤保二 七 谷城鶴雄
白尾俊員 七 服部德男
(月三七) 山崎謙吉
和田宇喜治 八 松橋夏平
山本轍之助 八 (陸軍三等主計正八、陸軍大學校學生勳六) 淺見陽一
猛 八 (主計正八) 田中雅勇
安藤寅吉 (月三一) 安藏吉次郎
八木秀一
吉田弘

○倉庫課
會計課長理事 森本邦治郎 (兼)
參事 井巴 (兼)
本院工作課 諸井巴

技師 四等三級 高洲清二 正六、勳五 赤、青山南、五、四五
從六、勳六 池田正彦 芝、白金今里、七七
鐵道院職員中央教習所教師 正七 江浪常吉 芝、三田四國、一八

兼務
總裁官房服部泰藏
總裁官房 成亮
總裁官房 水直彥
總裁官房志東二郎 從七 伊藤、永田、二、一七

書記 勳七 平岡政次郎 一
勳七 山崎秀松 四
小林正 七
山本重德 八
佐野與一郎
津久井留吉
福村直正
加藤正三

技手 勳八 今井芳麿 三
入見銕三 六
田中健吉 七
草川汝之助 (月三一)
城島嘉標
津田鐘雄
鳥居龍雄
眞鍋竹三郎

○船舶課
技師 四等三級 課長 遞信技師 今岡純一郎
東京帝國大學工科大學助教授 從七 椿正雄
松長規一郎 正六、勳五 本郷、向ヶ岡彌生、二
加茂宣次 本郷、駒込西片、二一

書記 勳七 山崎秀松 四
小林正 七
山本重德 八
佐野與一郎
津久井留吉
福村直正
加藤正三

技手 勳八 今井芳麿 三
入見銕三 六
田中健吉 七
草川汝之助 (月三一)
城島嘉標
津田鐘雄
鳥居龍雄
眞鍋竹三郎

書記 勳七 川島梁二 三
畑茂義 四
服部均 四
夏村治郎
川名榮治 (月三七)

技手 一 正七、勳八 服部均 四
鷹野義夫
林昭德 正七
三根正亮 正五、勳四 玉木辨太郎 從六 目黒、大字下目黒三
井上銳雄 正七 從七 長谷川敬三 小指ヶ谷、九 麻布、東、三
米澤政治郎 從七 荏、入新井、大字新井宿 字山王二八二五
書記 勳七 川島梁二 三
畑茂義 四
服部均 四
夏村治郎
川名榮治 (月三七)

○會計課
理事 二等 森本邦治郎 鐵道院職員救濟組合審查會委員正五、勳五 芝、汐留、二、一、官舍

大等六級　正七　米原竹次郎
大等七級　正七　氣駕高次　本郷、駒込西片、一〇　（月二八）
兼務　副參事　總裁官房笠間杲雄　十　（月二三）
大等十級　總裁官房吉川孝一　古島勉
八等十級　官房監査課瀧本安太郎　信田健三　七
兼務　總裁官房笠間杲雄　石郷岡清　八
八等十級　總裁官房吉川孝一　（月三三）　原末次郎
官房監査課瀧本安太郎　中世古清孝
正八　國分義一　石崎淳治
豐多、澁谷、大字上澁谷　二九八
正八　上倉三之助　高橋昇造
豐多、千駄ヶ谷、八二三
大等八級　技師　正七　堀内貞造　豐多、淀橋、大字柏木一四五
兼務　總裁官房山田彦一
本院工作課伊東二郎　書記
二　陸軍中尉從七、中尉從六、功五　山田元貳　二　正七、勳七　村上小源太
勳八　堀口彦五郎　二　高田喜之助
二　勳八　武井茂　二　井上虎雄
勳八　仙石榮太郎　三　藥王子弘
三　勳八　井下愼次　三　和田爲治　（月三四）
勳八　高田民藏　三　勳八　仁科源藏　（月三四）
四　勳五　片山愼吾　四　三橋修　（月三三）
中村大岩武九郎　六　勳七　田中民次　九　鈴木正司

○調査課
參事　三等一級　課長　五等五級　從五、勳四　名倉竹次郎　芝、高輪北、二一
從六、勳六　古澤謙吉　荏、大崎、大字上大崎字西ノ谷、二三六
從七　細野正文　（外國留學中）
從七　波多野彌藏　赤、新、三四一
技師　常盤病院院長鐵道院職員救濟組合審查會委員醫察醫長　栗本庸勝
常盤病院主幹內科醫員事務長陸軍三等軍醫正七、勳五　坂野長三郎　麻、東、二五
書記　（兼）法制局局員　山下猶之助　二
營原久太郎　五
伊藤忠夫　七
遠山正雄　八
高峯房吉　九
手塚武義　十　（月二三）
萩尾悟郎　岡田甲子之助　四
影近清殺　七
菊田安太郎　七
大府敬季　七
土屋誠　九
大谷貞三　十
深谷正次

○保健課
理事　二等　正五、勳五　矢野亮一　芝、汐留、二一、官舍
課長　正七、勳六　竹內兼元　赤、新坂、四七
參事補　六等二級
技師　常盤病院院長鐵道院職員救濟組合審查會委員醫察醫長　栗本庸勝
常盤病院主幹內科醫員事務長陸軍三等軍醫正七、勳五　坂野長三郎　麻、東、二五
書記　（兼）法制局局員　山下猶之助　二
營原久太郎　五
伊藤忠夫　七
遠山正雄　八
高峯房吉　九
手塚武義　十　（月二三）
萩尾悟郎　岡田甲子之助　四
影近清殺　七
菊田安太郎　七
大府敬季　七
土屋誠　九
大谷貞三　十
深谷正次

○臨時線路調查課
技師　課長（兼）　建設部技術課長石丸重美
監理部技術課渡邊信四郎
從五、勳四　辻太郎　本郷、弓、二二四
正六、勳四　舟塚芳次郎　牛、新小川、二二九
正六　佐橋重恭　芝、高輪北、四八

七等七級　從六、勳六　野崎泰一郎　牛、市谷總元、一四
大等六級　正七、勳六　上田武男　荏、入新井、大字新井宿字御伊勢原
大等六級　正七　磯海國吉　下谷、中三輪、二一
豐多、澁谷、大字中澁谷　九四一
從七　上原直吉

書記　勳七　市原忠藏　五
三　大　山崎要吉　六
大　勳八　飯田定次郎　七
（月三四）　藤崎鐵之助　（月二七）
技手　勳七　板倉銃丸　一
二　勳八　佐山政義　二
二　勳八　中島忠顯　二
二　勳七　橫尾彥太郎　三
三　從七、勳七　福田輝吉　四
四　志道安太郎　正　四
四　勳八　濱田豐三　四
四　專一　藤尾　六
三　勳八　菊池一郎　（月四三）
六　勳八　淺井玄太郎　忽　（月三八）
七　勳八　杉浦圧太郎　（月三三）
八　勳八　堀內久男　九
九　岩下和三郎　（月二八）

宮崎勝行　三
勳八　坪井芳吉　六
草刈通　七
石橋正造
矢野龍三郎　一
勳八　中村庸助　二
勳七　大谷外輔　二
勳七　眞野達雄　二
勳七　松本欽吾　三
清水仙八　四
欠郎　正　四
尚行　四
井原愼治　六
勳八　川島福太郎　六
勳八　阿部禮太郎　七
勳八　島田鎭太郎　八
黑澤純　九

○鐵道博物館掛
掛長（兼）　官房監査課技師長尾半平
理事　兼務　本院保健課長矢野亮一

參事（兼務）　建設部事務課長原田眞義
本院營業課三上眞吾
官房文書課佐々木安五郎　書記
二　官房文書課中川正左　（月二八）　技手
二　官房秘書課麻生榮三
四　官房會計課竹歲萬治
四　監理部國際鐵道課竹內季一
四　本院會計課平山精一
五　本院調查課波多野彌藏
五　陸軍步兵中尉從六、勳六、功五　長屋脩吉　豐多、千駄ヶ谷、大字穩田、一三〇
正七　於保庫一　赤、麻布、三
副參事　兼務　本院會計課平山精一
參事補　兼務　本院調查課波多野彌藏
技師（兼務）　本院電氣課長玉木辨太郎
鐵道試驗所長田中正平
監理部技術課渡邊信四郎
建設部技術課古川晴一
本院船舶課長松長規一郎
本院工作課高洲清二
本院工務課竹內季一
本院運轉課鹿取龍造
監理部技術課尾崎錦太郎

○鐵道試驗所
技師　二等三級　所長　五等四級　從六、勳四、理學博士　田中正平　京、月島東中通、二八
從六　塚本小四郎　麻、笄、一七五

○東部鐵道管理局　下谷區山下町
技師　二等一級　局長　正五、勳四　山口準之助　本所、石原、一官舍
參事　四等二級　庶務課長正六、勳五　登坂小三郎　下、上野坂、四三、官舍
福島運轉事務所長從六、勳六　谷崎美鄉
計理課長從六、勳六　白杉次郎太郎　北豐、日暮里、大字金杉一五三
建設部技術課長從六、勳六　久留義鄉　下、山下、五、官舍
營業課正七　金子六藏　下、山下、五、官舍
運轉課兼營業課正七　澤野辨之助　北豐、日暮里、九
青森運轉事務所長從六、勳六　兒井英松
仙臺運轉事務所長從六　田中六三郎
工務課正七、勳六　久留義鄉
營業課正七　金子六藏
運轉課兼營業課正七　澤野辨之助

大等大級　工作課兼計理課　柳川眞榮
大等大級　大宮工場正七　營業課正七　覓正太郎　下山下五官舍
大等六級　庶務課兼營業課正七　岡田意一　牛東五軒三五
大等七級　計理課正七　矢田部良造　小日向臺三四
副參事　五等三級
計理課從六、勳六　伊藤慶四郎　芝二本榎二三五
八等九級　庶務課正八　大原久吉　下谷中初音三一五
參事補　六等一級
運轉課兼營業課正七、勳六　竹島鋹太郎　淀大橋二三七
六等二級　上野驛長正七　村越嘉一郎　下山下五官舍
六等二級　營業課兼運轉課正七　小出範治郎　本所驛傳二七官舍
六等二級　營業課正七、勳六　上野午之助　北豐嶋園、大字池袋八八五
六等二級　秋葉原驛長正七　原田熊吉　下神保町從二四七官舍
六等二級　計理課正七　松岡常磐　四谷二四
七等三級　營業課兼運轉課從七　佐藤龍治　下山下五官舍
七等三級　營業課兼運轉課從七　本間光行　水戸在勤
七等三級　隅田川驛長從七、勳七　吉田十一　北豐、高千穂、隅田川驛構內官舍

八等五級　庶務　總裁官房兼營業課　大橋重義
七等十一級　營業課正八　大久保一男　豐多、千駄ヶ谷、八五六
技師
二等一級　工作課長兼大宮工場長陸軍步兵　作間綱太郎
二等一級　少尉從五、勳六
二等一級　營業課長兼運轉課長從五、勳五　杉浦宗三郎　下上野坂、四三官舍
二等一級　長船舶課長從五、勳五　岩口多喜次良　下上野坂、四五官舍
三等一級　工務課長從五、勳六　三根正亮　芝三田四國町一六
三等一級　電氣課長從五、勳五　野村良一　下山下五官舍
三等一級　運轉課東部地方教習所長正六、勳五　村瀨英一　麻布村、四五、五號
四等三級　工務課正六　村越嘉一郎　下山下五官舍
四等四級　福島保線事務所長正七　高橋三省　本所驛傳二七官舍
四等四級　務所長從六　高橋三省　本所驛傳二七官舍
四等四級　工務課從六、勳六　溝口三始　下山下五官舍
五等四級　水戶保線事務所長從六　今野讓三郎　下山下五官舍
五等四級　盛岡工場長從六　石川銀次郎　下山下五官舍
五等四級　運轉課從六、勳六　三宅叔藏　豐多代々幡、大字代々木字山谷二二六
五等四級　運轉課兼營業課　島村鷹衛　下山下五官舍
五等四級　運轉課兼船舶課從六　丸尾美穗　本郷、駒込西片、一〇、は九號
五等四級　總裁官房兼營業課　大橋重義
五等六級　營業課正八　大久保一男　豐多、千駄ヶ谷、八五六
技師
五等四級　工作課長兼大宮工場長陸軍步兵　作間綱太郎
五等六級　少尉從五、勳六
五等六級　營業課長兼運轉課長從五、勳五　杉浦宗三郎　下上野坂、四三官舍
五等六級　長船舶課長從五、勳五　岩口多喜次良　下上野坂、四五官舍
五等六級　工務課長從五、勳六　三根正亮　芝三田四國町一六
五等五級　電氣課長從五、勳五　野村良一　下山下五官舍
五等五級　運轉課東部地方教習所長正六、勳五　村瀨英一　麻布村、四五、五號
六等六級　工務課正六　村越嘉一郎　下山下五官舍
六等七級　福島保線事務所長正七　高橋三省　本所驛傳二七官舍
六等七級　務所長從六　高橋三省　本所驛傳二七官舍
六等七級　工務課從六、勳六　溝口三始　下山下五官舍
六等六級　水戶保線事務所長從六　今野讓三郎　下山下五官舍
六等六級　盛岡工場長從六　石川銀次郎　下山下五官舍
六等六級　運轉課從六、勳六　三宅叔藏　豐多代々幡、大字代々木字山谷二二六
六等六級　運轉課兼營業課　島村鷹衛　下山下五官舍
六等七級　運轉課兼船舶課從六　丸尾美穗　本郷、駒込西片、一〇、は九號
六等七級　大宮工場正七　磯谷森之助

六等八級　工務課陸軍工兵少尉正五、勳　毛利忠三　淀二本榎井、大字新井宿二三一七
六等七級　仙臺運輸事務所正七、勳六　里內常太郎
六等八級　秋田運輸事務所正七　中野健
六等八級　工作課兼大宮工場正七　山田常次　電氣課正七
六等七級　工作課兼運輸課　佐野清風　下上野坂、官舍
六等七級　電氣課正七、勳七　小宮次郎　精川佐勳
七等八級　工作課兼大宮工場從七　羽島金三郎
七等九級　工務課從七　磯谷祥太郎　小林、九四
七等八級　盛岡工場從七　津隈乙良
七等九級　水戶機關庫主任從七　山岸輝雄
七等九級　工作課從七　小山磐　豐多、淀橋、大字角筈字新一五一
七等九級　電氣課從七　鈴木包雄
七等八級　田村丸一等運轉士陸軍砲兵少尉從七、勳六　南雄三
七等十級　青森保線事務所從七　前田廣治
七等十一級　工務課從七　岩井宇一郎　本所驛、駒込西片、一〇、七號
七等十一級　提出　羽田　朝祐
公司　羽田　叉雄
運吉　內田　伊東　勇彌
勸誡　相坂　長柄　梅次郎
工務課從七　今井好平　豐多、千駄ヶ谷、三四〇

七等十一級　秋田保線事務所從七　劉三千衛
七等十一級　運轉課從七　宮島三一
七等十一級　務　總裁官房兼工務課山田彥一
七等十一級　大宮工場從七　田頭均
七等十一級　水戶保線事務所從七　笠原由太夫
七等十一級　工作課從七　山本勇吉
七等十一級　小穴宗次
七等十一級　柴田德柄
七等十一級　田村丸機關長從七、勳六　關
七等十一級　書記　青森保線事務所勤務正七、勳七　三輪重智
八等八級　林　寅藏　勳八
村井田兵太郎
大石小太郎
市川左馬二郎
野尻正藏
杉本直寬
矢島菊次郎
篠澤清進
宮腰光孝
井原丈太郎
高尾秀市
小笠原熊雄
龍崎文太
庄司龜男
澁澤定夫
下川友勝
篠澤秀之
川太二郎　從七、勳八
田村謙太郎　主任現金出納官更
土田安次　出納官更
松岡多吉
澁澤清進
宮腰光孝
井原丈太郎
高尾秀市
小笠原熊雄
龍崎文太
庄司龜男
澁澤定夫
下川友勝
小岩重德
赤熊才次郎
羽田叉雄
內田伊東勇彌
相坂長柄梅次郎
栗山勸誡
土肥大助
田村幸次郎　主任現金出納官更勳八
星野德一
高堂敬治
馬淵又次郎
鈴木省吾
竹吉
植田　勳八
萩原剛　勳七
遠山景賢
庭村榮雄
福富孝策
黑川研太郎
駒城三郎
金井達記
本多定綱
今井菱三
古澤小太郎
角田千代吉
豐彥
松崎
小澤鎌作　主任現金出納官更勳八
山本佳雄
三宅文四郎
遊座德彌
藤森　主任現金出納官更勳七
渡邊篤
和市
辰郎
關屋爲三郎
補
奈良益治郎
寺町定夫
牧野政吉　主任現金出納官更
深澤寅次郎
成澤季三　主任現金出納官更勳七
井上喜三郎
富田正雄　勳七
石原捨三郎
里方喜三郎　勳七
小倉兵作
石川泰輔
大島豐吉
松下勇
河野清三郎
辰巳正秀　勳七
月形一郎
橋本重太郎
笠松愼太郎
橫山見造
須貝末藏
羅男　勳七
中村守山鐵
安東鐵太郎
安部政夫　勳七
山中恆助
老田知祥
菅原好文
清計太郎
近藤秀次
遠藤久次郎　勳七
福岡勇次郎
大久保保樹

四 寺村常雄
四 清見助一郎
四 橘詰富太郎
四 戸澤秀雄
四 岡村丑郎
四 關倉三郎
四 君塚一藏
四 猪飼三藏
四 一戸德三
四 大和田達三
四 福富孝彌
四 佐藤三郎次
四 根岸登
四 山根靜
四 細谷重治
勳八 島越平吉
四 渡邊愼吾
四 川島德純
四 大塚德太郎
四 神保秀男
四 猪俣三治
四 内藤義勇
四 新一光
四 佐藤歷
四 岡本
勳七 西村鐘太郎
吉川艮太郎
勳八 橋本五郎
若月總多
勳七 八木圭輔
藤澤錄
岡本重隆
塚田豐次郎
根岸豐太郎
落合源次
石川毅
赤羽哲夫
鈴木政繁
勳八 加藤清次郎
福村堯彥
大澤謙三郎
土屋勝郎
根岸銕三郎
藤代庄太郎
入間田圭助
渡邊房
林田嘉一郎
平岩經次郎
菅原藤次郎
横山三郎
黑屋已年男
酒井強三
本間金次郎
高橋常泰
安達熊太
白石友太郎
佐分利長清
眞田重幸
瀨能連
青木梅橋
平原甚之助
山田清助
中島孝次
今井武治
岩村義雄
大槻弟松
中島興兵衛
石鄉岡忠衛
小田島義
正八、勳八 酒井秀雄
勳七 竹本傳七
川島八十一郎
外崎雄次
中村圧三郎
驚見兵太郎
白岩嘉吉
上月朝
水越順治
石岡藏吉
下田財
相澤運之助
鈴木晴
角田蔑治
内田定次郎
勳七 加藤久太郎
天田光三郎
戶田秀太郎
油井穆郎
白井利三郎
永井貞治
鈴木富太郎
勳八 高山一
山浦直藏
服部弘海
島地銀平
三田寺銕太郎
富永福司
鹽原兵太郎
白尾源次郎
川村虎之助
笹森雄一
原常吉
大河内一要
今井弘
水野喜三郎
松本孫次郎
岐部四郎
中島貞雄
入江德太郎
吉野篤
高田米彥
石岡源吾
下田相澤運之助
伊藤源吾
勳七 川口德次郎
松本勘之助
岩田錄吉
栗原時藏
内田定次郎
土橋審通
大場基
牧野毅
森忠雄
高橋常泰
吉位初治郎
黑屋已年男
橫山三郎
平岩經次郎
菅原藤次郎
渡邊房
林田嘉一郎
根岸銕三郎
藤代庄太郎
入間田圭助
山田志村
中村圧三郎
驚見兵太郎
白岩嘉吉
上月朝
勳八 橋本五郎
總多
勳七 八木圭輔
藤澤錄
岡本重隆
塚田豐次郎
根岸豐太郎
落合源次
石川毅
赤羽哲夫
鈴木政繁
勳八 加藤清次郎
福村堯彥
大澤謙三郎
土屋勝郎
根岸銕三郎
藤代庄太郎
入間田圭助
渡邊房
林田嘉一郎
平岩經次郎
菅原藤次郎
橫山三郎
黑屋已年男
酒井強三
本間金次郎
高橋常泰
吉位初治郎
安達熊太
白石友太郎
佐分利長清
眞田重幸
瀨能連
青木梅橋
平原甚之助
山田清助
中島孝次
今井武治
岩村義雄
大槻弟松
中島興兵衛
石鄉岡忠衛
小田島義
川邊次郎
勳八 佐藤氏之助
成田準太郎
渡邊市郎
堀尾利信
平塚鶴三郎
森田庄藏
千葉覺三郎
柏橋金吾
植田啓次
眞下賢三
中根六藏
渡邊祐一
河村勝治
八島林作
中村豐
水谷彌太郎
宮本道孝
木村源三郎
下田喜八郎
清水多利藏
勳八 岡田貞一郎
金須淳
功七 中名生幸重
江繫輝介
菊池重太郎
畑豐太郎
萩原孝則
山崎次助
岡山寬元
佐藤雄次郎
保坂賢貸
高山清助
氏家廣見英吉
小關一馬
蒔苗完三
桑名正松
池田明麿
高橋勝彌
古川章作
高橋龜次郎
勳八 塙正哉
桂一郎
築山清恒
高田義千代
服部六三郎
秋元金太郎
池田寬
岡勝興
今田勝
前田子之八
河合剛藏
淺野啓治
君島德次郎
牧山健次郎
松島福太郎
樋口類治
木附米吉
須田秀一
榎本銀次郎
川原田九二男
遠藤孫三
吉田政次郎
水谷貞吉
三田安治郎
田中六郎
平山武清
柴山彌三兵衛
鹽市五郎
大和久道四郎
勳七 石井譽次
勳八 犬童保
米田增次郎
萩原德太郎
瀧上元次郎
畑兵吉
勳七 吉田榮三
勳八 宮本碩三郎
勳七 三等主計正八 犬童保
大和久道四郎
鹽市五郎
柴山彌三兵衛
田中六郎
平山武清
水谷貞吉
三田安治郎
吉田政次郎
遠藤孫三
川原田九二男
榎本銀次郎
米田增次郎
萩原德太郎
瀧上元次郎
畑兵吉
勳七 吉田榮三
勳八 宮本碩三郎
勳七 三等主計正八 犬童保
石井譽次
大和久道四郎
牧山健次郎
松島福太郎
樋口類治
木附米吉
須田秀一
榎本銀次郎
川原田九二男
遠藤孫三
吉田政次郎
水谷貞吉
三田安治郎
田中六郎
平山武清
柴山彌三兵衛
鹽市五郎
君島德次郎
勳七 中澤直
廠生龍輔
廣瀨福次郎
青木謙
波吉初喜
增田愛之助
小出久四朗
勳七 金子千代橋
猿木祐雄
永谷源次郎
山田魁太郎
溜川惣八
梅田麟太郎
星野清徹
木下利夫
門倉喜重
伊庭兵二
西野要次郎
志賀由巳
里見直俊
畔柳政柄
大川巳之吉
小泉信雄
赤荻隆敵
內海五郎
福岡鎭太郎
一戶郡之助
須田萬之助
西川政次
小池甚吾
濱野喜三郎
今池勝興
前田子之八
河合剛藏
淺野啓治
君島德次郎
牧山健次郎
松島福太郎
樋口類治
木附米吉
須田秀一
榎本銀次郎
川原田九二男
遠藤孫三
吉田政次郎
水谷貞吉
三田安治郎
田中六郎
平山武清
柴山彌三兵衛
鹽市五郎
大和久道四郎
勳七 石井譽次
勳八 犬童保
米田增次郎
萩原德太郎
瀧上元次郎
畑兵吉
勳七 吉田榮三
勳八 宮本碩三郎
勳七 三等主計正八 犬童保
石井譽次
大和久道四郎
牧山健次郎
松島福太郎
樋口類治
木附米吉
須田秀一
榎本銀次郎
川原田九二男
遠藤孫三
吉田政次郎
水谷貞吉
三田安治郎
田中六郎
平山武清
柴山彌三兵衛
鹽市五郎
千葉和吉
平井恭白
只野勇四郎
小林與助
古谷覺太郎
佐藤益香
野宮薰
西脇義一
柏原詮三
蘭田詮三
伊藤英吉
清水肅
今井保
岩崎松太郎
勳八 川田利營
片岡尙文
遠藤福治
（月四三）
玉手三之助
（月四三）
羽田翼
（月四三）
依田初次郎
（月四三）
幸崎久一郎
橘明治郎
佐藤益香
古谷覺太郎
小林與助
岡野豐三樹
西脇義一
柏原詮三
蘭田詮三
伊藤英吉
清水肅
今井保
岩崎松太郎
勳八 川田利營
片岡尙文
遠藤福治
（月四三）
玉手三之助
（月四三）
羽田翼
（月四三）
依田初次郎
（月四三）
幸崎久一郎
橘明治郎
野宮薰
齋藤市太郎
宮川勇
高宮鉉之助
伊興田金次郎
有田孝三郎
山縣順一
甲賀禎治
高田治作
勳八 打越鐵太郎
岡謹吾
由松直助
勳八 井上小山
中澤直
廠生龍輔
廣瀨福次郎
青木謙
波吉初喜
增田愛之助
小出久四朗
勳七 金子千代橋
猿木祐雄
永谷源次郎
山田魁太郎
溜川惣八
梅田麟太郎
星野清徹
木下利夫
門倉喜重
伊庭兵二
西野要次郎
志賀由巳
里見直俊
畔柳政柄
大川巳之吉
小泉信雄
赤荻隆敵
內海五郎
福岡鎭太郎
一戶郡之助
須田萬之助
西川政次
小池甚吾
濱野喜三郎
今池勝興
前田子之八
河合剛藏
塚原周藏
山本源五郎
竹田正太郎
秋山軍司
堀公三
新利雄
本橋益太郎
安原德三郎
水野七郎
本田運三郎
關山貞義
小池善吉
吉田外吉
（月三八）
小林延吉
（月三八）
新井喜作
（月三八）
久松藤生
（月三八）
伊藤辰治郎
（月三八）
梅村倉四郎
（月三八）
池田猪之助
（月三八）
堀弘治
（月三八）
廣岡重行
（月三八）
鈴木平次郎
（月三八）
塚原周藏
山本源五郎
竹田正太郎
秋山軍司
堀公三
新利雄
本橋益太郎
安原德三郎
水野七郎
本田運三郎
關山貞義
小池善吉
吉田外吉
（月三八）
小林延吉
（月三八）
新井喜作
（月三八）
久松藤生
（月三八）
伊藤辰治郎
（月三八）
梅村倉四郎
（月三八）
池田猪之助
（月三八）
堀弘治
（月三八）
廣岡重行
（月三八）
鈴木平次郎
（月三八）
林保輔
三上幸作
田鎭才治
平間新四郎
木村源三郎
石坂直加
菅原榮治郎
前田三郎
飯田保次郎
種市吉太郎
竹內松五郎
中名生幸重
江繫輝介
菊池重太郎
畑豐太郎
萩原孝則
山崎次助
岡山寬元
佐藤雄次郎
保坂賢貸
高山清助
氏家廣見英吉
小關一馬
蒔苗完三
桑名正松
池田明麿
高橋勝彌
古川章作
高橋龜次郎
勳八 塙正哉
桂一郎
築山清恒
高田義千代
服部六三郎
秋元金太郎
池田寬
岡勝興
今田勝
前田子之八
河合剛藏
淺野啓治
君島德次郎
牧山健次郎
松島福太郎
樋口類治
木附米吉
須田秀一
榎本銀次郎
川原田九二男
遠藤孫三
吉田政次郎
水谷貞吉
三田安治郎
田中六郎
平山武清
柴山彌三兵衛
鹽市五郎
大和久道四郎
勳七 石井譽次
勳八 犬童保
米田增次郎
萩原德太郎
瀧上元次郎
畑兵吉
勳七 吉田榮三
勳八 宮本碩三郎
勳七 三等主計正八 犬童保
石井譽次
大和久道四郎
牧山健次郎
松島福太郎
樋口類治
木附米吉
須田秀一
榎本銀次郎
川原田九二男
遠藤孫三
吉田政次郎
水谷貞吉
三田安治郎
田中六郎
平山武清
柴山彌三兵衛
鹽市五郎
千葉和吉
平井恭白
只野勇四郎
小林與助
古谷覺太郎
佐藤益香
野宮薰
西脇義一
柏原詮三
蘭田詮三
伊藤英吉
清水肅
今井保
岩崎松太郎
勳八 川田利營
片岡尙文
遠藤福治
（月四三）
玉手三之助
（月四三）
羽田翼
（月四三）
依田初次郎
（月四三）
幸崎久一郎
橘明治郎
野宮薰
齋藤市太郎
宮川勇
高宮鉉之助
伊興田金次郎
有田孝三郎
山縣順一
甲賀禎治
高田治作
勳八 打越鐵太郎
岡謹吾
由松直助
勳八 井上小山

| | | |

九　渥美彌末（月二七）
九　清水慶次郎（月二七）
九　高橋隆（月二七）
九　馬場和三治（月二七）
九　岩井七五郎（月二七）
九　藤高之助（月二七）
九　多田利一郎（月二七）
九　千葉廣之助（月二七）
九　上田義治（月二七）
九　原田政忠（月二七）
九　龜川德一（月二七）
九　三井定保（月二七）
九　北村郁太郎（月二七）
九　黒駒小四郎（月二七）
九　石原櫓彌（月二七）
九　米内謙太郎（月二九）
九　富山清次郎（月二九）
九　小林榮藏（月二九）
九　原田榮之助（月二九）
九　荒木三郎（月二九）
九　工藤長三郎（月二九）
九　松田鐵郎（月二九）
九　大友德治（月二九）
九　山田綱吉（月二九）
九　持木助八（月二八）
九　草野甫（月二八）
九　山内定雄（月二八）
九　菅原林太郎（月二八）
九　岡田政吉（月二八）
九　鈴木佐（月二八）
九　柳瀨又三郎（月二八）

九　中村鉚太郎（月二七）
九　中山正良（月二七）
九　飯村爲次郎（月二七）
九　鈴木重（月二七）
九　濱田信良（月二七）
九　遠藤林三（月二七）
九　櫻井德治郎（月二七）
九　島田秀造（月二七）
九　舟越梅太郎（月二七）
九　濱田吉郎（月二七）
九　直江五七郎（月二六）
九　河内常彌
十　佐々木久馬司
十　神保保
十　福士茂助
十　淵本ミツ

二　佐橋幸三（月二七）
二　多ヶ谷九平（月二七）
二　永岡義道（月二七）
二　横濱浩一（月二七）
二　田端新五郎（月二七）
二　安藤捨三（月二七）
二　星野四郎（月二七）
二　德岡萬次郎（月二七）
二　木下力藏（月二六）
二　明石直次
二　岩重友寛
二　那須鉉太郎
二　山添幸太郎
二　小川金之助
二　林政儀
二　大澤保次郎
二　谷健三郎
二　岩井小枝太
二　小林宗邦
二　島田豐
二　白坂幾彦
二　尾崎宗吉
二　新元熊太郎
二　鈴木篤太郎
二　淺井金助
二　朝比奈一介
二　飯田米太郎
二　村山嘉儀
二　關口虎之助
二　安村重藏

二　春名松太郎（月二七）
二　野村武治郎（月二七）
二　永岡義道（月二七）
二　橫濱浩一（月二七）
二　田端新五郎（月二七）
二　安藤捨三（月二七）
二　星野四郎（月二七）
二　德岡萬次郎（月二七）
二　木下力藏（月二六）
二　明石直次
二　岩重友寛
二　那須鉉太郎
二　山添幸太郎
二　小川金之助
二　林政儀
二　大澤保次郎
二　谷健三郎
二　岩井小枝太
二　小林宗邦
二　島田豐
二　白坂幾彦
二　尾崎宗吉
二　新元熊太郎
二　鈴木篤太郎
二　淺井金助
二　朝比奈一介
二　飯田米太郎
二　村山嘉儀
二　關口虎之助
二　安村重藏

二　石井鑑三郎（月二七）
二　中川春孝（月二七）
陸軍歩兵少尉正八
二　笹麟太郎（月二七）
二　角屋秀一（月二七）
二　大久保金太郎（月二七）
二　山崎勘三郎（月二七）
二　志澤靜次（月二七）
二　阿部貞太郎（月二七）
二　飯塚太市郎（月二七）
二　長瀨與二郎（月二七）
二　高田太吉（月二六）
二　木野エイ
十　秀雄
十　林菱吉
二　須賀長吉
陸軍歩兵少尉正八
二　岩根勝義
二　松山諫
勳七
陸軍工兵中尉從七勳六
二　金田光次郎
二　阿部外龜雄
二　佐野常濟
二　藤野菊藏
二　岩波六郎
二　小野鐵造
二　山本忠五郎
二　渡邊哲
二　中澤善次郎
二　望月朔吉
二　丸山源之助
二　森平五郎
二　鈴木宗吉
二　鈴木平三郎
二　森隆太
二　池田元八
二　矢澤國藏
勳七　柴原武
二　佐藤德次
二　岡村鐵三郎
二　鈴木千秋
二　西造
二　倉吉
二　服部勝藏
二　水田富太郎
二　金子幸太郎
二　富坂信吉
二　弘光直雄
二　土居佐武郎
二　蘆川直平
二　橋林宗太
二　五藤福太郎
二　右衛門
二　平岡三郎
陸軍工兵中尉從七勳六
二　北村正雄

二　佐橋幸三（月二七）
二　多ヶ谷九平（月二七）
二　永岡義道（月二七）
二　橫濱浩一（月二七）
陸軍歩兵少尉正八
二　岩根勝義（月二七）
二　角屋秀一（月二七）
二　大久保金太郎（月二七）
二　山崎勘三郎（月二七）
二　志澤靜次（月二七）
二　阿部貞太郎（月二七）
二　飯塚太市郎（月二七）
二　長瀨與二郎（月二七）
二　高田太吉（月二六）
二　木野エイ
十　秀雄
十　林菱吉
二　須賀長吉
陸軍歩兵少尉正八
二　笹麟太郎（月二七）
二　角屋秀一（月二七）
二　大久保金太郎（月二七）
二　山崎勘三郎（月二七）
二　志澤靜次（月二七）
二　阿部貞太郎（月二七）
二　飯塚太市郎（月二七）
二　長瀨與二郎（月二七）
二　高田太吉（月二六）
二　木野エイ
十　秀雄
十　林菱吉
二　須賀長吉
陸軍歩兵少尉正八
二　岩根勝義（月二七）
二　角屋秀一（月二七）
二　大久保金太郎（月二七）
二　山崎勘三郎（月二七）
二　志澤靜次（月二七）
二　阿部貞太郎（月二七）
二　飯塚太市郎（月二七）
二　長瀨與二郎（月二七）
二　高田太吉（月二六）
二　木野エイ
十　秀雄
十　林菱吉

三　小田切重太郎（月二八）
三　堀江三郎（月二八）
三　一條寛平（月二八）
三　田邊寛藏（月二八）
勳七
三　中野音吉（月二八）
三　佐藤英太（月二八）
三　原勇（月二八）
三　守住有已（月二八）
三　松本又吉（月二八）
四　佐藤米吉（月二八）
四　長谷川雜次郎（月二八）
四　藤原万藏（月二八）
四　西村重吉（月二八）
勳八
四　小林大吉（月二八）
四　岩崎三藏（月二八）
四　篠崎彌三郎（月二八）
四　中村乘三郎（月二八）
四　箕浦源次郎（月二八）
四　木島龜治郎（月二八）
四　金枝金太郎（月二八）
四　石渡磯吉（月二八）
四　岡田新二（月二八）
四　小池資則（月二八）
四　萱森宣能（月二八）
四　杉山種藏（月二八）
四　今井爲四郎（月二八）
四　石井三十郎（月二八）
四　福場丑之進（月二八）
四　豐島幸次郎（月二八）
四　寺本幸次郎（月二八）
四　大石艮一（月二八）
四　福井幸治（月二八）

三　唐澤儀十艮（月二八）
三　井上十太郎（月二八）
三　乙鐵（月二八）
勳八
三　竹内恭平（月二八）
三　大谷志道壯太郎（月二八）
三　小野英雄（月二八）
三　勝屋平三郎（月二八）
四　渡邊久次郎（月二八）
四　渡邊喜兵衛（月二八）
四　渡邊庫三（月二八）
陸軍歩兵中尉從七勳六
四　吉成敏一（月二八）
四　山口嘉久壽（月二八）
四　森元恂造（月二八）
四　長島仁作（月二八）
四　多田精策（月二八）
四　久松宅藏（月二八）
四　福村壽太郎（月二八）
四　本城保政（月二八）
四　古川倉吉（月二八）
四　坂英一郎（月二八）
四　內田岩次郎（月二八）
四　進士益太郎（月二八）
四　山西奥次郎（月二八）
四　下畑興惣（月二八）
四　土山由松（月二八）
四　川村七三（月二八）
四　吉村正之（月二八）
四　關根彦太郎（月二八）
四　坪山辰之介（月二八）
四　小泉始男（月二八）
四　橫山千代松（月二八）
四　濱田安富（月二八）
勳八
四　松本松次郎（月二八）
四　坂井代作（月二八）
四　齋藤繁太郎（月二八）
四　早田鵜之介（月二八）

三　竹藏（月二八）
三　酒井八郎（月二八）
三　駒吉（月二八）
三　隅田幸力（月二八）
三　渡邊三郎（月二八）
三　橫山千代松（月二八）
三　濱田安富（月二八）
勳八
三　松本松次郎（月二八）
三　坂井代作（月二八）
三　齋藤繁太郎（月二八）
三　早田鵜之介（月二八）

三　川本榮太郎（月二八）
三　難波秀平（月二八）
三　白井富次（月二八）
三　宇野文三郎（月二八）
三　長沼常太郎（月二八）
三　高橋武雄（月二八）
三　塚田彌吉（月二八）
陸軍工兵中尉從七勳六
少尉正八
三　村瀨孝三（月二八）
三　飯田正（月二八）
四　寺島治郎吉（月二八）
四　島田要（月二八）
四　川市由松（月二八）
四　服部勝太郎（月二八）
四　松田一郎（月二八）
四　水島鶴松（月二八）
四　佐藤彦太郎（月二八）
四　原田元之進（月二八）
四　長谷川準一（月二八）
四　森重久次郎（月二八）
勳八
四　山口市太郎（月二八）
四　成瀨鎭一郎（月二八）
勳八
四　馬場信輝（月二八）
四　森孫一（月二八）
四　本多一也（月二八）
勳八
四　笹原孫一（月二八）
四　內田虎次郎（月二八）
勳八
正八、勳八
四　竹內清太郎（月二八）
四　湯淺重太郎（月二八）
四　菅原孝（月二八）
四　前島三造（月二八）
四　佐々木圧三郎（月二八）

三　小田切重太郎（月二八）
三　堀江三郎（月二八）
三　一條寛平（月二八）
三　田邊寛藏（月二八）
勳七
三　中野音吉（月二八）
三　佐藤英太（月二八）
三　原勇（月二八）
三　守住有已（月二八）
三　松本又吉（月二八）
四　佐藤米吉（月二八）
四　長谷川雜次郎（月二八）
四　藤原万藏（月二八）
四　西村重吉（月二八）
勳八
四　小林大吉（月二八）
四　岩崎三藏（月二八）
四　篠崎彌三郎（月二八）
四　中村乘三郎（月二八）
四　箕浦源次郎（月二八）
四　木島龜治郎（月二八）
四　金枝金太郎（月二八）
四　石渡磯吉（月二八）
四　岡田新二（月二八）
四　小池資則（月二八）
四　萱森宣能（月二八）
四　杉山種藏（月二八）
四　今井爲四郎（月二八）
四　石井三十郎（月二八）
四　福場丑之進（月二八）
四　豐島幸次郎（月二八）
四　寺本幸次郎（月二八）
四　大石艮一（月二八）
四　福井幸治（月二八）

三　唐澤儀十艮（月二八）
三　井上十太郎（月二八）
三　乙鐵（月二八）
勳八
三　竹内恭平（月二八）
三　大谷志道壯太郎（月二八）
三　小野英雄（月二八）
三　勝屋平三郎（月二八）
四　渡邊久次郎（月二八）
四　渡邊喜兵衛（月二八）
四　渡邊庫三（月二八）
陸軍歩兵中尉從七勳六
四　吉成敏一（月二八）
四　山口嘉久壽（月二八）
四　森元恂造（月二八）
四　長島仁作（月二八）
四　多田精策（月二八）
四　久松宅藏（月二八）
四　福村壽太郎（月二八）
四　本城保政（月二八）
四　古川倉吉（月二八）
四　坂英一郎（月二八）
四　內田岩次郎（月二八）
四　進士益太郎（月二八）
四　山西奥次郎（月二八）
四　下畑興惣（月二八）
四　土山由松（月二八）
四　川村七三（月二八）
四　吉村正之（月二八）
四　關根彦太郎（月二八）
四　坪山辰之介（月二八）
四　小泉始男（月二八）
四　橫山千代松（月二八）
四　濱田安富（月二八）
勳八
四　松本松次郎（月二八）
四　坂井代作（月二八）
四　齋藤繁太郎（月二八）
四　早田鵜之介（月二八）

四　竹藏（月二八）
四　酒井八郎（月二八）
四　駒吉（月二八）
四　隅田幸力（月二八）
四　渡邊三郎（月二八）
四　橫山千代松（月二八）
四　濱田安富（月二八）
勳八
四　松本松次郎（月二八）
四　坂井代作（月二八）
四　齋藤繁太郎（月二八）
四　早田鵜之介（月二八）

四　小林孫治郎（月二八）
四　柴直松（月二八）
四　鹽谷由吉（月二八）
四　濱野豐次郎（月二八）
四　砂田壬三郎（月二八）
四　佐藤龜吉（月二八）
勳八
四　田村竹藏（月二八）
四　定勝（月二八）
四　遠藤（月二八）
四　小林住吉（月二八）
四　奥平芳太郎（月二八）
四　石原泰太郎（月二八）
四　生駒秀雄（月二八）
四　川崎覺次郎（月二八）
四　高坂三郎（月二八）
四　下村透（月二八）
四　龍田瀧三郎（月二八）
四　山口嘉一郎（月二八）
四　相木鶴吉（月二八）
四　雄城鉉太郎（月二八）
四　關根由藏（月二八）
四　佐々木惠次郎（月二八）
四　白土粂次郎（月二八）
四　宇佐美浩丸（月二八）
四　山崎瀧左衛門（月二八）
四　槇長十郎（月二八）
四　齋藤鈴五郎（月二八）
四　大島與三郎（月二八）
四　小山壽尾（月二八）
四　大久保安太郎（月二八）
四　皆川忠次郎（月二八）
四　熊谷義人（月二八）
四　伊東藤次郎（月二八）
四　鈴木要吉（月二八）
四　島野末太郎（月二八）

五	川島　万蔵	七	小野寺幸治						
五	高田八三郎	七	大橋三五郎	七	大伴　秀次				
五	清野　稱	七	福井　戸市	七	竹田　熊吉				
五	濱田　周之	七	古垣　兼保	七	松井　義一				
五	平井輔五郎	七	輕部清之丞	七	武藤　竹七				
五	佐賀啓哉	七	三好角太郎	(月三七)	大瀧　正明				
五	阿部　銀藏	七	佐野　勉	(月三七)	岡本　武				
五	石澤　澄	七	大河内亮彦	(月三七)	廣瀬　孝助				
六	五十嵐三郎	七	谷　十二	(月三七)	動八中村勘太郎				
六	猪俣　昌藏	七	動八二木　隆吉	(月三六)	星野　常				
六	齋藤安五郎	七	大森　寅吉	(月三六)	動八野川涙一郎				
六	杉山　桑吉	七	米山　朝義		久力權太郎				
六	動八岩崎留三郎	七	下村國三郎		鷲谷　瀧雄				
六	坂本基次郎	七	高木三二		秋田　治				
六	高田　福治	七	山中　善吉		大島　三守				
六	吉田　源吉	七	佐藤　房吉		松田勝次郎				
六	動八赤澤　青山	七	動八菅井　幸作		伊藤兵四郎				
六	深澤　巖	七	篠崎　萬七		小島彌七				
六	磯田　勇吉	七	渡邊　駒吉	(月三四)	萩野初太郎				
六	動八堀内　勇	七	若林龜太郎	(月三三)	佐久間悌次郎				
六	常見　幸三	七	陸軍歩兵少尉正八高田　敏雄	(月三三)	金成末次郎				
六	堀江　誠次	七	齋藤德太郎	(月三三)	千葉　虎雄				
六	堀川　盈吉	七	動八井　幸作	(月三三)	堤　鶴次郎				
六	木村幾久彌	七	動八坂本　並木	(月三二)	信太　純造				
七	動八福田　孝	七	動八坂本　米吉	(月三二)	岩城　禎治				
七	吉村久太郎	九	稻見安二郎	(月三二)	黒田　丑松				
七	動八姫野　隆一	九	櫻田　盈	(月二六)	田中　卓郎				
七	中村金太郎	十			田村庄三郎				
七	幸之助				津村　廣雄				
					毛　要				

	張替庄之助		
	川崎和一郎		
	村岡　才之		
	福島松次郎		
	服部　久治		
	杉村辰五郎		
	橋本定五郎		
	動七二見　林作		
	佐藤余四郎		
	土崎鉉三郎		
	宮下　久三		
	明石　虎雄		
	藤本桑太郎		
動八松本　政次			
	動八野川　宗馬		
	根岸吉五郎		
	岡田官藏		
	茂垣午次郎		
	松島榮治郎		
	唐崎　神量		
	鈴木　遁		
	佐々木省三		
	和知淺次郎		
	井田福太郎		
	梅林作太郎		
	阿部長右衛門		
	大野　曉了		
	松岡　誠吉		
	諸井　一二		
	神戸　信善		
陸軍歩兵少尉正八荒井　寛			
	高橋　忠吉		
	小笠原治助		

○中部鐵道管理局

芝區汐留町一丁目

技師　二等一級

局長　從四、勳三　古川阪次郎　赤、氷川、二六

參事　三等一級

計理課長　從五、勳六　秋山　清　住、入谷井、大字新井宿字山王一五六

庶務課長　鐵道院職員中部地方教習所長　從五、勳六　井出繁三郎　芝、汐留、二、一、官舍

計理課　從六　首藤　仲　北豊、三河島、一〇八〇

營業課　從六　村井二郎吉　赤、丹後、三

名古屋運輸事務所　從七　福富　正男

長野運輸事務所　從七　岸本熊太郎

計理課　從七　難波　秀吉　本鄉、森川、一

甲府運輸事務所　從七　種田　虎雄

副參事

新橋驛長　從六、勳五　高橋　善一　芝、汐留、二、一、官舍

名古屋運輸事務所　從七　跡田　直一

電氣課　從六、勳六　佐伯　彪　豊多、千駄ヶ谷、八五六

長野運輸事務所　從六、勳六　淵本龜藏

新橋運輸事務所　從七　平岡　釿作　芝、汐留、二、一、官舍

大等四級	計理課正七、勳六　櫻井留七　芝、汐留、二、一、官舍	七等三級	計理課正七、勳六　荒川辰之助　豐多、大久保、大字大久保百八、一四二						
大等五級	新橋驛貨物掛主任正七、勳六　三原彦二　芝、汐留、二、一、官舍	七等三級	金澤運輸事務所從七、勳八　松原成一　芝、汐留、二、一、官舍						
大等四級	營業課正七　芳賀彌吉　芝、三田四國、二、三號	八等五級	名古屋驛貨物掛主任正八、勳八　田中千代藏　芝、汐留、二、一、官舍						
大等七級	甲府運輸事務所長正七　岡田亮之	八等五級	工務課正八、勳五　砂田精次郎　芝、汐留、二、一、官舍						
大等七級	名古屋運輸事務所從七　後藤幸太郎	技師							
七等八級	新橋運輸事務所從七　戶田直溫	三等一級（五百圓加俸）	工作課長兼新橋工場長　森　彥三　芝、汐留、二、一、官舍						
八等九級	金澤運輸事務所正八　小柴卯之七	二等一級（五百圓加俸）	工務課長　岸　金三郎　芝、汐留、二、一、官舍						
八等十級	計理課正八　瓜生卓爾　芝、南佐久間、二、一八	二等一級（五百圓加俸）	運輸課長兼電氣課長　松野千勝　芝、汐留、二、一、官舍						
參事補		三等二級	運輸課長從五、勳六　朝比奈林之助　芝、汐留、二、一、官舍						
大等二級	庶務課正七、勳六　松坂則明　豐多、龍橋、大字柏木三五四	三等一級	營業課長從五、勳六　佐藤古三郎　芝、紫共、一三						
大等二級	計理課正七、勳六　西尾萬記　牛、牛込天、一五二	四等二級	工務課從五、勳六　永見桂三　赤、溜、三、二二						
大等一級	計理課正七、勳六　富田善太郎　芝、西久保櫻川、二〇	四等三級	工務課陸軍工務課正六、勳五　安久津成雅　赤、溜、三、二二						
大等二級	橫濱驛長正七、勳六　高辻貴一	四等三級	長野工場長正六、勳四　大村鎗太郎　赤、溜、三、二二						
大等二級	營業課正七　三森全次	四等三級	工務課正六、勳六　大村鎗太郎　赤、溜、三、二二						
大等二級	運轉課正七、勳六　高折宮吉　麻、飯倉、六、一〇	四等四級	工作課長兼新橋工場長正六、勳四　永見桂三　赤、溜、三、二二						
大等二級	新橋工場兼工作課從七、勳六　脇坂五岳　麻、山元、二五	四等四級	工務課長　野派出所主任正六、勳五　山本信要　豐多、淀橋、大字角筈四五四						
七等三級	營業課從七、勳七　片岡理作　芝、汐留、二、一、官舍	四等四級	工務課名古屋派出所主任陸軍工務課正六、勳五　伊藤常夫　芝、汐留、二、一、官舍						
七等四級	名古屋驛長從七、勳六　飯田義一　芝、汐留、二、一、官舍	四等四級	工務課正六、勳五　渡邊嘉夫　北豐、巢鴨、一六八二						

五等六級	工務課從六　筒井彌一		
五等五級	新橋工場從六　小林定馬　牛、市谷仲ノ、五七		
五等四級	新橋工場從六、勳五　福島縫次郎　淀、品川、大字南品川宿字鮫洲間堰、一四七〇		
工務課新橋派出所從六、勳六　松山定次郎　芝、汐留、二、一、官舍			
本院工務課兼工務課運轉課　竹內季一			
工務課陸軍步兵中尉從六、勳六　瀧山與　赤、溜、二			
工務課新橋派出所主任從六、勳六　村越三四郎　芝、汐留、二、一、官舍			
運轉課兼工作課從六、勳六　山田鑑雄　四、西藤、一			
工務課金澤派出所主任從六、勳六　坂口榮禎			
工作課兼運轉課從六　島田德五郎　本鄉、駒込字駒木、五〇			
新橋機關庫主任從六、勳六　下輝道　芝、汐留、二、一、官舍			
新橋運輸事務所陸軍步兵少尉正七、勳五　林忠夫　芝、汐留、二、一、官舍			
運轉課正七、勳五　植木長治　芝、汐留、二、一、官舍			
運轉課陸軍步兵少尉正七、勳六　浦謹爾　赤、谷山北、六、四六			
金澤運輸事務所長正七、勳六　小林源松			

六等六級　電氣課正七　井上昱太郎
六等六級　工作課正七　秋山正八（外國留學中）
六等九級　工務課七　久野節
六等七級　長野運輸事務所正七　村上兵太郎
六等七級　工務課正七　今井義和
六等七級　工務課正七　小野諒兄
六等七級　運轉課兼工作課正七　久米甚太郎
六等七級　金澤工場長兼金澤運輸事務所正七　林清憲
六等七級　工務課新橋派出所正七　森田林次郎
六等七級　兼務　總裁官房兼電氣課工務課正七　村橋素吉　柴田勝治
六等七級　名古屋機關庫主任正七　梶山又吉
六等八級　名古屋運輸事務所正七　結城弘毅
六等八級　工務課名古屋派出所正七　後藤佐彥
六等七級　工務課正七　松浦衛男
六等七級　沼津工場長兼沼津檢車所主任正七　田坂辰雄

七等八級　工務課正七　岡崎正伸
七等九級　甲府運輸事務所兼正七　工富淮
七等八級　運轉課陸軍工兵少尉正七　住山六郎
七等八級　電氣課兼新橋運輸事務所正七　吉原重成
七等九級　電氣課正五　飯田精太郎
七等八級　新橋運輸事務所從五等　大藏公望
七等九級　工務課正七　安倍邦衛
七等八級　工務課正七　高木太郎
七等九級　工務課正七　江川平三郎
七等九級　工務課正七　江澤甚一
七等九級　長野機關庫主任從七　黒河内四郎
七等十級　工務課從七　重見禎三
七等十級　新宿電車庫主任兼電氣課品川電車庫主任兼電所主任從七　原辰司
七等九級　工務課長野派出所從七　木村芳八
七等九級　工務課從七　黒川勇之助
七等十級　工務課從七　松吉賢次郎
七等十級　工務課從七　本多喜十郎
七等十級　工務課從七　宮田新太郎
七等十級　工務課從七　尾崎銓太郎
七等十級　工務課從七　岡田虎三郎
七等十級　新橋工場從七　山本重喜
七等十級　工務課長野派出所從七　木村芳八
七等十級　新宿電車庫主任兼電氣課品川電車庫主任兼電所主任從七　柏木發次郎
七等十級　電所主任從七　池袋變
七等十一級　工作課從七　林禎太郎

七等十一級　運轉課從七　高原匠
七等九級　橫濱機關庫主任從七　岡部秋助
七等十一級　新橋工場從七　松木壽
七等九級　書記　藤崎隆吉
七等九級　關口固
七等九級　野田董吉
七等九級　城殿清次郎
七等九級　中澤敏郎
七等九級　佐藤修
七等九級　安達榮治郎
七等九級　新甫茂一
七等九級　我妻清四郎
七等九級　飯田武雄
七等九級　荒木政利
七等九級　杉生仙藏
七等九級　白勢錡次郎
七等九級　水上友次郎
七等九級　高味友三郎
七等九級　太田定造
七等九級　多島欣三郎
七等九級　小林長造
七等九級　矢澤敏
七等九級　齋藤貢
七等九級　津田文太郎
七等九級　高木德次
七等九級　貝川眞造
七等九級　新八
七等九級　佐野光之助
七等九級　本田俊太
七等九級　深澤勝太郎
七等九級　野口義方
七等九級　山本貞吉
七等九級　篠原惣太郎
七等九級　曾根豐一
七等九級　大西庄次郎
七等九級　勝野亥三郎
七等九級　鈴木才次郎
七等九級　篠原爲治郎
七等九級　古內磐雄
七等九級　野口貞明
七等九級　有馬守重
七等九級　岸川百太
七等九級　久義
七等九級　清志
七等九級　井田啓作
七等九級　近藤千代吉
七等九級　岡田吉次郎
七等九級　杉田仁之助
七等九級　美規
七等九級　內山直繁

二等　從七、勳八　熊谷宗時
二等　勳八　荻野重房
二等　勳八　三好文哉
二等　從七、勳八　小島虎太郎
二等　勳八　寺田初治郎
二等　勳八　石田武治郎
二等　從七、勳八　樋原和三郎
二等　勳七　船橋賢鑑
二等　勳八　高橋安治
二等　勳七　花村芳藏
二等　勳八　宇田宇一
二等　勳七　中野英雄
二等　勳八　井戸鑑造
二等　從七、勳七　源祐
二等　勳八　末武左馬介
二等　勳八　澁谷源太郎
二等　勳七　盧原理一
二等　勳八　船崎總太郎
二等　勳八　小林安吉
二等　勳八　猪尾榮
二等　勳八　佐々木茂
二等　勳八　信吉
二等　勳八　太田彦太郎
二等　勳八　森喜治
二等　勳八　秋洲健次郎
二等　勳八　長澤和三郎
二等　勳八　福地諄一郎
二等　勳八　副島勇次郎
二等　勳八　澁谷愛太郎
二等　勳八　河崎乘次郎
二等　勳八　高田彰
二等　勳七　早川末次郎
二等　勳八　山田績太
二等　勳八　菊地倉吉
二等　勳八　杉山與市
二等　勳八　安井重廣
二等　勳八　小野真次郎
二等　勳八　小池虎次郎
二等　勳八　後藤佐代吉
二等　勳八　細谷由安
二等　勳八　三浦要
二等　勳八　河副敦馬
二等　勳八　中村由三郎
二等　勳八　中島福太郎
二等　勳八　筒井祐吉
二等　勳八　繁次
二等　勳八　廣瀨幸太郎
二等　勳八　秀彦
二等　勳八　小川
二等　勳八　內海典政
二等　勳八　細谷三郎
二等　勳八　長谷川眞藏
二等　勳八　大村忠治郎
二等　勳八　淺岡辰五郎
二等　勳八　吉田彥三
二等　勳八　川崎龜吉
二等　從七、勳八　高木眞太郎

四等　勳八　柏崎卯之助
四等　勳八　岩田直明
四等　勳八　居村茂吉
四等　勳七　松林增太
四等　勳八　黑田繁次
四等　勳八　中島福太郎
四等　勳八　井戸讓
四等　勳八　小出林吉
四等　勳八　小川儀吉
四等　勳八　由安
四等　勳八　市松
四等　勳八　岸間
四等　勳八　紅松久太郎
四等　勳八　加藤繁夫
四等　勳七　松吉賢次郎
四等　勳八　寺田初治郎
四等　勳七　石田武治郎
四等　勳七　花村芳藏
四等　勳七　船橋賢鑑
四等　勳七　中野英雄
四等　勳八　澁谷源祐
四等　勳八　猪尾榮
四等　勳八　信吉
四等　勳八　森喜治
四等　勳八　長澤和三郎
四等　勳八　澁谷愛太郎
四等　勳八　本多喜十郎
四等　勳八　宮田新太郎
四等　勳八　尾崎銓太郎
四等　勳八　岡田虎三郎
四等　勳八　山本重喜
四等　勳七　川島喜八郎
四等　勳八　三輪鐵馬
四等　勳八　前野五十鈴
四等　勳八　槇田安治
四等　勳八　淺川洗造
四等　勳八　金井龜藏
四等　勳八　關口儀三郎
四等　勳八　加藤長六
四等　勳八　治郎丸卯次郎
四等　勳八　安藤銀藏
四等　勳八　長谷川忠平
四等　勳八　藤野榮
四等　勳八　日向幸次郎
四等　勳八　芦村正信
四等　勳七　角屋直信
四等　勳八　中松守誠
四等　勳八　河路猪三郎
四等　勳八　乾尾之助
四等　勳八　野木定吉
四等　勳八　千葉豐
四等　勳八　酒井孝次郎
四等　勳八　下山源五郎
四等　勳八　杉山兼治郎
四等　勳八　雨宮實
四等　主任現金出納官吏更勳七　村上康治
四等　勳八　池田龜吉
四等　勳八　樋口義次
四等　勳八　林彥治
四等　勳八　長岡連一郎
四等　勳八　馬場惟矩
四等　勳八　川口左右太
四等　勳八　中島磐藏
四等　勳八　原田坦
四等　勳八　大塚良一
四等　勳八　元藤正吉
四等　勳八　堀內寅吉
四等　勳八　內田猪三郎
四等　勳八　深田寅藏
四等　勳八　梅田睦末
四等　勳八　高杉賴三
四等　勳八　北島賴三
四等　勳八　竹崎虎之進
四等　正八、勳八　今川丈之助
四等　勳八　山本間瀨芳三
四等　勳七　川井勝廣
四等　勳八　加藤健吉
四等　勳七　味岡定吉
四等　勳八　田浦繁次郎
四等　勳八　本山德太郎
四等　勳八　高山貞治郎
四等　勳八　木下清松
四等　勳八　瀧本柳太郎
四等　勳八　佐藤英二
四等　勳八　西村房吉
四等　勳八　藤井仙一良
四等　勳八　椎尾佺二
四等　勳八　稻垣和三郎
四等　勳七　川鍋茂三郎
四等　勳八　石母田良五
四等　勳八　田邊貫一
四等　勳八　西山昌榮
四等　勳八　堀越清
四等　勳七　神代澤衛
四等　勳八　柴田竹造
四等　勳八　安田虎次郎
四等　勳八　岡田成次
四等　勳八　金原種一
四等　勳八　篠原笑吉
四等　勳八　寺島定吉
四等　勳八　石澤介吉
四等　勳八　山崎增平
四等　勳八　谷川重太郎
四等　勳八　淺岡順四郎
四等　勳八　島田順四郎
四等　勳八　大田峰尾
四等　勳八　北川彌三松
四等　勳八　篠原笑吉
四等　勳八　丹羽彥作
四等　勳八　植松彌左久
四等　勳八　和田貞之助
四等　勳八　稻垣重太郎
四等　勳八　西村直三郎
四等　勳八　平野熊太郎
四等　勳八　島津鐵三郎
四等　勳八　平松規矩
四等　勳八　山極準司
四等　勳八　澁谷愛太郎
四等　勳八　田浦繁次郎
四等　勳八　本山德太郎
四等　勳八　高山貞治郎
四等　勳八　加藤健吉
四等　勳八　今村猪吉
四等　勳八　秋洲健次郎
四等　勳八　福地諄一郎
四等　勳八　副島勇次郎
四等　勳八　河崎乘次郎
四等　勳八　太田彦太郎
四等　勳八　吉岡重藏
四等　勳八　安雄
四等　勳八　細谷三郎
四等　勳八　三宅德三郎
四等　勳八　長谷川眞藏
四等　勳八　大村忠治郎
四等　勳八　淺岡辰五郎
四等　勳八　吉田彥三
四等　勳八　川崎龜吉
四等　勳八　高木眞太郎

大 四 松村鵬次郎 勳八 濱田豪次郎 正八 大 四 大村房久 勳八 新井愛民
大 四 中村鐵雄 勳八 澤井元之 大 四 陸軍砲兵少將 谷澤藤九郎 大 五 勳八 新井勇太郎
大 四 勳八 渡邊良夫 勳八 新谷慶藏 大 五 勳七 小林良吉 大 六
大 四 勳八 堀口滋隆 勳七 西川鏡次郎 大 五 勳七 山田彌三郎 大 六
大 四 主任現金出納官更勳七 曾宇七郎 勳八 梅澤景本 大 五 勳八 細井廣吉 大 六
大 五 芝原定次郎 勳八 加藤由聰 大 六 勳八 駒澤信 大 六
大 五 青山銑助 勳八 三田由聰 大 六 勳八 大野釜太郎 大 六
大 五 勳七 茅原田兵十郎 勳七 武田吉郎 大 六 勳八 乃美保 大 六
大 五 勳七 豐高鉉次郎 勳八 中島熊吉郎 大 六 勳八 渡邊良 大 六
大 五 安本瀨吉 勳八 土屋清五郎 大 六 勳八 山川徹太 大 六
大 五 高石久作 勳八 大桃真輔 大 六 勳八 岩崎年松 大 六
大 五 勳八 木村國彌太 勳八 大猪義織 大 六 勳八 梅田勇 大 六
大 五 城田崇碩 勳八 貝原仲雄 大 六 勳八 稻山五兵衛 大 六
大 五 勳八 桐淵貞節 勳七 細田信一 大 六 勳八 音吉 大 六
大 五 勳七 石原忠孝 勳八 武井治三郎 大 六 勳八 吉見七郎 大 六
大 五 本田精一 勳八 臼井政吉 大 六 勳八 栗原匡 大 六
大 五 勳八 伊東善作 勳八 田中稔 大 六 勳八 松岡孝 大 六
大 五 勳八 今宮弼三郎 勳八 雪吉慶太郎 大 六 勳八 西谷宇八 大 六
大 五 勳八 奥澤輝雄 勳八 齋藤良治 大 六 勳八 杉山退三 大 六
大 五 勳八 兒玉賢輔 勳八 堀高次郎 大 六 勳八 永井淺次郎 大 六
大 五 勳八 加藤倉助 勳七 森定藏 大 六 勳八 中馬彌熊 大 六
大 五 和田終吉 勳八 猛熊貞 大 六 勳八 矢部林藏 大 六
大 五 大村規之助 勳八 青山真 大 六 勳八 飯田律爾 大 六
大 五 勳八 白井慶次郎 勳八 鐵雄 大 六 勳八 野口順一郎 大 六
大 五 陸軍三等主計正 三由藤二 勳八 村瀨利之助 大 六 金子丑彥 大 六
大 五 勳八 小島熊平 勳八 齋田重松 大 六 勳八 佐藤精信 大 六
大 六 松本重三郎 勳八 尾形百太郎 大 六 勳八 田中淸人 大 六
大 六 勳八 大道忠藏 勳八 間宮鐵五郎 大 六 勳八 宮地熊彥 大 六
大 六 英 勳八 菊地幸吉 大 六 勳八 原田孝七 大 六
大 六 勳八 伊藤倉次郎 大 六 勳八 松本知正 大 六
大 六 勳八 今泉彥一 大 六 勳八 椎野孝太郎 大 六
大 六 勳八 佐藤善作 大 六 勳八 新井源一 大 六
大 六 勳七 宇野清 大 六 勳八 中島麟造 大 六 勳八 竹村新八 大 六 勳八 新井勇太郎 大 六

大 六 勳八 安井澤彥 大 七 勳八 波邊泉造 大 七
大 六 勳八 廣瀨弘文 大 七 勳七 小林良吉 大 七
大 六 上田銀次郎 大 七 青木平太郎 大 七
大 六 勳八 井田吉次郎 大 七 山本宗吉 大 七
大 六 印東信太郎 大 七 內海喜美治 大 七
大 六 森川他喜男 大 七 岩岸吉雄 大 七
大 六 勳八 三田由聰 大 七 池內爲次郎 大 七
大 六 綾瀨淸 大 七 中澤善之助 大 七
大 六 勳七 武田吉郎 大 七 勳七 甲田長太郎 大 七
大 六 勳八 中島熊吉郎 大 七 柴田實太郎 大 七
大 六 勳八 土屋清五郎 大 七 橫山優 大 七
大 六 勳八 大桃真輔 大 七 勳八 來山助太郎 大 七
大 六 勳八 岩崎年松 大 七 勳八 山田祥吉 大 七
大 六 勳八 梅田勇 大 七 勳八 波部善雄 大 七
大 六 勳八 稻山五兵衛 大 七 勳八 吉田松次郎 大 七
大 六 勳八 音吉 大 七 勳八 中西鍔吉 大 七
大 六 勳八 吉見七郎 大 七 勳七 松田武治 大 七
大 六 勳八 栗原匡 大 七 勳八 後藤倉太郎 大 七
大 六 勳八 松岡孝 大 七 渡邊鞠太郎 大 七
大 六 勳八 西谷宇八 大 七 出口倉次郎 大 七
大 六 勳八 杉山退三 大 七 勳八 村田市藏 大 七
大 六 勳八 永井淺次郎 大 七 勳八 矢村鍼 大 七
大 六 勳八 中馬彌熊 大 七 松山百枝 大 七
大 六 勳八 矢部林藏 大 七 坂本光太郎 大 七
大 六 勳八 飯田律爾 大 七 山崎齋次郎 大 七
大 六 勳八 野口順一郎 大 七 石井漱 大 七
大 六 金子丑彥 大 七 西田豐治郎 大 七
大 六 勳八 佐藤精信 大 七 勳八 內山五作 大 七
大 六 勳八 田中淸人 大 七 勳八 室田俊一 大 七
大 六 勳八 宮地熊彥 大 七 勳七 大澤級眞 大 七
大 六 勳八 菊地幸吉 大 七 田口流瓊 大 七
大 六 勳八 原田孝七 大 七 淸水太左衛門 大 七
大 六 勳八 松本知正 大 七
大 六 勳八 椎野孝太郎 大 七
大 六 勳八 新井源一 大 七
大 六 勳八 宮地熊彥 大 七
大 六 勳八 菊地武慶 大 七
大 六 樺木惟一 大 七
大 六 勳八 萩谷深松 大 七
大 六 小木彌平 大 七
大 六 湯川依彰 大 七
大 六 加藤重藏 大 七
大 六 小倉庫藏 大 七
大 六 勳八 大坪饑一 大 七
大 六 島根信吉 大 七
大 六 中山金之助 大 七
大 六 西村澄吉 大 七
大 六 岡田善治 大 七
大 六 橫山壯五郎 大 七
大 六 鶴岡幸三郎 大 七
大 六 淺海勝藏 大 七
大 六 勳八 服部重次郎 大 七
大 六 長田莊造 大 七
大 六 高原友太郎 大 七
大 六 勳八 伊藤吉太郎 大 七
大 六 松島外次郎 大 七
大 六 勳八 小島貞壽 大 七

七 高島勘一 七 白坂喜左衛門 七 鹽田良治 七 長谷川泰二 七 村瀨昭
七 勳八 服部源太郎 七 勳八 岸岡政利 七 岩井善藏 七 勳八 間瀨常三郎 七 古山仙彌
七 村田六二郎 七 若山慶次郎 七 桂原金之助 七 大橋外男
七 山口芳廣 七 勳八 中村楳三 七 熊谷貞雄 七 勳八 岩野馨
七 佐藤昌三 七 宮田與三兵衛 七 吉田久藏 七 永田清五郎 七 勳八 高山喜次郎
七 松本蠡丸 七 勳七 加納德三郎 七 須藤愛三郎 七 村岡嘉一郎
七 大道英 七 吉田榮太郎 七 勳八 石井市松 七 山崎喜一 七 勳八 井波金男
七 岩佐定明 七 石井碧 七 藤井讓 七 加藤新三郎 七 白岩甚右衛門
七 勳八 古谷彥七 七 勳八 奧井民治良 七 勳八 金井正一 七 吉田源 七 勳八 中島光姫
七 大森英二 七 勳八 小林重助 七 藤井市松 七 宮田榮 七 勳八 掛飛桃吉
七 勳八 江原采 七 勳八 波木居鎌吉郎 七 勳八 小林次郎 七 勳八 長鹽讓 七 勳八 石井勝吉
七 飯田志賀吉 七 今泉彥一 七 高橋雄次郎 七 勳八 高森寬治 七 篠原太郎 七 勳八 向井光吉
七 勳八 青島長吉 七 勳八 永島茂三郎 七 勳八 岡目正幹 七 勳八 羽田野新太郎 七 勳八 池田榮
七 中澤三吉 七 勳八 永田源治郎 七 勳八 夏目廉介 七 勳八 本多幹 七 勳七 天野松太郎 七 勳七 田村穰
七 勳八 大島常之助 七 勳八 末松正二郎 七 勳八 山ノ井梅太郎 七 勳八 中澤艮三
七 山下虎吉 七 勳八 有馬純長 七 勳八 山內藤藏 七 勳八 橋詰信次 七 勳八 梅田礒吉
七 龜井八十吉 七 勳八 向井勝吉 七 勳八 長島松之助 七 勳八 黃木友次郎
七 今井治郎吉 七 勳八 池田光吉 七 小島均 七 勳八 奧田源八郎 七 勳八 小林艮勝
七 松橋基治郎 七 山田由松 七 勳八 彥坂三國余三郎 七 山川蒿 七 勳八 木原弘 七 勳八 服部彥太郎
七 勳八 高橋熊太郎 七 勳八 梅津重雄 七 勳八 青島長吉 七 勳八 安井信次 七 勳八 高島鞆之助 七 勳八 古谷象夫
七 勳八 立道君三郎 七 勳八 栗田由之助 七 勳八 中澤三吉 七 勳八 柏原三治 七 勳八 近藤三郎 七 勳八 大島常之助 七 勳八 安井治郎
七 勳八 近藤三郎 七 勳八 黑川誠之助 七 勳八 青島長吉 七 勳八 大橋超三郎 七 勳八 金子榮太郎 七 勳八 草野藤太郎 七 勳八 戶田猶次郎
七 勳八 金子榮太郎 七 勳八 鈴木藏治良 七 勳八 日高玉市 七 勳八 須田豐吉 七 日景理一 七 勳八 中澤三吉 七 勳八 青木民之助
七 勳八 草野藤太郎 七 勳八 日高玉市 七 勳八 梅津重雄 七 勳八 栗田由之助 七 勳八 黑川誠之助 七 勳八 鈴木藏治良 七 勳八 須田豐吉 七 勳八 服部彥太郎 七 勳八 小林艮勝
七 勳八 中澤三吉 七 勳八 青島長吉 七 勳八 大橋超三郎 七 勳八 栗田由之助 七 勳八 黑川誠之助 七 勳八 鈴木藏治良 七 勳八 須田豐吉 七 勳八 服部彥太郎 七 勳八 小林艮勝
七 勳八 大島常之助 七 勳八 末松正二郎 七 勳八 山ノ井梅太郎 七 勳八 中澤艮三 七 勳八 梅田礒吉
七 山下虎吉 七 勳八 有馬純長 七 勳八 山內藤藏 七 勳八 橋詰信次 七 勳八 黃木友次郎
七 龜井八十吉 七 勳八 向井勝吉 七 勳八 長島松之助 七 勳八 池田光吉 七 小島均 七 勳八 奧田源八郎 七 勳八 小林艮勝
七 今井治郎吉 七 勳八 池田光吉 七 小島均 七 勳八 奧田源八郎 七 勳八 小林艮勝
七 松橋基治郎 七 山田由松 七 勳八 彥坂三國余三郎 七 山川蒿 七 勳八 木原弘 七 勳八 服部彥太郎

七 伊藤鎌三郎 七 長谷川泰二 七 村瀨昭
七 中井六之助 (月三七) 大橋外男 (月三七) 古山仙彌
七 國田與三久 (月三七) 岩野馨 (月三七) 勳八 高山喜次郎 (月三七)
七 小林勝次郎 (月三七) 永田清五郎 (月三七) 村岡嘉一郎 (月三七)
七 佐渡四郎 (月三七) 須藤愛三郎 (月三七) 山崎喜一 (月三七)
七 毛利彰 (月三七) 小山儀二郎 (月三七) 加藤新三郎 (月三七)
七 富田庄太郎 (月三七) 大江作治郎 (月三七) 吉田淸人 (月三七)
七 三浦際一郎 (月三七) 三輪重良 (月三七) 宮地熊彥 (月三七)
七 小早川喜市 (月三七) 福地精一 (月三七) 原田孝七 (月三七)
七 小林小次郎 (月三七) 高森寬治 (月三七) 松本知正 (月三七)
七 羽田野新太郎 (月三七) 椎野孝太郎 (月三七)
七 本多幹 (月三七) 新井源一 (月三七)
七 山ノ井梅太郎 (月三七) 勳八 菊池武慶 (月三七)
七 山內藤藏 (月三七) 樺木惟一 (月三七)
七 奧田源八郎 (月三七) 萩谷深松 (月三七)
七 高岡銓 (月三七) 小木彌平 (月三七)
七 勳七 中澤延太 (月三七) 湯川依彰 (月三七)
七 中村健一 (月三七) 加藤重藏 (月三七)
七 井波金男 (月三七) 小倉庫藏 (月三七)
七 白岩甚右衛門 (月三七) 勳八 大坪饑一 (月三七)
七 丹芳治郎 (月三七) 島根信吉 (月三七)
七 乾貞吉 (月三七) 中山金之助 (月三七)
七 勳八 堀內近太郎 (月三七) 西村澄吉 (月三七)
七 掛飛桃吉 (月三七) 岡田善治 (月三七)
七 島津駕信 (月三七) 橫山壯五郎 (月三七)
七 落合三郎 (月三七) 鶴岡幸三郎 (月三七)
七 勳八 福井行治 (月三七) 淺海勝藏 (月三七)
七 勳八 宮崎愛太郎 (月三七) 勳八 服部重次郎 (月三七)
七 新村力藏 (月三七) 長田莊造 (月三七)
七 青山肇司 (月三七) 勳八 伊藤吉太郎 (月三七)
七 小島源藏 (月三七) 松島外次郎 (月三七)
七 山下正 (月三七) 勳八 小島貞壽 (月三七)
七 木戶隆 (月三七)
七 勳八 村瀨昭
七 古山仙彌
七 勳八 高山喜次郎
七 村岡嘉一郎
七 山崎喜一
七 井波金男
七 白岩甚右衛門
七 島根信吉
七 中山金之助
七 西村澄吉
七 岡田善治
七 橫山壯五郎
七 鶴岡幸三郎
七 淺海勝藏
七 勳八 服部重次郎
七 長田莊造
七 高原友太郎
七 勳八 伊藤吉太郎
七 松島外次郎
七 勳八 小島貞壽

八	深瀬　雄吉	八	村井　信照（月三四）
八	有山音次郎（月三四）	九	瀧野　賢治（月三四）
八	外木　藏藏（月三四）	八	佐藤　治（月三四）
八	天野茂一郎（月三四）	勲八	馬場祐三郎（月三四）
八	小川　洸（月三四）	八	杉山　龍（月三四）
八	本木　新（月三四）	八	近村　丈夫（月三四）
八	山下助治郎（月三四）	勲八	伊藤鎌太郎（月三四）
八	加藤信次郎（月三四）	八	一木　乙男（月三四）
八	松崎　長和（月三四）	八	近藤　久吉（月三四）
八	露生寅之助（月三四）	勲八	神山　靜三（月三四）
八	平野　周吉（月三四）	八	小野田磯太郎（月三四）
勲八	石川　榮（月三四）	八	筒井　仙助（月三四）
八	前田　行純（月三四）	八	野村司馬太郎（月三四）
八	村山　盛吉（月三四）	八	高原　繁雄（月三四）
八	山田　乙吉（月三四）	八	龜山　祐吉（月三四）
八	成田清一郎（月三四）	八	高津　春吉（月三四）
八	名倉　太藏（月三四）	勲八	若山　秀造（月三四）
八	杉原宇太郎（月三四）	勲八	長尾榮太郎（月三四）
八	加瀬　忠次（月三四）	八	小柳　勝太（月三四）
八	狩野　米吉（月三四）	八	市岡　次郎（月三四）
八	吉田　十一（月三四）	八	中島　瀧藏（月三四）
八	山中　房吉（月三四）	八	小峯　善三郎（月三四）
八	馬淵宇之吉（月三四）	八	增井文之助（月三四）
八	太田　鬼一（月三四）	八	丸山宇兵衛（月三四）
八	岡村　鐐三（月三四）	八	坂田常三郎（月三四）
勲八	後藤　幸作（月三四）	八	相澤政太郎（月三四）
八	成見　守二（月三四）	八	平山　新造（月三四）
八	酒井庄三郎（月三四）	八	内田忠藏（月三四）
八	河野省三（月三四）	八	武田　忠藏（月三四）
八	藤好南海生（月三四）	勲七	小林市太郎（月三四）
八	峰須賀政義（月三四）	勲八	安藤　理造（月三四）
八	伊藤　久作（月三四）	八	有田喜市郎（月三四）
八	五井美之助（月三四）	八	中山昇次郎（月三四）
八	池谷隆次郎（月三四）	八	稻葉辰之助（月三四）
勲八	吉田重太郎（月三四）	八	的場　慮一（月三四）
八	城　松三郎（月三四）	八	岩田　圓一（月三四）
八	和田銀太郎（月三四）	勲八	川竹太郎（月三四）

河村悅次郎（月三三）		佐原富士三郎（月三四）	
岡田　勇（月三三）		鈴木　三嗣（月三四）	
相崎　要藏（月三三）		田中　種夫（月三四）	
稻垣　舒（月三三）		杉山　龍（月三四）	
岡田祿五郎（月三三）		大野　銈三（月三四）	
造酒次太郎（月三三）		富田　直司（月三三）	
北村　忍（月三三）		室谷淳太郎（月三三）	
野村　忠康（月三三）		成島　祐親（月三三）	
桐畑　嘉介（月三三）		伊藤　祐輝（月三三）	
高倉幸太郎（月三三）		米山　靜三（月三三）	
小宮山參三郎（月三三）		近藤　久吉（月三三）	
山本英次郎（月三三）		野村司馬太郎（月三三）	
梶谷　延兼（月三三）		森　益茂（月三三）	
内田勿五郎（月三三）		長崎　德平（月三三）	
原田　國治（月三三）		村瀨　義信（月三三）	
林　郁二（月三三）		小川基一郎（月三三）	
遠藤朝太郎（月三三）		眞住友太郎（月三三）	
福島　三郎（月三三）		三澤　幸雄（月三三）	
福田眞次郎（月三三）		篠川　莊輔（月三三）	
富永精一郎（月三三）		野村　由信（月三三）	
高橋　藤吉（月三三）		河村萬之助（月三三）	
市川國太郎（月三三）		石原　武保（月三三）	
大營　忠治（月三三）		川村　乙一（月三三）	
澁澤李次郎（月三三）		松本　才輔（月三三）	
大平　熊男（月三三）		富田與三右衞門（月三三）	
安西　一海（月三三）		川村　乙一（月三三）	
佐久間岩雄（月三三）		小野吉之助（月三三）	
大野清次郎（月三三）		鈴木　桑吉（月三三）	
乾　眞介（月三三）			
豐　秀一（月三三）			
早瀨菊次郎（月三三）			

九	天沼源三郎（月三一）	九	野瀨佐三郎（月三一）
九	名川廣三郎（月三一）	九	宇佐美正胤（月三一）
九		九	天野　清（月三一）
九		陸軍歩兵中尉從七、勲六	保（月三一）
九		陸軍歩兵少尉正八、勲六	大内　信治（月三一）
九		陸軍歩兵中尉從七、勲六	杉山庄兵衛（月三一）
九	隅田　保敬（月三一）	勲八	中村　環（月三一）
九	小森善吾郎（月三一）		香山　修（月三一）
九	村田造酒雄（月三一）		中村　艮三
九	時岡益太郎	勲八	小山　恆雄（月三一）
九	大島美都樹太郎		足立丈太郎（月三一）
九	富永道太郎		鹿島常次郎（月三一）
九	風岡　源彌		豐岡寅次郎（月三一）
勲八	後藤德三郎		中村　曠（月三一）
勲八	田邊猪太郎		中山　岩松（月三一）
九	長澤　美高		佐々木規矩雄（月三一）
九	中村　由定（月三一）		梅田　榮一
九	守　喜助（月三一）		保谷七兵衛（月三一）
九	廣瀨　治一（月三一）		松尾清藏（月三一）
九	中川　正榮（月三一）		舟木乙治郎（月三一）
九	土屋　彦二（月三一）		篠田　重道（月三一）
九	小林　節二（月三一）		棚瀨　久吉（月三一）
九	豐田　昌健（月三一）		松永　德雄（月三一）
九	渡邊　梅吉（月三一）		清水　信一（月三一）
九	梶爪　峰吉（月三一）		松波　靜（月三一）
九	由長賢次郎（月三一）		湯本多市郎（月三一）
九	橋本　巖（月三一）		川瀨　源次（月三一）
九	大竹　德夫（月三一）		山中　宗吉（月三一）
九	清水　靜夫（月三一）		尾林　貫之（月三一）
九	齋藤　孝七（月三一）		小久保和義（月三一）
九	岸　信次（月三一）		吉田七四郎（月三一）
九	野村　信繁（月三一）		關口市太郎（月三一）
九	荒井又太郎（月三一）		今井　鐵吉（月三一）

春日井金之助（月二七）		小笠原保唯（月二七）	
萬代政次郎（月二九）		安田　穗（月二七）	
木村　波三（月二九）	勲八	井東　豐次（月二九）	
內藤　保彥（月二九）		瀧本　信二（月二九）	
高野　英夫（月二九）		湯淺　重弘（月二九）	
深田　貞二（月二九）		柿谷金太郎（月二九）	
岸　由太郎（月二九）		秋葉　靜治（月二九）	
西脇　角二（月二九）		熊谷　登（月二九）	
佐竹　信一（月二九）		才一　末平（月二九）	
長谷川德次（月二九）		村田　勝（月二九）	
佐塚重太郎（月二九）		關口　清一郎（月二九）	
木橋　清正（月二九）	勲八	小川　武雄（月二九）	
小川　武雄（月二九）	勲八	大村　準吉（月二九）	
市橋　一雄（月二九）	勲八	齋藤　騰吉（月二九）	
川手　祐（月二九）		築地原信藏（月二九）	
津田　春仲（月二九）		佐香　義衛（月二九）	
中根　新作（月二九）		吉田　博（月二四）	勲七、功七
加藤琢四郎（月二四）		中上　利吉（月二四）	
山本　清太（月二四）		鵜飼　琢三（月二三）	
久津見龜吉（月二三）		中川金次郎（月二三）	
水野長五郎（月二三）	勲八	石野　武吉（月二三）	
酒井市太郎（月二三）		久村　壽夫（月二三）	
山崎才吉郎（月二三）		稻垣　サウ（月二三）	
松川清兵衛（月二八）		大橋厚三郎（月二八）	
石上　喜一（月二八）		富永　章三（月二八）	
小坂　利作（月二八）		今中德三郎（月二八）	
戶谷益治郎（月二八）			
中島　秀雄（月二八）			
伊藤　作藏（月二七）	勲八	松田　精（月二七）	
米松　定知（月二七）	勲八	小西　德藏（月二七）	
木村　赳夫（月二七）		瀧澤　磯吉（月二七）	
栗原　辰壽（月二七）	勲八	橫田　勝哉（月二七）	
鈴木　千尋（月二七）		竹村　清（月二七）	
服部　一平（月二七）	勲七、勲八	松田　音吉（月二七）	
三田　茂一（月二七）	勲八	石上　柳吉（月二七）	
山中　榮一（月二七）	勲八	加納德次郎（月二七）	
小坂　利作（月二七）			
戶谷益治郎（月二七）			
今村竹次郎（月二七）	陸軍歩兵少尉正八	久保田順一（月二七）	
佐田謙次郎（月二七）			
川田楠次郎（月二七）			

技手

二 正七、勲八 千手常次郎
二 勲八 甲斐傳次郎
二 勲八 野口佐吉
二 從七、勲八 吉松正鋼
二 勲八 若林榮太郎
二 勲八 若林崇
二 柴田小四郎
二 宇津忠萬
二 樫内都太郎
二 勲八 小川豐吉
二 正七、勲七 高崎道比古
二 大石權七
二 中村善之助
二 笠井壽三郎
二 熊本政共
二 桑原謙次郎
二 勲七 加藤勘之丞
二 勲八 鈴木德次郎
二 勲八 疋田萬龜
二 勲八 宮本大吉
二 勲八 芝田安次郎
二 勲八 山越久太郎
二 勲七 石田伊之助
二 齋藤福松
二 勲八 川瀬寅次郎
二 滝口虎五郎
二 磯野直三郎
二 久保田直吾
二 勲八 芝田越之助
二 勲八 渡邊織之助
二 勲八 川崎孝吉
二 勲八 足立太六
二 鈴木八太郎
二 松村定治郎
二 脇屋暢
二 澤田仁象
二 岩本都大
二 小山文次郎
二 秋山文次郎
二 江口岩男
二 井上滋吉
二 前澤太平治
二 後藤喜代藏
二 山田鎭雄
二 戸部仲五郎
二 勲八 籏松太郎
二 木村恒治
二 加藤仲二
二 勲七、勲八 大石六之助
二 右川利助
二 平野悦治郎
二 帶金誠一
二 坂本新一郎
二 氏家惣作
二 勲七 堀山政一
二 勲八 高田秀一

二 勲七 坂田眞夫
二 勲八 矢野源次郎
二 勲八 小島楠虎
二 勲八 山田憲藏
二 勲八 河村彌作
二 勲八 齋藤重八
二 勲八 古澤民治
二 勲八 相宗賢次郎
二 勲八 白木一雄
二 勲八 竹井梅門
二 岡榮
二 正五 新莊直知
二 勲八 佐々木鵜吉
二 勲八 松浦已之介
二 勲八 陸田龜次郎
二 勲八 伊藤直吉
二 城戸幸次郎
二 松井琢磨
二 保田每太郎
二 勲七 河井政市
二 勲八 三好虎藏
二 室田喜太郎
二 原田房之進
二 小野江鎭三郎
二 勲八 三橋正賢
二 杉原健吉
二 相場眞三
二 竹重與一
二 水島吉太郎
二 津田敬雄
二 室賀吉藏
二 勲八 懷山忠一
二 足立綠三
二 田中末吉
二 山田彌作
二 河村乙熊
二 齋藤重八
二 古澤民治
二 相宗賢次郎
二 白木一雄
二 竹井梅門
二 福田八十八
二 岡榮
二 正五 新莊直知
二 勲八 佐々木鵜吉
二 勲八 松浦已之介
二 勲八 陸田龜次郎
二 勲八 伊藤直吉
二 城戸幸次郎
二 松井琢磨
二 保田每太郎
二 勲七 河井政市
二 勲八 三好虎藏
二 室田喜太郎
二 原田房之進
二 小野江鎭三郎
二 勲八 三橋正賢
二 杉原健吉
二 相場眞三
二 竹重與一
二 水島吉太郎
二 津田敬雄
二 室賀吉藏

二 勲七 鈸田正次
二 早川流平
二 安樂島盛至
二 岡長太郎
二 宮澤清次郎
二 大久保佐平
二 勲八 佐藤卯三郎
二 堀内政吉
二 勲七 土生清兵衛
二 石田鐵次郎
二 田口憲次郎
二 勲八 日比野知司
二 南英次郎
二 石田政吉
二 勲八 中村直治
二 勲八 清水虎橘
二 土井兼助
二 勲八 諏訪丹助
二 土哉五百吉
二 田中鬼子藏
二 勲八 矢部平太郎
二 大川友次郎
二 加治文造
二 勲八 吉田喜次郎
二 勲八 辰巳屋恒吉
二 勲七 長谷川久吉
二 後藤友吉
二 船橋丸次郎
二 勲八 内田保衛
二 左利武
二 星野主馬
二 矢澤確藏

二 勲七 坂田眞夫
二 勲八 矢野源次郎
二 勲八 小島楠虎
二 從七、勲八 志賀幹次郎
二 勲八 小島常藏
二 勲八 早川香苗
二 勲八 杉山虎雄
二 瀧井章五郎
二 羽生健吉
二 中野春藏
二 勲八 伊東鋤次郎
二 鈴木敎一郎
二 勲八 久米健得
二 山口寬次郎
二 勲八 水上倉吉
二 勲七 福田定吉
二 勲八 川本勇吉
二 勲八 弘中仁吉
二 峰尾德太郎
二 勲八 西村米松
二 勲八 向尾米藏
二 勲七 片山清太郎
二 勲八 藤本長治郎
二 大熊次郎藏
二 勲八 吉田源藏
二 島村熊五郎
二 勲八 高島甚太郎
二 勲八 堀東英
二 勲八 宮川寅之丞
二 勲八 仁科清次郎
二 坂東由太郎
二 欽一
二 經一
二 原田修
二 勲八 中島久之一
二 鳥津潤七
二 大島由藏
二 正八、勲八 野村留三郎
二 西村長槌
二 清水寅藏
二 澤田元次郎
二 勲八 西野兼太郎
二 勲八 堀東英
二 勲八 宮川寅之丞
二 勲八 仁科清次郎
二 坂東由太郎
二 中島欽一
二 相良修
二 勲八 中島久之一
二 鳥津潤七
二 大島由藏
二 正八、勲八 野村留三郎
二 西村長槌
二 清水寅藏
二 澤田元次郎
二 勲八 西野兼太郎
二 勲八 堀東英
二 勲八 宮川寅之丞
二 勲八 仁科清次郎
二 坂東由太郎

二 勲八 永野嘉藤治
二 勲八 小林重太郎
二 勲八 安達常次郎
二 勲八 村井三司
二 木南源次郎
二 勲八 高橋千之助
二 勲八 皆川房雄
二 山吉重太郎
二 勲八 刀根久太郎
二 西原梅吉
二 勲八 齋藤宗治
二 驚塚源次郎
二 近藤八十吉
二 勲七 笹木外彌
二 勲八 佃清太郎
二 牧野巖
二 平野三郎
二 勲八 櫛山馬次郎
二 赤川大治郎
二 木下斧吉
二 池ノ輪梅三郎
二 清水庄太郎
二 田愼治
二 木原英一
二 勲八 山畑岩之助
二 勲八 小川子太郎
二 中島平太郎
二 高澤文太郎
二 桐山清作
二 西野與三貫
二 三浦
二 勲八 長谷川清
二 久保信吾
二 岡本三郎
二 松川篠造
二 勲八 福本長四郎
二 長谷川久保
二 勲八 市村太三郎
二 勲八 木城
二 勲八 赤見坂寅吉
二 田中松太郎
二 勲八 水江守次郎
二 勲八 老川楓太郎
二 高橋千之助
二 西原梅吉
二 勲八 刀根久太郎
二 驚塚源次郎
二 近藤八十吉
二 勲七 笹木外彌
二 勲八 佃清太郎
二 牧野巖
二 平野三郎
二 勲八 櫛山馬次郎
二 赤川大治郎
二 木下斧吉
二 池ノ輪梅三郎
二 清水庄太郎
二 田愼治
二 木原英一
二 勲八 山畑岩之助
二 勲八 小川子太郎
二 中島平太郎
二 高澤文太郎
二 桐山清作
二 西野與三貫
二 三浦
二 勲八 長谷川清
二 久保信吾
二 岡本三郎
二 松川篠造
二 勲八 福本長四郎
二 長谷川久保
二 勲八 市村太三郎
二 勲八 木城

四 尾原英治
四 勲八 德永文内
四 勲八 西尾藤吉
四 生島梅吉
四 友廣喜代藏
四 富田文藏
四 市村數馬
四 澁澤寬造
四 勲八 野崎珠二
五 清水初五郎
五 勲八 渡邊織之助
五 勲八 川崎孝吉
五 勲八 足立太六
五 鈴木八太郎
五 松村定治郎
五 脇屋暢
五 澤田仁象
五 岩本都大
五 小山文次郎
五 秋山文次郎
五 江口岩男
五 井上滋吉
五 前澤太平治
五 後藤喜代藏
五 山田鎭雄
五 戸部仲五郎
五 勲八 籏松太郎
五 木村恒治
五 加藤仲二
五 勲七、勲八 大石六之助
五 右川利助
五 平野悦治郎
五 帶金誠一
五 坂本新一郎
五 氏家惣作
六 古垣兼齋
六 勲八 上原豐多
六 勲八 永田寅之助
六 丹羽貞吉
六 高木勝治
六 角田翠
六 木原九郎
六 丹下柳太郎
六 河原畑壽一
六 小笠原惇
六 小宮三吉
六 喜田官太郎
六 河合平次郎
六 木田川仲次郎
六 青梅敏雄
六 小泉三五郎
六 勲八 野口盛多
六 勲八 中島次郎八
六 吹田治左衛門
六 勲八 西山重右衛門
六 勲八 近藤良太郎
六 小野元吉
六 清水勝次郎
六 恩田延吉
六 伊奈有年
六 勲八 朝木豐松
六 勲八 大谷聲雄
六 勲八 篠木八瀧
六 木谷賢道
六 服部光
六 勲八 高田種松
六 勲八 江崎志賀雄
六 田代長次郎
六 勲八 長谷川清
六 久保信吾
六 岡本三郎
六 勲八 松川篠造
六 勲八 福本長四郎
六 長谷川久保
六 勲八 市村太三郎
六 勲八 木城

四 勲八 德永文内
四 勲八 西尾藤吉
四 生島梅吉
四 友廣喜代藏
四 富田文藏
四 市村數馬
四 澁澤寬造
五 勲八 野崎珠二
五 清水初五郎
五 勲八 渡邊織之助
五 勲八 川崎孝吉
五 勲八 足立太六
五 鈴木八太郎
五 松村定治郎
五 脇屋暢
五 澤田仁象
五 岩本都大
五 小山文次郎
五 秋山文次郎
五 江口岩男
五 井上滋吉
五 前澤太平治
五 後藤喜代藏
五 山田鎭雄
五 戸部仲五郎
五 勲八 籏松太郎
五 木村恒治
五 加藤仲二
五 勲七、勲八 大石六之助
五 右川利助
五 平野悦治郎
五 帶金誠一
五 坂本新一郎
五 氏家惣作
六 古垣兼齋
六 勲八 上原豐多
六 勲八 永田寅之助
六 丹羽貞吉
六 高木勝治
六 角田翠
六 木原九郎
六 丹下柳太郎
六 河原畑壽一
六 小笠原惇
六 小宮三吉
六 喜田官太郎
六 河合平次郎
六 木田川仲次郎
六 青梅敏雄
六 小泉三五郎
六 勲八 野口盛多
六 勲八 中島次郎八
六 吹田治左衛門
六 勲八 西山重右衛門
六 勲八 近藤良太郎
六 小野元吉
六 清水勝次郎
六 恩田延吉
六 伊奈有年
六 勲八 朝木豐松
六 勲八 大谷聲雄
六 勲八 篠木八瀧
六 木谷賢道
六 服部光
六 勲八 高田種松
六 勲八 江崎志賀雄
六 田代長次郎
六 勲八 長谷川清
六 久保信吾
六 岡本三郎
六 勲八 松川篠造
六 勲八 福本長四郎
六 長谷川久保
六 勲八 市村太三郎
六 勲八 木城

四 根岸眞太郎 (月三八)
四 勲八 佐野三郎 (月三八)
四 鈴木澤太郎 (月三八)
四 金澤金作 (月三八)
四 金澤通男 (月三八)
四 矢部隆德 (月三八)
四 近藤隆德 (月三八)
四 瀧澤常太郎 (月三七)
四 勲七 熊勢豐太郎 (月三七)
四 原留五郎 (月三六)
四 勲七 廣瀨鉉十郎 (月三六)
四 牧野喜太郎 (月三六)
四 佐藤鼎 (月三六)
四 青木績一 (月三六)
五 七尾眞吉 (月三六)
五 勲八 清水情五郎 (月三四)
五 宇野弘太郎 (月三四)
五 菊地定吉 (月三四)
五 友枝榮次 (月三四)
五 片山秀治 (月三四)
五 加藤長一郎 (月三四)
五 小泉作左衛門 (月三四)
五 鈴木藤藏 (月三三)
五 瀧澤常太郎 (月三三)
五 畑柳太郎 (月三三)
五 勲八 貝島定 (月三三)
五 田村丈太郎 (月三三)
五 高橋鶴三郎 (月三三)
五 永原彦太郎 (月三三)
五 近藤鐵太郎 (月三三)
五 後藤孝次 (月二九)
五 佐藤咸熙 (月二九)

四 勲八 小泉三五郎 (月三八)
四 勲八 野口盛多 (月三八)
四 細田善三 (月三八)
四 勲八 中島次郎八 (月三八)
四 德賀眞助 (月三八)
四 吹田治左衛門 (月三八)
四 勲八 西山重右衛門 (月三八)
四 渡邊芳太郎 (月三七)
四 勲八 近藤良太郎 (月三七)
四 水野由藏 (月三七)
四 長谷川馨 (月三六)
四 勲八 中澤彌太郎 (月三六)
四 木田川仲次郎 (月三六)
四 青梅敏雄 (月三六)
四 洲崎祐久間 (月三六)
四 松尾績 (月三六)
四 熊田安次郎 (月三六)
四 渡邊萬吉 (月三四)
四 岡崎多三郎 (月三四)
四 金子菊次朗 (月三四)
四 玉川米吉 (月三四)
四 寺山喜代次郎 (月三四)
四 沼津浩佐 (月三四)
四 佐々木定吉 (月三三)
四 澁谷米吉 (月三三)
四 坂口幸藏 (月三三)
四 勲八 大貫政雄 (月三三)
四 和田政雄 (月三三)
四 驚頭平次 (月三三)
四 松崎則壽 (月三三)
四 田中德太郎 (月三二)
四 富田吉平 (月三二)
四 山本盛一 (月三二)
四 永吉政吉 (月三二)
四 勲八 山田勳六 (月三一)
四 鈴木春造 (月三一)
四 丸山勝次郎 (月三一)
四 坂巻眞下鎭 (月三一)
四 軒原和 (月三一)
四 勲七 澤本達二 (月三一)
四 勲七 宮本藤一郎 (月三一)
四 勲八 田中賢 (月三一)
四 勲七 内田宗次郎 (月三一)
四 勲七、功七 井上昂一 (月二九)
四 石崎猛

（月二九）　陸軍歩兵少尉正八、勲六　齋藤　富藏　大等四級
（月二九）　松浦　信吉（月二九）勲八　熊谷幾久次　大等四級
（月二八）　與良　一（月二七）　石塚　德松　大等四級
（月二七）　本目　太郎（月二六）　大阪　平助　大等四級
（月二六）　坂東　德松（月二六）　田中末治郎　大等五級
（月二六）　田中　穆　十　高木　兼吉　大等五級
　　藤田勝三郎　十　橋本秀太郎　大等五級
　　德田榮次郎　十

○西部鐵道管理局　神戸市兵庫濱崎通四丁目

技師二等一級　正四、勲三　長谷川謹介　局長
參事　大等一級
計理課長兼庶務課長従五、勲五　大園榮三郎　七等八級
營業課長従五、勲五　池上駒衛　八等九級
運轉課勤務従六、勲六　松本鹿次郎　參事補　六等二級
庶務課勤務正七　杉本義朗　六等三級
營業課勤務従七　菊池信次　七等三級
副參事
計理課勤務従六、勲六　中村傳次郎　技師　三等一級
計理課勤務正七、勲六　渡邊金吾　三等一級
營業課勤務正七、勲六　遠藤藤吉　六等五級
工作課兼應取工場勤務正七、勲六　小林盛枝　三等二級
船舶課釜山派出所主任兼營業課勤務朝鮮總督府鐵道局副參事　矢野菊松　三等一級

（外一名の香丸船長正七、勲六）　森　祐親　大等五級
工務課勤務正七　河野繁一　大等七級
鐵道院職員西部地方教習所長正七　武部憲吉　大等七級
工務課勤務正七　鈴木勝丸　大等九級
船舶課下關派出所主任兼營業課勤務正七、勲六　山田寬三　大等六級
應取工場勤務正七　松井三郎　大等七級
電氣課勤務正七　相羽安太郎　大等七級
對馬丸船長陸軍工兵軍曹正七、勲六　松原善之助　大等六級
運轉課兼應取工場米子分工場主任正七、勲六　岡合治　大等七級
運轉課兼工作課勤務正七　福原孫七　大等七級
京都機關庫主任兼運轉課勤務正七　堀田德太郎　大等七級
工作課兼應取工場應取發電所主任正七　同阪井清　大等七級
船舶課勤務正七　渡邊行太郎　大等八級
工作課勤務正七　荒木宏　大等七級
神戸工場勤務正七　中田正一　大等八級
工務課勤務正七　青木朝太郎　大等八級
湊町工場長兼運轉課勤務陸軍歩兵少尉正七　渡邊清太郎　大等七級
廣島工場長正七　桑原郁三　大等八級
運轉課勤務正七、勲六　山崎精一　大等八級

電氣課勤務従七　中村信次　七等八級
神戸工場勤務正七、勲七　周布信吉　七等七級
兵庫機關庫主任兵庫機關庫主任軍砲兵少尉正七　田原篤苗　七等七級
神戸工場勤務従七　竹增松三郎　七等七級
大阪機關庫主任陸軍工兵中尉従七、勲六　杉山敬重　七等七級
工務課勤務正七　草刈小太郎　七等八級
工務課勤務陸軍二等主計従七、勲六　石田卓哉　七等八級
對馬丸機關長従七　山縣文人　七等八級
運轉課勤務正七　來住輝雄　七等八級
應取工場勤務従七　藥袋順雄　七等八級
工務課勤務従七　景山質　七等九級
工務課勤務従七　耕幣　七等十級
運轉課勤務従七　高梨格一　七等十級
電氣課兼工作課勤務従七　石井勝守　七等十級
船舶課勤務従七　村尾彌一郎　七等十級
應取工場勤務従七　岩田五郎　七等十級
工務課勤務従七　曾根嘉治郎　七等十一級
書記　増永元也　一
　　高橋藤四郎　一
　　尾阪才五郎　一
　　山口幾三郎　一
　　光田龜吉　一
　　久村佳雄　一
　　山本太三郎　一

（外國留學中）　神戸工場長正六、勲五　青山與一　四等二級
工務課勤務正六　奥田定一郎　四等五級
營業課兼運轉課勤務正七　守下精　四等四級
工務課勤務正六　古藤猛哉　五等七級
工務課勤務従六　松島寬三郎　五等四級
運轉課兼營業課勤務従六　田井眞吉　五等四級
計理課勤務正七　吉田岩五郎　五等五級
大阪驛長従七、勲六　岸山憲二　五等五級
營業課勤務正七、勲六　阪本市松　五等五級
工務課長兼船舶課長従五、勲五　仲神佐太郎　五等五級
營業課勤務正七、勲五　中村伴九郎　五等五級
營業課勤務正七　太田爲二　五等五級
營業課兼運轉課勤務正七　森田隆藏　五等四級
營業課勤務正七　中西繁松　五等四級
營業課勤務正七、勲六　西松亥吉　五等四級
營業課勤務正七　中瀨宏平　五等五級
營業課勤務正七　金井元雄　五等五級
營業課勤務正七、勲六　武居哲太郎　五等五級
營業課勤務正七　吉田浩　五等五級
營業課勤務正八　石田義太郎　五等五級
營業課勤務正七、勲五　青木勇　五等五級
營業課勤務正七　丹野茂正　五等五級
營業課勤務正七　石塚德松　五等四級
營業課勤務正七　大阪平助　五等四級
營業課勤務正七　田中末治郎　五等五級
營業課勤務正七　高木兼吉　五等五級
營業課勤務正七　橋本秀太郎　五等五級
營業課勤務正七、勲五　近藤熊太郎　五等四級
營業課兼運轉課勤務正七　熊谷幾久次　五等四級
營業課勤務正七　石塚德松　五等四級
營業課兼運轉課勤務正七、勲六　大阪平助　五等四級
營業課勤務正七、勲六　田中末治郎　五等五級
營業課勤務正七　高木兼吉　五等五級
營業課勤務正七　橋本秀太郎　五等五級
營業課勤務正七、勲五　近藤熊太郎　五等四級
營業課兼運轉課勤務正七　熊谷幾久次　五等四級
營業課勤務正七　石塚德松　五等四級
營業課兼運轉課勤務正七、勲六　大阪平助　五等四級
營業課勤務正七、勲六　田中末治郎　五等五級
營業課勤務正七　高木兼吉　五等五級
營業課勤務正七　橋本秀太郎　五等五級
營業課勤務正七、勲五　中村伴九郎　五等五級
營業課勤務正七　太田爲二　五等五級
營業課兼運轉課勤務正七　森田隆藏　五等四級
營業課勤務正七　中西繁松　五等四級
營業課勤務正七、勲六　西松亥吉　五等四級
營業課勤務正七　中瀨宏平　五等五級
營業課勤務正七　金井元雄　五等五級
營業課勤務正七、勲六　武居哲太郎　五等五級
營業課勤務正七　吉田浩　五等五級
營業課勤務正八　石田義太郎　五等五級
營業課勤務正七、勲五　青木勇　五等五級
營業課勤務正七　丹野茂正　五等五級

（外國留學中）　神戸工場長正七、勲五　中村伴九郎　五等五級
工務課勤務正七　奥田定一郎　五等五級
營業課兼運轉課勤務正七　守下精　四等四級
工務課勤務正六　古藤猛哉　五等七級
工務課勤務従六　松島寬三郎　五等四級
運轉課兼營業課勤務従六　田井眞吉　五等四級
計理課勤務正七　吉田岩五郎　五等五級
大阪驛長従七、勲六　岸山憲二　五等五級
營業課勤務正七、勲六　阪本市松　五等五級
工務課長兼船舶課長従五、勲五　仲神佐太郎　五等五級
營業課勤務正七、勲五　中村伴九郎　五等五級
營業課勤務正七　太田爲二　五等五級
營業課兼運轉課勤務正七　森田隆藏　五等四級
營業課勤務正七　中西繁松　五等四級
營業課勤務正七、勲六　西松亥吉　五等四級
營業課勤務正七　中瀨宏平　五等五級
營業課勤務正七　金井元雄　五等五級
營業課勤務正七、勲六　武居哲太郎　五等五級
營業課勤務正七　吉田浩　五等五級
營業課勤務正八　石田義太郎　五等五級
營業課勤務正七、勲五　青木勇　五等五級
營業課勤務正七　丹野茂正　五等五級
營業課勤務正七　石塚德松　五等四級
營業課勤務正七　大阪平助　五等四級
營業課勤務正七　田中末治郎　五等五級
營業課勤務正七　高木兼吉　五等五級
營業課勤務正七　橋本秀太郎　五等五級
營業課勤務正七、勲五　近藤熊太郎　五等四級
營業課兼運轉課勤務正七　熊谷幾久次　五等四級
營業課勤務正七　石塚德松　五等四級
營業課兼運轉課勤務正七、勲六　大阪平助　五等四級
營業課勤務正七、勲六　田中末治郎　五等五級
營業課勤務正七　高木兼吉　五等五級
營業課勤務正七　橋本秀太郎　五等五級

工務課長従五、勲五　大井上前雄　五等五級
工作課長兼應取工場長従五、勲五　渡邊豐行　五等五級
運轉課長兼船舶課長従五、勲五　兒玉巳之助　五等五級
工務課勤務従六　中村與一郎　五等六級
運轉課勤務従六、勲六　石田太郎　五等六級
機關長正七　池田信吉　六等五級
關釜連絡船長正七、勲五　蘆田彌壽治　六等五級
關釜連絡船豫備船長正七、勲六　服部柴太郎　六等五級
關釜連絡船豫備機關長正七、勲六　內田敏　六等五級
工務課勤務正七　大塚晃長　六等六級
下關工場長兼運轉課勤務正七　玉橋市三　六等六級
電氣課長正七、勲六　渡邊明十郎　六等六級
（外一名の香丸機關長正七、勲六）　中村利勝　六等五級

三八

三九

七 陸軍三等主計正 正盛 祐松 (月三九)
七 富田 廣吉 (月三八)
七 勲八 三戸 貢 (月三八)
七 勲八 阿佐美孝一 (月三八)
七 勲八 五藤 定吉 (月三八)
七 片岡製裟治 (月三八)
七 國司 廣介 (月三八)
七 勲七 鈴木 龍夫 (月三八)
七 田原八男 (月三八)
七 陸軍歩兵少尉正八 中村 橘男 (月三八)
七 勲七 小林 順助 (月三八)
七 光上 義治 (月三八)
七 米岡 武田 勇輔 (月三八)
七 陸軍歩兵少尉正八 櫻井禎次郎 (月三八)
七 三澤守一郎 (月三八)
七 岡二左衛門 (月三八)
七 善治 泉 (月三八)
七 谷田 駕郎 (月三八)
七 花房金男 (月三八)
七 西崎勝次 (月三八)
七 末森 靜保 (月三八)
七 勲八 松 悦治 (月三八)
七 榮治 (月三八)
七 神 友平 (月三八)
七 坂村 嵓亮 (月三八)
七 角田 新一 (月三八)
七 永田儀一郎 (月三八)
七 橋本 金吉 (月三八)
七 上尾 清 (月三八)
七 岡田 賢六 (月三八)
七 勲八 石上虎一郎 (月三七)

七 勲八 高岸 直吉 (月三八)
七 勲八 柳田 彌 (月三八)
七 青木 直枝 (月三八)
七 金井 壽雄 (月三八)
七 勲八 佐路駒治郎 (月三八)
七 和田和藏 (月三八)
七 勲八 平田右平太 (月三八)
七 古林眞太郎 (月三八)
七 吉羽 嗣治 (月三八)
七 井上 知一 (月三八)
七 石川 好文 (月三八)
七 勲七 河東田親信 (月三八)
七 孫市 (月三八)
七 山本 有賀 伊平 (月三八)
七 加茂幸太郎 (月三八)
七 中井修太郎 (月三八)
七 陸軍歩兵少尉正八 今田太一郎 (月三八)
七 山本 政一 (月三八)
七 大羽 清 (月三八)
七 勲八 佐々木多仲 (月三八)
七 寺山 鼎藏 (月三八)
七 安藤 牧太 (月三八)
七 林 長衛 (月三八)
七 則末 正曉 (月三八)
七 藤井 三二 (月三八)
七 竹盛 五市 (月三八)
七 田淵登喜雄 (月三八)
七 西村理一郎 (月三八)
七 宮本 節造 (月三八)
七 勲八 吉富 成夫 (月三八)
七 福島信太郎 (月三八)
七 神崎 鹿藏 (月三八)
七 別所 豐次郎 (月三七)

七 比良野兼鷹 (月三八)
七 柏木伊之助 (月三八)
七 稻田昇三郎 (月三八)
七 大林 通三 (月三八)
七 小森 清次 (月三八)
七 勲八 中島龜太郎 (月三八)
七 勲八 村松 辨藏 (月三八)
七 安代 猷吉 (月三八)
七 萱 仁藏 (月三八)
七 林 鍠三郎 (月三八)
七 橋本龜之助 (月三八)
七 勲八 谷垣一象 (月三八)
七 木村 辨藏 (月三八)
七 高田 與吉 (月三八)
七 安藤 惠一 (月三八)
七 別所申三郎 (月三八)
七 勲七 本多 義德 (月三八)
七 竹助 (月三八)
七 柘植 正一 (月三八)
七 勲八 林 喜市郎 (月三八)
七 田桑 理一 (月三八)
七 岡田兵太郎 (月三八)
七 勲八 村瀨喜太郎 (月三八)
七 本多儀太郎 (月三八)
七 奥田 覺一 (月三八)
七 西村 松藏 (月三八)
七 山口 嘉重 (月三八)
七 柴山幸次郎 (月三八)
七 今村市太郎 (月三八)
七 秋田彌太郎 (月三八)
七 高木 守夫 (月三八)
七 山根 嘉一 (月三八)
七 松長 謙造 (月三九)

七 吉内龜太郎 (月三九)
七 奥村喜代三 (月三八)
七 杉野 辨吉 (月三八)
七 勲八 川竹 龜藏 (月三八)
七 伊原芳太郎 (月三八)
七 勲八 中村鎌太郎 (月三八)
七 藤森 竹次 (月三八)
七 和坂芳之助 (月三八)
七 平田 善吉 (月三八)
七 林 留次郎 (月三八)
七 勲八 川崎熊治郎 (月三八)
七 鈴木竹治郎 (月三八)
七 吉野 久吉 (月三八)
七 村上敬一郎 (月三八)
七 須原彦太郎 (月三八)
七 勲八 西尾光藏 (月三八)
七 岩井吉治郎 (月三八)
七 石樽思次郎 (月三八)
七 清水卯之助 (月三八)
七 宇野 正文 (月三八)
七 柴田 利壽 (月三八)
七 福眞 正家 (月三七)
七 知中 幸助 (月三七)
七 勲八 橫田 龜吉 (月三七)
七 勲八 本庄眞次郎 (月三七)
七 佐伯 琢巳 (月三七)
七 勲七 和高 隼次 (月三七)
七 勲八 長谷川眞圓 (月三七)

七 清水 藤次 (月三八)
七 秋田 實男 (月三八)
七 勲八 杉村美能留 (月三八)
前田 熊吉
陸軍歩兵中尉従七、勲六 日野基太郎 (月三八)
七 上田喜代藏 (月三八)
七 中野重太郎 (月三八)
七 天野芳太郎 (月三八)
七 本鄉虎三郎 (月三八)
七 大森 茂市 (月三八)
七 内藤 常吉 (月三八)
七 加古 彌市 (月三八)
七 室本 高助 (月三八)
七 本間 照重 (月三八)
七 内貴 榮吉 (月三八)
七 柚木菊太郎 (月三八)
七 片寄金太郎 (月三八)
七 村田 利重 (月三八)
七 勲八 宍道 吉助 (月三八)
七 國枝 逸藏 (月三八)
七 内藤德壽郎 (月三八)
七 富山伊三治 (月三七)
七 河本鐵之助 (月三七)
七 田中彌太郎 (月三七)
七 黑田 直芳 (月三七)
七 今井金太郎 (月三七)
七 鈴木 尚一 (月三七)
七 竹内 彌吉 (月三七)
七 大熊欣郎 (月三七)
七 竹下村 順藏 (月三七)
七 高橋 佐一 (月三七)
七 越智 義明 (月三七)
七 片山 兼太 (月三七)

七 松浦 平吉 (月三八)
七 西光 政吉 (月三八)
七 上場 正信 (月三八)
勲八 杉村美能留 前田 熊吉
陸軍歩兵中尉従七、勲六 日野基太郎 (月三八)
七 世良房次郎 (月三八)
七 佐々木幸之助 (月三八)
七 川上太郎吉 (月三八)
七 長尾信次郎 (月三八)
七 植田 武夫 (月三八)
七 大森 義造 (月三八)
七 青井 久忠 (月三八)
七 神崎秀次郎 (月三八)
七 朝倉富三郎 (月三八)
七 藤本菅之丞 (月三八)
七 勲八 菅野健之助 (月三八)
七 守本 市藏 (月三八)
七 大島秀一郎 (月三八)
七 池永 昇太 (月三八)
七 和泉 正幹 (月三八)
七 岩井 常吉 (月三七)
七 瀧川勘五郎 (月三七)
七 平山 六郎 (月三七)
七 守部信之助 (月三七)
七 箔谷 知定 (月三七)
七 隼次 (月三七)
七 山口 石翁 (月三七)
七 長谷川眞圓 (月三七)

七 清水 藤次 (月三八)
七 秋田 實男 (月三八)
七 勲八 杉村美能留 前田 熊吉
陸軍歩兵中尉従七、勲六 日野基太郎 (月三八)
七 上田喜代藏 (月三八)
七 中野重太郎 (月三八)
七 天野芳太郎 (月三八)
七 本鄉虎三郎 (月三八)
七 大森 茂市 (月三八)
七 内藤 常吉 (月三八)
七 加古 彌市 (月三八)
七 室本 高助 (月三八)
七 本間 照重 (月三八)
七 内貴 榮吉 (月三八)
七 柚木菊太郎 (月三八)
七 片寄金太郎 (月三八)
七 村田 利重 (月三八)
七 勲八 宍道 吉助 (月三八)
七 國枝 逸藏 (月三八)
七 内藤德壽郎 (月三八)
七 富山伊三治 (月三七)
七 河本鐵之助 (月三七)
七 田中彌太郎 (月三七)
七 黑田 直芳 (月三七)
七 今井金太郎 (月三七)
七 鈴木 尚一 (月三七)
七 竹内 彌吉 (月三七)
七 大熊欣郎 (月三七)
七 竹下村 順藏 (月三七)
七 高橋 佐一 (月三七)
七 越智 義明 (月三七)
七 片山 兼太 (月三七)

(月三七) 内 波 貞治
(月三七) 田口 久松
(月三七) 薩井 利吉
(月三七) 足立 國藏
(月三七) 柳瀨由三郎
(月三七) 安原清次郎
(月三七) 栗原 祐一
(月三七) 井元 岩造
(月三七) 野中 齊吉
(月三七) 中原福太郎
(月三七) 渡邊須佐太
(月三七) 福家 一
(月三七) 富井雅四郎
(月三七) 柴原 豐治
(月三七) 大江 喜市
(月三七) 平田 貞吉
(月三七) 難波 朔義
(月三六) 勲七 川井源次郎
(月三六) 高木 祐孝
(月三六) 野中 治郎
(月三六) 岩間 誠治
(月三六) 太田 清一
(月三六) 原田 順三
(月三六) 近藤 金海
(月三六) 勲八 太田 新作
(月三六) 勲八 奥谷龜太郎
(月三六) 甘蔗多喜次
(月三六) 笠井準次郎
(月三六) 植田 利章
(月三六) 米田秀太郎
(月三六) 谷川金藏
八 竹中 素彦
八 田村 梧一

八 清水 豐治
八 額田 梅太
八 福島千久良
八 大高國五郎
八 松本 陸藏
八 渡鍋 米太
八 和田 禮吉
八 森 寬次郎
八 朝倉 國松
八 宇高 嘉吉
八 正宗壽美松
八 大壁 元治
八 内山 怡
二宮嘉太郎
八 勲八 陸田卯三郎
八 難波糀太郎
八 河野 繁彌
(月三六) 尾芝 清一
(月三六) 田付 幸助
(月三六) 平山 億平
八 原 土山 五郎
八 松本 倉次
八 勲八 黑宮實太郎
八 松尾 榮吉
(月三六) 上田 竹松
(月三六) 世羅 俊雄
(月三六) 深澤 三郎
(月三六) 柚木留太郎
(月三六) 川方哲太郎
(月三六) 山口 民藏
(月三六) 黑田甚三郎
(月三六) 田井延太郎

八 的場 義則
八 田代 豐記
八 難波猪太郎
八 養父春太郎
八 山野 伸介
八 井上 末男
八 村上 一
八 松井檜之助
田原 延藏
八 勲八 神谷 茂
八 杉田善太郎
八 村田 秋次
八 新美 善吉
八 谷井 德松
八 小林五三郎
八 福喜多錦太郎
八 岸戸 源三
(月三四) 近藤多喜藏
(月三四) 山田 六造
(月三四) 岡本 浩三
八 勲七 榊 驚塚 末吉
八 奥原 茂雄
八 勲八 河本 孝
(月三四) 小谷 直忠
(月三四) 下茶谷祥二
(月三四) 勲七 小林 太郎
(月三四) 桑田 吉藏
(月三四) 齋藤 幸松
(月三四) 前田又兵衛
(月三四) 恩地 熊男
(月三四) 勲八 佐々乙助
(月三四) 白石 強助

(月三四) 德田 正己
(月三四) 柏木友次郎
(月三四) 阿部 眞平
(月三四) 倭 信四郎
(月三四) 清遠 菅根
(月三四) 澤 菊次郎
(月三四) 弘野善兵衛
(月三四) 河津鵜之助
(月三四) 福永三ッ治
(月三四) 川西高之理
(月三四) 石井 正雄
(月三三) 松隈 義一
(月三三) 尼子 岩見
(月三三) 高荷幸三郎
(月三三) 岩田才二郎
(月三三) 西島 留吉
(月三三) 小石 介
(月三三) 營 辰治
(月三三) 林 仙吉
(月三三) 蟹江一太郎
(月三三) 相馬 幸吉
(月三三) 綾 靜一
(月三三) 角田 尚一
(月三三) 粟津彦三郎
(月三三) 勲八 阿部德四郎
(月三三) 勲七 丸澤 美哉
(月三三) 出宮 利市
(月三三) 高田 鎭正
(月三三) 蜂谷良太郎
(月三三) 内匠 堯
(月三三) 佐伯 琢巳
(月三三) 勲八 本庄眞次郎
(月三三) 勲八 橫田 龜吉
(月三三) 知中 幸助
(月三三) 福眞 正家
(月三三) 柴田 利壽
(月三三) 宇野 正文
(月三三) 清水卯之助
(月三三) 石樽思次郎
(月三三) 勲八 岩井吉治郎
(月三三) 西尾光藏
(月三三) 須原彦太郎
(月三三) 村上敬一郎
(月三三) 吉野 久吉
(月三三) 鈴木竹治郎
(月三三) 勲八 川崎熊治郎
(月三三) 林 留次郎
(月三三) 平田 善吉
(月三三) 和坂芳之助
(月三三) 藤森 竹次
(月三三) 勲八 中村鎌太郎
(月三三) 伊原芳太郎
(月三三) 勲八 川竹 龜藏
(月三三) 杉野 辨吉
(月三三) 奥村喜代三
(月三三) 吉内龜太郎

(月三三) 松浦 平吉
(月三三) 西光 政吉
(月三三) 上場 正信
勲八 杉村美能留 前田 熊吉
陸軍歩兵中尉従七、勲六 日野基太郎 (月三三)
(月三三) 世良房次郎
(月三三) 佐々木幸之助
(月三三) 川上太郎吉
(月三三) 長尾信次郎
(月三三) 植田 武夫
(月三三) 大森 義造
(月三三) 青井 久忠
(月三三) 神崎秀次郎
(月三三) 朝倉富三郎
(月三三) 藤本菅之丞
(月三三) 勲八 菅野健之助
(月三三) 守本 市藏
(月三三) 大島秀一郎
(月三三) 池永 昇太
(月三三) 和泉 正幹
(月三三) 岩井 常吉
(月三三) 瀧川勘五郎
(月三三) 平山 六郎
(月三三) 守部信之助
(月三三) 箔谷 知定
(月三三) 隼次
(月三三) 山口 石翁
(月三三) 長谷川眞圓

(月三三) 西岡柏太郎
(月三三) 岡本恆次郎
(月三三) 中村 賢三
(月三三) 二見 長三
(月三三) 杉野秀三郎
(月三三) 伊藤 兵七
(月三三) 中川 一郎
(月三三) 不破 佐六
(月三三) 白石本太郎
(月三三) 金澤 榮造
(月三三) 加茂 貞義
(月三三) 勲八 岩城 弘毅
(月三三) 鹽田 健三郎
(月三三) 河原杢太郎
(月三三) 勲八 山崎善次郎
(月三三) 今西喜兵衛
(月三三) 松岡 淳治
(月三三) 勲八 長阪義太郎
(月三三) 山中 大藏
(月三三) 渡邊幾太郎
(月三三) 龜井良三郎
(月三三) 片山市次郎
(月三三) 小高九三郎
(月三三) 岡村政次郎
(月三三) 吉井 霍市
(月三三) 野田治太郎
(月三三) 福田 嘉孝
(月三三) 田中幸次郎
(月三三) 乾 材三
(月三三) 横井長太郎
(月三三) 水野 吉山 隆嘉
(月三三) 原田德三郎
(月三三) 仙田 盛悅

(月三四) 小野木卯之助
(月三四) 中井 米吉
(月三四) 和田幸治郎
(月三四) 永野錦太郎
(月三四) 上野 幸平
(月三四) 九井 民藏
(月三四) 乾 爲次
(月三四) 橋本 致澄
(月三四) 加藤 鍊一
(月三四) 高尾 菊治
(月三四) 瀧本 潤
(月三四) 中野 芳造
(月三四) 和田 政一
(月三四) 藤田 萬吉
(月三四) 田中 倉松
(月三四) 間瀨平右衛門
(月三四) 山元國太郎
(月三四) 勲八 長谷川眞圓
(月三四) 竹内 彌吉
(月三四) 大熊欣郎
(月三四) 竹下村 順藏
陸軍歩兵中尉従七、勲六下村 伊地知石松
(月三四) 高橋 佐一
(月三四) 兒玉辰次郎
(月三四) 片山 兼太

(月三四) 三次 主計
(月三四) 鈴木 貞
(月三四) 香山喜四郎
(月三四) 武安 鍊作
(月三四) 近藤 謙
(月三四) 渡邊 孝
(月三四) 水谷爲治郎
(月三四) 福田通之助
(月三四) 波多野與三郎
(月三四) 村上 方次郎
(月三四) 大塚 年彥
(月三四) 岡本 恆文
(月三四) 水野松太郎
(月三四) 二階堂安太郎
(月三四) 小野木卯之助
(月三四) 中井 米吉
(月三四) 和田幸治郎
(月三四) 永野錦太郎
(月三四) 上野 幸平
(月三四) 九井 民藏
(月三四) 乾 爲次
(月三四) 橋本 致澄
(月三四) 加藤 鍊一
(月三四) 高尾 菊治
(月三四) 瀧本 潤
(月三四) 中野 芳造
(月三四) 和田 政一
(月三四) 藤田 萬吉
(月三四) 田中 倉松
(月三四) 間瀨平右衛門
(月三四) 山元國太郎
(月三四) 勲八 長谷川眞圓
(月三四) 竹内 彌吉
(月三四) 大熊欣郎
(月三四) 竹下村 順藏
陸軍歩兵中尉従七、勲六下村 伊地知石松
(月三四) 高橋 佐一
(月三四) 兒玉辰次郎
(月三四) 片山 兼太

長谷部連吉（月三三）　岸本鶴松（月三一）
金山茂（月三三）　永久彌三右衛門（月三三）
平松栢次郎（月三三）　錦島恒夫（月三三）
後藤解三（月三三）　勲八河合修（月三三）
藤吉太郎（月三三）　渡部徳夫（月三三）
長尾榮（月三三）　高津忠治（月三三）
奥村清一（月三三）　淺村美太（月三一）
大西民部之助（月三三）　糸井榮次（月三一）
勲八川村源次郎（月三三）　阿南英雄（月三一）
百武卯太郎（月三三）　佐藤久太（月三一）
伸田正三郎（月三三）　深瀬順也（月三一）
南弘次郎（月三三）　杉本新三郎（月三一）
塚本信之丞（月三三）　勲八高橋敦（月三一）
小西鐵彌（月三三）　武内仲五郎（月三一）
岡村九一郎（月三三）　佐伯牛七（月三一）
山中安清（月三三）　吉岡元治（月三一）
後藤福治（月三三）　片岡龍太郎（月三一）
三木英通（月三三）　小橋太一郎（月三一）
鹿太（月三三）　井手上眞作（月三一）
見子（月三三）　中川耕作（月三一）
三浦覺藏（月三三）　長沼元一（月三一）
滝井定吉（月三三）　井上匡太郎（月三一）
村上澤記（月三三）　勲八河村龜太郎（月三一）
杉澤常清（月三三）　桑林主次郎（月三一）
房吉（月三三）　杉山峯太郎（月三一）
福本茂（月三三）　松本和夫（月三一）
中村源之助（月三三）　福原秀夫（月三一）
大山虎一（月三三）　曉谷才治（月三一）
中塚仁郎（月三三）　田中太嶺（月三一）
小田正一（月三三）　田淵隆則（月三一）
神崎健太（月三三）　時馬（月三一）
勲八藤澤留次郎（月三三）　淺川卯之松（月三一）

安田彌太郎（月三一）　武廣岩吉
田中金槌（月三一）　村田道一郎
下原浦太郎（月三一）　池田工場長溝口一郎
岩出彌七郎（月三一）　堀内四郎
時田治郎藏（月三一）　濱地泰應
三宅衆治（月三一）　勲大折井折
八木伊三郎（月三一）　鹽谷朝一
田井直次郎（月三一）　廣瀬藤松
野崎音次郎（月三一）　中村鐵五郎
飯田源三郎（月三一）　山口常次郎
永富永三郎（月三一）　片岡靜太
富本孫七（月三一）　勲七高橋勤
佐久間壽（月三一）　澤崎繁夫
渡邊九一郎（月三一）　永瀬一頁
村治健次（月三一）　岩岡吉太郎
駒村莊之助（月三一）
川崎春次郎（月三一）
田中昌利（月三一）
美芳（月三一）
神原格太郎（月三一）
一柳德次郎（月三一）
寺内友太（月三一）
勲八杉田榮登（月三一）
木村正治（月三一）
小川繩夫（月三一）
根矢用藏（月三一）
高木佐助（月三一）
澤田益太郎（月三一）
勲八岩崎正之助（月三一）
桐田福松（月三一）
酒元（月二九）
吉田眞平（月二九）

水野敬三（月二九）　辻橋惣一
橋本金十郎（月二九）　瀧正雄
谷本定治（月二九）　大西隆太郎
柳宇多助（月二九）　内藤久松
堀尾次郎吉（月二九）　鈴村九市
戸部悠之助（月二九）　鷲谷角之介
白井策造（月二九）　長尾秀雄
河原崎捨三郎（月二九）　源吾
藤村哲次（月二九）　緒方確夫
佐野知雄（月二九）　高須金次
平山巖（月二九）　齋藤照吉
大塚眞市（月二九）　原田督
鹿内永八（月二九）　黒川儀三郎
湯淺辰郎（月二九）　大久保豊代治
勲八原田武市郎（月二九）　水谷與三吉
津田德太郎（月二九）　岩井惣助
杉島廣吉（月二九）　瀧田祐一
駒井文治（月二九）　東乙藏
押鴫種藏（月二九）　樋上奈眞藏
原眞夫（月二九）　廣瀬太三郎
久芳精逸（月二九）　北川卯之介
笠井光次郎（月二九）　倉本金四郎
窪田堅介（月二九）　尾崎光太郎
岸岡孝三郎（月二九）　寺内友太
賴安音吉（月二九）　勲八杉田榮登
齋藤元吉（月二九）　木村正治
勲八吉田敬令（月二九）　小川繩夫
鳥越多平（月二九）　根矢用藏
萬造（月二九）　高木佐助
勲八永綱千代吉（月二九）　澤田益太郎
織田數衛（月二九）　勲八岩崎正之助
和田多平（月二九）　桐田福松
木村艷太郎（月二九）　酒元
山本正綿（月二九）　吉田眞平
吉田弘（月二九）
岡村畑作（月二九）
勲八伊藤繼次郎（月二九）

田浦馬之助（月二六）　後藤正
中谷與吉（月二六）　黒川安藏
福島純一（月二六）　池洲精一
國生英子（月二六）　川口一
坂本德一（月二六）　秋山六次
勲八小川隆一（月二六）　日野英一
下田長市郎（月二六）　平次
青山茂三（月二四）　三輪宗治
陸軍歩兵少尉正八高橋義三
木場秀正
陸軍歩兵少尉正八藤田佐平治
陸軍歩兵少尉正八藤崎孝昌
勲七、長屋鶴太郎
勲七
柴田讓（月二三）　木村喜一
橋口爲輔（月二三）　石倉寛次郎
福島松市（月二二）　片桐惟一
三俣惣之進（月二二）
河本輝敬

技手

新名卯太郎　武廣岩吉
佐々木太郎　村田道一郎
伊藤定治郎　池田工場長溝口一郎
多所濱工場長渡部傳太郎　堀内四郎
杉村彦次郎　濱地泰應
勲大中野良吉　勲大折井折
富田秀三郎　鹽谷朝一
津田豐　廣瀬藤松
佐々木卯之助　中村鐵五郎
山口常次郎　片岡靜太
勲八蜂須賀定雄　勲七高橋勤
小田邊豐作　澤崎繁夫
勲八安藤準吉　永瀬一頁
小林榮吉　岩岡吉太郎

今村忠誠　田中寛
勲八松宮大太郎　今村榮藏
武田周三郎　巻幡鶴之助
粟屋讀祐　荒川銀太郎　村山寛一
御園生彌助　勲大五十嵐千之介
平野安次郎　勲八中山光左
勲八岡本儀之助　勲七矢作銀太郎
瀬川金次郎　正八、波邊製袋之助
永二　勲七
木津太市　佐藤康
大坂宜藏　丹羽三雄
高山久雄　末田善次郎
山本虎雄　川島操
友澤安吉　森川藤次
和田龜松　勲八田中莊太郎
善明　茂木幾藏
梶長谷川角之助　伊藤德治郎
大村理三郎　前田信吉
杉山市三郎　馬杉喜太郎
井上伊太郎　日下松治郎
船引丁輔　津坂謹五郎
石榑勝　池谷圓次
勲七中島鐵次郎　山口昇之助
平野謙次　花田利郎
中野容次郎　勲七宮地重五郎
櫻井吾一　原田類助
原田敬之助　森田蕃
石川浩　勲八丸山高三郎
大島篤忠　勲八木彌三郎
石川撰　小田治四郎
嶺村善介　池谷圓次
麥生政一　勲八木卯之助
齋藤飾　山田久熊
原田敬之助　森洪文
勲七高橋勤　山田豐吉
澤崎繁夫　安藤準吉
永瀬一頁　小林榮吉
岩岡吉太郎

西田仙三郎　田中寛
齋藤勇　今村榮藏
日置才次郎　勲八松宮大太郎　武田周三郎
勲八細井松市　巻幡鶴之助
勲八服部順太郎　粟屋讀祐
馬場倉造　勲大五十嵐千之介　荒川銀太郎
石坂重次郎　村山寛一
三木惟永　勲八中山光左
勲八山口半次郎　勲八岡本儀之助　御園生彌助
井澤嘉吉　瀬川金次郎　平野安次郎
寅平八　永二
片山武平　木津太市
升石定次郎　大坂宜藏
菅平八　高山久雄
友澤安吉　山本虎雄
和田龜松　川島操
小川甚平　梶長谷川角之助
塚原昌太郎　大村理三郎
大川孫平　杉山市三郎
森本源吾　井上伊太郎
白鳥德松　船引丁輔
勲八中村惣次郎　石榑勝
嶺村善介　勲七中島鐵次郎
麥生政一　平野謙次
齋藤飾　中野容次郎
原田敬之助　櫻井吾一
石川浩　原田類助
勲八丸山高三郎　原田敬之助
大島篤忠　石川撰
勲八木彌三郎　嶺村善介
小田治四郎　麥生政一
池谷圓次　齋藤飾
勲八木卯之助　勲七高橋勤
山口昇之助　澤崎繁夫
花田利郎　永瀬一頁
勲七宮地重五郎　岩岡吉太郎

四四　藤井賴三　堀田幸吉　松本善三郎　篠原禮介　湯河俊吉　毛利庄太郎　山崎美一　石丸秀雄　寺井義助　市川市太郎　今井鹿太郎　櫻井富雄　盛岡千之助　藤田友吉　笠固太郎　杉浦成次　平山泰　今井庄太郎　橋本太郎　牛尾梁平　萩田庄太郎　廣瀨一郎

四四　森山伊三郎　杉村繁三　川村宗　幸島源吉　龜田壽長　八田十太郎　有利一衛　安藤眞壽夫　渡邊　勇

四四　松本安太郎　田中利三郎　白石眞澄　今尾留七　藤井一介　岡田由郎　梶田若松　山崎直幹　岡田庄吉　三角俊太郎　村山隆雄　中田意知治　木村峯松　岩崎　實　中西重次　經塚文治　井上光施　小杉辰之助　原田舜二良　戸川熊次　小島磯吉　井上菊松　角南一成　鹽澁久太郎　芝田松太郎　間山晴義　藤島治郎　藤田良臣　三宅時太郎　岡田梅吉　安藤元次郎　重松定美　和田邦吉　川井兵吉　千賀武三郎　坪倉榮吉　前田良三　竹村正男　淺香義輔　橋爪彌吉　鷲奈嘉六　中村則也　中野廣太郎　浦上清二　眞瑞釋

四四　岩間琢三郎　松本安太郎　椿原武夫　內山光春　國井英二　柏木平藏　山田德太郎　濱村虎市　松本德三郎　鈴木分次　片岡房治郎　天谷相藏　佐藤松太　大橋駒三郎　柴田久郎　酒井兼吉　宮田竹治郎　齋藤久榮　野上勳　高橋巽　長尾近太郎　金馬德次　森安伊之吉　前田清二　迫本五郎吉　山田三郎　石原安衛　渡邊千吉　安元松太郎　高田新五郎　田中鐵治

四四　藤井賴三　堀田幸吉　松本善三郎　篠原禮介　湯河俊吉　毛利庄太郎　山崎美一　石丸秀雄　寺井義助　市川市太郎　今井鹿太郎　櫻井富雄　盛岡千之助　藤田友吉　笠固太郎　杉浦成次　平山泰　今井庄太郎　橋本太郎　牛尾梁平　萩田庄太郎　廣瀨一郎

四四　森山伊三郎　杉村繁三　川村宗　幸島源吉　龜田壽長　八田十太郎　有利一衛　安藤眞壽夫　渡邊　勇

四四　松本安太郎　田中利三郎　白石眞澄　今尾留七　藤井一介　岡田由郎　梶田若松　山崎直幹　岡田庄吉　三角俊太郎　村山隆雄　中田意知治　木村峯松　岩崎　實　中西重次　經塚文治　井上光施　小杉辰之助　原田舜二良　戸川熊次　小島磯吉　井上菊松　角南一成　鹽澁久太郎　芝田松太郎　間山晴義　藤島治郎　藤田良臣　三宅時太郎　岡田梅吉　安藤元次郎　重松定美　和田邦吉　川井兵吉　千賀武三郎　坪倉榮吉　前田良三　竹村正男　淺香義輔　橋爪彌吉　鷲奈嘉六　中村則也　中野廣太郎　浦上清二　眞瑞釋

四四　岩間琢三郎　松本安太郎　椿原武夫　內山光春　國井英二　柏木平藏　山田德太郎　濱村虎市　松本德三郎　鈴木分次　片岡房治郎　天谷相藏　佐藤松太　大橋駒三郎　柴田久郎　酒井兼吉　宮田竹治郎　齋藤久榮　野上勳　高橋巽　長尾近太郎　金馬德次　森安伊之吉　前田清二　迫本五郎吉　山田三郎　石原安衛　渡邊千吉　安元松太郎　高田新五郎　田中鐵治

四四　藤井賴三　堀田幸吉　松本善三郎　篠原禮介　湯河俊吉　毛利庄太郎　山崎美一　石丸秀雄　寺井義助　市川市太郎　今井鹿太郎　櫻井富雄　盛岡千之助　藤田友吉　笠固太郎　杉浦成次　平山泰　今井庄太郎　橋本太郎　牛尾梁平　萩田庄太郎　廣瀨一郎

四四　森山伊三郎　杉村繁三　川村宗　幸島源吉　龜田壽長　八田十太郎　有利一衛　安藤眞壽夫　渡邊　勇

四四　松本安太郎　田中利三郎　白石眞澄　今尾留七　藤井一介　岡田由郎　梶田若松　山崎直幹　岡田庄吉　三角俊太郎　村山隆雄　中田意知治　木村峯松　岩崎　實　中西重次　經塚文治　井上光施　小杉辰之助　原田舜二良　戸川熊次　小島磯吉　井上菊松　角南一成　鹽澁久太郎　芝田松太郎　間山晴義　藤島治郎　藤田良臣　三宅時太郎　岡田梅吉　安藤元次郎　重松定美　和田邦吉　川井兵吉　千賀武三郎　坪倉榮吉　前田良三　竹村正男　淺香義輔　橋爪彌吉　鷲奈嘉六　中村則也　中野廣太郎　浦上清二　眞瑞釋

四四　岩間琢三郎　松本安太郎　椿原武夫　內山光春　國井英二　柏木平藏　山田德太郎　濱村虎市　松本德三郎　鈴木分次　片岡房治郎　天谷相藏　佐藤松太　大橋駒三郎　柴田久郎　酒井兼吉　宮田竹治郎　齋藤久榮　野上勳　高橋巽　長尾近太郎　金馬德次　森安伊之吉　前田清二　迫本五郎吉　山田三郎　石原安衛　渡邊千吉　安元松太郎　高田新五郎　田中鐵治

六　吉田要一　日村宗平　矢口彌四郎　大村芳雄　今尾留七　藤井一介　岡田由郎　梶田若松　山崎直幹　岡田庄吉　三角俊太郎　村山隆雄　中田意知治　木村峯松　岩崎　實　中西重次　經塚文治　井上光施　小杉辰之助　原田舜二良　戸川熊次　小島磯吉　井上菊松　角南一成　鹽澁久太郎　芝田松太郎　間山晴義　藤島治郎　藤田良臣　三宅時太郎　岡田梅吉　安藤元次郎　重松定美　和田邦吉　川井兵吉　千賀武三郎　坪倉榮吉　前田良三　竹村正男　淺香義輔　橋爪彌吉　鷲奈嘉六　中村則也　中野廣太郎　浦上清二　眞瑞釋

六　吉田要一　日村宗平　矢口彌四郎　大村芳雄　今尾留七　藤井一介　岡田由郎　梶田若松　山崎直幹　岡田庄吉　三角俊太郎　村山隆雄　中田意知治　木村峯松　岩崎　實　中西重次　經塚文治　井上光施　小杉辰之助　原田舜二良　戸川熊次　小島磯吉　井上菊松　角南一成　鹽澁久太郎　芝田松太郎　間山晴義　藤島治郎　藤田良臣　三宅時太郎　岡田梅吉　安藤元次郎　重松定美　和田邦吉　川井兵吉　千賀武三郎　坪倉榮吉　前田良三　竹村正男　淺香義輔　橋爪彌吉　鷲奈嘉六　中村則也　中野廣太郎　浦上清二　眞瑞釋

六　岩間琢三郎　松本安太郎　田村利三郎　白石眞澄　大村芳雄　今尾留七　藤井一介　岡田由郎　梶田若松　山崎直幹　岡田庄吉　三角俊太郎　村山隆雄　中田意知治　木村峯松　岩崎　實　中西重次　經塚文治　井上光施　小杉辰之助　原田舜二良　戸川熊次　小島磯吉　井上菊松　角南一成　鹽澁久太郎　芝田松太郎　間山晴義　藤島治郎　藤田良臣　三宅時太郎　岡田梅吉　安藤元次郎　重松定美　和田邦吉　川井兵吉　千賀武三郎　坪倉榮吉　前田良三　竹村正男　淺香義輔　橋爪彌吉　鷲奈嘉六　中村則也　中野廣太郎　浦上清二　眞瑞釋

七　吉田要一　日村宗平　矢口彌四郎　大村芳雄　今尾留七　藤井一介　岡田由郎　梶田若松　山崎直幹　岡田庄吉　三角俊太郎　村山隆雄　中田意知治　木村峯松　岩崎　實　中西重次　經塚文治　井上光施　小杉辰之助　原田舜二良　戸川熊次　小島磯吉　井上菊松　角南一成　鹽澁久太郎　芝田松太郎　間山晴義　藤島治郎　藤田良臣　三宅時太郎　岡田梅吉　安藤元次郎　重松定美　和田邦吉　川井兵吉　千賀武三郎　坪倉榮吉　前田良三　竹村正男　淺香義輔　橋爪彌吉　鷲奈嘉六　中村則也　中野廣太郎　浦上清二　眞瑞釋

七　藤枝　村上千賀長四郎　渡邊千吉　安衛　石原三郎　山田三郎吉　迫本五郎吉　前田清二　黒田常造　松永安左エ門　金馬德次　森安伊之吉　長尾近太郎　高橋巽　野上勳　齋藤久榮　小野田德次郎　細井歡次郎　結城作次　大森明二　川村於菟彦　山下英明　石原德太郎　松平伊勢松　内藤瓦三　瀨川宗次郎　山本利惣　味岡一勇　稻垣彌三郎　織田市松　高砂巳代吉　荒谷竹一　小林三郎　後藤政次郎　卜部惣太郎　竹原茂治　小川幸吉　伊藤宇喜松　奥村駒太郎　伊藤田十兵衛　渡邊幸吉　大江忠藏　長谷川捷次　竹村正男　芝田松太郎　間山晴義　藤島治郎　藤田良臣　三宅時太郎　岡田梅吉　安藤元次郎　重松定美　和田邦吉　川井兵吉　千賀武三郎　坪倉榮吉　前田良三　竹村正男　淺香義輔　橋爪彌吉　鷲奈嘉六　中村則也　中野廣太郎　浦上清二　眞瑞釋

七　吉田要一　日村宗平　矢口彌四郎　大村芳雄　今尾留七　藤井一介　岡田由郎　梶田若松　山崎直幹　岡田庄吉　三角俊太郎　村山隆雄　中田意知治　木村峯松　岩崎　實　中西重次　經塚文治　井上光施　小杉辰之助　原田舜二良　戸川熊次　小島磯吉　井上菊松　角南一成　鹽澁久太郎　芝田松太郎　間山晴義　藤島治郎　藤田良臣　三宅時太郎　岡田梅吉　安藤元次郎　重松定美　和田邦吉　川井兵吉　千賀武三郎　坪倉榮吉　前田良三　竹村正男　淺香義輔　橋爪彌吉　鷲奈嘉六　中村則也　中野廣太郎　浦上清二　眞瑞釋

七　岩間琢三郎　松本安太郎　田中利三郎　白石眞澄　大村芳雄　今尾留七　藤井一介　岡田由郎　梶田若松　山崎直幹　岡田庄吉　三角俊太郎　村山隆雄　中田意知治　木村峯松　岩崎　實　中西重次　經塚文治　井上光施　小杉辰之助　原田舜二良　戸川熊次　小島磯吉　井上菊松　角南一成　鹽澁久太郎　芝田松太郎　間山晴義　藤島治郎　藤田良臣　三宅時太郎　岡田梅吉　安藤元次郎　重松定美　和田邦吉　川井兵吉　千賀武三郎　坪倉榮吉　前田良三　竹村正男　淺香義輔　橋爪彌吉　鷲奈嘉六　中村則也　中野廣太郎　浦上清二　眞瑞釋

七　吉田要一　日村宗平　矢口彌四郎　大村芳雄　今尾留七　藤井一介　岡田由郎　梶田若松　山崎直幹　岡田庄吉　三角俊太郎　村山隆雄　中田意知治　木村峯松　岩崎　實　中西重次　經塚文治　井上光施　小杉辰之助　原田舜二良　戸川熊次　小島磯吉　井上菊松　角南一成　鹽澁久太郎　芝田松太郎　間山晴義　藤島治郎　藤田良臣　三宅時太郎　岡田梅吉　安藤元次郎　重松定美　和田邦吉　川井兵吉　千賀武三郎　坪倉榮吉　前田良三　竹村正男　淺香義輔　橋爪彌吉　鷲奈嘉六　中村則也　中野廣太郎　浦上清二　眞瑞釋

七　岩間琢三郎　松本安太郎　田中利三郎　白石眞澄　大村芳雄　今尾留七　藤井一介　岡田由郎　梶田若松　山崎直幹　岡田庄吉　三角俊太郎　村山隆雄　中田意知治　木村峯松　岩崎　實　中西重次　經塚文治　井上光施　小杉辰之助　原田舜二良　戸川熊次　小島磯吉　井上菊松　角南一成　鹽澁久太郎　芝田松太郎　間山晴義　藤島治郎　藤田良臣　三宅時太郎　岡田梅吉　安藤元次郎　重松定美　和田邦吉　川井兵吉　千賀武三郎　坪倉榮吉　前田良三　竹村正男　淺香義輔　橋爪彌吉　鷲奈嘉六　中村則也　中野廣太郎　浦上清二　眞瑞釋

七　吉田要一　日村宗平　矢口彌四郎　大村芳雄　今尾留七　藤井一介　岡田由郎　梶田若松　山崎直幹　岡田庄吉　三角俊太郎　村山隆雄　中田意知治　木村峯松　岩崎　實　中西重次　經塚文治　井上光施　小杉辰之助　原田舜二良　戸川熊次　小島磯吉　井上菊松　角南一成　鹽澁久太郎　芝田松太郎　間山晴義　藤島治郎　藤田良臣　三宅時太郎　岡田梅吉　安藤元次郎　重松定美　和田邦吉　川井兵吉　千賀武三郎　坪倉榮吉　前田良三　竹村正男　淺香義輔　橋爪彌吉　鷲奈嘉六　中村則也　中野廣太郎　浦上清二　眞瑞釋

二 二 二

八	岩井新太郎	（月三七）	磯部壯太郎
八	伊藤重郎	（月三七）	橋谷一衛
八	勳八梶山松介	（月三七）	橫山與三
八	吉川保之助	（月三七）	高尾國太郎
八	上田滿治郎	（月三七）	山田精一
八	的野善次郎	（月三七）	芦刈敬市
八	岸本幸次	（月三七）	橫山四郎
八	上塚圭文	（月三六）	蒲池龜吉
八	草場源市	（月三六）	安藤槌五郎
八	飯富傳	（月三六）	石內徹之助
八	澁本彌榮生	（月三六）	吉武誠三
八	野桐寬槌	（月三六）	馬場寬吉
八	不破道正	（月三六）	船越房吉
八	香崎志和智	（月三六）	三澤至
八	陶山秀樹	（月三六）	岩下伊太郎
八	宮村埆	（月三六）	勳八小野古治
八	多久末八	（月三六）	村上忠藏
八	山川正記	（月三六）	森繁
八	有井茂		淺川小一郎
八	中尾勘四郎		猪膝近藏
八	西田濱五郎		本田武彥
八	土地鹿之助		太田彥郎
八	田中武照		上田鄉城
八	中村光藏		筒井奧藏
八	前山勝次		八十島練治
八	福井貞一		藤田三千雄
勳七喜多村進			勳八小石直槌
八	須藤吉雄		由布蛟
八	勳七利行銀三郎		滿尾緒方
八	龜山爲吉		只吉博
八	勳八繼橋寬槌		高橋都雄
八	安廣百太郎		福山市郎
八	椎野貫一郎		尖戶正家
			中村武雄

九	山本松太郎	（月三四）	前山重雄
九	坂田岩五郎	（月三四）	關米藏
九	丹羽包雄	（月三四）	永彌吉
九	吉田不二男	（月三四）	中尾愛吉
九	宇都武二	（月三四）	勳八奧吉榮藏
九	緒澤鶴吉	（月三四）	山中雄助
九	榎本猪之助	（月三四）	平田臺五郎
九	豐吉	（月三四）	鈴元親彥
九	河邊信次	（月三四）	高橋勳
九	中里國三郎	（月三四）	新井謙造
九	後藤金次郎	（月三四）	竹內常太郎
九	藏富嶼次郎	（月三三）	石倉善衛
九	勳八中村太郎	（月三三）	中村瀧藏
九	栗田彥次郎	（月三三）	久保林之助
九	寶珠山峻	（月三三）	櫻井小三郎
九	佐野連	（月三三）	東重參
九	東兼三	（月三三）	鈴田千市
九	伊東新四郎	（月三三）	井上茂
九	渡邊豐治	（月三三）	川江定敏
勳七瀧口七七		（月三三）	田中德之助
九	眞武善平	（月三三）	中畑從信
九	上田鄉城	（月三三）	藤戶光次郎
九	小寺龜吉	（月三三）	後藤悅市
九	宮川辰彥	（月三三）	式部幸藏
九	東島貞澄	（月三三）	石塚與一
九	西山秀太郎	（月三三）	勳八永尾壽三郎
九	村上半藏	（月三三）	敬介
九	松田小儀三郎	（月三三）	小野雷五郎
九	川村淨夫	（月三三）	勳八富田四郎
九	大西平太郎	（月三三）	川江浩
九	松本善夫	（月三二）	勳八宮崎和三郎
九	安治川	（月三二）	勳八眞包喜六
九	林卓一	（月二六）	勳七山路熊雄
九	中島六郎	（月二六）	勳七江澤仁
九	藤岡友記	（月二六）	勳八加納小松
九	佐藤數太郎	（月二六）	勳八田中恆太郎
九	井上市三郎	（月二六）	內田鐵平
九	內村吉右衛門	（月二六）	
九	勳八小坂宇作	（月二六）	
九	立花公正	（月二六）	
九	牧彌一郎	（月二六）	
九	安部治作	（月二六）	
九	西山巍	（月二六）	
九	田中彥次郎	（月二六）	
九	宮本市八	（月二六）	
九	中村幹	（月二六）	
九	山中馬太郎	（月二六）	
九	深水順藏	（月二六）	
九	崎山平次	（月二六）	
九	木村森八	（月二六）	
九	門田榮作	（月二七）	
九	橋本喜作	（月二七）	
勳七戶高節二		（月二七）	
勳七伊興田只平		（月二六）	
勳七濱田平藏		（月二六）	
勳七加藤敏		（月二六）	
九	田邊忠一	（月二六）	
九	山田一平	（月二六）	
九	有松季彥	（月二六）	
九	椎野折藏	（月二六）	
九	萩原榮治	（月二六）	
九	吉松政雄	（月二六）	
勳七宮田願一		（月二六）	
勳七細野香月		（月二六）	
九	川上才造	（月二六）	
九	野上信	（月二六）	
九	三原貫一	（月二六）	
九	森榮三	（月二六）	
九	溫湯良太郎	（月二六）	
九	松村圓之助	（月二六）	
勳七宮田願一		（月二六）	
勳七小田復藏		（月二六）	
九	石垣範二	（月二六）	
九	安田市重雄	（月二六）	
九	大下初藏	（月二六）	
九	福田朴	（月二六）	
九	松本善夫	（月二六）	
九	關安治	（月二六）	
九	勳七高原靜成	（月二六）	
九	天野廣太	（月二六）	
九	手島均	（月二六）	
九	勳八高田成一	（月二六）	
九	城戶政吉	（月二六）	
勳七桑原藤三郎		（月二六）	
勳七門田城彥		（月二六）	
九	入江耕太	（月二六）	
九	益三	（月二六）	
九	則文	（月二六）	
九	勳七戶高節二	（月二六）	
勳七伊興田只平		（月二六）	
勳七濱田平藏		（月二六）	
勳七加藤敏		（月二六）	
九	田邊忠一	（月二六）	
九	山田一平	（月二六）	
九	有松季彥	（月二六）	
九	椎野折藏	（月二六）	
九	萩原榮治	（月二六）	
九	吉松政雄	（月二六）	
勳七宮田願一		（月二六）	
勳七細野香月		（月二六）	
九	川上才造	（月二六）	
九	野上信	（月二六）	
九	三原貫一	（月二六）	
九	森榮三	（月二六）	
九	溫湯良太郎	（月二六）	
九	松村圓之助	（月二六）	
勳七宮田願一		（月二六）	
勳七小田復藏		（月二六）	
九	石垣範二	（月二六）	
九	安田市重雄	（月二六）	
九	大下初藏	（月二六）	
九	福田朴	（月二六）	
九	松本善夫	（月二六）	
九	關安治	（月二六）	
勳七高原靜成		（月二六）	
九	天野廣太	（月二六）	
九	手島均	（月二六）	
勳八高田成一		（月二六）	
勳八城戶政吉		（月二六）	
勳七桑原藤三郎		（月二六）	
勳七門田城彥		（月二六）	
九	入江耕太	（月二六）	
九	益三	（月二六）	
九	則文

七等九級 近木 滿平 (月三三)
七等八級 御厨 八郎 (月三三)
七等八級 篠田 節藏 (月三一)
七等七級 鹿毛 乙 (月三一)
七等七級 中村靜二郎 (月二九)
七等七級 久村 金吾 (月二九)
七等七級 勳七、功七 德淵市次郎 (月二九)
七等七級 神余義太郎 (月二八)
七等七級 山本 三郎 (月二八)
七等七級 相戸要之助 (月二八)
七等七級 春日 信夫 (月二八)
七等七級 柴田 和貴 (月二八)
七等七級 勳八 大竹 政敏 (月三三)
七等七級 松島 銳夫 (月三三)
七等七級 矢野 信知 (月三三)

七等八級 角谷 松吉 (月三三)
七等八級 脊尾 淳二 (月三三)
七等七級 村上 義造 (月三一)
七等七級 川野 忠次 (月二九)
七等七級 勳八 水谷 一政 (月二九)
七等七級 雷野 三郎 (月二九)
七等七級 印南 正彦 (月二九)
七等七級 渡邊 眞德 (月二八)
七等七級 野中 松一 (月二八)
七等七級 勳八 野田 清治 (月二七)
七等七級 新納嘉次郎 (月二七)
七等七級 楠 秀二郎 (月二七)
七等七級 坪井 乙熊 (月二七)
七等七級 中西文四郎 (月二七)
七等七級 陸軍工兵少尉正八 荻野 豐龍 (月二六)
七等七級 勳七 中村謙三郎 (月二六)
七等七級 勳八 中村 要作 (月二六)
七等七級 南里 理八 (月二六)
七等六級 一田 卓郎 (月二六)
七等六級 勳八 松村 秀人 (月二六)
七等六級 山原淺次郎 (月二六)
七等六級 今村 幾太 (月二六)
七等六級 皆川雄次郎 (月二六)
七等六級 伊集院八郎 (月二六)
七等六級 河野 幸雄 (月二六)
七等六級 角野 義雄 (月二六)
七等六級 松田 義雄 (月二六)
七等六級 仙波徹一郎 (月二五)
七等八級 葉室勘兵衛 (月二五)
七等八級 藤井 與作 (月二五)
七等八級 村田 衍吉 (月二五)
七等八級 前田清次郎 (月二五)

七等九級 伊東 祐介 (月三三)
七等八級 古賀 恆吉 (月三一)
七等八級 勳八 竹原岩太郎 (月三一)
七等七級 勳七 加藤 進一 (月二九)
七等七級 倉岡千代藏 (月二九)
七等七級 太田喜右衛門 (月二九)
七等七級 岡本宗七郎 (月二九)
七等七級 春房 正雄 (月二八)
七等七級 吉永 正雄 (月二八)
七等七級 鹿島田幸次郎 (月二七)
七等七級 河野 通彥 (月二四)
七等七級 乘井 研二 (月二四)

七等八級 三浦 巍 (月三三)
七等八級 勳八 白木猶久造 (月三一)
七等七級 勳八、功七 小方 忠美 (月二九)
七等七級 葉山小市郎 (月二九)
七等七級 市川安次郎 (月二九)
七等七級 北村新太郎 (月二九)
七等七級 安河內勉 (月二八)
七等七級 內野 三郎 (月二八)
七等七級 春名 禎伍 (月二七)
七等七級 渡邊 藤平 (月二七)
七等七級 宮島 鼎 (月二四)

○北海道鐵道管理局 北海道札幌區

理事二等

從四、勳三 野村彌三郎

參事

五等五級 營業課長鐵道院職員 中里 眞清
五等五級 北海道地方教習所長 田中 耕三
五等五級 陸軍步兵中尉正七、勳六 近藤 正義
五等五級 庶務課長正七 兒矢野昌平
五等五級 計理課長從六 中里 眞清
五等五級 營業課長鐵道院職員 田中 耕三
五等五級 北海道地方教習所長 近藤 正義
五等五級 陸軍步兵中尉正七、勳六 兒矢野昌平
五等四級 庶務課長正七、勳六 內山三次郎
五等四級 計理課正七 宮崎二郎
五等四級 營業課從七、勳七 島谷伊三郎
五等四級 釧路運輸事務所長從七 中山瀧五郎
五等三級 工務課長從五 大村卓一
五等三級 運轉課長正六、勳六 古川豐雄
四等二級 工作課長兼札幌工場長正六 山口金太郎
五等四級 運轉課從六 岡三藏
五等四級 旭川工場長從六 河相直吉
五等四級 工作課從六 重見道之
五等五級 工務課從六 菊池忠藏
五等五級 運轉課正七 鷲崎文三
五等五級 旭川保線事務所長正七 福田十太郎
六等六級 工務課正七 笠野英三
六等六級 岩見澤工場長陸軍步兵少尉正七、勳六 岩本熊雄
六等六級 工作課正七 大矢四郎
六等六級 工作課正七 江柄三七
六等七級 運轉課陸軍工兵少尉正七 宗方次郎
六等七級 釧路保線事務所長正七、勳六 高橋孝
六等八級 工務課正七、勳六 敬禮寺信三

參事補

六等二級 管業課正七、勳六 內山三次郎
六等二級 計理課正七 宮崎二郎
七等三級 管業課從七、勳七 島谷伊三郎
七等三級 釧路運輸事務所長從七 中山瀧五郎
七等三級 勳八 小牧德一郎
七等三級 從七、勳八 北島儀
七等三級 平井虎太郎
七等三級 從七、勳八 小野 登
七等三級 上田 光
七等三級 嘉田 節二
七等二級 壁谷 保
七等二級 勳七 高城 稻介
七等二級 鈴木 龍雄
七等二級 渡邊 武
七等二級 川井 清
七等二級 石動幸太郎
七等二級 福田賢次郎
七等二級 岩永 謙吾
七等二級 吉村大治郎
七等一級 中坪籌太郎
七等一級 正七、勳七 武內 豐松
七等一級 橫井 治郎
七等一級 坂野 景耀
七等一級 小西兵之助
七等一級 勳七 在竹 富衛
七等一級 伊東 儀市
七等一級 濱地 政敏
七等一級 大竹 保
七等一級 勳八 村雨 辰吉

書記

七等十一級 手宮保線區主任從七 浦宇三郎
七等九級 手宮工場長從七 額田大助
七等八級 函館保線事務所長正七、勳六 神谷 秀吉
七等九級 函館工場長從七 小山田彌三郎
七等九級 工務課陸軍步兵中尉從七、勳六 木村 三郎
七等九級 手宮工場長從七 額田大助

七等八級 太田建五郎
七等八級 五味 重幸
七等八級 正八 山內 輝一
七等八級 內田重次郎
七等八級 勳八 中村萬壽之助
七等八級 勳八 奧井芳太郎
七等八級 仙田登太郎
七等八級 主任現金出納官吏 岸本芳太郎
七等八級 齋藤虎之助
七等八級 勳八 澤野 三八
七等八級 室蘭運輸事務所長心得 山本千三郎
七等八級 永井虎次郎
七等八級 勳八 小島房吉
七等八級 主任現金出納官吏 杉山 鐵藏
七等八級 坂田 万作
七等八級 鈴木民太郎
七等八級 清水 渕
七等八級 澤田末次郎
七等八級 村山小太郎
七等八級 菊地新三郎
七等八級 土肥關次郎
七等八級 岩崎卓直
七等八級 勳八 川端 傳造
七等八級 今村 覺吉
七等八級 田中 幾介
七等八級 加藤三之助
七等八級 勳八 加藤 勇記
七等八級 笹原文太郎
七等八級 毛內 篤藏
七等八級 吉野友次郎
七等八級 山田 太作
七等八級 上田 榮
七等八級 高道 虎雄
七等八級 鷹田元次郎
七等八級 小野 虎二
七等八級 濱口 勇助
七等八級 越野 市松
七等八級 柳原 賢智
七等八級 野田 信耀
七等八級 內藤 平吉
七等八級 清野 慈郎
七等八級 勳七 一戶 恆吉
七等八級 松野 政吉
七等八級 諸橋 春吉
七等八級 山內 三郎
七等八級 篠田 爲雄
七等八級 島根 永藏
七等八級 田澤增次郎
七等八級 谷口 昇
七等八級 阿部貫次郎
七等八級 瀧本子之吉
七等八級 池田 正賢
七等八級 橫山 平三
七等八級 吉田佐一郎
七等八級 關 關二
七等八級 松橋 誠一
七等八級 松坂源之丞
七等八級 菊地 醇
七等八級 主任現金出納官吏 長島 伸山
七等八級 白尾金太郎
七等八級 渡邊高次郎
七等八級 相川熊太郎
七等八級 細井宇源治
七等八級 山田喜之丞
七等八級 大倉 源造
七等八級 小島 清
七等八級 三上 靜
七等八級 佐伯 總藏
七等八級 松村 鶴太
七等八級 加藤 正就
七等八級 佐々木 昇
七等八級 三品寅之助
七等八級 平澤東次郎
七等八級 來倉 剛
七等八級 勳七 藤井 祐七
七等八級 和田 武雄
七等八級 田中三次郎
七等八級 高野祐太郎
七等八級 田中 哲造
七等八級 勳八 小牧德一郎
七等八級 龜井 恂
七等八級 菊地喜一郎
七等八級 波部勝也
七等八級 勳八 落合榮雄
七等八級 松浦管二
七等八級 勳八 小島芳藏
七等八級 鬼丸榮之助
七等八級 精 修造
七等八級 筱藤 憲之
七等八級 勳七 鳥巢旭三郎
七等八級 青木 禎造
七等八級 秋永 勝馬
七等八級 高山竹次郎
七等八級 高橋 良昌
七等八級 大池 保正
七等八級 西野外次郎
七等八級 松木 政吉
七等八級 戶次彌吉
七等八級 中原 敦正
七等八級 勳八 高橋幸一郎
七等八級 主任現金出納官吏 藤田 忠
七等八級 遠藤吉太郎
七等八級 神山 滋光
七等八級 成松 平吉
七等八級 三原五郎
七等八級 相見重德
七等八級 吉島 謙策
七等八級 佐藤權十郎
七等八級 勳八 澤野 三八
七等八級 目種義太郎
七等八級 折內 忠一
七等八級 有我覺太郎
七等八級 梅田貫一
七等八級 齋藤 親清
七等八級 保科 德藏
七等八級 多田 瀨平
七等八級 櫻井 重
七等八級 羽田 唯雄
七等八級 富永尚太郎 (月四三)
七等七級 梁川鶴松
七等七級 露木歌太郎
七等七級 金田喜一
七等七級 橋本 熊藏
七等七級 石鄉岡 惇
七等七級 井高虎之助
七等七級 柳田竹次郎
七等七級 大笹太三郎
七等七級 松本秀壯
七等七級 蝦名市三郎
七等七級 東島 次八
七等七級 成田 剛
七等七級 萬代增次郎
七等七級 生駒錡太郎
七等七級 藤田議一
七等七級 主任現金出納官吏 高橋 忠
七等七級 濱 平麒
七等七級 高 菊次郎
七等七級 伊藤三郎
七等七級 齋藤 九助
七等七級 河野 謙
七等七級 駒木根次郎
七等七級 大井 寬
七等七級 英 輝
七等七級 本宮 觀藏
七等七級 富永 滋
七等七級 小山內
七等七級 木村茂二郎
七等七級 酒井筆次郎
七等七級 石川宇三郎
七等七級 野田雄四郎
七等七級 川合與次郎
七等七級 中島彥次郎
七等七級 和田治三郎
七等七級 伊東 初二

七 林佐助（月三七）
七 永井馨（月三七）
七 勲八堀内宇作（月三七）
七 倉田信次郎（月三七）
七 内越八次郎（月三七）
七 漆崎榮太郎（月三七）
七 笹谷健藏（月三七）
七 船越剛（月三七）
七 勲八古谷安次郎（月三七）
七 西原永三郎（月三七）
七 武藏繁治（月三七）
七 宮崎高助（月三七）
七 勲八横道豐三郎（月三七）
七 鈴木由之助（月三七）
七 前田格治（月三七）
七 服部秀毅（月三七）
七 勲七小原馥（月三七）
七 藤川隆一（月三七）
七 山田正祐（月三七）
七 中本彌三正（月三七）
七 勲八西村憲二（月三七）
七 勲八五十嵐吉之丞（月三七）
七 山川篤（月三七）
七 今井道次郎（月三七）
七 石井勝之祐（月三七）
七 石塚林太郎（月三七）
七 幸田鐵五郎（月三七）
七 河村駒吉（月三八）
木村已之松（月三八）
武内富士太郎（月三八）
清水一元（月三七）
長澤毅三郎（月三七）
有坂兵太郎（月三七）

小林鐵造（月三七）
市川嘉一郎（月三七）
香月勇吉（月三七）
小林錠一（月三七）
佐藤松四郎（月三七）
村井八百吉（月三七）
芦界健一（月三七）
勲七魚住新太郎（月三七）
三作（月三七）
谷員三郎（月三七）
仁木松四郎（月三七）
安積榮紀（月三七）
向田清淳（月三七）
高梨守郎（月三七）
右近松太郎（月三七）
佐藤文次郎（月三七）
岩間富次郎（月三六）
勝見隣（月三六）
清塚佐吉（月三六）
澤田健藏（月三六）
田淵助六（月三六）
奈良原吉之助（月三六）
小泉力三郎（月三六）
田鎭保之助（月三六）
杉本喜一郎（月三六）
伊勢野喜三郎（月三六）
佐藤政光（月三六）
小林榮（月三六）
土井喜代治（月三六）
藤尾長一郎（月三六）
小野庄三郎（月三六）
淵田德太郎（月三六）
釣卷千代松（月三六）
齋藤慎一（月三六）
小野塚茂太（月三六）
藤尾長一郎（月三六）
小野庄三郎（月三六）
淵田德太郎（月三六）
釣卷千代松（月三六）
齋藤正一（月三六）
田中孝三（月三六）
菊池淳太郎（月三六）
西脇庭助（月三六）
橘利助（月三六）
高橋清二（月三六）
林鐵造（月三六）
高橋利助（月三六）
矢野欽一（月三六）
樋口吉春（月三六）
沖文太郎（月三六）
宮腰都（月三六）
小杉嘉兵衛（月三六）
大貫龜次郎（月三六）
龜井悅三（月三六）
篠原哲三（月三六）
野尻龍（月三六）
新井田史（月三六）
齋藤伊七（月三六）
服部常次郎（月三六）
谷口德藏（月三六）
藤井郁太郎（月三六）
坂本留吉（月三六）
高橋重三郎（月三六）
杉山熊藏（月三六）
松田吾一（月三六）
加納健次郎（月三六）
伊與田直治（月三六）
橫山伴吉（月三六）
伊藤千代治（月三六）
村上第作（月三六）
勲八吉川貞一郎（月三六）
梅森武（月三六）
島山照愚（月三六）
矢ヶ崎安邦（月三六）
植島董夫（月三六）
勲七田中健造（月三六）
宮崎平四郎（月三六）
小山三郎（月三六）
塚野貞三郎（月三六）
牧原武次郎（月三六）
齋藤正一（月三六）
田中孝三（月三六）
菊池淳太郎（月三六）
高坂五賢（月三六）
高橋祐五郎（月三六）
佐々木信太郎（月三六）
藤田秀人（月三六）
高野富藏（月三六）
高島高代（月三六）
有岡得三（月三六）
峰久次郎（月三六）
勲八大井經太郎（月三六）
勲八武田義太郎（月三六）
出村清三（月三六）
佐々木忠治郎（月三六）
永井重太郎（月三六）
高橋多助（月三六）
房野初次郎（月三六）
安昧貞雄（月三六）
小池平十（月三六）
猿田勇太郎（月三六）
山崎隆太郎（月三六）
小玉寅平（月三六）
加藤忠藏（月三六）
松田是一（月三六）
日下福五郎（月三六）
小平定雄（月三六）
今井謙輔（月三六）
田中勝治（月三六）
島村午三（月三六）
山本政太郎（月三六）
古形安平（月三六）
勲八小林榮雄（月三六）
佐々木常吉（月三六）
杉山併保（月三六）
石井彦藏（月三六）
鈴木彦藏（月三六）
下田直太郎（月三六）
中尾光三（月三六）
本村一作（月三六）
幸坂肇（月三六）
梶原末吉（月三六）
永谷登（月三六）
勲七茅原逸太郎（月三六）
丹野溫五郎（月三六）
藤田與吉（月三六）
齋藤權三郎（月三六）
八木新助（月三六）
横山丙戌（月三六）
關谷善吉（月三六）
青木源太郎（月三六）
南田義高（月三六）
清水唯之助（月三六）
長尾多次郎（月三六）
伏見萬治（月三六）
綿屋太一郎（月三六）
勲七永山盛善（月三六）
北村留次郎（月三六）
大石善六（月三六）
永田清次郎（月三六）
白川部新藏（月三六）
川上源次（月三六）
岸本定士（月三六）
多喜熊男（月三六）
山田熊吉（月三六）
佐藤理助（月三六）
香山順次（月三六）
湯村正力（月三六）
小澤喜平（月三六）
森下石藏（月三六）
岡熊松（月三六）
阿部五十六（月三六）
飯守龍藏（月三六）
齋藤慎一（月三六）
小野塚茂太（月三六）
藤尾長一郎（月三六）
小野庄三郎（月三六）
淵田德太郎（月三六）
釣卷千代松（月三六）
齋藤正一（月三六）
田中孝三（月三六）
菊池淳太郎（月三六）
高坂五賢（月三六）
高橋祐五郎（月三六）
佐々木信太郎（月三六）
藤田秀人（月三六）
高野富藏（月三六）
高島高代（月三六）
有岡得三（月三六）
峰久次郎（月三六）
勲八大井經太郎（月三六）
勲八武田義太郎（月三六）
出村清三（月三六）
佐々木忠治郎（月三六）
永井重太郎（月三六）
高橋多助（月三六）
房野初次郎（月三六）
安昧貞雄（月三六）
小池平十（月三六）
猿田勇太郎（月三六）
山崎隆太郎（月三六）
小玉寅平（月三六）
加藤忠藏（月三六）
松田是一（月三六）
日下福五郎（月三六）
小平定雄（月三六）
今井謙輔（月三六）
田中勝治（月三六）
島村午三（月三六）
山本政太郎（月三六）
古形安平（月三六）
勲八小林榮雄（月三六）
佐々木常吉（月三六）
杉山併保（月三六）
石井彦藏（月三六）
鈴木彦藏（月三六）
下田直太郎（月三六）
中尾光三（月三六）
本村一作（月三六）
幸坂肇（月三六）
梶原末吉（月三六）
永谷登（月三六）
勲七茅原逸太郎（月三六）
丹野溫五郎（月三六）
藤田與吉（月三六）
齋藤權三郎（月三六）
八木新助（月三六）
横山丙戌（月三六）
關谷善吉（月三六）
青木源太郎（月三六）
南田義高（月三六）
清水唯之助（月三六）

九 前原好雄（陸軍歩兵少尉正八、勲六）（月三三）
八代卓爾（月三三）
承哉（月三三）
小原庸三（月三三）
倉平（月三三）
富山（月三三）
佐藤作藏（月三三）
善之助（月三三）
東正英（月三三）
井原貫道（月三三）
堀（月三三）
藤塚太郎次（月三三）
松本豐治（月三三）
藤原榮吉（月三三）
田中耕平（月三三）
荒井榮次郎（月三三）
長谷川夔郎（月三三）
笹森彦十郎（月三三）
須田喜四郎（月三三）
猪熊折之進（月三三）
若林道太郎（月三三）
小林盛次（月三三）
細矢健雄（月三三）
坂上虎次郎（月三三）
中山源三郎（月三三）
横山四郎兵衛（月三三）
大木富太郎（月三三）
菊地豐（月三三）
池盛知（月三三）
小林繁太郎（月三三）
中村剛（月三三）
小野恆三郎（月三三）
五十嵐健三郎（月三三）
小山田金治郎（月三三）
佐々木正之（月三三）
營峰三郎（月三三）
百井富雄（月三三）
鹿野知親（月三三）
山田新（月三三）
安田喜市（月三三）
野村虎雄（月三三）
青木吉三郎（月三三）
黒田惠三雄（月三三）
須田安正（月三三）
島倉士登美（月三三）
清水舜太郎（月三三）
磯部榮一（月三三）
坂上虎次郎（月三三）
中山源三郎（月三三）
若林道太郎（月三三）
小林盛次（月三三）
細矢健雄（月三三）
猪熊折之進（月三三）
須田喜四郎（月三三）
鄉原秀丸（月三三）
若田汀（月三三）
渡邊耕造（月三三）
菊地久三郎（月三三）
松藤文治郎（月三三）
矢野虎三太（月三三）
三澤武夫（月三三）
村上簾助（月三三）
鈴木十郎（月三三）
小野寺喜平治（陸軍二等主計従七、勲六）（月二九）
若木佐七（月二九）
田中龍也（月二九）
成澤國太郎（月二八）
石井正道（月二八）
多田昌夫（陸軍二等主計、勲六）（月二八）
加藤政吉（月二八）
安田喜市（月三三）
野村虎雄（月三三）
青木吉三郎（月三三）
黒田惠三雄（月三三）
須田安正（月三三）
島倉士登美（月三三）
清水舜太郎（月三三）
磯部榮一（月三三）
坂上虎次郎（月三三）
中山源三郎（月三三）
若林道太郎（月三三）
小林盛次（月三三）
細矢健雄（月三三）
猪熊折之進（月三三）
須田喜四郎（月三三）
鄉原秀丸（月三三）
若田汀（月三三）
渡邊耕造（月三三）
菊地久三郎（月三三）
松藤文治郎（月三三）
矢野虎三太（月三三）
三澤武夫（月三三）
村上簾助（月三三）
鈴木十郎（月三三）
小野寺喜平治（陸軍二等主計従七、勲六）（月二九）
若木佐七（月二九）
田中龍也（月二九）
成澤國太郎（月二八）
石井正道（月二八）
多田昌夫（陸軍二等主計、勲六）（月二八）
加藤政吉（月二八）

九 大西正信（勲七）（月二九）
尋爲太郎（勲七）（月二九）
京折京三郎（勲七）（月二八）
江田熊次郎（勲七）（月二八）
田畑政次郎（勲七）（月二八）
阿部鐵藏（月二八）
加瀨谷太一（月二八）
溜野尾庄五郎（月三三）
佐藤騰一（月三三）
大島鐵之介（月三三）
峰田忠義（月三三）
栃本忠治（月三三）
瀨川清五郎（月三三）
稻苗代佐吉（月三三）
千葉高志（月三三）
橫山四郎兵衛（月三三）
大木富太郎（月三三）
菊地豐（月三三）
池盛知（月三三）
小林繁太郎（月三三）
中村剛（勲七）（月二四）
小野恆三郎（月二四）
五十嵐健三郎（月二四）
小山田金治郎（月二四）
佐々木正之（月二四）
營峰三郎（月二三）
百井富雄（月二三）
鹿野知親（月二一）
山田新（月二一）
細川健（月二八）
大森重郎（月二七）
長田耕造（勲八）（月二七）
六井德次郎（月二七）
古川源次郎（月二七）
增永金作（月二七）
望月敏鎌（月二七）
米村佐久太郎（月二七）
渡邊茂雄（陸軍工兵少尉正八）（月二四）
佐藤小富（月二三）
邦平（月二三）
田邊（月二三）
米村佐久太郎（月二四）
望月敏鎌（月二四）
增永金作（月二四）
古川源次郎（月二四）
六井德次郎（月二四）
長田耕造（勲八）（月二四）
大森重郎（月二四）
細川健（月二四）
和田義忠（月二八）
田中治（月二七）
佐々木長鷹（月二七）
森專八（月二七）
華園方道（月二七）
佐々木周藏（月二七）
有賀貞一（月二七）
木原喜三次（月二七）
河野朗治（月二七）
板垣贊造（月二七）
荒木鎌田春吉（月二七）
小池道立（月二七）
池田六井卯一郎（勲八）（月二七）
阿部廣治（月二七）
香月初太郎（月二七）
山本昌生（月二七）
東海林豐藏（月二七）
永野美光（月二七）
池田一郎（月二七）
杉山一清（月二七）
米田耕八（月二三）
波岡太郎（月二三）
坂上徹（月二三）
森川竹松（月二一）
峰山市太郎（月二一）
宮本新太郎（月二一）
大森龜三郎（月二一）
久保田與市（月二一）
和田義忠（月二八）
田中治（月二七）
佐々木長鷹（月二七）
森專八（月二七）
華園方道（月二七）
佐々木周藏（月二七）
有賀貞一（月二七）
木原喜三次（月二七）
河野朗治（月二七）
板垣贊造（月二七）
荒木鎌田春吉（月二七）
小池道立（月二七）
池田六井卯一郎（勲八）（月二七）
阿部廣治（月二七）
香月初太郎（月二七）
山本昌生（月二七）
東海林豐藏（月二七）
永野美光（月二七）
池田一郎（月二七）
杉山一清（月二七）
米田耕八（月二三）
波岡太郎（月二三）
坂上徹（月二三）
森川竹松（月二一）
峰山市太郎（月二一）
宮本新太郎（月二一）
大森龜三郎（月二一）
久保田與市（月二一）

技手

十一 湯川智賢（月二一）
川鍋光次郎（月二一）
大口末藏（月二一）
笹間源七郎（月二一）
笹繁藏（月二一）
寄木繁藏（月二一）
大口末藏（月二一）
笹間源七郎（月二一）
笹繁藏（月二一）
寄木繁藏（月二一）
湯川智賢（月二一）
川鍋光次郎（月二一）
前田八十吉（月二一）
原久米太郎（月二一）
島川丈太郎（月二一）
橋本善太郎（月二一）
衞藤寅藏（月二一）
佐藤信雄（月二一）
前田八十吉（月二一）
原久米太郎（月二一）
島川丈太郎（月二一）
橋本善太郎（月二一）
衞藤寅藏（月二一）
佐藤信雄（月二一）

四	伊東謙吾	千葉新太郎	大	田中金吾
四	中村眞勝	藤田敬二	六	熊澤慶次郎
四	平井力	高橋多藏	七	
五	奈良軍平	時尾武一	七	
五	石垣運三郎	兒玉太七	七	
五	加藤直四郎	木村元十郎	七	
五	山田鎭太郎	本田親幸	七	
五	木村榮太郎	川村松吉	七	
五	岡部喜久太郎	品川謙太郎	七	
五	高野孝定	渡部秀雄	七	
五	宇佐美熊彦	福士武一	七	
五	佐藤米次郎	阿部伊太郎	七	
五	兒玉太三郎	石田寅治	七	
五	鈴木得助	岡部四郎	七	
五	石田勉	松浦利松	七	
五	中光所一	萩野正秀	七	
五	新納彦二	原惟敏	七	
五	千葉新八	小松九十郎	七	
五	木村三郎	服部鐵夫	七	
五	石田清成	村山政秀	七	
六	久保田惣八	村山嘉滿	七	
六	菅野耕造	三宅春市	七	
六	磯部神肝	松平恭次郎	八	
六	深谷陽介	坂本藤太郎	八	
六	安達久三郎	目時清茂	八	
六	河備新造	井戸村啓三	八	
六	增田多作	沖森壽男	八	
六	秋元房吉	蔦木孝太郎	八	
六	小高理平	池内岩太郎	八	
六	富樫實	佐藤四郎	八	
六	澤田寅吉	沼尻正重郎	八	
六	越村勉	鎌田進	八	
六	奥平七次郎	芳賀憲光	八	
六	米野秋三郎	永野茂市	八	
六		近藤良吉	八	
六		中村慶次郎	八	
六		佐藤石藏	八	
六		田中誠一	八	
六		高橋信吉	八	
六		小杉仙次郎	八	
六		栗賀秀作	八	
六		木佳野仲治郎	七	
六		近藤修平	七	
六		宮野彦三郎	七	
六		櫻井爭三	九	
六		武弘邦輔	（月二一）	
六		永井省三	九	
六		石井清三	九	
六		松井源平	九	

○北海道建設事務所　北海道上川郡旭川町

技師　三等一級

一	增岡登三郎	千葉新太郎	大	田中金吾
一	渡邊禎一郎	藤田敬二	六	熊澤慶次郎
一	大西幸吉	高橋多藏	七	
一	加藤留之助	時尾武一	七	
一	鹽谷清助	兒玉太七	七	
一	山田鎭太郎	木村元十郎	七	
一	八木德藏	本田親幸	七	
一	新海武	川村松吉	七	
一	大關謙次郎	品川謙太郎	七	
一	草野時次郎	渡部秀雄	七	
一	永倉熊四郎	福士武一	七	
一	林小四郎	阿部伊太郎	七	
一	宮下道一	石田寅治	七	
一	井上梧郎	岡部四郎	七	
一	佐藤信七	松浦利松	七	
一	松浦勇	萩野正秀	七	
一	永井一郎	原惟敏	七	
一	白木力三郎	小松九十郎	七	
一	朝倉勳	服部鐵夫	七	
一	河內山幾三郎	村山政秀	七	
一	三浦榮八	館本庄治	七	
一	谷村軍平	佐藤乙次郎	七	
一	古賀雅喬	山田稔	七	
一	阿部竹五郎	三村哲夫	八	
一	飛塚周藏	布施靜	八	
一	野邊地慶太郎	鈴木信吉	八	
一	本田彦二	坂東照清	八	
一	林幸松	井戸村啓三	八	
一	鎌田政一	森川畑平治	十	
一	柏原甚三	中川文太郎	十	
一	川畑清兵衛	吉田傳之助	十	
一	北村平吉	植竹政司	十	
一	秋田小三郎	陶山直次郎	二	
二		石井篤郎	二	
二		海老澤萬作	二	
二		萩原吉藏	二	

技手

一	濱崎禎太	須藤由之助	一	高井長次郎
二	栗山正	佐藤寬	三	佐伯圧吉
三	永田民也	丸山源次郎	（月三三）	服部鎌太郎
四	佐久間吉備彥	菊池好留	（月三八）	阪田榮吉
五	林四郎	岡野壽々吉	三	藤澤治義
五	景安武重	布施信	四	山田重
六	白井潔	三原留也	四	倉崎二郎
六	菊地清	片桐嘉靖	四	中村清丸
六	鈴木保	倉崎兵馬	五	大房正彥
六	沼田秀雄	中村二郎	六	池田克己
六	今村三郎	大房清丸	六	加藤純二
六	中山茂	池田正彥	六	伊原靖
六	小島	加藤克己	七	橫地直彥
七		伊原純二	七	熊谷八
七		橫地靖	（月三七）	鈴木留三郎
七		熊谷直彥	（月三三）	
七		鈴木留三郎		

○大分建設事務所　大分市大字大分

技師　三等一級

所長	那波光雄	高石庫治	五等四級	
副參事	日下部志鶴雄	小松伍三郎	六等七級	
技師	原口祥二	揖取三郎	七等九級	

三	高井鐘三郎	原政彥	勳八	
三	吉田元次郎	川村龍三郎	勳八	
四	中山由三郎	進藤誠三郎	勳八	
四	鈴木下吉	福井友三郎	勳八	
四	米子精彥	正八田中惠		
四	柴基彥	漆間見潤	五	
五	篠原八三郎	勳八下山雄三		
五	永井兼千代	齋藤應次	勳八	
五	松村脩吉	西野清民		
五	園田長友	平井喜久松		
五	明嵐健二	米內定眞		
六	石崎哲三	駒崎喜久男		
六	菊地保	志田順作		
（月三七）	鈴木清	岩田彌太郎		
（月三七）	沼田秀雄	影島九仁作	（月三三）	
（月二八）	今村三郎	大川俊次郎	（月二九）	
（月二八）	中山茂	畑均治		
（月二二）	小島			

○富山建設事務所　富山市新富町

技師　三等二級

所長	遠武勇熊	齋藤光太郎	勳八	
正七	田口俊一	平城盛之	勳八	
從七	植村富五郎	村山亦次郎	勳八	
	書記	進藤美種	勳七	
		松原久吉	勳七	
		村一定	（月三九）	

技手

一	川村龍三郎	須藤由之助	一	高井長次郎
二	進藤誠三郎	佐藤寬	三	佐伯圧吉
三	福井友三郎	服部鎌太郎	勳七	
三	正八田中惠	阪田榮吉	勳七	
四	漆間見潤	藤澤治義	勳七	
勳八	下山雄三	山田重	勳七	
勳八	齋藤應次	倉崎二郎	勳七	
勳八	西野清民	中村清丸	勳七	
勳八	平井喜久松	大房正彥	勳八	
勳八	米內定眞	池田克己	勳八	
勳七	駒崎喜久男	加藤純二	勳八	
勳八	志田順作	伊原靖	勳八	
勳八	岩田彌太郎	橫地直彥	勳八	
勳八	影島九仁作	熊谷八	勳八	
勳八	大川俊次郎	鈴木留三郎	勳八	
勳八	畑均治	篠崎	勳八	

○若松建設事務所　福島縣北會津郡町北村

技師　三等一級

所長	富田保一郎	道生	二	
參事補　七等三級	富田力治	今村正秀	三	
技師	矢內信讓	栗林憲吾	六	
	丸瀨保太郎	石丸義一	七	
	狩野剛太郎	小田島弓太郎	七	
	齋藤崎三郎	伊藤彌重郎	（月三七）	
	新海榮一			
	竹股一郎			

書記

一	金井昇六	須藤由之助	一	高井長次郎
二	久保村愼一	佐藤寬	三	佐伯圧吉
三	中西鑑太郎	丸山源次郎	（月三三）	服部鎌太郎
六	神藤峰作	菊池好留	（月三八）	阪田榮吉
六	竹村音吉	岡野壽々吉	三	藤澤治義
七	今井延太	布施信	四	山田重
八		三原留也	四	倉崎二郎
		片桐嘉靖	四	中村清丸
		倉崎兵馬	五	大房正彥
		中村二郎	六	池田克己
		大房清丸	六	加藤純二
		池田正彥	六	伊原靖
		加藤克己	七	橫地直彥
		伊原純二	七	熊谷八
		橫地靖	（月三七）	鈴木留三郎
		熊谷直彥	（月三三）	
		鈴木留三郎		

書記
- 二 從七、勳八 北 彌總
- 三 福井 高三
- 四 岩永元太郎
- 六 中村金太郎
- 七 玄德 (月三六)
- (月三一) 勳七 田村松太郎 清忠
- 九 勝田

技手
- 二 箕浦 戒二
- 三 勳七 名淵多四郎
- 三 勳八 山村政次郎
- 三 河野 通靖
- 三 樋口 久藏
- 四 勳八 河俣 隆
- 五 宮崎桑次郎
- 五 勳八 渡邊 七郎
- 六 栗林 始
- 七 (月三九) 勳七 今藤助五郎
- (月三六) 中井 積
- (月三六) 鈴木 二郎
- (月二六) 竹內 文雄

○鹿兒島建設事務所
技師 三等一級
所長 正五、勳四 伊地知壯熊
副參事 六等四級
正七 小森金彌
技師 六等七級
七等八級
七等九級
七等九級
- 從六、勳六 林 强一郎
- 從七 加賀山學
- 從七 池田嘉六
- 從七 佐藤三郎

所長 鹿兒島市濱町

書記
- 一 土井 純一
- 二 主任現金出納官吏 二木 猛彦
- 四 三宅 康幸
- 五 澤渡 忠一
- 七 浦野長四郎
- (月三三) 楠元 吉次

技手
- (月三三) 車田眞太郎
- 陸軍錦兵少尉正八、勳六 櫛野 英夫
- (月三三) 赫二次郎

○新庄建設事務所
技師 三等一級
所長 六等七級
七等八級
七等十一級
- 二 勳八 桐野 利義
- 三 是枝 市助
- 四 勳七 有馬 純德
- 日比野由吉
- (月三六) 鵜木長
- 九 加治屋金四郎
- 和田 耳種
- 牧野 英夫
- 和田 造

書記
- 二 佐々太一郎
- 三 武井陽二郎
- 三 勳七 牧原喜一郎
- 三 富田 釘吉
- 五 岡田 元
- (月三三) 山本 卓
- 九 大木吉太郎
- 勳七 能勢勝次郎 (月二八)
- 清水 胤治

技手
- 一 野村 定吉
- 二 山中 利秀
- 二 勳七 安河內鶴千代
- 二 玉井 周輔
- 勳八 竹內甲子郎
- 三 勳七 吉田 力
- 三 牛田鍵次郎
- 三 西村 榮次
- 勳七 堀岡德太郎
- 四 清水 留吉
- 勳七 橘口知千代
- 四 中村鐘太郎
- 勳七 澁谷遷之進
- 六 望月 三好
- 中川 己繼
- 七 勳七、功七 高橋壽三郎
- 勳八 村上虎五郎
- 赤柏 堅操
- 藤本 孝作

○房總線建設事務所
技師
- 麹町區永樂町
- 建設部技術課 中西鍊次郎
- 正七 太田 圓三 (外國留學中)
- 從五 中村 謙一 (歐洲、滯橋、大學相木四四〇)
- 從七 杉 廣三郎 (小、白山御殿二二三)

書記
- 三 丸山 秀一
- 勳七 牧原喜一郎
- 岡田 元
- 大木吉太郎
- 清水 胤治
- 佐々太一郎
- 三 武井陽二郎
- 三 富田 釘吉
- 五 山本 卓
- 九 勳七 能勢勝次郎 (月二八)

技手
- 安河內鶴千代
- 二 玉井 周輔
- 牛田鍵次郎
- 三 西村 榮次
- 清水 留吉
- 中村鐘太郎
- 望月 三好
- 中川 己繼
- 七 勳七、功七 高橋壽三郎
- 勳八 村上虎五郎
- 赤柏 堅操
- 藤本 孝作

書記
- 土井 純一
- 二 主任現金出納官吏 二木 猛彦
- 四 三宅 康幸
- 大 澤渡 忠一
- 七 浦野長四郎
- (月三三) 楠元 吉次

技手
- 中島 勝衛
- 二 吉田 信夫
- 勳七 中野 重雄
- 三 勳七 川上 熊治
- 國澤 武好
- 四 勳八 柴田 新
- 勳八 牛島 雅治
- 四 柴田 直道
- 勳八 澁川主一郎
- 四 勳八 市來 政義
- 六 山口 孫吉
- 七 行壽菊五郎
- 九 申七 山口 親真
- (月二七) 川上

○米子建設事務所
技師 三等一級
所長 六等七級
七等八級
參事補 七等三級
技師 七等九級
七等十一級
- 陸軍步兵中尉正五、勳五 三宅 次郎
- 從七、勳六 村上 政一
- 從六 負他 倍造
- 從七 橋本 敬之
- 從七 內山俊太郎
- 從七 岡村信三郎

書記
- 二 勳七 吉岡德之助
- 二 從七、勳八 谷口 令治
- 三 勳七 青木 順治
- 三 片桐 文雄
- 四 主任現金出納官吏勳八 向坂雄次郎
- 四 主任現金出納官吏 田口辰之介
- 五 勳七 高桑 重命
- 本村 鹿市
- 六 後藤三五郎
- 七 岡崎七三貫 (月三七)
- 井田 (月三三)
- 大槻 寅治郎 (月三三)
- 松岡 芳衛 (月三三)
- 九 鹿山彌太郎

技手
- 二 勳七 吉見鎭之助
- 二 勳七 中川 正造
- 三 石山 功三
- 勳七 羽太 重夫
- 四 河原 直文
- 四 若宮 榮吉
- 五 松岡 修一 (月三八)

○敦賀建設事務所
技師
所長(兼)
- 福井縣敦賀郡 敦賀町
- 富山建設事務所長 遠武勇熊
- 正七 大谷重次

書記
- 相馬 恭一 八 主任現金出納官吏 野坂 繁
- 二 勳七 福田 榮吉
- 五 林 季次
- 勳八 倉谷 謙一

技手
- 大音 巨英
- 三 勳七 服部農夫生
- 勳八 三輪 乙一
- 四 高田辰治
- 銳雄 七 瀧田晴次
- 熊田 武田虎彥
- 松島 幸松 (月二三)

○多度津建設事務所
技師
所長心得
- 香川縣仲多度郡 多度津町
- 從六 最上慶二
- 從七、勳七 鈴木一
- 大原尙恆

書記
- 主任現金出納官吏 菊馬 四
- 米山 安吉
- 說田恆三郎

技手
- 勳八 右一
- 木山德太郎
- 勳七 佐々木 浩
- 勳七 安川千万次
- 堀內 克己
- 勳七 神永 直
- 平田 互
- 勳八 小澤 德平
- 藤原 孝治

○市街線建築事務所
技師
所長(兼)
- 麹町區永樂町
- 本院工務課長 岡田竹五郎

(月三二) 河村 基
- 十 勳七 遠藤重三郎 十一
- 伊地知季則
- 小林時治郎

技手
- 二 勳七 加藤貞次郎 三
- 三 勳七、功七 眞邊百十郎 四
- 今井新太郎 六
- 七 勳八 渡邊 忠次 (月三七)
- 柴田 善治 (月三三)
- 八 勳八 近藤信之助 (月二七)
- 市村 義三
- 十 堂田 長松
- 十 中村 都宇
- 十 石橋 藤太

○德島建設事務所
技師
所長 四等二級
六等八級
七等十一級
- 從五、勳四 渡邊直也
- 從六 藤田寬
- 從七 川村号

所長 德島市大字寺島町字本町

書記
- 二 青木 太郎
- 三 主任現金出納官吏 佐野豐治
- 吉村 重喜
- 三 松本 雅一
- 六 勳八 大場助次郎 義敬
- 七 勳七、功七 前田 善平
- 久田正美
- 八 勳八 小林 米垣源次郎

技手
- 二 宮本 直七
- 四 狩野 文平
- 五 勳七 永田桂次郎
- 六 勳八 佐藤善三郎
- 七 勳八 小澤 德平
- 八 勳八 尾形 眞作

○德島建設事務所
技師
所長 四等二級
六等八級
七等十一級
- 從五、勳四 渡邊直也
- 從六 藤田寬
- 從七 川村号

所長 德島市大字寺島町字本町

書記
- 二 青木 太郎
- 三 主任現金出納官吏 佐野豐治
- 吉村 重喜
- 三 松本 雅一
- 六 勳八 大場助次郎 義敬
- 七 勳七、功七 前田 善平
- 久田正美
- 八 勳八 小林 米垣源次郎

技手
- 二 宮本 直七
- 四 狩野 文平
- 五 勳七 永田桂次郎
- 六 勳八 佐藤善三郎
- 七 勳八 小澤 德平
- 八 勳八 尾形 眞作

(月三三) 勳八 勝部 辰八 九
- (月二八) 尾崎 淡水 (月二七)
- 山崎 徹治
- 田口 金藏

○敦賀建設事務所
技師
所長(兼)
- 福井縣敦賀郡 敦賀町
- 富山建設事務所長 遠武勇熊
- 正七 大谷重次

書記
- 相馬 恭一 八 主任現金出納官吏 野坂 繁
- 二 勳七 福田 榮吉
- 五 林 季次
- 勳八 倉谷 謙一

技手
- 大音 巨英
- 三 勳七 服部農夫生
- 勳八 三輪 乙一
- 四 高田辰治
- 銳雄 七 瀧田晴次
- 熊田 武田虎彥
- 松島 幸松 (月二三)

○多度津建設事務所
技師
所長心得
- 香川縣仲多度郡 多度津町
- 從六 最上慶二
- 從七、勳七 鈴木一
- 大原尙恆

書記
- 主任現金出納官吏 菊馬 四
- 米山 安吉
- 說田恆三郎

技手
- 勳八 右一
- 木山德太郎
- 勳七 佐々木 浩
- 勳七 安川千万次
- 堀內 克己
- 勳七 神永 直
- 平田 互
- 勳八 小澤 德平
- 藤原 孝治

○市街線建築事務所
技師
所長(兼)
- 麹町區永樂町
- 本院工務課長 岡田竹五郎

正六、勲五 山中新太郎
小、高田乙松 三八
四等三級

正六、勲五 森 早苗
麻、磯田、六三
四等四級

正七 金井彦二郎
本籍、神川、二、字新坂 三六八番地
六等六級

正七 村上 肸
豊多、千駄ヶ谷、字神山 四九二
六等九級

正七 安倍 強
小、水沼端 一、五
六等七級

書記

勲七 光岡豊次郎
二

勲七 三輪政次郎
七

田部井理助
（月三）

枝手

勲八 笠原朗
二

今村信男
二

中山千顕
三

上野肇
三

伊藤春吉
四

宮田太四郎
五

勲七 岩田房次郎
六

勲七 柳永一
六

大西榮太郎
六

松田亮治
六

秋田重季
七

吉岡三郎
七
（月三六）

従五、子 吉岡鳳吉
梅吉

陸軍大将伯 寺内正毅
麻、芳、一七二

内務次官 床次竹二郎

大蔵次官 橋本圭三郎

陸軍少将 岡市之助

陸軍少将 武内徹

海軍中将 藤井較一

海軍少将 財部彪

農商務次官 押川則吉

逓信次官 小松謙次郎

逓信省電氣局長 中谷弘吉

逓信局副總裁 工學博士 平井晴二郎

鐵道院理事 山之内一次

正四、勲二、子 松平直平
牛、市谷加賀、二二

正四、勲四 富田鐵之助
小、六門、一七

正四、勲四 鮫島武之助
麻、芳、一五一

正五、勲四 柴 朗
麹、永田、二二八

勲四 板東勘五郎
赤、檜、二

勲四 望月右内
芝、芝公園第五號、二番

臨時議員

鐵道院技監 工學博士 野村龍太郎

正五 伊藤大八
麹、五番、二

正七、工學博士 白石直治
麻、東倉、四、一二

鐵道院參事 原田眞義

幹事

書記

鐵道院書記 中條勝義

鐵道院書記 飯島定

○内閣

○鐵道會議

鐵道會議規則（明治二十七年八月勅令第百五十三號）（抄）

一鐵道會議ハ内閣總理大臣ノ監督ニ屬シ鐵道敷設法第十五條ニ揭クル事項ヲ審議シ及鐵道ニ關スル事項ニ就キ内閣總理大臣ノ諮詢ニ應シ意見ヲ開申スルモノトス

一鐵道會議ハ鐵道ニ關スル事項ニ就キ主任各省大臣ニ建議スルコトヲ得

一鐵道會議ハ專務整理ノ爲メ規則ヲ議定シ内閣總理大臣ノ認可ヲ受クヘシ

一鐵道會議ハ議長一人議員二十一人以内ヲ以テ之ヲ組織ス

鐵道院高等官二人遞信省高等官二人陸軍省及參謀本部高等官二人海軍省及海軍軍令部高等官二人内務省大藏省農商務省高等官各一人ヲ以テ之ニ充ツ

一特別ノ事件ヲ審議スル爲ニ臨時必要ノ場合ニ於テ前條定員ノ外臨時議員ヲ命スルコトヲ得

一議長ハ勅任官ヲ以テ之ニ充ツ

高等官ノ内ヨリ命スヘキ議員ハ所屬大臣ノ奏請ニ依リ其ノ他ノ議員及臨時議員ハ内閣總理大臣ノ奏請ニ依リ内閣ニ於テ之ヲ命ス

一議長ハ議事規則ニ依リ議事ヲ整理シ會議ノ決議ヲ内閣總理大臣及主任各省大臣ニ具申ス

一議長事故アルトキハ其ノ指名シタル議員ヲシテ事務ヲ代理セシム

一鐵道會議ニ幹事一人ヲ置キ鐵道院高等官ヲ以テ之ニ充ツ

幹事ハ議長ノ指揮ヲ承ケ庶務ヲ整理ス

一鐵道會議ニ書記ヲ置ク議長及幹事ノ指揮ヲ承ケ庶務ニ從事ス

書記ハ鐵道院書記ヲ以テ之ニ充ツ

議長 議員

○樞密院

宮城内

樞密院官制及同事務規程（明治二十一年四月勅令第二十號）（抄）

樞密院官制

組織

一樞密院ハ天皇親臨シテ重要ノ國務ヲ諮詢スル所トス

一樞密院ハ議長一人副議長一人顧問官二十八人書記官長一人書記官三人ヲ以テ組織ス

一樞密院ノ議長副議長顧問官ハ親任書記官長ハ勅任書記官ハ奏任トス

一何人タリトモ年齡四十歳ニ達シタルモノニ非サレハ議長副議長及顧問官ニ任スルコトヲ得ス

一樞密院ニ議長祕書官專任一人ヲ置ク奏任トス

職掌

一樞密院ハ左ノ事項ニ付諮詢ヲ待テ會議ヲ開キ意見ヲ上奏ス

一皇室典範ニ於テ其權限ニ屬セシメタル事項

二憲法ノ條項又ハ憲法ニ附屬スル法律勅令ニ關スル草案及疑義

三憲法第十四條戒嚴ノ宣告同第八條及第七十條ノ勅令及其他罰則ノ規定アル勅令

四列國交涉ノ條約及約束

五樞密院ノ官制及事務規定ノ改正ニ關スル事項

六前諸項ニ揭クルモノヽ外臨時ニ諮詢セラレタル事項

一樞密院ハ行政及立法ノ事ニ關シ天皇ノ至高ノ顧問タリト雖モ施政ニ干與スルコトナシ

議長及事務

一樞密院ノ會議ハ顧問官十名以上出席スルニ非サレハ會議ヲ開クコトヲ得ス

一樞密院ノ會議ハ議長之ニ首席シ議長事故アルトキハ副議長之ニ首席ス議長副議長共ニ事故アルトキハ顧問官其席次ニ依リ首席ス

陸軍大将伯 寺内正毅
麻、芳、一七二

一樞密院ハ行政及立法ノ事ニ關シ天皇ノ至高ノ顧問タリト雖モ施政ニ干與スルコトナシ

議長及事務

一樞密院ノ會議ハ顧問官十名以上出席スルニ非サレハ會議ヲ開クコトヲ得ス

一樞密院ノ會議ハ議長之ニ首席シ議長事故アルトキハ副議長之ニ首席ス議長副議長共ニ事故アルトキハ顧問官其席次ニ依リ首席ス

一各大臣ハ其職權上ヨリ樞密院ニ於テ顧問官タルノ地位ヲ有シ議席ニ列シ表決ノ權ヲ有ス又各大臣ハ委員ヲ差シテ會議ニ出席シ演述及說明ヲ爲サシムルコトヲ得但表決ノ數ヘシ

一樞密院ノ議事ハ多數ニ依リ之ヲ決ス但可否同數ナルトキハ議長ノ決スル所ニ依ル

一議長ハ樞密院ニ到達スルノ事項ハ書記官長ヲシテ之ヲ發スル一切ノ公文ニ署名ス

議長ハ議長ノ監督ヲ受ケ樞密院ノ常務ヲ管理シ一切ノ公文ニ副署シ會議ニ付スヘキ事項ヲ審査シテ報告書ヲ調製シ會議ニ列シ辯明ノ任ニ當ル但表決ノ數ニ加ラス

一各大臣ハ其職權上ヨリ樞密院ニ於テ顧問官タルノ地位ヲ有シ議席ニ列シ表決ノ權ヲ有ス又各大臣ハ委員ヲ差シテ會議ニ出席シ演述及說明ヲ爲サシムルコトヲ得但表決ノ數ニ加ラス

一樞密院ノ議事ハ多數ニ依リ之ヲ決ス但可否同數ナルトキハ議長ノ決スル所ニ依ル

一議長ハ樞密院ニ到達スルノ事項ハ書記官長ヲシテ之ヲ發スル一切ノ公文ニ署名ス

一書記官長ハ議長ノ監督ヲ受ケ樞密院ノ常務ヲ管理シ一切ノ公文ニ副署シ會議ニ付スヘキ事項ヲ審査シテ報告書ヲ調製シ會議ニ列シ辯明ノ任ニ當ル但表決ノ數ニ加ラス

一書記官長ハ會議ニ於テ議事ヲ筆記シ及書記官長ノ職務ヲ輔佐シ書記官長事故アルトキハ臨時緊急ノ場合ニ於テハ口頭ヲ以テ報告ヲ爲スコトヲ得此場合ニ於テハ其要領ヲ簡短ニ第八條ニ戴スル件名簿ニ記入スヘシ

一議長ハ審査報告書ヲ整頓スヘキ期日ヲ限定答辯及議決ノ要旨ヲ記載スルモノトス

一議長祕書官ハ議長官房ノ事務ヲ掌ル

一特別ノ場合ヲ除クノ外豫メ審査報告書ヲ調製シ其會議ニ必要ナル書類ト共ニ之ヲ各員ニ配達シタル後ニ非サレハ會議ヲ開クコトヲ得ス

議事日程及報告ハ豫メ各大臣ニ通報スヘシ

樞密院事務規程

一樞密院ハ勅令ニ由リ會議ニ下付セラレタル事項ニ意見ヲ述フ

一樞密院ハ帝國議會若クハ其一院又ハ官署又ハ臣民ヨリ請願上書其他通信ヲ受領スルコトヲ得ス

一樞密院ハ内閣及各省大臣トノミ公務上ノ交涉ヲ有シ其他ノ官署帝國議會又ハ臣民トノ間ニ文書ヲ往復シ又ハ其他ノ交涉ヲ有スルコトヲ得ス

一議長ハ樞密院ニ到達スルノ事項ハ書記官長ニ下付シテ之ヲ審査セシメ及會議ニ付スヘキ事項ノ報告ヲ調製セシム

議長ハ必要ナリト認ムル場合ニ於テ親ラ報告ノ任ニ當リ又ハ顧問官一人若クハ數人ニ之ヲ任スルコトヲ得ヘシ

一審査報告書ハ報告員ヨリ之ヲ議長ニ提出スヘシ

臨時緊急ノ場合ニ於テハ口頭ヲ以テ報告ヲ爲スコトヲ得此場合ニ於テハ其要領ヲ簡短ニ第八條ニ戴スル件名簿ニ記入スヘシ

一議長ハ審査報告書ヲ整頓スヘキ期日ヲ限定

スルコトヲ得報告ハ成ルヘク速ニ之ヲ調製シテ遷延スルコトヲ許サス

内閣ハ至急ヲ要スル事件ニ付其由ヲ通知シ及其會議ノ期日ヲ限定スルコトヲ得

一審査報告書ハ附屬文書ト共ニ其會議ヲ開クノ日ヨリ少クモ三日以前ニ之ヲ各員ニ配達スヘシ

一件名簿ハ會議ノ期日ノ順序ニ從ヒ之ヲ記入スヘシ件名簿ニ登載スヘキ事項ハ第一事件ノ性質第二會議ノ前文書配達ノ日時第三其會議ノ期日等トス

會議ニ付スヘキ各件ニ就テハ前項ニ同シキ議事日程ヲ調製シ其會議ヲ開クノ日ヨリ三日以前ニ各員ニ通報スヘシ其通報ハ會議ノ招狀ヲ兼ヌルモノトス（第八條）

一樞密院ノ會議ノ日時ハ議長之ヲ定ム但各大臣ハ其日時ノ變更ヲ求ムルコトヲ得

一樞密院ノ會議ハ左ノ規程ニ循由シ議長若クハ副議長之ヲ整理スヘシ

議長ハ書記官長ヲシテ其事件ヲ緯明セシメ次テ各員ヲシテ自由ニ討論セシム何人タリト雖モ議長ノ許可ヲ受クルニ非レハ發言スルコトヲ得ス議長ノ討論ニ參與スルハ其自由ニ屬スルモノトス討論既ニ盡ルノ後ハ議長ヨリ問題ヲ定メ表決ヲ爲サシム

議決ノ結果ハ議長之ヲ言明スヘシ

一議事日程ニ揭載シタル事件ノ會議其當日ニ結了セサルトキハ之ヲ他日ニ延會スルコトヲ得此場合ニ於テハ更ニ常例ノ定式ヲ踐行スルコトヲ要セス

一樞密院ノ會議ノ意見ハ書記官長又ハ書記官表決ノ結果ニ依リ之ヲ起草シ議長ノ檢閱ヲ請フヘシ此意見ニハ理由ヲ附シ重要ノ事件ニ就テハ討論ノ要領書ヲ附屬スヘシ

反對ノ議論ヲ主持シタル出席員ハ其表決ト其理由トヲ議事筆記理由書又ハ要領書ニ記入セラレンコトヲ求ムルコトヲ得

一前條ノ意見ハ議長ヨリ天皇ニ上奏シ同時ニ內閣總理大臣ニ通報スヘシ

一樞密院ノ會議ノ議事筆記ハ議長及書記官長又ハ出席書記官之ニ署名シ其正確ヲ表明スヘシ

一樞密院ニ屬ヲ置ク判任トス（明治二十一年五月勅令第四十一號）

一樞密院屬ハ九人ヲ以テ定員トス（明治二十大年十月勅令）

顧問官

海軍大將正二、勳一、功二、伯 **伊東祐亨** 薩、鹿兒島、一

陸軍中將從二、勳一、子 **高島鞆之助** 鐵、郡山、六、六七

從二、勳一、男 **九鬼隆一** 鐵、赤田、二、七

從二、勳一、子 **杉孫七郎** 鐵、平河、五、二二

正二、勳一、侯 **蜂須賀茂韶** 芝、三田綱、九

從二、勳一、子 **伊東巳代治** 鐵、赤田、一、一七

從二、勳一、子 **黒田清綱** 麻、狸、一七七

從二、勳一、子 **金子堅太郎** 鐵、一番、三〇

從二、勳一、文學博士子 **末松謙澄** 芝、西久保城山、四

從二、勳一、子 **清浦奎吾** 莊、入新井、大字新井宿、二一五

從二、勳一、男 **南部甕男** 麻、本村、四七

從二、勳一、文學博士法學博士男 **加藤弘之** 鐵、上二番、四四

從二、勳一、子 **青木周藏** 鐵、上二番、一五

從三、勳一、法學博士男 **都筑馨六** 麻、狸穴、二

從二、勳一、文學博士男 **細川潤次郎** 鐵、駿河臺北甲賀、一

從二、勳一、子 **河瀨眞孝** 鐵、平河、五、一

海軍中將從二、勳一、子 **中牟田倉之助** 赤、青山南、六、六七

議長

元帥陸軍大將正二、大勳位功一、公 **山縣有朋** 小、關口、一四七

副議長

正二、勳一、伯 **芳川顯正** 麻、宮村、六七

書記官長

一等（奏） 文官普通試驗委員長文官普通懲戒委員長宮內次官 **河村金五郎**

書記官

二等（奏） 文官普通試驗委員文官普通懲戒委員行政裁判所評定官法學博士 **清水澄**

四等三級 文官普通試驗委員文官普通懲戒 **二上兵治** 本郷、駒込西片、一〇

五等四級 官報報告主任文官普通試驗委員文官 **入江貫一** 麹、永田、一二、官舍

六等七級 書記官 **入江貫一** 正七、勳六

祕書官

（奏） 六等七級 **松本幹之亮** 小、小日向臺、二三五

皇后宮大夫伯 **香川敬三** 正三、勳一、男 赤、表、四

陸軍中將從二、勳一、子二 **浦梧樓** 小、中富坂、一八

正三、勳二、男 **船越衛** 牛、市谷加賀、二、二二

正三、勳二、男 **濱尾新** 小、金富、三三

從二、勳一、子 **花房義質** 芝、白金臺、二九

正三、勳一、男 **周布公平** 荏、大井、字山中四一九

書記官

文官普通試驗委員長文官普通懲戒委員 **河村金五郎**

文官普通試驗委員文官普通懲戒委員行政裁判所評定官法學博士 **清水澄**

文官普通試驗委員文官普通懲戒 **二上兵治** 本郷、駒込西片、一〇

官報報告主任文官普通試驗委員文官 **入江貫一** 麹、永田、一二、官舍

祕書官

（奏） 六等七級 **松本幹之亮** 小、小日向臺、二三五

（奏） 從六、勳六 奧野弦

文官試補試驗委員書記文官普通懲戒委員會書記勳七 **太田代恆光**

五 **林榮吉** 勳八 伊藤榮

七 **田松次郎** 勳八 早川賴元

十 **田宏** 鈴木三代吉

○宮内省

宮城内

宮内省官制 明治四十年十月皇室令第三號（抄）

一宮内大臣ハ親任トス皇室一切ノ事務ニ付キ輔弼ノ責ニ任ス

一宮内大臣ハ所部ノ職員ヲ統督シ叙テ華族及朝鮮貴族ヲ監督ス

一宮内大臣ハ皇室令ノ制定改正又ハ廢止ヲ要スルモノアルトキハ案ヲ具ヘテ上奏スヘシ其ノ國務大臣ノ職務ニ關連スルモノニ付テハ内閣總理大臣又ハ内閣總理大臣及主任ノ國務大臣ト倶ニ上奏スヘシ

一宮内大臣ハ皇室令ノ施行其ノ他主管ノ事務ニ關シ必要ノ規程ヲ定ムルコトヲ得其ノ國務大臣ノ職務ニ關連スルモノニ付テハ内閣總理大臣又ハ内閣總理大臣及主任ノ國務大臣ト協定ヲ經ヘシ

一宮内大臣ハ主管ノ事務ニ關シ省令ヲ發スルコトヲ得

一宮内大臣ハ主管ノ事務ニ關シ警視總監及地方長官ニ指令又ハ訓令ヲ下スコトヲ得

一宮内大臣ハ勅旨ヲ奉シ叙恤褒賞及贈賜ノ事ヲ施行ス

一宮内大臣ハ宮内奏任官及勅任待遇奏任待遇宮内職員ノ進退ハ之ヲ上奏シ宮内判任官及判任待遇等外宮内職員ノ進退ハ之ヲ專行ス

一宮内大臣ハ宮内職員、華族及朝鮮貴族ノ叙位ヲ上奏シ其ノ叙勳ハ内閣總理大臣ヲ經テ上奏ス

一宮内大臣ハ主管ノ事務ニ關シ勅裁ヲ經テ顧問委員又ハ評議員ヲ置クコトヲ得

一宮内大臣ハ事故アルトキハ臨時其ノ職務ヲ次官ニ代理セシムルコトヲ得但シ皇室典範又ハ皇室令ニ依リ公告ヲ爲シ公式令ニ依リ副署ヲ爲シ省令ヲ發シ及重要ノ省務ヲ勅奏スルハ此ノ限ニ在ラス

一宮内大臣ハ次官及所管各部局長官ニ其ノ職務ノ一部ヲ委任スルコトヲ得

一宮内大臣ハ會計ノ審査ニ干渉スルコトヲ得ス

一宮内省ニ左ノ職員ヲ置ク

次官

秘書官

書記官

翻譯官

屬

一次官ハ一人勅任トス大臣ヲ輔ケ省務ヲ整理シ及其ノ處務規程ヲ定ムルコトヲ得各分課ニ課長ヲ置ク大臣官房分課ノ課長ニハ祕書官又ハ書記官ヲ以テ之ニ充テ所管各部局分課ノ課長ニハ奏任官又ハ判任官ヲ以テ之ニ充ツ

一宮内大臣ハ須要ニ從ヒ勅任待遇奏任待遇判任待遇及等外ノ職ヲ置キ其ノ職制ヲ定ムルコトヲ得但シ奏任待遇以上ニ係ル者ノ職制ハ勅裁ヲ經ヘシ

一宮内判任官ノ定員ハ宮内大臣勅裁ヲ經テ之ヲ定ム

勅任待遇奏任待遇宮内職員職制 明治四十年十一月宮内省令第五號（抄）

一御用掛ハ本官アル者ヲ除クノ外勅任待遇又ハ奏任待遇トシ名譽職ト爲スコトヲ得本官アル者ハ其ノ本官ノ待遇ヲ享ク

宮内判任官定員 明治四十三年十二月宮内省令第十五號

宮内屬	二百五十人
舍人	八十人
内掌典	六人
掌典補	八人
樂師	五十五人
醫員	十人
藥劑員	八人
主膳	專任二十人
陵墓守長	三十五人
陵墓名譽守部	二十人
内舍人	十七人
皇宮警部	專任二十八人
内匠寮技手	五十人

内苑寮技手　十一人
馬醫　四人
主馬寮技手　百二人
獵場監守長　十人
獵場名譽監守　十五人
鷹師　一人
調度寮技手　九人
内大臣屬　六人
皇后宮屬　九人
東宮屬　二十七人
東宮内舍人　六人
家扶　十四人
家従　八十四人
帝室會計審査局屬　十五人
帝室林野管理局屬　百二十六人
帝室林野管理局技手　五百人
御歌所綠事　六人
學習院書記　二十九人
學習院助教授　四十二人
各帝室博物館部次長　八人
各帝室博物館屬　十六人
各帝室博物館技手　三十六人

大臣　從二、勳一　伯爵　渡邊千秋
次官　一級　從四、勳三　河村金五郎　赤、青山南、六、一〇三
祕書官　三等一級　宮内官考査委員判任待遇宮内職員懲戒委員　從五、勳四　近藤久敬
三等一級　從五、勳五　上野季三郎　赤、青山南、五、四五

書記官　三等（參）　宗秩寮主事　男　小原駩吉
三等（參）　式部官　市來政方
三等一級　獵場監守長　名譽監守　栗原廣太
調度寮技手　宮内官考查委員判任待遇宮内職員懲戒委員法制局參事官　柳田國男
皇后宮屬　從六　大水繹雄
東宮内舍人　芝、三田功運、一
家扶　式部官　松根豐次郎
家従　從四、勳三　岩倉具張
帝室會計審査局屬　從六　辰巳重範　赤、丹後、一
帝室林野管理局屬　從六、勳六　武田尚　牛、柳方、二五
帝室林野管理局技手　尾崎三良　麻、六本木、六七
御歌所綠事　從四、勳三　堤正誼　豐多、千駄ヶ谷、大字穩田五七
學習院書記　從二、勳一　渡邊千秋　芝、高輪南、七
學習院助教授　從四、勳三　河村金五郎　赤、青山南、六、一〇三
各帝室博物館部次長　從五、勳五　上野季三郎　赤、青山南、五、四五
各帝室博物館屬　從六　武田尚　牛、柳方、二五
各帝室博物館技手　從六　辰巳重範　赤、丹後、一

一等　宗秩寮主事　男　小原駩吉
一等　陸軍一等軍醫正　池田謙齋　麹、第十五區、五、一八
一等　式部官　市來政方
一等（參）　主馬頭　子爵　藤波言忠
一等（參）　調度頭　長崎省吾
一等（參）　海軍中將　從二、勳一　男　眞木長義　芝、白金三光、四八八
一等　陸軍歩兵中尉　正三、勳一　男　園田安賢
一等　從二、勳一　侯　中山孝麿　赤、青山南、一、二
一等　正二、勳三、公　二條基弘　牛、若松、七三
一等　從二、勳三　侯　水戸孝正　赤、新坂、六三
一等　東京帝國大學法科大學教授　法學博士　穗積八束
一等　法制局長官　法學博士　岡野敬次郎　正四、勳二、法學博士　奥田義人
一等　式部官　山內勝明　麹、中六番、三六
一等　式部官　丹羽龍之助
一等（參）　別當　平山成信
二等（參）　侍從　東園基愛
二等（參）　侍從　北條氏恭
二等　從四、勳四　丸尾錦作　赤、表、四、一四、官舍
一等　陸軍少將　從三、勳二　子爵　高辻修長　麹、第十五區、五、一八
一等　陸軍一等軍醫正　池田謙齋　正三、勳二、醫學博士　男　麹、駿河臺北甲賀、九
一等（參）　主馬頭　子爵　藤波言忠
一等（參）　調度頭　長崎省吾
一等（參）　海軍中將　從二、勳一　男　眞木長義　芝、白金三光、四八八
一等　陸軍歩兵中尉　正三、勳一　男　園田安賢
一等　從二、勳一　侯　中山孝麿　赤、青山南、一、二
一等　正二、勳三、公　二條基弘　牛、若松、七三
一等　從二、勳三　侯　水戸孝正　赤、新坂、六三
一等　東京帝國大學法科大學教授　法學博士　穗積八束
一等　法制局長官　法學博士　岡野敬次郎　正四、勳二、法學博士　奥田義人
一等　式部官　山內勝明　麹、中六番、三六
一等　式部官　丹羽龍之助
一等（參）　別當　平山成信
二等（參）　侍從　東園基愛
二等（參）　侍從　北條氏恭
二等　從四、勳四　丸尾錦作　赤、表、四、一四、官舍
一等　陸軍少將　正五、勳三　田内三吉　四、元、五九

宮内省御用掛　（勅任待遇）　東京帝國大學醫科大學教授　醫學博士　陸軍少將　正五、勳二　弘田長　隈部潛次　濱田玄達
（勅任待遇）　從四、勳三、醫學博士　牛、余丁、一〇九
（勅任待遇）　正四、勳三　多田好問　豐多、千駄ヶ谷、大字千駄谷字鴨場山一三四七
（勅任待遇）　文部次官　福原鎗二郎
（勅任待遇）　勳四　加賀美繁子　芝、三田一、三五
（勅任待遇）　從四、勳三　高階經本　麹、三番、二五
（奏任待遇）　從七、勳六　竹中公鑒　豐多、大久保、大字大久保百人、二四九

○大臣官房

宮内省官制　明治四十年十一月勅令第三號（抄）

一、宮内省ニ大臣官房ヲ置ク
大臣官房ニ於テハ左ノ事務ヲ掌ル但シ便宜ニ從ヒ大臣官房ノ事務ヲ所管各部局ニ於テ處理セシムルコトヲ得（第十四條第二項）
一、機密ニ關スル事項
二、職員ノ進退身分ニ關スル事項
三、大臣ノ官印及省印ノ管守ニ關スル事項
四、行幸啓ニ關スル事項
六、敕恤褒賞及贈賜ニ關スル事項
七、進獻ニ關スル事項
八、法規其ノ他重要ナル公文ノ起草及審査ニ關スル事項
九、皇族會議ニ關スル事項
十、帝室經濟會議ニ關スル事項
十一、公文書類及成案文書ノ接受發送ニ關スル事項
十二、統計報告ノ調製ニ關スル事項
十三、恩給扶助料等ニ關スル事項
十四、所管各部局ノ主管ニ屬セサル財產ノ管理ニ關スル事項
十五、前各號ノ外所管各部局ノ主管ニ屬セサル事項

大臣官房分課規程　明治四十年十一月宮内省令第九號（抄）

一、大臣官房ニ總務課ヲ置ク

○總務課

一、總務課ニ於テハ左ノ事務ヲ掌ル
一、行幸啓ニ關スル事項
二、敕恤褒賞及贈賜ニ關スル事項
三、進獻ニ關スル事項
四、所管各部局ノ主管ニ屬セサル財產ノ管理ニ關スル事項
六、前各號ノ外他課ニ屬セサル事項

長（兼）　勸務　宮内大臣秘書官　上野季三郎
宮内書記官　大木繹雄
宮内書記官　松根豐次郎
宮内書記官　近藤久敬
宮内書記官　岩倉具張
宮内屬　一等（一）　勸八　藤基　玄瑞　二等（三）　古河末虎
二等（三）　勸八　細木豐次郎　三等（三）　大坪藤朔
四等（一）　勸八　高橋兼佶
帝室會計審査局主管附屬參勸　片岡久太郎
帝室會計審査局主管附屬參勸　金坂正道

○調查課

一、調查課ニ於テハ左ノ事務ヲ掌ル
一、法規其ノ他重要ナル公文ノ起草及審査ニ關スル事項
二、皇族會議ニ關スル事項
三、帝室經濟會議ニ關スル事項
四、恩給扶助料等ニ關スル事項

長　勸務　事務兼勸　主殿寮主事　三善瑄彥
圖書寮編修官　神谷初之助
宮内書記官　栗原廣太
宮内書記官　柳田國男
宮内屬　二等（三）　岡崎健吉　三等（一）
三等（一）　勸四　押小路師保　三等（一）
三等（一）　男　寺本英二郎　三等（三）
三等（三）　鎌田幸雄　四等（一）
兼勸　宮内屬　武宗太郎

○祕書課

大臣官房分課規程　明治四十年十一月宮内省令第九號（抄）

一、祕書課ニ於テハ左ノ事務ヲ掌ル
一、機密ニ關スル事項

二、職員ノ進退身分ニ關スル事項
三、大臣ノ官印及省印ノ管守ニ關スル事項

長　宮内大臣秘書官近藤久敬
兼勤　宮内書記官大木彝雄

宮内屬
一等(二)(從七、勲八)佐古清藥　一等(二)武宗太郎
二等(一)上野義撰　二等(一)西岡景美
四等(三)筧文吉

○文書課

大臣官房分課規程 明治四十年十一月宮内省令第九號（抄）

一、文書課ニ於テハ左ノ事務ヲ掌ル
一、公文書類及成案文書ノ接受發送ニ關スル事項
二、文書ノ翻譯ニ關スル事項
三、統計報告ノ調製ニ關スル事項
四、大臣官房ノ書類整理ニ關スル事項

長　宮内書記官市來政方
勤務
宮内省翻譯官辰巳重範
宮内省翻譯官武田尚
（奏任待遇）
正五上杉憲章（本俸元、二七）
事務兼勤
宮内屬
式部官高橋皡
正七、勲七井上榮彦
（陸上二等、二五）
時岡茂弘
二等(一)川崎行藏
二等(一)小西金次郎
二等(三)根本永三郎

○侍從職

宮内省官制 明治四十年十一月皇室令第三號（抄）

一、侍從職ニ於テハ側近ノ事務ヲ掌ル
一、侍從職ニ左ノ職員ヲ置ク

侍從長
侍從職幹事
侍從
次侍從

一、侍從長ハ親任又ハ勅任トス常侍奉仕シ侍從職ヲ統轄シ便宜事ヲ奏シ旨ヲ宣ス
一、侍從職幹事ハ一人勅任トス侍從長ヲ輔ケ侍從長事故アルトキハ其ノ職務ヲ代理ス
一、侍從ハ十六人奏任トス側近ノ事ヲ分掌ス
一、次侍從ハ奏任トス侍從ノ定員内ヲ以テ之ヲ置ク侍從ヲ助ク

勅任待遇奏任待遇宮内職員職制 明治四十年十一月宮内省令第五號（抄）

一、侍從職ニ侍從職勤務及侍從職出仕ヲ置ク
侍從職勤務ハ三人侍從職出仕ハ五人共ニ奏任待遇トス側近ニ奉仕ス

長（親任）
侍從　從一、大勲位公爵徳大寺實則
勲二、功二、侯爵、四、宮會
次侍從
出仕（年六〇〇）
主猟頭男爵米田虎雄
（陸軍歩兵中佐、勲四、功五、子）
（年四五〇）
侍從武官長（親任）
侍從武官　正八、伯坊城俊良
陸軍歩兵中佐、勲四、功五、子
正八穂積俊永
（年三五〇）
侍從兼事務兼勤
侍從職幹事
侍從
次侍從
侍從武官
侍從武官長

大等（兼）
大等一級
七等（年二〇〇）
御用掛（兼任特選）
東宮侍従子爵 海江田幸吉
正七 高橋 皐
正五 加藤泰通（蔵人、従二、侍従、伯爵、二七下、御従二、二一六）
従二、侍従、伯爵 大原重朝（牛、市谷鷹王寺、七四）

宮内屬
一等（一）（加俸月一五）
勲七 高橋 重久
一等（一）従七、勲八 黒澤滋太郎
一等（一）従七、勲八 武藤安理
二等（三）醍醐忠直
三等（一）石丸清佐
三等（三）岡本晟
舎人
一等 朝倉義高
一等 岡崎卯之助
一等 高岡善次郎
一等 早川政吉
一等 小林半
一等 川崎行藏
一等 宗太郎
一等 松崎宇三郎
一等 武藤安理
二等 安田愷爾
二等 大野義行
二等 高橋勇治
二等 淵川忠太郎
二等 松木政好
一等 直樹
一等 縣重久
一等 高橋定元
一等 近藤篤信
一等 佐古清榮
一等 品川十一郎
一等 崔澤幾藏
一等 高木慶太郎
一等 金坂正道
二等 木村義長
二等 上野義撰
二等 時岡茂弘
二等 中澤忠三郎
二等 木島金次
二等 南條義雄
二等 松井鐸之助
二等 河田明
二等 岡福子
二等 井上芳吉
二等 木村宗吉
二等 細木豐次郎
二等 筑鉤太郎
二等 伊地知樂輔
二等 押鐘富之助
二等 小林晉二郎
二等 村井猛
二等 田熊雄
二等 米澤善三郎
二等 西岡景美
二等 磯島鎌吉
二等 伊丹義彦
二等 吉村豐三
二等 栗林誠
二等 玉木忠吉
二等 高橋信成
二等 小西金次郎
二等 前島富太郎
二等 兒玉實大
二等 山内豐寧
二等 山田辰之助
二等 古河末虎
二等 醍醐忠直
二等 齋藤義法
二等 伊藤三郎
二等 田邊俊一
二等 色宗之助
二等 前田政德
二等 荒川紋太郎
二等 石丸清佐
二等 見豫之助
二等 三戸本十郎
二等 寅治
二等 藤朔
二等 晟
二等 幸雄
二等 以德
二等 小山正雄
二等 藤田長太郎
二等 野口信復

○掌典部
宮内省官制（明治四十年十一月皇室令第三號）（抄）
一掌典部ニ於テハ祭事ヲ掌ル
一掌典部ニ左ノ職員ヲ置ク
掌典長
掌典次長
掌典
内掌典
掌典補
掌典長ハ一人勅任トス部務ヲ掌理シ所部職員ヲ監督ス
掌典次長ハ一人勅任又ハ奏任トス掌典長ヲ助ケ掌典長事故アルトキハ其ノ職務ヲ代理ス
掌典ハ八人奏任トシ名譽官ト爲スコトヲ得祭事ヲ分掌ス
内掌典ハ判任トス内一人ヲ奏任ト爲スコトヲ得掌典補ハ判任トス共ニ祭典ニ從事ス

掌典長（二級）
正二、勲二 岩倉具綱（麝、永田、二、二五）
掌典次長（二級）
正三、勲六、公 九條道實（赤、副書、二）
掌典
主殿寮主事 中川忠純
從五、勲五 宮地嚴夫（麝、永田、二、二九）
從五、勲六 北郷久政（麝、宗主見、五、九）
從二、勲四、子 前田利嵬（小、表、四二）
正四、勲五 園池實康（麝、本河、五、一五）
從四、勲六、男 久我通保（麝、本河、六、二三）
從六 佐伯有義（麝、土六番、三八）
從七、勲八 中山勝任（麝、鎗、土、一九）

内掌典
八等（一級）
從七 朝山儀子
二等（三）從七 高木かつ
二等（二）北島いし
掌典補
二等（一）従七、勲八 金子保五郎
二等（二）高橋庄松
二等（三）米田民
二等（三）河井延吉
二等（二）松浦田女
三等（一）小野歌枝
三等（一）菅野忠雄
三等（一）與謝野修
三等（二）星野輝興
三等（三）蓼田清次

○樂部
宮内省官制（明治四十年十一月皇室令第三號）（抄）
一樂部ニ於テハ樂事ヲ掌ル
一樂部ニ左ノ職員ヲ置ク
部長
樂長
樂師
部長ハ奏任トス他ノ宮内高等官ヨリ兼任ス
部務ヲ掌理シ所部職員ヲ監督ス
樂長ハ二人奏任トス樂事ヲ分掌ス
樂師ハ判任トス奏樂ニ從事ス

部長（四等（兼））
掌典宮地嚴夫
樂長
七等一級
從六、勲六 東儀季熙（牛、矢來、一四）
從六、勲六 芝葛鎭（牛、市谷砂土原、二五）
事務兼勤
樂師
一等（三）從七、勲七 林廣麗
一等（二）從七、勲七 多忠麿
式部官子 松平賴和

○宗秩寮
宮内省官制（明治四十年十一月皇室令第三號）（抄）
一宗秩寮ニ於テハ左ノ事務ヲ掌ル
一、皇族ニ關スル事項
二、王族及公族ニ關スル事項
三、爵位ニ關スル事項
四、華族ニ關スル事項
五、朝鮮貴族ニ關スル事項
六、有位者ニ關スル事項
一宗秩寮ニ左ノ職員ヲ置ク
宗秩寮總裁
宗秩寮主事
一宗秩寮總裁ハ親任又ハ勅任トス宗秩寮ヲ統轄シ兼テ皇族、王族及公族ニ附屬スル職員ヲ監督ス
一宗秩寮主事ハ二人奏任トス内一人ヲ勅任トス爲スコトヲ得寮務ヲ分掌ス
一宗秩寮ニ審議會ヲ置ク
審議會ハ皇族、王族及公族ニ關スル重要ノ事項ニ付キ諮詢ニ應シ意見ヲ上奏ス
審議會ハ華族ノ懲戒及禮遇停止ノ解除ヲ審議シ兼テ華族及朝鮮貴族ニ關スル重要ノ事項ニ付キ宮内大臣ノ諮問ニ應ス
一審議會ハ宗秩寮總裁及宗秩寮審議官ヲ以テ之ヲ組織ス
一宗秩寮審議官ハ左ニ揭ル者ニ就キ宮内大臣ノ奏請ニ依リ之ヲ勅命ス
一、樞密顧問官
二、宮内勅任官
三、有爵者
宗秩寮審議官ハ官吏ヨリ命セラレタル者ハ其本官ノ待遇ヲ享ケ有爵者ヨリ命セラレタル者ハ勅任官ノ待遇ヲ享ク
一審議會ノ議長ハ宗秩寮總裁及宗秩寮審議官ノ内上席者ヲ以テ之ニ充ツ
議長事故アルトキハ次席者之ヲ代理ス
一審議會ハ審議官過半數ノ出席アルニ非サレハ之ヲ開クコトヲ得

總裁（二等二級）
從二、勲二、侯 久我通久（牛、新小川、一二）

一等（二）從七、勲七 東儀俊惠
一等（二）從七、勲七 芝祐夏
二等（二）從七、勲七 豐喜秋
二等（三）從七、勲七 奥好壽
二等（三）從七、勲七 東儀季長
二等（三）從七、勲八 東儀俊義
二等（三）從七、勲八 多忠龍
二等（三）從七、勲七 東儀廣虎
二等（三）正八、勲七 多忠功
三等（一）正八、勲八 奧英吉
三等（一）勲八 辻則承
三等（一）勲八 多忠朝
三等（一）勲八 上眞行
三等（一）勲八 多忠保
三等（一）勲八 豐時義
三等（一）勲八 薗兼明
三等（一）勲八 多忠告
三等（一）勲八 奧好義
三等（一）勲八 辻則承
三等（一）勲八 多忠朝
三等（一）正八、勲八 安倍季嗣
三等（一）勲八 井好察
四等（一）勲八 奧季節
四等（一）勲八 多忠朝
四等（一）勲八 豐昇三
四等（月一八）窪兼雅
四等（一）芝祐孟
四等（一）薗廣元
四等（一）多久隨
四等（一）芝祐夏
四等（一）豐喜秋
四等（一）奥好壽
四等（一）東儀季長
四等（一）東儀俊義
四等（一）多忠龍
四等（一）東儀廣虎
四等（一）多忠功
四等（一）奧英吉
四等（一）多忠朝
四等（一）奧季節
四等（一）芝祐夏
四等（一）薗廣元
四等（一）多忠朝
四等（一）奧好義
四等（一）辻則承
四等（一）多忠朝
四等（一）奧季節
四等（一）芝祐夏
四等（一）薗廣元
四等（一）多忠朝
四等（一）奧好義
四等（一）辻則承
四等（一）多忠朝
四等（一）奧季節
四等（一）芝祐夏
四等（一）薗廣元
四等（一）多忠朝
四等（一）奧好義
四等（一）辻則承
四等（一）多忠朝
四等（一）奧季節
四等（一）芝祐夏
四等（一）薗廣元
四等（一）多忠朝
四等（一）奧好義
四等（一）辻則承
四等（一）多忠朝
四等（一）奧季節
四等（一）芝祐夏
四等（一）薗廣元
四等（一）多忠朝
四等（一）奧好義
四等（一）辻則承
四等（一）多忠朝
四等（一）奧季節
四等（一）芝祐夏
四等（一）薗廣元
四等（一）多忠朝
四等（一）奧好義
四等（一）辻則承
四等（一）多忠朝
四等（一）奧季節
四等（一）芝祐夏
四等（一）薗廣元
四等（一）多忠朝
四等（一）奧好義
四等（一）辻則承
四等（一）多忠朝
四等（一）奧季節
四等（一）芝祐夏
四等（一）薗廣元
四等（一）多忠朝
四等（一）奧好義
四等（一）辻則承
四等（一）多忠朝
四等（一）奧季節
四等（一）芝祐夏
四等（一）薗廣元

主事 三等一級 従四、勲四、男 小原駩吉 勲三、中六、番一八
大等一級 正七 五味均平 赤坂旭町四
兼勤 宮内省爾譯官武田尚
事務兼勤 帝室會計審査官工藤一記

宮内屬
一等(一) 従七、勲八 岡崎卯之助 一等(一) 近藤定元
一等(一) 韮澤幾藏 二等(一) 従七、勲八 木村義長
二等(一) 池田邦助 二等(三) 従三 岡田重文
二等(三) 木村宗吉 二等(三) 岡田重三郎
三等(一) 金井四郎 三等(一) 山口巍
三等(一) 荒川紋太郎 三等(三) 依田久一郎
兼勤 宮内屬東胤德 宮内屬佐古清榮

審議官
樞密顧問官文學博士男 細川潤次郎
樞密顧問官子 清浦奎吾
樞密顧問官男 南部甕男
帝室會計審査局長官齋藤桃太郎
宮中顧問官法學博士穗積八束
宮中顧問官法學博士奥田義人
宮内次官河村金五郎
公 島津忠濟
侯 黒田長成
赤 福吉一

○内藏寮
宮内省官制 明治四十年十一月皇室令第十一號(抄)
一内藏寮ニ於テハ左ノ事務ヲ掌ル
一、御資ノ保管運用及出納ニ關スル事項
二、璽印ノ保管ニ關スル事項
三、金錢ノ保管出納ニ關スル事項
四、諸計算書ノ下檢査ニ關スル事項
五、特別會計ニ屬スル資金又ハ基金ノ保管出納ニ關スル事項
一内藏寮ニ左ノ職員ヲ置ク

伯 正親町實正
子 松平乘承 麹、常七見、六、四
男 沖守固 神奈川縣鎌倉郡鎌倉町大字扇ヶ谷八四

頭
主事
一頭ハ一人勅任トス寮務ヲ掌理シ所部職員ヲ監督ス
主事ハ二人奏任トス寮務ヲ掌ル
従四、勲四 吉田醇一 麹、下二番、三〇
一等(一) 従七、勲八 坂本俊健 牛、若宮、二三
正五、勲四 林恭次郎 赤、青山北、四、九六

○圖書寮
宮内省官制 明治四十年十一月皇室令第十一號(抄)
一圖書寮ニ於テハ左ノ事務ヲ掌ル
一、皇統譜ニ關スル事項
二、詔書勅書及皇室令ノ正本尚藏ニ關スル事項
三、世傳御料鞍ニ關スル事項
四、天皇、皇族、王族及公族實錄ノ編修ニ關スル事項
五、圖書ノ保管出納ニ關スル事項
六、公文書類ノ編纂及保管ニ關スル事項
七、圖書寮ニ左ノ職員ヲ置ク

頭
主事
一頭ハ一人勅任トス寮務ヲ掌理シ所部職員ヲ監督ス

麹町區三年町

主事ハ一人奏任トス寮務ヲ掌ル
一圖書寮ニ編修官專任三人ヲ置ク奏任トス編修ノ事ヲ分掌ス

頭 一等一級 従四、勲三、理學博士 山口鋭之助 麹、飯田、六、一五
主事 六等一級 従六、勲六 高島張輔 豊多摩、千駄ヶ谷村、六字原、一七〇ノ八勲

編修官
四等(年二〇〇) 従五、勲五、文學博士 井上頼圀 麹、麹、一、三
五等二級 従六 本多辰次郎 芝、八幡共、六字、六八ノ五三
七等二級 神谷初之助 四谷、宮、二四

宮内屬
一等(二) 従七、勲七 片山勤 二等(一) 逸見伸三郎
二等(三) 田邊勝哉 二等(三) 粟屋謙
三等(二) 福井繁太郎 三等(二) 浦川篤
三等(二) 斎内德三 三等(二) 小西兵太郎
四等(一) 小田富三郎 四等(一) 林宏行

○侍醫寮
宮内省官制 明治四十年十一月皇室令第三號(抄)
一侍醫寮ニ於テハ診候進藥調劑及衛生ニ關スル事務ヲ掌ル
一侍醫寮ニ左ノ職員ヲ置ク

頭
主事
侍醫
侍醫補

醫員
藥劑師長
藥劑師
藥劑員
一頭ハ一人勅任トス寮務ヲ掌理シ所部職員ヲ監督ス
主事ハ三人奏任トス寮務ヲ掌ル
一主事ハ三人奏任トス寮務ヲ掌ル
侍醫寮主事ハ侍醫ヲシテ之ヲ兼ネシム
侍醫ハ二十五人内八人ヲ勅任十七人ヲ奏任トス診候進藥及衛生ノ事ヲ分掌ス
侍醫補ハ奏任トス侍醫ノ定員内ヲ以テ之ヲ置ク侍醫ヲ助ク
醫員ハ判任トス醫務ニ從事ス
藥劑師長ハ一人奏任トス藥劑師ノ事ヲ掌理シ藥劑師ハ三人奏任トス藥劑ノ調劑ノ事ヲ掌ル
藥劑師ハ三人奏任トス藥品ノ製造試驗及調劑ニ從事ス

頭(兼) 岡玄卿
主事
主事務兼勤
侍醫 相磯愷 麹、今井、三六
侍醫補 秋月昱藏
宮内屬
二等 侍醫 西鄉吉義
二等(三) 永井久錄
侍醫 岡玄卿 麹、飯田、二二
一等一級(加俸年五〇〇) 陸軍醫監 西鄉吉義 麹、飯田、四、二二

侍醫 岡玄卿
侍醫 相磯愷 麹、今井、三六
侍醫 西鄉吉義
侍醫補 秋月昱藏
侍醫 片山勤 日、麹、半蔵、五三
侍醫 加藤照麿 勲、下一番、四一
侍醫 鈴木愛之助 駿、麹、二一
侍醫 伊勢錠五郎 赤、表、三八
侍醫 森永友健 麹、麹、七、一四
侍醫 田澤敬輿 日、麹、島、一三九
侍醫 浦省軒 小、竹早、八二
侍醫 池邊棟三郎 本所、相生、五二四
侍醫 吉松駒造 日、麹、一、
侍醫 櫻田龜一郎 日、品川、皇河、八
侍醫 土屋岩保 小、竹早、八二
侍醫 高田壽 日、麹、花、二三
侍醫 原田貞夫 牛、市谷、田、三一
侍醫 秋月昱藏 牛、若松、二
侍醫 吉田弘 赤、青山南、二、六〇
侍醫 長田重雄 麹、麹、一六

八等二級　正八　岩波節治　二等(二)　陵墓三等寮醫正八、勳六
八等二級　正八　岡本政憙　三等(一)　久保四一九
八等二級　正八　平川敬一郎　三等三級　陵墓三等寮醫正八、勳六
御用掛（奏任待遇）
（年二三〇〇）　正七、勳五　岩井禎三　七等二級　陵墓三等寮醫正八、勳六
（年八五〇）　岡龍太郎　一等(二)　久保三〇〇
（年八五〇）　休職醫員　眞野梅太郎　一等(二)　日本村木、二七
（年八〇〇）　從七　藤木經輝　二等(三)　稲一七一
東京帝國大學醫科大學助教授　正六、勳六　石原喜久太郎　三等(一)
東京帝國大學醫科大學助教授　正六、勳六　高山紀齋　三等(一)　芝、二本榎四二
從六　安藤精軒　京都在勤
從六　伊澤信平　三等(一)　麻、鳥居坂、四
從五、勳五、醫學博士　甲野業　三等(一)　牛、横寺、五七
正七　一井正典　三等(一)　麹、飯田、一四
醫員
一等(二)　和田泰次郎　二等(二)　早野尚益
二等(一)　山本章太郎
二等(二)　陸軍三等軍醫正八、勳六　渡邊省五

○大膳寮
宮内省官制（明治四十年十一月皇室令第三號）（抄）
一大膳寮ニ於テハ供御及饗宴ニ關スル事務ヲ掌ル
一大膳寮ニ左ノ職員ヲ置ク
頭
主事
主膳長
主膳
一頭ハ一人勅任トス寮務ヲ掌理シ所部職員ヲ監督ス
一主事ハ一人奏任トス寮務ヲ掌ル
一主膳長ハ一人奏任トス膳羞ノ事ヲ掌ル
一主膳ハ判任トス膳羞ニ從事ス

頭　一等(奏)　皇后宮大夫伯　香川敬三
主事　三等二級(奏)　主猟官男　萬里小路正秀
御用掛（勲任待遇）　式部官　山内勝明
宮内屬
一等(二)　從七、勳七　澁島信淸
一等(二)　從七、勳八　前田爲一郎
二等(一)　松村以節
二等(二)　水谷光和
三等(一)　藤田生八
主膳
一等(二)　從七、勳八　吉村晴雄　一等(奏)　宮内屬　前田爲一郎
二等(一)　從七　松本順次郎　二等(二)　從七　田邊常二郎
二等(奏)　宮内屬　松村以節　二等(奏)　東宮屬　米津小次郎
二等(二)　從七　末吉謙三郎　二等(二)　東宮屬　大西德三郎
二等(三)　從七　小尾晉二　二等(奏)　宮内屬　水谷光和
二等(奏)　宮内屬　菅野留造　二等(奏)　家從　天杉熊太郎
二等(奏)　家從　分部資吉　二等(奏)　東宮屬　市原丈眞
三等(奏)　宮内屬　藤田生八　三等(一)　音川忠次
三等(一)　大賀宗恆　三等(二)　中村義之助
三等(一)　坂野一夫　三等(二)　野口角太郎
三等(一)　橘茂實　三等(奏)　宮内屬　伊藤喜熊
三等(一)　家從　黒崎源吉　四等(一)　由田信太郎
四等(一)　勳八　山崎誠　四等(奏)　草場春松
四等(奏)　家從　須田七郎

○諸陵寮
宮内省官制（明治四十年十一月皇室令第三號）（抄）
一諸陵寮ニ於テハ陵墓ニ關スル事務ヲ掌ル

頭　一等(奏)　久代孝齋
主事　三等二級(奏)　大波貞卿
御用掛（勲任待遇）
宮内屬
一等(二)　從七、勳七　澁島信淸
二等(一)　松村以節
二等(二)　藤田生八
主膳長
七等一年一三五〇　正七、勳六　大谷木長通　四、鎌苅、三五

一諸陵寮ニ左ノ職員ヲ置ク
頭
主事
陵墓守長
陵墓名譽守部
一頭ハ一人勅任トス寮務ヲ掌理シ所部職員ヲ監督ス
一主事ハ一人奏任トス寮務ヲ掌ル
一陵墓守長ハ判任トス陵墓管守ノ事ヲ分掌ス
一陵墓名譽守部ハ判任トシ名譽官トス陵墓ノ管守ニ從事ス

勅任待遇奏任待遇宮内職員職制（明治四十年十一月宮内省令第五號）（抄）
一諸陵寮ニ陵墓名譽守長ヲ置ク
陵墓名譽守長ハ五人奏任待遇名譽職トス

判任待遇等外宮内職員職制（明治四十二年五月宮内省令第三號）（抄）
一諸陵寮ニ陵墓守部ヲ置ク
一陵墓守部ハ百八十人判任待遇トス陵墓ノ管守ニ從事ス

頭　一等(奏)　圖書頭理學博士　山口鋭之助
主事　大等二級　正七、勳六　六村中彦　原籍二八
事務繁勤
圖書寮主事　中川忠純
圖書寮編修官　本多辰次郎
圖書寮編修官　神谷初之助

宮内屬
一等(二)　從七、春日敬三　一等(二)　大澤小源太
一等(二)　從七、勳七　外崎覺
二等(一)　陵墓名譽守長　金春壽重
二等(三)　宮城金五郎

陵墓守長
二等(月二五)　正八　山中一房豐　京都、下京、今熊野
二等(月二五)　正八　野路井盛俊　京都、葛野、嵯峨、大字上嵯峨
二等(月二〇)　正八　今仲俊平　大阪、南河内、藤井寺、大字國
二等(月二〇)　從三ノ下　植村家壺
二等(月二〇)　從八　北浦義十郎
三等(月一八)　從八　青山長保
三等(月二一)　從八　筒井幸四郎
三等(月二〇)　從八　内海忠兵衛
三等(月一〇)　從八　竹原信芳
三等(月二〇)　從八　平田百藏
三等(月一八)　從八　浦壁文市郎
三等(月二〇)　從八　林長光
三等(月二〇)　從八　平石新藏
四等(月一八)　從七　田中秀堅
四等(月一八)　從七　武田崎太郎
四等(月一八)　從七　賀集岸郎
四等(月一八)　從七　櫻井忠盛
四等(月一八)　從七　松葉好太郎
四等(月一八)　從七　山本臨乘
四等(月一八)　從七　吉村彦次郎
四等(月一八)　從七　鈴木寛次
四等(月一八)　從七　本多圓造
四等(月一八)　從七　川井菊太郎
四等(月一八)　從七　松尾宇三郎
四等(月一八)　從七　下村寅次郎
四等(月一四)　從八　岐美實
四等(月一四)　從八　西端武太郎
四等(月一四)　從八　吉田正國
四等(月一四)　西川彌一
四等(月一四)　松尾清之丞
四等(月一四)　西野彌兵衛
四等(月一四)　黒松鷲治郎
四等(月一四)　竹村楢三郎
四等(月一四)　陸軍歩兵少尉正八、勳六　玉井榮三郎
四等(月一二)　谷十太郎
四等(月一二)　川村邦滿
四等(月一二)　宮尾鋭夫
陵墓守部
四等(月一二)　上井常太郎
四等(月一二)　松尾傳三郎
四等(月一二)　中井眞雄
堀居左小
加藤艮知
湯川櫓三郎
山田豐治郎
新井斌
武田登艮雄
山田久造
山本傳左衛門
端山常三郎
松井攻吉
太田源助
池田猪之助
横田力
山田佐市
牧浦清治郎
中村親義
松尾宇三郎
下村寅次郎
西川四郎左衛門
園田秀堅
堀江保三郎
柴田榮太郎
伊藤小三郎
中澤長次郎
花松由太郎
高塚清八郎
柳田松之祐
玉井善重郎
伊藤元艮
幸田幸三郎
北村豐藏
杉原恆之助
岩井熊藏
水野利三郎
石田灝平
中川元次郎
吉村榮次郎
岩元七郎
齋藤房次郎
高瀬專次
山本增太郎

（奏六六）本郷定治郎（七二）　奥山源太郎（六六）　岩槻榮太郎（六六）
（七二）北村彌右衛門　高岡興藏（六六）　谷口幾治郎（六六）
（七二）永田森藏（七二）　石塚元尾（六六）　仲埜永太郎（六六）
（七二）清水榮之助（七二）　米田宇八郎（六六）　松井市右衛門（六六）
（七二）橘本繁太郎（七二）　北村卯之助（六六）　永田喜平太（六六）
（七二）小川金吾（七二）　芝原半次郎（六六）　村田半七（六六）
（七二）福永藤太郎（七二）　栗林寅市（六六）　服部豐吉（六六）
（七二）田中俊雄（七二）　日野市太夫（六六）　岡村常藏（六六）
（七二）竹村六之助（七二）　荒木幸之助（六六）　樋木伊之助（六六）
（七二）北尾九右衛門（七二）　吉岡新次郎（六六）　澤井芳太郎（六六）
（七二）高林宗匡（七二）　中村捨松（六六）
（七二）中川太左衛門（七二）　奥田善次郎（六六）
（七二）北村亮之助（七二）　井上莊吉（六六）
（七二）川島庄次郎（七二）　關本茂八（六六）
（七二）柿本豐吉（七二）　櫻井彌太郎（六六）
（七二）辻井彌三郎（七二）　小牧源之輔（六六）
（七二）新芳三郎（七二）　前田萬次郎（六六）
（七二）山本照短（七二）　喜多忠三郎（六〇）
（七二）新田宇之助（七二）　羽山繁藏（六〇）
（七二）高瀨七郎兵衛（七二）　中田橘市（六〇）
（七二）岡文吾（七二）　勳八藤井治一（五四）
（六六）稻垣五助（六六）　上田儀平次（五三）
（六六）北本仙之助（六六）　勳七高橋傳造（五三）
（六六）岡田楠次（六六）　西村忠四郎（五三）
（六六）遠藤庄太郎（六六）　平井禎一（五三）
（六六）坂口萬太郎（六六）　上總鶴治郎（五三）勳七
（六六）澤口秀松（六六）　瀧野富三郎（五三）
（六六）豐田善三郎（六六）　高村榮次郎（五三）
（六六）奥村内右衛門（六六）　岡本辰之助（五三）
（六六）上田常次郎（六六）　井上彌三郎（五三）
（六六）西川米次郎（六六）　天王寺谷勘太夫（六六）
（六六）榊原佐七郎（六六）　中山倉治（六六）

（五三）沼尾信丸　（五三）勳八田村喜三郎
（五三）長谷川文治郎　（五三）古谷石松
（五三）米田市太郎

○諸陵寮出張所　京都市

諸陵寮主殿寮出張所職制　明治四十年十一月宮內省

一諸陵寮ノ出張所ヲ京都ニ置ク（省令第八號）（抄）

一出張所ニ所長ヲ置ク
所長ハ本寮所屬ノ高等官又ハ判任官ノ中ヨリ之ヲ命ス

一出張所ニ本寮所屬ノ宮內屬ヲ在勤セシメ其ノ配置ハ本寮頭之ヲ定ム

頭
主事

一頭ハ一人勅任トス寮務ヲ掌理シ所部職員ヲ監督ス

（奏六六）櫛田道德
（奏六〇）田村友一
（奏六〇）伊藤庄五郎
（奏六〇）岡松四郎兵衛
（奏六〇）福島政治郎
（奏六〇）松石平四郎
（奏六〇）岩澤作造
（奏六〇）勳八北口猶次郎
（奏五四）奥村淺太郎
（奏五三）青木耕造
（奏五三）田中紋藏
（奏五三）石川茂房
（奏五三）藤井平三郎
（奏五三）中田重三郎
（奏五三）勳七、福田竹治郎
（奏五三）小畑廣三郎
（奏五三）三野五百之助
（奏五三）磯田富藏
（奏五三）山田来三
（奏五三）齋藤善治郎

（奏六六）河合熊吉
（六六）前田源之助
（六六）梅原長次
（六六）神山岩太郎
（六六）勳八西田福太郎
（六六）大塚末之助
（六六）丹羽爲四郎
（六六）鍵田美已代
（六六）内海忠三郎
（六六）山本藤三
太田奈良藏
（六六）寺石市郎左衛門　勳八坂
（六六）内田幸次郎　伊藤
（六六）大町彌太郎
（六六）荒川榮吉
（六六）勳七田中槌之助
宇野龜丸
（六六）山上兵次郎
（六六）今井八藏
（六六）本井奧仁
宮城一治
西川良弘
（五三）中西龜次郎
和田繁太郎
（五三）坂田貞三
（五三）松尾謹之丞
（五三）勳七、五條賴次
高垣辰造
（五三）近藤育藏
（五三）中井彦治郎
吉村淺治郎

○諸陵寮出張所　京都市

諸陵寮主殿寮出張所職制　明治四十年十一月宮內省

一諸陵寮ノ出張所ヲ京都ニ置ク（省令第八號）（抄）

一出張所ニ所長ヲ置ク
所長ハ本寮所屬ノ高等官又ハ判任官ノ中ヨリ之ヲ命ス

一出張所ニ本寮所屬ノ宮內屬ヲ在勤セシメ其ノ配置ハ本寮頭之ヲ定ム

頭
主事

一頭ハ一人勅任トス寮務ヲ掌理シ所部職員ヲ監督ス

○主殿寮

宮內省官制　明治四十年十一月皇室令第三號（抄）

一主殿寮ニ於テハ宮殿廳舍及其ノ附屬建物ノ管守竝警察ニ關スル事務ヲ掌ル

一主殿寮ニ左ノ職員ヲ置ク

頭
主事

宮內屬

（一等）（一）勳七、烟田眞幹
（二等）（二）勳八、三村仁志
坂本千代三
四等（二）
澤田正實

宮內省御用掛

（奏任待遇）
諸陵寮事務掛
勳七、增田于信　京都下京新門前小堀殿二六五

諸陵寮主殿寮主事

從七　中川忠純

宮內屬

（一等）（一）勳七、縣直樹
（一等）（二）勳六、服部嘉宗
（一等）（三）從七、勳七、小林半
（一等）（一）從七、勳七、村上正志
（二等）（一）從七、勳八、安田愷爾
（二等）（二）從七、勳七、南條黃雄
（二等）（三）岡部元治
（三等）（一）勳五、藤田熊雄　陸軍歩兵大尉正七、勳五、村井猛
（三等）（二）藤田忠吉　四等（二）野口正雄
（三等）（三）高橋倍復
松平

内舍人

（二等）（一）從七、勳八、大野義行
（二等）（二）從七、勳八、中澤忠三郎
（二等）（三）松井錞之助
（三等）（一）河田明
（三等）（二）片岡福子
（三等）（三）伊藤三郎
（三等）（一）勳八、磯野重見豫之助
（三等）（二）磯島鎌吉
（三等）（三）勳八、伊部奏未一　義彦

（二等）（一）勳八、夏木鷲三
（二等）（二）正八、勳八、荒木清也
（二等）（一）勳八、向田惣吾
（二等）（二）勳八、小川進
（三等）（一）兒島藤一郎
（三等）（一）小宮山昌旭
（三等）（二）道山光治
（三等）（一）勳七、椙山吉藏
（三等）（二）牛島榮之助
（三等）（一）島津久壽
（四等）（一）清水鎌太郎
（四等）（一）西村安太郎
（四等）（一）今西久吉
（四等）（一）鴨田六郎
（四等）（一）松田常太郎
（四等）（一）伊藤妙順
（四等）（一）玉垣茂
（四等）（一）田村小太郎

○主殿寮出張所　京都市

諸陵寮主殿寮出張所職制　明治四十年十一月宮內省

一主殿寮ノ出張所ヲ京都ニ置ク（省令第八號）（抄）

一出張所ニ所長ヲ置ク
所長ハ本寮所屬ノ高等官又ハ判任官ノ中ヨリ之ヲ命ス

一出張所ニ本寮所屬ノ宮內屬ヲ在勤セシメ其ノ配置ハ本寮頭之ヲ定ム

頭
主事

一出張所ニ殿掌殿部ヲ置ク
殿掌ハ十人奏任待遇殿部ハ十五人判任待遇トス

主殿寮主事

中川忠純

宮內屬

（一等）（一）（加俸月一五）正七、勳七、寺西三吉
（一等）（二）從七、勳八、竹澗勳
（二等）（一）從七、勳八、岡本守經
（二等）（二）西川珍儀
（二等）（一）勳八、堀乙丸
（三等）（一）太田壯二郎
（三等）（三）

皇宮警視

五等二級　從六、勳六、荒木虎象　京都御所御苑內宮內省

一主事ハ二人奏任トス寮務ヲ掌ル
一主殿寮ニ內舍人ヲ置ク判任トス宮殿ノ雜務ニ從事ス
一主殿寮ニ警察部ヲ置ク

頭（二等、兼）　內藏頭吉田醇一
主事
三等二級　正五、勳三　中川忠純　常勤非職
大等一級　正七、三善煥彥　四、五手三番ニ

宮內屬

（一等）（一）正七、勳六、縣直樹
（一等）（二）從七、勳七、服部嘉宗
（一等）（三）從七、勳七、小林半
（二等）（一）從七、勳七、村上正志
（二等）（二）從七、勳八、安田愷爾
（二等）（三）岡部元治
（三等）（一）陸軍歩兵大尉正七、勳五、村井猛
（三等）（二）藤田熊雄
（三等）（三）高橋倍復
松平

内舍人

（二等）（一）從七、勳八、大野義行
（二等）（二）從七、勳八、中澤忠三郎
（二等）（三）松井錞之助
（三等）（一）河田明
（三等）（二）片岡福子
（三等）（三）伊藤三郎
（三等）（一）勳八、磯野重見豫之助
（三等）（二）磯島鎌吉
（三等）（三）勳八、伊部奏未一　義彥

（二等）（一）勳八、淵川忠太郎
（二等）（二）從七、勳八、松木政好
（二等）（三）前島富太郎
（二等）（一）從七、勳八、兒玉實大
（二等）（二）勳八、山內豐寧
（二等）（三）重見豫之助
（三等）（一）三戶本十郎
（三等）（二）伊丹寅治

名古屋離宮取締　帝室林野管理局名古屋支廳長　磯山廣居
靜岡御用邸取締　帝室林野管理局靜岡支廳長　伊藤重介

○警察部

宮內省官制　明治四十年十一月皇室令第三號

一警察部ニ於テハ宮殿及廳舍ノ警察ヲ掌ル

一警察部ニ左ノ職員ヲ置ク

頭（奏）　皇宮警視長
主事（奏）　皇宮警視
皇宮警部
皇宮警視長ハ一人奏任トス部務ヲ掌理シ所部職員ヲ監督ス
皇宮警視ハ二人奏任トス皇宮警視長ヲ助ク
皇宮警部ハ判任トス警察ニ從事ス

皇宮警視長

五等一級　從七、勳七　野村四郎　陸軍歩兵中佐　田中次郎　陸代官、宮內

皇宮警部

（奏）　內舍人　淵川忠太郎
（奏）　內舍人　松井錞之助
（奏）　內舍人　河田明
（奏）　內舍人　永井利胤
正八、勳七、村井久滿一郎
（二等）（二）正八、勳七、湯淺英次

皇宮警視

七等一級　從七、勳七　荒木清也
（二等）（一）勳八、夏木鷲三
（二等）（二）正八、勳八、荒木清也
（二等）（一）勳八、向田惣吾
（二等）（二）正八、勳八、小川進
（三等）（一）兒島藤一郎　西村安太郎
（三等）（一）小宮山昌旭　今西久吉
（三等）（二）道山光治　鴨田六郎
（三等）（一）勳七、椙山吉藏　松田常太郎
（三等）（二）牛島榮之助　伊藤妙順
（四等）（一）島津久壽　玉垣茂
（四等）（一）清水鎌太郎　田村小太郎

○主殿寮出張所　京都市

諸陵寮主殿寮出張所職制　明治四十年十一月宮內省

一主殿寮ノ出張所ヲ京都ニ置ク（省令第八號）（抄）

一出張所ニ所長ヲ置ク
所長ハ本寮所屬ノ高等官又ハ判任官ノ中ヨリ之ヲ命ス

一出張所ニ本寮所屬ノ宮內屬ヲ在勤セシメ其ノ配置ハ本寮頭之ヲ定ム

頭
主事

一出張所ニ殿掌殿部ヲ置ク
殿掌ハ十人奏任待遇殿部ハ十五人判任待遇トス

主殿寮主事

中川忠純

宮內屬

（一等）（一）（加俸月一五）正七、勳七、寺西三吉
（一等）（二）從七、勳八、竹澗勳
（二等）（一）從七、勳八、岡本守經
（二等）（二）西川珍儀
（二等）（一）勳八、堀乙丸
（三等）（一）太田壯二郎
（三等）（三）

皇宮警視

五等二級　從六、勳六　荒木虎象　京都御所御苑內宮內省

皇宮警部
二等（一）勲七 日吉七三郎　四等（一）　田部角三郎
四等（一）　村木　溫吉　四等（一）　大内　義春
殿掌
（年三〇〇）
正四、子　町尻　量弘
（年二八〇）
正四、子　石野　基道
（年二六〇）
從四、子　石井　行昌
（年二六〇）
正五、子　清岡　長言
（年二四〇）
從四、伯　勸修寺經雄
（年二四〇）
正五、子　桑原　孝長
（年二四〇）
從四、男　梶野　行和
（年二四〇）
正五　植松　雅道
（年二四〇）
正五　北小路資武
（年二四〇）
從三、子　持明院基哲
（年二四〇）

（月一七）　北小路俊秀
（月一六）　桑原　安久
（月一五）　松室　重典
（月一五）　三木　冬胤
（月一四）　中島　信行
（月一四）　河合　政輔
（月一二）　上田　宣盛
（月一六）　進藤　爲名
（月一五）　速水　善益
（月一五）　内藤　敘功
（月一四）　山田　善景
（月一二）　下橋　敬長

○内匠寮

宮内省官制（明治四十年十一月皇室令第三號）（抄）
一内匠寮ニ於テハ建築及土木ニ關スル事務ヲ掌ル
一内匠寮ニ左ノ職員ヲ置ク
頭
主事
一頭ハ一人勅任トス寮務ヲ掌理シ所部職員ヲ監督ス
一主事ハ一人奏任トス寮務ヲ掌ル
一内匠寮ニ技師及技手ヲ置ク
一内匠寮ニ技師ハ六人奏任トス主務ニ屬スル技術ノ事ヲ分掌ス
内匠寮技手ハ判任トス技術ニ從事ス

頭　一等一級　正四、勲二、工學博士　片山　東熊
主事　五等一級　豐多摩郡大字戸塚村大字小山字熊之下三〇　田一九一
御用掛　從六　二宮　戸敬光　下二長、五一
京都帝國大學工科大學教授　工學博士　五十嵐秀助
（勲任待遇）
（年七〇〇）　遞信技師工學博士　渡邊　福三

事務兼勲
宮内屬　（奏任待遇）（年一五〇〇）　正七、勲六　佐野　昭
一等（一）（加俸月一五）　麻森元、一二七　正六、勲六　田中林太郎
一等（一）　直江源三郎　北葵、調布川、字東三軒　旅一七五二
二等（一）　宮原　政市　休職宮内屬　正七、勲七　黒澤　篤見
三等（一）　山川藤三郎　赤、氷川、八
三等（一）　中村　清　主殿寮主事　中川　忠純
四等（一）　井口　春治
兼勲
技師　宮内屬　寺西　三吉　正六、勲五　足立　鳩吉
四、左門、二七
從六、勲六　山本直三郎
四仲、三三九
從六　木子幸三郎
豐多、千駄ヶ谷、六八字原宿一八〇
正七　河面徳三郎
赤、青山南、一四八
從七　近藤　磯五郎
牛、市谷加賀、二三三
技手
一等月九〇　勲八　村上　萬助
一等（二）　八田巳之助　海老　定徳
一等（二）　勲八　渡邊　福三　從七、牧　長富

二等（一）　手中千代太郎
二等（一）　伊藤辰次郎
二等（月七〇）
二等（月七〇）　中村喜太郎
二等（月七〇）　山本鉄治郎
二等（二）　浦瀬　岸郎
二等（月六〇）　松井　惟一
二等（月六〇）　西川傳次郎
二等（月六〇）　江中　榮造
二等（一）　中村　誠
小林福太郎
二等（月五五）　中村　曉保
三等（一）　中里清五郎
三等（一）
三等（一）　西尾謙次郎
三等（一）　鈴木　鎭雄
三等（一）　岡本　美樹一
三等（二）　永山　信守
三等（二）　羽倉　山崎　五郎
三等（二）　金子　清吉
東京帝國大學工科大學教授　工學博士　中島　鋭治
京都御所水道ニ關スル工事擔當囑託
京都市技師　山田　忠三
京都御所水道工事掛囑託（勅任待遇）　從七　小西得太郎
前野　龍一

二等（一）　城守元次郎
安藤永次郎
伊藤　豐熊
勲八　伊藤　正昆
從七、勲八　梶田　眞一
二等（月七〇）　松本　政吉
二等（月七〇）　萩原　有一
二等（二）　古新居鉄太郎
二等（月六〇）　杉江　金作
二等（月六〇）　村山兼次郎
二等（一）　勲七　佐野帶一郎
二等（一）　大塚倭文雄
二等（一）　正八　竹屋鈐太郎
勲七　鵜飼　延藏
五十子爲二
都筑　誠
二等（一）　勲八　清水　正喜
陸軍工兵少尉正八、勲六、功五
二等（月五五）　花岡菊太郎
二等（一）　吉武　東里
二等（一）　上村　武治
二等（二）　三浦　二郎
二等（二）　岡本　新藏
四等（一）　河井米次郎

秋山　專二　正八、勲六　濱田　晴高
内匠寮技術ニ關スル事務囑託（勅任待遇）　休職逓信官技手　加瀬　正衛

○内苑寮

宮内省官制（明治四十年十一月皇室令第三號）（抄）
一内苑寮ニ於テハ庭苑及園藝ニ關スル事務ヲ掌ル
一内苑寮ニ左ノ職員ヲ置ク
頭
主事
一頭ハ一人勅任トス寮務ヲ掌理シ所部職員ヲ監督ス
一主事ハ一人奏任トス寮務ヲ掌ル
一内苑寮ニ技師及技手ヲ置ク
一内苑寮ニ技師ハ專任三人奏任トス主務ニ屬スル技術ノ事ヲ分掌ス
内苑寮技手ハ判任トス技術ニ從事ス

頭　二等一級　正四、勲三、子　福羽　逸人
新宿御苑内官舎
主殿寮主事　中川　忠純
事務兼勲
宮内屬　主殿寮　岡部　元治
技師　調馬師　永田　直行
馬醫師　有孚
技師　吉村　豐三
兼勲
技師　宮内屬　市川　之雄
新宿御苑内官舎
帝室林野管理局技師　上野　有芳

八等二級　正八　福羽　恩藏
新宿御苑内官舎
技手
二等（一）　勲七　脇坂千四郎
二等（二）　折下　吉延
二等（一）　明石伊勢松
三等（二）　勲七　鎌田松太郎　熊谷　寅三
三等（三）　齋藤　操政
四等（月四〇）　木村　靖　四等（一）　椎原　兵市
兼勲
内匠寮技手　竹屋鈐太郎
植物調査補助囑託
東京帝國大學理科大學助手　牧野富太郎

○主馬寮

宮内省官制（明治四十年十一月皇室令第三號）（抄）
一主馬寮ニ於テハ馬匹車輛及牧場ニ關スル事務ヲ掌ル
一主馬寮ニ左ノ職員ヲ置ク
頭
主事
車馬監
調馬師
馬醫師
技師
技手
一頭ハ一人勅任トス寮務ヲ掌理シ所部職員ヲ監督ス
一主事ハ一人奏任トス寮務ヲ掌ル
一車馬監ハ車馬裝具ノ管守及馬匹ノ飼養調習ニ關スル事務ヲ掌ル
一調馬師ハ馬匹調習ノ事ヲ掌ル
一馬醫師ハ一人奏任トス馬匹醫療ノ事ヲ掌ル
一馬醫ハ判任トス馬匹ノ醫療ニ從事ス

一技師ハ十一人奏任トス内一人ヲ勅任トス爲スコトヲ得技術ノ事ヲ分掌ス
一技手ハ判任トス牧場及車馬ニ關スル技術ニ從事ス
一車馬監ハ一人調馬師ハ四人共ニ技師ヲ以テ之ニ充ツ

勅任待遇奏任待遇宮内職員職制

明治四十二年十一月宮内省令第四號（抄）

一主馬寮ニ主馬寮勤務ヲ置ク
主馬寮勤務ハ一人奏任待遇トス寮務ヲ佐ク

頭 一等一級 正三、勳二 子爵 藤波言忠（旧飯倉片一）
主事 三等一級 正五、勳四 菊池末太郎（旧四）
勤務（年二二五〇） 正七、勳六 大炊御門家政（豐多ノ内澁谷村大字番ノ内大字大字番 木二〇〇）

宮内屬

一等（一）（加俸月一五） 正七、勳六 星 大中
一等（一）（従七、勳七） 鈴木龜次郎
一等（一）（従七、勳七） 山本 勝郎
一等（一）（従七、勳七） 原田 種穂
一等（一） 渡邊 美雄
二等（一） 八巻 鑑吉
二等（一） 浦田 良信

車馬監 主馬寮技師根村當守
調馬師 主馬寮技師根村當守
主馬寮技師木村介一
主馬寮技師清岡眞彦
主馬寮技師林八郎

馬醫師（五等（年一七〇〇） 従六、勳五）

寺田三郎（豐多ノ内澁谷村大字代々木 木一〇〇）
二等（一） 増村 嘉雄
二等（一） 渡邊芳治郎
二等（一） 飛數 獎

技師

五等（年一七〇〇）
正六、勳五 根村當守（神奈川縣平民、大正四、永住ニ）
従六、勳五 木村介一
陸軍騎兵大尉 清岡眞彦（従六、勳六、功五 赤、檢六）
陸軍騎兵大尉 林八郎（従六、勳四、功五 赤、青山南、六、五、七號）
従七、勳七 多賀一（神奈川縣平民、大正四、永住ニ）
従七、勳八 瀬能維清
従七、勳七 片岡辰吉
従七、勳八 岩波力次
従七、勳七 武部重則
従七、勳七 山田元次郎
従七、勳七 小川德次郎
陸軍騎兵中尉 従七、勳五 尾崎一二
二等（一）正八 久保小四郎
二等（一）勳七、功六 金子藤三郎
二等（一） 八角春太郎
二等（一） 橋本馬之助
二等（一） 橋本壽
正八 中山松太郎
二等（一） 京保彌吉
二等（一） 川上音吉
二等（一） 池田辰雄
二等（一） 小高鎌亮
四等（一） 赤澤富次
四等（一） 田中萬吉
四等（一） 奥山牧司
四等（一） 岡本久司
四等（一） 勳八 堀岩五郎
四等（一） 勳八 小島網吉
四等（一） 勳八 富岡峯次郎
四等（一） 勳八 勝川七平
四等（一） 藤川義三郎
四等（一） 勳八 加藤三治郎
四等（一） 永田三郎
正八、勳八 高木小一郎
四等（一） 上田政次郎
四等（月二七） 吉田喜之助
四等（一） 村井五郎吉
四等（一） 岩五郎
四等（一） 勳八 網吉
四等（一） 勳八 七平
四等（一） 勳八 勝川
四等（一） 勳八 加藤三治郎
勳七 中村拓
四等（月四三） 上田政次郎
四等（一） 吉田喜之助
四等（一） 村井五郎吉
四等（一） 岩五郎
四等（一） 勳八 網吉
四等（一） 勳八 七平
四等（一） 勳八 勝川
四等（一） 勳八 加藤三治郎

御料乳牛場乳牛衛生事項囑託
東京帝國大學農科大學教授（獸醫學博士） 津野慶太郎

○下總御料牧場

長 千葉縣印旛郡遠山村

宮内屬

一等（一） 従七、勳七 佐々木輯一
二等（兼） 仁科 新
主馬寮技手 井上 謙造
大西長太郎

技師

正五、勳四 新山莊輔（旧目黒、大字上目黒字柳五一四）
正七、勳六 辻 正章（下總御料牧場官舍）
従七 宇津志新介（下總御料牧場官舍）
従七 三浦正次郎（下總御料牧場官舍）

技手

二等（一） 従七、勳八 伊集院兼孝
二等（一） 従七、勳八 井上 謙造
三等（月五五） 平岡 通元

三等（月五五） 笠原 甚太
三等（一） 砂山佐門之助
四等（一） 鈴木中治郎
四等（月四三） 末繁美壽造

○同外山支場

長事務取扱 主馬寮技師宇津志新介

宮内屬（一等（二））

技手

三等（一）
三等（二） 陸軍三等獸醫正八、勳六 菊地留五郎
四等（月三七） 中島清三郎

○新冠御料牧場

北海道日高國靜内郡
長 主馬寮技師山下盛治

宮内屬

一等（一） 従七、勳七 井戸正義
二等（一） 青木敏亮

技師

五等三級 従六、勳六 山下盛治（新冠御料牧場官舍）
従六、勳六 水町熊太（新冠御料牧場官舍）

技手

二等（一） 従七、勳八 阿部哲三
二等（一） 勳八 平川市藏
二等（月五五） 正八 西田八百馬
美馬嘉兵衛
三等（一） 次郎
三等（一） 陸軍三等獸醫正八、勳六 森
石田福太郎
三等（二） 井戸正之
三等（二） 陸軍二等獸醫従七、勳六 内田馬一郎
三等（二） 陸軍二等獸醫従七、勳六 近藤壽吉
四等（一） 湯原基樹
四等（一）

○主獵寮

宮内省官制

明治四十年十月皇室令第三號（抄）

一主獵寮ニ於テハ狩獵及獵場ニ關スル事務ヲ掌ル
一主獵寮ニ左ノ職員ヲ置ク

頭 一等一級 陸軍歩兵中佐 米田虎雄（神奈川縣平民、大正三、勳一、男）
主事 三等二級 従五、勳四 鍋島精次郎（牛込、大正二、九）
事務兼動
主獵官 子保科正昭

宮内屬

一等（一） 従七、勳六 澤木直行
二等（一） 従七、勳七 子孫精一
二等（一） 木島金次
二等（一） 福田善太郎
二等（一） 關口七郎
二等（一） 勳八 渡邊敬宗
四等（一） 後藤增一（宮内屬 原田次平太）
兼勤
主獵官

二等（兼） 従三、勳四、男 萬里小路正秀
二等（一） 内苑頭 子爵 福羽逸人
三等（一） 従三、勳六、子 織田信親（旧、永敬、二五）
三等 正四、勳五、子 大迫貞武
従三、侯 伊達宗陳（豐多ノ内澁谷村大字北品川宿 品川、大字北品川宿 一九四）
三等（兼） 主獵寮主事 鍋島精次郎（牛込、大正二、九）
三等（兼） 式部官 淺野長之
四等 正四、勳六、子 岡崎國眞（牛込、大正二、三）
四等 従四、子 藪篤
四等（一） 式部官 蜂須賀正韶
四等（一） 従四、子 松平賴孝（小石川、大正二、七四）
五等

勅任待遇奏任待遇宮内職員職制

明治四十二年五月宮内省令第三號（抄）

一主獵寮ニ獵場監守及鷹匠ヲ置ク
獵場監守ハ專任三十七人判任待遇トス獵場ノ管守ニ從事ス
鷹匠ハ八人判任待遇トス鷹師ヲ助ク

勅任待遇等外宮内職員職制

明治四十二年五月宮内省令第三號（抄）

一主獵寮ニ獵場監守ハ專任三十七人判任待遇トス獵場名譽職トス
獵場名譽監守ハ五人奏任待遇名譽職トス
獵場名譽看守長ヲ置ク
獵場監守長ハ判任トス鷹匠ヲ統轄ス
獵場名譽監守長ハ判任トス獵場監守ヲ統轄ス

五等　正五　細川興生（年一三八）
五等　陸軍歩兵中佐正五、勲三　栗津義夫（年一三〇）
六等　正五、子爵　保科正昭（年一二〇）
七等　海軍中主計正五　伊東太郎（年一〇〇）
獵場名譽監守長　帝室林野管理局技師　谷口留五郎（年一〇〇）
獵場監守長　三等（一）　江戸川筋　正八、勲八　山本直嗣（年九三）
三等（三）　日光　玉置計暉（年九〇）
三等（三）　江戸川筋　溝口貞武（年七九）
三等（二）　岩瀬　勲六　瀬尾仲助（年六六）
四等（二）　愛宕　波多野富之助（年六〇）
四等（二）　遠光寺　富澤政賢（年五四）
獵場監守長事務囑託　岐阜縣屬　大野勇（年五三）
獵場監守　帝室林野管理局技手　鈴木宇一郎（年三八）
帝室林野管理局技手　豊田優（年九三）
帝室林野管理局技手　横山榮次郎（年九〇）
帝室林野管理局技手　逸見義忠（年七九）
帝室林野管理局技手　丸山資厚（年五三）
帝室林野管理局技手　岸原四郎（年五四）
帝室林野管理局技手　芝口啓太郎（年四〇）
帝室林野管理局技手　古田鼎（年三〇）
帝室林野管理局技手　坂本巳三郎（年三〇）
帝室林野管理局技手　前野繁次郎（年三八）
帝室林野管理局技手　高岡善次郎（年三八）
帝室林野管理局技手　松井周興（年三〇）
帝室林野管理局技手　壁谷壽永（年三〇）
帝室林野管理局技手　山田信敬（年三〇）
帝室林野管理局技手　井上芳吉（年三〇）
帝室林野管理局技手　都筑鈎太郎（年三〇）
帝室林野管理局技手　新納時義（年三〇）
帝室林野管理局技手　前田政德（年三〇）
帝室林野管理局技手　佐久間伸（年三〇）
帝室林野管理局技手　井伊雅二郎（年三〇）
帝室林野管理局技手　橘揚次郎（年三〇）
帝室林野管理局技手　楠正之（年三〇）
帝室林野管理局技手　八木岡貞義（年三〇）
帝室林野管理局技手　奥田直温（年三〇）
帝室林野管理局技手　小金壽之助（年三〇）
鷹師　三等（三）　加納定次郎（月二六）
鷹匠　（月二六）　青木多計志（月二一）
（月二一）　村越文次郎（月一七）
（月一七）　峰崎仙藏

○調度寮

宮内省官制　明治四十年十一月皇室令第三號（抄）
一調度寮ニ於テハ物品ノ購入整備雜役及自動車ニ關スル事務ヲ掌ル
一調度寮ニ左ノ職員ヲ置ク
頭　主事
一頭ハ一人勅任トス寮務ヲ掌理シ所部職員ヲ監督ス
一主事ハ一人奏任トス寮務ヲ掌ル
一調度寮ニ技師及技手ヲ置ク
技師ハ一人奏任トス自動車ニ關スル技術ニ從事ス

頭　一等一級　從三、勲二　長崎省吾
主事　四等一級　正六、勲五　齋藤易

宮内屬
一等（一）勲七　木村德辰
一等（一）勲七　高岡善次郎
一等（一）勲七　松井周興
二等（二）勲八　大竹正修
二等（二）勲八　松本眞弦
三等（一）　堀眞
三等（一）勲七　八色宗之助
三等（一）　萩原鋼太郎
三等（二）　井上正路
三等（二）　栗林誠
三等（二）　末田勝登
四等（一）　北本豊太郎
從七、勲七　戸田重民
從七、勲八　八木岡貞義
從七、勲七　奥田直温
從七、勲七　山田信敬
從七、勲七　井上芳吉
正八　新納時義
正八　前田政德
正八　佐久間伸
正八　井伊雅二郎
橘揚次郎
楠正之

技手
三等（二）　有馬純篤　三等（二）　佐藤武夫
三等（三）　大隅爲作　四等（一）　川原房吉

○内大臣府

内大臣府官制　明治四十年十一月皇室令第四號（抄）
一内大臣府ニ於テハ御璽國璽ヲ尚藏シ及詔書勅書其ノ他内廷ノ文書ニ關スル事務ヲ掌ル
一内大臣ハ親任トス當侍輔弼シ内大臣府ヲ統轄ス
一内大臣ハ所部職員ノ敍位敍勳其ノ他進退ニ關スル事項ニ付テハ之ヲ宮内大臣ニ移牒スヘシ
一内大臣府ニ左ノ職員ヲ置ク
秘書官長
秘書官
屬
一秘書官長ハ一人勅任トス他ノ宮内高等官ヨリ兼任ス文書ノ事ヲ掌理ス
一秘書官ハ專任三人奏任トス文書ノ事及庶務ヲ分掌ス
一屬ハ判任トス庶務ニ從事ス

内大臣（兼）（加勲年一〇〇）侍從長公　徳大寺實則
秘書官長　一等　帝室博物館總長　股野琢
秘書官　三等二級　從五、勲五　日高秩父（豊多、渋谷、大字青山北七、一）
四等二級　正六、勲五　野崎來藏（麹一番、一四）

大夫（兼）　式部官高橋皓
大夫（一級）　正七　落合爲誠（小、指ヶ谷、六四）

屬
一等（一）（加俸月一五）　宮内屬　松井定克
一等（兼）　宮内屬　宇野國太郎
事務兼勲
二等（一）　正七、勲七　北村信篤
一等（一）正七、勲八　宮本基
二等（二）　猪子益次郎
宮内屬　内山耕三郎

○皇后宮職

皇后宮職官制　明治四十年十一月皇室令第五號（抄）
一皇后宮職ハ宮内大臣ノ管理ニ屬シ皇后宮ニ關スル事務ヲ掌ル
一皇后宮職ニ左ノ職員ヲ置ク
大夫
主事
屬
一大夫ハ一人勅任トス宮事ヲ掌理シ所部職員ヲ監督シ便宜事ヲ啓シ旨ヲ宣ス
一侍從長ハ一人勅任トス常侍奉仕シ大夫事故アルトキハ其ノ職務ヲ代理ス
一侍從ハ五人奏任トス侍側ノ事ヲ分掌ス
一侍講ハ三人勅任又ハ奏任トス進講ノ事ヲ分掌ス
一主事ハ三人奏任トス庶務ヲ分掌ス
一屬ハ判任トス庶務ニ從事ス
一内舍人ハ判任トス殿中ノ雜務ニ從事ス

大夫
一等一級（加俸年一〇〇〇）（親任官待遇）　正二、勲一、伯　香川敬三（麹、紀尾井、五）
五等一級　從五　渡邊直達（下、茅、一、九）
御用掛（勲任待遇）　式部官山内勝明
式部官丹羽龍之助

大夫
一等一級（親任官待遇）　從三、勳二、男爵 波多野敬直
四、右京、二二

侍從長
二等一級　海軍大佐從二、勳三、功五、公 一條實輝
宗、麴町、二

侍從
三等一級（兼）　宮中顧問官 田內三吉
正五 本多正復
豐多、中野、大字中野一、北七、一、澁谷、大字神山
五等二級　正五 高辻宣麿
麴、宿士見、五、一八
七等二級　正五 甘露寺受長
豐多、千駄ヶ谷、九七七
七等二級　從五、海江田幸吉
麻、廣尾、二

侍講
一等二級　從三、勳二、文學博士 本居豐穎
豐多、千駄ヶ谷、大字原宿一〇六
一等三級　從三、勳二、文學博士 三島毅
麴、一番、四五
二等二級　正五、勳四、二田守眞
小、雪嶺、四

主事
二等二級　別當 馬場三郎
五等二級　從六、勳六 桑野鋭
北豐、高田、大字雜司ヶ谷字鬼子母神六六八

主事事務取扱
御用掛（勅任待遇）　式部官 原恆太郎
麻、廣尾、二

屬
一等（一）　從七、勳七 中村胤長
一等（二）　從七、勳七、春日純爾
二等（一）　從七、安田安
二等（二）　從七、勳七 矢野久米次郎
二等（三）　從七、勳七 林有鄰
二等（三）　勳八 谷脇虎之助
二等（三）　加藤堯敬
二等（二）　來津小次郎
二等（三）　大西德三郎
三等（一）　股野多美之助　陸軍歩兵中尉從七
三等（二）　市原丈夏
四等（一）　野呂秀夫
三等（一）　內舍人 齋藤義法
三等（月四五）　伊地知榮輔
三等（月四五）　麻布區市兵衛町（麻布御殿） 別當 桂澄太郎
三等（一）　田邊俊一

學習院教授 小野鋼之助
從五　幸田延　麴、麹尾井、三

東宮御用掛
海軍中將男 坂本俊篤
陸軍中將男 福島安正
陸軍少將 宇都宮太郎
海軍大佐 山路一善
宮中顧問官 丸尾錦作

御養育掛長
御用掛（勅任待遇）　東宮侍講 文學博士 本居豐穎
（兼任待遇）　東京帝國大學文科大學教授 文學博士 市村瓚次郎
（兼任待遇）　御歌所主事 阪正臣
（兼任待遇）（年一三〇〇）　式部官 從六、勳六 西三條實義
（兼任待遇）（年一〇〇〇）　從七、勳六 村田梅枝
麻、御殿內官舍
麻、市兵衛、一、二四、官舍
村木義信
（兼任待遇）（年九〇〇）　從六 堀江義子
（兼任待遇）　從七 桑山菊
麻、麻布御殿內官舍
（兼任待遇）　東京音樂學校助教授 杉浦千歌
麻、麻布、七四
（兼任待遇）　跡見勝
神、小川小路三、六
（兼任待遇）　正六、勳五 赤松長祥
牛、南、二二
御殿勤務
宮內省御用掛
（兼任待遇）（年六〇〇）　從三、勳四、伯爵 園基資
赤、青山南、六、二三
宮內屬
一等（二）　從七、勳七 筑紫謙
三等（一）　勳八 山根巨吉
勳七、功七 祖式武次

○皇族附職員

皇族附職員官制　明治四十年十月皇室令第七號（抄）

一宮號ヲ賜ハリタル皇族ニハ左ノ職員ヲ附屬セシム

家令
家扶
家從

一家令ハ各一人奏任トス所屬ノ皇族ニ關スル事務ヲ掌理シ家扶家從ヲ監督ス

一家扶ハ判任トス家令ヲ助ク

一家從ハ判任トス庶務ニ從事ス

一宮號ヲ賜ハリタル親王ニハ別當ヲ附屬セシムルコトヲ得

別當ハ各一人勅任トス所屬親王ヲ輔翼シ家令以下ノ職員ヲ監督ス

一皇族附職員ハ宮內大臣之ヲ統督ス

○小松宮
御用掛（勅任待遇）　淺草區橋場町 式部官 丹羽龍之助
家令事務取扱　從七、勳八 大藪龜之助
家扶 一等（二）　勳七 佐藤留治
家從 三等（月三七）　三等（二）　勳八 武田嘉吉
四等（一）　森島貞三　麴町區紀尾井町

○伏見宮
別當（年三七〇〇）　宮內官考查委員 從五 勳三 馬場三郎　赤、青山離宮裏門內省舍
家令 四等二級　正六、勳五 御牧基賢　麴、麹尾井、四

家令 四等二級　從七、勳六 田中壽三郎
御用掛（寒任待遇）　從七、勳六 田中雅善
家扶 一等（二）　後藤美紀
二等（二）　從七、勳七 後藤美紀
三等（三）　勳七 黑崎源吉
兼勸　家從 村上秀太郎　家從 中根直之助
家從 三等（三）　三木壽賀麿
三等（三）　三浦敏五郎
家從 千葉壯士

○有栖川宮
別當 一級　正三、勳二 平山成信
家令 五等一級　從六、勳六 岡田平太郎
家扶 一等（一）　從七、勳八 堀內辨之助
家從 二等（一）　勳八 江原逢三
二等（一）　三等（一）　岡三郎
二等（二）　池田星野
二等（二）　淺田忠想
二等（一）　勳八 池田鄰之
三等（一）　星野三郎
麴町區永田町二丁目
調度頭長 崎省吾
從五、勳四　松井修德
麴、永田、二、二〇、官舍

○閑院宮
別當（兼）　麴町區富士見町五丁目
家令 四等一級　從六、勳六 香川秀五郎
家扶 一等（二）　麴、富士見、五、一
家從 二等（二）　從七、勳七 中館熊吉
二等（二）　勳八 杉山儀棣
三等（一）　牧留造

○賀陽宮
家務監督　京都市上京區聖護院町聖護院（御假寓所）
主殿寮主事 中川忠純
家令 三等三級　從五、勳五 磯谷熊之助　京都在勤
家扶 三等月四三　藤井爲次郎

○東伏見宮
別當（年三七〇〇）　從四、勳三 桂澄太郎　麻、市兵衛、麻布御殿內
家令 四等二級　從七、勳八 豐島鉄太郎
二等（一）　勳八 竹內二郎太
三等（三）　赤坂區葵町
家扶 三等月四三　從七、勳七 平田輝吉
四等（一）　麴町區紀尾井町

家從
二等(二)(三) 從七、勳八 並河總次郎 三等(一) 高市 二
三等(三) 妹尾 格 三等(一) 森 薫

○久邇宮
家令 五等一級 京都市上京區東櫛町 從六、勳六 角田敬三郎
家從
二等(三) 堀川 師克
三等(一) 梅島 勝之 三等(一) 勳八 武田 健三
三等(三) 分部 資吉 三等月三(一) 河野 通典

○梨本宮
家令 五等三級 豐多摩郡澁谷町大字青山北町七丁目 從六、勳六 坪井 祥
御用掛(奏任待遇) 内大臣秘書官 從七、勳八 日高 秩父
家扶 一等(一)
家從
二等(一) 從七、勳八 竹原善太郎 二等(一) 白井 兵作
三等(一) 飛田信一郎 三等(一) 勳八 香田 岩松
三等(二) 木田 六郎

○朝香宮
家令 大等一級 芝區高輪西臺町 正七、勳七 市野 喜作
御用掛(奏任待遇) 帝室林野管理局主事 芝、高輪西臺、官舍 加瀬欣一郎
家扶 一等(一) 木村英太郎
家從
二等(一) 石井 謙吉 三等(一) 橫山半一郎
三等(一) 勳七、功七 門馬 岩治
四等(一) 勳八 寺田 七郎

○東久邇宮
家令 四等二級 麻布區東鳥居坂町 陸軍騎兵少尉正四下 有馬 純文
家扶 一等(一) 四、右京、三五 從七、勳八 片岡久太郎
家從
三等(一) 勳七、功七 赤澤 治輔
四等(一) 勳八 須田 七郎

○北白川宮
家令 四等二級 芝區高輪南町 陸軍歩兵少尉正六 山邊 知春
臨時御用掛(奏任待遇) 芝、高輪南一七、官舍 式部官 從七、勳七 松根豐次郎
家扶 二等(一)
家從
二等(一) 從七、勳八 樋口綾太郎 二等(一) 濱野春次郎
三等(一) 勳七、功七 水戸部 孚 三等(三)

○竹田宮
家令 四等二級 正六、勳六 宮内書記官 大木 彝雄
御用掛(奏任待遇) 麹町區元千代田町
家扶 二等(三) 勳七、功七 高崎 清
家從
二等(二) 勳七井口九郎治 三等(一) 正八 櫻井 一生
三等(二) 勳八 武田梅太郎 三等(一) 勳八 川添駒之助

○帝室會計審査局

帝室會計審査局官制 明治四十年十一月皇室令第八號(抄)

一帝室會計審査局ハ宮内大臣ノ管理ニ屬シ會計審査ニ關スル事務ヲ掌ル

一帝室會計審査局ニ左ノ職員ヲ置ク

長官
主事
審査官
審査官補
屬

一長官ハ勅任トス局務ヲ掌理シ所部職員ヲ監督ス

一主事ハ一人奏任トシ審査官ヲシテ之ヲ兼ネシム庶務ヲ掌ル

一審査官ハ六人奏任トス會計審査ノ事ヲ分掌ス

一審査官補ハ奏任トシ審査官ノ定員内ヲ以テ之ヲ置ク審査官ヲ助ク

一屬ハ判任トス庶務ニ從事ス

一長官ハ主管ノ部局長官ニ會計ノ審査上必要ナル書類ノ提出ヲ求メ又ハ樣式ヲ示シテ必要ノ報告ヲ求ムルコトヲ得

一長官ハ會計上不明瞭又ハ不合規ノ件アルコトヲ認メタルトキハ主管ノ部局長官ニ推問書ヲ發シ辯明ヲ求ムルコトヲ得

一主管ノ部局長官ニ於テ前二條ノ求ニ應スルコトヲ怠リタルトキハ長官ハ之ヲ宮内大臣ニ具申スルコトヲ得

一長官ハ審査官又ハ審査官補ヲシテ主管ノ部局ニ就キ會計書類帳簿計表及現金物件ノ現在額其ノ他土木工事ノ實況等ヲ檢査セシムルコトヲ得

一長官ハ宮内大臣ヲ經テ毎年審査ノ成蹟ヲ上奏シ及會計ニ關シ改正ヲ必要トスル事項アルコトヲ認メタルトキハ併セテ意見ヲ上奏スルコトヲ得

一會計審査ニ關スル規程ハ本令ニ定ムルモノヲ除クノ外勅裁ヲ經テ宮内大臣之ヲ定ム

長官 一等一級 (加俸年五〇〇) 宮内官考査委員從三、勳一 齋藤桃太郎 豐多摩、澁谷、大字柏木九一〇
主事 三等 帝室會計審査官 工藤一記
審査官 三等一級 正五、勳四 工藤一記
三等二級 從五、勳五 河原 作 豐多摩、澁谷、大字中澁谷字道玄坂五九一
四等二級 正六、勳五 安江 孝 赤、青山高樹、一五
五等一級 從六 春宮祐一郎 麴、中六番、二五 麴、中六番、一四
審査官補 六等一級 正七 伊夫伎準一 麴、平河、三、一七
六等二級 正七 中川吉郎 四、愛住、一六
屬
一等(二) 從七、勳七 青山操
一等(二) 石原政吉
一等(二) 早川清行
一等(二) 神山正夏 根岸榮助
二等(二) 平岡種三郎 鈴木重孝
三等(二) 川口知雄 三等(一) 正五 山尾三郎
三等(二) 勳七 鈴木金次郎
四等(二) 勳八 安倍弘
宮内屬 池田邦助

○帝室林野管理局

麹町區元千代田町

帝室林野管理局官制 明治四十年十一月皇室令第九號(抄)

一帝室林野管理局ハ宮内大臣ノ管理ニ屬シ地及林野ノ管理經營ニ關スル事務ヲ掌ル

一帝室林野管理局ニ左ノ職員ヲ置ク

長官
主事
主事補
屬

一長官ハ勅任トス局務ヲ掌理シ所部職員ヲ監督ス

一主事ハ九人奏任トス内一人ヲ勅任トスルコトヲ得庶務ヲ分掌ス

一主事補ハ九人奏任トス主事ヲ助ク

一屬ハ判任トス庶務ニ從事ス

一帝室林野管理局ニ技師及技手ヲ置ク

一帝室林野管理局ニ技師ハ技手ヲ置ク

技師ハ事任四十二人奏任トス内二人ヲ勅任トス爲スコトヲ得技術ノ事ヲ分掌ス

技手ハ判任トス技術ニ從事ス

一帝室林野管理局ノ事務ヲ分掌セシムル爲支廳ヲ置ク其ノ職制ハ勅裁ヲ經テ宮内大臣之ヲ定ム

帝室林野管理局臨時職員官制

明治四十年十一月皇室令第十二號(抄)

一御料ニ屬スル土地及林野ノ整理ニ關スル事務ニ從事セシムル爲帝室林野管理局ニ臨時左ノ職員ヲ置ク

長官 一等一級 十八人
技手 五十三人
屬
從四、勳三 佐々木陽太郎 赤、竹早、六五
從四、勳四 南部光臣 麻、本村、四七
正七 加瀬欣一郎 芝、白金三元、八〇
正七、勳六 三雲敬一郎 本郷、眞砂、二五
正七、勳七 戸塚庄次郎 小、金富、二〇
從七 松澤巖 四、大番、八九
正五 戸田氏秀 牛、市谷加賀、二一
從七 横尾簡次 麴、弁、一五
正五、勳五 矢崎亥八 豐多、澁谷、大字上澁谷一三七
主猟官 保科正昭
御用掛(奏任待遇)(年一〇〇〇)
長官
主事
主事補
屬
一等(兼) 宮内屬 緒方益井
一等(二) 從七、勳八 篠田瀬吉
二等(一) 從七、勳八 青木洗之允
二等(一) 大谷紀道
二等(一) 立元祐方
二等(一) 永田又郎
二等(一) 勳八 安井祿郎
二等(一) 從七、勳八 鳥居克四郎
二等(一) 大村武之助
二等(一) 山縣次貞
二等(一) 中村恭太郎
二等(一) 溝口傳三
二等(一) 陸軍歩兵少尉正八 古田次雄

庄田龜次郎 三等(一)
杉岡正雄 三等(一)
田中正重 三等(一)
岡島重義 三等(一)
勳八本多稔介 三等(一)
宇都宮長一 三等(一)
奈良忠順 三等(一)
丹羽濱次 四等(一)
伊藤茂夫 四等(一)

技師

三等二級
小倉備 三等(一)
大岡力藏 三等(一)
志茂圭一郎 三等(一)
從七、勳八中野鮭三郎 三等(一)
從七尾崎米太 三等(一)
明石櫪藏 三等(一)
山內甚彌 三等(一)
小高根直綱 三等(一)
田中從之 三等(一)
木邑富藏 三等(一)
大矢敬寬 三等(一)
水垣金次郎 三等(一)
山本兢爾 三等(一)
金井賢次 三等(一)
增田丑藏 三等(一)
柳安彥 三等(一)
木村清三 三等(一)
前田碩太郎 三等(一)
所是永金三郎 三等(一)
內藤末三 四等(一)
梅窠鉉造 四等(一)
藤井健一 四等(一)
從五相良賴綱 四等(一)
前野慶一 四等(一)
大矢正 四等(一)
片山金四郎 四等(一)

渡邊利三郎
近藤惠次郎
竹內逸助
秋元尙孝
大舘絲太郎
有住宗憲
岡村巖
森川澄水

正五、勳四神足勝記 從八敍昇、大字新井宿 一五一四
正五、勳五和田國次郎 芝、白金猿、六七
正五、勳五秋山謙藏 牛、市谷加賀二、五
正五、勳五北村誠太郎 牛、市谷中良二、二
從四、勳六、伯東久世通敏 澁谷、澁谷、大字、澁谷 一六六
從六上野有勞 赤、青山北町、四、六四
從六、勳六長岡文之進 赤、青山南、六、一四七
從六、勳五八木橋則正 赤、檜二
從六、勳六井伊谷爲藏 澁谷、泥橋、大字角筈七四三
正七赤浦力次 北豐、眞間、二四九
從七、勳八久保眞峡 帝室林野管理局技手 野田階造
從七、勳六持田伊三 京都市上京區岡崎町字御所角四二
從七、勳八岡本清金 三等(二)
高橋藤太郎
坂田總太郎
永田正吾
河野藤太郎
名古屋市
帝室林野管理局主事 礒山廣居
立川七五三八
帝室林野管理局技師 奧田眞衛
村上太刀菊
寺尾武三郎
久保眞峡

技手

從七、鈴木民作 二等(一)
上田長三郎 二等(一)
足立確三 二等(一)
從七村田鉉太郎 二等(一)
坂本左近 二等(一)
仁科金太郎 二等(一)
石岡與 二等(一)
峯常保 二等(一)
角田八代助 二等(一)
加藤嘉藏 二等(一)
眞崎修 二等(一)
古屋重善 二等(一)
關谷彥 二等(一)
近藤重太夫 二等(一)
宇佐美源三 二等(一)
岡本守人 二等(一)
谷恒次 二等(一)
仙葉重章 二等(一)
關岡治三郎 二等(一)
富永文次郎 二等(一)
飛田村治 二等(一)
取田昌作 二等(一)
鈴木莊吉 二等(一)
川勝勘兵衛 二等(一)
山田勝次 二等(一)
野方健介 二等(一)
帝室林野管理局技手 青山恆吉
帝室林野管理局技手 中野庭吉
帝室林野管理局技手 生野國男

御料水產事業監督囑託 從四、勳四 松原新之助 豐多、千駄谷、六字原宿 三五三
事務取扱囑託 大藏書記官松本修 (手當年八〇〇)

帝室林野管理局出張所職制 明治四十一年四月

一帝室林野管理局出張所ノ名稱及位置ハ左ノ如シ

名稱	位置
豐住出張所	東京府東京市
京都出張所	京都府京都市
大阪出張所	大阪府大阪市
神奈川縣足柄下郡箱根町	
栃木縣上都賀郡日光町	
熱田出張所	
愛知縣名古屋市	

一豐住大阪及熱田ノ各出張所ニ於テハ木材ノ貯藏處理ニ關スル事務ヲ分掌シ京都出張所ニ於テハ山城大和攝津摩但馬ノ五箇國所在ノ土地及林野ノ管理經營ニ關スル事務ヲ分掌シ箱根及日光ノ各出張所ニ於テハ湖魚養殖ニ關スル事務ヲ分掌ス

一各出張所ニ所長ヲ置ク所長ハ本局所屬ノ高等官又ハ判任官ノ中ヨリ之ヲ命ス

一各出張所ニ本局所屬ノ屬及技手ヲ在勤セシム其ノ配置ハ帝室林野管理局長官之ヲ定ム

○豐住出張所

東京市深川區豐住町御料地

技師七等二級 毛受照成
所長 從七、勳七 飯田、六、五

屬 二等(三)

技手二等(三) 從七、勳八坂田總太郎 帝室林野管理局技手 野田階造
兼勤

○京都出張所

技師七等三級 從七、勳六持田伊三
所長 京都市上京區岡崎町字御所角四二

屬

二等(二) 正八八太忠尙
技手四等(一) 從七、勳八岡本清金
分擔區 高橋藤太郎
技手四等(二) 永田正吾

○大阪出張所

技師六等(年一二〇〇) 大阪市
所長 正七、勳六伴紹五郎 大阪市北區新川崎町一宮舍

兼勤
技手四等(一) 帝室林野管理局八太忠尙
兼勤 溝口誠六

○箱根出張所

所長(兼) 帝室林野管理局技手 野田階造
技手三等(三) 神奈川縣足柄下郡箱根町

○日光出張所

所長(兼) 帝室林野管理局技手 志茂圭一郎
技手三等(月四二) 栃木縣上都賀郡日光町 谷口利三郎

○熱田出張所

所長(兼) 帝室林野管理局主事 礒山廣居
屬二等(二)

兼勤
技手 從七、勳八、野田階造 三等(三)
四等(月三二)

兼勤
○熱田出張所桑名貯木場

技手 帝室林野管理局技手 名古屋市
四等(三) 勳七服部乙松 四等(三)

帝室林野管理局支廳職制 明治四十一年十一月官內

一帝室林野管理局支廳ノ名稱位置及管轄區域

名稱	位置	管轄區域
札幌支廳	北海道札幌區	日高國 石狩國 天鹽國 釧路國
青森支廳	青森縣東津輕郡大矢澤村	岩代國 上野國 下野國 常陸國 上總國 下總國 安房國 武藏國 甲斐國 伊豆國 相模國 伊豆國
東京支廳	東京府東京市	陸奧國 羽後國 陸前國
名古屋支廳	愛知縣名古屋市	陸中國 陸奧國 羽後國 陸前國
靜岡支廳	靜岡縣靜岡市	越後國 佐渡國
木曾支廳	長野縣西筑摩郡福島町	信濃國
青森支廳	青森縣東津輕郡大矢澤村	越中國 越後國 佐渡國
一各支廳ニ於テハ其ノ管轄區域ニ關スル事務ヲ掌ル		飛驒國 信濃國
及林野ノ管理經營ニ關スル事務ヲ掌ル		三河國 遠江國 駿河國 伊豆國 甲斐國 相模國 武藏國 上總國 下總國 安房國 常陸國 伊豆國
一各支廳ニ支廳長ヲ置ク帝室林野管理局主事		尾張國 伊勢國 志摩國 美濃國 飛驒國
ヲ以テ之ニ充ツ		駿河國 遠江國 伊豆國 甲斐國 相模國 武藏國 上總國 下總國 安房國 常陸國 伊豆國
		尾張國 伊勢國 志摩國 美濃國 飛驒國
		駿河國 遠江國 伊豆國 甲斐國 相模國 武藏國 上總國 下總國 安房國 常陸國 伊豆國
		長野縣西筑摩郡福島町
		青森縣東津輕郡大矢澤村
		靜岡縣靜岡市
		愛知縣名古屋市

一支廳長ハ廳務ヲ掌理シ所部職員ヲ監督ス

一各支廳ニ帝室林野管理局主事補技師屬及技手ヲ分屬セシム

一各支廳ノ事務ヲ分擔セシムル爲出張所ヲ置キ前條ノ職員中ヨリ之ヲ在勤セシム各出張所ノ名稱位置及管轄區域ハ之ヲ告示ス

一各支廳ニ分屬セシメ又ハ各出張所ニ在勤セシムル職員ノ配置ハ帝室林野管理局長官之ヲ定ム

○札幌支廳

北海道札幌區

主事三等一級(兼) 帝室林野管理局技師 田町與三郎
支廳長
主事補七等二級 從七、勳八上田豐治郎 北海道札幌區南二條西十丁目一

屬

二等(三) 桑原清一 三等(一)
三等(月四三) 青木與十郎 四等(一)
四等(一) 菱川勇

技師

三等二級
正五、勳五田町與三郎 北海道札幌區北二條東二丁目一
從五、勳五小寺定職 北海道札幌區北二條西一丁目一〇
正六、勳六鹿討豐太郎 北海道札幌區北二條西十四丁目一

山田兵助
窪田恭太郎

技手

四等(年一七〇〇) 從七、勳七森信元
二等(月七〇)

二等(二)　　從七、勳八　奈良　謙一
二等(二)　　陸軍歩兵中尉從七、勳五　弓納持　雄
二等(二)勳八　從七、勳五　白石久四郎　二等(三)　乙部　直衞
二等(三)從七、勳八　三馬　貞治　二等(三)　篠原　熊雄
二等(三)　　三浦　元一　三等(月四二)　松村　德吉
三等(三)　　渡邊　友吉　三等(三)　大熊宇之藏
三等(三)勳八　陣野芳三郎　三等(三)勳七　佐藤　武彦
三等(月四三)　　正八、勳八　吉村　豐作
三等(三)　皆川　彌吉　四等(一)　岡田　東吾
四等(一)　　勳七、功七　柳町道太郎　三枝　馨
四等(月三一)　　河原喜太郎
兼勳　帝室林野管理局技手　國分　胤治
帝室林野管理局技手　明石　櫪藏　帝室林野管理局技手　尾崎　米太
帝室林野管理局技手　木邑　富藏　帝室林野管理局技手　仁科金太郎
帝室林野管理局技手　宇佐美源三　帝室林野管理局技手　近藤重太夫
帝室林野管理局技手　梅原　鉎造　帝室林野管理局技手　仙葉　重章
帝室林野管理局技手　野方　健介
○苫小牧出張所　贈振威勇弼郡
技手　苫小牧村
所長　二等(二)從七、勳八　服部　正慶
三等(三)　佐々木徹郎
分擔區
技手　林　長衛
四等(月三一)　勳七、功七　豐藏　常三郎
四等(月三一)　勳八　鹽谷　佐吉
四等(月三一)　永村　又八
兼勳　帝室林野管理局技手　佐々木徹郎

○札幌出張所　北海道札幌區
技師　大等(年一三〇〇)　正七　田代　兵八
四等(二)　北海道札幌區札幌出張所官舍
四等(月三一)　勳八　陸山　孝英
四等(月二七)　木原　燊太
四等(月三一)　本田傳四郎
○夕張出張所　石狩國夕張郡登川村
技師　八等(年九〇〇)　陸軍砲兵少尉從七、勳六　石原　孝信
所長　石狩國夕張郡登川村夕張出張所官舍
兼勳　帝室林野管理局技手　石原藤四郎
帝室林野管理局技手　近藤政五郎
○增毛出張所　天鹽國增毛郡增毛町
技手　二等(三)　菊地　伊吉
四等(月三一)　谷地田一二三
分擔區
技手　勳八　澁谷　松藏
四等(月二七)　勳七　河原　鶴造
兼勳　天鹽國苫前郡羽幌村
○羽幌出張所
技手　二等(二)　井口元一郎
所長　森本　純一
四等(二)
分擔區
技手　田舍館基淑
四等(月三一)　勳七　田村卯之助
四等(月三一)　渡　安信
分擔區
技手　勳七　山本　幸吉
四等(二)　勳七、功七　足立　種吉
四等(月三一)　勳七　星　卓治
四等(月二二)　隱軍輜重兵少尉正八、勳六　赤前　冬藏
○深川出張所　石狩國雨龍郡深川村
技手　二等(三)　瀨谷吉備夫
所長　四等(二)　諏訪　正種
四等(月三一)　近藤政五郎
分擔區
技手　四等(一)　大野　壯介
四等(三)　鎌田　英三
四等(月三一)　小柳　健吉
兼勳　帝室林野管理局技手　石原藤四郎
四等(月二〇)　近藤政五郎
○夕張出張所　石狩國夕張郡登川村
技師　八等(年九〇〇)　陸軍砲兵少尉從七、勳六　石原　孝信
所長
兼勳　帝室林野管理局技手　陸山　孝英
○札幌出張所　北海道札幌區
技師　大等(年一三〇〇)　正七　田代　兵八
所長　北海道札幌區札幌出張所官舍
勳八　陸山　孝英
○空知出張所　砂川村
技手　四等(月二〇)　石狩國空知郡
四等(二)　砂川村　能勢　徹
分擔區　技手　四等(一)　竹下　謙介
技手　四等(月二七)　鬼丸　吉松　帝室林野管理局技手　村上　顯壽
四等(月二〇)
○士別出張所　釧路國川上郡士別村
技手　二等(三)　吉田　政
所長(兼)　四等(一)　吉田　藏藏
技手　二等(三)　藤原　萬作
分擔區　帝室林野管理局技手　宇都宮市
○宇都宮出張所
技手　二等(三)　吉田　政
所長心得　三等(一)　吉田　藏藏
四等(月三一)　竹下　謙介　藤原　萬作
兼勳　帝室林野管理局技手　村上　顯壽
分擔區
技手　四等(月二七)　湯澤　榮吉
四等(月三一)　勳六、功六　坪之介　文之
四等(月二七)　村上　顯壽
○前橋出張所　前橋市
技手　二等(一)　黃海半治郎
所長　正八、勳八　田中伊三郎
二等(二)
分擔區
技手　四等(一)　小川　昌藏　山田　宗俊
四等(一)　上田　正俊　四等(二)　勳七　新井富五郎
四等(二)

技師　五等(年一七〇〇)　從六、勳五　竹內　泰臣
六等(年一二〇〇)　牛、市谷砂土原、三八
正七　東郷　直　豊多、千駄ヶ谷、大字原
宿一九七
技手　二等(三)　富田　美
三等(二)　村松品次郎
三等(二)　正八　櫻井　正潔　四等(二)　佐藤慶三郎
四等(一)　畔上　銳　四等(一)　伊部　廣一
四等(月二)　小栗　譽次
兼勳　帝室林野管理局技手　角田八代助
帝室林野管理局技手　鹽川　萬作

技手　二等(三)　澤田忠太郎
所長　二等(二)　伊藤　潔
分擔區
技手　四等(二)　原　政弘
四等(二)　勳七　江頭　政市
四等(月二二)　天鹽國中川郡中川村
○中川出張所　中川村
技師　六等(年一一〇〇)　正七　岩田榮次郎
所長　天鹽國中川郡中川村中川出張所官舍
技手　三等(三)　土屋　均
三等(三)　四等(二)　長野　時治　四等(二)　舟橋喜次郎
四等(二)

○名寄出張所　天鹽國上川郡上名寄村
技手　四等(二)　高石　留治
所長　四等(二)　勳七　渡部　宗吉
四等(月二〇)　遠藤　龍男　帝室林野管理局技手　原田留四郎
兼勳
技手　勳七　熊倉　一重
勳七　折笠　八郎
東京市
主事　四等一級　東京支廳
支廳長　正六、勳六　鹽澤　健
主事補　七等二級　從七、勳七　松田　貞介
屬　二等(一)　角田　友三
二等(一)　和田　曉
三等(一)　鈴木鉚太郎
三等(三)　樽田万次郎
四等(一)　落合　眞實
四等(三)

○上川出張所　石狩國上川郡神樂村
技師　大等(年一三〇〇)　正七、勳六　日野　吉甫
所長　石狩國上川郡神樂村上川出張所官舍
屬　二等(三)　葛西　強
技手　二等(三)　原田留四郎
分擔區
技手　勳七　渡部　宗吉
四等(一)　高石　留治
四等(月二〇)　遠藤　龍男　帝室林野管理局技手　原田留四郎
兼勳
○苫小牧出張所　苫小牧村
技手　二等(二)從七、勳八　服部　正慶
所長　佐々木徹郎
三等(三)
分擔區
技手　林　長衛
四等(月三一)　勳七、功七　豐藏　常三郎
四等(月三一)　勳八　鹽谷　佐吉
四等(月二二)　永村　又八
兼勳　帝室林野管理局技手　佐々木徹郎
○士別出張所　釧路國川上郡士別村
技手　二等(三)　後藤　藤吾
所長　四等(月一八)　堀　半藏
天鹽國上川郡士別村
(當分天鹽國上川郡上名寄村)
兼勳　帝室林野管理局技手　澤田忠太郎
從七　志賀定次郎
○川上出張所　釧路國川上郡弟子屈村
技師　五等(年一七〇〇)　正六、勳六　小田切榮三郎
所長　釧路國川上郡弟子屈村川上出張所官舍
技手　四等(三)　藤井　守藏
分擔區
技手　四等(月二七)　西澤政次郎
○前橋出張所　前橋市
技手　二等(三)　佐藤隆一郎
四等(月二七)　村上　顯壽
四等(月二二)
技手　四等(一)　小川　昌藏
四等(一)　上田　正俊
四等(二)

○東京出張所　東京市
技手
所長　二等(二)　從四、勳六　黑川幹太郎
二等(三)　若松　五一
兼勤　帝室林野管理局技手　安藤信太郎
分擔區
技手　四等(月三二)　安藤信太郎　勳八　谷　龜二
四等(月三二)　松山　行一
武藏國南多摩郡八王子町
○八王子出張所
技手
所長　二等(一)　龜　龜太郎
三等(月三七)　二宮熊太郎
兼勤　帝室林野管理局技手　小林　榮助
分擔區
技手　四等(月三二)　正八辻　森江
勳七、功七　小林　榮助
○大磯出張所　相模國中郡大磯町
技師　七等三級　神奈川縣中郡大磯町大磯出張所官舍
所長　從七　坪田　元綱
技手　三等(二)　成田諷之助　三等(三)　香村　俊一
四等(月二七)　出浦湛四郎　帝室林野管理局技手　下田　義基
兼勤
分擔區
技手　四等(一)　正八名波　角次　四等(月三二)　松下　幸
四等(一)　正八渡邊高之助　四等(一)　正八植村武次郎　高橋　千里
四等(二)　正八神崎　鐵次　四等(一)　加藤　鎭
四等(月二二)　小川　鐵直　四等(三)　勳七增田米次郎　小見山精一郎
四等(月二二)　市川　正衞　四等(三)　高木辰次郎　稻垣　謙治
四等(月二二)　關谷新次郎　四等(三)　岡崎町　三河國額田郡
○岡崎出張所　岡崎町
技手　二等(二)　松田　義壽
所長
分擔區
技手　四等(一)　近藤桂治郎　四等(一)　岡田　堅哉
四等(月二七)　佐藤　虎雄　四等(月二二)　橋本淺之丞
四等(月二七)　松尾　只助　四等(月二七)　清水金次郎
○新城出張所　三河國南設樂郡新城町
技手　二等(三)　大槻　省司
所長

○東京出張所　東京市
技手
所長　二等(二)　從四、勳六　藤井　廣治
二等(三)　勳七、功七　松本敬治郎
兼勤　帝室林野管理局技手　中島道三郎
分擔區
技手　四等(月三二)　安藤信太郎　勳八　谷　龜二
四等(月三二)　松山　行一
武藏國南多摩郡八王子町
○八王子出張所
技手
所長　二等(一)　龜　龜太郎
三等(月三七)　二宮熊太郎
兼勤　帝室林野管理局技手　小林　榮助
分擔區
技手　四等(月三二)　正八辻　森江
勳七、功七　小林　榮助
○大磯出張所　相模國中郡大磯町
技師　七等三級　神奈川縣中郡大磯町大磯出張所官舍
所長　從七　坪田　元綱
技手　三等(二)　成田諷之助　三等(三)　香村　俊一
四等(月二七)　出浦湛四郎　帝室林野管理局技手　下田　義基
兼勤
分擔區
技手　三等(三)　勳七安藤彌三郎　四等(一)　正八、勳八藤田　忠止

○愛知出張所　名古屋市
技手
所長　二等(一)　從七、勳八　後藤利太郎
三等(一)　小山　荒治　四等(一)　大窪　光儀
四等(一)　村井　顯美　入山　讜盈
兼勤　帝室林野管理局技手　小林鉦太郎
分擔區　松井　定道
技手　四等(一)　正八名波　角次　四等(月三二)　松下　幸
四等(一)　正八渡邊高之助　四等(一)　正八植村武次郎　高橋　千里
四等(二)　正八神崎　鐵次　四等(一)　加藤　鎭
四等(月二二)　小川　鐵直　四等(三)　勳七增田米次郎　小見山精一郎
四等(月二二)　市川　正衞　四等(三)　高木辰次郎　稻垣　謙治
四等(月二二)　關谷新次郎　四等(三)　岡崎町　三河國額田郡
○岡崎出張所　岡崎町
技手　二等(二)　松田　義壽
所長
分擔區
技手　四等(一)　近藤桂治郎　四等(一)　岡田　堅哉
四等(月二七)　佐藤　虎雄　四等(月二二)　橋本淺之丞
四等(月二七)　松尾　只助　四等(月二七)　清水金次郎
○新城出張所　三河國南設樂郡新城町
技手　二等(三)　大槻　省司
所長

四等(二)
四等(月二七)　勳七下田　義基
四等(三)　勳七、功七　松本敬治郎
二等(三)　勳七中島道三郎
兼勤　甲府市
○甲府出張所
技手
所長　一等(月七五)　從七、勳八　植松　昌二
四等(月二七)　勳八　數野　義一
四等(月三二)　勳八　久保寺　繁
分擔區
技手　四等(月三二)　松下　孝一
四等(月三二)　勳七松林　善八
勳七黑澤彌三郎
藤田　政穗
○佐渡出張所　佐渡國佐渡郡河原田町
技手
所長　二等(二)　從七、勳八　渡邊　吾郎
四等(月三二)　西村　正路
帝室林野管理局技手　五十子時亮
五十子時亮
勳七田中　敏明
名古屋市
屬
一等(二)　從七、勳七　石原　乾吉
二等(二)　勳八　近藤銑太郎
二等(二)　從七、勳八　丹羽　茂六
三等(三)　勳七伊藤喜太郎
三等(一)　水野　有次
四等(月三七)　河島　輔次
四等(一)　花村彦三郎
技師
四等(年二〇〇)　正大、勳六　大島弘次郎
名古屋市東區長塀町四丁目七
正大、勳六　奧田　貞衞
名古屋市東區長塀町四丁目一二
技手
二等(二)　勳八　眞田九八郎
二等(二)　從七、勳八　淺野　右
二等(一)　勳八　石原　保之
二等(三)　生野　國男
二等(一)　從七、勳八　福田　壬午
三等(二)　堀口三之助
三等(二)　正八、勳八　長沼半三郎
三等(一)　松井　吉知
四等(一)　平岩　鈴吉
三等(一)　箕浦兵治郎
四等(月二二)　勳七　長瀨近次郎
四等(二)　山本　瀧雄
兼勤　磯貝鐘太郎
帝室林野管理局技手　足立　確三
帝室林野管理局技手　勝野　節造
帝室林野管理局技手　伊佐治秩夫
帝室林野管理局技手　中村　薰
帝室林野管理局技手　岡田彌兵衞
帝室林野管理局技手　小川　一雄
飛驒伐木事業掛
技手
掛長心得　三等(一)　小原準一郎

○名古屋支廳
主事　三等(一)　級
支廳長　從五、勳五　磯山　廣居
名古屋市東區主稅町四丁目七

四等(二)
四等(月二〇)　勳八小林鉦太郎
四等(月二〇)　松井　定道
○愛知出張所　名古屋市
技手
所長　二等(一)　從七、勳八　後藤利太郎
三等(一)　小山　荒治　四等(一)　大窪　光儀
四等(一)　村井　顯美　入山　讜盈
兼勤　帝室林野管理局技手　小林鉦太郎
分擔區　松井　定道
技手　四等(一)　正八名波　角次　四等(月三二)　松下　幸
四等(一)　正八渡邊高之助　四等(一)　正八植村武次郎　高橋　千里
四等(二)　正八神崎　鐵次　四等(一)　加藤　鎭
四等(月二二)　小川　鐵直　四等(三)　勳七增田米次郎　小見山精一郎
四等(月二二)　市川　正衞　四等(三)　高木辰次郎　稻垣　謙治
四等(月二二)　關谷新次郎　四等(三)　岡崎町　三河國額田郡
○岡崎出張所　岡崎町
技手　二等(二)　松田　義壽
所長
分擔區
技手　四等(一)　近藤桂治郎　四等(一)　岡田　堅哉
四等(月二七)　佐藤　虎雄　四等(月二二)　橋本淺之丞
四等(月二七)　松尾　只助　四等(月二七)　清水金次郎
○新城出張所　三河國南設樂郡新城町
技手　二等(三)　大槻　省司
所長

二等(三)
兼勤　帝室林野管理局技手　上條　九一
分擔區
技手　四等(月三二)　勳七奧村　鎌吉
四等(一)　勳七　梶川藤太郎
四等(月二二)　沖　韜太郎　陸軍輜重兵中尉從七、勳六、功五石谷　房吉
○中津出張所　大分縣下毛郡中津町大字中津川五二ノ二
技師　六等(年一二〇〇)　正七福岡　慶助
所長　岐阜縣惠那郡中津町大字中津川五二ノ二
技手　三等(二)　横田　光雄
○小坂出張所　飛驒國益田郡小坂町
技手　四等(二)　石川　清　四等(一)　須野崎鎗吉
所長　四等(月二七)　三輪　習吉　四等(月二〇)　栗田　喜一
三等(二)　加藤　正一
三等(一)　岡田　賢藏
技手　四等(月二二)　多賀　廣吉　四等(月二七)　一柳三之助
四等(月二七)　勳八山中　德松
○阿多野出張所　飛驒國益田郡朝日村（當分飛驒國大野郡高山町）
技手　二等(三)　菊池正三郎
所長　陸軍歩兵大尉七七、勳五友石　安
四等(二)
分擔區
技手　四等(月二七)　勳七岡田　虎雄
四等(月二七)　勳八吉村　準一
兼勤　帝室林野管理局技手　友石　安
○付知出張所　飛驒國益田郡下呂村
技手　三等(二)　吉村德治郎
所長　三等(一)　山田　三郎
分擔區　中西猶次郎
技手　四等(二)　勳六大江伊勢松
四等(月二七)　勳七、功七佐分利顯藏
兼勤　伐木掛
技手　四等(二)　高橋鐵次郎
四等(月二七)　奧田　緣
○下呂出張所
技手　三等(二)
所長
分擔區
技手　四等(月二七)　上田　鈁二
四等(月二二)　尾崎德三郎
四等(月二二)　吉尾　義輔　四等(月二二)　五十川慶藏

○七宗出張所
技手 美濃國加茂郡川邊町
所長 二等(二) 白井靜二郎
四等(月一五) 千村善三
分擔區
技手
四等(一) 正八 駒林幸次郎
○度會出張所 四等(月二七) 渡邊暉夫
技師 七等三級 宇治山田市
所長 從七 大澤景美
宇治山田市八日市場町
二一二
技手
二等(二)
兼勤
分擔區
技手 帝室林野管理局技手 河合國彌
四等(月三) 小木貞一
四等(月一八) 加藤利三郎
○錦織綱場 美濃國可兒郡錦津村
技手
場長 二等(二) 從七、勳八 奧田鍵二
四等(月二七) 陸軍二等主計從七、勳六 金野茂麿
四等(三) 渡邊米吉
兼勤 帝室林野管理局技手 生野國男

○靜岡支廳
主事 三等一級 靜岡市
從五、勳五 伊藤重介
靜岡市西草深町二七二

主事補 七等一級 從七、勳七 四田羊三郎
靜岡市鷹匠町三丁目一
○六ノ一
屬
二等(二) 從七、勳八 原秀三郎
二等(一) 從七、勳八 松本榮
三等(一) 小川常吉
三等(三) 福地家整
四等(一) 渡邊龍
四等(二) 阿部守義
三等(一) 柳谷徹
三等(三) 土屋元平
○度會出張所
技師 七等三級 宇治山田市
所長 從七 大澤景美
宇治山田市八日市場町
二一二
技手
二等(二)
兼勤
分擔區
技手 帝室林野管理局技手 河合國彌
四等(月三) 小木貞一
四等(月一八) 加藤利三郎
○錦織綱場 美濃國可兒郡錦津村
技手
場長 二等(二) 從七、勳八 奧田鍵二
四等(月二七) 陸軍二等主計從七、勳六 金野茂麿
四等(三) 渡邊米吉
兼勤 帝室林野管理局技手 生野國男

○沼津出張所
技手 駿河國駿東郡沼津町
所長 二等(二) 正八、勳六 葛西猛
三等(三) 勳八 水野信太郎 四等(月三三) 中山盛義
分擔區
技手
四等(月三) 水野絹次郎 四等(二) 勳七 原川松之助
四等(月二七) 勳七 安島虎之介
四等(月三) 川合彌作 四等(二) 勳七 關口直
四等(月二) 青木貞次 勳七 岩品友吉
○天城出張所 伊豆國田方郡上狩野村
技師 六等 年一三〇〇
所長 正七、勳六 谷良太郎
天城出張所官舍
技手 三等(一) 勳七 服部欽次郎
兼勤 帝室林野管理局技手 高木正敬
分擔區
技手 三等(三) 鈴木宇一郎 四等(月三三) 佐野圭作
四等(月三三) 勳七 芝口啓太郎
四等(月二七) 勳七 横山榮次郎 高木正敬
四等(月二七) 伊豆國賀茂郡下河津村谷津
○河津出張所
技手 二等(二) 中村熊吉
所長 陸軍步兵少尉正八、勳六 堀丹二
三等(一)
分擔區
技手 三等(月三七) 前野德次郎 四等(月二七) 豐田優

○水曾支廳
主事 三等二級 長野縣西筑摩郡
支廳長 從五、勳五 田中勇太郎
長野縣西筑摩郡福島町
字鳥場甲ノ二官舍
屬
二等(一) 從七、勳八 三宅勝次郎
二等(二) 來山兼次
三等(二) 星龜太郎
三等(二) 森幹
四等(一) 市川清
四等(二) 勳八 北原禎一
四等(三) 土屋央
技師 五等 年一七〇〇
從五、勳六 松田力熊
長野縣西筑摩郡福島町
字鳥場甲ノ二官舍
技手 一等 月七五 陸軍步兵少尉 內藤善助
長野縣西筑摩郡福島町
字鳥場甲ノ二官舍
六等 年一二〇〇
技手 從七、勳七 野崎榮次郎
二等(三) 飯田七郎
二等(三) 喜多村重孝
四等(一) 西野入德
四等(三) 足立確三
兼勤 帝室林野管理局技手
○諏訪出張所 信濃國諏訪郡上諏訪町
技手 從七、勳七 飯田正溫
所長 二等(三) 喜多村重孝
二等(一) 西野入德
分擔區 四等(一) 足立確三
技手 帝室林野管理局技手
四等(月三一) 鈴木五佐吉 四等(三) 勳七、功七 大森久次
兼勤 帝室林野管理局技手 河西徹
○奈良井出張所 信濃國西筑摩郡
技手 楢川村
所長 三等(一) 窪田千吉
二等(一) 勳七 河西徹
分擔區
技手
四等(月三一) 鈴木五佐吉 四等(三) 勳七、功七 楢澤次太郎
兼勤 帝室林野管理局技手 河西徹

屬 四等(月三一)
四等(月二二) 勳七 原崎幾藏
○氣田出張所 鈴木櫓十郎
技手 遠江國周智郡氣多村氣田
二等(二) 渡邊龍
三等(一) 阿部守義
三等(三) 柳谷徹
四等(一) 土屋元平
兼勤
分擔區
技手 四等(月二七) 江見芳郎
四等(一) 横山辰次郎
○掛川出張所 遠江國小笠郡掛川町
技手 二等(三)
所長 太田末吉
兼勤 帝室林野管理局技手 船橋太郎
分擔區
技手 四等(一) 長谷川高次郎
四等(三) 勳七 北島三郎
○千頭出張所 遠江國榛原郡上川根村千頭
技手
所長 四等(月三一) 南部龍雄
分擔區 二等(二) 和田伊久太郎
技手 四等(月三七) 勳七 岡本瑞利
四等(一) 勳七 吉村千代次

屬 四等(月三一)
二等(一) 從七、勳八 原秀三郎
二等(二) 從七、勳八 松本榮
三等(一) 小川常吉
三等(三) 福地家整
四等(一) 渡邊龍
四等(二) 阿部守義
三等(一) 柳谷徹
四等(一) 土屋元平
○度會出張所 宇治山田市
技師 七等三級 從七、勳六 森田利虎
靜岡市西草深町六六
所長 正七 野尻貞一
靜岡市東草深町二丁目
一
技手
二等(二) 青山恒吉
帝室林野管理局技手 柴山梅太郎
四等(月二七) 加藤嘉藏
○濱松出張所 濱松市
技師 七等三級 從七、勳六 森田利虎
靜岡市西草深町六六
所長 正七 野尻貞一
靜岡市東草深町二丁目
一
技手
二等(二) 青山恒吉
帝室林野管理局技手 柴山梅太郎
四等(月二七) 加藤嘉藏
○濱松出張所 濱松市
技師 七等三級 從七、勳六 森田利虎
靜岡市西草深町六六
所長 正七 野尻貞一
靜岡市東草深町二丁目
一
技手
二等(二) 青山恒吉
帝室林野管理局技手 柴山梅太郎
四等(月二七) 加藤嘉藏

○藪原出張所
技師 八等三級
所長
信濃國西筑摩郡木祖村
正八 津村 昌志
長野縣西筑摩郡木曾村藪原出張所官舍

技手 四等(月三二)
伐木掛
技手 四等(一) 勳七 松浦伊三郎
四等(月二三) 野知里慶助
分擔區
技手 四等(月三一)
四等(月二七) 三原龜三郎
勳七 栗林 昌訓
四等(月二七) 中谷員次郎

○福島出張所
技手
所長 四等(一)
信濃國西筑摩郡福島町
分擔區
技手 三等(三) 正八、藤原錫三郎
四等(一) 宮川 太十
信濃國西筑摩郡王瀧村

○王瀧出張所
技手
所長(兼) 三等(月四二)
帝室林野管理局技手 中西 熊治
正八、勳八 井深 丹吾
伐木掛
屬 四等(二)
檜山 篤彥

技手 二等(二) 從七、平尾 英三
四等(月二七) 仁科 春
四等(月二〇) 勳八 松島 九平
帝室林野管理局技手 多賀 高重
兼勤
分擔區
技手 四等(一) 勝 景三
四等(月二七) 矢島恒十郎

○上松出張所
技師 七等二級
所長 陸軍步兵中尉 從七、勳六 伊地知謙助
技手 四等(一)
伐木掛
技手 四等(一) 勳七 伊佐治秩夫
四等(月二三) 多賀 高重
四等(月二七) 中村 茂
兼勤
帝室林野管理局技手 原 貫一
分擔區
技手 四等(一) 勳七、野本敬次郎
四等(月二七) 勳七
四等(月二〇)

○野尻出張所
技師 七等二級
所長
信濃國西筑摩郡大桑村
從七 國田 慶譽
長野縣西筑摩郡大桑村官舍

屬 四等(一)
技手 二等(二) 土屋 定平
四等(三) 勳七、八木 芳根
奧原吉右衛門
信濃國西筑摩郡駒ケ根村
屬 四等(一) 勳七 三原龜三郎
勳七 栗林 昌訓
中谷員次郎
信濃國西筑摩郡福島町
技手 四等(一) 勳七、中西 熊治
二等(二) 從七、勳八 吉田 義一
技手 四等(一) 宮川 太十
信濃國西筑摩郡王瀧村

○三殿出張所
技手
所長 四等(月二二) 千村 重喜
伐木掛
技手 四等(月二七) 岡田彌兵衛
分擔區
技手 四等(月二〇) 倉科浦一郎
田村 吉次
野中 儀正
帝室林野管理局技手 鈴木 常雄
渥美 傳
勳七 眞野八重造
帝室林野管理局技手 羽賀 靜尾
信濃國西筑摩郡讀書村
技手 二等(三) 青木源次郎
四等(一) 高柳信次郎

屬 四等(一)
技手 二等(三) 服部鐵治郎
四等(月二〇) 北川 信美
三等(月四二) 高重
製材場
屬 三等(一) 桂川友太郎
伐木掛
技手 三等(三) 平尾繁之助
四等(月二三) 小川 一雄
宮崎 二郎
四等(月二〇) 中島 要八
四等(月一八) 原 鯡民
兼勤
分擔區
技手 四等(一) 泥堂 七郎
四等(月三一) 由尾 忠助
帝室林野管理局技手 泥堂 七郎
兼勤
分擔區
技手 四等(一) 勳七 野本敬次郎
四等(月二〇) 倉科浦一郎
技手 三等(三) 田村 吉次
四等(月二七) 鈴木 常雄
野中 儀正
帝室林野管理局技手 千村 重喜

○妻籠出張所
技手
所長 二等(二) 福田 千虎也
三等(一) 安藤鎗太郎
四等(二) 牧野 清司
伐木掛
技手 四等(一) 勝野 節造
兼勤 四等(月一八) 森 巖
帝室林野管理局技手 青山眞太郎
帝室林野管理局技手 牧野 清司
帝室林野管理局技手 小林 鹿太
分擔區
技手 四等(一) 正八、勳八 山本 猛
四等(月二七) 安藤 義文
四等(月三一) 眞鍋五三郎
四等(月二七) 正八 奧本 正道
兼勤 小林 鹿太
帝室林野管理局技手 青山眞太郎

○湯舟澤出張所
技手 二等(三)
所長 信濃國西筑摩郡神坂村
屬 四等(三) 佐野 透
平田並太郎
製材場
兼勤 帝室林野管理局技手 高木 森平
伐木掛
技手 四等(月三一) 小川金一郎
分擔區 四等(月一八) 伊藤 益雄
技手 四等(一) 勳七 高木 森平
四等(一) 勳七、功七 坂巻 道隆

○青森支廳
主事 四等一級
支廳長 從五、勳五 佐々木和策
主事補 六等二級 正七、勳六 落合眞佑
屬 二等(一) 伊藤 太郎
三等(一) 松野 平一
四等(一) 小倉 勝行
技師 五等(年二七〇) 從六、勳五 齋藤傳五郎
○函館出張所
技師 七等二級
所長 北海道函館區

○野邊地出張所
技手
所長 二等(三) 陸軍工兵少尉 小澤 猛
正八、勳六
從七、勳七 岡部 平八
佐々木恒太郎
帝室林野管理局技手 豐島 國篤
奈良常三郎 四等(一)
肥田 貞吉 四等(二)
四等(月二〇) 豐島 國篤
小池 富吉
四等(月二二) 葛西善兵衛
勳七 一瀬 留彥
北海道函館區

青森縣東津輕郡大野村
陸奧國上北郡野邊地町
鬼丸長次郎 三等(二)
對馬 忠藏 四等(月三一)
兼勤 帝室林野管理局技手 加藤 嘉藏
盛岡出張所
技手
所長 二等(二) 從七、勳八 尾崎 米太
屬 三等(二) 勳七 勝山彌二郎 四等(一)
技手 四等(月三一) 西田 清
四等(月二七) 勳七 白藤 檜察
勳八 成田 友吉
四等(月二二) 湯出坂幸作
四等(三) 勳七 田中忠次郎
渡島國檜山郡江差北新町
○江差出張所
技手
所長 二等(三) 從七、勳六 熊谷郎四郎
北海道函館區青柳町區館出張所官舍
帝室林野管理局技手 鴨崎 俊郎
廣瀨 久雄
帝室林野管理局技手 白石 利平
三浦 猛
帝室林野管理局技手 工藤 宥馬
正八 藤村千代吉
田中 潔
帝室林野管理局技手 藤村千代吉
正八、勳八 石塚友四郎 四等(一)
四等(月二七) 勳七 近澤 乙吉
從七二ノ上 七三次郎

分擔區

技手
四等（二） 正八 織田 堯明
四等（二） 高田 覺三 關文左衛門

○御歌所

御歌所官制 明治四十年十一月皇室令第十號（抄）

一御歌所ハ宮内大臣ノ管理ニ屬シ御製御歌及歌御會ニ關スル事務ヲ掌ル
一御歌所ニ左ノ職員ヲ置ク

所長
主事
錄事

一所長ハ勅任トス御製御歌ノ事ヲ祗承シ所務ヲ掌理シ所部職員ヲ監督ス
一主事ハ一人奏任トス庶務ヲ掌ル
一錄事ハ判任トス庶務ニ從事ス

勅任待遇奏任待遇宮内職員職制 明治四十年十一月宮内省令第五號（抄）

一御歌所ニ寄人及參候ヲ置ク
寄人ハ七人勅任待遇又ハ奏任待遇名譽職トス歌詠ニ關スル編纂撰述ヲ分掌ス
參候ハ十五人奏任待遇名譽職トス歌御會ノ事ヲ分掌ス

所長心得 宗秩寮總裁侯爵 久我通久
主事 從五、勳五 阪正臣 赤、樽坂五
寄人（勅任待遇） 東宮侍講文學博士 本居豐穎 正五、勳學博士
（勅任待遇） 井上通泰 廣、西幸二三
（奏任待遇） 御歌所主事 阪正臣

御歌所錄事 鎌田正夫 麻、笄一二八
御歌所錄事 大口鯛二 麻、大水木、一
御歌所錄事 千葉胤明 四南、九
御歌所錄事 須川信行 京都、銅崎
御歌所錄事 嚴雄夫 正四、子
御歌所錄事 前田利鬯 正四、子
式部官 伯爵 西三條實義 正四、子
東坊城德長 四、讃岐、四八
荻原守衛 奈良縣山邊郡丹波市町三昌四三七
長谷信成 牛、市谷鷹匠町、五六
藤枝雅之 京都、上京、新烏丸通下立賣東入錦小路、一二
熊谷夏樹 正三、勳六、子
小倉弘量 正三、勳四、男
江爲守 麻、芝、二七
遠山英一 鐵、牛河、五、一五
加藤正義 正八、勳七

參候

掌典宮地嚴夫
掌典 子 前田利鬯
式部官 伯爵 西三條實義 正四、子
東坊城德長 正四、子
荻原守衛 正三、勳六、子
長谷信成 正三、勳四、男
藤枝雅之
熊谷夏樹 從三、勳四、子
小倉弘量 從三、勳四、子
入江爲守 麻、芝、二七
遠山英一 鐵、牛河、五、一五
京都府立第一高等女學校教諭 猪熊夏樹
殿掌子 町尻量弘
御歌所錄事 遠山英一

錄事
一等（二） 從七、勳八 大口鯛二
二等（二） 正八 千葉胤明
三等（月五〇）

○學習院

北豐島郡高田村（女學部）雜司ヶ谷町永田町二丁目

學習院學制 明治三十九年四月宮内省達甲第四號（抄）

一學習院ハ兩陛下ノ優旨ニ基キ華族ノ子女ニ普通ノ教育ヲ施シ華族タルノ德性ヲ涵養スルヲ以テ目的トス
一學習院ハ華族ノ子女ニ非サル者ト雖モ特ニ入學ヲ許スコトアルヘシ

學習院官制 明治三十九年四月宮内省達甲第五號（抄）

一學習院ハ宮内大臣ノ管理ニ屬シ學習院學制ノ定ムル所ニ依リ男女ノ學生教育ノ事ヲ掌ル
一學習院ニ左ノ職員ヲ置ク

院長
女學部長
主事
書記

一院長ハ一人勅任トス院務ヲ統理シ兼テ職員ヲ監督ス
一女學部長ハ一人二等トシ教授ノ內ヨリ之ニ兼任ス院長ノ命ヲ承ケ女學部ノ事ヲ掌理ス
主事ハ二人奏任トシ教授ノ內ヨリ之ニ兼任ス上官ノ命ヲ承ケ庶務ヲ分掌ス
一書記ハ判任トス上官ノ指揮ヲ承ケ庶務ニ從事ス
一學習院ニ教授學生監助教授ヲ置ク
教授ハ六十五人勅任又ハ奏任トシ院長ノ命ヲ承ケ學生教授ノ事ヲ分掌ス
學生監ハ二人奏任トシ教授ノ內ヨリ之ニ兼任ス院長ノ命ヲ承ケ學生ノ紀律ニ關スル事ヲ分掌ス

助教授ハ判任トス教授ノ職務ヲ助ク
一院長ハ所管ノ事務ニ關シ必要アルトキハ囑託員ヲ置クコトヲ得其ノ奏任以上ノ待遇ニ係ルモノニ付テハ宮内大臣ニ具申スヘシ
一院長ハ前條ノ囑託員ニ報酬ヲ爲スコトヲ得
一院長ハ教育上ノ規律ニ關シ必要ナル規程及處務細則ヲ定ムルコトヲ得但宮内大臣ニ報告スヘシ

院長 一等（奏）
女學部長 軍事參議官 陸軍大將伯爵 乃木希典
主事 學習院教授 松本源太郎
三等
學習院教授 松井安三郎
學習院教授 小林晉吉
御用掛
（奏任待遇）
內藏寮主事 阪本俊健
海軍大佐 子 小笠原長生

書記
一等（二） 從七、勳八 田中元次郎
二等（二） 從七、勳八 春山克郎
二等（二） 高橋定吉
二等（二） 石原周文
二等（二） 深津與一
二等（二） 正八、勳八 小堀平七
二等（月四三） 村田覺彌
二等（月四三） 正八、勳八 岡本武彝
二等（月四三） 正八、勳八 里見純一
二等（奏） 學習院教授 正八、勳八 園部正直
二等（二） 正八、勳六 前川貞艮
二等（二） 岩井正則
二等（二） 書記兼勸 松本精次郎
教授 二等一級 岩井武清
宮內屬 植田覺太郎
正五、勳四 松本源太郎 國、永田一、一六

二等（年八三〇）（奏）
二等三級 東京帝國大學文科大學 白鳥庫吉 從五、勳六、文學博士
二等三級 松井安三郎 學習院教授 從五、勳六
二等二級 大森金五郎 學習院教授 從五、勳六
二等一級 熊本謙二郎 北豐、高田、大字雜司ヶ谷旭町、四三 從五、勳六
三等（奏） 行政裁判所評定官 清水澄 從五、勳六、法學博士
三等（年一七〇〇） 瀨川秀雄 從五、勳六、文學博士
三等三級 服部他助 學習院教授 從五、勳六
三等（年一七〇〇） 小林晉吉 學習院教授 從五、勳六
三等（年一七〇〇） 小柳司氣太 小、音羽、三一六 從五、勳六
三等（年一三〇〇） 荻村錦太 學習院書記 從五、勳六
三等（年一三〇〇） 吉田好九郎 學習院書記 從五、勳六
三等（年一一〇〇） 大野水克豐 豐多、大久保、大字西大久保四五七 從五、勳六
三等（年一〇〇〇） 岡田正之 豐多、大久保、大字西大久保四三〇 從五、勳六
三等二級 白石正邦 豐多、大久保、大字西大久保四四七 從五、勳五
三等（年一〇〇〇） 眞崎誠 豐多、落合、大字下落合四三八 從五、勳五
四等二級 陸軍步兵少佐 猪谷不美男 學習院書記 從五、勳四、功四

四等（年一〇〇〇） 正六、勳六 松室重剛 豐多、落合、大字下落合字九山三〇〇
正六 石井國次 四、南伊賀、六
正六 南日恆太郎 北豐、高田、大字高田一五八三
正六、理學博士 飯塚啓 小、雜司ヶ谷、一〇〇
正六、勳六 馬上孝太郎 本郷、駒込西片、一〇、八
正六 田部隆次 豐多、大久保、大字西大久保三〇八
正六 渡邊邊 北豐、巢鴨、大字池袋二一六六
正六 藤澤周次 小、關口臺、三四
正六 貝原亘介 赤、雲南坂、二七
從六 福井久藏 麴、三番、七六
從六 飯島忠夫 小、高田、雜川、三七
從六 倉敷福太郎 陸軍步兵中尉 橫地清次郎 本郷、駒込追分、六二
從六 鳥野幸次 學習院書記 豐多、千駄ヶ谷、八四三
從六 木村保壽 四、南、一〇

五等三級　従六天野一之丞（静岡病院長）
五等（年一二〇〇）　従六石谷傳市郎（豊多摩病院、六等看護学第一五三）
五等（年一二〇〇）　従六大橋五郎（巣鴨病院、二七）
五等二級　従六、文学博士松本愛重（本郷区駒込曙町一〇二）
五等二級　従六野村三郎（北豊島郡巣鴨村大字巣鴨字宮仲二二〇〇）
五等三級　従六尾上八郎（小石川区、二五）
五等二級　従六小林晋吉（豊多摩郡千駄ヶ谷、八四二）
五等二級　従六、勲五兒玉錦平（牛込区矢来、一七）
五等三級　従六有馬祐政（小石川区、一〇）
五等（年一二〇〇）　従六佐藤禮介（豊多摩郡千駄ヶ谷、六六字穏田六九）
五等（年九〇〇）　従六二木五百枝（小石川区大塚、一七）
五等（年一二〇〇）　従六小林盈一（麹町区下六番町、一八）
五等三級　従六、勲六青柳貞介（牛込区矢来、八）
五等（年一二〇〇）　従六高橋周而（小林九七）
六等一級　正七、勲七金澤久（麹町区三番町、二三）
六等一級　正七鈴木貞太郎（小石川区小松町、一六）

正七小野鋼之助（麹町区三番町、二）
正七、勲六納所辨次郎（赤坂区丹後町、二一）
正七鈴木元美（豊多摩郡千駄ヶ谷、六六字原宿一九〇）
正七依田豐（豊多摩郡千駄ヶ谷、六六字原宿二〇〇）
正七安樂直治（牛込区矢来、三字山里八六）
正七羽室蒼治（豊多摩郡千駄ヶ谷、四一六）
正七野口ゆか（豊多摩郡千駄ヶ谷、八六字千駄ヶ谷九六）
正七吉村千鶴（豊多摩郡中野町、一五八四）
従七中島敏（麻布区、一）
従七萩森タツノ（赤坂区、一ツ木、七六）
従七木内成（麹町区中六番町、二九）
従七鈴木歌子（赤坂区青山練兵場、二、五番地）
従七濱八百彦（麹町区土手三番町、三七）
従七上村晋（四谷区愛住町、八〇）
正六宮本主稅（四谷区、一二）
岡崎常太郎（四谷区舟町、二四）

教諭授業囑託（奏任待遇）
陸軍歩兵中尉馬場轍（小石川区指ヶ谷町、四〇）
根岸和一郎（學習院教育舎）
服部廣太郎（麹町区富士見町、二三）
陸軍騎兵中尉山田仙吉（學習院寄宿舎）
學習院教授猪谷不美男（學習院教育舎）
學習院教授白石正邦（學習院寄宿舎）
深津與一（學習院寄宿舎）
奥寺カズノ（學習院寄宿舎）
飯田讓二（學習院寄宿舎）
岡野榮（學習院寄宿舎）
三輪もとツ（學習院寄宿舎）
小堀平七（學習院寄宿舎）
水多かつ（學習院寄宿舎）
金司玉置（學習院寄宿舎）
太田順治（學習院寄宿舎）
三宅右祐（學習院寄宿舎）
小林鑑（學習院寄宿舎）

従六、勲六兒玉錦平（牛込区矢来、一七）
従六有馬祐政（小石川区、一〇）
従六佐藤禮介（豊多摩郡千駄ヶ谷、六六字穏田六九）
従六二木五百枝（小石川区大塚、一七）
従六小林盈一（麹町区下六番町、一八）
従六、勲六青柳貞介（牛込区矢来、八）
従六高橋周而（小林九七）
正七、勲七金澤久（麹町区三番町、二三）
八等一級　小貞太郎（小石川区小松町、一六）

帝室博物館

帝室博物館官制（明治四十年十一月皇室令第十一號）（抄）

一帝室博物館ハ宮内大臣ノ管理ニ屬シ古今ノ技藝品ヲ蒐集保存シ及衆庶ノ觀覽參考ノ用ニ供スル所トス
一帝室博物館ハ之ヲ東京京都及奈良ニ置ク
一東京帝室博物館ニ帝室博物館總長ヲ置ク勅任トス各帝室博物館正倉院表慶館上野公園及上野動物園ノ事務ヲ統理シ所部職員ヲ監督ス
一東京帝室博物館ニ主事一人ヲ置ク奏任トス庶務ヲ掌ル
一京都帝室博物館及奈良帝室博物館ニ館長各一人ヲ置ク奏任トス館務ヲ掌理シ所部職員ヲ監督ス
一各帝室博物館ニ左ノ職員ヲ置ク

部長
部次長
屬
技手

一部長ハ東京帝室博物館二人京都及奈良帝室博物館各一人共ニ奏任トス列品部門ノ別ニ從ヒ部務ヲ分掌ス
一部次長ハ判任トス部長ヲ助ク
一屬ハ判任トス庶務ニ從事ス
一技手ハ判任トス技術ニ從事ス

四等（三）　野口勝枝（四等）　稻垣美津（四等（一））
醫務囑託（奏任待遇）　陸軍三等軍醫正從六、勲五　村上其一

勅任待遇奏任待遇宮内職員職制（明治四十年十一月宮内省令第五號）（抄）

一各帝室博物館ニ評議員及學藝委員ヲ置ク
評議員ハ東京帝室博物館五人京都及奈良帝室博物館各二人共ニ勅任待遇又ハ奏任待遇名譽職トス總長又ハ館長ノ諮詢ニ應ス
學藝委員ハ東京帝室博物館七人京都及奈良帝室博物館各三人共ニ奏任待遇名譽職トス列品ノ鑑査解說及編纂著譯ヲ分掌ス

○東京帝室博物館

總長

帝室會計審査局長兼帝室博物館管理官（正三、勲一）　下谷區上野公園内　帝室博物館　股野琢（赤、中ノ、五）

主事

事務掛勤　東京帝室博物館部長　宮内書記官　野村重治（赤、中ノ、五）
臨時御用掛（奏任待遇）　東京帝室博物館部長　宮内書記官　栗原廣太

評議員（勲任待遇）

別當　平山成信
海軍主計大監（從四、勲四）　下條正雄（奥、元當、二、四〇）
東京高等師範學校教授（文學博士）　三宅米吉（從五、勲五）
今泉雄作（下、中根壇、八）
東京帝室博物館總長　正八、勲六　野村重治（下、上野公園内）

歷史部長（事務囑託）

東京帝室博物館評議員（文學博士）　三宅米吉

部次長

一等（月七五）　西村小六（一等（一）　從七、勲八）
一等（月七〇）　田中正次郎（一等（一）　從七、勲八）
學藝委員　東京帝國大學工科大學教授（工學博士）　伊東忠太（從七、勲七）
東京帝國大學教授（工學博士）　岩川友太郎（從七、勲八）
東京女子高等師範學校教授　齋田功太郎（從七、勲八）
東京高等師範學校教授（理學博士）　陸軍教授瀧本鐙三（從六、勲六）
稻生眞履（赤、表、四八）
正七高橋健自（下、上根壇、八八）

屬

一等（一）　金子精智（一等（一）　從七、勲七）
二等（一）　木下省吾（二等（一）　從七、勲八）
二等（一）　内藤正直（二等（一）　從七、勲八）
二等（一）　深津正義（二等（一）　從七、勲八）
二等（一）　鈴木辰造（二等（一）　從七、勲八）

技手

一等（月七五）　黑川義太郎（二等（一）　從七、勲八）
安田辰三郎（二等（一）　從七、勲八）
二等（一）　松浦歡一郎（二等（一）　從七、勲八）
松浦久兵衛（二等（一）　從七、勲八）
藤谷榮尾（二等（一）　從七、勲八）
齋藤讓（二等（一）　從七、勲八）
二等（月五五）　山名繁太郎（二等（一）　從七、勲八）
吹野信履（二等（一）　從七、勲八）
二等（一）　永井文藏（二等（一）　正八、勲六）
富永寛容（二等（一）　從七、勲八）
二等（一）　江南鉾治（二等（一）　從七、勲八）
和田千吉（二等（一）　從七、勲八）
中村丸之助（二等（一）　從七、勲八）

部長

四等（年一二〇〇）　從五、勲五今泉雄作（下、中根壇、八）
東京高等師範學校教授（文學博士）　三宅米吉
正七、勲六野村重治（下、上野公園内）

四等（月三七）永井　菊治　四等（月三七）上野　孝
四等（三）齋藤諒次郎　四等（一）安田　孝雄
四等（一）津田　敬武

○京都帝室博物館　京都市下京區七條御料地

館長　三等（奏）　奈良帝室博物館長　久保田　鼎
評議員（勅任待遇）　京都府知事　大森　鍾一
部長　五等（年一七〇〇）　從五、勳四　青木　咸一　在京都
學藝委員　從七　田中　勘兵衛　在京都
從七　神田　香巖　在京都
京都府屬　湯本　文彦　在京都
屬　二等（一）　從七、勳八　山崎　直右衛門
技手　三等（一）　渡邊　守陳　四等（月四三）　寺井　米佶
四等（月三七）　山本規矩三　四等（一）　加藤　修
四等（月三一）　小川榮次郎

○奈良帝室博物館　奈良市奈良御料地

館長　三等（二級）　正五、勳四　久保田　鼎　在奈良
評議員（勅任待遇）　奈良縣知事　岩林　賚藏
學藝委員

○李王職

李王職官制　明治四十三年十二月皇室令第三十四號（抄）

一李王職ハ宮内大臣ノ管理ニ屬シ王族及公族ノ家務ヲ掌ル
一李王職ニ左ノ職員ヲ置ク
長官　從七　橋井　善二郎　在奈良
次官　正八、勳八　鳥居　武平　在奈良
事務官　四等（月三一）　塚田　武馬
贊侍　四等（月三一）　加藤　櫟吉
典紀　四等（一）　大宮　武慶
典醫　朝鮮京城
技師
典紀補　四等（月三一）　小林　芳辰
典醫補　四等（一）　高谷　三郎
技手
一長官ハ一人勅任トス李王職一切ノ事務ヲ總理シ所部職員ヲ指揮監督ス
一次官ハ一人勅任トス長官ヲ輔ケ長官事故アルトキハ其ノ職務ヲ代理ス
一事務官ハ三十六人奏任トス内三人ヲ勅任トス
一贊侍ハ十二人奏任トス内二人ヲ勅任トス爲スコトヲ得李王及李太王ニ近從シ身側ノ事ヲ分掌ス
一典紀ハ八人奏任トス名譽官トス爲スコトヲ得祭紀及墳墓ニ關スル事務ヲ分掌ス
一典醫ハ六人奏任トス診候調藥及衛生ノ事ヲ分掌ス
一技師ハ三人奏任トス建築土木及園藝ニ關スル技術ノ事ヲ分掌ス
一屬ハ判任トス庶務ニ從事ス
一典紀補ハ判任トス祭紀ニ從事ス
一典醫補ハ判任トス醫務ニ從事ス
一技手ハ判任トス建築土木及園藝ノ技術ニ從事ス
一李太王ニハ事務官七人贊侍三人典醫二人屬及典醫補ヲ王世子ニハ事務官贊侍典醫各一人屬及典醫補ヲ公族ニハ事務官各二人及屬ヲ分屬セシム
一朝鮮ニ於ケル李王職ノ事務及朝鮮ニ在勤スル李王職職員ハ朝鮮總督之ヲ監督ス　明治四十三年十二月皇室令第三十九號

李王職判任官定員　明治四十三年十二月宮内省令第十六號

李王職屬　九十人
李王職典紀補　二十五人
李王職典醫補　七人
李王職技手　九人

判任待遇等外宮内職員職制　明治四十二年五月宮内省令（抄）第三號

一李王職ニ參奉ヲ置ク

參奉ハ七十五人判任待遇トス墳墓ノ管守及祭祀ニ從事ス

李太王、王世子及公族ニ分屬スル李王職屬、典醫補定員　明治四十三年十二月宮内省令第十七號

一李太王ニ分屬スル李王職屬ハ十九人李王職典醫補ハ二人王世子ニ分屬スル李王職屬ハ三人李王職典醫補ハ一人トシ公族ニ分屬スル李王職屬ハ各五人トス

長官　一級　李王職職員從一位　李　康胤
戒委員勳一等　閔　泳綺
次官　一級　李王職職員從四位勳二等　小宮　三保松
事務官　三等　一級　勳四等　李　謙濟　六等　二級
四等　一級　勳四等　兪　致衡　六等　二級
四等　一級　李　起浩　七等　一級
四等　二級　勳四等　玄　百運　七等　一級
五等　一級　從六、勳六　多田　桓　七等　一級
五等　二級　陸軍步兵中將　勳六　川　新　七等　級
五等　二級　勳四等　金　完鎬　七等　級
五等　二級　勳五等　金　觀東　七等　二級
五等　二級　從六　林　文太郎　七等　二級
六等　一級　勳五等　尹　世鏞　七等　二級
六等　一級　正七、勳六　青山　淺治郎　七等　二級
六等　一級　正七　村上　龍佶　七等　二級
六等　一級　正七　權藤　四郎介　七等　二級
參奉　勳四等　徐　相璿　八等　二級
勳二等　閔　達植　八等（年四二〇）
勳四等　李　喬永　八等（年三五〇）
勳四等　李　遹求　典醫　四等　一級
勳五等　金　永甲　從七　末松　熊彦　七等　二級
勳五等　金　鎭璜　勳五等　朴　致陽　七等　二級
李　恩雨　趙　東源　七等　二級
李　聖默　尹　喜求　七等　二級
李　圭元　崔　鎔瀅　技師　三等　二級
張　浩鎭　正七　上郎　正已　七等　三級
張　德榮　從七　多賀高延　始彌　屬
鄭　萬朝　尹　始鏞
申　圭善
劉　海鍾

一等（一）　勳六　張　仁準
一等（一）　金　聲演
一等（一）　鄭　仲永
一等（一）　白　萬甲
一等（一）　勳六　高　義天
一等（一）　李　敏錫
一等（一）　李　漢龍
一等（一）　南　重熒
一等（一）　劉　時櫶
一等（一）　伊集院　茂元
一等（一）　張　錫熒
一等（一）　鄭　樂鵬
一等（二）　金　仁承
二等（一）　勳七　川崎　源藏
二等（二）　勳七　金　德瑾
二等（一）　金　光助
二等（一）　林　光植
二等（二）　勳八　三原　英彦
二等（一）　勳七　池尻　萬壽夫
二等（一）　金　永壽
一等（一）　安　商說
一等（一）　劉　漢用
一等（一）　劉　肯鎬
一等（二）　崔　相德
一等（一）　黃　謙聖
一等（一）　李　潤宜
一等（一）　秦　學斗
一等（一）　崔　寅煥
一等（二）　朴　淳會
從七、勳六　市岡　義之助
酒井　重吉
閔　完植
勳八　三原　英彦
野々部　茂

徐　相璿
閔　達植
金　明秀
朴　致陽
趙　東源
尹　喜求
崔　鎔瀅
李　康胤
朴　肯彬
趙　志鎬
徐　丙孝
朴　準承
洪　在韓
金　倫求
從七　岡田　信利

在川　武彥（月三〇）
松田隆次郎　豐（月二五）
加藤　兵次（月二一）
丹羽賢太郎（月二一）
大賀　勇介（月二一）
有馬　秀一（月二一）
齋藤　治郎（月二一）
孔　瀧（月二一）

李　完敎（月三〇）
張　斗和（月二五）
洪　鍾煥（月二五）
李　弘默（月二一）
李　載琓（月二一）
尹　敎性（月二一）
李　秉夏（月二一）
李　弼坤（月二一）
李　載浩（月二一）
金　復玄（月二一）
李　台應（月二一）

趙　秉億（月一五）
趙　箕衍（月一四）
金　豐鎭（月一二）
俞　鎭完

李　滉求（月一五）
朴　學範（月一五）
尹　亮求（月一四）
朴　武彬（月一二）
李　應駿（月一二）

○李太王附

事務官

韓　相鶴（槍岡）
李　恒九（勳三）
李　龍漢
嚴　承燦（男）
劉　昱相（勳五）
金　春熙
李　均協（勳三）
金　弼洙（男）
李　敬珪
韓　用善
韓　河道
李　在麟
李　升喜
崔　鍾烈
崔　炳日
鄭　寅煥
趙　漢杰
鄭　璟榮
李　載在
李　麟升

○各省官制通則

明治二十六年十月勅令第百二十二號

（抄）

一本則ハ外務、内務、大藏、陸軍、海軍、司法、文部、農商務、遞信ノ各省ニ適用ス

一各省大臣ハ主任ノ事務ニ付其ノ責ニ任ス主任ノ明瞭ナラサル事務ニシテ兩省以上ニ關渉スルモノアルトキハ閣議ニ提出シテ其ノ主任ヲ定ム

一各省大臣ハ主任ノ事務ニ付法律勅令ノ制定、廢止及改正ヲ要スルコトアルトキハ案ヲ具ヘ閣議ニ提出スヘシ

一各省大臣ハ主任ノ事務ニ付其ノ職權若クハ特別ノ委任ニ依リ省令ヲ發スルコトヲ得

一各省大臣ハ主任ノ事務ニ付警視總監、北海道廳長官、府縣知事ニ指令又ハ訓令ヲ下スコトヲ得

一各省大臣ハ主任ノ事務ニ付警視總監、北海道廳長官、府縣知事ヲ監督ス若シ警視總監、北海道廳長官、府縣知事ノ命令又ハ處分ノ成規ニ遵ヒ公益ヲ害シ又ハ權限ヲ犯スモノアリト認ムルトキハ其ノ命令又ハ處分ヲ停止シ又ハ取消スコトヲ得

一各省大臣ハ所部ノ官吏ヲ統督シ奏任官ノ進退ハ内閣總理大臣ヲ經テ之ヲ上奏シ判任官以下ハ之ヲ專行ス

地方官廳奏任官ノ進退ハ内閣總理大臣ヲ經テ内務大臣之ヲ上奏ス

一各省大臣ハ内閣總理大臣ヲ經テ所部ノ官吏ノ敍位敍勳ヲ上奏ス

地方官廳官吏ノ敍位敍勳ハ前條第二項ノ例ニ依ル

一各省大臣事故アルトキハ法律勅令ニ副署シ省務ヲ數奏シ内閣ノ議ニ列シ及省令ヲ發スルコトヲ除クノ外其ノ職務ヲ臨時次官ニ代理セシムルコトヲ得

一各省ニ大臣官房ヲ置ク

大臣官房ニ於テハ左ノ事務ヲ掌ル

一、機密ニ屬スル事項

二、官吏ノ進退身分ニ關スル事項

三、大臣ノ官印及省印ノ管守ニ關スル事項

四、公文書類及成案文書ノ接受發送ニ關スル事項

五、統計報告ノ調製ニ關スル事項

六、公文書類ノ編纂保存ニ關スル事項

七、本省所管ノ經費及諸收入ノ豫算決算竝會計ニ關スル事項

八、會計ノ監査ニ關スル事項

九、本省所管ノ官有財産及物品ニ關スル事項

十、其ノ他各省官制ニ依リ特ニ大臣官房ノ所掌ニ屬セシムル事項

各省ノ便宜ニ從ヒ大臣官房ノ事務ヲ各局ニ於テ處理セシムルコトヲ得

陸軍省海軍省ニ於テハ第二項第二號及第七號乃至第九號ノ事務、遞信省ニ於テハ第七號乃至第九號ノ事務ヲ掌ラシムル爲特ニ局ヲ置クコトヲ得

一各省中省務ヲ分掌スル爲局ヲ置ク其ノ分掌事務ハ各省官制ニ於テ之ヲ定ム

一大臣官房及各局ノ分課ハ各省大臣ノ定ムル所ニ依ル

陸軍省海軍省中ノ分課ハ各其ノ省官制ニ於テ之ヲ定ム

一各省ニ左ノ職員ヲ置ク

次官
局長
參事官
祕書官
書記官

一各省次官ハ一人勅任トス

次官ハ大臣ヲ佐ケ省務ヲ整理シ各局部ノ事務ヲ監督ス

各局局長ハ一人勅任トス大臣ノ命ヲ承ケ其ノ主務ヲ掌理シ及局中各課ノ事務ヲ指揮監督ス

一參事官ハ奏任トス大臣ノ命ヲ承ケ審議立案ヲ掌ル但シ其ノ内一人ハ勅任ト爲スコトヲ得

參事官ハ其ノ省ノ便宜ニ從ヒ局課ニ兼勤シ若クハ臨時命ヲ承ケ其ノ事務ヲ助ク

一祕書官ハ奏任トス大臣ノ命ヲ承ケ機密事務ヲ掌リ又ハ臨時命ヲ承ケ各局課ノ事務ヲ助ク

一書記官ハ奏任トス大臣ノ命ヲ承ケ大臣官房ノ事務ヲ掌リ又ハ各局ノ事務ヲ助ク

一各省事任祕書官ハ一人トス但外務省ニ於テハ專任二人ヲ置クコトヲ得

各省專任參事官專任書記官ハ併セテ九人以下トシ其ノ定員ハ各省官制ニ於テ之ヲ定ム但シ外務省内務省大藏省農商務省及遞信省ニ於テハ十四人以下ヲ置クコトヲ得

一大臣官房及局中各課ニ課長一人ヲ置キ奏任官又ハ判任官ヲ以テ之ニ充ツ課長ハ命ヲ上官ニ承ケ課務ヲ掌理ス

陸軍省海軍省中ノ課長ハ各其ノ省官制ノ定

○外務省　麹町區霞ケ關一丁目

外務省官制（明治三十一年十月勅令第二百五十八號）（抄）

一外務大臣ハ外國ニ關スル政務ノ施行、外國ニ於ケル帝國商事ノ保護及外國在留帝國臣民ニ關スル事務ヲ管理シ外交官及領事官ヲ指揮監督ス

一大臣官房ニ於テハ通則ニ掲クルモノノ外帝國ニ駐在スル各國外交官領事官、外國人敘勳、條約書保管及文書翻譯ニ關スル事務ヲ掌ル

一外務省事任參事官ハ四人專任外務大臣祕書官ハ二人專任書記官ハ十人ヲ以テ定員トス

一外務省ニ翻譯官四人ヲ置ク奏任トス文書翻譯ニ從事ス

一外務省屬ハ六十六人ヲ以テ定員トス

一外務省ニ翻譯官補七人ヲ置ク判任トス上官ノ指揮ヲ承ケ文書翻譯及通辯ニ從事ス

一外務省ニ技手四人ヲ置ク上官ノ指揮ヲ承ケ電信及營繕事務ニ從事ス

大臣　從三、勳一　子　**内田康哉**　外務省構内官舍

次官　一等　**石井菊次郎**　文官普通試験委員長　文官普通懲戒委員長　勳一、功二　從四、勳二　男　麹町區永田町二丁目

○大臣官房

祕書官　二等一級　**吉田要作**　正五、勳三　外務省構内官舍

祕書官附　文官普通試験委員　正六、勳六　**阪井徳太郎**　外務省構内官舍

屬六

○人事課

書記官　三等一級　文官普通試験委員　文官普通懲戒委員　正五、勳五　男　**大鳥富士太郎**　麹町區永田町二丁目

課長　勳七　**森内爲吉**

兼勤　屬

屬　勳七　井出武雄　五　文官普通試験委員　陸軍一等計手　勳七　**若月馥二郎**　文官普通試験委員　陸軍一等計手　勳七　**太田齊一**　文官普通試験委員　普通懲戒委員會書記　**岸田英治**　文官普通試験委員　普通懲戒委員會書記　**佐藤義松**　十一　**藤本泰俊**　文官普通試験委員　**小野田鉚太郎**　鳥羽藩　**藤本泰俊**

○記錄課

課長（兼）　人事課長書記官男　**大鳥富士太郎**

屬　二　正七、勳七　**伊藤秋作**　三　勳七　**尾崎將榮**　六　**尾崎勝巳**　勳八　**横山昶**　七　**山賀康雄**　陸軍歩兵　**小原七郎**　九　**多川格三**　勳八

兼勤　勳八等　**小野田鉚太郎**　鳥羽藩　**藤本泰俊**

○文書課

課長（兼）　官報報告竝統計主任人事課長書記官男　**大鳥富士太郎**

屬　二　從七、勳七　**外山角太郎**　二　從七、勳八　**武田正誠**　三　勳八　**岡島要吉**　三　勳七　**富田義詮**　四　勳八　**高島伊吉**　四　勳八　**小名木芝之助**　五　勳八　**玉村盛吉**　六　勳八　**永峰宗夫**　六　**清野元吉**　六　**岩崎榮藏**　七　**奥村虎藏**　八　**田村眞吾**　八　**松浦一老**　十　**宮下時太郎**　十　**寺岡信人**　勳七　**渡邊子之三郎**

○技手二

○翻譯課

課長事務取扱　公使館一等書記官　**國府寺新作**　北淸事變ノ功ニ依リ勳六等ニ叙シ功五級金鵄勳章ヲ授ケラル　芝、白金三光、四五三

翻譯官　四等一級　正六、勳五　**山田忠澄**

屬　勳八　**岩永覺重**　六　**米川勇之助**　六　**添田參德**　七　**生島拾次郎**　八　**宇賀彦太郎**　文官普通試験委員　文官普通試験書記　**遠藤鴻**　勳七　**窪田卯之助**　**石川清**　陸軍砲兵少尉正八　**大橋又雄**

兼勤　鳥羽藩　**井出武雄**　翻譯官補　**姉齒準平**　鳥羽藩　**横山昶**

○會計課

書記官　三等一級　文官普通試験委員　文官普通懲戒委員　從五、勳五　**清水精三郎**　勳一、上六卷、四七

課長

屬　二　從七、勳七　**外山角太郎**　二　從七、勳八　**武田正誠**　三　勳八　**岡島要吉**　三　勳七　**富田義詮**　四　勳八　**高島伊吉**　四　勳八　**小名木芝之助**　五　勳八　**玉村盛吉**　六　勳八　**永峰宗夫**　六　**清野元吉**　六　**岩崎榮藏**　七　**奥村虎藏**　八　**田村眞吾**　八　**松浦一老**　十　**宮下時太郎**　十　**寺岡信人**　勳七　**渡邊子之三郎**

一屬ハ判任トス上官ノ指揮ヲ承ケ庶務ニ從事ス（ムル所ニ依ル）

一各省判任官ノ定員ハ各省官制ニ於テ之ヲ定ム

一本則ニ掲クルモノノ、外各省特別ノ職員ヲ置クコトヲ要スルモノハ各省官制ニ於テ之ヲ定ム（各省各部局ノ官制ハ各其部局ノ首ニ載ス）

五等三級　從五、勳六　齋藤恆太郎
七等七級　從七、勳五　小川善次郎
臨時勤務
公使館一等書記官竹村本五郎
公使館三等書記官齋藤鐵太郎
翻譯官補　正七、勳六　平田鉚太郎　四　勳八　横山誠太郎　四　小林敬一郎
陸軍工兵中尉從七、勳七　姉歯準平　七　兵團長　前田長太
陸軍工兵中尉從七、勳八　成毛堅之助　八　練木錦

○電信課
書記官三等（兼）　取調局長幣原喜重郎
課長
臨時勤務
公使館三等書記官吉田美利
副領事新國千代橘
翻譯官小川善次郎
兼勤
屬　三　勳七杉本重道　三　陸軍歩兵中尉從七、勳五　古賀才太郎
兼勤　三　勳八益子齋造
局富田義詮　局岩村成允
技手　二　從七、勳七松葉高重　二　從七、勳七笹間直太郎
三　從七、勳七竹内勝太郎

○報告課
課長　祕書官阪井徳太郎
兼勤　局山本恆太郎

○政務局
局長二等　正五、勳二　阿部守太郎　赤、雲南坂、三一
外務省官制　明治三十一年十月勅令第二百五十八號（抄）
一政務局ニ於テハ外交ニ關スル事務ヲ掌ル

文官普通懲戒委員正五、勳二　倉知鐵吉　勲多、千駄ヶ谷、大字原宿二〇〇
局小名木亥之助

○第一課
書記官　文官普通試験委員正六、勳五　出淵勝次　勲多、大久保、大字西大久保一六九
四等三級　正五、勳六、侯　小村欣一　勲、第二見、五三
課長
臨時勤務
公使館二等書記官兼領事　田邊熊三郎
參事官守屋源次郎
兼勤
屬　四　勳七岩村成允　六　阿南惟一
秋友忠一

○第二課
臨時勤務　公使館二等書記官兼領事　田邊熊三郎
屬七　勳八坂本幸則
兼勤　局坂本幸則　翻譯官補綿木錦

○第三課
參事官六等七級　正七、勳六　守屋源次郎　赤、雲南坂、三一
臨時勤務　公使館二等書記官兼領事　田邊熊三郎
屬四　勳八坂本幸則
兼勤　局益子齋造

○通商局
外務省官制　明治三十一年十月勅令第二百五十八號（抄）
一通商局ニ於テハ通商航海及移民ニ關スル事務ヲ掌ル

局長二等　文官普通懲戒委員正五、勳五　坂田重次郎　赤、青山南、六、二六
書記官三等（兼）　農商務書記官鶴見左吉雄
臨時勤務　公使館一等書記官井上十吉
領事事務官村井基信

○第一課
書記官五等五級　從六、勳六　松原一雄　麻、霞、二三
課長
屬五　陸軍二等計手山島秋
八　逸野音四郎　大　宮地茂秋

○第二課
臨時勤務　公使館二等書記官兼領事　田中都吉
書記官三等一級　文官普通試験委員從五、勳五　麻、麻布、七、六
課長

屬　三　勳七本部岩彦　四　陸軍歩兵少尉正八木雙一
五　勳八山本恆太郎　大　勳八渡邊知雄

○第三課
課長（兼）　第二課長書記官田中都吉
屬　六　正八、勳八小野修三　七　陸軍歩兵中尉從七、勳七石井武郎
八　宮本銑太郎　十　勳六、功五　竹内駒治
兼勤　翻譯官補小林敬一郎

○取調局
外務省官制　明治三十一年十月勅令第二百五十八號（抄）
一取調局ニ於テハ法律事項ニ關スル涉外事務ヲ掌ル

長二等　幣原喜重郎　外務省權内局會
書記官　正六、勳五　松田道一　本郷、湯島三組、八四
四等三級　文官普通試験委員正六、勳六　菊地駒次　勲多、大久保、大字西大久保八五
四等三級　大使館三等書記官吉田伊三郎
書記官候補　小村欣一
臨時勤務
兼勤
屬　六　永井清七　田村幸策

○外交官及領事官試験委員
外交官及領事官試験委員官制　明治二十六年十月勅令第二百二十六號（抄）
一外交官及領事官試験ヲ施行スル爲ニ外交官及領事官試験委員ヲ置キ外務大臣ノ管轄ニ屬セシム
一外交官及領事官試験委員ハ左ノ人員ヲ以テ組織ス
委員長　二名　外務次官
委員　外務省政務局長
外務省通商局長
外務省取調局長
文官高等試験委員　二名
帝國大學教授

外務次官（外務省政務局長、外務省取調局長ニ關スル事務ヲ掌理ス）
又ハ外務省取調局長ニ關スル事務ヲ掌理ス）
キハ臨時他ノ高等官ヲ以テ之ニ充ツ
一前條委員ノ外臨時必要アルトキハ臨時試験委員ヲ命スルコトヲ得
一外交官及領事官試験委員ハ職務上當然委員長又ハ委員タル者ヲ除クノ外外務大臣ノ奏請ニ依リ内閣ニ於テ之ヲ命ス臨時委員亦同シ
一試験事務ニ關シ庶務ニ從事セシムル爲ニ書記ヲ置キ外務省判任官ヲ以テ之ニ充ツ

外務次官男　石井菊次郎
外務省政務局長　倉知鐵吉
外務省通商局長　坂田重次郎
外務省取調局長　幣原喜重郎
文官高等試験常任委員　穗積八束
文官高等試験常任委員　中西清一
東京帝國大學法科大學教授　岡野敬次郎
臨時委員
判事法學博士　横田秀雄
東京帝國大學法科大學教授法學博士　松崎藏之助
東京帝國大學法科大學教授法學博士　山田三郎
東京帝國大學法科大學教授法學博士　美濃部達吉
東京帝國大學法科大學教授法學博士　作太郎
外務省參事官阿部守太郎
外務大臣祕書官阪井徳太郎
書記
外務屬　太田齊一
外務屬　岸田英治
外務屬　清野元吉
外務屬　宇賀彦太郎

○日本專管居留地經營事務監督官
一在外國帝國專管居留地經營事務ノ監督ヲ爲サシムル爲臨時外務省ニ日本專管居留地經營事務監督官三人ヲ置キ外務省及大藏省高等官ヲ以テ之ニ充ツ　明治三十三年三月勅令第百十三號
大藏省主計局長市來乙彦
外務書記官清水精三郎

外國政府及會社應聘者
清國　外務省警部（月三〇）原田俊三郎
領事六等三級
鴨綠江採木公司　堺與三吉

在外公館

外交官及領事官官制 明治三十二年六月勅令第二百八十(勅)(抄)

一外交官ハ特命全權大使、特命全權公使、大使館參事官、辨理公使、大使館一等書記官、大使館二等書記官、大使館三等書記官、公使館一等書記官及外交官補トス

一特命全權大使ハ親任トシ特命全權公使、大使館參事官及辨理公使ハ勅任トシ其ノ他ノ外交官ハ奏任トス

領事官ハ總領事、領事、副領事及領事官補トス

一總領事、領事、副領事及領事官補ハ奏任トス但シ總領事ニシテ勅任外交官ヨリ轉任スル者ニ限リ勅任ト爲スコトヲ得

一外交官ヲ置カサル地ニ於テハ外交事務官ヲ置クコトヲ得

外交事務官ハ領事官ヲシテ之ヲ兼ネシム

一領事官ヲ置カサル地ニ於テハ貿易事務官又ハ名譽總領事、名譽領事若ハ名譽副領事ヲ置クコトヲ得

貿易事務官ハ奏任トシ名譽領事及名譽副領事ハ奏任待遇トス

一大使館、公使館、領事館及貿易事務館ニ外務書記生ヲ置ク

外務書記生ハ判任トス

一英吉利語、佛蘭西語及獨逸語以外ノ外國語ノ通譯ヲ要スル大使館及公使館ニ大使館一等通譯官、大使館二等通譯官及公使館一等通譯官、公使館二等通譯官ヲ置クコトヲ得

在外公館職員定員令 明治三十二年六月勅令第二百八十一(勅)(抄)

一外交官、領事官、貿易事務官、公使館一等通譯官、公使館二等通譯官、外務書記生及外務通譯生ノ定員ハ左ノ如シ

特命全權公使、大使館參事官、辨理公使ハ通シテ十六人

大使館一等書記官、大使館二等書記官、大使館三等書記官、公使館一等書記官、公使館二等書記官、公使館三等書記官、公使館一等通譯官、公使館二等通譯官ハ奏任トス

一英吉利語、佛蘭西語及獨逸語以外ノ外國語ノ通譯ヲ要スル大使館、公使館、領事館及貿易事務館ニ外務通譯生ヲ置クコトヲ得

外務通譯生ハ判任トス

一外交官又ハ領事官ニシテ一時外國在勤ヲ免シタル者ヲ待命トス

待命ノ外交官及領事官ハ其ノ本官ヲ奉シテ職務ニ從事セス其ノ他本令及公使館領事館費用條例ニ特別ノ規定アル事項ヲ除ク外總テ在職官吏ト異ナルコトナシ

待命ノ外交官及領事官ハ臨時外務省ノ事務ニ從事セシムルコトヲ得此ノ場合ニ於テハ在職官吏ニ關スル規定ヲ適用ス

待命ハ滿三箇年ヲ以テ期トス期滿レハ其ノ官ヲ免スルモノトス

待命ノ外交官ニシテ外務次官、外務省政務局長ヲ兼ヌル者ニ付テハ其ノ兼官在職中前項ノ規定ヲ適用セス

待命ノ外交官及領事官ニハ休職ヲ命スルコトヲ得

外交官領事官及貿易事務官定員外增置 明治二十八年十月勅令第百五十號

一外交官領事官貿易事務官及外務書記生外務通譯生ヲ更代セシムルトキハ定員ノ外ニ臨時增員スルコトヲ得但增員ノ日ヨリ六箇月以內ニ定員ニ復スヘシ

一臨時增員ハ左ノ定限ニ超過スルコトヲ得ス」

特命全權公使、大使館參事官、辨理公使ハ通シテ二人

大使館一等書記官、大使館二等書記官、大使館三等書記官、公使館一等書記官、公使館二等書記官、公使館三等書記官、公使館一等通譯官、公使館二等通譯官、大使館一等通譯官、大使館二等通譯官ハ奏任トス

一英吉利語、佛蘭西語及獨逸語以外ノ外國語ノ通譯ヲ要スル大使館、公使館、領事館及貿易事務館ニ外務通譯生ヲ置クコトヲ得

外務通譯生ハ判任トス

一外交官又ハ領事官ニシテ一時外國在勤ヲ免シタル者ヲ待命トス

待命ノ外交官及領事官ハ其ノ本官ヲ奉シテ職務ニ從事セス其ノ他本令及公使館領事館費用條例ニ特別ノ規定アル事項ヲ除ク外總テ在職官吏ト異ナルコトナシ

待命ノ外交官及領事官ハ臨時外務省ノ事務ニ從事セシムルコトヲ得此ノ場合ニ於テハ在職官吏ニ關スル規定ヲ適用ス

待命ハ滿三箇年ヲ以テ期トス期滿レハ其ノ官ヲ免スルモノトス

待命ノ外交官ニシテ外務次官、外務省政務局長ヲ兼ヌル者ニ付テハ其ノ兼官在職中前項ノ規定ヲ適用セス

待命ノ外交官及領事官ニハ休職ヲ命スルコトヲ得ス

前各項ノ規定ハ貿易事務官、大使館二等通譯官、大使館三等通譯官、公使館二等通譯官及公使館三等通譯官ニ之ヲ適用ス(第十條)

外交官領事官貿易事務官及外務書記生外務通譯生ヲ更代セシムルトキハ定員ノ外ニ臨時增員スルコトヲ得但增員ノ日ヨリ六箇月以內ニ定員ニ復スヘシ」

一臨時增員ハ左ノ定限ニ超過スルコトヲ得ス」

特命全權公使、大使館參事官、辨理公使ハ通シテ二人

大使館一等書記官、大使館二等書記官、大使館三等書記官、公使館一等書記官、公使館二等書記官、公使館三等書記官、公使館一等通譯官、公使館二等通譯官、大使館一等通譯官、大使館二等通譯官ハ奏任トス

一英吉利語、佛蘭西語及獨逸語以外ノ外國語ノ通譯ヲ要スル大使館、公使館、領事館及貿易事務館ニ外務通譯生ヲ置クコトヲ得

外務通譯生ハ判任トス

一外交官又ハ領事官ニシテ一時外國在勤ヲ免シタル者ヲ待命トス

待命ノ外交官及領事官ハ其ノ本官ヲ奉シテ職務ニ從事セス其ノ他本令及公使館領事館費用條例ニ特別ノ規定アル事項ヲ除ク外總テ在職官吏ト異ナルコトナシ

待命ノ外交官及領事官ハ臨時外務省ノ事務ニ從事セシムルコトヲ得此ノ場合ニ於テハ在職官吏ニ關スル規定ヲ適用ス

待命ハ滿三箇年ヲ以テ期トス期滿レハ其ノ官ヲ免スルモノトス

待命ノ外交官ニシテ外務次官、外務省政務局長ヲ兼ヌル者ニ付テハ其ノ兼官在職中前項ノ規定ヲ適用セス

待命ノ外交官及領事官ニハ休職ヲ命スルコトヲ得ス

前各項ノ規定ハ貿易事務官、大使館二等通譯官、大使館三等通譯官、公使館二等通譯官及公使館三等通譯官ニ之ヲ適用ス(第十條)

○大使館

○在英國大使館

特命全權大使 從三、勳二、男 加藤高明

大使館參事官 從四、勳二 山座圓次郎
一等一級

大使館一等書記官 正五、勳四 小池張造
二等二級

大使館二等書記官 正六、勳四 芳澤謙吉
三等二級

大使館三等書記官 正六、勳五 古谷重綱
四等三級

外交官補 從六 山崎馨一
五等三級 從六、勳五 廣田弘毅

外務書記生 從七 澤田節藏
七等二級 正五、勳六 德川家正
七等四級

二 勳七 藤田豐三郎 四 勳七 岸倉松
五 勳七 城友二

○在米國大使館

特命全權大使 從三、勳二、子 珍田捨巳

大使館參事官 從四、勳二 松井慶四郎
一等二級

大使館一等書記官 從五、勳五 埴原正直
二等二級

大使館二等書記官 正六、勳四 岡部三郎
三等二級

大使館三等書記官 從五、勳六 尾崎洵盛
四等二級

外交官補 正七、勳六 川島信太郎
六等二級 從五、勳六 岡部長景
七等四級 從七 齋藤博
勳七 柴田震

外務書記生 從五 栗野慎一郎
七等五級 從七 堀田正昭
勳七 鮫島宗也

○在佛國大使館

特命全權大使 正三、勳一、子 栗野慎一郎

大使館參事官 從四、勳二、法學博士 安達峯一郎
一等二級

大使館一等書記官 從五、勳四 三浦彌五郎
三等一級

大使館二等書記官 正六、勳五 津田五郎
四等二級

大使館三等書記官 從六、勳五 佐分利貞男
五等二級

外交官補 從六 澁田節藏
六等三級 從七 重光葵
勳八 宗村丑生

外務書記生 七

○在伊國大使館

特命全權大使 從三、勳二、男 林權助

大使館一等書記官 從五、勳四 篠野乙次郎
三等一級

大使館二等書記官 從五、勳四 丸毛直利
四等二級

大使館三等書記官 從六 吉田茂
五等三級

大等一級 外務書記生六 正七 村井善次郎
勳八 越田佐一郎

○在墺國大使館 兼轄瑞西
特命全權大使兼特命全權公使 正四、勳二 秋月左都夫

大使館參事官 從五、勳四 西 源四郎

二等三級 大使館一等書記官 從五、勳五 信夫淳平

三等二級 大使館二等書記官 從六、勳六 奥山清治
五等二級 外務書記生四 長谷敏

○在露國大使館
特命全權大使 從三、勳二、法學博士 本野一郎

大使館參事官 從五、勳四 田付七太

二等三級 大使館一等書記官 從五、勳四 小田德五郎

三等二級 大使館二等書記官 從六、勳六 佐藤尙武

四等三級 大使館三等書記官 正七 松島肇

五等三級 外交官補 從七、勳六 藤井貫一郎

六等二級 大使館二等通譯官 從七、勳六 上田仙太郎

七等二級

外務書記生 四 陸軍步兵少尉、勳八 山口爲太郎

○公使館
○在和蘭國公使館
特命全權公使 正四、勳二 佐藤愛麿

一等二級 公使館二等書記官 正六、勳五 窪田文三

四等二級 外交官補 從七、勳六 横田誠一郎

七等四級 外務書記生三 勳七 時田琢郎

○在清國公使館
特命全權公使 從四、勳二 伊集院彥吉

一等二級 公使館一等書記官 從五、勳五 水野幸吉

二等三級 公使館二等書記官 正六、勳四 鄭永邦

四等二級 外交官補 從七、勳六 陸軍砲兵軍曹 廣田守信

七等四級 外務書記生 從七 縫田榮四郎

七等五級 從七 堀內謙介

公使館一等通譯官 正七、勳五 高尾亨

大等二級 公使館二等通譯官 從七、勳七 小村俊三郎

七等四級 外務書記生 勳七 吉田 眞猪 五 勳八 中畑榮 八 山崎壯重

外務通譯生九 林出賢次郎

○在天津總領事館警察署北京派出所
外務省警部十一 勳八 波多野龜太郎

○在墨國公使館
公使館一等書記官 從五、勳五 堀口九萬一

一等二級 臨時代理公使
外交官補 從七、勳五 武富敏彥

七等四級
外務書記生 勳八 荒井 金太 十一 大谷彌七

五

○在暹羅國公使館
特命全權公使 正五、勳三 吉田作彌

二等三級 公使館二等書記官兼領事 正七、勳六 三穗五郎

六等二級 外務書記生六 山口 武

七等四級 外務省警部四 正八、勳七 石原初太郎

○在伯剌西爾國公使館
公使館一等書記官 從五、勳五 藤田敏郎

臨時代理公使

公使館二等通譯官兼領事 從七 野田良治

七等四級 外務書記生八 馬場 稽德

○在白耳義國公使館
特命全權公使 從四、勳三 鍋島桂次郎

一等二級 公使館二等書記官 正六、勳四、法學博士 長岡春一

四等二級 公使館三等書記官 正七 木村銳市

六等一級 外務書記生 勳七 森 新一 四 勳七 森 吉松

○在西班牙國公使館 兼轄葡萄牙
特命全權公使 從四、勳三 荒川巳次

一等二級 公使館二等書記官 從六、勳五 三浦荒次郎

五等二級 外交官補 從七、勳六 山崎次郎

七等四級 外務書記生七 多羅間鐵輔

○在瑞典國公使館 兼轄諸威
特命全權公使 從四、勳三 內田定槌

一等二級 公使館三等書記官 從六 山內四郎

五等三級

外務書記生五 勳六 川角忠雄

○在智利國公使館
特命全權公使 從四、勳三 日置益

一等二級 公使館二等書記官 正七 藤井實

六等二級 公使館二等通譯官 從七、勳六 甘利造次

七等五級 外務通譯生四 三陽棄藏

在外帝國領事官管轄區域 明治四十二年三月外務省令第一號（抄）

露領亞細亞浦潮斯德駐在帝國領事官管轄區域
露領沿海州中「ニコラエウスク」駐在帝國領事官ノ管轄ニ屬セサル地方
黑龍州「ヤクウトスク」州及「トランスバイカル」州
露領亞細亞「ニコラエウスク」駐在帝國領事官管轄區域
露領沿海州中「ウドスキー」部、「オホトスキー」部、「ペトロパウロフスキー」部、「ギジギンスキー」部、「アナドイル」部及「カマンドルスキー」部
露領薩哈連島
清國安東駐在帝國領事官管轄區域
奉天省中鳳凰廳、興京廳、莊河廳、安東縣、寬甸縣、通化縣、懷仁縣、輯安縣及臨江縣
清國遼陽駐在帝國領事官管轄區域
奉天省中遼陽州及遼中縣
清國奉天駐在帝國領事官管轄區域
奉天省中安東、牛莊、長春、鐵嶺及遼陽駐在各帝國領事官ノ管轄ニ屬セサル地方
清國鐵嶺駐在帝國領事官管轄區域
奉天省中海龍府、鐵嶺縣、開原縣、遼源州、昌圖府中奉化縣及康平縣
清國牛莊駐在帝國領事官管轄區域
奉天省中營口廳、錦州廳、蓋平縣、海城縣及復州
清國長春駐在帝國領事官管轄區域
吉林省中長春府、農安縣、伊通州
奉天省中洮南府及昌圖府中ノ懷德縣
清國吉林駐在帝國領事官管轄區域
吉林省中哈爾賓及長春駐在各帝國領事官ノ管轄ニ屬セサル地方
清國齊々哈爾駐在帝國領事官管轄區域
黑龍江省中哈爾賓駐在帝國領事官ノ管轄ニ屬セサル地方
內蒙古中天津駐在帝國領事官ノ管轄ニ屬セサル地方及外蒙古
清國哈爾賓駐在帝國領事官管轄區域
吉林省中新城府、依蘭府（湯源縣、大通縣及臨江州ヲ含ム）、密山府、五常廳、雙城廳、綏芬廳、賓州廳、楡樹縣及長壽縣
黑龍江省中嫩江ト陶兒河ノ會合點ヨリ拜泉縣ヲ經テ黑龍江ト「プレイヤ」河ノ會合點ニ到ル線以東ノ地方
清國天津駐在帝國領事官管轄區域
直隸省、山西省及察哈爾都統管轄ニ屬スル內蒙古一帶ノ地方
清國芝罘駐在帝國領事官管轄區域
山東省
清國上海駐在帝國領事官管轄區域

江蘇省中松江府、太倉州及通州
浙江省中寧波府、臺州府、溫州府及處州府
清國南京駐在帝國領事官管轄區域
江蘇省中鎮江府、淮安府、徐州府、江寧府、楊州府及海州
安徽省
清國蘇州駐在帝國領事官管轄區域
江蘇省中蘇州府及常州府
清國杭州駐在帝國領事官管轄區域
浙江省中杭州府、嘉興府、湖州府、金華府、衢州府、嚴州府及紹興府
清國漢口駐在帝國領事官管轄區域
湖北省中漢陽府、武昌府、德安府及黃州府
江西省中袁州府ヲ除キタル地方
河南省
陝西省
甘肅省
新疆省
清國長沙駐在帝國領事官管轄區域
湖南省
江西省中袁州府
清國沙市駐在帝國領事官管轄區域
湖北省中荊州府、荊門府、襄陽府、安陸府、施南府、宜昌府及鄖陽府
清國重慶駐在帝國領事官管轄區域
四川省
貴州省
雲南省
西藏
清國福州駐在帝國領事官管轄區域
福建省中福州府、延平府、建寧府、邵武府及福寧府
清國厦門駐在帝國領事官管轄區域
福建省中興化府、泉州府、永春府、漳州府及龍巖州
清國汕頭駐在帝國領事官管轄區域
廣東省中潮州府、嘉應州及惠州府
江州府及海州
清國廣東駐在帝國領事官管轄區域
廣東省中汕頭駐在帝國領事官ノ管轄ニ屬セサル地方
廣西省
海南島
英領香港駐在帝國領事官管轄區域
香港政廳管轄地方
澳門政廳管轄地方
獨領「マリアナス」群島中「マニラ」駐在帝國領事官管轄ニ屬セサル地方、「カロリナス」群島「マーシャル」群島「パアラウ」群島
米領比律賓群島「マニラ」駐在帝國領事官管轄區域
米領比律賓群島
英領海峽殖民地新嘉坡駐在帝國領事官管轄區域
英領海峽殖民地及「マレー」聯邦
關領瓜哇島「バタビヤ」駐在帝國領事官管轄區域
關領東印度
「ボルネオ」島中英領北「ボルネオ」並英國保護領「サラワック」及「ブルネー」
「チモア」島中葡領「チモア」
遲羅國盤谷駐在帝國領事官管轄區域
遲羅國
英領印度「カルカッタ」駐在帝國領事官管轄區域
「バーマ」州、東「ベンゴール」及「アッサム」州、「ベンゴール」州、合併州、「パンジヤブ」州、西北境州、「カシユミル」、「ネパール」及「アンダマン」島
英領印度孟買駐在帝國領事官管轄區域
「バルチスタン」、「ラヂュプタナ」、中央印度、中央州、「ハイデラバット」州、孟買省、「マドラス」省、「マイソール」州、「バロダ」州及錫蘭島
濠洲「シドニー」駐在帝國領事官管轄區域
濠洲、英領、「ニウギニー」、「ニウジーランド」、「フィージー」島及「ポリネシヤ」部群島
獨領「ニウギニー」及佛領「ニウカレドニア」
米領布哇群島「ホノルル」駐在帝國領事官管轄區域
米領布哇群島
亞米利加合衆國桑港駐在帝國領事官管轄區域
「カリフォルニア」、「コロラド」、「ユータ」及ネヴアダ各州
「ニウメキシコ」及「アリゾナ」各テリトリー
亞米利加合衆國「シアトル」駐在帝國領事官管轄區域
「ワシントン」及「モンタナ」各州
「アイダホ」州中「クートネー」、「ポンナー」、「ラタア」、「ショショーン」、「ネズペルス」、「アイダホ」、「レヘムハイ」、「ボアース」及「カスター」各郡
「アラスカ」テリトリー
亞米利加合衆國「ポートランド」駐在帝國領事官管轄區域
「ラレゴン」及「ワイヨミン」各州
「アイダホ」州中「シアトル」駐在帝國領事官ノ管轄ニ屬セサル地方
亞米利加合衆國紐育駐在帝國領事官管轄區域

「メーン」、「ニウハムプシヤ」、「ヴアーモント」、「マサチュセツ」、「ロード、アイランド」、「コネチカツト」、「ニウヨーク」、「ニウジアーセエー」、「ペンシルヴエニア」、「デラウエヤー」、「メリーランド」、「ヴアジニア」、「ウエスト、ヴアジニア」、「ノース、カロライナ」、「サウス、カロライナ」、「ジョージア」及「フロリダ」各州竝「デイストリクト、オフ、コロムビア」及「ポルト、リコ」島
亞米利加合衆國「シカゴ」駐在帝國領事官管轄區域
「インディアナ」、「イリノイス」、「ミシガン」、「ウィスコンシン」、「ミネソタ」、「アイヲワ」、「ミゾリー」、「ケンタツキー」、「ノース、ダコタ」、「サウス、ダコタ」、「ネブラスカ」、「カンサス」、「オハイオ」、「テネシー」、「アラバマ」、「ミッシッピー」、「アルカンサス」、「ルイジアナ」、「テキサス」及「オクラホマ」各州
英領加奈陀「オッタワ」駐在帝國領事官管轄區域
英領加奈陀中「ブリティシュ、コロムビア」、「アルバータ」、「サスカチエワン」及「マニトバ」各州竝「ユウコン、テリトリー」ヲ除キタル其他ノ各州及各テリトリー
英領加奈陀晩香坡駐在帝國領事官管轄區域
英領加奈陀中「ブリティシュ、コロムビア」、「アルバータ」、「サスカチエワン」及「マニトバ」各州竝「ユウコン、テリトリー」
伯剌西爾國「リオ、デ、ジヤネーロ」駐在帝國領事官管轄區域
伯剌西爾國
大貳列顛國倫敦駐在帝國領事官管轄區域
大貳列顛國

佛蘭西國里昂駐在帝國領事官管轄區域
佛蘭西國
白耳義國「アンヴエルス」駐在帝國領事官管轄區域
白耳義國
露西亞國莫斯科駐在帝國領事官管轄區域
露西亞國亞細亞中浦潮斯德及歐羅巴露西亞竝露領亞烏斯ク「駐在各帝國領事官ノ管轄ニ屬セサル地方

○總領事館

佛蘭西國里昂駐在帝國領事官管轄區域　正七　青木新

○在倫敦總領事館

白耳義國「アンヴエルス」駐在帝國領事官管轄區域　大等三級　外務書記生　松永直吉　勲八弓劍　哲三

○在莫斯科總領事館

領事官補　大等三級　青木新
外務書記生　勲七渡邊朝次郎　四　勲七中村修　六　佐藤魁一

○在紐育總領事館

露西亞國莫斯科駐在帝國領事官管轄區域　領事　五等二級　松永直吉
白耳義國「アンヴエルス」駐在帝國領事官管轄區域　總領事代理　總大、勲大　沼野安太郎
歐羅巴露西亞竝露領亞烏斯ク「駐在各帝國領事官ノ管轄ニ屬セサル地方　領事官補　正七　堀義貴
外務書記生　勲七齋藤和四　二　勲八今井忠直　六　宮村季雄

○在桑港總領事館

總領事　四等三級　正六、勲五　永井松三
領事官補　大等三級　正七　近藤愿吉
外務書記生　勲七岩越美高五　三　勲八秋洲郁三郎　六　市川季作　中谷正造　六　松岡壽八

○在オッタワ總領事館

總領事　三等二級　總五、勲四　中村巍
領事官補　七等四級　勲八　有田八郎
外務書記生　七等四級　勲八　樣山慶三

○在漢堡總領事館

總領事　四　正六、勲五　奥田竹松

○在ホノルル總領事館
總領事 三等一級 正七、勳四 上野專一
領事官補 六等二級 正七 森安三郎
外務書記生 二 勳七 原田明達 四 勳八 伊藤金次郎
外務通譯生 七 陸軍歩兵伍長勳七 内藤啓三 六 勳八 河野小七郎

○在シドニー總領事館
總領事 三等一級 正五、勳四 齋藤幹
外務書記生 六 勳八 林忠作

○在浦潮斯徳總領事館
領事官補 七等四級 總領事代理 従七 二瓶兵二
外務書記生 大 勳六 平塚若麿 七 勳八 島田滋 十二
外務通譯生 七 勳六 村田乙三郎 八 勳六 平田稔

○在哈爾賓總領事館
總領事 三等二級 従五、勳四 本多熊太郎
領事官補 七等四級 従七 泉小次郎

外務書記生 三 勳八 檜田麟太郎 五 勳八 芝間峯吉
大 川西豐藏 勳六 上瀬上恕治
外務通譯生 四 勳七 西村鉦象 八 勳八 瀧島德郎
外務省警部 四

○在上海總領事館
總領事 三等二級 従五、勳四 有吉明
副領事 七等二級 従七、勳六 浮田郷次
領事官補 七等四級 従七 岡本武三
副領事 七等四級 勳七 金万喜八
外務書記生 三 勳七 古谷榮一 四 勳七 淵時智
六 西田畊一 十 國原喜一郎
外務通譯生 七 勳八 船津文雄
外務省警部 五 田中莊太郎 山本傳五郎

○在漢口總領事館
總領事 三等二級 従五、勳五 松村貞雄
領事官補 七等四級 従七 來栖三郎

外務書記生 三 勳八 手塚不二夫 四
六 波多野養作

○在廣東總領事館
總領事 三等一級 従五、勳五 赤塚正助
正六、勳五 瀬川淺之進
領事官補 六等三級 従七 赤松祐之
外務書記生 五 勳八 鰍命金次郎
勳七 天野健藏

○在奉天總領事館
總領事 二等 正五、勳三 落合謙太郎
副領事 六等一級 正七、勳六 天野恭太郎
外務書記生 三 勳七 深澤遷 四 勳七 桑島主計
勳八 竹内廣彰 岩田庫治
外務通譯生 十一 勳七 西屋正
勳八 杉野鉉太郎 十二 川南省一
外務通譯生 七 勳八 部司智麿 九 根津芳造
外務省警部 七 勳八 岡島初巳

○在奉天總領事館新民府分館
主任 勳八 北條太洋

○在間島總領事館
總領事 二等 正五、勳四 永瀧久吉
副領事 七等四級 勳七 高橋新治
領事官補 七等四級 従七 齋藤亘衛
外務書記生 大 勳六 山崎誠一郎
外務通譯生 勳七 近藤儁一 七 瀧山靖次郎
勳六 本田選
外務省警部 勳八 堀内善九郎 六 小原甚五郎
八 (百草溝)村川儀太郎

○間島總領事館局子街分館
外務通譯生 主任 七 荒井金造
七 芝崎路可
外務省警部 大 正六、勳八 柴沼一則

○間島總領事館頭道溝分館
外務通譯生 八 主任 勳六 清野長太郎
外務省警部 七 豐田岩尾

○間島總領事館琿春分館
副領事 七等二級 従七、勳六 大賀龜吉
外務通譯生 大 勳六 坂東末三

○在天津總領事館
總領事 三等二級 従五、勳五 小幡酉吉
副領事 七等四級 従七、勳七 高橋新治
領事官補 七等四級 従七 齋藤亘衛

外務書記生 三 勳八 檜田麟太郎 五 勳八 芝間峯吉
大 川西豐藏 勳六 上瀬上恕治
外務通譯生 四 勳七 西村鉦象 八 勳八 瀧島德郎
外務省警部 四

○在上海總領事館
總領事 三等二級 従五、勳四 有吉明
副領事 七等二級 従七、勳六 浮田郷次
領事官補 七等四級 従七 岡本武三
外務書記生 三 勳七 古谷榮一 四 勳七 淵時智
六 西田畊一 十 國原喜一郎
外務通譯生 七 勳八 船津文雄
外務省警部 五 田中莊太郎 山本傳五郎

○在漢口總領事館
總領事 三等二級 従五、勳五 松村貞雄
領事官補 七等四級 従七 來栖三郎

外務書記生 三 勳八 手塚不二夫 四
六 波多野養作

○在廣東總領事館
總領事 三等一級 従五、勳五 赤塚正助
正六、勳五 瀬川淺之進
領事官補 六等三級 従七 赤松祐之
外務書記生 五 勳八 鰍命金次郎
勳七 天野健藏

○在香港總領事館
總領事 四等二級 正六、勳五 今井忍郎
外務書記生 五 勳八 水元八 十
六 野田寅之助
外務通譯生 六 柴田市太郎
草攻吉

○在カルカッタ總領事館
領事 五等二級 總領事代理従六、勳五 柴田要治郎
外務書記生 六 勳八 大山卯次郎 六 若杉要
従六、勳六 平田知夫
前原藤一郎

○在シヤトル領事館
領事 五等三級 従六、勳六 高橋清一

○領事館

○在アンヴェルス領事館
領事 四等二級 正六、勳五 山中千之
外務書記生 五 勳八 限部軍藏

○在里昂領事館
領事 六等二級 正七、勳六 木島孝藏
領事官補 六等三級 正七 杉村陽太郎
外務書記生 七等四級 従七 伊藤述史
勳八 成島朝一

○在シカゴ領事館
外務書記生 五 事務代理勳八 清水八百一
六 川口千鶴之助

○在ポートランド領事館
領事 五等二級 従六 井田守三
外務書記生 二 勳八 大山卯次郎 六 若杉要
従六、勳六 高橋清一

領事官補
大等二級　外務書記生　柚木彦五郎　大
五　玉木　鶴彌
七

○在晩香坡領事館
領事
四等二級　外務書記生　理惠　大
四　勳六渡邊　武田　圓治
大

○在里馬領事館
外務書記生
四
十　外務通譯生　事務代理勳八伊藤　敬一
九　芝崎彌領爾　濱口　光雄

○在ニコラエウスク領事館
領事
六等二級　外務書記生　正七、勳五鈴木陽之助
五　勳六緒方　整齋　大　勳六島田　正靖

○在齊々哈爾領事館
領事
六等二級　外務書記生　正七、勳五井原　眞澄
八　外務省警部　中尾　秀男
七　久木田平八郎

○在吉林領事館
領事
六等二級　正七阿部　嘉八
外務書記生　勳八大和久義郎
五　柚木彦五郎　大
七　玉木　鶴彌

○在晩香坡領事館
領事
四等二級　正六、勳五矢田長之助
外務書記生　理惠　大
四　勳六渡邊　山本　全
大　武田　圓治

○在里馬領事館
外務書記生
四　事務代理勳八伊藤　敬一
十　外務通譯生　芝崎彌領爾　濱口　光雄
九

○在ニコラエウスク領事館
領事
六等二級　正七、勳五鈴木陽之助
外務書記生　勳六島田　正靖
五
外務省警部　久木田平八郎
七

○在齊々哈爾領事館
領事
六等二級　正七、勳五井原　眞澄
外務書記生　中尾　秀男
八
外務省警部　久木田平八郎
七

○在安東領事館
領事官補　七等四級　從七熊崎　恭
領事代理
外務書記生　藤井　元一
六　勳八高森強太郎　八
外務通譯生　九　柴崎・白尾　新井　信次　十
七　遠藤　忠與　貴布根康吉
外務省警部　十一
二

○在長春領事館
領事
五等二級　從六、勳六太田喜平
領事官補　七等四級　從七藤田榮介
外務書記生　清水芳次郎　八
八　森岡　正平
九　勳八木村朝之輔

○在牛莊領事館
領事
五等二級　從七相羽恆次
領事代理　三浦　一
外務書記生　勳八境田　駒藏
八
外務省警部　七

○在芝罘領事館
副領事　七等三級
領事代理
外務書記生　勳六内藤　一
六

○在遼陽領事館
領事
六等二級　從七矢田部保吉
領事代理　池永　林一
外務書記生　勳七横尾勇太郎
五
外務省警部　六

○在蘇州領事館
領事官補　七等四級
領事代理
外務書記生　五明　砂大　正八、勳八岩川　太郎
五　渡部　任
八

○在孟買領事館
領事
四等二級　正六、勳五岩崎　三雄
外務書記生　吉田　信友　七
六

○在新嘉坡領事館
副領事　七等四級　從七、勳七岩谷　讓吉
領事代理
外務書記生　五明　砂大　正八、勳八岩川　太郎
五　渡部　任
八

○在マニラ領事館
副領事　七等四級　從七、勳六杉村　恆造
領事代理
外務書記生　鈴鹿　正輔
八　外務通譯生　七　春日　鄭明

○在バタビヤ領事館
領事
五等三級　從六、勳六染谷　成章
外務書記生　勳七諏訪　光瓊

○在杭州領事館
副領事　七等三級　從七、勳六野島　金八郎
領事代理
外務書記生　池部　政次
六　正八、勳八坂口　賢吉
外務省警部　勳八河西　信
六

○在南京領事館
領事
四等三級　正六、勳五鈴木　榮作
大等二級　正七、勳五船津辰一郎
領事官補　從七村上　義溫
七等六級
外務書記生　吉原　大藏　大
大　外務省警部　勳六打田　庄六
六　鈴木　桑藏

○在長沙領事館
領事
五等三級　從六、勳五大河平隆則
外務書記生　市川　信也
八

○在沙市領事館
外務書記生　橋口　貢
事務代理　勳七蒜尾和市郎
外務省警部　八

○在重慶領事館
副領事　七等三級
領事代理　勳七清水潤之助

外務書記生　三浦　稔
三　正八、勳八坂口　賢吉
外務通譯生　勳八河西　信
六
外務省警部　三浦　稔
五

○在福州領事館
副領事　七等四級　從七、勳六土谷久米藏
領事代理
外務書記生　内山　清　八
七
十　外務省警部　飯田　昇治
八

○在厦門領事館
領事
五等二級　從六、勳六菊池義郎
外務書記生　富田安兵衛　八
八　外務通譯生　七　平田　欽爾
外務省警部　六　糟谷　廉二
河野　民城

○在汕頭領事館
領事
五等三級　從六、勳五德丸　作藏
領事官補　陸軍三等主計從七矢野　正雄
七等四級　勳八佐藤令朝藏
外務書記生　五　勳七内田　新吉
外務省警部　五

○商務官
商務官官制　明治四十三年七月（抄）
一貿易上海外樞要ノ地ニ商務官ヲ置ク
商務官ハ外務大臣ノ指揮監督ヲ承ケ海外貿

易ノ調査ニ關スル事務ヲ掌ル

一商務官ノ定員ハ四人トス

一外交官及領事官官制第十條ノ規定ハ商務官ニ之ヲ準用ス

待命ノ商務官ハ一人トシ前條ノ定員外トス

一當分ノ内俸給豫算定額内ニ於テ勅任官又ハ奏任官ノ待遇ヲ受クル商務官ヲ置クコトヲ得

前項ノ商務官ハ外務大臣ノ奏請ニ依リ内閣ニ於テ之ヲ命ス

○倫敦在勤　陸軍歩兵中將　田原豐
二等特奨（年三七〇〇）　勲二　従七　勲五

○紐育在勤　正五、勲四　紫藤章
二等特奨（年三七〇〇）

○上海在勤　勲六　南新吾
二等特奨（年三七〇〇）

○香港在勤　青木鐵太郎
二等特奨（年三七〇〇）

○名譽總領事館

○在ジェノア總領事館　兼轄チェラン
名譽總領事　勲四　Cheralier Edouard Canali.
シュヴァリエー　エドワルド　カナーリ

○在維也納總領事館
名譽總領事　勲四　Felix Fischer.
フェリックス　フィシェル

○在クリスチャニア總領事館
名譽總領事　Thomas Cathinco Bung.
トーマス　カチンコ　ブング

○名譽領事館

○在グラスゴー名譽領事館
名譽領事　勲二　Arbert Richard Brown.
アルベルト　リチャード　ブラウン

○在ミッドルスバラー名譽領事館
名譽領事　勲四　Waynman Dixon.
ウェーマン　ディクソン

○在マンチェスター名譽領事館
名譽領事　W. D. Ford Smith.
ダブリュー　デー　フォルド　スミス

○在リヴァプール名譽領事館
名譽領事　勲四　P. E. J. Hemelryk.
ピー　イー　ジー　（メルリック）

○在ニューゼーランド、ウェリントン名譽領事館
名譽領事　Thomas Young.
トーマス　ヤング

○在コロンボ名譽領事館
名譽領事　Walter Shakespear.
ウォルター　セキスピーア

○在ライプチッヒ名譽領事館
名譽領事　勲二　Alexander Georg Mosle.
アレキサンデル　ゲオルグ　モスレイ

○在フランクフールト、アムマイン名譽領事館
名譽領事　勲五　Hermann Von Passavant.
（ルマン）　フォン　パッサバント

○在アデレート名譽領事館
名譽領事　Herbert Angas Parsons.
ハーバート　アンガス　パーソンス

○在ケープタウン名譽領事館
名譽領事　Julius Jeppe.
ジュリアス　ジェップ

○在ル、ハーブル名譽領事館
名譽領事　William Ramsay Langstaff.
ウォリアム　ラムセー　ラングスタフ

○在ボルドー名譽領事館
名譽領事　Edouard G. Fuure.
エドワール　ジェー　フール

○在柴棍名譽領事館
名譽領事　E. Saligre.
エー　サリギュ

○在伯林名譽領事館
名譽領事　勲五　Gustav Jacoby.
グスターフ　ヤコビ

○在ブレーメン名譽領事館
名譽領事　勲四　Max Nissler.
マックス　ネヨッスレル

○在フライブルヒ名譽領事館
名譽領事　勲二　Albert Schinzinger.
アルベルト　シンチンゲル

○在ミュンヘン名譽領事館
名譽領事　勲五　Eduard Schüssel.
エドワルド　シュッセル

○在ワルソー名譽領事館
名譽領事　Bronislas Goldfeder.
ブロニスラス　ゴールドフェーデル

○在ブダペスト名譽領事館
名譽領事　勲五　Edmond Von Palotay.
エドモンド　フォン　パロタイ

○在チューリク名譽領事館
名譽領事　Hermann Madory.
ハルマン　マドーリー

○在ヴェニス名譽領事館
名譽領事　勲三　Commandeur Guillaume Berchet.
コマンドール　ギョーム　ベルシェー

○在未蘭名譽領事館
名譽領事　Cesare Rasini.
チェザレ　ラシーニ

○在リボルノ名譽領事館
名譽領事　伯爵　Comte Guido de Chayes.
伯爵　グイド　ド　シェイス

○在ナープル名譽領事館
名譽領事　侯爵　Marquis de Campolattaro Charles Emile Capomazza.
侯爵　ド　カムポラッタロ　シャルル　カポマッザ

○在パレルモ名譽領事館
名譽領事　勲二　Chevalier Michele Follina.
シュヴァリエー　ミシェル　フォリナ

○在ブリュクセル名譽領事館
名譽領事　勲四　Alexandre Halot.
アレキサンドル　ハロー

○在ロッテルダム名譽領事館
名譽領事　勲四　Hermanus de Jongh.
ハーマヌス　デ　ヨング

○在アムステルダム名譽領事館
名譽領事　H. L. Bokker.
ハー　エル　ボッカル

○在コーペンハーゲン名譽領事館
名譽領事　勲二　J. Henningsen.
ジェー　ヘニングセン

○在ストックホルム名譽領事館
名譽領事　勲五　Sven Gunnar Lindberg.
スウェン　ギュンナール　リンドベルグ

○在ポストン名譽領事館
名譽領事　Erwin H. Walcott.
アルウィン　エッチ　ウォルコット

○在費府名譽領事館
名譽領事　J. Franklin Macfadden.
ジェー　フランクリン　マクファデン

○在モビール名譽領事館
名譽領事　William Peter Hutchison.
ウィリアム　ピーター　ハッチソン

○在ニュー、オリヤンス名譽領事館
名譽領事　John Walker Philips.
ジョン　ウォーカー　フィリップス

○在ガルベストン名譽領事館
名譽領事　J. H. Langbehn.
ジェー　エッチ　ラングベーン

○在デンヴァー名譽領事館
名譽領事　A. L. Bennet.
エー　エル　ベンネット

○在聖路易名譽領事館
名譽領事　J. E. Smith.
ジェー　イー　スミス

○在マンサニヨ名譽領事館
名譽領事　Blas Ruiz.
ブラス　ルイス

○在ブェノスアイレス名譽領事館
名譽領事　勲五　Herbert Shepherd.
（ハルベルト）　シェファド

○待命外交官及領事官

特命全權大使　正三、勲一、男　高平小五郎
（米僑全權）　豊多摩郡渋谷大字下渋谷二二六

大使館參事官

二等三級（米僑三カノニ）　正四、勲三、伯　陸奥廣吉
芝区愛宕町北四八

大使館二等書記官

五等二級（米僑全權）　従六、勲六　吉田伊三郎
麹町区平河町三ノ七

公使館一等書記官　正五、勲四　國府寺新作　北條縣、一四、六、大字淵六、紋義經下二
三等一級（本俸金額）　従五、勲四　井上十吉　豊多、大八保、大字大八保百八、二四〇
三等一級（本俸金額）　従五、勲四　竹村本五郎　豊多、千駄ヶ谷、大字原一八六
公使館二等書記官兼領事　四等二級（本俸金額）　正六、勲五　田邊熊三郎　麻、我善坊、三四
公使館三等書記官　六等一級（本俸金額）　正七、勲六　吉田美利　赤、新、三、一九
領事　四等三級（本俸金額）　正六、勲四　野村基信　北豊、日蔭里、大字金杉、御屋敷前
副領事　七等二級（本俸金額）　正七、勲六　新國千代橘　麻、三河臺、一三
七等四級（本俸三分ノ二）　従七、勲五　村山正隆　小石川御殿、一一〇

○内務省　麹町區大手町一丁目

内務省官制（明治三十一年十月勅令第二百五十九號）（抄）

一内務大臣ハ神社、地方行政、議員選舉、警察、土木、衞生、地理、宗教、出版著作權、賑恤及救濟ニ關スル事務ヲ管理シ、警視總監、北海道廳長官及府縣知事ヲ監督ス

一大臣官房ニ於テハ通則ニ揭クルモノノ外、賞ニ關スル事務ヲ掌ル

一内務省專任參事官ハ四人、專任書記官ハ七人ヲ以テ定員トス

一内務省ニ專任内務事務官二人ヲ置キ、奏任トス、大臣ノ命ヲ承ケ地方事務ノ視察ヲ掌ル

一内務省ニ專任技師九人ヲ置ク、内一人ヲ以テ内勅任トス

内務省ニ專任技手十六人ヲ置ク

内務省屬ハ百四十二人ヲ以テ定員トス

一内務大臣ハ必要ニ應シ地方ニ出張所ヲ置キ、直轄土木工事竝河川、道路、港灣及砂防ノ調査ニ關スル事務ヲ分掌セシムルコトヲ得、出張所ニ所長ヲ置キ、技師ヲ以テ之ニ充ツ

内務省臨時職員設置（明治四十二年五月勅令第百二十五號）

一敦賀港ノ改良工事ニ從事セシムル爲臨時内務省ニ左ノ職員ヲ置ク

技師　專任	一人
屬　專任	一人
技手　專任	三人

大臣

従三、勲二　原敬　（内山下、一二、官舍）

次官　一等

文官普通試驗委員長　神職高等試驗委員長　神職尋常試驗委員長　文官普通懲戒委員長　郡區長試驗委員長　従四、勲三　床次竹二郎　牛、市谷龍王寺、四五、官舍

○大臣官房

祕書官

文官普通試驗委員　文官普通懲戒委員　郡區長試驗委員　従五　高橋光威　（麻、西山下、一二、官舍）

参事官　塚本清治

○祕書課

屬

文官普通懲戒委員會書記　従七、勲八　三村求　二
文官普通試驗委員書記　勲七　寺田保太郎　三
鈴木鉦一郎　四
兼勲　勲八　菊池愼三　五
勲八　丹羽氏彦　六
勲八　熊倉蔑樹　七

○文書課

書記官　四等三級　部區長試驗委員　普通懲戒委員統計及報告主任　正六　堀田貢　芝、三田綱、一

課長

屬　正七、勲七　宮崎幸麿　二
宮崎金太郎　三
内藤富亮　四
大畑彦三　三
松原鵜之助　三
野崎直太郎　四

○會計課

兼勲　高橋巽　六
正八、勲八　森谷昌喜　六
小澤亮　八
陸軍歩兵中尉、勲六　三宅武生　九
桑波田昂　十一

○書記官　三等一級（五百圓加俸）

課長　正四、勲三　大谷靖　小、大塚、六二

兼勲　書記官　土岐嘉平

屬

（月二〇）正七、勲七　深谷榮眞　一
正七、勲七　高橋豐太郎　二
正八、勲八　大木周吉　三
日下磯太郎　二
正八、勲七　山中道政　五
渡邊音治　三
井上龜　五
正八、勲八　宮田友吉　四
兼重守一　六
新井助信　五
久下忠一　八
塚越渡　六
山崎宗八郎　十
友成偉雄　八
安藤安次　十一
勝田八十一　八
兼勲　三村求　五
田中清之助　九
園田守晴　八
駒井清太郎　十

技手

桃井源六　十　勲八、福島、五十三郎　五

○地理課

課長（兼）　會計課長書記官　大谷靖

兼勲　書記官　土岐嘉平

屬　従七、勲八　小林慶治　三　一尾力　三

○神社局

内務省官制（明治三十一年十月勅令第二百五十九號）（抄）

一神社局ニ於テハ左ノ事務ヲ掌ル

一神宮、官國幣社、府縣鄉村社、招魂社其ノ他總テ神社ニ關スル事項

二神官及神職ニ關スル事項

七、徵兵及徵發ニ關スル事項

八、北海道ニ於ケル林野及拓殖ニ關スル事項其ノ他北海道ニ關スル事項ニシテ他局ノ所掌ニ屬セサルモノ

五、賑恤及救濟ニ關スル事項

六、府縣立以下ノ貧院、盲啞院、癩豫院及青兒院其ノ他慈惠ノ用ニ供スル營造物ニ關スル事項

局長 一等 井上友一

參事官 塚本清治

兼勅

書記官 中川望

技師 四等（奏） 田中勇太郎

屬

（月俸一〇五）

一 勳八 淺山正名

二 平井艮成

二 松本角太郎

二 岡村鐵太郎

五 前田宇治郎

五 勳八 鈴木三八

六 堀井敬之助

六 中村淑人

七 親泊朝輝

八 大西竹松

（奏） 東京府屬 佐々木光綱

從七、勳八 五十嵐鐵三郎

勳八 矢田增次郎

勳八 相田艮雄

勳八 近藤行太郎

中村英雄

橋岡徹

日比野真恭

伊東錬太郎

澤田直紀

勳八 見坊田鏡雄

宮崎一雄

（奏） 東京府屬 西牧三郎

兼勅

郡區長試驗委員土木局水野錬太郎

郡區長試驗委員府縣課長參事官 井上友一

郡區長試驗委員市町村課長 中川望

帝室林野管理局主事 田中勇太郎

郡區長試驗委員文官普通懲戒委員神職高等試驗委員神職尋常試驗委員 井上友一

神職高等試驗委員神職尋常試驗委員 井上友一

文官普通試驗委員文官普通懲戒委員 湯淺倉平

衆議院書記官廣瀨吉郎

文官普通試驗委員文官普通懲戒委員神職高等試驗委員神職尋常試驗委員 塚本清治

書記官長 野幹

書記官 堀田貢

書記官 山田準次郎

神社局長 井上友一

土木局書記官 柴田駒三郎

○地方局

内務省官制（明治三十一年十月勅令第二百五十九號）（抄）

一地方局ニ於テハ左ノ事務ヲ掌ル

一議員選舉ニ關スル事項

二、府縣會、府縣經濟其ノ他總テ府縣行政ニ關スル事項

三、郡會、郡經濟其ノ他總テ郡ノ行政ニ關スル事項

四、市町村會、公共組合會及市町村公共組合ノ行政ニ關スル事項

參事官 湯淺倉平

兼勅

局長 一等 水田川奎彥

書記官 潮惠之輔

兼勅

五十嵐鐵三郎

中井眞成

書記官長 古賀廉造

書記官 永田秀次郎

保安課長 笠間

書記官 石原磊三

警視廳技師 池口慶三

屬

一 從七、勳八 鈴木千次

二 熊野愛義

三 土居晴見

五 村瀨信太郎

五 平田朝彥

六 勳八 服部吉治

六 虫明嘉源次

六 三邊長治

七 山中榮吉

七 中原松二郎

七 勳八 山田一隆

八 桑腸猛敎

九 永幡岡田艮延

十 千葉早川秀

從七、勳八 丹羽氏彥

兼勅

內務事務官 山田英吉

大畑彥三

參事官 湯淺倉平

從五、勳五 水田川奎彥

正七 潮惠之輔

兼勅

五十嵐鐵三郎

本井眞成

中村英雄

局長 一等 古賀廉造

書記官 永田秀次郎

保安課長 笠間

書記官 石原磊三

警視廳技師 池口慶三

○警保局

内務省官制（明治三十一年十月勅令第二百五十九號）（抄）

一警保局ニ於テハ左ノ事務ヲ掌ル

一、行政警察ニ關スル事項

二、高等警察ニ關スル事項

三、圖書出版及著作權ニ關スル事項

局長 一等 古賀廉造

書記官 永田秀次郎

警務課長 笠間

書記官 石原磊三

警視廳技師 池口慶三

屬

一 從七、勳八 鈴木千次

二 熊野愛義

三 土居晴見

五 村瀨信太郎

五 平田朝彥

六 勳八 服部吉治

六 虫明嘉源次

六 三邊長治

七 山中榮吉

七 中原松二郎

七 勳八 山田一隆

八 桑腸猛敎

九 永幡岡田艮延

十 千葉早川秀

○土木局

内務省官制（明治三十一年十月勅令第二百五十九號）（抄）

一土木局ニ於テハ左ノ事務ヲ掌ル

一、本省直轄ノ土木工事

二、府縣經營ノ土木工事

三、直轄工費及府縣工費補助ノ調査ニ關スル事項

四、水面堤防ニ關スル事項

五、土地收用ニ關スル事項

六、河川、道路、港灣及砂防ニ係ル事業ノ調査ニ關スル事項

技監 一等 沖野忠雄

書記官

庶務課長 從五、勳五 土岐嘉平

兼勅

書記官 中川望

書記官 堀田貢

土木局書記官

河港課長 正五、勳四 柴田駒三郎

道路課長 從六 池田宏

技師

調査課長心得 正四、勳三、工學博士 小柴保人

技術課長心得兼直轄工事課長心得 從四、勳三、工學博士 近藤虎五郎

陸軍歩兵中尉 正五、勳四、工學博士 市瀨恭次郎

技監 一等 藤田圓一（奏） 東京府屬 中林忠太郎

書記官 技手 日下部秀太郎

○土木局

内務省官制（明治三十一年十月勅令第二百五十九號）（抄）

一土木局ニ於テハ左ノ事務ヲ掌ル

一、本省直轄ノ土木工事

二、府縣經營ノ土木工事

三、直轄工費及府縣工費補助ノ調査ニ關スル事項

四、水面堤防ニ關スル事項

五、土地收用ニ關スル事項

六、河川、道路、港灣及砂防ニ係ル事業ノ調査ニ關スル事項

治水港灣道路ノ調査監督竝其工事及事務ニ從事スル職員設置（明治四十四年四月勅令第九十七號）

一治水港灣道路ノ調査監督竝其ノ工事及事務ニ從事セシムル爲內務省ニ左ノ職員ヲ置キ土木局又ハ土木出張所ニ屬セシム

技監 勅任 一人

技師 勅任 九十一人（內八人ヲ勅任トス爲スコトヲ得）

事任 四人

奏任 六十一人

判任 二百七十七人

局長 一等 水野錬太郎

神職高等試驗委員神職尋常試驗委員（從四、勳三、法學博士） 井上友一

土木局書記官 柴田駒三郎

衆議院書記官 廣瀨吉郎

文官普通試驗委員文官普通懲戒委員 湯淺倉平

文官普通試驗委員神職高等試驗委員神職尋常試驗委員 塚本清治

書記官長 野幹

書記官 堀田貢

書記官 山田準次郎

兼勅

五十嵐鐵三郎

本井眞成

中村英雄

三等四級　從五位　金森鍬太郎
赤、青山陸、六一〇八
三等六級　從五、勳六　水野重八
小、大塚職、二四
四等四級　陸軍歩兵曹長正六、勳六　阪田貞明
牛、中、二九
六等九級　陸軍工兵少尉正七　德永保喜
日、廣、二、一二
六等九級　正七　大久保清長
本郷、元、二、六六
六等九級　陸軍工兵少尉正七　松波秀一
豐多、澁谷、大字下澁谷字祖師谷、三九
七等十一級　從七　臼井清彦
四、廣、一六
七等十一級　從七　福田次吉
芝、桑屋、一二
七等十一級　從七　山内喜之助
麴、富士見、二二
二等（准奏）　大藏省臨時建築部技師工學博士　妻木賴黃
二等（准奏）　遞信技師工學博士　淺野應輔
大學教授工學博士　東京帝國大學工科大學教授工學博士　中島鋭治
兼勳　東京府技師　王供阿久
内務技師　岡崎芳樹

屬
一　正七、勳六　篠崎　亮
三　從七、勳七　村川虎雄
三　辻　久節　福永長岡　有信
四　湯澤眞太郎　陸軍歩兵中尉正五、勳六、子　倉橋泰昌
四　正八、勳八　田中清之助　豐多、澁谷、大字上澁谷　北村季雄
森　彖三

技手
一　齋屋百合輔
四　江森猶市
五　守川敏彦
五　守屋榮夫
七　荒木孟
八　田中政秋
八　大槻喬次郎
十　岩切彦吉

兼勳　青森縣三村求

一　柏谷鴻次郎
二　松島賢吉
二　守屋庄三郎
三　松本敬次郎
三　螢原豐次郎
五　關定三郎
六　谷口周作
七　黑磯利助
九　小島逸太郎
九　最勝寺平
十一　片山信雄

○内務省東京土木出張所

技師二等二級　所長　從四、勳三　近藤仙太郎
本郷、駒込、二七

兼勳　土木局書記官　池田宏

技師二等一級　從五、勳六　安達辰次郎
本郷、元、一三
正五、勳六　比田孝一
豐多、戸塚、大字源兵衛二七
三等一級　蘭田守晴
小林米作
駒井清太郎
得能通太郎
三好與七
三等二級　細川源四郎
熊倉逸樹
田中三喜藏
東京府屬正木虎藏
三等二級　中川吉造
麴、元園、一、一九
從五、勳六　前川貫一
本郷、本郷五、三二
從五、勳六　眞田秀吉
淺、入瀨井、大字新井宿二九一
從五、勳六　片山貞松
牛、中、五
從五、勳六　清水一德
北豐、巢鴨、一三四九
從五　山根三樹
本郷、駒込林、二一〇二
正六　南部常次郎
麻、新龍、七、二二
正六　田崎二二三次
麴、二番、三五
正六　坂本助太郎
本郷、駒込東片、一五三
正六　小笠原酉二郎
淺、入瀨井、大字新井宿字北二七六
從六　荒井鈞吉
千葉縣印旛郡安食町
正七　青山士
北豐、巢鴨、大字田端六九三
正七　市來尚治
北豐、巢鴨野川、大字田端五〇〇

七等八級　從七　村辛長
小、淺間下谷、七五
七等十級　從七　小松都次郎
本郷、湯島新花、九三
七等十級　從七　青柳松二
小、行草、一〇〇
七等十一級　從七　牧野雅樂之丞
本郷、根津須賀、二七
七等十一級　從七　金古久次
千葉縣香取郡佐原町
七等十二級　從七　春水節郎
豐多、澁谷、大字上澁谷二三

屬
二　宮崎銀次郎
四　淺野堅治
四　尾川八太郎
五　渥内繁次郎
六　和原達治
九　寺田久錄
十　太野鼎

技手
一　正七、勳七　神谷嘉平
一　從七、勳八　福島銓太郎
二　從七、勳八　荒井三七
二　從七、勳六　青木其成
三　重久鑑
三　細井喜文治
四　深極福治郎
四　伊藤開一郎
四　小野澤藤三郎
五　陸軍歩兵伍長　森山浦次郎
五　陸軍輜重兵兵長　田沼喜十郎
五　岡部藤次郎
五　吉田金七
五　鈴木忠吉
五　倉本昌水
六　小川德三

七等八級　從七　堤清次郎
七等十級　從七　森亘藏
七等十級　從七　酒井光德
七等十一級　從七　芝池榮次郎
七等十一級　從七　古賀小太郎
七等十二級　從七　堀田伴東
七等十二級　從七　澤井光次
七等十二級　從七　牛奥義男
七等十二級　從七　瀧本益次

○内務省仙臺土木出張所

技師二等二級　所長　從四、勳三　青木元五郎
三等二級　從五、勳六　今泉安之助
兼勳　技手　從七　秩父順次

屬
四　石原三保吉
近藤正彦

技手
二　從七、勳八　後藤勘三郎
二　從七、勳五　野村年
三　小山田三郎
三　大原米太郎
六　鵜飼富三郎
七　森一郎

○内務省新潟土木出張所

技師二等三級　所長　陸軍歩兵少尉從四、勳四　渡邊六郎

兼勳　技師二等三級　土木局書記官　從四、勳四　岡崎芳樹
從七　澤田竹治郎

技師二等三級　新潟市　白山浦
中山三郎
倉本昌水
小川德三
山元鉦次

技手
一　從七、勳八　永田勝喜
三　宅　亙鷹
島　雅義
山下喜一
洋輔
神田多一郎
金丸正春
梁原亘輔
勳八　清川忠雄
菱谷淺吉

技師二等二級　所長　從四、勳三　近藤仙太郎
本郷、駒込、二七

兼勳　技師二等一級　仙臺市清水小路　堤清次郎
森　亘藏
酒井光德
芝池榮次郎
古賀小太郎
堀田伴東
澤井光次
牛奥義男
瀧本益次

技手
一　從七、勳八　安藝杏一
正六　新開壽之助
正六　坂本丹治
從五　島重治
正七　有泉榮一
從七　河合治八郎
從七　高坂淺吉
從七　宮武亮三郎
內務技師　三池貞一郎

屬
二　從七、勳八　岡口壯平
三　正八、勳八　山本政三郎
宇野次三郎
廣江國之助
渡邊德次郎

兼勳　技手
二　從七、勳八　後藤勘三郎
三　琢野富太郎
三　中野謙吾
三　九鬼秀治
五　富所駿男
七　黑岩金太郎
九　黑河內八郎
十　田積熊次郎

渡邊莞爾
金坂虎次郎
佐川達太郎
野々山鉦藏
宮尾藤三郎
鈴木勝善
豐島定四郎
佐藤太郎
長谷川正朝
新井知勝

○内務省名古屋土木出張所

技師二等三級　所長　名古屋市堅杉ノ町　從四、勳四　岡崎芳樹

土木局書記官　從七　澤田竹治郎

技師
二等一級　陸軍歩兵少尉正七　青木貞三郎
六等九級　陸軍歩兵少尉正七　竝川熊次郎
七等十級　植原勇
七等十二級　從七　杉谷茂

屬
一　正七、勲七　小野太一　橫井謙治
四　廣江國之助　村瀬孝藏
七　櫻井伊三郎

技手
一　正七、勲七　大柿稻彦　犬飼壽太郎
三　坂口辰太　平田孫太郎
四　正八、勲八　三枝新治　金原清左衛門
四　寺井專吾　早川勝壽　青柳久徹
五　三輪泉松太郎　吉田寅吉
五　國枝省吾　宮崎外久太郎　八木正治
九　飯塚金彌　長井實基　陸軍工兵少尉正七　辰馬鎌藏
小林幹　内務技師　田中拾之丞

屬
一　正七、勲七　和田正鷹　南齋孝吉
二　大平捨藏　和田義睦
四　中島秀勳　德田文作
五　田中義一　野田孝一
安衛　大津道雄

技手
一　正七、勲七　井上清太郎　本間源兵衛
二　從七、勲七　黒澤虎祐　水津正治
二　片岡西止
二　從七、勲八　小河原次郎一　高瀬楠之助
四　小田輝二　梶龜太郎
五　柏木政輔　入澤太三郎
五　前田幸策　大平捨藏
六　森慶藏　内務技師
七　有吉雄治郎　余村虎吉郎
七　山元長藏　木村甚三郎
八　渡邊英隆　贄我祐友
八　井田鎗一郎　宮邊三夫
九　林猛司

○内務省大阪土木出張所
技師二等二級　大阪市西區土佐堀　中原貞三郎
所長
兼勤　土木局書記官　澤田竹治郎
技師
二等一級　正五、勲五　三池貞一郎
三等三級　從五、勲五　田賀奈良吉
三等三級　陸軍歩兵中尉　田中捨之丞
四等六級　從五、勲五、功五
六等六級　正六、勲五　田中拾之丞
七等九級　正七　加納盛吉
十一　正七　三浦矩明

○内務省下關土木出張所
技師二等二級　下關市阿彌陀町　原田貞介
所長
土木局書記官　從七　横山助成

技師
二等一級　正五、勲六　南齋孝吉
三等一級　從五、勲六　和田義睦
五等五級　從六　德田文作
五等五級　從六　野田孝一
五等六級　從六　大津道雄
六等五級　正七、勲六　本間源兵衛
六等九級　正七　水津正治
六等九級　陸軍工兵少尉正七　辰馬鎌藏
兼勤　内務技師　田中拾之丞

屬
一　正七、勲七　犬飼壽太郎
二　從七　竝川熊次郎
七　從七　植原勇
七等十二級　從七　杉谷茂

技手
一　正七、勲七　大柿稻彦　坂口辰太
四　正八、勲八　三枝新治　寺井專吾
五　三輪泉松太郎　國枝省吾
五　飯塚金彌　小林幹
九

○衛生局

内務省官制（明治三十一年十月勅令第二百五十九號）（抄）
一　衛生局ニ於テハ左ノ事務ヲ掌ル
一　傳染病及地方病ノ豫防、種痘其ノ他總テ公衆衛生ニ關スル事項
二　檢疫停船ニ關スル事項
三　醫師及藥劑師ノ業務竝藥品賣藥取締ニ關スル事項
四　衛生會及地方病院ニ關スル事項

臨時檢疫職員設置（明治三十一年十月勅令第二百六十八號）
一　檢疫豫防ニ關スル事務ヲ掌理セシムル爲メ内務省ニ臨時左ノ職員ヲ置キ衛生局ニ屬セシム

局長　二等　正五、勲四　小橋一太（從六、勲四、大隈、大字、大隈五三八）
事務官　專任二人
技手　專任二人　奏任

勤務
保健課長參事官　山田準次郎

技師
衛生試驗所技師　二等（奏）　田原良純
警視廳技師　三等（奏）　池口慶三
醫務課長　正五、勲四　野田忠廣（芝、金彫新選組）
防疫課長傳染病研究所技師　三等（奏）　北島多一
神奈川縣港務獸醫官　三等（奏）　佐藤悠次郎
臨時檢疫事務官　四等（奏）　内野仙一
技師　工學博士　兼勤　妻木賴黄

屬
二　勲八　津原金太郎
四　藤村直三
五　勲七、功七　紀本參次郎
行上常太郎
大　佐伯熹直
八　木村昌明

技手
大　山下辰也
（奏）　（臨時檢疫技手）　田山安次郎

○臨時檢疫職員

事務官
四等（奏）　技師　野田忠廣
四等一級　警察醫長　栗本庸勝
從五、勲五　安東久次郎（廳、第十一見、二一六）
四等（奏）　傳染病研究所技師　柴山五郎作
四等二級　傳染病研究所技師　志賀潔
七等（奏）　正六　内野仙一
技手三　臨時檢疫技手　田山安次郎（旅、護、二一）
從七、勲七　日下部秀太郎

○防疫職員

防疫職員官制（明治四十五年四月勅令第百二號）（抄）
一　傳染病豫防ノ事務ニ從事セシムル爲内務省ニ左ノ職員ヲ置ク
防疫官　專任　十七人
防疫官補　專任六十九人
一　防疫官及防疫官補ハ内務大臣ノ指定シタル地方長官（東京府ニ在リハ警視總監）ノ指揮監督ヲ承ケ當該廳府縣ノ傳染病豫防事務ヲ分掌ス（第二條第一項）
内務大臣ハ必要ト認ムルトキハ防疫官及防疫官補ヲシテ臨時内務省ノ事務ニ從事セシムルコトヲ得
一　内務大臣ハ傳染病豫防上特ニ必要ト認ムルトキハ臨時廳府縣ニ防疫員及防疫監吏ヲ置クコトヲ得
防疫員及防疫監吏ハ判任官ノ待遇トス上官ノ命ヲ承ケ傳染病豫防ノ事務ニ從事ス
防疫員及防疫監吏ヲ置クヘキ廳府縣及其ノ定員ハ内務大臣之ヲ定ム
一　内務大臣ハ特ニ必要ト認ムルトキハ傳染病豫防事務ニ關シ意見ヲ開陳セシムル爲廳府縣ヲ指定シテ臨時防疫評議員ヲ置クコトヲ得
防疫評議員ハ内務大臣ノ奏請ニ依リ内閣ニ於テ之ヲ命ス
一　明治四十五年勅令第百二號第二條第一項ニ依リ左ノ通指定ス（明治四十五年四月勅令第百二號、内務省告示第三十一號）
一　防疫官ヲ配置スヘキ廳府縣
京都府　大阪府　神奈川縣　兵庫縣
岡山縣　廣島縣　山口縣　德島縣
二　防疫官補ヲ配置スヘキ廳府縣
警視廳　京都府　大阪府　神奈川縣　兵庫縣
長崎縣　奈良縣　愛知縣　靜岡縣　山形縣
福井縣　石川縣　岡山縣　廣島縣　山口縣
和歌山縣　德島縣　香川縣　愛媛縣　高知縣
福岡縣　佐賀縣　熊本縣

防疫官
四等三級（廣島縣勤務）正六、勳五　鈴木桓次
四等四級（大阪府勤務）従六、勳六　上村行彰
四等四級（警視廳勤務）　國澤健雄　従六　本郷、駒込東片、一三三
四等六級（福岡縣勤務）従六、勳六　佐藤忠美
五等五級（京都府勤務）従六、勳六　井堤疇一
五等四級（兵庫縣勤務）　澄川議三郎　従六
七等八級（山口縣勤務）正八　戸川博
七等五級（大阪府勤務）　松王數男
七等六級（兵庫縣勤務）　三宅修道
七等六級（警視廳勤務）　松本章太　京、中猪熊泉、二
七等八級（神奈川縣勤務）　大川國五郎
七等八級（内務省衛生局勤務）　井上耕也　本所、相網、二、七

防疫官補
（兵庫縣勤務）　陸軍三等軍醫正八、勳六　中井　連
（兵庫縣勤務）　山内　豐幸　三
（兵庫縣勤務）　高橋　貞延　三
（兵庫縣勤務）　飯田正千代　三
（岡山縣勤務）　大橋　稠　三
（大阪府勤務）　陸軍三等軍醫正八、勳六　細川　正勝　四
（山口縣勤務）　陸軍三等軍醫正八、勳六　北川　洋志　四
（警視廳勤務）　陸軍三等軍醫正八　村松　六助　四
（警視廳勤務）　井上　千藏　四
（大阪府勤務）　元村　甫　四
（神奈川縣勤務）　太田　包美　四
（大阪府勤務）　牛尾　秀男　四
（神奈川縣勤務）　鈴木　博　七
（警視廳勤務）　小野　眞德　七
（警視廳勤務）　德山　孝七　七
（警視廳勤務）　矢野龍次郎　九
（兵庫縣勤務）　柏木　春海　四
（愛媛縣勤務）　西　勝人　五
（京都府勤務）　百島　浪治　五
（大阪府勤務）　境　直家　五
（山口縣勤務）　河合　成功　五
（香川縣勤務）　加藤　二二　五
（愛媛縣勤務）　松本　胤逸　五
陸軍二等軍醫従七、勳六　伊丹　重光
（高知縣勤務）　野本重四郎　五
（福岡縣勤務）　三宅　益順　五
（佐賀縣勤務）　大庭　芳一　五
（大阪府勤務）　三宅　護　六
（愛媛縣勤務）　小野　眞德　七
（神奈川縣勤務）　鈴木　博　七
（愛媛縣勤務）　新崎　康舒　五
（大阪府勤務）　鹽田仙次郎　二
（大阪府勤務）　吉田　俊彰　四
（香川縣勤務）　增野　房治　八
（愛媛縣勤務）　公文　美重　五
（愛媛縣勤務）　渡口　精鴻　五
（愛媛縣勤務）　兒玉　琢麿　五
（福岡縣勤務）　久保　榮介　五
（福岡縣勤務）　村山　一夫　五
（大阪府勤務）　大西　竹藏　六
（大阪府勤務）　渡邊　七治　七
（愛媛縣勤務）　德山　孝七　七
（警視廳勤務）　矢野龍次郎　九

○宗教局
内務省官制　明治三十一年六月勅令第二百五十九號（抄）
一宗教局ニ於テハ左ノ事務ヲ掌ル
一、神佛各派、耆院、宗教ノ用ニ供スル堂宇其ノ他總テ宗教ニ關スル事項
二、僧侶及教師ニ關スル事項

局長　一等　正四、勳三　斯波淳六郎　四等、三、四三
第一課長第二課長書記官　潮惠之輔
造神宮技師　安藤時藏

○造神宮使廳
内務省構内
造神宮使廳官制　明治三十一年六月勅令第百二號（抄）
一造神宮使廳ハ内務大臣ノ監督ニ屬シ神宮造營及神寶裝束調進ノ事ヲ掌ル
一造神宮使廳ニ左ノ職員ヲ置ク
使　副使　主事　技師　屬　技手
一使ハ一人神宮祭主ヲ以テ之ニ充ツ内務大臣ノ指揮監督ヲ承ケ廳中ノ事務ヲ管理ス
一使ハ所屬ノ官吏ヲ統督シ奏任官ノ進退ハ内務大臣ニ具狀シ判任官以下ハ之ヲ專行ス
一副使ハ一人勅任トス内務省高等官ヲシテ之ヲ兼ネシム使ノ事務ヲ佐ケ使事故アルトキハ其ノ職務ヲ代理ス
一主事ハ一人奏任トス使、副使ノ命ヲ承ケ廳

五等（兼）　東京帝國大學工科大學助教授工學博士　關野貞
屬　川島　克武　二
伊藤　好久　四
峰村　金作　八
技手（兼）　造神宮技手　井上　清
分課未定
書記官　四等三級　正六、勳六　長野幹　牛、市谷鷹王寺、八四
屬　金子勝太郎　二
植田賢太郎　四
技手（兼）　造神宮技手　井上　清

中ノ事務ヲ分掌ス
一技師ハ使、副使ノ命ヲ承ケ技術ニ關スル事ヲ掌ル
一屬ハ判任トス上官ノ命ヲ承ケ庶務ニ從事ス
一技手ハ上官ノ命ヲ承ケ技術ニ從事ス

使　臨時神宮祭主多　嘉王
副使　内務書記官　大谷　靖
主事　四等一級　從五、勳五　牧野正雄　茨、大崎、大字居木橋、一〇九
技師　四等六級　正六　安藤時藏　京、麴、土、五八

屬
正七、勳七　龍　金次郎　二
（兼）　内務屬　野島　勝七
（兼）　内務屬　山中　道政　四
園田　守晴　大
稻住　張吉
技手
（兼）　内務技手　市川竹次郎　二
井上　清　三
榎本正之助　四
戸張　正三　（月三一）
木村米次郎　五
田中宗次良　八
西井　藤吉

衛生試験所

衛生試験所官制　明治二十三年八月勅令第百五十五號（抄）
一東京大阪横濱ニ衛生試験所ヲ置ク
一衛生試験所ハ内務大臣ノ管轄ニ屬シ衛生上試験ニ關スル事項ヲ取扱フ所トス
一各衛生試験所ニ左ノ職員ヲ置ク
所長
技師
技手

一所長ハ技師ヲ以テ之ニ充ツ内務大臣ノ指揮監督ヲ承ケ所内ノ事務ヲ管理シ所屬職員ヲ統督ス
一技師ハ奏任トシ專任九人ヲ以テ定員トス各試驗所ニ分屬シ所長ノ指揮ヲ承ケ試驗ノ事務ヲ分掌ス
一技手ハ判任トシ專任三十人ヲ以テ定員トス上官ノ指揮ヲ承ケ所務ニ從事ス
一書記ハ判任トシ專任九人ヲ以テ定員トス上官ノ指揮ヲ承ケ庶務ニ從事ス
一各試驗所事務ノ分課ハ内務大臣之ヲ定ム

○東京衛生試驗所　神田區和泉町
技師　三等一級（五百圓加俸）　所長　從四、勳三、醫學博士　田原良純　京、城前堀二二
三等五級　從五、勳五　高橋增次郎　神、中猿楽、二七
書記　二　從七、勳八　村上兵次郎　五十一
栗谷　實雄
技手
三等五級　從五、勳六　平山松治　大阪市東區京橋三丁目
五等九級　從七、勳六　神山正士　正七、勳六
五等十級　從七、勳六　林信太郎　六
三　陸軍三等軍醫副正七、勳六　大橋友二郎　六
六　陸軍三等軍醫副正八、勳六　森茂　六
六　陸軍三等軍醫副正八、勳六　對馬定勝　六
七　陸軍三等軍醫正八　奥川春吉　七
七　陸軍三等軍醫副正八　吉井素雄　七
七　陸軍三等軍醫副正八　村上佐助　七
七　陸軍三等軍醫副正八　岡田文雄　七
七　陸軍三等軍醫副正八　石見明太郎　七
書記　二　瀨戸秀兄　八　井村次郎　横濱市本町五丁目

○大阪衛生試驗所
技師　三等四級　所長　從五、勳六　平山松治　大阪市東區京橋三丁目
從五、勳六　町口英三
正七、勳六　神山正士

○横濱衛生試驗所
技師　三等四級　所長　從五、勳六、醫學博士　西崎弘太郎　横濱市本町五丁目
從六、勳六　半澤清助
從六、勳六　山本正巳
技手
二　正七、勳七　岩崎日出雄　三　岩松友太
三　正八、勳八　川名小一郎　六　飯田豐藏
五　陸軍三等軍醫副正八、勳六　石井好太郎　六　中田貞次郎　六　永井嶽
六　陸軍三等軍醫副正八、勳六　柳澤秀吉　七　前田與三
七　陸軍三等軍醫正八、勳六　伊藤昌平
八　太田節治
十　衣笠豐
三　正八、勳八　川名小一郎
五　村形東之助
七　石川靜逸
七　上遠野興作
八　兩角安雄
從五、勳六、醫學博士　石津利作　本郷、勳六四片、一〇、一〇
三等（兼）　東京帝國大學醫科大學教授醫學博士　横手千代之助
從六、勳六、醫學博士　石川靜逸
五等六級　技師　三等四級　所長　從五、勳六、醫學博士　田原良純　京、城前堀二二
從五、勳五　高橋增次郎　神、中猿楽、二七
書記　二　從七、勳八　村上兵次郎　五十一
栗谷　實雄
技手
三　陸軍三等軍醫副正七、勳六　大橋友二郎　六
六　陸軍三等軍醫副正八、勳六　森茂　六
六　陸軍三等軍醫副正八、勳六　對馬定勝　六
七　陸軍三等軍醫正八　奥川春吉　七
七　陸軍三等軍醫副正八　吉井素雄　七
七　陸軍三等軍醫副正八　村上佐助　七
七　陸軍三等軍醫副正八　岡田文雄　七
七　陸軍三等軍醫副正八　石見明太郎　七
書記　二　瀨戸秀兄　八　井村次郎　横濱市本町五丁目

八　勝田　逸平　八　中島　柳作
八　青柳　英
書記
二　從七、勲八高原　梅吉　五　木下三千太郎
五　正八、勲八村島　喜美

○傳染病研究所

芝區白金臺町一丁目

傳染病研究所官制（明治三十八年三月（抄）勅令第八十八號）

一傳染病研究所ハ内務大臣ノ管理ニ屬シ傳染病其ノ他病原ノ檢索、豫防治療方法ノ研究、豫防消毒治療材料ノ檢査、傳染病研究方法ノ講習及痘苗血清其ノ他細菌學的豫防治療品ノ製造ニ關スル事務ヲ掌ル

一傳染病研究所ニ左ノ職員ヲ置ク

所長　一人　技師　七人　技手　十七人　書記　六人

前項定員ノ外二十人以内ノ無給技手ヲ置クコトヲ得

一所長ハ勅任トス内務大臣ノ指揮監督ヲ承ケ所務ヲ掌理シ部下ヲ監督ス

一技師ハ所長ノ指揮ヲ承ケ檢索、研究、檢査、講習及製造ニ關スル事務ヲ分掌ス

一技手ハ上官ノ指揮ヲ承ケ檢索、研究、檢査、講習及製造ニ關スル事務ニ從事ス

一書記ハ判任トス上官ノ指揮ヲ承ケ庶務ニ從事ス

所長　専任　北里柴三郎
一等一級　正四、勲二、醫學博士　庶仲ノ一九

技師　専任　柴山五郎作　三等五級　從五、勲五、醫學博士　赤、新坂八〇
専任　北島多一　三等三級　從五、勲五、醫學博士　豊多、大久保四二二
専任　志賀潔　三等四級　從五、勲五、醫學博士　赤、東山高居坡一二
専任　宮島幹之助　三等七級　從五、勲五、醫學博士　豊多、大久保四二二
専任　梅野信吉　三等七級　從五、勲五、醫學博士　芝、白金三元、五三四
専任　照内豊　三等七級　從五、勲五、醫學博士　麻、笄、一七五
専任　秦佐八郎　三等大級　陸軍二等軍醫正、從五、勲五　麻、笄、一五
専任　三宅秀　三等大級　從五、勲五、醫學博士　小、竹早、八一
専任　緒方正規　三等大級　從五、勲五、醫學博士　本郷、駒込東片、二六〇
専任　中濱東一郎　三等大級　從五、勲五、醫學博士　麹下二番、七四
専任　山根正次　三等大級　從五、勲五、醫學博士　牛、新小川、二八
専任　野田忠廣　三等大級　正五、勲四、醫學博士　芝、金杉新浦、一
専任　土肥慶藏　三等大級　從五、勲五、醫學博士　麹下二番、四六
専任　北島多一　三等大級　從五、勲五、醫學博士　豊多、大久保、大字西大久保四二二
専任　中島鋭治　三等大級　從四、勲四、工學博士　本郷、駒込片町、一〇、に三〇號
専任　片山國嘉　三等大級　從五、勲五、醫學博士　豊多、渋谷、大字常山南七三
専任　田原良純　三等大級　從五、勲五、醫學博士　小、竹早、八一
専任　丹波敬三　三等大級　從五、勲五、醫學博士　本郷、駒込東片、二六〇
専任　池口慶三　三等大級　從五、勲五、醫學博士　麹下二番、七四
専任　吉岡哲太郎　三等大級　從五、勲五、醫學博士　牛、新小川、二八
専任　岡佐次郎　三等大級　從五、勲五、醫學博士　正五、勲四、醫學博士
専任　庸勝　三等大級　正五、勲四、醫學博士　芝、金杉新浦、一
専任　通敬　三等大級　從五、勲五、醫學博士　麹下二番、四六
専任　實　三等大級　從五、勲五、醫學博士　豊多、大久保、大字西大久保四二二
専任　中島鋭治　三等大級　從四、勲四、工學博士　本郷、駒込片町、一〇、に三〇號
専任　片山國嘉　三等大級　從五、勲五、醫學博士　豊多、渋谷、大字常山南七三
専任　田原良純　三等大級　從五、勲五、醫學博士　小、竹早、八一
専任　丹波敬三　三等大級　從五、勲五、醫學博士　本郷、駒込東片、二六〇
専任　池口慶三　三等大級　從五、勲五、醫學博士　麹下二番、七四
専任　吉岡哲太郎　三等大級　從五、勲五、醫學博士　牛、新小川、二八
専任　岡佐次郎　三等大級　從五、勲五、醫學博士　正五、勲四、醫學博士
専任　庸勝　三等大級　正五、勲四、醫學博士　芝、金杉新浦、一
専任　通敬　三等大級　從五、勲五、醫學博士　麹下二番、四六
専任　實　三等大級　從五、勲五、醫學博士　豊多、大久保、大字西大久保四二二

技師
三等五級　從五、勲五、醫學博士　柴山五郎作　赤、新坂八〇
三等三級　從五、勲五、醫學博士　北島多一　豊多、大久保、大字西大久保四二二
三等四級　從五、勲五、醫學博士　志賀潔　赤、東山高居坡一二
三等七級　從五、勲五、醫學博士　宮島幹之助　豊多、大久保、大字西大久保四二二
三等七級　從五、勲五、醫學博士　梅野信吉　芝、白金三元、五三四
三等七級　從五、勲五、醫學博士　照内豊　麻、笄、一七五
四等大級　陸軍二等軍醫正、從五、勲五　秦佐八郎　麻、笄、一五

技手
三　神田元次郎　五　武藤熊三郎　五　小泉丹　五　肥田晴生　八　戸田壽一　十一　鮎田壽一
（月三七）
（月二一〇）
書記
三　上野太郎　四　收入官　岡田寛九郎　五　正八　高俊太郎
（月四三）

内務省參事官　内務省衛生局長兼内務省地方局長兼内務省警保局長　法學博士　古賀廉造
内務省衛生局長　小橋一太
内務省參事官　湯淺倉平
内務省參事官　塚本清治
傳染病研究所長　醫學博士　北里柴三郎
陸軍省醫務局長　陸軍軍醫總監　森林太郎
陸軍一等獸醫正　獸醫學博士　柳澤銀藏
海軍省醫務局長　海軍軍醫總監　木村壯介
東京帝國大學醫科大學長　醫學博士　青山胤通
農商務省農務局長　下岡忠治
農商務省工務局長　岡實

○中央衛生會

一中央衛生會ハ内務大臣ノ監督ニ屬シ生獸畜衛生ニ關スル事項ニ就キ各省大臣ノ諮詢ニ應シ意見ヲ開申ス

一中央衛生會ハ各省主管事務中衛生ニ關スル事項ニ就テハ其ノ主任大臣ニ建議スルコトヲ得

一中央衛生會ハ衛生各般ノ事項ニ關シ警視總監北海道廳長官及府縣知事ニ尋問ヲ要シ或ハ臨時會員ヲ各地方ニ派遣シテ調査檢察ヲ要スト認ムルトキハ之ヲ内務大臣ニ具申スヘシ

一中央衛生會ハ議事整理ノ爲メ規則ヲ議定シ内務大臣ノ認可ヲ受クヘシ

一中央衛生會ハ會長一人委員二十八人以内ヲ以テ之ヲ組織ス

委員ハ「宮内省侍醫局長」内務省參事官内務省地方局長内務省衛生局長内務省土木局長内務省會計局長内務省高等官三名傳染病研究所長陸軍省醫務局長「陸軍獸醫監」一名海軍省醫務局長東京帝國大學醫科大學長農商務省農務局長商務省高等官一名及醫師藥學者衛生工學者若干人ヲ以テ之ニ充ツ

特別ノ事件ヲ審議スル爲ニ臨時必要ノ場合ニ於テハ前條定員ノ外臨時委員ヲ命スルコトヲ得

一會長及委員中内務省高等官「陸軍獸醫監」農商務省高等官醫師藥學者衛生工學者及臨時委員ハ内務大臣ノ奏請ニ依リ内閣ニ於テ之ヲ命ス

醫師藥學者衛生工學者ヨリ出テタル委員ノ任期ハ四箇年トス但シ繼續後再任セラルルコトヲ得

一會長ハ會務ヲ總管シ議事規則ニ依リ議事ヲ整理シ其ノ決議ヲ内務大臣及主任大臣ニ具申ス

會長　陸軍軍醫總監　正三、勲一、功三、男　石黒忠悳　牛、須賀、一七
幹事　内務省衛生局長　小橋一太
委員　侍醫頭　醫學博士　岡玄卿
内務省土木局長兼内務省地方局長　法學博士　水野錬太郎
内務省警保局長　法學博士　古賀廉造
内務省衛生局長　小橋一太
内務省參事官　湯淺倉平
内務省參事官　塚本清治
傳染病研究所長　醫學博士　北里柴三郎
陸軍省醫務局長　陸軍軍醫總監　森林太郎
陸軍一等獸醫正　獸醫學博士　柳澤銀藏
海軍省醫務局長　海軍軍醫總監　木村壯介
東京帝國大學醫科大學長　醫學博士　青山胤通
農商務省農務局長　下岡忠治
農商務省工務局長　岡實

臨時委員
東京帝國大學醫科大學教授　醫學博士　高木兼寬　麻、東山高居坡、一三
東京帝國大學農科大學教授　醫學博士　長井長義　豊多、渋谷、大字常山南七三
衛生試驗所技師　醫學博士　三宅秀　小、竹早、八一
東京帝國大學醫科大學教授　醫學博士　緒方正規　本郷、駒込東片、二六〇
東京帝國大學醫科大學教授　醫學博士　中濱東一郎　麹下二番、七四
水產講習所技師　農學博士　池口慶三　麹下二番、四六
陸軍技師　醫學博士　吉岡哲太郎　牛、新小川、二八
警視廳技師　醫學博士　岡佐次郎　正五、勲四、醫學博士
警察醫長　栗本庸勝　芝、金杉新浦、一
大藏省主稅局長　菅原通敬　麹下二番、四六
工業試驗所技師　工學博士　高山甚太郎　從五、勲五、醫學博士　豊多、大久保、大字西大久保四二二
東京帝國大學農科大學教授　醫學博士　正五、勲四、醫學博士　時重　初熊　呉　秀三　小、關口臺、二

書記
内務屬　藤村恒太　内務屬　津原金太郎　内務屬　伊藤芳太郎
内務屬　行上常太郎　内務屬　紀本冬次郎

○東京市區改正委員會

内務省内閣

東京市區改正條例（明治二十一年八月（抄）勅令第六十二號）

一東京市區改正ノ設計及每年度ニ於テ施行スヘキ事業ヲ議定スル爲メ東京市區改正委員會ヲ置キ内務大臣ノ監督ニ屬セシム其組織權限ハ閣令ヲ以テ之ヲ定ム

東京市區改正委員會組織權限（明治二十九年七月勅令第二百七十九號（抄））

一東京市區改正委員會ハ左ノ職員ヲ以テ之ヲ組織ス

委員長　一人　委員　三八　内務省高等官
大藏省高等官　二八
陸軍省高等官　二八
海軍省高等官　二八
農商務省高等官　二八
遞信省高等官　二八
宮内省高等官　二八
鐵道院高等官　二八
警視廳高等官　二八