# 上田蚕糸専門学校一覧

昭和四年

# 上田蠶絲專門學校一覽

昭和四年

291.5-13

# 上田蠶絲專門學校一覽

## 目次


第一　學年曆……一
第二　沿革畧……二
第三　土地建物表……八
一　土地坪數增減表……八
二　建物坪數增減表……九
第四　法令……一二
一　文部省直轄諸學校官制抄……一二
二　高等官官等俸給令抄……一五
三　判任官俸給令抄……一九




發行所寄贈本

四　奏任官及判任文官ノ優遇ニ關スル件……二〇
五　文部省直轄諸學校敎官俸給ノ支給ニ關スル件……二一
六　官吏服務規律……二一
七　文部省直轄諸學校長特別任用規程……二五
八　文部省直轄諸學校長職務規程……二五
九　專門學校令抄……二六
十　實業學校令抄……二七
十一　實業學校敎員養成規程……二八
十二　文部省直轄學校外國人特別入學規程……三二
十三　學生生徒兒童身體檢查規程抄……三三
十四　敎員無試驗檢定ニ關スル指定學校名及學科目抄……四一
第二章　學科課程……四二
第一章　總則……四二
第五　上田蠶絲專門學校規則……四二



第三章　學年、學期及休業日……五二
第四章　入學、在學、退學及處罰……五三
第五章　修業及卒業……五九
第六章　入學檢定料、授業料實習實驗費……六〇
第七章　研究生……六二
第八章　選科生……六三
第九章　寄宿舍……六五
第六　上田蠶絲專門學校諸規程……六七
一　校務分掌規程……六七
二　職員服務規程……七三
三　校醫服務規程……七四
四　宿直規程……七五
五　物品會計規程細則……七七
六　成績考查規程……八三

七　學生心得……八五
八　總代規程……八八
九　學生制服規程……八九
十　寄宿舍規程……九六
十一　寄宿舍細則……九八
十二　通學規程……一〇六
十三　授業料規程……一〇七
十四　傭人規程……一〇八
十五　非常手配規程……一一〇
十六　參觀規程……一一三
第七　職員……一一四
第八　學生……一二一
一　學生氏名……一二二
二　學生地方別……一三二
三　學生出身學校別……一三五
四　學生修業學校別……一四五
五　學生年齡調……一四六
六　入學志願者及入學者修業學校別……一四七
第九　卒業者及修業者……一五三
一　卒業者氏名……一五三
二　修業者氏名……一七五
三　卒業者及修業者年次別……一八〇
四　卒業者本籍就職地方別……一八一
五　卒業者職業別……一八四
附錄
一　上田蠶絲專門學校校友會規則……一八六

上田蠶絲專門學校一覽
二　校友會役員……一九〇

目次終



## 校歌

一、御國の爲にますらをが、
蠶絲の道を究めつゝ、
富の基を開かむと、
つくす誠のあと見よや。

二、夜を日につげる勞働に、
身にしむ汗は世をすくふ、
神の惠ぞやどるなる、
深き同情の涙にて。

三、都の花は見ずもあれ、
千曲の川に光る月の、
吾等は德を一にして、
清きその名を歌はれむ。

四、御國の爲にますらをが、
蠶絲の道を究めつゝ、
富の基を開かむと、
つくす誠のあと見よや。

# 上田蠶絲專門學校一覽

## 第一學年曆

| | |
|---|---|
| 四月一日 | 第一學期始 |
| 四月三日 | 神武天皇祭 |
| 四月十日 | 春季休業終 |
| 四月十七日 | 本校記念日 |
| 四月二十九日 | 天長節 |
| 五月二十七日 | 海軍記念日 |
| 八月一日 | 夏季休業始 |
| 八月三十一日 | 第一學期終 |
| 九月一日 | 第二學期始 |
| 九月十日 | 夏季休業終 |
| 秋分日 | 秋季皇靈祭 |
| 十月十七日 | 神嘗祭 |
| 十月第三日曜日 | 本校運動會 |
| 十一月三日 | 明治節 |
| 十一月廿三日 | 新嘗祭 |
| 十二月廿五日 | 大正天皇祭 |
| 十二月廿五日 | 冬季休業始 |
| 十二月卅一日 | 第二學期終 |
| 一月一日 | 第三學期始 |
| 一月一日 | 新年拜賀式 |
| 一月十日 | 冬季休業終 |
| 二月十一日 | 紀元節 |
| 三月六日 | 地久節 |
| 三月十日 | 陸軍記念日 |
| 三月十五日 | 本校卒業式 |
| 春分日 | 春季皇靈祭 |
| 三月二十五日 | 春季休業始 |
| 三月三十一日 | 第三學期終 |



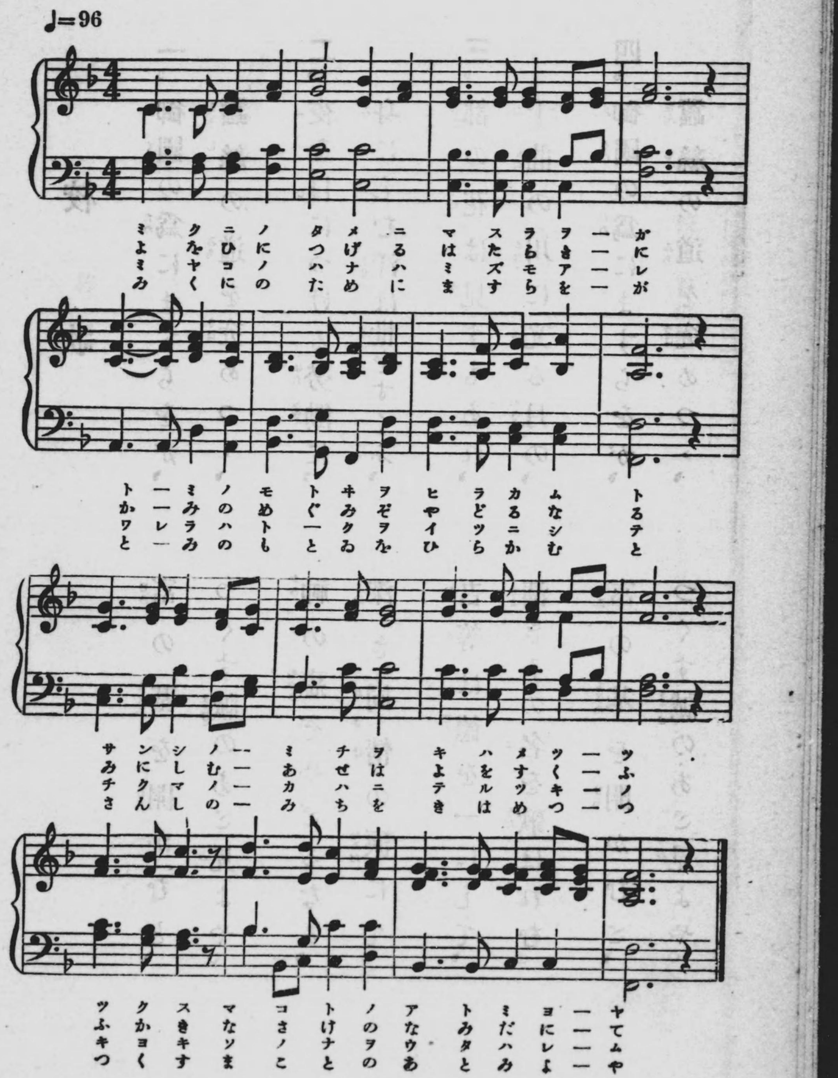

# 第二　沿革略

明治四十三年

三月二十六日本校ノ設置ヲ公布セラル

八月十三日文部省視學官針塚長太郎校長ニ任セラル

八月二十五日本校ノ位置ヲ長野縣小縣郡上田町トシ明治四十四年四月ヨリ授業ヲ開始スル旨告示セラル

十二月十三日規則制定ノ件許可セラル

十二月十四日本校規程ヲ公布セラル

十二月十四日甲種程度ノ實業學校卒業者（但シ志望學科ト同種類若クハ類似ノ學科ヲ修メタル者ニ限ル）ヲ本校ノ入學ニ關シ中學卒業者ト同等以上ノ學力ヲ有スル者ト指定セラル

明治四十四年

二月二十一日本校ノ事務ハ仝月二十四日ヨリ長野縣小縣郡上田町ノ本校内ニ於テ取扱フノ旨告示セラル

四月十一日勅語謄本下賜セラル

四月十七日始業式ヲ擧行ス

四月十八日入學宣誓式ヲ擧行ス文部省實業學務局長眞野文二臨席セラル

四月十九日授業ヲ開始ス

六月十二日　聖上　皇后兩陛下ノ御眞影並ニ敎育ニ關スル　御親署ノ勅語ヲ下賜セラル

六月二十三日校友會發會式ヲ擧行ス

大正二年

十月十五日開校式ヲ擧行ス針塚校長ノ式辭、建築課長ノ報告、文部大臣長野縣知事直轄諸學校長等ノ祝詞アリ來賓ハ文部大臣代理松浦文部省專門學務局長依田長野縣知事、大島第八高等學校長外五百餘名ナリ

大正四年

四月二十五日山階宮芳麿王殿下中央幼年學校ノ職員生徒ト御來校御參觀遊ハ

サル

十月二十五日　聖上陛下ノ御眞影下賜セラル

大正五年

十月二十一日　皇后陛下御眞影　皇太子殿下御影下賜セラル

大正八年

五月一日絹絲紡績科新設

七月七日皇太子裕仁殿下行啓高等官ニ拜謁仰付ラレ校庭ニ「ヒマラヤシーダ」御手植遊ハサル

大正九年

十月二十七日開校十年記念祝賀式ヲ擧行ス針塚校長ノ式辭文部大臣、長野縣知事、直轄學校長、長野縣選出ノ衆議院議員等ノ祝詞アリ來賓ハ中橋文部大臣、赤星長野縣知事、下山米澤高等工業學校長、茨木松本高等學校長、山邊佐藤ノ衆議院議員外壹千餘名ナリ

大正十一年

十月二十六日開校十週年記念事業トシテ卒業生協賛會ノ主催ニ係ル　御眞影奉安殿新築セラル

大正十二年

六月十八日職員學生ノ寄附金ニナル蠶靈供養塔建設セリ

大正十四年

十一月二十一日開校十五年記念高等大講演會ヲ開催ス

昭和三年

十月九日　聖上　皇后兩陛下御眞影下賜セラル

## 附　職員定員異動表

| 年月日 | 校長 | 教授 | 助教授 | 書記 | 助手 |
|---|---|---|---|---|---|
| 明治四十三年三月二十六日 | 一 | 四 | 四 | 三 | |
| 明治四十四年三月三十一日 | 一 | 六 | 四 | 四 | |
| 明治四十五年五月二十九日 | 一 | 一四 | 一〇 | 五 | |

| | | | | | | |
|---|---|---|---|---|---|---|
| 大正二年六月十三日 | 一 | 一三 | 一〇 | 五 | | |
| 大正七年七月二十日 | 一 | 一四 | 九 | 五 | | |
| 大正八年十二月五日 | 一 | 一六 | 九 | 六 | | |
| 大正十四年四月一日 | 一 | 一六 | 八 | 六 | | |
| 大正十四年六月三日 | 一 | 一六 | 八 | 七 | | |
| 大正十五年七月五日 | 一 | 一七 | 九 | 七 | | |
| 昭和二年十二月廿七日 | 一 | 一七 | 九 | 七 | 二 | |

## 入學式卒業式運動會表

| 年次 | 入學式 月日 | 入學式 回數 | 卒業式 月日 | 卒業式 回數 | 運動會 月日 | 運動會 回數 |
|---|---|---|---|---|---|---|
| 明治四十四年 | 四、一八 | 一 | | | | |
| 仝 四十五年 | 四、一六 | 二 | | | | |
| 大正二年 | 四、一一 | 三 | | | | |
| 仝 三年 | 四、一三 | 四 | 三、二一 | 一 | 一〇、一九 | 一 |
| 仝 四年 | 四、一三 | 五 | 三、二二 | 二 | | |
| 仝 五年 | 四、一二 | 六 | 三、二一 | 三 | 一〇、一五 | 二 |
| 仝 六年 | 四、一四 | 七 | 三、二一 | 四 | | |
| 仝 七年 | 四、一二 | 八 | 三、二一 | 五 | 一〇、八 | 三 |
| 仝 八年 | 四、一九 | 九 | 三、一六 | 六 | 一〇、五 | 四 |
| 仝 九年 | 四、一三 | 一〇 | 三、一五 | 七 | 一〇、二一 | 五 |
| 仝 十年 | 四、一二 | 一一 | 三、一五 | 八 | 一〇、一六 | 六 |
| 仝 十一年 | 四、一二 | 一二 | 三、一五 | 九 | 一〇、一五 | 七 |
| 仝 十二年 | 四、一二 | 一三 | 三、一五 | 一〇 | 一〇、一五 | 八 |
| 仝 十三年 | 四、一二 | 一四 | 三、一五 | 一一 | 一〇、一九 | 九 |
| 仝 十四年 | 四、一三 | 一五 | 三、一五 | 一二 | 一〇、一八 | 一〇 |

| | | | | | | |
|---|---|---|---|---|---|---|
| 仝 十五年 | 四、一三 | 一六 | 三、一五 | 一三 | 一〇、一七 | 一一 |
| 昭和二年 | 四、一二 | 一七 | 三、一五 | 一四 | 一〇、一六 | 一二 |
| 仝 三年 | 四、一二 | 一八 | 三、一五 | 一五 | 一〇、二二 | 一三 |
| 仝 四年 | 四、一二 | 一九 | 三、一五 | 一六 | | |

# 第三 土地建物表

## 一、土地坪數增減表

| 年月日 | 摘要 | 增加 | 減少 | 累計 |
|---|---|---|---|---|
| 明治四十四年三月二十七日 | 創立ノ際敷地 | 二五、七五五坪 | — | |
| 大正三年三月二十七日 | 買入 | 三、八一六 | — | 二九、五七一 |
| 大正五年十二月二十七日 | 仝 | 六九一 | — | 三〇、二六二 |
| 大正十三年二月十三日 | 仝 | 七五七 | — | 三一、〇一九 |
| 大正十五年三月三十日 | 仝 | 一、三一五 | — | 三二、三三四 |
| 總計 | | 三二、三三四 | — | |



## 二、建物坪數增減表

| 年月日 | 摘要 | 新築 建坪 | 新築 延坪 | 增築 建坪 | 增築 延坪 | 減少 建坪 | 減少 延坪 | 累計 建坪 | 累計 延坪 |
|---|---|---|---|---|---|---|---|---|---|
| 明治四十四年十一月九日 | 創立當時 | 一、二四二、七三四 | 一、六〇五、四〇一 | | | | | | |
| 明治四十四年十二月廿七日 | 仝 | 三八四、〇〇〇 | 三八四、〇〇〇 | | | | | 一、六二六、七三四 | 一、九八九、四〇一 |
| 明治四十五年五月三十一日 | 乾繭場、貯炭庫 | 七九、〇〇〇 | 七九、〇〇〇 | | | | | 一、七〇五、七三四 | 二、〇六八、四〇一 |
| 大正元年八月七日 | 雨天體操場及銃器置場 | 二五四、〇〇〇 | 二五四、〇〇〇 | | | | | 一、九五九、七三四 | 二、三二二、四〇一 |
| | 農場建物 | 二四、〇〇〇 | 二四、〇〇〇 | | | | | 一、九八三、七三四 | 二、三四六、四〇一 |
| 大正二年三月二十八日 | 物置 | 二四、〇〇〇 | 二四、〇〇〇 | | | | | 一、九八三、七三四 | 二、三四六、四〇一 |
| 大正二年五月九日 | 飼育實驗室其他 | 二五一、六二五 | 二五一、六二五 | | | | | 二、二三五、三五九 | 二、五九八、〇二六 |
| 大正二年十一月十二日 | 顯微鏡室其他 | 九四、一六六 | 九四、一六六 | | | | | 二、三二九、五二五 | 二、六九二、一九二 |
| 大正三年二月六日 | 第二製絲工場 | | | | | 一二六、五〇〇 | 一二六、五〇〇 | 二、二〇三、〇二五 | 二、五六五、六九二 |
| 大正三年十二月四日 | 第二製絲工場 | 一六〇、七五〇 | 一六〇、七五〇 | | | | | 二、三六三、七七五 | 二、七二六、四四二 |
| 大正四年一月二十四日 | 寄容舍 | 三二五、〇〇〇 | 四八一、〇〇〇 | | | | | 二、六八六、七七五 | 三、二〇七、四四二 |

| | | | | |
|---|---|---|---|---|
| 大正四年九月二十日 | 寄宿舍附屬建物 | 一六、五〇〇 | 二、七〇五、二七九 | |
| 大正五年十月二十日 | 生物學教室及製圖教室 | 一一五、四五〇 | 二、八一〇、七二五 | |
| 大正六年九月二十五日 | 工場增築トラフトチケンバー付物置 | 一八、二五〇 | 二、八三八、九七五 | |
| 大正九年九月二十五日 | 紡績工場 | 一一二、二五〇 | 二、九五一、二二五 | |
| 大正十年二月十七日 | 紡織實驗室及第二製圖室 | 九一、五四八 一三一、一一七 | 二、四六九、八九二 | |
| 大正十一年八月二十九日 | 第二製圖室 | 六四、二五〇 一二、三七五 | 三、一〇七、〇一三 | |
| 大正十一年十月二十六日 | 御眞影奉安殿 | 二、四〇〇 二、四〇〇 | 三、一〇九、四三三 | |
| 大正十二年四月三十日 | 物理化學實驗室 | 一三〇、〇〇〇 | 三、二三九、四三三 | |
| 大正十二年四月三十日 | 物理教室 | 九、〇〇〇 九、〇〇〇 | 三、二四八、四二三 | |
| 大正十三年六月十七日 | 瓦斯消毒室 | 九、二八五 九、二八五 | 三、二五七、八〇八 | |
| 大正十四年四月八日 | 病理實驗室 | 一四、〇〇〇 一四、〇〇〇 | 三、二七一、八〇八 | |
| 大正十四年四月八日 | 冷藏庫 | 一八、四五〇 一八、四五〇 | 三、二九〇、二五八 | |





| | | | | |
|---|---|---|---|---|
| 大正十五年三月三十一日 | 機械室及物置 | 一三、〇〇〇 一三、〇〇〇 | 五、〇〇〇 五、〇〇〇 | 三、三〇七、二五八 |
| 昭和二年二月二十四日 | 蠶絲化學工場及實驗室 | 一一〇、五〇〇 一一一、〇〇〇 | | 三、四一七、七九八 |
| 昭和二年二月二十四日 | 藥品庫 | 一三、〇〇〇 一三、〇〇〇 | | 三、四二九、七五八 |
| 昭和二年二月二十四日 | 機械室 | 三〇、〇〇〇 三〇、〇〇〇 | | 三、四五九、七九八 |
| 昭和二年二月二十四日 | 物置其他 | 四九、〇〇〇 四九、〇〇〇 | | 三、五〇八、七五八 |
| 昭和二年五月十七日 | 機械製絲場增築 | | 一、〇〇〇 一、〇〇〇 | 三、五〇九、七五八 |
| 昭和二年十一月九日 | 圖書閱覽室 | 五八、〇〇〇 五八、〇〇〇 | | 三、五六七、七五八 |
| 昭和三年十月二十五日 | 人造絹絲製造室 | 一六、〇〇〇 一六、〇〇〇 | | 三、五八三、七五八 |
| 昭和三年十二月四日 | 養蠶室附屬火焚場 | | 三、七五〇 三、七五〇 | 三、五八〇、〇〇八 |
| 昭和三年十二月二十四日 | 銃器室 | 三四、〇〇〇 三四、〇〇〇 | | 三、六一四、〇〇八 |
| 昭和四年一月三十一日 | 養蠶室附屬火焚場 | 九、〇〇〇 九、〇〇〇 | | 三、六二三、〇〇八 |
| 昭和四年三月三十一日 | 煮繭室 | 三五、〇〇〇 三五、〇〇〇 | | 三、六五八、〇〇八 |
| 昭和四年三月三十一日 | 乾繭室 | 三六、〇〇〇 三六、〇〇〇 | | 三、六九四、〇〇八 |

# 第四　法令

## 一、文部省直轄諸學校官制抄（明治二十六年勅令第八十六號明治四十五年五月二十九日勅令第百三十號ヲ以テ改正）

第一條　文部省直轄諸學校ハ左ノ如シ

東京女子高等師範學校　盛岡高等農林學校
奈良女子高等師範學校　東京高等蠶絲學校
上田蠶絲專門學校　三重高等農林學校
鳥取高等農業學校　宮崎高等農林學校
岐阜高等農林學校　山口高等商業學校
長崎高等商業學校　福島高等商業學校
名古屋高等商業學校　和歌山高等商業學校
彦根高等商業學校　高岡高等商業學校
高松高等商業學校　第三高等學校
第二高等學校





第四高等學校　第五高等學校
第七高等學校造士館　第八高等學校
松本高等學校　山口高等學校
水戸高等學校　山形高等學校
弘前高等學校　松江高等學校
大阪高等學校　浦和高等學校
靜岡高等學校　高知高等學校
廣島高等學校　富山藥學專門學校
京都高等工藝學校　名古屋高等工業學校
米澤高等工業學校　桐生高等工業學校
廣島高等工業學校　金澤高等工業學校
明治專門學校　東京高等工藝學校
濱松高等工業學校　德島高等工業學校
福井高等工業學校　山梨高等工業學校

第六高等學校
新潟高等學校
松山高等學校
佐賀高等學校
東京高等學校
福岡高等學校
姫路高等學校
熊本藥學專門學校
熊本高等工業學校
横濱高等工業學校
仙臺高等工業學校
神戸高等工業學校
長岡高等工業學校
秋田鑛山專門學校

東京高等商船學校　神戸高等商船學校　東京外國語學校
大阪外國語學校　東京高等齒科醫學校　東京美術學校
東京音樂學校　東京盲學校　東京聾唖學校

第六條　文部省直轄諸學校ニ左ノ職員ヲ置ク

校長
教授
生徒主事
助教授
書記

前項職員ノ外文部省直轄諸學校職員定員令ノ定ムル所ニ依リ助手ヲ置クコトヲ得

第七條　校長ハ勅任又ハ奏任トス文部大臣ノ命ヲ承ケ校務ヲ掌理シ所屬職員ヲ監督ス

第八條　教授ハ勅任又ハ奏任トシ助教授ハ判任トス生徒ノ教育ヲ掌ル

第九條　生徒主事ハ奏任官ノ中ヨリ文部大臣之ヲ補ス
生徒主事ハ校長ノ指揮ヲ承ケ專ラ生徒ノ訓育ヲ掌ル

第十條　書記ハ判任トス上官ノ命ヲ承ケ庶務會計ニ從事ス

第十條ノ二　助手ハ判任トス教授又ハ助教授ノ指揮ヲ承ケ授業及實驗ノ補助ニ從事ス

第十七條　專任教官中其ノ學校所設ノ某學科ヲ擔任スヘキ者ヲ得サル場合ニ於テハ兼任教官ヲ置キ若ハ學校長ニ於テ特ニ文部大臣ノ許可ヲ得テ臨時ニ講師ヲ囑託シ其ノ學科ノ授業ヲ擔任セシムルコトヲ得

第十九條　文部大臣ハ校務上ノ須要ニ依リ學校ニ商業委員會ヲ設クルコトアルヘシ其ノ委員ハ文部大臣之ヲ命ス

## 一一。高等官官等俸給令抄（明治四十三年三月二十六日勅令第百三十四號）

第一條　親任式ヲ以テ叙任スル官ヲ除クノ外高等官ヲ分テ九等トス親任式ヲ以テ叙任スル官及一等官二等官ヲ勅任官トシ三等官乃至九等官ヲ奏任官トス

第四條　初メテ高等文官ニ任セラルヽ者ノ官等ハ六等以下トス

高等文官ニシテ退官シタル者再ヒ高等文官ニ任セラルヽ場合ニ於テハ其ノ官等ハ前官ノ官等以下トス但シ前官官等在職年數二年ヲ超エタル者ハ前官ノ官等ニ一等ヲ進ムルコトヲ得

第五條　高等文官ノ官等ハ別ニ進級ノ例ヲ定メタルモノ及七等以下ノモノヲ除キ在職二年ヲ超ユルニ非サレハ陞叙スルコトヲ得ス

第九條　勅任文官（親任式ヲ以テ叙任スル文官ヲ除ク）ニシテ五年以上其ノ官ノ最高俸ヲ受ケテ在職シ功績顯著ナル者ニハ特ニ七百圓以內ノ年功加俸ヲ給スルコトヲ得

第十條　文部省直轄諸學校教授ニシテ五年以上高等官三等ニアリ功績アル者ハ六十人ヲ限リ高等官二等ニ陞除スルコトヲ得但シ各校二人ヲ超ユルコトヲ得ス

第十二條　奏任文官ノ俸給ハ別ニ定ムルモノヲ除クノ外別表第二表各號ノ一ニ依ル

第十九條　別表第二表第一號ニ依ル諸官左ノ如シ（抄）

文部省直轄諸學校教授

第二十三條　高等文官死亡シタルトキハ在職最終年俸三分ノ一ノ額ニ相當スル死亡賜金ヲ其ノ遺族ニ給ス

第二十四條　年俸ハ十二分シテ毎月之ヲ支給ス

第二十五條　俸給ハ新任增俸減俸トモ總テ發令ノ翌日ヨリ計算ス

休職又ハ待命ヲ命セラレ年俸全額ヲ給セサル場合ハ減俸ト看做シ前項ノ規定ヲ適用ス

第二十七條　廢官退官退職及死亡ノトキハ年俸ヲ月割計算トシ當月分ノ全額ヲ給ス

第二十八條　休職廢官退官ノ者事務引繼殘務調理ノ爲特ニ命ヲ受ケ事務ニ從事スル場合ニ於テハ其ノ間仍從前ノ年俸ヲ給ス

第二十九條　病氣ノ爲執務セサルコト九十日ヲ超ユル者及私事ノ故障ニ依リ執

務セサルコト三十日ヲ超ユル者ハ俸給ノ半額ヲ減ス但シ公務ノ爲傷痍ヲ受ケ若ハ疾病ニ罹リ又服忌ヲ受クル者及特旨ニ由リ賜暇休養スル者ハ此ノ限ニ在ラス

第二表

第一號

奏任官年俸表（文部省直轄學校教授）

| 一級 | 二級 | 三級 | 四級 | 五級 | 六級 | 七級 | 八級 | 九級 | 十級 | 十一級 | 十二級 |
|---|---|---|---|---|---|---|---|---|---|---|---|
| 四、五〇〇 | 四、一〇〇 | 三、八〇〇 | 三、四〇〇 | 三、一〇〇 | 二、八〇〇 | 二、四〇〇 | 二、〇〇〇 | 一、八〇〇 | 一、六〇〇 | 一、四〇〇 | 一、二〇〇 |

第五表

| | 一級 | 二級 | 三級 | 四級 | 五級 |
|---|---|---|---|---|---|
| 勅任官タル文部省直轄學校長 | 五、二〇〇 | 四、八〇〇 | 四、五〇〇 | | |
| 奏任官タル文部省直轄學校長（東京盲學校長東京聾啞學校長ヲ除ク） | 四、五〇〇 | 四、一〇〇 | 三、八〇〇 | 三、四〇〇 | 三、一〇〇 |

## 三、判任官俸給令抄（明治四十三年三月二十六日勅令第百六十五號）

第一條　判任官ノ月俸ハ別ニ定ムルモノヲ除クノ外別表ニ依ル

第三條　判任文官ハ毎級在職一年以上ニ至ラサレハ增給スルコトヲ得ス但シ六級以下ノ者ハ此ノ限ニ在ラス

第四條　判任文官ニシテ一級俸ヲ受ケ五年ヲ超ヘ事務熟練優等ナル者ハ特ニ二百圓迄ヲ給スルコトヲ得

第五條　判任文官ノ俸給ハ月俸七十五圓未滿ノ者ニ限リ級俸ニ拘ラス適宜ノ金額ヲ定メ之ヲ支給スルコトヲ得但シ各所定ノ最低俸給額ヲ下ルコトヲ得ス

第十三條　判任官死亡シタルトキハ在職最終月俸四月分ノ額ニ相當スル死亡賜金ヲ其ノ遺族ニ給ス

第十四條　月俸ハ毎月下旬之ヲ支給ス

前項ノ外俸給ノ支給ニ關シテハ高等官官等俸給令ニ依ル

（別表）

| 扱俸 | 一級 | 二級 | 三級 | 四級 | 五級 | 六級 | 七級 | 八級 | 九級 | 十級 | 十一級 |
|---|---|---|---|---|---|---|---|---|---|---|---|
| 月額 | 一六〇円 | 一三五 | 一一五 | 一〇〇 | 八五 | 七五 | 六五 | 五五 | 五〇 | 四五 | 四〇 |

## 四、奏任文官及判任官ノ優遇ニ關スル件（大正十年五月廿一日勅令第二百二十三號）

第一條　高等官官等俸給令別表第二表第一號第三表及第五表ニ依ル奏任文官ニシテ引續キ五年以上高等官三等ニ在職シ功績顯著ナル者ハ特ニ之ヲ勅任官ノ待遇トナスコトヲ得但シ帝國大學教授、官立大學教授行政裁判所評定官及高等官四等ヲ最高官等トスル奏任文官ニ付テハ此ノ限ニ在ラス

第二條　判任文官ニシテ引續キ五年以上一級俸ヲ受ケテ在職シ事務熟練優等ナル者ハ特ニ之ヲ奏任官ノ待遇ト爲スコトヲ得

前項ノ規定ニ依リ奏任官ノ待遇ヲ受クル者ノ待遇相當官等ハ高等官六等以下トス

第一項ノ規定ニ依リ奏任官ノ待遇ヲ受クル者ハ之ヲ主事ト稱ス

## 五、文部省直轄諸學校教官俸給ノ支給ニ關スル件（明治四十三年三月二十六日勅令第百五十四號）

第一條　文部省直轄諸學校教官ノ俸給ハ其ノ授業ノ時間又ハ學科ノ難易輕重ニ依リ最低額以下ヲ給スルコトヲ得

第二條　文部省直轄諸學校教官ニシテ一校又ハ數校ノ教官ヲ兼任スル者ニハ本官及兼官ニ於ケル授業ノ時間又ハ學科難易輕重ニ依リ其ノ俸給額ヲ分割シテ各學校ヨリ支給スルコトヲ得

第三條　文部省直轄諸學校ノ囑託講師ニハ教官俸給額ノ中ヨリ相當ノ手當ヲ給スルコトヲ得

## 六、官吏服務規律（明治二十年七月三十日勅令第三十九號）

第一條　凡ソ官吏ハ　天皇陛下及天皇陛下ノ政府ニ對シ忠順勤勉ヲ主トシ法律命令ニ從ヒ各其ノ職務ヲ盡スヘシ

第二條　官吏ハ其ノ職務ニ付本屬長官ノ命令ヲ遵守スヘシ但其ノ命令ニ對シ意

見ヲ述ルコトヲ得

第三條　官吏ハ職務ノ內外ヲ問ハス廉耻ヲ重シ貪汚ノ所爲アルヘカラス

官吏ハ職務ノ內外ヲ問ハス威權ヲ濫用セス謹愼懇切ナルコトヲ努ムヘシ

第四條　官吏ハ己ノ職務ニ關スルト又ハ他ノ官吏ヨリ聞知シタルトヲ問ハス官ノ機密ヲ漏洩スルコトヲ禁ス其ノ職ヲ退ク後ニ於テモ亦同樣トス

裁判所ノ召喚ニ依リ證人又ハ鑑定人ト爲リ職務上ノ秘密ニ就キ訊問ヲ受クルトキハ本屬長官ノ許可ヲ得タル件ニ限リ供述スルコトヲ得

第五條　官吏ハ私ニ職務上未發ノ文章ヲ關係人ニ漏示スルコトヲ禁ス

第六條　官吏ハ本屬長官ノ許可ナクシテ擅ニ職務ヲ離レ及職務上居住ノ地ヲ離ルヽコトヲ得ス

第七條　官吏ハ本屬長官ノ許可ヲ得ルニ非サレハ營業會社ノ社長又ハ役員トナルコトヲ得ス

第八條　官吏ハ本屬長官ノ許可ヲ得ルニ非サレハ其ノ職務ニ關シ慰勞又ハ謝儀又ハ何等ノ名義ヲ以テスルモ直接ト間接トヲ問ハス總テ他人ノ贈遺ヲ受ク





ルコトヲ得ス

官吏外國ノ君主又ハ政府ヨリ授與セントスル所ノ勳章榮賜俸給並贈遺ヲ受クルニハ　天皇陛下ノ裁可ヲ要ス

第九條　左ニ揭ケタル者ト直接ニ關係ノ職務ニ居ルノ官吏ハ其ノ饗燕ヲ受クルコトヲ得ス

一官廳ノ工事ヲ受負フ者

一官廳ノ爲替方又ハ出納ヲ引受クル者

一官廳ノ補助金ヲ受クル起業者

一官廳ノ用品ヲ調達スル者

一官廳ト諸般ノ契約ヲ結フ者

第十條　凡ソ上官タル者ハ職務ノ內外ヲ問ハス所屬官吏ヨリ贈遺ヲ受クルコトヲ得ス

第十一條　官吏並ニ其ノ家族ハ本屬長官ノ許可ヲ得ルニ非サレハ直接ト間接トヲ問ハス商業ヲ營ムコトヲ得ス

第十二條　官吏ハ取引相場會社ノ社員タルコトヲ得ス及間接ニ相場商業ニ關係スルコトヲ得ス

第十三條　官吏ハ本屬長官ノ許可ヲ得ルニ非サレハ本職ノ外ニ給料ヲ得テ他ノ事務ヲ行フコトヲ得ス

第十四條　浪費シテ產ヲ破リ其ノ分ニ應セサル負債ヲ爲ス者ハ過失ノ一タルヘシ

第十五條　官吏ハ私立郵船會社又ハ私立鐵道會社ヨリ無賃乘船無賃乘車切符ヲ受クルコトヲ得ス

第十六條　凡ソ局長所長其ノ他一部ノ長ハ各所屬官吏ヲ監督シ其ノ過失若シ懲戒處分ヲ行フノ區域ノ內ニアラサル者ハ之ヲ訓告スルコトヲ務ムヘシ若シ懲戒處分ヲ要スト認ルトキハ事狀ヲ具ヘテ之ヲ本屬長官ニ稟告スヘシ其ノ情ヲ知リ隱蔽シテ稟告セサル者亦過失タルコトヲ免レス

第十七條　本紀律ハ高等官判任官及俸給ヲ得テ公務ヲ奉スル者ニ適用ス

## 七、文部省直轄諸學校長特別任用規程（大正二年六月十三日勅令第二百三十七號）

文部省直轄諸學校長ハ勅任敎官ノ職ニ在リタル者又ハ三年以上奏任敎官ノ職ニ在リタル者ノ中ヨリ文官高等試驗委員ノ詮衡ヲ經テ特ニ之ヲ任用スルコトヲ得

## 八、文部省直轄諸學校長職務規程（大正二年六月廿三日文部省訓令）

第一條　校長ハ判任官ノ進退ヲ具狀シ及高等官ノ進退ニ付意見ヲ具ヘテ文部大臣ニ稟申スルコトヲ得

第二條　校長事故アルトキハ文部大臣ノ許可ヲ經テ高等官ヲシテ其ノ事務ヲ代理セシムルコトヲ得

第三條　左ノ事項ハ校長之ヲ專行スヘシ但シ第六號第八號及第九號ニ關シテハ處分後文部大臣ニ報告スヘシ

第一、敎官ノ學科擔任及事務員ノ分課ヲ定ムルコト

第二、規則ノ施行上必要ナル細則ヲ設クルコト

第三、俸給月額八十五圓以下ノ雇員ノ進退ニ關スルコト

第四、敎官以下內國各地出張ニ關スルコト
第五、敎官以下ノ除服出仕請暇ニ關スルコト
第六、講師(外人ヲ除ク)囑託解囑及其ノ報酬減額ニ關スルコト
第七、經費中ノ目ヲ流用スルコト
第八、三日以內ノ臨時休業ヲ爲スコト
第九、修學旅行施行ノコト
第四條　前條ニ揭ケタル事項ノ外總ヲ文部大臣ノ許可ヲ受ケ施行スヘシ

## 九、專門學校令抄(明治三十六年三月廿七日勅令第六十一號)

第一條　高等ノ學術技藝ヲ敎授スル學校ハ專門學校トス
(一)　專門學校ニ於テハ人格ノ陶冶及國體觀念ノ養成ニ留意スヘキモノトス
(二)　專門學校ハ特別ノ規程アル場合ヲ除クノ外本令ノ規程ニ依ルヘシ
第五條　專門學校ノ入學資格ハ中學校若ハ修業年限四ケ年以上ノ高等女學校ヲ卒業シタル者又ハ之ト同等ノ學力ヲ有スルモノト檢定セラレタル者以上ノ程度ニ於テ之ヲ定ムヘシ但シ美術音樂ニ關スル學術技藝ヲ敎授スル專門學校ニ就テハ文部大臣ハ別ニ其ノ入學資格ヲ定ムルコトヲ得
第六條　專門學校ノ修業年限ハ三ケ年以上トス
第七條　專門學校ニ於テハ豫科、研究科及別科ヲ置クコトヲ得
第八條　官立專門學校ノ修業年限學科、學科目及其程度並豫科、研究科及別科ニ關スル規定ハ文部大臣之ヲ定ム

## 十、實業學校令抄(大正九年十二月十五日勅令第五百六十四號改正)

第一條　實業學校ハ實業ニ從事スル者ニ須要ナル智識技能ヲ授クルヲ以テ目的トシ兼テ德性ノ涵養ニ力ムヘキモノトス
第二條　實業學校ノ種類ハ工業學校、農業學校、商業學校、商船學校、水產學校其ノ他實業敎育ヲ爲ス學校及實業補習學校、獸醫學校ハ農業學校ト看做ス
第二條ノ二　實業學校ニシテ高等ノ敎育ヲ爲スモノヲ實業專門學校トス

實業專門學校ニ關シテハ專門學校令ノ定ムル所ニ依ル

## 十一、實業學校教員養成規程（大正十年六月三日文部省發實九一號）

第一條　東京帝國大學農科附屬農業教員養成所、東京商科大學附屬商業教員養成所、名古屋高等工業學校附設工業教員養成所及橫濱高等工業學校附設工業教員養成所ノ生徒ニハ授業料ヲ徴收セス

前項養成所ノ生徒ニハ一箇月貳拾五圓以內ノ學資ヲ補給スルコトアルヘシ

帝國大學官立大學及文部省直轄諸學校ノ學生生徒ニシテ卒業ノ後實業學校ノ教職ニ從事セントスル者ニハ授業料ヲ免除スルコトヲ得

第二條　前條養成所ノ生徒及前條第三項ニ依リ授業料ヲ免除セラレタル者ハ卒業ノ日ヨリ左ノ期間文部大臣ノ指定ニヨリ實業學校ノ教職ニ從事スル義務ヲ有ス但シ必要ノ場合ニ於テハ文部大臣ハ他ノ教職ニ從事スルノ義務ヲ負ハシムルコトアルヘシ

一、養成所ノ生徒ハ其ノ在學期間ノ二分ノ一

二、養成所ノ生徒ニシテ學資ノ補給ヲ受ケタルモノハ其ノ補給ヲ受ケタル年限ニ第一號ノ期間ヲ加ヘタル期間

三、授業料ヲ免除セラレタル者ハ其ノ免除セラレタル期間ノ二分ノ一

第三條　前條ノ義務期間內ニ於テ學校ニ入學シ若ハ外國ニ留學セントスル者ハ文部大臣ハ時宜ニ依リ之ヲ許可スルコトアルヘシ

前項ニ依リ許可ヲ受ケタル者ノ當該學校ニ在學中若ハ外國留學中ノ期間ハ前條ノ義務期間ニ算入セス

第四條　第二條ノ義務期間內ニ於テ文部大臣ノ指定ヲ受ケサルカ爲任意就職シタル者ハ其旨直ニ文部大臣ニ屆出ツヘシ

其就職ヲ罷メ又ハ之ヲ變更シタルトキ亦同シ

前條ノ許可ヲ受ケタル者學校ヲ卒業又ハ退學シ若ハ歸朝シタルトキハ直ニ文部大臣ニ屆出ツヘシ

第五條　第一第二條養成所ノ生徒及同條第三項ニ依リ授業料ヲ免除セラレタル者左ノ各號ノ一ニ該當スルトキハ授業費學資又ハ授業料ヲ償還セシム但シ文部

大臣ハ事情ヲ酌量シテ其ノ全部又ハ一部ノ償還ヲ免除スルコトアルヘシ

一、退學ヲ命セラレ又ハ自己ノ便宜ニ依リ退學シタルトキ

二、實業學校敎員タルノ志望ヲ變更シタルトキ

三、第二條ノ義務ヲ盡サス又ハ第三條第一項ノ許可ヲ受ケスシテ入學若ハ留學シタルトキ

前項授業費ノ額ハ文部大臣ノ許可ヲ受ケ各敎員養成所ニ於テ之ヲ定ム

第六條　地方長官ニ於テ文部大臣ノ指定ニ依リ敎職ニ從事スル者ニ其義務期間內轉任退職若ハ休職ヲ命セントスルトキハ事由ヲ具シ豫メ文部大臣ノ指揮ヲ受クヘシ但シ陸海軍現役ニ服シ又ハ戰時事變ニ際シ召集セラレタルカ爲當然休職トナリタル者アルトキハ其旨直ニ文部大臣ニ報告スヘシ

休職期間滿了ノ爲退職者トナリタル者アルトキ若ハ休職期間中復職ヲ命シタルトキ亦同シ

第七條　各養成所ニ募集スヘキ生徒ノ員數ハ文部大臣之ヲ定ム

第八條　大學及專門學校ノ學生生徒ニシテ卒業ノ後實業學校ノ敎職ニ從事セントスル者ニハ一箇月貳拾五圓以內ノ學資ヲ補給スルコトアルヘシ

前項ノ規程ニヨリ學資ノ補給ヲ受クル者將來敎員タルニ適セサルモノト認メタルトキハ文部大臣ハ學資ノ補給ヲ止ムルコトヲ得

前項ノ場合ニ於テハ既ニ支給シタル學資ヲ償還セシム但シ文部大臣ハ事情ヲ酌量シテ其全部又ハ一部ノ償還ヲ免除スルコトアルヘシ

第九條　前條ノ規程ニ依リ學資ノ補給ヲ受ケタル者ハ其補給ヲ受ケタル年限ノ一倍半ニ相當スル期間文部大臣ノ指定ニ依リ實業學校ノ敎職ニ從事スル義務ヲ有ス但シ必要ノ場合ニ於テハ此ノ限ニ在ラス

負ハシムルコトアルヘシ

第三條乃至第六條ノ規程ハ前條ノ規程ニヨリ學資ヲ補給スヘキ學生生徒ニ之ヲ準用ス

## 附　則

本令ハ公布ノ日ヨリ之ヲ施行ス

本令施行前各敎員養成所ニ入學シタル者若ハ帝國大學及文部省直轄諸學校ノ學

生生徒ニシテ學資ノ補給ヲ受ケタル者ニ關シテハ仍從前ノ規程ニ依ル

## 十二、文部省直轄學校外國人特別入學規程（明治三十四年十一月十一日文部省令第十五號）

第一條　外國人ニシテ文部省直轄學校ニ於テ一般學則ノ規程ニ依ラス所定ノ學科ノ一科若ハ數科ノ教授ヲ受ケントスル者ハ外務省在外公館又ハ本邦所在ノ外國公館ノ紹介アルモノニ限リ特ニ之ヲ許可スルコトアルヘシ

第二條　前條ニ依リ教授ヲ受ケレトスル外國人ハ前條ノ紹介書ヲ添ヘ帝國大學總長若ハ學校長ニ願出ツヘシ

第三條　帝國大學總長若ハ學校長ニ於テ前條ノ出願ヲ受ケタル時ハ相當ノ學力アリト認メタルモノニ限リ之ヲ許可スヘシ但シ學校ノ設備上差支アル場合ハ此ノ限ニアラス

第四條　本令ノ規程ニ依リ入學シタル外國人ニシテ學科修了ノ證明書ヲ受ケントスル者ニハ試驗ノ上之ヲ附與スヘシ

第五條　本令ノ規程ニ依リ入學シタル外國人ニハ入學試驗料入學料及授業料ヲ徴收セサルコトヲ得

第六條　帝國大學總長及學校長ハ文部大臣ノ認可ヲ受ケ本令ニ關シ必要ナル細則ヲ設クルコトヲ得

## 十三、學生生徒兒童身體檢査規程抄（大正九年七月二十七日文部省令第十六號改正）

第一條　學生生徒兒童身體檢査ハ毎年四月ニ於テ之ヲ施行スヘシ但シ止ムヲ得サル場合ハ五月ニ於テ之ヲ施行スルコトヲ得

監督官廳又ハ學校長ニ於テ必要ト認ムルトキ又ハ學校醫ニ於テ必要ト認メ學校長ノ同意ヲ得タルトキハ身體檢査ノ全部若ハ一部ヲ臨時施行スルコトヲ得

第二條　身體檢査ハ學校醫ヲシテ之ヲ行ハシムヘシ

學校醫ナキ場合若ハ學校醫カ身體檢査ヲ行ヒ難キ事情アルトキハ他ノ醫師ヲシテ行ハシムルコトヲ得

學校職員又ハ他ノ適當ナルモノヲシテ身體檢査ノ一部ヲ助ケシムルコトヲ

得

第三條　身體檢査ハ左ノ項目ニ就キ施行スヘシ

一、發育(身長、體重、胸圍、概評)　二、營養　三、脊柱　四、視力及屈折狀態　五、色神　六、眼疾　七、聽力　八、耳疾　九、齒牙　十、其ノ他ノ疾病及異常　十一、監察ノ要否

前項目ノ外必要ト認メタル事項ハ特ニ檢査ヲ行フコトヲ得

色神檢査ハ在學中一回行ヒタルトキハ其ノ後之ヲ省略スルコトヲ得

第四條　身體檢査ハ左ノ各號ニ準據シテ施行スヘシ

一、檢査ノ表記ニハ度ハセンチメートル、衡ハキログラムヲ以テ單位トシ四捨五入法ヲ用ヒテ夫々單位ノ下ニ一位ニ止ムヘシ

二、身長ヲ測定スルニハ足袋、靴等ヲ脫セシメ兩蹠ヲ密接シテ直立シ其上肢ヲ鉛直ニ垂レ頭部ヲ正位ニ保タシムヘシ又女子ニシテ髷アルモノハ小桿ヲ髷下ニ水平ニ挿入シテ測定スヘシ

三、體量ハ著衣ノ儘測定シタルトキハ其ノ著衣ノ重量ヲ全重量ヨリ除去スヘシ

四、胸圍ハ起立ノ姿勢ニ於テ兩上肢ヲ自然ニ垂レシメ乳頭ノ水平線ニ沿ヒ普通呼吸ノ終レル時ヲ測定スヘシ

乳房ノ下垂セル女子ニアリテハ乳線上第四肋間ノ水平線ニ於テ測定スルモノトス

五、發育概評ハ別ニ定ムル標準ニ據リ甲、乙、丙ノ三ニ分ツモノトス

六、營養ハ甲、乙、丙ニ分チ其ノ佳良ナルヲ甲トシ不良ナルヲ丙トシ其ノ中間ナルヲ乙トス

七、脊柱ハ正、左彎、右彎、前彎、後彎ヲ區別シ彎ニ就テハ凡テ其ノ凸測ニ依リテ前後左右ノ方向ヲ表示スルモノトス其ノ程度ハ之ヲ強弱ノ二種ニ區別シ自己ノ意志ニ依リ容易ニ矯正シ得ルモノヲ弱トシ然ラサルモノヲ強トス

八、視力ハ萬國式試視力表ニ就キ兩眼ヲ各別ニ檢査シ裸眼視力ヲ記入スヘシ裸眼視力一、〇以上ナルヲ正視眼トス

屈折機ノ異常アルモノハ其ノ種別ヲ記入スヘシ

弱視、失明等モ兩眼ニツキ各別ニ記入スヘシ

九、色神ハ其ノ異常アルモノニ就キ色盲及色弱ヲ區別スヘシ

十、聽力ハ其ノ障碍ノ有無ヲ檢査スヘシ

十一、齒牙ハ齲齒ニ就キ檢査スヘシ

十二、其ノ他ノ疾病及異常ハ檢査ノ際發見シタルモノヲ記入スヘシ殊ニ結核性疾患、腺病、肋膜炎、心臟疾患及機能障碍、貧血、脚氣、傳染性皮膚病、腺樣增殖症及扁桃腺肥大「ヘルニヤ」神經衰弱精神障碍ニ注意スヘシ

十三、監察ノ要否ハ檢査ノ結果身心ノ健康狀態不良ニシテ學校衛生上特ニ繼續的ニ監察ヲ要スト認ムル者ヲ「要」トシ記入スルモノトス

第五條　第一條第一項ノ身體檢査ヲ施行シタルトキハ其ノ結果ヲ身體檢查票ニ記入シ本人同一種類ノ學校ニ在學中連年之ヲ繼續スヘシ但シ程度ヲ異ニスル學科部類ヲ有スル學校ニ在リテハ其ノ部類毎ニ別票ヲ用フルモノトス

第一條第二項ノ臨時身體檢查ノ際必要ト認ムル事項ヲ發見シタルトキハ之ヲ身體檢查票ノ裏面ニ記入スルモノトス繼續的ノ監察ノ場合亦同シ

他校ヨリ轉入シタルモノアルトキハ學校長ハ前ノ學校ヨリ其ノ身體檢查票ノ交付ヲ受ケ使用スヘシ

第六條　身體檢查ヲ施行シタルトキハ學校長ハ其ノ學校ニ於テ保管スヘシ

ニ示スヘシ授業免除、就學猶豫、就學免除、休學、退學又ハ治療保護矯正等ヲ要スヘキモノアルトキハ本人若ハ其ノ保護者ニ對シテ特ニ注意ヲ與ヘ其ノ他必要ナル處置ヲ取ルヘシ

第七條　第一條第一項ノ身體檢查ヲ施行シタルトキハ學校長ハ身體檢查統計表ヲ調製シ其ノ年六月限リ直轄學校公立私立ノ大學高等學校及專門學校ニ在リテハ文部大臣ニ其ノ他ノ學校ニ在リテハ地方長官ニ報告スヘシ

第九條　特別ノ事情アル場合ハ監督官廳ノ認可ヲ受ケ本令ノ身體檢查ヲ行ハサルコトヲ得

學校名

身體檢查票

| | | | | | | | | | |
|---|---|---|---|---|---|---|---|---|---|
| 氏名 | | | | | | | | | |
| 年齡 | 年 | 年 | 年 | 年 | 年 | 年 | 年 | 年 | 年 |
| 學年 | 學年 | 學年 | 學年 | 學年 | 學年 | 學年 | 學年 | 學年 | 學年 |
| 檢查年月日 | | | | | | | | | |
| 身長 | | | | | | | | | |
| 體重 | | | | | | | | | |
| 胸圍 | | | | | | | | | |
| 發育概評 | | | | | | | | | |
| 營養 | | | | | | | | | |
| 脊柱 | | | | | | | | | |
| 視力及屈折狀態 左 | | | | | | | | | |
| 視力及屈折狀態 右 | | | | | | | | | |
| 色神 | | | | | | | | | |
| 眼疾 | | | | | | | | | |
| 聽力 | | | | | | | | | |
| 耳疾 | | | | | | | | | |
| 齒牙 | | | | | | | | | |
| 其ノ他ノ疾病異常 | | | | | | | | | |
| 監察ノ要否 | | | | | | | | | |
| 本人ニ對スル注意 | | | | | | | | | |
| 備考 | | | | | | | | | |
| 檢查醫師 | | | | | | | | | |

男女　年　月　日生　家ノ職業

（注意事項）

一、用紙ノ大サハ幅二十四センチメートル長サ三十六センチメートルトシ綴込用紙ハ本圖ニ示セル如シ

二、横ノ區劃ハ全學年數ヨリ二欄多クシ尚足ラサルトキハ符箋ヲ以テ之ヲ補フヘシ

三、學校名欄ニハ本規程第五ノ學科部類名ヲモ併セ記入スヘシ、移轉先學校名ハ適宜學校名欄ノ餘白ニ記入スヘシ

四、疾病其ノ他ノ爲檢查ヲ受ケサル場合ハ當該區劃ニ其ノ旨記入スヘシ





（檢查月　年　昭和）（女男）表計統查檢体身童兒徒生

| 年 | 年 | 年 | 年 | 年 | 年 | 年 | 年 | 年 | 年 |
|---|---|---|---|---|---|---|---|---|---|
| | | | | | | | | | |

| | |
|---|---|
| （校名）學生 | |
| 年齡 | |
| 身長 | 總長 |
| | 平均 |
| 体重 | 總重 |
| | 平均 |
| 胸圍 | 總長 |
| | 平均 |
| 發育概評 | 甲 |
| | 乙 |
| | 丙 |
| 營養 | 甲 |
| | 乙 |
| | 丙 |
| 脊柱 | 正 |
| | 彎 |
| 視力及屈折狀態 | 正視　兩眼 |
| | 正視　一眼 |
| | 遠視　兩眼 |
| | 遠視　一眼 |
| | 近視　兩眼 |
| | 近視　一眼 |
| | 亂視及其他　兩眼 |
| | 亂視及其他　一眼 |
| 色神 | 異常 |
| | 檢查人員 |
| 眼疾 | トラホーム |
| | 其ノ他 |
| 聽力障害アル者 | |
| 耳疾 | |
| 齒牙齲齒アル者 | |
| 其ノ他ノ疾病及異常 | |
| 監察ヲ要スル者 | |
| 檢查人員 | |
| 備考 | |

一、用紙ノ大サハ幅二十六センチメートル長サ三十八センチメートルトス

一、本表ハ男女別學科部類別ニ調製スヘシ

一、年齡ハ四月一日ノ計算ニ依リ滿六年一日以上滿七年迄ノ者ヲ七年トシ其ノ他之ニ準ス

一、身長胸圍ニ係ル總長體重ニ係ル總重ノ各欄ニハ孰レモ同一年齡ニ於ケル各檢查人員ノ身長、胸圍又ハ體重ノ各合計ヲ揭ケ平均ノ各欄ニハ其檢查人員ヲ以テ總長又ハ總重ヲ除シタル商ヲ揭クヘシ

一、視力及屈折狀態ニ就テハ兩眼ノ欄ニハ兩眼共正視、遠視近視若ハ亂視及其ノ他ノ者ノ人員ヲ揭ケ一眼ノ欄ニハ一眼ノミ正視、遠視、近視若ハ亂視及其ノ他ノ者ノ人員ヲ揭クヘシ



一、色神ニ就テハ異常者ノ數及ヒ檢查人員ヲ記スヘシ

一、其ノ他ノ疾病異常欄ニ不足ヲ生シタルトキハ附箋ヲ以テ之ヲ補ノヘシ

一、前項ノ外本表ニ記入スヘキ項目ノ一部ノ檢查ヲ缺キタル者ハ之ヲ表中ニ計入スヘカラス

一、外國人ニ係ルモノハ之ヲ計入スヘカラス

一、備考ノ欄ニハ表中記入ノ事實ニ關シ說明ヲ要スル事項其ノ他特ニ必要ト認メタル事項ヲ記載スヘシ

一、本表ノ成績ニ關シ學校醫ニ於テ學校衞生上意見アルトキハ之ヲ表末ニ附記スヘシ

## 十四、教員無試驗檢定ニ關スル指定學校名及學科目抄（明治三十六年二月十八日文部省告示第三十號）

上田蠶絲專門學校

養蠶科　農業、動物（第三學年ニ於テ動物學及動物學實驗ヲ選擇シ且特別講義及特別實驗ニ於テ動物學ニ關スル科目每週六時間以上ヲ修メ其成績優良ナル者ニ限ル）

# 第五　上田蠶絲專門學校規則

## 第一章　總則

第一條　本校ハ實業學校令及專門學校令ニ依リ蠶絲業ニ從事スヘキ者ニ高等ノ學術、技藝ヲ敎授シ且人格ヲ陶冶シ國體觀念ヲ養成スルヲ以テ目的トス

第二條　本校本科ノ學科ヲ分チテ養蠶科、製絲科、絹絲紡績科トス

第三條　各學科ノ修業年限ハ各三ケ年トス

第四條　本校ニハ研究及選科生ヲ置クコトアルヘシ

研究生及選科生ニ關シテハ別段ノ規定アル場合ヲ除クノ外本科生ニ關スル規定ヲ準用ス

## 第二章　學科課程

第五條　各學科ノ學科目及其ノ程度ハ左ノ如シ但シ必要ノ場合ニ於テハ敎授時間定時間外又ハ休業期間ニ於テ臨時講演ヲ聽カシメ又ハ實習ヲ課スルコトアルヘシ

### 養蠶科

講義ノ部（每週敎授時數）

| 學年 | 第一學年 | | | 第二學年 | | | 第三學年 | | |
|---|---|---|---|---|---|---|---|---|---|
| 學科目＼學期 | 第一學期 | 第二學期 | 第三學期 | 第一學期 | 第二學期 | 第三學期 | 第一學期 | 第二學期 | 第三學期 |
| 修身 | 一 | 一 | 一 | 一 | 一 | 一 | 一 | 一 | 一 |
| 體操 | 三 | 三 | 三 | 三 | 三 | 三 | 二 | 二 | 二 |
| 英語 | 四 | 四 | 四 | 四 | 四 | 四 | 二 | 二 | 二 |
| 佛蘭西語又ハ獨逸語 | | | | | | | 二 | 二 | 二 |
| 動物學 | 三 | 三 | 三 | | | | | | |
| 植物學 | 三 | | | | | | | | |
| 微生物學 | | | | | | | | | |
| 遺傳學 | | | | | | | | | |
| 數學 | 三 | 四 | 四 | 二 | 二 | 二 | | | |
| 物理學 | 四 | 四 | 四 | | | | | | |
| 氣象學 | | | | | | | | | |
| 化學 | 二 | 二 | 二 | 二 | 二 | 二 | 二 | 二 | 二 |
| 生理學 | | | | | | | | | |
| 化學 | | | | | | | 三 | 二 | 二 |

## 實驗實習ノ部（每週教授時數）

| 學年 / 學期 / 學科目 | 第一學年 第一學期 | 第一學年 第二學期 | 第一學年 第三學期 | 第二學年 第一學期 | 第二學年 第二學期 | 第二學年 第三學期 | 第三學年 第一學期 | 第三學年 第二學期 | 第三學年 第三學期 |
|---|---|---|---|---|---|---|---|---|---|
| 蠶桑化學 | | | | | | | | | |
| 土壤學及肥料學 | | | | | | | | | |
| 農法制及經濟學 | 二 | 二 | 二 | | | | | | |
| 蠶業汎論 | 一 | 一 | 二 | | | | | | |
| 養蠶學 | 五 | 三 | 二 | | | | | | |
| 蠶種學 | | | | | | | | | |
| 蠶體解剖學及蠶體生理學 | | | | | | | | | |
| 蠶體病理學 | | | | | | | | | |
| 栽桑學 | 一 | 三 | 一 | | | | | | |
| 昆蟲學 | | | | | | | | | |
| 農蠶業經營學 | | | | | | | | | |
| 乾繭論 | 二 | | | | | | | | |
| 製絲學 | | | | | | | | | |
| 繅絲學 | | | | | | | | | |
| 計 | 無定時 | 同上 | 同上 | 同上 | 同上 | 同上 | 二六 | 二六 | 二七 |
| | 三六 | 三五 | 三二 | 二六 | 二六 | 二六 | 二九 | 二六 | 二四 |
| | 無定時 | 同上 | 同上 | 同上 | 同上 | 同上 | (八) | (八) | (八) |
| 動物實驗 | 三 | 三 | | | | | (一) | (一) | (一) |
| 植物實驗 | | 三 | | | | | | | |
| 物理實驗 | | | | | | | | | |
| 蠶桑化學實驗 | | | | | | | | | |
| 栽桑學實驗 | | | | | | | | | |
| 乾繭實習 | 二無定時 | | | | | | | | |
| 製絲實習 | | | | | | | | | |
| 繰維學實驗 | | | | | | | | | |
| 化學實驗 | | | | | | | | | |
| 蠶兒飼育 | 二無定時 | | | | | | | | |
| 蠶種學實驗 | | 二無定時 | | | | | | | |
| 蠶體解剖學實驗 | | | | | | | | | |
| 微生物及蠶體病理實驗 | | | | | | | | | |
| 圃場實習及測量 | 六 | | 三 | | | | | | |
| 特別實驗 | | | | | | | | | |
| 計 | 九 | 九 | 九 | 一八 | 一八 | 一五 | 一二 | 一二 | 一四 |
| | 無定時 | 同上 | | 無定時 | 同上 | | 無定時 | 同上 | 同上 |
| | | | | | | | (無定時) | (同上) | (同上) |
| 動物實驗 | 三 | 三 | | | | | (三) | (三) | (三) |
| 植物實驗 | | 三 | | | | | | | |
| 物理實驗 | | | | | | | | | |
| 蠶桑化學實驗 | | | | | | | | | |
| 栽桑學實驗 | | | | | | | | | |
| 乾繭實習 | 二無定時 | | | | | | | | |
| 製絲實習 | | | | | | | | | |
| 繰維學實驗 | | | | | | | | | |
| 化學實驗 | | | | | | | | | |
| 蠶兒飼育 | 二無定時 | | | | | | | | |
| 蠶種學實驗 | | 二無定時 | | | | | | | |
| 蠶體解剖學實驗 | | | | | | | | | |
| 微生物及蠶體病理實驗 | | | | | | | | | |
| 圃場實習及測量 | 六 | | 三 | | | | | | |
| 特別實驗 | | | | | | | | | |
| 計 | 九 | 九 | 九 | 一八 | 一八 | 一五 | 一二 | 一二 | 一四 |
| | 無定時 | 同上 | | 無定時 | 同上 | | 無定時 | 同上 | 同上 |
| | | | | | | | (無定時) | (同上) | (同上) |





### 備考

一、每週教授時數ハ修身ヲ除クノ外授業ノ都合ニ依リ之ヲ增減スルコトアルヘシ

二、每週教授時數中括弧ヲ附シタルモノハ選擇科目トシ英語ト佛蘭西語又ハ獨逸語、動物學及同實驗ト蠶桑化學及同實驗ノ內各其ノ一ヲ選擇セシム

三、乾繭實習蠶兒飼育及蠶種學實驗ノ回數ハ一學期中ノ回數トス

四、蠶兒飼育中ニハ蠶室蠶具ノ消毒實習ヲ含ム

五、特別講義ハ動物ニ關スル學科目特別實驗ハ動物ニ關スル實驗ヲ課ス

## 製絲科

講義ノ部（每週教授時數）

| 學年 | 第一學年 | | | 第二學年 | | | 第三學年 | | |
|---|---|---|---|---|---|---|---|---|---|
| 學科目 ＼ 學期 | 第一學期 | 第二學期 | 第三學期 | 第一學期 | 第二學期 | 第三學期 | 第一學期 | 第二學期 | 第三學期 |
| 修身 | 一 | 一 | 一 | 一 | 一 | 一 | | | |
| 體操 | 三 | 三 | 三 | 三 | 三 | 三 | | | |
| 英語 | 四 | 四 | 四 | 四 | 四 | 四 | | | |
| 佛蘭西語又ハ獨逸語 | | | | | | | | | |
| 數學 | 五 | 五 | 五 | 四 | 四 | 四 | (三) | (三) | (三) |
| 物理學 | 五 | 五 | 五 | 三 | 三 | 三 | 二 | 二 | 二 |
| （力學機構學） | | | | | | | | | |
| 機械工學（材料强弱學） | | | | | | | | | |
| （熱機關學） | | | | | | | | | |
| （水力機械學） | | | | | | | | | |
| 電氣工學 | | | | | | | | | |
| 化學 | 二 | | | | | | | | |
| 工業化學 | | 二 | | | | | | | |
| 絹絲化學 | | | | | | | | | |
| 法制及經濟學 | | | 二 | | | | | | |
| 商業通論 | | | | | | | | | |
| 製絲原料論 | 二 | | | | | | | | |
| 乾燥論 | 二 | 一 | | | | | | | |
| 製絲學 | 二 | 二 | | 一 | | | | | |
| 生絲整理及生絲檢查論 | | | | | | | | | |
| 生絲貿易論 | | | | | | | | | |
| 製絲業經營學 | | | | | | | | | |
| 工業簿記 | | | | | | | | | |
| 工場管理論 | | | | | | | | | |
| 工場建築論及同衛生論 | | 二 | | | | | | | |
| 機學 | | | | | | | | | |
| 維學 | | | | | | | | | |
| 紡織論 | | | | | | | | | |
| 養蠶論 | 一 | 二 | | 二 | | | | | |
| 特別講義 | 無定時 | 同上 | 同上 | 同上 | 同上 | 同上 | (三) | (三) | (三) |
| 計 | 三三無定時 | 三三同上 | 三〇同上 | 二八同上 | 二八同上 | 一九(一三) | 一八(一三) | 一八(一三) | |

## 實驗實習ノ部（每週教授時數）

| 學年 | 第一學年 | | | 第二學年 | | | 第三學年 | | |
|---|---|---|---|---|---|---|---|---|---|
| 學科目 ＼ 學期 | 第一學期 | 第二學期 | 第三學期 | 第一學期 | 第二學期 | 第三學期 | 第一學期 | 第二學期 | 第三學期 |
| 物理實驗 | | | | | | | | | |
| 乾燥實習 | 同一無定時 | | | | | | | | |
| 工場管理 | | | | | | | | | |
| 纖維學實驗 | 同一無定時 | | | | | | | | |
| 化學實驗 | | | | | | | | | |
| 絹絲化學實驗 | | | | | | | | | |
| 機械設計及製圖 | | | 三 | 三 | 三 | 三 | | | |
| 製絲實習 | | | 三 | 三 | 三 | 三 | | | |
| 生絲整理及生絲檢查 | | | | | | | | | |
| 校外實習 | | | | | | | | | |
| 撚絲及機織 | | | | | | | | | |
| 蠶兒飼育（夏蠶又ハ秋蠶） | 同一無定時 | 六 | 九 | 無定時 九 | 同上 一一 | 同上 一一 | 同上 一五（一二） | 同上 一六（一二） | 同上 一六（一二） |
| 計 | 無定時 六 | 六 | 九 | 無定時 九 | 同上 一一 | 同上 一一 | 同上 一五（一二） | 同上 一六（一二） | 同上 一六（一二） |

備考

一、每週教授時數ハ修身ヲ除クノ外授業ノ都合ニ依リ之ヲ增減スルコトア





ルヘシ

二、每週教授時數中括弧ヲ附シタルモノハ選擇科目トシ英語ト佛蘭西語又ハ獨逸語、商業通論及生絲貿易論ト絹絲化學及同實驗ノ中各其ノ一ヲ選擇セシム

三、乾燥實習及蠶兒飼育ノ回數ハ一學期中ノ回數トス

四、第二學年ノ製絲實習ニハ熱機關學實習ヲ含ム

五、校外實習ハ六月ヨリ七月ノ間ニ於テ之ヲ課ス

六、特別講義ハ機械設計ヲ課ス

## 絹絲紡績科

講義ノ部（每週教授時數）

| 學年 | 第一學年 | | | 第二學年 | | | 第三學年 | | |
|---|---|---|---|---|---|---|---|---|---|
| 學科目 ＼ 學期 | 第一學期 | 第二學期 | 第三學期 | 第一學期 | 第二學期 | 第三學期 | 第一學期 | 第二學期 | 第三學期 |
| 修身 | 一 | 一 | 一 | | | | | | |
| 體操 | 二 | 二 | 二 | 二 | 二 | 二 | 三 | 三 | 三 |
| 英語 | 四 | 四 | 四 | 四 | 四 | 四 | （三） | （三） | （三） |

| 學科目 | 第一學年第一學期 | 第一學年第二學期 | 第一學年第三學期 | 第二學年第一學期 | 第二學年第二學期 | 第二學年第三學期 | 第三學年第一學期 | 第三學年第二學期 | 第三學年第三學期 |
|---|---|---|---|---|---|---|---|---|---|
| 佛蘭西語又ハ獨逸語 | | | | | | | (三) | (三) | (三) |
| 數學 | 五 | 五 | 五 | 三 | 三 | 三 | | | |
| 物理學 | 四 | 四 | 四 | | | | | | |
| 機械工學（力學機構學） | 二 | 三 | 三 | | | | | | |
| 機械工學（材料强弱學） | | | | | 二 | 二 | | | |
| 機械工學（機械工作） | | | | 二 | 二 | 三 | | | |
| 機械工學（原動機喞筒） | | | | | 二 | 二 | 二 | 一 | 一 |
| 電氣工學 | | | | | | | 一 | 二 | 二 |
| 化學 | 四 | 四 | 四 | | | | | | |
| 纖維學 | | | | | | | 二 | 二 | 二 |
| 絹糸紡績論 | 二 | 二 | 三 | | | | | | |
| 綿糸紡績論 | | | | 三 | 三 | 二 | | | |
| 麻糸紡績論 | | | | 二 | 一 | 二 | | | |
| 毛糸紡績論 | | | | 二 | 二 | 一 | | | |
| 紡績汎論 | | | | | | | 三 | 三 | 三 |
| 莫大小論 | | | | | | | 二 | 一 | |
| 織物組織論 | 二 | 二 | 二 | | | | | | |
| 撚糸及機織論 | | | | 三 | 一 | 二 | | | |
| 力織機論 | | | | | | | 二 | 二 | 三 |
| 織物仕上論 | | | | | | | 二 | 二 | 二 |
| 精練漂白論 | | | | 二 | 二 | 一 | | | |
| 絹糸化學 | | | | | | | (一) | (一) | (一) |
| 色染論 | | | | | | | 二 | 二 | 二 |
| 工場法、工業經濟、工業簿記 | | | | 二 | 二 | 二 | 一 | 一 | 一 |





| 學科目 | 第一學年第一學期 | 第一學年第二學期 | 第一學年第三學期 | 第二學年第一學期 | 第二學年第二學期 | 第二學年第三學期 | 第三學年第一學期 | 第三學年第二學期 | 第三學年第三學期 |
|---|---|---|---|---|---|---|---|---|---|
| 工場建築論及同衛生論 | 二 | 二 | 二 | | | | | | |
| 養蠶及製絲論 | 四 | 三 | | | | | | | |
| 特別講義 | 無定時 | 同上 | 同上 | 同上 | 同上 | 同上 | 三 | 三 | 三 |
| 計 | 三二 無定時 | 三二 同上 | 三〇 同上 | 二六 同上 | 二七 同上 | 二七 同上 | 二四 (七) | 二三 (七) | 二三 (七) |

實驗實習ノ部（每週敎授時數）

| 學科目 | 第一學年第一學期 | 第一學年第二學期 | 第一學年第三學期 | 第二學年第一學期 | 第二學年第二學期 | 第二學年第三學期 | 第三學年第一學期 | 第三學年第二學期 | 第三學年第三學期 |
|---|---|---|---|---|---|---|---|---|---|
| 物理實驗 | | | 三 | | | | | | |
| 纖維學實驗 | | | | | | | | | 三 |
| 絹絲化學實驗 | | | | | | | (三 無定時) | (三 同上) | (三 同上) |
| 製絲實習 | 無定時 | | | | | | | | |
| 化學實驗 | | | | 三 | 三 | 三 | | | |
| 機械設計及製圖 | 四 | 四 | 六 | 四 | 三 | 三 | 三 (設計一) | (一) | (一) |
| 紡績 | 無定時 | | | 三 | 三 | 三 | 三 | 三 | 三 |
| 撚絲及機織 | 無定時 | | | 三 | 三 | 三 | 三 | 三 | 三 |
| 織物製造及分解 | | | | | | | 二 | 三 | 三 |
| 莫大小實習 | | | | | | | (三) | (三) | (三) |
| 圖案 | 三 | 三 | | | | | | | |
| 色染 | | | | | | | | 三 | |

| | 計 | 無定時 七 | 七 | 九 | 一三 | 一二 | 一二（七） | 一二（同上） | 一二（七） |
|---|---|---|---|---|---|---|---|---|---|

備考

一、每週教授時數ハ修身ヲ除クノ外授業ノ都合ニ依リ之ヲ增減スルコトアルヘシ

二、每週教授時數中括弧ヲ附シタルモノハ選擇科目トシ英語ト佛蘭西語又ハ獨逸語、絹絲化學及同實驗ト設計及莫大小實習ノ中各其ノ一ヲ選擇セシム

三、第三學年ノ紡績撚絲及機織中ニハ熱機關實習ヲ含ム

四、第三學年ニ於テハ七月中校外實習ヲ課ス五特別講義ハ機械設計ヲ課ス

五、特別講義ハ機械設計ヲ課ス

## 第三章　學年、學期及休業日

第六條　學年ハ四月一日ニ始マリ翌年三月三十一日ニ終ル

第七條　學年ヲ分チテ左ノ三學期トス

第一學期ハ四月一日ニ始マリ八月三十一日ニ終ル

第二學期ハ九月一日ニ始マリ十二月三十一日ニ終ル

第三學期ハ一月一日ニ始マリ三月三十一日ニ終ル

第八條　休業日ハ左ノ如シ

一、祝日　大祭日

一、本校記念日　四月十七日

一、夏季休業　自八月一日（但實習ノ都合ニ依リ變更スル「アルヘシ」）至九月十日

一、日曜日

一、春季休業　自三月二十五日至四月十日

一、冬季休業　自十二月二十五日至翌年一月十日

## 第四章　入學、在學、退學及處罰

第九條　學生ヲ入學セシムヘキ時期ハ學年ノ始メ一箇月以內トス

第十條　各學科第一學年ニ入學ヲ許スヘキ者ハ品行方正、志望鞏固ノ男子ニシテ左ノ各號ノ一ニ該當シ且入學檢定ニ合格シタル者タルヘシ

一、中學校ヲ卒業シタル者

二、專門學校入學者檢定規程ニ據ル試驗檢定ニ合格シタル者

三、尋常小學校卒業程度ヲ以テ入學資格トスル修業年限五年高等小學校卒業程度ヲ以テ入學資格トスル修業年限三年若ハ之ト同等以上ノ實業學校ヲ卒業シタル者

四、前號ニ該當スル者ノ外專門學校入學者檢定規程第十一條ニ依リ一般專門學校ノ入學ニ關シ無試驗檢定ノ指定ヲ受ケタル者

前項第一號第三號又ハ第四號ニ該當スル學校ニ在學シ三月末日迄ニ卒業スヘキ見込アル者ハ入學試驗ヲ受クルコトヲ得

第十一條　入學檢定ハ性行學力及身体ニ付キ無試驗檢定及試驗檢定ニ分チテ之ヲ行フ

第十二條　左ノ各號ノ一ニ該當スル者ハ無試驗檢定ヲ受クルコトヲ得

一、第十條第一項第一號第三號又ハ第四號ニ該當スル者ニシテ最終二學年ノ學業成績ノ席次首位ヨリ數ヘテ其ノ學級ノ及第總數ノ十分ノ一以內ニ在リテ卒業後二年ヲ經過セサルモノ



二、第十條第二項ニ該當スル者ニシテ前學年竝ニ當學年ノ第一學期及第二學期ノ學業成績ノ席次首位ヨリ數ヘテ其學級ノ生徒(但前學年ニ於テハ及第者總數ノ十分ノ一以內ノ者

第十三條　無試驗檢定ニ依リ入學ヲ許可スヘキ人員ハ各科募集人員ノ內若干名トス

前項ニ該當スル者ニ對シテハ入學ニ際シ本校ニ於テ身体檢查ヲ行フ

第十四條　無試驗檢定志願者ニシテ該檢定ニ合格セサリシ者ハ試驗檢定ヲ出願スルコトヲ得

前項ノ場合ニ於テハ當該年度ニ限リ別ニ入學檢定料ヲ徵集セス

第十五條　試驗檢定ニ於テ課スヘキ學科目ハ英語、數學、物理、化學トシ中學校卒業ノ程度ニ依リ之ヲ行フ

第十六條　入學ヲ出願スル者ハ本校ノ交付スル入學檢定票ニ所定ノ事項ヲ記入シ入學檢定料及寫眞(入學出願前六ケ月以內ニ撮影シタル脫帽半身手札形)ヲ添ヘ學校長ニ差出シ同時ニ左ノ書類ノ進達ヲ出身學校長又ハ之ニ準スヘキ

官廳ニ申請スヘシ

一、性行調査證

二、學業成績證明書最終二學年間但第十條第二項ニ該當スルモノハ前學年竝ニ其終學年第一學期及第二學期ノ學業ニ對スルモノトス）

三、身体檢査證無試驗檢定志願者ニ限ル）

四、檢定試驗成績表（第十條第一項第二號ニ該當スル者ニ限ル）

第十七條　本校ヲ卒業シタル者ニシテ他ノ學科ノ本科又ハ選科ニ入學ヲ出願スル者ハ無試驗ニテ入學ヲ許可スルコトアルヘシ

前項ノ場合ニ於テハ入學檢定料ヲ徵收セス

第十八條　入學ノ許可ヲ得タル者ハ遲滯ナク左ノ書類ヲ學校長ニ差出シ指定ノ期日ニ宣誓簿ニ署名スヘシ

一、戸籍謄本

二、履歷書用紙ハ本校之ヲ交付ス

三、卒業證明書第十條第二項ニ該當スルモノニ限ル）



第十九條　本校ヲ退學シタル者再入學ヲ願出テタルキトハ缺員アル場合ニ限リ詮議ノ上試驗ヲ行ヒ原級以下ニ入學ヲ許可スルコトアルヘシ但シ場合ニ依リ試驗ヲ省略ス試驗ノ全部ヲ省略シタルトキハ入學檢定料ヲ徵收セス

第二十條　學生ハ本校所定ノ制服制帽ヲ著用スヘシ

第二十一條　學生疾病其他己ムヲ得ザル事由ニ依リ缺席スル者ハ其ノ事由ヲ詳記シ三日以内ニ届出ツヘシ但シ病氣ノ爲メ缺席七日以上ニ亘ル者ハ醫師ノ診斷書ヲ添付スルヲ要ス

第二十二條　學生疾病ニ依リ引續キ三箇月以上修業シ能ハスト思料スルトキハ醫師ノ診斷書ヲ添ヘ願書ヲ學校長ニ差出シ許可ヲ得テ一箇年以内休學スルコトヲ得但シ休學中其ノ事由消滅シタルトキハ許可ヲ得テ一科目又ハ數科目ノ授業ニ出席シ又ハ次學年ニ於テ休學ノ解除ヲ出願スルコトヲ得

前項ニ依リ休學ヲ許可セラレタル者ハ休學期間滿了ノトキ更ニ原級ノ課程ヲ修ムヘシ

第二十三條　學生改姓、改名、改印、轉籍等ヲ爲シタルトキハ其ノ旨直ニ届出ツヘシ

但シ改姓、改名轉籍ニハ戸籍抄本ヲ添フルヲ要ス

第二十四條　學生在學中兵役ニ服スル者ハ學校長ノ許可ヲ得テ其ノ間休學スルコトヲ得

前項ニ依リ休學ヲ許可セラレタル者服役ヲ終リタルトキハ直ニ原級ニ復歸スヘシ

第二十五條　學生ハ學校長ノ許可ヲ受クルニアラサレハ他ノ學校ニ入リ又ハ他學校若ハ官署ニ於ケル各種ノ試驗ニ應スルコトヲ得ス

前項ノ許可ヲ受クルニハ其ノ事由ヲ具シ學校長ニ願出ツヘシ

第二十六條　學生己ムヲ得サル事由ニ依リ退學セントスルトキハ其ノ事由ヲ具シ父兄若クハ後見人連署ノ上學校長ニ願出テ許可ヲ受クヘシ但シ疾病ニ因リ退學セントスル場合ニ於テハ願書ニ醫師ノ診斷書ヲ添付スルヲ要ス

第二十七條　左ノ各號ノ一ニ該當スル者ハ退學ヲ命ス

一、性行不良ニシテ改善ノ見込ナシト認メタル者

二、學業劣等若ハ身體虛弱等ニ依リ成業ノ見込ナシト認メタル者

三、引續キ一箇年以上缺席シタル者但シ休學ノ許可ヲ受ケタル者ハ此ノ限ニアラス

四、正當ノ事由ナクシテ引續キ三十日以上缺席シタル者

五、正當ノ事由ナクシテ屢々缺席シ出席常ナラサル者

六、授業料滯納二週日ニ亘ル者

第二十八條　學生ニシテ校規命令又ハ訓育ノ趣旨ニ違背シ其ノ本分ヲ失ヘリト認ムヘキ行爲アル者ハ學校長之ヲ處罰ス

處罰ハ分チテ譴責停學、放校トス

## 第五章　修業及卒業

第二十九條　各學年ノ課程終了ハ該學年中平素ノ勤惰及學業ノ成績等ヲ考査シテ之ヲ定ム

第三十條　前條ノ考査ニ合格セサル者ニハ次學年ノ始メヨリ原級ノ課程ヲ再修セシムルモノトス

第三十一條　已ムヲ得サル理由ニ依リ試驗ニ缺席シタル者追試驗ヲ受ケンコトヲ願出ツルトキハ詮議ノ上之ヲ許可スルコトアルヘシ此ノ場合ニ於テハ次學期ノ始メ二週日以內ニ之ヲ行フ

第三十二條　第三學年ノ課程ヲ修了シタル者ニハ卒業證書ヲ授與ス

第三十三條　第三學年ノ成績考查ニ合格セサル者ニハ本人ノ希望ニ依リ詮議ノ上修業證書ヲ授與スルコトアルヘシ

第三十四條　成績考查ニ關スル細則ハ別ニ之ヲ定ム

## 第六章　入學檢定料、授業料、實習實驗費

第三十五條　入學檢定料ハ金五圓トス

第三十六條　授業料ハ一學年本科生及研究生ハ金八拾圓、選科生ハ金七拾圓トス

第三十七條　授業料ハ一箇年ヲ左ノ三期ニ分チ每期ノ始メニ於テ之ヲ徵收ス

本科及研究生　選科生

第一期（自四月至八月）　金參拾圓　金貳拾五圓

第二期（自九月至十二月）　金貳拾五圓　金貳拾五圓

第三期（自一月至三月）　金貳拾五圓　金貳拾圓

第三十八條　研究生及選科生ニハ實習實驗ニ要スル費用ノ全部若ハ一部ヲ徵收スルコトアルヘシ

第三十九條　入學檢定料、授業料及實習實驗費ハ一旦納付ノ後ハ何等ノ事由アリト雖モ之ヲ返付セス

第四十條　實業學校教員養成規程ニ依ル學資補給希望者ニ對シテハ其ノ補給決定ニ至ル迄授業料徵收ヲ猶豫シ補給生トナリタルトキハ之ヲ徵收セス

第四十一條　停學ヲ命セラレタル者又ハ休學ヲ許可セラレタル者ハ其ノ期間內授業料ヲ徵收セス但シ授業料徵收期日以前ニ停學又ハ休學シタルトキハ其ノ期ノ授業料ハ本科及研究生ハ金八圓選科生ハ金七圓トシテ指定ノ日ニ於テ之ヲ納付スヘシ

第四十二條　左ノ各號ノ一ニ該當スル者ノ其ノ期ニ於ケル授業料ハ其ノ月ヨリ一箇月本科及研究生ハ金八圓選科生ハ金七圓ノ割ヲ以テ指定期日内ニ納付スヘシ但シ納付金ノ總額ハ當該期ノ納定額以内トス

一、停學ヲ解除セラレ就學シタル者

二、休學ノ事故止ミ就學シタル者

三、學期ノ半途ニ於テ入學ヲ許可セラレタル者

第四十三條　授業料ハ定日ニ納付スヘシ但シ定日以後ニ入學ヲ許可セラレタル者ハ入學許可ノ日ヨリ五日以内ニ之ヲ納付スヘシ

第四十四條　授業料ヲ定日ニ納付セサルトキハ本人ニ之ヲ催告シ尚納付セサルトキハ父兄若クハ後見人ニ之ヲ催告ス

前項ノ催告ヲ受ケ尚納付セサルトキハ第二十七條ニ依リ處分ス

## 第七章　研究生

第四十五條　本校卒業者又ハ之ト同等以上ノ學力ヲ有スル者ニシテ本校所定ノ學科目ニ就キ更ニ研究セント欲スル者アルトキハ詮議ノ上研究生トシテ二箇年以内在學ヲ許可スルコトアルヘシ

第四十六條　研究生タラント欲スル者ハ其ノ研究セント欲スル事項及在學ノ期間ヲ具シタル願書ヲ學校長ニ差出スヘシ

第四十七條　研究生ハ學校内ニ於テ研究ニ從事スル者トス但シ必要ノ場合ニ於テハ或ル期間ヲ限リ指導教官指揮ノ下ニ學校外ニ於テ研究スルコトヲ許可スルコトアルヘシ

第四十八條　研究生ハ其ノ研究事項ヲ結了シタルトキハ研究報告書ヲ學校長ニ差出スヘシ

第四十九條　學校長ハ研究報告書ヲ考査シ其ノ成績佳良ナリト認メタルトキハ研究證明書ヲ授與ス

## 第八章　選科生

第五十條　本校所定ノ各學科ノ中一學科目若ハ數學科目ヲ專修センコトヲ願出

ツル者アルトキハ詮議ノ上選科生トシテ入學ヲ許可スルコトアルヘシ

第五十一條　選科生トシテ入學ヲ許可スル者ハ左ノ各號ニ該當シ且本校ニ於テ適當ト認ムル者ニ限ル

一、品行方正身體强健ニシテ現ニ實業ニ從事シ又ハ修業後直ニ實業ニ從事セントスル者

二、年齡滿十七年以上ノ者

三、第十條第一項第一號又ハ第三號ニ該當スル學校ノ卒業者又ハ之ト同等以上ノ學力ヲ有スル者

第五十二條　選科ニ入學ヲ出願スル者ハ入學願書ニ履歷書ヲ添ヘ學校長ニ差出スヘシ入學ノ許可ヲ得タル者ハ遲滯ナク入學檢定料金五圓ヲ學校長ニ納付スヘシ但シ當該年度ニ於テ本科ニ入學ヲ出願タル者ハ此限ニアラス

第五十三條　選科生ノ入學時期ハ每學年ノ始メ一箇月以內トス但シ特別ノ場合ニハ學年ノ半途ニ於テ入學ヲ許可スルコトアルヘシ

第五十四條　選科生ニシテ在學中成績適當ナリト認メタル者ニハ修業證書ヲ授與ス

## 第九章　寄宿舍

第五十五條　寄宿舍ニ關スル規則ハ別ニ之ヲ定ム

履歷書書式（用紙半紙）

履歷書

現住所
本籍地

何某

年月日生

一、學　業

何年何月何地官公私立何學校へ入學何年何月同校卒業等

一、職　業

何年何月何官職拜命若ハ何業ニ從事ス

何年何月退官廢業若ハ現今何官在職何業ニ從事等

一賞　罰

何年何月何所ニ於テ何々ノ賞ヲ受ク等

一家　業

何　業

右之通相違無之候也

年　月　日

何　某　印

選科入學願書書式（用紙半紙）

入學願書

私儀修業後直ニ實業ニ從事スルノ目的ヲ以テ貴校何科選科ヘ入學志願ニ付御許可相成度別紙履歷書及卒業證明書（若ハ合格證明書）相添此段相願候也

現住所

本籍地

何　某　印

年　月　日

本人氏名ニハ片假名ヲ附スヘシ

（備考）

上田蠶絲專門學校長　針塚長太郎殿

年　月　日生

# 第六　上田蠶絲專門學校諸規程

## 一、校務分掌規則

### 第一章　總　則

第一條　校務ハ總ヘテ校長ノ指揮決裁ヲ經ルニ非サレハ之ヲ施行スルコトヲ得ス但シ事ノ容易ニシテ先例アルモノハ主管者ニ於テ之ヲ專行スルコトヲ得

第二條　各科ニ科長ヲ置キ教授中ニ就キ校長之ヲ命ス

科長ハ校長ノ命ヲ承ケ當該科總括ノ任ニ當ル

第三條　分掌セル校務ノ相關聯スルモノハ總ヘテ主管者ノ合議ヲ經ヘシ

第四條　校務ヲ分チテ教育及事務ノ二トス

## 第二章　教育

第五條　教育ヲ分チテ教授及訓育ノ二トナス

第六條　教授ハ各學科目ノ教官之ヲ掌ル

第七條　訓育ハ生徒主事之ヲ掌ル

## 第三章　事務

第八條　事務ハ庶務課、教務課、學生課、圖書課及會計課ノ五課ヲシテ之ヲ分掌セシム

第九條　庶務課ハ左ノ事務ヲ分擔ス

一、御眞影及勅語謄本ニ關スル事項
二、校内諸儀式ニ關スル事項
三、學校長ノ官印及學校印ノ保管ニ關スル事項
四、官吏及雇員等ノ進退賞罰及身分ニ關スル事項
五、叙位、叙勳ニ關スル事項
六、規則ノ制定公布及命令ノ傳達ニ關スル事項
七、公文書類ノ接受、發送、審議、立案及其ノ整理保管ニ關スル事項
八、統計報告ニ關スル事項
九、名簿、履歷書、出勤簿ニ關スル事項
十、宿直ニ關スル事項
十一、會議ニ關スル事項
十二、校舍校地ノ警備取締ニ關スル事項
十三、本校内外ノ掃除及除雪等ニ關スル事項
十四、傭人ノ進退、賞罰、取締ニ關スル事項
十五、門鑑ニ關スル事項
十六、物品ノ整理保管ニ關スル事項
十七、他課ノ主管ニ屬セサル一切ノ事項

第十條　教務課ハ左ノ事務ヲ分擔ス

一、教室、標本室、教具、教材ノ整理保管ニ關スル事項

二、運動場ニ關スル事項
三、敎授會ニ關スル事項
四、學生募集ニ關スル事項
五、授業及學科ニ關スル事項
六、學生ノ入學退學、休學、其ノ他學籍ニ關スル事項
七、學生總代ニ關スル事項
八、試驗ニ關スル事項
九、修學旅行及參觀ニ關スル事項
十、敎務課ニ屬スル物品ノ整理保管ニ關スル事項
十一、敎務課ニ屬スニ公文書類ノ立案及其ノ整理保管ニ關スル事項
十二、其ノ他敎務ニ關スル一切ノ事項

第十一條　學生課ハ左ノ事務ヲ分擔ス

一、學生ノ訓育及賞罰ニ關スル事項
二、學生ノ風儀取締ニ關スル事項
三、學生ノ集會及印刷物ニ關スル事項
四、學生ノ衛生及體格檢査ニ關スル事項
五、學生ノ入退舍、外泊、入院、歸省及旅行ニ關スル事項
六、寄宿舍ノ取締及管理ニ關スル事項
七、寄宿舍ノ炊事及出入商人ニ關スル事項
八、非常事變ニ關スル事項
九、學生課ニ屬スル物品ノ整理及保管ニ關スル事項
十、學生課ニ屬スル公文書類ノ立案及其ノ整理保管ニ關スル事項
十一、其ノ他學生取締ニ關スル一切ノ事項

第十二條　圖書課ハ左ノ事務ヲ分擔ス

一、圖書ノ出納及保管ニ關スル事項
二、圖書ノ貸出ニ關スル事項
三、書庫及閱覽室整理ニ關スル事項
四、圖書課ニ屬スル物品ノ整理保管ニ關スル事項

五、圖書課ニ屬スル公文書類ノ立案及其ノ整理保管ニ關スル事項
六、其ノ他圖書ニ關スル一切ノ事項

第十三條　會計課ハ左ノ事務ヲ分擔ス
一、歲入歲出ノ豫算及決算ニ關スル事項
二、物品ノ出納及保管ニ關スル事項
三、金錢ノ出納及保管ニ關スル事項
四、國有財產及資金ノ監理ニ關スル事項
五、校舍、校地ノ營繕ニ關スル事項
六、不用品ノ處分ニ關スル事項
七、會計課ニ屬スル公文書類ノ立案及其ノ物品ノ整理保管ニ關スル事項
八、其ノ他會計ニ關スル一切ノ事項

第十四條　敎務課、學生課及圖書課ハ敎授中ヨリ特選セル各課長ヲシテ之ヲ管理セシム

第十五條　庶務課及會計課ハ書記中ヨリ特選セル各課長ヲシテ之ヲ管理セシム

第十六條　課員ハ課長ノ指揮ニ從ヒ該課ノ事務ニ從事ス

## 二、職員服務規程

第一條　新任者ハ著任ノ日ヨリ七日以內ニ履歷書及宿所屆ヲ庶務課ニ印鑑屆ヲ庶務課及會計課ニ差出スヘシ

第二條　職員住所ヲ移轉シ姓名印章ヲ變更セルトキハ其ノ都度屆出ツヘシ

第三條　職員登校スルトキハ必ス先ツ出勤簿ニ捺印スヘシ但シ敎授及敎授待遇ノ講師ハ此ノ限ニ在ラス

第四條　職員出勤時限ニ遲刻スルカ又ハ執務時間中ニ退出セントスルトキハ其ノ事由ヲ具シテ學校長ニ屆出ツヘシ

第五條　職員病氣其ノ他ノ事故ニ依リ缺勤セントスルトキハ出勤時限前ニ其ノ旨屆出ツヘシ但シ病氣缺勤七日以上ニ亘ルトキハ醫師ノ診斷書ヲ添フヘシ

第六條　職員喪ニ當リタルトキハ服忌屆ヲ學校長ニ差出スヘシ

第七條　職員病氣其ノ他ノ事故ニ依リ任地ヲ離レントスルトキハ學校長ノ許可

ヲ受クヘシ但シ賜暇中ハ旅行日數及場所ヲ記シ届出ツヘシ

第八條　職員出張ヲ命セラレタルトキハ出發歸任共ニ學校長ニ届出ツヘシ

復命書ハ歸任後十日以内ニ學校長ニ差出スヘシ但シ場合ニ依リ口頭ヲ以テ復命書ニ代フルコトヲ得

第九條　職員官廳其ノ他ヨリ本校ヲ經由セスシテ直ニ辭令書ヲ受ケタル時其ノ事項ノ履歷上ニ關係アルモノハ其ノ都度學校長ニ届出ツヘシ

## 三、校醫服務規程

第一條　校醫ハ左ノ事務ヲ掌ル

一、學生ノ疾患治療ニ關スル事項

二、學生ノ身體檢査ニ關スル事項

三、其ノ他學校衛生ニ關スル事項

第二條　校醫ハ休業日ヲ除ク外隔日服務スヘシ但シ急患者アルトキハ何時ニテモ出校シテ治療ヲ爲スヘシ

第三條　病氣其ノ他ノ事故アリテ出校シ難キトキハ相當ノ代人ヲ出校セシムルコトヲ得

此ノ場合ニ於テハ其ノ氏名ヲ届出ツヘシ

第四條　衛生上ノ施設ニ關シテハ學生課長ト協議スヘシ

第五條　校醫ハ毎月一回學校ヲ視察シ視察後一週間内ニ視察簿ヲ學生課ニ差出スヘシ

第六條　校醫ハ學生病類月表及同年表ヲ調製シ月表ハ翌月五日、年表ハ翌年度四月十五日迄ニ學生課ニ差出スヘシ

## 四、宿直規程

第一條　書記及事務雇員ハ交代ヲ以テ毎日一名宛本校ニ宿直勤務スヘシ

宿直勤務ノ順番ハ庶務課長之ヲ定メ學校長ノ認可ヲ受クヘシ

第二條　宿直時間ハ退出時間ヨリ翌日ノ出勤時間マテトス但シ休業日ニ於テハ出勤時限ヨリ翌日出勤時限マテトス

宿直者ハ事務引繼ノ後ニ非サレハ勤務時限後ト雖モ學校ヲ離ルヽコトヲ得ス

第三條　宿直者ハ左ノ各號ノ一ニ當ルトキハ除番ス

一、出張中及出張ノ前後兩日
二、三日以上ノ缺勤中
三、賜暇又ハ忌引中

第四條　宿直者ニシテ宿直シ能ハサルトキハ協議ノ上他人ヲ代勤セシムルコトヲ得

前項ノ場合ニ於テハ其ノ旨宿直日誌ニ記載スヘシ

第五條　新任者ハ出勤日ヨリ起算シ一週間ヲ經テ宿直順番ニ加入セシム

第六條　宿直者ハ宿直日誌ニ左ノ事項ヲ記載シ學校長ノ檢閱ヲ受クヘシ

一、宿直ノ年月日及宿直者ノ氏名
二、宿直ノ巡視及小使ノ氏名
三、接受發送シタル物件
四、其ノ他宿直中處理シタル事項

第七條　宿直中接受シタル電信親展公文書及速達ヲ要スト認ムヘキ職員宛ノ私文書ハ直チニ宛名ノ者ニ送付シ其他ノ文書ハ翌日宿直日誌ト共ニ次番者若ハ庶務課員ニ引繼クヘシ

第八條　宿直者ハ校舍各室ノ鎖鑰ヲ監守シ火元戸締ニ注意シ夜中ハ巡視若ハ小使ヲ率キ二回以上校舍ノ內外ヲ巡視スヘシ

第九條　宿直中近火其ノ他非常ノ異變起ルトキハ學校長ニ急報シ且臨機ノ處置ヲ爲スヘシ

## 五、物品會計規程細則

第一條　共用備品及消耗品ハ學校長ノ任命セル若干名ノ監守者若ハ取扱主任ヲシテ之ヲ處理セシム

第二條　物品ノ出納ハ學校長ノ檢印アル所定ノ傳票ニ依テ之ヲ行フ

第三條　通常所要ノ物品ハ會計課ニ於テ一ヶ年ノ所要高ヲ豫定シ學校長ノ許可

ヲ受ケ一回若ハ數回ニ取纏メテ之ヲ購入シ各部ノ請求ニ應シ交附ノ手續ヲ爲スヘシ

第四條　臨時所要ノ物品ハ各部主任ノ請求ニ依リ學校長ノ許可ヲ受ケテ其ノ都度購入ノ手續ヲ爲シ之ヲ當該監守者又ハ取扱主任ニ交付ノ手續ヲ爲スヘシ

第五條　生產保管轉換又ハ寄贈ニ係ル物品ハ會計課ニ於テ其ノ品名數量及見積價格ヲ付シ物品會計官吏ヲシテ受入命令ノ手續ヲ爲サシムヘシ

第六條　總テ受入タル物品ハ備品ニアリテハ會計課ニ於テ校名番號ヲ附スヘシ但シ票札ノ附シ得サルモノハ適當ノ方法ニヨリ之ヲ整理スヘシ

第七條　本校各部ニ於テ物品ノ支給ヲ要スル時ハ所定ノ請求書ニ品名數量需要事由等ヲ記載シ捺印ノ上之ヲ會計課ニ差出スヘシ

第八條　本校各部ニ於ケル實驗生產品ハ當該取扱主任ニ於テ生產品授受簿ニ其ノ品名數量評定價格及引繼年月日ヲ記載シ之ヲ會計課ニ引繼クヘシ

第九條　監守者又ハ取扱主任物品ノ支給ヲ受ケタルトキハ現品ト照合シテ所定ノ傳票ニ捺印シ遲滯ナク之ヲ物品會計官吏ニ返付スヘシ共用備品及消耗品ニアリテハ之ヲ帳簿ニ記載シ且ツ共用備品ニアリテハ成ルヘク其ノ備付ノ場所ヲ摘記スヘシ

第十條　監守備品ノ票札汚損若ハ滅失シタルトキハ監守者ハ直チニ之ヲ會計課ニ通知スヘシ

第十一條　監守備品ニシテ自然ニ毀損シタルトキハ監守者ハ直チニ其ノ修理若ハ引換ヲ會計課ニ請求スヘシ

前項物品ノ修理終リタルトキハ會計課ハ直チニ當該物品ヲ監守者ニ返付スヘシ

第十二條　監守備品滅失シタルトキハ監守者ハ其ノ品名數量番號等ヲ取調ヘ始末書ヲ附シ物品會計官吏ヲ經由シテ學校長ニ屆出ツヘシ

第十三條　監守備品不用ニ歸シタルトキハ監守者ハ之ヲ會計課ニ返付スヘシ

第十四條　不用物品若ハ毀損物品ニシテ使用ニ堪ヘサルモノアル時ハ會計課ハ處分案ヲ附シテ學校長ノ裁定ヲ請フヘシ

第十五條　監守者交迭シタルトキハ新舊監守者立會ノ上帳簿ト現品トヲ照合シ

引繼ヲ爲シタル年月日ヲ帳簿ニ記載シ署名捺印スヘシ

前項ノ手續ヲ終リタルトキハ新舊監守者連名ニテ物品會計官吏ヲ經由シテ其ノ旨學校長ニ屆出ツヘシ

第十六條　使用中ノ物品ハ物品會計官吏左ノ各項ニ依リテ之ヲ檢査スヘシ

一、備品ハ毎年一回支給簿ト監守簿トヲ對照シ更ニ監守簿ト現品トヲ照合スヘシ

二、消耗品ハ各學期毎ニ一回消耗品受拂簿ヲ調査シ現品トヲ照合スヘシ

前二項檢査中物品ノ滅失毀損ヲ發見シタルトキ又ハ物品ノ處理ニ付キ意見アルトキハ物品會計官吏ハ其ノ旨學校長ニ具申スヘシ

第十七條　物品檢閲ヲ分チテ定期及臨時ノ二種トス

定期檢閲ハ毎年二月之ヲ行ヒ臨時檢閲ハ必要ト認メタル場合ニ之ヲ行フ

第十八條　物品檢閲委員ハ委員長一名委員若干名トシテ檢閲ノ都度學校長之ヲ任命ス

第十九條　物品檢閲委員ノ檢閲スヘキ事項左ノ如シ

一、物品保管ノ適否
二、物品出納ノ適否
三、備品使用ノ適否
四、消耗品消費ノ適否
五、物品缺損ノ有無

第二十條　物品檢閲委員檢閲ヲ終リタルトキハ十日以内ニ檢閲顚末ヲ具シ意見ヲ附シテ學校長ニ上申スヘシ

第二十一條　物品會計官吏ハ物品ノ出納ヲ明ニスル爲左ノ帳簿ヲ備ヘ之ヲ整理スヘシ

一、圖書出納簿

本簿ニハ圖書名、冊數、價格、納人等ヲ登記シ出納ヲ明ニスヘシ

二、備品出納簿

本簿ニハ圖書機械標本以外ノ備品ノ品名、數量、價格、納人等ヲ登記シ其ノ出納ヲ明ニスヘシ

三、機械標本出納簿

本簿ニハ機械標本ヲ學科毎ニ口座ヲ設ケ品名數量價格納入等ヲ登記シ其ノ出納ヲ明ニスヘシ

四、生產品出納簿

本簿ニハ實習生產品ノ品名數量價格等ヲ登記シテ出納ヲ明ニスヘシ

五、消耗品出納簿

本簿ニハ消耗品ノ品名數量價格納入等ヲ登記シテ出納ヲ明ニスヘシ

六、器具機械標本並圖書支給簿

本簿ニハ各部科ノ監守又ハ專用ニ屬スル物品ヲ記入シ以テ支給備品ノ所在ヲ明ニス

第二十二條　監守者又ハ物品取扱主任ニ於テハ各部物品ノ出納監守及取扱ヲ明確ニスル爲左ノ帳簿ヲ備ヘ之ヲ整理スヘシ

一、器具機械標本監守簿

本簿ニハ監守物品ノ品名數量番號及所在等ヲ明記スヘシ

二、圖書監守簿

本簿ニハ部門毎ニ口座ヲ設ケテ圖書名冊數價格等ヲ明記スヘシ

三、消耗品受拂簿

本簿ニハ消耗品(實驗用材料及生產品ヲ含ム)ノ品名數量受拂ノ年月日等ヲ明記スヘシ

四、郵便切手類受拂簿

本簿ハ庶務課ニ之ヲ備ヘ郵便切手ノ受拂ヲ明記スヘシ

## 六、成績考查規程

第一條　學業ノ成績ハ學年成績及卒業成績ニ區別シテ之ヲ考查ス

第二條　各科目ノ學年成績ハ平素ノ成績及試驗成績ニ依リテ之ヲ定ム

平素ノ成績ト試驗成績トノ評價ハ擔任敎官任意之ヲ定ム

第三條　試驗ハ學年試驗及臨時試驗ノ二トス

第四條　學年試驗ハ該學年中ニ修了シタル課程ノ全部ニ付キ之ヲ行ヒ臨時試驗

ハ其ノ一部ニ付キ之ヲ行フ但シ學年ノ中途ニ於テ修了スル科目ハ該學期末ニ之ヲ行フ

第五條　學年試驗ハ學年末ノ指定日ニ於テ之ヲ行フ

前項ノ時期ニ於テ學年試驗ヲ行ヒ難キトキハ擔任敎官ノ見込ニ依リ該學年中適當ノ時期ニ於テ之ヲ行フ

臨時試驗ハ二學期以上ニ亘レニ科目ニ付一回以上臨時之ヲ行フ

第六條　學年試驗ハ修身數學測量機械設計製圖、外國語、體育及實習實驗科目ニ限リ擔任敎官ノ見込ニ依リ之ヲ省略スルコトヲ得

臨時試驗ハ平素ノ成績アル科目ニ限リ擔任敎官ノ見込ニ依リ之ヲ省略スルコトヲ得

第七條　學年成績ハ養蠶科蠶兒飼育ヲ二ニ評價シ其ノ他ノ各科目ヲ一ニ評價シテ之ヲ定ム

第八條　卒業成績ハ三學年ノ成績ヲ加ヘ之ヲ三分シタルモノトス

第九條　成績ハ點數ヲ以テ表示シ各科目ノ最高點ヲ一百點トス但シ追試驗ヲ行ヒタル各科目ノ最高點ハ八十點トス

第十條　各科目ノ點數學年成績及卒業成績ハ一點未滿ヲ四捨五入ス

第十一條　左ノ各號ニ該當スルモノヲ以テ各學年ノ課程ヲ修了シタルモノトス

一、學科目及實習科目ノ學年成績平均點各六十點以上ナルトキ

二、科目學年成績各五十點以上ナルトキ

三、學年成績六十點未滿ノ科目總數ノ半數以上ニ上ラサルコト

第十二條　學業成績前條ニ合格セサル者ト雖モ敎官會議ヲ經テ其ノ學業成績ヲ審案シ特ニ該學年ノ課程ヲ修了シタルモノト認ムルコトアルヘシ

## 七、學生心得

第一條　本校學生ハ敎育勅語及戊申詔書ノ趣旨ヲ奉體シ以テ立身報國ノ基礎ヲ確立スヘシ

第二條　本校學生ハ左記ノ綱領ヲ遵守スヘシ

一、本校ノ規則命令ヲ遵守シ師長ノ指揮訓戒ニ恭順スヘシ

二、信義ヲ重ンシ廉恥ヲ尚ヒ質素勤勉ヲ旨トシ以テ謹恪自重ノ風ヲ持スヘシ

三、職員ニ對シテ敬禮ヲ行フトキハ勿論相互ノ間ニ於テモ亦禮讓ヲ厚クスヘシ

四、攝生ニ注意シ身體ノ强健ヲ圖リ以テ快活ノ精神ト進取ノ氣象トヲ養フヘシ

五、志操ヲ固クシ言行ヲ愼ミ苟クモ本校ノ學生タルノ體面ヲ汚スノ行爲アルヘカラス

第三條　本校學生ハ左記ノ各號ヲ遵守スヘシ

一、揭示ハ之ヲ揭ケシ日ヨリ一般ニ了知セルモノト認ムルニ依リ能ク注意スヘシ

二、始業時限ニハ遲滯ナク敎室ニ入リテ所定ノ席ニ著キ授業終ルトキハ敎官退席後靜ニ退出スヘシ

三、授業ノ始ニハ敎官敎壇ニ昇リ机ニ向ヒシトキ授業ノ終ニハ敎官ヨリ授業ノ終ル旨告ケシトキ一同敎官ニ對シ立禮スヘシ

四、授業中參觀人ニ對シ敬禮ノ爲敎官敎壇ヲ降リタルトキハ一同直ニ立禮スヘシ

五、授業時間中ハ敎官ノ許可ナクシテ敎室ヲ出入スルコトヲ得ス

六、校舍內ニアリテハ授業中ハ勿論放課後ト雖モ靜肅ヲ旨トシ喧噪ノ行爲アルヘカラス

七、帽子、外套其ノ他ノ携帶品ハ必ス所定ノ場所ニ整置シ敎室內ニ携帶スヘカラス

病氣其ノ他ノ事故ノ爲著用ノ必用アルトキハ生徒主事ノ許可ヲ受クヘシ

八、校內ニアリテハ所定ノ場所以外ニ於テ飮食喫煙スヘカラス

九、團體ヲ組織セント欲セハ必ス生徒主事ノ認可ヲ受クヘシ

十、集會ニ於テハ左ノ各項ニ從フヘシ

イ、校舍ノ內外ヲ問ハス集會セントスルトキハ豫メ學生課ニ屆出ツヘシ

ロ、集會ノ爲メ校舍校具ヲ借用セントスルトキハ豫メ學生課ノ許可ヲ受クヘシ

十一、學生課ノ許可ヲ得ルニ非サレハ校舍内ニ揭示張札ヲ爲スコトヲ得ス

十二、本校ノ物品ハ當該物品監守者ノ許可ヲ得ルニ非サレハ之ヲ使用帶出スルコトヲ得ス

十三、本校ノ物品ハ專ラ鄭重ニ之ヲ取扱フヘシ若シ過チテ毀損若ハ紛失シタルトキハ直ニ届出テ指揮ヲ受クヘシ

## 八、總代規程

第一條　各科各級ニ總代及副總代各一名ヲ置ク

第二條　總代ハ各級學生ヲ代表シ學校ト學生及各級學生間ノ關係ノ圓滑ヲ圖リ兼テ級風ノ振作ニ勉ムヘシ

副總代ハ總代ヲ補佐シ總代故障アルトキハ之ヲ代理ス

第三條　各級學生ハ各學期ノ始三日以内ニ總代及副總代ノ候補者三名ヲ連記投票ニヨリテ互選シ遲滯ナク敎務課ニ申告スヘシ

候補者ハ出席學生三分ノ一以上ノ得點アルコトヲ要ス

第四條　總代及副總代ハ各級學生ノ互選セル三名ノ候補者中ニ就キ學校長之ヲ任命ス

第五條　第一學年第一學期ノ總代及副總代ハ前二條ノ規定ニ拘ラス學校長之ヲ選任ス

第六條　總代及副總代ノ任期ハ一學期間トス

## 九、學生制服規程

第一條　學生ノ制服ハ左ノ如シ

一、正帽　地質　黑絨
　　徽章　眞鍮製、形狀圖ノ如シ
　　緣　黑綾織
　　眼庇　黑革

頸紐　黒革幅三分五厘、釦徑三分三厘形狀服釦ニ同シ
製式　圖ノ如シ

一、略帽　地質　麥藁
徽章　正帽ノ徽章ニ同シ
帶布　黒無地
製式　普通編方平編

一、正服衣　地質　黒ヘル、黒羅紗又ハ黒一本綾
釦　眞鍮製、胸釦七分五個、袖釦五分二個、形狀圖ノ如シ
襟章　眞鍮製、左襟ニ養蠶科生ハ桑葉、製絲科生ハ絲枠、紡績科生ハ「フライヤー」ノ章ヲ附ス
製式　立襟脊廣形圖ノ如シ

一、袴　地質　正服衣ト同シ
製式　圖ノ如シ

一、略服　地質　霜降セル



其ノ他正服ニ同シ

一、外套　地質　黒地又ハ黒味勝ノ質素ノ地質ヲ選ヒ學生ノ分度ニ適當スルモノヲ要ス
釦　一列隱釦
製式　折襟圖ノ如シ

一、靴　黒革製

一、脚袢　卷脚袢（カーキ色）

帽子

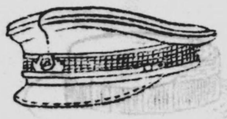

襟章

養蠶科

製絲科

紡績絲科

略帽

徽章

衣

前面

背面

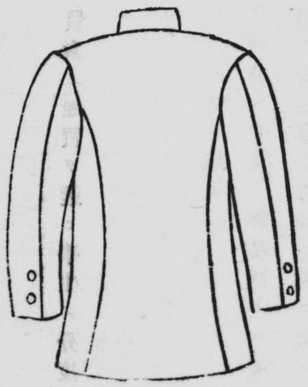





外套ノ前面

袴

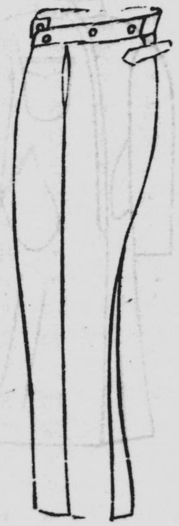

外套ノ背面

製絲科
實習服

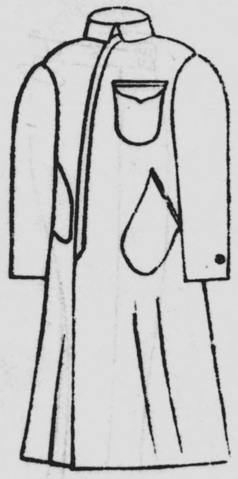

第二條　學生ハ左ノ場合ニ於テハ制服ヲ著用スヘシ但シ己ムヲ得サル事由アル



者ハ生徒主事ノ許可ヲ得テ和服ヲ著用スルコトヲ得

一、授業ニ出席スルトキ

一、本校學生タルコトヲ表示スルトキ

一、特ニ本校ヨリ指定スルトキ

第三條　學生ハ六月一日ヨリ九月三十日マテハ特ニ指定シタル場合ノ外略服ヲ著用スヘシ但シ第一學年生ハ五月一日ヨリ之ヲ著用スルコトヲ得

第四條　學生ハ前條ノ期間內ニ限リ略帽ヲ著用スルコトヲ得但シ體操儀式其ノ他特別ノ指定アルトキハ此ノ限リニアラス

第五條　學生ハ實習ノ場合ニ於テハ左ノ如キ實習服ヲ著用スヘシ

一、衣　養蠶科　地質　霜降小倉
　袴　同　地質　衣ニ同シ

一、衣　製絲科　地質　白カツラギ
　袴　同　地質　衣ニ同シ
　製式　圖ノ如シ　袴ナシ

一、衣　絹絲紡績科　地質　青味カーキ木綿繻

袴　同　地質　衣ニ同シ　（但シ袖口締紐付及バンド付ノ「

第六條　學生外出スルトキハ制服又ハ制帽及袴ヲ著用スヘシ

第七條　新入學生ハ五月一日マテニ制服ヲ調製著用スヘシ

第八條　研究生及選科生ノ服裝ハ別ニ之ヲ定メス但シ學生タルノ禮ヲ失ハサルコトヲ要ス

選科生ニシテ制服又ハ略服ヲ著用スルトキハ襟章ヲ省略スヘシ

## 十、寄宿舍規程

第一條　本校ハ校風ヲ振肅シ兼ネテ學生ノ心身修養ヲ補クル爲メニ寄宿舍ヲ設ク其ノ綱領左ノ如シ

一、至誠ヲ旨トスヘシ

一、勤勞ヲ尙フヘシ

一、自治ヲ重ンスヘシ

一、禮節ヲ守ルヘシ

第二條　本校學生ハ總テ寄宿舍ニ收容ス但シ學校長ニ於テ通學ヲ必要ト認メタルモノハ此ノ限ニアラス

第三條　寄宿生ハ生徒主事ノ指揮命令及ヒ寄宿舍役員ノ指揮ニ從ヒ本校學生タルノ本分ヲ全ウセンコトヲ務ムヘシ

第四條　寄宿生ノ起床、洒掃、食事、自修、外出、消燈ノ時限ハ別ニ之ヲ定ム

第五條　寄宿生臨時ニ外泊又ハ歸省セントスルトキハ其ノ事由ヲ證明スヘキ書類ヲ添ヘタル願書ヲ生徒主事ニ差出シ其ノ許可ヲ受クヘシ

第六條　寄宿生舍內ニ於テ治療シ難キ疾病ニ罹リタルトキハ期間ヲ定メ外泊ヲ許ス

第七條　寄宿生ハ在舍中寄宿料トシテ毎月金壹圓ヲ指定ノ期日ニ會計課ヘ納付スヘシ但シ休暇中及歸省外泊ノ爲全月在舍セサルトキハ該月ノ寄宿料ヲ免除ス

第八條　寄宿生ハ食費ヲ指定ノ期日ニ納付スヘシ

第九條　本規定施行ニ關スル細則ハ別ニ之ヲ定ム

## 十一、寄宿舍細則

第一節　編制及役員

第一條　寄宿舍ハ之ヲ寮ニ分チ各寮ヲ室ニ分ツ

第二條　各室人員ノ配當ハ每學年ノ始ニ於テ生徒主事之ヲ定ム

第三條　各室ニ室長及ヒ副室長各壹名ヲ置キ室員ノ互選ニヨリテ之ヲ定メ其ノ任期ヲ壹學期間トス

副室長ハ室長ヲ補佐シ室長事故アルトキハ之ヲ代理ス

第四條　各寮ニ寮長及ヒ副寮長各一名ヲ置ク其ノ任期ヲ一學期間トス

寮長及ヒ副寮長ハ各寮學生ヨリ候補者ヲ互選セシメ其ノ中ニ就キ學校長之ヲ命ス

第二節　役員ノ任務

第五條　寮長及ヒ室長ハ協議會ヲ組織シ生徒主事ノ指揮命令及ヒ監督ヲ承ケ寄



宿舍規定第一條ノ趣旨ノ貫徹ヲ圖ルヘシ

副寮長ハ寮長ヲ補佐シ寮長事故アルトキハ之ヲ代理ス

第六條　協議會ノ議事ハ寮長之ヲ整理ス

第七條　協議會ハ每學期一回之ヲ開ク但シ必要アルトキハ生徒主事ノ許可ヲ受ケ臨時開會スルコトヲ得

第八條　協議會ノ議決ハ生徒主事ノ認可ヲ得テ之ヲ實施スヘシ

第九條　室長ノ任務要項左ノ如シ

一、室內ノ風紀振肅ヲ圖ルコト

一、室內ノ淸潔整頓ヲ圖ルコト

一、諸達命令ヲ傳達シ之カ實施ノ責ニ任スルコト

一、室內勤務ヲ指導監督スルコト

一、定例大掃除ノ後生徒主事及ヒ校醫ノ檢閱ヲ受クルコト

一、室內ノ諸備品及ヒ臨時外泊學生ノ所有品ヲ保管スルコト

一、室員病氣ノトキ看護ノ手配ヲナスコト

一、破損ノ箇所又ハ物品ノ修理手續ヲナスコト
一、火ノ元及ヒ戸締ニ注意スルコト
一、室員ノ願屆書類ニ關スルコト
一、其ノ他室内ニ於ケル臨時ノ諸件ヲ處理スルコト

第十條　寮長ノ任務要項左ノ如シ

一、寮内全般ノ風儀紀律ノ振肅ヲ圖ルコト
一、寮内各部ノ清潔整頓衛生ニ注意スルコト
一、諸達命令ヲ各室長ニ傳達シ其ノ實施ヲ取締ルコト
一、寮内ノ出來事及ヒ寄宿舍ニ關スル意見ヲ生徒主事ニ申告スルコト
一、出入商人ヲ取締ルコト
一、火ノ元及ヒ戸締ニ注意スルコト
一、寮内日誌ヲ擔當シ日々重要事項ヲ記錄スルコト
一、其ノ他寮内ニ關スル事項

## 第三節　日課心得



第十一條　寄宿舍ノ日課時限ハ振鈴若ハ喇叭ヲ以テ之ヲ報ス日課時限ハ季節又ハ本校實習ノ都合ニヨリ生徒主事之ヲ定ム

第十二條　每朝室内ヲ掃除シ又每月二回室員全體ニテ大掃除ヲ行ヒ室ノ内外ヲ洒掃整頓スヘシ

第十三條　外出時間ハ授業時間及ヒ特ニ在舍ヲ命シタル場合ノ外朝食後ヨリ午後十時マテトス

已ムヲ得サル事故ニ依リテ歸舍時限ニ後レタル者ハ其ノ事由ヲ證明スヘキ書類ヲ生徒主事ニ差出シ指揮ヲ受クヘシ

第十四條　人員檢查ハ臨時之ヲ行フ

第十五條　出入ハ必ス本校正門ヨリナシ其ノ都度各自ノ名札ヲ表裏スヘシ

第十六條　左ノ場合ニハ願書ヲ差出シ許可ヲ待ッヘシ

一、寄宿舍規程第六條ニ依リ歸省若ハ外泊セントスルトキ(生徒主事宛)
一、規程時間外ニ臨時外出セントスルトキ(學校長宛)
一、學友ノ病氣看護ノタメ缺課セントスルトキ(學校長宛)

第十七條　左ノ場合ニハ届書ヲ差出スヘシ

一、忌服ヲ受クルトキ（學校長宛）

一、病氣ノタメ缺課學校長宛若ハ就褥セントスルトキ（生徒主事宛）

一、歸省若ハ外泊先ヨリ歸舍シタルトキ（生徒主事宛）

一、金錢物品ノ紛失シタルトキ（時日員數、生徒主事宛）

第十八條　疾病ニ罹リタルトキハ本人又ハ室長ヨリ生徒主事ニ申出テ指揮ヲ受クヘシ

第十九條　來訪者ニ面會スルニハ應接所ニ於テスヘシ疾病ノ爲生徒主事ヨリ病室ニ於ケル面會ヲ許可セラレタルトキハ此ノ限ニアラス

第二十條　寄宿舍内ハ土足ノ儘昇降スルコトヲ得ス

第二十一條　火ノ元ニ關シテハ各自相誡シムヘシ

煙草ノ吸殼ハ必ス火鉢ニ棄ツヘシ

第二十二條　寄宿生ニ到達スル郵便物ハ總テ生徒主事ヲ經由スルモノトス

## 第四節　炊事

第二十三條　炊事ハ自炊ノ方法ニ據ル

第二十四條　炊事ニ委員長及ヒ副委員長各壹名委員若干名ヲ置ク

第二十五條　炊事委員長ハ生徒主事ノ指揮監督ヲ承ケ炊事全般ノ取締ニ任ス

副委員長ハ委員長ヲ補佐シ委員長事故アルトキハ之ヲ代理ス

第二十六條　炊事委員ハ委員長ノ指揮ニ從ヒ炊事ニ關スル事務ヲ處理ス

第二十七條　正副委員長ハ上級生ヨリ候補者ヲ互選セシメ學校長之ヲ命ス

炊事委員ハ次級生輪番ニ之ニ當ル

第二十八條　正副委員長ハ毎年四月、十月及ヒ一月ノ初ニ於テ改任スルモノトス

委員ノ任期ハ一箇月トス

第二十九條　委員ノ任務要項左ノ如シ

一、毎週獻立豫定表ヲ調製スルコト

一、炊事需用品ヲ購入スルコト

一、購入物資ノ受拂ヲ整理スルコト

一、月末決算報告書ヲ作成スルコト

一、日々配膳明細簿ヲ整理スルコト

第三十條　委員長ノ任務要項左ノ如シ

一、生徒主事ノ指揮ヲ受ケ炊事ヲ總理シ及ヒ所屬員ヲ監督シ生徒主事ノ報告及ヒ命令ヲ傳達スルコト

一、食物食器、食堂、炊事場及ヒ浴場、洗面場等內外ノ清潔衛生ニ關シテ必要ナル注意ヲナスコト

一、獻立豫定表ヲ審査シ生徒主事ノ許可ヲ得ルコト

一、購入物資ヲ取締リ臨時檢査ヲナスコト

一、炊夫並ニ出入商人ノ風紀衛生ヲ取締ルコト

一、每月炊事決算報告ヲ精査シ之ヲ生徒主事ニ差出スコト

第三十一條　生徒主事ハ炊事ノ事務ヲ補クルタメ炊事係ヲ備入スルコトヲ得

第三十二條　食費ハ總テ日割ニテ計算シ缺食二日以上ニアラサレハ食費ヲ控除セス但シ缺食セントスル者ハ豫メ委員ニ屆出ツヘシ

第三十三條　炊事委員ノ整理保管スヘキ帳簿及書類左ノ如シ

一、物品購入簿、通帳

一、購入物品仕譯簿

一、日々配膳明細簿

一、飯米日計簿

一、缺食申込簿

一、炊事月末決算報告簿

一、其他必要書類

第三十四條　炊事ニ就キ意見アル者ハ委員長ニ申出ツヘシ

## 第五節　會計

第三十五條　會計ニ委員長及ヒ副委員長各一名委員若干名ヲ置ク

第三十六條　委員長ハ生徒主事ノ指揮監督ヲ承ケ寄宿舍ノ會計ニ關スル全般ノ事務ヲ統理ス

副委員長ハ委員長ヲ補佐シ委員長事故アルトキハ之ヲ代理ス

委員ハ委員長ノ指揮ヲ受ケ會計事務ヲ處理ス

第三十七條　正副委員長ハ上級學生中ヨリ候補者ヲ互選セシメ學校長之ヲ命ス
正副委員長ノ任期ハ壹學期間トス
委員ハ次級學生毎月十五日ヨリ翌月十五日マテ輪番ニ之ニ當ル

第三十八條　委員長ハ毎月末日マテニ食費舍費ヲ徴收シ翌月初旬ニ於テ支拂ヲナスヘシ但シ特ニ必要ト認ムルトキハ此ノ限ニアラス

第三十九條　會計ニ於テ整理保管スヘキ帳簿及ヒ書類左ノ如シ

一、食費舍費領收簿
一、炊事費舍費支拂簿
一、傭人料支給簿
一、現金出納簿
一、受取書類其ノ他必要ナル書類

## 十二、通學規程

第一條　通學生ハ宿所選定ノ日ヨリ五日以内ニ宿所届ヲ學生課ニ差出スヘシ宿所變更ノ場合亦同シ

第二條　通學生ハ本校支給ノ標札ニ姓名ヲ記載シテ宿所ノ門戸ニ掲クヘシ

第三條　通學生ハ本校職員又ハ本校學生一名以上ト同宿スヘシ但シ父兄其ノ他ノ尊屬ノ宿所ヨリ通學スル者又止ムヲ得サル事情アル者ハ此限リニアラス

第四條　通學生ノ宿所ニシテ不適當ナリト認ムルトキハ日ヲ限リテ之ヲ變更セシム

第五條　本校ノ學籍ヲ脫シタルトキ又ハ休學停學ニ依リ一時宿所ヲ離ルヽトキハ直ニ標札ヲ學生課ニ返付スヘシ

第六條　通學生ニシテ旅行外泊又ハ歸省一週間以上ニ亘ルトキハ其ノ事由ヲ具シテ豫メ學生課ヘ届出ツヘシ

## 十三、授業料規程

第一條　授業料ハ左ノ期間内ニ之ヲ徴收ス

第一期　四月十八日ヨリ同月二十一日マテ

第二期　九月二十一日ヨリ同月二十四日マテ
第三期　一月二十一日ヨリ同月二十四日マテ

第二條　本校規則第四十條第一號第二號及第三號ノ一ニ該當スルモノハ事故發生ノ日ヨリ七日以內ニ該期ノ授業料ヲ納付スヘシ

第三條　退學又ハ放校ノ處分ヲ受ケタル者ノ授業料ハ納期ニ拘ラス卽時徵收ス

第四條　授業料ノ怠納三日以上ニ及フ者ハ授業ニ出席スルコトヲ得ス但シ特別ノ事情アル者ハ此ノ限ニアラス

第五條　實習實驗費ヲ徵收スルトキハ特ニ其ノ金額及徵收日ヲ告示ス
實習實驗費ニ關シテハ授業料ノ規程ヲ準用ス

## 十四、傭人規程

第一條　傭人ハ庶務課監督ノ下ニ各所屬長官並上司ノ指揮ヲ受ケ職務ニ從事スヘシ

第二條　傭人出勤シタルトキハ直ニ出勤簿ニ捺印スヘシ捺印セサル者ハ缺勤者ト看做ス

第三條　傭人ノ勤務時間ハ午前七時三十分ヨリ午後五時迄トス但シ公務繁劇ノ場合ハ此限ニ在ラス

第四條　傭人病氣其ノ他已ムヲ得サル事故ニヨリ缺勤セムトスル時ハ其ノ旨時限前ニ屆出ツヘシ病氣缺勤七日以上ニ亘ルトキハ醫師ノ診斷書ヲ添付スヘシ

第五條　傭人ハ通勤並ニ勤務中制服アル者ハ之ヲ著用シ容儀ヲ正シクシ禮節ヲ重ンシ人ニ接スルニ叮嚀親切ヲ旨トスヘシ

第六條　傭人ハ上田市內ニ居住スル確實ノ身元引受人アルコトヲ要ス

第七條　傭人住所ヲ移轉シ姓名印章ヲ變更シタルトキハ其ノ都度屆出ツヘシ

第八條　傭人ハ最モ嚴密ニ火ノ取扱ニ注意シ苟モ粗漏ノ行爲アルヘカラス

第九條　傭人ハ校舍、器具、機械、材料等ヲ鄭重ニ取扱ヒ之ヲ滅失毀損セサル樣注意スヘシ

第十條　傭人ハ非常若クハ近火ニ際シテハ非番者ト雖モ直チニ出校シ係員ノ指

揮ニ從フヘシ

第十一條　傭人ハ所屬長官ノ許可アリタル場合ノ外他人ノ委囑ニ應スルコトヲ得ス

第十二條　傭人校內ニ於テ遺失物ヲ拾得シタルトキハ直ニ庶務課員又ハ宿直員ニ之ヲ差出スヘシ

第十三條　傭人ニシテ規則命令ヲ遵守セス又ハ職務ニ怠慢ナル者ハ其ノ情狀ニ依リ譴責減給又ハ解傭ニ處ス

第十四條　傭人服務細則ハ別ニ之ヲ定ム

## 十五、非常手配規程

第一條　本校出火若ハ近火等事變ノ際ハ巡視又ハ小使其ノ他之ヲ發見シタルモノヨリ執務時間內ハ學校長及各科ニ其ノ他ハ當直員ニ急報スヘシ

第二條　課員又ハ當直員ニシテ前條ノ報ニ接シタルトキハ　御眞影並ニ勅語ノ奉安其他應急ノ手配ヲ爲シ且ツ當直員ハ之ヲ學校長及ヒ各課員ニ急報スヘシ





第三條　事變ノ性質上多人數ヲ要スト認ムルトキハ巡視又ハ業手ヲシテ警鐘ヲ三ツ宛連打セシメ又ハ「サイレン」ヲ連鳴セシム

第四條　前條ノ警報ニ接シタルトキハ職員學生以下諸傭人ハ直ニ本校ニ集合シ豫定ノ任ニ當ルヘシ但シ學生ハ必ス正服ヲ著用スヘシ

第五條　職員學生以下諸傭人ノ非常手配ハ每年四月學生課ニ於テ之ヲ定ム但シ職員ノ手配ハ學校長ノ認可ヲ受クヘシ

第六條　非常手配ヲ警戒掛防火掛及運搬掛ノ三掛ト爲ス

第七條　警戒掛ハ左ノ事項ヲ掌ル

一、校門ヲ監守シテ無用ノ者ヲ入ラシメサルコト

二、終始校內ヲ巡羅シテ盜難ヲ戒ムルコト

三、騙付人名ヲ書留ルコト

四、夜中ニアリテハ表門其ノ他ノ要所ニ高張提灯ヲ點スルコト

第八條　防火掛ハ左ノ事項ヲ掌ル

一、校內出火ノトキハ備付ノ消火器及喞筒ヲ使用シテ消防ヲ爲スコト
二、近火ノトキハ喞筒ヲ引キ出シテ延燒ノ豫防ヲナスコト
三、其ノ他防火ニ必要ナル事項

第九條　運搬掛ハ左ノ事項ヲ掌ル
一、校舍燒失ノ虞アルトキハ校內ノ圖書、機械其ノ他ノ物品ヲ安全ノ場所ニ運搬スルコト
二、運搬セル物品ニハ監視者ヲ附シテ嚴重ニ取締ルコト

第十條　非常手配掛員ハ各掛長ノ指揮ニ從ヒ各掛長ハ學校長ノ指揮ニ從フヘシ
但シ掛長駈付ケサル間ハ上席者ノ指揮ニ從フヘシ

第十一條　各學期ニ三回學生ヲシテ消火栓喞筒及消火器使用ノ練習ヲナサシム
但シ第三條ノ警報ヲ爲シテ臨時之ヲ練習セシムルコトアルヘシ

第十二條　防火用具ハ學生課長ヲシテ之ヲ保管セシム
學生課長ハ時々防火用具ヲ點檢シ時機ニ應シテ使用シ得ル樣整頓シ置クヘシ



## 十六、參觀規程

第一條　本校ハ休業日ヲ除クノ外參觀ヲ許可ス但シ學校ノ都合ニ依リ之ヲ謝絕スルコトアルヘシ

第二條　參觀時間ハ午前九時ヨリ午後四時マテトス但シ受付ハ午後三時迄トス

第三條　職員室、教官實驗室、圖書室、機械室、藥品室、試驗室、貯繭庫、原動力室、授業中ノ普通教室、理化學教室及理科學實驗室ハ參觀ヲ謝絕ス

第四條　雨天ノトキハ廊下ノ連絡ナキ校舍ノ參觀ヲ謝絕ス

第五條　前四條ノ規定ハ特別ノ事情アル者ニハ之ヲ適用セス

第六條　參觀人ハ教務課員ノ指揮ニ從フヘシ但シ職員自ラ案內スル場合ハ此ノ限リニアラス

第七條　學生ハ實習ノ爲說明ヲ課セラレタル場合ノ外參觀人ノ案內ヲ爲スコトヲ得ス但シ學生ノ特別ノ關係ヲ有スル參觀人ニ對シテハ授業ヲ缺席セサル限リ特ニ教務課ノ許可ヲ得テ案內ヲ爲スコトヲ得

# 第七 職員

（昭和四年六月十日調）

## 校長

正四位勳二等 農學士 **針塚長太郎**

## 修身

## 教授

正五位勳四等 法學士 **阿形輝司** 法制及經濟學、工業經濟、簿記、工業簿記、獨逸語

正五位勳六等 農學博士、農學士 **井上柳梧** 生理化學、纖維學、工業化學、蠶桑化學及同實驗、纖維實驗、絹絲化學

正五位勳五等 文學士 **和田仙太郎** 在外研究中

正五位勳五等 工學士 **大瀧照太郎** 乾燥論、機械設計及製圖、熱機關學 製絲科長
原動機喞筒、材料強弱學 紡績科長
紡績況論、工場建築論、原動機喞筒
機械設計及製圖、圖案、材料強弱學

正五位勳六等 工學士 **石倉新十郎** 植物學、同實驗、農學、栽桑學、佛蘭西語

從五位勳六等 農學博士 理學士 農學士 **遠藤保太郎** 英語、農蠶業經營學、製絲業經營學、生絲貿易論 養蠶科長

從五位勳六等 農學博士 農學士 **早川直瀨** 教務課長 圖書課長

## 助教授

從五位勳六等 農學博士 農學士 **佐藤利一** 微生物學、蠶體病理學、微生物蠶體病理實驗
在外研究中

從五位 **原田親雄** 在外研究中

從五位 工學士 **岡德治郎** 遺傳學、動物學、農學、蠶種學、昆蟲學、蠶兒飼育

從五位勳五等 農學博士 農學士 **佐藤春太郎** 工業化學、絹絲化學及同實驗、精練漂白論、
土壤學及肥料學

## 生徒主事

從五位 農學士 **古谷榮藏** 數學、力學機構學、水力機械學、電氣工學

從六位 工學士 **內田浩** 化學、絹絲化學同實驗、物理學

正七位 理學士 **金子英雄** 織物組織論、撚絲機織實習、力織機論、色染論、同實習、
莫大小論同實習

從七位 **清水寬孝** 養蠶學、昆蟲學、蠶體解剖及蠶體生理學、同實驗、蠶兒飼育

從七位 **蒲生俊興** 製絲原料論、工場管理論、乾燥論、工場管理

陸軍步兵少尉 從七位 **林貞三**

## 生徒主事補

陸軍步兵少尉 正八位 **小澤丘**

**目崎三郎**

化學、同實驗
絹絲紡績論、同實習、毛絲紡績論、麻絲紡績論
栽桑學、圃場實習、測量
生絲整理檢查論、同實習、製絲、乾繭論、同實習

## 講師

（囑託日附順）

| | | |
|---|---|---|
| 工場衛生論 | 醫學士 | 田中清 |
| 修身 | 文學士 | 半田孝海 |
| 製絲學、製絲實習 | 正五位勳五等 | 三谷徹 |
| 教練（事務囑託） | 陸軍步兵少佐正六位勳五等 | 後藤健雄 |
| 物理學 | 文學士 | 中村喜內 |
| 英語 | 文學士 | 伊藤忠雄 |
| 商業通論 | | 園田勇 |
| 蠶兒飼育、蠶種學、同實驗、養蠶學、昆蟲學（事務囑託） | 正七位 | 倉澤美德 |
| | 陸軍步兵少尉正八位 | 須田圭二 |
| | 陸軍步兵少尉正八位 | 森山二郎 |
| | 陸軍步兵少尉正八位 | 岩崎喜三郎 |
| | 陸軍步兵少尉正八位 | 窪田潤 |



機械設計、製圖

## 配屬將校

## 教師

（囑託日附順）

| | | |
|---|---|---|
| 綿絲紡績論、紡織論、紡績實習 | 陸軍步兵少佐正六位勳五等 | 石田宗三 |
| 養蠶學、蠶業況論、養蠶論 | | 石橋順藏 |
| 化學實驗 | | 杉木政義 |
| 製絲論、製絲 | | 北澤周一 |
| 化學實驗 | | 林太郎 |
| 蠶種學實驗 | 陸軍步兵少尉正八位 | 荻原清治 |
| | | 三輪貞德 |
| | | 高橋清七 |

## 書記

職員

庶務課
會計課
圖書課
會計課
教務課兼庶務課
會計課

## 雇員

製圖
製圖
經濟
物理實驗
養蠶實習
教務課

庶務課長　勅六等　小澤綱吉
會計課長　從七位勅六等　太田千五郎

勅七等功七級　都筑貞吉
勅七等　和田主計
勅七等　竹下文英
飯島寬

小林清丸
內藤榮吉
春原良太郎
志田敬夫
山口定次郎
中澤喜八



庶務課
生物實驗
化學實驗
會計課

養蠶實習
養蠶實習
化學實驗
製絲實習
病理實驗
養蠶實習
製絲實習
紡績實習
養蠶實習
養蠶實習

若林三郎
今村良鄉
山崎壽
清水運策
竹內善吾
小林貫一
山下忠雄
大原賢治
和田利彰
非澤喜三
茅野清三郎
北原基
中曾根長男
針塚民一

會計課
寄宿舍
會計課
會計課
紡織室
圖書課兼會計課

## 囑託

校醫　醫學士　田中清
名譽柔道師範　飯塚國三郎
柔道師範　岩崎喜三郎
劍道師範　小澤丘
天柞蠶飼育　赤沼治男

小山滋
小林象作
小林九十九
田玉龜太郎
北澤和
成瀨次男



# 第八學生

## 一、學生氏名（五十音順）

養蠶科第一學年　三三

赤羽是壽　中　長野
池田眞吾　農商　長野
石曾根　岬　中　長野
今井武四　中　群馬
岡本正男　中　岡山
小野寺克治　農　山形
梶田陞　中　岡山
春日卓郎　農　長野
加藤省三　農　秋田
掛久雄　蠶　長野
工藤實司　中　長野
倉澤文夫　中　長野
榊原敏男　中　愛知
白川孝昌　中　長野
鷹本薰一郎　中　愛媛
竹內博雄　蠶　長野
武田一好　中　埼玉
千吉良幸　農林　群馬

茅野功 中 長野
塚田庸男 中 長野
辻本勇 中 三重
戸部正久 農 群馬
枇杷木瀧雄 中 廣島
平尾孝平 中 長野
福地董之助 中 栃木
朴均宅 農林 朝鮮

養蠶科 第二學年 三二

淺川武男 農 長野
市川龍雄 農商 長野
市村志眞衛 中 長野
一之瀬貞嗣 蠶 長野
上杉慶次郎 農 埼玉

細川豐 中 長野
町野巖 中 三重
松野外史 蠶 長野
宮城薫 中 沖繩
山浦卓郎 蠶 長野
吉田正雄 中 福島
若林榮 中 長野

上原安夫 山林 長野
尾崎宗歡 中 新潟
尾崎利雄 中 長野
太田元 中 長野
笠原四郎 中 長野



河野芳春 中 宮崎
河淵益美 中 愛媛
河田榮一 中 長野
坂口正信 中 長野
三瓶常四郎 農 福島
高瀨毅一 農 富山
竹内直人 中 長野
千村敏三 中 岐阜
土岡四郎 中 廣島
土屋敏夫 中 長野
中澤喜雄 農商 長野

養蠶科 第三學年 三九

古川正喜 中 長野
川治郎 中 朝鮮
細川俊雄 中 長野
村田一由 中 長野
百瀨哲一 蠶 長野
山本賢市 農林 長野
山本卯一 中 山口
六川忠一郎 中 長野
和田敦 中 長野
若林爲夫 中 長野

安喰定治 中 茨城
青木幸雄 中 長野
淺見安治 中 埼玉
雨宮金雄 中 山梨

伊藤力三　中　岩手
出穗稔　農　山口
王福山　農　民國
金澤勇　中　長野
金相憲　中　朝鮮
北原喜昌　中　長野
倉澤一二三　中　長野
工藤見吉　中　愛媛
齋藤軍二　中　福島
酒井嘉美　中　長野
佐藤馨　中　岡山
早乙女德藏　中　栃木
茂山孝保　中　三重
朱寬淳　農　朝鮮

關順一　中　長野
關辰雄　中　長野
瀧口昇　實業　靜岡
田口亮平　中　岐阜
田中亮　中　長野
田村亮　中　長野
沈興燮　高等　朝鮮
中澤利三郎　中　群馬
中條節陸　中　長野
西澤重光　中　長野
西原淳一　中　長野
野里秀直　中　岩手
白健濟　高等　朝鮮
橋本博　中　群馬



朴炳禧　高等　朝鮮
北條正文　中　長野
本間國夫　中　新潟
宮城正一　中　長野

宮堀俊雄　中　長野
森亮平　農蠶　岩手
山崎傳　中　長野

## 製絲科第一學年　三八

相場實志男　中　長野
秋山武一郎　農　長野
井上伊祐　蠶絲　長野
井上壯平　中　長野
梅村義一　中　岐阜
延命幸次　中　石川
小澤正一　中　長野
大石唯男　中　長野
大木定雄　中　岡山

久保知雄　中　三重
黑岩京次郎　蠶絲　群馬
小關悅郎　中　新潟
古平庄衛　中　長野
滋野文雄　中　長野
下村忠一郎　農商　長野
白井美明　中　長野
關三四郎　中　長野
瀧澤幸司　中　長野

瀧澤芳樹 中 群馬
武川勇 中 長野
田中四郎 中 長野
坪根克彥 中 大分
東家明秀 中 熊本
西山省 蠶絲 長野
林宇一 中 熊本
林龜一 蠶絲 長野
林清一 中 長野
林秀門 中 長野

製絲科第二學年

赤松與市 中 栃木
飯濱榮 蠶絲 長野

平山俊文 中 熊本
藤井溫彥 中 山口
本間茂銳 中 新潟
宮下幸三 蠶 長野
宮原秀人 蠶 長野
望月弘 中 秋田
山崎雋錄 中 長野
山崎保太 中 長野
山部小平太 中 佐賀
吉川知則 農 奈良

三二

井上熊保 工 愛媛
大平正三 農 長野

笠原義人 中 長野



桐原達郎 中 長野
越英信 中 長野
酒井淳夫 中 新潟
須永茂 中 群馬
鈴木玄九 中 愛知
早出良人 蠶絲 長野
田口喜一郎 中 長野
高松珍夫 中 群馬
千葉達人 中 長野
土田六衛 中 新潟
中曾根靜三 蠶 長野
成尾喜八郎 中 熊本
西尾重郎 中 奈良

製絲科第三學年

根津健 中 長野
野田太郎 中 大分
馬場武 中 長野
馬場豐 中 長野
深澤潔 中 長野
福島喜藏 中 群馬
本多燃 中 新潟
松井憲二 中 靜岡
宮城忠夫 中 靜岡
宮崎忠祥 中 愛知
八木喬 中 新潟
山田保士 中 岡山
吉賀哲雄 農 山口

四〇

荒木康男 中 香川
石井公男 中 長野
磯部英一 中 愛知
宇根山哲夫 中 廣島
小川春男 中 長野
小口勝三 中 長野
小口喜代人 蠶絲 長野
太田良信 中 長野
大塚精一 中 栃木
金子新一郎 中 愛知
叶澤純一 中 福島
神崎碩夫 中 福島
小池貞章 中 山梨
高馬一郎 中 兵庫

小林清志 商 長野
兒玉邁夫 中 廣島
兒玉德人 中 長野
茂原重雄 中 長野
隅倉美義 中 熊本
高橋滿 中 大分
高須正 高 愛知
鷹野誠一 中 長野
瀧澤啓四郎 中 長野
手島孝一 中 大分
出浦長 中 長野
長野忠顯 中 熊本
永島覺 中 福岡
中木武 中 廣島



中村守太 中 長野
荻野喜次 中 長野
松田偉 中 長野
松下紀男 中 兵庫
宮崎弘 中 靜岡
宮崎連 中 福岡

村上龜久司 中 群馬
望月太一 中 長野
山崎通雄 中 長野
柳澤榮一 中 新潟
矢野榮輝 中 長野
安田辰巳 中 鹿兒島

## 絹絲紡績科 第一學年 一五

岩田恒次 工 島根
大塚富雄 中 熊本
大森一男 中 岡山
勝田清三郎 商 岩手
川島信夫 中 三重
唐井孟 中 岡山
木曾信雄 中 長野

近藤清一 中 岡山
高森行雄 中 福岡
田村朝之助 中 群馬
中森謹二 中 三重
花房清一 工 愛知
松本末夫 中 福岡
丸山力藏 中 長野

山名亭四郎 中 三重 一

絹絲紡績科 第二學年 一五

石崎義雄 農 岐阜 長野
北野三郎 中 長野 愛知
小林忠十郎 中 長野 東京
佐久間幸一 中 佐賀 鹿兒島
瀨脇休信 中 鹿兒島 長野
東地宏 中 富山 長野
中村治三郎 工 長野 茨城
西村盈保 中 兵庫 長野

絹絲紡績科 第三學年 一二

石田次夫 中 兵庫 北海道
桐本他喜男 中 石川 島根
草野弘 中 熊本 德島

藤澤喜一郎 農 長野
星野進 中 愛知
細井滿 中 東京
松崎武雄 中 宮崎
柳澤信義 中 長野
橫瀨政之助 中 茨城
和田貞政 中 長野



竹內方榮 中 兵庫
內藤邦雄 山林 山梨
平野岩夫 中 岡山

養蠶科選科生 六

三浦長平 中 兵庫
山手信男 工 山口

金炳龍 農 朝鮮
小林辰夫 蠶 長野
周元功 蠶 民國

製絲科選科生 一一

永井眞吉 中 長野
中川卓三 中 愛知
濱村一彥 蠶 長野

荒木愼藏 中 長野
小松孝藏 中 長野
鈴木保男 蠶 山梨
關口幸四郎 中 群馬
關幸作 蠶絲 長野
程振夏 中 民國

富岡正男 商 群馬
林謹一 蠶絲 長野
宮野保夫 中 愛知
矢島陸之助 蠶絲 長野
湯淺文雄 蠶 長野

上田蠶絲專門學校一覽

絹絲紡績科　選科生　三

荒川一雄　中　鹿兒島
武井一郎　蠶絲　長野

製絲科研究生　四

宇治二郎　高　長野
佐藤東平　高工　長野

## 二、學生地方別

| 府縣／區別 | 養蠶科 | | | 製絲科 | | | 絹絲紡績科 | | | 計 |
|---|---|---|---|---|---|---|---|---|---|---|
| | 1 | 2 | 3 | 1 | 2 | 3 | 1 | 2 | 3 | |
| 樺太 | | | | | | | | | | |
| 北海道 | | | | | | | | | | |
| 青森 | | | | | | | | | | |
| 岩手 | | | 三 | | | | 一 | | | 四 |
| 宮城 | | | | | | | | | | |

保々鐵三　中　島根

長谷川弘平　高　山形

宮坂美壽雄　蠶專　長野



學生

| 府縣／區別 | 養蠶科 | | | 製絲科 | | | 絹絲紡績科 | | | 計 |
|---|---|---|---|---|---|---|---|---|---|---|
| | 1 | 2 | 3 | 1 | 2 | 3 | 1 | 2 | 3 | |
| 秋田 | 一 | | | | | | | | | |
| 山形 | 一 | | | | | | | | | |
| 福島 | 一 | 一 | | | | | | | | |
| 茨城 | | | 一 | | | | | | | |
| 栃木 | 一 | | 一 | 二 | 一 | | | | | 四 |
| 群馬 | 三 | | 二 | 二 | 三 | 一 | 一 | | | 一二 |
| 埼玉 | 一 | 一 | | | | | | | | |
| 千葉 | | | | | | | | | | |
| 東京 | | | | | | | | | | |
| 神奈川 | | | | | | | | | | |
| 新潟 | | 一 | 一 | 二 | 四 | 一 | | | | 九 |
| 富山 | | 一 | | | | | | | | |
| 石川 | | | | 一 | | | | | | 二 |
| 福井 | | | | | | | | | | |
| 山梨 | 一 | | 一 | | | | | | | 三 |
| 長野 | 一六 | 二二 | 一六 | 二二 | 一三 | 一七 | 二 | 六 | | 一一四 |
| 岐阜 | | 一 | 一 | 一 | | | | | | 四 |

| | 靜岡 | 愛知 | 三重 | 滋賀 | 京都 | 大阪 | 兵庫 | 奈良 | 和歌山 | 鳥取 | 島根 | 岡山 | 廣島 | 山口 | 德島 | 香川 | 愛媛 |
|---|---|---|---|---|---|---|---|---|---|---|---|---|---|---|---|---|---|
| | | 一 | 二 | | | | | | | | | 二 | 一 | | | | 一 |
| | | | | | | | | | | | | | 一 | 一 | | | 一 |
| | 一 | | 一 | | | | | | | | | 一 | | 一 | | | 一 |
| | | | 一 | | | | | 一 | | | | | | 一 | | | |
| | 二 | 一 | 一 | | 一 | | | 一 | | | | | | 一 | | | |
| | | 一 | 三 | | | | 二 | | | | | | 三 | | | 一 | |
| | | | | | | | | | | | | 一 | 三 | | | | |
| | | | | | | | 一 | | | | | | | 一 | | | |
| | | | | | | | 三 | | | | | 一 | | 二 | | | |
| | 五 | 一 | 一 | 一 | 六 | 五 | 八 | 二 | | | | 二 | | 六 | | 一 | |
| | 四 | 八 | 七 | | | | | | | | | | | | | | |





## 三、學生出身學校別

| 學校別 | 計 | 中華民國 | 朝鮮 | 臺灣 | 沖繩 | 鹿兒島 | 宮崎 | 大分 | 熊本 | 長崎 | 佐賀 | 福岡 | 高知 |
|---|---|---|---|---|---|---|---|---|---|---|---|---|---|
| | 三三 | | 一 | | 一 | | | | | | | | |
| | 三二 | | 一 | | | | 一 | | | | | | |
| | 三九 | 一 | 五 | | | | | | | | 一 | | |
| | 三八 | | | | | | | 一 | 三 | | 一 | | |
| | 三二 | | | | | | | 一 | 一 | | | | |
| | 四〇 | | | | | 一 | | 二 | 二 | | | 四 | |
| | 一五 | | | | | | | | 一 | | | 二 | |
| | 一五 | | | | | 一 | 一 | | | | 一 | | |
| | 一一 | | | | | | | | 一 | | | | |
| | 二五五 | 一 | 七 | | 一 | 二 | 二 | 四 | 八 | | 三 | 六 | |

| 地方 | 出身學校 | 養蠶科 | 製絲科 | 絹絲紡績科 | 計 |
|---|---|---|---|---|---|
| 北海道 | 旭川中學校 | | | 一 | 一 |
| 青森 | | | | | |
| 岩手 | 一ノ關中學校 | 一 | | | 一 |
| | 福岡中學校 | 一 | 一 | | 二 |
| 宮城 | | | | | |
| 秋田 | 秋田中學校 | 一 | 一 | | 二 |
| | 三本木農學校 | | | | |
| 山形 | 庄內農學校 | 一 | 一 | | 二 |
| | 新庄中學校 | | | | |
| 福島 | 安積中學校 | 一 | | | 一 |
| | 會津中學校 | | | | |
| | 岩瀨農學校 | | | | |
| | 保原中學校 | | | | |





| 茨城 | 栃木 | 群馬 | 埼玉 |
|---|---|---|---|
| 水戸中學校 | 下野中學校 | 太田中學校 | 川越中學校 |
| | 眞岡中學校 | 前橋中學校 | 熊谷農學校 |
| | 栃木中學校 | 利根農業學校 | 熊谷中學校 |
| | 足利中學校 | 澁川中學校 | |
| | | 蠶絲學校 | |
| | | 高崎中學校 | |
| | | 桐生中學校 | |
| | | 多農林學校 | |
| 一 | 一 一 | 一 一 一 | 一 一 |
| | | 一 一 二 一 | 一 一 |
| 一 | | 一 | |
| 一 | 一 一 | 二 二 三 一 | 二 一 |

| | | | | | |
|---|---|---|---|---|---|
| 千葉 | | | | | |
| 東京 | 東京化學工業學校 | | 一 | | 一 |
| | 順天中學校 | | | 一 | 一 |
| | 保善商業學校 | | 一 | | 一 |
| | 法政大學商業學校 | | | 一 | 一 |
| 新潟 | 新潟中學校 | | 一 | | 一 |
| | 佐渡中學校 | | 一 | | 一 |
| | 長岡中學校 | | 一 | | 一 |
| | 高田中學校 | 一 | 一 | | 二 |
| | 村上中學校 | 一 | 一 | | 二 |
| 富山 | 新宮中學校 | | | 一 | 一 |
| | 上市農學校 | 一 | | | 一 |
| 石川 | 小松中學校 | | | 一 | 一 |
| | 七尾中學校 | | 一 | | 一 |
| 福井 | | | | | |





| | | | | | |
|---|---|---|---|---|---|
| 山梨 | 日川中學校 | 一 | | | 一 |
| 長野 | 諏訪中學校 | | 三 | | 三 |
| | 野澤中學校 | | 三 | 一 | 四 |
| | 松本中學校 | 八 | 二 | 一 | 一一 |
| | 伊那中學校 | 一 | 二 | | 三 |
| | 飯田中學校 | | 二 | | 二 |
| | 長野中學校 | 二 | 五 | 二 | 九 |
| | 上田中學校 | 三〇 | 二四 | 一 | 五五 |
| | 屋代中學校 | | 一 | | 一 |
| | 大町中學校 | | 二 | | 二 |
| | 須坂中學校 | | | 一 | 一 |
| | 小縣蠶業學校 | 六 | 二 | | 八 |
| | 北佐久農學校 | | 一 | | 一 |
| | 南佐久農蠶學校 | 一 | | | 一 |
| | 諏訪蠶絲學校 | | 六 | | 六 |
| | 丸子農商學校 | 三 | 一 | | 四 |
| | 上高井蠶業學校 | | | 一 | 一 |

| | 上伊那農業學校 | 長野工業學校 | 下高井農林學校 | 下伊那農學校 | 南安曇農學校 | 木曾山林學校 |
|---|---|---|---|---|---|---|
| 岐阜 | 惠那中學校 | 安八農學校 | 武儀中學校 | | | |
| 靜岡 | 掛川中學校 | 濱松中學校 | 御殿場實業學校 | | | |
| 愛知 | 豐橋中學校 | 尾張中學校 | 岡崎中學校 | 愛知工業學校 | | |
| 學生 | | | | | | |



| | 三重 | 津中學校 | 木本中學校 | 桑名中學校 | 上野中學校 | 勵精中學校 |
|---|---|---|---|---|---|---|
| 滋賀 | | | | | | |
| 京都 | 舞鶴中學校 | | | | | |
| 大阪 | | | | | | |
| 兵庫 | 鳳鳴中學校 | 姬路中學校 | 關西學院中學部 | | | |
| 奈良 | 磯城農學校 | | | | | |
| 和歌山 | | | | | | |
| 鳥取 | | | | | | |
| 學生 | | | | | | |

| | | | | | |
|---|---|---|---|---|---|
| 島根 | 工業學校修道館 | | | 一 | 一 |
| | 松江工業學校 | | | 一 | 一 |
| 岡山 | 矢掛中學校 | 一 | | 一 | 二 |
| | 關西中學校 | 二 | | 二 | 四 |
| | 金光中學校 | | | 一 | 一 |
| | 天城中學校 | | 一 | | 一 |
| | 金川中學校 | | 一 | | 一 |
| 廣島 | 崇德中學校 | 一 | | | 一 |
| | 福山中學校 | | 一 | | 一 |
| | 山陽中學校 | | 一 | | 一 |
| | 誠之館中學校 | 一 | | | 一 |
| | 呉中學校 | | 一 | | 一 |
| 山口 | 防府中學校 | | 一 | 一 | 二 |
| | 柳井中學校 | 一 | | | 一 |
| | 小郡農業學校 | 一 | 一 | | 二 |
| | 下松工業學校 | | | 一 | 一 |





| | | | | | |
|---|---|---|---|---|---|
| 德島 | 富岡中學校 | | | 一 | 一 |
| 香川 | 高松中學校 | | 一 | | 一 |
| 愛媛 | 北豫中學校 | 一 | | | 一 |
| | 西條中學校 | 一 | 一 | | 二 |
| 高知 | | | | | |
| 福岡 | 扶桑中學校 | | | 一 | 一 |
| | 宗像中學校 | | 一 | | 一 |
| | 豐津中學校 | | 一 | | 一 |
| | 三池中學校 | | 一 | 一 | 二 |
| 佐賀 | 唐津中學校 | | | 一 | 一 |
| | 小城中學校 | | 一 | | 一 |
| 長崎 | | | | | |
| 熊本 | 鎮西中學校 | | 一 | | 一 |
| | 大津中學校 | | | 一 | 一 |
| | 玉名中學校 | | 一 | | 一 |

| | | | | | |
|---|---|---|---|---|---|
| | 御船中學校 | | 一 | | 一 |
| | 中學濟々黌 | | 二 | | 二 |
| | 鹿本中學校 | | 一 | | 一 |
| 大分 | 國東中學校 | | 一 | | 一 |
| | 大分中學校 | | 一 | | 一 |
| | 佐伯中學校 | | 一 | | 一 |
| | 宇佐中學校 | | | 一 | 一 |
| | 杵築中學校 | | 一 | | 一 |
| 宮崎 | 飫肥中學校 | 一 | | | 一 |
| | 都城中學校 | | | 一 | 一 |
| 鹿兒島 | 志布志中學校 | | 一 | | 一 |
| | 福山中學校 | | | 一 | 一 |
| 沖繩 | 縣立第二中學校 | 一 | | | 一 |
| 朝鮮 | 五山中學校 | 一 | | | 一 |
| | 徽文高等普通學校 | 一 | | | 一 |
| | 中央高等普通學校 | 二 | | | 二 |
| | 大田中學校 | 一 | | | 一 |
| | 京城第二高等普通學校 | 一 | | | 一 |
| | 裡里農林學校 | 一 | | | 一 |
| | 咸興農業學校 | 一 | | | 一 |
| 臺灣 | | | | | |
| 中華民國 | 熊岳城農學校 | 一 | | | 一 |
| 計 | | 一〇四 | 一一〇 | 四一 | 二五五 |



## 四、學生修業學校別

| 修業學校 | 養蠶科 | 製絲科 | 絹絲紡績科 | 計 | 百分率 |
|---|---|---|---|---|---|
| 中學校 | 七八 | 九四 | 三二 | 二〇四 | 七九、七七 |
| 農業學校 | 二六 | 一四 | 三 | 四三 | 一六、七三 |
| 工業學校 | | 一 | 五 | 六 | 二、七二 |

| 修業學校 | 試驗 | 入學志願者 | 入學者 | 第一回 | 第二回 | 第三回 | 第四回 | 第五回 | 第六回 | 第七回 | 第八回 | 第九回 | 第十回 | 第十一回 | 第十二回 | 第十三回 | 第十四回 | 第十五回 |
|---|---|---|---|---|---|---|---|---|---|---|---|---|---|---|---|---|---|---|
| 入學 | 學校 | | | 一一三一 | 一二一二 | 三三六 | 二二五三 | 二二三五 | 二二三六 | 四四五二 | 三三五六 | 三三〇 | 二二五三 | 二二六 | 二二三五 | 二二四 | 二一五五 | 二一五四 |
| 養蠶科 | 學校 | 入學志願者 | 入學者 | 一一八五 | 一二一八 | 七二 | 七九 | 八一 | 九四 | 九八 | 一二 | 一四 | 一四 | 一四 | 一四 | 一四 | 一四 | 一四 |
| 製絲科 | 學校 | 入學志願者 | 入學者 | 一一一〇 | 一一一〇 | 一一一〇 | 一一一〇 | 一一一〇 | 一一一〇 | 一一一〇 | 一一一〇 | 一一一〇 | 一一一〇 | 一一一〇 | 一一一〇 | 一一一〇 | 一一一〇 | 一一一〇 |
| 絹絲紡績科 | 學校 | 入學志願者 | 入學者 | 一一一〇 | 一一一〇 | 一一一〇 | 一一一〇 | 一一一〇 | 一一一〇 | 一一一〇 | 一一一〇 | 一一一〇 | 一一一〇 | 一一一〇 | 一一一〇 | 一一一〇 | 一一一〇 | 一一一〇 |
| 計 | 學校 | 入學志願者 | 入學者 | 一一一〇 | 一一一〇 | 一一一〇 | 一一一〇 | 一一一〇 | 一一一〇 | 一一一〇 | 一一一〇 | 一一一〇 | 一一一〇 | 一一一〇 | 一一一〇 | 一一一〇 | 一一一〇 | 一一一〇 |
| 分 | 學校 | 入學志願者 | 入學者 | 一一一〇 | 一一一〇 | 一一一〇 | 一一一〇 | 一一一〇 | 一一一〇 | 一一一〇 | 一一一〇 | 一一一〇 | 一一一〇 | 一一一〇 | 一一一〇 | 一一一〇 | 一一一〇 | 一一一〇 |
| 奉 | 學校 | 入學志願者 | 入學者 | 一一一〇 | 一一一〇 | 一一一〇 | 一一一〇 | 一一一〇 | 一一一〇 | 一一一〇 | 一一一〇 | 一一一〇 | 一一一〇 | 一一一〇 | 一一一〇 | 一一一〇 | 一一一〇 | 一一一〇 |
| 百 | 學校 | 入學志願者 | 入學者 | 一一一〇 | 一一一〇 | 一一一〇 | 一一一〇 | 一一一〇 | 一一一〇 | 一一一〇 | 一一一〇 | 一一一〇 | 一一一〇 | 一一一〇 | 一一一〇 | 一一一〇 | 一一一〇 | 一一一〇 |
| 百入學者ノ入學スル者ノ | 學校 | 入學志願者 | 入學者 | 一一一〇 | 一一一〇 | 一一一〇 | 一一一〇 | 一一一〇 | 一一一〇 | 一一一〇 | 一一一〇 | 一一一〇 | 一一一〇 | 一一一〇 | 一一一〇 | 一一一〇 | 一一一〇 | 一一一〇 |

## 六、入學志願者及入學者修業學校別

| 科別 | 學年別 | 第一回 | 第二回 | 第三回 | 第四回 | 第五回 | 第六回 | 第七回 | 第八回 | 第九回 | 第十回 | 第十一回 | 第十二回 | 第十三回 | 第十四回 | 第十五回 |
|---|---|---|---|---|---|---|---|---|---|---|---|---|---|---|---|---|
| 養蠶科 | 第三學年 | 一一三一 | 一二一二 | 三三六 | 二二五三 | 四四五二 | 三三〇 | 二二五三 | 二二六 | 二二三五 | 二二四 | 二二五 | 二二六 | 二二三九 | 二二四 | 二二五 |
| | 第二學年 | 一一三一 | 一二一二 | 三三六 | 二二五三 | 四四五二 | 三三〇 | 二二五三 | 二二六 | 二二三五 | 二二四 | 二二五 | 二二六 | 二二三九 | 二二四 | 二二五 |
| | 第一學年 | 一一三一 | 一二一二 | 三三六 | 二二五三 | 四四五二 | 三三〇 | 二二五三 | 二二六 | 二二三五 | 二二四 | 二二五 | 二二六 | 二二三九 | 二二四 | 二二五 |
| 製絲科 | 第三學年 | 一一三一 | 一二一二 | 三三六 | 二二五三 | 四四五二 | 三三〇 | 二二五三 | 二二六 | 二二三五 | 二二四 | 二二五 | 二二六 | 二二三九 | 二二四 | 二二五 |
| | 第二學年 | 一一三一 | 一二一二 | 三三六 | 二二五三 | 四四五二 | 三三〇 | 二二五三 | 二二六 | 二二三五 | 二二四 | 二二五 | 二二六 | 二二三九 | 二二四 | 二二五 |
| | 第一學年 | 一一三一 | 一二一二 | 三三六 | 二二五三 | 四四五二 | 三三〇 | 二二五三 | 二二六 | 二二三五 | 二二四 | 二二五 | 二二六 | 二二三九 | 二二四 | 二二五 |
| 絹絲紡績科 | 第三學年 | 一一三一 | 一二一二 | 三三六 | 二二五三 | 四四五二 | 三三〇 | 二二五三 | 二二六 | 二二三五 | 二二四 | 二二五 | 二二六 | 二二三九 | 二二四 | 二二五 |
| | 第二學年 | 一一三一 | 一二一二 | 三三六 | 二二五三 | 四四五二 | 三三〇 | 二二五三 | 二二六 | 二二三五 | 二二四 | 二二五 | 二二六 | 二二三九 | 二二四 | 二二五 |
| | 第一學年 | 一一三一 | 一二一二 | 三三六 | 二二五三 | 四四五二 | 三三〇 | 二二五三 | 二二六 | 二二三五 | 二二四 | 二二五 | 二二六 | 二二三九 | 二二四 | 二二五 |
| 計 | 第三學年 | 一一三一 | 一二一二 | 三三六 | 二二五三 | 四四五二 | 三三〇 | 二二五三 | 二二六 | 二二三五 | 二二四 | 二二五 | 二二六 | 二二三九 | 二二四 | 二二五 |
| | 第二學年 | 一一三一 | 一二一二 | 三三六 | 二二五三 | 四四五二 | 三三〇 | 二二五三 | 二二六 | 二二三五 | 二二四 | 二二五 | 二二六 | 二二三九 | 二二四 | 二二五 |
| | 第一學年 | 一一三一 | 一二一二 | 三三六 | 二二五三 | 四四五二 | 三三〇 | 二二五三 | 二二六 | 二二三五 | 二二四 | 二二五 | 二二六 | 二二三九 | 二二四 | 二二五 |
| 分 | 第三學年 | 一一三一 | 一二一二 | 三三六 | 二二五三 | 四四五二 | 三三〇 | 二二五三 | 二二六 | 二二三五 | 二二四 | 二二五 | 二二六 | 二二三九 | 二二四 | 二二五 |
| | 第二學年 | 一一三一 | 一二一二 | 三三六 | 二二五三 | 四四五二 | 三三〇 | 二二五三 | 二二六 | 二二三五 | 二二四 | 二二五 | 二二六 | 二二三九 | 二二四 | 二二五 |
| | 第一學年 | 一一三一 | 一二一二 | 三三六 | 二二五三 | 四四五二 | 三三〇 | 二二五三 | 二二六 | 二二三五 | 二二四 | 二二五 | 二二六 | 二二三九 | 二二四 | 二二五 |
| 奉 | 第三學年 | 一一三一 | 一二一二 | 三三六 | 二二五三 | 四四五二 | 三三〇 | 二二五三 | 二二六 | 二二三五 | 二二四 | 二二五 | 二二六 | 二二三九 | 二二四 | 二二五 |
| | 第二學年 | 一一三一 | 一二一二 | 三三六 | 二二五三 | 四四五二 | 三三〇 | 二二五三 | 二二六 | 二二三五 | 二二四 | 二二五 | 二二六 | 二二三九 | 二二四 | 二二五 |
| | 第一學年 | 一一三一 | 一二一二 | 三三六 | 二二五三 | 四四五二 | 三三〇 | 二二五三 | 二二六 | 二二三五 | 二二四 | 二二五 | 二二六 | 二二三九 | 二二四 | 二二五 |
| 百 | 第三學年 | 一一三一 | 一二一二 | 三三六 | 二二五三 | 四四五二 | 三三〇 | 二二五三 | 二二六 | 二二三五 | 二二四 | 二二五 | 二二六 | 二二三九 | 二二四 | 二二五 |
| | 第二學年 | 一一三一 | 一二一二 | 三三六 | 二二五三 | 四四五二 | 三三〇 | 二二五三 | 二二六 | 二二三五 | 二二四 | 二二五 | 二二六 | 二二三九 | 二二四 | 二二五 |
| | 第一學年 | 一一三一 | 一二一二 | 三三六 | 二二五三 | 四四五二 | 三三〇 | 二二五三 | 二二六 | 二二三五 | 二二四 | 二二五 | 二二六 | 二二三九 | 二二四 | 二二五 |
| 百入學者ノ入學スル者ノ | 第三學年 | 一一三一 | 一二一二 | 三三六 | 二二五三 | 四四五二 | 三三〇 | 二二五三 | 二二六 | 二二三五 | 二二四 | 二二五 | 二二六 | 二二三九 | 二二四 | 二二五 |
| | 第二學年 | 一一三一 | 一二一二 | 三三六 | 二二五三 | 四四五二 | 三三〇 | 二二五三 | 二二六 | 二二三五 | 二二四 | 二二五 | 二二六 | 二二三九 | 二二四 | 二二五 |
| | 第一學年 | 一一三一 | 一二一二 | 三三六 | 二二五三 | 四四五二 | 三三〇 | 二二五三 | 二二六 | 二二三五 | 二二四 | 二二五 | 二二六 | 二二三九 | 二二四 | 二二五 |

## 五、學生年齢調（昭和四年六月一日調）

| 科別 | 學年別 | 最高 | 最低 | 平均 | 備考 |
|---|---|---|---|---|---|
| 養蠶科 | 第三學年 | 二一四、一〇五 | 一七、一九 | 一八、四二 | 平均ハ最高最低ノ平均ニアラス各年末全生徒ノ平均ナリ |
| | 第二學年 | 二一五、一〇八 | 一九、一八 | 一九、四二 | |
| | 第一學年 | 二一五、一〇八 | 一九、一八 | 一九、四二 | |
| 製絲科 | 第三學年 | 二一三、一〇八 | 一七、一〇 | 一八、三六 | |
| | 第二學年 | 二一五、一〇八 | 一九、一八 | 二〇、二二 | |
| | 第一學年 | 二一五、一〇八 | 一九、一八 | 二〇、二二 | |
| 絹絲紡績科 | 第三學年 | 二一六、一〇八 | 一七、一〇 | 一八、三六 | |
| | 第二學年 | 二一五、一〇八 | 一九、一八 | 二〇、二二 | |
| | 第一學年 | 二一五、一〇八 | 一九、一八 | 二〇、二二 | |
| 計 | 第三學年 | 二一五、一〇八 | 一九、一八 | 二〇、二二 | |
| | 第二學年 | 二一五、一〇八 | 一九、一八 | 二〇、二二 | |
| | 第一學年 | 二一五、一〇八 | 一九、一八 | 二〇、二二 | |
| 分 | 第三學年 | 二一五、一〇八 | 一九、一八 | 二〇、二二 | |
| | 第二學年 | 二一五、一〇八 | 一九、一八 | 二〇、二二 | |
| | 第一學年 | 二一五、一〇八 | 一九、一八 | 二〇、二二 | |
| 奉 | 第三學年 | 二一五、一〇八 | 一九、一八 | 二〇、二二 | |
| | 第二學年 | 二一五、一〇八 | 一九、一八 | 二〇、二二 | |
| | 第一學年 | 二一五、一〇八 | 一九、一八 | 二〇、二二 | |
| 百 | 第三學年 | 二一五、一〇八 | 一九、一八 | 二〇、二二 | |
| | 第二學年 | 二一五、一〇八 | 一九、一八 | 二〇、二二 | |
| | 第一學年 | 二一五、一〇八 | 一九、一八 | 二〇、二二 | |
| 百入學者ノ入學スル者ノ | 第三學年 | 二一五、一〇八 | 一九、一八 | 二〇、二二 | |
| | 第二學年 | 二一五、一〇八 | 一九、一八 | 二〇、二二 | |
| | 第一學年 | 二一五、一〇八 | 一九、一八 | 二〇、二二 | |

上田蠶絲等門學校一覽

| 商業學校 | 計 |
|---|---|
| 一〇四 | 一〇一 |
| 一一〇 | 一〇一 |
| 四一 | 二五二 |
| 一〇〇 | 一〇〇、七八 |

| | | | | | | | | | | | |
|---|---|---|---|---|---|---|---|---|---|---|---|
| 第十六回 | 四九 | 二五 | 五七 | 二三 | 三三 | 一二 | 一三九 | 六〇 | 五九 | 七五 | 四三 |
| 第十七回 | 九〇 | 三八 | 一一二 | 三六 | 四七 | 九 | 二四九 | 八三 | 六六 | 八六 | 三三 |
| 第十八回 | 五一 | 二三 | 八八 | 二九 | 二三 | 一二 | 一六二 | 六四 | 六一 | 七六 | 二五 |
| 第十九回 | 六一 | 二二 | 九四 | 二九 | 二二 | 一二 | 一七七 | 六三 | 六四 | 七四 | 二五 |

## 農業學校

| | | | | | | | | | | | |
|---|---|---|---|---|---|---|---|---|---|---|---|
| 第一回 | 五五 | 一一 | 二六 | 三 | | | 八一 | 一四 | 二〇 | 一六 | 一七 |
| 第二回 | 二九 | 三 | 二五 | 三 | | | 五四 | 六 | 一九 | 八 | 一一 |
| 第三回 | 二八 | 七 | 二〇 | 七 | | | 四八 | 一四 | 二九 | 二一 | 二九 |
| 第四回 | 一六 | 四 | 一二 | 五 | | | 二八 | 九 | 二一 | 一五 | 三二 |
| 第五回 | 一五 | 五 | 一一 | 三 | | | 二六 | 八 | 二三 | 一五 | 三一 |
| 第六回 | 一四 | 三 | 七 | 一 | | | 二一 | 四 | 一五 | 七 | 一九 |
| 第七回 | 三九 | 三 | 一三 | 一 | | | 五二 | 四 | 一六 | 七 | 八 |
| 第八回 | 二四 | | 三四 | 五 | | | 五八 | 五 | 二三 | 九 | 九 |
| 第九回 | 二八 | 八 | 一七 | 五 | 八 | 二 | 五二 | 一三 | 二三 | 二一 | 二六 |
| 第十回 | 四七 | 三 | 一七 | 四 | 一四 | 一 | 七八 | 八 | 二二 | 一六 | 一〇 |
| 第十一回 | 二七 | 九 | 九 | 五 | 一八 | 二 | 四四 | 一六 | 四〇 | 三六 | 三六 |
| 第十二回 | 三〇 | 八 | 一二 | 八 | 一一 | 六 | 五三 | 二二 | 四五 | 三三 | 四二 |
| 第十三回 | 四三 | 一一 | 三九 | 七 | 一四 | 二 | 九六 | 二〇 | 四一 | 二九 | 二〇 |
| 第十四回 | 四六 | 一五 | 二一 | 四 | 一四 | | 八一 | 一九 | 三二 | 三一 | 二三 |





| | | | | | | | | | | | |
|---|---|---|---|---|---|---|---|---|---|---|---|
| 第十五回 | 四四 | 一六 | 二三 | 五 | 七 | 二 | 七四 | 二三 | 三三 | 三二 | 三一 |
| 第十六回 | 四六 | 六 | 二四 | 六 | 一一 | 二 | 八一 | 一四 | 三五 | 一八 | 一九 |
| 第十七回 | 六五 | 五 | 三〇 | 一 | 一五 | 二 | 一一〇 | 八 | 三〇 | 八 | 七 |
| 第十八回 | 五四 | 一二 | 二八 | 五 | 五 | 一 | 八七 | 一八 | 三四 | 二一 | 七 |
| 第十九回 | 三八 | 一〇 | 二〇 | 八 | 七 | 一 | 六五 | 一九 | 二六 | 二五 | 六 |

## 工業學校

| | | | | | | | | | | | |
|---|---|---|---|---|---|---|---|---|---|---|---|
| 第二回 | | | 二 | 二 | | | | 一 | | | 〇 |
| 第四回 | | | 一 | 一 | | | 一 | 一 | 一 | | 一〇 |
| 第五回 | | | 二 | 一 | | | 二 | 一 | 二 | 二 | 五〇 |
| 第六回 | | | 一 | | | | 一 | | 一 | | 〇 |
| 第七回 | | | 二 | | | | 二 | | 一 | | 〇 |
| 第九回 | | | 一 | | | | 一 | | 一 | | 〇 |
| 第十回 | | | | | 二 | | 二 | | 一 | | 〇 |
| 第十一回 | | | | | 一 | | 一 | | 一 | | 〇 |
| 第十三回 | | | | | 七 | 一 | 七 | 一 | 三 | 一 | 一四 |
| 第十四回 | | | 六 | 二 | 一二 | 三 | 一八 | 五 | 八 | 八 | 二九 |
| 第十五回 | | | 七 | | 八 | 二 | 一五 | 二 | 七 | 三 | 一三 |
| 第十六回 | | | 二 | 一 | 六 | 一 | 八 | 二 | 三 | 三 | 二五 |
| 第十七回 | 一 | | 七 | | 六 | 四 | 一四 | 四 | 四 | 四 | 二八 |

| | | 師範學校 | | | | | | | | | | 商業學校 | | | | |
|---|---|---|---|---|---|---|---|---|---|---|---|---|---|---|---|---|
| 第十六回 | 第十九回 | 第一回 | 第二回 | 第三回 | 第五回 | 第七回 | 第九回 | 第十回 | 第十三回 | 第十五回 | 第十六回 | 第九回 | 第十回 | 第十三回 | 第十四回 | 第十五回 |
| | 一 | | 一 | 一 | | | | | | | | | | | | |
| | | | | 一 | | | | | | | | | | | | |
| 四 | | 二 | 一 | | 一 | 一 | 一 | 一 | 一 | 一 | 一 | 一 | 一 | 二 | 一 | 一 |
| 一 | | | | | | | | | 一 | | | | | | | |
| 二 | 四 | | | | | | | | | | | | | | | |
| 一 | 二 | | | | | | | | | | | | | | | |
| 六 | 五 | 二 | 二 | 一 | 一 | 一 | 一 | 一 | 一 | 一 | 一 | 一 | 一 | 二 | 一 | 一 |
| 二 | 二 | | | 一 | | | | | 一 | | | | | | | |
| 二 | 二 | 一 | 一 | 一 | 一 | 一 | 一 | 一 | 一 | 一 | 一 | 一 | 一 | 二 | 一 | 一 |
| 三 | 二 | | | 一 | | | | | 一 | | | | | | | |
| 一 | 一 | 〇 | 〇 | 一〇〇 | 〇 | 〇 | 〇 | 〇 | 一〇〇 | 〇 | 〇 | 〇 | 〇 | 〇 | 〇 | 〇 |





| | | | | 專門學校入學者檢定試驗合格者 | | | | | | | | | | | | |
|---|---|---|---|---|---|---|---|---|---|---|---|---|---|---|---|---|
| 第十六回 | 第十七回 | 第十八回 | 第十九回 | 第二回 | 第八回 | 第十三回 | 第十四回 | 第十五回 | 第十六回 | 第十九回 | 第一回 | 第二回 | 第三回 | 第四回 | 第五回 | 第六回 |
| 一 | 三 | | 二 | | | | | 一 | | | 一八八 | 一五一 | 一〇一 | 七〇 | 六一 | 八七 |
| | | | | | | | | 一 | | | 四七 | 三五 | 三五 | 二九 | 二八 | 三二 |
| 四 | 二 | 三 | 五 | 一 | 一 | | | | 一 | 一 | 二一三 | 一二七 | 六五 | 六三 | 五二 | 五二 |
| | 一 | | | | 一 | | | | 一 | | 四三 | 三六 | 三二 | 三二 | 二六 | 二四 |
| | | | 二 | | | 一 | 一 | 一 | | | | | | | | |
| | | | | | | | 一 | | | | | | | | | |
| 五 | 五 | 三 | 九 | 一 | 一 | 一 | 一 | 二 | 一 | 一 | 四〇一 | 二七八 | 一六六 | 一三三 | 一一三 | 一三九 |
| | 一 | | | | 一 | | 一 | 一 | 一 | | 九〇 | 七一 | 六七 | 六一 | 五四 | 五六 |
| 五 | 一 | 一 | 四 | 一 | 一 | 一 | 一 | 一 | 一 | 一 | | | | | | |
| | 一 | | | | 一 | | 一 | 一 | 一 | | | | | | | |
| 〇 | 二〇 | 〇 | 〇 | 〇 | 一〇〇 | 〇 | 一〇〇 | 五〇 | 一〇〇 | 〇 | 二二 | 二六 | 四〇 | 四六 | 四八 | 四〇 |

| | 計 | | | | | | | | | | 累計又ハ平均 |
|---|---|---|---|---|---|---|---|---|---|---|---|
| 第七回 | 一八四 | 三六 | 一三七 | 三二 | | | | | | | |
| 第八回 | 一三〇 | 二六 | 一二八 | 二九 | | | | | | | |
| 第九回 | 九九 | 三二 | 九八 | 二五 | 一九 | 一一四 | 二八 | | | | 一九 |
| 第十回 | 一三五 | 一八 | 一〇二 | 一四 | 八 | 一四 | 一〇 | | | | 一四五 |
| 第十一回 | 四〇 | 一四 | 三九 | 一一 | 一四 | 二九 | 二七 | 一四 | 三五 | 二二五八 | 四、四九 |
| 第十二回 | 四五 | 二一 | 四六 | 一一八 | 一〇八 | 二二 | 二九 | 一一四 | 三五 | 二二五 | |
| 第十三回 | 七〇 | 二三 | 一〇一 | 三二 | 二五 | 三一 | 二五 | 一四 | 三五 | 二二五五 | |
| 第十四回 | 七九 | 二六 | 九七 | 二五 | 一一 | 一五 | 二五 | 一四 | 三五 | 二二五五 | |
| 第十五回 | 七〇 | 三〇 | 一〇四 | 二九 | 四九 | 一四 | 二三 | 一四 | 三五 | 二二三五 | |
| 第十六回 | 九六 | 三一 | 八九 | 三一 | 五〇 | 一五 | 二三 | 一五 | 三五 | 二二三五 | |
| 第十七回 | 一五九 | 四三 | 一五一 | 三一 | 六八 | 一五 | 三七 | 一四 | 三五 | 二二五八 | 二、〇五 |
| 第十八回 | 一〇五 | 三五 | 一二三 | 三三 | 三〇 | 一四 | 二五 | 八四 | 三四 | 二二五八 | |
| 第十九回 | 一〇二 | 三二 | 一二〇 | 三三 | 三五 | 一五 | 二五 | 八四 | 三四 | 二二五七 | |



# 第九　卒業者及修業者

## 一、卒業者氏名

（イロハ順）

■養蠶科第一回　【四十五名】　大正三年

愛媛縣西條農業學校　岩本市郎
松本高等學校　市川恕平
愛媛縣宇和實業學校　波多野千里
農林省蠶絲局蠶業課　原田兵衛
愛媛縣宇和農業學校　（舊牛山）花岡作彌
宮城縣伊具農蠶學校　本間直人
群馬縣小泉農業學校　堀越彌策
福岡縣廳農林課　藤勝四郎
死亡　荻野巖
上田蠶絲專門學校　蒲生俊興
岡山農蠶學校　高橋善吾
青森縣蠶業試驗場　（舊芦沼）高須兵司
福島縣蠶業學校　田附卯一郎
佐賀縣廳農務課　（舊塚本）玉木勝彰
長野縣蠶業試驗場　鶴田定平
大阪府工業獎勵館　向山隆福
岐阜縣廳蠶絲課　上原清夫
愛知縣新城農蠶學校　野澤泰治
福島縣蠶業取締所若松支所　大名昇
高知縣蠶業試驗場　大町省三
東京府蠶業取締所福生支所　奥田達雄
愛知縣蒲郡農學校　工藤一二三
長野縣南安曇郡北部農學校　山本辰五郎
慶尚北道原蠶種製造所　矢澤茂登一
長野縣南安曇郡豐科町　丸山俊一郎
長野縣蠶業試驗場　松村季美
九州帝國大學農學部　松野正一
死亡　松澤德榮
長野縣南安曇農學校　牧野金治郎
熊本縣熊本農業學校　（舊定光）福谷朝太郎
長野縣更級郡青木島村　小山庸人

京畿道警察部　朝倉昇
長野縣蠶業取締所伊那支所　（舊北原）酒井末吉
長野縣上高井蠶業學校　佐谷戶健次郎
山梨縣廳　網村貢
南滿洲鐵道會社農事試驗場熊岳城分場　湯川秀夫
死亡　水野米太郎
死亡　宮城嘉貞
死亡　宮川寅之助
長野縣諏訪蠶絲學校　篠原善次
三重高等農林學校　篠田平三郎
忠淸南道廳　淸水達太郎
山形縣農事試驗場置賜分場　森干城
三重縣廳蠶絲課　菅原勇治
德島縣農林課　菅澤隆三

■養蠶科第二回　【三十三名】　大正四年

慶尙北道漆谷郡北三面吾坪洞　幾田精一
長野縣小縣蠶業學校　飯島正胤
黃海道廳農務課　磯野良知
長野縣松本市外横田　（舊有賀）原亮敏
濱井蠶絲科學研究所　濱井壽夫
兵庫縣蠶業學校　林新一
喬木舘養蠶部　穗坂小牧
静岡縣榛原郡初倉村中河　堀本省一
東豫蠶種株式會社　朝長勝治
静岡縣袋井町　戶倉八峯
廣島縣御調郡奥村字綾目　（舊西村）小川敬之助
廣島縣御調郡奥村字綾目　小川保
埼玉縣比企郡南吉見村　小高喬
京城農業學校　小笠原安重
群馬縣勢多農林學校　大石卓壽
栃木縣廳農務課　唐澤正平
千葉縣農務課　（舊久保田）高畠秀男
千葉縣蠶業試驗場　（舊今井）田中福雄
上田蠶絲專門學校　倉澤美德
大邱蠶種同業組合　黑江文雄
岡山縣加美公民學校　藤原卓之
東京府蠶業取締所第一支所　矢島剛
北海道農事試驗場蠶業部　小林國造
群馬縣蠶絲學校　小澄晋
千葉縣山武農學校　小島五郎
静岡縣田方農學校　小松原德治
青森縣蠶業取締所　佐藤良太郎
長崎縣廳農林課　坂田榮雄
長野縣上伊那農業學校　北村一郎

京畿道原蠶種製造所　北澤茂
德島縣農業學校　宮坂正彥
宮崎縣宮崎農學校　（舊中山）廣瀨淸四郎
上田蠶絲專門學校　須田圭二

■養蠶科第三回　【二十八名】　大正五年

愛知縣作手農林學校　稻石佐一
和歌山縣紀南農業學校　林周藏
浙江大學勞農學院　小見益男
富山縣礪野農學校　蒲田恭一
群馬縣利根郡糸ノ瀨村　加藤喜一郎
山梨縣農會　（舊伊太郎）吉川誠彥
慶尙南道原蠶種製造所　塚田枉春
茨城縣笠間農學校　中山鑑一
長野縣小縣蠶業學校　中澤勝也
長野縣埴科郡南條村　（舊河野）大河原佐之助
埼玉縣入間郡精明村　栗林悅
長野縣蠶業試驗場上田支場　久保田正樹
農林省農事試驗場　八木誠政
静岡縣藤枝農學校　小林禮二
青森縣蠶業試驗場　小林庸
山形縣庄內農學校　近藤正巳
北海道廳農務課　寺島親雄
滿洲蠶絲株式會社鞭子窩蠶業場　安孫子文彌
栃木縣蠶業取締所西那須野支所　青木針三郎
丸太醸造所　佐藤久太郎
埼玉縣熊谷農學校　齋藤格次
愛知縣安城農林學校　佐藤術雄
死亡　坂本昌造
長野縣蠶絲課　（舊角田）岸勝彌
長野縣下水內郡常磐村　米村眞一郎
愛知縣廳蠶絲課　芝荒雄
上田市丸堀　平澤勝
埼玉縣入間郡飯野町　須田今三

■養蠶科第四回　【二十一名】　大正六年

群馬縣蠶業取締所富岡支所　市村幹司
新潟縣中蒲原郡五泉町　二宮九二二
愛知縣西尾蠶絲學校　吉野健吉
群馬縣蠶業試驗場總社支場　吉村眞作
三重縣農林學校　（舊中島）田中康雄
石川縣松任農學校　曾山直高
明治製菓神戶販賣所　長澤千丈
愛知縣新城農蠶學校　中根眞一
茨城縣大子農學校　中根廣
宮城縣亘理蠶業學校　中尾小太郎

埼玉縣蠶業試驗場　岡部康之
郡是製絲株式會社蠶事所　野崎清
群馬縣佐波農業學校　栗原茂
熊本縣矢部農業學校　松岡道也
丸茂製絲場　小林啓介
大分縣玖珠農學校　（舊甲斐）五島眞喜太
埼玉縣蠶業學校　榊原鶴次郎
鹿兒島高等農林學校　木脇寅熊
神奈川縣農蠶學校　三橋宜夫
長野縣蠶業試驗場飯田支場　（舊佐々木）皆川二郎
山口縣農務課　（舊前田）鹽見豊一

■養蠶科第五回　【二十八名】　（大正七年

死亡　堀越田治
長野縣東筑摩農學校　片岡清治郎
死亡　影浦年丸
死亡　田中熙
奈良縣磯城農學校　田附由治郎
長野縣南安北部農學校　田村三郎
北海道農事試驗場蠶業部　長瀬深見
岡山縣勝間田農林學校　中島靜太郎
長野縣丸子農商學校　浦山藤吉
長野縣上高井郡農會　尾見祐八

山形縣蠶業試驗場　栗原章
新潟縣農事講習所　丸山武夫
岐阜縣揖斐實業學校　後藤幸一
愛媛縣松山農業學校　江頭辰雄
長野縣下伊那農學校　秋山愛次郎
大分縣佐伯中學校　荒牧伊勢美
長野縣下高井農學校　天田晋三郎
群馬縣群馬郡車郷村　齋藤繁太郎
死亡　雜賀喜久三
福島縣岩瀬農學校　弓田弘
島根縣蠶業取締所今市支所　岸野潤一
長野縣北佐久郡農學校　峯村壽命
農林省蠶業試驗場　白澤幹
靜岡縣蠶業取締所見付支所　武田定千代
岐阜縣安八農學校　日比野一夫
大阪府北河內郡友呂崎村　平井洋一
死亡　樋口琢磨
群馬郡中之條農業學校　關田九平

■養蠶科第六回　【二十九名】　大正八年

茨城縣水戸農學校　橋本廣
愛知縣蠶業試驗場豊川支場　荻原孫三
宮崎縣蠶業取締所都城支所　富岡泰





鳥取縣高等農業學校　小野正男
三重縣河藝郡稻生村　大井學
蠶業試驗場熊本出張所　太田愼一郎
栃木縣宇都宮農學校　糟谷遠三樓
群馬縣廳蠶絲課　金兒文夫
橫濱市鶴見區平安町二ノ一四　橫山康一郎
長野縣伊北農商學校　竹內清
熊本縣鹿本郡米田村　村田勻
東京府北多摩郡農會　宇多田泰熊
愛媛縣蠶絲課　井上克巳
鳥取縣米子商蠶學校　居相泰一
宮城縣柴田農林學校　井出滿藏
埼玉縣北埼玉郡岩瀬村　（舊啓藏）野本治兵衛
岐阜縣惠那郡農會　船後勇平
長野縣上高井蠶業學校　福島新吉
大阪市北區末廣町一ノ九　藤井周藏
長野縣南安南部農蠶學校　古東幹太
長野縣小諸町純水館　（舊渡邊）小山二郎
長野縣蓼科農學校　小林勳
宮城縣小牛田農林學校　小林道眞
長野縣蠶業試驗場上田支場　齋藤菊雄
鹿兒島縣伊佐農林學校　櫻井吉利

黃海道原蠶種製造所　貞包新
廣島縣蠶業試驗場　佐瀬旭
新潟縣新發田農學校　佐藤俊三
長野縣上諏訪町　塘原克巳

■養蠶科第七回　【二十六名】　大正九年

關西製絲株式會社　橋本武光
關東州金州農業學堂　（舊黑木）河上農夫
靜岡縣磐田郡於保村　川島甲一
東京市外板橋中丸　可兒良夫
岐阜縣可兒實業學校　鍵谷傳
愛媛縣宇和農業學校　梶田廣貞
鳥取縣蠶業取締所黑坂支所　田中泰二
廣島縣沼南實業學校　土岡光郎
福岡縣蠶業試驗場　中田太郎
長野縣蠶業試驗場松本支場　上林多兵惠
關西製絲株式會社蠶種部　小野修二
片倉製絲紡績株式會社　久保田昌人
高知縣農業學校　（舊國枝）窪田盛
東京府廳農林課　山本岩三郎
群馬縣蠶業取締所館林支所　前田龜雄
死亡　松久鼎
岐阜縣加茂郡田原村　間宮成吉

| | |
|---|---|
| 德島縣蠶業試驗場 | 福宮繁 |
| 全羅南道內務部農務課 | 藤崎貫 |
| 山梨縣蠶業學校 | 天野武良 |
| 愛知縣新城農蠶學校 | 齋藤舍 |
| 福島縣蠶業學校 | 岸田繁雄 |
| 佐賀縣西松浦農學校 | 宮島庄平 |
| 茨城縣石岡農學校 | 本谷良雄 |
| 和歌山縣廳農務課 | 森本爲之助 |
| 靜岡縣北濱高等女學校 | 鈴木廉三 |

■養蠶科第八回　【十八名】　大正十年

| | |
|---|---|
| 長野縣上伊那農業學校 | 岩瀨義夫 |
| 長野縣東筑摩郡本鄉村 | 二木猪一 |
| 死亡 | 堀場友一 |
| 宮城縣伊具農蠶學校 | 細川護 |
| 水原蠶業試驗所 | 荻原轍間 |
| 京都市役所 | 吉川孟文 |
| 群馬縣利根郡糸ノ瀨村 | 根岸丑之輔 |
| 長野縣蠶業取締所須坂支所 | 中島茂司 |
| 長野縣廳蠶絲課 | 永田平 |
| 和歌山縣蠶業試驗場紀南支場 | 桑田庄七 |
| 香川縣蠶業試驗場 | 緒方善之助 |
| 長野縣蠶業試驗場松本支場 | 小林繁 |
| 岡山縣蠶業取締所津山支所 | （舊三輪）小島杉門 |
| 茨城縣眞壁郡上妻村 | 齋藤鳳一 |
| 烏根縣益田農林學校 | 坂田正賛 |
| 愛媛縣廳 | 宮崎清治 |
| 栃木縣鹿沼農商學校 | 柴田氾一 |
| 廣島女子專門學校 | 日野光平 |

■養蠶科第九回　【三十名】　大正十一年

| | |
|---|---|
| 茨城縣水戶農學校 | 原田種龜 |
| 宮城縣加美農蠶學校 | 原　清志 |
| 京都帝國大學農學部 | 西山市三 |
| 烏根縣松江農林學校 | 越智岩平 |
| 新潟縣北蒲原郡安田村 | 荻野上風 |
| 富山縣上市農學校 | 川村吉太郎 |
| 埼玉縣蠶業試驗場 | 門平潤一郎 |
| 長野縣蠶業試驗場 | 勝又藤夫 |
| 長野縣蠶業試驗場 | 金崎眞英 |
| 九州帝國大學農學部 | 柏倉豊吉 |
| 群馬縣利根農業學校 | 田口富五郎 |
| 千葉縣印幡郡六合村瀨戶 | 竹內虎夫 |
| 熊本縣蠶業取締所陸府支所 | 中島文雄 |
| 長野縣蠶絲課 | 大池彰 |
| 宮城縣農學校 | 大高雄三 |



| | |
|---|---|
| 福岡縣築上郡黑土村七一七 | 安仲勳 |
| 福島縣廳蠶絲課 | 万石安太郎 |
| 山形縣蠶業取締所 | 小口一枝 |
| 全羅北道廳 | 後藤仙彌 |
| 神奈川縣蠶業試驗場 | 小松茂久 |
| 石川縣廳農林課 | 安島義久 |
| 死亡 | 佐藤道 |
| 上田蠶種株式會社 | 佐藤愛之 |
| 長野縣小縣郡鹽尻村 | 佐藤彰二 |
| 三龍社農蠶研究所 | 佐藤重太郎 |
| 松本第二中學校 | 岸　善亮 |
| 名古屋東區東外堀町 | 柴田末治 |
| 兵庫縣蠶業試驗場 | 四方定雄 |
| 鹿兒島縣鹿屋農學校 | 清水　清 |
| 鐘淵紡績株式會社新町工場 | 鈴木貞治 |

■養蠶科第十回　【十七名】　大正十二年

| | |
|---|---|
| 北青農業學校 | 伊藤喜代 |
| 山十製絲株式會社沼津製絲所 | 小澤周一郎 |
| 長野縣蠶業取締所中野支所 | 荻原幸嵐 |
| 山形蠶種株式會社 | 門田秀太郎 |
| 岡山縣勝間田農林學校 | 米田俊雄 |
| 蒼木館養蠶部 | 竹村中和 |
| 京畿道蠶業取締所 | 中村由枝 |
| 死亡 | 村瀨小十郎 |
| 東京府家政女學校 | 菅野三郎 |
| 大森蠶絲科學研究所 | 山本三六郎 |
| 長野縣南安南部農蠶學校 | 古川俊之 |
| 新潟縣高田農學校 | 深谷正一 |
| 鹿兒島縣志布志女子實業學校 | 是枝良德 |
| 死亡 | 雨宮章 |
| 上田蠶絲專門學校 | 北澤周一 |
| 九州帝國大學農學部 | 尾藤省三 |
| 長野縣小縣郡鹽尻村 | 母袋良平 |

■養蠶科第十一回　【十二名】　大正十三年

| | |
|---|---|
| 滿洲鐵道株式會社農事試驗場熊岳城分場 | 池田正五郎 |
| 全羅南道原蠶種製造所 | 稻生得藏 |
| 新潟縣新井農商學校 | 猪瀨親二 |
| 群馬縣蠶業試驗場 | 岩根謙 |
| 福島縣伊達郡伏黑村 | 富田治衛 |
| 麻紹實科中等學校 | 奧野憲三 |
| 福島縣蠶業試驗場 | 田角又十郎 |
| 宮崎高等農林學校 | 中島茂 |
| 山陰蠶種株式會社 | 丸合喜右衛門 |
| 九州帝國大學農學部 | 桂應祥 |

坂北實科中等學校　青木孝男
片倉製絲紡績株式會社　清水衛敏

■養蠶科第十二回【十八名】大正十四年

忠清南道蠶業取締所　市川清
熊本縣矢部農業學校　井手末馬
新潟縣蠶業試驗場小出支場　新穂利信
長岡市草生津町　大谷内三衛
愛媛縣伊豫郡岡田村　大政安一
長野縣更級農學校　若林茂一
茨城縣鹿島農學校　川島熊太郎
三重縣一志郡稻葉村　谷川海造
埼玉縣農務課　高山邦雄
長野縣更級郡農會　仲内靜
上田蠶絲專門學校　山口定次郎
長野縣蠶業試驗場　(舊宮島)安川寛
島根縣太田農學校　丸山十吉
臺北帝國大學理農學部　小泉清明
長野縣蠶業試驗場　北島正生
全羅北道井邑農業學校　結城鎮男
片倉製絲紡績株式會社一代雜種普及團　宮下京三
新潟縣加茂農林學校　平石兵衛

■養蠶科第十三回、【二十六名】大正十五年

上田蠶絲專門學校　今村良郷
京大農學部　永倉豊吉
長野縣上水内北部農學校　原茂
石川縣蠶業取締所　沼田周造
九大農學部　小澤勇
片倉製絲一代雜種普及團　吉池只
長野縣南安北部農學校　(舊中島)吉田隆雄
富山縣小杉農業公民學校　高山裕
山十製絲株式會社　武本本治
大邱農業學校　津野善衛
埼玉縣飯能農學校　村田孝男
京大農學部　内川勇
長野縣蠶業取締所松本支所　内田訓之亮
三重縣蠶業取締所安濃支場　内山吉哉
新潟縣蠶業取締所　野口活也
北海道蠶業取締所　野澤司馬作
兵庫縣廣谷第一農業公民學校　矢野昌雄
小縣東部中等學校　山岸武
井邑農業學校　矢島良雄
茨城縣取手農學校　寺島雅彦
東筑摩農學校　安部和
忠清北道蠶業取締所　櫻林幸雄





岐阜蠶業試驗場　宮川繁治
長野縣蠶業試驗場上田支場　宮澤勇
長野縣蠶業試驗場　宮城博
上田蠶絲專門學校　(舊新村)三輪貞德

■養蠶科第十四回【二十一名】昭和二年

山口縣久賀實踐農商學校　林和夫
咸興南道原蠶種製造所　大崎征内
大日本蠶絲會　依田彌亮
蠶業試驗場　竹内幸三
上田蠶絲專門學校　竹内善吾
山梨縣蠶業取締所瑞穗支所　鎌谷正男
農林省蠶絲局蠶業課　内藤良雄
蠶業新報社　永井勝未
上田蠶絲專門學校　中曾根長男
京大農學部　中澤薫
上田蠶絲專門學校　中島角太郎
上田蠶絲專門學校　山崎壽
長野縣南安曇農學校　前澤廉雄
熊本縣菊池蠶業學校　町田正直
德島縣蠶業取締所　松原幸彌太
長野縣蠶業取締所伊那支所　松岡潔
長野縣上高井蠶業學校　古越光明

長野縣北佐久郡北大井村　小山哲夫
德島縣廳　宮崎貞亮
三重縣蠶業取締所上野支所　樋村忠義
鐘淵紡績株式會社營業部　鈴木英夫

■養蠶科第十五回【二十五名】昭和三年

農林省蠶業試驗場福島出張所　西本朝平
群馬縣蠶業試驗場　渡邊晋吉
片倉製絲紡績株式會社一代雜種普及團　加藤文吾
山陰蠶種株式會社　片山次夫
群馬縣蠶業取締所藤岡支所　竹下友之亟
長野縣蓼科農學校　中村岩人
上田蠶絲專門學校　山下忠雄
滋賀縣甲賀郡農會　山本誠
上田蠶絲專門學校　小林貫一
熊本縣蠶業試驗場　小林重男
小山製絲場　(舊谷川)小山憲治
上高井蠶業學校　兒玉信煌
南佐久郡農蠶學校　阿部丈夫
埼玉縣入間郡南畑村　新井宇之輔
農林省蠶業試驗場松本出張所　淺野清志
群馬縣蠶業取締所境支所　佐藤茂一郎
藤本蠶業株式會社　佐藤善三

小口組
都城製絲所
上田市中之廣
岡崎蠶種株式會社
長野縣蠶業試驗場
上田蠶絲專門學校
三一組
片倉一代繭買付人
平安北道蠶業學校
長野縣南佐久蠶業學校
長崎縣蠶業試驗場
慶尚北道原蠶種製造所
上田蠶絲專門學校
上田蠶絲專門學校
■製絲科第十六回【二十八名】
三木農學校
愛知縣合名會社大頭館
埼玉縣多戸農業學校
愛知縣碧海郡依佐美村大字小垣江
上田蠶絲專門學校
忠清南道原蠶種製造所
山梨縣鰍澤町
南佐久農林學校

内中竹和岡小大友富朴鈴清森平盛宮笹
荒澤村内田崎川澤野　世　辰喜　秀正豊保弘
飯二　衛利勘實正秀　雄重　秀正豊保弘
吉郎藤男彰助茂市路雄烈一三　七明晉男春彦雄吉

帝國人造絹絲岩國工場
群馬縣立蠶業學校
岡崎蠶種合資會社
■製絲科第一回【四十名】
片倉製絲紡績株式會社平野製絲場
長野縣蠶業試驗場
愛知縣蠶業試驗場岩津支場
九州帝國大學農學部
新綾部製絲會社
長野縣東筑摩郡村
上田市原町
愛知縣蠶業試驗場上田支場
岐阜縣高山蠶業試驗場
静馬縣多野郡美土里村
上田蠶絲專門學校
長野縣上高井郡小島村
愛知縣蠶業取締所岡崎支所
片倉製絲紡績株式會社諏訪工場
上田蠶絲專門學校



林稻一岩伊伊須關宮金木向坂深藤貫松矢山燕巢
都石志佳藤藤本内坂田迫旗木本島本谷原
瀬綾藏正柳清芳藤二雅由安文文調笛笑笑
三郎太郎人明作鐵吉郎男松泰峰二武明人元二峰市夫

死亡
日本絹花株式會社橫濱支店（廣佐藤）重獅
非製絲株式會社（廣佐藤）土大塚岐都宮
死亡
東京府廳
純水館茅ヶ崎製絲場加川藤合塚岐都宮
Mitsui & Co. 180 Madison Ave. New York. U.S.A.
日本絹絲株式會社高依
農林省蠶絲局蠶絲課口田田
大日本紡績株式會社中中田
三瓜製絲合資會社中田
佐久社中澤
上海內外綿會社中澤周三一敏茂重信
三井物產橫濱支店田田藏博藏忠郎男夫一
群馬縣工業試驗場綾太田藏藏忠郎男夫一
片倉製絲紡績株式會社（廣山浦）磨藤
日本絹花株式會社神戸出張所
片倉製絲紡績株式會社武井製絲場（廣田中）松丸山澤敬忠藏
YoKohama Kiitokaisha. I. d. 44 East 23 rd Street New york cig U. S. A.
神戸生絲株式會社松松
非村愛
清三信



純水館
小口組
橫濱市
片倉製絲紡績株式會社橫濱出張所（廣藤澤）有小後小
日本絹絲株式會社
東京蠶種株式會社
長野縣東筑摩郡村
上田市原町
愛知縣蠶業試驗場岩津支場
岐阜縣高山蠶業試驗場上田支場
靜馬縣多野郡美土里村
上田蠶絲專門學校
長野縣上高井郡小島村
愛知縣蠶業取締所岡崎支所
片倉製絲紡績株式會社平野製絲場
長野縣上伊那蠶業學校
岡崎蠶種合資會社
■製絲科第一回【三十一名】
死亡
神戸生絲檢查所
長野縣小縣郡中鹽田村
神戸生絲株式會社
非製絲株式會社（廣田中）松丸山澤敬忠藏
片倉製絲紡績株式會社武井製絲場（廣田中）松丸山澤敬忠藏
日本絹花株式會社神戸出張所
片倉製絲紡績株式會社（廣山浦）磨藤
群馬縣工業試驗場綾太田藏藏忠郎男夫一
三井物產橫濱支店田田藏博藏忠郎男夫一
上海內外綿會社中澤周三一敏茂重信
佐久社中澤
三瓜製絲合資會社中田
大日本紡績株式會社中中田
農林省蠶絲局蠶絲課口田田
慶尚北道原蠶種製造所高依
上田蠶絲專門學校
上田蠶絲專門學校
■製絲科第十六回【二十八名】
三木農學校
愛知縣碧海郡依佐美村大字小垣江
埼玉縣多戸農業學校大頭館
三木農學校
上田蠶絲專門學校

薩摩製絲株式會社　甲斐　孜
死亡　蒲地　深
原名古屋製絲所　高尾識次
熊本市大江町九品寺　田浦　準
一代雜種普及團　竹内眞喜雄
郡是製絲株式會社　塚田鎭磨
死亡　中川　劉
片倉製絲紡績株式會社　永井　榮
片倉製絲紡績株式會社　永井　榮
片倉製絲紡績株式會社大宮研究所　向山紀元治
死亡　栗原忠夫
全羅南道是製絲株式會社　矢田部忠吉
片倉製絲紡績株式會社兩羽製絲所　(舊佐藤)山本　薫
日米生絲株式會社　(舊坪井)府川作平
商工省特務局　兒玉忠雄
死亡　小山健次郎
佐久社相撲製絲場　佐々木峯二
江商株式會社神戸出張所　坂巻文彦
三井洋行　木内保平
南豫乾繭組合　岸　益吉
小野製絲所　湯淺長輝
原合名會社　宮田鉄五郎

神戸市西須磨東北野　見波　忍
片倉製絲紡績株式會社姫路製絲所　(舊樋口)酒井五十三
愛知縣新城農蠶學校　鈴木鍊一

■製絲科第三回　【二十三名】　大正五年

松本製絲所　飯島　直
上田蠶絲專門學校　林　貞三
長野縣南安曇農學校　堀江　脩
群馬縣前橋市向町九四　岡部彌平
京都府竹野郡八木村岩木五二　岡田康三
上田市下常田　加美好男
小宮山製絲場　高木三治
死亡　田中敬一
神戸生絲檢査所　竹内五之助
瀧澤製絲場　中川　熙
熊本縣菊池郡菊池村　長野充博
宮城縣廳　上田榮仁
死亡　臼田詮雄
伊那社　山岸松次
千葉縣夷隅郡千町村　薮田得一
片倉製絲紡績株式會社横濱出張所　(舊征矢)小岩井桂三
% Mitsui and Co." Slp. 180 Madison Avenee New York City U.S.A　水野健吉

長野縣諏訪蠶絲學校　(舊高山)水谷鄉一
郡是製絲株式會社舞鶴工場　神保喜久
鐘淵紡績株式會社製絲部　鹽見喜六
大阪市港區市岡町八五　芝崎龍三
郡是製絲株式會社　杉野壽一
群馬縣碓氷郡原市町　須藤米次

■製絲科第四回　【三十二名】　大正六年

農林省蠶絲局繭絲課　伊藤勢龜
內閣印刷局庶務課　井熊虎太郎
日本絹綿紡織株式會社岡崎工場　井谷信一
群馬縣蠶絲學校　今井　襄
死亡　池田泰男
碓氷社　橋本景吉
日本絹綿紡織株式會社芥川工場　小坂田亮
日本綿花株式會社横濱支店　小笠原振一
三重縣蠶絲學校　大島　秀
長野縣下伊那郡喬木村　吉澤武夫
下高井郡中野町高井社　(舊島原)横田三平
甘樂社　横田節樹
三德商會　都筑賢吉
日本生絲株式會社　長見公祐
死亡　武藤俊治

東洋紡績株式會社名古屋絹絲工場　久保田嘉一郎
神榮株式會社　山口正明
別府市　松尾順策
不知火製絲株式會社　父母仙藏
死亡　後藤　榮
山十製絲株式會社福山製絲所　小山久一
京都帝國大學農學部　小湊　潔
片倉製絲紡績株式會社横濱出張所　青木永次郎
愛知縣海邊郡佐賀村　三輪　愿
近藤製絲場　(舊丹羽)宮田清義
死亡　森　國彦
蠶絲同業組合中央會　森田三郎
上田蠶絲專門學校　森山二郎
宮崎製絲株式會社　鈴木孫市
大日本生絲販賣組合聯合會　須田國之助
湧川合名會社輸出部　菅井辰三郎
廣盛社　鈴木鐵次郎

■製絲科第五回　【十六名】　大正七年

鐘淵紡績會社製絲試驗部　石坂虎治郎
日本生絲株式會社　伊藤喜平
時澤商店　伊藤　清
日本生絲株式會社　井上一郎
三重縣飯南郡櫛田村　原田　侃

鳥取縣西伯郡庄内村　富長賢治
江商株式會社　河合英一
片倉製絲紡績株式會社武井製絲場　中村吉男
前橋市諏訪町　梅澤庫太郎
小諸社　栗田虎太郎
奈良縣農林課　(舊川戸)藤井料
片倉製絲紡績株式會社大宮研究所　手塚芳太郎
千葉縣印旛郡白井町　櫻井英作
依田社　佐藤金六
鳥取縣米子市　坂口良吉
生絲檢査所　宮入誠一

■製絲科第六回　【十九名】　大正八年

長野縣埴科郡埴生村　市川清男
長野縣諏訪蠶絲學校　(舊中根)石川健丸
日本棉花株式會社横濱支店　原英三
大星館製絲場　(舊小山)大久保秀次郎
長野縣工業試驗場　岡村源一
東京市神田區旅籠町万世軒　岡泰助
山十製絲株式會社　吉田榮治
死亡　浦野英一
郡是製絲株式會社山崎製絲所　長池遊龜
大阪府堺市大町東三丁　山邊吉郎
死亡　山田萬治
東洋紡績株式會社姫路工場　安井義忠
愛知縣西尾蠶絲學校　山口貞周
郡是製絲株式會社　的場小六
在東京　藤澤千蔭
愛知縣渥美郡牟呂吉田村　近藤五代次
東洋紡績株式會社姫路工場　手塚雄一
江商株式會社神戸出張所　佐藤種雄
郡是製絲株式會社　陶山専三

■製絲科第七回　【二十六名】　大正九年

朝鮮生絲株式會社　池田忠次郎
山十製絲株式會社大六工場　石塚浪之助
上海　五十嵐健
死亡　原正一郎
宮城縣農務課　(舊竹内)西川梅次郎
大日本生絲販賣組合聯合會　西山鍊治
郡是製絲株式會社横濱出張所　戸田耕三
東洋紡績株式會社姫路工場　渡邊亘
東洋紡績大曾根絹工場　河井正
日米生絲株式會社　蟹江俊
池田商店　吉岡道眞
旭シルク株式會社横濱支店　吉開亮一

全羅南道是製絲株式會社　高橋康輔
若林製絲場　高橋安雄
日本生絲株式會社神戸支店　梅澤萬次郎
郡是製絲株式會社宮崎工場　楠田元之助
死亡　山口總一
中豫乾繭組合　山口正紀
紀ノ川製絲所吉野工場　古郡友一
紀ノ川製絲株式會社　甲田勝術
共同組製絲場　河野蕃
蠶業試驗場製絲部　小松義夫
大日本紡績株式會社岐阜工場　甲本正道
死亡　荒木幸四郎
三井物産株式會社神戸出張所　北村中太郎
富士瓦斯紡績株式會社保土ヶ谷工場　三浦重雄
北諸縣郡是製絲株式會社　三ヶ田良吉
死亡　關川宗男

■製絲科第八回　【二十八名】　大正十年

長野市妻科九六　(舊清水)飯島輝雄
愛媛縣温泉郡拜志村　丹生谷清六
金一組本部　西孝重
南部組合製絲所　堀田啓杳
鹿兒島縣工業試驗場　本間久
江原道警察部　富田乙松
山十製絲株式會社米子製絲所　富田庄三郎
死亡　岡田勝宏
日米生絲株式會社　(舊岩崎)大池登
神戸生絲檢査所　大塚重藏
宇都宮市西原町二七〇七　大根田丑一郎
大森蠶絲化學研究所　大野久藏
廣島縣廳　奥村好一
郡是製絲株式會社　荻野俊一
石川組豊岡製絲所　加藤善一
死亡　園田駒吉
日本綿花株式會社神戸支店　好士泰造
日本レーヨン株式會社　兒玉慶次
靜岡縣志田郡廣幡村　淺井春夫
鐘淵紡績株式會社彦根製絲所　佐藤與四次
鈴木製絲長岡工場　榊原春彦
埼玉縣南埼玉郡太田村　坂本孝子
東京牛込市ヶ谷町　櫻井正敏
日本製絲株式會社米子工場　北本重郎
新潟縣廳蠶絲課　(舊稻生)三好彌市
神戸市東須磨若宮町　清水逸五郎
鈴木製絲長岡工場　鈴木武造

郡是製絲株式會社　鈴木教吾

■製絲科第九回　【十八名】　大正十一年

京城農業學校　堀　忠太郎
岡谷製絲株式會社眞鍋工場　(舊竹内)大谷　勇
日本綿花株式會社廣東出張所　渡邊隆平
塚島合名會社神戸支店　依田武治
死亡　田中定男
死亡　田村齊
純水館　(舊小山)土屋茂一郎
石川縣生絲檢査所　堤　玄
江商株式會社神戸出張所　村山晋
信越製絲株式會社　黒岩覺
愛知縣海部郡神守村神守　(舊田中)山口秀吉
死亡　眞崎幸一
死亡　酒井利夫
鐘淵紡績山科製絲所　湯澤重敬
長野縣廳蠶絲課　南澤清
金一組本部　島倉督造
農林省蠶絲局繭絲課　日開猪澤
片倉下諏訪製絲所　本山正美

■製絲科第十回　【二十二名】　大正十二年

群馬縣前橋工業學校　石濱正巳
日清汽船株式會社上海支店　井原國雄
死亡　井川清
山十製絲株式會社横石製絲所　馬場政友
三好郡是製絲株式會社　(舊住吉)華岡忠平
片倉製絲紡績株式會社大宮製絲所　林直助
常田館製絲場　川船卓爾
入一組製絲所　(舊野村)河西又次
石川組製絲原町工場　蒲生勇一
長野縣工業試驗場　依田寛之介
矢島製絲所　竹内健二
新潟縣廳蠶絲課　塚田卯平太
關西製絲株式會社松坂工場　恒川芳保
廣島縣山縣郡安野村　粟栖忠士
郡是製絲株式會社　倉橋琢而
山十製絲株式會社新町製絲所　山岸寅雄
日本製絲株式會社平田工場　前田益蔵
朝鮮總督府殖産局農務課　牧野春雄
純水館製絲場　(舊廿利)小山俊吾
福島縣相馬郡中村町飯塚濟治方　清水重雄
埼玉縣蠶業試驗場　新庄哲二郎
純水館製絲場　廣田雅夫



■製絲科第十一回　【十四名】　大正十三年

ジャーデン、マヂソン會社生絲部　石原六郎
石井製絲所　石井謙三
松岡製絲場　林十郎
在米　原　利直
時澤商店　大塚清治
愛知縣蠶業試驗場豐橋支場　中津信一郎
山十製絲株式會社田中製絲所　柳澤忠次
郡是製絲養父工場　山本奈良三郎
神奈川縣足柄上郡金田村　牧野弘
片倉製絲紡績株式會社石原製絲場　合田信一
交水社丸交組製絲場　小山清
日本綿花株式會社神戸支店　青木友彌
千葉商會　坂路善一
新綾部製絲株式會社木津工場　鹽田健介

■製絲科第十二回　【三十名】　大正十四年

片倉製絲紡績株式會社飯田製絲所　岩田正
日本製絲株式會社米子工場　岩田重左衞門
埼玉縣蠶業試驗場　稻田實
奈良縣蠶業試驗場繭格付檢定所　橋爪卓三
生絲檢査所　太田正治
上田蠶絲專門學校　荻原清治
梁川製絲株式會社　若井弘
上田市　和田晋
笠原組須賀川工場　笠原重龜
群馬社　神戸敏夫
山十製絲株式會社掛田製絲所　横山英一
交水社丸二製絲所　高柳春雄
片倉製絲紡績株式會社越後製絲所　田口榮治
上田市原町　瀧澤昌二
山形縣東置賜郡漆山村　多勢龜次
郡是製絲株式會社　土屋勳
愛媛縣西宇和郡喜須來村　(舊大西)曾我龍五郎
小口組高崎製絲所　常木朝次
松井商會　中岡固
丸茂製絲所　梅澤治三郎
上田蠶絲專門學校　窪田潤
愛媛縣繭檢査所　福島鋼治郎
小口組德島製絲所　小出要範
共榮社　赤津辰男
小口組本部　荒井猛
山十製絲株式會社宮崎製絲所　猿渡粂光
山十製絲株式會社本庄製絲所　左右田武

信濃銀行小諸支店　信產館製絲株式會社
神戸生絲檢查所　神戸生絲檢查所

## ■製絲科第十三回　【三十名】　大正十五年

| | | | |
|---|---|---|---|
| 小口組都城製絲所 | 旭シルク株式會社同梁組合 | 鹿兒島縣生絲同業組合 | 日本レーヨン株式會社 |
| 福井縣農林課 | 岡谷製絲株式會社 | 山十製絲株式會社山五製絲所 | 三井物產株式會社上海支店 |
| 東洋レーヨン株式會社 | 嘉都治緒齊 | 山田辰夫 | 彼渡西牟八島非非岩　大正十五年 |
| 逢山田郡役所 | 末永　松武 | 笠高橋原 | 玉越田山内村 |
| 之上立銀行 | 喜三郎 | 恒 | 野 |
| 西田 | 康修 | 綏 | |
| 九三保 | | | |

| | | | |
|---|---|---|---|
| 飯坂温泉旅館協會 | 京都府加佐郡有路下村 | 金一組產銀工場 | 小口組石岡製絲所 |
| 旭シルク株式會社 | 小口組石岡製絲所 | 飯坂温泉旅館協會 | 京都府加佐郡有路下村 |
| 金一組產銀工場 | 三重製絲株式會社 | 渡邊組郡務所 | 片倉製絲紡績株式會社 |
| 山十製絲株式會社 | 小口組郡山製絲所 | 片倉製絲紡績株式會社宮崎工場 | 小口組郡山製絲所 |
| 三重製絲株式會社 | 渡邊組郡務所 | 山十製絲株式會社宮崎工場 | 片倉製絲紡績株式會社岸工場 |
| 日本生絲株式會社 | 片倉丸一製絲場 | 靜岡縣蠶絲課 | 東英社 |
| 五島製絲場 | 岡谷製絲會社 | 小口組石岡製絲場 | 依田社 |
| 笠原組製絲場 | 小三井物產株式會社上海支店 | 愛知縣知立町 | 上田蠶絲專門學校 |
| 小口組下諏訪製絲場 | 大分市大丸吳服店 | 佐賀縣神崎郡千歲村 | 朝鮮總督府 |
| 商會生絲部 | | | |

## ■製絲科第十五回　【十九名】　昭和三年

| | | | |
|---|---|---|---|
| 山蓩馬社 | 天立製絲株式會社久推工場 | 郡是製絲株式會社宇治工場 | 片倉丸一製絲場 |
| 日本生絲株式會社東京出張所 | 旭シルク株式會社 | 醒ケ井製絲株式會社 | 原名古屋製絲場 |
| 片倉高知製絲所 | 山十製絲株式會社二日市製絲所 | 片倉製絲紡績株式會社大邱製絲所 | 小口組和田山製絲所 |
| 大分市大丸吳服店 | 佐賀縣神崎郡千歲村 | 朝鮮總督府 | 商會生絲部 |

## ■製絲科第十六回　【二十六名】

| | | | |
|---|---|---|---|
| 郡是製絲株式會社 | 高井製絲株式會社 | 馬社 | 伊藤保俊 |
| 井上藤次 | 石井伊之助 | 昭和三年 | 末關下宮湯北有有是山倉川岡武土笠笠芳岡茅細 |
| 永　斗　下澤村松賀石崎澤田信田川藤源 | 自嘉仰義利康泰修源松忠岩俊矢祿 | 四 | 三郎次郎 |
| 二郎矢郎 | 秘 | 夫 | 夫男也藏夫男一郎郎 |

| | | | |
|---|---|---|---|
| 小口組 | 愛知縣立町 | 上田蠶絲專門學校 | 朝鮮總督府 |
| 小三井物產株式會社 | 大分市大丸吳服店 | 佐賀縣神崎郡千歲村 | 商會生絲部 |
| 小口組下諏訪製絲場 | 佐賀縣神崎郡千歲村 | 小口組和田山製絲所 | 大分市大丸吳服店 |
| 依田社 | 小口組石岡製絲場 | 五島製絲場 | 岡谷製絲會社 |
| 笠原組製絲場 | 小口組石岡製絲場 | 東英社 | 靜岡縣蠶絲課 |
| 日本生絲株式會社 | 郡是製絲株式會社宇治工場 | 神崎製絲株式會社 | |

## ■製絲科第十六回　【二十六名】

| | | | |
|---|---|---|---|
| 島宮三佐佐五岡武土笠笠芳岡茅細 | 原城谷野藤藤島貞藤屋原原林本野田 | 助雄夫郎雄孟郎男一孝已豐清一郎二 | 堀西長馬　昭和四年　友之助　忠二郎　小太郎　正　季子　仲政　清三郎　親 |
| 井田洋長 | 金勇治郎 | 作一平吉矢郎 | 月橋入柴浦林藤本藤澤森島玉 |
| 伊啓康來茂久義 | 榮萬岡義則孝富正季仲政 | | |
| 作一平吉矢郎 | 作郎治之義三雄矢男司吾求來 | | |

農林省蚕絲局蚕絲課
片倉製絲紡績株式會社郡山製絲所
小口組郡城製絲所
三龍社
長野縣蚕絲業部工場課
片倉製絲紡績株式會社小坂部製絲場
合名會社岩倉商店
農林省蚕絲局蚕絲課
生絲檢查所
山十製絲株式會社
日本製絲株式會社
山十製絲株式會社山五製絲所
山十製絲株式會社山七製絲所
山十製絲株式會社
勝野商店
片倉製絲株式會社仙塩製絲所
朝鮮總督府殖產局農務課
上田蚕絲專門學校研究科
石川組製絲所
郡是製絲株式會社宮崎製絲場

鈴木　一辰　美濃　千代　慣一郎　輝雄　遥　忠平郎　盛已　秀
三宮　美濃　千代　慣一郎　輝雄　遥　忠平郎　盛已　秀
由井　英三郎　光人　英三　聰彦　遥　忠平郎　盛已　秀
櫻澤　英三郎　光人　英三　聰彦　遥　忠平郎　盛已　秀
栗山　英三郎　光人　英三　聰彦　遥　忠平郎　盛已　秀
小神野　英三郎　光人　英三　聰彦　遥　忠平郎　盛已　秀
小正　英三郎　光人　英三　聰彦　遥　忠平郎　盛已　秀
香山　英三郎　光人　英三　聰彦　遥　忠平郎　盛已　秀
黒澤　英三郎　光人　英三　聰彦　遥　忠平郎　盛已　秀
中井　英三郎　光人　英三　聰彦　遥　忠平郎　盛已　秀
中永井　英三郎　光人　英三　聰彦　遥　忠平郎　盛已　秀
永井　英三郎　光人　英三　聰彦　遥　忠平郎　盛已　秀
竹内　英三郎　光人　英三　聰彦　遥　忠平郎　盛已　秀
田原　英三郎　光人　英三　聰彦　遥　忠平郎　盛已　秀
和川　英三郎　光人　英三　聰彦　遥　忠平郎　盛已　秀
小坂　英三郎　光人　英三　聰彦　遥　忠平郎　盛已　秀

木山　一辰　美濃　千代　慣一郎　輝雄　遥　忠平郎　盛已　秀
木山　一辰　美濃　千代　慣一郎　輝雄　遥　忠平郎　盛已　秀
坂井　英三郎　光人　英三　聰彦　遥　忠平郎　盛已　秀
井田　英三郎　光人　英三　聰彦　遥　忠平郎　盛已　秀
野尻　英三郎　光人　英三　聰彦　遥　忠平郎　盛已　秀
山津　英三郎　光人　英三　聰彦　遥　忠平郎　盛已　秀
林木　英三郎　光人　英三　聰彦　遥　忠平郎　盛已　秀
掛正　英三郎　光人　英三　聰彦　遥　忠平郎　盛已　秀
澤鳥　英三郎　光人　英三　聰彦　遥　忠平郎　盛已　秀
野山　英三郎　光人　英三　聰彦　遥　忠平郎　盛已　秀
山井　英三郎　光人　英三　聰彦　遥　忠平郎　盛已　秀
井内　英三郎　光人　英三　聰彦　遥　忠平郎　盛已　秀
内原　英三郎　光人　英三　聰彦　遥　忠平郎　盛已　秀
原田　英三郎　光人　英三　聰彦　遥　忠平郎　盛已　秀
田川　英三郎　光人　英三　聰彦　遥　忠平郎　盛已　秀
川和　英三郎　光人　英三　聰彦　遥　忠平郎　盛已　秀
和小　英三郎　光人　英三　聰彦　遥　忠平郎　盛已　秀

日本絹織株式會社　群馬工場　死亡　日本紡織株式會社　大日本紡績株式會社　大阪市住吉區天王寺町北下森三二七　大日本紡績株式會社　山崎工場　京都芝區愛宕町六〇　東京市下谷區谷中上三崎町六〇　東京帝國大學農學部　東京帝國大學理學部　東京帝國大學農學部　信濃毎日新聞社　兵庫縣養父郡大藏村　日東紡績株式會社郡山工場　滋賀縣東淺井郡田根村

小宇佐　高橋　若西　橋詰　大正十四年　宮本　静忠　維茂　人和三郎　吉保　雄
林野岸　晶林　寒村　詰　大正十四年　本松　永子山　英浩　香太　山水澤
立修只　喜一　武英　大正十四年　静忠　英浩　香太　喜　茂
夫二吉　三郎　省男　雄　大正十四年　静忠　英浩　香太　喜　茂

長野縣蚕業講習所　死亡　大阪市住吉區天王寺町北下森三二七　大日本紡績株式會社京都芝店　大日本紡績株式會社山崎工場　大日東紡績株式會社　岸和田紡績株式會社　池田實科中等學校　横濱市戸部人輔町　白木屋呉服店　横濱輸出絹織物檢査所　神戸生絲檢查所　横濱市旭絹織株式會社　長野縣東筑摩郡本城村　上田蚕絲專門學校

【十一名】
入井　昭和二年　平野　平尾　平下　山澤　柳之助　中昇　吉　吉　垣内　小幡　岡　岡　今　今　村　吉　大正十五年　宮下　櫻井　三宅　阿久
三郎　定雄　清矢　七六　源　喜　豊治　與志郎　寒　丈玉　隆
【十二名】
夫一郎　峰親　徹光　一郎　雄　郎　郎　柏　一誠　熊　郎　夫　大正十三年　義保　郎　欽　雄　雄　郎
【十三名】
上田蚕絲專門學校　帝日實業補習學校　絹絲紡績株式會社　米工場　絹絲紡績科第五回　大正十五年　(宿利澤)三櫻　宮下宅　井澤　丈玉　隆
【十四名】
上田蚕絲專門學校　絹絲紡績科第一回　大正十一年　(宿小田切)飯　長野縣更級郡共和村　絹絲紡績株式會社上澤工場　大正十一年　旭絹織株式會社工務所　横濱市旭絹織株式會社　長野縣東筑摩郡本城村　上田蚕絲專門學校　絹絲紡績科第二回　大正十二年　杉山非上　坍飯　木岸上田江烏田　政浩一忠文貞四　義保郎欽雄雄郎

日本絹織株式會社　本田圭吉
京都第一製藥工業株式會社　笠原五郎
信濃絹絲紡績株式會社　吉松千秋
內海紡織株式會社尾崎工場　上田和男
內海紡績株式會社　藤居義明
常田館製絲場　（舊橋本）北垣和夫
長崎紡績株式會社　白井武
增澤商店　島倉惣次郎
京城醫學專門學校　廣瀨廣
死亡　鈴木俊彥

■絹絲紡績科第七回【一五名】　昭和三年

日本毛絲紡績株式會社岐阜工場　市原安臣
第一ラミー紡績株式會社　市村信雄
滿洲製麻株式會社　橋本辰次郎
愛知縣立工業試驗場　大谷隼人
東洋レーヨン株式會社　大橋富治郎
日東紡績株式會社　加藤敏雄
大阪府工業奬勵館　吉田亮
上州絹絲紡績株式會社　高橋眞澄
日東紡績株式會社　宇治義春
山保毛織株式會社　安井健一
長岡市東弓町　山內龍一
倉數絹織株式會社　江野村一雄
北諸縣郡是製絲會社　坂本政雄
松本精絲場　湯原諄
東洋レイヨン株式會社　椎屋藤良

■絹絲紡績科第八回【十一名】　昭和四年

大阪府富田林町毛ノ谷　加藤明
福島紡績株式會社福山工場　上垣內武彥
筒井製絲株式會社　谷津尙
第一ラミー株式會社　山下昌
日東紡績株式會社　藤井富美男
近江帆布株式會社　藤田齊
大正製麻株式會社　小林尙一
長野縣上伊那郡南向村　高坂巖保
上田蠶絲專門學校　北原基
東洋レーヨン株式會社　北村育穩
近江絹絲紡績會社　平林茂





## 二、修業者氏名

■蠶科選科第一回【八名】　大正三年

山形縣蠶業取締所寒河江支所　今井又藏
全羅南道光陽郡廳　朴壎燮
南滿洲奉天省城小西區門外居留民會　林漢龍
群馬縣多野郡美土里村　折茂正太郎
愛知縣葉栗郡木曾川町　神邊勘三郎
大陸商會　金學仁
長野縣下伊那農學校　箕輪貞三
山形縣鶴岡市　仙場秀次郎

■蠶科選科第二回【三名】　大正四年

鳥取縣氣高郡湖山村　上山巖
山形縣蠶業試驗場　古山宗八
埼玉縣兒玉町　淺見好雄

■蠶科選科第三回【六名】　大正五年

新潟縣蠶業取締所小出支所　（舊北村）登坂忠吉
福島縣相馬農蠶學校　富澤政治
東洋紡績株式會社姬路絹絲工場　（舊小林）立岩笑保
死亡　栗原貫次

群馬縣蠶絲課　（舊松谷）福田鑛之助
長野縣蠶業取締所上伊那支所　志田傳次郎

■蠶科選科第四回【七名】　大正六年

群馬社　橫山宗次
宮城縣亘理郡山下村　（舊清吉）高橋義三郎
群馬縣多野郡美九里村　高山長五郎
長野縣下伊那郡農會　田口博輔
岡山縣苫田郡農會　小林輝一
蠶業試驗場　佐藤國一
死亡　三浦八郎

■蠶科選科第五回【一名】　大正七年

新潟縣栃尾實業學校　廣井俊一

■蠶科選科第六回【三名】　大正八年

生絲ノ國社　猪坂直一
山形縣蠶業試驗場　小山田啓造
鹿兒島縣鹿兒島蠶業同業組合　宇都宮休一

■蠶科選科第七回【三名】　大正九年

群馬縣蠶業取締所　都丸晴治
岩手縣野邊地町　中村龜四郎
全羅南道咸平郡廳　金昌漢

■養蠶科選科第八回　【七名】　大正十年

滋賀縣廳蠶絲課　石原石司
山形縣東村山郡成生村　武田豊太郎
鳥取縣岩美郡宇倍野村　前田節男
死亡　小守末吉
平野壽商店　勅使河原保
岩手縣東磐井郡摺澤村　菊地精一
黄海道金川郡廳　三好好一

■養蠶科選科第九回　【二名】　大正十一年

埼玉縣蠶業取締所本庄支所　細野信太郎
群馬縣勢多郡下川淵村　町田壽男

■養蠶科選科第十回　【五名】　大正十二年

山梨縣農會　向井玫彌
平安南道蠶業取締所　內田憲治
群馬縣勢多郡芳賀村　宇田虎一郎
名古屋市中區常磐町一ノ三三　小中潔
鹿兒島縣肝屬郡養蠶同業組合　松浦清

■養蠶科選科第十一回　【五名】　大正十三年

長野縣小縣西部公民學校　長谷川正雄
長野縣下水內郡農會　庭屋雄次郎
長野縣上水內郡豐井村東迎寺內　倉持高之助
愛知縣額田郡常盤村　深田銀作
藤本蠶業株式會社　佐藤義助

■養蠶科選科第十二回　【五名】　大正十四年

山形縣蠶業試驗場　井上兵一郎
青森縣三戸郡五戸町　金澤丈也
梁川蠶業講習所　柿田寶作
群馬縣廳蠶絲課　山形新太郎
沖繩縣農事試驗場蠶業部　有川吉二

■養蠶科選科第十三回　【十一名】　大正十五年

山形縣蠶業試驗場　岩瀨三郎
京大農學部　井上泰市
群馬縣蠶桑取締所前橋支所　大熊市治郎
愛知縣葉栗郡木曾川町　川合清
長野縣東筑摩郡農會　加々井精喜
片倉製絲紡績株式會社姬路工場　金子幸一
鹽尻冷藏庫　叶世高義
坂東蠶業株式會社　小林憲政



福島縣信夫郡大森村　齋藤孝道
長崎縣北高來郡諫早町　三浦與六
片倉製絲紡績株式會社一代雜種普及團　水野廣

■養蠶科選科第十四回　【二名】　昭和二年

福島縣蠶業取締所若松支所　大越信
長野縣小縣蠶種同業組合　氏家忠次

■養蠶科選科第十五回　【四名】　昭和三年

長野縣小縣郡東內村農會　川上與三郎
山形縣東村山郡寺津村　仲島幸藏
片倉、一代雜種普及團　降旗孝
筑摩社　宮崎秋雄

■養蠶科選科第十六回　【三名】　昭和四年

福島縣伊達郡粟野村　池田篤治
上田蠶絲專門學校　北澤孝一
京畿道蠶業取締所　姜景喜

■製絲科選科第二回　【二名】　大正四年

秋田縣北秋田郡花岡村　鳥潟暢三
死亡　甲田昇

■製絲科選第科五回　【四名】　大正七年

横濱市久保町寺町　船越重勝
東洋紡績名古屋絹絲工場　戸村畾藏
仝　夏井範永
共榮社　味澤泰造

■製絲科選科第六回　【一名】　大正八年

東京蠶絲機械商會　唐木田藤五郎

■製絲科選科第七回　【三名】　大正九年

群馬縣佐波郡島村　栗原保定
高田市關町　藤本與太郎
帝國乾燥會社　關口三郎

■製絲科選科第八回　【四名】　大正十年

開國館　尾澤義郎
熊本市大江町九品寺　津留稔
日本絹織株式會社絹紡工場　黑田誠一郎
大日本生絲販賣組合聯合會　小宮山太助

■製絲科選科第九回　【一名】　大正十一年

片倉製絲紡績株式會社大宮研究所　長田保美

■製絲科選科第十回　【六名】　大正十二年

若林製絲小川工場　若林新一郎
石川組東京事務所　小山田道男
上田市役所　高島正巳

山十製絲株式會社大邱製絲場　權　寧九
武井製絲場　平塚　兵次
鈴木製絲場　鈴木　寶鈴

■製絲科選科第十一回　【一名】　大正十三年

丸交組製絲場　大畑　得三

■製絲科選科第十二回　【三名】　大正十四年

群馬縣佐波郡伊勢崎町　德江　市郎
郡是製絲江原工場　和田　虎三
郡是製絲株式會社宮崎工場　緒方　良純

■製絲科選科第十三回　【二名】　大正十五年

山形縣東置賜郡漆山村　多勢　義三
大畑製絲富來工場　大畑　輝雄

■製絲科選科第十四回　【三名】　昭和二年

鳥取縣西伯郡外江村　足立　勝彦
共同組製絲場　吉野　利一
中華民國蠶業改良場　沈　九如

■製絲科選科第十五回　【四名】　昭和三年

矢島組製絲場　荻原　國雄
更級社　柄澤　富雄
片倉平野製絲場　角替　赳夫

肥後製絲株式會社　遠藤　榮一

■製絲科選科第十六回　【六名】　昭和四年

長野縣岩村田町　星野　豊
丸共製絲株式會社　渡邊　幸雄
長野縣須坂町　田尻　恒治
生絲檢査所　内田　幸成
在臺灣　安本　武一郎
在上海　徐　晳鎗

■絹絲紡績科選科第一回　【三名】　大正十一年

上田實科高等女學校　金子　梓朗
京城稅關支署　大矢　健次郎
富士瓦斯紡績株式會社保土ヶ谷工場　清永　巖

■絹絲紡績科選科第二回　【三名】　大正十二年

生絲檢査所　後藤　政之
日東紡績株式會社　安倍　恒雄
東京麻絲紡績株式會社　青木　喬

■絹絲紡績科選科第三回　【一名】　大正十五年

長野縣小縣郡丸子町　鈴木　彦兵衛

■絹絲紡績科選科第四回　【一名】　昭和三年

和歌山縣御坊町　宮西　憲二



■養蠶科本科第一回　【一名】　大正十三年

新潟縣上組農學校　(舊上村)桝田　孝

■製絲科本科第一回　【三名】　大正七年

廣島縣高田郡市川村　友重　誠三
神戸生絲檢査所　谷口　伴次郎
長野縣北佐久郡三井村　中澤　文太郎

■製絲科本科第二回　【一名】　大正十年

群馬社東毛工場　小笠原　喜代三

■製絲科本科第三回　【二名】　昭和四年

和田和太郎商店　庭野　明之助
關西製絲株式會社　中木　禎

■絹絲紡績科本科第一回　【一名】　大正十四年

大垣市南切石町　(舊松岡)後藤　雄三

## 三、卒業者及修業者年次別

| 年次＼科 | 本科 養蠶科 | 本科 製絲科 | 本科 絹絲紡績科 | 本科 計 | 選科 養蠶科 | 選科 製絲科 | 選科 絹絲紡績科 | 選科 計 | 合計 |
|---|---|---|---|---|---|---|---|---|---|
| 大正三年 | 四五 | 四〇 | | 八五 | 八 | | | 八 | 九三 |
| 仝 四年 | 三三 | 三一 | | 六四 | 三 | 二 | | 五 | 六九 |
| 仝 五年 | 二八 | 二三 | | 五一 | 六 | | | 六 | 五七 |
| 仝 六年 | 二一 | 三二 | | 五三 | 七 | | | 七 | 六〇 |
| 仝 七年 | 二八 | 一六 | | 四四 | 一 | 六 | | 七 | 五一 |
| 仝 八年 | 二九 | 一九 | | 四八 | 三 | 一 | | 四 | 五二 |
| 仝 九年 | 二六 | 二八 | | 五四 | 三 | 三 | | 六 | 六〇 |
| 仝 十年 | 一八 | 二八 | | 四六 | 七 | 五 | | 一二 | 五八 |
| 仝十一年 | 三〇 | 一八 | 七 | 五五 | 二 | 一 | 三 | 六 | 六一 |
| 仝十二年 | 一七 | 二二 | 一五 | 五四 | 五 | 六 | 三 | 一四 | 六八 |
| 仝十三年 | 一二 | 一四 | 七 | 三三 | 六 | 一 | | 七 | 四〇 |
| 仝十四年 | 一八 | 三〇 | 一二 | 六〇 | 五 | 三 | | 八 | 六八 |
| 仝十五年 | 二六 | 三〇 | 一三 | 六九 | 一一 | 二 | 一 | 一四 | 八三 |
| 昭和二年 | 二一 | 二四 | 一一 | 五六 | 二 | 二 | | 四 | 六〇 |
| 仝 三年 | 二五 | 一九 | 一五 | 五九 | 四 | 四 | 一 | 九 | 六八 |
| 仝 四年 | 二八 | 二六 | 一一 | 六五 | 三 | 八 | | 一一 | 七六 |
| 合計 | 四〇五 | 四〇〇 | 九一 | 八九六 | 七六 | 四四 | 八 | 一二八 | 一、〇二四 |

備考　本科修業者ハ之ヲ選科修業者中ニ加フ

## 四、卒業者本籍就職地方別

| 地方 | 本籍地 養蠶科 | 本籍地 製絲科 | 本籍地 絹絲紡績科 | 本籍地 計 | 就職地 養蠶科 | 就職地 製絲科 | 就職地 絹絲紡績科 | 就職地 計 |
|---|---|---|---|---|---|---|---|---|
| 北海道 | | | | | 四 | | | 四 |
| 青森 | 一 | | | 一 | 四 | | | 四 |
| 岩手 | 一 | 三 | | 四 | | 一 | | 一 |
| 宮城 | 四 | 三 | 一 | 八 | 六 | 三 | | 九 |
| 秋田 | | | | | | | | |
| 山形 | 一〇 | 七 | | 一七 | 五 | 三 | | 八 |
| 福島 | 七 | 一二 | | 一九 | 八 | 九 | 五 | 二二 |
| 茨城 | 一四 | 一一 | 一 | 二六 | 九 | 一 | | 一〇 |

卒業生

| | | | | | | | | |
|---|---|---|---|---|---|---|---|---|
| 栃木 | 七 | 三 | 一 | 一一 | 四 | | 一 | 五 |
| 群馬 | 二七 | 一九 | 五 | 五一 | 一九 | 二三 | 二 | 四三 |
| 埼玉 | 一二 | 七 | | 一九 | 一七 | 一一 | | 二八 |
| 千葉 | 六 | 三 | 一 | 一〇 | 四 | 二 | | 六 |
| 東京 | 二 | 二 | 一 | 五 | 一五 | 二〇 | 六 | 四一 |
| 神奈川 | 五 | 四 | 一 | 一〇 | 三 | 四 | 三 | 四九 |
| 新潟 | 一四 | 一二 | 二 | 二八 | 一〇 | 五 | 一 | 一六 |
| 富山 | 二 | 二 | 三 | 七 | 三 | | 三 | 六 |
| 石川 | 三 | 二 | | 五 | 三 | 二 | 一 | 六 |
| 福井 | 二 | 三 | | 五 | | 一 | 一 | 二 |
| 山梨 | 一一 | | | 一一 | 五 | 三 | | 八 |
| 長野 | 一一二 | 一四四 | 三〇 | 二八六 | 一〇 | 七八 | 一八 | 二〇六 |
| 岐阜 | 一〇 | 五 | 三 | 一八 | 一〇 | 三 | 一 | 一四 |
| 靜岡 | 一五 | 一九 | | 三四 | 九 | 五 | 三 | 一七 |
| 愛知 | 二八 | 二九 | 七 | 六四 | 一七 | 一七 | 一 | 三五 |
| 三重 | 六 | 八 | 二 | 一六 | 九 | 六 | 一 | 一六 |
| 滋賀 | 五 | 三 | 四 | 一二 | 一 | 五 | 六 | 一二 |
| 京都 | 三 | 一〇 | 一 | 一四 | 三 | 二二 | 二 | 二七 |





| | | | | | | | | |
|---|---|---|---|---|---|---|---|---|
| 大阪 | 三 | 一 | 一 | 五 | 三 | 四 | 一一 | 一八 |
| 兵庫 | 七 | 六 | 七 | 二〇 | 七 | 三三 | 三 | 四三 |
| 奈良 | 四 | 一 | 一 | 六 | 一 | 二 | | 三 |
| 和歌山 | 五 | 五 | | 一〇 | 三 | 二 | 一 | 六 |
| 鳥取 | 四 | 五 | | 九 | 三 | 七 | | 一〇 |
| 島根 | 五 | 六 | | 一一 | 四 | 一 | | 五 |
| 岡山 | 四 | 八 | 四 | 一六 | 四 | 一 | 二 | 七 |
| 廣島 | 六 | 七 | 一 | 一四 | 四 | 四 | | 八 |
| 山口 | 九 | 四 | 一 | 一四 | 二 | | | 二 |
| 德島 | 一 | 四 | | 五 | 五 | 二 | | 七 |
| 香川 | 二 | 三 | | 五 | 一 | | | 一 |
| 愛媛 | 九 | 七 | 二 | 一八 | 九 | 五 | | 一四 |
| 高知 | 四 | 二 | 一 | 七 | 二 | 一 | | 三 |
| 福岡 | 七 | 五 | 二 | 一四 | 九 | 三 | | 一二 |
| 佐賀 | 五 | 五 | 一 | 一一 | 二 | 一 | | 三 |
| 長崎 | 三 | 三 | | 六 | 二 | 三 | 一 | 六 |
| 熊本 | 六 | 四 | 二 | 一二 | 九 | 二 | | 一一 |
| 大分 | 六 | 六 | 四 | 一六 | 二 | 一 | | 三 |

## 五、卒業者職業別

| 種別 | 養蠶科 | 製絲科 | 絹絲紡績科 | 計 | 百分率 |
|---|---|---|---|---|---|
| 官廳 | 一二九 | 四五 | 五 | 一七九 | 二一 |
| 學校 | 一六二 | 一八 | 八 | 一八八 | 二二 |
| 製絲會社 | 二二 | 一七八 | 六 | 二〇六 | 二五 |

| 計 | 宮崎 | 鹿兒島 | 沖繩 | 臺灣 | 朝鮮 | 滿洲 | 中華民國 | 米國 |
|---|---|---|---|---|---|---|---|---|
| 四〇五 | 三 | 二 | | | 三 | | | |
| 四〇〇 | | 七 | | | | | | |
| 九一 | 一 | | | | | | | |
| 八九六 | 四 | 九 | | | 三 | | | |
| 三九〇 | 四 | 四 | | 一 | 二六 | 四 | 一 | |
| 三六八 | 七 | 四 | | | 八 | 八 | 七 | |
| 七七 | 一 | | | | 一 | 一 | 一 | |
| 八三五 | 一二 | 八 | | 一 | 三五 | 五 | 一〇 | 七 |



| 種別 | 紡績會社 | 商會 | 自營 | 其他 | 計 | 死亡 | 備考 |
|---|---|---|---|---|---|---|---|
| 官廳 | 一 | | 五〇 | 二五 | 三八九 | 一六 | |
| 學校 | 一七 | 五三 | 四〇 | 二〇 | 三七一 | 二九 | |
| 製絲會社 | 三四 | 三 | 八 | 一八 | 八二 | 九 | |
| 計 | 五二 | 五六 | 九八 | 六三 | 八四二 | 五四 | |
| 百分率 | 六 | 七 | 一二 | 八 | | 五、五 | |