北九州所在、傳、雪舟作庭遺構調査報告　第一報　林學士永見健一

同　第二號

板材ノ乾燥ニ關スル解析的研究　理學士長澤武雄

ニコチン定量法ノ比較　農學士鈴木俊一

砂糖定量法ニ對スルアミノ酸類特ニ含硫黄アミノ酸ノ影響ニ就テ　農學士鮫島宗熊

炭水化合物ノ代謝ニ關スル研究　第一報　砂糖ノ微量定量法ノ比較　農學博士奥田譲　片井喜太郎

雜種植物ノ結實度ヨリ見タル稻品種ノ類緣ニ就テ　農學士三山良輔

鹼水ノ醱酵ニ就テ（豫報）　農學博士加藤茂苞　農學士小坂博　原史六　農學士秋元信吉

植物體内物質含有量測定ニ「組織粉末法」ヲ利用スル事ノ効果ニ就テ、四、生理的又ハ生態的條件ヲ異ニスル植物體ニ於ケル灰分含有量ノ比較測定　理學博士纐纈理一郎　竹内亮

鷄卵蛋白質ノ加水分解　農學士元村純二郎

酵母菌ノ血清學的分類（第一報）　農學博士湯川又夫　農學士太田正

酵母菌ノ血清學的分類（第二報）　農學博士湯川又夫　農學士太田正

同　第三號

福岡縣八女郡産夏蟲冬草ニ就テ　理學士江崎悌三

植物體内物質含有量測定ニ「組織粉末法」ヲ利用スル事ノ効果ニ就テ　理學博士纐纈理一郎　農學士小坂博

五、炭水化物及ビ蛋白質含有量ノ比較測定　農學士佐藤敏夫　農學士藤田光　深城貞義

稻ノ水中培養ニ於ケル窒素源トシテノ「アムモニヤ」及ビ硝酸鹽ノ營養價値ニ就テ

植物ト外界トノ關係ノ數量的方法ニヨル研究 竹内亮
Ⅲ、種々ノ植物ノ水分蒸散及ビ水分吸收作用並ビニソノ相互關係
ニコチンノ酵素的分解ニ對スル批評 農學士 久納佑孚
菌核菌一名白絹病菌(Sclerotium Rolfsii Sacc.)ニ就テ 農學博士 中田覺五郎
第七報 菌核ノ連續培養並ニ淘汰ノ結果

同 第四號

煙草生長ノ時期ニ於ケル各成分ノ量的變化 農學士 伊墻茂福
蓖麻ノ葉枯病ト其病原菌(Macrosporium Ricini v. sp.)ニ就テ 農學士 吉井甫
柑果ノペニシリウム菌ニ就テ 農學士 武内晴好
稻ノ出穗前ニ於ケル葉面積ノ損出ガ結實ニ及ボス影響ニ就テ 瀧口義資
肉類ノ自己消化ニ就テ 農學士 小野豐樹
炭水化合物代謝ニ關スル研究 農學士 三山良輔
第二報 植物體内ノ炭水化合物定量ニ Hagedorn 法ノ應用

第四卷 第一號

遺傳性畸形ノ系統ニ屬スル一蛾區蠶兒ノ解剖的所見 小畑龍太
家蠶及クハコ幼蟲ノ前胸腺 農學士 桂應祥

蠶臺種子ノ發芽ニ就テ 瀧口義資
家蠶蛾科幼蟲及蛹ノ腦ニ於ケル粒狀體ニ就テ 農學士 桂應祥
煙草空洞病々原菌ノ增殖ニ及ボス煙草モサイツク病ノ影響 農學士 深野弘

同 第二號

種々ノ靜水壓ノ下ニ自働灌水セル土壤ノ含水量及給水能ト之ニ栽培セル大豆ノ成育並ニ其「萎水量」 農學士 高山卓爾
數式ニヨル種々ナル造園植栽型ノ記載方法 瀧口義資
粉乳ノ品質査定ニ關スル試驗 林學士 永見健一
粉乳ノ脂肪定量法ニ關スル試驗 西山晴壽
チオグライコール酸ニ就テ 西山晴壽
加熱ニ依ル蛋白質組成ノ變化、一、元素的組成並ニヂアミノ酸 農學博士 奥田讓
赤松及黒松ノ外菌根ニ關スル二三ノ觀察 片井喜太郎
果汁ノ種子發芽ニ及ボス影響問題ニ就テ 農學士 山藤一雄
農學士 清水禮三
農學士 深城貞義

○出版(農學部學藝雜誌)

一種ノ自働粉末容積測定器ノ紹介　理學博士　纐纈理一郎

樹幹ノ生長曲線ニ關スル一考察　理學士　長澤武雄

同　第三號

各育蠶期ニ於ケル各齡用桑及ビ落葉期ニ於ケル桑葉ノ二三化學的研究、第一報　農學士　貴志雪太郎

植物ト外界トノ關係ノ數量的方法ニヨル研究、IV、陽地ト陰地トニ生スル同種植物ノ葉ノ表皮細胞側壁ニ於ケル屈曲度ノ比較　竹内亮

分裂酵母菌ノ一新種(Schizosaccharomyces Japonicus sp. n.)ニ就テ　農學博士　湯川又夫　農學士　牧哲夫

組織粉末法ヲ行フ場合ニ於ケル粉末ノ適量ニ就テ　理學博士　纐纈理一郎

蟲癭ヲ形成スルグンバイムシノ一種ニ就イテ　理學博士　江崎悌三

日本產鳥羽蛾科ノ研究
(1) Pselnophorus 及ヒ Sphenarches ノ二屬ニ就イテ　堀浩

酵母菌類ノ血清學的分類(第三報)　農學博士　湯川又夫　吉留渉　農學士　三鹽末雄

同　第四號

本邦內地ニ於ケル主要植物生農產物ノ食用消費量ノ趨勢及生產統計ノ確サニ關スル一考察　農學士　石井春平

蕓薹及水稻ノ肥料試驗成績　農學士　高山卓爾　柏田清市　深城貞義

稻ノ分蘖ニ關スル研究、第二報、溫度及空中濕度ト分蘖度トノ關係　農學士　藤田光

植物葉內蛋白質含有量ト日光照射度トノ關係ニ就テ　農學士　高山卓爾　農學士　出光勝兵衛

組織ヲ異ニセル土壤ニ自働灌水セル場合ノ土壤ノ水濕狀態ト植物ノ成育　農學士　森川均一

杉林ノ生態ト土壤條件トノ關係ニ就テ　理學士　長澤武雄　熊谷秀治

日本產重要木材ノ摩擦係數　農學士　尾藤省三

同　第五號

昆蟲ノ榮養ニ及ボス食餌ノ影響、第一報、樟蠶 *Dictyoploca japonica* MOORE ニ就テノ觀察

桑細菌病菌ト其隨伴菌トノ關係
Gloeosporium Kawakamii Miyabe ニ關スル研究。II
本菌ノ形態及ヒ培養　農學士 野瀨直毅
Gloeosporium Kawakamii Miyabe ニ關スル研究。III
分生胞子ノ發芽ニ關スル知見　農學士 吉井甫
菜類ノ黑竹病、第二報　農學士 吉井甫
葉內同化物質含有量ニ對スル測桑ノ影響ニ就テノ組織粉末法利用ニヨル研究　農學士 瀨元清透
家蠶幼蟲觸肢ノ感觸突起並ニ剛毛ノ變異　農學士 玉置文
一晝夜中ニ於ケル桑葉ノ化學的成分ノ量的變化ニ就テ　農學博士 田中義麿　理學士 日野光平

第五卷 第一號

蠶兒背管ノ解剖並ニ組織學的知見補遺　農學士 桂應祥
重力式架空索道ノ垂曲線理論ニ據ル研究、第一報、軌索曲線ト其ノ索線張力ニ就テ　農學士 渡邊治人

青苗中ノ桑葉、摘芯ガ桑苗ニ及ボス影響ニ就テノ研究（第一報）採葉ガ桑苗ニ及ボス影響　農學士 貴志雪太郎　物部進一
稻ノ第一分蘖原基ノ生成ト營養物質及ヒ日光トノ關係　農學士 深城貞義　小川政藏
「シスチン」ニ關スル二三ノ研究　瀨口義資
Davis 氏法ニ依ル種子發芽力檢定法ノ價値　農學士 深野弘

同　第二號

稻紋枯病ノ細胞學的研究　農學士 高山卓爾　農學士 出光勝兵衛
土壤ノ各層ニ於ケル肥料ノ分布ト胡瓜及ビ茄子ノ成育　農學士 高山卓爾　瀨口義資
表土ノ深淺ガ水稻ノ成育ニ及ホス影響　農學士 高山卓爾　瀨口義資
伸長期ノ追肥ト成熟期ノ落水トガ水稻ノ成熟ニ及ホス影響　農學士 小坂博
二三ノ植物ノ營養體部ニ於ケル花青素出現ニ就テノ生理解剖學的研究

ヒラタブンブク Lovenia elongata (Gray) ノ大棘ニ就テ　農學士　池田隼人

家蠶ノ桑葉消化率及ビ製絲用水ノ水素「イオン」濃度ニ就テ　農學士　山藤一雄

同　第三號

十字科蔬菜類ヲ侵ス三種ノ黒斑病菌類ニ就テ　農學士　吉井甫

重力式架空索道ノ垂曲線理論ニ據ル研究　農學士　渡邊治人

第二報曳索曲線ト其ノ索線張力ニ就テ

植物ト外界トノ關係ノ數量的方法ニヨル研究V　種々ノ植物ノ葉ノ組織細胞間隙ノ測定並ビニソノ生態學的價値　竹内亮

家蠶ノ上簇ニ關スル研究1　農學士　山藤一雄

植物ト外界トノ關係ノ數量的方法ニヨル研究VI　氣象條件ノ差異ニ應ズル「シロバナタンポポ」ノ葉ノ表皮細胞側壁ノ屈曲度ノ變異並ビニソノ Phytometer トシテノ價値ニ就テ　竹内亮

植物ト外界トノ關係ノ數量的方法ニヨル研究VII　森林生態學的見地ヨリ見タル特種植物ノ構造及ビ生理作用ノ數量的研究　竹内亮

西瓜ノ蔓割病（萎凋病）ニ關スル病理學的研究　農學士　吉井甫

I. Fusarium niveum ノ寄生侵入法

製糸用水ノ水素「イオン」濃度　農學士　山藤一雄

法文學部ニ於テ大正十五年以降ニ出版シタル大學紀要（歐文）ノ所載論題左ノ如シ「大正十五年」出版シタルモノハ第一卷第一號ノミニテ絶版シ昭和三年改メテ第一卷第一號ヲ發刊引續キ刊行セリ

法文學部紀要第一卷第一號

明治維新ニ至ル近代日本ノ歷史的發展ニ就テ　法學士　藤澤親雄

定型トシテノ共同社會　文學博士　高田保馬

憲法ニツイテ　法學士　山之内一郎

新日本主義ノ研究　法學士　藤澤親雄

社會ノ地域的開放　文學博士　高田保馬

三小說家ノ比較研究―ヂヨージ、エリオツト、ヂヨージ、メレヂイス及ビトマス、ハーデイ　文學士　豐田實

十四行詩五ツ　文學士　豐田實

シユトラウストノオイエルバツハー彼等ノ基督敎觀ニ對スルヂヨーヂ、エリオツトノ態度　文學士　豐田實

以太利亞美術印象記　文學士　豐田實

○出版（法文學部紀要）

法文學部紀要第一卷第一號

現代泰西思想ト日本精神ニ就キテ　法學士　藤澤親雄

同　第二號

獨逸法及日本法ニ依ル保險相互會社ノ基金　法學士　野津勉

同　第三號

資本主義マルキシズムハ何レモ日本國家思想ト兩立スベカラザル事ヲ論ズ　法學士　藤澤親雄

同　第二卷第一號

價格勢力說ノ概要　文學博士　高田保馬

同　第二號

日本國家ノ倫理的價値ニ就イテ　法學士　藤澤親雄

明治四十年六月第一卷第一號ヲ發行シ一年十二冊ヲ以テ一卷トシ本學醫學部各教室ノ學術的報告ヲ蒐集出版シ來リ目下第二十六卷第五號ヲ發刊セリ

○九州帝國大學學友會規則

第一章　總則

第一條　本會ハ九州帝國大學學友會ト稱ス

第二條　本會ハ會員ノ親睦ヲ圖リ身心ヲ陶冶スルヲ以テ目的トス

第三條　本會ノ事務所ハ之ヲ九州帝國大學內ニ置ク

第四條　九州帝國大學職員、學生、生徒、卒業生及元福岡醫科大學ニ緣故アル者ハ會長ニ於テ特ニ會員ニ推薦スルコトアルヘシ

第五條　前條ノ外九州帝國大學又ハ元福岡醫科大學ニ緣故アル者ハ會長ニ於テ特ニ會員ニ推薦スルコトアルヘシ

第六條　會員ニシテ本會ノ體面ヲ汚ス行爲アリタルトキハ會長ハ之ヲ除名ス

第二章　會　員

第七條　會員ヲ分チテ左ノ四種トス

一、名譽會員

二、特別會員

三、正會員

四、準會員

第八條　第五條ニ依リ推薦シタルモノヲ名譽會員トス

第九條　九州帝國大學總長、教授、助教授、學生主事、事務官、司書官、業局長、技師、講師及相當待遇職員ヲ特別會員トス

第十條　九州帝國大學學生、九州帝國大學及元福岡醫科大學卒業生ヲ正會員トス

第十一條　第九條ニ該當セサル九州帝國大學職員及生徒ニシテ本會ニ入會ヲ申出タル者ヲ準會員トス

第三章　役　員

第十二條　本會ニ左ノ役員ヲ置ク

會　長　　副會長

部　長

主　事

幹　事

委　員

第十三條　九州帝國大學總長ヲ會長トス

第十四條　會長ハ本會一切ノ業務ヲ統轄ス

第十五條　九州帝國大學學部長ヲ副會長トス

第十六條　副會長ハ會長ヲ補佐シ會長事故アルトキハ之ヲ代理ス

第十七條　各部ニ部長一名ヲ置キ特別會員中ヨリ會長之ヲ選定ス

第十八條　部長ハ各部屬ノ事業ヲ指揮監督ス

第十九條　學生主事及本部事務官ヲ主事トス

第二十條　主事ハ會長ヲ補ケテ常務ヲ處理ス

第二十一條　幹事ハ各學部ヨリ三名ツヽヲ選出ス

第二十二條　幹事ハ會長ヲ補ケテ本會ノ業務ヲ執行ス

第二十三條　各部委員ハ正會員ノ中ヨリ各學部ニ於テ二名ツヽヲ選出ス

第二十四條　委員ハ所屬部長ノ指揮ヲ承ケ其部ノ業務ヲ執行ス

第二十五條　幹事及委員ノ選出方法ハ各學部ニ於テ之ヲ定ム

第二十六條　幹事及委員ノ任期ハ各一箇年トス但シ後任者就任ノ時迄ハ滿期後ト雖モ引續キ其職務ヲ行フヘキモノトス

補缺ノ場合ニ於ケル後任者ノ任期ハ前任者ノ殘任期間トス

第二十七條　本會ニ關スル事務ヲ處理スル爲メ庶務掛ヲ置ク

第二十八條　庶務掛員ハ會員中ヨリ會長之ヲ選定ス

第二十九條　庶務掛ハ主事監督ノ下ニ文書ノ調理、金錢ノ出納及物品保管ノコトヲ掌ル

第三十條　庶務掛ハ會長ノ旨ヲ承ケテ每年六月適當ノ形式ニ於テ事務及會計報告ヲナス

第四章　役員會

第三十一條　役員會ハ本會役員ヲ以テ組織ス

第三十二條　會長ハ必要ニ應シ役員會ヲ召集ス

議案ハ其都度會長メ之ヲ通知スルモノトス但シ緊急ヲ要スルモノニシテ出席員ノ四分ノ三以上ノ贊成ヲ得タルトキハ直チニ議題トナスコトヲ得

第三十三條　役員會ハ役員ノ二分ノ一以上出席スルニアラサレハ開クコトヲ得ス但シ定數ニ充タサルトキト雖モ部總數ノ四分ノ三以上ニ當ル部ヨリノ委員一名以上出席アリシ場合ニ於テハ假議決ヲナスコトヲ得此ノ假決議ハ直ニ役員ニ通知シ一週間後ニ至ルモ其ノ四分ノ一以上ノ異議者ナキトキハ本決議トス

第三十四條　役員會ノ決議ハ出席役員ノ過半數ヲ以テ之ヲ爲ス但シ可否同數ナルトキハ會長之ヲ決ス

第三十五條　會員ハ五十名以上ノ贊成者ヲ得テ議案ヲ提出スルコトヲ得

第五章　常議會

第三十六條　常議會ハ本會主事及幹事ヲ以テ組織ス

第三十七條　常議會ハ本會ノ向上方法ヲ研究スルヲ以テ目的トス

第三十八條　常議會ハ同會議長之ヲ召集ス

第六章　部

第三十九條　本會ニ左ノ部ヲ置ク

一、劍　道　部
二、柔　道　部
三、弓　道　部
四、水　泳　部
五、端　艇　部
六、庭　球　部
七、野　球　部
八、陸上競技部
九、ア式蹴球部
十、ラ式蹴球部
十一、文　藝　部
十二、辯　論　部
十三、音　樂　部
十四、馬　術　部
十五、射　撃　部
十六、旅　行　部
十七、ホッケー部

第四十條　部ニ屬スル事業ハ部長ヨリ會長ニ報告シ臨時之ヲ執行ス

第四十一條　各部ニ於テ事業執行ニ關スル細則ヲ制定セントスルトキハ豫メ會長ノ認可ヲ受クヘシ

第四十二條　各部ニ屬スル物品ハ部長之ヲ保管ス

第七章　會　計

第四十三條　本會ノ經費ハ會員ノ會費及其他ノ收入ヨリ之ヲ支辨ス

第四十四條　會員ノ會費額ハ左ノ如シ

一、特別會員　俸給月額二百五十分ノ一ヲ毎月醵出スルモノトス
二、正　會　員　一時金　拾　五　圓
三、準　會　員　一ケ年　金　壹　圓

第四十五條　正會員トシテ新ニ入會スルモノハ入會金トシテ金五圓ヲ納付スヘシ入會金ハ基本金トシ

テ積ミ立ツルモノトシ基本金ヨリ生スル利子ハ基本金カ相當ノ額ニ達スル迄基本金ニ繰入レルモノトス

第四十六條　正會員ノ入會金及會費ハ入會金ト同時ニ全額ヲ徴收シ準會員ノ會費ハ毎年四月之ヲ徴收ス

第四十七條　本會ノ事業年度ハ毎年四月一日ニ始マリ翌年三月三十一日ニ終ルモノトス

第四十八條　部長ハ其部次年度ノ費用ヲ豫算シ毎年十一月末日迄ニ會長ニ差出スヘシ

第四十九條　主事ハ其主管ニ屬スル次年度ノ費用ヲ豫算シ毎年十一月末日迄ニ會長ニ差出スヘシ

第五十條　會長ハ必要ニ應シ次年度豫算會議開會前豫算査定會ヲ開クコトアルヘシ其會員左ノ如シ

各部部長

主事

幹事

部總數ノ四分ノ三以上ニ當ル部ヨリノ委員

第五十一條　部ニ屬スル費用ハ部長事務費ハ主事ノ捺印シタル債權者ノ請求書アルニアラサレハ仕拂フヘカラス

第八章　選擧

第五十二條　毎年十二月一日ヨリ同十五日迄ノ間ニ於テ次年度ノ幹事及委員ノ選擧ヲ行フ

第五十三條　幹事及委員ニ當選シタル者ハ猥リニ辭任スルコトヲ得ス

第五十四條　選擧ニ關スル事務ハ其都度會長指名員ヲ命シテ之ヲ取扱ハシム

附則

一、本規則ハ大正十三年四月一日ヨリ之ヲ施行ス

二、九州帝國大學運動會規則ハ本規則施行ノ日ヨリ廢止ス

三、大正十三年四月以前ニ入學シタル者ノ會費ノ徴收ニ就キテハ從來ノ通リトス

四、本規則施行ノ日ヨリ終身會員ハ正會員、賛助會員ハ準會員トス

五、蹴球部ハ大正十四年四月ヨリ之ヲ設置スルモノトス

六、文藝、辯論及音樂ノ各部ハ大正十五年四月ヨリ之ヲ設置スルモノトス

七、馬術部ハ昭和二年二月一日ヨリ之ヲ設置スルモノトス

八、射撃、旅行及ホッケーノ各部ハ昭和二年三月四日ヨリ之ヲ設置スルモノトス

九、蹴球部ハ昭和二年三月四日ヨリ二ツニ分離獨立シア式蹴球部、ラ式蹴球部トス

十、會則中第二十五條ノ次ニ一項追加ノ件ハ昭和二年三月四日ヨリ之ヲ施行ス

○學生生徒表（昭和八年五月末日現在）

種別	大正十五年入學	昭和二年入學	昭和三年入學	昭和四年入學	昭和五年入學	昭和六年入學	昭和七年入學	昭和八年入學	計
大學院 醫學ニ關スル事項研究者						九	二三	二三	五五
工學ニ關スル事項研究者							一		一
農學ニ關スル事項研究者				一	二			一	四
法學ニ關スル事項研究者						中 一	四	中 一	中 二 四
文學ニ關スル事項研究者						四	四	七	一五
經濟學ニ關スル事項研究者								中 一	中 一
計				一	二	中 一 一三	三二	中 二 三一	中 三 七九
醫學部 醫學科		一		一〇	軍 三 九九	軍 四 一一四	軍 七 一一三	軍 一 一二〇	軍 一 四五七
專攻生	二	一	五	六	五	一一	一八	六	五四
工學部 土木工學科						一五	一四	一五	四四
機械工學科						委 一 一五	委 一 一六	委 一 一六	委 二 四八
電氣工學科				二	二	二〇	二一	一八	六三
應用化學科				二	四	一四	一八	一五	五三
採鑛學科		一	一	二		中 一 一二	中 二 一五	中 三 二二	中 三 三三 五三
冶金學科				二	二	中 一 一三	一三	一八	中 一 四八
造船學科					一	六	一〇	一〇	二七
專攻生					一				一
計 本科生		一	一	八	九	中 二 一三 委 一 九五	中 二 一一 委 一 〇七	中 四 一一 委 一 三三	中 四 三二 委 三 三五

専攻生	農學部 農學科	農學部 農藝化學科	農學部 林學科	農學部 専攻生	農學部 計 本科生	農學部 計 専攻生	法文學部 (法學志望)	法文學部 (文學志望)	法文學部 (經濟學志望)	法文學部 計
				一		一				
								一		一
							二	二	一	五
	一	二			三		四	二	四	一〇
一	五	三			八		二〇 選一	五 選一	九	三四 選二
	三三	三〇	一五		七八		一五八 選二 中二	六六 選一	三〇 中二	二五四 選三 中四
	三二 滿一	二八 中一	一二	一	七一 中一 滿一	一	一三九 選三	六二 選三	四八 中三	二四九 選六 中三
	三九	三八	一四	一	九一	一	一五三 選四 中一 滿一	五一 選三	四二 選二 中三	二四六 選九 中四 滿一
一	一一〇 滿一	一〇一 中一	四〇	三	二五一 中一 滿一	三	四七六 選一〇 中三 滿一	一八九 選八	一三四 選二 中八	七九九 選二〇 中一一 滿一

備考
本表中「軍」印ヲ附シタルハ陸海軍々醫學生、「委」印ヲ附シタルハ委託學生、「滿」印ヲ附シタルハ滿洲國人、「中」印ヲ附シタルハ中華民國人、「選」印ヲ附シタルハ選科生ナリ
法文學部昭和三年入學者中二名、同四年入學者中四名、同五年入學者中十一名(内一名ハ選科生)、同七年入學者中一名ハ同學部規程第二十條ニ依ル在學繼續者ナリ

○入學志願者及入學者入學前教育別

(自昭和七年六月 至同 八年五月)

種別		大學卒業 入學志願者	大學卒業 入學者	第一高等學校卒業 入學志願者	第一高等學校卒業 入學者	第二高等學校卒業 入學志願者	第二高等學校卒業 入學者
醫學部	醫學科			二 中一		一	
	計			二 中一		一	
工學部	土木工學						
	機械工學						
	電氣工學			中一			
	應用化學						
	採鑛學						
	冶金學						
	造船學						
	計			中一			
農學部	農學					一	
	農藝化學			一	一		
	林學	一					一
	計	一		一	一	一	一
法文學部	法文經	二七 中二	一五 中一	一	一		
	計	二七 中二	一五 中一	一	一		

○入學志願者及入學者入學前教育別

種別		醫學部 醫學科	醫學部 計	工學部 土木工學	工學部 機械工學	工學部 電氣工學	工學部 應用化學	工學部 採鑛學	工學部 冶金學	工學部 造船學	工學部 計	農學部 農學	農學部 農藝化學	農學部 林學	農學部 計	法文學部 法文經	法文學部 計
第三高等學校卒業	入學志願者											一	二	三	六	三	三
	入學者											一	二	一	四	三	三
第四高等學校卒業	入學志願者	五	五	二							二	一	二		三	二	二
	入學者	二	二	二							二		一	一	二	二	二
第五高等學校卒業	入學志願者	四六	四六	五	四	四	七	一		一	二二	四	三	三	一〇	二五	二五
	入學者	二〇	二〇	三	三	三	六	三		一	一九	四	三	三	一〇	二一	二一
第六高等學校卒業	入學志願者	九	九	二	二						四	一	二	一	四	八	八
	入學者	五	五		一						一	一	二	一	四	六	六
第七高等學校卒業	入學志願者	五一	五一	一	三	五		一	一	一	一二	一	五		六	八	八
	入學者	一九	一九			四		一	二	一	八		二	一	三	七	七
第八高等學校卒業	入學志願者	四	四					一			一		七		七	滿一	滿一
	入學者	四	四					一			一		六		六	滿一	滿一
新潟高等學校卒業	入學志願者						一				一					一	一
	入學者						一				一					一	一
松本高等學校卒業	入學志願者	二	二				一		一		二		一		一		
	入學者								一		一		一		一		
山口高等學校卒業	入學志願者	一九	一九	三	一	一		二			七	一	一		二	三	三
	入學者	七	七	二	一			四	三		一〇		一		一	二	三
松山高等學校卒業	入學志願者	一二	一二	二	二	一			三		八		二		二	三	三
	入學者	四	四	一	一	一					三					三	三
水戸高等學校卒業	入學志願者	二	二														
	入學者																
山形高等學校卒業	入學志願者	一	一		二		一	一			四		一		一	二	二
	入學者	一	一		一			一			二		一		一	一	一
佐賀高等學校卒業	入學志願者	三三	三三	五	六	七		一	四	二	二五	九	四	一	一四	一四	一四
	入學者	一二	一二	三	四	五		四	四	二	二二	七	四		一一	一二	一二

種別		醫學部 醫學科	醫學部 計	工學部 土木工學	工學部 機械工學	工學部 電氣工學	工學部 應用化學	工學部 採鑛學	工學部 冶金學	工學部 造船學	工學部 計	農學部 農學	農學部 農藝化學	農學部 林學	農學部 計	法文學部 法文經	法文學部 計
弘前高等學校卒業	入學志願者	一	一				一	一		一	三	一	二	一	四	一	一
	入學者						一	一		一	三	一	一	一	三		
松江高等學校卒業	入學志願者	一二	一二	一		三	一			三	八	一	一		二	二	二
	入學者	七	七	一		一	一			三	六	一			一	二	二
大阪高等學校卒業	入學志願者						一				一	一			一	一	一
	入學者						一				一					一	一
浦和高等學校卒業	入學志願者	二	二										二		二	二	二
	入學者												一	一	二	一	一
福岡高等學校卒業	入學志願者	四一	四一	四	五	四	五	三	二	三	二六	七	七	一	一五	四一	四一
	入學者	二三	二三	三	三	四	四	三	二	二	二一	七	六	一	一四	三六	三六
靜岡高等學校卒業	入學志願者												一			一	一
	入學者												一			一	一
高知高等學校卒業	入學志願者	一六	一六	一			一				二	二	一		三	四	四
	入學者	四	四									一	一		二	四	四
姫路高等學校卒業	入學志願者	三	三										一		一	一	一
	入學者	二	二														
廣島高等學校卒業	入學志願者	九	九				一		一	一	三	一	一	一	三	三	三
	入學者	五	五				一		一	一	三			一	一	二	二
甲南高等學校卒業	入學志願者								一		一	二			二		
	入學者											二			二		
富山高等學校卒業	入學志願者	一	一							一	一					一	一
	入學者															一	一
臺北高等學校卒業	入學志願者	一二	一二		二	二		一		一	六	二			二	一三	一三
	入學者	五	五					二		一	三	一			一	七	七
成城高等學校卒業	入學志願者					一	一				二	五	一		六	五	五
	入學者								一		一	五	一		六	五	五
武藏高等學校卒業	入學志願者																
	入學者																
浪速高等學校卒業	入學志願者																
	入學者																
成蹊高等學校卒業	入學志願者																
	入學者																

計	入學志願者	入學者	東京高等學校卒業 入學志願者	入學者	學習院卒業 入學志願者	入學者	高等師範學校卒業 入學志願者	入學者	高等農林學校卒業 入學志願者	入學者	高等商業學校卒業 入學志願者	入學者	高等工業學校卒業 入學志願者	入學者	藥學專門學校卒業 入學志願者	入學者	外國語學校卒業 入學志願者	入學者	大學豫科卒業 入學志願者	入學者	其他 入學志願者	入學者
中一	二八五	一三〇	一																			
中一	二八五	一三〇	一																			
二七	三〇	一五											一									
三〇	二八	一六	一	一									一								一	一
中一	二八	一八																				
二一	一五	一五																				
中二	一六	二二	一	中二									二	三								
一七	一八	一八	一	一																		
一三	一〇	一〇	一																		一	一
中三	一三三	二四	二	中二									二	五							二	二
中一	五六	三九	一	一	一	中一									一						一	一
六三	三九	三九													二							
中一	一六	一四																				
中二	一三五	九二	一	一	一	中一									三						一	一
中五	二五〇	中四	一	一	一	中一	中一	中一	中一	中一	中一	中一	中一	中一			二	中一	中一	中一	一	一
中一	二五〇	中四	一	一	一	中一	中一	中一	中一	中一	中一	中一	中一	中一			二	中一	中一	中一	一	一

計	入學志願者	入學者	大學豫科卒業 入學志願者	入學者	外國語學校卒業 入學志願者	入學者	藥學專門學校卒業 入學志願者	入學者	高等工業學校卒業 入學志願者	入學者	高等商業學校卒業 入學志願者	入學者	高等農林學校卒業 入學志願者	入學者	高等師範學校卒業 入學志願者	入學者	學習院卒業 入學志願者	入學者	東京高等學校卒業 入學志願者	入學者
中一	二八五	一三〇																	一	
中一	二八五	一三〇																	一	
二七	三〇	一五							一											
三〇	二八	一六	一	一					一										一	一
中一	二八	一八																		
二一	一五	一五																		
中二	一六	二二	一	中二					二	三										
一七	一八	一八	一	一																
一三	一〇	一〇	一																一	一
中三	一三三	二四	二	中二					二	五									二	二
中一	五六	三九					一								一		中一	一	一	一
六三	三九	三九					二													
中一	一六	一四																		
中二	一三五	九二					三										中一	一	一	一
中五	二五〇	中四	一	一	二	中一			一		中一	中一	中一	中一	中一	中一	中一	中一	一	一
中一	二五〇	中四	一	一	二	中一			一		中一	中一	中一	中一	中一	中一	中一	中一	一	一

備考

本表中「滿」印ヲ附シタルハ滿洲國人、「中」印ヲ附シタルハ中華民國人ナリ

○學生生徒道府縣別

（昭和八年五月末日調）

學部別 / 道府縣別 區分	大學院 學生	醫學部 學生	醫學部 生徒	工學部 學生	工學部 生徒	農學部 學生	農學部 生徒	法文學部 學生	法文學部 生徒	合計 學生	合計 生徒
北海道		一		一				五		七	
青森	一			二		二		一		六	
岩手							專一	一		一	專一
宮城		四				二		三		九	
秋田				一		三		三		七	

○學生生徒道府縣別

學部別 / 道府縣別 區分	大學院	醫學部		工學部		農學部		法文學部		合計	
	學生	學生	生徒	學生	生徒	學生	生徒	學生	生徒	學生	生徒
山形		一	一			一	一			一	一
福島											
茨城						一	一			一	一
栃木				一	一	一	一	五	七	七	八
群馬		一	一			一	一	二	二	三	三
埼玉		三	三			四	四	三	三	七	七
千葉		一	一	一	一	二	二	七	七	一〇	一〇
東京	一	一〇	一三	一九	一九	一〇	一〇	二六	二六	六六	六六
神奈川		三	三	二	二	一	一	三	三	九	九
新潟	一		一	一	一	一	一	五	五	八	八
富山	一	一	一	四	四	二	二	三	三	一一	一一
石川	一	一	一			二	二	七	七	一一	一一
福井	一	四	四	三	三	一	一	六	六	一五	一五
山梨		二	二			二	二	二	二	六	六
長野	一	七	七	一	一	七	七	六	六	二二	二二
岐阜	一	六	六	一	一	三	三	八	八	一九	一九
静岡		五	五	三	三	一	一	五	五	一四	一四
愛知	一	一〇	一一	八	八	七	七	一九	一九	四五	四五
三重	二	四	六	一	一	六	六	一五	一五	二八	二八
滋賀	一	二	二	一	一	一	一	六	六	一一	一一

學部別 / 道府縣別 / 區分	大學院	醫學部		工學部		農學部		法文學部		合計	
	學生	學生	生徒	學生	生徒	學生	生徒	學生	生徒	學生	生徒
京都	二	一		六		二		一七選 三		二八選 三	
大阪	二	七		八		四		三三		五四	
兵庫		一二	二 專	一〇		一二		三四選 一		六八選 一二	
奈良				一		一		一〇		一二	
和歌山	二	六		二		三		一三		二六	
鳥取	一	七		五		三		八		二四	
島根	一	一二		七		四		六		三〇	
岡山	二	七	一 專	六		一一		二五選 二		五一選 二一	
廣島	一	二一		五		六		一七		五〇	

○學生生徒道府縣別

學部別 / 道府縣別 / 區分	大學院	醫學部		工學部		農學部		法文學部		合計	
	學生	學生	生徒	學生	生徒	學生	生徒	學生	生徒	學生	生徒
山口	五	二一		一七		八		二八選 一		七九選 一	
德島	二	七		二		二		九		二二	
香川	二	四 專	一	六		四		一三選 一		二九選 一一	
愛媛	四	一八 專	二	一四		五		二一		六二 專 二	
高知	四	九		七		七		五		三二	
福岡	一三	一〇五 專	一六 委 一〇二	二二		四四 專	一	二一七選 五		四八一 專 一七 委 二選 一五	
佐賀	五	二九 專	五	三二		一八		三五選 一		一一九 專選 一五	
長崎	二	二二 專	三	七		一二		二四選 一		六七 專選 一三	
熊本	四	三一 專	五	一九		一四		三一選 一		九九 專選 一五	
大分	一	二五 專	六	一三		一〇		三二		八一 專 六	
宮崎		五		四		二		七		一八	

鹿兒島	沖繩	臺灣	朝鮮	滿洲國	中華民國	合計
九	一				三	八二
四六	五	四	一			四七一
專六			專一			專五四
一一			一	三	四	三四二 委二
						專一
一一	一	三	三	一	一	二五三
						專三
三五	二	三	二四	一	一二	八一一
選二						選二〇
一一二	九	一〇	二九	五	一九	一、九五九 委二
專選二六			專一			選二〇 專五八

備考

本表中「委」印ヲ附シタルハ委託學生、「專」印ヲ附シタルハ專攻生、「選」印ヲ附シタルハ選科生ナリ

○學生年齡表 (昭和八年五月調)

種別			學生年齡 最高	最低	平均
醫學部	醫學科	昭和二年入學	二五、年一一月	二五、年一一月	二五、年一一月
		昭和四年入學	二八、二	二三、五	二五、六
		昭和五年入學	二七、一〇	二一、六	二四、二
		昭和六年入學	二八、二	二〇、六	二三、一〇
		昭和七年入學	二八、四	二〇、三	二三、八
		昭和八年入學	二五、三	一八、四	二一、七
	土木工	昭和六年入學	二六、八	二一、一〇	二三、一〇
		昭和七年入學	二七、九	二〇、一〇	二二、一一

學生年齡表

種別	最高	最低	平均
工學	二二、一一	一九、三	二一、五
機械工學 昭和六年入學	二六、一〇	二一、三	二三、六
機械工學 昭和七年入學	二八、九	二〇、三	二二、一一
機械工學 昭和八年入學	二八、一二	一九、九	二三、〇
電氣工學 昭和四年入學	二四、四	二三、六	二三、一二
電氣工學 昭和五年入學	二三、八	二二、七	二三、二
電氣工學 昭和六年入學	二五、三	二一、一一	二三、三
電氣工學 昭和七年入學	二六、三	二〇、八	二二、一〇
電氣工學 昭和八年入學	二三、九	一九、六	二一、四
應用化學 昭和五年入學	二九、一	二六、四	二七、九

種別	最高	最低	平均
應用化學 昭和六年入學	二五、八	二四、一	二四、一一
應用化學 昭和七年入學	二六、四	二一、三	二三、七
應用化學 昭和八年入學	二八、五	二〇、五	二二、八
採鑛學 昭和二年入學	二四、七	一九、一一	二一、九
採鑛學 昭和三年入學	二六、六	二六、六	二六、六
採鑛學 昭和四年入學	二七、四	二七、四	二七、四
採鑛學 昭和六年入學	二九、〇	二七、〇	二八、〇
採鑛學 昭和七年入學	二九、一〇	二二、〇	二四、一〇
採鑛學 昭和八年入學	二六、〇	二〇、一〇	二三、四
冶金學 昭和四年入學	三八、二	一九、六	二二、四
冶金學 昭和八年入學	三二、〇	二六、一	二九、一

種別	最高	最低	平均
學生年齡			
工學部 金屬學科 昭和五年入學	二六年六月	二四年一〇月	二五年八月
工學部 金屬學科 昭和六年入學	二六、一〇	二一、三	二四、四
工學部 金屬學科 昭和七年入學	二六、一一	二〇、七	二三、六
工學部 金屬學科 昭和八年入學	二四、五	一九、八	二二、二
工學部 造船學科 昭和五年入學	二四、二	二四、二	二四、二
工學部 造船學科 昭和六年入學	二六、四	二一、九	二三、六
工學部 造船學科 昭和七年入學	二四、一一	二〇、一	二三、六
工學部 造船學科 昭和八年入學	二四、五	二〇、一一	二三、七
農學部 農藝化學科 昭和四年入學	二三、九	二三、九	二三、九
農學部 農藝化學科 昭和五年入學	二五、一	二三、三	二四、三

種別	最高	最低	平均
學生年齡			
農學部 農藝化學科 昭和六年入學	二五、一一	二一、六	二三、五
農學部 農藝化學科 昭和七年入學	二八、三	二一、八	二四、一
農學部 農藝化學科 昭和八年入學	二五、七	一八、一一	二二、七
農學部 農藝化學科 昭和五年入學	二八、一一	二三、七	二六、一〇
農學部 農藝化學科 昭和六年入學	二五、九	二三、八	二四、九
農學部 農藝化學科 昭和七年入學	二八、五	二一、六	二四、一
農學部 農藝化學科 昭和八年入學	二六、八	二〇、五	二三、〇
農學部 林學科 昭和六年入學	二九、九	一九、三	二二、三
農學部 林學科 昭和七年入學	二六、八	二一、七	二四、九
農學部 林學科 昭和八年入學	三〇、四	二〇、四	二二、七
農學部 林學科 昭和四年入學	二九、三	二〇、一一	二三、四

○卒業生表

學科別 / 年次	醫學部	法文學部 法文學部 昭和二年入學	昭和三年入學	昭和四年入學	昭和五年入學	昭和六年入學	昭和七年入學	昭和八年入學
明治三五年	五八							
明治三六年	九四							
明治三七年	八二							
明治三八年	九六							
明治三九年	五五							
明治四〇年	四一							
大正二年	六〇	二九、三	三五、五	三二、七	三二、七	四八、二	四七、二	三五、五
大正三年	七九							
大正四年	七六							
大正五年	九二							
大正六年	九四							
大正七年	八八							
大正八年	七							
大正九年								
大正十年								
大正十一年								
計	九二二	二九、三	二九、九	二七、二	二五、七	二七、八	二四、五	二三、二

○學士試驗合格者表

學科別 / 年次	合計	工學部 計	造船學	冶金學	採鑛學	應用化學	電氣工學	機械工學	土木工學	計
明治三五年	五八									五八
明治三六年	九四									九四
明治三七年	八二									八二
明治三八年	九六									九六
明治三九年	五五									五五
明治四〇年	四一									四一
大正二年	六〇									六〇
大正三年	七九									七九
大正四年	七六									七六
大正五年	九二									九二
大正六年	九四									九四
大正七年	八八									八八
大正八年	七									七
大正九年										
大正十年										
大正十一年										
計	九二二	二一、三五	二四一五	四七	七三	八九	七三	六五	六八	九二二

學科別	年次	醫學部	計	工學部								農學部				法文學部				合計
				土木工學	機械工學	電氣工學	應用化學	採鑛學	冶金學	造船學	計	農學科	農藝化學	林學科	計	法學士	文學士	經濟學士	計	
大正八年	五七	五七							一		一									五八
大正九年	六五	六五	六	一七	一一	二	七	一二			五五									一二〇
大正十年	六二	六二	一〇	一四	一一	一二	一五	一六			七八									一四〇
大正十一年	七三	七三	六	一六	一三	一六	九	一四			七四									一四七
大正十二年	八八	八八	四	二〇	一二	一八	一	五			六〇									一四八
大正十三年	一〇〇	一〇〇	一五	二八	一三	一六	三	四	七		八六	三			三					一八九
大正十四年	八五	八五	二五	一九	二一	一三	四	四	六		九二	七	八	三	一八					一九五
大正十五年	七八	七八	一一	一二	二三	九	五	一	一一		七二	五	一一	六	二二					一七二
昭和二年	九九	九九	一六	一四	二三	一五	四	一	七		八〇	一三	一六	一二	四一					二二〇
昭和三年	一〇六	一〇六	一六	一三	二二	一六	五	四	八		八四	二三	二一	一二	五六	一二〇	二八	二九	一六七	四一三
昭和四年	九五	九五	一一	一六	一九	一三	六	五	一〇		八〇	二八	二五	一一	六四	一五二	三七	五五	二四四	四八三
昭和五年	九二	九二	九	二〇	二一	一三	一二	八	五		八八	三三	二一	八	六二	一九六	四五	五八	二九九	五四一
昭和六年	一〇四	一〇四	一七	一七	二〇	一八	一一	一二	八		一〇三	二八	二一	一〇	五九	一八三	五五	五五	二九三	五五九
昭和七年	一〇二	一〇二	一四	一六	一七	一三	一七	八	一二		九七	三三	三四	一二	七九	一三四	五四	五三	二四一	五一九
昭和八年	一〇六	一〇六	一七	一六	一九	一〇	一八	一三	九		一〇二	三一	三一	九	七一	一一五	四三	四二	二〇〇	四七九
計	一、三二	一、三二	一七七	二三八	二四五	一八四	一一七	一〇八	八三		一、一五二	二〇四	一八八	八三	四七五	八九〇	二六二	二九二	一、四四四	四、三八三

九州帝國大學一覽 終

○學士試驗合格者表

九州帝國大學醫學部

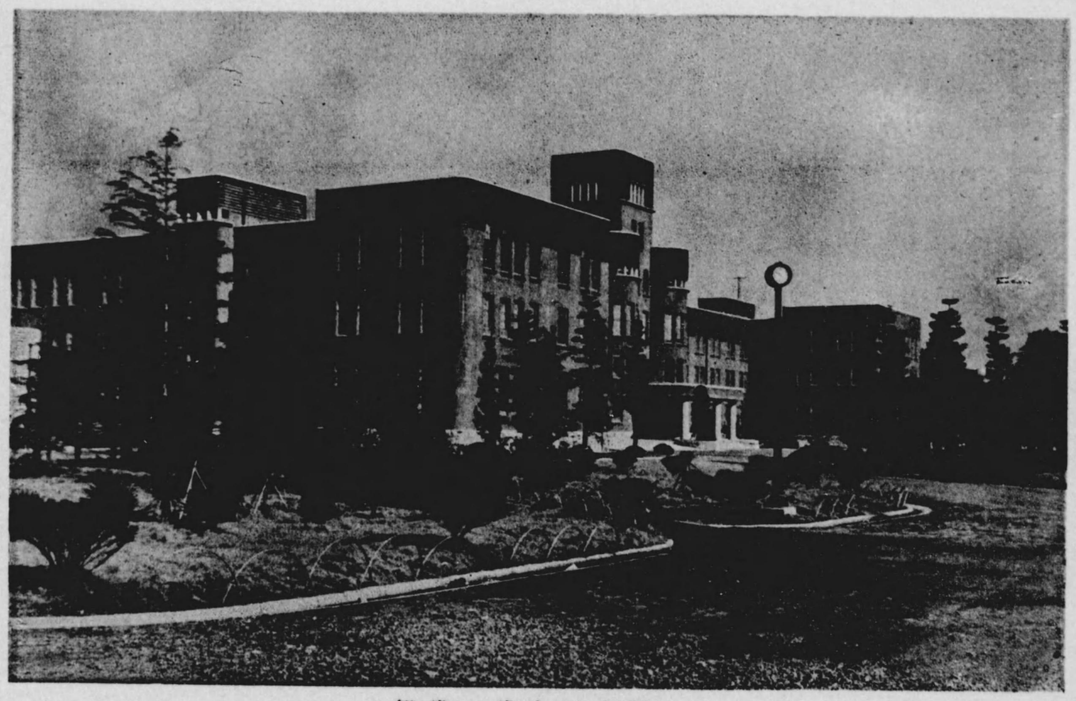

九州帝國大學工學部

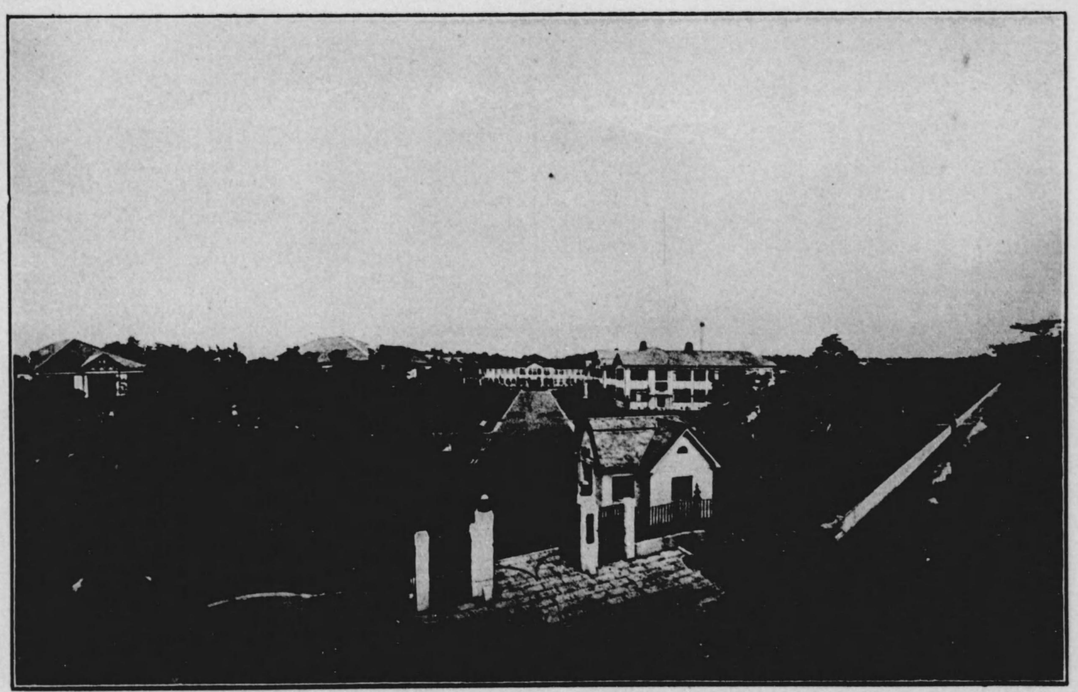

九州帝國大學農學部

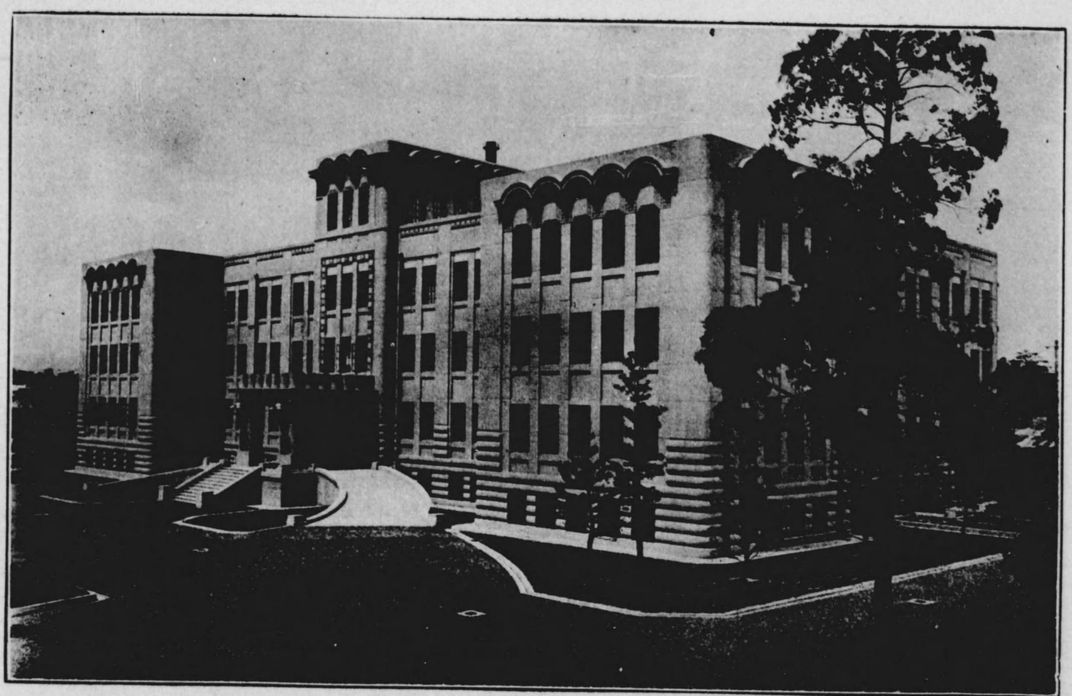

九州帝國大學法文學部

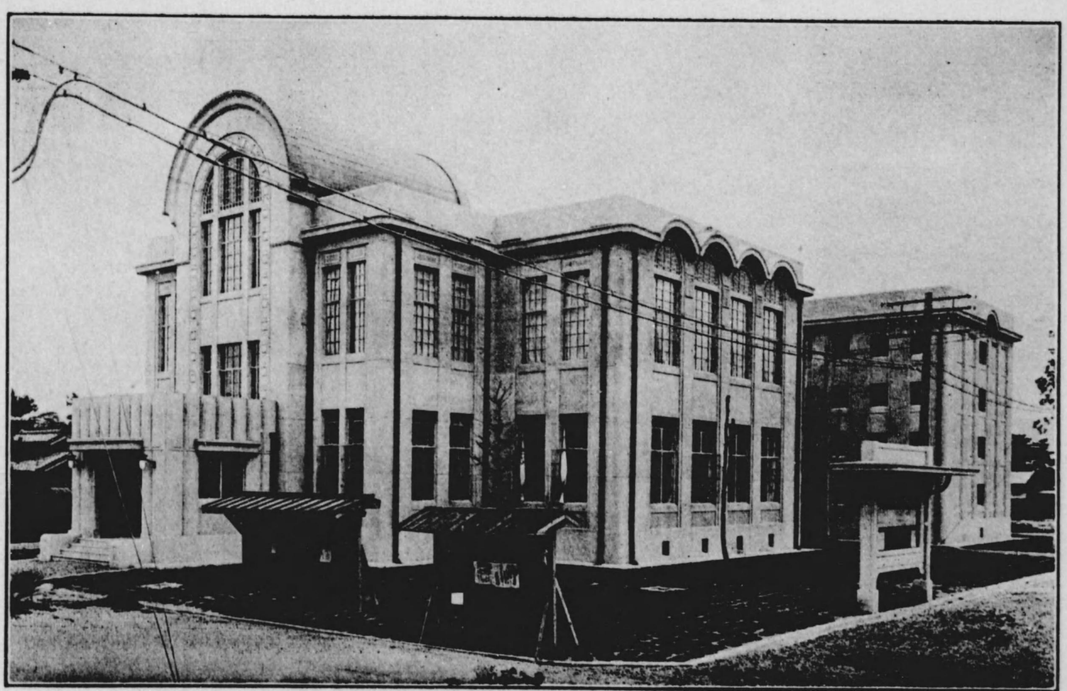

九州帝國大學附屬圖書館

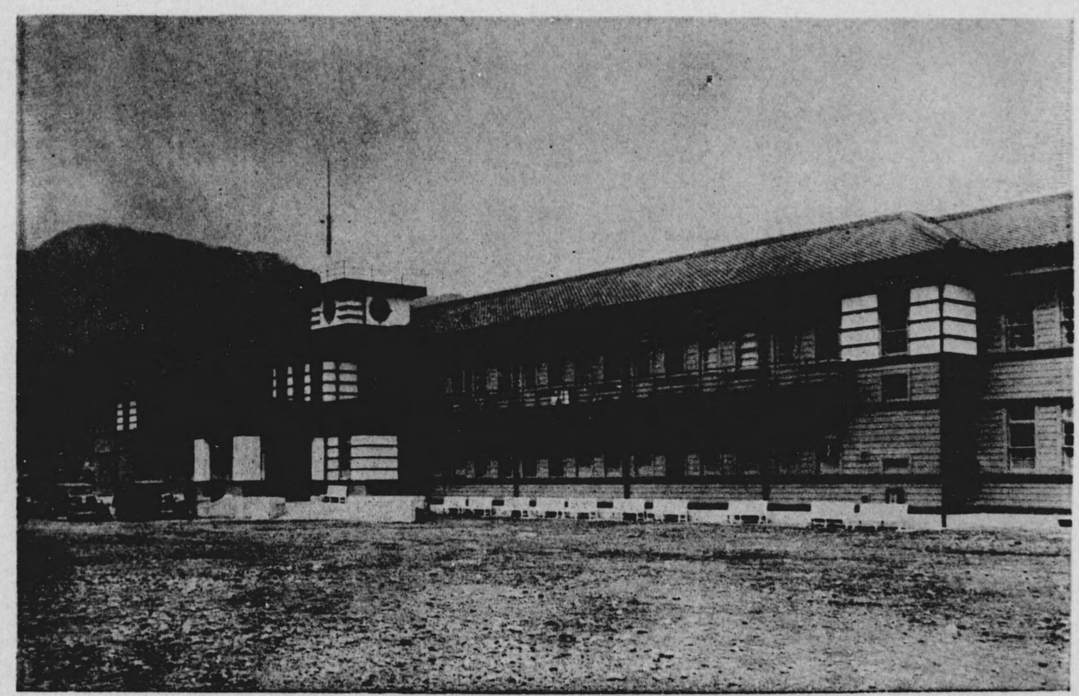

溫泉治療學研究所

温泉治療學研究所平面圖　大分縣速見郡

福岡市大字堅精、大字金平、字東松原所在

九州帝國大學醫學部及附屬醫院並ニ第一學生

醫學部及附屬醫院　第一學生

地坪　八六、四〇二坪餘　地坪

建坪　一九、五二七坪餘　建坪

内

煉瓦造　七一四坪餘

鐵筋混凝土造　二、三三九坪餘

木造　一六、四七四坪餘

福岡市大字堅精、大字金平、字東松原所在

九州帝國大學醫學部及附屬醫院並ニ第一學生集會所平面圖（昭和八年）

醫學部及附屬醫院

地坪	八六、四〇二坪餘	
建坪	一九、五二七坪餘	
內		
煉瓦造	七一四坪餘	
鐵筋混凝土造	二、三三九坪餘	
木造	一六、四七四坪餘	

第一學生集會所

地坪	四〇六坪餘
建坪	三七坪餘

S 1/3000

大分縣速見郡朝日村、石垣村所在

（昭和八年）

温泉治療學研究所平面圖　大分縣速見郡

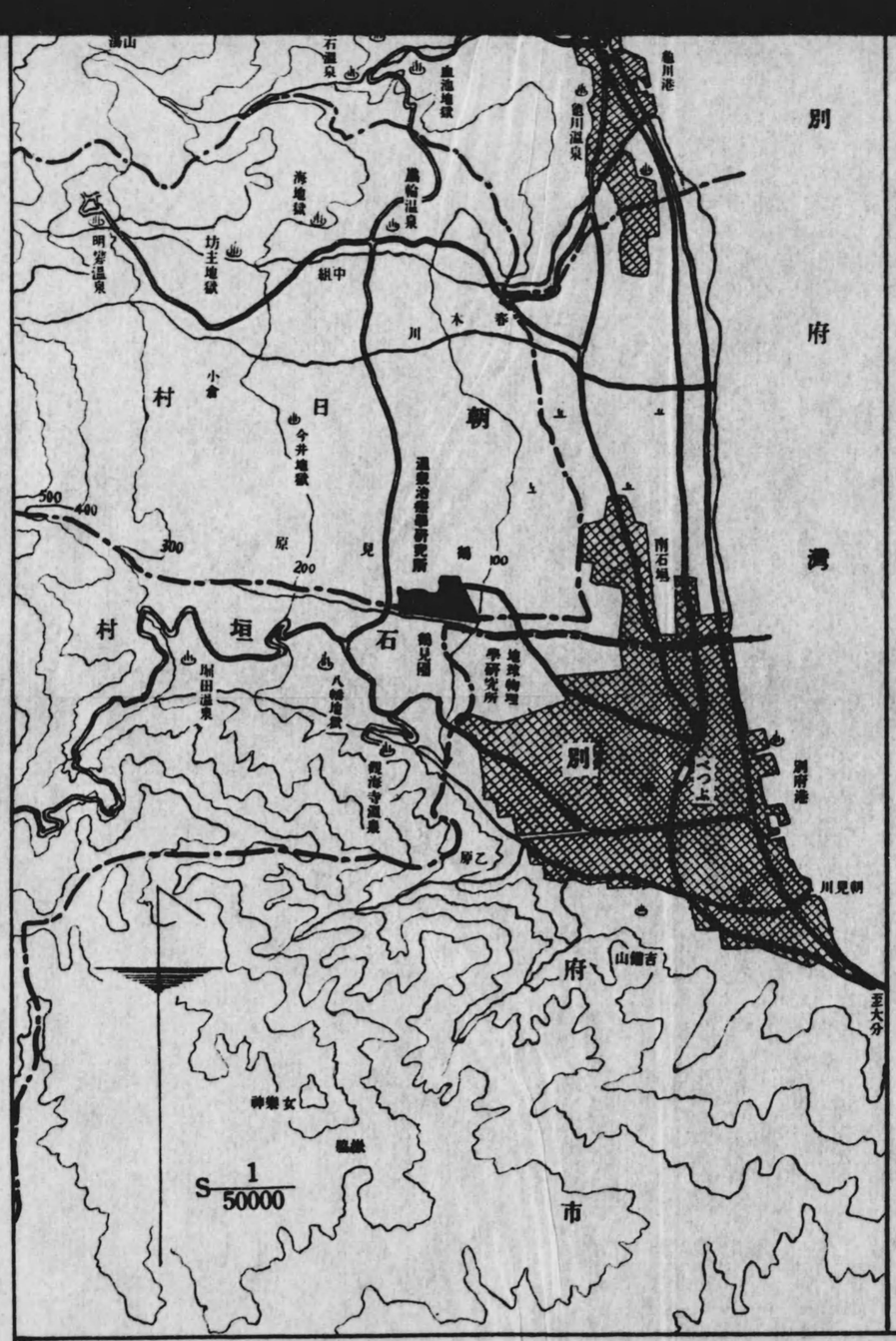

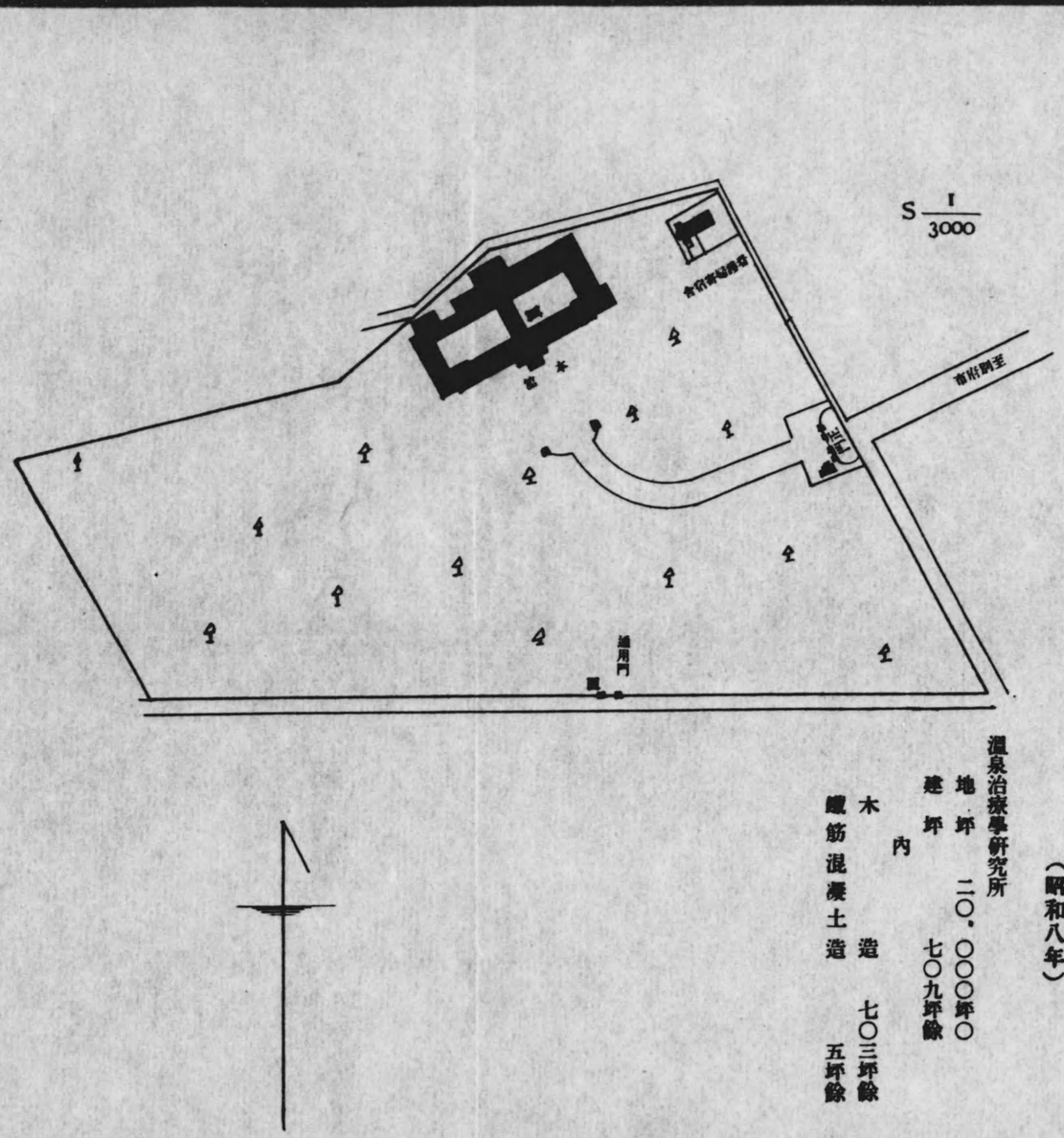

泉治療學研究所平面圖

大分縣速見郡朝日村、石垣村所在

（昭和八年）

溫泉治療學研究所

地坪	二〇、〇〇〇坪〇
建坪	七〇九坪餘
內	
木造	七〇三坪餘
鐵筋混凝土造	五坪餘

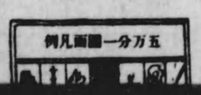

圖（昭和八年）

S $\frac{1}{3000}$

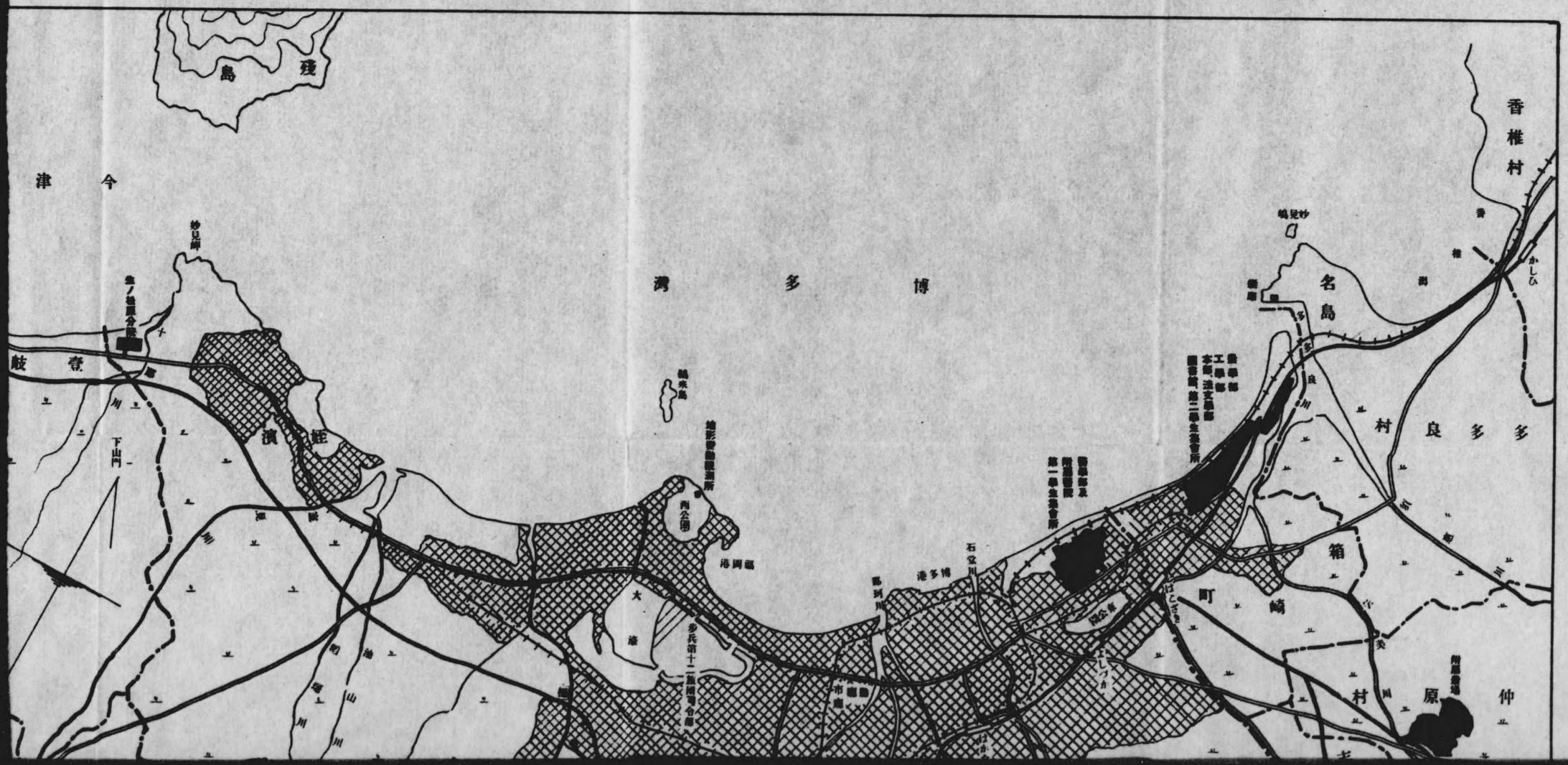

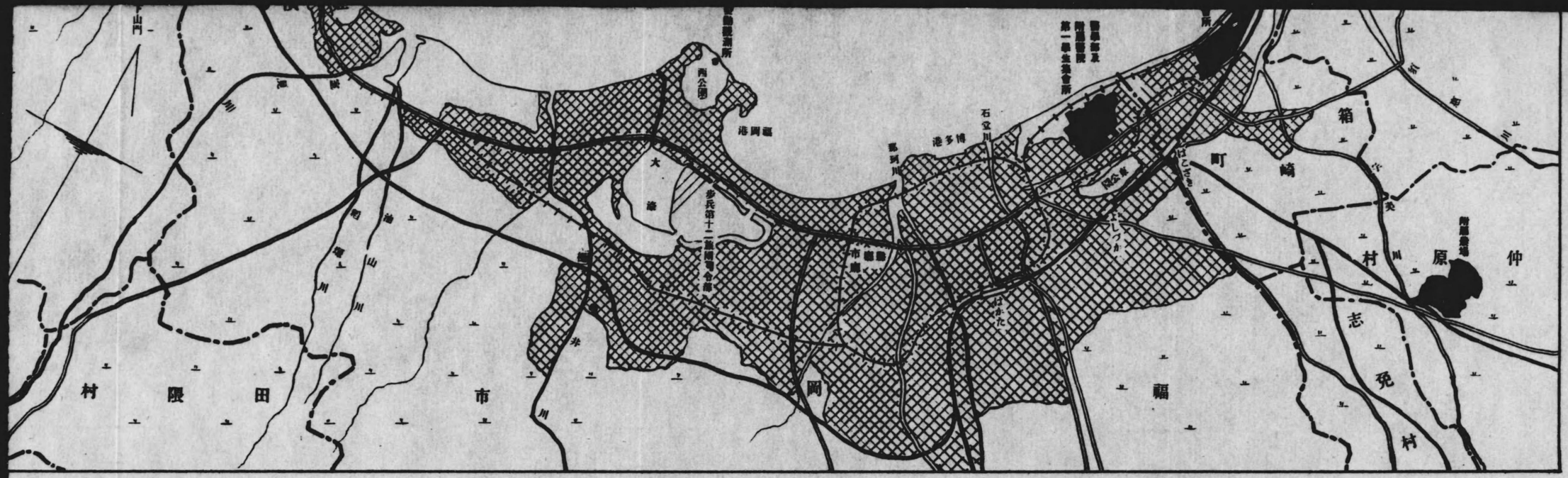

西公園
福岡港
大濠
歩兵第十二旅團司令部
博多港
石堂川
那珂川
市廳
はかた
はこざき
箱
町
崎
仲
原
村
志
免
村
福
岡
市
田
限
村

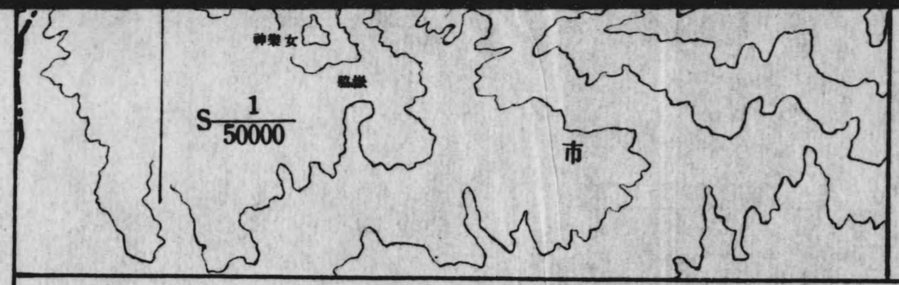

○坪○
九坪餘
七○三坪餘
五坪餘

福岡市姪濱町所在
九州帝國大學醫學部附屬醫院生ノ松原分院平面圖（昭和八年）

生ノ松原分院
地坪　五、五八五坪○
建坪　三九三坪餘（木造）

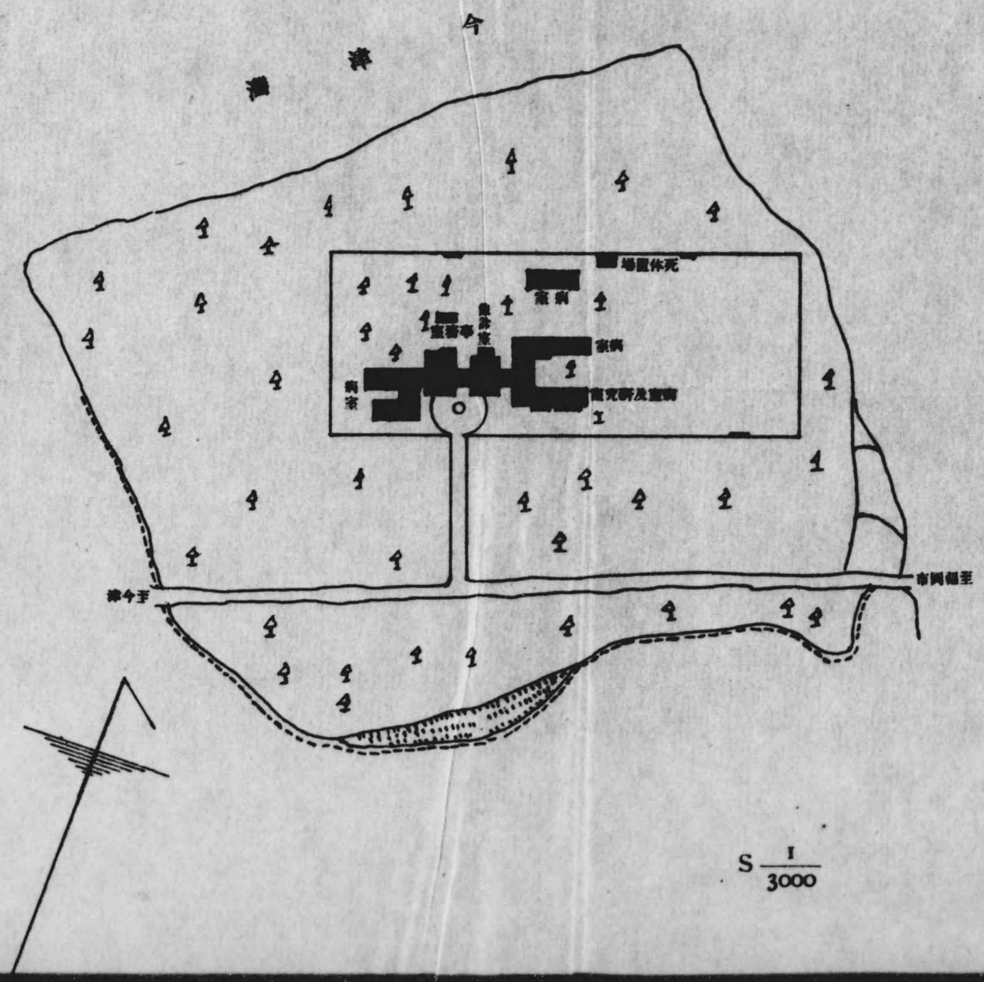

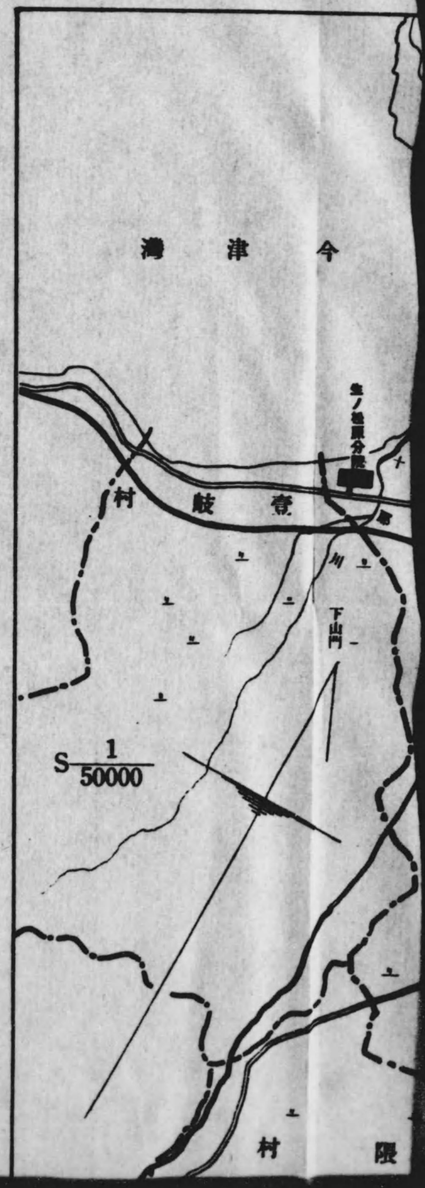

在

院生ノ松原分院平面圖（昭和八年）

坪○

坪餘（木造）

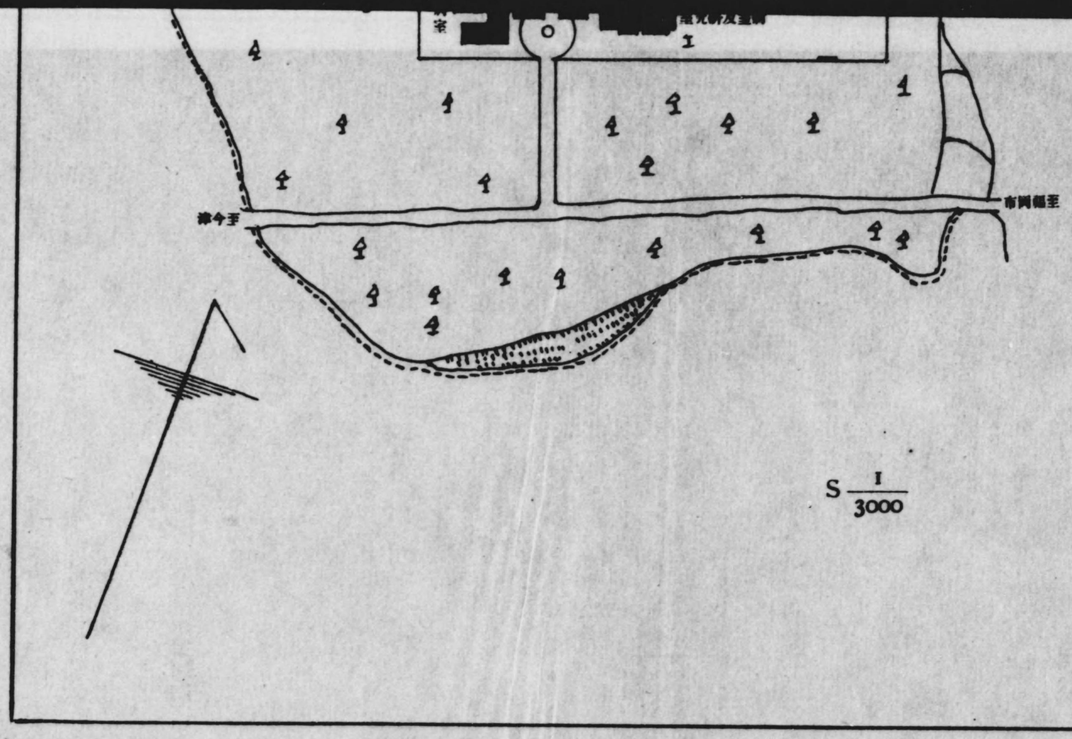

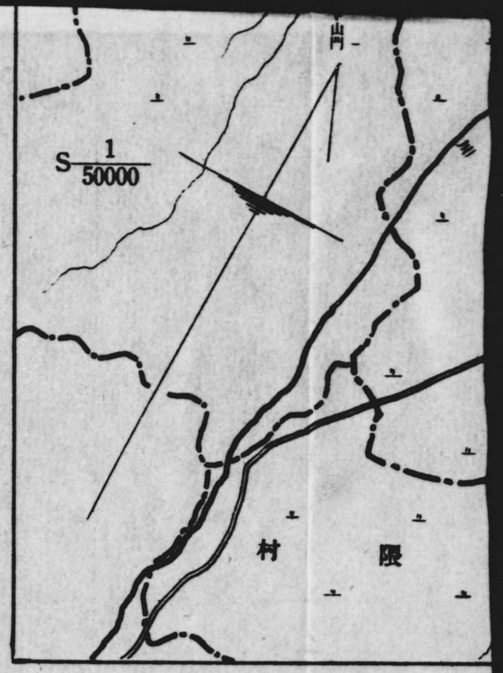

福岡市大字堅粕大字金平・今宿各所在

福岡大学医学部（昭和八年）開設予定地平面圖

1/3000

福岡縣

九州帝國大學農學部、九州帝國大學本部、九州帝國大學工學部

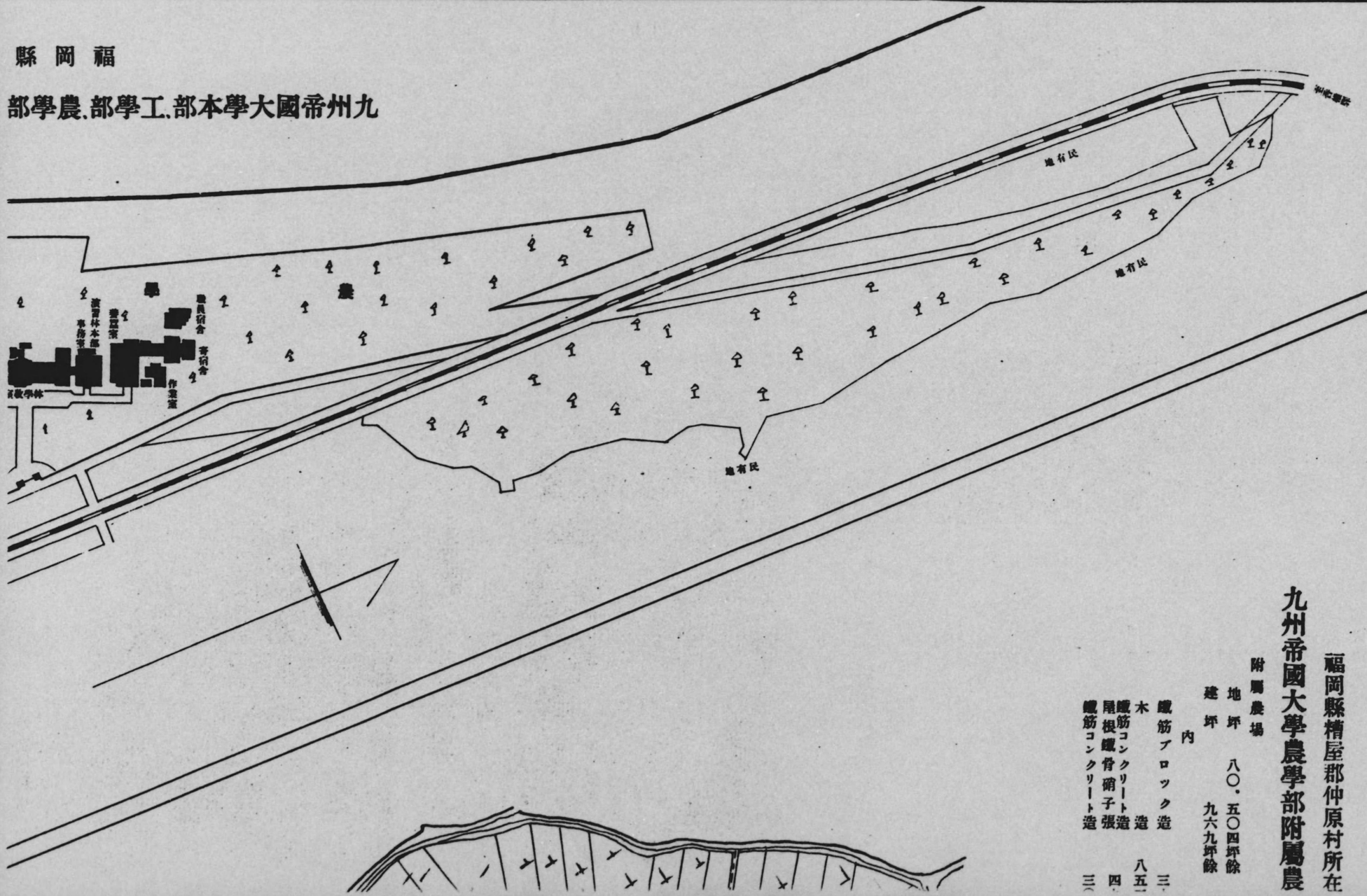

福岡縣糟屋郡仲原村所在

九州帝國大學農學部附屬農場

附屬農場

地坪　八〇、五〇四坪餘

建坪　九六九坪餘

內

鐵筋ブロック造　三、

木　造　八五一

鐵筋コンクリート造

屋根鐵骨硝子張　四、

鐵筋コンクリート造　三、

福岡縣糟屋郡箱崎町所在

九州帝國大學本部、工學部、農學部、法文學部、圖書館、第二學生集會所平面圖（昭和八年）

S $\frac{1}{3000}$

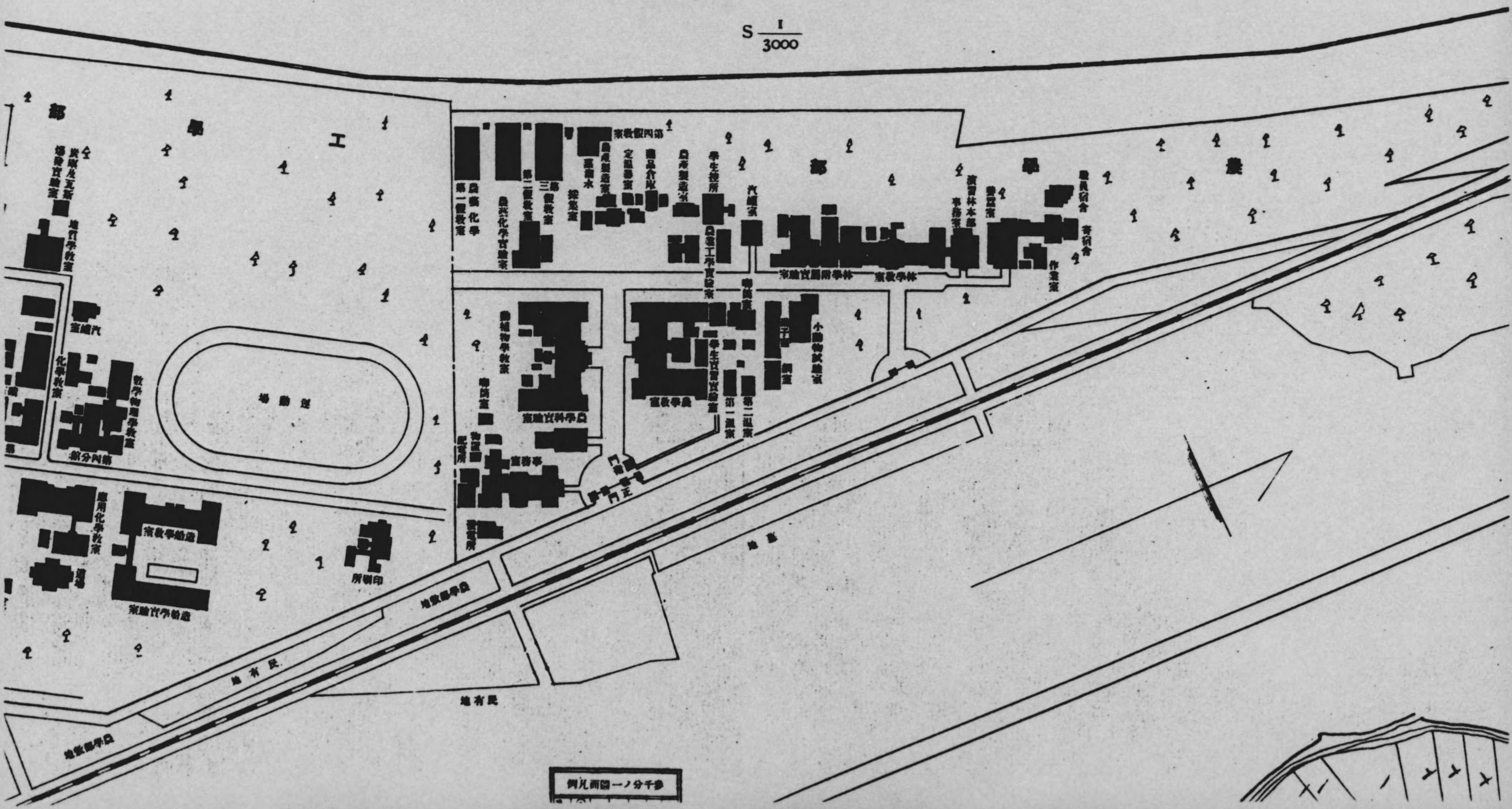

所在

學生集會所平面圖（昭和八年）

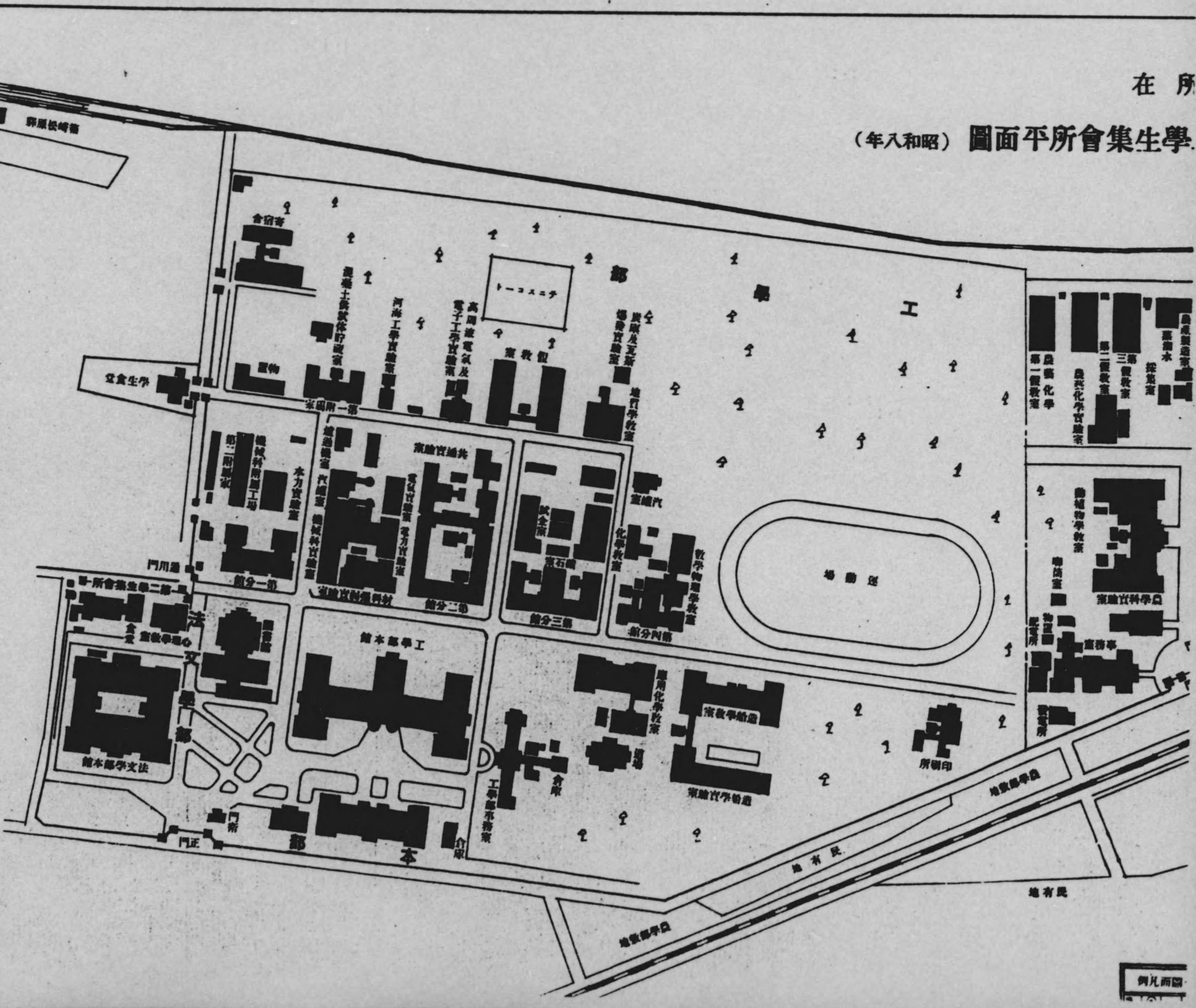

本部

建坪	八二二坪餘
内 煉瓦造	四五二坪餘
鐵筋混凝土造	三六坪餘
鐵骨造	一二坪餘
木造	三二二坪餘

圖書館

建坪	三三九坪餘
内 鐵筋混凝土造	三三九坪餘

工學部

地坪	六〇、〇〇〇坪餘
建坪	六、五二五坪餘
内 煉瓦造	一、九八〇坪餘
鐵筋混凝土造	一、五三四坪餘
木造	三、〇〇九坪餘

農學部

地坪	四八、四二六坪餘
建坪	三、八一七坪餘
内 煉瓦造	一〇九坪餘
鐵筋混凝土造	二九七坪餘
木造	三、二二九坪餘
鐵筋ブロック造	一二六坪餘
鐵骨造	五五坪餘

法文學部

地坪	三、四七四
建坪	八一五
内 鐵筋混凝土造	八一五

第二學生集會所

建坪	一四七
内 木造	一四七

九州帝國大學農學部附屬農場平面圖（昭和八年）

福岡縣糟屋郡仲原村所在

附屬農場

地坪　八〇、五〇四坪餘

建坪　九六九坪餘

內

鐵筋ブロック造　三六坪餘

木　造　八五三坪餘

鐵筋コンクリート造　四九坪餘

陸根鐵骨硝子張

鐵筋コンクリート造　三〇坪餘

S 1/3000

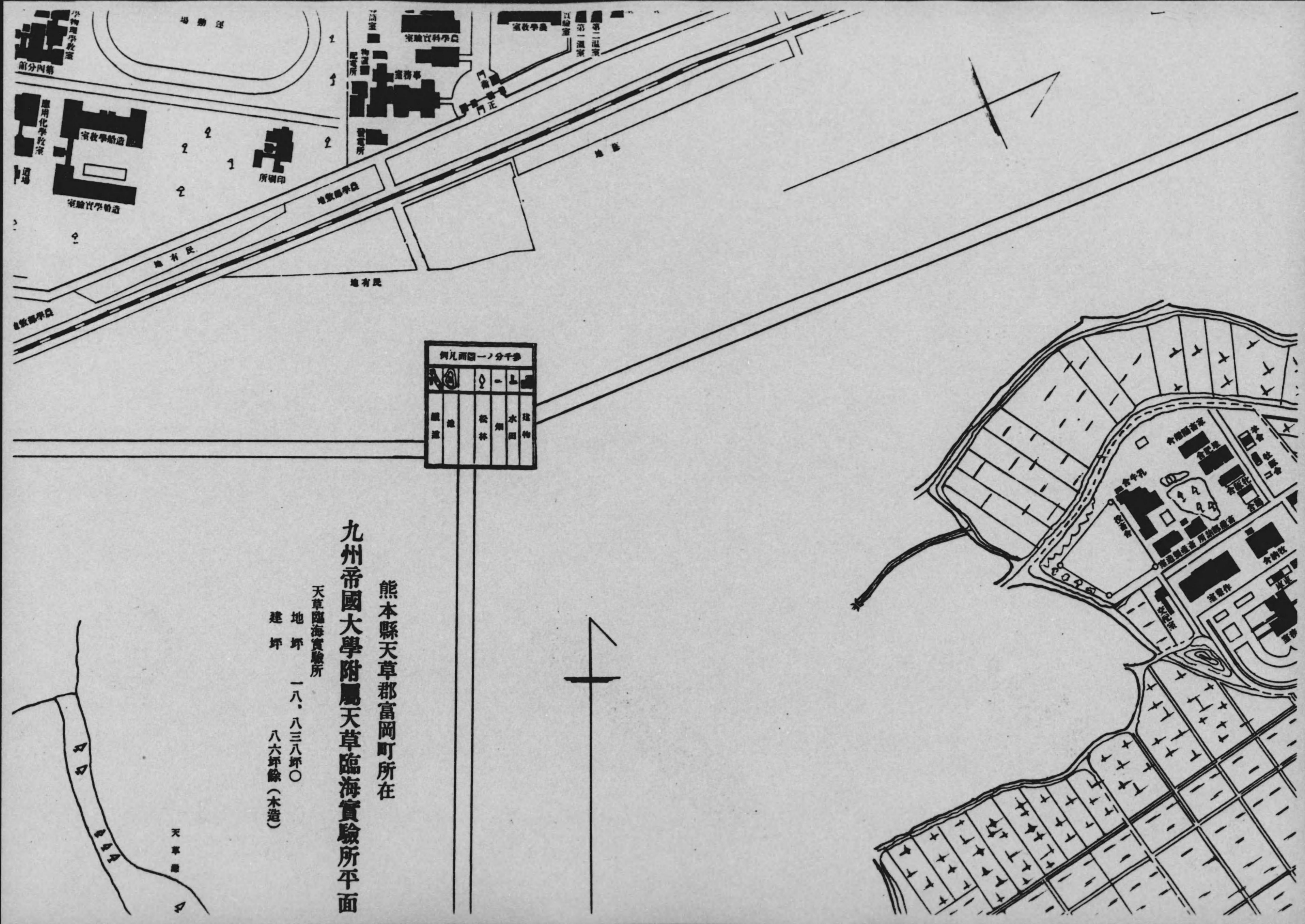

熊本縣天草郡富岡町所在

九州帝國大學附屬天草臨海實驗所平面

天草臨海實驗所

地坪　一八、八三八坪〇

建坪　八六坪餘（木造）

熊本縣天草郡富岡町所在

九州帝國大學附屬天草臨海實驗所平面圖

天草臨海實驗所

地坪　一八、八三八坪〇

建坪　八六坪餘（木造）

農學部

地坪　四八、四二六坪餘

建坪　三、八一七坪餘

內

煉瓦造　一〇九坪餘

鐵筋混凝土造　二九七坪餘

木造　三、二二九坪餘

鐵筋ブロック造　一二六坪餘

鐵骨造　五五坪餘

法文學部

地坪　三、四七四坪餘

建坪　八一五坪餘

內

鐵筋混凝土造　八一五坪餘

第二學生集會所

建坪　一四七坪餘

內

木造　一四七坪餘

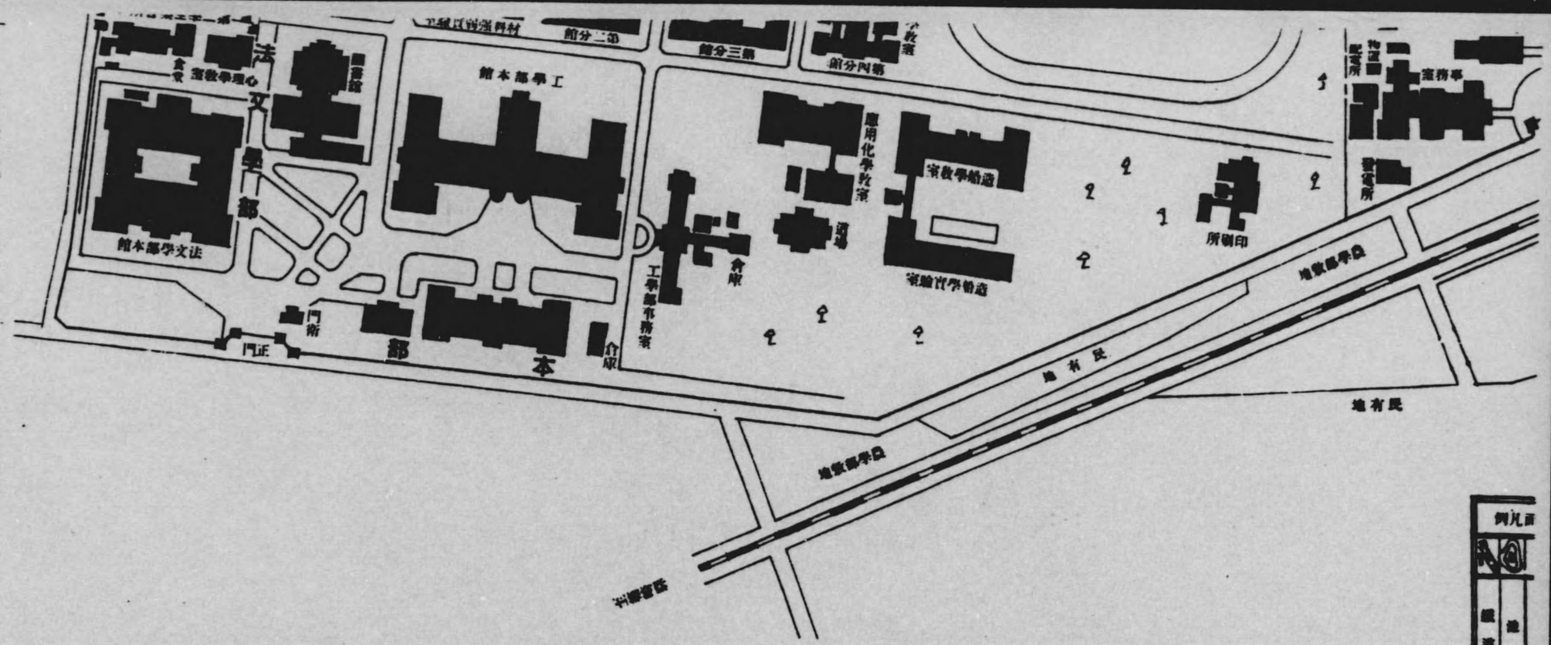

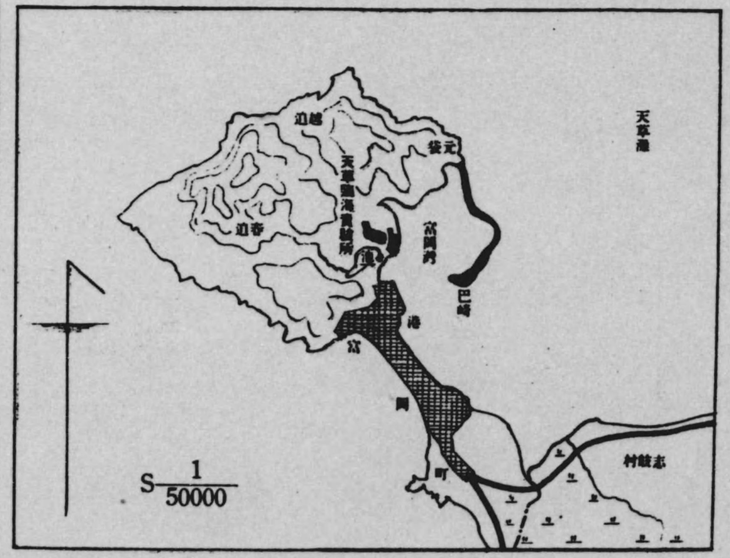

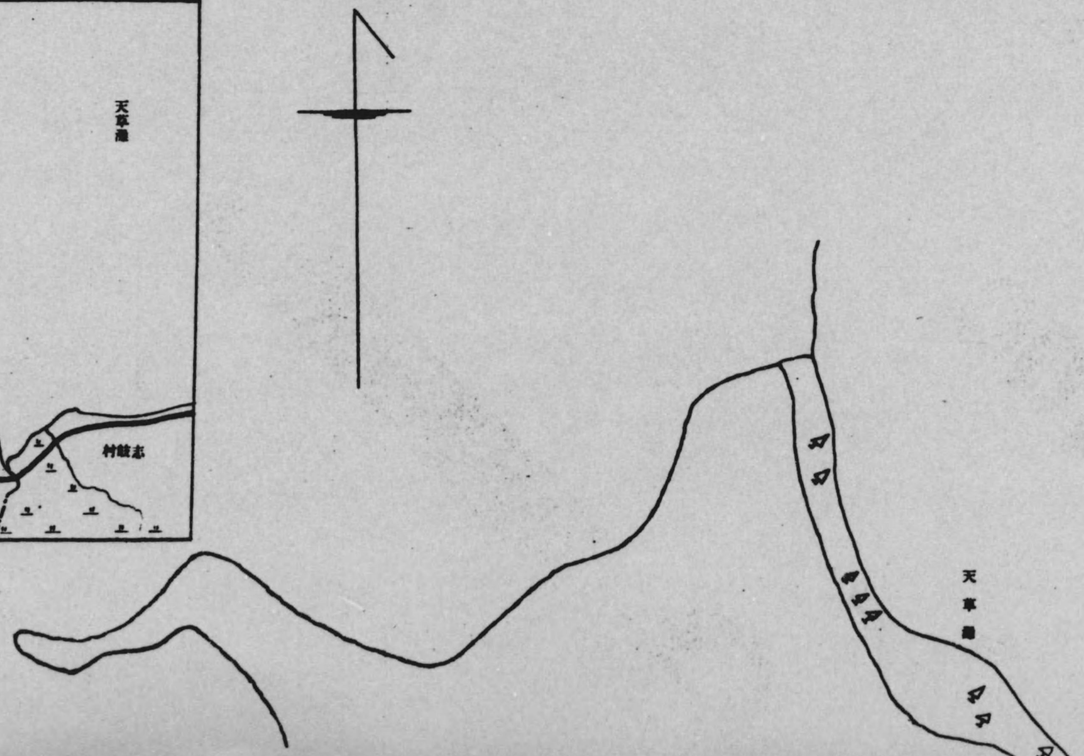

昭和八年）

S 1/3000

熊本縣天草郡富岡町所在

九州帝國大學附屬天草臨海實驗所平面圖（昭和八年）

天草臨海實驗所
地坪　一八、八三八坪〇
建坪　八六坪餘（木造）

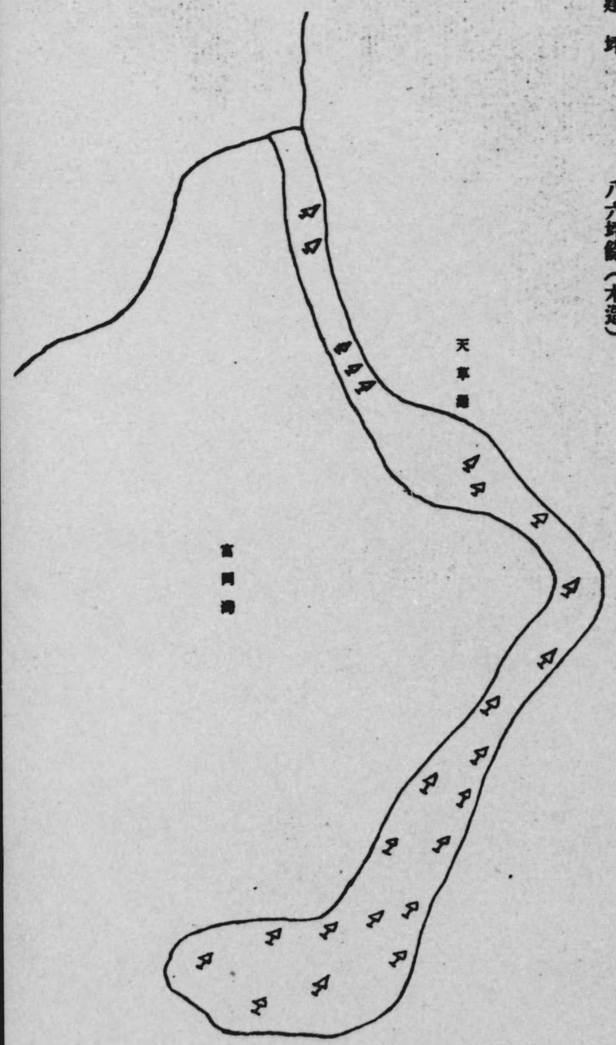

S $\frac{1}{3000}$

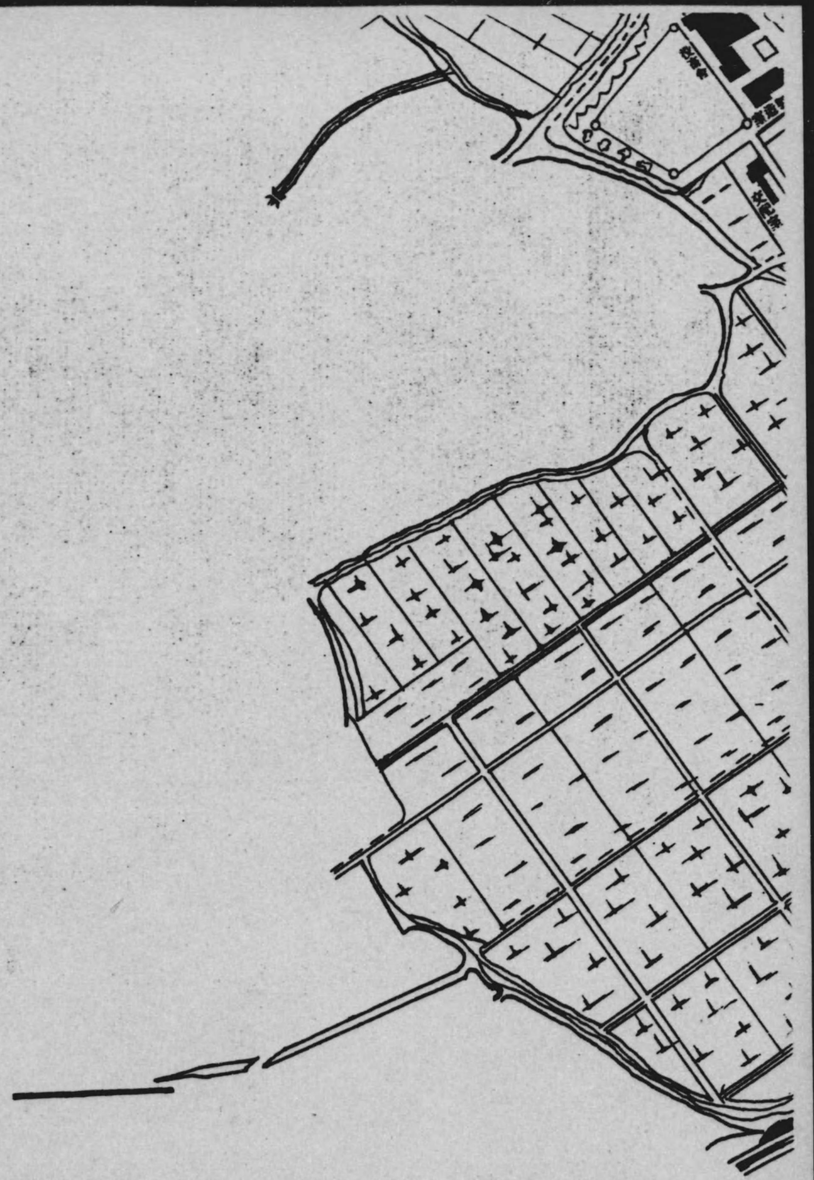

熊本縣天草郡富岡町所在

九州帝國大學附屬天草臨海實驗所平面圖（昭和八年）

天草臨海實驗所
地坪　一八、八三八坪〇
建坪　八六坪餘（木造）

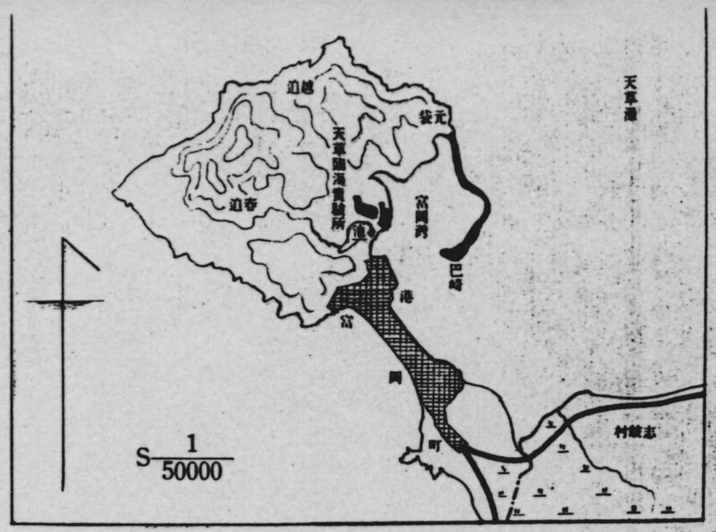

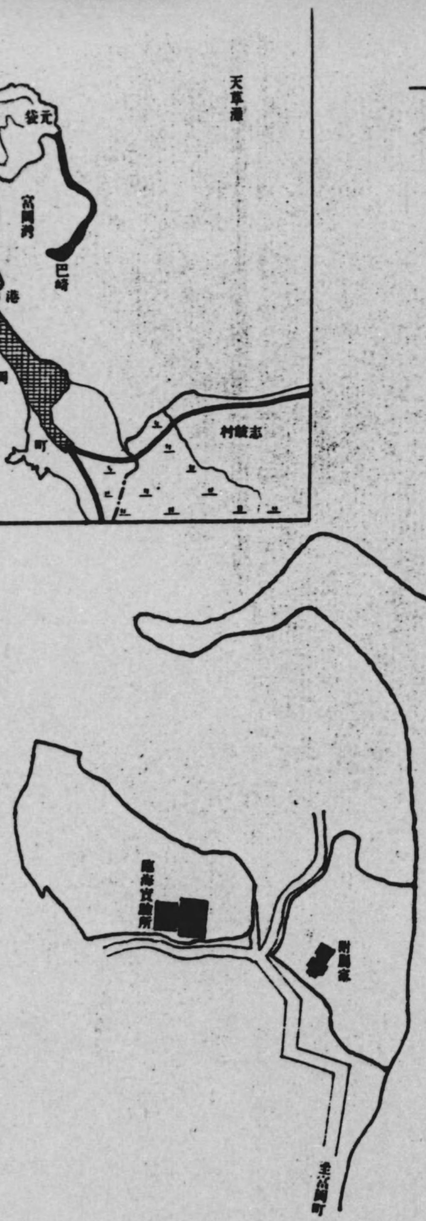

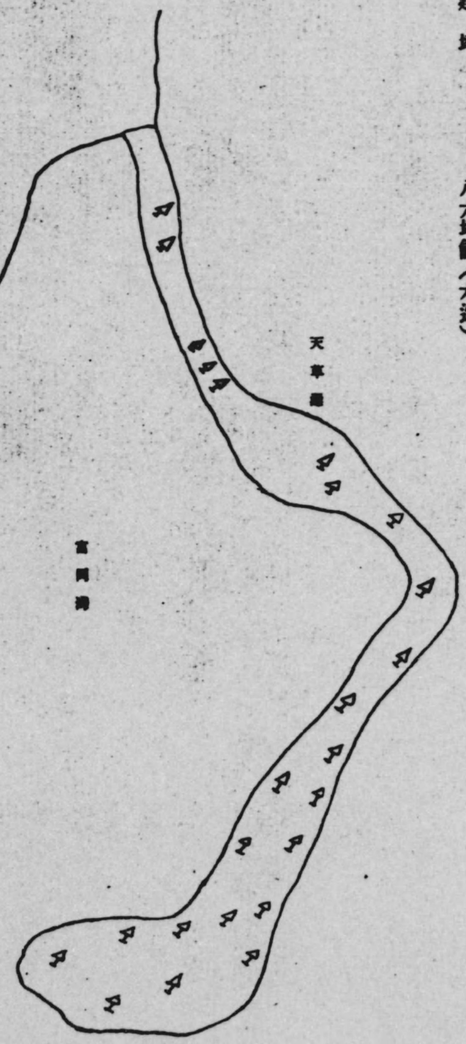

S 1/3000

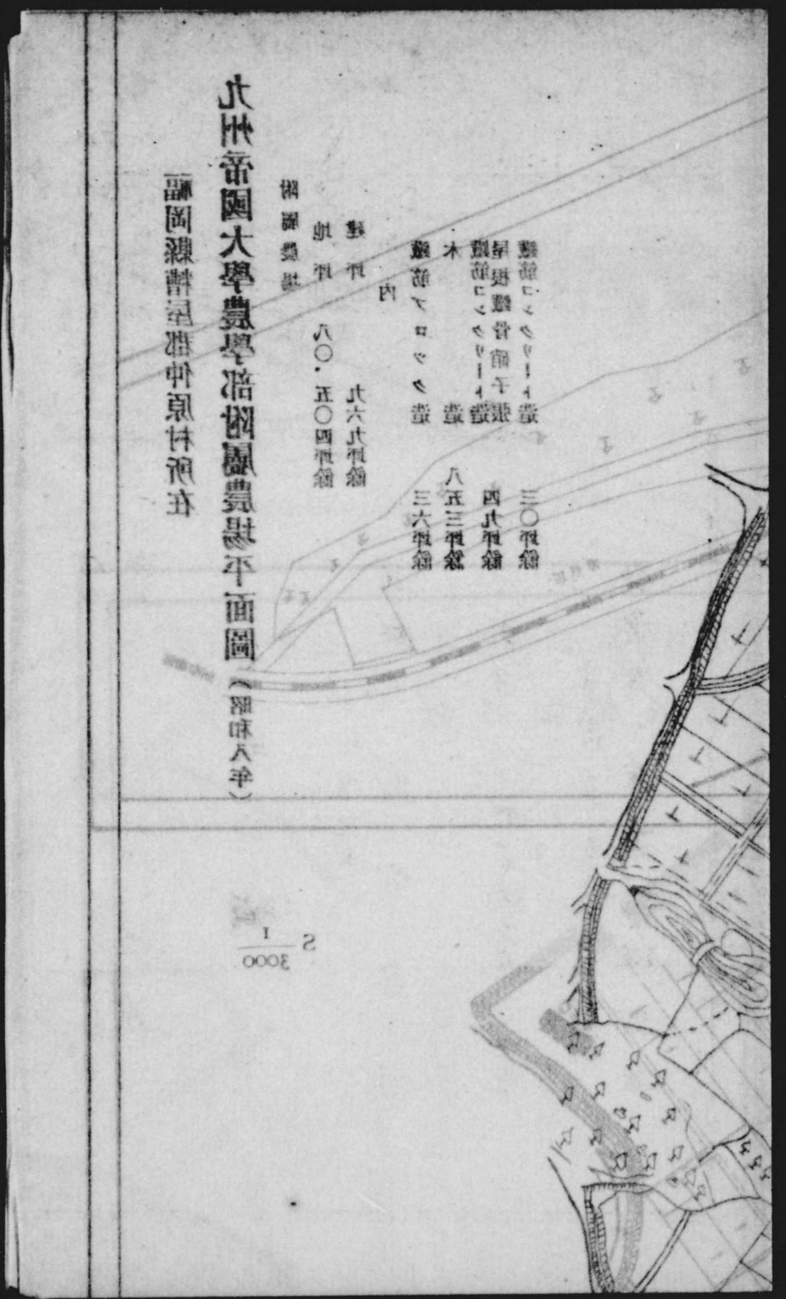

昭和八年九月廿五日印刷
昭和八年九月三十日發行

定價金 壹圓五拾錢

九州帝國大學

印刷者 九州帝國大學內 田中信吾

印刷所 九州帝國大學印刷所

賣捌所 東京、大阪、京都、名古屋、横濱、福岡、仙臺 丸善株式會社

281
12