WA 3
14

国立国会図書館　　タイトル『大般若波羅蜜多經卷345』　請求記号 WA3-14

ガラス使用

WA 3
14

寄贈図書

大般若波羅蜜多經卷三百四十五

国立国会図書館　タイトル『大般若波羅蜜多經卷345』　請求記号 WA3-14

ガラス使用

WA 3
14

四百四五袂五

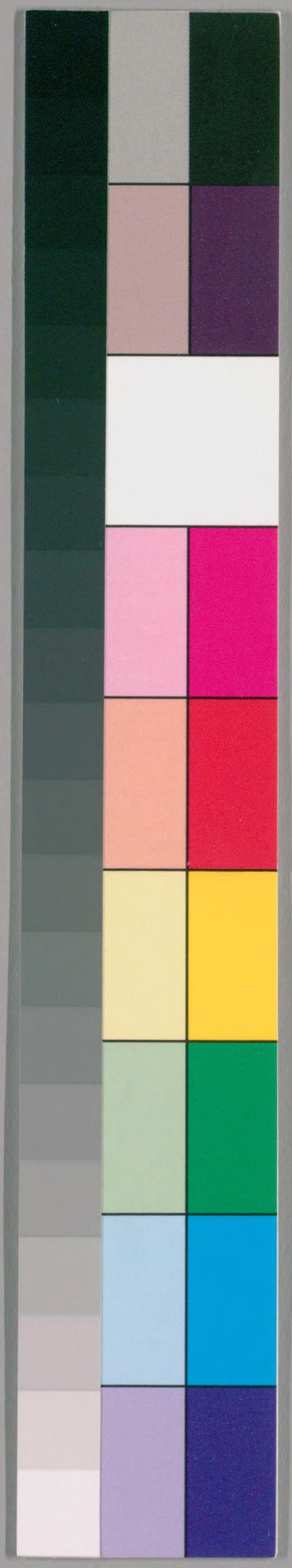

国立国会図書館　タイトル『大般若波羅蜜多經巻345』　請求記号 WA3-14

ガラス使用

国立国会図書館　タイトル『大般若波羅蜜多經卷345』　請求記号 WA3-14　ガラス使用

国立国会図書館　タイトル『大般若波羅蜜多經卷345』　請求記号 WA3-14　ガラス使用

大般若波羅蜜多經卷第三百四十五

初分堅固品第五十七之四

復次諸天子極喜地離故布施淨戒安忍精進靜慮般若波羅蜜多離慳垢地發光地焰慧地極難勝地現前地遠行地不動地善慧

三藏法師玄奘奉　詔譯

池奧常住也

国立国会図書館　タイトル『大般若波羅蜜多經卷345』　請求記号 WA3-14　ガラス使用

地法雲地離故布施淨戒安忍精進靜慮般
若波羅蜜多離諸天子極喜地離故內空外
空內外空空大空勝義空有為空无為空
畢竟空无際空散空无變異空本性空自相
空共相空一切法空不可得空无性空自性
空无性自性空離諸天子極喜地離故
內空乃至无性自性空離諸天子極喜地離
故真如法界法性不虛妄性不變異性平等
性離生性法定法住實際虛空界不思議界
離離垢地乃至法雲地離故真如乃至不思

国立国会図書館　タイトル『大般若波羅蜜多經卷345』　請求記号 WA3-14　ガラス使用

議果離諸天子極喜地離垢地乃至法雲地離故普集滅道聖諦
離離垢地乃至法雲地離故四靜慮四
離諸天子極喜地離故四靜慮四无量四
无色定離諸天子極喜地離垢地乃至法雲地離故四
脫八勝處九次第定十遍處離諸天子極喜地離故八解
法雲地離故八解脫八勝處九次第定十遍
處離諸天子極喜地離故四念住四正斷四
神足五根五力七等覺支八聖道支離離垢
地乃至法雲地離故四念住乃至八聖道支

国立国会図書館　タイトル『大般若波羅蜜多經卷345』　請求記号 WA3-14　ガラス使用

離諸天子極喜地離故空无相无願解脫門
離離垢地乃至法雲地離故空无相无願解
脫門離諸天子極喜地離故五眼六神通離
天子極喜地乃至法雲地離故五眼六神通
解大慈大悲大喜大捨十八佛不共法離諸
垢地乃至法雲地離故佛十力乃至十八佛
不共法離諸天子極喜地離故佛十力乃至
住捨性離垢地乃至法雲地離故无忘失法
法恒住捨性離諸天子極喜地離故一切智

国立国会図書館　タイトル『大般若波羅蜜多經卷345』　請求記号 WA3-14　ガラス使用

道相智一
故一切智離垢地乃至法雲地離
地離故一
乃至法雲地離故一切陀羅尼門三摩地門
離諸
漢果離離垢地乃至法雲地離故預流一来
不還阿羅漢果離諸天子極喜地離故獨覺
菩提離離垢地乃至法雲地故獨覺菩提
離諸天子極喜地離故一切菩薩摩訶薩行
離離垢地乃至法雲地離故一切菩薩摩訶

国立国会図書館　タイトル『大般若波羅蜜多經卷345』　請求記号 WA3-14　ガラス使用

薩行離諸天子極喜地離故諸佛无上正等
菩提離垢地乃至法雲地離故諸佛无上
正等菩提離垢地乃至法雲地離故一切智智
離離垢地乃至法雲地離故一切智智
復次諸天子五眼離故布施淨戒安忍精進
靜慮般若波羅蜜多離六神通離故布施淨
戒安忍精進靜慮般若波羅蜜多離諸天子
五眼離故內空外空內外空空大空勝義
空有為空无為空畢竟空无際空散空无變
異空本性空自相空共相空一切法空不可

国立国会図書館　タイトル『大般若波羅蜜多經卷345』　請求記号 WA3-14　ガラス使用

得空无性空无性自性空离六神通
離故内空乃至无性自性空離諸天子五眼
離故真如法界法性不虚妄性平
等性離生性法定法住實際虚空界不思議
界離六神通故真如乃至不思議界離諸
天子五眼離故苦集滅道聖諦離六神通離
故苦集滅道聖諦離諸天子五眼離故四
靜慮四无量四无色定離諸天子五眼離
四无量四无色定離六神通離故八解
脫八勝處九次第定十遍處離六神通離故

国立国会図書館　タイトル『大般若波羅蜜多經巻345』　請求記号 WA3-14　ガラス使用

八解脫八勝處九次第定十遍處離諸天子
五眼離故四念住四正斷四神足五根五力
七等覺支八聖道支離六神通離故空无相
乃至八聖道支離諸天子五眼離故无願解
无願解脫門離六神通離故空无相无願解
脫門離諸天子五眼離故極喜地離垢地發
光地焰慧地極難勝地現前地遠行地不動
地善慧地法雲地離六神通離故極喜地乃
至法雲地離諸天子五眼離故佛十力四无
所畏四无礙解大慈大悲大喜大捨十八佛

国立国会図書館　タイトル『大般若波羅蜜多經卷345』　請求記号 WA3-14　ガラス使用

不共法離六神通離故佛十力乃至十八佛
不共法離諸天子五眼離故无忘失法恒住
捨性離六神通離故无忘失法恒住捨性離
諸天子五眼離故一切智道相智一切相智
離六神通離故一切智道相智一切相智離
諸天子五眼離故一切陁羅尼門三摩地門
離六神通離故一切陁羅尼門三摩地門離
諸天子五眼離故頭流一來不還阿羅漢果
離六神通離故頭流一來不還阿羅漢果離
諸天子五眼離故獨覺菩提離六神通離故

国立国会図書館　タイトル『大般若波羅蜜多經卷345』　請求記号 WA3-14　ガラス使用

獨覺菩提離諸天子五眼離故
訶薩行離六神通離故一切菩薩摩
五眼離故一切諸佛无上正等菩提離諸天子
六神通離故諸佛无上正等菩提離
智離
復次諸天子佛十力離故布施淨戒安忍精
進靜慮般若波羅蜜多亦正无
解大慈大悲大捨十八佛不共法離故
布施淨戒安忍精進靜慮般若波羅蜜多離

国立国会図書館　タイトル『大般若波羅蜜多經卷345』　請求記号 WA3-14　ガラス使用

諸天子佛十力離故內空外空內外空空空
大空勝義空有為空无為空畢竟空无際空
散空无變異空本性空自相空共相空一切
法空不可得空无性空自性空无性自性空
離四无所畏乃至十八佛不共法離故內空
乃至无性自性空離諸天子佛十力離故真
如法界法性不虛妄性不變異性平等性離
生性法定法住實際虛空界不思議界離四
无所畏乃至十八佛不共法離故真如乃至
不思議界離諸天子佛十力離故苦集滅道

国立国会図書館　タイトル『大般若波羅蜜多經卷345』　請求記号 WA3-14　ガラス使用

聖諦離四无所畏乃至十八佛
告集滅道聖諦離諸天子佛十力離故四靜
慮四无量四无色定離四无所畏乃至十八
佛不共法離故四靜慮四无量四无色定離
諸天子佛十力離故八解脫八勝處九次第
定十遍處離四无所畏乃至十八佛不共法
離故八解脫八勝處九次第定十遍處離諸
天子佛十力離故四念住四正斷四神足五
根五力七等覺支八聖道支離四无所畏乃
至十八佛不共法離故四念住乃至八聖道

国立国会図書館　タイトル『大般若波羅蜜多經卷345』　請求記号 WA3-14　ガラス使用

支離諸天子佛十力離故空无相无願解脫
門離四无所畏乃至十八佛不共法離故空无相无願解脫門離諸天子佛十力離故極
喜地離垢地發光地焰慧地極難勝地現前
地遠行地不動地善慧地法雲地離四无所
畏乃至十八佛不共法離故極喜地乃至法
雲地離諸天子佛十力離故五眼六神通離
四无所畏乃至十八佛不共法離故无忘失法恒住
捨性離四无所畏乃至十八佛不共法離故

国立国会図書館　タイトル『大般若波羅蜜多經卷345』　請求記号 WA3-14　ガラス使用

无忘失法恒住捨性離諸天子佛十力離故
一切智道相智一切相智離四无所畏乃至
十八佛不共法離故一切智道相智一切相
智離諸天子佛十力離故一切智道相智一
塵地門離四无所畏乃至十八佛不共法離
故一切陀羅尼門三摩地門離諸天子佛十
力離故預流一来不還阿羅漢果離四无所
畏乃至十八佛不共法離故預流一来不還
阿羅漢果離諸天子佛十力離故獨覺菩提
離四无所畏乃至十八佛不共法離故獨覺

国立国会図書館　タイトル『大般若波羅蜜多經卷345』　請求記号 WA3-14　ガラス使用

菩薩離諸天子佛十力離故一
薩行離四無所畏乃至十八佛不共法離故
一切菩薩摩訶薩行離諸天子佛十力離故
諸佛无上正等菩提離四無所畏乃至十八
佛不共法離故諸佛无上正等菩提離諸天
子佛十力離故一切智智離四無所畏乃至
十八佛不共法離故一切智智離
復次諸天子无忘失法離故布施淨戒安忍
精進靜慮般若波羅蜜多離恒住捨性離故
布施淨戒安忍精進靜慮般若波羅蜜多離

国立国会図書館　タイトル『大般若波羅蜜多經卷345』　請求記号 WA3-14　ガラス使用

諸天子元忘失法離故内空外空内外空空
空大空勝義空有為空元為空畢竟空无際
空散空无變異空本性空自相空共相空一
切法空不可得空元性空自性空無性自性
空離恒住捨性離故内空乃至无性自性空
離諸天子元忘失法離故真如法界法性不
虚妄性不變異性平等性離生性法定法住
實際虚空界不思議界離恒住捨性離故真
如乃至不思議界離諸天子元忘失法離故
菩薩藏道聖諦離恒住捨性離故菩薩藏道

国立国会図書館　タイトル『大般若波羅蜜多經卷345』　請求記号 WA3-14　ガラス使用

聖諦離故四靜慮四无
量四无色定離恒住捨性離故四靜慮四无
色定離諸天子无忘失法離故八解
脫八勝處九次第定十遍處離恒住捨性離
故八解脫八勝處九次第定十遍處離諸天
子无忘失法離故四念住四正斷四神足五
根五力七等覺支八聖道支離恒住捨性離
故四念住乃至八聖道支離諸天子无忘失
法離故空无相无願離脫門離恒住捨性離
故空无相无願離脫門離諸天子无忘失法

国立国会図書館　タイトル『大般若波羅蜜多經卷345』　請求記号 WA3-14　ガラス使用

離故極喜地離垢地發光地焰慧地極難勝
地現前地遠行地不動地善慧地法雲地離
恒住捨性離故極喜地乃至法雲地離諸天
子无忘失法離故五眼六神通離恒住捨性
離故五眼六神通離諸天子无忘失法離故
佛十力四无所畏四无礙解大慈大悲大喜
大捨十八佛不共法離恒住捨性離故佛十
力乃至十八佛不共法離恒住捨性離故一
離故一切智道相智一切相智離恒住捨性
離故一切智道相智一切相智離諸天子无

国立国会図書館　タイトル『大般若波羅蜜多經卷345』　請求記号 WA3-14　ガラス使用

忘失法離故一切陀羅尼門三摩地門離恒
住捨性離故一切陀羅尼門三摩地門離諸
天子无忘失法離故預流一来不還阿羅漢
果離恒住捨性離故預流一来不還阿羅漢
果離諸天子无忘失法離故獨覺菩提離恒
住捨性離故獨覺菩提離諸天子无忘失法
離故一切菩薩摩訶薩行離恒住捨性離故
一切菩薩摩訶薩行離諸天子无忘失法離
故諸佛无上正等菩提離恒住捨性離故諸
佛无上正等菩提離諸天子无忘失法離故

国立国会図書館　タイトル『大般若波羅蜜多經巻345』　請求記号 WA3-14　ガラス使用

一切智智離恒住捨性離故一
復次諸天子一切智離故布施
進靜慮般若波羅蜜多離道相
智一切智離故布施淨戒安忍精進靜慮般若波羅蜜
多離諸天子一切智離故內空外空內外空
空空大空勝義空有為空无為空畢竟空无
際空散空无變異空本性空自相空共相空
一切法空不可得空无性空自性空離諸天子一切智離
性空離道相智一切相智離故內空乃至无
性自性空離諸天子一切智離故真如法界

国立国会図書館　タイトル『大般若波羅蜜多經卷345』　請求記号 WA3-14　ガラス使用

法性不虛妄性平等性離生性法
定法住實際虛空界不思議界離道相智一
切相智離故真如乃至不思議界離諸天子
一切智離故苦集滅道聖諦離道相智一切
相智離故苦集滅道聖諦離諸天子一切智
離故四靜慮四无量四无色定離道相智一
切相智離故四靜慮四无量四无色定離諸
天子一切智離故八解脫八勝處九次第定
十遍處離道相智一切相智離故八解脫八
勝處九次第定十遍處離諸天子一切智離

国立国会図書館　タイトル『大般若波羅蜜多經卷345』　請求記号 WA3-14　ガラス使用

故四念住四正斷四神足五根五力七菩覺
支八聖道支離道相智一切智離故四念
住乃至八聖道支離諸天子一切智離故空
空无相无願解脫門離道相智一切智離故
空无相无願解脫門離諸天子一切智離故
無量地離垢地發光地焰慧地難勝地現
前地遠行地不動地善慧地法雲地離道相
智一切智離故極喜地乃至法雲地離諸
天子一切智離故五眼六神通離道相智一
切智離故五眼六神通離諸天子一切智

国立国会図書館　タイトル『大般若波羅蜜多經卷345』　請求記号 WA3-14　ガラス使用

離故佛十力四无所畏四无碍解大慈大悲
大喜大捨十八佛不共法離道相智一切相
智離故佛十力乃至十八佛不共法離諸天
子一切智離故无忘失法恒住捨性離道相
智一切相智離故一切陀羅尼門三摩地門
天子一切智離故一切陀羅尼門三摩地門
離道相智一切相智離故一切陀羅尼門三
摩地門離諸天子一切智離故頗漆一来不
還阿羅漢果離道相智一切相智離故頗漆
一来不還阿羅漢果離諸天子一切智離故

国立国会図書館　タイトル『大般若波羅蜜多經卷345』　請求記号 WA3-14　ガラス使用

獨覺菩提離道相智一切智離故獨覺菩
提離諸天子一切智離故一切菩薩摩訶薩
行離道相智一切相智離故一切菩薩摩訶
薩行離諸天子一切智離故諸佛无上正等
菩提離道相智一切相智離故諸佛无上正
等菩提離諸天子一切智離故一切智智離
道相智一切相智離故一切智智離
諸天子一切相智離故
復次諸天子一切陀羅尼門離故布施淨戒
安忍精進靜慮般若波羅蜜多離一切三摩
地門離故布施淨戒安忍精進靜慮般若波

国立国会図書館　タイトル『大般若波羅蜜多經卷345』　請求記号 WA3-14　ガラス使用

羅蜜多離諸天子一切陀羅尼門離故內空
外空內外空空空大空勝義空有為空无
空畢竟空无際空散空无變異空本性空自
相空共相空一切法空不可得空无性空自
性空无性自性空離一切三摩地門離故內
空乃至无性自性空離諸天子一切陀羅尼
門離故真如法界法性不虛妄性不變異性
平等性離生性法定法住實際虛空界不思
議界離諸天子一切陀羅尼門離故真如乃至不思
議界離諸天子一切陀羅尼門離故普集滅

国立国会図書館　タイトル『大般若波羅蜜多經卷345』　請求記号 WA3-14　ガラス使用

道聖諦離一切三摩地門離故普集滅道聖
諦離諸天子一切陁羅尼門離故四靜慮四
无量四无色定離一切三摩地門離故四靜
慮四无量四无色定離諸天子一切陁羅尼
門離故八解脫八勝處九次第定十遍處離
一切三摩地門離故八解脫八勝處九次第
定十遍處離諸天子一切陁羅尼門離故四
念住四正斷四神足五根五力七等覺支八
聖道支離一切三摩地門離故四念住乃至
八聖道支離諸天子一切陁羅尼門離故空

25 26 27 28 29 30 31 32 33 34 35 36 37 38 39 40 41 42 43 44 45 46
国立国会図書館　タイトル『大般若波羅蜜多經卷345』　請求記号 WA3-14
ガラス使用

无相无願解脫門離一切
无相无願解脫門離諸天子一切陁羅尼門
離故極喜地離垢地發光地焰慧地難勝
地現前地遠行地不動地善慧地法雲地離
一切三摩地門離故拔喜地乃至法雲地離
諸天子一切陁羅尼門離故五眼六神通離
一切三摩地門離故五眼六神通離諸天子
一切陁羅尼門離故佛十力四无所畏四无
礙解大慈大悲大喜大捨十八佛不共法離
一切三摩地門離故佛十力乃至十八佛不

国立国会図書館　タイトル『大般若波羅蜜多經卷345』　請求記号 WA3-14　ガラス使用

共法離諸天子一切陀羅尼門離故无忘失
法恒住捨性離一切智離一切道相智一切相智離
離故一切智道相智一切相智離諸天子一切陀羅尼門離故
一切智道相智一切相智離諸天子一切陀羅尼門離故頂流一来不還阿羅漢果
切陀羅尼門離故頂流一来不還阿羅漢果離一切三摩地門離故頂流
漢果離諸天子一切陀羅尼門離故獨覺菩提離一切三摩地門離故獨覺菩提離諸天
子一切陀羅尼門離故一切菩薩摩訶薩行

国立国会図書館　タイトル『大般若波羅蜜多經卷345』　請求記号 WA3-14　ガラス使用

離一切三摩地門離故一切菩薩摩訶薩行
離諸天子一切陁羅尼門離故諸佛无上正
等菩提離一切三摩地門離故諸佛无上正
等菩提離諸天子一切陁羅尼門離故一切
智智離一切三摩地門離故一切智智離
四百内 五十六 五十六 十四
復次諸天子預流果離故布施淨戒安忍精
進靜慮般若波羅蜜多離一来不還阿羅漢
果離故布施淨戒安忍精進靜慮般若波羅
蜜多離諸天子預流果離故内空外空内外
空空空大空勝義空有為空无為空畢竟空

国立国会図書館　タイトル『大般若波羅蜜多經卷345』　請求記号 WA3-14　ガラス使用

无際空叢空无變異空本性空自相空共相
空一切法空不可得空无性空自性空无性
自性空離一来不還阿羅漢果離故内空乃
至无性自性空離諸天子預流果離故真如
法界法性不虚妄性不變異性平等性離生
性法定法住實際虚空界不思議界離一来
不還阿羅漢果離故真如乃至不思議界離
諸天子預流果離故普集滅道聖諦離一来
不還阿羅漢果離故普集滅道聖諦離諸天
子預流果離故四静慮四无量四无色定離

国立国会図書館　タイトル『大般若波羅蜜多經巻345』 請求記号 WA3-14　ガラス使用

一来不還阿羅漢果離故四靜慮四无量四
无色定離諸天子預流果離故八解脫八勝
處九次第定十遍處離一来不還阿羅漢果
離故八解脫八勝處九次第定十遍處離諸
四百内 五卷 五卷 十
天子預流果離故四念住四正斷四神足五
根五力七等覺支八聖道支離一来不還阿
羅漢果離故四念住乃至八聖道支離諸天
子預流果離故空无相无願解脫門離一来
不還阿羅漢果離故空无相无願解脫門離
諸天子預流果離故極喜地離垢地發光地

国立国会図書館　タイトル『大般若波羅蜜多經卷345』　請求記号 WA3-14　ガラス使用

焰慧地極難勝地現前地遠行地不動地善
慧地法雲地離一来不還阿羅漢果離故極
善地乃至法雲地離諸天子預流果離故五
眼六神通離一来不還阿羅漢果離故佛十力四无
所畏四无礙大慈大悲大喜大捨十八佛
不共法離一来不還阿羅漢果離故佛十力
乃至十八佛不共法離諸天子預流果離故
无忘失法恒住捨性離一来不還阿羅漢果
離故无忘失法恒住捨性離諸天子預流果

国立国会図書館　タイトル『大般若波羅蜜多經卷345』　請求記号 WA3-14　ガラス使用

離故一切智道相智一切相智離一来不還
阿羅漢果離故一切智道相智一切相智離
諸天子預流果離故一切陁羅尼門三摩地
門離一来不還阿羅漢果離故一切陁羅尼
四百円 五十六 五十七 十六
門三摩地門離諸天子預流果離故獨覺菩
提離一来不還阿羅漢果離故獨覺菩提離
諸天子預流果離故一切菩薩摩訶薩行離
一来不還阿羅漢果離故一切菩薩摩訶薩
行離諸天子預流果離故諸佛无上正等菩
提離一来不還阿羅漢果離故諸佛无上正

国立国会図書館　タイトル『大般若波羅蜜多經巻345』　請求記号 WA3-14　ガラス使用

等菩提離諸天子預流果離故一切智智離
一来不還阿羅漢果離故一切智智離
復次諸天子獨覺菩提離故布施淨戒安忍
精進靜慮般若波羅蜜多離諸天子獨覺菩
提離故內空外空內外空空空大空勝義空
有為空无為空畢竟空无際空散空无變異
空本性空自相空共相空一切法空不可得
空无性空自性空无性自性空離諸天子獨
覺菩提離故真如法界法性不虛妄性不變
異性子等性離生性法定法住實際虛空界

国立国会図書館　タイトル『大般若波羅蜜多經卷345』　請求記号 WA3-14　ガラス使用

不思議衆離諸天子獨覺菩提離故
道聖諦衆離諸天子獨覺菩提離故四靜慮何
无量四无色定離諸天子獨覺菩提離故八
解脫八勝處九次第定十遍處離諸天子獨
覺菩提離故四念住四正斷四神足五根五
力七等覺支八聖道支離諸天子獨覺菩提
離故空无相无願解脫門離諸天子獨覺菩
提離故極喜地離垢地發光地焰慧地難
勝地現前地遠行地不動地善慧地法雲地
離諸天子獨覺菩提離故五眼六神通離諸

国立国会図書館　タイトル『大般若波羅蜜多經卷345』　請求記号 WA3-14　ガラス使用

天子獨覺菩提離故佛十力四无所畏四无
礙大慈大悲大喜大捨十八佛不共法離
諸天子獨覺菩提離故无忘失法恒住捨性
離諸天子獨覺菩提離故一切智道相智一
切相智離諸天子獨覺菩提離故一切陀羅
尼門三摩地門離諸天子獨覺菩提離故預
流一來不還阿羅漢果離諸天子獨覺菩提
離故一切菩薩摩訶薩行離諸天子獨覺菩
提離故諸佛无上正等菩提離故一切智智離

国立国会図書館　タイトル『大般若波羅蜜多經卷345』　請求記号 WA3-14　ガラス使用

復次諸天子一切菩薩摩訶薩行離故布施
淨戒安忍精進靜慮般若波羅蜜多離諸天
子一切菩薩摩訶薩行離故內空外空內外
空空空空（四百五十八）大空勝義空有為空无為空
无際空散空无變異空本性空自相空共相
空一切法空不可得空无性空自性空无性
自性空離諸天子一切菩薩摩訶薩行離故
真如法界法性不虛妄性不變異性平等性
離生性法定法住實際虛空界不思議界離
諸天子一切菩薩摩訶薩行離故苦集滅道

国立国会図書館　タイトル『大般若波羅蜜多經卷345』　請求記号 WA3-14　ガラス使用

聖諦離諸天子一切菩薩摩訶薩行離故四
靜慮四无量四无色定離諸天子一切菩
薩摩訶薩行離故八解脫八勝處九次第定十
遍處離諸天子一切菩薩摩訶薩行離故四
念住四正斷四神足五根五力七等覺支八
聖道支離諸天子一切菩薩摩訶薩行離故
空无相无願解脫門離諸天子一切菩薩摩
訶薩行離故極喜地離垢地發光地焰慧地
極難勝地現前地遠行地不動地善慧地法
雲地離諸天子一切菩薩摩訶薩行離故五

国立国会図書館　タイトル『大般若波羅蜜多經卷345』　請求記号 WA3-14　ガラス使用

眼六神通離諸天子一切菩薩摩訶薩行離
故佛十力四无所畏四无礙解大慈大悲大
喜大捨十八佛不共法離諸天子一切菩薩
摩訶薩行離故无忘失法恒住捨性離諸天
四百内　五扶　五关〻　十九
子一切菩薩摩訶薩行離故一切智道相智
一切相智離諸天子一切菩薩摩訶薩行離
故一切陁羅尼門三摩地門離諸天子一切
菩薩摩訶薩行離故預流一来不還阿羅漢
果離諸天子一切菩薩摩訶薩行離故獨覺
菩提離諸天子一切菩薩摩訶薩行離故諸

国立国会図書館　タイトル『大般若波羅蜜多經巻345』　請求記号 WA3-14　ガラス使用

佛无上正等菩提離諸天子
薩行離故一切智智離
復次諸天子諸佛无上正等菩提離諸
淨戒安忍精進靜慮般若波羅蜜多離諸天
子諸佛无上正等菩提離故内空外空内外
空空空大空勝義空有為空无為空畢竟空
无際空散空无變異空本性空自相空共相
空一切法空不可得空无性空自性空无性
自性空離諸天子諸佛无上正等菩提離故
真如法界法性不虚妄性不變異性平等性

国立国会図書館　タイトル『大般若波羅蜜多経巻345』　請求記号 WA3-14　ガラス使用

離生性法定法住實際虛空界不思議界離
諸天子諸佛无上正等菩提離故共集滅道
聖諦離諸天子諸佛无上正等菩提離故四
靜慮四无量四无色定離諸天子諸佛无上
四百内 五快 五共 二十
正等菩提離故八解脫八勝處九次第定十
遍處離諸天子諸佛无上正等菩提離故四
念住四正斷四神足五根五力七等覺支八
聖道支離諸天子諸佛无上正等菩提離故
空无相无願解脫門離諸天子諸佛无上正
等菩提離故極喜地離垢地發光地焰慧地

国立国会図書館　タイトル『大般若波羅蜜多經卷345』　請求記号 WA3-14　ガラス使用

極難勝地現前地遠行地不動地善慧地法
雲地離諸天子諸佛无上正等菩提離故五
眼六神通離諸天子諸佛无上正等菩提離
故佛十力四无所畏四无礙解大慈大悲大
喜大捨十八佛不共法離諸天子諸佛无上
正等菩提離故无忘失法恒住捨性離諸天
子諸佛无上正等菩提離故一切智道相智
一切相智離諸天子諸佛无上正等菩提離
故一切陀羅尼門三摩地門離諸天子諸佛
无上正等菩提離故預流一來不還阿羅漢

国立国会図書館　タイトル『大般若波羅蜜多經卷345』　請求記号 WA3-14　ガラス使用

果離諸天子諸佛无上正等菩提離故獨覺
菩提離諸天子諸佛无上正等菩提離故一
切菩薩摩訶薩行離諸天子諸佛无上正等
菩提離故一切智智離
四百六　五拱　五卷　五十一
復次諸天子一切智智離故布施淨戒安忍
精進靜慮般若波羅蜜多離諸天子一切智
智離故内空外空内外空空空大空勝義空
有為空无為空畢竟空无際空散空无變異
空本性空自相空共相空一切法空不可得
空无性空自性空无性自性空離諸天子一

国立国会図書館　タイトル『大般若波羅蜜多經卷345』　請求記号 WA3-14　ガラス使用

切智智離故真如法界法性不虛妄性不
異性平等性離生性法定法住實際虛空界
不思議界離諸天子一切智智離故四靜慮四
道聖諦離諸天子一切智智離故八解脫八勝處九次第定十遍處離諸天子一
切智智離故四念住四正斷四神足五根五
力七等覺支八聖道支離諸天子一切智智
離故空无相无願解脫門離諸天子一切智智
智離故極喜地離垢地發光地焰慧地極難

国立国会図書館　タイトル『大般若波羅蜜多經卷345』　請求記号 WA3-14　ガラス使用

勝地現前地遠行地不動地善慧地法雲地
離諸天子一切智智離故五眼六神通離諸
天子一切智智離故佛十力四无所畏四无
礙解大慈大悲大喜大捨十八佛不共法離
諸天子一切智智離故无忘失法恒住捨性
切智智離故一切智道相智一
切智離諸天子一切智智離故一切陀羅
尼門三摩地門離諸天子一切智智離故預
流一来不還阿羅漢果離諸天子一切智智
離故獨覺菩提離諸天子一切智智離故一

国立国会図書館　タイトル『大般若波羅蜜多經卷345』　請求記号 WA3-14　ガラス使用

切菩薩摩訶薩行離諸天子一切智智離故
諸佛无上正等菩提離
諸天子若菩薩摩訶薩聞說諸法无不遠離
心不沉沒不驚不怖亦不憂悔當知是菩薩
摩訶薩行深般若波羅蜜多

顯主　宗光

大般若波羅蜜多經卷第三百四十五

旹永德三年二月二十八日也

国立国会図書館　タイトル『大般若波羅蜜多經卷345』　請求記号 WA3-14　ガラス使用

国立国会図書館　　タイトル『大般若波羅蜜多經卷345』　請求記号 WA3-14

ガラス使用

国立国会図書館　タイトル『大般若波羅蜜多經卷345』　請求記号 WA3-14

ガラス使用