

主税局第貳拾七回年報書

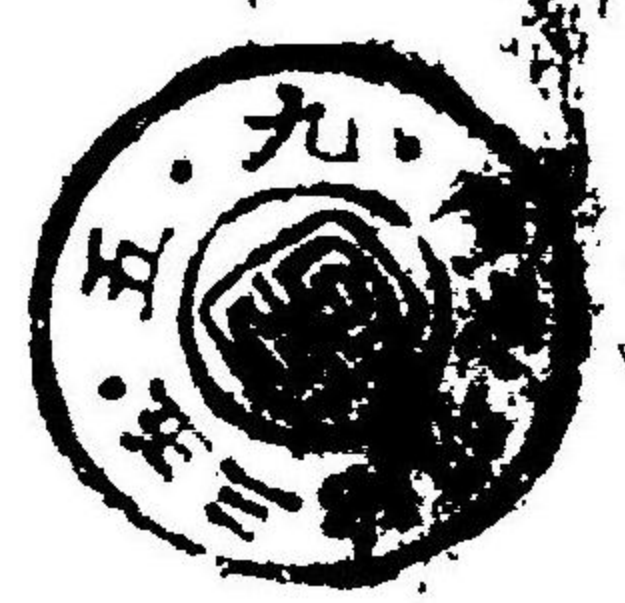

一 度若クハ明治三十三年ニ於ケル本局主管ニ屬スル事務成
 眼トセルヲ以テ會計ニ係ル事項ノ如キハ概テ年度末日ノ
 下ノ端數ハ大抵之ヲ省略セリ而シテ編成ニ際シ未タ調査
 ハ前年度若クハ前年ノ計數ヲ掲載セリ
 一 本局中ノ年度又ハ年ノ上ニ冠スヘキ明治ノ字ハ總テ之ヲ省略セリ
 一 計數ノ圓、石、段等單位以下ノ端數ハ之ヲ切捨掲載シタルカ故ニ合計ニ至リ多少
 ノ差違アルヲ免カレヌ
 一 統計表中一印ハ其事實ノ皆無ナルヲ示シ、〇印アルハ其數量ノ微小ニシテ其單
 位ニ充タサルモノアルヲ示スモノトス
 一 本書中前年度ノ計數ニシテ前回年報書ニ掲載スル所ノ數ト差違アルモノハ年
 度後確定數又ハ誤謬發見訂正方申請ニ係ルモノヲ掲載シタルニ由ル

主稅局第貳拾七回年報書

目次

第一款 租稅總論

第一章 租稅收納

第二章 租稅賦課

第二款 租稅各論

第一章 地租

第一節 地租收納

第二節 地租賦課

第三節 年租地及變換地

第四節 北海道特別諸年租地

第五節 免租地

第六節 災害地地方地租特別處分

第七節 改良地

第八節 整理地

第二章 所得稅

第一節 所得稅收納

第二節 所得稅賦課

第三章 營業稅

目次

一 一
一 四
一 四
一 七
一 〇
一 〇
一 四
一 六
一 七
二 一
二 三
二 三
二 三
二 三
二 七

第一節 營業稅收納

二七

第二節 營業稅賦課

二七

第四章 酒稅

三三

第一節 酒稅收納

三三

第二節 酒稅賦課

三四

第三節 酒類造石稅免除

三八

第四節 酒類造石稅納稅保證

三九

第五節 清酒步合

四〇

第六節 酒類價格

四三

第五章 醬油造石稅

四八

第一節 醬油造石稅收納

四八

第二節 醬油造石稅賦課

四九

第三節 醬油造石稅免除

五二

第四節 醬油製成步合

五三

第六章 賣藥營業稅附賣藥印紙稅

五六

第一節 賣藥營業稅收納

五六

第二節 賣藥營業稅賦課 賣藥印紙高

五七

第七章 釀業稅

五八

第一節 釀業稅收納

五八

第二節 釀業稅賦課

五九

第八章 取引所稅

六一

第一節 取引所稅收納

六一

第二節 取引所稅賦課

六一

第九章 兌換銀行券發行稅

六三

第一節 兌換銀行券發行稅收納

六三

第二節 兌換銀行券發行稅賦課

六四

第十章 沖繩縣酒類出港稅

六五

第一節 沖繩縣酒類出港稅收納

六五

第二節 沖繩縣酒類出港稅賦課

六六

第十一章 北海道水產稅

六七

第一節 北海道水產稅收納

六七

第二節 北海道水產稅賦課

六八

第十二章 北海道地方稅

六九

第一節 北海道地方稅收納

六九

第二節 北海道地方稅賦課

七〇

第十三章 釀稅

七〇

第一節 釀稅收納

七〇

第十四章 海關稅

七一

目次

第一節 海關稅收納	七一
第十五章 舊稅退納	七二
第一節 舊稅追納收納	七二
第二節 舊稅退納賦課	七三
第三款 滯納處分	七五
第一章 國稅滯納處分	七五
第二章 府縣稅滯納處分	七八
第四款 犯則者處分	八三
第一章 內國稅犯則者處分	八三
第二章 關稅犯則者處分	八四
第三章 釀稅犯則者處分	八七
第五款 戻稅	八九
第一章 醫藥用、工業用酒精戻稅	八九
第二章 輸出酒類、醬油戻稅及製造煙草輸出交付金	八九
第六款 和稅外收入	九五
第一章 租稅外收入收納	九五
第七款 諸貸付金及官有物年賦拂下代防海費賦納未濟金	一一一
第一章 諸貸付金	一一一
第二章 官有物年賦拂下代	一一三

第三章 防海費賦納未濟金	一一三
第八款 登録稅、狩獵免許稅及印紙	一一五
第一章 登録稅	一一五
第二章 狩獵免許稅	一一六
第三章 印紙類賣捌人員	一一七
第九款 稅關經費及職員	一二九
第一章 稅關經費	一二九
第二章 稅關臨時部經費	一三三
第三章 製造煙草輸出交付金	一三四
第四章 收入額及輸出入額ニ對スル稅關經費	一三五
第五章 稅關職員	一三六
第十款 內國稅徵收費及職員	一四三
第一章 內國稅徵收費	一四三
第二章 內國稅務ニ關スル臨時部經費	一四一
第三章 內國稅徵收費各稅別	一四一
第四章 稅務管理局職員	一四五
第十一款 法令要旨	一五〇
第一章 法律	一五〇
第二章 勅令	一五三

第三章 省令

一五四

第四章 訓令

一五六

第五章 告示

一六〇

第十二款 税關事項

一六三

第一章 噸稅ヲ一時ニ納付スル船舶ト否トノ區別

一六三

第二章 臨時開港其他特許手數料

一六四

第三章 外國貿易船不開港出入

一六五

第四章 保税倉庫其他貨物噸量

一六六

第五章 保税倉庫貨物出入

一六七

第六章 横濱税關棧橋留留船舶

一六九

第七章 貨物ニ關スル税關建設物等

一七〇

第十三款 局務雜事

一七三

第一章 分課規程

一七三

第二章 職員

一七四

附圖表

明治三十三年度租稅收入額表

租稅收入額五箇年對照表

明治三十三年度租稅收入額表

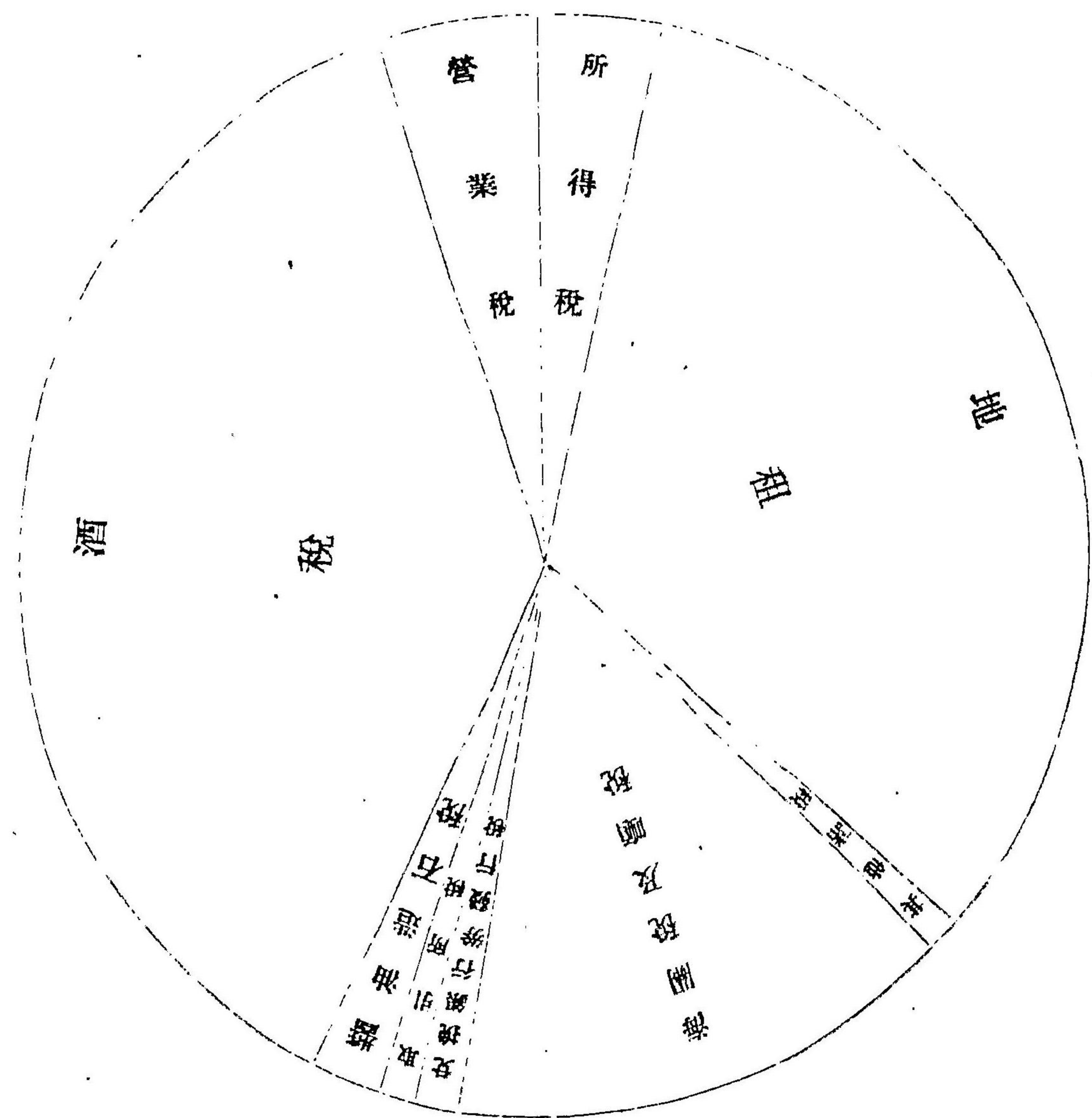

地租	所得稅	營業稅	酒稅	醬油造石稅	取引所稅	兌換銀行券發行稅	海關稅及噸稅	其他諸稅	總計
三九、四七〇、〇七七	四、七六〇、五四二	六、〇二五、〇二二	四三、九一二、一七五	二、六七七、六五五	一、二二五、二五九	一、四〇四、七九三	一七、二九一、四四六	一、〇八七、八五八	一一七、八五四、八二七

備考

一 酒稅ハ酒造稅、混成酒稅、沖繩縣酒造免許稅ヲ合算シタルモノトス

一 其他諸稅ハ賣藥營業稅、鑛業稅、沖繩縣酒類出港稅、北海道水產稅、北海道地方稅、酒稅追納ヲ合算シタルモノニシテ孰モ拾萬圓以下ノモノトス

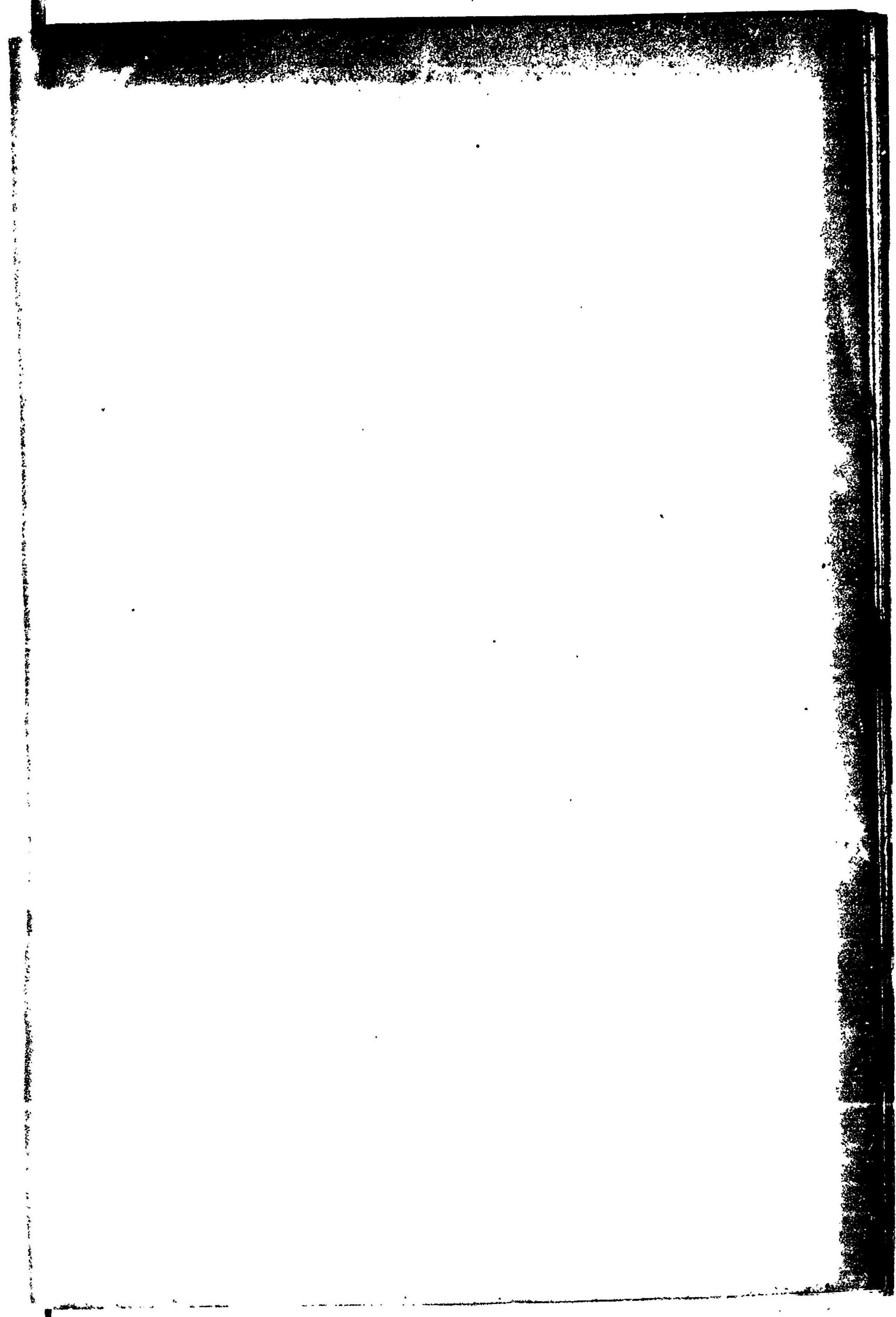

額五ノ年對照表

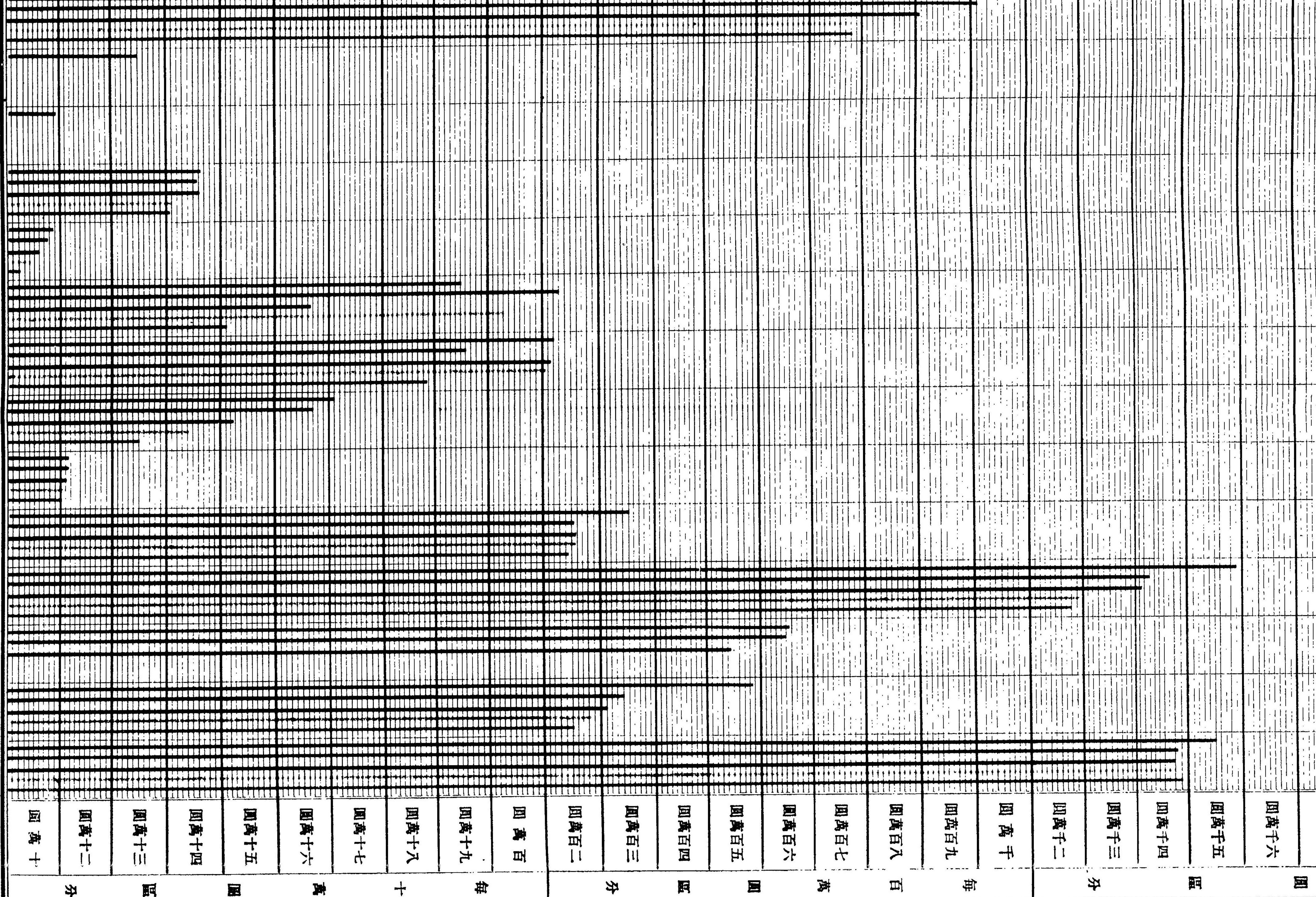



 三三三二

 十一十九

 年 年 年 年

 度 度 度 度

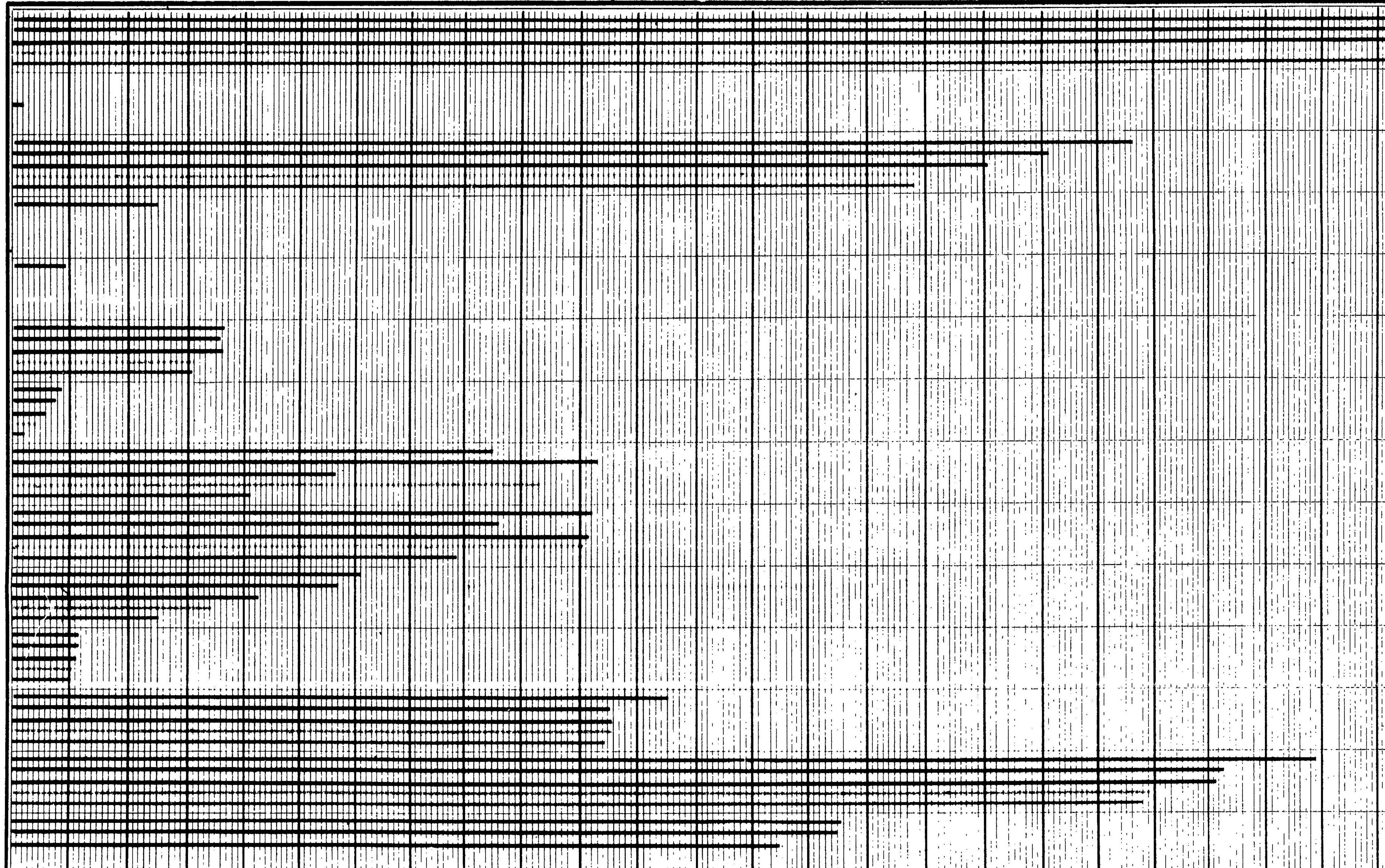

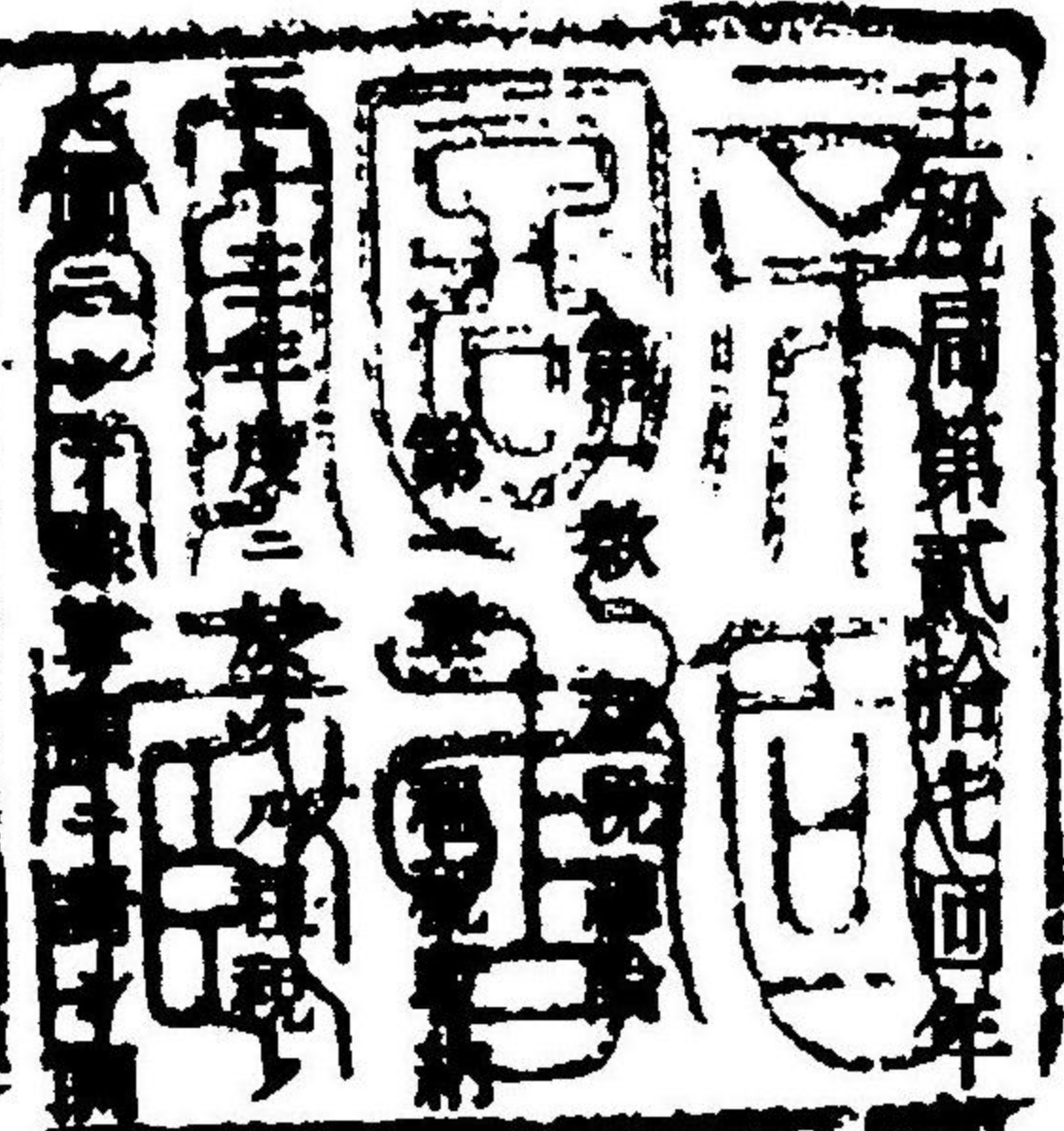

豫算額ハ總計壹億參千六百拾八萬七百參拾圓調定濟額壹億參千參百貳拾九萬參千四百五拾
八千四百七拾貳圓ナリトス
現計ニ於テ收入ヲ了セシモノ壹億千七百八拾五萬四千八百參拾壹圓缺損額八萬百五拾四圓收入未濟額千五百參拾五萬

抑モ調定濟額ノ豫算額ニ違セサル所以ハ増部ニ於テハ所得稅ニ百貳拾六萬九百八拾六圓營業稅ニ貳拾壹萬參千貳百八
拾貳圓、醬油造石稅ニ四萬四千五百五拾六圓、賣藥營業稅ニ壹萬貳百參拾七圓、取引所稅ニ貳拾參萬七千五百五拾六圓、免
換銀行券發行稅ニ參拾八萬四千四百四拾七圓、沖繩縣酒類出港稅ニ參萬參千八百八拾八圓、北海道水產稅ニ壹萬五千九百七
圓、北海道地方稅ニ壹萬參千四百貳拾壹圓、鹽稅ニ八萬七千六百參拾貳圓、海關稅ニ百貳拾壹萬六千拾參圓鹽稅追納ニ
六拾五圓右ノ拾貳項ニ於テ合計參百五拾壹萬六千七百九拾圓ノ豫算ニ超過スルモノアリト雖モ酒稅ニ於テ五百九拾壹
萬五千五百貳拾貳圓ノ著シキ減差ヲ呈セシ外地租ニ參拾八萬參千七百九圓鑛業稅ニ拾萬四千八百參拾八圓合シテ六百
四拾萬四千六拾九圓ノ減差アリタル爲メ差引前記ノ減少ヲ觀ルモノトス

又收入濟額ハ總計壹億千七百八拾五萬四千八百參拾壹圓ナリ而シテ年度末ノ收入未濟額ヲ揭クレハ其最多キハ地租ニ
シテ七百四拾八萬四千參百六拾參圓之ニ次キテ酒稅ニ五百五拾六萬五千參百九拾壹圓、所得稅ニ百五拾參萬七千貳百
七拾九圓其他ハ何レモ百萬圓未滿ニシテ營業稅ニ四萬四千四百貳圓醬油造石稅ニ四拾壹萬七百八圓、賣藥營業稅ニ千六
百五拾四圓鑛業稅ニ七萬七千七百五拾九圓、北海道水產稅ニ八萬千九百參拾九圓北海道地方稅ニ貳萬六千七百參拾圓

釀稅ニ入拾六圓海關稅ニ拾參萬千四百拾壹圓酒稅總額ニ拾五圓合計千五百參拾五萬八千四百七拾貳圓ニシテ出納閉鎖
期迄ニハ多少收入ニ至ルヘキモノトス又缺損額ノ總計ハ八萬百五拾四圓ナリトス

夏ニ本年度調定濟額壹億參千參百貳拾九萬參千四百五拾七圓ヲ以テ前年度ノ調定濟額壹億二千七百八拾萬六千貳百圓
ニ比較スルトキハ本年度ノ増加スルコト五百四拾八萬七千貳百五拾七圓ナリシハ要スルニ釀稅、北海道地方稅、酒稅
總額ニ合計八萬六千六百六拾六圓ノ減額ヲ觀ルノ外孰レモ増加ナラサルハナク即チ地租ニ百九拾九萬五千八百八圓ノ超過ア
ルハ重要ニ田租ニ屬スルモノニシテ所得稅ニ百四拾五萬六千四百九拾參圓營業稅ニ五拾五萬千八百七拾七圓酒稅ニ四
拾四萬九千四百七拾五圓醬油造石稅ニ六拾參萬四千九百四圓兌換銀行券發行稅ニ五拾五萬八千貳百拾壹圓賣藥營業稅
ニ四千八拾貳圓取引所稅ニ四萬八千貳百拾九圓沖繩縣酒類出港稅ニ七萬千六百八拾四圓北海道水產稅ニ參千貳百拾圓
關稅ニ九萬六千參拾圓海關稅ニ百拾四萬九千四百五拾壹圓ノ増加アリタル爲メ差引以上ノ調定濟額ニ増進ヲ顯出セ

茲ニ本年度ノ租稅收入濟額、缺損額、及收入未濟額ヲ以テ調定濟額ニ對照スルトキハ調定濟額千ニ對スル收入濟額ハ
八八四・一 缺損額ハ 〇・六 收入未濟額ハ 一一五・二ニシテ之ヲ前年度ニ比較スルトキハ左ノ現象ヲ呈出セリ
(△印ハ朱書)

三十三年度	三十二年度	比
調定濟額ニ對スル收入濟額	八八四・一	△
同上	九八六・一	△
調定濟額ニ對スル收入未濟額	一一五・二	△
同上	一〇一〇・〇	△

前記租稅ノ總額ヲ各稅務管理局並稅關別ニ就テ見ルトキハ別表ノ如シ

年度	項	算額	調定濟額	收入濟額	缺損額	收入未濟額
三十三年度	釀稅
	酒稅
三十二年度	釀稅
	酒稅

三十三年度	三十二年度	比
地所稅
酒稅
釀稅
鹽稅
油稅
引稅
銀行稅
關稅
海關稅
總計

稅務管理局並稅關別	三十三年度	三十二年度	比
東京
大阪
神戶
長崎
前戶

租稅收納

稅務管理局名	調定濟額	收入濟額	缺損額	收入未濟額
新 宮 鴻	四,〇〇〇,〇〇〇.〇〇	三,七六一,〇〇〇.〇〇	二,〇七五,〇〇〇.〇〇	六三八,〇〇〇.〇〇
宇 宮	四,〇〇〇,〇〇〇.〇〇	四,〇〇〇,〇〇〇.〇〇	三,九〇〇,〇〇〇.〇〇	一〇〇,〇〇〇.〇〇
名 本	九,〇〇〇,〇〇〇.〇〇	七,九〇〇,〇〇〇.〇〇	一,一〇〇,〇〇〇.〇〇	一,一〇〇,〇〇〇.〇〇
仙 山	四,〇〇〇,〇〇〇.〇〇	三,九七〇,〇〇〇.〇〇	七,〇〇〇,〇〇〇.〇〇	一,〇〇〇,〇〇〇.〇〇
郡 山	二,〇〇〇,〇〇〇.〇〇	二,〇〇〇,〇〇〇.〇〇	七,〇〇〇,〇〇〇.〇〇	一,〇〇〇,〇〇〇.〇〇
青 田	一,〇〇〇,〇〇〇.〇〇	一,〇〇〇,〇〇〇.〇〇	一,〇〇〇,〇〇〇.〇〇	一,〇〇〇,〇〇〇.〇〇
秋 田	一,〇〇〇,〇〇〇.〇〇	一,〇〇〇,〇〇〇.〇〇	一,〇〇〇,〇〇〇.〇〇	一,〇〇〇,〇〇〇.〇〇
金 江	一,〇〇〇,〇〇〇.〇〇	一,〇〇〇,〇〇〇.〇〇	一,〇〇〇,〇〇〇.〇〇	一,〇〇〇,〇〇〇.〇〇
松 島	一,〇〇〇,〇〇〇.〇〇	一,〇〇〇,〇〇〇.〇〇	一,〇〇〇,〇〇〇.〇〇	一,〇〇〇,〇〇〇.〇〇
廣 島	一,〇〇〇,〇〇〇.〇〇	一,〇〇〇,〇〇〇.〇〇	一,〇〇〇,〇〇〇.〇〇	一,〇〇〇,〇〇〇.〇〇
鹿 嶋	一,〇〇〇,〇〇〇.〇〇	一,〇〇〇,〇〇〇.〇〇	一,〇〇〇,〇〇〇.〇〇	一,〇〇〇,〇〇〇.〇〇
那 須	一,〇〇〇,〇〇〇.〇〇	一,〇〇〇,〇〇〇.〇〇	一,〇〇〇,〇〇〇.〇〇	一,〇〇〇,〇〇〇.〇〇
根 岐	一,〇〇〇,〇〇〇.〇〇	一,〇〇〇,〇〇〇.〇〇	一,〇〇〇,〇〇〇.〇〇	一,〇〇〇,〇〇〇.〇〇
合 計	二五,八七〇,七五九.六六	二二,八五八,八三三.〇一	八,〇二二,九二六.六五	一五,八四七,九〇六.三五
横 濱	八,一〇〇,〇〇〇.〇〇	八,〇〇〇,〇〇〇.〇〇	一五,〇〇〇.〇〇	一〇〇,〇〇〇.〇〇
大 阪	六,五〇〇,〇〇〇.〇〇	六,四〇〇,〇〇〇.〇〇	一〇,〇〇〇.〇〇	一〇〇,〇〇〇.〇〇
長 崎	三,〇〇〇,〇〇〇.〇〇	二,九〇〇,〇〇〇.〇〇	五,〇〇〇.〇〇	五〇,〇〇〇.〇〇
新 潟	一,〇〇〇,〇〇〇.〇〇	一,〇〇〇,〇〇〇.〇〇	一,〇〇〇.〇〇	一〇,〇〇〇.〇〇
合 計	一五三,二九三,五五七.八八	一四七,八五八,八三三.〇一	八,〇二二,九二六.六五	一五,八四七,九〇六.三五

第二章 租稅賦課

三十三年度ニ於ケル賦課額ヲ擧クレハ、關稅、海關稅ヲ除キ總計賦課額ハ壹億千六百五拾六萬五百貳拾六圓ニシテ、外ニ翌年度分繰上賦課額拾貳萬參千八百參拾七圓既往ニ廻リ賦課額貳萬六千五百五拾七圓前年度分賦課額八百參拾九萬貳千八百參拾七圓關稅超過額七萬五千貳百參拾六圓以上合計壹億貳千五百拾七萬七千貳百五拾圓ナリ而シテ調定濟額ハ壹億千六百八拾九萬五千四百貳拾參圓ニシテ未タ徵收ニ至ラスシテ翌年度ニ涉ル稅額八百貳拾八萬千八百拾四圓ナリトス今之ヲ前年度ニ對照スルトキハ既往ニ廻リ賦課額ニ貳萬四千參百五圓關稅超過額ニ拾壹萬貳千六百六拾七圓合計拾參萬六千九百七拾貳圓ヲ減少スト雖モ賦課額ニ百六拾參萬七千四百參拾壹圓翌年度分繰上賦課額ニ六萬四千四百參拾七圓前年度分賦課額ニ百五拾萬八千五百九拾九圓合計參百貳拾萬九千六百六拾七圓ヲ増加シ差引合計ニ七百七萬貳千貳百圓ノ増差ヲ觀ルニ至レリ隨テ調定濟額ニ七百參拾萬七千八百五拾六圓ヲ増加シ之ニ反シテ翌年度ニ涉ル稅額ハ貳拾參萬五千六百六拾九圓ノ減少ナリトス

更ニ本年度ノ調定濟額ヲ以テ前年度ニ比較スルトキハ北海道水産稅ハ一定不動ニシテ舊稅退納ニ於テ減差アルノ外前年度限リ廢稅ニ係ル酒精營業稅、國立銀行稅ノ比較上本年度ノ減差ヲ生スルモ他ハ孰レモ増加ナラサルハナク就中最モ著シキハ地租ニシテ地租延納年賦課額及地租延納額ヲ合シテ貳百貳拾六萬千六百六拾圓ヲ増加セシハ前年度ニ仕テハ増率以前ニ屬スル三十一年第六期地租額ヲ合ムニ由ル次ハ酒稅ニシテ百五拾五萬七千九拾貳圓之ニ次テ所得稅ニ百五拾參萬四千八百七拾貳圓醬油稅ニ七拾萬參百七拾七圓營業稅ニ五拾五萬貳千八百參拾參圓兌換銀行券發行稅ニ五拾參萬八千百拾壹圓沖繩縣酒類出港稅ニ七萬五千貳百六拾貳圓取引所稅ニ五萬四千四百貳拾壹圓鑛業稅ニ貳萬四百九拾八圓北海道地方稅ニ八千五百四拾貳圓賣藥營業稅ニ四千五百貳拾壹圓ノ増加ヲ呈セリ

租稅賦課額 (△印ハ朱書)

年度	項	賦課額	翌年度分繰上賦課額	既往ニ廻リ賦課額	前年度分賦課額	調定濟額	合計	調定濟額	翌年度ニ涉ル稅額
三十三年	地租	四,〇〇〇,〇〇〇.〇〇	一,〇〇〇,〇〇〇.〇〇	六,〇〇〇,〇〇〇.〇〇	八,三〇〇,〇〇〇.〇〇	二,九三〇,〇〇〇.〇〇	五,四九七,三三三.〇〇	六,七二一,九二八.〇〇	八,二六二,四九七.〇〇
	酒稅	六,三三八,五六一.〇〇	一,〇〇〇,〇〇〇.〇〇	一,七三三,〇〇〇.〇〇	一,五四九,〇〇〇.〇〇	六,六三三,〇〇〇.〇〇	六,三七八,一四一.〇〇	六,三七六,〇八九.〇〇	一,二四一,〇〇〇.〇〇
	營業稅	六,〇〇〇,〇〇〇.〇〇	七,〇〇〇,〇〇〇.〇〇	三,一四五,〇〇〇.〇〇	一,九五五,〇〇〇.〇〇	二,三三五,〇〇〇.〇〇	六,〇六四,九九〇.〇〇	六,〇六四,九九〇.〇〇	一,〇〇〇,〇〇〇.〇〇
	關稅	一,〇〇〇,〇〇〇.〇〇	一,〇〇〇,〇〇〇.〇〇	一,〇〇〇,〇〇〇.〇〇	一,〇〇〇,〇〇〇.〇〇	一,〇〇〇,〇〇〇.〇〇	一,〇〇〇,〇〇〇.〇〇	一,〇〇〇,〇〇〇.〇〇	一,〇〇〇,〇〇〇.〇〇
	其他	一,〇〇〇,〇〇〇.〇〇	一,〇〇〇,〇〇〇.〇〇	一,〇〇〇,〇〇〇.〇〇	一,〇〇〇,〇〇〇.〇〇	一,〇〇〇,〇〇〇.〇〇	一,〇〇〇,〇〇〇.〇〇	一,〇〇〇,〇〇〇.〇〇	一,〇〇〇,〇〇〇.〇〇
	合計	一八,三三八,五六一.〇〇	一〇,〇〇〇,〇〇〇.〇〇	一八,九〇〇,〇〇〇.〇〇	一〇,六〇〇,〇〇〇.〇〇	一〇,〇〇〇,〇〇〇.〇〇	二五,八七〇,七五九.六六	二五,八七〇,七五九.六六	一〇,〇〇〇,〇〇〇.〇〇

租稅賦課

五

年度	項	賦課額	翌年度分納	既往二週	前年度分納	納定超過額	合計	納定済額	翌年度ニ渉
三十三年度	酒造石税	三〇、三七、一八八		一、五、二二	八〇、五、四一	三、四、〇〇	五〇、六、〇一	五〇、八、七二	一、四、三二
	鹽業税	三、二、一、七、七〇		一、〇、一〇	三、〇、九、〇	四、〇、七	三、一、二、四	三、一、二、四	一、四、九
	實業營業税	一、一、七、九、四八		三、三、一	一、一、八、一	一、一、八、一	一、一、八、一	一、一、八、一	一、四、九
	取引所税	六、二、七、七五		二、二、九	六、〇、四八	六、〇、四八	六、〇、四八	六、〇、四八	一、〇、〇〇
	兌換銀行券發行税	一、三、九、四九		一、三、八	一、三、一	一、三、一	一、三、一	一、三、一	一、〇、〇〇
	神戶銀行酒類出洋税	一、〇、〇、七、九三			一、〇、〇、七、九三	一、〇、〇、七、九三	一、〇、〇、七、九三	一、〇、〇、七、九三	
	北海道水産税	一、五、六、八、三三			一、五、六、八、三三	一、五、六、八、三三	一、五、六、八、三三	一、五、六、八、三三	
	北海道地方納	三、六、六、〇、三二			三、六、六、〇、三二	三、六、六、〇、三二	三、六、六、〇、三二	三、六、六、〇、三二	
	酒造石税	一〇〇、一、〇、三			一〇〇、一、〇、三	一〇〇、一、〇、三	一〇〇、一、〇、三	一〇〇、一、〇、三	
計		一、六、五、六、〇、三二		二、六、一、五、七	八、三、九、二、一八七	七、五、一、三、二	一、一、七、七、七、七〇	一、一、七、七、七、七〇	八、二、一、八、一
三十二年度		一一〇、九、三、四〇、九五		五、〇、〇〇〇	六、八、八、三、五八八	一、八、七、九、〇、三	一、〇、五、〇、五〇	一、〇、五、〇、五〇	八、五、一、七、四八三
三十一年度		八七、三、七、二、八六		四、六、三、三〇〇	九、九、三、九、〇二	一、八、一、三、〇一	八、八、一、三、〇一	八、八、一、三、〇一	八、三、〇、三、〇、六六
三十年度		八八、〇、五、八、〇、三		二、四、八、〇二	八、九、九、六、三、八	一、六、八、二、〇	九、六、九、七、七、三三	九、六、九、七、七、三三	一、〇、三、九、七、七五
二十九年		七〇、六、五、九、六、六四		八、四、七、七	八、六、九、六、三、七	五、五、三、三三	七、九、五、二、八、八五	七、九、五、二、八、八五	九、七、七、八、七、三〇
二十八年		六七、七、四、四、七、七八		三、三、三、〇八	八、五、〇、一、八、〇〇	三、三、三、〇八	七、一、七、一、一、八八	七、一、七、一、一、八八	八、七、一、三、三、四六
三十三年度比較増減		一、六、五、六、〇、三二		二、六、一、五、七	一、五、〇、八、五、九	一、二、一、三、六、七	七、三、〇、七、八、五六	七、三、〇、七、八、五六	二、三、五、六、六九

所得税ニ於ケル調定済額及翌年度ニ渉ル税額ヲ合シ賦課額ノ計ニ對シ十三圓ノ差アルハ前年度徴收納豫ノ分計額ノ未免除トナリシモノアルニ由ル

第二款 租税各論

第一章 地租

第一節 地租收納

豫算額ハ四千七百參拾參萬八千五百貳拾圓調定済額四千六百九拾五萬四千八百拾壹圓ニシテ豫算額ニ對シ調定済額ノ減少スルコト參拾八萬參千七百拾貳圓ナルハ郡村宅地租ニ四萬七千八百四拾九圓、北海道地租ニ參千百壹圓ノ増加ヲ觀ルノ外孰レモ減額ヲ呈スルモノニシテ即チ田租ニ參拾五萬五千五百八拾壹圓、畑租ニ貳萬七千四百七拾壹圓、市街宅地租ニ四萬貳千九百參拾五圓、雜地租ニ八千參百四拾壹圓、延納年賦ニ參百參拾四圓ノ減差アルニ由ル
 又收入済額參千九百四拾七萬七拾五圓ニシテ缺損ニ歸セシモノ參拾七圓アリテ收入ヲ了セサルモノ七百四拾八萬四千參百六拾參圓ナリ
 更ニ本年度ノ調定済額ヲ以テ前年度ノ調定済額四千四百九拾五萬九千七百圓ニ比較スルトキハ百九拾九萬五千八百圓ノ増加ナリトス

年度	項	目	課税額	調定済額	課税額ニ對スル調定済額ノ増減	收入済額	缺損額	收入未済額
三十三年度	田租	田租	三、三、三、三、三	三、三、三、三、三	〇	三、三、三、三、三	〇	三、三、三、三、三
	畑租	畑租	二、二、二、二、二	二、二、二、二、二	〇	二、二、二、二、二	〇	二、二、二、二、二
	市街宅地租	市街宅地租	一、八、〇、〇、〇	一、八、〇、〇、〇	〇	一、八、〇、〇、〇	〇	一、八、〇、〇、〇
	雜地租	雜地租	八、〇、〇、〇	八、〇、〇、〇	〇	八、〇、〇、〇	〇	八、〇、〇、〇
	延納年賦	延納年賦	三、〇、〇、〇	三、〇、〇、〇	〇	三、〇、〇、〇	〇	三、〇、〇、〇
計			一、八、〇、〇、〇	一、八、〇、〇、〇	〇	一、八、〇、〇、〇	〇	一、八、〇、〇、〇
三十二年度			一、八、〇、〇、〇	一、八、〇、〇、〇	〇	一、八、〇、〇、〇	〇	一、八、〇、〇、〇
三十一年度			一、八、〇、〇、〇	一、八、〇、〇、〇	〇	一、八、〇、〇、〇	〇	一、八、〇、〇、〇
三十年度			一、八、〇、〇、〇	一、八、〇、〇、〇	〇	一、八、〇、〇、〇	〇	一、八、〇、〇、〇
二十九年			一、八、〇、〇、〇	一、八、〇、〇、〇	〇	一、八、〇、〇、〇	〇	一、八、〇、〇、〇
二十八年			一、八、〇、〇、〇	一、八、〇、〇、〇	〇	一、八、〇、〇、〇	〇	一、八、〇、〇、〇
三十三年度比較増減			〇	〇	〇	〇	〇	〇

三十三年	三十一年	三十年度	比較年	比較年	比較年	比較年	比較年	比較年	比較年	比較年	比較年
比	比	比	比	比	比	比	比	比	比	比	比
八	九	八	八	九	八	九	八	九	八	九	八
度	度	度	年	年	年	年	年	年	年	年	年
比	比	比	年	年	年	年	年	年	年	年	年
較	較	較	年	年	年	年	年	年	年	年	年
增	增	增	年	年	年	年	年	年	年	年	年
減	減	減	年	年	年	年	年	年	年	年	年
度	度	度	年	年	年	年	年	年	年	年	年
度	度	度	年	年	年	年	年	年	年	年	年
度	度	度	年	年	年	年	年	年	年	年	年
度	度	度	年	年	年	年	年	年	年	年	年
度	度	度	年	年	年	年	年	年	年	年	年

第二節 地租賦課

三十四年一月一日ニ於クル第一類地第二類地ノ總計有租地段別、地價、地租ヲ舉クルハ段別千參百五拾五萬參拾四町五段ニシテ此地價拾參億八千四百七拾七萬六千四百參拾壹圓地租四千六百貳拾壹萬四千七百七拾貳圓ナリトス而シテ第一類地ニ於テハ段別五百四拾五萬七千七百六拾九町九段ニシテ之ヲ前年ニ比較シ市街宅地、鹽田ノ二目ニ備カニ減少アルモ田、畑、郡村宅地、鑛泉地ニ著シキ増加アリタル爲メ差引合計ニ四萬五千五百九拾八町五段ノ超過ヲ呈セリ從テ地價ニ四百七拾七萬七千九百貳拾貳圓地租拾五萬八千貳百四拾圓ヲ增加セリ又第二類地ニ於テハ池沼、牧場、雜種地ニ増加ヲ呈セリト雖モ山林、原野ニ於テ減少アリタルニ由リ結局壹萬千五百五拾壹町貳段ノ減差ナリトス而シテ地價ニ八萬四千八百八拾七圓ヲ減少セリ然ルニ地租ニ於テハ原野ニ減少ヲ見ルノ外孰レモ増加ニシテ結局四百十圓ノ増差ナリトス

更ニ地租ノ賦課額ハ四千六百六拾參萬九百五拾壹圓、既往ニ過リ賦課額六千九百六拾五圓、翌年度分繰上賦課額百八拾九圓、前年度分賦課額八百參拾萬六千參圓、關定超過額貳萬九千參百六圓、賦課額計五千四百九拾七萬參千四百貳拾參圓ニシテ關定額四千六百七拾壹萬九千九百貳拾八圓ナルハ翌年度ニ涉ル租額八百貳拾六萬四千四百九拾七圓アリシニ由ル而シテ前年度ニ比較スルトキハ賦課額ハ六拾萬貳千九拾九圓、賦課額計ニ貳百壹萬五千貳百四拾五圓、關定額ニ貳百貳拾六萬千五百五拾九圓ヲ増加セリ即チ左表ノ如シ

有租地段別地價地租 (△印ハ朱書)

地目	地價	地租	第一類地		第二類地		總計
			田宅地	田宅地	山林	池沼	
三十四年一月一日	1,466,511	86,871	1,299,634	166,877	100,000	206,877	1,466,511
三十三年一月一日	1,432,111	86,871	1,265,234	166,877	100,000	206,877	1,432,111
三十年十二月一日	1,432,111	86,871	1,265,234	166,877	100,000	206,877	1,432,111
廿九年同	1,432,111	86,871	1,265,234	166,877	100,000	206,877	1,432,111
廿八年同	1,432,111	86,871	1,265,234	166,877	100,000	206,877	1,432,111

地租賦課額 (△印ハ朱書)

年度	項目	地租賦課額 (△印ハ朱書)														
		田租	畑租	郡村宅地租	鑛泉地租	山林租	池沼租	總計	賦課額	繰上賦課額	既往額	前年度分	關定超過額	合計	關定額	翌年度分
三十三年	田租	1,299,634	166,877	100,000	206,877	...	1,466,511
三十年	田租	1,265,234	166,877	100,000	206,877	...	1,432,111
廿九年	田租	1,265,234	166,877	100,000	206,877	...	1,432,111
廿八年	田租	1,265,234	166,877	100,000	206,877	...	1,432,111

年期地及變換地段別 (△印ハ朱書)

其二

地目	開拓地		新開地		合計
	三十四年一月一日	三十二年十二月卅一日	三十四年一月一日	三十二年十二月卅一日	
田	1,000	1,000	1,000	1,000	1,000
畑	1,000	1,000	1,000	1,000	1,000
郡宅	1,000	1,000	1,000	1,000	1,000
市街地	1,000	1,000	1,000	1,000	1,000
鹽田	1,000	1,000	1,000	1,000	1,000
池沼	1,000	1,000	1,000	1,000	1,000
山林	1,000	1,000	1,000	1,000	1,000
牧場	1,000	1,000	1,000	1,000	1,000
原野	1,000	1,000	1,000	1,000	1,000
雜種	1,000	1,000	1,000	1,000	1,000
地目未定	1,000	1,000	1,000	1,000	1,000
總計	10,000	10,000	10,000	10,000	10,000
三十二年十二月卅一日	10,000	10,000	10,000	10,000	10,000
三十一一年同	10,000	10,000	10,000	10,000	10,000
三十年同	10,000	10,000	10,000	10,000	10,000
二十九年同	10,000	10,000	10,000	10,000	10,000
二十八年同	10,000	10,000	10,000	10,000	10,000

×印ヲ附セシハ地租條例第十六條後段ニ依ル地目變換地價据置年期地トス

年期地及變換地段別 (△印ハ朱書)

其三

地目	開拓地		新開地		合計
	三十四年一月一日	三十二年十二月卅一日	三十四年一月一日	三十二年十二月卅一日	
田	1,000	1,000	1,000	1,000	1,000
畑	1,000	1,000	1,000	1,000	1,000
郡宅	1,000	1,000	1,000	1,000	1,000
市街地	1,000	1,000	1,000	1,000	1,000
鹽田	1,000	1,000	1,000	1,000	1,000
池沼	1,000	1,000	1,000	1,000	1,000
山林	1,000	1,000	1,000	1,000	1,000
牧場	1,000	1,000	1,000	1,000	1,000
原野	1,000	1,000	1,000	1,000	1,000
雜種	1,000	1,000	1,000	1,000	1,000
地目未定	1,000	1,000	1,000	1,000	1,000
總計	10,000	10,000	10,000	10,000	10,000
三十二年十二月卅一日	10,000	10,000	10,000	10,000	10,000
三十一一年同	10,000	10,000	10,000	10,000	10,000
三十年同	10,000	10,000	10,000	10,000	10,000
二十九年同	10,000	10,000	10,000	10,000	10,000
二十八年同	10,000	10,000	10,000	10,000	10,000

地租

三

第四節 北海道特別諸年期地

前節ニ掲ケタル年期地ノ外ニ北海道ニ限り特ニ施行ニ係ル法令ニ依ル處ノ諸年期地ハ三十四年ニ於ケル總段別ハ拾七萬貳千六百拾五町四段ニシテ前年ニ比較シ五萬五千參百拾四町七段ヲ増加セシハ蓋シ總計ニ於テハ市街宅地、池沼ノ二目ニ於テハ異動ナシト雖モ雜種地ニ千四百九拾貳町壹段ヲ減少スルノ外田、畑、郡村宅地、山林、牧場、原野ニ合計五萬六千八百六町八段ノ増加アリタル爲メ差引前記ノ増差アルモノトス而シテ増差ノ著シキハ畑ニシテ三十年法律第二十六號ニ依ル國有未開地ニ次テ二十三年法律第七十九號ニ依ル屯田兵給與開墾地トス尙ホ除租地ニ就テ觀察スルトキハ四年開拓使布達土地賣貸規則、五年開拓使第三百四號達ノ開墾ニ於テハ減少スルモ三十二年法律第二十七號舊土人保護法ニ依ル除租地ハ増加セリ又免租地ニ於テハ二十二年法律第十八號開墾地ニ減少アルモ十九年開令第十六號土地拂下、二十三年法律第七十九號屯田兵給與開墾、三十年法律第二十六號國有未開地ニ於テハ増加セリ即チ左ノ數表ノ如シ

北海道特別諸年期地段別 (△印ハ未書)		除租地	
地目	面積	面積	比較増減
田	三十四年 三十三三年	四年開拓使布達土地賣貸規則	五年開拓使第三百四號達開墾
畑	三十四年 三十三三年	比較増減	三十二年法律第二十七號舊土人保護法
郡村宅地	三十四年 三十三三年	比較増減	三十四年 三十三三年
山林	三十四年 三十三三年	比較増減	比較増減
牧場	三十四年 三十三三年	比較増減	比較増減
池沼	三十四年 三十三三年	比較増減	比較増減
野場	三十四年 三十三三年	比較増減	比較増減
總計	三十四年 三十三三年	比較増減	比較増減

北海道特別諸年期地段別 (△印ハ未書)

北海道特別諸年期地段別 (△印ハ未書)		免租地	
地目	面積	面積	比較増減
田	三十四年 三十三三年	六十九年開令第二十	三十三法律第十八號開墾地
畑	三十四年 三十三三年	比較増減	第七十九號屯田兵給與開墾
郡村宅地	三十四年 三十三三年	比較増減	三十四年 三十三三年
山林	三十四年 三十三三年	比較増減	比較増減
牧場	三十四年 三十三三年	比較増減	比較増減
池沼	三十四年 三十三三年	比較増減	比較増減
野場	三十四年 三十三三年	比較増減	比較増減
總計	三十四年 三十三三年	比較増減	比較増減

地目	合		比較	計
	三十四年	三十三年		
山林	七四二九九	六八〇四四	△	六二五五
牧場	七七一六一	五二〇四四	△	一五一一七
原野	七三八六	一七九三	△	五五九四
雜地	一三五三三	二八四六四	△	四九三二
計	一七二一六五四	二一六八五〇七	△	五五、三一九七

第五節 免租地

三十四年一月一日現在ノ免租地段別總計ヲ舉クレハ五拾參萬五千百拾七町壹段貳畝八步參合六勺ニシテ之ヲ三十二年十二月三十一日ノ現在段別四拾九萬八千貳百六拾五町五段七畝貳拾壹步八合ニ對照スルトキハ參萬六千八百五拾壹町五段四畝拾六步五合六勺ノ増加ナリトス蓋シ此増差ヲ觀ルハ雜件ノ項ニ於テ本年度ハ皆無ナルト其他河岸地、改租未濟地、畦畔地ニ於テ合計百五拾町八段四畝六步貳合八勺ヲ減少スト雖モ保安林ニ參萬五千八百四拾六町參段六畝九步ノ巨額ヲ増スノ外學校敷地、鄉村社地、墳墓地、用惡水路、溜池、堤塘、井溝、鐵道用地、道路、水道用地、傳染病院敷地其他、畷地及公用地ニ合計千百五拾六町壹段貳拾五步八合四勺合計參萬七千貳町參段八畝四步八合四勺ヲ増加セシ爲メ差引前記ノ増差アルモノトス

免租地段別 (△印ハ朱書)

名	三十四年一月一日	三十二年十二月三十一日	比較
學校敷地	一八三三〇六二〇〇	一六六〇九二〇一七	△一七二〇九一八三

種別	三十二年十二月三十一日	三十四年一月一日	比較
村社	一、七〇〇、〇〇〇	一、七〇〇、〇〇〇	△
墓地	一、七〇〇、〇〇〇	一、七〇〇、〇〇〇	△
用水	一、七〇〇、〇〇〇	一、七〇〇、〇〇〇	△
井	一、七〇〇、〇〇〇	一、七〇〇、〇〇〇	△
鐵道	一、七〇〇、〇〇〇	一、七〇〇、〇〇〇	△
水道	一、七〇〇、〇〇〇	一、七〇〇、〇〇〇	△
傳道	一、七〇〇、〇〇〇	一、七〇〇、〇〇〇	△
河川	一、七〇〇、〇〇〇	一、七〇〇、〇〇〇	△
公園	一、七〇〇、〇〇〇	一、七〇〇、〇〇〇	△
公地	一、七〇〇、〇〇〇	一、七〇〇、〇〇〇	△
雜地	一、七〇〇、〇〇〇	一、七〇〇、〇〇〇	△
計	一、七〇〇、〇〇〇	一、七〇〇、〇〇〇	△

第六節 農事地方地租特別處分

三十四年法律第二十七號ニ依リ三十三年中各地方ニ於ケル水害等ニ因リ收穫會無ニ歸シタル田畑地租ノ免除セラレタルモノヲ舉ケレハ總計段別壹萬七千四百貳拾參町壹段貳拾七畝八千九百八拾八圓ナリ而シテ水害ニ係ルモノ田段別五千五百八拾町五段免租額四萬四千零拾貳圓段別千七百零拾九町七段免租額壹萬八千五百八拾參圓ナリ農害ニ係ルモノ田

段別千八百六拾九町八段免租額貳萬七千八百參拾貳圓如段別五段免租額五圓風害ノモノ田段別四千六百貳拾七町九段免租額五萬九千六百八拾貳圓旱害ノモノ田段別參千六百四町六段免租額貳萬七千九百六拾四圓ナリ更ニ之ヲ總計ノ上ヨリ前年ト對照スルトキハ田段別ニ壹萬七千五百參拾五町四段免租額拾參萬四千五百五拾六圓如段別ニ四千五百九拾八町四段免租額貳萬五千八百五圓通シテ段別貳萬貳千百參拾參町八段免租額拾六萬參百六拾壹圓ノ減差ヲ顯セシハ畢竟前年ヨリ比較的ニ大災害ノ少ナキニ基因ス即チ左表ノ如シ

災害地方地租特別處分段別及免租額 (△印ハ朱書)

地目	三十四年法律第三十七號			三十二年法律第三十七號			比較増減
	水害	旱害	風害	水害	旱害	風害	
田	段別金額	段別金額	段別金額	段別金額	段別金額	段別金額	段別金額
畑	段別金額	段別金額	段別金額	段別金額	段別金額	段別金額	段別金額
計	七五〇〇〇	一八〇〇〇	一七〇〇〇	一八〇〇〇	一七〇〇〇	一七〇〇〇	一七〇〇〇

更ニ以上ノ災害ヲ地方別ニ表示スルトキハ埼玉、千葉、京都、滋賀、大阪、和歌山、静岡、兵庫、佐賀、新潟、愛知、三重、山梨、宮城、巖手、青森、秋田、山口、徳島、愛媛、福岡、鹿児島、宮崎ノ二府二十一縣ニ涉リ内最權害ノ多キハ静岡縣ノ風害新潟縣島二縣ノ水害ニシテ之ニ次ク千葉縣ノ旱害トス
 其最甚タシキハ静岡縣ノ風害ニシテ段別四千六百貳拾七町九段此免租額五萬九千六百八拾貳圓又水害ノ最多キハ新潟縣ニシテ段別參千五百四町九段免租額貳萬千貳百四拾七圓島縣ノ貳千七百拾町八段免租額參萬參千參百五拾貳圓ナリ而シテ旱害ノ多キハ千葉縣ニシテ段別千七百七拾五町九段免租額四千六百五拾圓ニシテ其他ハ孰レモ段別千由歩ニ滿タサル災害ナリトス其詳細ハ左表ノ如シ

災害免租處分段別及免租額

三十三年

稅務管 理局名	府縣名	三十四年法律第三十七號			三十二年法律第三十七號			比較増減
		水害	旱害	風害	水害	旱害	風害	
東京府	東京府	段別金額	段別金額	段別金額	段別金額	段別金額	段別金額	
東京府	埼玉縣	段別金額	段別金額	段別金額	段別金額	段別金額	段別金額	
東京府	千葉縣	段別金額	段別金額	段別金額	段別金額	段別金額	段別金額	
京都府	京都府	段別金額	段別金額	段別金額	段別金額	段別金額	段別金額	
大阪府	大阪府	段別金額	段別金額	段別金額	段別金額	段別金額	段別金額	
和歌山縣	和歌山縣	段別金額	段別金額	段別金額	段別金額	段別金額	段別金額	
静岡縣	静岡縣	段別金額	段別金額	段別金額	段別金額	段別金額	段別金額	
兵庫縣	兵庫縣	段別金額	段別金額	段別金額	段別金額	段別金額	段別金額	
長崎縣	長崎縣	段別金額	段別金額	段別金額	段別金額	段別金額	段別金額	
佐賀縣	佐賀縣	段別金額	段別金額	段別金額	段別金額	段別金額	段別金額	
新潟縣	新潟縣	段別金額	段別金額	段別金額	段別金額	段別金額	段別金額	
新潟縣	新潟縣	段別金額	段別金額	段別金額	段別金額	段別金額	段別金額	
新潟縣	新潟縣	段別金額	段別金額	段別金額	段別金額	段別金額	段別金額	
宇都宮縣	宇都宮縣	段別金額	段別金額	段別金額	段別金額	段別金額	段別金額	
茨城縣	茨城縣	段別金額	段別金額	段別金額	段別金額	段別金額	段別金額	
愛知縣	愛知縣	段別金額	段別金額	段別金額	段別金額	段別金額	段別金額	
三重縣	三重縣	段別金額	段別金額	段別金額	段別金額	段別金額	段別金額	
岐阜縣	岐阜縣	段別金額	段別金額	段別金額	段別金額	段別金額	段別金額	
長野縣	長野縣	段別金額	段別金額	段別金額	段別金額	段別金額	段別金額	
山梨縣	山梨縣	段別金額	段別金額	段別金額	段別金額	段別金額	段別金額	
宮城縣	宮城縣	段別金額	段別金額	段別金額	段別金額	段別金額	段別金額	
岩手縣	岩手縣	段別金額	段別金額	段別金額	段別金額	段別金額	段別金額	
青森縣	青森縣	段別金額	段別金額	段別金額	段別金額	段別金額	段別金額	
秋田縣	秋田縣	段別金額	段別金額	段別金額	段別金額	段別金額	段別金額	
山口縣	山口縣	段別金額	段別金額	段別金額	段別金額	段別金額	段別金額	
徳島縣	徳島縣	段別金額	段別金額	段別金額	段別金額	段別金額	段別金額	
愛媛縣	愛媛縣	段別金額	段別金額	段別金額	段別金額	段別金額	段別金額	
福岡縣	福岡縣	段別金額	段別金額	段別金額	段別金額	段別金額	段別金額	
鹿児島縣	鹿児島縣	段別金額	段別金額	段別金額	段別金額	段別金額	段別金額	
宮崎縣	宮崎縣	段別金額	段別金額	段別金額	段別金額	段別金額	段別金額	

地	稅務管 理局名	府縣名	起業地		成功地		成功地ノ原地ニ對スル増減	
			段別	地價	段別	地價	段別	地價
總計	廣島府	廣島縣	段別	地價	段別	地價	段別	地價
			廣島縣	廣島縣	廣島縣	廣島縣	廣島縣	廣島縣
			廣島縣	廣島縣	廣島縣	廣島縣	廣島縣	廣島縣
			廣島縣	廣島縣	廣島縣	廣島縣	廣島縣	廣島縣
			廣島縣	廣島縣	廣島縣	廣島縣	廣島縣	廣島縣
			廣島縣	廣島縣	廣島縣	廣島縣	廣島縣	廣島縣
			廣島縣	廣島縣	廣島縣	廣島縣	廣島縣	廣島縣
			廣島縣	廣島縣	廣島縣	廣島縣	廣島縣	廣島縣
			廣島縣	廣島縣	廣島縣	廣島縣	廣島縣	廣島縣
			廣島縣	廣島縣	廣島縣	廣島縣	廣島縣	廣島縣

第八節 整理地

三十三年ニ於テ耕地整理法ニ依リ整理ヲ施行セシハ鳥取縣ニシテ其起業地段別六拾八町六段四畝貳拾六步參合貳勺地價壹萬九千七百貳拾圓九拾七錢四厘筆數六百貳拾八筆ニシテ其成功シタル土地ハ段別參拾壹町七畝八步地價九千六百拾七圓五拾六錢筆數參百參拾八筆ニシテ成功地ノ原地ニ對スル段別九段四畝貳拾七步四合參勺筆數貳拾七筆ハ増差ニ屬スルモノトス即チ左表ノ如シ

地	稅務管 理局名	府縣名	起業地		成功地		成功地ノ原地ニ對スル増減			
			段別	地價	段別	地價	段別	地價		
松江	鳥取縣	鳥取縣	段別	地價	段別	地價	段別	地價		
			鳥取縣	鳥取縣	鳥取縣	鳥取縣	鳥取縣	鳥取縣		
總計			六八、六四二、六三三	一九、九二〇、九七四	六二八	三、一〇七、八〇〇	九、一六七、五六〇	三三八	九、四二七、四三三	二七

第二章 所得稅

第一節 所得稅收納

豫算額ハ五百參萬七千四百貳拾八圓調定濟額六百貳拾九萬八千四百拾四圓ニシテ豫算額ニ對照シ調定濟額ノ百貳拾六萬九百八拾六圓ノ巨額ヲ增加セシハ社會進歩ノ結果ニシテ各自所得高及法人所得高ノ増進セシト税法改正後納稅資格者ノ著シク増加シタルト調査ノ精密ヲ加ヘタルニ由ルナラン

收入濟額四百七拾六萬五百四拾貳圓ニシテ之ヲ前年度ニ比較シ七萬六千七百七拾八圓ヲ減少セシハ滯納處分ノ未納納稅額ニ歸シタルモノ五百九拾貳圓而シテ收入未濟ノモノ百五拾參萬七千貳百七拾九圓アリシニ由ル
又本年度ノ調定濟額ヲ以テ前年度ノ同額四百八拾四萬九千九百貳拾壹圓ニ對照スルトキハ本年度ニ於テ百四拾五萬六千四百九拾參圓ノ増差ヲ親ルハ差シ前記ノ事由ニ外ナラス

年	度	所得稅收納額 (△印ハ朱書)		收入濟額	缺損額	收入未濟額
		課稅額ニ對スル 調定濟額ノ増減	課稅額ニ對スル 課稅額ノ増減			
三十三年	度	五〇三、七四八	△	四、七六〇、四四二	五九二	一、五三七、二七九
三十一年	度	四八三、七五五		四、八三三、三三〇	一一七	一、四八三
三十一年	度	一九〇、五九九		四、四三三、三三〇	四二	三、九九九
三十一年	度	一九〇、五九九		三、七六三、〇九〇	三八	一、六八
三十一年	度	一、四三三、二五八		一、八二〇、三三〇	二三八	一〇七
三十一年	度	一、四三三、二五八		一、四九七、〇九四	八〇	二六
三十一年	度	一、四三三、二五八		一、四三三、二五八	七六、七七八	一、五三三、七九六

第二節 所得稅課課

三十三年度ニ於ケル所得稅ハ第一種ニ在テハ法人數七千四百參拾七人所得金高八千九百七拾六萬六千六百拾參圓ニシテ此稅額貳百貳拾四萬四千六拾圓ナリ第二種ハ所得金高千參百拾壹萬千六百貳拾四圓ニシテ稅額貳拾六萬貳千貳百六拾

五圓ナリ又第三種納税ハ人員四拾參萬千參百七拾八人所得金高貳億五千參百貳拾五萬千參百四拾壹圓ニシテ此稅額參百八拾參萬五千五百六拾六圓ナリ以上三種ノ通計人員四拾參萬八千八百拾五人所得金高參億五千六百拾貳萬四千五百七拾九圓稅額六百參拾四萬八千九拾貳圓ナリトス今之ヲ前年度ニ對照スルニ第一種ニ於テハ人員千參百四人所得金高貳千八百九拾五萬千六百貳拾五圓稅額七拾貳萬參千八百拾圓第二種ニ於テハ所得金高四拾參萬六千八百圓稅額八千七百五拾壹圓第三種ニ於テハ人員八萬八千六百五拾七人所得金高四千九百拾參萬參千八百七拾四圓稅額八拾萬九千七百拾貳圓ノ増加ニシテ三種孰レモ超過ナレハ合計ニ於テハ人員八萬九千九百六拾壹人所得金高七千八百五拾貳萬五千五百八圓稅額百五拾四萬千七百參拾四圓ノ増差ナリトス以上ノ狀況ヲ各局ニ就テ觀察スルトキハ其間自ラ消長アリト雖モ要スルニ第一種ノ増加セシハ鑛業石油其他會社等ノ勃興セシモノ多キニ由ル第二種ノ増加セシハ第一公債利子ニシテ社債利子之ニ次ク第三種ハ逐年農商工業ノ發達セシト諸物價騰貴ノ結果各自ノ所得高ヲ増進セシハ論ヲ竣タスト雖モ就中田畑所得算出ノ基礎タル前三ヶ年ノ平均所得額ニ於テ比較上前年度ヨリ増加セシモノ多ク其他各局競ラテ本稅調査ノ精密ヲ加ヘタル等ニ由ル而シテ三種中ノ稅率區分ニ據リテ見ルトキハ所得金高三百圓以上、五百圓以上、千圓以上ノ三階級ニ於ケル増加最著シク之ニ次テ三千圓以上、二千圓以上、五千圓以上、一萬圓以上ノ所得金高ヲ増進シ尙*

最上級ニ至ル迄何レモ増加ヲ呈セサルハナシ

更ニ所得稅賦課ノ狀況ヲ述ブレハ賦課額六百參拾六萬八千五百六拾貳圓既往ニ過リ賦課額千七百六拾五圓前年度分賦課額千五百四拾九圓關定超過額六千六百參拾七圓以上計六百參拾七萬八千五百拾四圓ニシテ關定濟額六百參拾七萬六千八百拾九圓年度ニ涉ル稅額貳千四百拾壹圓ナリ而シテ之ヲ前年度ニ比較スルトキハ賦課額ニ於テ百五拾六萬八千四百百圓關定濟額ニ於テ百五拾參萬四千八百七拾貳圓ヲ増加セリ即チ左ノ數表ノ如シ

所得稅賦課 (△印ハ朱書)

年度	第一種 (千分ノ二十五)			第二種 (千分ノ二十)			第三種 (千分ノ二十)			合計
	人員	所得金額	稅額	人員	所得金額	稅額	人員	所得金額	稅額	
三十三年	10,123	10,123	10,123	10,123	10,123	10,123	10,123	10,123	10,123	10,123
三十二年	10,123	10,123	10,123	10,123	10,123	10,123	10,123	10,123	10,123	10,123
三十一年	10,123	10,123	10,123	10,123	10,123	10,123	10,123	10,123	10,123	10,123
三十二年比										
三十一年度比										

所得稅賦課 (△印ハ朱書)

三十一年度以前ハ舊稅率ニシテ一定率ニアラサレ但相當所得金高ノ欄ニ記載セリ

年度	第一種 (千分ノ三十)						第二種 (千分ノ廿五)						第三種 (千分ノ廿)						合計								
	人員	所得金額	稅額	人員	所得金額	稅額	人員	所得金額	稅額	人員	所得金額	稅額	人員	所得金額	稅額	人員	所得金額	稅額									
三十三年	10,123	10,123	10,123	10,123	10,123	10,123	10,123	10,123	10,123	10,123	10,123	10,123	10,123	10,123	10,123	10,123	10,123	10,123	10,123	10,123	10,123	10,123	10,123	10,123	10,123		
三十二年	10,123	10,123	10,123	10,123	10,123	10,123	10,123	10,123	10,123	10,123	10,123	10,123	10,123	10,123	10,123	10,123	10,123	10,123	10,123	10,123	10,123	10,123	10,123	10,123	10,123	10,123	
三十一年度比																											
三十一年度以前																											

所得稅賦課 (△印ハ朱書)

所得稅

年 度	所得稅賦課 (△印ハ米書)					
	一萬圓以上(千分ノ三十)	五千圓以上(千分ノ廿五)	三千圓以上(千分ノ二十)	二千圓以上(千分ノ十七)	千圓以上(千分ノ十五)	合計
三十一年度	人員 1,715 所得金額 12,000,000	人員 1,715 所得金額 12,000,000	人員 1,715 所得金額 12,000,000	人員 1,715 所得金額 12,000,000	人員 1,715 所得金額 12,000,000	人員 1,715 所得金額 12,000,000
三十年度	人員 1,715 所得金額 12,000,000	人員 1,715 所得金額 12,000,000	人員 1,715 所得金額 12,000,000	人員 1,715 所得金額 12,000,000	人員 1,715 所得金額 12,000,000	人員 1,715 所得金額 12,000,000
二十九年度	人員 1,715 所得金額 12,000,000	人員 1,715 所得金額 12,000,000	人員 1,715 所得金額 12,000,000	人員 1,715 所得金額 12,000,000	人員 1,715 所得金額 12,000,000	人員 1,715 所得金額 12,000,000
二十八年度	人員 1,715 所得金額 12,000,000	人員 1,715 所得金額 12,000,000	人員 1,715 所得金額 12,000,000	人員 1,715 所得金額 12,000,000	人員 1,715 所得金額 12,000,000	人員 1,715 所得金額 12,000,000
三十一年度比較増△減	200,000 1,000,000	200,000 1,000,000	200,000 1,000,000	200,000 1,000,000	200,000 1,000,000	200,000 1,000,000

年 度	所得稅賦課額 (△印ハ米書)					
	五百圓以上(千分ノ十二)	三百圓以上(千分ノ十)	人員計	所得金額計	賦課額	合計
三十一年度	人員 1,100 所得金額 10,000,000	人員 1,100 所得金額 10,000,000	1,100	10,000,000	1,000,000	1,100 10,000,000
三十年度	人員 1,100 所得金額 10,000,000	人員 1,100 所得金額 10,000,000	1,100	10,000,000	1,000,000	1,100 10,000,000
二十九年度	人員 1,100 所得金額 10,000,000	人員 1,100 所得金額 10,000,000	1,100	10,000,000	1,000,000	1,100 10,000,000
二十八年度	人員 1,100 所得金額 10,000,000	人員 1,100 所得金額 10,000,000	1,100	10,000,000	1,000,000	1,100 10,000,000
三十一年度比較増△減	0 0	0 0	0	0	0	0 0

年 度	所得稅賦課額 (△印ハ米書)					
	賦課額	課税額	課税二額	前年度分賦課額	調定超過額	合計
三十一年度	6,368,522	1,800,157	1,765,000	1,500,000	6,368,522	6,368,522
三十年度	6,368,522	1,800,157	1,765,000	1,500,000	6,368,522	6,368,522
二十九年度	6,368,522	1,800,157	1,765,000	1,500,000	6,368,522	6,368,522
二十八年度	6,368,522	1,800,157	1,765,000	1,500,000	6,368,522	6,368,522
三十一年度比較増△減	0	0	0	0	0	0

三十三年度分ニ於テ外金拾參圓前年度徴收猶豫ノ分訴願ノ未免除トナリシモノアリ

第三章 營業稅

第一節 營業稅收納

豫算額ハ五百八拾五萬五千四百七拾五圓調定濟額六百六萬八千七百七拾七圓ニシテ調定濟額ノ増加スルコト貳拾壹萬參千貳百八拾貳圓ナルハ商工業振張ノ結果課稅標準額ノ増進シタルト逐年調査ノ精密ヲ加ヘタルトニ由ル
 ・ 收入濟額六百貳萬五千貳拾貳圓ニシテ缺損ニ歸セシモノ貳千參百參拾貳圓收入未濟額四萬四千四百參圓ナリトス
 又本年度ノ調定濟額ヲ以テ前年度ノ同額五百五拾壹萬六千八百八拾圓ニ比較シ五拾五萬千八百七拾七圓ノ増加ヲ呈セシハ前記ノ事由ニ外ナラス

營業稅收納額 (△印ハ米書)

年 度	課 算 額	調定濟額	課算額ニ對スル 調定濟額ノ増△減	收入濟額	缺 損 額	收入未濟額
三十一年度	5,855,457	6,068,757	213,880	6,025,033	42,724	42,724
三十年度	5,855,457	6,068,757	213,880	6,025,033	42,724	42,724
二十九年度	5,855,457	6,068,757	213,880	6,025,033	42,724	42,724
二十八年度	5,855,457	6,068,757	213,880	6,025,033	42,724	42,724
三十一年度比較増△減	0	0	0	0	0	0

第二節 營業稅賦課

三十三年度ニ於ケル課稅標準額ヲ舉クレハ各業ヲ通シテ賣上金額ノ卸賣拾貳億六百七拾七萬千五百九拾九圓同小賣五億六百五拾參萬九千參百壹圓、資本金額八億八千八拾八圓、賄負金額參千七百五拾參萬六千貳百四拾六圓、報償金額千五百九拾六萬五千百圓、建物賃賃價格參千八百八拾八萬八千貳百四拾六圓從業者ノ中從業者百六萬貳

千五拾四人職工勞役者六拾七萬五千六百四拾壹人ナリ
 右ニ對スル稅額ノ總計ハ六百拾四萬貳千五百四拾貳圓營業場數四拾九萬參千九百五拾四個所營業人員四拾九萬六拾人
 ナリ

更ニ前年度ニ比シ課稅標準額ニ於テハ賣上金額ノ卸賣ニ壹億七千參拾五萬參千七百七拾參圓同小賣ニ貳千參百八萬千七百五拾壹圓資本金額ニ八千六百九萬參千六百五拾四圓請負金額ニ四百參拾九萬八千貳百四拾貳圓報償金額ニ四百四拾壹萬參千六百圓建物賃賃價格ニ參百四拾參萬九千九百九圓從業者中從業者ニ四萬八千八百八拾貳人職工勞役者ニ六萬五千四百四拾壹人ハ孰レモ増加ニ屬セリ而シテ稅額ニ在ツテハ五拾四萬參千八百六拾八圓ヲ増加セシハ蓋シ船渠某ニ僅カニ四圓ヲ減スルノ外孰レモ多少ノ増加ナラサルナク就中物品販賣業ニ貳拾貳萬參千八百四拾六圓、製造業ニ九萬九千九百九拾九圓、銀行業ニ九千四百九拾九圓、運送業ニ參萬六千九百九拾六圓、仲買業ニ參萬千九百九拾六圓其他ハ壹萬圓ヲ超ニサル増加ヲ呈セリ又營業場數ハ六千八百貳拾七個所同人員ハ壹萬四千四百四拾參人ヲ増加セリ其詳細ハ左表ニ示セリ更ニ賦課額ヲ舉クレハ六百四萬九千五百貳拾八圓既往ニ應リ賦課額參千九百九拾四圓翌年度分繰上賦課額七千九百五拾八圓前年度分賦課額千九百五拾五圓調定超過額貳千參百五拾五圓以上計六百六萬四千九百九拾九圓ニシテ調定濟額六百六萬參千五百六拾八圓ナルハ翌年度ニ涉ル稅額千四百貳拾參圓アリシニ由ル而シテ之ヲ前年度ニ對比スルキハ賦課額ニ五拾五萬千五百八拾七圓賦課額計ニ五拾五萬貳千六百四拾參圓調定濟額ニ五拾五萬貳千八百參拾參圓ノ増加ヲ示スモノトス即左表ノ如シ

營業稅賦課 (△印ハ朱書)

其 一

業名	三十三年度	三十二年度	三十一年度	三十年度	二十九年	前年度ノ前年
物品販賣業	1,010,671,551	1,036,818,333	1,099,637,193	1,096,101,809	1,096,101,809	1,070,351,173
銀行業	50,659,919	48,347,577	50,516,376	53,526,280	53,526,280	53,081,775
保險業	22,007,881	22,007,881	19,909,888	20,118,432	20,118,432	22,007,881
製造業	58,967,575	56,533,378	58,967,575	62,399,999	62,399,999	58,967,575
運送業	27,211,188	23,000,000	23,000,000	23,000,000	23,000,000	23,000,000
倉庫業	6,621,082	6,621,082	6,621,082	6,621,082	6,621,082	6,621,082
河川業	4,371,114	4,371,114	4,371,114	4,371,114	4,371,114	4,371,114
船舶運送業	5,996,968	6,041,310	6,041,310	6,041,310	6,041,310	6,041,310
船舶運送業	2,275,000	2,275,000	2,275,000	2,275,000	2,275,000	2,275,000
貨物運送業	3,721,668	3,721,668	3,721,668	3,721,668	3,721,668	3,721,668
土木建築業	3,555,555	3,555,555	3,555,555	3,555,555	3,555,555	3,555,555

業名	三十三年度	三十二年度	三十一年度	三十年度	二十九年	前年度ノ前年
物品販賣業	1,010,671,551	1,036,818,333	1,099,637,193	1,096,101,809	1,096,101,809	1,070,351,173
銀行業	50,659,919	48,347,577	50,516,376	53,526,280	53,526,280	53,081,775
保險業	22,007,881	22,007,881	19,909,888	20,118,432	20,118,432	22,007,881
製造業	58,967,575	56,533,378	58,967,575	62,399,999	62,399,999	58,967,575
運送業	27,211,188	23,000,000	23,000,000	23,000,000	23,000,000	23,000,000
倉庫業	6,621,082	6,621,082	6,621,082	6,621,082	6,621,082	6,621,082
河川業	4,371,114	4,371,114	4,371,114	4,371,114	4,371,114	4,371,114
船舶運送業	5,996,968	6,041,310	6,041,310	6,041,310	6,041,310	6,041,310
船舶運送業	2,275,000	2,275,000	2,275,000	2,275,000	2,275,000	2,275,000
貨物運送業	3,721,668	3,721,668	3,721,668	3,721,668	3,721,668	3,721,668
土木建築業	3,555,555	3,555,555	3,555,555	3,555,555	3,555,555	3,555,555

年度	課算額	課算額	課算額	課算額	課算額	課算額	課算額	課算額	課算額
三十三年度	四九〇九七、七五五	四九一〇〇、七七〇	二八九五	四八九、八四三	七、八八〇	一〇、三四九	六、六八八	一〇、三四九	六、六八八
三十二年度	二九八、二八五	三三〇、〇〇〇	三、七一五	三三、九八五	三、〇一九	六、六八八	一、五七〇	一、五七〇	一、五七〇
三十一年度	二九八、二八五	三三〇、〇〇〇	三、七一五	三三、九八五	三、〇一九	六、六八八	一、五七〇	一、五七〇	一、五七〇
三十年度	一八四、〇七六	一九四、九八〇	一〇、九〇四	一九、七六四	一、七六四	一、七六四	一、七六四	一、七六四	一、七六四
二十九年度	一七三、八六一	一七三、八六一	一、七六四	一、七六四	一、七六四	一、七六四	一、七六四	一、七六四	一、七六四
二十八年度	一七三、八六一	一七三、八六一	一、七六四	一、七六四	一、七六四	一、七六四	一、七六四	一、七六四	一、七六四
二十七年	一七三、八六一	一七三、八六一	一、七六四	一、七六四	一、七六四	一、七六四	一、七六四	一、七六四	一、七六四
二十八年	一七三、八六一	一七三、八六一	一、七六四	一、七六四	一、七六四	一、七六四	一、七六四	一、七六四	一、七六四
三十三年度比	△減	△減	△減	△減	△減	△減	△減	△減	△減

第二節 酒稅賦課

酒造第一種ノ製造場數ハ壹萬六千七百貳個所其造石高四百六萬五千八百八拾六石ニシテ此稅額四千八百七拾八萬九千壹圓ナリ之ヲ前年度ニ對比スルトキハ場數ハ四千八百九拾個所造石高拾八萬九千拾八石ヲ減少スルニモ拘ハラズ稅額ハ却テ百貳拾八萬八千七百四拾參圓ヲ増加セシハ主トシテ清酒、濁酒ニシテ本年度ニ在テハ其査定石高ニ對シ總テ三十二年法律第二十三號新稅率ニ依リ課稅セラレタルヲ以テ賦課額ニ於テ大ニ増加ヲ見ルニ至レリ而シテ清酒場數ノ増加セシハ自家用酒稅廢止ノ結果ナルモ之ニ反シテ造石高ノ減少セシハ前年度ハ米作ノ豐稔ナリシト特ニ稅率ノ増加ヲ見構ヘ増造シタル持越酒ノ多量ナリシニ由ル

又第二種ノ製造場數ハ六千貳百參拾六個所其製造石高拾貳萬五千五百貳拾五石ニシテ此稅額百六拾壹萬五千七百七圓ナリ而シテ之ヲ前年度ニ對比シ場數ニ九百四拾九個所造石高ニ貳萬貳千參百八拾九石稅額ニ參拾貳萬六千四百七拾貳圓ヲ増加セシハ燒酎ノ需用増進ニ據ルモノ多シトス

混成酒ハ場數參百四拾九個所造石高五千貳百五拾五石稅額七萬貳千四拾壹圓ニシテ前年度ニ比シ場數五百貳拾八個所石數參百七拾石稅額貳萬參千參百四拾圓ヲ減少セシハ蓋シ稅法改正ノ結果既ニ前年度ニ於テ其製造場數及造石數トモ著シク減少セルニモ拘ハラズ尙ホ本年度ニ於テ之カ影響ヲ免レサルハ其價格ノ昂騰シタルト一般ノ嗜好ニ適セザルトニ基因ス

沖繩縣酒造免許稅ハ人員未詳ナルモ其稅額參千百拾貳圓ニシテ之ヲ前年度ニ比スルトキハ僅カニ七拾貳圓ノ増加ナリトス

以上稅額總計五千四拾七萬九千八百六拾參圓ニシテ之ヲ前年度ニ對比スルトキハ實ニ百五拾九萬九千九百四拾六圓ノ増加ヲ呈スルニ至レリ

更ニ酒稅賦課ノ狀況ヲ擧クレハ酒稅全體ニ於テハ賦課額五千參拾七萬千八百八拾參圓翌年度分繰上賦課額拾壹萬參千貳百四拾四圓既往ニ遡リ賦課額千五百六拾貳圓前年度分賦課額八萬五百四拾五圓調定超過額參萬四千四百貳圓以上計五千六拾萬千六百參拾八圓ニシテ調定濟額五千五拾八萬七千貳百八拾七圓翌年度ニ涉ル稅額壹萬四千參百五拾壹圓ナリ今之ヲ前年度ニ比較スルトキハ賦課額二百四拾八萬參千九百六拾七圓調定濟額二百五拾五萬七百九拾壹圓ノ増加セリ即チ左ノ數表ノ如シ

年度	酒造期	第一種		第二種		混成酒		沖繩縣	
		場數	造石高	場數	造石高	場數	造石高	場數	造石高
三十三年度	自三十二年十月至三十二年九月	一四、七三三	四、九六四、〇三三	一四、七三三	四、九六四、〇三三	一四、七三三	四、九六四、〇三三	一四、七三三	四、九六四、〇三三
三十二年度	自三十一年十月至三十二年九月	一四、六九七	四、九六四、〇三三	一四、六九七	四、九六四、〇三三	一四、六九七	四、九六四、〇三三	一四、六九七	四、九六四、〇三三
三十一年度	自三十年十月至三十一年九月	一四、四七〇	四、八八〇、六八七	一四、四七〇	四、八八〇、六八七	一四、四七〇	四、八八〇、六八七	一四、四七〇	四、八八〇、六八七
三十年度	自二十九年十月至三十年九月	一三、七〇〇	四、四一〇、一七一	一三、七〇〇	四、四一〇、一七一	一三、七〇〇	四、四一〇、一七一	一三、七〇〇	四、四一〇、一七一
二十九年度	自二十八年十月至二十九年九月	一三、六三六	四、三三六、二二六	一三、六三六	四、三三六、二二六	一三、六三六	四、三三六、二二六	一三、六三六	四、三三六、二二六
二十八年度	自二十七年十月至二十八年九月	一三、七〇〇	四、三三六、二二六	一三、七〇〇	四、三三六、二二六	一三、七〇〇	四、三三六、二二六	一三、七〇〇	四、三三六、二二六
二十七年	自二十七年十月至二十八年九月	一三、七〇〇	四、三三六、二二六	一三、七〇〇	四、三三六、二二六	一三、七〇〇	四、三三六、二二六	一三、七〇〇	四、三三六、二二六
二十八年	自二十七年十月至二十八年九月	一三、七〇〇	四、三三六、二二六	一三、七〇〇	四、三三六、二二六	一三、七〇〇	四、三三六、二二六	一三、七〇〇	四、三三六、二二六
三十三年度比	△減	△減	△減	△減	△減	△減	△減	△減	△減

年 度	酒 造 期	第 一 種		第 二 種	
		場 數	造 石 高	場 數	造 石 高
三十三年度	自三十二年十月 至三十二年十月	一九七	三、七二〇	一、六七〇	六、〇〇〇
三十二年度	自三十一年十月 至三十二年九月	二二八	四、三二〇	二、五九三	七、五〇〇
三十一年度	自三十年十月 至三十一年九月	一八五	四、四三九	一、八三〇	六、八〇〇
三十年度	自二十九年十月 至三十年九月	一八九	四、一四五	一、六四一	六、七〇〇
二十九年度	自二十八年十月 至二十九年九月	四八〇	四、〇三三	四、七一一	六、八〇〇
二十八年度	自二十七年十月 至二十八年九月	三九八	三、九八二	四、〇三九	六、八〇〇
三十三年度比較増△減		△三二	△五九	△四八	△一〇〇

其二

酒 税 賦 課 (△印ハ朱書)

其三

年 度	酒 造 期	第 一 種		第 二 種		合 計
		場 數	造 石 高	場 數	造 石 高	
三十三年度	自三十二年十月 至三十三年九月	三	三	三	三	三、〇〇〇
三十二年度	自三十一年十月 至三十二年九月	三	三	三	三	三、〇〇〇
三十一年度	自三十年十月 至三十一年九月	三	三	三	三	三、〇〇〇
三十年度	自二十九年十月 至三十年九月	三	三	三	三	三、〇〇〇
二十九年度	自二十八年十月 至二十九年九月	三	三	三	三	三、〇〇〇
三十三年度比較増△減		△	△	△	△	△

其四

酒 税 賦 課 (△印ハ朱書)

年 度	酒 造 期	混 成		酒		沖 繩 縣 酒 造 免 許 税	税 額 總 計
		場 數	造 石 高	税 額	人 員		
三十三年度	自三十二年十月 至三十三年九月	三	三	七、二〇〇	一	三、一三三	五、〇六七
三十二年度	自三十一年十月 至三十二年九月	三	三	九、五三二	一	三、〇〇〇	六、五三二
三十一年度	自三十年十月 至三十一年九月	三	三	二、八四九	一	三、一〇〇	六、〇四九
三十年度	自二十九年十月 至三十年九月	三	三	七、四九八	一	三、二〇〇	一、〇九八
二十九年度	自二十八年十月 至二十九年九月	三	三	四、九〇三	一	三、一〇〇	一、八〇三
二十八年度	自二十七年十月 至二十八年九月	三	三	三、三三〇	一	三、一〇〇	六、四三〇
三十三年度比較増△減		△	△	△	△	△	△

一 二十八、二十九年度ニ於テ銘酒アリ相當欄ヲ存セサルヲ以テ味淋ニ合算ス

二 混成酒及沖繩縣酒造免許税ハ酒造年度ニヨラス當該會計年度ニヨリタルモノナリ三十三年度ニ於テ沖繩縣酒造免許税ノ人員ヲ缺クハ材料不備ニヨリ省略シタルニヨル

酒 税 賦 課 額 (△印ハ朱書)

年度	項目	賦課額	上年度分額	既往課額	前年度分額	前年度超過額	合計	前年度清算額	本年度課税額
三十三年度	酒	50,296,265	51,317,777	63,311,411	50,811,000	3,000,000	50,811,000	50,811,000	1,485,265
三十二年度	酒	49,500,000	47,000,000	64,000,000	50,811,000	2,000,000	50,811,000	50,811,000	0
三十一年度	酒	69,500,000	67,000,000	94,000,000	29,733,000	1,000,000	100,000,000	100,000,000	0
三十二年度	酒	50,371,883	51,317,777	63,311,411	50,811,000	3,000,000	50,811,000	50,811,000	1,485,265
三十一年度	酒	49,500,000	47,000,000	64,000,000	50,811,000	2,000,000	50,811,000	50,811,000	0
三十二年	酒	50,296,265	51,317,777	63,311,411	50,811,000	3,000,000	50,811,000	50,811,000	1,485,265
三十三年度	酒	50,296,265	51,317,777	63,311,411	50,811,000	3,000,000	50,811,000	50,811,000	1,485,265

第三節 酒類造石税免除

三十三年度ノ酒類造石税免除石高ヲ算シテハ合計貳萬五千八百六拾石ニシテ之ヲ前年度ニ對照スルトキハ白酒ニ貳石ノ増加ヲ觀ルノ外各種稅ノ減差ナラサルハナク結局合計參萬貳千五百參拾七石ノ減差アルモノトス是レ蓋シ前年度ニ於テハ稅法ノ改正ヲ豫期シ製造家競フテ濫造ヲ企圖シ之カ爲メ往々未熟ノ醗ヲ搾成スル等ノ爲メ終ニ廢敗ニ陥リ免稅處分ヲ受クルモノ多クシカ本年度ハ是等ノ事故ナキニ由リ比較上前記ノ減差ヲ現出スルモノトス即チ左表ノ如シ

年度	酒	白酒	味	蘇	計	比較増減	
						△	○
三十三年度	25,175	6,288	1,045	110	32,618	2,318	34,936
三十二年度	25,175	6,288	1,045	110	32,618	0	32,618
三十一年度	25,175	6,288	1,045	110	32,618	0	32,618
三十二年度	25,175	6,288	1,045	110	32,618	0	32,618
三十三年度	25,175	6,288	1,045	110	32,618	2,318	34,936

年度	焼酎	酒	精	計	混成酒	合	計	比較増減	
								△	○
三十三年度	4,317	1,045	4,317	9,680	1,045	3,767	25,860	1,045	26,905
三十二年度	4,317	1,045	4,317	9,680	1,045	3,767	25,860	0	25,860
三十一年度	4,317	1,045	4,317	9,680	1,045	3,767	25,860	0	25,860
三十二年度	4,317	1,045	4,317	9,680	1,045	3,767	25,860	0	25,860
三十三年度	4,317	1,045	4,317	9,680	1,045	3,767	25,860	1,045	26,905

第四節 酒類造石税納稅保證

三十三年六月末日現在ニ係ル酒造稅法第十三條ニ依リ納稅保證物ヲ提供シタル者ハ六千七百四拾參人ニシテ其保證セラル、石數貳百六拾萬六千七百七拾五石ナリ而シテ其內保證物ノ最モ多キハ土地ニシテ之ニ次ク建物公債社債及株券、金錢トス又稅法第十四條ニ依リ保證物ヲ免除シタル者ハ壹萬五千貳百參拾參人ニシテ其保證セラル、石數貳百七拾七萬參百七拾石ナリトス而シテ内最モ多キハ保證人ヲ供シタル者ニシテ尋テ酒造組合ニテ擔保シタル者、酒類ヲ保存シタル者、造石稅ヲ前納シタル者トス以上兩者總計人員貳萬九千九百七拾六人石數五百參拾七萬七千四百四拾五石ナリトス即チ左表ノ如シ

種別	人員	石數
土地	1,600	8,640,000
建物	1,500	1,950,000
公債	1,400	1,680,000
株券	1,300	1,320,000
金錢	1,200	1,200,000
酒類	1,100	1,100,000
其他	1,000	1,000,000
合計	10,000	100,000,000

ヲ呈スルモノアリ即チ清酒ハ三十三年十月ニ對シ三十四年二月ハ四圓參拾錢貳厘低ク同年六月ハ壹圓五拾參錢壹厘低ク而シテ此平均以上ニ在ル地方ハ十月ハ東京、千葉、京都、神奈川、佐賀、愛知、長野、山形、青森、秋田、岡山、山口、香川、徳島、高知、愛媛、及北海道三局ニシテ其他ハ孰レモ平均以下ナリトス二月ハ東京、埼玉、群馬、神奈川、静岡、長崎、茨城、愛知、岐阜、長野、山梨、岩手、青森、鳥根、山口、徳島、高知、愛媛、大分、宮崎、根室ハ平均以上ニシテ他ハ以下ニ位ス又六月ハ神奈川、長崎、佐賀、茨城、長野、山梨、青森、秋田、福井、富山、廣島、岡山、山口、香川、徳島、愛媛、福岡、宮崎、北海道三局ハ平均以上ナルモ其他ハ以下ナリトス又酒精ハ地方ニ據リ平均ヲ距ル高低ノ差甚シク十月ハ静岡ハ五拾六圓ニシテ最モ低ク之ニ反シテ最モ高キハ青森ノ百四拾圓ニシテ倍以上トス二月ハ福島ハ五拾五圓ナルニ青森ハ百參拾四圓六月ハ是亦福島ハ六拾壹圓五拾錢ナルニ青森ハ最高ノ百參拾四圓ナリトス其他各酒ニ就テ觀察スルトキハ就レモ多少ノ差違アルモ茲ニ之ヲ省略セリ即チ左表ノ如シ

酒類價格

其 一 (一石ニ付)

稅務管 理局名	府縣名	酒		白		酒	
		三十三 年十月	三十四 年二月	三十三 年十月	三十四 年二月	三十三 年十月	三十四 年二月
東京	東京府	三〇・〇〇〇	二八・三三三	二〇・〇〇〇	二〇・〇〇〇	四九・一六五	四七・〇〇〇
	埼玉縣	二九・〇〇〇	二七・〇〇〇	一九・〇〇〇	一九・〇〇〇	四八・〇〇〇	四六・〇〇〇
京都府	京都府	二八・〇〇〇	二六・〇〇〇	一八・〇〇〇	一八・〇〇〇	四七・〇〇〇	四五・〇〇〇
	滋賀縣	二七・〇〇〇	二五・〇〇〇	一七・〇〇〇	一七・〇〇〇	四六・〇〇〇	四四・〇〇〇
大阪府	大阪府	二六・〇〇〇	二四・〇〇〇	一六・〇〇〇	一六・〇〇〇	四五・〇〇〇	四三・〇〇〇
	和歌山縣	二五・〇〇〇	二三・〇〇〇	一五・〇〇〇	一五・〇〇〇	四四・〇〇〇	四二・〇〇〇

府縣名	酒		白		酒	
	三十三 年十月	三十四 年二月	三十三 年十月	三十四 年二月	三十三 年十月	三十四 年二月
神奈川縣	二五・〇〇〇	二三・〇〇〇	一四・〇〇〇	一四・〇〇〇	四三・〇〇〇	四一・〇〇〇
神戶縣	二四・〇〇〇	二二・〇〇〇	一三・〇〇〇	一三・〇〇〇	四二・〇〇〇	四〇・〇〇〇
兵庫縣	二三・〇〇〇	二一・〇〇〇	一二・〇〇〇	一二・〇〇〇	四一・〇〇〇	三九・〇〇〇
長崎縣	二二・〇〇〇	二〇・〇〇〇	一一・〇〇〇	一一・〇〇〇	四〇・〇〇〇	三八・〇〇〇
新潟縣	二一・〇〇〇	一九・〇〇〇	一〇・〇〇〇	一〇・〇〇〇	三九・〇〇〇	三七・〇〇〇
宇都宮縣	二〇・〇〇〇	一八・〇〇〇	九・〇〇〇	九・〇〇〇	三八・〇〇〇	三六・〇〇〇
茨城縣	一九・〇〇〇	一七・〇〇〇	八・〇〇〇	八・〇〇〇	三七・〇〇〇	三五・〇〇〇
愛知縣	一八・〇〇〇	一六・〇〇〇	七・〇〇〇	七・〇〇〇	三六・〇〇〇	三四・〇〇〇
三重縣	一七・〇〇〇	一五・〇〇〇	六・〇〇〇	六・〇〇〇	三五・〇〇〇	三三・〇〇〇
岐阜縣	一六・〇〇〇	一四・〇〇〇	五・〇〇〇	五・〇〇〇	三四・〇〇〇	三二・〇〇〇
長野縣	一五・〇〇〇	一三・〇〇〇	四・〇〇〇	四・〇〇〇	三三・〇〇〇	三一・〇〇〇
山梨縣	一四・〇〇〇	一二・〇〇〇	三・〇〇〇	三・〇〇〇	三二・〇〇〇	三〇・〇〇〇
宮城縣	一三・〇〇〇	一一・〇〇〇	二・〇〇〇	二・〇〇〇	三一・〇〇〇	二九・〇〇〇
岩手縣	一二・〇〇〇	一〇・〇〇〇	一・〇〇〇	一・〇〇〇	三〇・〇〇〇	二八・〇〇〇
山形縣	一一・〇〇〇	九・〇〇〇	〇・〇〇〇	〇・〇〇〇	二九・〇〇〇	二七・〇〇〇
福島縣	一〇・〇〇〇	八・〇〇〇	〇・〇〇〇	〇・〇〇〇	二八・〇〇〇	二六・〇〇〇
青森縣	九・〇〇〇	七・〇〇〇	〇・〇〇〇	〇・〇〇〇	二七・〇〇〇	二五・〇〇〇
秋田縣	八・〇〇〇	六・〇〇〇	〇・〇〇〇	〇・〇〇〇	二六・〇〇〇	二四・〇〇〇
石川縣	七・〇〇〇	五・〇〇〇	〇・〇〇〇	〇・〇〇〇	二五・〇〇〇	二三・〇〇〇
福井縣	六・〇〇〇	四・〇〇〇	〇・〇〇〇	〇・〇〇〇	二四・〇〇〇	二二・〇〇〇
富山縣	五・〇〇〇	三・〇〇〇	〇・〇〇〇	〇・〇〇〇	二三・〇〇〇	二一・〇〇〇
鳥取縣	四・〇〇〇	二・〇〇〇	〇・〇〇〇	〇・〇〇〇	二二・〇〇〇	二〇・〇〇〇
徳島縣	三・〇〇〇	一・〇〇〇	〇・〇〇〇	〇・〇〇〇	二一・〇〇〇	一九・〇〇〇
山口縣	二・〇〇〇	〇・〇〇〇	〇・〇〇〇	〇・〇〇〇	二〇・〇〇〇	一八・〇〇〇
香川縣	一・〇〇〇	〇・〇〇〇	〇・〇〇〇	〇・〇〇〇	一九・〇〇〇	一七・〇〇〇
高知縣	〇・〇〇〇	〇・〇〇〇	〇・〇〇〇	〇・〇〇〇	一八・〇〇〇	一六・〇〇〇
愛媛縣	〇・〇〇〇	〇・〇〇〇	〇・〇〇〇	〇・〇〇〇	一七・〇〇〇	一五・〇〇〇
松山縣	〇・〇〇〇	〇・〇〇〇	〇・〇〇〇	〇・〇〇〇	一六・〇〇〇	一四・〇〇〇
熊本縣	〇・〇〇〇	〇・〇〇〇	〇・〇〇〇	〇・〇〇〇	一五・〇〇〇	一三・〇〇〇

參百拾參萬貳百參拾五圓ハ醬油稅則ニヨリ課稅セラレタルモノナリ又自家用醬油製造人員壹萬六千八百七拾五人ニシテ此稅額貳萬參百八拾九圓稅額總計參百拾五萬六千貳拾四圓ナリトス更ニ之ヲ前年度ニ對照スルトキハ諸味溜併セテ總數參百七拾九圓所稅額六拾七萬九千七百圓ヲ增加スルニモ拘ハラズ製造石數ノ貳拾八萬六千八百八拾貳石ヲ減少セシハ要スルニ前年度ニ在テハ増稅ヲ豫想シ殆ソト仕込諸味ノ全部ニ對シ査定ヲ爲シタル結果査定済製成未済ニ屬スル多量ノ諸味ヲ當年度ニ持越シタルニ由リ斯ル減差ヲ顯ハセリ然レトモ本年度ニ於テハ査定石高ニ對シ總テ新稅率ニ依リ課稅セラレタル稅額ニ於テハ增加ヲ觀ルニ至レリ又稅則第二條但書ニ該當スルモノ諸味、溜併セテ場數八千八百壹個所造石高千九百八石稅額千九百八圓ヲ減少セシハ蓋シ自家用醬油稅法實施ノ結果醬油稅則ノ下ニ於テ自家用醬油製造ノ免許ヲ受ケ居タルモノハ廢業シテ自家用醬油稅法ニ依リ更ニ免許ヲ受ケタルモノアリシニ外ナラス而シテ自家用醬油製造ハ三十三年度ヨリ施行セラレタルハ前年度ト比較スヘキモノナシ

更ニ賦課ノ狀況ヲ舉クレハ醬油造石稅ハ賦課額參百拾參萬千貳百八拾壹圓整年度分繰上賦課額千七百參拾七圓既往ニ廻リ賦課額百拾圓前年度分賦課額參百九圓調定超過額參百四拾九圓計參百拾參萬參千七百八拾八圓ニシテ調定濟額參百拾參萬參千四百七拾參圓ナレハ翌年度ニ涉ル稅額參百拾四圓ナリトス又自家用醬油稅ハ賦課額貳萬參百八拾九圓調定超過額五拾八圓計貳萬四拾七圓ニシテ調定濟額貳萬參百四拾五圓ナレハ翌年度ニ涉ル稅額百貳圓ナリトス今此二口計ヲ以テ前年度ニ比較セハ賦課額ニ六拾九萬九千貳百貳拾八圓以下各額計ニ七拾萬四百八拾四圓調定濟額ニ七拾萬參百七拾七圓ノ増差ヲ生セリ即チ左表ノ如シ

醬油造石稅賦課 (△印ハ朱書)

年 度	諸 味		溜		計	
	場 數	造 石 高 稅 額	場 數	造 石 高 稅 額	場 數	造 石 高 稅 額
三十三年度	1,019	1,019,000	735	2,268,875	1,754	3,287,875
三十二年度	980	1,171,210	745	2,295,575	1,725	3,466,785
三十一年度	950	1,150,000	745	2,170,325	1,695	3,320,325
三十二年比較増△減	30	261,210	0	125,250	30	146,460
三十三年比較増△減	39	168,890	10	101,550	49	270,440

醬油造石稅賦課 (△印ハ朱書)

一 三十三年度場數ハ三十四年一月一日ノ現在ニヨル

二 ニーヲハ溜ノ中ニ合算ス

年 度	稅則第二條但書ニ該當スル諸味		全 上 溜		計	
	場 數	造 石 高 稅 額	場 數	造 石 高 稅 額	場 數	造 石 高 稅 額
三十三年度	1,019	1,019,000	735	2,268,875	1,754	3,287,875
三十二年度	980	1,171,210	745	2,295,575	1,725	3,466,785
三十一年度	950	1,150,000	745	2,170,325	1,695	3,320,325
三十二年比較増△減	30	261,210	0	125,250	30	146,460
三十三年比較増△減	39	168,890	10	101,550	49	270,440

醬油造石稅賦課 (△印ハ朱書)

其 三

年 度	合 計		自 家 用		計	
	場 數	造 石 高 稅 額	場 數	造 石 高 稅 額	場 數	造 石 高 稅 額
三十三年度	1,019	1,019,000	1,687	1,687,575	1,032	3,706,575
三十二年度	980	1,171,210	1,687	2,295,575	1,007	3,466,785
三十一年度	950	1,150,000	1,687	2,170,325	982	3,320,325
三十二年比較増△減	30	261,210	0	125,250	25	146,460
三十三年比較増△減	39	168,890	10	101,550	49	270,440

醬油造石稅

年度	合 計	場 敷	造 石 高	稅 額	自 家 用 醬 油	稅 額	稅 額 總 計
三十三年	1,000.00	△	1,533,059.5	1,533,059.5	1,533,059.5	1,533,059.5	1,533,059.5
三十二年	1,003.00		1,528,487.0	1,528,487.0	1,528,487.0	1,528,487.0	1,528,487.0
三十一年	1,017.77		1,505,553.3	1,505,553.3	1,505,553.3	1,505,553.3	1,505,553.3
三十年	1,025.57		1,409,595.5	1,409,595.5	1,409,595.5	1,409,595.5	1,409,595.5
三十三年比	5.20%		26,464.0	26,464.0	26,464.0	26,464.0	26,464.0
三十年比	5.20%		26,464.0	26,464.0	26,464.0	26,464.0	26,464.0

醬油造石稅賦課額 (△印ハ朱書)

年度	項 目	賦 課 額	上 年 度 分 額	既 往 二 年 賦 課 額 總 額	前 年 度 分 額	調 定 超 過 額	合 計	調 定 額	整 理 稅 額
三十三年	醬油造石稅	3,131,211.1	1,737.7	110,000.0	3,000.0	3,131,211.1	3,131,211.1	3,131,211.1	3,131,211.1
三十年	家用醬油稅	210,389.0		210,389.0	210,389.0	210,389.0	210,389.0	210,389.0	210,389.0
三十三年	計	3,341,600.1	1,737.7	320,389.0	3,210,600.0	3,341,600.1	3,341,600.1	3,341,600.1	3,341,600.1
三十年	計	2,841,212.0		210,389.0	2,841,212.0	2,841,212.0	2,841,212.0	2,841,212.0	2,841,212.0
三十一年	計	1,533,059.5		1,533,059.5	1,533,059.5	1,533,059.5	1,533,059.5	1,533,059.5	1,533,059.5
三十二年	計	1,528,487.0		1,528,487.0	1,528,487.0	1,528,487.0	1,528,487.0	1,528,487.0	1,528,487.0
三十年	計	1,409,595.5		1,409,595.5	1,409,595.5	1,409,595.5	1,409,595.5	1,409,595.5	1,409,595.5
三十三年	計	1,409,595.5		1,409,595.5	1,409,595.5	1,409,595.5	1,409,595.5	1,409,595.5	1,409,595.5

第三節 醬油造石稅免除

三十三年度ノ醬油造石稅免除石高ハ諸味貳百八拾貳石溜五石合計貳百八拾八石ナリ今之ヲ前年度ニ對照スルトキハ營業ニ係ル諸味ハ四百五拾石ヲ減シ之ニ反シテ溜ニ四石ヲ増加セリ又自家用醬油ハ諸味ニ百參拾八石ヲ増加セリ而シテ營業ニ屬スルモノ、減少セシハ暴風雨等ノ爲メ廢棄ニ係ルモノ、少ナキニ由ル之ニ反シテ自家用ニ屬スルモノ、増加セシハ自家用醬油稅法第十四條ニ依リ免除處分ニ係リタルモノアルニ由ル即チ左表ノ如シ

醬油造石稅免除石高 (△印ハ朱書)

年 度	營 業		自 家 用		合 計	
	諸 味	溜	諸 味	溜	諸 味	溜
三十三年	△ 100.0	4.0	1.0	3.0	△ 101.0	7.0
三十二年	100.0	4.0	1.0	3.0	104.0	7.0
三十一年	100.0	4.0	1.0	3.0	104.0	7.0
三十年	100.0	4.0	1.0	3.0	104.0	7.0
三十三年比	0.0%	0.0%	0.0%	0.0%	0.0%	0.0%
三十年比	0.0%	0.0%	0.0%	0.0%	0.0%	0.0%

ニラハ溜ノ中ニ合算ス

第四節 醬油製成歩合

三十三年ニ於ケル醬油製成歩合ヲ舉クレハ各局通シテ製成醬油ノ石數百七拾七萬貳千參百九拾貳石ニシテ使用諸味ノ石數百五拾壹萬參百八石ナリ而シテ製成醬油壹石ニ對スル使用諸味ノ石數八斗五升貳合ハ全國ノ平均歩合ナリトス今此平均ヲ超過シタル地方ヲ列記セハ東京、埼玉、千葉、群馬、静岡、新潟、栃木、茨城、愛知、三重、宮城、岩手、福島、石川、徳島、熊本、鹿兒島、宮崎、函館、札幌ニシテ他ハ孰レモ平均ニ達セサルモノナリ但シ其歩合ノ最モ低キハ福岡ニシテ五斗五升ナリ之ニ次クハ佐賀ノ五斗七升壹合ナリトス即チ左表ノ如シ

醬油製成歩合

道府名	製成醬油石數	使用諸味石數	製成醬油一石ニ對スル使用諸味石數
東京府	1,100,000	1,010,000	0.918
東京府	1,100,000	1,010,000	0.918
東京府	1,100,000	1,010,000	0.918

醬油造石稅

醬油造石稅

根	札	國	那	鹿	熊	松	九	廣	松	金	秋	青	郡
室	幌	前	洞	兒	本	山	島	島	江	澤	田	森	山
	北	沖	宮	大	熊	愛	高	山	鳥	富	秋	青	計
	海	繩	鹿	分	本	媛	知	計	計	計	計	計	計
	道	縣	縣	縣	縣	縣	縣	縣	縣	縣	縣	縣	縣
九九九	二二七二	五九九三	一三三三九	一三三三九	一三三三九	一三三三九	一三三三九	一三三三九	一三三三九	一三三三九	一三三三九	一三三三九	一三三三九
九九九	二二七二	五九九三	一三三三九	一三三三九	一三三三九	一三三三九	一三三三九	一三三三九	一三三三九	一三三三九	一三三三九	一三三三九	一三三三九

仙	松	名	宇	新	長	神	横	大	京	東	理
臺	本	古	都	瀨	崎	戶	濱	阪	都	京	稅
山	山	岐	茨	新	佐	兵	靜	和	滋	群	府
形	計	計	計	計	計	計	計	計	計	計	計
手	栗	阜	城	海	賀	康	奈	大	京	千	府
縣	縣	縣	縣	縣	縣	縣	縣	縣	府	縣	縣
九九九	二二七二	五九九三	一三三三九	一三三三九	一三三三九	一三三三九	一三三三九	一三三三九	一三三三九	一三三三九	一三三三九
九九九	二二七二	五九九三	一三三三九	一三三三九	一三三三九	一三三三九	一三三三九	一三三三九	一三三三九	一三三三九	一三三三九

稅務局名	府 縣 名	製成醬油石數	使用諸味石數	製成醬油一石ニ對スル使用諸味石數
計		一七七二三九二	一、七〇三〇九	
總計				八五三

第六章 賣藥營業稅附賣藥印紙稅

第一節 賣藥營業稅收納

豫算額ハ拾萬八千貳百八拾八圓調定濟額拾壹萬八千五百貳拾五圓ニシテ調定濟額ノ壹萬貳百參拾七圓ヲ超過セシハ斯藥ノ發達ニ伴ヒ營業者ノ增加セシト製藥數ノ增加セシトニ由ル
 收入濟額ハ拾壹萬六千六百拾參圓ニシテ前年度ニ比シ參千八拾八圓ヲ增加セリ而シテ不納缺損ニ屬セシモノ貳百五拾七圓ニシテ滯納處分中ニ係ルモノ等アリテ收入ヲ了セサルモノ千六百五拾四圓ナリトス
 又本年度ノ調定濟額ヲ以テ前年度ノ同額拾壹萬四千四百四拾參圓ニ比シ四千八拾貳圓ノ増差ヲ呈セシハ前陳ノ理由ニ外ナラズ

賣藥營業稅收納額 (△印ハ朱書)

年 度	豫 算 額	調 定 濟 額	課 稅 額 對 於 調 定 濟 額 之 Δ 減	收 入 濟 額	缺 損 額	收 入 本 濟 額
三十三年度	一〇八、二八八	一一八、五三三	一〇、二四五	一一六、六三三	二、五七七	一一四、〇五六
三十二年度	一〇六、〇〇〇	一一四、四四三	八、四四三	一一三、五三三	四、五五〇	一〇八、九八三
三十一年度	九七、九九二	一一二、二八二	一四、二九〇	一一一、五三〇	二、八八八	一〇八、六四二
三十年度	九七、九九二	一〇八、三五六	一〇、五六四	一〇七、九二二	七、九	一〇〇、九一三
二十九年	九四、八六六	一〇三、〇八五	八、二一九	一〇二、八〇六	二、〇六	一〇〇、七四〇
二十八年	九二、八八四	九九、二四七	六、三六三	九九、〇六七	一、六八	九七、四〇七
二十七年	九二、八八四	四、〇八二	一、七九八	三〇、八八	△	九〇、〇八六
三十一年度比較増減	△	△	△	△	△	△

第二節 賣藥營業稅賦課並貼用印紙高

三十三年度ニ於ケル賣藥ノ方數ヲ擧ケレハ五萬六千參百貳拾四方ニシテ之ヲ前年度ニ對照スルトキハ千貳拾方ノ増加ヲ呈スルモノトス是レ蓋シ逐年斯藥ノ進歩ニ伴ヒ新劑ヲ調製スルモノ多キニ由ル又印紙ノ貼用高ハ百拾八萬貳千貳百八拾九圓ニシテ前年度ニ比較スルトキハ五萬六千貳百五拾六圓ノ増加ナリトス今之ヲ既往ニ就テ見ルトキハ年々多少累進スルモノ、如シ

更ニ本年度ノ賣藥營業稅ハ賦課額拾壹萬七千九百四拾八圓既往ニ遡リ賦課額貳百貳拾四圓前年度分賦課額參百八拾圓調定超過額百貳拾參圓計拾壹萬八千六百七拾五圓ニシテ調定濟額拾壹萬八千五百貳拾五圓ナレハ百四拾九圓ハ結局翌年度ニ涉ル稅額ナリトス今之ヲ前年度ニ對照スルトキハ賦課額ニ四千貳百四拾貳圓賦課額以下ノ計ニ四千五百四拾五圓調定濟額ニ四千五百貳拾壹圓ハ孰レモ本年度ニ於テ超過セシモノナリ即チ左表ノ如シ

賣藥營業稅賦課並貼用印紙高 (△印ハ朱書)

年 度	藥 劑 方 數	貼 用 印 紙 高
三十三年度	五、六、二、四、八	一、八、二、二、八、九
三十二年度	五、三、一、〇、〇	一、二、六、〇、三、三
三十一年度	五、三、一、〇、〇	九、七、七、七、〇、三
三十年度	五、三、一、〇、〇	九、六、九、六、八、〇
二十九年	五、三、一、〇、〇	八、九、五、二、八、二
二十八年	五、三、一、〇、〇	七、六、二、九、四、九
二十七年	五、三、一、〇、〇	五、六、二、二、五、六

三十一年度以前ノ貼用印紙高ハ賣下印紙ノ稅額ヲ掲ク

賣藥營業稅賦課額 (△印ハ朱書)

年	賦課額	翌年度分	賦課額	前年度分	賦課超過額	合計	賦課額	翌年度分
三十三年度	一七九、四四八	—	二、二四〇	—	—	一八一、六八八	一八、五五五	—
三十二年度	一三三、七〇五	—	一、五九九	—	—	一三五、三〇四	—	—
三十一年度	一一一、七九二	—	—	—	—	一一一、七九二	—	—
三十年度	一〇七、九六八	—	—	—	—	一〇七、九六八	—	—
二十九年度	九九、九五三	—	—	—	—	九九、九五三	—	—
二十八年度	九九、二二八	—	—	—	—	九九、二二八	—	—
三十三年度比較増減	四二、四二二	—	—	—	—	四二、四二二	—	—

本表ノ外收入印紙制定以前ニ係ル賣藥印紙稅額左ノ如シ

賣藥印紙稅

年	賦課額	翌年度分	賦課額	前年度分	賦課超過額	合計	賦課額	翌年度分
三十一年度	九七、七〇三	—	—	—	—	九七、七〇三	—	—
三十年度	九〇、八〇三	—	—	—	—	九〇、八〇三	—	—
二十九年度	八三、二六二	—	—	—	—	八三、二六二	—	—
二十八年度	七二、〇三九	—	—	—	—	七二、〇三九	—	—

第七章 鑛業稅

第一節 鑛業稅收納

豫算額ハ六拾四萬五千六百六拾六圓ニシテ調定濟額五拾四萬八百貳拾八圓ニ對シ拾萬四千八百參拾八圓ヲ減少セシハ實際生産高ノ及ハサル爲メ鑛業稅ニ拾四萬五千五百七拾圓ヲ減シタルモ鑛區特許坪數ノ増加セシ爲メ參萬六千七百參拾壹圓ヲ増加シ差引前記ノ減差アルモノトス
 收入濟額ハ四拾六萬貳千參百九拾五圓ニシテ前年度ニ對照シ拾四萬參千五百五拾貳圓ヲ減少セリ而シテ缺損額ハ六百七拾參圓ニシテ滯納處分中等ノ爲メ收入ヲ了セサルモノハ鑛業ニ六萬八千貳百七拾圓鑛區ニ九千四百八拾九圓合計七萬七千七百五拾九圓ナリ

又本年度ノ調定濟額ヲ以テ前年度ノ同額六拾萬八千四百四拾六圓ニ對シ本年度ノ及ハサルコト六萬七千六百拾八圓ナリハ前述ノ理由ニ外ナラス

鑛業稅收納額 (△印ハ米書)

年度	項	目	課	算	額	調	定	濟	額	課	課	額	前	年	度	分	調	定	濟	額	入	濟	額	損	額	入	未	濟	額
三十三年度	總	計	計	計	計	計	計	計	計	計	計	計	計	計	計	計	計	計	計	計	計	計	計	計	計	計	計	計	
三十三年度	鑛業稅	鑛業稅	鑛業稅	鑛業稅	鑛業稅	鑛業稅	鑛業稅	鑛業稅	鑛業稅	鑛業稅	鑛業稅	鑛業稅	鑛業稅	鑛業稅	鑛業稅	鑛業稅	鑛業稅	鑛業稅	鑛業稅	鑛業稅	鑛業稅	鑛業稅	鑛業稅	鑛業稅	鑛業稅	鑛業稅	鑛業稅	鑛業稅	鑛業稅
三十三年度																													
三十三年度																													
三十三年度																													
三十三年度																													
三十三年度																													

第二節 鑛業稅賦課

三十三年度ノ鑛業製產物價格ハ四千九百九拾貳萬千七百拾貳圓ニシテ之ヲ前年度ニ對照スルトキハ實ニ貳百六拾萬六千五百九拾八圓ノ増加ヲ見ルニ至レリ抑モ此増差ヲ生セシハ逐年斯業ノ發達セシト加之物價ノ騰貴ニ伴ヒ製產物價格ノ昂騰セシニ基因ス而シテ鑛區坪數ハ五億九千貳百七拾八萬四千坪ニシテ前年度ニ對シ參千參百六拾參萬五千坪ノ増加アルハ鑛業熱ノ隆盛ナルカ爲メ特許ヲ受ケタルモノ多キニ由ル
 更ニ賦課ノ景況ヲ見ルニ鑛業稅賦課額四拾貳萬五千九百六拾貳圓既往ニ遡リ賦課額壹萬千貳百七拾六圓前年度分賦課額四百八圓調定超過額參百五拾五圓計四拾參萬八千參圓ニシテ調定濟額四拾參萬七千八百八拾參圓ナレハ百拾九圓ハ

翌年度ニ渉ル税額ナリ又釧路税賦課額ハ拾八萬六千八百拾貳圓既往ニ過リ賦課額九百九拾貳圓前年度分賦課額九百七拾貳圓調定超過額七百七拾四圓計拾八萬九千五百五拾貳圓ニシテ調定額拾八萬九千九百拾四圓ナルハ翌年度ニ渉ル税額四百參拾八圓アリタルニ由ル今此二口計ヲ以テ前年度ニ對比スルトキハ賦課額ニ四萬千四百拾五圓賦課額以下ノ計ニ貳萬五百五拾貳圓調定額ニ貳萬四千九拾七圓ノ増差ヲ呈スルニ至レリ即チ左表ノ如シ

年	度	釧路製産物價格	釧路區坪數
三十三	年	四、九三二、七二二	五、九二八、八〇〇
三十二	年	三、九三二、五一一	五、九二八、八〇〇
三十	年	三、七六七、六七五	五、九二八、八〇〇
二十九	年	三、七〇八、二二五	五、九二八、八〇〇
二十八	年	一、五三二、六二五	五、九二八、八〇〇
二十七	年	一、四五六、二四八	五、九二八、八〇〇
二十六	年	二、六〇六、五九八	五、九二八、八〇〇

年度	項	日	賦課額	釧路區坪數	賦課率	賦課前年度分	調定超過額	合計	調定額	翌年度ニ渉ル
三十三	年度	三十三	四、九三二、七二二	五、九二八、八〇〇	八三、二八三	九、九三	一、二七六、九七二	三、五五五、七五〇	四、八〇〇、〇〇〇	一、一三五、七五〇
三十二	年度	三十二	三、九三二、五一一	五、九二八、八〇〇	六五、二八三	九、八四	一、一三九、一〇〇	三、七九三、四一一	四、八〇〇、〇〇〇	一、〇一四、五八八
三十	年度	三十	三、七六七、六七五	五、九二八、八〇〇	六三、二八三	九、八四	一、一三九、一〇〇	三、六二八、五七五	四、八〇〇、〇〇〇	一、一七一、四二五
二十九	年度	二十九	三、七〇八、二二五	五、九二八、八〇〇	六二、二八三	九、八四	一、一三九、一〇〇	三、五六九、一二五	四、八〇〇、〇〇〇	一、二三九、八七五
二十八	年度	二十八	一、五三二、六二五	五、九二八、八〇〇	二五、二八三	九、八四	一、一三九、一〇〇	四、四〇三、七二五	四、八〇〇、〇〇〇	一、三九三、七二五
二十七	年度	二十七	一、四五六、二四八	五、九二八、八〇〇	二四、二八三	九、八四	一、一三九、一〇〇	四、二六四、一四八	四、八〇〇、〇〇〇	一、五三四、八五二
二十六	年度	二十六	二、六〇六、五九八	五、九二八、八〇〇	四三、二八三	九、八四	一、一三九、一〇〇	三、七四三、六九八	四、八〇〇、〇〇〇	一、一三九、一〇〇
三十三	年度	比	増	減	増	減	増	減	増	減
三十三	年度	比	増	減	増	減	増	減	増	減

第八章 取引所税

第一節 取引所税収納

豫算額ハ九拾八萬八千百參圓調定額百貳拾貳萬五千貳百五拾九圓ニシテ豫算額ニ對シ貳拾參萬七千五百五拾六圓ヲ増加セシハ要スルニ賣買約定高ノ多カリシニ由ル
 收入済額ハ百貳拾貳萬五千貳百五拾九圓ニシテ悉皆收入ヲ結了セシモノナレハ之ヲ前年度ニ對照スルトキハ四萬八千貳百拾九圓ノ増加ナリトス
 又本年度ノ調定額ヲ以テ前年度ノ同額百拾七萬七千四拾圓ニ比シ四萬八千貳百拾九圓ノ増加ヲ觀ルハ前述ノ理由ニ由ル

年	度	課税額	調定額	課税額ニ對スル調定額ノ増減	收入済額	欠損額	收入未済額
三十三	年	九八八、〇〇〇	一、三三三、三三三	三三三、三三三	一、三三三、三三三	〇	〇
三十二	年	九六三、三三三	一、二七〇、〇〇〇	三三三、三三三	一、二七〇、〇〇〇	〇	〇
三十	年	九六三、〇〇〇	一、二七〇、〇〇〇	三三三、〇〇〇	一、二七〇、〇〇〇	〇	〇
二十九	年	六八〇、〇〇〇	一、〇〇〇、〇〇〇	三二〇、〇〇〇	一、〇〇〇、〇〇〇	〇	〇
二十八	年	五八八、一〇七	一、〇〇〇、〇〇〇	四一一、八九三	一、〇〇〇、〇〇〇	〇	〇
二十七	年	三七八、八九三	七〇〇、〇〇〇	三六一、一〇七	七〇〇、〇〇〇	〇	〇
二十六	年	二二五、九〇〇	四八二、二二二	二五六、三二二	四八二、二二二	〇	〇

第二節 取引所税賦課

三十三年度中各地ノ取引所百八個所ニ於テ取引シタル其賣買約定金高ハ拾九億八千六拾五萬九千貳百四拾五圓ニシテ内其金額ノ最モ著シキハ商品ノ拾四億六千參百八拾四萬六千九百九拾六圓ナリ第二ハ有價證券ニシテ五億千六百七拾六萬八千參拾九圓之ニ次ク地方債證券ノ貳萬六千百拾四圓及國債證券ノ壹萬八千九拾五圓トス今之ヲ前年度ニ比較

スルトキハ取引所敷ニ於テハ貳拾貳個所ノ減少ヲ呈セシニモ拘ハラズ賣買約定金額ノ千七百八拾五萬七千七百四拾五圓ノ増差ヲ生セシハ主トシテ商取引ノ發達ニ伴フ自然ノ趨勢ナリト雖モ就中米穀ノ取引上一層ノ好況ヲ呈セシモノ多キニ因ル

更ニ賦課ノ狀況ニ就テ見ルトキハ本年度ハ賦課額百貳拾貳萬九千四百五拾九圓ニシテ既往ニ遡リ賦課額、前年度分賦課額、測定超過額ヲ併セテ計百貳拾貳萬九千四百六拾壹圓ニシテ測定濟額百貳拾貳萬八千四百六拾壹圓ノリ而シテ千圓ハ翌年度ニ涉ル稅額ナリトス尙ホ之ヲ前年度ニ比較スルトキハ賦課額ニ五萬貳千四百拾八圓計ニ五萬貳千四百拾九圓測定濟額ニ五萬千四百貳拾圓ノ増加ヲ呈セリ即チ左表ノ如シ

取引所稅賦課 (△印ハ朱書)

年	度	取引所敷	商	有價証券	國債証券	地方債証券	合	
三十三	年	1,018	1,633,846,996	5,676,803.9	1,809.5	3,611.4	1,780,659,235.8	
三十二	年	1,300	1,633,846,996	5,676,803.9	1,809.5	3,611.4	1,780,659,235.8	
三十一	年	1,300	1,633,846,996	5,676,803.9	1,809.5	3,611.4	1,780,659,235.8	
三十	年	1,300	1,633,846,996	5,676,803.9	1,809.5	3,611.4	1,780,659,235.8	
二十九	年	1,300	1,633,846,996	5,676,803.9	1,809.5	3,611.4	1,780,659,235.8	
二十八	年	1,300	1,633,846,996	5,676,803.9	1,809.5	3,611.4	1,780,659,235.8	
二十七年	比	増	減	増	減	増	減	
三十三	年	比	増	減	増	減	増	減

取引所稅賦課額 (△印ハ朱書)

年	度	賦課額	測定超過額	合	測定濟額	翌年度ニ 渉ル稅額
三十三	年	1,133,955.9	1,000	1,134,955.9	1,133,955.9	1,000
三十二	年	1,133,955.9	1,000	1,134,955.9	1,133,955.9	1,000
三十一	年	1,133,955.9	1,000	1,134,955.9	1,133,955.9	1,000
三十	年	1,133,955.9	1,000	1,134,955.9	1,133,955.9	1,000
二十九	年	1,133,955.9	1,000	1,134,955.9	1,133,955.9	1,000
二十八	年	1,133,955.9	1,000	1,134,955.9	1,133,955.9	1,000
二十七年	比	増	減	増	減	増
三十三	年	比	増	減	増	減

年	度	賦課額	測定超過額	合	測定濟額	翌年度ニ 渉ル稅額
二十九	年	1,133,955.9	1,000	1,134,955.9	1,133,955.9	1,000
二十八	年	1,133,955.9	1,000	1,134,955.9	1,133,955.9	1,000
二十七年	比	増	減	増	減	増
二十九	年	比	増	減	増	減

二十九年度測定濟額内書ハ八王子稅務署火災ノ爲賦課額等不明ニ係ルモノトス

第九章 兌換銀行券發行稅

第一節 兌換銀行券發行稅收納

豫算額ハ百貳萬參百四拾六圓測定濟額百四拾萬四千七百九拾參圓ニシテ測定濟額ノ參拾八萬四千四百四拾七圓ヲ増加セシ所以ハ同發行稅ニ拾貳萬五千六拾九圓ヲ増加セシト豫算外同制限外發行稅ノ貳拾五萬九千參百七拾七圓ノ測定アリタル爲メ合計前記ノ増差アルモノトス

收入濟額ハ百四拾萬四千七百九拾參圓ニシテ缺損又ハ收入未濟額ヲ生スルコト無ク測定ノ全額ヲ收入セリ而シテ之ヲ前年度ニ比スルトキハ五拾五萬八千貳百拾壹圓ノ著シキ増加ナリ

又本年度ノ測定濟額ヲ以テ前年度ノ同額八拾四萬六千五百八拾貳圓ニ比シ實ニ五拾五萬八千貳百拾壹圓ノ巨額ヲ増加セシハ前記ノ事由ニ外ナラス

兌換銀行券發行稅收納額 (△印ハ朱書)

年	度	項	目	豫算額	測定濟額	豫算額ニ對スル 測定濟額ノ増減額	收入濟額	缺損額	收入未濟額
三十	年	兌換銀行券發行稅	總計	1,010,500.0	1,145,450.0	134,950.0	1,145,450.0	134,950.0	0.0
二十九	年	兌換銀行券發行稅	總計	1,010,500.0	1,145,450.0	134,950.0	1,145,450.0	134,950.0	0.0
二十八年	比	増	減	増	減	増	減	増	減
三十	年	比	増	減	増	減	増	減	増

年	度	課税額	納定済額	課税額ニ對スル納定済額ノ増減	収入済額	欠損額	収入未済額
三十三	年	1,139,214	1,139,214	0	1,139,214	0	0
三十二	年	1,139,214	1,139,214	0	1,139,214	0	0
三十一	年	1,139,214	1,139,214	0	1,139,214	0	0
三十	年	1,139,214	1,139,214	0	1,139,214	0	0
二十九	年	1,139,214	1,139,214	0	1,139,214	0	0
二十八	年	1,139,214	1,139,214	0	1,139,214	0	0
二十七	年	1,139,214	1,139,214	0	1,139,214	0	0
二十六	年	1,139,214	1,139,214	0	1,139,214	0	0
二十五	年	1,139,214	1,139,214	0	1,139,214	0	0
計		1,139,214	1,139,214	0	1,139,214	0	0

第二節 兌換銀行券發行税賦課

三十三年度間兌換銀行券課税ノ景況ヲ述ブレハ三十二年三月法律第五十六號ニ依リ課税スヘキ保證準備發行ノ每一ケ月平均發行高三十三年ニ於ケル累計拾億九千八百五拾九萬九千九百八拾八圓ニシテ兌換銀行券條例第二條第三項ニ依リ制限外ノ發行ヲ許可セシモノハ三十三年度間延高總計貳拾壹億參千六百八拾七萬九千九百七拾四圓ナリ之ノ前年度ニ比較セハ保證發行高ニ四億五千五百貳拾五萬參千九百參拾貳圓制限外發行高ニ八億四千八百九拾貳萬八千四百四拾八圓ノ巨額ヲ増加セリ

更ニ賦課額ヲ舉クレハ兌換銀行券發行税百拾四萬五千四百拾五圓兌換銀行券制限外發行税貳拾五萬九千參百七拾七圓合計百四拾萬四千七百九拾參圓ニシテ悉皆納定済トナレリ尙カ之ヲ前年度ニ比較スルトキハ五拾五萬八千貳百拾壹圓ノ増加ナリトス即チ左表ノ如シ

年	度	保	證	發	行	高	制	限	外	發	行	高
三十三	年	1,098,599,318	3,386,871,978	1,098,599,318	3,386,871,978	1,098,599,318	3,386,871,978	1,098,599,318	3,386,871,978	1,098,599,318	3,386,871,978	1,098,599,318
三十二	年	1,098,599,318	3,386,871,978	1,098,599,318	3,386,871,978	1,098,599,318	3,386,871,978	1,098,599,318	3,386,871,978	1,098,599,318	3,386,871,978	1,098,599,318
三十一	年	1,098,599,318	3,386,871,978	1,098,599,318	3,386,871,978	1,098,599,318	3,386,871,978	1,098,599,318	3,386,871,978	1,098,599,318	3,386,871,978	1,098,599,318
三十	年	1,098,599,318	3,386,871,978	1,098,599,318	3,386,871,978	1,098,599,318	3,386,871,978	1,098,599,318	3,386,871,978	1,098,599,318	3,386,871,978	1,098,599,318
二十九	年	1,098,599,318	3,386,871,978	1,098,599,318	3,386,871,978	1,098,599,318	3,386,871,978	1,098,599,318	3,386,871,978	1,098,599,318	3,386,871,978	1,098,599,318
計		1,098,599,318	3,386,871,978	1,098,599,318	3,386,871,978	1,098,599,318	3,386,871,978	1,098,599,318	3,386,871,978	1,098,599,318	3,386,871,978	1,098,599,318

兌換銀行券發行税賦課 (△印ハ未済)

年	度	課税額	納定済額	課税額ニ對スル納定済額ノ増減	収入済額	欠損額	収入未済額
三十三	年	1,139,214	1,139,214	0	1,139,214	0	0
三十二	年	1,139,214	1,139,214	0	1,139,214	0	0
三十一	年	1,139,214	1,139,214	0	1,139,214	0	0
三十	年	1,139,214	1,139,214	0	1,139,214	0	0
二十九	年	1,139,214	1,139,214	0	1,139,214	0	0
計		1,139,214	1,139,214	0	1,139,214	0	0

兌換銀行券發行税賦課額 (△印ハ未済)

年	度	課税額	納定済額	課税額ニ對スル納定済額ノ増減	収入済額	欠損額	収入未済額
三十三	年	1,139,214	1,139,214	0	1,139,214	0	0
三十二	年	1,139,214	1,139,214	0	1,139,214	0	0
三十一	年	1,139,214	1,139,214	0	1,139,214	0	0
三十	年	1,139,214	1,139,214	0	1,139,214	0	0
二十九	年	1,139,214	1,139,214	0	1,139,214	0	0
計		1,139,214	1,139,214	0	1,139,214	0	0

第十章 沖繩縣酒類出港税

第一節 沖繩縣酒類出港税收納

豫算額ハ拾貳萬百六拾七圓調定済額拾五萬參千貳百五拾五圓ニシテ調定済額ノ増加スルトキハ七萬千六百八拾四圓ノ増加ヲ呈スルモノトシテ

出港酒類ノ石數多キニ由ル

收入済額ハ調定済額ノ全部ヲ收了セリ而シテ之ヲ前年度ニ比スルトキハ七萬千六百八拾四圓ノ増加ヲ呈スルモノトス

又本年度ノ調定済額ヲ以テ前年度ノ同額八萬五千五百七拾壹圓ニ比較シ實ニ七萬千六百八拾四圓ノ巨額ヲ増加セシハ前記ノ理由ニ外ナラス

沖繩縣酒類出港税

沖繩縣酒類出港稅收納額 (△印ハ朱書)

年	度	課 算 額	調 定 濟 額	課 算 額 二 對 比 率 定 濟 額 ノ 増 減	收 入 濟 額	缺 損 額	收 入 未 濟 額
三十三	三	1,201,677	1,533,555	125.1%	1,533,555		
三十二	二	561,846	815,771	145.2%	815,771		
三十一	一	463,100	726,215	156.8%	726,215		
三十	十	463,100	568,831	122.8%	568,831		
二十九	九	186,655	351,998	188.6%	351,998		
二十八	八	150,009	198,877	132.6%	198,877		
二十七	七	63,981	76,848	120.1%	76,848		

第二節 沖繩縣酒類出港稅賦課

三十三年度ノ出港石高ハ壹萬貳千六拾四石ニシテ悉皆第二種ニ屬スル酒類トス之ヲ前年度ニ對比スルトキハ五千七百九拾石ノ増加ナリ蓋シ此著大ナル増差ヲ觀ル所以ノモノハ前年度ニ在テハ稅率改正ニ際シ出港石高ヲ減少セシト又本年度ハ販路ヲ擴張セシ等ノ爲メ出港石數ノ多キトニ因ルモノナリ
更ニ賦課額ヲ舉クレハ拾五萬六千八百拾參圓ニシテ悉皆調定濟トナレリ又之ヲ前年度ニ比較スルトキハ七萬五千貳百六拾壹圓ノ増加ヲ呈セリ即チ左表ノ如シ

沖繩縣酒類出港石高 (△印ハ朱書)

年	度	出 港 石 高			計
		第一種	第二種	第三種	
三十三	三	110,000			110,000
三十二	二				
三十一	一				
三十	十				
二十九	九				
二十八	八				
二十七	七				

年	度	課 算 額	調 定 濟 額	收 入 未 濟 額
三十三	三	1,201,677	1,533,555	331,878
三十二	二	561,846	815,771	253,925
三十一	一	463,100	726,215	263,115
三十	十	463,100	568,831	105,731
二十九	九	186,655	351,998	165,343
二十八	八	150,009	198,877	48,868
二十七	七	63,981	76,848	12,867

沖繩縣酒類出港稅賦課額 (△印ハ朱書)

年	度	賦 課 額	課 算 額 二 對 比 率 課 算 額 ノ 増 減	賦 課 額 二 對 比 率 賦 課 額 ノ 増 減	前 年 度 課 課 額 分	調 定 超 過 額	合 計	調 定 濟 額	比 前 年 度 二 比 率
三十三	三	1,201,677	125.1%	156.8%	1,533,555	331,878	1,533,555	125.1%	156.8%
三十二	二	561,846	145.2%	156.8%	815,771	253,925	815,771	145.2%	156.8%
三十一	一	463,100	156.8%	122.8%	726,215	263,115	726,215	122.8%	122.8%
三十	十	463,100	122.8%	188.6%	568,831	105,731	568,831	188.6%	188.6%
二十九	九	186,655	188.6%	132.6%	351,998	165,343	351,998	132.6%	132.6%
二十八	八	150,009	132.6%	120.1%	198,877	48,868	198,877	120.1%	120.1%
二十七	七	63,981	120.1%		76,848	12,867	76,848		

第十一章 北海道水産稅

第一節 北海道水産稅收納

豫算額ハ參拾六萬六千貳拾貳圓調定濟額參拾八萬九千九百貳拾九圓ニシテ豫算額ニ對シ調定濟額ノ壹萬五千九百七圓ヲ増加セシハ該稅ノ賦課標準タル水産物價格ハ毎年一定ナルニモ拘ハラズ此増加ヲ呈セシハ主トシテ調定額ノ前年度ヨリ繰越シタルモノアリシニ由ル

收入濟額ハ貳拾九萬八千貳百拾六圓ニシテ之ヲ前年度ニ比シ五萬九千參百九拾四圓ヲ減少セリ而シテ不納ノ爲メ缺損ニ歸セシモノ千七百七拾參圓ニシテ滯納處分中等ノ爲メ收入ヲ了セサルモノ八萬九千九百參拾九圓ナリ
又本年度ノ調定濟額ヲ以テ前年度ノ同額參拾七萬八千七百拾九圓ニ比スルトキハ僅ニ參千貳百拾圓ノ増加ヲリトス

北海道水産稅收納額 (△印ハ朱書)

年	度	算	額	定	額	算	額	定	額	算	額	定	額	算	額	定	額	算	額	定	額
三十三	年	三六六〇三二	三六六〇三二	三六六〇三二	三六六〇三二	三六六〇三二	三六六〇三二	三六六〇三二	三六六〇三二	三六六〇三二	三六六〇三二	三六六〇三二	三六六〇三二	三六六〇三二	三六六〇三二	三六六〇三二	三六六〇三二	三六六〇三二	三六六〇三二	三六六〇三二	三六六〇三二
三十二	年	三六六〇三二	三六六〇三二	三六六〇三二	三六六〇三二	三六六〇三二	三六六〇三二	三六六〇三二	三六六〇三二	三六六〇三二	三六六〇三二	三六六〇三二	三六六〇三二	三六六〇三二	三六六〇三二	三六六〇三二	三六六〇三二	三六六〇三二	三六六〇三二	三六六〇三二	三六六〇三二
三十一	年	三六六〇三二	三六六〇三二	三六六〇三二	三六六〇三二	三六六〇三二	三六六〇三二	三六六〇三二	三六六〇三二	三六六〇三二	三六六〇三二	三六六〇三二	三六六〇三二	三六六〇三二	三六六〇三二	三六六〇三二	三六六〇三二	三六六〇三二	三六六〇三二	三六六〇三二	三六六〇三二

第二節 北海道水産物賦課

三十三年度ノ水産物價格ハ七百參拾貳萬四千貳拾五圓ニシテ一定不動ナリトス又賦課額ハ參拾六萬六千貳拾壹圓ニシテ調定濟額同額ナリ而シテ前年度ト同額ナレハ比較上増減ナシ即チ左表ノ如シ

北海道水産物價格 (△印ハ未審)

年	度	水	産	物	價	格
三十三	年	三六六〇三二	三六六〇三二	三六六〇三二	三六六〇三二	三六六〇三二
三十二	年	三六六〇三二	三六六〇三二	三六六〇三二	三六六〇三二	三六六〇三二
三十一	年	三六六〇三二	三六六〇三二	三六六〇三二	三六六〇三二	三六六〇三二

北海道水産物賦課額 (△印ハ未審)

年	度	賦	課	額	額	額	額	額	額	額	額	額	額	額	額	額	額	額	額	額	額
三十三	年	三六六〇三二	三六六〇三二	三六六〇三二	三六六〇三二	三六六〇三二	三六六〇三二	三六六〇三二	三六六〇三二	三六六〇三二	三六六〇三二	三六六〇三二	三六六〇三二	三六六〇三二	三六六〇三二	三六六〇三二	三六六〇三二	三六六〇三二	三六六〇三二	三六六〇三二	三六六〇三二
三十二	年	三六六〇三二	三六六〇三二	三六六〇三二	三六六〇三二	三六六〇三二	三六六〇三二	三六六〇三二	三六六〇三二	三六六〇三二	三六六〇三二	三六六〇三二	三六六〇三二	三六六〇三二	三六六〇三二	三六六〇三二	三六六〇三二	三六六〇三二	三六六〇三二	三六六〇三二	三六六〇三二
三十一	年	三六六〇三二	三六六〇三二	三六六〇三二	三六六〇三二	三六六〇三二	三六六〇三二	三六六〇三二	三六六〇三二	三六六〇三二	三六六〇三二	三六六〇三二	三六六〇三二	三六六〇三二	三六六〇三二	三六六〇三二	三六六〇三二	三六六〇三二	三六六〇三二	三六六〇三二	三六六〇三二

第十二章 北海道地方税

第一節 北海道地方税收納

豫算額ハ七萬貳千八拾六圓調定濟額八萬五千五百七圓ニシテ調定濟額ノ壹萬參千四百貳拾壹圓ヲ増加セシハ要スルニ戸數割ニ七千四百四拾六圓雜種税ニ參千貳百九拾八圓地租割ニ貳千四百貳圓營業税ニ貳百七拾參圓合セテ前述ノ増差アルモノトス
 收入濟額ハ五萬七千參百六拾壹圓ニシテ之ヲ前年度ニ比スレハ參萬參百拾圓ノ減差ナリトス而シテ缺損額千四百拾五圓ニシテ滞納處分未了等ノ爲メ收入ヲ了セサルモノ貳萬六千七百參拾圓ナリトス
 又本年度ノ調定濟額ヲ以テ前年度ノ同額九萬七千九百四拾貳圓ニ對比スルトキハ却テ壹萬貳千四百參拾五圓ヲ減少セ

北海道地方税收納額 (△印ハ未審)

年度	項	目	課	算	額	調	定	額	課	算	額	調	定	額	收	入	濟	額	缺	損	額	收	入	未	濟	額
三十三	年	地方地運海北	雜營月地	種業數租	稅稅割割	七二〇八六	八五、五〇七	一三三、三二二	五七、三八一	一、一八一	二六、七三〇	一、一八一	二六、七三〇	一、一八一	二六、七三〇	一、一八一	二六、七三〇	一、一八一	二六、七三〇	一、一八一	二六、七三〇	一、一八一	二六、七三〇	一、一八一	二六、七三〇	
三十二	年	地方地運海北	雜營月地	種業數租	稅稅割割	七二〇八六	八五、五〇七	一三三、三二二	五七、三八一	一、一八一	二六、七三〇	一、一八一	二六、七三〇	一、一八一	二六、七三〇	一、一八一	二六、七三〇	一、一八一	二六、七三〇	一、一八一	二六、七三〇	一、一八一	二六、七三〇	一、一八一	二六、七三〇	
三十一	年	地方地運海北	雜營月地	種業數租	稅稅割割	七二〇八六	八五、五〇七	一三三、三二二	五七、三八一	一、一八一	二六、七三〇	一、一八一	二六、七三〇	一、一八一	二六、七三〇	一、一八一	二六、七三〇	一、一八一	二六、七三〇	一、一八一	二六、七三〇	一、一八一	二六、七三〇	一、一八一	二六、七三〇	

第三款 滯納處分

第一章 國稅滯納處分

國稅滯納處分ノ報告ハ明治三十一年二月大藏省訓令第十一號ニ依リ各稅務管理局ヨリ徵收シ來リタルモ三十四年八月大藏省訓令第二十九號ヲ以テ其報告表書式改正セラレタルニ據リ前年度ニ對照スルトキハ其掲載事項ニ於テ差異アルモノトス抑モ三十三年度ニ於テ督促狀ヲ發シタルモノ、人員ハ參拾參萬貳百五拾五人ニシテ此稅額百六拾五萬五千貳百八拾壹圓ナリトス而シテ之レカ處分ノ内容ハ財產ノ差押ヲ爲シタルモノ人員壹萬六千八百參拾九人稅額四拾貳萬四千四圓處分執行徵收セシモノ人員參千貳百貳拾九人稅額貳拾四萬七千五百八拾七圓稅金缺損ノモノ人員壹萬五千八百拾四人稅額四萬五千參百七拾參圓翌年度ニ繰越ノモノ人員貳萬參千參百四拾七人稅額貳拾四萬貳千五百八圓ナリトス更ニ之ヲ前年度ニ對照スルトキハ督促狀ヲ發シタルモノ人員四萬七千百參拾四人稅額ニ六拾萬七千九百四圓ヲ增加セシハ蓋シ人員ニ於テハ酒精營業稅ノ廢止ニ依リ本年度ハ皆無減少ニ屬スルノ外執レモ超過ヲ觀サルハナク就中地租ニ於テ最モ著シク所得稅、營業稅、北海道水產稅、北海道地方稅、醬油稅等之ニ次クモノトス又財產ノ差押ヲ爲シタル人員ハ參萬四千六百七拾六人ノ減少ニシテ地租、酒稅、醬油稅ニ多少増加ヲ觀ルノ外他ハ減少ニシテ最モ著シキ減少アルハ北海道地方稅ニ參萬六百六拾九人之ニ次ク營業稅、北海道水產稅等トス之ニ反シテ稅額ハ所得稅、營業稅、酒精營業稅、賣藥稅、鑛業稅、北海道水產稅、北海道地方稅ニ減少ヲ觀ルニモ拘ハラズ計ニ八萬八千八百四拾七圓ノ増差アルハ主トシテ酒稅ニ拾參萬五千七百七拾八圓ノ巨額ヲ増加セシト地租、醬油稅ニ多少ノ超過ヲ呈セシニ基因ス又處分執行徵收セシ人員千貳百四拾五人稅額拾參萬七千參百七拾六圓ノ超過アルハ人員ニ於テハ地租及北海道地方稅ニ多數ノ増加アルニ由ル而シテ稅額ニ於テハ主トシテ酒稅ニ増差ヲ顯ハセシニ外ナラス又稅金缺損ノ人員ハ參千參百八拾五人ノ増加ニシテ酒精營業稅、賣藥稅、鑛業稅ニ僅カノ減少ヲ觀ルノ外第一北海道地方稅ニ最モ多ク其他多少ノ増加アリシニ由ル稅額ハ壹萬貳千參百八拾圓ノ増加ニシテ前同斷減少ノ外其最モ多ク増加セシハ所得稅ニシテ北海道水產稅、酒稅、

三十一年度	三十二年度	三十三年度
八八,七七七	三六,八一三	三〇,九七一
三三,三三三	一〇,六七〇	

總計	地租	營業稅	戶數稅	所得稅	營業稅附加	所得稅附加	雜稅附加	總計	三十三年度		三十二年度		三十一年度		備考
									人員	稅額	人員	稅額	人員	稅額	
三十一年度	一〇,三七一	一〇,三七一	一〇,三七一	一〇,三七一	一〇,三七一	一〇,三七一	一〇,三七一	一〇,三七一	一〇,三七一	一〇,三七一	一〇,三七一	一〇,三七一	一〇,三七一	一〇,三七一	
三十二年度	一〇,三七一	一〇,三七一	一〇,三七一	一〇,三七一	一〇,三七一	一〇,三七一	一〇,三七一	一〇,三七一	一〇,三七一	一〇,三七一	一〇,三七一	一〇,三七一	一〇,三七一	一〇,三七一	
三十三年度	一〇,三七一	一〇,三七一	一〇,三七一	一〇,三七一	一〇,三七一	一〇,三七一	一〇,三七一	一〇,三七一	一〇,三七一	一〇,三七一	一〇,三七一	一〇,三七一	一〇,三七一	一〇,三七一	

府縣稅滯納處分 (△印ハ朱書)

其三

第四款 犯則者處分

第一章 内國稅犯則者處分

三十三年度ニ於ケル内國稅犯則ノ總人員ヲ掲記セハ壹萬六千九百四拾七人ニシテ内處分セシ人員壹萬五千零百壹人此罰金科料合計參拾萬五千零百四拾參圓追徵金六百四圓ナリ今之ヲ前年度ニ對比シ犯則人員貳千貳百五拾九人處分人員千壹人ノ減差ヲ示セルハ主トシテ印紙稅、醬油稅、營業稅ニ増加アルノ外他ハ孰レモ減少シタルニ由ル而シテ罰料金ニ於テハ總計ニ貳萬七千七百五拾六圓ノ減差ヲ顯ハセシハ要スルニ印紙稅、醬油稅、營業稅、地租ニ併セテ六千四百五拾五圓ノ増加アルノ外減少ノ最モ著シキハ酒造稅ニ貳萬八千零百貳拾五圓混成酒稅、酒精營業稅、賣藥稅、沖繩縣酒類出港稅ニ合セテ五千八百八拾六圓前後合計參萬四千貳百拾壹圓ノ減差ヲ呈セシニ由リ差引總計ニ前記ノ減少ヲ生セリ又追徵金ハ營業稅ニ於テ單ニ參拾七圓ノ増加アルノ外地租所得稅酒精營業稅賣藥稅ニ於テ孰レモ減差ヲ呈セシニ由ルモノナリ抑モ前述ノ顯象ヲ呈セシハ印紙稅ニ在テハ稅法改正後檢査ノ周到ヲ期セシニ由ルモノ多ク之ニ反シ酒造稅ノ減差セシハ要スルニ取締上犯則ヲ未發ニ豫防スルニ努メタルカ爲メナルヘシ即チ左表ノ如シ

内國稅犯則者處分 (△印ハ朱書)

地所 稅租	酒造 稅	酒類 稅	酒類 稅	酒類 稅	酒類 稅	酒類 稅	酒類 稅	酒類 稅	酒類 稅	人員		罰金及料		追徵金
										三十三年度	三十二年度	三十三年度	三十二年度	
地所稅租	酒造稅	酒類稅	酒類稅	酒類稅	酒類稅	酒類稅	酒類稅	酒類稅	酒類稅	三十三年度	三十二年度	三十三年度	三十二年度	三十三年度
1,111,111	1,111,111	1,111,111	1,111,111	1,111,111	1,111,111	1,111,111	1,111,111	1,111,111	1,111,111	1,111,111	1,111,111	1,111,111	1,111,111	1,111,111
△	△	△	△	△	△	△	△	△	△	△	△	△	△	△

内國稅犯則者處分

年次	總計	犯則人員		處分人員		罰金及料		追徴金	
		三十三年度	三十二年度	三十三年度	三十二年度	三十三年度	三十二年度	三十三年度	三十二年度
三十三年度	一六、九四七	一、九二〇	一、〇二七	一、〇〇〇	一、〇〇〇	三、三三〇	三、三三〇	六〇〇	一、七二七
三十二年度	一六、九四七	一、九二〇	一、〇二七	一、〇〇〇	一、〇〇〇	三、三三〇	三、三三〇	六〇〇	一、七二七
三十一年度	一六、三〇四	一、九二〇	一、〇二七	一、〇〇〇	一、〇〇〇	三、三三〇	三、三三〇	六〇〇	一、七二七
二十九年度	一六、七二〇	一、九二〇	一、〇二七	一、〇〇〇	一、〇〇〇	三、三三〇	三、三三〇	六〇〇	一、七二七
二十八年度	二五、一三六	一、九二〇	一、〇二七	一、〇〇〇	一、〇〇〇	三、三三〇	三、三三〇	六〇〇	一、七二七

第二章 關稅犯則者處分

三十三年ニ於ケル關稅犯則ノ總人員ヲ舉ケレハ内外國人通シテ參百七拾參人ニシテ内國人ニ係ルモノ貳百四拾九人外
 國人ニ屬スルモノ百貳拾四人ナリ内處分人員參百四拾七人ニシテ内國人貳百貳拾五人外國人百貳拾貳人ナリ又罰金料
 料合計四千四百八拾六圓ニシテ内國人ノ分貳千六百九拾五圓外國人ノ分千七百九拾壹圓追徴金八百八拾五圓ハ單ニ内
 國人ニ屬スルモノトス更ニ之ヲ前年ニ對照スルトキハ犯則人員ハ内國人ニ拾七人外國人ニ四拾參人處分人員ハ内國人
 ニ貳人外國人ニ四拾壹人ヲ增加セリ之ニ反シテ罰金ニ於テハ内國人ニ參千四百五拾圓ヲ減少セシハ主トシテ船舶法
 令ニ特例ヲ掲ケサル不開港ヨリ外國ニ出港又ハ外國ヨリ入港シタルモノ、減差多キニ由ル追徴金ニ在テハ四百八拾
 七圓ノ減差アルハ本年度ハ單ニ内國人ニ關稅ノ通脫ヲ圖リ又ハ關稅ヲ通脫シタルモノ八百八拾五圓アルノ外他ハ皆無
 ナルニ職由ス即チ左表ノ如シ

關稅犯則者處分 (△印ハ朱書)

犯則原因	犯則人員		處分人員		罰金及料		追徴金	
	三十三年度	三十二年度	三十三年度	三十二年度	三十三年度	三十二年度	三十三年度	三十二年度
外國貿易船入港後一定時間内ニ 必要書類ヲ提出セザルモノ	一	一	一	一	一〇〇	一〇〇	一〇〇	一〇〇
船舶運送外國貨物船即チ 入港後一定時間内ニ貨物ノ積置 目録ヲ提出セザルモノ	一	一	一	一	一〇〇	一〇〇	一〇〇	一〇〇
外國貿易船免許ヲ受ケシテ出 港セントシタルモノ	一	一	一	一	一〇〇	一〇〇	一〇〇	一〇〇
外國貿易船不開港ニ出入シタル モノ	一	一	一	一	一〇〇	一〇〇	一〇〇	一〇〇
外國貿易船等ノ爲メ不開港 ニ入港シ入港届ヲ爲サズルモノ	一	一	一	一	一〇〇	一〇〇	一〇〇	一〇〇
關稅ヲ受ケシテ外國貨物ヲ不 開港ヨリ開港ニ開港セントシタ ルモノ	一	一	一	一	一〇〇	一〇〇	一〇〇	一〇〇
外國貿易船船用品ヲ輸入レント スルトキ其申告ヲ爲サズルモノ	一	一	一	一	一〇〇	一〇〇	一〇〇	一〇〇
特許ヲ受ケシテ夜間及稅關休 日ニ於テ貨物ヲ積置ニ違フモノ	一	一	一	一	一〇〇	一〇〇	一〇〇	一〇〇
ハ貨物ノ引取送ヲ爲シタルモノ	一	一	一	一	一〇〇	一〇〇	一〇〇	一〇〇
貨物ノ送致又ハ積揚ニ付キ稅關 長ノ指揮ニ従ハサズルモノ	一	一	一	一	一〇〇	一〇〇	一〇〇	一〇〇
特許ヲ受ケシテ稅關指定地外 ヨリ貨物ノ積揚積置其他船舶ト 陸地トノ交通ヲ爲シタルモノ	一	一	一	一	一〇〇	一〇〇	一〇〇	一〇〇
關稅免許ヲ受ケシテ貨物ヲ船 積シタルモノ	一	一	一	一	一〇〇	一〇〇	一〇〇	一〇〇
船舶地ニ於テ開港貨物ノ検査ヲ 受ケザルモノ	一	一	一	一	一〇〇	一〇〇	一〇〇	一〇〇
輸入禁制品ノ輸入ヲ圖リ又ハ其 輸入ヲ爲シタルモノ	一	一	一	一	一〇〇	一〇〇	一〇〇	一〇〇

關稅犯則者處分

第五款 戻税

第一章 醫藥用、工業用酒精戻税

三十三年間ニ於テ醫藥用ニ供スル酒精ノ戻税ニ係ル石數ハ貳千七百拾六石ニシテ内輸入税ニ相當スル金額ノ下付ヲ請求シタルモノ貳千四百七拾參石造石税ニ相當スル金額ノ下付ヲ請求シタルモノ貳百四拾參石ナリ又工業用酒精ノ石數ハ貳千九拾九石ニシテ内輸入税ニ相當スル金額ノ下付ヲ請求セシモノ千八百拾七石造石税ニ相當スル金額ノ下付ヲ請求セシモノ貳百八拾貳石ナリ以上合計四千八百拾五石ナリ而シテ左ニ本税施行以後ニ係ルモノヲ掲載セリ即チ左表ノ如シ

工業用酒精戻税石數 (△印ハ朱書)

年次	醫藥用酒精			工業用酒精			合計
	百度未満	九十度未満	八十度未満	百度未満	九十度未満	八十度未満	
三十三年	△ 二二八九石	△ 一六一石	△ 一五七石	△ 二一〇九石	△ 一八〇石	△ 二一〇九石	△ 四八八二石
三十二年	△ 二二〇〇石	△ 一五八石	△ 一五七石	△ 二一〇九石	△ 一八〇石	△ 二一〇九石	△ 四八八二石
合計	△ 四四八九石	△ 三一九石	△ 三一四石	△ 四二一八石	△ 三六〇石	△ 四二一八石	△ 八四三六石

一本表ハ明治三十一年法律第二十七號ニ該當ノモノニシテ三十二年分ニ掲載セル數量ハ本法施行後即チ三十二年八月十五日以後ノモノナルヲ以テ三十三年トノ比較増減ヲ掲クル能ハス

一朱書ハ輸入税ヲ課セラレタル石數ニシテ内譯トス

第二章 輸出酒類、醬油戻税及製造烟草輸出交付金

三十三年間ニ於テ戻税ヲナシタル輸出酒類ヲ舉クレハ啤酒ハ壹萬千四百八拾參石原價四拾參萬千貳圓戻税拾參萬七千六百參拾七圓白酒ハ參石原價貳百四拾圓戻税四拾貳圓味淋ハ參拾壹石原價千五百八拾六圓戻税參百七拾壹圓燒酎ハ

醫藥用工業用、酒精戻税 輸出酒類、醬油戻税及製造烟草輸出交付金

九〇

貳拾八石原價千四百四拾四圓戻稅參百七拾四圓混成酒ハ貳石原價百七拾圓戻稅參拾五圓ニシテ以上各酒類ヲ合計スレハ石數壹萬千五百四拾九石原價四拾參萬四千貳百四拾四圓戻稅拾參萬八千四百六拾貳圓ナリトス今之ヲ前年ニ比較スルトキハ混成酒ニ於テ參石原價參百七拾六圓戻稅貳百九拾圓及味淋ニ於テ數量ノミ四石ヲ減少シ其他ハ孰レモ増加ニ係ルモノニシテ即チ清酒ハ參千四拾貳石原價拾貳萬千七百七拾圓戻稅五萬七千九百參拾九圓白酒ハ參石原價貳百四拾圓戻稅四拾貳圓味淋ハ數量ニ減差アルモ原價四拾九圓戻稅拾貳圓燒酎ハ貳拾石原價八百四拾七圓戻稅貳百八拾壹圓ヲ増加セシテ以テ酒類合計ニ在テハ數量參千五拾八石原價拾貳萬貳千五百參拾壹圓戻稅五萬七千九百八拾五圓ノ増差ヲ呈セリ

又同年間ニ於テ戻稅ヲナシタル輸出醬油ハ數量壹萬千七百五拾參石原價貳拾萬五千四百七拾壹圓戻稅壹萬六千貳百七拾九圓ニシテ前年ニ比較シ數量五千百貳拾八石原價八萬六千八拾圓戻稅九千貳百七拾七圓ヲ増加セリ

三十二年三月法律第七十四號ニ依リ製造烟草ノ輸出ニ對シ交付金ヲ給シタル三十三年間ニ於ケル概況ヲ述アレハ卷烟草ハ數量壹億六千七百五萬九千本原價四拾七萬七千參百貳拾八圓交付金參千八百四圓ニシテ右二種合計ハ原價四拾九萬六千九百九拾參圓交付金九萬九千貳百參拾貳圓ナリトス而シテ之ヲ前年ニ比較スルトキハ下表ニ掲クル如ク増差ヲ示スト雖モ本法律タル三十二年八月一日ヨリ實施セラレ前年ニ在テハ五ヶ月間ノ計數ニ係ルモノナレハ比較上穩當ヲ失スルカ如シ依テ更ニ本年八月ヨリ十二月ニ至ル計數ヲ特掲スレハ卷烟草刻烟草ノ兩者ヲ合シ原價拾五萬五千四百四拾圓交付金參萬千八百八拾八圓ニシテ之ヲ前年ノ原價拾萬七千七百參圓交付金貳萬五千五百四拾圓(舊法ニ依ル戻稅ニ屬スルモノヲ除ク)ニ對比スルモ尙ホ原價四萬七千七百參拾七圓交付金九千五百四拾八圓ノ増進ヲ現ハセリ

更ニ酒類、醬油、烟草ノ戻稅及交付金ノ合計ヲ舉レハ三十三年分貳拾五萬參千九百七拾參圓ニシテ内國人ニ係ルモノ貳拾四萬四千貳百六拾六圓外國人ニ係ルモノ九千七百六拾五圓ナリ而シテ前年ニ比シ内外人ヲ通シテ拾四萬四千九百參拾

九圓ヲ増加セリ各其詳細ハ左ノ各表ニ於テ之ヲ明ニセリ

輸出酒類、醬油戻稅及製造烟草輸出交付金 其一 (△印ハ米書) (酒類)

年次	清酒		白酒		味淋		燒酎		混成酒		計
	數量	原價	數量	原價	數量	原價	數量	原價	數量	原價	
三十三年	10,911,800	10,911,800	1,000	1,000	1,000	1,000	1,000	1,000	1,000	1,000	13,913,800
三十二年	10,911,800	10,911,800	1,000	1,000	1,000	1,000	1,000	1,000	1,000	1,000	13,913,800
三十一年	10,911,800	10,911,800	1,000	1,000	1,000	1,000	1,000	1,000	1,000	1,000	13,913,800
三十年	10,911,800	10,911,800	1,000	1,000	1,000	1,000	1,000	1,000	1,000	1,000	13,913,800
二十九年	10,911,800	10,911,800	1,000	1,000	1,000	1,000	1,000	1,000	1,000	1,000	13,913,800
二十八年	10,911,800	10,911,800	1,000	1,000	1,000	1,000	1,000	1,000	1,000	1,000	13,913,800
二十七年	10,911,800	10,911,800	1,000	1,000	1,000	1,000	1,000	1,000	1,000	1,000	13,913,800
二十六年	10,911,800	10,911,800	1,000	1,000	1,000	1,000	1,000	1,000	1,000	1,000	13,913,800
二十五年	10,911,800	10,911,800	1,000	1,000	1,000	1,000	1,000	1,000	1,000	1,000	13,913,800
二十四年	10,911,800	10,911,800	1,000	1,000	1,000	1,000	1,000	1,000	1,000	1,000	13,913,800
二十三年	10,911,800	10,911,800	1,000	1,000	1,000	1,000	1,000	1,000	1,000	1,000	13,913,800
二十二年	10,911,800	10,911,800	1,000	1,000	1,000	1,000	1,000	1,000	1,000	1,000	13,913,800
二十一年	10,911,800	10,911,800	1,000	1,000	1,000	1,000	1,000	1,000	1,000	1,000	13,913,800
二十年	10,911,800	10,911,800	1,000	1,000	1,000	1,000	1,000	1,000	1,000	1,000	13,913,800
十九年	10,911,800	10,911,800	1,000	1,000	1,000	1,000	1,000	1,000	1,000	1,000	13,913,800
十八年	10,911,800	10,911,800	1,000	1,000	1,000	1,000	1,000	1,000	1,000	1,000	13,913,800
十七年	10,911,800	10,911,800	1,000	1,000	1,000	1,000	1,000	1,000	1,000	1,000	13,913,800
十六年	10,911,800	10,911,800	1,000	1,000	1,000	1,000	1,000	1,000	1,000	1,000	13,913,800
十五年	10,911,800	10,911,800	1,000	1,000	1,000	1,000	1,000	1,000	1,000	1,000	13,913,800
十四年	10,911,800	10,911,800	1,000	1,000	1,000	1,000	1,000	1,000	1,000	1,000	13,913,800
十三年	10,911,800	10,911,800	1,000	1,000	1,000	1,000	1,000	1,000	1,000	1,000	13,913,800
十二年	10,911,800	10,911,800	1,000	1,000	1,000	1,000	1,000	1,000	1,000	1,000	13,913,800
十一年	10,911,800	10,911,800	1,000	1,000	1,000	1,000	1,000	1,000	1,000	1,000	13,913,800
十年	10,911,800	10,911,800	1,000	1,000	1,000	1,000	1,000	1,000	1,000	1,000	13,913,800
九年	10,911,800	10,911,800	1,000	1,000	1,000	1,000	1,000	1,000	1,000	1,000	13,913,800
八年	10,911,800	10,911,800	1,000	1,000	1,000	1,000	1,000	1,000	1,000	1,000	13,913,800
七年	10,911,800	10,911,800	1,000	1,000	1,000	1,000	1,000	1,000	1,000	1,000	13,913,800
六年	10,911,800	10,911,800	1,000	1,000	1,000	1,000	1,000	1,000	1,000	1,000	13,913,800
五年	10,911,800	10,911,800	1,000	1,000	1,000	1,000	1,000	1,000	1,000	1,000	13,913,800
四年	10,911,800	10,911,800	1,000	1,000	1,000	1,000	1,000	1,000	1,000	1,000	13,913,800
三年	10,911,800	10,911,800	1,000	1,000	1,000	1,000	1,000	1,000	1,000	1,000	13,913,800
二年	10,911,800	10,911,800	1,000	1,000	1,000	1,000	1,000	1,000	1,000	1,000	13,913,800
一年	10,911,800	10,911,800	1,000	1,000	1,000	1,000	1,000	1,000	1,000	1,000	13,913,800
合計	10,911,800	10,911,800	1,000	1,000	1,000	1,000	1,000	1,000	1,000	1,000	13,913,800

一二一九、二一八兩年度ニ於テハ銘酒ヲ味淋ニ合算ス

輸出酒類、醬油戻稅及製造烟草輸出交付金 其二 (△印ハ米書) (醬油、製造烟草)

年次	醬油		烟草		計
	數量	原價	數量	原價	
三十三年	10,911,800	10,911,800	1,000	1,000	13,913,800
三十二年	10,911,800	10,911,800	1,000	1,000	13,913,800
三十一年	10,911,800	10,911,800	1,000	1,000	13,913,800
三十年	10,911,800	10,911,800	1,000	1,000	13,913,800
二十九年	10,911,800	10,911,800	1,000	1,000	13,913,800
二十八年	10,911,800	10,911,800	1,000	1,000	13,913,800
二十七年	10,911,800	10,911,800	1,000	1,000	13,913,800
二十六年	10,911,800	10,911,800	1,000	1,000	13,913,800
二十五年	10,911,800	10,911,800	1,000	1,000	13,913,800
二十四年	10,911,800	10,911,800	1,000	1,000	13,913,800
二十三年	10,911,800	10,911,800	1,000	1,000	13,913,800
二十二年	10,911,800	10,911,800	1,000	1,000	13,913,800
二十一年	10,911,800	10,911,800	1,000	1,000	13,913,800
二十年	10,911,800	10,911,800	1,000	1,000	13,913,800
十九年	10,911,800	10,911,800	1,000	1,000	13,913,800
十八年	10,911,800	10,911,800	1,000	1,000	13,913,800
十七年	10,911,800	10,911,800	1,000	1,000	13,913,800
十六年	10,911,800	10,911,800	1,000	1,000	13,913,800
十五年	10,911,800	10,911,800	1,000	1,000	13,913,800
十四年	10,911,800	10,911,800	1,000	1,000	13,913,800
十三年	10,911,800	10,911,800	1,000	1,000	13,913,800
十二年	10,911,800	10,911,800	1,000	1,000	13,913,800
十一年	10,911,800	10,911,800	1,000	1,000	13,913,800
十年	10,911,800	10,911,800	1,000	1,000	13,913,800
九年	10,911,800	10,911,800	1,000	1,000	13,913,800
八年	10,911,800	10,911,800	1,000	1,000	13,913,800
七年	10,911,800	10,911,800	1,000	1,000	13,913,800
六年	10,911,800	10,911,800	1,000	1,000	13,913,800
五年	10,911,800	10,911,800	1,000	1,000	13,913,800
四年	10,911,800	10,911,800	1,000	1,000	13,913,800
三年	10,911,800	10,911,800	1,000	1,000	13,913,800
二年	10,911,800	10,911,800	1,000	1,000	13,913,800
一年	10,911,800	10,911,800	1,000	1,000	13,913,800
合計	10,911,800	10,911,800	1,000	1,000	13,913,800

輸出酒類、醬油戻稅及製造烟草輸出交付金

年次	油		烟		草		合計	交付金	合計
	数量	原價	数量	原價	数量	原價			
二十九年	1,000	100	1,000	100	1,000	100	1,000	100	1,000
二十八年	1,000	100	1,000	100	1,000	100	1,000	100	1,000
二十七年	1,000	100	1,000	100	1,000	100	1,000	100	1,000
二十六年	1,000	100	1,000	100	1,000	100	1,000	100	1,000
二十五年	1,000	100	1,000	100	1,000	100	1,000	100	1,000
二十四年	1,000	100	1,000	100	1,000	100	1,000	100	1,000
二十三年	1,000	100	1,000	100	1,000	100	1,000	100	1,000
三十二年比較増減									

一刻烟草三十二年計數中ニハ數量拾四貫、原價六拾八圓、戻稅拾參圓ノ舊烟草稅則ノ戻稅規定ニ依ルモノヲ含ム
又三十一年以前ノ各烟草ニ係ル計數ハ孰レモ烟草稅則ニ依ルモノナリトス

輸出酒類、醬油戻稅及製造烟草輸出交付金港別 其一 (酒類)

港名	種類	白		味		淋		燒		耐		混成		計
		数量	原價	数量	原價	数量	原價	数量	原價	数量	原價	数量	原價	
橫濱	内國人	100	100	100	100	100	100	100	100	100	100	100	100	100
神戶	内國人	100	100	100	100	100	100	100	100	100	100	100	100	100
大阪	内國人	100	100	100	100	100	100	100	100	100	100	100	100	100
長崎	内國人	100	100	100	100	100	100	100	100	100	100	100	100	100
新潟	内國人	100	100	100	100	100	100	100	100	100	100	100	100	100
門司	内國人	100	100	100	100	100	100	100	100	100	100	100	100	100
下關	内國人	100	100	100	100	100	100	100	100	100	100	100	100	100
外國人														
合計														

輸出酒類、醬油戻稅及製造烟草輸出交付金港別 其二 (醬油製造烟草)

港名	種類	油		烟		草		合計	交付金	合計
		数量	原價	数量	原價	数量	原價			
橫濱	内國人	100	100	100	100	100	100	100	100	100
神戶	内國人	100	100	100	100	100	100	100	100	100
大阪	内國人	100	100	100	100	100	100	100	100	100
長崎	内國人	100	100	100	100	100	100	100	100	100
新潟	内國人	100	100	100	100	100	100	100	100	100
門司	内國人	100	100	100	100	100	100	100	100	100
下關	内國人	100	100	100	100	100	100	100	100	100
外國人										
合計										

輸出酒類、醬油戻稅及製造烟草輸出交付金

港名	門司		下關		博多		嚴原		佐須		口津		合計		内外人總計
	内國人	外國人	内國人	外國人	内國人	外國人	内國人	外國人	内國人	外國人	内國人	外國人	内國人	外國人	
數量	113	533	533	533	533	533	533	533	533	533	533	533	533	533	1175
原價	19,000	49,000	49,000	49,000	49,000	49,000	49,000	49,000	49,000	49,000	49,000	49,000	49,000	49,000	117,500
戻稅	2,100	5,200	5,200	5,200	5,200	5,200	5,200	5,200	5,200	5,200	5,200	5,200	5,200	5,200	11,750
數量	1,570	1,570	1,570	1,570	1,570	1,570	1,570	1,570	1,570	1,570	1,570	1,570	1,570	1,570	15,700
原價	18,500	18,500	18,500	18,500	18,500	18,500	18,500	18,500	18,500	18,500	18,500	18,500	18,500	18,500	185,000
交付金	1,850	1,850	1,850	1,850	1,850	1,850	1,850	1,850	1,850	1,850	1,850	1,850	1,850	1,850	18,500
數量	1,418	1,418	1,418	1,418	1,418	1,418	1,418	1,418	1,418	1,418	1,418	1,418	1,418	1,418	14,180
原價	7,600	7,600	7,600	7,600	7,600	7,600	7,600	7,600	7,600	7,600	7,600	7,600	7,600	7,600	76,000
交付金	1,530	1,530	1,530	1,530	1,530	1,530	1,530	1,530	1,530	1,530	1,530	1,530	1,530	1,530	15,300
原價	11,700	11,700	11,700	11,700	11,700	11,700	11,700	11,700	11,700	11,700	11,700	11,700	11,700	11,700	117,000
交付金	2,300	2,300	2,300	2,300	2,300	2,300	2,300	2,300	2,300	2,300	2,300	2,300	2,300	2,300	23,000
戻稅合計	10,500	10,500	10,500	10,500	10,500	10,500	10,500	10,500	10,500	10,500	10,500	10,500	10,500	10,500	105,000

第六款 租稅外收入

第一章 租稅外收入收納

三十三年度ニ於ケル大藏省所管租稅外收入ノ豫算額ハ歳入經常臨時兩部ヲ通シテ八千百參萬貳千貳百七拾五圓調定濟額壹億百五拾八萬九千四百貳拾參圓ニシテ豫算額ニ對シ貳千五拾五萬七千四百拾八圓ノ巨額ヲ増加セリ而シテ三十四年三月三十一日ノ現計ニ於ケル收入濟額ハ壹億百拾壹萬貳千貳百五拾圓缺損額八百八拾四圓收入未濟額四拾七萬六千貳百八拾七圓ナリトス

抑モ調定濟額ノ豫算額ニ超過スル所以ハ經常部ニ在テハ雜收入ノ款ニ四拾六萬六千九百八拾壹圓ヲ増スト雖モ印紙收入ノ款ニ參拾六萬七千七拾參圓官業及官有財産收入ノ款ニ九百參拾四萬四千參百壹圓預金利息收入ノ款ニ貳百四拾七萬八千參百七拾圓臺灣事業公債償却金收入ノ款ニ拾貳萬貳千參百七拾四圓教育基金收入ノ款ニ七拾萬圓合計千參百壹萬貳千百拾八圓ヲ減シ差引千貳百五拾四萬五千百參拾七圓ヲ減少シタルモ臨時部ニ在テハ官有物拂下代ノ款ニ七萬五千參拾五圓地方分擔納付金ノ款ニ拾四萬貳千壹圓公債募集金ノ款ニ八百七拾八萬參千八百四拾四圓合計九百八拾八拾圓ヲ減少セシニモ拘ハラズ雜收入ノ款ニ六拾九萬八千六百七拾九圓債金收入ノ款ニ千六百貳拾四萬七千貳百六拾壹圓ノ増差アルハ款納金ノ款ニ五萬七千貳百貳拾七圓一時借入金ノ款ニ五百拾萬圓清國事件費資金收入ノ款ニ貳千萬圓ノ豫算外調定アリタル爲メ併セテ四千貳百拾萬參千六百拾七圓ヲ増加シ差引參千參百拾萬貳千貳百八拾五圓ノ増差アルヲ以テ經常臨時兩部通シテ差引貳千五拾五萬七千四百拾八圓ノ増差ヲ呈スルニ至レリ

又收入濟額ハ經常部九百九拾萬五千五百九拾參圓臨時部九千百貳拾壹萬六千五百拾七圓通計壹億百拾壹萬貳千貳百五拾圓ニシテ缺損額ハ經常部八百貳拾參圓臨時部六拾圓通計八百八拾四圓ナリ而シテ調定ニ對シ收入ヲ了セサルモノハ經常部ニ貳拾四萬四千四拾圓臨時部ニ貳拾參萬貳千貳百四拾六圓通計四拾七萬六千貳百八拾七圓ナリ

更ニ本年度ノ調定濟額ヲ以テ前年度ノ同額九千六百四拾六萬九千參百參拾六圓ニ比較シ本年度ノ五百拾貳萬八拾七圓

ヲ増加セシハ經常部ニ千五拾參萬九千參百參圓ヲ減少シタルモ臨時部ニ千五百六拾五萬九千參百八拾九圓ヲ増加セシニ由ル

以上ハ租稅外收入ニ係ル年度末日ノ計數ニシテ爾後多少ノ調定收入アルヲ免レサルモノトス尙ホ各款項ニ就テハ別ニ之ヲ敘述セリ

歳入經常部

印紙收入

印紙收入 豫算額ハ八百五拾貳萬七千五百五拾九圓調定濟額八百拾六萬四千八百八拾五圓ニシテ豫算額ニ對シ調定濟額參拾六萬七千七拾參圓ヲ減少セリ今之ヲ各目ニ就キ其増減ノ事由ヲ掲クレハ印紙收入ニ於テハ豫算額八百五拾貳萬五千九百參拾七圓調定濟額八百拾四萬貳千百拾參圓ニシテ調定濟額參拾八萬參千八百貳拾四圓ヲ減少スト雖現金收入ニ於テハ豫算額千六百貳拾貳圓調定濟額壹萬八千參百七拾壹圓ニシテ其増加スルコト壹萬六千七百四拾九圓ナリシカ爲メ差引前配ノ減差アルモノトス

本項收入濟額ハ七百九拾八萬五千九拾七圓ニシテ調定濟額ニ對シ拾七萬五千貳百八拾七圓ノ收入未濟額アルハ印紙收入ノ目ニ拾七萬五千四百拾貳圓現金收入ニ百四拾五圓ノ收入ヲ了セサルモノアルニ由ル

又本年度ノ調定濟額ヲ以テ前年度ノ同額八百五拾九萬四千九百六拾四圓ニ對比スレハ四拾參萬四千四百七拾九圓ノ減差ヲ顯ハセリ

官業及官有財産收入

森林收入 豫算額ハ拾八萬七千四百貳拾參圓調定濟額九萬八千五百四拾六圓ニシテ調定濟額ノ八萬八千八百七拾六圓ヲ減少セシハ地所貸下料ノ目ニ六百參拾七圓地所拂下代ノ目ニ九拾六圓雜種物拂下代ノ目ニ貳千五百貳拾九圓辨償金ノ目ニ壹萬千參百八拾六圓違約金ノ目ニ貳百七拾參圓各目合セテ壹萬四千九百貳拾壹圓ノ増加アルニモ拘

ラス木竹拂下代ノ目ニ拾萬參千七百九拾九圓ノ減差アリタル爲メ差引前配ノ減少アルモノトス

收入濟額ハ七萬五千五百九圓ニシテ木竹拂下代、辨償金、違約金ノ目ニ合計八拾壹圓ノ缺損額アリ而シテ收入ヲ了セサルモノ貳萬六千九百五拾六圓ナリ

又本年度ノ調定濟額ヲ以テ前年度同額拾九萬五千九百七拾八圓ニ比較シ九萬七千四百參拾貳圓ノ減差ヲ觀ルハ主トシテ木竹拂下代ノ收入少ナキニ由ル

囚徒工錢及製作收入 豫算額ハ八千七拾七圓調定濟額壹萬千參百五拾貳圓ニシテ囚徒製作物品拂下代ノ收入多キニ由ル

收入濟額壹萬百參拾七圓ニシテ收入ヲ了セサルモノ千貳百拾四圓ナリトス

又本年度ノ調定濟額ヲ以テ前年度ノ同額八千五百五拾八圓ニ比較シ參千九百九拾四圓ノ増差アルハ前項ノ理山ニ同シ官有物貸下料 豫算額ハ拾五萬九千五百九拾五圓調定濟額拾八萬五千九百九拾貳圓ニシテ貳萬六千參百九拾七圓ノ増加アル所以ハ水面貸下料ニ僅ニ參拾壹圓ノ減差ヲ觀ルノ外地所貸下料、建物貸下料、地所使用料、水面使用料ノ四目ニ於テ増加アリシニ由ル

收入濟額ハ拾八萬貳千七拾九圓ニシテ地所貸下料ニ四圓ノ不納缺損額ヲ觀ルノ外收入ヲ了セサルモノ合計參千九百八圓ナリ

又本年度ノ調定濟額ヲ以テ前年度ノ同額貳拾萬四千四百五拾四圓ニ對照シ壹萬五千四百六拾貳圓ヲ減少セシハ主トシテ建物貸下料ニ於テ減差アルモノトス

北海道廳種畜場收入 豫算額ハ千七百四拾壹圓調定濟額千貳百參圓ニシテ調定濟額ノ及ハサルコト五百參拾七圓ニシテ收入ハ悉皆之ヲ了セリ

又本年度ノ調定濟額ヲ以テ前年度ノ同額參百八拾四圓ニ比シ八百拾九圓ヲ増加セシハ種畜場下ノ多カリシニ由ル
租稅外收入概算

モノナリ

北海道鐵道收入 豫算額ハ四拾六萬參千五百四拾六圓調定濟額貳拾五萬千四百四拾八圓ニシテ調定濟額ノ減少スルコト貳拾壹萬貳千參百九拾七圓ノ多額ナルハ運輸收入ニ拾貳萬九千八百貳拾七圓雜收入ニ八萬貳千五百七拾圓ノ減差アルカ爲メナリ

收入濟額ハ貳拾五萬九百五拾七圓ニシテ百九拾圓ノ收入未濟ヲ生セシハ運輸收入ニ百四拾九圓雜收入ニ四拾壹圓ノ收入ヲ了セサルモノアルニ由ル

又本年度ノ調定濟額ヲ以テ前年度ノ同額貳拾六萬參千貳百六拾八圓ニ比較シ壹萬貳千貳拾圓ヲ減セシハ運輸收入ニ壹萬五百八拾五圓ヲ増加スト雖モ雜收入ニ貳萬貳千七百五圓ヲ減少セシ故差引前配ノ減少ナリトス

印刷局益金 豫算額ハ拾四萬五千八百五拾四圓ニシテ調定濟額等ノ總テ記入ナキハ該益金タル年度經過後精算ノ上判明スヘキモノナルヲ以テ年度末日ニ於テ直ニ之ヲ知ルヘカラサルニ由ル

專賣局益金 豫算額ハ八百九拾貳萬六千參百九圓ニシテ調定濟額等ノ記入ナキハ前項ノ理由ニ同シ

雜收入

免許及手数料 豫算額ハ四百八拾參圓調定濟額七百九拾圓ニシテ調定濟額參百七圓ヲ増加シ而シテ收入ハ悉皆之ヲ了セリ

又本年度ノ調定濟額ヲ以テ前年度ノ同額四拾七萬九千五百八拾七圓ニ對シ四拾七萬八千七百九拾七圓ノ多額ヲ減少セリ

懲罰及沒收金 豫算額ハ拾九萬四百參拾貳圓調定濟額參拾八萬貳千七百六拾九圓ニシテ拾九萬貳千參百參拾七圓ノ巨額ヲ増加セシハ主トシテ間接國稅犯則者納金ノ目ニ於テ増加セシニ外ナラス

收入濟額ハ參拾八萬千八百八拾六圓ニシテ缺損額參拾六圓收入未濟額八百四拾七圓ナリ

又本年度ノ調定濟額ヲ以テ前年度ノ同額四拾六萬千六百七拾壹圓ニ比シ七萬八千九百貳圓ノ減差ヲ呈センハ罰金及料料ニ貳萬參千五百五拾五圓沒收金ニ貳千七百七拾五圓ヲ増加スト雖モ犯則者納金ニ拾萬四千貳百參拾貳圓ヲ減シ差引前配ノ減差アルモノトス

辨償及違約金 豫算額ハ貳萬參千七拾貳圓調定濟額五萬千九百八拾八圓ニシテ貳萬八千九百拾六圓ヲ増加セシハ辨償金ニ貳萬五千八百七拾七圓違約金ニ參千參拾九圓ノ増差アルニ由ル

收入濟額ハ參萬四千四百四拾四圓ニシテ辨償金ニ七拾七圓ノ缺損アリ收入ヲ了セサルハ壹萬七千七百六拾七圓ナリトス

又本年度ノ調定濟額ヲ以テ前年度ノ同額四萬九千貳百九拾八圓ニ對比シ貳千六百九拾圓ヲ増加セシハ違約金ニ千貳百拾五圓ヲ減少スルニモ拘ラス辨償金ニ參千九百六圓ヲ増加セシ爲メ差引前配ノ増差アルモノトス

稅關雜收入 豫算額ハ拾六萬五千六百七圓調定濟額貳拾七萬六千八百四拾圓ニシテ調定濟額拾壹萬千貳百參拾參圓ノ増加ヲ親ルハ儲收入ノ多カクシ等ニ由ル

收入濟額ハ貳拾七萬六千參百九圓ニシテ缺損ニ歸セシモノ參百五拾六圓而シテ收入ヲ了セサルモノ百七拾四圓ナリトス

又本年度ノ調定濟額ヲ以テ前年度ノ同額貳拾四萬百貳拾六圓ニ比較スルトキハ參萬六千七百拾四圓ヲ増加セリ
雜入 豫算額ハ拾五萬九百八拾壹圓調定濟額貳拾六萬貳千參拾六圓ニシテ拾壹萬千五百五拾五圓ヲ増加セシハ返納金ニ九萬六百拾五圓、度量衡原器拂下代ニ拾六圓、學校生徒授業料ニ九拾九圓、雜收ニ五千八百八拾六圓、期滿後收入ニ參千百拾五圓、貨幣交換差増ニ壹萬千參百拾九圓、砂鐵採收料ニ貳圓各目孰レモ増加セシニ由リ前記ノ増差アルモノトス

收入濟額ハ貳拾五萬參千貳百五拾壹圓返納金ニ貳百六拾七圓ノ缺損額アリテ收入ヲ了セサルモノ返納金ニ貳千參百圓ニシテ

百六拾四圓、學校生徒授業料ニ貳百五拾六圓、雜收ニ五千八百九拾七圓合計八千五百拾八圓ナリトス
 又本年度ノ調定濟額ヲ以テ前年度ノ同額貳拾五萬四千七百五拾九圓ニ比シ七千貳百七拾七圓ヲ增加セシ、學校生徒授業料、雜收、貨幣交換差増、砂鑛採收料ノ目ニ合セテ九千六百九拾貳圓ノ減少アルト過砂糖賣却代ノ前年度ニ調定濟額アリテ本年度ニハ無キニヨリ五萬七百拾九圓ヲ減少スト雖モ返納金、度量衡原器拂下代、期滿後收入ノ目ニ合セテ六萬七千六百八拾七圓ノ増加アリタルニ由ル

官吏遺族扶助法納金 豫算額ハ五萬七千參百九拾壹圓調定濟額六萬八千百拾六圓ニシテ壹萬七百貳拾五圓ヲ增加セ
 收入濟額ハ六萬六千八百拾參圓ニシテ未收入ノモノ千參百參圓ナリ
 又本年度ノ調定濟額ヲ以テ前年度ノ同額六萬四千貳拾九圓ニ比較シ四千八拾七圓ノ増加アルハ納金額ノ多カリシニ由ル

學校職員退隱及遺族扶助料法納金 豫算額ハ參萬貳千五百六圓調定濟額四萬八百八拾六圓ニシテ七千六百八拾圓ヲ增加セリ
 收入濟額四萬七拾貳圓ニシテ收入ヲ了セサルモノ百拾參圓ナリトス
 又本年度ノ調定濟額ヲ以テ前年度ノ同額參萬千七百四圓ニ對比シ八千四百八拾貳圓ノ増加ヲ觀ルハ前項ノ事由ニ同シ

沖繩縣地方收入 豫算額壹萬七百八拾圓調定濟額壹萬五千六百貳拾八圓ニシテ調定濟額ノ増加スルコト四千八百四拾八圓ナルハ四徒工錢及製作收入ニ四千貳百九圓、地所家屋及物品貸下料ニ六拾壹圓、地所家屋及物品拂下料ニ拾七圓雜收ニ貳圓ヲ減少セシト雖モ辨償金ニ八千九百拾六圓、學校生徒授業料ニ貳百貳拾貳圓ヲ增加セシムノ差引前配ノ増差アルモノトス

收入濟額ハ七千八百六拾九圓ニシテ收入ヲ了セサルモノ七千七百五拾九圓ナリ
 又本年度ノ調定濟額ヲ以テ前年度ノ同額壹萬千六百拾圓ニ對照シ四千拾八圓ノ増差アルハ四徒工錢及製作收入ニ四千四百拾貳圓、地所家屋及物品貸下料ニ七拾圓、地所家屋及物品拂下代ニ百參拾圓ヲ減少スト雖モ辨償金ニ八千五百七拾壹圓、學校生徒授業料ニ五拾九圓ヲ增加セシニ由ル
 小笠原島地方收入 豫算額ハ五百六拾圓調定濟額四百參拾六圓ニシテ百貳拾參圓ヲ減セシハ主トシテ地所家屋及物品拂下料ニ百拾五圓、地所家屋及物品貸下料ニ五圓、四徒工錢及製作收入ニ壹圓ヲ減少セシニ由ル而シテ收入ハ悉皆之ヲ完了セリ
 又本年度ノ調定濟額ヲ以テ前年度ノ同額百九拾九圓ニ比シ貳百參拾七圓ヲ増セシハ四徒工錢及製作收入、地所家屋及物品貸下料ノ二目ニ貳拾六圓ヲ減スト雖モ地所家屋及物品拂下代ニ貳百六拾四圓ヲ增加セシニ由リ差引前配ノ増差ヲ生セリ

預金利子繰入
 預金利子繰入 豫算額ハ貳千四百七拾八圓ニシテ調定濟額ノ掲配ナキハ未タ報告ナキニ由ル
 臺灣事業公債償却金繰入
 臺灣事業公債償却金繰入 豫算額ハ四拾六萬千參百拾圓調定濟額參拾參萬八千九百參拾五圓ニシテ拾貳萬貳千參百七拾四圓ヲ減少セリ而シテ悉皆收入濟ニ屬セリ
 又本年度ノ調定濟額ヲ以テ前年度ノ同額貳萬參千參百參拾參圓ニ比較シ參拾壹萬五千六百貳圓ノ巨額ヲ増加セリ

教育基金繰入
 教育基金繰入 豫算額ハ七拾萬圓ニシテ調定濟額以下總テ掲配ナキハ當時未タ繰入ナキニ由ル
 歳入臨時部
 租稅外收入收納

官有物拂下代

鑛山拂下代 豫算額貳拾五萬參千九百貳拾八圓ハ三池鑛山拂下代ニシテ約定年割額ニ據リタルモノナレハ調定濟額
收入濟額トモニ増減ノ差異アルコトナシ

地所拂下代 豫算額ハ六萬六千貳圓調定濟額四萬四千九拾圓ニシテ豫算額ニ對シ調定濟額貳萬百貳拾九圓ヲ減少セ
リ而シテ收入濟額ハ四萬參百參拾圓ニシテ僅カニ百六拾圓ノ收入ヲ了セサルモノアリトス

又本年度ノ調定濟額ヲ以テ前年度ノ同額貳萬貳千參百參拾九圓ニ比較スルトキハ壹萬八千五百五拾壹圓ヲ增加セリ
建物拂下代 豫算額ハ五萬八千百壹圓調定濟額貳千五百六拾圓ニシテ調定濟額ノ五萬五千五百四拾圓ヲ減少セシハ
不用建物ノ拂下少ナカリシニ由ル而シテ收入ハ悉皆之ヲ結了セリ

又本年度ノ調定濟額ヲ以テ前年度ノ同額千四百參拾貳圓ニ對照スルトキハ千百貳拾八圓ヲ增加セリ

物品拂下代 豫算額ハ貳萬九千四百七拾六圓調定濟額參萬貳百七拾九圓ニシテ調定濟額ノ八百參圓ヲ增加セシハ諸
拂下代ノ收入多キカ爲メナリ

收入濟額ハ貳萬九千五百八拾七圓ニシテ收入ヲ了セサルモノ六百九拾壹圓ナリ

又本年度ノ調定濟額ヲ以テ前年度ノ同額七萬七千七百五拾六圓ニ比シ四萬四千四百七拾七圓ヲ增加セシハ前記ノ事由
ニ同シ

家畜拂下代 豫算額ハ貳百拾七圓調定濟額四拾八圓ニシテ調定濟額ノ百六拾九圓ヲ減少セシハ不用家畜ノ拂下少ナ
カリシニ由ル而シテ收入ハ悉皆之ヲ結了セリ

雜收入

返納金 豫算額ハ七拾五萬四千九百七拾貳圓調定濟額八拾五萬八千六百七拾圓ニシテ調定濟額ノ拾萬參千六百九拾
八圓ヲ增加セシハ民業資本金ニ參千圓雜種貸金ニ七萬貳千六百七拾貳圓、据置貸金ニ千貳拾五圓ヲ増シ貸付金利

子ニ豫算外參萬圓ノ調定アリタルニ由ル而シテ貸付金ノ目ニ在テハ豫算額調定濟額ノ間増減ノ差違ナシ

收入ハ雜種貸金ニ六拾圓ノ缺損額ヲ生シ尙ホ收入ヲ了セサルモノ該目ニ六萬五千貳百貳圓据置貸金ニ九拾參圓合

セテ六萬五千貳百九拾五圓ノ收入未濟額アリタル爲メ結局七拾九萬參千參百拾四圓ハ收入濟額ナリトス

又本年度ノ調定濟額ヲ以テ前年度ノ同額七萬七千七百參拾七圓ニ對照シテ七拾八萬九百參拾參圓ノ巨額ヲ增加セ
シハ主トシテ貸付金ノ目ニ於テ増差アルニ由ル

雜入 豫算外ニ調定濟額參拾六萬六千九百四拾九圓アルハ特別收入ニ參拾六萬六千九百四拾八圓餘ト製糧費納付金

過年度收入僅カニ七拾四錢七厘アリタルニ由ル而シテ特別收入ハ悉皆收了セシモ製糧費納付金過年度收入ハ悉皆
收入ヲ了セサルモノトス

又本年度ノ調定濟額ヲ以テ前年度ノ同額貳圓ニ比シ參拾六萬六千九百四拾七圓ノ超過ヲ觀ルハ特別收入ノ多カリ
シニ由ル

利子收入 本項調定濟額貳拾貳萬八千參拾壹圓ハ豫算外調定ニ係ルモノニシテ悉皆之ヲ收入セリ

又本年度ノ調定濟額ヲ以テ前年度ノ同額貳拾八萬五千八百六拾五圓ニ對比シ五萬七千八百參拾四圓ヲ減セシハ利
子收入ノ少ナキ爲メナリ

地方分擔納付金

地方分擔納付金 豫算額ハ百貳拾四萬六千九百七拾六圓調定濟額百拾萬四千九百七拾四圓ニシテ調定濟額拾四萬貳
千壹圓ヲ減少セリ而シテ收入未濟ニ屬スルモノ拾六萬六千九拾八圓アリテ全ク收入ヲ了セシハ九拾參萬八千八百
七拾六圓ナリ

又本年度ノ調定濟額ヲ以テ前年度ノ同額六拾參萬七千貳百八拾參圓ニ比較シ四拾六萬七千六百九拾貳圓ノ増加ヲ
呈セシハ納付金年割額ノ多カリシニ由ル

租稅外收入收納

第七款 諸貸付金及官有物年賦拂下代、防海費献納未済金

第一章 諸貸付金

貸付金ノ種目ハ雜種貸、据置貸、民業資本金及韓國政府貸付金ノ四種ニシテ契約ニ從ヒ收入シタルモノト新ニ貸下タルモノ及債權アルモノヲ編入シタルモノナリ

三十三年度間全貸付金ノ概況左ノ如シ

三十三年四月一日 起在額	四四、五八、三八二
本年 度 間 增加額	二七、二七、五五六
本年 度 間 減少額	八一、四、九〇七
三十四年三月卅一日 貸在額	六三、七、〇三二

右本年度末ノ貸在額ヲ年首ノ起在額ニ對比シ金百九拾壹萬貳千六百四拾九圓ヲ增加セルハ追加額貳百七拾貳萬四千六百八拾貳圓組替額貳千八百七拾參圓ニシテ返納額八拾萬五千貳百七拾七圓減損額六千七百五拾五圓組替額貳千八百七拾參圓減少アリト雖モ追加額多カリシニ由レリ即左ノ如シ

增加ノ部	
追加額	二七、二四、六八二
組替額	二、八七三
合計	二七、二七、五五六
減少ノ部	
返納額	八〇、五、二七七
減損額	六、七、五五
諸貸付金	一一一

第八款 登録税、特種免許税及印紙

第一章 登録税

三十三年度ニ於ケル登録税ノ件数ヲ掲記スレハ四百九拾九萬參千四百五拾七件此税額八百拾六萬六千五百七拾五圓ニシテ内現金納ニ係ルモノハ八百四拾七圓アリ其他ハ總テ印紙納ニ屬セリ茲ニ之ヲ前年度ニ對照スルトキハ件數四拾萬六千六百六拾參件、税額九拾六萬九千八百貳拾八圓ヲ増加シ内書現金納額ニ在テハ參千六百貳拾七圓ノ減少ヲ示セリ今之カ盈縮ノ概要ヲ述フレハ件數ニ於テハ船舶、船積、土地臺帳、商會社其他、商號ノ新設取得其他、辯護士、醫師、藥劑師、獸醫等、著作權、特許、意匠、商標、國債ノ十二種類ニ於テハ孰レモ多少ノ減差ヲ呈セシニモ拘ハラズ不動産ノ登録ニ著シマ増加アリタルト海員、鑛業ノ二種ニ増進アリテ結局前陳ノ増進ヲ顯ハセリ即チ左表ノ如シ

登録税 (△印ハ朱書)

税額欄中ノ×印ハ現金納ニシテ内書トス

税法種類	件数		比較増減	課税標準		比較増減	税額	
	三十三年度	三十二年度		三十三年度	三十二年度		三十三年度	三十二年度
第二條 不動産	1,050,033	3,601,077	△2,551,044	5,643,340	8,447,741	△2,804,401	8,842,233	8,995,889
第三條 船舶	5,860	8,524	△2,664	2,011,700	3,842,900	△1,831,200	6,440,290	6,440,290
第四條 船積	5,225	8,524	△3,299	2,274,100	3,842,900	△1,568,800	7,440,290	8,127,000
第五條 土地臺帳	8,277	9,012	△735	9,381,700	9,086,140	△295,560	8,133,000	6,112,000
第六條 商會社其他	2,670	2,323	△347	1,097,890	1,197,130	△99,240	8,470,000	7,330,000
第六條ノ二 商號ノ新設取得其他	1,333	3,700	△2,367	2,670,000	2,088,300	△581,700	6,090,000	1,700,000
第七條 醫師、藥劑師	198	2,504	△2,306	198,000	2,504,000	△2,306,000	2,770,000	3,000,000

稅法種類	件數	課稅標準		稅額
		三十三年度	三十二年度	
第八條 醫師等	三十三年度 二、六八六件 三十二年度 二、八三〇件	比較増△減	三十三年度 二、六八六件 三十二年度 二、八三〇件	三十三年度 一〇九〇円 三十二年度 一、〇九〇円
第九條 著作員	三十三年度 一、三九六件 三十二年度 一、三九六件	同	三十三年度 一、三九六件 三十二年度 一、三九六件	三十三年度 六八五円 三十二年度 六八五円
第十條 特許	三十三年度 八八三件 三十二年度 八八三件	同	三十三年度 八八三件 三十二年度 八八三件	三十三年度 一、三六五円 三十二年度 一、三六五円
第十一條 意匠	三十三年度 一、三三七件 三十二年度 一、三三七件	同	三十三年度 一、三三七件 三十二年度 一、三三七件	三十三年度 一、四〇〇円 三十二年度 一、四〇〇円
第十二條 商標	三十三年度 二、二八五件 三十二年度 二、二八五件	同	三十三年度 二、二八五件 三十二年度 二、二八五件	三十三年度 一、五三三円 三十二年度 一、五三三円
第十三條 營業	三十三年度 九、五八五件 三十二年度 九、五八五件	同	三十三年度 九、五八五件 三十二年度 九、五八五件	三十三年度 六八八円 三十二年度 六八八円
第十四條 債	三十三年度 二、八五七件 三十二年度 二、八五七件	同	三十三年度 二、八五七件 三十二年度 二、八五七件	三十三年度 一、八六七円 三十二年度 一、八六七円
第十六條 計	三十三年度 四、九三三件 三十二年度 四、九三三件	同	三十三年度 四、九三三件 三十二年度 四、九三三件	三十三年度 三、七三〇円 三十二年度 三、七三〇円
總計	三十三年度 三十三年度 八、一六六、七五七件 三十二年度 八、一六六、七五七件	比較増△減	三十三年度 八、一六六、七五七件 三十二年度 八、一六六、七五七件	三十三年度 五、八七〇、四七四円 三十二年度 五、八七〇、四七四円

第二章 狩獵免許稅

本年度ニ於ケル狩獵免狀枚數ハ貳拾壹萬九千參百七拾壹枚ニシテ内甲種ニ屬スルモノ一等拾九枚二等貳百九拾壹枚三等壹萬六千五百貳拾貳枚計壹萬六千七百九拾貳枚乙種ニ係ルモノ一等壹千五百貳拾四枚二等九千九百六拾叁枚三等拾九萬九千九拾貳枚計貳拾壹萬貳千五百七拾九枚ナリ尙ホ之ヲ前年度ニ對照スルトキハ甲種ニ於テハ二等ニ僅カニ五枚ヲ増

スノ外差引貳百六枚ヲ減少セリ又乙種ニ於テハ三種通シテ孰レモ増加シ結局甲乙兩種ニ於テ貳千六百九拾四枚ノ増差ヲ呈シ稅額ハ甲乙各等ヲ通シテ貳拾四萬四千九百五拾參圓ニシテ前年度ニ比シ増加スルコト七千九百九拾圓ナリ是レ蓋シ最近狩獵流行ノ結果ニ因ルモノナラン即チ左表ノ如シ

狩獵免許稅 (△印ハ朱書)

年 度	免 狀			合 計
	甲	乙	計	
三十三年	一九九	一、九〇三	二、一〇二	二、一〇二
三十二年	一九九	一、九〇三	二、一〇二	二、一〇二
三十一年	一九九	一、九〇三	二、一〇二	二、一〇二
三十年	一九九	一、九〇三	二、一〇二	二、一〇二
二十九年	一九九	一、九〇三	二、一〇二	二、一〇二
二十八年	一九九	一、九〇三	二、一〇二	二、一〇二
二十七年	一九九	一、九〇三	二、一〇二	二、一〇二
二十六年	一九九	一、九〇三	二、一〇二	二、一〇二
二十五年	一九九	一、九〇三	二、一〇二	二、一〇二
二十四年	一九九	一、九〇三	二、一〇二	二、一〇二
二十三年	一九九	一、九〇三	二、一〇二	二、一〇二
二十二年	一九九	一、九〇三	二、一〇二	二、一〇二
二十一年	一九九	一、九〇三	二、一〇二	二、一〇二
二十年	一九九	一、九〇三	二、一〇二	二、一〇二
十九年	一九九	一、九〇三	二、一〇二	二、一〇二
十八年	一九九	一、九〇三	二、一〇二	二、一〇二
十七年	一九九	一、九〇三	二、一〇二	二、一〇二
十六年	一九九	一、九〇三	二、一〇二	二、一〇二
十五年	一九九	一、九〇三	二、一〇二	二、一〇二
十四年	一九九	一、九〇三	二、一〇二	二、一〇二
十三年	一九九	一、九〇三	二、一〇二	二、一〇二
十二年	一九九	一、九〇三	二、一〇二	二、一〇二
十一年	一九九	一、九〇三	二、一〇二	二、一〇二
十年	一九九	一、九〇三	二、一〇二	二、一〇二
九年	一九九	一、九〇三	二、一〇二	二、一〇二
八年	一九九	一、九〇三	二、一〇二	二、一〇二
七年	一九九	一、九〇三	二、一〇二	二、一〇二
六年	一九九	一、九〇三	二、一〇二	二、一〇二
五年	一九九	一、九〇三	二、一〇二	二、一〇二
四年	一九九	一、九〇三	二、一〇二	二、一〇二
三年	一九九	一、九〇三	二、一〇二	二、一〇二
二年	一九九	一、九〇三	二、一〇二	二、一〇二
一年	一九九	一、九〇三	二、一〇二	二、一〇二
合計	一九九	一、九〇三	二、一〇二	二、一〇二

狩獵免許稅 (△印ハ朱書)

年 度	免 狀			合 計
	甲	乙	計	
三十三年	一九九	一、九〇三	二、一〇二	二、一〇二
三十二年	一九九	一、九〇三	二、一〇二	二、一〇二
三十一年	一九九	一、九〇三	二、一〇二	二、一〇二
三十年	一九九	一、九〇三	二、一〇二	二、一〇二
二十九年	一九九	一、九〇三	二、一〇二	二、一〇二
二十八年	一九九	一、九〇三	二、一〇二	二、一〇二
二十七年	一九九	一、九〇三	二、一〇二	二、一〇二
二十六年	一九九	一、九〇三	二、一〇二	二、一〇二
二十五年	一九九	一、九〇三	二、一〇二	二、一〇二
二十四年	一九九	一、九〇三	二、一〇二	二、一〇二
二十三年	一九九	一、九〇三	二、一〇二	二、一〇二
二十二年	一九九	一、九〇三	二、一〇二	二、一〇二
二十一年	一九九	一、九〇三	二、一〇二	二、一〇二
二十年	一九九	一、九〇三	二、一〇二	二、一〇二
十九年	一九九	一、九〇三	二、一〇二	二、一〇二
十八年	一九九	一、九〇三	二、一〇二	二、一〇二
十七年	一九九	一、九〇三	二、一〇二	二、一〇二
十六年	一九九	一、九〇三	二、一〇二	二、一〇二
十五年	一九九	一、九〇三	二、一〇二	二、一〇二
十四年	一九九	一、九〇三	二、一〇二	二、一〇二
十三年	一九九	一、九〇三	二、一〇二	二、一〇二
十二年	一九九	一、九〇三	二、一〇二	二、一〇二
十一年	一九九	一、九〇三	二、一〇二	二、一〇二
十年	一九九	一、九〇三	二、一〇二	二、一〇二
九年	一九九	一、九〇三	二、一〇二	二、一〇二
八年	一九九	一、九〇三	二、一〇二	二、一〇二
七年	一九九	一、九〇三	二、一〇二	二、一〇二
六年	一九九	一、九〇三	二、一〇二	二、一〇二
五年	一九九	一、九〇三	二、一〇二	二、一〇二
四年	一九九	一、九〇三	二、一〇二	二、一〇二
三年	一九九	一、九〇三	二、一〇二	二、一〇二
二年	一九九	一、九〇三	二、一〇二	二、一〇二
一年	一九九	一、九〇三	二、一〇二	二、一〇二
合計	一九九	一、九〇三	二、一〇二	二、一〇二

第三章 印紙類賣捌人員

狩獵免許稅 印紙類賣捌人員

ニシテ税関倉庫印床新設費九千九百八拾五圓ハ神戸大阪ノ二税関ニ要セシモノナリ又災害費ノ款ニ於テ風害修繕費壹萬百四拾五圓ハ横濱、神戸、大阪ノ三税関ニシテ火災復舊費ノ千五百四拾八圓ハ横濱税関ニ係ルモノトス即チ左表ノ如シ

税関臨時部經費		三十三年度	
款項	現豫算額	支出額	残額
長崎税関簿面埋立費	一一、二〇三	一一、二〇三	—
新管	二二、四六八	二二、四六八	—
神戶税関簿面液止新設費	五、四七九	五、四七九	—
税関倉庫印床新設費	一〇、一〇三	九、九八五	一一八
合計	二九、〇六三	二九、〇五八	五
災害費	一〇、一四七	一〇、一四七	—
火災復舊費	一、五四八	一、五四八	—
合計	一一、六九五	一一、六九五	—
計	三〇、二一八	三〇、二一〇	八

第三章 製造煙草輸出交付金

三十三年度ニ於ケル製造煙草輸出交付金ノ現豫算額ハ拾參萬四千參百貳拾四圓ニシテ其支出額拾參萬四千參百拾九圓ナレハ殘額僅カニ四圓ナリトス而シテ前年度ハ製造煙草輸出交付金ニ關スル法律ノ施行ハ八ヶ月間ニ係ルヲ以テ其對照ハ穩當ナラスト雖モ今假リニ之ヲ比較スルトキハ其支出額ニ於テ本年度ノ増加スルコト九萬貳千參百四拾六圓ナリ

而シテ更ニ三十三年八月ヨリ三十四年三月迄八ヶ月間即チ前年度ト同期間ノ製造煙草輸出交付ノ金額八萬四千百參拾七圓ヲ以テ前年度ノ支出額四萬九千九百七拾參圓ニ對照スルモ是亦四萬貳千六百六拾四圓ノ超過ヲ呈セシハ蓋シ製造煙草輸出ノ増加ニ伴フ結果ナリトス即チ左表ノ如シ

款項	三十三年度			三十二年度			支出額前年度比増減
	現豫算額	支出額	残額	現豫算額	支出額	残額	
製造煙草輸出交付金	一三、四、四二四	一三、四、三一九	—	八、二、四三三	四、一、九七三	六、二、六九九	九二、三、四六六

第四章 收入額及輸出入額ニ對スル税関經費

三十三年度ニ於ケル收入額及輸出入品ノ價格ニ對スル税関經費ノ割合ヲ舉ケレハ海關稅、噸稅及諸收入額百圓ニ對スル税関經費ハ横濱ハ貳圓六拾錢五厘、神戸ハ參圓四錢參厘、大阪ハ九圓五拾八錢、長崎ハ五圓參拾四錢七厘、函館ハ九圓七拾六錢九厘、新潟ハ拾四圓六錢參厘ニシテ合計ニ於テハ參圓四拾參錢壹厘ナリ更ニ輸出入品ノ價格壹萬圓ニ對シ其經費ノ割合ヲ觀ルトキハ横濱ハ拾圓拾參錢、神戸ハ拾圓參拾七錢大阪ハ拾六圓六拾參錢、長崎ハ拾九圓九拾九錢四厘、函館ハ四拾六圓六拾七錢八厘、新潟ハ百貳拾七圓六拾壹錢七厘ニシテ以上各税関ノ總經費額ヲ以テ總輸出入品價格ニ對當セハ壹萬圓ニ付拾貳圓參拾八錢ノ經費ヲ要シタルモノトス而シテ之ヲ前年度ニ對照スルトキハ海關稅噸稅及諸收入百圓ニ對スル經費ニ在テハ拾五錢參厘輸出入品ノ價格壹萬圓ニ對スル經費ニ在テハ壹圓貳拾壹錢五厘ノ超過割合ヲ呈スルモノトス即チ左表ノ如シ

收入額及輸出入額ニ對スル税関經費割合 (△印ハ朱書)

收入額及輸出入額ニ對スル税関經費

第十款 内國稅徵收費及職員
第一章 内國稅徵收費

三十三年度ニ於テ各稅務管理局ニ内國稅徵收費トシテ支出セシ其景况ヲ述フレハ總計現豫算額參百參拾貳萬四千六百四拾貳圓支出額參百貳拾七萬貳千貳百參拾壹圓ニシテ差引殘額五萬貳千四百拾壹圓ナリ更ニ之ヲ前年度ノ支出額參百貳拾四萬五千七百拾六圓ニ對照スルトキハ參萬千六百五拾四圓ノ超過ナリトス抑モ此現象ヲ呈セシ所以ハ廳費ニ壹萬八千八拾參圓修繕費ニ拾七圓雜給及雜費ニ參千貳百九拾八圓所得稅調查費ニ壹萬五千八百參拾參圓計參萬七千貳百參拾壹圓ノ減少アリト雖モ俸給及諸給ニ壹萬貳千八百五拾五圓、賠償及訴訟費ニ五千五百九拾九圓、旅費ニ貳千八百拾貳圓、市町村交付金ニ貳萬八千參百參拾五圓、滯納及犯則者處分費ニ壹萬六千七百七拾四圓、印紙鑑札類諸費ニ參千百貳圓、沖繩縣稅品取扱費ニ八圓計六萬八千八百八拾五圓ノ増加アリタル爲メ差引前記ノ參萬千六百五拾四圓ノ増加ナリトス以上支出額ヲシテ各稅務管理局ヘ配付スルコト別表ノ如クニシテ其額ノ最多キモノヨリ順次之ヲ列舉スルトキハ第一ハ東京ニシテ之ニ次クヲ熊本、名古屋、廣島、大阪、仙臺、金澤、神戸、宇都宮、横濱、京都、松本、鹿児島、丸龜、新潟、長崎、松江、郡山、秋田、松山、札幌、青森、函館、根室、那覇、外ニ大藏省ニ係ルモノ多少アリタルニ由ル

項 目	三十三年度		三十二年		支出額前年度
	現豫算額	支出額	現豫算額	支出額	
給及給俸	一一六、六三二	一一六、六三〇	一一一、九五四	一一一、七〇三	四九、八七
賞休死退列養	一一、〇三三	一一、〇三三	一一、七〇〇	一一、六九四	八六、三三九
職亡官任任	一一、八四七	一一、八四七	一一、〇九〇	一一、〇九〇	八九、六
俸賜賜俸俸	五、〇二二	五、〇二二	二、九三二	二、九三二	七、五一
與給金金給給	五八、一九一	五八、一九一	一四、三三六	一四、三三六	八、〇一四
内國稅徵收費	五八、一九一	五八、一九一	一四、三三六	一四、三三六	八、〇一四

年	度	所得稅調查費	市町村交付金	者滯處納分及規則	印紙、紙類、雜費	沖繩縣稅品取扱費	合計
二十九年	度	1,033,311	1,781,778	1,877,331	1,304,359	5,336,646	10,333,725
二十八年	度	803,351	1,677,777	3,311,818	1,184,551	3,126,646	10,104,553
二十三年	度	1,588,833	2,833,333	1,617,777	3,102,222	8	13,146,273
三十三	年	△					

内國稅徵收費局別(支出額)

其 一 三十三年度

稅務管理局名	俸給及							計	備品費
	俸給	俸給	退官賜金	死亡賜金	休職俸給	賞	獎		
大東	1,033,311	1,133,311	1,633,311	633,311	1,333,311	1,333,311	1,333,311	1,333,311	
京東	833,311	933,311	1,233,311	533,311	1,133,311	1,133,311	1,133,311	1,133,311	
大京	733,311	833,311	1,133,311	433,311	1,033,311	1,033,311	1,033,311	1,033,311	
神長	633,311	733,311	1,033,311	333,311	933,311	933,311	933,311	933,311	
新長	533,311	633,311	933,311	233,311	833,311	833,311	833,311	833,311	
仙名	433,311	533,311	833,311	133,311	733,311	733,311	733,311	733,311	
郡青	333,311	433,311	733,311	33,311	633,311	633,311	633,311	633,311	
秋金	233,311	333,311	633,311	23,311	533,311	533,311	533,311	533,311	
松九	133,311	233,311	533,311	13,311	433,311	433,311	433,311	433,311	
鹿熊	33,311	133,311	433,311	3,311	333,311	333,311	333,311	333,311	
兒	3,311	33,311	333,311	333,311	333,311	333,311	333,311	333,311	
合計	5,819,911	6,519,911	8,819,911	3,519,911	7,519,911	7,519,911	7,519,911	7,519,911	

内國稅徵收費局別(支出額)

其 二 三十三年度

稅務管理局名	費							計	修繕費	賠償及訴訟費
	圖書及印刷費	筆紙墨文具	消耗品	通信運搬費	鑑定及分析諸費	計	各所修繕			
大東	1,133,311	1,233,311	1,333,311	1,433,311	1,533,311	1,633,311	1,733,311	1,833,311	1,933,311	
京東	1,033,311	1,133,311	1,233,311	1,333,311	1,433,311	1,533,311	1,633,311	1,733,311	1,833,311	
大京	933,311	1,033,311	1,133,311	1,233,311	1,333,311	1,433,311	1,533,311	1,633,311	1,733,311	
神長	833,311	933,311	1,033,311	1,133,311	1,233,311	1,333,311	1,433,311	1,533,311	1,633,311	
新長	733,311	833,311	933,311	1,033,311	1,133,311	1,233,311	1,333,311	1,433,311	1,533,311	
仙名	633,311	733,311	833,311	933,311	1,033,311	1,133,311	1,233,311	1,333,311	1,433,311	
郡青	533,311	633,311	733,311	833,311	933,311	1,033,311	1,133,311	1,233,311	1,333,311	
秋金	433,311	533,311	633,311	733,311	833,311	933,311	1,033,311	1,133,311	1,233,311	
松九	333,311	433,311	533,311	633,311	733,311	833,311	933,311	1,033,311	1,133,311	
鹿熊	233,311	333,311	433,311	533,311	633,311	733,311	833,311	933,311	1,033,311	
兒	133,311	233,311	333,311	433,311	533,311	633,311	733,311	833,311	933,311	
合計	5,819,911	6,519,911	7,219,911	7,919,911	8,619,911	9,319,911	10,019,911	10,719,911	11,419,911	

内國稅徵收費

一三七

内國稅徵收費

税務管理局名	給及雜費	所得稅調查費	市町村交付金	滞納處分費	犯則者處分費	計
大京東大	110,000	1,117	6,069	3,233	3,233	117,642
神橫大	137,600	4,354	1,139	8,933	8,933	150,026
京阪都	137,600	4,354	1,139	8,933	8,933	150,026
京省	137,600	4,354	1,139	8,933	8,933	150,026
古部	137,600	4,354	1,139	8,933	8,933	150,026
兒	137,600	4,354	1,139	8,933	8,933	150,026
計	1,100,000	43,540	11,390	89,330	89,330	1,253,590

内國稅徵收費局別(支出額)

其四 三十三年度

根札	計
根札	5,148
計	5,148

税務管理局名	賠償及訴訟費	内國放費	外國放費	計	給與員給備入料
大京東大	1,117	3,233	1,117	5,467	3,233
神橫大	4,354	8,933	4,354	17,641	8,933
京阪都	4,354	8,933	4,354	17,641	8,933
京省	4,354	8,933	4,354	17,641	8,933
古部	4,354	8,933	4,354	17,641	8,933
兒	4,354	8,933	4,354	17,641	8,933
計	43,540	89,330	43,540	176,410	89,330

内國稅徵收費局別(支出額)

其五 三十三年度

税務管理局名	圖書及印刷費	筆紙墨文具	消耗品	通信運搬費	鑑定及分析諸費	計	修繕費	賠償及訴訟費
大京東大	1,117	3,233	1,117	5,467	3,233	14,207	3,233	1,117
神橫大	4,354	8,933	4,354	17,641	11,390	56,672	8,933	4,354
京阪都	4,354	8,933	4,354	17,641	11,390	56,672	8,933	4,354
京省	4,354	8,933	4,354	17,641	11,390	56,672	8,933	4,354
古部	4,354	8,933	4,354	17,641	11,390	56,672	8,933	4,354
兒	4,354	8,933	4,354	17,641	11,390	56,672	8,933	4,354
計	43,540	89,330	43,540	176,410	113,900	566,720	89,330	43,540

第十一款 法令要旨

第一章 法律

税關假置場法^{三十三年四月五日(官報四月六日)}
法律第八十二號

外國貿易ノ發達ニ伴ヒ外國貨物ニシテ一時陸揚ヲ要スルモノ鈔ナカラス是等貨物ニ對シ便宜假置場ヲ設ケ簡易ノ手續ヲ以テ搬置セシムルノ途ヲ開カン爲メ本法ヲ公布セテラレタリ

加工ノ爲メ輸入スル物品關稅免除ニ關スル件^{三十三年八月二十一日(官報八月二十二日)}
法律第八十五號

加工ノ爲メ輸入スル物品ハ内地ニ於テ消費スルモノト同視スヘキモノニアラス故ニ之カ關稅ヲ免除スルノ必要アルヲ以テ本法ヲ公布セテラレタリ

外國ヨリ輸入スル鹹魚燻製魚及魚粕關稅增課ノ件^{三十三年八月二十五日(官報八月二十七日)}
法律第八十六號

內國漁業保護上此等物品ノ關稅ヲ加重スルノ必要アルヲ以テ本法ヲ制定シ其稅率及毎年ノ施行期間ハ勅令ヲ以テ之ヲ定ムル旨公布セテラレタリ

北海道水產稅廢止^{三十四年三月二十日(官報三月二十八日)}
法律第三號

北海道地方費法ヲ制定セラレ同時ニ北海道水產稅ニ關スル從前ノ規定ハ明治三十四年四月一日ヨリ之ヲ廢止セラレタリ

酒造稅法中改正^{三十四年三月三十日(官報三月三十日)}
法律第七號

清國事件ノ爲メ必要スル經費ノ支辨ニ充テ軍艦水雷艇補充基金、災害準備基金、教育基金ノ三基金ヲ補充シ且必要アルトキハ從來公債支辨ニ屬セシメタル計畫ヲ變更シテ租稅收入ノ支辨ニ屬セシムル等ノ爲メニ歳入ヲ増加スルハ目下財政上必要ノロトタルニ由リ本法ハ明治三十四年十月一日ヨリ施行ス但シ同日前ニ製成シタル酒類ニハ舊稅率ヲ適用スル旨公布セテラレタリ

酒精及酒精含有飲料税法三十四年三月三十日(官報三月三十日)

酒造税法ヲ改正シ酒類ニ依テ歳入ヲ増加セムトスレハ酒精及酒精含有スル飲料ノ税率ヲ増加シ且ツ其取締ヲ嚴ニスル必要アリタルニ由リ本法ハ明治三十四年十月一日ヨリ之ヲ施行ス但シ同日以前ニ於テ製成シタル酒精ハ舊税率ヲ適用スル旨公布セラレタリ

沖繩縣酒類出港税則中改正三十四年三月三十日(官報三月三十日)

酒造税法ヲ改正シ酒類ノ税率ヲ變更シタルヲ以テ出港税モ亦之ト權衡ヲ同ウセシムルノ必要アリタルニ由リ本法ハ明治三十四年十月一日ヨリ之ヲ施行スル旨公布セラレタリ

酒精、酒類其他酒精含有スル飲料輸出下戻金ニ關スル件三十四年三月三十日(官報三月三十日)

酒類及酒精課税ニ關スル法律ノ改正ニ伴ヒ其ノ税金下戻ニ關スル法律ヲ改正スルノ必要アルニ由リ本法ハ明治三十四年十月一日ヨリ施行シ同日以後製造シタル酒精又ハ酒類其ノ他酒精含有スル飲料ニ之ヲ適用ス而シテ明治二十一年勅令第五十四號ハ之ヲ廢止ス但シ本法施行前ニ於テ製造シタル酒精又ハ酒類其ノ他酒精含有スル飲料ニ關シテハ仍ハ該勅令ヲ適用スル旨公布セラレタリ

醫藥用、工業用酒精戻税法三十四年三月三十日(官報三月三十日)

酒精課税ニ關スル法律ノ改正ニ從ヒ其ノ税金下戻ニ關スル法律ヲ改正スル必要アルニ由リ本法ハ明治三十四年十月一日ヨリ施行シ同日以後造石税又ハ輸入税ノ賦課ヲ受ケタル酒精ニ之ヲ適用ス而シテ明治三十一年法律第二十七號ハ之ヲ廢止ス但シ本法施行前ニ於テ造石税又ハ輸入税ノ賦課ヲ受ケタル酒精ノ税金下戻ニ關シテハ仍ハ該法ヲ適用スル旨公布セラレタリ

麥酒税法三十四年三月三十日(官報三月三十日)

酒造税法ヲ改正シ酒類ノ税率ヲ増加スルト同時ニ麥酒ニ對シ相當ノ課税ヲ爲シ以テ之ト權衡ヲ保タシムルノ必要アリ

ルニ由リ本法ハ明治三十四年十月一日ヨリ之ヲ施行ス而シテ本法施行前ヨリ麥酒ノ製造ヲ爲ス者本法施行後十日以内ニ於テ製造場一箇所毎ニ政府ニ申告スルトキハ本法施行ノ日ヨリ本法ニ依リ免許ヲ受ケタル者ト看做ス旨公布セラレタリ

砂糖消費税法三十四年三月三十日(官報三月三十日)

清國事件ノ爲メニ要スル經費ノ支辨ニ充テ軍艦水雷艇補充基金、災害準備基金、教育基金ノ三基金ヲ補充シ且ツ必要アルトキハ從來公債支辨ニ屬セシメタル計畫ヲ變更シテ租税收入ノ支辨ニ屬セシムル等ノ爲メ歳入ヲ増加スルハ目下財政上必要ノコトニ屬スルニ由リ本法ハ明治三十四年十月一日ヨリ之ヲ施行スル旨公布セラレタリ

關稅定率法及同法附屬輸入稅表中改正三十四年三月三十日(官報三月三十日)

歳入ヲ増加スル爲メ酒造税率等ノ改正ニ伴ヒ關稅定率法及同法附屬輸入稅表中ヲ改正シ明治三十四年十月一日ヨリ施行ノ旨公布セラレタリ

第二章 勅令

稅關假置場法施行規則三十三年四月五日(官報四月六日)

明治三十三年法律第八十二號ヲ以テ稅關假置場法制定ノ結果本規則ノ設定ヲ要スルニ依リ本令ヲ以テ橫濱及長崎稅關管區域内ニ稅關假置場ヲ置キ而シテ本令ハ明治三十三年五月一日ヨリ施行ノ旨公布セラレタリ

市町村ニ於テ徵收スヘキ國稅種目中改正三十三年四月十三日(官報四月十四日)

自家用醬油税法制定ニ付自家用醬油稅ハ市町村ヲシテ徵收セシムルヲ便宜トシ明治三十年勅令第九十五號中第三號ヲ改正シ本令ハ明治三十三年度ヨリ施行ノ旨公布セラレタリ

宅地租換ニ關スル件三十三年五月十四日(官報五月十五日)

市街ニ接近シタル土地ニシテ市街宅地ナルモ其狀況郡村宅地ノ地目ヲ附シアル地方ト同一ナル新潟、埼玉、栃木、

秋田、岡山、和歌山ノ六縣下ニ於ケルモノハ明治三十二年法律第六十二號宅地組換法ニ基キ市街宅地ヨリ郡村宅地ニ組換フルヲ相當ト認メ本令ヲ以テ其地方ヲ定メ之ヲ公布セラレタリ

國稅徵收法ニ依ル公共團體指定ノ件三十三年六月九日(官報六月十一日)勅令第二百六十號

明治三十三年七月一日ヨリ北海道一級町村制施行ニ付該町村ヲシテ國稅ヲ徵收セシムルヲ便宜トシ國稅徵收法第三十三條三項ニ依リ公共團體ト指定シ明治三十三年七月一日ヨリ施行ノ旨公布セラレタリ

馬匹ノ輸出ヲ禁止スル件三十三年七月四日(官報七月五日)勅令第二百九十四號

當時ノ狀勢馬匹ノ輸出ヲ禁止スヘキ緊急ノ必要アルヲ以テ本令ハ發布ノ日ヨリ之ヲ施行スル旨公布セラレタリ

加工ノ爲メ輸入スル物品ニ關スル件三十三年十一月二十日(官報十一月二十一日)勅令第三百九十九號

明治三十三年法律第八十五號ヲ以テ加工ノ爲メ輸入スル物品關稅免除ニ關スル件發布ニ依リ免稅スヘキ物品ノ指定及其輸出入手續等ヲ規定シ本令ハ明治三十三年十二月一日ヨリ施行ノ旨公布セラレタリ

輸入物品從量稅目中改正三十四年二月六日(官報二月七日)勅令第二號

近來内地ニ於テ磚茶ヲ製造シ西北利亞地方ヘ輸出スルモノ増加スルヲ以テ之カ原料タル粉茶ノ輸入ニ利便ヲ與ヘンカ爲明治三十一年勅令第二百二十號輸入物品從量稅目中茶ノ項目ヲ削除シ從價稅ニ復サレ本令ハ明治三十四年二月十五日ヨリ之ヲ施行セラレタリ

第三章 省令

國稅徵收法施行細則中改正三十三年四月四日(官報四月九日)本令第九號

明治三十三年三月三十日勅令第二百二十七號ヲ以テ會計規則中改正セラレタル結果國稅徵收法施行細則中收納ニ關スル書式中ヲ改正シ明治三十三年度ヨリ施行セラレタリ

稅關假置場使用料及手数料ノ件三十三年四月九日(官報四月十五日)本令第十五號

稅關假置場法施行規則第九條ニ依リ其使用料及手数料額ヲ規定セラレタリ

所得稅法施行規則第三十六條ニ關スル納稅方中改正三十三年四月二十一日(官報四月二十二日)本令第二十一號

會計規則中ノ改正ニ伴ヒ明治三十二年本省訓令第十七號所得稅法施行規則中ヲ改正セラレタリ

馬匹輸出禁止ノ件三十三年七月五日(官報七月二十六日)本令第二十六號

明治三十三年勅令第二百九十四號ニ依リ當分ノ内馬匹ノ輸出ヲ禁止シ本令ハ公布ノ日ヨリ之ヲ施行セラレタリ

土地臺帳規則施行細則中追加ノ件三十三年七月十二日(官報七月十七日)本令第七號

土地所有權ノ移轉アリタル場合ニ於テ稅務署ニ申告スルトキハ登記所ノ通知ノ有無ニ關セス之ヲ土地臺帳ニ登錄スルハ既登記ノ土地ニ付テハ登記簿ノ記載ト土地臺帳ノ記載ト一致セス爲ニ滯納處分ヲナスニ當リ差支ヲ生ス未登記ノ土地ニ於テハ賣買讓與ノ場合其買主受贈者等ヨリ登記所ニ對シ所有者トシテ保存ノ登記ヲ申請シ所得ノ登記ニ要スル價格千分ノ二十五ノ登錄稅ヲ納メス保存ノ登記ニ要スル價格千分ノ二ノ登錄稅ヲ納メ事實所有權移轉ノ公示方法ヲ完成スルモノアリ以上ノ理由ニヨリ本省令ヲ以テ追加セラレタリ

神戸稅關加納町用地海面波止新設工事ニ關シ競爭加入者資格設定ノ件三十三年七月廿八日(官報七月廿九日)本令第九號

三十三年度及三十四年度繼續費神戸稅關海面波止新設工事ニ關スル競爭加入者ニ對シ會計規則第六十九條第一項ノ外向キ身元確實ナル者ヲ請負者タラシムルノ必要アルヲ以テ競爭者ノ相當資格ヲ定メラレタリ

京都稅務管理局及上京稅務署廳舎新營工事請負競爭者資格ノ件三十三年七月三十一日(官報八月二日)本令第三十號

會計規則第六十九條第一項ノ外向キ身元確實ナル者ヲ請負者タラシムルノ必要ヨリ競爭者ノ資格ヲ定メラレタリ

明治三十三年本省令第十五號中改正三十三年八月二日(官報八月三十一日)本令第三十二號

稅關假置場建物ノ使用料ヲ一月毎ニ納付スルヲ得セシメテ計算上ノ便利ヲ圖リ又貨物搬置期間延長ノ特許ヲ受ケタル者ヨリ納付セシムヘキ手数料ノ規定ヲ要スルニ依リ本令中ニ追加セラレタリ

明治三十二年本省令第十四號中改正三十二年十二月八日
本省令第三十五號

稅務監視上ノ便否若クハ配置ノ都合ニ依リ稅關監視署ノ中改廢又ハ新設ヲ要スルモノアルヲ以テ本令中改正セラレ
タリ

第二種所得稅違誤納下屆請求方ノ件三十二年十二月十七日
日本省令第三十六號

第二種所得稅ノ徵收ハ所得稅法第四十二條ニ依リ金額支拂者ノ爲スヘキモノナリト雖モ過誤納アリタル場合ニ於テ
其下戻ニ付テハ別ニ規定ナキヲ以テ稅務管理局官制第一條ニ依リ稅務管理局ノ管掌スヘキモノトシテ本令ノ發セラ
レタリ

稅關所屬ノ土地建設物使用料ノ件三十三年十二月二十一日
日本省令第三十七號

關稅法施行規則第七十七條ノ規定ニ依リ稅關所屬ノ土地及建設物ノ使用料ヲ定メ而シテ本令ハ明治三十四年一月一
日ヨリ施行セラレタリ

第四章 訓令

市制町村制未施行地ノ國稅徵收事務取扱方中改正三十三年四月四日
本省訓令第十五號

會計規則中ノ改正ニ伴ヒ明治三十年本省訓令第三十九號市町村制未施行地ノ國稅徵收事務取扱手續中ヲ改正シ明治
三十三年度ヨリ施行セラレタリ

稅關及稅務管理局收入官吏配置方ノ件三十三年四月四日
本省訓令第十六號

會計規則中ノ改正ニ伴ヒ稅關及稅務管理局收入官吏配置方ヲ定メ明治三十三年度ヨリ施行セラレタリ

國稅徵收事務取扱方中改正三十三年四月四日
本省訓令第十七號

滯納處分ノ引繼ヲ爲シタルモノハ缺損額トシテ整理シタルヲ測定額ヨリ控除スルヲ便宜トシテ明治三十年本省訓令
第四十號第七條ヲ改正シ明治三十三年度ヨリ施行セラレタリ

警視廳北海道廳及府縣收入官吏配置方改正三十三年四月四日
本省訓令第十八號

會計規則中改正ノ結果明治二十六年本省訓令第五十號收入官吏ノ配置ヲ改正シ明治三十三年度ヨリ施行セラレタリ

關稅噸稅及稅關雜收入取扱規程中改正三十三年四月四日
本省訓令第十九號

會計規則中ノ改正ニ伴ヒ明治三十二年本省訓令第五十三號關稅噸稅及稅關雜收入取扱規程中ヲ改正シ明治三十三年
年度ヨリ施行セラレタリ

國稅徵收事務取扱上ノ諸帳簿及報告書調製方中改正三十三年四月四日
本省訓令第二十號

會計規則中ノ改正ニ伴ヒ明治三十一年本省令第十一號中國稅徵收事務取扱上ノ諸帳簿及報告書調製方中ノ書式等
ヲ改正シ明治三十三年度ヨリ施行セラレタリ

明治三十三年度歲入科目表中追加三十三年四月五日
省訓令第二十一號

俸給渡不足發見ニヨリ退給ノ爲メ製艦費補足金ノ納付センモノアリシニ由リ明治三十三年度歲入科目表歲入臨時部
第二款雜收入中ニ第三項雜入第一目製艦費納付金過年度收入ノ項目ヲ追加セラレタリ

土地區劃改良ニ係ル地價取扱手續ヲ定メ明治三十年訓令第七十號ヲ廢止スルノ件三十三年四月五日
本省訓令第二十二號

明治三十三年三月法律第六十二號ヲ以テ明治三十年法律第三十九號ニ追加セラレタルニ付本訓令ニ依リ土地區劃改
良ニ係ル地價取扱手續ヲ定メ同時ニ明治三十年十一月本省訓令第七十號ヲ廢止セラレタリ

諸收入收納取扱規程改正三十三年四月六日
省訓令第二十七號

會計規則中ノ改正ニ伴ヒ明治二十六年本省訓令第四十二號諸收入收納取扱規程ヲ改正シ明治三十三年度ヨリ施行
セラレタリ

明治三十三年度歲入科目表中追加三十三年四月十二日
省訓令第三十五號

明治二十七年法律第十六號ニ依リ日本銀行へ預入レ金ニ對シ利子ノ收入アリシニ由リ明治三十三年度歲入科目表歲
訓令

入臨時部第二款雜收入中ニ第四項利子收入第一目利子收入ノ項目ヲ追加セラレタリ

營業稅及釀區稅徵收取扱方中改正三十三年度四月十七日
本省訓令第三十七號

會計規則中ノ改正ニ伴ヒテ明治二十五年本省訓令第二十二號中收入官吏ヲ稅務署長ニ改メラレタリ

收入官吏交代ノトキ金庫へ通知方及金庫取扱手續及主任收入官吏交替ノトキ事務引繼手續廢止三十三年度五月二日
本省訓令第四十四號

明治三十三年三月三十日勅令第二百二十七號ヲ以テ會計規則中改正ノ結果明治二十六年本省訓令第七十九號收入官吏

交代ノトキ金庫へ通知方及明治二十七年本省訓令第十三號主任收入官吏交替ノトキ事務引繼方ノ件ハ將來ニ存置ス

ルノ必要ナキヲ以テ之ヲ廢止セラレタリ

內國稅徵收費科目中追加三十三年度五月九日
本省訓令第四十七號

租稅滯納者不在ノ爲メ財產管理人選任ニ要スル費用支出ノ爲メ雜給及雜費ノ項雜費ノ目中末位ニ諸手数料ノ節ヲ追

加セラレタリ

明治三十三年度歲入科目表中追加三十三年度五月十一日
本省訓令第四十八號

明治十七年布告第十八號兌換銀行券條例ニヨリ兌換銀行券ノ制限外發行アリシニ由リ明治三十三年度歲入科目表歲

入經常部第一款租稅第九項兌換銀行券發行稅ノ項中ニ第二目兌換銀行券制限外發行稅ノ目ヲ追加セラレタリ

明治三十三年度歲入科目表中追加三十三年度五月十八日
本省訓令第五十號

明治二十六年法律第十號砂鐵採取法第五條ニヨリ砂鐵採取料ノ收入アリシニ由リ明治三十三年度歲入科目表歲入經

常部第四款雜收入第五項雜收入中ニ第七目砂鐵採取料ノ目ヲ追加セラレタリ

租稅現況報告樣式中改正追加ノ件三十三年度六月九日
本省訓令第五十二號

明治三十二年本省訓令第六十號樣式中ニ改正追加ノ必要ヲ認メ本令ヲ發セラレタリ

明治三十三年度歲入科目表中追加三十三年度六月二十九日
本省訓令第五十五號

過年度徵收不足金ノ退繳アリシニ由リ明治三十三年度歲入科目表歲入經常部第一款租稅中ニ第十五項舊稅追納第一

目自家用酒稅ノ項目ヲ追加セラレタリ

明治三十三年度歲入科目表中追加三十三年度九月四日
本省訓令第五十八號

軍資金ヲ獻納セシモノアリシニ由リ明治三十三年度歲入科目表歲入臨時部中ニ第七款獻納金第六項軍資金第一目軍

資獻納金ノ款項目ヲ追加セラレタリ

軍事費補足ノ趣旨ニテ人民ヨリノ獻金大藏省主管トシテ收入ノ件三十三年度九月四日
本省訓令第五十九號

北清事變ノ爲メニ軍資金へ獻金スル者アルヲ以テ之レカ歲入ノ主管ヲ定メラレタリ

明治三十三年度歲入科目表中追加三十三年度十月四日
本省訓令第六十號

前年度ヨリ繰越シタルモノアリシニ由リ明治三十三年度歲入科目表歲入經常部第一款租稅第十五項舊稅追納中ニ第

二目酒精營業稅ノ目ヲ追加セラレタリ

諸收入收納取扱規程中追加三十三年度十月十五日
本省訓令第六十二號

監獄ニ屬スル歲入ハ司法省主管トシテ之ヲ取扱ヒ當省主管ヨリ除外スルヲ便宜トシ明治三十三年本省訓令第二十七

號第一條ニ其但書ヲ追加シ明治三十三年十月分ヨリ施行ノ旨訓令セラレタリ

明治三十三年度歲入科目表中追加三十四年度一月十七日
本省訓令第一號

地圖原版貸下ケタルモノアリシニ由リ明治三十三年度歲入科目表歲入經常部第三款官業及官有財產收入第四項官有

物貨下料ノ項中第四目物品貸下料ノ目ヲ追加セラレタリ

稅關及稅務管理局收入官吏配置方中改正三十四年度三月八日
本省訓令第三號

收入官吏ニ主任官ヲ置クヲ便宜トシ明治三十三年本省訓令第十六號稅關及稅務管理局收入官吏配置方中ニ改正ヲ加

ヘ明治三十四年度ヨリ施行スル旨訓令セラレタリ

内國稅徵收費支辨旅費支給方中改正三十四年三月二十七日本省訓令第七號

内國稅徵收費支辨旅費支給方ハ内國旅費規則第九條ヲ適用セサル規定ナリシモ巡回遠距離ニ涉ル場合ニ旅費ヲ支給セサルハ事實困難ナルヲ以テ車馬賃ヲ支給スルノ必要アリシニ由リ之ヲ改正シ明治三十四年四月一日ヨリ施行セラレタリ

經費取扱規程制定内國稅徵收費取扱順序廢止三十四年三月二十七日本省訓令第八號

稅務管理局經費取扱ノ順序ハ單ニ内國稅徵收費取扱順序ト限定シアリテ其他ノ主管經費ヲ取扱フヘキ規定ノキヲ以テ之ニ適用スルト且經費運用上便利ヲ得セシムル爲メ内國稅徵收費取扱順序ヲ廢シ更ニ經費取扱規程ヲ制定シ明治三十四年四月一日ヨリ施行セラレタリ

内國稅徵收費科目中改正三十四年三月二十八日本省訓令第九號

雜給及雜費ノ項雜費ノ目中道路疏水等ノ手當ノ節ヨリ上水下水ニ關スル費用、撤水費及掃除費ヲ支出セシメ算算科目變更ニ付道路疏水等手當ノ節ヲ水料ニ改メ同目中末位ニ掃除費ノ節ヲ追加セラレタリ

稅關經費配賦並取扱順序、稅關事務計畫規程廢止三十四年三月二十九日本省訓令第十一號

稅關經費配賦並取扱順序及稅關事務計畫規程ハ明治三十一年三月ノ發令ニシテ爾後年々多少改正ヲ加ヘラレタルモノナルモ今日ノ狀況ニ於テハ之ヲ存置スルノ必要ナキニ付明治三十四年三月三十一日限り廢止シ更ニ經費取扱規程ヲ達セラレタリ

第五章 告示

稅關假置場地區指定三十三年五月一日本省告示第十六號

稅關假置場法施行規則第二條ニ依リ横濱及長崎ニ稅關假置場ノ地區ヲ指定セラレタリ

長崎稅務管理局移轉三十三年五月一日本省告示第十七號

明治三十三年四月廿八月長崎稅務管理局ヲ長崎市櫻町十五番戶ヘ移轉ノ旨告示セラレタリ

内外貨幣比較表三十三年六月一日本省告示第二十號

明治三十三年七月一日ヨリ九月卅日マテ稅關ニ於テ外國貨幣ノ換算ニ適用スル内外貨幣ノ比較表ヲ告示セラレタリ

神戸稅務管理局移轉三十三年七月二日本省告示第二十四號

明治三十三年七月一日神戸稅務管理局ヲ神戸市下山手通六丁目ヘ移轉ノ旨告示セラレタリ

根室稅務管理局移轉三十三年八月十八日本省告示第三十三號

明治三十三年九月一日根室稅務管理局ヲ根室國根室郡根室町大字本町三丁目七番地ヘ移轉ノ旨告示セラレタリ

臨時沖繩縣土地整理事務局移轉三十三年八月二十七日本省告示第三十五號

明治三十三年八月十五日臨時沖繩縣土地整理事務局ヲ沖繩縣首里區舊城内ヘ移轉ノ旨告示セラレタリ

松江稅務管理局移轉三十三年八月三十日本省告示第三十六號

明治三十三年九月一日松江稅務管理局ヲ松江市母衣百四十八番地ヘ移轉ノ旨告示セラレタリ

内外貨幣比較表三十三年九月一日本省告示第三十七號

明治三十三年十月一日ヨリ十二月三十一日マテ稅關ニ於テ外國貨幣ノ換算ニ適用スル内外貨幣ノ比較表ヲ告示セラレタリ

全上三十三年十二月一日本省告示第五十三號

明治三十四年一月一日ヨリ三月三十一日マテ稅關ニ於テ外國貨幣ノ換算ニ適用スル内外貨幣ノ比較表ヲ告示セラレタリ

全上三十四年三月一日本省告示第五十五號

明治三十四年四月一日ヨリ六月三十日マテ稅關ニ於テ外國貨幣ノ換算ニ適用スル内外貨幣ノ比較表ヲ告示セラレタリ

税關名	船		艘		合計	噸		合計
	外	内	計	納		外	内	
長崎	計	計	計	計	計	計	計	計
國	計	計	計	計	計	計	計	計
新	計	計	計	計	計	計	計	計
總	計	計	計	計	計	計	計	計

第二章 臨時開港其他特許手数料

三十三年間六税關ニ於テ臨時開港特許ノ件數ハ參千八百參拾貳件 特許手数料五萬九千貳百拾貳圓トス就中件數ノ最多キハ長崎税關ニシテ貳千五百四拾六件 手数料壹萬五千四百貳圓ナリ而シテ件數ノ第一位ヲ占ムルハ該關管轄スル所ノ支署數多キカ爲メナリ之ニ反シテ手数料ノ最モ多キハ神戸ノ貳萬七千六百九拾貳圓ニシテ件數僅カニ六百參拾七件ナルハ手数料ノ多額ヲ要スル特許申請ノ多カリシ爲メナリ而シテ橫濱税關ニ於ケルモ亦同シ又貨物ノ積卸、送致、引取及發送ノ爲メ特許セシ件數七千四百九拾九件 此手数料八萬六千四百四拾九圓ニシテ是亦件數ノ多キハ長崎税關ノルモ手数料ノ最多キハ神戸税關ニ次テ橫濱税關ナリトス、構外検査ヲ要セシハ九百四拾五件ニシテ此手数料五千六百拾六圓ナリ内件數ノ多キハ長崎税關ニシテ手数料ノ多キハ橫濱税關ナリトス結局以上ノ總計件數壹萬貳千八百八拾六件 手数料拾五萬千貳百七拾七圓ニシテ件數ノ多キハ長崎ニ次キテ神戸、橫濱、函館、大阪、新潟ナルモ手数料ハ第一神戸ニシテ之ニ

次クヲ橫濱、長崎、函館、大阪、新潟ナリトス即チ左表ノ如シ

臨時開港其他特許手数料

三十三年

税關名	臨時開港		構外検査		合計
	件數	手数料	件數	手数料	
橫濱	二八九	一、二二六	二七	二、六一〇	三、九三六
長崎	二、四四六	一、七九六	一一	四八〇	三、二四七
大	七三	二、六八八	一九	二二六	三、〇二四
神	二、四四六	一、七九六	三三	一、六〇〇	三、九三六
函	二、四四六	一、七九六	三三	一、六〇〇	三、九三六
新	三	一九四	八	三三	二二七
總	三、八三三	七、〇〇九	九四	五、六二六	一三、五二七

第三章 外國貿易船不開港出入

三十三年ニ於テ開港外ノ諸港ニ出入ノ特許ヲ申請セシモノ總計參拾艘内内國船九艘外國船貳拾壹艘ニシテ其特許セシハ橫濱税關ニ内國船四艘外國船九艘、神戸税關ニ内國船壹艘外國船參艘、長崎税關ニ内國船四艘外國船八艘及新潟税關ニ外國船壹艘トス而シテ其港名ハ浦賀、橫須賀、吳、佐世保、鹿兒島、直江津ノ六港トス即チ左表ノ如シ

外國貿易船不開港出入

三十三年

税關名	船		艘		合計
	内	外	内	外	
橫濱	一	一	一	一	二
長崎	一	一	一	一	二
大	一	一	一	一	二
神	一	一	一	一	二
函	一	一	一	一	二
新	一	一	一	一	二
總	一	一	一	一	二

臨時開港其他特許手数料 外國貿易船不開港出入

千九百八拾貳圓ニシテ官設ニ於テハ百參拾五萬參千四百九拾六圓、私設ニ百五拾八萬千四百八拾六圓ナリ、以上出入貨物價額合計六百八拾八萬六千參百四拾圓ニシテ官設參百參萬六千九拾六圓、私設參百八拾五萬五千六百四拾四圓ナリ、今之ヲ前年ニ對照スルトキハ官設ニ百八拾九萬九千八百八拾壹圓私設ニ百七萬貳千四百五拾六圓併セテ貳百九拾六萬參千四百參拾七圓ヲ增加セリ

更ニ貨物ノ年末現在ヲ觀察スルトキハ橫濱ハ官設ニ貳百五拾七萬千六百四拾貳圓、私設ニ貳拾五萬八千九百七拾八圓、神戸ハ官設ニ貳拾九萬五千六百拾貳圓、私設ニ五百參拾壹萬五千貳拾六圓、長崎ハ官設ニ九拾萬八千參百九拾貳圓ニシテ各關ヲ通シ官設ニ參百七拾七萬五千九拾八圓、私設ニ五百五拾七萬四千五百圓合計六百八拾八萬六千參百四拾圓ハ三十三年末ニ於ケル藏置貨物ノ現在高ナリトス而シテ三十三年間ニ於テ預リ證券發行ノ數ヲ擧ケレ、橫濱ハ官設ニ五百拾四枚、神戸ハ官設ニ六拾八枚、私設ニ八百貳枚、長崎ハ官設ニ九百參拾九枚ナリトス即チ左表ノ如シ

税關名	區別	入		出		合		比(價額)
		三十三年	三十二年	三十三年	三十二年	三十三年	三十二年	
長崎	官設	六〇四、四九九	三三、八五三	五五、六七〇	二九、四八〇	二六、一九〇	一、一〇、〇八九	六、一九三三
	私設	二、二七〇、九〇〇	一、三三三、四八八	一、六二五、八八八	一、四〇七、八四三	三、九〇四、一五五	三、七六四、三三三	一、〇四六、九八一
神戸	官設	七、八三三、三七	三、三九四	四、九三九	一、二八八、八九	一、七、五〇六	一、二七、七三三	八〇、四四九
	私設	二、二〇九、九〇〇	一、三三三、四八八	一、五八六、四九三	一、三九四、九五三	三、七七六、四三〇	三、七六四、三三三	一、〇四六、九八一
横濱	官設	九、九四四、四三三	二、四三三、二五三	七、四七四、三九九	二、二九九、九〇七	五、一七四、八三二	一、七、四一、八七一	四、七五、一〇〇
	私設	一、〇五八、六六九	二、七九三、九三三	七、六二二、三〇〇	二、五二一、九一五	一、八二一、〇八九	一、七九、二二八	五、三三、七四六
總計	官設	一、〇五八、六六九	二、七九三、九三三	七、六二二、三〇〇	二、五二一、九一五	一、八二一、〇八九	一、七九、二二八	五、三三、七四六
	私設	一、〇五八、六六九	二、七九三、九三三	七、六二二、三〇〇	二、五二一、九一五	一、八二一、〇八九	一、七九、二二八	五、三三、七四六

保税倉庫貨物出入

其二

税關名	區別	年 末 現 在 高		預 定 券 發 行 數	
		三十三年	三十二年	三十三年	三十二年
總計	官設	二、五七二、六四三	二、九一、四八〇	一、一六、〇八九	六、一九三三
	私設	二、五八、九七八	一、一六、〇八九	三、〇三〇、六九六	一、一三、九七五
横濱	官設	二、五八、九七八	一、一六、〇八九	三、〇三〇、六九六	一、一三、九七五
	私設	二、五八、九七八	一、一六、〇八九	三、〇三〇、六九六	一、一三、九七五
神戸	官設	二、五八、九七八	一、一六、〇八九	三、〇三〇、六九六	一、一三、九七五
	私設	二、五八、九七八	一、一六、〇八九	三、〇三〇、六九六	一、一三、九七五
長崎	官設	二、五八、九七八	一、一六、〇八九	三、〇三〇、六九六	一、一三、九七五
	私設	二、五八、九七八	一、一六、〇八九	三、〇三〇、六九六	一、一三、九七五

三十二年ニ於テハ年末現在高並預證券發行數ノ報告ナキヲ以テ之ヲ缺ク

第六章 横濱税關棧橋留船

三十三年中横濱税關棧橋留船ノ總數ハ八拾七艘、噸數貳拾五萬四千噸ニシテ此留船料壹萬貳千貳百六拾九圓ナリ、更ニ以上ノ船籍ヲ擧ケレハ本邦貳艘、英吉利貳拾九艘、獨逸貳拾九艘、佛蘭西貳拾六艘、埃地利壹艘ナリトス即チ左表ノ如シ

横濱税關棧橋留船

横濱税関棧橋繋留船舶

三十三年

種	日英獨佛地	繋留船名	繋留船種數		噸	繋留船種數	噸
			隻	噸			
總計	地利	佛蘭地	一	二六	一	二六	一
			二	二九	二	二九	二
總計	英吉利	獨逸	三	三六	三	三六	三
			四	四一	四	四一	四
總計	獨逸	佛蘭地	五	五二	五	五二	五
			六	五七	六	五七	六
總計	獨逸	獨逸	七	七三	七	七三	七
			八	七八	八	七八	八
總計	獨逸	獨逸	九	八三	九	八三	九
			一〇	八八	一〇	八八	一〇
總計	獨逸	獨逸	一一	九三	一一	九三	一一
			一二	九八	一二	九八	一二
總計	獨逸	獨逸	一三	一〇三	一三	一〇三	一三
			一四	一〇八	一四	一〇八	一四
總計	獨逸	獨逸	一五	一一三	一五	一一三	一五
			一六	一二三	一六	一二三	一六
總計	獨逸	獨逸	一七	一二三	一七	一二三	一七
			一八	一三三	一八	一三三	一八
總計	獨逸	獨逸	一九	一四三	一九	一四三	一九
			二〇	一五三	二〇	一五三	二〇
總計	獨逸	獨逸	二一	一六三	二一	一六三	二一
			二二	一七三	二二	一七三	二二
總計	獨逸	獨逸	二三	一八三	二三	一八三	二三
			二四	一九三	二四	一九三	二四
總計	獨逸	獨逸	二五	二〇三	二五	二〇三	二五
			二六	二一三	二六	二一三	二六
總計	獨逸	獨逸	二七	二二三	二七	二二三	二七
			二八	二四三	二八	二四三	二八
總計	獨逸	獨逸	二九	二五三	二九	二五三	二九
			三〇	二六三	三〇	二六三	三〇
總計	獨逸	獨逸	三一	二七三	三一	二七三	三一
			三二	二八三	三二	二八三	三二
總計	獨逸	獨逸	三三	二九三	三三	二九三	三三
			三四	三〇三	三四	三〇三	三四
總計	獨逸	獨逸	三五	三一三	三五	三一三	三五
			三六	三二三	三六	三二三	三六
總計	獨逸	獨逸	三七	三二三	三七	三二三	三七
			三八	三三三	三八	三三三	三八
總計	獨逸	獨逸	三九	三四三	三九	三四三	三九
			四〇	三五三	四〇	三五三	四〇
總計	獨逸	獨逸	四一	三六三	四一	三六三	四一
			四二	三七三	四二	三七三	四二
總計	獨逸	獨逸	四三	三八三	四三	三八三	四三
			四四	三九三	四四	三九三	四四
總計	獨逸	獨逸	四五	四〇三	四五	四〇三	四五
			四六	四一三	四六	四一三	四六
總計	獨逸	獨逸	四七	四二三	四七	四二三	四七
			四八	四三三	四八	四三三	四八
總計	獨逸	獨逸	四九	四四三	四九	四四三	四九
			五〇	四五三	五〇	四五三	五〇
總計	獨逸	獨逸	五一	四六三	五一	四六三	五一
			五二	四七三	五二	四七三	五二
總計	獨逸	獨逸	五三	四八三	五三	四八三	五三
			五四	四九三	五四	四九三	五四
總計	獨逸	獨逸	五五	五〇三	五五	五〇三	五五
			五六	五一三	五六	五一三	五六
總計	獨逸	獨逸	五七	五二三	五七	五二三	五七
			五八	五三三	五八	五三三	五八
總計	獨逸	獨逸	五九	五四三	五九	五四三	五九
			六〇	五五三	六〇	五五三	六〇
總計	獨逸	獨逸	六一	五六三	六一	五六三	六一
			六二	五七三	六二	五七三	六二
總計	獨逸	獨逸	六三	五八三	六三	五八三	六三
			六四	五九三	六四	五九三	六四
總計	獨逸	獨逸	六五	六〇三	六五	六〇三	六五
			六六	六一三	六六	六一三	六六
總計	獨逸	獨逸	六七	六二三	六七	六二三	六七
			六八	六三三	六八	六三三	六八
總計	獨逸	獨逸	六九	六四三	六九	六四三	六九
			七〇	六五三	七〇	六五三	七〇
總計	獨逸	獨逸	七一	六六三	七一	六六三	七一
			七二	六七三	七二	六七三	七二
總計	獨逸	獨逸	七三	六八三	七三	六八三	七三
			七四	六九三	七四	六九三	七四
總計	獨逸	獨逸	七五	七〇三	七五	七〇三	七五
			七六	七一三	七六	七一三	七六
總計	獨逸	獨逸	七七	七二三	七七	七二三	七七
			七八	七三三	七八	七三三	七八
總計	獨逸	獨逸	七九	七四三	七九	七四三	七九
			八〇	七五三	八〇	七五三	八〇
總計	獨逸	獨逸	八一	七六三	八一	七六三	八一
			八二	七七三	八二	七七三	八二
總計	獨逸	獨逸	八三	七八三	八三	七八三	八三
			八四	七九三	八四	七九三	八四
總計	獨逸	獨逸	八五	八〇三	八五	八〇三	八五
			八六	八一三	八六	八一三	八六
總計	獨逸	獨逸	八七	八二三	八七	八二三	八七
			八八	八三三	八八	八三三	八八
總計	獨逸	獨逸	八九	八四三	八九	八四三	八九
			九〇	八五三	九〇	八五三	九〇
總計	獨逸	獨逸	九一	八六三	九一	八六三	九一
			九二	八七三	九二	八七三	九二
總計	獨逸	獨逸	九三	八八三	九三	八八三	九三
			九四	八九三	九四	八九三	九四
總計	獨逸	獨逸	九五	九〇三	九五	九〇三	九五
			九六	九一三	九六	九一三	九六
總計	獨逸	獨逸	九七	九二三	九七	九二三	九七
			九八	九三三	九八	九三三	九八
總計	獨逸	獨逸	九九	九四三	九九	九四三	九九
			一〇〇	九五三	一〇〇	九五三	一〇〇

第七章 貨物ニ關スル税關建設物等

三十三年九月三十日現在ノ各税關ノ保税倉庫ハ煉瓦造平家八棟此面積八百五拾七坪、同石造貳棟五拾五坪ナリ、收容倉庫ハ木造平家貳棟貳百九坪、同煉瓦造九棟八百拾九坪、同二階建壹棟百貳拾壹坪、石造壹棟百八坪、同代用木造貳棟百九拾坪、同借入煉瓦造壹棟百貳拾四坪トス、旅具遺留品庫ハ木造平家壹棟四坪、煉瓦造貳棟拾坪ナリ、庶庫ハ木造平家貳棟百貳拾壹坪、同土藏造壹棟五拾坪、同煉瓦造壹棟百壹坪及土藏造二階建參棟四百拾八坪ナリ、火藥庫ハ煉瓦造平家貳棟八拾壹坪、上屋ハ木造平家貳拾四棟六千貳百貳拾九坪、同鐵板造壹棟百參拾五坪、假置場内建物ハ木造平家貳棟百八拾九坪、同煉瓦造貳棟參百六拾六坪、同二階建四棟八百六拾四坪ニシテ併セテ之ヲ各關ニ就テ觀ルトキハ横濱ニ貳拾參棟四千八百貳拾九坪、神戸ニ貳拾參棟參千八百五拾六坪、大阪ニ九棟九百八拾貳坪、長崎ニ拾棟千貳百坪、函館ニ參棟參百參坪、新潟ニ參棟百四拾五坪、計七拾壹棟壹萬千參百拾五坪ナリ

又私設ニ屬スルモノハ横濱、神戸ノ二税關ノミニシテ保税倉庫ハ土藏造壹棟八拾貳坪、同煉瓦造拾貳棟千百拾五坪、棉花倉庫ハ木造壹棟貳百坪、代用倉庫ハ煉瓦造參棟百五拾七坪、上屋木造八棟千七百六拾八坪、同煉瓦造壹棟貳百坪、吹抜木造貳棟六百九拾六坪ニシテ各庫就レモ平家建ナリトス更ニ之ヲ各關ニ區別スルトキハ横濱ニ屬スルモノ九棟千八

百參拾貳坪、神戸ニ屬スルモノ拾九棟貳千五百八拾七坪ナリ
尚ホ前記ノ中壹棟ヲ分割供用ニ係ル分ハ別表ニ其區別ヲ附載セリ

貨物ニ關スル税關建設物等 (△印ハ朱書)

三十三年九月三十日現在

名	種	造	横濱税關		神戸税關		大阪税關		長崎税關		函館税關		新潟税關		合計	
			棟數	面積	棟數	面積	棟數	面積	棟數	面積	棟數	面積	棟數	面積	棟數	面積
官	收稅倉庫	煉瓦造	一	五四一	一	七三二	一	三六	一	三〇八	一	三〇	一	三五	一	八五七
		石造	一	二〇九	一	二二八	一	一	一	一	一	一	一	一	一	一
官	同	煉瓦造	一	二七二	一	三三三	一	一	一	一	一	一	一	一	一	一
		石造	一	一〇八	一	一一一	一	一	一	一	一	一	一	一	一	一
官	同	煉瓦造	一	二〇九	一	二二八	一	一	一	一	一	一	一	一	一	一
		石造	一	一〇八	一	一一一	一	一	一	一	一	一	一	一	一	一
官	同	煉瓦造	一	二七二	一	三三三	一	一	一	一	一	一	一	一	一	一
		石造	一	一〇八	一	一一一	一	一	一	一	一	一	一	一	一	一
官	同	煉瓦造	一	二〇九	一	二二八	一	一	一	一	一	一	一	一	一	一
		石造	一	一〇八	一	一一一	一	一	一	一	一	一	一	一	一	一
官	同	煉瓦造	一	二七二	一	三三三	一	一	一	一	一	一	一	一	一	一
		石造	一	一〇八	一	一一一	一	一	一	一	一	一	一	一	一	一
官	同	煉瓦造	一	二〇九	一	二二八	一	一	一	一	一	一	一	一	一	一
		石造	一	一〇八	一	一一一	一	一	一	一	一	一	一	一	一	一
官	同	煉瓦造	一	二七二	一	三三三	一	一	一	一	一	一	一	一	一	一
		石造	一	一〇八	一	一一一	一	一	一	一	一	一	一	一	一	一
官	同	煉瓦造	一	二〇九	一	二二八	一	一	一	一	一	一	一	一	一	一
		石造	一	一〇八	一	一一一	一	一	一	一	一	一	一	一	一	一
官	同	煉瓦造	一	二七二	一	三三三	一	一	一	一	一	一	一	一	一	一
		石造	一	一〇八	一	一一一	一	一	一	一	一	一	一	一	一	一
官	同	煉瓦造	一	二〇九	一	二二八	一	一	一	一	一	一	一	一	一	一
		石造	一	一〇八	一	一一一	一	一	一	一	一	一	一	一	一	一
官	同	煉瓦造	一	二七二	一	三三三	一	一	一	一	一	一	一	一	一	一
		石造	一	一〇八	一	一一一	一	一	一	一	一	一	一	一	一	一
官	同	煉瓦造	一	二〇九	一	二二八	一	一	一	一	一	一	一	一	一	一
		石造	一	一〇八	一	一一一	一	一	一	一	一	一	一	一	一	一
官	同	煉瓦造	一	二七二	一	三三三	一	一	一	一	一	一	一	一	一	一
		石造	一	一〇八	一	一一一	一	一	一	一	一	一	一	一	一	一
官	同	煉瓦造	一	二〇九	一	二二八	一	一	一	一	一	一	一	一	一	一
		石造	一	一〇八	一	一一一	一	一	一	一	一	一	一	一	一	一
官	同	煉瓦造	一	二七二	一	三三三	一	一	一	一	一	一	一	一	一	一
		石造	一	一〇八	一	一一一	一	一	一	一	一	一	一	一	一	一
官	同	煉瓦造	一	二〇九	一	二二八	一	一	一	一	一	一	一	一	一	一
		石造	一	一〇八	一	一一一	一	一	一	一	一	一	一	一	一	一
官	同	煉瓦造	一	二七二	一	三三三	一	一	一	一	一	一	一	一	一	一
		石造	一	一〇八	一	一一一	一	一								

