

292
47

仙臺高等工業學校一覽

自大正十五年
至大正十六年



始



292

47

仙臺高等工業學校一覽

自大正十五年
至大正十六年

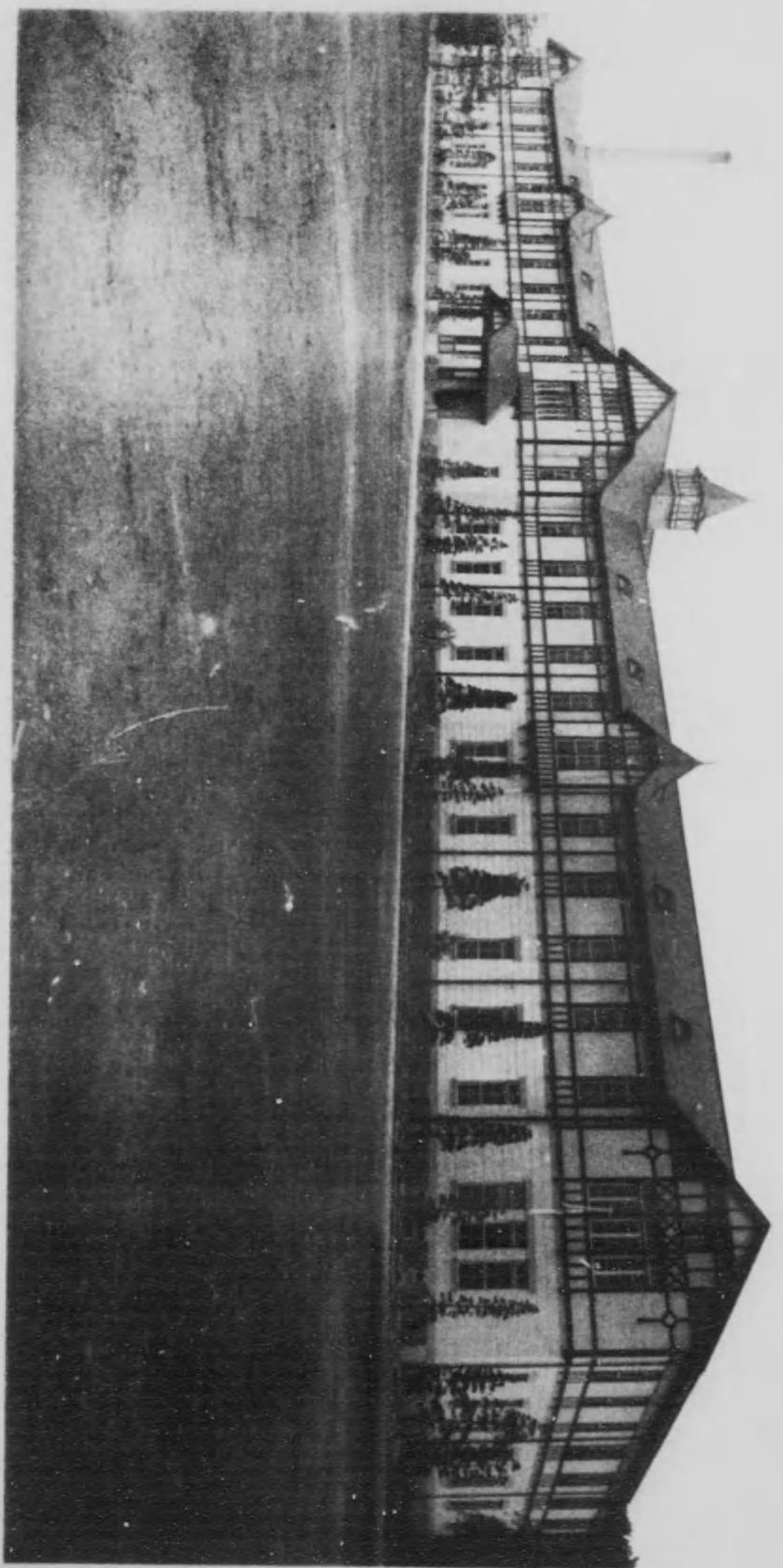

館本校學業工等高臺仙

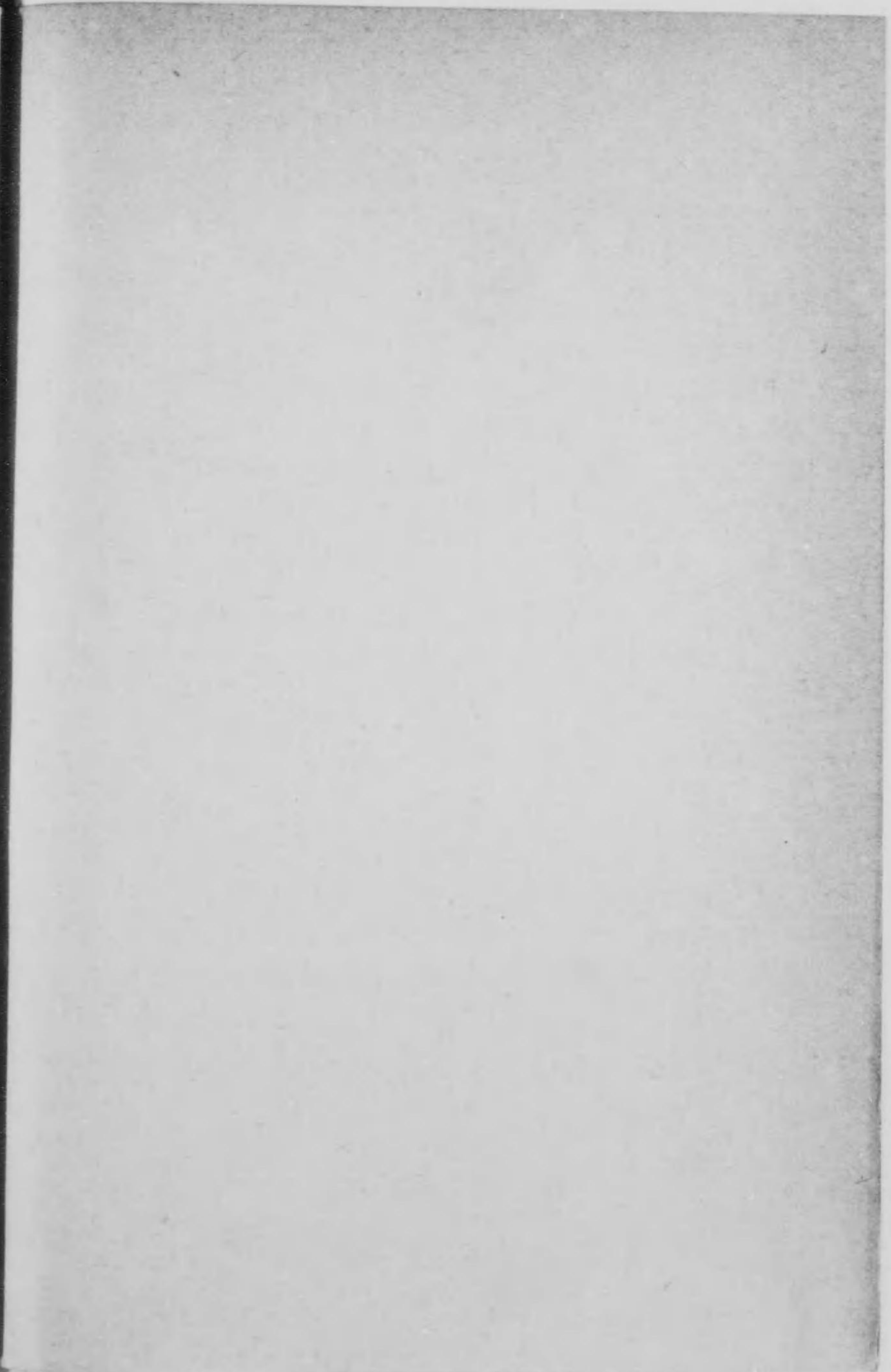

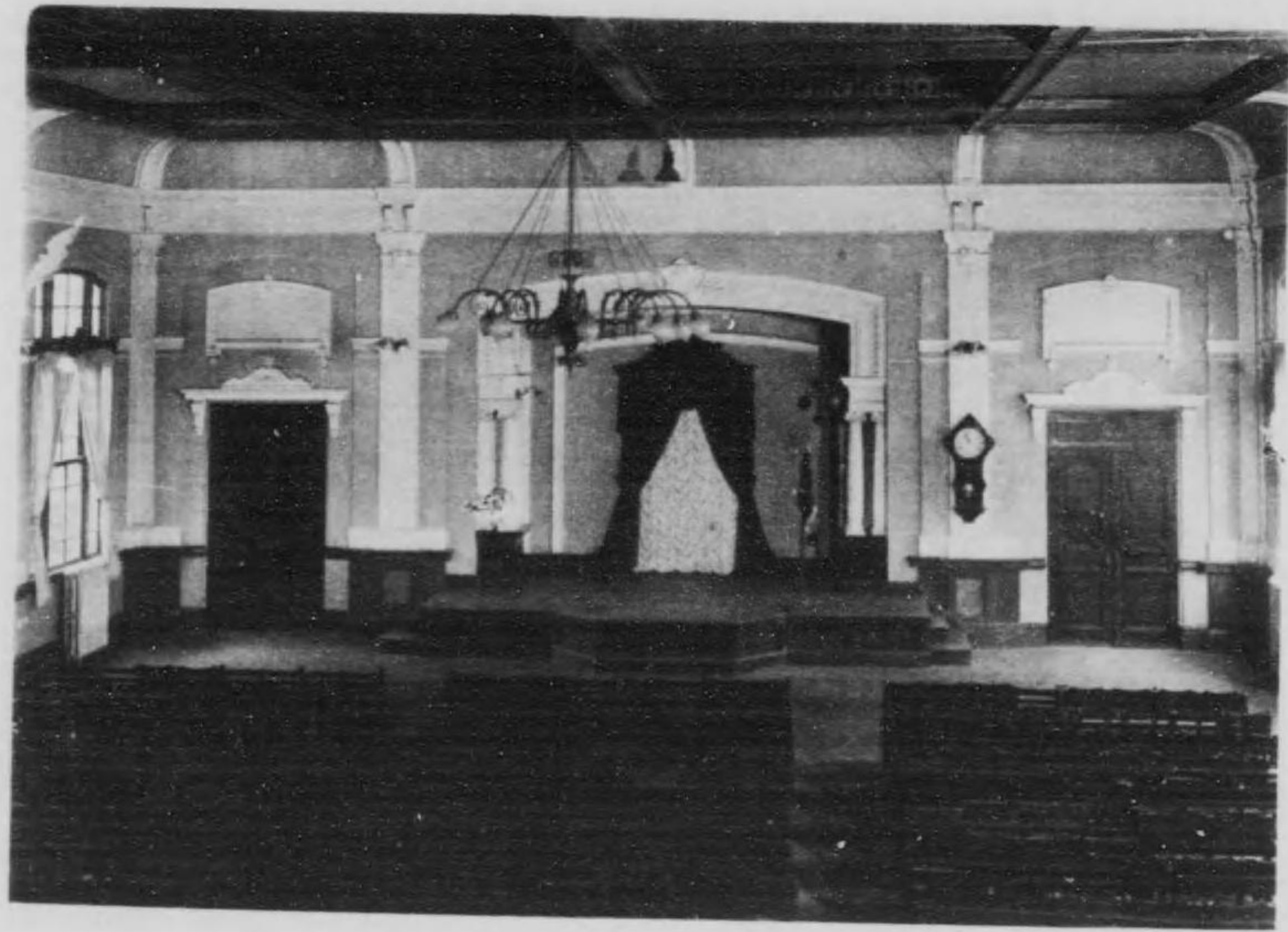

講 堂 內 部



寄 宿 舍

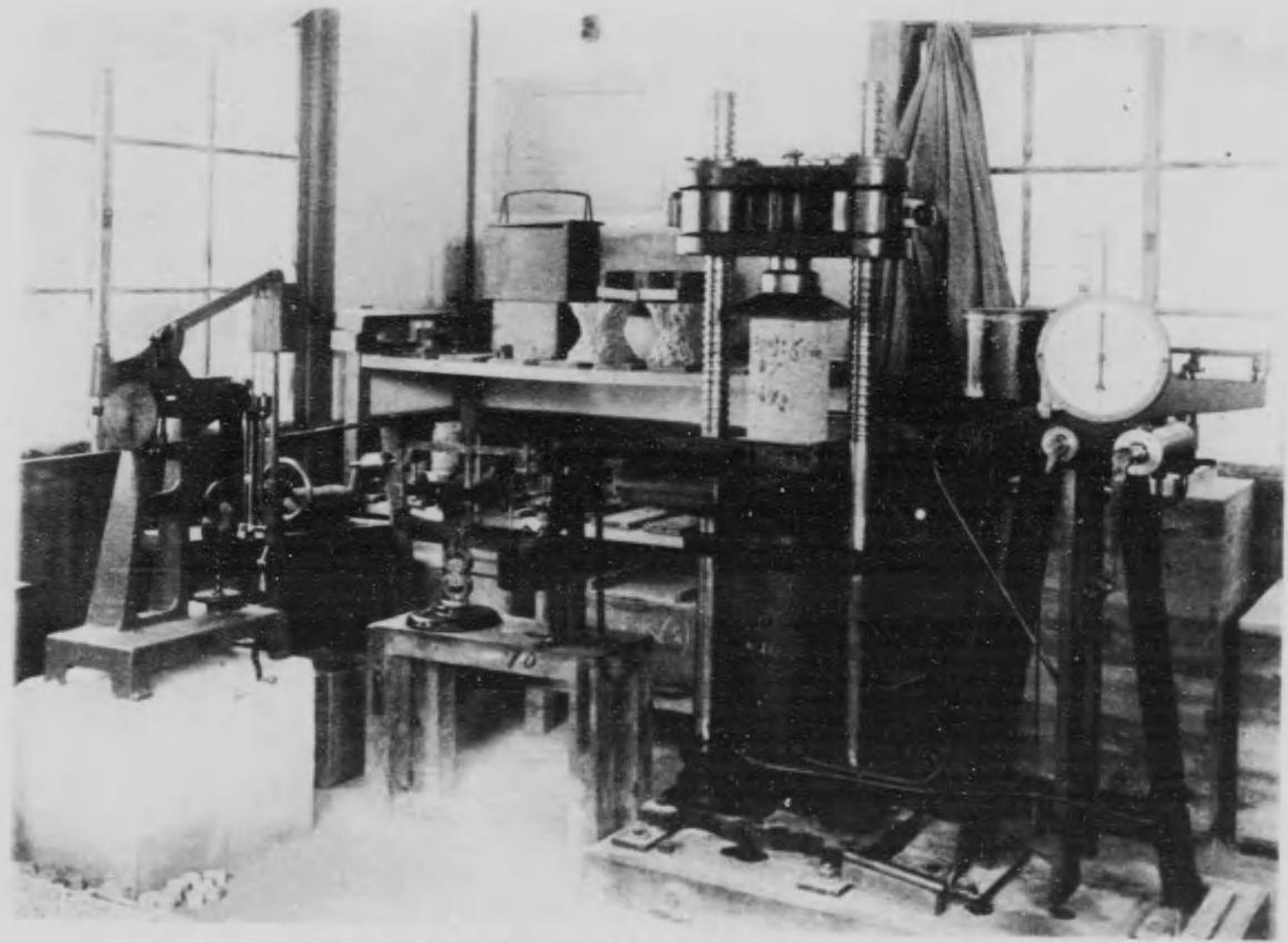

室 驗 實 科 學 工 木 土



室 本 標 科 學 工 木 土

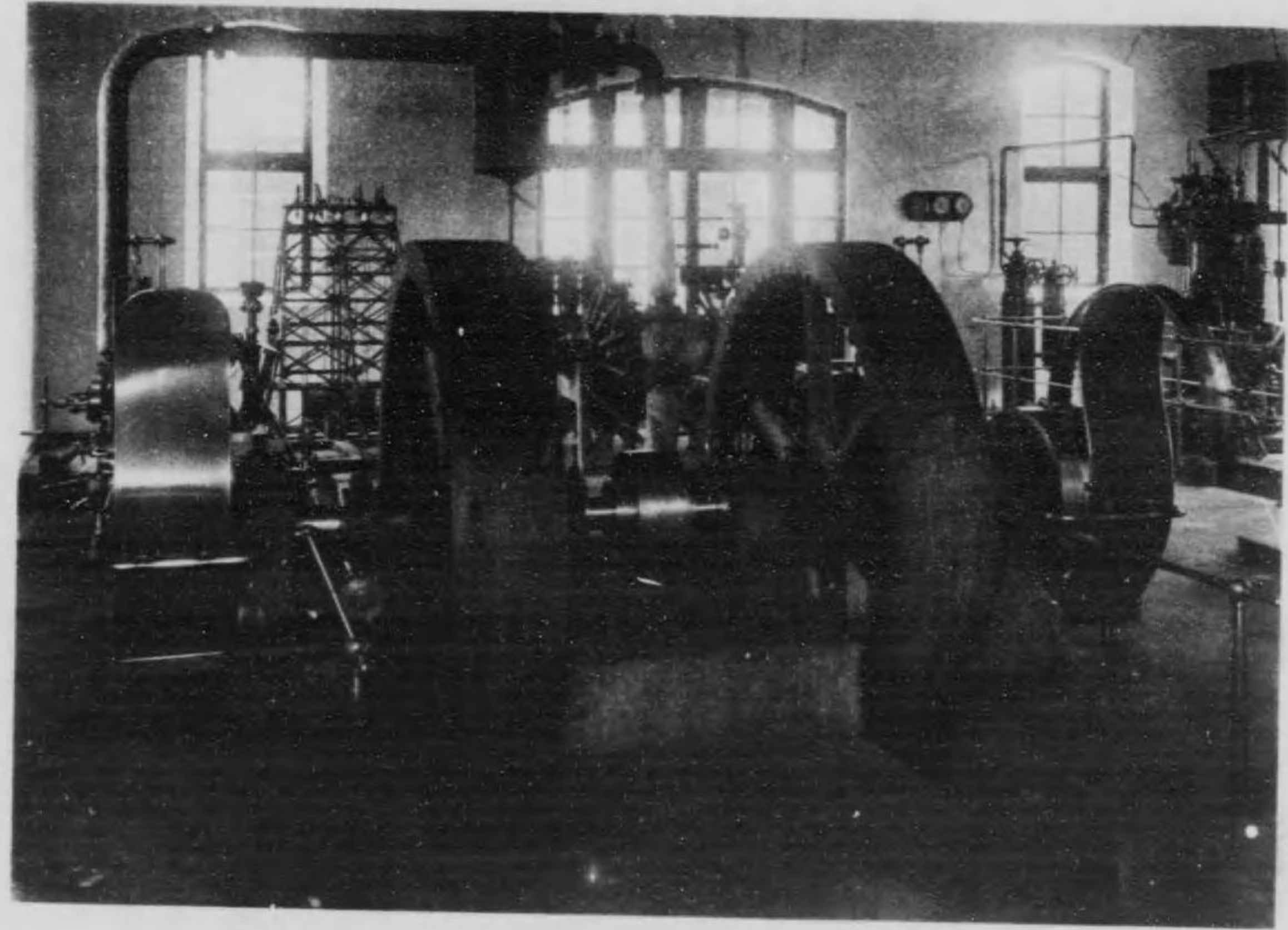

機關式複科學工械機

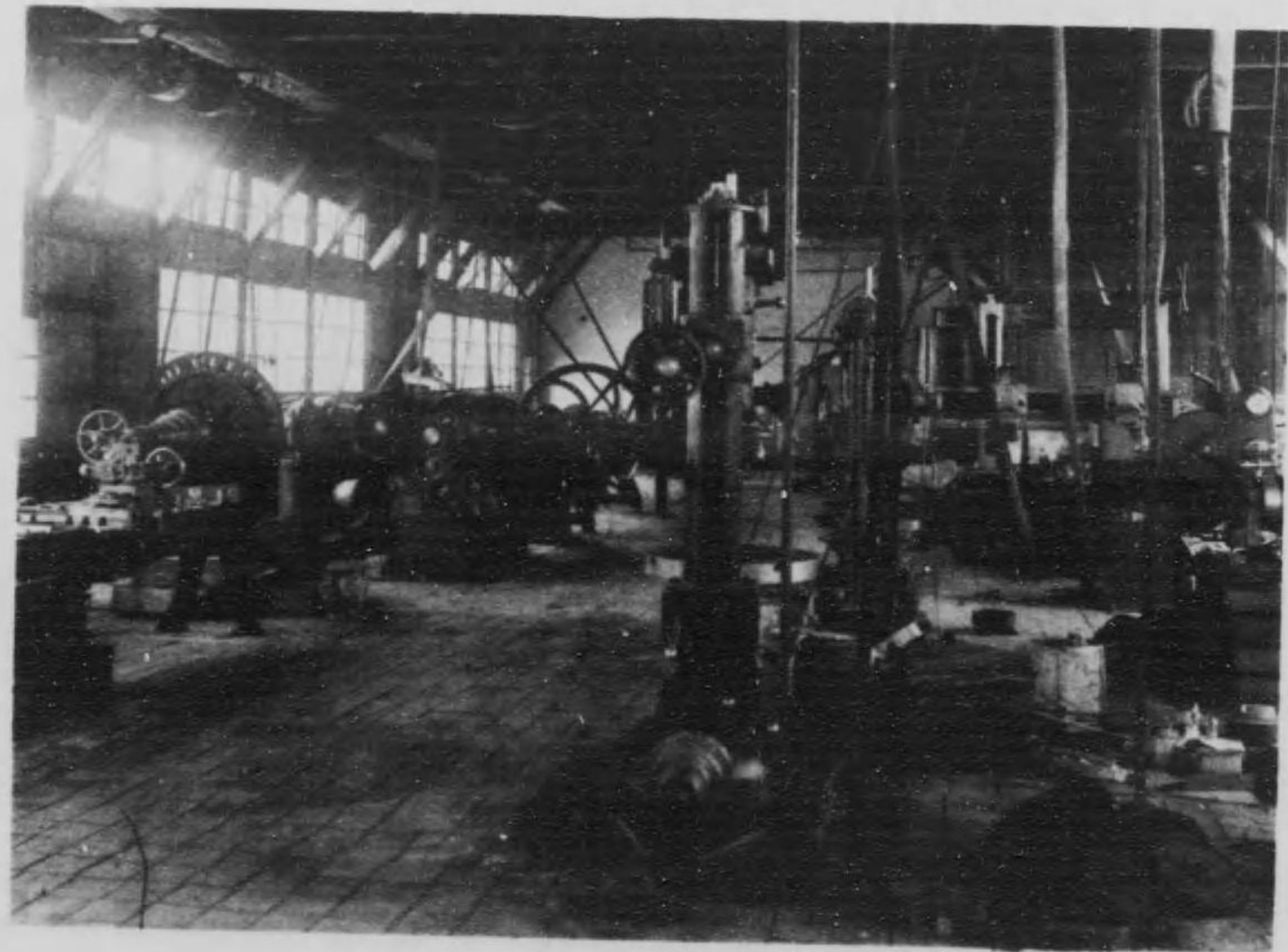

場工上仕科學工械機

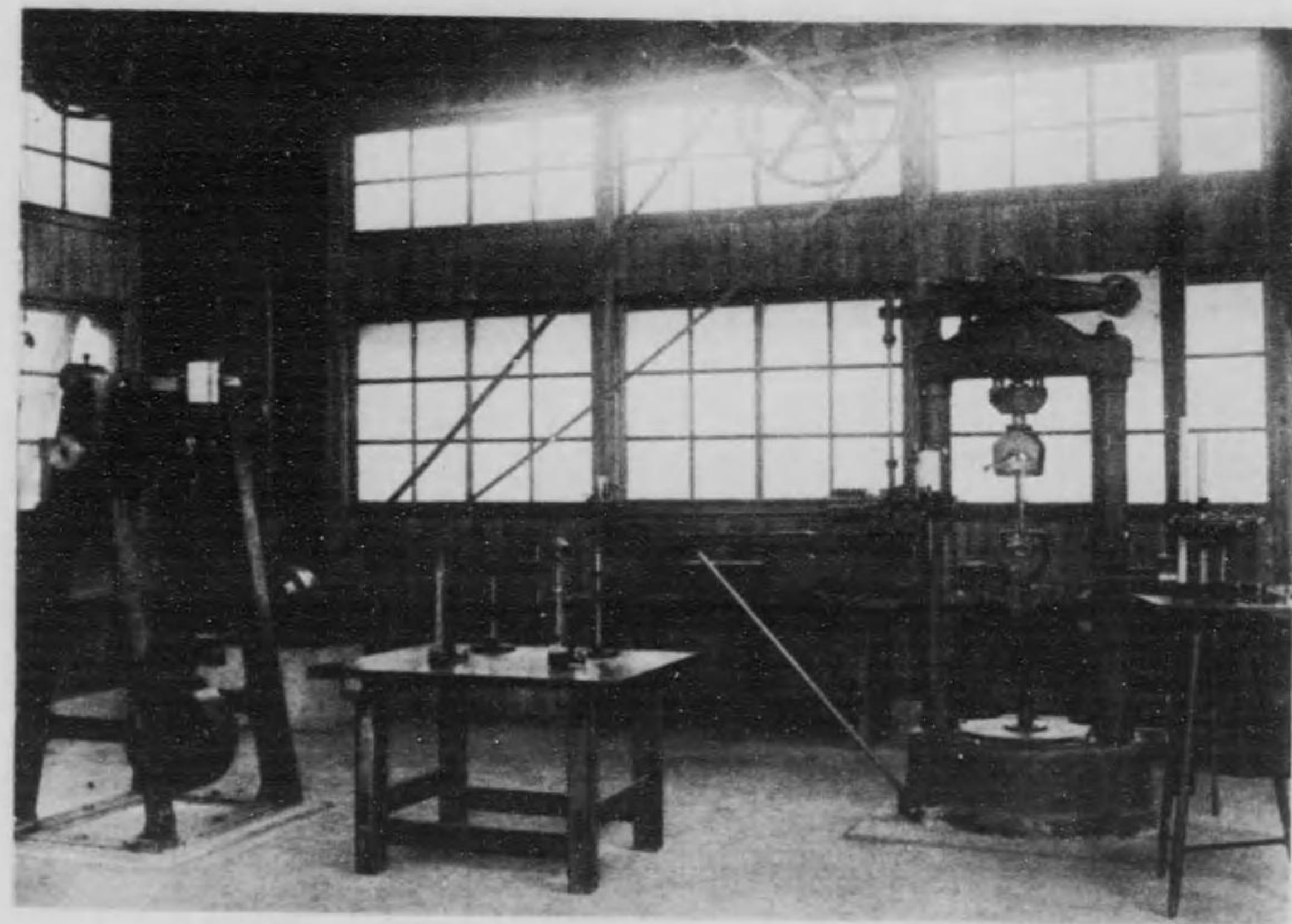

機械工學材料試驗室



物理實驗室



室驗實六第科學工氣電

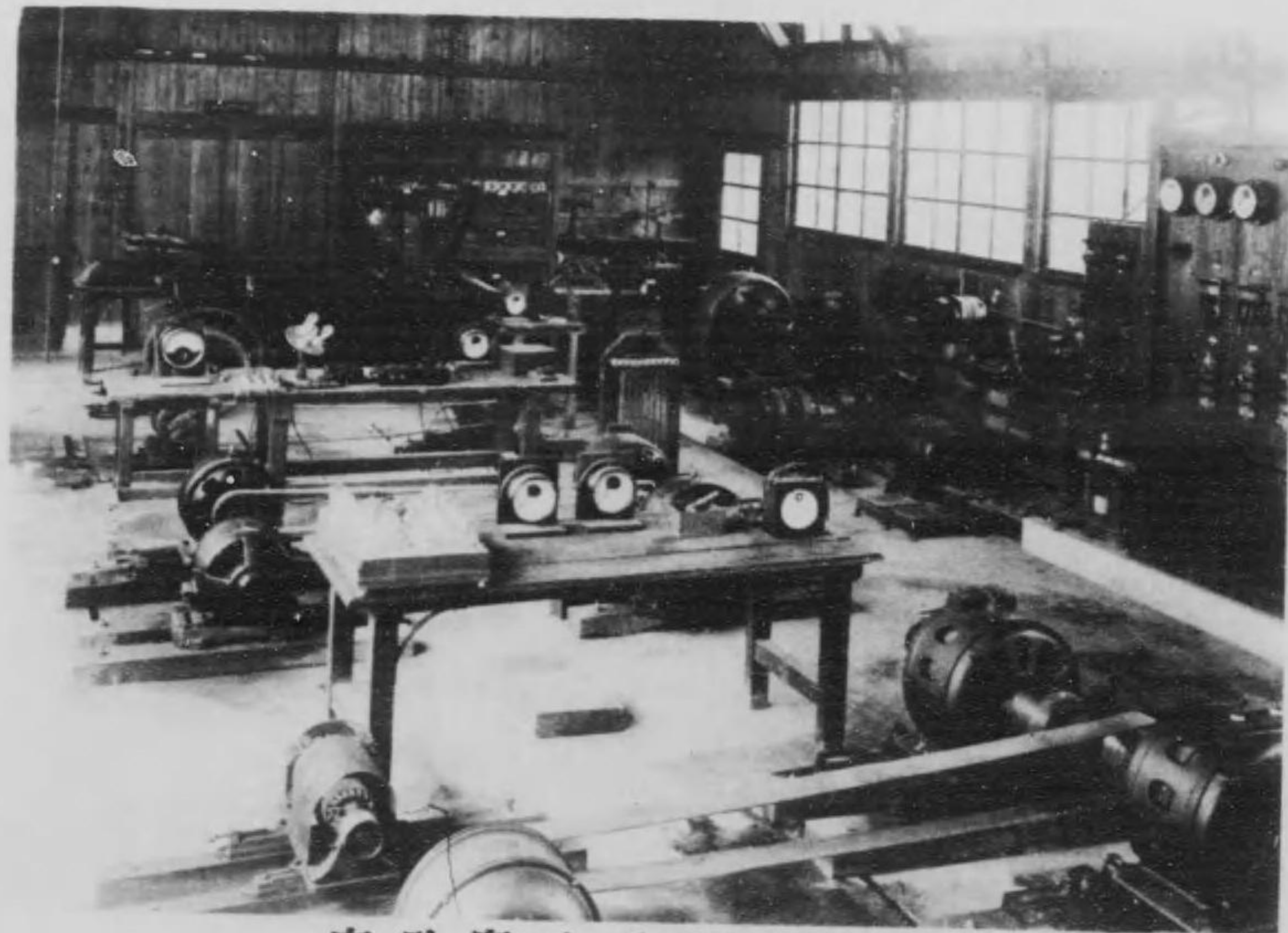

室驗實八第科學工氣電

292-47

仙臺高等工業學校一覽

目次

第一 學年曆

第二 沿革略

第三 法令

一 專門學校令	九
二 實業學校令	九
三 專門學校入學者檢定規程	九
四 文部省直轄諸學校外國人特別入學規程	九
五 臺灣人及朝鮮人特別入學ニ關スル規程	九
六 實業學校教員養成規程	九
七 文部省直轄學校生徒ノ文部省直轄學校ノ 大學試驗ヲ受クルノ件	九
八 教員無試驗檢定ニ關スル指定ノ件	九
九 文部省直轄諸學校官制	九
一〇 文部省直轄諸學校長職務規程	九

大正
15. 11. 30
寄贈

發行所寄贈本

二

第四 規 則

一 仙臺高等工業學校規程……………七

一 仙臺高等工業學校規則……………三

第一章 總 則……………六

第二章 學科課程……………六

第三章 學年學期及休業日……………七

第四章 入學、在學、退學及懲戒……………六

第五章 修學及卒業……………三

第六章 優等生薦賞……………三

第七章 授業料……………三

第八章 研究生……………三

第九章 選科生……………三

第十章 寄宿舍……………三

二 寄宿舍規程……………三

三 日就寮綱紀及細則……………四

四 生徒學業成績考查細則……………四

三

圖書印書部

第五 職 員……………四

第六 生 徒……………五

一 生徒道府縣別數……………五

二 特別生徒數……………五

三 生徒學科別數……………五

四 生徒氏名……………五

第七 卒業生……………六

一 卒業生道府縣別數……………六

二 畢業生數……………六

三 卒業生年別……………六

四 卒業生就職地調……………七

五 卒業生氏名……………七

第八 敷地建物……………七

第九 概 況……………七

一 職員異動……………七

二 生徒ノ入學及退學……………七

三

附 錄

- 三 生徒校外實習..... 一〇〇
- 四 寄宿舎..... 一〇二
- 五 圖書館..... 一〇四

一 仙臺高等工業學校校友會規則..... 一〇五

二 仙臺高等工業學校校友會事務取扱規程..... 一〇七

三 卒業生氏名索引..... 一一四

四 敷地建物略圖..... 一一四

大正十五年 第一學年曆

四月一日 第一學期始マル 春季休業始マル

四月三日 神武天皇祭

春季休業終ル

入學式

本校紀念日

夏季休業始マル

校外夏季實習始マル

明治天皇祭

校外夏季實習終ル

天長節 第一學期終ル

第二學期始マル

夏季休業終ル

秋季皇靈祭

神嘗祭

九月一日

九月十日

秋分日

十月十七日





十月三十一日 天長節祝日
 十一月二十三日 新嘗祭
 十二月二十五日 冬季休業始マル
 十二月三十一日 第二學期終ル
 大正十六年
 一月一日 四方拜 第三學期始マル
 一月三日 元始祭
 一月七日 冬季休業終ル
 二月十一日 紀元節
 春分日 春季皇靈祭
 三月三十一日 第三學期終ル

第二 沿革略

明治三十九年

三月二十九日勅令第四十一號ヲ以テ文部省直轄諸學校ノ一トシテ仙臺高等工業學校ノ設立ヲ公布セラル抑モ本校設立ノ議ハ明治三十五年ニ於テ文部大臣カ仙臺ニ工業專門學校ヲ設立スルノ議ヲ定メタルニ起源シ當時其ノ創立豫算ヲ帝國議會ニ提出シタリシモ議會解散ノ爲ニ豫算ノ成立ヲ見ルニ至ラス其ノ後明治三十七八年戰役ノ起ルアリテ本案ノ進行再ビ阻停セラレタリシカ明治三十九年三月始メテ修業年限三箇年ノ實業專門學校トシテ仙臺高等工業學校ノ名稱ヲ以テ設立セラレタルモノナリ
 十月十六日宮城縣ヨリ本校ノ敷地校舍トシテ當時同縣立仙臺第一中學校ノ敷地校舍タルモノ全部ノ寄附ヲ受ク
 十二月二十九日文部省視學官中川謙二郎本校々長ニ轉任ス
 明治四十年
 一月九日本校事務所ヲ文部省内ニ設置セララル、ニ至リ開校ノ準備其ノ緒ニ就キシカ同月二十三日慮ラスモ校舍ノ大部分ハ仙臺第一中學校ニ於テ使用中火災ノ厄ニ遇フ而モ既定ノ計畫ハ一日モ曠ウスヘカラス是ニ於テ纔ニ燒失ヲ免レタル寄宿舎ヲ假リニ教室ニ充用シテ授業ヲ開始スルコトナレリ
 二月二十八日本校事務所ヲ文部省内ヨリ第二高等學校内ニ移轉ス

四月二十日始テ生徒ヲ假リニ教室ニ充用セル寄宿舎ニ收容シテ授業ヲ開始ス
六月二十七日

天皇陛下皇后陛下ノ御眞影ヲ下賜セラル

十月二十一日教育ニ關スル 御親署勅語ヲ下賜セラル

明治四十一年

十月八日 皇太子殿下東北地方行啓ノ際本校ニ台臨授業實習標本等ヲ御覽ア
ラセラレ御寫眞ヲ下賜セラル

十月十六日昨年十月ヨリ着手中ノ本校々舎新築略ホ成レルヲ以テ假校舎ヨリ
移轉ス

明治四十二年

十月八日開校式ヲ舉行ス

明治四十三年

三月四日本校々長中川謙二郎東京女子高等師範學校長ニ轉任シ第二高等學校
長中川元本校々長事務取扱ヲ命セラル

明治四十四年

一月廿五日本校々長事務取扱タリシ第二高等學校長中川元本校々長ニ轉任ス

明治四十五年

三月二十九日勅令第六十五號ヲ以テ東北帝國大學官制ヲ改正並ニ勅令第六十
六號ヲ以テ文部省直轄諸學校官制改正公布ノ結果四月一日ヨリ東北帝國大學
大ノ所轄ニ移リ東北帝國大學工學專門部ト改稱ス(程度學科等如故當時ノ東北帝
國大學總長ハ澤柳政太郎ニシテ同日本校教授神谷龍彦工學專門部主事ニ補セ
ラル)

七月三十日 明治天皇崩御

今上天皇踐祚大正ト改元

大正二年

五月九日總長澤柳政太郎京都帝國大學總長ニ轉任シ廣島高等師範學校長北條
時敬東北帝國大學總長ニ任セラル

大正四年

一月二十七日教授神谷龍彦工學專門部主事ヲ免セラレ教授新保德壽工學專門
部主事心得ヲ命セラル

九月十日教授新保德壽工學專門部主事ニ補セラル

大正六年

三月三十一日規則改正ニ依リ探鑛冶金學科ヲ廢止ス

八月二十五日總長北條時敬學習院長ニ轉任シ東北帝國大學理科大學教授小川正孝總長事務取扱ヲ命セラル

十月十五日東北帝國大學理科大學教授小川正孝總長事務取扱ヲ免セラレ福原
錄二郎東北帝國大學總長ニ任セラル

十月三十日教授新保德壽東北帝國大學事務官ニ兼任セラル

大正八年

六月二十一日總長福原錄二郎依願本官ヲ免セラレ東北帝國大學教授小川正孝
東北帝國大學總長兼東北帝國大學教授ニ任セラル

九月四日土木工學科並ニ事務室ヲ工場南方ニ新築セル校舍ニ移轉シ從來同學
科及事務室ニ使用セル各室ヲ新設セラレタル東北帝國大學工學部ニ引繼キタ
リ

大正九年

九月十八日機械工學科及電氣工學科ヲ新築校舍ニ移轉シ從來同學科ニテ使用
ノ各室ヲ東北帝國大學工學部ニ引繼キタリ

大正十年

三月三十日勅令第四十九號ヲ以テ文部省直轄諸學校官制及勅令第五十一號ヲ
以テ東北帝國大學官制改正ノ結果東北帝國大學ノ所轄ヲ離レ四月一日仙臺高
等工業學校ト改稱ス

四月一日工學專門部教授兼東北帝國大學事務官新保德壽本校々長兼教授ニ任
ゼラル

五月二十一日校名改稱披露式ヲ舉行ス

大正十一年

七月十六日
天皇陛下皇后陛下皇太子殿下ノ御眞影ヲ下賜セラル

七月二十四日文部省告示第四九一號ヲ以テ中等學校教員無試驗檢定ニ關スル
學校中ニ元仙臺高等工業學校探鑛冶金學科及東北帝國大學元工學專門部探鑛
冶金學科ヲ加ヘラレ探鑛學科卒業生ニハ礦物冶金學科卒業生ニハ化學ノ免許
狀ヲ下附セラル、コト、ナレリ

大正十二年

四月五日文部省告示第二六二號ヲ以テ中等學校教員無試驗檢定ニ關スル指定
學校名及學科目中ニ本校(元仙臺高等工業學校及東北帝國大學元工學專門部)

八
含ム土木工學科及電氣工學科卒業生ニ數學ノ免許狀ヲ下附セラル、ノ件追加
セラル
大正十三年

一月二十二日文部省告示第八號ヲ以テ中等學校教員無試驗檢定ニ關スル指定
學校名及學科目中ニ本校(元仙臺高等工業學校及東北帝國大學元工學專門部ヲ
含ム)機械工學科卒業生ニ數學ノ免許狀ヲ下附セラル、ノ件追加セラル
五月十九日セメント實驗室(木造平家建)十九坪五合及材料實驗室二十坪(木造平
屋建新營工事落成引繼ヲ受ク)
大正十四年

二月十三日第二高等學校敷地ノ一部片平丁七十六番地ノ土地二千二百六十一
坪五合ヲ本校ニ所屬替ヲナセリ
七月九日柔劍道場(木造平家建)八十坪新營工事落成引繼ヲ受ク
大正十五年

六月十八日電氣工學科工場増築電氣機械製作實習室二十八坪(木造平屋建)及金
工室八坪(木造平屋建)電氣工學科物置二坪並ニ土間廊下二坪取毀及機械工學科
汽罐室六坪(煉瓦造平家建)増築工事落成引繼ヲ受ク

第三法 令

一 專門學校令(抄)

明治三十六年三月二十六日
勅令第六十一號

- 第一條 高等ノ學術技藝ヲ教授スル學校ハ專門學校トス
- 第二條 專門學校ハ特別ノ規定アル場合ヲ除クノ外本令ニ依ルヘシ
- 第三條 專門學校ノ入學資格ハ中學校(中略)又ハ之ト同等ノ學力ヲ有スルモノト檢定セラ
レタル者以上ノ程度ニ於テ之ヲ定ムヘシ(下略)
- 第四條 專門學校ノ修業年限ハ三箇年以上トス
- 第五條 專門學校ニ於テハ豫科、研究科及別科ヲ置クコトヲ得
- 第六條 官立專門學校ノ修業年限、學科、科目及其ノ程度並豫科、研究科及別科ニ關スル規
定ハ文部大臣之ヲ定ム

二 實業學校令(抄)

明治三十二年二月六日
勅令第二十九號

- 第一條 實業學校ハ實業ニ従事スル者ニ須要ナル智識技能ヲ授クルヲ以テ目的トシ兼テ
徳性ノ涵養ニ力ムヘキモノトス
- 第二條 實業學校ノ種類ハ工業學校、農業學校、商業學校、商船學校、水産學校、其他實業教育ヲ
ナス學校及實業補習學校トス
- 第三條 實業學校ニシテ高等ノ教育ヲナスモノヲ實業專門學校トス

實業專門學校ニ關シテハ專門學校令ノ定ムル所ニ依ル

三 專門學校入學者檢定規程(抄) 大正十三年十月十一日
文部省令第二十二號

第一條 專門學校ノ本科ニ入學セントスル者ニシテ中學校若ハ修業年限四年以上ノ高等女學校ヲ卒業セサル者ハ本令ニ依リ學力ノ檢定ヲ受クヘシ

第二條 檢定ヲ分チテ試驗檢定及無試驗檢定トス

第三條 試驗檢定ハ每年少クトモ一回之ヲ行フ

試驗檢定ノ出願期限試驗施行ノ期日及場所ハ豫メ官報ヲ以テ告示ス

第四條 試驗檢定ノ學科目及其ノ程度ハ中學校若ハ修業年限四年ノ高等女學校ノ各學科目及其ノ卒業程度トス

第七條 試驗檢定ニ合格シタル者ニハ合格證書ヲ交付ス

第十一條 無試驗檢定ハ當該專門學校ニ於テ入學ノ際之ヲ行フ

無試驗檢定ヲ受ケルコトヲ得ル者ハ文部大臣ニ於テ專門學校入學ニ關シ中學校若ハ修業年限四年ノ高等女學校卒業者ト同等以上ノ學力ヲ有スルモノト指定シタル者ニ限ル

四 文部省直轄學校外國人特別入學規程 明治三十四年十一月十一日
文部省令第十五號

第一條 外國人ニシテ文部省直轄學校ニ於テ一般學則ノ規定ニ依ラス所定ノ學科ノ一科若クハ數科ノ教授ヲ受ケントスル者ハ外務省在外公館又ハ本邦所在ノ外國公館ノ紹介

アルモノニ限り特ニ之ヲ許可スルコトアルヘシ

第二條 前條ニ依リ教授ヲ受ケントスル外國人ハ前條ノ紹介書ヲ添ヘ帝國大學總長若クハ學校長ニ願出ツヘシ

第三條 帝國大學總長若クハ學校長ニ於テ前條ノ出願ヲ受ケタルトキハ相當ノ學力アリト認メタル者ニ限り之ヲ許可スヘシ但シ學校ノ設備上差支アル場合ハ此限ニアラス

第四條 本令ノ規定ニ依リ入學シタル外國人ニシテ學科修了ノ證明書ヲ受ケントスル者ニハ試驗ノ上之ヲ附與スヘシ

第五條 本令ノ規程ニ依リ入學シタル外國人ニハ入學試驗料入學料及授業料ヲ徵收セサルコトヲ得

第六條 帝國大學總長及學校長ハ文部大臣ノ許可ヲ受ケ本令ニ關シ必要ナル細則ヲ設クルコトヲ得

附 則

第七條 本令施行ノ際文部省直轄學校ニ於テ一般學則ノ規定ニ依ラス在學スル外國人ハ本令ニ依リ入學シタルモノト看做ス

第八條 明治三十三年文部省令第十一號文部省直轄學校外國委託生ニ關スル規程ハ本令施行ノ日ヨリ之ヲ廢止ス

五 臺灣人及朝鮮人特別入學ニ關スル規程 明治四十四年四月四日
文部省令第十六號

文部省直轄學校外國人特別入學規程ハ臺灣人若クハ朝鮮人ニ之ヲ準用ス但シ其ノ入學ニ關シテハ臺灣總督府又ハ朝鮮總督府ノ紹介ヲ要ス

六 實業學校教員養成規程 (抄) 大正四年三月三十一日
文部省令第七號

(大正八年二月省令第三號、大正八年七月省令第二十五號、大正九年四月省令第四十二號、大正十年四月省令第二十五號、大正十年五月省令第三十號ヲ以テ修正)

第一條 東京帝國大學農學部附屬農業教員養成所、東京商科大學附屬商業教員養成所、東京高等工業學校附設工業教員養成所及大阪高等工業學校附設工業教員養成所ノ生徒ニハ授業料ヲ徵收セス

前項養成所ノ生徒ニハ一箇月貳拾五圓以内ノ學費ヲ補給スルコトアルヘシ
帝國大學官立大學及文部省直轄諸學校ノ學生生徒ニシテ卒業後實業學校ノ教職ニ從事セントスル者ニハ授業料ヲ免除スルコトヲ得

第三條 前條ノ義務期間内ニ於テ學校ニ入學シ若クハ外國ニ留學セントスル者アルトキハ文部大臣ハ時宜ニ依リ之ヲ許可スルコトアルヘシ
前項ニ依リ許可ヲ受ケタル者ノ當該學校ニ在學中若クハ外國留學中ノ期間ハ前條ノ義務期間ニ算入セス

第四條 第二條ノ義務期間内ニ於テ文部大臣ノ指定ヲ受ケサルカ爲任意就職シタル者ハ

其ノ旨直ニ文部大臣ニ届出ツヘシ
其ノ就職ヲ罷メ又ハ之ヲ變更シタルトキ亦同シ

前條ノ許可ヲ受ケタル者學校ヲ卒業又ハ退學シ若クハ歸朝シタルトキハ直ニ文部大臣ニ届出ツヘシ

第五條 第一條養成所ノ生徒及同條第三項ニ依リ授業料ヲ免除セラレタル者左ノ各號ノ一ニ該當スルトキハ授業費學費又ハ授業料ヲ償還セシム但シ文部大臣ハ事情ヲ酌量シテ其ノ全部又ハ一部ノ償還ヲ免除スルコトアルヘシ

- 一、退學ヲ命セラレ又ハ自己ノ便宜ニ依リ退學シタルトキ
- 二、實業學校教員タルノ志望ヲ變更シタルトキ
- 三、第二條ノ義務ヲ盡サス又ハ第三條第一項ノ許可ヲ受ケスシテ入學若クハ留學シタルトキ

前項授業費ノ類ハ文部大臣ノ許可ヲ受ケ各教員養成所ニ於テ之ヲ定ム
第八條 大學及專門學校ノ學生生徒ニシテ卒業ノ後實業學校ノ教職ニ從事セントスル者ニハ一箇月貳拾五圓以内ノ學費ヲ補給スルコトアルヘシ

前項ノ規定ニ依リ學費ノ補給ヲ受クル者將來教員タルニ適セサル者ト認めタルトキ文部大臣ハ學費ノ補給ヲ止ムルコトヲ得
前項ノ場合ニ於テハ既ニ支給シタル學費ヲ償還セシム但シ文部大臣ハ事情ヲ酌量シテ

其ノ全部又ハ一部ノ償還ヲ免除スルコトアルヘシ
第九條 前條ノ規定ニ依リ學資ノ補給ヲ受ケタル者ハ其補給ヲ受ケタル年限ノ一倍半ニ相當スル期間文部大臣ノ指定ニ依リ實業學校ノ教職ニ從事スル義務ヲ有ス
但シ必要ノ場合ニ於テハ文部大臣ハ他ノ教職ニ從事スルノ義務ヲ負ハシムルコトアルヘシ

第三條乃至第六條ノ規定ハ前條ノ規定ニ依リ學資ヲ補給スヘキ學生生徒ニ關シ之ヲ準用ス

七 文部省直轄學校生徒ノ文部省直轄學校ノ入學試驗ヲ受クルノ件 明治三十八年十月二十八日 文部省令第十八號

文部省直轄諸學校ノ生徒ニシテ豫メ學校長ノ許可ヲ受ケス他ノ文部省直轄諸學校ノ入學試驗ヲ受ケタルトキハ其ノ入學試驗ハ無効トス

八 教員無試驗檢定ニ關スル指定ノ件 (抄) 明治三十六年二月十八日 文部省令第三十號

明治三十三年文部省令第十號及明治三十六年同省令第二號教員檢定ニ關スル規程第五條第一項第一號ニ依リ明治三十六年三月一日以後行フ處ノ無試驗檢定ニ關シ指定スルコト左ノ如シ

學 校 檢定學科目
仙臺高等工業學校元仙臺高等工業學校及東北帝國大學元工學專門部ヲ含ム

土木工學科 數學當該科目成績優等ナル者ニ限ル

機械工學科 數學同(前)

電氣工學科 數學同(前)

元探鑛冶金學科 鑛物同(前)

探鑛學科 鑛物同(前)

冶金學科 化學同(前)

九 文部省直轄諸學校官制 (抄) 明治二十六年八月二十五日 文部省令第八十六號

第一條 文部省直轄諸學校ハ左ノ如シ諸學校名略ス

第六條 文部省直轄諸學校ニ左ノ職員ヲ置ク

校長

教授

生徒監

助教授

書記

第七條 校長ハ勅任又ハ奏任トス文部大臣ノ命ヲ承テ校務ヲ掌理シ所屬職員ヲ監督ス

第八條 教授ハ勅任又ハ奏任トシ助教授ハ判任トス生徒ノ教育ヲ掌ル

第九條 生徒監ハ奏任教官ノ中ヨリ文部大臣之ヲ補ス

生徒監ハ校長ノ指揮ヲ承ケ専ラ生徒ノ訓育ヲ掌ル

第十條 書記ハ判任トス上官ノ命ヲ承ケ庶務會計ニ從事ス

第十七條 專任教官中其ノ學校所設ノ某學科ヲ擔任スヘキ者ヲ得サル場合ニ於テハ兼任

教官ヲ置キ若クハ學校長ニ於テ特ニ文部大臣ノ許可ヲ得テ臨時ニ講師ヲ囑託シ其ノ學

科ノ授業ヲ擔任セシムルコトヲ得

第十九條 文部大臣ハ校務上ノ須要ニ依リ學校ニ商議委員會ヲ設クルコトアルヘシ其ノ

委員ハ文部大臣之ヲ命ス

一〇 文部省直轄諸學校長職務規程

第一條 校長ハ判任官ノ進退ヲ具狀シ及高等官ノ進退ニ付意見ヲ具ヘテ文部大臣ニ稟申スルコトヲ得

第二條 校長事故アルトキハ文部大臣ノ許可ヲ經テ高等官ヲシテ其ノ事務ヲ代理セシム

第三條 左ノ事項ハ校長之ヲ專行スヘシ但シ第六號及第八號ニ關シテハ處分後文部大臣

ニ報告スヘシ

一、教官ノ學科擔任及事務員ノ分課ヲ定ムルコト

二、規則ノ施行上必要ナル細則ヲ設クルコト

三、俸給月額八拾五圓以下ノ雇員ノ進退ニ關スルコト

四、職員以下ノ内國各地出張ニ關スルコト

五、職員以下ノ除服出仕請暇ニ關スルコト

六、講師ノ解囑及其ノ報酬減額ニ關スルコト

七、經費中ノ目ヲ流用スルコト

八、三日以内ノ臨時休業ヲナスコト

第四條 前條ニ掲ケタルモノハ外文部大臣ノ許可ヲ受ケテ之ヲ施行スヘシ

一一 仙臺高等工業學校規程 大正十年四月四日 文部省令第二十一號

第一條 仙臺高等工業學校ノ修業年限ハ三年トス

第二條 仙臺高等工業學校ノ學科ハ土木工學科、機械工學科、電氣工學科トス

第三條 仙臺高等工業學校各學科ノ學科目其ノ程度ハ左ノ如シ

(學科課程表略ス)

第四條 本校又ハ他ノ實業專門學校ノ卒業者ニシテ既修ノ學科ニ付更ニ研究セントスル

者ハ研究生トシテ二年以内在學セシムルコトヲ得

第五條 各學科中ノ一學科目若クハ數學科目ヲ專修セントスル者ハ選科生トシテ三年以

内在學セシムルコトヲ得

第四 規則

一、仙臺高等工業學校規則

第一章 總 則

第一條 本校ハ實業學校令及專門學校令ニ依リ工業ニ従事スヘキ者ニ高等ノ學術技藝ヲ教授スル所トス

第二條 本校ニ左ノ學科ヲ置ク

土木工學科

機械工學科

電氣工學科

第三條 各學科ノ修業年限ハ三箇年トス

第四條 本校ニハ研究生及選科生ヲ置クコトアルベシ

研究生及選科生ニ關シテハ別ニ規程アル場合ヲ除ク外本科生ニ關スル規定ヲ準用ス

第二章 學科課程

第五條 各學科ノ學科目及其ノ程度ハ左ノ如シ

學科目		第一學年每週教授時數			第二學年每週教授時數			第三學年每週教授時數		
		學期第一	學期第二	學期第三	學期第一	學期第二	學期第三	學期第一	學期第二	學期第三
修 身	一	一	一	一	一	一	一	一	一	一
體 操	三	三	三	三	三	三	三	三	三	三
英 語	三	三	三	三	三	三	三	三	三	三
數 學	六	六	六	六	二	二	三	三	三	三
物 理 學	四	四	四	四	二	二	三	三	三	三
物 理 學 實 驗		三	三	三						
化 工 學	三	三	三	三						
地 質 學									二	二
測 量 學	三	二	三	三	三	一	一			
幾 何 畫	二	二								

修 身	學 年			機 械 工 學 科	備 考 校 外 實 習 ハ 休 業 中 其 ノ 他 便 宜 ノ 時 ニ 於 テ 之 ヲ 課 ス	合 計	校 外 實 習	製 圖 及 實 習	工 業 經 濟	土 木 法 令	建 築	電 氣 工 學 大 意	機 械 工 學 大 意		
	學 期	學 期	學 期												
一	第 一 學 期	第 二 學 期	第 三 學 期	機 械 工 學 科	備 考 校 外 實 習 ハ 休 業 中 其 ノ 他 便 宜 ノ 時 ニ 於 テ 之 ヲ 課 ス	三九		二二							
	第 一 學 期	第 二 學 期	第 三 學 期			三九		九							
	第 一 學 期	第 二 學 期	第 三 學 期			三九		一〇							
一	第 一 學 期	第 二 學 期	第 三 學 期					三九		一〇					三
	第 一 學 期	第 二 學 期	第 三 學 期					三九		一〇					三
	第 一 學 期	第 二 學 期	第 三 學 期					三九		九					三
一	第 一 學 期	第 二 學 期	第 三 學 期					三九		一一	二			三	
	第 一 學 期	第 二 學 期	第 三 學 期					三九		八		一	二	三	
	第 一 學 期	第 二 學 期	第 三 學 期					三九		一四		一	一	三	

衛 生 工 學	水 力 土 木 學	海 工 學	河 工 學	橋 梁	鐵 道 及 市 街 鐵 道	道 路 施 工 法	道 路 工 學	鐵 筋 混 凝 土	石 工 學	建 築 材 料	應 用 水 理	應 用 力 學
										二		
										一		二
												二
									二	二		二
					二		三		三		二	四
				三	二		三		三		二	三
											三	三
			二	三	二		三		三		三	三
二			三	四	三	二		二				
二	二	二		三	三	二		二				
二				三				一				

夏季休業日 七月十一日ヨリ
九月十日マテ

冬季休業日 十二月廿五日ヨリ
翌年一月七日マテ

第四章 入學、在學、退學及懲戒

第八條 學生ヲ入學セシムヘキ時期ハ學年ノ始トス

第九條 各學科第一學年ニ入學ヲ許スヘキ者ハ品行方正志望鞏固ノ男子ニシテ左ノ諸號ノ一ニ該當シ且入學檢定及身體檢査ニ合格シタル者タルヘシ

一、中學校ヲ卒業シタル者

二、專門學校入學者檢定規程ニ依ル試驗檢定ニ合格シタル者

三、專門學校入學者檢定規程第十一條ニ依リ一般專門學校入學ノ指定ヲ受ケタル者

第十條 前條第一號及第三號ニ該當スル學校在學者ニシテ當該學校長ヨリ該學年三日末日マテニ卒業スヘキ見込アリト認定セラレタル者ハ其ノ證明ヲ以テ入學ヲ願出ツルコトヲ得

前項入學志願者ハ其ノ學校ヲ卒業シタル時ハ卒業證明書ヲ提出スヘシ但シ卒業シ能ハサル者ニハ入學ヲ許サス

第十一條 入學檢定ヲ分チテ無試驗檢定及試驗檢定ノ二トス

本校ニ於テ適當ト認メタル中學校ヲ卒業シタル者ニシテ二學年以上當該學校ニ在學シ其ノ卒業ノ席次首位ヨリ全數ノ十分ノ一以內ニ在リテ身體強健ナル者ニ限り卒業ノ翌々年マテ無試驗檢定ヲ行ヒ其ノ他ノ者ニハ試驗檢定ヲ行フ

第十二條 無試驗檢定ニ依リ入學ヲ許可スヘキ者ノ數ハ各學科募集人員ノ半數以內トス

第十三條 身體檢査ハ入學試験ト同時ニ之ヲ行フヲ常例トス

第十四條 試驗檢定ハ左ノ學科目ニ就キ中學校卒業ノ程度ニ依リ之ヲ行フ

國語、英語、數學、物理、化學、圖畫自在畫
幾何畫

第十五條 第九條ノ資格アル者ニシテ本校ニ於テ適當ト認ムル工場ニ在リテ一箇年以上志望學科ノ工業ニ實地ニ従事シタル者ハ入學檢定ノ際之ヲ優先選拔スルモノトス

第十六條 入學志望者ハ第二條ニ掲ケタル學科中ニ就キ其ノ志望學科ヲ定メ左ノ書類ニ入學檢定料及寫眞ヲ添ヘテ學校長ニ願出ツヘシ

一、入學願(第一號書式)

二、履歷書(第二號書式)

三、第九條第一號第三號ニ該當スル者ハ學校長ノ卒業證明書(第五號書式)

同上第二號ニ該當スル者ハ合格證明書(第三號書式)第十五條ニ該當スル者ハ當該工場主ノ就業證明書(第六號書式)

四、無試験檢定志願者ハ中學校長ノ在學中ニ於ケル成績證明書(第四號書式)入學檢定料ハ金五圓トシ納付後ハ何等ノ理由アルモ之ヲ還付セス

第十七條 病氣又ハ已ムヲ得サル事由ノ爲缺席スル者ハ其ノ事由及日時ヲ詳記シ三日以内ニ届出ツヘシ

第十八條 病氣ニ罹リ三箇月以上修業シ能ハスト思料スル者ハ醫師ノ診斷書ヲ添ヘ父兄(父兄ナキ時ハ之ニ代ルヘキ最近ノ親族)連書ノ願書ヲ差出シ許可ヲ得テ該學年ノ終マテ休學スルコトヲ得

第十九條 休學中ノ者ニシテ其ノ事由消滅シタルトキハ許可ヲ得テ一學科目若クハ數學科目ノ授業ニ出席スルコトヲ得但シ次學年ノ始ヨリ原級ノ課程ヲ修ムヘシ

第二十條 學生改名轉籍轉居若クハ改印シタルトキハ其旨直ニ届出ツヘシ但シ改名轉籍ニハ戶籍抄本ヲ添フルヲ要ス

第二十一條 學生ハ所定ノ制服制帽ヲ着用スヘシ
第二十二條 學生徵兵令第十三條ニ依リ一年志願兵ニ服役スル者ハ學校長ノ許

可ヲ得テ其ノ間休學スルコトヲ得

前項ニ依リ休學ヲ許可セラレタル者服役ヲ終リタルトキハ原級ニ復歸スヘシ
第二十三條 學生ハ學校長ノ許可ヲ受クルニアラサレハ他ノ學校ニ入り又ハ他ノ學校若クハ各種ノ試験ニ應スルコトヲ得ス

第二十四條 病氣又ハ已ムヲ得サル事故ノ爲退學セントスル者ハ其ノ事由ヲ詳記シ父兄(父兄ナキトキハ之ニ代ルヘキ最近ノ親族)連署ニテ願出ツヘシ
第二十五條 學生左ノ諸號ノ一ニ該當スル時ハ其ノ學籍ヲ除ク

一、性行不良ニシテ改善ノ見込ナシト認メラレタル者

二、學力劣等若クハ身體虛弱ニシテ成業ノ見込ナシト認メラレタル者

三、正當ノ理由ナクシテ引續キ一箇月以上缺席シタル者

四、授業料ノ納付ヲ怠リ督促ヲ受クルモ之ヲ納付セサル者

五、一年志願兵服役滿了後一箇年以上課業ニ就カサル者

第二十六條 學生校規命令又ハ訓練ノ趣旨ニ背キタル者ハ懲戒ヲ加フ
懲戒ハ分チテ譴責停學放校ノ三トス

第五章 修學及卒業

第二十七條 各學年ノ課程修了ハ該學年中平素ノ勤惰及學業ノ成績等ヲ考査シ

テ之ヲ定ム

第二十八條 前條ノ考查ニ合格セサル者ニハ次學年ノ始ヨリ原級ノ課程ヲ再修セシムルモノトス

第二十九條 第三學年ノ課程ヲ修了シタル者ニハ卒業證書(第七號書式)ヲ授與ス

第三十條 第三學年ノ成績考查ニ合格セサル者ニハ證議ノ上修業證書ヲ授與スルコトアルヘシ

第三十一條 成績考查ニ關スル細則ハ別ニ之ヲ定ム

第六章 優等生薦賞

第三十二條 學生在學中品行方正ニシテ學業ノ成績優良ナル者ニハ第三學年ノ終リニ於テ賞品ヲ授與ス

第七章 授業料

第三十三條 授業料ハ一學年金六拾五圓トス

第三十四條 授業料ハ分チテ左ノ三期ニ徴收ス

第一學期 金貳拾五圓

第二學期 金貳拾五圓

第三學期 金拾五圓

第三十五條 授業料ノ納期ハ每學期ノ初授業開始ノ日ヨリ七日以内トス

既納ノ授業料ハ如何ナル事由アルモ之ヲ還付セス

第三十六條 休學ノ許可テ得タル者ニハ其休學期間授業料ヲ徴收セス

第三十七條 實業學校教員養成規程ニ依ル學資補給生ヨリハ授業料ヲ徴收セス

第三十八條 休學中ノ學生ニシテ學期ノ半途ヨリ出席スルニ至レル者ニハ其ノ

月ヨリ一箇月金六圓五拾錢ノ割ヲ以テ學期ノ餘月ニ對スル授業料ヲ指定ノ期

日内ニ一時ニ納付セシム

第八章 研究生

第三十九條 本校又ハ他ノ實業專門學校卒業者ニシテ既修ノ學科中ノ特別事項

ニ就キ研究セントスル者アルトキハ其ノ研究事項ト本人ノ學業及品行トヲ考

査シテ二學年以内在學ヲ許スコトアルヘシ

第四十條 研究生ヨリハ授業料ヲ徴收セス

第四十一條 研究生成績佳良ナル者ニハ證明書ヲ授ク

第九章 選科生

第四十二條 工業ニ従事スル者又ハ工業學校ノ卒業生ニシテ本校各學科ノ一學

科目若クハ數學科目ニ就キ特修セント欲スル者ハ學期ノ始ニ於テ都合ニ依リ
選科生トシテ入學ヲ許スコトアルヘシ

第四十三條 選科生トシテ入學スル者ハ左ノ諸號ニ該當シ且本校ニ於テ適當ト
認ムル者ニ限ル

一、品行善良身體強健ナル者
二、年齡十七年以上ノ者

三、三箇年以上引續キ志望學科目ニ關スル工業ニ從事セル者又ハ工業學校卒
業者

第四十四條 選科生ノ在學期間ハ三箇年以内トス

第四十五條 選科生ニハ實習ニ要スル費用ヲ徵收スルコトアルヘシ

第四十六條 選科生ハ許可ヲ得テ本校所定ノ制服ニ依ラサルコトヲ得

第四十七條 選科生學修ヲ終リタル時ハ成績ヲ考查シ修業證書ヲ授與ス

第十章 寄宿舎

第四十八條 寄宿舎ニ關スル規定ハ別ニ之ヲ定ム

附則

第四十九條 第三十三條第三十四條及第三十八條ハ大正十四年四月一日ヨリ之
ヲ施行ス

本條施行前ニ在學スル者ノ授業料ニ關シテハ仍從前ノ規定ニ依ル
第一號書式(用紙美濃紙)

入 學 願 (本人氏名ニ假名ヲ付スヘシ)

志望學科第一何々第二何々
私儀入學志願ニ付試驗(若クハ無試驗檢定)ノ上御許可相成度履歷書卒業
(又ハ在學等)證明書寫眞及檢定料相添ヘ此段相願候也

本 籍 族稱戸主又ハ戸主トノ續柄
現住所

年月日 何 某 印
生年月日

現住所 何 某 印
父兄(父兄ナキトキハ之ニ
代ルヘキ最近ノ親族)
何

生年月日 某 印

仙臺高等工業學校校長宛

第二號書式(用紙美濃紙)

履 歷 書

道府縣族稱

氏

生年月日

學業

尋常小學校卒業當時ヨリ現在ニ至ルマテ詳細記入スヘシ

職業

本人ノ從事セル職業ヲ記入スヘシ

兵役

徴兵適齡ニ達セサル者ハ其ノ旨ヲ記入シ徴兵検査ヲ受ケタル者ハ其

ノ結果ヲ兵役ニ服セル者ハ入隊ノ年月日隊名並ニ現在ノ官又ハ等級

除隊ノ年月日ヲ入營延期中ノ者ハ延期ノ事由ヲ詳記スヘシ

家業

家長ノ職業ヲ記入スヘシ

賞罰

何々

右之通ニ候也

右

年月日

何

某

印

第三號書式

證 明 書

道府縣族稱

氏

名

生年月日

右ハ專門學校入學者檢定規程ニ據リ年月日本校ニ於テ施行シタル試験

檢定ニ合格シタルコトヲ證明ス

年月日

何々學校長 何

某 印

第四號書式

證 明 書

(學校長宛親展封書トナスヘシ)

道府縣族稱

氏名

生年月日

右ハ年月日本校第何學年ニ入學年月日卒業シタル者(若クハ卒業スヘキ見込ノ者)ニシテ其成績左表ノ通ナルコトヲ證明ス

年月日

何々學校長 何

某團

在學中ノ成績

備 考 定 點	第一學年成績	修身	得 點 總 計	平 均 點	席 次	何 人 番 中
	第二學年成績				
	第三學年成績				
	第四學年成績				
	第五學年成績				
				

第五號書式

證明書

道府縣族稱

何

某

生年月日

右ハ年月日本校第何學年ニ入學年月日卒業シタル者(若クハ卒業スヘキ見込ノ者)ナルコトヲ證明ス

年月日

何々學校長 何

某團

第六號書式

證明書

氏名

生年月日

- 一、採用年月日
- 二、退職年月日
- 三、本人ノ從事セル業務
- 四、成績及素行

右證明ス

所在地

何々工場主 氏

名團

年月日

第七號書式

卒業證書

學校印

氏

名

生年月日

右ハ本校何々學科ニ於テ所定ノ學科課程ヲ履修シ成規ノ試驗ヲ了セリ
仍テ茲ニ其ノ卒業ヲ證ス

年月日

番號

仙臺高等工業學校長位勳學位爵氏名

二、寄宿舎規程

- 第一條 仙臺高等工業學校寄宿舎ハ日就寮ト稱ス
- 第二條 日就寮ハ本校ノ訓育ノ趣旨ヲ體シ自治協同ノ精神ヲ振作シ以テ他日大成ノ素地ヲ作ルヲ以テ目的トス
- 第三條 本校生徒ハ入學ノ當初一ケ年間ハ本寮ニ寄宿スヘキモノトス

但シ自宅又ハ本校ニ於テ適當ト認メタル宿所ヨリ通學スルモノハ此ノ限リニ
アラス

- 第四條 寮生ニ缺員ヲ生シタルトキハ臨時入寮ヲ許スコトアルヘシ
- 第五條 寮生ハ生徒監ノ許可ヲ得ルニアラサレハ退寮スルコトヲ得ス
- 第六條 寮生ハ生徒監ノ許可ヲ得サレハ外泊スルコトヲ得ス
- 第七條 本寮ハ毎年夏季休暇中之ヲ閉鎖ス
- 第八條 日課時限ハ生徒監之ヲ定メ其都度揭示ス
- 第九條 自己ノ不注意ニヨリ寮内ノ物品ヲ毀損又ハ亡失シタル者ハ情狀ニヨリ之ヲ辨償セシム若シ毀損者判明セサル時ハ寮生一同ヲシテ辨償セシムルコトアルヘシ
- 第十條 炊事ハ寮生ノ自炊トス
- 第十一條 寮費ハ一箇月金貳圓トス
但シ八月分ハ之ヲ徴收セス
- 第十二條 寮費ノ納期ハ毎月末日マテトス
- 第十三條 本規程施行ニ關スル細則ハ別ニ之ヲ定ム

附則

第十四條 本規程ハ大正十一年四月一日ヨリ施行ス

第十五條 本規程施行ノ際現ニ在寮スル者ノ寮費ハ従前ノ規程ニヨリ徴收ス

三、日就寮網紀及細則

網紀

一、吾人寮生ハ規律ヲ守リ信義ヲ重ンシ常ニ勤勉努力以テ校風發揚ノ中心タ
ランコトヲ期スヘシ

一、吾人寮生ハ自治協同ノ精神ヲ發揮シ常ニ品性ノ向上ヲ企圖スヘシ

一、吾人寮生ハ「恥ヲ知レ」ノ一語ヲ以テ座右ノ銘トシ苟モ醜惡卑劣ノ行爲アル
可カラス

細則

第一節 編制及役員

第一條 各室人員ハ每學年ノ始メ各學科各學年ノ生徒ヲ適當ニ配置シ室換ハ每
學年一回之ヲ行フ

第二條 本寮ハ南北二寮ニ分チ各寮ノ階上ヲ第一部トシ階下ヲ第二部トス

第三條 本寮ニハ左ノ役員ヲ置ク

一、各部總代 一名宛

一、各室委員 一名宛

一、炊事委員 四名

第四條 總代及委員ハ寮生之ヲ互選シ生徒監ノ承認ヲ受クルモノトス

第五條 總代及炊事委員ノ任期ハ一學期トシ他ノ委員ノ任期ハ一學年トス

但シ炊事委員ハ半數改選トシ總代ハ再選ヲ妨ケス

第六條 役員ノ任務要項左ノ如シ

一、總代ハ該部及全寮ノ風紀ノ振肅ヲ計リ且ツ諸事項ヲ處理スルモノトス

一、各室委員ハ其室ニ屬スル備品保管ノ任ニ當リ常ニ室内ノ清潔整頓ヲ保チ

併セテ諸達實施ノ責ニ任スルモノトス

一、炊事委員ノ任務ハ炊事規約ニヨル

第七條 寮内ノ重要事項ヲ協議スルタメニ隨時委員會ヲ開クコトアルヘシ

第二節 寮生心得

第八條 自習時間起床喫飯沐浴外出門限等ノ時刻ハ變更ノ都度之ヲ報ス

第九條 自習時間中ハ各自靜肅ヲ旨トシ已ムヲ得サル用談ノ外他室ニ往復ス可
カラス

第十條 自習中並ニ自修時間後樂器ノ使用ヲ嚴禁ス

第十一條 外出ノ際ハ制服制帽若シクハ制帽及袴ヲ必着用スヘシ

第十二條 午後十時以後ニ歸寮シタルモノハ生徒係室備付ノ遲參簿ニ必記入スヘシ

第十三條 歸省若シクハ外泊ヲナサントスル者ハ豫メ生徒係ヲ經由シ生徒監ニ願ヒ出テ、許可ヲ受クヘシ

第十四條 總代ハ毎日該部ノ人員點呼ヲ行フ

第十五條 金錢其他ノ所持品ノ保管ハ各自嚴密ニ注意シ紛失セサル様心懸クヘシ

第十六條 春秋二回本寮ノ旅行ヲ行フ

但シ目的地ハ其都度之ヲ選定ス

第十七條 許可ナクシテ猥リニ面會人ヲ室内ニ入ル、コトヲ嚴禁ス

第十八條 寮内ニ於テハ靴草履ノ外使用スルコトヲ嚴禁ス

第十九條 生徒係ノ許可ナクシテ猥リニ私用ヲ小使ニ依頼スヘカラス

第二十條 談話室備付ノ新聞雜誌及炊事用備品ハ決シテ室外ニ持チ出ス可カラ

第二十一條 疾病ニ罹リタルモノアル時ハ本人又ハ同室者ヨリ必生徒係ニ申シ出テ其指揮ヲ俟ツヘシ

第二十二條 室内ハ順番ヲ定メテ毎日叮嚀ニ掃除スヘシ

第二十三條 寮内ニ入ル時ハ必履物ノ泥土ヲ拂拭ス可シ

第二十四條 履物ハ必所定ノ箱ニ納メ置クヘシ

第二十五條 喫煙ハ必室内所定ノ場所ニ於テナスヘシ

第二十六條 廊下通行ノ際ハ力メテ徐歩スヘシ

第二十七條 暖爐ハ規定時間外ニ使用ス可カラス

第二十八條 衣類ハ時々洗濯ヲナシ寢具ハ時々乾燥スヘシ

第二十九條 毎月二回各室必大掃除ヲナスヘシ

第三十條 室内清潔ノ點檢ハ隨時總代之ヲ行フ

第三節 炊事

第三十一條 炊事ハ自炊トシ炊事委員之カ任ニ當ルモノトス

第三十二條 炊事委員ハ炊事規約ニヨリ各任務ヲ分擔シ炊事ニ關スル一切ノ事務ヲ處理スルモノトス

第三十三條 缺食セントスル時或ハ食事時間外ニ喫飯ヲ要スルモノハ豫メ炊事委員ニ申シ出ツヘシ

第四節 會計

第三十四條 寮費及食費(冬期ハ特ニ木炭費)ハ毎月末日迄ニ生徒係ニ納付スヘシ

第三十五條 缺食ハ其ノ日ノ三食ヲ以テ一回トシ端數ハ之ヲ算入セス

第三十六條 寮出入商人ノ監督ハ生徒監及生徒係之ニ當ルモノトス

四、生徒學業成績考查細則

第一條 學業成績ハ平常ノ成績及學期試驗成績ニ依リ之ヲ考查ス但シ平素ノ行狀勤惰及無届缺席等ヲ參酌スルモノトス

第二條 學期試驗ハ各學期末ニ之ヲ行フ但シ必要アルトキハ學期中途ニ於テ之ヲ施行スルコトアルヘシ

第三條 左記ノ學科目ハ受持教官ノ見込ニ依リ一部又ハ全部ノ試験ヲ省略シ平素ノ學業ニ基キテ其ノ成績ヲ考查ス

體操
電機設計

製圖

實驗

實習

第四條 左記學科目ハ受持教官ノ見込ニ依リ或ル學期ノ試験ヲ省略スルコトアルヘシ

修身

工業法令、經濟及簿記

建築

工場建築及衛生

第五條 成績ハ評點ヲ以テ表示シ一百ヲ以テ各學科目ノ最高點トス

第一學期及第二學期成績ハ評點ニ依リ左ノ評語ヲ附シ之ヲ揭示ス

八十以上 甲

六十以上八十未満 乙

四十以上六十未満 丙

四十未満 丁

第六條 各學科目平常ノ成績ハ受持教官ノ見込ヲ以テ平素ノ學力及臨時試驗ニ

依リ之ヲ定ム

第七條 各學科目ノ學期成績ハ其ノ學期末ニ於テ受持教官該學期試驗ノ成績ト平常ノ成績トヲ參酌シテ之ヲ定ム

第八條 各學科目ノ學年成績ハ各學期成績評點ヲ平均シテ之ヲ定ム

第九條 卒業ノ成績ハ各學年成績平均評點ニ依リ之ヲ定ム但シ學年ニ依リ係數ヲ附スルコトアルヘシ

第十條 各學科目學年成績評點六十以上ヲ得タル者ハ該學年ノ課程ヲ修了シタルモノトス

第十一條 學業成績前條ニ合格セサルモ學年成績平均評點六十以上ニシテ學年成績評點四十以上六十未満ノ學科目數學科目總數ノ三分ノ一又ハ三分ノ一以内ノ者若シクハ之ニ準スル者ハ教官會議ノ決議ヲ經テ特ニ該學年ノ課程ヲ修了シタル者ト認ムルコトアルヘシ

第十二條 學期試驗ニ缺席シタル者ハ更ニ其ノ試驗ヲ受クルコトヲ得ス但シ病氣又ハ徵兵檢査ヲ受クル爲歸郷シ學期試驗期日一週間前ニ歸校シ能ハサル者若クハ已ムヲ得サル事故アリタルニ依ルト認メタルトキハ教官會議ノ決議ヲ經テ次學期授業開始後約一箇月以内ニ追試驗ヲ行フコトアルヘシ

前項ニ依リ追試驗ヲ執行セル場合ニハ其得點ノ十分ノ二ヲ減ス但シ徵兵檢査又ハ兵役ニ服スル爲追試驗ヲ受クルニ至リタル者ハ此ノ限リニアラス

第十三條 左ノ各號ノ一ニ該當スル者ハ進級セシメス

- 一、第一學期及第二學期ニ於テ一學期間五十日以上第三學期ニ於テ三十日以上缺席シタル者
- 二、一學年百日以上缺席シタル者
- 三、學期試驗ヲ受ケサル者

第五 職員

學校長

文學士 新保德壽

土木工學科

教授 應用水理、衛生工學、水力土木學、河工學
海工學、製圖擔當

學科長 鶴見一之
工學士

教授(兼) 應用力學、石工學、製圖、實習擔當

東北帝國大學助教授

理學士 內田來郎

教授 測量、橋梁、製圖擔當

工學士 結城朝恭

教	授	道路工學、建築材料、鐵筋混凝土、測量及實習、製圖擔當	工學士	太田誠一郎
教	授	在外研究中	工學士	山崎慎二
講	師	地質學擔當	理學士	吉井正敏
講	師	土木法令擔當	工學士	山口龍之助
講	師	鐵道及市街鐵道擔當	工學士	小宮甲四郎
助	教	測量、幾何畫、測量實習、製圖擔當	工學士	今野彥貞
雇				鎌田市三郎
雇				鈴木博之進
雇				六戶國雄
雇				熊谷忠吉
雇				飯島幸二
雇				新野精一

機械工學科

教	授	熱力學、熱機關、製作機械、製圖講義 暖房及通風、製圖擔當	學科長 工學士	瀬戸慶之進
教	授	水力學、水力機械、材料及構造強弱 機構及力學、機械設計、製圖擔當	工學士	南日實
講	師	在外研究中	工學士	小柴文三郎
講	師	機關車擔當	鐵道局技師	古賀榮之助
講	師	紡織機械擔當	工學士	森相時
講	師	工業法令擔當	東北帝國大學教授 法學士	鈴木義男
助	教	鐵山用機械、船用機關、機械重量價格計算法、實習擔當		南館次基
助	教	熱機關、工作法、製圖擔當		泉谷慶八
助	教	熱力原動所、工作法、製圖擔當		柘植吉晨
嘱	託	實習分擔		太田立夫
雇		實習分擔		北原銳次郎
雇		實習分擔		高橋元三
雇		實習分擔		杉本長太郎
雇		實習分擔		鎌田正次
雇		實習分擔		松本龜治
雇		實習分擔		友部順吉

東北帝國大學助教授 經濟學士

工業經濟擔當 師

文部技師

宇野弘藏

建築、工場建築擔當 師

陸軍步兵大尉

田中昌總

體操擔當 託

陸軍步兵中尉

高倉壯次郎

物理學實驗分擔 託

宮城縣仙臺第一中學校教諭

阿部正吉

柔道教員 託

高橋喜三郎

劍道教員 託

沼倉清八

配屬將校

步兵第四聯隊附陸軍步兵少佐

森龍之輔

校醫

安田恒藏

庶務及教務係

泉谷信介

書記 託

雇書記

會計係

櫻井安明

雇書記

生徒係

關口直三郎

生徒監(兼)

葛西孝章

生徒監(兼)

那須省吾

囑託(兼)

高倉壯次郎

囑託(兼)

會根勇治

圖書係

圖書長

教授 西 孝 章
生 江 葵 西 五 郎

第六、生徒

一、生徒道府縣別數

道府縣	土木工學科	機械工學科	電氣工學科	計
道府縣	一	二	三	一
樺太				
北海道	二	二	三	七
青森	三	六	九	一八
岩手	一二	一一	一六	三九
宮城	六〇	三八	四三	一四一
秋田	六	一	二	九
山形	五	一四	一二	三一
福島	七	七	△一一	△二五
道府縣	五	四	三	一二
茨城				
栃木				
群馬			△	△
埼玉		一	三	四
千葉	△二			△
東京	一	三		四
神奈川				
新潟	五	一一	七	二三
道府縣	五	四	三	一二
茨城				
栃木				
群馬			△	△
埼玉			△	△
千葉				
東京				
神奈川				
新潟				

道府縣	土木工學科	機械工學科	電氣工學科	計
道府縣	一	二	三	一
富山				
石川				
福井		一		一
山梨		二	三	七
長野	二	二		四
岐阜				
岐阜				
靜岡	二	五	二	九
愛知				
三重			一	一
滋賀				
京都		一		一
大阪				
兵庫				
奈良				
和歌山				
道府縣	一	二	一	四
鳥取				
島根				
岡山				
廣島				
山口				
山梨				
德島				
香川				
愛媛				
高知				
福岡				
佐賀		一		一
長崎				
熊本				
大分				
宮崎				
道府縣	一	二	一	四
鳥取				
島根				
岡山				
廣島				
山口				
山梨				
德島				
香川				
愛媛				
高知				
福岡				
佐賀				
長崎				
熊本				
大分				
宮崎				

鹿兒島					
沖繩					
計					
	△一	一	△一	△一	△三
	一四	一五	一七	四六	

二、特別生徒數

國別	土木工學科	機械工學科	電氣工學科	計
支那	三	一		三
計	三	一		六

三、生徒學科別數

種別	第三學年			第二學年			第一學年			計
	本科	特別	選科	本科	特別	選科	本科	特別	選科	
土木工學科	三四		一	四二	一		三八	二		一一四
機械工學科			四二	三三			四〇			一一五
計										一

總計	電氣工學科		
	本科	特別	選科
本科	三七	一	一
特別		一一三	
選科			一一六
計			一一七
本科			二
特別			二
選科			二
計			六

四、生徒氏名 (五十音順)

○土木工學科

第三學年 (本科生三十四人)		
出身學校	氏名	原籍
仙臺一中	栗野正英	東京
岩手遠野中	岩間伸義	岩手
山形鶴岡中	川村謙三郎	山形
東北學院中	小長井喜久雄	宮城
仙臺二中	樋釜知賀麿	宮城
秋田大館中	石田健二郎	秋田
仙臺二中	大友辰夫	宮城
秋田橫手中	神澤桂一	秋田
宮城古川中	佐々木泰三	宮城
仙臺一中	樋沼幸一	宮城
新潟新發田中	石田誠一	新潟
樺太中	川上清潔	樺太
秋田中	小田部六郎	秋田
仙臺一中	樋原滿雄	宮城
仙臺一中	菅原滿雄	宮城

福島石川中 杉田勝衛 宮城 仙臺二中 鈴木健郎 宮城 長野中 鈴木正滿 茨城
 山形新庄中 武田俊松 山形 東北學院中 千葉 敏 岩手 仙臺三中 豐島正一 宮城
 岩手福岡中 成田直三郎 岩手 仙臺一中 二階堂 清 宮城 東北學院中 星宮 求 宮城
 島根松江中 本間 定 岩手 仙臺一中 增澤貞男 宮城 仙臺二中 增澤重也 宮城
 靜岡中 松下 傳 靜岡 福島相馬中 松田義雄 岩手 仙臺二中 三浦勝助 宮城
 宮城角田中 目黒哲夫 宮城 棒太中 宮村勝治 北 東北學院中 山口正夫 秋田
 仙臺一中 渡邊新三郎 宮城

第二學年(本科生四十二人特別生一人)

棒太中 青柳三郎 富山 茨城太田中 赤津正尙 茨城 佐賀唐津中 井手義男 佐賀
 岩手盛岡中 井上義捷 岩手 福島磐城中 飯高儀十 福島 山形鶴岡中 小川 清 山形
 青森中 太田勝四郎 青森 仙臺二中 太田日出男 山形 宮城佐沼中 大場八郎 宮城
 宮城東北中 大脇又造 宮城 仙臺一中 大和田剛夫 宮城 仙臺一中 片岡 久 宮城
 靜岡榛原中 加藤 武 靜岡 宮城白石中 川田卓三 宮城 仙臺二中 北川博明 宮城
 福島相馬中 木幡七郎 福島 仙臺二中 後藤新藏 宮城 仙臺一中 後藤滿雄 宮城
 岩手盛岡中 菅原二三 岩手 仙臺二中 助川達郎 宮城 福島會津中 鈴木駿一 岩手
 新潟新發田中 田邊禮藏 新潟 福島磐城中 田卷春造 福島 長野松本中 高橋 茂 長野
 宮城工業 高橋大藏 宮城 福島中 高橋光勝 福島 仙臺工業 仙臺工業 武澤 清 宮城

秋田横手中 千葉庄次郎 秋田 仙臺一中 千葉豐太郎 宮城 宮城古川中 柄本俊雄 宮城
 仙臺一中 中島義雄 長野 仙臺二中 芳賀 博 宮城 仙臺二中 橋本 進 岩手
 仙臺二中 菱沼武雄 宮城 福島磐城中 藤田 昇 福島 青森中 三浦源三郎 青森
 宮城古川中 村上兵四郎 宮城 宮城築館中 門傳昌實 宮城 秋田中 柳澤 新 秋田
 東北學院中 山司三郎 宮城 仙臺一中 山内次郎 宮城 茨城土浦中 吉原 昌 茨城
 奉天會中(特別生)王 英 麟 支那

第一學年(本科生三十八人特別生二人)

宮城東北中 石井林三郎 宮城 北海道室蘭中 飯塚義男 岩手 秋田中 宇都木隆次 茨城
 仙臺二中 鶴 富士雄 宮城 仙臺工業 越後 信 宮城 岩手一ノ關中 小畑長平 岩手
 仙臺二中 鎌田逸郎 宮城 仙臺一中 菊地鵬太郎 宮城 仙臺二中 熊谷万治 宮城
 東北學院中 黒川健一 新潟 仙臺二中 小出三雄 宮城 仙臺二中 今野覺治 宮城
 仙臺一中 佐藤興夫 宮城 岩手一ノ關中 佐藤貞吉 岩手 新潟新發田中 佐藤哲平 新潟
 仙臺二中 佐藤秀雄 宮城 仙臺一中 澤田 聖 宮城 仙臺一中 遠谷鐘介 宮城
 仙臺二中 菅原清一郎 宮城 仙臺二中 清野一水 宮城 福島相馬中 關野秀明 岩手
 青森弘前中 相馬 稔 青森 仙臺二中 高野瑞穂 宮城 仙臺二中 高橋正夫 岩手
 宮城東北中 高橋倫夫 宮城 仙臺一中 寺島榮四郎 宮城 宮城東北中 富田泰雄 宮城
 仙臺一中 中川甲一 新潟 長崎中學猶興館 中野 一 長崎 東京都文中 茄子川 定 宮城

第一學年(本科生四十八人,特別生一人)

仙臺二中	赤松斐夫	宮城工業	我妻恒夫	新發田中	石田茂夫
新潟村上中	磯部貞徳	弘前中	一戸昌助	群馬前橋中	宇野賢夫
山形中	太田堅太郎	靜岡藤原中	大塚禮次	山形寒河江中	奥山忠次
宮城古川中	鎌田金一	新潟高田中	神田謙	北海道北海中	熊谷三八男
仙臺一中	佐藤重吉	宮城栗原農	佐藤年壽郎	仙臺二中	齋藤俊夫
茨城下妻中	齋藤三男	仙臺二中	庄司治郎	宮城白石中	須藤光夫
蓮子開成中	鈴木達四郎	仙臺二中	田中辰男	東北學院中	高橋軍市郎
山形新庄中	高橋清四郎	仙臺二中	高橋豪	青森中	高橋平八
山形寒河江中	瀧川立夫	樺太大泊中	立花嘉智雄	宮城佐沼中	千葉正史
旅順第一中	堀貞男	福島中	福田董	新潟中	千葉島寛
樺太大泊中	松尾良吾	東京順天中	松本茂三郎	長野中	宮澤忠雄
東京中	棟居貞山口	仙臺二中	村上份	盛岡中	村田貞友
仙臺二中	門間正壽	新潟中	八木孝	福島中	藪内一六
千葉木更津中	山口昇	奉天省中(特別生)	楊耀梁		

○電氣工學科

第三學年(本科生三十七人,特別生一人)

福島喜多方中	伊關秋雄	仙臺二中	石井保比古	岩手福岡中	岩館重雄
水戸中	飯村長壽	福島會津中	上野收藏	仙臺一中	江刺清治郎
宮城角田中	遠藤富雄	札幌工業	小山田惣次郎	新潟中	太田久雄
仙臺一中	大場二郎	宮城東北中	大松澤剛	山形中	大山喜一郎
仙臺一中	門脇又男	弘前中	釜籠善一	宮城工業	菊地清次郎
弘前中	黒瀧勇吉	福島相馬中	後藤勇	仙臺二中	佐々木柳一
岩手一關中	佐藤信	福島安積中	嶋影孝一	仙臺一中	鈴木惠吉
仙臺一中	關知四郎	北海道釧路中	玉田智雄	仙臺二中	千葉浩
仙臺一中	鷗見保	青森中	富永良太郎	宮城築館中	萩野愛咲
仙臺一中	林秀雄	仙臺一中	藤崎泰三	岩手福岡中	戸來勝三
群馬高崎中	細矢亮一	仙臺二中	松下時惠	山形中	宮川喜代士
山形鶴岡中	村井熊比古	福島中	村松勝	三重津中	柚原弘三
岩手福岡中	和島常次郎	湖北武昌一中(特別生)	宋文綸		
奉天中	朝川重英	宮城佐沼中	荒康男	仙臺二中	瀧美靜夫
岩手一關中	伊藤忠五郎	東北學院中	石川英夫	靜岡工業	石崎健治
仙臺二中	板垣弘	仙臺一中	内海金吾	盛岡中	大石辰雄

第二學年(本科生四十一人)

仙臺一中 大内好一 宮城 北海道釧路中 大條主税 山形 專檢定合格
 仙臺二中 鹿野 忠 宮城 青森八戸中 川村富治 河津 岩手工業
 青森師範 木戸健太郎 青森 仙臺二中 君ヶ袋胤彦 宮城 宮城工業
 宮城築館中 後藤武雄 宮城 岩手工業 齋藤政久 岩手 新發田中
 宮城古川中 菅原精一郎 宮城 樺太中 鈴木孝平 新宮 仙臺二中
 盛岡中 千田 耕 岩手 新潟村上中 寺澤五郎 新宮 長野工業
 仙臺工業 中川孝壹 宮城 盛岡中 中島 盛 岩手 青森弘前中
 宮崎中 長 友安 宮崎 福島安積中 淵木正勝 栃木 宮城工業
 山形中 松井虎夫 山形 長野上田中 山浦義幹 長野 新潟中
 宮城白石中 横山眞佐雄 宮城 盛岡中 吉田馬太郎 岩手 仙臺一中
 宮城工業 渡部武雄 山形 靜岡中 渡邊英夫 岩手 仙臺一中
 第一學年(本科生三十九人特別生一人)
 福島磐城中 伊藤 淳 福島 島根大田中 庵原文雄 島根 水戸中
 東京府第三中 遠藤成雄 宮城 仙臺一中 遠藤忠雄 宮城 仙臺一中
 岩手一關中 小山雄治 岩手 宮城工業 大友憲仲 宮城 宮城東北中
 宮城築館中 鹿野主税 宮城 青森弘前中 葛西六郎 青森 水戸中
 和歌山新宮中 勝又清孝 秋田 山形村山農 門脇市太郎 山形 長野飯田中
 遠藤國治郎 茨城 小野寺 光 宮城 大森良康 宮城 柏村三郎 茨城 北原 渡 長野

仙臺一中 齋藤德治 宮城 仙臺一中 齋藤敏夫 宮城 宮城工業 櫻井 稔 宮城
 北海道函館中 東海林健男 山形 福島安積中 庄司英夫 山形 仙臺一中 白石虎雄 香川
 靜岡工業 高野久二夫 靜岡 東北學院中 寺島長四郎 宮城 宮城古川中 永井 敏 宮城
 盛岡中 成田午次郎 岩手 宮城築館中 二階堂喜代一 宮城 宮城佐沼中 野川 強 宮城
 福島相馬中 野本虎雄 福島 山形新庄中 早坂善太郎 山形 東北學院中 福原啓太郎 宮城
 群馬前橋中 堀田茂夫 宮城 仙臺二中 堀口正雄 宮城 仙臺一中 森田陽治 宮城
 青森弘前中 宮本儀三 青森 宮城東北中 茂手木義一郎 山形 青森弘前中 森山清八郎 青森
 宮城古川中 山形喜一 岩手 宮城東北中 山添九助 新宮 北海道旭川中 渡邊 勇 北海道
 奉天三中(特別生) 千 久 瀨 夜那
 選科生(五人)
 陸軍工科學校 岸 喜代松 群馬 陸軍工科學校 三瓶吉造 福島 福島會津中 杉浦 進 福島
 東京電氣 鳥居波平 熊本 陸軍工科學校 山村一郎 栃木

第七、卒業生

一、卒業生道府縣別 (△ヲ附セルハ選科生×ヲ附セルハ本科修業生ナリ)

道府縣	土木工學科	機械工學科	電氣工學科	採鑛冶金學科	計
北海道	一四	一五	一〇	六	四五
道府縣	土木工學科	機械工學科	電氣工學科	採鑛冶金學科	計
青森	△一二	八	一二	三	△三五

備考 本表中×印ハ本科修業生△印ハ選科修了生ナリ

臺灣	朝鮮	沖繩	鹿兒島	宮崎	大分	熊本	長崎	佐賀	福岡	高知
△ _{二六}	一一			四	一		六	一	△ _{一五}	二
五	六		一	一		一	△ _{一〇}		一一	一
一		一	一		一	一	一	一	九	一
一	六			二	二	一	一		× _{一六}	
△ _{一三}	二	一	二	七	△ _二	二	△ _{一八}	二	△ _四	四
計	死亡	不明	未定向	自營	病氣	陸軍	外國	滿州	樺太	
△ _{二二} × _{四八}	△ _{一五}	△ _一		九	六	七	一	八	七	
△ _{二二} × _五	二九		△ _二	一四	五	〇	△ _{一八}	一	四	
△ _{二二} × _五	三七	× _一		一三	二	五	二	三	二	
△ _一 × _二	△ _一 × _二	△ _一	一九	六	二		四		△ _一	
△ _一 × _五	△ _一 × _一	△ _一 × _二	△ _一 × _二	四二	一五	二二	△ _一 × _一	二	△ _一 × _一	△ _一 × _一

愛知	静岡	岐阜	長野	山梨	福井	石川	富山	新潟	神奈川	東京	千葉	埼玉	群馬	栃木
△ _{一三}	△ _{二七}	三	一〇	七	△ _{一二}		三	一三	△ _{二二}	△ _{一四}	四	三	五	△ _{一三}
四	三	三	三	二	一	四	一	一四	二〇	△ _一 × _一	九	八	七	五
二	三	六	一	二	二	八	〇	一	一九	二	三	二	九	五
五		一				二	二	五	五	△ _二				一
△ _一 × _三	△ _二 × _三	一	二	一	△ _一 × _五	一	一	四	△ _一 × _三	△ _一 × _三	一	一	二	△ _一 × _四
愛媛	香川	徳島	山口	廣島	岡山	鳥根	鳥取	和歌山	奈良	兵庫	大阪	京都	滋賀	三重
一	一		六	二	二	二	三			二	一	二		二
一	三		六	六	二		一	二		一	△ _三	△ _一 × _一	一	三
一	二		五	三	一	一	二	一	一	一	二	二	〇	一
五	一		△ _一	△ _一	四			一		二	八		一	
八	七		△ _一 × _一	△ _一 × _一	九	三	六	四	一	五	八	△ _一 × _三	三	六

五、卒業生氏名 (五十音順)

○土木工學科

明治四十三年卒業 (第一回)

現在勤務ノ場所

氏名	地方名
朝枝敏之	廣島
石川字三郎	栃木
(荻野改) 市川純一郎	秋田
岩田彌太郎	神奈川
小山義雄	福島
(山田改) 菊田政吉	福島
金野賢彌	宮城
後藤茂山	形
佐藤滋男	茨城
庄司清福	鳥
津喜之助	長野
田中卓郎	秋田

山羽縣最上郡大藏村	坪田嘉平治	岡山
兩羽電氣湯ノ台出張所	土屋祥三	北海道
東京市麹町區永樂町二ノ一	寺井弘	新潟
東京電力株式會社	富田唯誠	廣島
樺太本斗築港事務所	長尾貞作	青森
鐵道省下關改良事務所	長谷川勝伍	福島
長崎市役所	花村太一	岐阜
鳥取縣土木課	藤田金次郎	茨城
廣島縣土木課	(鈴木改) 藤原市二	靜岡
仙臺鐵道局工務課	堀口多吉	群馬
東京府住原郡八幡驛附近	(江川改) 堀口克巳	岐阜
玉川水道株式會社	(健康改) 松崎又士	福岡
長野市吉田町	桃井正夫	山梨
信濃電氣株式會社	東府縣土木課	岩手縣和賀郡湯田村
東京逓信局工務課	大幸田市三井三池	東京府縣土木課
大幸田市三井三池	鑛業所建築部	東京府縣土木課
東京府縣土木課	岩手縣和賀郡湯田村	土烟嶺山

明治四十四年卒業 (第二回)

死亡	兵庫縣城崎町	雨甲斐守作	茨城
死亡	鐵道省官舎	池田一男	福島
死亡	東京市丸ノ内八重洲町東洋	荻原萬吉	群馬
死亡	コンプレックスソール株式會社	北川直世	高知
死亡	兵庫縣土木課	吉川至道	福井
死亡	京都市下京區上球數中町	小齋良福	鳥
死亡	高倉西入	澤井光次	宮城
死亡	仙臺市木町通一四六	庄子誠一	宮城
死亡	大阪市北區中ノ島二丁目二	諏訪部博	宮城
死亡	株式會社吉田組	(怡唯改) 長澤達兵衛	兵庫
死亡	新潟縣長岡市上下水道部	日野此面	宮城
死亡	青森營林局	深川彌太郎	佐賀
死亡	佐賀縣藤津郡西嬉野肥前	福富喜平	栃木
死亡	電氣鐵道株式會社	藤澤喜作	宮城
死亡	東京鐵道局工務課改良係	藤田勇次郎	福島
死亡	秋田縣土木課	堀田件東	愛知
死亡	東京營林局	星均一	宮城
死亡	東京營林局	吾妻川水力電氣株式會社	

仙臺市新傳馬町
 仙南電氣株式會社
 山梨縣南巨摩郡三里村
 東京電力新倉出張所
 神戸鐵道局工務課改良係
 仙臺市役所都市計畫課
 長春地方事務所土木課
 神奈川縣川崎市
 京濱電氣鐵道株式會社
 死亡
 東京市芒區櫻川町一
 東京青島實業社(自營)
 臺灣臺北市役所
 東京府下巢鴨町上駒込三
 佐藤工業所
 鐵道省長岡建設事務所
 北海道小樽市役所
 神奈川縣土木課
 宮城縣土木課
 死亡
 臺灣彰化街鐵道部
 彰化保線區

清水 一郎 福島
 島田 善次郎 茨城
 (西川改) 高崎 元一 兵庫
 津田 康吉 栃木
 津田 昇 大阪
 土田 喜久雄 石川
 島山 季棋 長野
 中倉 專一郎 長崎
 永野 幸之丞 宮城
 鍋田 三昌 福島
 沼崎 寧 茨城
 樋口 清福 島
 榊井 照藏 愛知
 三浦 義太郎 青森
 山下 榮一 鹿兒島
 山城 長秀 沖繩

東京市淺草區大倉土木會社
 地下鐵道作業所
 大阪市土佐堀町二丁目
 內務省大阪土木出張所
 臺灣臺南州曾文郡官田庄島
 山頭公共埤圳南大圳組合臺
 南大圳組合出張所(甲局下)
 內務省神戸土木出張所
 北海道土木課
 秋田縣土木課
 東京市外品川町
 東京府國道改修事務所
 長野縣辰野驛
 伊那電氣鐵道株式會社
 大牟田市三井三池鐵業所
 建設部
 死亡
 宮崎縣南延岡保線區
 仙臺鐵道局工務課
 大分縣土木課
 大阪市役所港灣部
 群馬縣土木課
 仙臺市都市計畫課

矢口 政司 群馬
 和氣 覺次郎 栃木
 阿部 貞壽 宮城
 梅津 理次 宮城
 遠藤 寅二 宮城
 小川 昌光 山形
 大谷 保藏 宮城
 栗田 鐵之助 山形
 古賀 爲彦 福岡
 兒島 是一 茨城
 小林 豐作 長野
 齋藤 甚治 宮城
 坂本 吉次 宮城
 櫻庭 謙三 青森
 三瓶 文夫 岩手
 清水 潔 靜岡

甲府市甲府工藝學校
 群馬縣土木課
 茨城縣土木課
 大阪市西淀川區佃町一六一
 大林組
 富山縣西礪波郡鷹栖村
 東京市丸ノ内海上ビル内
 東京電力株式會社
 宮城縣本吉郡柳津町
 內務省工場
 福岡縣土木課
 山梨縣土木課
 內務省名古屋土木出張所
 敦賀港修築工區事務所
 兵庫縣土木課
 青森縣土木課
 大正三年卒業 (第五回)
 靜岡縣土木課
 樺太廳鐵道事務所
 長野縣南安曇郡安曇村島々
 京濱電力株式會社出張所
 鐵道省函館保線事務所

菅井 知守 宮城
 高田 廣作 栃木
 千田 幸之輔 宮城
 濱口 正路 高知
 原田 忠吉 富山
 平井角右衛門 東京
 (毛利改) 福來 總十郎 宮城
 榊見 魯吉 福岡
 松岡 剛夫 長野
 前田 豐彦 新潟
 村瀨 吉雄 長野
 山口 敏藏 宮城
 山口 敏藏 宮城
 阿部 健三 宮城
 磯野 九一 新潟
 今村 政行 富山
 遠藤 清成 宮城

死亡
 名古屋市七間町一ノ一
 濃飛電氣株式會社
 仙臺鐵道局工務課
 山口縣土木課
 岐阜縣土木課
 東京市芝區櫻田本郷町二二
 東京電燈株式會社
 鐵道省盛岡建設事務所
 鳥取縣土木課
 靜岡縣土木課
 東京市丸ノ内久原鐵業
 株式會社東京出張所
 橫濱市電氣局工務課
 復興局橫濱出張所
 宮城縣白石町訓練場
 七ノ六清水工業所(自營)
 東京府第二道路改修事務所
 仙臺市北二番丁七五
 田村組工務所(自營)
 死亡
 死亡

長部 兼作 新潟
 大塚 稔 福岡
 大森 太郎 岩手
 加藤 平吉 宮城
 吉良 巖 熊本
 熊坂 昌輔 福岡
 熊崎 十太郎 宮城
 後藤 安之 山形
 紺野 正意 福岡
 佐藤 清一 宮城
 西東 慶治 宮城
 猿谷 新太郎 群馬
 (瀧改) 清水 擴 宮城
 關谷 清助 栃木
 田村 貞吉 長崎
 多々良 銳次郎 靜岡
 高森 信三郎 新潟

仙臺市大町三丁目
一五三(自營)
福岡市天神町五
東邦電力技術部九州支部
山形市横町
山形電氣株式會社
死亡
死亡
秋田縣土木課
東京市役所下水課
大連市南滿洲鐵道株式會社
地方部土木課
鳥取縣米子驛鐵道官舎
八ノ四
東京市丸ノ内
三菱鐵業株式會社
大正四年卒業 (第六回)
宮城縣土木課
山梨縣土木課
香川縣土木課
死亡
橫濱市蒔田町三二九
橋本店出部所

丹野節造 宮城
福永保福 岡
武澤源一 山形
本間正太郎 宮城
松坂武治 宮城
宮尾揆一 新潟
八乙女 正 宮城
柳田鐵太郎 岩手
山崎貞三 茨城
吉田稔新 湯
石田清宮 城
市川千里 新潟
遠藤竹三郎 栃木
及川三男 岩手
岡正明 石川

島根縣土木課
山形縣西村山郡寒河江町
寒河江土木出張所
鐵道省神戸改良事務所
群馬縣土木課
群馬縣土木課
富山縣下新川郡内山村字家
目日本電力黒部土木建設部
岩手縣土木課
朝鮮咸鏡道新興郡東古川
面興德生務鮮水電管建設
事務所
東京市豊島區永樂丁一ノ一
東邦電力株式會社技術部
仙臺市東一番丁壽屋(自營)
死亡
茨城縣土木課
北海道札幌南十條西六丁目
四一五田邊工業所(自營)
内務省土木局第二技術課
名古屋市中區新柳町
東邦電力株式會社技術部
東京通信局工務課
北海道土木部道路課

奧崎益美 青森
折原龍之助 山形
木島辰正 宮城
木村儀四郎 宮城
木村融 群馬
倉知辰朋 愛知
佐々木改
佐々木改
佐藤時彦 宮城
齋藤貫一 北海道
杉村多利治 宮城
炭谷甚雄 富山
高木秀雄 石川
田邊義秋 北海道
露口秀夫 德島
南保忠二 富山
中島英世 愛知
野原寛藏 山口

埼玉縣川越市川越工區
事務所
鐵道省建設局分室
東京市下水課
栃木縣土木課
埼玉縣浦和工區事務所
朝鮮平安北道廳土木課
山形縣土木課
福井縣土木課
大正五年卒業 (第七回)
鐵道省岡山建設事務所
朝鮮京城南大門通一ノ一九
朝鮮水電株式會社
福島縣耶麻郡喜多方町
常盤町五〇七六(自營)
宮城縣桃生郡大川村
内務省福地工場
大津市北花西島町
北港住宅一三〇
北海道土木部
網走縣港務所
三重縣度會郡原村
河合鐵道省詰所
北海道土木部土地改良課

平尾鹿之助 愛知
藤本小太郎 宮城
本田一郎 福島
松田文衛 群馬
松居榮二 宮城
三浦庄之助 宮城
山口德兵衛 茨城
吉田智福 井

高知縣安藝郡内務省
室津濱修築事務所
樺太廳鐵道事務所
死亡
靜岡縣富士郡岩松村
内務省富士川改修事務所
宮城縣土木課
宮崎縣土木課
仙臺市北五番丁一六九
(静養中)
樺太廳土木課
大津市北區中野町一丁目
鐵道官舎
富山縣下新川郡内山村日本
電力黒部土木建設部
東京市丸ノ内永樂ビル四階
東京電力株式會社
岩手縣一ノ瀬町六七七
新潟縣北蒲原郡松ヶ崎濱
阿賀川改修松ヶ崎濱工場
高知市江口町
鐵道官舎七ノ一
死亡
群馬縣利根郡川田村字岩木
關東水力機戶出張所

境改
清吉 宮城
佐藤勝衛 宮城
志村眞機 宮城
高木堅護 東京
高橋經德 宮城
千葉男 宮城
寺田竹治 宮城
奈良部龜松 福島
中澤七太郎 宮城
中野爭珠 東京
長澤達也 宮城
久居久 岩手
廣瀬龜久雄 石川
片山改
松岡善藏 宮城
增田清三郎 崎玉

鐵道省上野保線區
 鐵道省下關改良事務所
 鐵道省盛岡建設事務所
 東京市芝區櫻田本郷町二二
 東京電燈會社內信越電力株式會社
 札幌市札幌土木派出所
 三重縣土木課
 岩手縣土木課
 札幌鐵道局工務課保線係
 神奈川縣國府津鐵道省工務局國府津派出所
 北海道廳留萌港事務所
 茨城縣古河町內務省渡良瀨川改修事務所
 靜岡縣土木課
 北海道釧路市幣舞町常呂川治水事務所
 鐵道省建設局
 山形縣土木課
 神戶鐵道局工務課
 仙臺市北二番丁七五田村組

石上源 藤福島
 石原三郎 岡山
 上野研一郎 宮城
 小野口貞 栃木
 奧平義行 北海道
 笠井孫一郎 三重
 本莊信藏 岩手
 工藤謙 北海道
 小久保小四郎 宮城
 後藤兵司 青森
 金野長三郎 山形
 佐藤清治 宮城
 杉山善吉 宮城
 鈴木久兼 福島
 染谷寬一 山形
 丹野謙治 宮城
 高橋菊治 岩手

死亡
 新潟縣新津町保線事務所
 富山市富山電氣株式會社
 建設部
 川崎市外田島町日本トラ
 スコン鋼材株式會社
 兵庫縣川邊郡川西村加茂滿
 三(阪急線能勢口站)
 朝鮮清津府鐵道局出張所
 東京市京橋區銀座二丁目
 大倉土木株式會社土木課
 朝鮮總督府鐵道局工務課
 大阪市東淀川區豐崎南長柄
 日本橋梁株式會社
 青森營林局

大正九年卒業(第十一回)
 死亡
 遞信省電氣局技術課
 東京市芝區櫻田本郷町二二
 東京電燈株式會社土木課
 信越電力株式會社土木課
 大連市南滿洲鐵道株式會社
 鐵道省計畫課
 (自營)栃木縣日光町二八八
 東京府下西大久保一三〇
 大倉土木株式會社

高橋七郎 岩手
 高橋養太郎 岩手
 富塚幸太郎 山形
 西村正一 埼玉
 野々山英 靜岡
 早川正三 神奈川
 米谷源吾 宮城
 松野正志 宮城
 光永一三男 山口
 宮本正己 青森
 天野省太郎 宮城
 新井止郎 新潟
 伊藤二郎 宮城
 梅津理三 宮城
 津原久義 栃木
 奧村八郎 山形

橫濱市役所建築課
 青森保線事務所
 山形保線事務所
 秋田保線事務所
 東京市役所水道局工事課
 死亡
 橫濱市元町
 大倉土木會社
 東京市本所區錦糸町驛構內
 鐵道省宿舍
 神戶鐵道局工務課保線係
 東京市麻布區網代町一
 矢野組
 南滿洲鐵道株式會社
 京城鐵道局大田工務事務所
 東京市芝區櫻田本郷町二二
 東京電燈株式會社
 死亡
 福島縣若松市內務省
 阿賀川改修事務所
 宮崎市日向水力電氣株式會社
 東京鐵道局水戸保線事務所
 東京市役所下水課

龜山 嵩宮城
 菅野半之進 宮城
 小林庄治 宮城
 佐藤武三 宮城
 佐藤眞次 宮城
 櫻岡章 岩手
 櫻田瑞穂 宮城
 庄子吉光 宮城
 菅井留治 宮城
 關口茂 埼玉
 高橋好三 宮城
 高橋泰介 山形
 高橋義猪 千葉
 武田祐宮 城
 馬場宗光 埼玉
 長峰孫治 福島
 原田達二 岩手

死亡
 北海道廳土木部留萌
 土木事務所
 濱松市役所土木課
 死亡
 橫濱市表高島町復興局
 出張所
 大正十年卒業(第十二回)
 內務省神戶土木出張所
 東京市芝區沙留
 鐵道省東京建設事務所
 東京市外品川八ッ山東
 京府國道改修事務所
 兵庫縣明石郡
 垂水工務所
 山梨高等工業學校
 鐵道省青森保線事務所
 鐵道省東京第二改良事務所
 東京府岩淵町內務省
 岩淵工場
 仙臺保線事務所
 鐵道省福島保線事務所
 山形縣立山形工業學校
 內務省仙臺土木出張所

日野和夫 宮城
 (岡本改)
 松井喜四郎 岩手
 八木七太郎 福井
 山本勝也 山形
 朝倉廣太郎 鳥取
 荒木操 福島
 伊知地綱彦 鹿兒島
 伊藤茂 宮城
 大内勇 北海道
 大友榮三郎 宮城
 大橋安太郎 靜岡
 奧山茂 宮城
 片平誠 宮城
 鎌田謙 宮城
 木口庄松 福島
 菊地忠雄 宮城

北海道旭川土木事務所 北川 昇宮城
 鐵道省長岡建設事務所 工藤 茂新湯
 鐵道省東京第二改良事務所 古俣 一男 神奈川
 青森縣構内跨線道路 佐々 孝門宮城
 橋工事今井組詰所 佐藤 哲夫 秋田
 新潟縣土木課 齊藤 一福島
 千葉縣土木課 眞田 義彰 千葉
 東北帝國大學工學部 田代 周吉 福島
 化學科學生 田中 精一 千葉
 朝鮮釜山鐵道工務事務所 大黒 一王 宮城
 東京市芝區御成門 復興局東京第一出張所 死亡
 北海道函館市元町五〇 代島 元一 北海道
 兵庫縣土木課 高野 太郎 埼玉
 鐵道省監督局技術課 高野 有群 馬
 山梨縣南巨摩郡三里村 東京電力新倉出張所 十倍 剛太郎 宮城
 逓信省電氣局技術課 原動力係 中井 龜太郎 宮城
 大阪市西區江戶堀上通 二五大林組 中村 熊雄 山形

大正十一年卒業 (第十三回)
 橫濱市表高島町 復興局橫濱出張所 阿部 貞雄 青森
 長崎縣土木課 內務省仙臺土木出張所 小川 久男 佐賀
 築港事務所花淵工場 橫濱市太田町六ノ一〇六岩 大須賀 一策 千葉
 崎ビル東洋コンプレックス 長野縣立長野工業學校 大平 又太郎 福島
 留學中 Japanese Y. M. A. 747 E. 30th st. Chicago Ill 春日 重樹 福島
 死亡 菊地 千一 岩手
 鐵道省工務局保線課 木村 源三郎 宮城
 山形縣土木課 (阿部改) 西條 宇助 山形
 長野縣土木課 笹倉 外三郎 富山
 北海道釧路市釧路治水事務所 首藤 一雄 宮城

大阪市北區梅田 阪神急行電鐵會社 清水 鐵 新潟
 鐵道省東京第二改良事務所 下山 秀松 宮城
 鐵道省工務局改良係 鈴木 喜太郎 宮城
 兵庫縣垂水工務所 (大和改) 鈴木 茂 北海道
 仙臺市役所都市計畫課 豐島 茂平 宮城
 大阪市中河內郡布施町 東海林 誠山 形
 東足代九〇(靜養中) 內藤 俊雄 長野
 北海道室蘭土木出張所 內藤 保吉 靜岡
 東京市銀座二ノ一七大倉組 東京市麴町區八重州町一ノ一 中島 元重 群馬
 一東洋コンプレックス 株式會社 佐々木改) 佐々木 裕岩 手
 盛岡市岩手縣立工業學校 永沼 綱雄 宮城
 神奈川縣鶴見町第一號 國道改修事務所 根井 友信 北海道
 福岡縣西若町鐵道省詰所 野村 尙武 青森
 岐阜市忠節町五丁目內務省 木曾川上流改修事務所 橋本 章 宮城
 鐵道省仙臺保線事務所 山田 眞虎 宮城
 鐵道省神戸改良事務所 山田 政次郎 茨城

大正十二年卒業 (第十四回)
 大連市南滿洲鐵道株式會社 青木 亨 宮城
 地方部土木課 鐵道省東京第二改良事務所 東 良治 宮城
 朝鮮總督府土木部工事係 井戸川 林造 福島
 神奈川縣土木課 出井 泰三郎 栃木
 東京市芝區櫻田本郷町二二 東京電燈株式會社 犬飼 孝夫 宮城
 神奈川縣土木課 氏家 文彌 宮城
 朝鮮黃海道內務局 所里院土木出張所 小田桐 一雄 青森
 山形縣鮎川郡鶴渡川原村 內務省最上川改修事務所 小野寺 庸夫 山形
 岩手縣土木課 岡本 眞三郎 宮城
 東京市外八ツ山國道 改修事務所 佐々木 裕岩 手
 鐵道省長岡建設事務所 佐藤 愷 宮城
 鐵道省工務局保線係 篠崎 冬茂 福島
 鐵道省東京第一改良事務所 柴崎 正福 島
 宇都宮工業學校 白石 虎雄 宮城
 福島縣土木課 田村 雄次 福島
 死亡 高井 吉次 北海道
 大阪市北區梅田阪神急行 鐵道株式會社 (江連改) 藤沼 清 栃木

鐵道省新津保線事務所
 東京市本郷區湯島天神町
 二ノ一六
 東京市外濠谷長谷戸
 東京市第一道路改修事務所
 廣島縣御調郡三原驛
 廣島市南區鐵道係員詰所
 大連市南區鐵道株式會社
 鐵道部保線課
 門司鐵道局工務課改良係
 鐵道省東京第二改良事務所
 東京市本郷區駒込内務省
 土木試驗所
 鐵道省東京建設事務所
 山梨縣南巨摩郡三里村
 東京電力新倉出張所
 東京市役所道路局
 第一設計課
 大阪市北區梅田坂神急行
 電氣株式會社
 大正十三年卒業 (第十五回)

平 武雄 宮城
 長澤 英助 福島
 中村 良助 山形
 仁科 武廣 靜岡
 支倉 克巳 宮城
 平田 六郎 新潟
 平原 義郎 岩手
 船山 晴雄 山形
 古河 市之丞 福島
 邊見 久彌 山形
 松山 教三 宮城
 都澤 武夫 宮城
 天野 辰雄 宮城
 伊藤 美代治 山形
 石黒 作平 鳥取
 石崎 功宮 城

東京鐵道局國府津
 保線事務所
 神奈川縣藤澤町
 仙臺鐵道局
 青森保線區
 仙臺鐵道局工務課
 仙臺鐵道局工務課
 復興局土木部道路課
 宮城縣土木課
 鐵道省東京第二改良事務所
 東京市役所水道局工事課
 長崎縣壹岐郡浦
 陸軍築城部支部
 復興局第二出張所
 (神田區三崎町)
 復興局東京第一出張所
 仙臺保線事務所
 北海道苫小牧工業學校
 復興局第一出張所(芝區)
 東京市役所水道局
 淨水課(澁橋)
 相州藤澤町神奈川縣道路
 改良事務所

小川 太郎 千葉
 小島 近雄 宮城
 加藤 清宮 城
 小出 忠良 宮城
 小向 八郎 岩手
 河野 正敏 岩手
 國分 浩宮 城
 佐々木 武雄 宮城
 佐藤 志郎 宮城
 佐藤 慎一 山形
 齋藤 政三 岩手
 菅原 達巳 山形
 菅原 弘宮 城
 鷹崎 甲藏 宮城
 土屋 榮治 千葉
 寺田 健三 東京
 永澤 吉明 宮城

埼玉縣土木課
 熊谷工區事務所
 山形縣立山形工業學校
 水戸保線事務所
 死亡
 東京市錦糸町驛構内
 鐵道省兩國保線區
 南滿洲鐵道株式會社
 京成管理局
 神奈川縣國府津鐵道省
 工務局國府津出張所
 東京市麹町區有樂町一ノ丸
 ビル三階東京瓦斯株式會社
 陸軍築城部本部工務課
 東京下谷區御徒町
 復興局第三出張所
 大正十四年卒業 (第十六回)

長澤 健太郎 山形
 新野 恒一 宮城
 沼尻 俊之助 茨城
 馬場 哲雄 埼玉
 (根本改)
 水庭 龍馬 茨城
 八卷 芳夫 宮城
 山内 秀夫 宮城
 山田 錠次郎 神奈川
 最上 金助 宮城
 祐村 巖 北海道
 安藤 辰次 宮城
 伊藤 幸一 山形
 飯淵 一福 鳥
 石澤 賢治 宮城
 磯谷 鐵磨 愛知

仙臺鐵道局工務課保線係
 東京府下世田谷
 近衛野砲兵聯隊第四中隊
 東京市芝區櫻田本郷町二二
 東京電燈株式會社
 東京市役所下水課設計課
 復興局橫濱出張所
 仙臺鐵道局工務課改良係
 千葉縣津田沼
 鐵道第二聯隊第四中隊
 仙臺野砲兵第二聯隊第四中
 隊
 青森縣土木課
 千葉鐵道第一聯隊第一中隊
 復興局橫濱出張所
 仙臺高等工業學校
 仙臺野砲兵第二聯隊
 第八中隊
 東京通信局工務課
 福島縣土木課
 橫濱市土木局
 復興局東京第一出張所

尾崎 久光 東京
 大河原 逸郎 福島
 大迫 貞治 鹿兒島
 大寺 廣福 鳥
 大庭 邦彦 宮城
 久保田 尙宮 城
 倉田 惣吉 栃木
 小竹 章吾 宮城
 小林 勳宮 城
 小林 源次 神奈川
 小林 茂秋 田
 今野 彦貞 宮城
 今野 和助 福島
 榊原 貫逸 靜岡
 田中 幸吉 富山
 高野 正宮 城
 瀧田 守次 福岡

橫濱市青木町栗田谷一
三〇大林組反田出張所

仙臺工業學校

步兵第四聯隊第九中隊

大阪市東區京橋前ノ町

京阪電氣鐵道株式會社

千葉縣津田沼鐵道第二

聯隊第四中隊

北海道帝國大學工學部

鐵山工學科學生

新潟市山田町信濃川

河口工場

大正十五年卒業 (第十七回)

鐵道省建設局計畫課

東京市道路局

復興局土木部

仙臺通信局工務課

東京市丸ノ内大倉土木株式

會社

京阪電氣鐵道株式會社

內務省東京土木出張所

玉造 繁宮城

千葉 正規岩手

根本 勇宮城

東 齊高知

前田 一雄 栃木

御代 朝美 福島

水野 鉦三 新潟

青木 尙司 新潟

新井 誠雄 岐阜

伊藤 一男 愛知

伊藤 林助 福島

伊藤 良夫 宮城

石原 保岐 阜

今泉 保次 宮城

東京電力株式會社

甲府市工藝學校

東京電燈株式會社水路係

樺太廳土木課

復興局第三出張所工務課

古河鐵業會社足尾銅山工務

係

東京市安藤組(永田町三ノ)

鐵道省東京建設事務所

北海道廳土木部港灣課室蘭

築港事務所

長野市吉田町信濃電氣株式

會社營業所

宮城縣廳土木課

鐵道省神戶改良事務所

北海道帝國大學工學部學生

東京電燈株式會社送電線係

長野市長野縣立工業學校

岩淵 鐵三 岩手

宇角 司一 耶宮城

小野 喜治 宮城

太田 賢治 山形

奧田 正男 山形

銀谷 俊雄 秋田

小曾 根七 耶群馬

小林 一 耶茨城

小林 春治 北海道

齋藤 四郎 北海道

櫻井 盛男 宮城

笹木 德 宮城

佐々木 德治 宮城

志賀 清 茨城

柴崎 重四郎 宮城

日本電力株式會社大阪市北

區宗是町一土木部設計係

東京市道路局

臺灣總督府交通局港灣

課

大倉土木株式會社樺太榮濱

郡東白浦詰所

仙臺鐵道局工務課

東邦電力株式會社東京市丸

ノ内上ビルテナグ技術部

第二課

臺灣總督府內務局土木課

大林組福島縣南會津郡長江

村字小沼崎大林組大川出張

所

現在勤務ノ場所

仙臺縣柴原郡一迫町真坂

宮城縣柴原郡一迫町真坂

仙北電氣株式會社

東京市麴町區海軍

艦政本部第一部

鈴木 昭 栃木

高橋 松三郎 宮城

鳥山 貞雄 宮城

中川 德次郎 新潟

八町 左武郎 宮城

本宮 武二 千葉

山木 孝平 宮城

渡邊 武男 宮城

氏 名

阿部 象一 北海道

阿部 胤助 宮城

雲野 陶藏 宮城

地方名

北海道

宮城

宮城

宮城

宮城

宮城

宮城

宮城

宮城

宮城

宮城

宮城

宮城

宮城

宮城

宮城

宮城

機械工學科

明治四十三年卒業 (第一回)

現在勤務ノ場所

仙臺縣柴原郡一迫町真坂

宮城縣柴原郡一迫町真坂

仙北電氣株式會社

東京市麴町區海軍

艦政本部第一部

仙臺高等工業學校

東京市芝區愛宕下町四ノ二

工學部機械電氣試驗部

大瀨事務所(自營)

東京市芝區區宗十郎町九

荻工業會社

兵庫縣尼ヶ崎市大川村

大阪特許鑄造會社

東京市外板橋町北豐島郡役

所内東京府荒玉水道町村組合

神奈川縣鶴見町英國スベテ

ナクソン會社

死亡

大阪市西區春日町

株式會社大阪製鐵所

橫須賀海軍工廠造兵部

大阪市西區春日町四三二

東京市外濠野川町田端

東京製鐵機械株式會社

大阪市此花區島屋町

住友製鋼所

(自營)大阪市東區郡平

野洲町中柳鐵工所

東京市芝浦製作所

廣海軍工廠航空機部

千葉運輸事務所

死亡

小野 信雄 山形

大淵 親福 岡

菊地 久吉 山形

小林 義彦 福井

齋藤 實 宮城

佐藤 牛次郎 岩手

鳥村 一彌 埼玉

千石 武雄 宮城

高橋 藤五郎 山形

瀧井 義規 東京

千葉 胤次 岩手

藤堂 宗山 口

(高塚改)中桐 德三 耶奈良

西岡 俊雄 福島

沼津 武志 宮城

松崎 則壽 宮城

三橋 利喜 神奈川

死 亡
 宮武直一 香山形
 宮地義男 山形
 弓削平馬 東京
 橫屋憲岡 山
 吉山盛保 靜岡
 安積貞次 宮城
 相田寛一郎 新潟
 青柳忠吉 秋田
 石黒浩山 形
 小野大力 宮城
 小野正夫 福島
 大平芳松 岩手
 長川仁三 三重
 加藤憲愛 知
 勝田喜作 神奈川
 精谷高正 秋田

新潟市白山浦一丁目
 内務省新潟土木出張所
 (自警)東京市芝區愛宕下町
 四丁目東一番地
 高崎市歌川町八小島鐵工所
 大阪市北區堂島濱通二丁目
 東洋紡績株式會社
 福島縣中村町宇多川町一三
 宮城縣工業學校
 死 亡
 神奈川縣川崎市
 東京電燈株式會社工業部
 東京鐵道局東京驛檢車所
 死 亡
 兵庫縣川崎造船所
 兵庫分工場
 鐵道省工作局工場課
 死 亡
 神戶市川崎造船所
 製煉工作部
 (自警)神戶市荻台町第三十八號二一八二番

上 藤 德 也 秋 田
 北 村 齋 宮 城
 小 鳥 行 五 郎 群 馬
 小 林 輝 雄 長 野
 佐 藤 龜 三 福 島
 佐 藤 吉 文 新 潟
 酒 井 康 治 福 島
 鈴 木 謙 治 郎 福 井
 武 田 量 華 新 潟
 角 鹿 雄 次 青 森
 中 野 秀 敏 青 森
 蜂 谷 典 四 郎 山 形
 福 島 達 雄 熊 本
 (中野改) 堀 井 長 二 新 潟
 三 木 直 宮 城
 三 木 徹 山 口
 武 藤 定 之 新 潟

明治四十四年卒業 (第二回)

東京市電氣局
 橫須賀海軍工廠造兵部飛行
 機工場
 香川縣坂出町笠指會敷紡績
 坂出工場
 坂京市芝區車町一
 富士商會(自警)

宮城縣鹽釜町海岸通
 尾島五七
 臺灣新竹州苗栗街
 日本石油株式會社
 (自警)東京市日本橋區
 船場三ノ一二三益工業所
 死 亡
 新潟縣東京通信局海軍部新
 潟出張所
 大阪市北區會根崎町上三丁
 目日本自動車株式會社大阪
 支店
 仙臺鐵道局郡山工場
 神戶市東出町二丁目
 森田鐵工所
 東京府南葛飾郡金町東京
 スリン紡績株式會社
 長崎市長崎造船所
 海軍監督官事務所
 朝鮮會寧豆蔴江林業株式會
 社

山田喜滿多 香川
 吉川信治 新潟
 渡邊 恩 廣 島
 內山民次 新潟
 江口健香 福 岡
 江口次郎 岡 山
 大原康勝 長 野
 奧田保次郎 宮 城
 葛西 隣 岩 手
 工 東 祐 信 東 京
 倉 田 主 稅 福 岡
 (齋藤改) 小 關 直 人 宮 城
 越 浪 由 吉 青 森
 佐々木正 衛 宮 城
 佐 藤 榮 吉 山 形
 佐 藤 英 雄 神 奈 川

長崎市鶴ヶ浦一丁目三三製造
 船株式會社製鋼所
 大阪市此花區
 住友製鋼所
 茨城縣助川驛日立製作所
 茨城縣助川驛日立製作所
 千華縣警察部
 東京市日本橋區馬喰町四ノ
 二小島鐵工所東京出張所
 東京市役所下水改良係
 東京市深川區清住町
 淺野セメント株式會社
 中華民國上海楊樹浦路四〇
 號公大第二紗廠
 京都市外西七條奧村
 電機商會
 香川縣觀音寺町茂木區
 甲府市鐵道省官舎
 和歌山市和歌山紡績
 株式會社
 東京市復興局土木部
 藏前詰所
 大正二年卒業 (第四回)

佐野治雄 埼玉
 齋藤會三 宮城
 茂村松太郎 廣島
 鈴木益三 新潟
 多田大藏 千葉
 和川瀧之助 秋田
 (可兒改) 根本子之助 千葉
 馬場信治 宮城
 堀井又造 滋賀
 岡島一榮 香川
 (白井改) 村尾成文 香川
 矢内錄郎 群馬
 橫川章太郎 廣島
 蘆越應義 長野
 阿部清吉 宮城
 淺野定次 新潟

明治四十五年卒業 (第三回)

東京市京橋區三十間堀三ノ
 一合資會社日興社
 神戶市川崎造船所造船部
 大阪市北區堂島濱通三海軍
 監督官事務所

新潟縣三條町一ノ木戸
 福岡縣三池郡馳馬村三井三
 池礦業所宮原坑
 東京府下北品川三共株式會
 社品川製藥工場
 松本市元原町

死 亡
 門司市淺野セメント
 株式會社
 東京市電氣局車輛課
 茨城縣助川驛日立製作所
 米國出張中
 大阪市北區安治川上通
 住友伸銅所
 岩手縣警察部

東京市麴町區特許局機械部
 大連市沙河口南滿洲鐵道
 株式會社鑄物工場

山田喜滿多 香川
 吉川信治 新潟
 渡邊 恩 廣 島
 內山民次 新潟
 江口健香 福 岡
 江口次郎 岡 山
 大原康勝 長 野
 奧田保次郎 宮 城
 葛西 隣 岩 手
 工 東 祐 信 東 京
 倉 田 主 稅 福 岡
 (齋藤改) 小 關 直 人 宮 城
 越 浪 由 吉 青 森
 佐々木正 衛 宮 城
 佐 藤 榮 吉 山 形
 佐 藤 英 雄 神 奈 川

東京市京橋區銀座二丁目七
 大倉商事株式會社

浦賀船渠株式會社
 岩手縣立工業學校
 栃木縣小山町
 日本製粉株式會社小山工場
 東京府下淀橋町柏木一〇四
 埼玉縣陸軍航空部
 補給部所澤支部
 (自營)大阪市西區本田三番
 町四一長谷鐵工所
 死亡
 大阪市西區立賣堀北通六丁
 目沼田支店
 臺灣臺北專賣局釀造課
 山口縣下松工業學校
 臺灣總督府保安課
 新潟縣三條町商工學校
 札幌鐵道局運轉課
 東京市京橋區木挽町
 商工省工務局工業課
 死亡
 大阪市東區杉山町
 大阪工廠彈丸製造所
 大正五年卒業 (第七回)

杉山 逸治 神奈川
 (鈴木改) 高橋 清章 山形
 高津 虎雄 山形
 中村 剛 北海道
 波多江 市造 福岡
 長谷 熊太郎 大阪
 久永 貞一 山形
 冷牟田 研次 福岡
 本間 弘三 新潟
 (小原改) 松本 芳次郎 岩手
 松本 次郎 宮城
 (武井改) 三橋 友善 福岡
 三輪 則成 宮城
 宮田 應義 靜岡
 (内山改) 山口 三郎 群馬
 山岸 榮助 宮城

會津運輸事務所
 大阪府下泉南郡岸和田町岸
 和田紡績會社工務課
 大阪市電氣局
 秋田縣由利郡本莊町後町
 福岡縣立小倉工業學校
 福岡縣八幡市製鐵所
 陸軍航空部本部
 大阪市堂島ビルテング内
 荏原製作所大阪出張所
 福岡縣八幡市製鐵所
 東京市本所區業平町
 日東製氷株式會社
 東京市外大森町
 東京瓦斯電氣工業株式會社
 福島縣石城郡赤井村
 福島炭礦株式會社礦業部
 神戸市川崎造船所
 三重縣鳥羽町鳥羽造船所
 神戸市和田岬
 三菱造船所造船設計部
 福岡市外野船機製作所
 東邦電機製作所
 海軍艦政本部

阿部 勇 岩手
 相川 勝太郎 群馬
 荒井 誠 宮城
 伊藤 豐治 秋田
 井上 幾次郎 福岡
 岩崎 七郎 新潟
 小田 廉平 新潟
 小柳津 雄一 靜岡
 川口 一二 鹿兒島
 菅野 重道 山形
 久保 貞雄 佐賀
 鯨岡 賢司 福島
 小峰 秀雄 茨城
 佐々木 久太郎 秋田
 櫻井 仁四郎 新潟
 柴田 知己 福岡
 下條 貞利 長野

東北帝國大學
 金屬材料研究所
 死亡
 東京府下品川袖ヶ崎四二六
 品川製作所
 米國留學中留守宅愛知縣寶
 飯郡國府町爲富
 靜岡市東町二〇
 靜岡自動車學校
 秋田縣山本郡能代港町富町
 三六
 英國出張中留守宅
 新潟縣高田市本築町六
 新瀉縣高田市北濱四ノ二六
 大阪市東區北濱四ノ二六
 日瑞貿易株式會社
 死亡
 北海道室蘭日本製鋼所
 北海道室蘭中學校
 大正六年卒業 (第八回)

鈴木 卓爾 宮城
 鈴木 貞七 岩手
 砂押 武雄 茨城
 (青木改) 竹本 宗吉 愛知
 中村 良太郎 新潟
 田所 篤三郎 秋田
 丹羽 賢次 新潟
 牛澤 正三郎 宮城
 油井 喜雄 長野
 與倉 虎雄 鹿兒島
 吉田 秀三 山形

山形縣立米澤高等女學校
 內務省復興局土木部
 東京市麹町區內幸町二ノ三
 東京瓦斯電氣工業株式會社
 福岡縣八幡市製鐵所
 (自營)東京市本所區吉田町
 七金華會
 三菱造船株式會社長崎兵器
 製作所
 死亡
 東京府下大森町東京
 瓦斯電氣工業株式會社
 長崎市三菱造船所
 北海道夕張炭礦
 東京市芝浦製作所
 福岡縣八幡市製鐵所
 秋田縣本莊町鶴輪社
 土佐市
 土佐セメント株式會社
 熊本地方專賣局
 鹿兒島市鹿兒島地方專賣局
 山下分工場
 死亡

小野 庄作 山形
 小山内 清藏 青森
 折橋 勇治 富山
 狩野 修二郎 宮城
 久保 直方 千葉
 國本 周一 山口
 (今井改) 近藤 正治 新潟
 齋藤 德次郎 新潟
 下村 秀男 岡山
 鈴木 實福 鳥島
 反町 一男 群馬
 田邊 之次 香川
 竹田 芳次郎 秋田
 寺坂 良秀 宮城
 富永 虎雄 熊本
 西迫 彌 鹿兒島
 根本 虎三 福岡

長崎市三菱造船所
 東京市芝浦製作所
 横濱市久保町宇反町東洋電機製造株式會社横濱工場
 神戸市三菱造船所
 東京市芝浦櫻田本郷町二二東京電燈株式會社
 死亡
 (自營)横濱市東神奈川停車場裏神奈川鑄物工場
 大正七年卒業 (第九回)
 東京市京橋區石川島造船所 荒川盛雄 東京
 死亡 伊藤諒 山口
 神奈川縣川崎市淺野セメント川崎支店 砂澤彌平 宮城
 和歌山縣伊都中學校 上野治 京都
 宇都宮市下野製紙株式會社 鎌形章 栃木
 東京市外蒲田新湯鐵工所 久保田金吾 長野
 東京市丸の内大川田中事務所 草野正一 福島
 海軍省海軍艦政本部第二部 功刀竹藏 山梨
 英國出張中 小黒三尾留 新潟
 東京市赤坂區溜池町一 大日本水産會社

東京市赤坂區溜池町一 小茂島 豐三郎 埼玉
 大日本水産會社 佐々木 藏之助 宮城
 神戸市三菱造船所 上海九江路六號裕豐村紡紗公司 澤井 幸雄 兵庫
 鐵道省大臣官房研究所 鈴木 廣益 福岡
 山形縣米澤工業學校 高田 久美 福島
 東京府下北豐島郡尾久村荒川製作所 富田 雞三 宮城
 群馬縣太田町 中島 乙未平 群馬
 北海道石狩郡石狩町大字生振字美登位治水工事工場 沼田 千代松 宮城
 茨城縣助川驛日立製作所 野口 由藏 山梨
 京都府福知山町本町一二七 野田 誠 逸 京都
 東京市京橋區月島西海岸通一ノ四吉村木工所 服部 増藏 愛知
 四日市東洋紡績株式會社 橋本 豐福 鳥
 福岡縣田川郡後藤寺町大字川宮一八二八 福島 善次 福岡
 盛岡市山岸五六根守方 藤原 耕一 岩手
 長野縣下伊那郡赤穂伊靜養中那電氣鐵道工作課 星野 慎藏 新潟
 東京市築地海軍技術研究所 眞下 榮 群馬
 神戸市和田宮通二丁目一八 神戶 浩 青森

大正八年卒業 (第十回)

大阪府東成郡平野町 赤石 貞一 東京
 梅ヶ枝町六ノ二四 有田 耕逸 東京
 大阪府西區北堀江上通二丁目二八トーマスフアリスエドンス製鋼會社日本支店 石塚 英壽 栃木
 神戸市三菱造船所 海野 謙四郎 茨城
 東京市芝浦製作所 遠藤 重吉 宮城
 福島市曾根田町福島製作所 遠藤 辰彌 福島
 北海道帝國大學營繕課 (田島改) 小川 盛 北海道
 鐵道省運輸局運輸課 小田倉 金重 埼玉
 金澤市廣坂通四七天主教會 大江 武雄 新潟

大阪府西區島屋町 三浦 元成 北海道
 住友製鋼所 三浦 自勝 東京
 東京府大森町日本特殊鋼合資會社 八島 千代治 宮城
 東京府下龜青村龜有日本紙器製造株式會社工場 柳本 常二郎 新潟
 大阪府住吉區桑津町八一 山中 直隆 愛知
 三重縣鳥羽町鳥羽造船所 渡邊 櫻吉 新潟
 横濱市龍頭町五六

大阪府北區西野田大開町八八東洋鐵伸鋼株式會社 近江 廣治 宮城
 東京市芝浦製作所 兼崎 健二郎 栃木
 京都市西七條奧村電機商會 興野 一 茨城
 神奈川縣鶴見淺野造船所 貴島 龍男 岩手
 岩手縣工業學校 佐藤 新四郎 宮城
 東北帝國大學金屬材料研究所 鈴木 敏郎 宮城
 高岡市 相馬 實富 山
 富山縣立工藝學校 田中文二 新潟
 京都市西七條奧村電機商會 田村 長男 長野
 青森縣弘前市工業學校 田村 芳治 群馬
 神戸市三菱造船所直隸鑄物工場 高山 完作 山形
 山形縣山形工業學校 千葉 英群 馬
 死亡 富澤 英群 馬
 姫路市千代田町日出紡績株式會社 中野 熊助 愛媛
 東京市丸の内永樂町二ノ一 三菱仲二八號館六階 新谷 卓爾 宮城
 日本無線電信株式會社 橋本 推嗣 福島
 栃木縣烏山中學校 原田 文藏 青森
 東京市芝浦製工所 平野 翁二 山口
 福岡縣八幡市製鐵所鍛鋼課

福島運輸事務所
 札幌鐵道局苗穂工場
 英國出張留守宅宮城
 縣白石町郡山二二
 岡山縣玉島町倉敷紡績玉島
 工場
 埼玉縣所澤陸軍航空部補給
 部所澤支部
 水戸高等學校

大正十一年卒業 (第十三回)

神戶市川崎造船所造船部
 北海道室蘭日本製鋼所
 (自營)新潟縣西蒲原郡地藏
 堂町農具諸機械業
 長岡高等工業學校
 神戸鐵道局運輸課
 東京市小石川區陸軍工科學
 校
 埼玉縣所澤町陸軍航空部技
 術部飛行機班
 岩手縣警察部
 東京市外目白學習院裏澤藤
 電氣工業所
 大阪市東區高麗橋三ノ一日
 本電力株式會社

武藤忠雄 宮城
 最上萬吉 宮城
 山内正男 宮城
 山口千樹 東京
 山本謙三 長野
 横澤忠雄 宮城
 石井正樹 廣島
 岩泉 莖 宮城
 小川昇司 新潟
 小山健藏 新潟
 國友源一郎 宮城
 小手莊之助 千葉
 齋藤一之 宮城
 澤田清一 宮城
 澤藤紀一郎 岩手
 渡谷篤四郎 福島

山形縣警察部
 宮城縣警察部保安課
 東北帝國大學工學部
 東京芝浦製作所
 岡山縣都窪郡早島町倉敷紡
 績株式會社早島工場
 仙臺縣仙臺檢車所
 海軍艦政本部第二部
 山口縣下松町日立製作所笠
 戸工場
 東京市本郷區駒込神明町四
 五〇長谷川方
 新潟縣立高田高等女學校
 臺北鐵道官舎乙號四四
 大阪市高麗橋第一汽機汽罐
 保險株式會社出張所
 新潟縣長岡中學校
 大阪地方專賣局製造課
 東京市外吉祥院奧村
 電機商會
 東北帝國大學理學部學生
 樺太廳鐵道部事務所

須貝庚子 山形
 鈴木儀平 山形
 鈴木七郎 茨木
 高橋美則 新潟
 武井多滿司 群馬
 丹野 繁 福島
 千葉宗三 宮城
 時川吉太郎 大阪
 榑木 勇 栃木
 (中川仁郎改) 榑木
 三浦寬藏 宮城
 中島喜一 靜岡
 芳賀太兵衛 宮城
 藤卷光一 山形
 前田啓二 石川
 松坂悟路 宮城
 三浦三索 宮城
 村上達夫 岩手

大正十二年卒業 (第十四回)

鳥取縣米子町
 米子運輸事務所
 東京市麹町區
 陸軍兵器本廠砲班
 京都市外吉祥院村奧村電機
 商會
 鐵道省郡山工場
 吳海軍工廠砲煩部

八卷文郎 宮城
 吉田直信 宮城
 吉田利助 宮城
 渡部俊太郎 山形
 渡邊祐一 福島

山形縣米澤中學校
 東北帝國大學工學部
 陸軍造兵廠名古屋千種機器
 製造所
 仙臺鐵道局運輸課
 仙臺鐵道局運輸課
 東京品川機關庫
 福島縣双葉中學校
 群馬縣新田郡尾島町押切六
 四
 鹿兒島地方專賣局
 岐阜縣惠那中學校
 東京市麴町區三宅坂
 陸軍航空部補給部
 仙臺鐵道局新庄機關庫
 宮城縣石卷町內務省土木出
 張所石卷工場
 吳海軍工廠造船部
 宮城縣牡鹿郡石卷町內務省
 機械工場
 朝鮮京城府龍山滿鐵管理局
 運輸課
 札幌鐵道局釧路工場

黑澤長之助 宮城
 黒瀨喜助 宮城
 小林正次郎 埼玉
 小梁川昇平 宮城
 近藤榮治 宮城
 佐伯達郎 宮城
 櫻井春三 宮城
 正田太平 群馬
 染河實雄 鹿兒島
 竹中三郎 岐阜
 高津辰雄 東京
 中鉢 忍 宮城
 橋本 誠 岩手
 早坂浩一 山形
 久道 壽 宮城
 福嶋 菊治 岩手
 前山良一 青森

大坂市住吉平野町大日本紡績株式會社平野工場 藤森泰介 長野
 福島縣平町釜清商店 增子 肥福島
 千葉鐵道第一聯隊第二中隊 松浦三男 示新
 金澤地方專賣局 嶺 要宮城
 宮城縣女子師範學校 宮澤清藏 宮城
 札幌鐵道局運轉課 百足得策 宮城
 岩手縣工業學校 守屋慶貞 宮城
 大正十五年卒業 (第十七回)
 仙臺高等工業學校 阿部正吉 宮城
 東京市麹町區陸軍航空本部 阿部千代次 山形
 總務部 飯塚儀平 宮城
 仙臺鐵道局工務課 石川郡次 茨城
 東京市京橋區銀座三丁目二〇日本酸素株式會社 小山 昇 宮城
 仙臺市土橋通五二 大久保德夫 宮城
 仙臺市北六番丁一四七 太田英男 宮城
 仙臺高等工業學校 近江治兵衛 宮城
 仙臺鐵道局運轉課 門倉博 群馬
 群馬縣岩鼻陸軍火藥製造所 門倉博 群馬
 岩手縣西磐井郡中里村宇棚 熊谷精一 岩手
 瀨 上坂 大刀彌 福島
 東京陸軍造兵廠 越場武夫 石川
 埼玉縣深谷商業學校 佐々木倉松 宮城
 陸軍陸地測量部 佐藤悅三 北海道
 室蘭製鋼所 佐藤信吉 岩手
 朝鮮總督府鐵道局機械課車輻係 佐藤清藏 宮城
 東京市役所建設局機械係 島田 清 茨城
 日立製作所助川工場 菅野俊雄 宮城
 東京府下中野日本自動車株式會社工場 鈴木庄七 宮城
 東北帝國大學工學部金屬工學科 鈴木實之丞 宮城
 福島縣警城中學校 高子久七 山形
 東京日本橋區第一汽機汽罐保險株式會社 高澤俊夫 宮城
 陸軍航空本部補給部所澤支部 蜂屋可治 宮城
 芝浦製作所鷓見工場 榎山泰助 福島
 札幌鐵道局運轉課 福田實 北海道
 札幌市北一條西二丁目一 (自營)
 茨城縣警察部保安課 松本清一 福島

○電氣工學科

福島市陣場町四二 松本二男 東京
 大阪汽車製造株式會社 三代勳三郎 茨城
 長野小諸町淺間輕量混凝土原料販賣組合 皆川 昂 宮城
 秋田縣土崎鐵道工場 宮内重久 福島
 樺太鐵道事務所 目時三郎 岩手
 現在勤務ノ場所
 (自營)東京市麹町區有樂町報知ビル內安藤商店 安藤三衛 東京
 宮城縣電氣課小牛田出張所 伊藤祐成 宮城
 高岡市片原町一高岡電燈株式會社 伊奈彌平治 愛知
 死亡 石上常五郎 福島
 京都市京都電燈株式會社 宇和野環儀 宮城
 福島縣植田町磐城電化株式會社 植木芳松 新潟
 死亡 越智忠一 愛媛
 神戶市電氣局 梶賢三 香川
 東京市丸ノ内永樂ビル四階 河田祥太郎 東京
 川崎市東京電力株式會社 河田秀一 鳥取
 山形縣酒田町電氣作業所 菊地幸治郎 山形
 大坂市北區曾根崎町中一丁目五七七川北電氣企業社都市電氣工事部 佐藤雄一 秋田
 仙臺市上杉山通一 (中塚改) 佐野 雄 宮城
 兵庫縣武庫郡今津町津門 三分一所 正宮城
 福島縣平町二丁目二〇 柴 玄六 福島
 富山市七軒町七立山水力電氣會社 關谷知彦 山口
 京都市外四七條吉祥院村奧村電機商會 岡田勳夫 宮城
 高松市宮脇町東北代四八四 高橋 清 青森
 東京市前大川町中事務所內北海道電燈株式會社 高山佐綱 宮城
 名古屋市中區下飯田町大同電力株式會社六鄉變電所 (修三郎改) 高山良三 宮城
 東京市外南品川一五〇八 武田久茂 新潟
 死亡 目白組製作所 富樫鐵吉 山形
 神奈川縣鷓見町湖田二〇五 永野一郎 新潟
 七北東工業社 西本音吉 高知
 佐世保海軍工廠造兵部 橋本音一 福島
 福島縣福馬郡中村町砂子出 五八三

大阪府豊能郡池田町阪神急行電氣株式會社電氣課
大正二年卒業(第四回)

岡山市上ノ町岡山電氣軌道株式會社
東京市芝浦製作所

長野市信濃電氣株式會社
秋田市大館町米代川水電株式會社

岩手縣宮古町宮古電氣株式會社
東京市丸ノ内古河鐵業株式會社

山形市山形電氣株式會社
東京市京橋區北橋町一八日米信託ビルテング山加商會

米信託ビルテング山加商會
米信託ビルテング山加商會

秋田縣鹿角郡尾去澤鐵山和歌山市岡山町九京阪電氣株式會社

東京市丸ノ内海上ビルテング七階川北電氣東京支店
東京市神田區電機學校

東京市芝浦製作所
宮城縣栗原郡真坂仙北電氣株式會社

京都府南桑田郡曾我部村宇穴田八〇
兵庫縣飾磨町福島紡績株式會社支店
神戶市東區大通北五ノ一中電氣商會

福島縣石城郡平町舊城跡三
東京市芝浦區有樂町
東京市丸ノ内海上ビル

東京市芝浦區有樂町
東京市丸ノ内海上ビル
東京市丸ノ内海上ビル

東京市丸ノ内海上ビル
東京市丸ノ内海上ビル
東京市丸ノ内海上ビル

東京市丸ノ内海上ビル
東京市丸ノ内海上ビル
東京市丸ノ内海上ビル

東京市丸ノ内海上ビル
東京市丸ノ内海上ビル
東京市丸ノ内海上ビル

東京市丸ノ内海上ビル
東京市丸ノ内海上ビル
東京市丸ノ内海上ビル

東京市丸ノ内海上ビル
東京市丸ノ内海上ビル
東京市丸ノ内海上ビル

東京市丸ノ内海上ビル
東京市丸ノ内海上ビル
東京市丸ノ内海上ビル

東京市芝浦製作所
仙臺鐵道局電氣課電力係

高崎市鶴見町五一上信電氣鐵道株式會社
橫濱市千若町二ノ一日本製粉橫濱工場

神戶市三菱造船所
死亡

大阪市北區曾根崎町上二丁目安治川電氣株式會社
福島市福島電燈株式會社

京都市外松尾町上山田
名古屋市東區七軒町一ノ一大同電力株式會社

大分市南新地九州水力電氣株式會社
釧路市真砂町一ノ九北海道電燈株式會社

五川北區曾根崎町中一ノ工部北電氣企業株式會社
東京市下谷町下谷町一

東京市下谷町下谷町一
東京市日本橋區人形町通
住吉町二二小島商店(自營)

靜岡市電氣部
東京市芝浦區露月町三七古關商會(自營)

山支店
大坂市北區梅田大阪縣警內鐵道省大阪電力區
瑞寶易株式會社電氣部

茨城縣助川驛日立製作所
群馬縣桐生市東京電燈桐生出張所
金澤市廣坂通七五白山水力金澤出張所

石川縣小松町小松電氣株式會社
宮城縣刈田郡七ヶ宿村字渡瀨仙南電氣工業株式會社
原出出張所

沖繩縣宮古島宮古電燈株式會社
東京市京橋區木挽町五丁目四弘電舎
東京市丸ノ内海上ビル

東京市丸ノ内海上ビル
東京市丸ノ内海上ビル
東京市丸ノ内海上ビル

東京市丸ノ内海上ビル
東京市丸ノ内海上ビル
東京市丸ノ内海上ビル

東京市丸ノ内海上ビル
東京市丸ノ内海上ビル
東京市丸ノ内海上ビル

東京市丸ノ内海上ビル
東京市丸ノ内海上ビル
東京市丸ノ内海上ビル

東京市丸ノ内海上ビル
東京市丸ノ内海上ビル
東京市丸ノ内海上ビル

東京市丸ノ内海上ビル
東京市丸ノ内海上ビル
東京市丸ノ内海上ビル

東京市丸ノ内海上ビル
東京市丸ノ内海上ビル
東京市丸ノ内海上ビル

東京市丸ノ内海上ビル
東京市丸ノ内海上ビル
東京市丸ノ内海上ビル

東京市丸ノ内海上ビル
東京市丸ノ内海上ビル
東京市丸ノ内海上ビル

東京市丸ノ内海上ビル
東京市丸ノ内海上ビル
東京市丸ノ内海上ビル

群馬縣利根郡白澤村 岩室發電所
北海道札幌郡江別町北海道 電燈江別變電所
神奈川縣田島町富士電機株 式會社
新潟縣東蒲原郡日出谷村新 濁水電小荒發電所
東京府下大崎町下大崎通信 省電氣試驗所大崎分室
埼玉縣大星郡武川村 (靜養中)
青森縣五戸町五戸電燈株式 會社
京都市西七條奧村電機商會
神奈川縣鎌倉郡小坂村字臺 鐵道官舎第一號
東京市芝區櫻田本郷町二二 東京電燈株式會社
東京市芝區八重洲町一ノ 一久原鐵業株式會社日立製 作所
東京府北品川袖ヶ崎品川製 作所
岩手縣盛岡市 氣仙水電氣株式會社
靜岡市外川邊 靜岡電力株式會社
高知市本町士佐電氣株式 會社

大正六年卒業 (第八回)
福島縣郡山東部電力株式會 社支店
仙臺高等工業學校
東京市芝浦製作所
東京市芝浦製作所
宮城縣電氣課鳴子發電所
死亡
新潟縣刈羽郡二田村大字和 田日本石油株式會社
山形縣最上郡大藏村大字清 水二五一六
盛岡市紺屋町
盛岡電氣工業株式會社
東北帝國大學工學部
東京鐵道局新宿電力區
東京府南葛飾郡龜有村日本 鐵器製造株式會社龜有工場
岩手縣水澤町勝江電力株式 會社
鐵道省大臣官房研究所
仙臺通信局電氣課

關口守次 群馬
多田洋吉 宮城
高橋次 群馬
寺田鐵男 新潟
沼倉三郎 宮城
沼尻茂男 埼玉
沼田俊平 宮城
平田正徳 島
藤本明一 山口
三好大氣 北海道
宮尾葆新 新潟
宗形清福 島
山田甚三郎 宮城
米倉幸藏 福島
和田繁高 知

高崎市臺町四一 死亡
茨縣縣助川原日立製作所
神戶市川崎造船所海軍監督 官事務所
東京市丸の内大川田中事務 (菅原改)
所上毛製紙株式會社
東京府下西巢鴨町九一三日 本電氣應用株式會社
仙臺市電氣部
金澤市廣坂通七五白山水力 株式會社
千葉縣銚子町東京電燈株式 會社
長野縣大桑村須原中央製紙 (岩佐改) 株式會社
鐵道省電氣局電化課
岩手縣一ノ關町電氣部
北海道帝國大學工學部
岡山市城下停留所前岡山電 氣工業所(自營)
大阪市東成區毛馬町大同電 力株式會社
山梨縣北都留郡巖村東京電 燈八ヶ岳發電所
京都市西七條奧村電機商會

大正七年卒業 (第九回)
岐阜縣惠那郡下原田大字 (市川改) 發電所
東京市京橋區北橫町一八日 米信託ビル内野口祐靖事務 所
東京府下品川南品川四〇七 (自營) 岡山市山崎町四四 京都市外西七條奧村電機商 會
岩手縣通信官吏養成所
愛知縣一ノ宮市關西電氣株 式會社一ノ宮變電所
富山縣富山市七軒町七立山 水力電氣株式會社

宮崎武治 宮城
峰岸一耶 群馬
谷田部鐵二耶 茨城
山田定和 京都
山元國吉 鹿兒島
波邊進 大分
石井邦衛 宮城
伊藤種治 愛知
岩月清岡 山
今川文雄 山形
小野孝福 島
小川正水 岐阜
小野寺正人 宮城

滋賀縣警察部保安課

岐阜市五坪大日本紡績株式會社
 靜岡縣掛川町靜岡電氣掛川出張所
 宮城縣石卷町鑄造場三ノ一
 青森市青森電燈株式會社
 東北帝國大學工學部
 東京市京橋區銀座尾張町二ノ四三三藥商會
 京都市西七條奧村電機商會
 靜岡縣駿東郡大岡村廣瀬川早川電力株式會社沼津變電所
 逓信省工務局第三課
 東京市丸ノ内海トビラシク内川北電氣企業社東京支店
 山形縣東置賜郡高島町村組合電氣事務所
 神戶市電氣局澁川發電所
 廣島縣神石郡新坂村帝釋川發電所
 死亡
 原田元作新湯

岐阜市八ッ梅町三

死亡
 東宮府下田端二六精電社
 長野縣西筑摩郡大桑町野尻大同電力大桑發電所
 茨城縣助川驛日立製作所
 岐阜縣惠那郡岩村町矢作水力岩村營業所
 大正八年卒業 (第十回)
 南滿州鐵道株式會社沙河口市川英明
 東京府下葉町三丁目二六井上幸治
 東京府外輪江町字今福川北五十嵐吉松
 電氣企業社工場
 神奈川縣足柄上郡川西村富士郡府久世郡宇治町
 宇治川電氣會社臨時建設部
 茨城縣助川驛日立製作所
 鐵道省電氣局逓信課
 名古屋市中區矢場町五ノ切五八株式會社千代田組名古屋出張所
 山形縣最上郡及位村釜淵電氣發電所
 岡崎德藏山形

神奈川縣川崎市

東京電氣株式會社
 茨城縣助川驛日立製作所
 山形縣新庄町
 最上電氣株式會社
 逓信省電氣試驗所第二部
 鐵道省電氣局
 東京府下岩淵町赤羽發電所
 東京市芝浦製作所
 富山縣上新川郡大山村中地山中懸水力電氣小川川發電所
 靜岡市電氣部
 東京市芝浦製作所調查課
 逓信省電氣試驗所第三部
 長野縣西筑摩郡大桑村須原中央製紙株式會社木曾工場
 大阪市外輪江町今福川北電氣製作所
 福島縣郡麻郡東京電燈工務部發電課精苗代出張所
 逓信省電氣試驗所第五部
 大正九年卒業 (第十一回)
 東京市芝區三田四國町二ノ五松竹ビル内芝浦製作所
 桑島利太香川
 倉科丈夫長野
 佐川茂男青森
 下澤英俊神奈川
 鈴木勇福島
 田口橋次郎秋田
 田中武夫茨城
 田邊廉平新潟
 寺尾英二靜岡
 長坂龜三愛媛
 檀崎治北海道
 村上誠一郎宮城
 八木多市群馬
 山本三郎山梨
 山本三郎山梨
 吉田惠山梨
 新井幸次山形

死亡

市川 清宮城
 浦江 隆昌宮城
 中山改 信敏三重
 馬瀨 敬宮城
 大和田 教宮城
 神戶市電氣局澁川發電所
 小川金藏島
 小野要三郎宮城
 加々尾 眞山形
 川口寬藏熊本
 河村孝助山形
 神部義夫宮城
 仙臺市電氣部
 神部義夫宮城
 北野鷹一和歌山
 高木改 武次郎宮城
 富山縣水見町朝日水見電氣株式會社
 東京府澁谷町下澁谷七〇〇株式會社
 東京府澁谷町下澁谷七〇〇株式會社
 大阪市役所水道部電氣係
 岐阜縣惠那郡岩村町大同電氣電力串原發電所
 東京府下澁谷一八六六安中電機製作所
 熊川 巖群馬

茨城縣助川驛日立製作所
 仙臺通信局工務課
 福島縣那須郡磐梯村東京電
 燈苗代出張所第一發電所
 大崎市西區南加島町宇治
 川電氣尾尾變電所
 神奈川縣橋本町島町富士
 電機製造株式會社
 神奈川縣鶴見町芝浦製作所
 工場
 神奈川縣工場課
 京都帝國大學電氣係
 富山市總曲輪三九三
 越中電氣軌道株式會社
 金澤市廣坂通白山水力會社
 出張所
 岐阜縣高山町飛田電燈株式
 會社
 逓信省電氣試驗所第三部芝
 浦分室
 東京市趙町區有樂町一ノ一
 猪苗代水力電氣株式會社
 東京市麴町區有樂町二丁
 目六東京市電氣局電力課
 靜岡市電氣部
 仙臺市電氣部
 福島縣石城郡內郷村磐城炭
 礦電氣課

小泉幸一郎 東京
 小關昌三 山形
 小林常三郎 茨城
 駒井謙 宮城
 庄子成則 宮城
 鈴木薰 新潟
 菅原惠美雄 宮城
 杉浦豐長 野
 關成功 福島
 多田二郎 宮城
 高垣陸太郎 岐阜
 高岸英夫 佐賀
 高坂清市 新潟
 月浦啓逸 宮城
 辻村金平 靜岡
 常盤軍治 宮城
 長久保 赴 福島

東京鐵道局新橋電力事務所 中島和敏 福島
 逓信省電氣局技術課 中島多利壽 宮城
 山口縣那珂郡德山海軍燃料
 廠煉炭部 林萬作 栃木
 長野市長野電燈株式會社 堀江久雄 神奈川
 北海道釧路阿寒郡舌辛村 三塚秀吉 宮城
 館別發電所
 仙臺鐵道局電力區 渡邊清右衛門 宮城

大正十年卒業 (第十二回)
 山形縣西村山郡川土居村
 山形電燈沼山發電所
 死亡
 南滿洲安東滿鐵發電所
 名古屋市中區新柳町六丁目
 支店 東邦電力株式會社名古屋
 支店
 新潟縣長岡工業學校
 東北帝國大學工學部應用化
 學科
 名古屋市東區七間町一ノ一
 矢作水力電氣株式會社名古屋
 支店
 新潟市新潟電氣株式會社
 逓信省電氣試驗所第二部

菅野兼雄 宮城
 阿部幾久馬 山形
 伊藤龜吉 山形
 伊東文雄 長野
 岩崎吉造 群馬
 稻川健吉 新潟
 小野秀夫 宮城
 加藤卓雄 靜岡
 河路秀雄 新潟
 菅野兼雄 宮城

北海道函館工業學校
 死亡
 栃木縣烏山中學校
 東京府下田端二二六精電舎
 靜岡縣沼津市上香貫四一九
 烏根縣警察部
 青森市鹽町二八島田屋方
 京都府下宇治町宇治發電所
 宮城縣遠田郡小牛田町
 東北電燈株式會社
 逓信省通信局
 新潟縣中魚沼郡大野原
 信越電力株式會社支店
 福島縣若松市會津電力株式
 會社
 福井市日出町京都電燈會
 社支店
 福島縣石川郡母畑村母畑水
 電株式會社
 仙臺鐵道局青森電力區
 死亡
 逓信省電氣試驗所

木皿 燕 宮城
 久保田正二 群馬
 毛東昇 栃木
 小室憲四郎 栃木
 古内尙雄 宮城
 小々高 貞 宮城
 五味淵良治 栃木
 佐々木三彌 宮城
 佐々木俊太郎 宮城
 齋藤正一 秋田
 財部正巳 大分
 相良卯吉 群馬
 高橋茂福 井
 高山潤三 宮城
 中辻仁一郎 宮城
 富士忠治 宮城
 星隼人 福島

逓信省電氣試驗所第五部 星宮 學 宮城
 京都帝國大學法學部經濟學
 科 丸山正司 埼玉
 東京府下大井町東京電燈株
 式會社大井工場 三本精一 新潟
 逓信省電氣局技術課 本松利夫 福島
 大阪府西區北福崎町三三ノ
 三福崎發電所 森可雄 宮城
 神奈川縣川崎市田島町淺野
 メメント會社川崎支店 吉田廉二 群馬
 神奈川縣川崎町鐵道省東京
 電氣事務所川崎工場 依藤義登 鳥取
 仙臺通信局工務課 渡部榮次 福島
 仙臺鐵道局仙臺電力區 渡邊茂雄 宮城

大正十一年卒業 (第十三回)
 大阪逓信局電氣課 阿部榮藏 青森
 福島縣植田町植田電力株式
 會社 朝日昇 茨城
 富山縣上新川郡大澤野村日
 本電力笹津變電所 歌代順郎 新潟
 東京逓信局工務課 (木村改) 山内八郎 北海道
 茨城縣助川驛日立製作所 江間 巖 靜岡
 東北帝國大學工學部學生 小野正夫 宮城
 仙臺高等工業學校 鎌田德美 青森

東京逓信局工務課 國鳥修一宮城
 靜岡縣駿東郡流水村堂庭富 熊谷 豐宮城
 旭川衛戍病院兵舎 越 保之北海道
 仙臺野砲兵第二聯隊第八中 佐々木 廣英宮城
 千葉縣佐原中學校 楠 直茨城
 東北帝國大學理學部學生 鈴木精吾宮城
 仙臺高等工業學校 高崎卓二郎岩手
 中野電信隊第二中隊 高野 清新潟
 札幌逓信局工務課 富澤孝二宮城
 一有信館東京電力株式會社 佐藤省三秋田
 栃木縣足尾町上ノ平十一號 中 國 東福岡
 東京市芝區櫻田本郷町 永山 鐵之助 栃木
 東京電燈株式會社 並木 英次 茨城
 名古屋鐵道局電氣課 日置 哲次 岡山
 廣島電信第二聯隊第二中隊 牧野 強七郎 宮城
 東京府下田端町二二六精電 益 子 子 八 新潟
 仙臺鐵道局電氣課修繕場 松井 松太郎 新潟
 札幌逓信局電氣課 益 子 子 八 新潟

石川縣金澤市安江町九九守 松村長次郎東京
 谷商會北陸出張所 三浦 義治 新潟
 東京市丸ノ内南樂館内 三宅 高次山形
 日瑞貿易株式會社 宮 林 桑三郎 新潟
 北海道室蘭日本製鋼所 村 井 庄太郎 青森
 名古屋市南區熱田東町字新 鐵道省大臣官房研究所 諸 橋 渡 新潟
 宮愛知電氣鐵道株式會社 新 潟 縣 加 茂 町 新 潟 水 力 電 氣 株 式 會 社
 東京市牛込區南町三(自營) 吉川 時 彦 東京
 逓信省電氣試驗所第二部 吉田 足 夫 新潟
 大正十二年卒業(第十四回)
 岩手縣黑澤尻中學校 阿部 一 亮 宮城
 福島縣高田町大沼電燈株式會社 荒 木 信 福 島
 東京逓信局電氣課 伊 藤 增 治 郎 宮 城
 東京帝國大學工學部電氣教 井 西 仁 平 東京
 室 大 阪 市 立 工 業 研 究 所 石 田 武 男 宮 城
 東京府下田端町一八六六 市 川 將 福 島
 安中電機製作所 岡 部 金 藏 山 形
 仙臺市電氣部 金 子 金 藏 群 馬
 逓信省工務局無線係

秋田縣立秋田工業學校 川村 悟朗 秋田
 群馬縣吾妻郡嬬戀村大笹吾 神 原 良 藏 茨 城
 妻川電力田代發電所 北 海 道 上 磯 郡 上 磯 町 淺 野 七 小 林 知 己 宮 城
 メント株式會社 小 林 豐 次 群 馬
 逓信省電氣試驗所第三部芝 齋 藤 健 兒 宮 城
 浦分室 齋 藤 恂 一 宮 城
 茨城縣助川驛日立製作所 坂 口 貞 吉 山 形
 仙臺逓信局電氣課 大 阪 市 北 區 梅 田 阪 急 行 電 鐵 株 式 會 社
 所 逓 信 省 電 氣 試 驗 所 福 島 出 張 所 梶 野 省 電 氣 試 驗 所 福 島 出 張 所
 熊本市春日町鐵紡熊本支店 庄 司 英 喜 宮 城
 秋田縣平鹿郡增田町增田水 鈴 木 清 人 福 島
 力電氣株式會社 妹 尾 要 太 郎 岡 山
 吳海軍工廠二次電池工場 田 島 芳 三 群 馬
 逓信省工務局電話課 高 根 清 一 秋 田
 東京府下十條火工廠技術課 高 橋 宗 雄 宮 城
 電氣係 山口縣女子師範學校 鳥 海 登 千 葉
 逓信省工務局電信課 岩 手 縣 黑 澤 尻 町 黑 澤 電 氣 株 式 會 社
 第三師團飛行第二大隊志 願 兵 長 谷 川 尊 三 郎 山 形

神戶鐵道局電氣課 丸 山 蔚 天 宮 城
 東京逓信局工務課 三 浦 廣 青 森
 青森保險事務所青森通信區 村 田 甲 子 郎 宮 城
 宮城縣工業學校 守 谷 清 藏 宮 城
 仙臺逓信局工務課 諸 澤 忠 治 秋 田
 京都市電氣部壬生車庫車輛 山 崎 一 三 岩 手
 係 仙 臺 逓 信 局 工 務 課 遊 佐 了 介 宮 城
 東北帝國大學化學工學科學 湯 本 良 治 新 潟
 生 名 古 屋 市 熱 田 愛 知 電 鐵 株 式 會 社 橫 田 謙 一 郎 宮 城
 會 社

大正十三年卒業(第十五回)
 京都市外四七條與村電機株 式 會 社 阿 部 莊 之 助 岩 手
 東京市陸軍通信學校無線電 信 電 話 研 究 部 青 柳 果 吉 山 梨
 大阪市電氣局電氣部線路地 下 線 係 秋 山 清 滋 賀
 東北帝國大學工學部學生 東 克 己 熊 本
 東京市丸ノ内富士電機製 造 株 式 會 社 今 泉 民 治 山 形
 栃木縣鹽谷郡藤原村宇瀧鬼 柳 水 縣 鹽 谷 郡 藤 原 村 宇 瀧 鬼 柳 水 縣 鹽 谷 郡 藤 原 村 宇 瀧 鬼
 逓信省電氣試驗所第三部 怒 川 水 力 電 氣 試 驗 所 第 三 部 內 山 武 俊 富 山
 京橋分室 內 山 武 俊 富 山

東京市淺草區東京地方專賣局 上羽 忠福島
 大阪市外京阪沿線古川橋大 江川 吉吉新湯
 同電力株式會社大阪發電所 遠藤 繁宮城
 仙臺鐵道局電氣修繕場 大沼 正太郎 宮城
 一上毛製紙株式會社 大松澤 淵宮城
 仙臺鐵道局列車電燈所 奧山 秀宮城
 秋田縣警察部保安課 金子 乙次郎 秋田
 札幌鐵道局電氣課 金子 定雄 茨城
 東京市日本橋區本町二ノ一 佐藤 忠雄 宮城
 三井三號館芝浦製作販賣部 久留米市日吉町東邦電力株 菊池 秀男 宮崎
 東京鐵道局電氣課 式會社支店 東京市芝區櫻田本郷町二二 佐藤 興 茨城
 東京電燈會社建設部 東京鐵道局田端電力區 齊藤 孜 宮城
 東京鐵道局上野通信區大宮 派所 坂本 善惠 福島
 東京市芝浦製作所 新谷 信雄 福島
 名古屋逓信局工務課 菅原 直太郎 山形
 東京市芝浦製作所 鈴木 格 秋田
 逓信省工務局 鈴木 董一 靜岡

仙臺市縣立第二高等女學校 鈴谷 一男 宮城
 長野縣北佐久郡小諸町千曲 高橋 健吾 宮城
 川電力小諸出張所 竹前 知明 新潟
 東京市水道局淨水課淀橋淨水場 盛岡電氣工業株式會社 館林 功平 岩手
 盛岡市新湯電氣株式會社 中西 典輔 富山
 仙臺鐵道局電機修繕場 丹羽 廉一 宮城
 臺北市表町一丁目三共株式會社 馬場 總士 千葉
 神戶鐵道局電氣課 石川縣石川郡吉野谷村吉野 平間 駿介 宮城
 金澤市電氣局吉野水力發電所 所 星 好文 福島
 東京逓信局電氣課 北海道札幌市南二條四十一 濱口 右三郎 新潟
 丁目札幌電氣軌道株式會社 東京鐵道局田町機關庫 湯原 武雄 宮城
 尼ヶ崎市寶塚尼ヶ崎電氣鐵道株式會社 渡邊 昇太郎 東京
 大正十四年卒業 (第十六回)
 仙臺鐵道局電氣課 阿部 武岩手
 樺太工業株式會社眞岡工場 池上 虎太郎 鹿兒島
 陸軍築城本部 石川 巖夫 宮城

名古屋鐵道局 岩崎 辰治 宮城
 靜岡市外川邊靜岡電力株式會社 上野 幸至 山形
 北海道帝國大學工學部 太田 英三 宮城
 仙臺鐵道局電機修繕場 大沼 勝治 宮城
 群馬縣群馬郡白澤村大字岩 川村 金太郎 秋田
 室東京電燈岩室發電所 川崎市外田島町 神山 恒夫 栃木
 富士電機製造株式會社 仙臺鐵道局電機修繕場 木村 小平 栃木
 仙臺鐵道局經理課仙臺倉庫 工藤 正青 森
 山形市山形電燈會社 小杉 一山 山形
 茨城縣助川驛前日立製作所 小室 武雄 茨城
 日立工場 香高 菊男 宮城
 名古屋市熱田愛知電鐵株式會社 今野 融 宮城
 仙臺輜重兵第二大隊第一中隊 佐藤 正福 島
 逓信省電氣試驗所第三部 下林 武成 北海道
 札幌鐵道局電氣課 鈴木 正平 宮城
 東京逓信局工務課 鈴木 忠男 福島
 靜岡市川邊靜岡電力株式會社 鈴木 忠男 福島
 名古屋市熱田愛知電鐵株式會社 關根 周助 福島

群馬縣吾妻郡長野原町羽根 尾吾妻川電力株式會社羽根 尾發電所 土屋 新平 群馬
 仙臺逓信局工務課 中島 儀雄 長野
 東北帝國大學工學部 成田 達福 島
 東北帝國大學金屬工學科學 西岡 多三郎 群馬
 東京鐵道局田町電氣機關庫 原 勝司 山梨
 北海道石狩國夕張町北海道 炭鐵汽船夕張礦 平間 仁次 宮城
 東京市芝浦製作所 新湯市新湯水力電氣株式會社 堀川 丑松 茨城
 社 東北帝國大學工學部 松木 謙三 宮城
 北海道帝國大學工學部 松本 常好 富山
 東京府下中野電信聯隊第八中隊 三澤 達治 東京
 仙臺鐵道局青森通信區 村井田 羣 群馬
 逓信省電氣試驗所第三部 芝浦分室 茂木 連 群馬
 山梨縣北都留郡岩村東電八 山梨縣北都留郡岩村東電八 山口 俊助 福島
 長野縣西筑摩郡吾妻村渡島 長野縣西筑摩郡吾妻村渡島 吉田 十吾 新潟
 大同電力讀書發電所 仙臺鐵道局經理課 若林 定次郎 長野

大正十五年卒業 (第十七回)

旭川市北海道電燈株式會社 安部 查惣 宮城
旭川事務所 福島縣原町 福島電燈株式會社 安齋 正二 福島
社營城支店 仙臺市花京院通七八 石垣 芳雄 宮城
仙臺鐵道局電機修繕場 伊藤 文造 岩手
東北帝國大學金屬材料 磯部 矢次 山梨
研究所 豐橋市水窪川水電株式會社 泉 貞次 岩手
仙臺市連坊小路五〇 入江 浩石 川
北海道川部愛別村北海道 入江 沖石 川
電燈株式會社愛別發電所 岩井 定志 長野
富山市七軒丁 立山水力電氣株式會社 梅森 通 宮城
仙臺鐵道局電機修繕場 小島 亮 宮城
遷信省電氣試驗所 岡野 恒治 宮城
東京市芝區三田四國丁 大槻 薫 宮城
沖電氣株式會社 太田 玄夫 宮城
新潟縣中頸城郡新井驛 島坂電所野口工業所 大森 正己 福島
青森列車電燈所 福島縣石城郡川邊村小川植 黒澤 裕 宮城
田電氣株式會社小川變電所 宮城縣原郡築館町 築館中學校 岩手縣岩手郡平館村 小林 茂 岩手
第拾地參拾七番地ノ三

1111

仙臺高等工業學校 近藤 泰吉 靛岡
札幌鐵道局電氣課送信掛 紺野 朝治 靛岡
札幌市電氣軌道株式會社 櫻井 健夫 宮城
茨城縣助川驛日立製作所 澤藤 忠 岩手
千葉縣四街道陸軍野戰砲兵 鳥村 太郎 福島
學校研究部 淺野セメント會社工場 庄子 肇 宮城
北海道上磯郡上磯町 新潟市新潟電氣株式會社 清田 一夫 新潟
名古屋市中區新柳町 東邦電力株式會社名古屋支 千石 茂雄 宮城
店 仙臺遷信局工務課機械係 丹野 捷三 宮城
京都市西七條奧村電機商會 戶田 三郎 新潟
東京鐵道局運轉課電車掛 沼倉 重助 宮城
札幌市札幌電氣軌道 株式會社 萩生 剛 宮城
福島縣双葉中學校 八幡市八幡製鐵所電氣課 船山 安雄 山形
臺灣臺北市本町二丁目 山下商店 松田 熊人 山口
東京府下青梅 陸軍科學研究所 松野 榮治 宮城
鐵道省電氣局電化課 目黒 中宮 城

東京市芝區櫻田本郷町東京 電燈株式會社建設部電氣課 山田 莊治 靛岡
電氣設計係 仙臺市大町四丁目 渡邊 清二 宮城
仙臺電氣商會

○採鑛冶金學科

明治四十三年卒業 (第一回)

現在勤務ノ場所

氏 名 地方名

死亡 北海道石狩國空知郡沼貝村 神澤 正雄 山形
日本石油會社光球炭礦 香坂 秀雄 山形
東京市芝區南佐久間町一丁 佐藤 祐一 岡山
目三五星社 菅原 誠 宮城
北海道空知郡歌志内村新歌 志内炭礦 菅原 萬治 岩手
福島縣石城郡磐城炭礦株式 會社內郷坑 高橋 鈴三 愛知
名古屋市田代町四ツ谷 立花 幸吉 宮城
福島縣會津中學校 永井 貞二 山形
東京府下長崎村大和田二一 新田 起三 新潟
五三 新潟縣商業學校

1111

福島縣朝倉郡寶珠山村寶珠(青柳改) 西村 幹一 福岡
山形縣 平壤府外邊湖星局區內明治 鐵道株式會社大成炭坑 西村 伊之助 佐賀
名古屋市中區板橋町三丁目(野々山) 耕作 愛知
福島縣田川郡添田町藏內鐵 野北 泰成 福岡
業株式會社峯地一坑 新潟縣佐渡郡高千穂山 橋本 松太郎 香川
東京市丸ノ内海上ビル東邦 電力株式會社 平野 忠 秋田
東京市芝區白金三光町翁商 會 細川 義一 福岡
愛媛縣喜多郡出海村三菱金 山形縣 保田 準四郎 岡山
東京帝國大學工學部鐵山學 科教室 以上採鑛學科專修 吉岡 雄吉 宮城
富山縣富山中學校 小澤 勇藏 富山
死亡 東京市下谷區上野櫻木町一 大村 賢次郎 岩手
七 加藤 貞助 秋田
神奈川縣川崎市日本鋼管株 式會社 熊谷 隆 宮城
(草野金三郎改) 山形縣東田川郡渡前村 齋藤 三郎 右衛門 山形
大坂市東成區鶴松天王寺町 五八三五 竹內 忠男 靛岡

福岡縣八幡市製鐵所 野崎 榮宮城
 福岡縣八幡市製鐵所第一製 圭一 福井
 鋼鐵工場 (高橋改) 堀籠 重治 宮城
 (靜養中) 宮城縣黒川郡大衡村大衡
 東京帝國大學工學部鐵冶金 見邊 亮太 新湯
 青島熱河路四〇 水澤 勝哉 新湯
 以上冶金學科專修

明治四十四年卒業 (第二回)

東京市深川區平久町二ノ六 青村 鶴松 栃木
 藤倉電線株式會社 伊藤 志嘉 宮城
 仙臺市琵琶首町 太田 鐵造 茨城
 愛媛縣新居郡角野村端出場 片倉 親助 宮城
 別子鐵山 北海道夕張郡夕張町鹿ノ谷 川合 一夫 福島
 北海道夕張郡夕張町支社 北海道炭礦株式會社 佐山 陸之助 千葉
 北海道夕張町北海道炭礦株式會社 出張所 齋藤 政福 島
 石川縣鶴來町白山水力會社 澤鐵山 齋藤 政福 島
 岩手縣和賀郡岩崎村古河水 東京市丸ノ内久原鐵業株式會社
 東京市丸ノ内久原鐵業株式會社 菅原 公平 岩手
 三重縣宇治山田市中ノ郷 瀧 隆吉 三重

死亡
 東京市丸ノ内三井物産株式會社 瀧 森佳一 石川
 會社 塚田 義友 北海道
 岐阜縣吉城郡船津町三井神岡鐵業所 德村 拓石 川
 福岡縣田川郡伊田町三井第三坑 奈良崎 伯實 福岡
 臺灣臺北市大正町三丁目一 樽崎 勳一 佐賀
 死亡
 福岡縣嘉穂郡桂川村平山炭坑內 (墨谷改) 本田 武吉 鹿兒島
 宮崎縣延岡市町新小路 松下 健介 鹿兒島
 茨城縣多賀郡松岡村茨城探炭株式會社第二礦業所 宮內 肇 茨城
 死亡
 東京市丸ノ内久原鐵業株式會社 村松 精 青森
 北海道空知郡沼貝町三菱美眼礦業所 (藤田改) 山本 幸次郎 大阪
 柳澤 良助 栃木
 以上探鐵學科專修
 愛知縣安城高等女學校 荒谷 正三 秋田
 東北帝國大學金屬材料研究會 梅森 正之助 宮城

仙臺市南町一七秋商會(自營) 小野寺 武夫 岩手
 福岡縣朝倉郡甘木町 大川 龍馬 高知
 朝鮮總督府平壤鐵業所 小暮 佳一 兵庫
 山口縣豐浦郡清末村字河內 河野 忠治 山口
 大阪府北區安治川通住友伸銅所 齋藤 高三 岩手
 北海道山越郡萬部村靜狩鐵山事務所 多田 傳藏 岩手
 秋田縣雄勝郡四成瀬村吉野鐵山 羽生 實秋 田
 大阪府北區堂島藤田鐵業株式會社 長谷川 政夫 岡山
 死亡
 深澤 梅吉 群馬
 松本 陽逸 耶 宮城
 以上冶金學科專修
 明治四十五年卒業 (第三回)
 福岡縣石城郡內郷村炭礦社 巖 眞 穂 神奈川
 宅 山形縣東置賜郡吉野村日坂 飯島 兵延 長野
 山形縣石城郡好間村古河好間鐵業所 飯野 春人 愛知
 岩手縣紫波郡乙部村住友大萱生鐵山 今澤 義重 愛知
 福岡縣嘉穂郡桂川村平山炭坑 佐藤 耕平 岩手

死亡
 朝鮮平安南道津川郡三德鐵山 佐藤 良男 宮城
 東北帝國大學金屬材料研究所 佐々木 純 宮城
 東京市外西大久保六九 篠崎 勝三 東京
 秋田縣鹿角郡小坂鐵山元山採鐵係 (一耶改) 鈴木 宗之 山形
 新潟縣三菱佐渡鐵山 中村 豐長 野
 東京帝國大學工學部冶金教室 永井 泰爾 岡山
 死亡
 (山野井改) 永野 久信 山口
 (水野改) 乃村 好信 香川
 和歌山縣海草中學校 長谷川 幾之助 茨城
 福岡縣石城郡磐城炭礦株式會社 濱崎 麟一 山形
 新潟縣佐渡鐵山 原 武山 山形
 死亡
 米國留學中 三澤 義則 福島
 福岡縣石城郡磐城炭礦株式會社 湊 慶三 福島
 死亡
 東京市丸ノ内海上ビル淺野セメント株式會社東京事務所 八木 佐平 宮城
 我妻 清治 宮城

岩手縣上閉伊郡釜石鑛山鈴 伊藤專治 岩手
 子宅 東北帝國大學金屬工學科 石原富松 宮城
 北帝國大學見紋別郡遠輕住友 今澤鐵作 愛知
 合資會社 舞鏡山 東京市芝區善右衛門町六梅
 田商會(自營) 東京府下流橋町角善二〇五
 弘業社 下流橋町角善二〇五
 秋田縣鹿角郡小坂鑛山 岡 貞三 三重
 死亡 津路正彦 東京
 死亡 山下林平 山梨
 以上冶金學科專修

大正二年卒業 (第四回)

大分縣西國東郡河內村字森 江口直右衛門 大分
 富山縣下新川郡宇奈目日本 尾形利四郎 宮城
 電力黒部建設所 尾崎辰雄 山形
 死亡 川井景吉 岩手
 仙臺鑛山監督局 (自營) 東京市下谷區入谷町 (青柳改) 佐久間 六三郎 栃木
 三〇四 朝鮮總督府鐵務課 志賀 融 宮城
 復興局橫濱出張所 寺岡琢磨 山形

佐賀縣唐津町山下二丁目 中島 寛 佐賀
 東京市丸の内古河鑛業株式 永野幸三 宮城
 會社 宮城縣栗原郡鷺澤村高田鑛 信次茂 一山 口
 山 岩手縣上閉伊郡釜石鑛山大 芳賀寅二郎 宮城
 橋採鑛課 東京府下野方町新井田四一 福島榮吉 宮城
 八吉峰民雄方 岡山縣吉備郡日美村美袋山 松本俊清 宮城
 路工業事務所美袋出張所 大坂市西區九條通三丁目二 三好直久 石川
 五九三好鐵工所 福島縣石城郡小名濱字橫町 柳内準平 福島
 二二 東京市丸の内三菱鑛業株式 山口孝三 宮城
 會社 以上採鑛學科專修

神奈川縣川崎市日本鋼管株 江田 清 岩手
 式會社 宮崎縣東臼杵郡三菱橫峰鑛 (吉野改) 房二郎 千葉
 山 岩手縣釜石町釜石鑛山 田丸 哲次郎 岩手
 東北帝國大學金屬材料研究 高橋 米吉 宮城
 所 岩手縣釜石鑛山 (門田見改) 津留 隆實 宮崎
 岩手縣釜石鑛山 愛媛縣宇和島町神田川原七 友田 勇 愛知
 四 宮城縣白石高等女學校 芳賀 龜一郎 宮城

吳海軍工廠製鋼部

福島縣石城郡川前村 柳江新平 宮城
 東北帝國大學金屬材料研究 矢内忠一 福島
 所 福島縣田村郡三春町北町毛 湯原精一 宮城
 渡會修次 福島
 以上冶金學科專修

大正三年卒業 (第五回)

北海道夕張郡真谷地炭礦社 相澤文治郎 宮城
 宅 東京市丸の内三菱鑛業株式 岩間伸時 岩手
 會社技術部 東京市芝區烏森町一合資會 犬飼陸郎 宮城
 社峰村商會 東北帝國大學工學部金屬工 大山 正 宮城
 學科 福島縣雙葉郡四ツ倉 北村辰治 宮城
 八莖鑛山 死亡 鯨岡善政 福島
 死亡 仙臺市北五番丁一〇 佐藤五郎七 宮城
 死亡 樺太元泊郡東知取村知取炭 新通文三 北海道
 礦 二香川縣綾歌郡坂出町坂出商 鈴木秀歲 福島
 業學校 田中昇 福岡
 死亡 戶澤衛平 宮城

大正四年卒業 (第六回)

福岡縣京都郡豐津村縣立京(杉生改) 野正 專一 福岡
 都賀藥女學校 松川信夫 郡松川村橋本店(川井改) 松尾 良三 岩手
 福島縣信夫郡松川村橋本店(川井改) 松尾 良三 岩手
 松川藥業所 以上採鑛學科專修
 岡山縣宇野港外直島製煉所 淺沼直三郎 岩手
 大坂市北區安治川上通住友 佐藤 實 宮城
 仲鋼所 宮城縣宮城郡原町南目 瀧谷 榮太郎 宮城
 宇五輪六一 死亡 清水武雄 鳥取
 名古屋市南區東築地大同電 島山良藏 岩手
 氣製鋼所 死亡 眞龍清人 宮城
 神奈川縣川崎市日本鋼管株 橫田一臣 群馬
 式會社 不明 松島昭一 富山
 神奈川縣川崎市日本鋼管株 宮原信治 東京
 式會社 以上冶金學科專修

仙臺鑛山監督局 赤間重藏 宮城
 東京鑛山監督局 伊藤祐文 山梨
 朝鮮總督府鐵務課 一瀬清五郎 佐賀

伊藤清治 北海道

死亡
樺太廳公立大泊高等女學校 五十嵐 德一 福島
大正市北區曾根崎上三丁目(加藤改) 石塚 正次郎 愛知
二八梅田(ルンペン)の内大同電 熊谷 左武郎 栃木
氣製鋼株式會社大阪出張所 熊谷 左武郎 栃木
大阪府北區新川崎町一三三 今野 源四郎 宮城
宮城縣栗原郡鷺澤村高田鎮 白倉 貞 廣島
山事務所 高橋 龜次郎 宮城
福岡縣八幡市製鐵所研究所 高橋 龜次郎 宮城
仙台市田町一〇九

以上採金學科專修

大正五年卒業(第七回)

東北帝國大學法文學部學生 安倍 洋二 宮城
福岡縣田川郡泉豐鐵業所方 池田 芳太郎 廣島
城炭坑 (長之進改) 石垣 長之助 宮城
宮城縣宮城郡大澤村 市川 武長 福島
北海道釧路郡釧路村太平洋 岩崎 丈夫 宮城
炭鐵株式會社別保坑 遠藤 正雄 宮城
北海道旭川中學校 大草 大長 野
朝鮮黃海道鳳山郡文井面鳳 加藤 專孝 宮城
城炭礦株式會社 加藤 專孝 宮城
北海道石狩國空知郡美唄炭 加藤 專孝 宮城
坑 加藤 專孝 宮城
福島縣石城郡內郷村入山川 加藤 專孝 宮城
平坑事務所

宮城縣遠田郡小牛田農林學泉 況治 宮城
校 滋賀縣膳所町大字錦一七九 稻田 敏夫 新潟
二 福島縣雙葉中學校 岩井 源太郎 宮城
福島縣石城郡內郷村磐城炭 小野 昇 宮城
坑採炭係 細片 清次 宮城
商工省工務局工務課 及川 勇吉 岩手
愛媛縣西宇和郡川之石町大 岡崎 剛三 神奈川
峰鐵山 兵庫縣城崎郡久原竹野鐵山 大立目 武宮 城
東京府下平塚町武藏小山四 狩野 文朔 宮城
三下工商會 山口縣德山港旭石油株式會 河田 喜代次 山口
宮城縣栗原郡一迫村眞坂五 社德山製油所 鈴木 恂 宮城
死亡 東京府下野陸軍無線電信 高橋 藏 宮城
調查委員會 死亡 千葉 次夫 宮城
不明 山本 伊一 宮城
福島縣耶麻郡吾妻村沼尻鐵 湧井 雅治 栃木
業所 以上採礦學科專修
東京府下西巢鴨町宮仲云音 相原 子之吉 宮城

福島縣安達郡高川村高玉鐵 建部 敏雄 新潟
山 名古屋市熱田電氣製鋼所 谷地 森七郎 宮城
北海道室蘭日本製鋼所 結城 竹治 宮城
岡山縣川上郡吹屋町三菱吉 橫山 民五郎 福島
岡鋼山 以上採金學科專修
大正六年(第八回)
大阪府西成郡豐崎町大阪電 石川 勝治 宮城
氣鐵業所 兵庫縣朝來郡生野鐵山 畝村 金次郎 石川
兵庫縣朝來郡足尾鐵山 小笠原 政美 岩手
瀧探鐵課 高田市立商工學校 小山 小次郎 宮城
仙臺市南町通一七森商會 小野 義男 千葉
仙臺市南町通一七森商會 葛西 喜知 青森
北海道夕張町鹿ノ谷炭礦汽 龜井 重良 宮城
船株式會社 岩手縣和賀郡根倉鐵山 木塚 寛次 佐賀
岩手縣和賀郡根倉鐵山 佐賀縣佐賀郡兵庫村大字淵 木塚 寛次 佐賀
字東淵 仙臺市東三番丁(自營) 齋藤 一 郎 宮城
根鐵業所 仙臺市東三番丁(自營) 齋藤 一 郎 宮城
福島縣福島中學校 坂上 晃 香川

仙臺縣前 菊池 淳吉 宮城
宮城電氣鐵道株式會社 佐々木 實 福島
福島縣白河中學校 井山 正友 福岡
東京市日本橋區駿河町一三 井山 正友 福岡
井山 正友 福岡 吉岡 鐵山 上郡吹屋町 庄子 文治 宮城
北海道北見國紋別郡小坂鐵 多喜乃 正 岩手
山雄武威坑 大阪府北區備後町中野ヒル 竹田 三男 和歌山
デング東邦商會大阪出張所 只野 四郎 北海道
北海道夕張町夕張炭山鹿ノ 谷支店 永野 榮 宮城
愛媛縣新居郡角野端出湯 札幌市北一條西三丁目三住 堀内 孫十郎 北海道
友合資會社札幌鐵業所 長崎縣西彼杵郡崎戸村崎戸 松本 茂 宮城
鑛山 東京復興局地質調査所 三浦 清 宮城
福岡縣三池郡玉川村三井三 池炭礦立坑 渡邊 孝三 宮城
以上採礦學科專修
茨城縣師範學校 板垣 彰 宮城
青森中學校 後藤 自由郎 宮城
兵庫縣尼ヶ崎大州村向島 莊子 尙 宮城
東京市外尾久町熊野前三〇八 (齋藤改) 鈴木 武司 福島

死亡 篠田 鐵太郎 富山

福島縣石城郡磐城炭坑內郷 鈴木 宜宮 城

坑 岐阜縣安八郡川並村大字古 土屋 輝盛 岐阜

宮四六 福島縣石城郡內郷村磐城炭 中野 新平 福島

坑 福島縣嘉穂郡稻葉村三井山 中村 他吉 石川

野炭礦第四坑 福島縣石城郡湯本村大日本 星 實宮 城

炭礦株式會社湯本坑 福島縣嘉穂郡三井山野炭礦 牧野 慶三 福井

第三坑 死亡 熊本改 安田 正衛 福岡

神奈川縣川崎市東町八 柳田 重夫 石川

札幌鐵山監督局 橫江 就義 滋賀

秋田縣鹿角郡尾去澤鐵山 吉田 一作 山口

以上採鐵學科專修 叶多 正敏 福島

福島縣石城郡好間村磐城セ 越村 武石 石川

メント株式會社 山鏡業部 柴田 利孝 石川

石川縣能美郡尾小屋鐵山橫 瀨戶 善次 新潟

金澤市長町三番丁一二橫山 高泉 正顯 宮城

佛國留學中 仙臺市木町末無一一

不明 大正九年修業 高橋 奎治 高知

不明 ○採鐵冶金學科 早川 善吉 東京

大分縣鹿嶋工課 大正二年修業 松 下 錄太郎 東京

福島縣鞍手郡野村御徳鐵 香掛 清長 野

業所 死亡 松 下 錄太郎 東京

選科修了生

○土木工學科

神奈川縣橋本郡旭 二ヶ年 渡邊 亨 福島

村字駒岡東京電燈 在學 伊 澤 貞吉 栃木

旭電所 明治四十五年修了 二ヶ年 伊 澤 貞吉 栃木

臺北市文武町二ノ 同 福 田 源太郎 栃木

臺灣嘉義街車店二 同 福 田 源太郎 栃木

福岡縣八幡市製鐵所研究所 武居 鴻二郎 熊本

北海道釧路中學校 鷗 見 專一 茨城

岩手縣上閉伊郡宮森村盛岡 電氣工業株式會社岩根橋工 中山 嘉一郎 栃木

場 以上冶金學科專修

修業生

○土木工學科

大正二年修業 福井市日出下町京都電燈福 鈴木 安治郎 宮城

井支店 大正十四年修業 中村 朗 埼玉

仙臺市役所都市計畫課 仙臺市役所都市計畫課 中村 朗 埼玉

○機械工學科

明治四十四年修業 東京帝國大學營繕課 佐野 貫二 東京

東京市淺草區駒形町四要商遊 佐 常 章 宮城

會 ○電氣工學科

明治四十三年修業

死亡 大正四年修了 佐々木 利三郎 宮城

福岡縣糸島郡雷山 在學 獲 原 新一郎 福岡

村大字山北一五三 仙臺市北五番丁七〇同 曾 根 齊 宮城

宮城縣鹽釜築港事 務所 同 八 甫 谷 秀 郎 宮城

靜岡縣濱名郡役所 大正五年修了 在學 鈴 木 松三 愛知

東京市丸ノ内三菱 二十一號館日本ト 在學 土 方 三 郎 東京

ラスコン鋼材株式 會社 同 津 內 口 鐵太郎 青森

青森縣土木課 大正六年修了 同 津 內 口 鐵太郎 青森

東京市丸ノ内鐵道 省第二改良事務所 在學 小 林 廣二 愛知

神奈川縣國府津町 鐵道省國府津改良 事務所 大正八年修了 二ヶ年 楠 川 盛之 宮城

橫濱市役所土木局 第一道路課 在學 石 黒 一 郎 山形

一三二

大正六年修了

死亡

○冶金學科

金子清夫 宮城
 在學 一ヶ年

○土木工學科

明治四十五年畢業

北京交通部 除 親 陽 支 那
 北京宣武門外校廠頭條三原 張 丙 昌 支 那
 會館 鄧 紹 湘 支 那
 雲南省工業專門學校
 大正二年畢業 文 嘉 猷 支 那
 永綏縣花園洞田春洞南裏 黔 湘 公 司 劉 光 興 支 那
 江西省城院街工業專門學校 大正三年畢業 陳 冠 群 支 那
 北京內務部 大正四年畢業 劉 學 來 支 那
 山東省濰縣劉宅 大正七年畢業 程 式 峻 支 那
 奉天四平街郵鐵道局長或北 京交通部 大正九年畢業

畢業生

○土木工學科

明治四十五年畢業

除 親 陽 支 那
 張 丙 昌 支 那
 鄧 紹 湘 支 那
 文 嘉 猷 支 那
 劉 光 興 支 那
 陳 冠 群 支 那
 劉 學 來 支 那
 程 式 峻 支 那

四匪鐵路總辦錢第二上區主任 董 蔭 青 支 那
 任工程師

大正十年畢業

中華民國廣東省廣州市政局 林 騏 支 那

大正十一年畢業

仙臺市名掛町五〇川守方 陳 世 雄 支 那

大正十二年畢業

支那福建省莆田縣 許 毓 汶 支 那

大正十三年畢業

仙臺鐵道局福島保線事務所 劉 國 漢 朝 鮮

大正十四年畢業

中華民國奉天省寬甸縣 夏 儒 聘 支 那

中華民國安徽省鳳臺縣 胡 均 支 那

○機械工學科

明治四十五年畢業

廣東省清海門外 陳 格 非 支 那

廣東省香山縣谷都平嵐鄉東 鄭 祥 雲 支 那

大正五年畢業

仙頭梅縣丙村丘復興轉 邱 光 世 支 那

大正八年畢業

廣東省職兵工廠 張 綸 支 那

大正十一年畢業

天津工業學校 崔 麟 法 支 那

大正十二年畢業

臺灣臺北市御成町一ノ二九 潘 金 德 臺 灣

鐵道官舎 大正十三年畢業

奉天省東三省兵工廠第一砲彈 廠或奉天省黑山縣教育公所 王 家 棟 支 那

奉天省中三省兵工廠第一砲彈 廠或奉天省黑山縣教育公所 張 鳴 盛 支 那

奉天省東三省兵工廠第一砲 彈廠或奉天省黑山縣教育公 所 李 儒 林 支 那

東北帝國大學法文學部學生 林 衍 藩 支 那

大正十四年畢業

中華民國直隸省樂亭縣 王 德 全 支 那

○電氣工學科

中華民國直隸省樂亭縣 王 德 全 支 那

死亡 明治四十四年畢業 王 德 全 支 那

死亡 明治四十四年畢業 王 德 全 支 那

大正四年畢業

漢口電話總局工程司

廬開陳支那

大正六年畢業

東京市麹町區有樂町三ノ三
東京電燈株式會社配電係

伊日重朝鮮

大正八年畢業

四川省西充縣第一高等小學

何坡支那

雲南省鶴慶縣立富實電燈公
司

黃福生支那

江蘇清江浦振瀧電燈公司

楊澤支那

大正九年畢業

香港文咸街六四泰記

蕭冠英支那

大正十二年畢業

奉天省市政公所

張聖恩支那

奉天省市政公所

徐恩支那

大正十三年畢業

奉天省市政公所事業課

陳士瀛支那

○探鍊學科

明治四十五年畢業

湖南省衡州工業學校

王震東支那

大正二年畢業

中華民國北京農商部

曹樹聲支那

河南省政廳

張振支那

大正三年畢業

南京大石壩大陸公司

夏庚年支那

湖南省城官鐵局

吳家鉅支那

湖北省武穴正街米復成號轉

劉崇樸支那

仙頭湖陽縣大有門內

林錦支那

北省鶴峯民信錫鐵公司

楊源支那

大正四年畢業

湖南省永縣波花園茶洞黔湘
公司

胡斌支那

大正六年畢業

雲南省彌勒縣城南

黃源靜支那

山東省濟南電燈公司

莊維屏支那

○冶金學科

明治四十五年畢業

雲南省立工業專門學校

陳鳳鳴支那

大正三年畢業

雲南省城立工業學校內

錢毅奎支那

貴州省印江縣城內

張振鋼支那

山西省天鎮縣普晉公司

楊天章支那

大正六年畢業

湖北省武昌官鐵局

朱燕時支那

四川省安縣秀水場

楊鑄成支那

第八 敷地建物 (圖面参照)

本校ハ宮城縣仙臺市南六軒丁ニ在リ其敷地及建物ノ坪數左ノ如シ

敷地總坪數

一五、一五八坪

建物總坪數

三、七九五坪九九五

內譯

講堂	一三二坪六二五	木	造
教室	一、四七八坪一二五	木	造
實驗室	三九坪五	木	造
事務室	八五坪三七五	木	造
工場	七五三坪內	木	造
雨天體操場	一五〇坪	木	造
柔劍道場	八〇坪	木	造
		六〇六坪	瓦
		一四七坪	

寄宿舍	七一八坪	木造
材料室	一〇六坪	木造
倉庫及物置	九六坪 內	木造
門衛所	三坪八	倉庫
廊下及便所	一五三坪五七	物置
		木造

第九概況

一、職員異動

年月日	任	免	氏名
一四、一一、一三	機械工學一般特ニ内燃機關研究ノ爲滿二年間獨逸國へ在留ヲ命ス		小柴文三郎
一四、一一、一〇	任助教		泉谷慶八
一四、一一、三〇	依願解囑託		齊藤文五郎
一五、一、八	講師ヲ囑託ス		鈴木義男
一五、三、二	任教授		山崎慎二
一五、三、八	鐵道及市街鐵道研究ノ爲滿二年間獨逸國へ在留ヲ命ス		山崎慎二
一五、三、二九	横濱出帆		小柴文三郎
一五、三、二五	任第二高等學校教授		柴田寬
			復興局技師
			東北帝國大學教授
			機械工學科實驗補助囑託
			横濱商業學校教諭

一五、三、二七	任東北帝國大學事務官	澤田典喜
一五、三、二九	庶務教務事務ヲ囑託ス	澤田典喜
一五、三、三一	依願解囑託	相澤六三郎
一五、三、三一	横濱出帆	山崎慎二
一五、四、一	講師ヲ囑託ス	北島美雄
一五、四、七	寄宿舍事務ヲ囑託ス	相澤六三郎
一五、四、九	任命屬材料研究所書記	飯村彦三郎
一五、四、一二	物理學實驗補助ヲ囑託ス	阿部正吉
一五、四、一二	機械工學科實驗補助ヲ囑託ス	太田英男
一五、四、一二	電氣工學科實驗補助ヲ囑託ス	近藤泰吉
一五、四、二二	任教授	北島美雄
一五、五、三一	講師囑託ヲ解ク	小倉強
一五、六、六	講師ヲ囑託ス	田中昌穗
	書記	澤田典喜
	體操授業並生徒係事務囑託	相澤六三郎
	教	山崎慎二
	教	北島美雄
	教	相澤六三郎
	教	飯村彦三郎
	教	阿部正吉
	教	太田英男
	教	近藤泰吉
	教	北島美雄
	教	小倉強
	教	田中昌穗
	文部技師	田中昌穗

二、生徒ノ入學及退學

大正十五年三月ニ於ケル入學志願者ハ三百九十四人ニシテ前年ニ比シ五十七人ヲ増加セリ入學志願者入學者學科別數左ノ如シ

和書
圖譜

七九二

ニシテ其他現ニ購入シツ、アル外國雜誌ハ七十七種内國雜誌二十五種新聞十二種ナリ

和書	六、一三一
圖譜	七九二

附 錄

一 仙臺高等工業學校校友會規則

- 第一條 本會ハ仙臺高等工業學校々友會ト稱ス
- 第二條 本會ハ仙臺高等工業學校職員卒業生、學生、元東北帝國大學工學專門部卒業生及本校ニ關係アル者ヲ以テ組織ス
- 第三條 本會ハ會員相互ノ交誼ヲ厚ウシ智德ヲ磨キ身體ヲ練リ本校ノ校風ヲ發揮スルヲ以テ目的トス
- 第四條 本會々員ヲ分チテ左ノ五種トス
 - 名譽會員 特ニ本會ニ功勞アルモノヲ推薦ス
 - 客 員 本校前職員
 - 贊助會員 本校職員
 - 特別會員 本校卒業生、修業生、選科修了生、畢業生
 - 正會員 本校學生
- 第五條 本會ノ目的ヲ達スル爲左ノ十部ヲ置ク
 - 編輯部 辯論部 評論部 劍道部
 - 柔道部 弓道部 野球部 庭球部
 - 競技部 スケート部

第六條 本會ニ左ノ役員ヲ置ク

會長 本校々長ヲ推ス

評議員 本校各學科長生徒監ヲ推ス

各部長 贊助會員ヲ推ス

各部委員 各組學生ヨリ各部一名ヲ互選ス

各部代表委員 各部委員中ヨリ一名宛互選ス

各組代表委員 各組學生ヨリ一名宛互選ス

總務係長及總務係幹事 各組代表委員ハ其ノ組ヲ代表スルモノトス

第七條 本會全般ニ關スル通常事務ヲ處理スル爲總務係ヲ置ク

總務係長 一名 贊助會員ヲ推ス

總務係員 十八名 各部代表委員及各組代表委員

總務係幹事 二名 會長ノ指名トス庶務會計ヲ掌ル

第八條 本會役員ノ任期ナ一ケ年トス其ノ更任期ハ毎年四月トス

第九條 左ノ事項ヲ議決スル爲役員會ヲ開ク

一、 年中行事

二、 豫算ノ編成

三、 其ノ他ノ重要ナル事項

役員會ハ過半數ノ出席ヲ要シ其ノ決議ハ出席員三分ノ二以上ノ賛成ヲ以テ決ス

第十條 正會員ノ會費ハ一ケ年六圓トシ各學期金貳圓宛授業料納付ノ期ニ於テ之ヲ納付スルモノトス

正會員ハ別ニ入學ノ際金壹圓ヲ納付スルモノトス

贊助會員ノ會費ハ一ケ月俸給月額ノ二百分ノ一トス

名譽會員及客員特別會員ヨリハ會費ヲ徵集セス

第十一條 本會收入支出ノ決算ハ毎年四月之ヲ報告ス

第十二條 本會事務取扱規程ハ別ニ之ヲ定ム但シ役員會ノ決議ヲ經ヘキモノトス

第十三條 本會規則ハ役員會ノ決議ニ依リ改正スルコトヲ得

二、 仙臺高等工業學校々友會事務取扱規程

第一章 役員會ニ關スル事項

- 第一條 役員會ハ定時及臨時ノ二トス
 - 第二條 定時役員會ハ四月ニ於テ年中行事ヲ議スル爲二月ニ於テ豫算ヲ決議スル爲ニ之ヲ開キ臨時役員會ハ隨時必要ニ應ジテ之ヲ開クモノトス
 - 第三條 役員會ハ總務係擔當ノ下ニ之ヲ開クモノトス
 - 第四條 臨時役員會ハ會長又ハ各部ノ請求ニ依リテ之ヲ開クモノトス
 - 第五條 役員會ノ議長ハ會長トス
但シ會長缺席ノ場合ニハ總務係長之ニ代リ會長總務係長缺席ノ場合ニハ各部長互選ニ依リ之ニ當ルモノトス
 - 第六條 役員會ニ於テハ豫メ提出シタル議案ノ外他ノ議事ニ涉ルコトヲ得サルモノトス
 - 第七條 會長缺席ノ場合ニ於ケル役員會ノ決議ハ會長ノ承認ヲ經テ之ヲ實行スルモノトス
 - 第八條 會員ハ役員會ノ會議ヲ傍聽スルコトヲ得
 - 第九條 贊助會員ハ役員會ニ列席シ意見ヲ陳述スルコトヲ得
- 第二章 一般ニ關スル事項
- 第十條 名譽會員ハ役員會ニ於テ推薦スルモノトス
 - 第十一條 各部長及總務係長ハ前年度末ニ各部署員及總務係員ニ於テ推薦シ會長ヨリ委嘱スルモノトス

- 第十二條 本會ニ功勞アリタル會員ハ適當ナル方法ヲ以テ表彰スルコトアルヘシ
 - 第十三條 役員ニシテ懲戒處分ヲ受ケタル者ハ役員ヲ辭任スヘキモノトス
 - 第十四條 役員中缺員ヲ生シタル時ハ隨時之ヲ補充スルモノトス
 - 第十五條 會員中ニ不幸アリタル時ハ本會ヨリ弔慰ヲ表スルモノトス
 - 第十六條 對外ノ文書ハ總テ會長ノ檢閲ヲ請ヒ總務係之カ發送ノ任ニ當ルモノトス
- 第三章 各部ニ關スル事項
- 第十七條 各部ノ經費ハ配付セラレタル豫算ノ範圍内ニ於テ支出スルモノトス
 - 第十八條 各部ニ於テ備付クヘキ帳簿ハ左ノ如シ
一、記錄簿
二、備品消耗品受拂簿
 - 第十九條 各部ニ於テ物品ノ購入或ハ其ノ部ノ費用ヲ支出セントスルトキハ當該部長ヨリ請求書ヲ會計幹事ニ送付スヘシ
- 第四章 總務係ニ關スル事項
- 第二十條 他校若クハ團體員ト連合シ又ハ對抗シテ運動若シクハ競技ヲサントスル時及諸種ノ會合ニ校外ノ人士ヲ招聘セントスル時ハ役員會若シクハ會長ノ承認ヲ經テ決行スルモノトス
 - 第二十一條 役員ニ提出スヘキ議案ハ總務係ニ於テ集職シ數日前ニ揭示スルモノトス

第二十二條 各部ニ關スル總務係ノ會議ニハ當該部長之ニ參加スルモノトス

第五章 會計ニ關スル事項

第二十三條 一旦納付シタル會費ハ如何ナル事情アルモ之ヲ返付セサルモノトス

第二十四條 賛助會員ノ休職者及正會員ノ休學者ハ其ノ期間會費ヲ徵收セサルモノトス

第二十五條 客員及特別會員ニシテ雜誌ノ送付ヲ希望スルモノアル時ハ其ノ實費ヲ申受クルモノトス

第二十六條 會長ハ毎年一回總務係ヲシテ本會一切ノ出納及物品ヲ檢閲セシムルモノトス

第二十七條 本會々員ハ總務係長ヲ經テ會計諸帳簿ノ閱覽ヲナスコトヲ得

第二十八條 本會々員ハ總務係長ノ承認ヲ得テ本會ノ事務ニ關スル書類ヲ檢閲スルコトヲ得

第 1 號	山 村 武 夫
第 2 號	山 村 武 夫
第 3 號	山 村 武 夫
第 4 號	山 村 武 夫
第 5 號	山 村 武 夫
第 6 號	山 村 武 夫
第 7 號	山 村 武 夫
第 8 號	山 村 武 夫
第 9 號	山 村 武 夫
第 10 號	山 村 武 夫
第 11 號	山 村 武 夫
第 12 號	山 村 武 夫
第 13 號	山 村 武 夫
第 14 號	山 村 武 夫
第 15 號	山 村 武 夫
第 16 號	山 村 武 夫
第 17 號	山 村 武 夫
第 18 號	山 村 武 夫
第 19 號	山 村 武 夫
第 20 號	山 村 武 夫
第 21 號	山 村 武 夫
第 22 號	山 村 武 夫
第 23 號	山 村 武 夫
第 24 號	山 村 武 夫
第 25 號	山 村 武 夫
第 26 號	山 村 武 夫
第 27 號	山 村 武 夫
第 28 號	山 村 武 夫
第 29 號	山 村 武 夫
第 30 號	山 村 武 夫
第 31 號	山 村 武 夫
第 32 號	山 村 武 夫
第 33 號	山 村 武 夫
第 34 號	山 村 武 夫
第 35 號	山 村 武 夫
第 36 號	山 村 武 夫
第 37 號	山 村 武 夫
第 38 號	山 村 武 夫
第 39 號	山 村 武 夫
第 40 號	山 村 武 夫
第 41 號	山 村 武 夫
第 42 號	山 村 武 夫
第 43 號	山 村 武 夫
第 44 號	山 村 武 夫
第 45 號	山 村 武 夫
第 46 號	山 村 武 夫
第 47 號	山 村 武 夫
第 48 號	山 村 武 夫
第 49 號	山 村 武 夫
第 50 號	山 村 武 夫
第 51 號	山 村 武 夫
第 52 號	山 村 武 夫
第 53 號	山 村 武 夫
第 54 號	山 村 武 夫
第 55 號	山 村 武 夫
第 56 號	山 村 武 夫
第 57 號	山 村 武 夫
第 58 號	山 村 武 夫
第 59 號	山 村 武 夫
第 60 號	山 村 武 夫
第 61 號	山 村 武 夫
第 62 號	山 村 武 夫
第 63 號	山 村 武 夫
第 64 號	山 村 武 夫
第 65 號	山 村 武 夫
第 66 號	山 村 武 夫
第 67 號	山 村 武 夫
第 68 號	山 村 武 夫
第 69 號	山 村 武 夫
第 70 號	山 村 武 夫
第 71 號	山 村 武 夫
第 72 號	山 村 武 夫
第 73 號	山 村 武 夫
第 74 號	山 村 武 夫
第 75 號	山 村 武 夫
第 76 號	山 村 武 夫
第 77 號	山 村 武 夫
第 78 號	山 村 武 夫
第 79 號	山 村 武 夫
第 80 號	山 村 武 夫
第 81 號	山 村 武 夫
第 82 號	山 村 武 夫
第 83 號	山 村 武 夫
第 84 號	山 村 武 夫
第 85 號	山 村 武 夫
第 86 號	山 村 武 夫
第 87 號	山 村 武 夫
第 88 號	山 村 武 夫
第 89 號	山 村 武 夫
第 90 號	山 村 武 夫
第 91 號	山 村 武 夫
第 92 號	山 村 武 夫
第 93 號	山 村 武 夫
第 94 號	山 村 武 夫
第 95 號	山 村 武 夫
第 96 號	山 村 武 夫
第 97 號	山 村 武 夫
第 98 號	山 村 武 夫
第 99 號	山 村 武 夫
第 100 號	山 村 武 夫

卒業生氏名索引

氏名右側ノ數字ハ卒業年次土ハ土木工學科 機ハ機械工學科
 電ハ電氣工學科 採ハ採鑛學科 冶ハ冶金學科 特ハ外國人
 特別入學規程ニ依ル入學者 選ハ選科修了生 修ハ本科修業
 生ニシテ其業務ハ59頁以下ニアリ

ア之部

阿部	勇	5	機
阿部	勝治	5	電
阿部	象一	43	機
阿部	胤助	43	機
阿部	貞壽	2	土
阿部	清吉	2	機
阿部	健三	3	土
阿部	清馬	3	電
阿部	幾久馬	10	電
阿部	貞雄	11	土
阿部	榮藏	11	電
阿部	一亮	12	電
阿部	修治	13	機
阿部	弘	13	機
阿部	莊之助	13	電
阿部	武	14	電
阿部	正吉	15	機

阿部	千代次	15	機
安部	喜藏	8	土
安部	查惣	15	電
安倍	成器	4	機
安倍	洋二	5	採
安部	八平	3	電
阿刀田	甲子兒	9	機
安食	三郎	5	電
安藤	三衛	43	電
安齋	春吉	2	冶選
安齋	富	6	電
安齋	正二	15	電
安積	貞次	44	機
安藤	辰次	14	土
相川	勝太郎	5	機
相田	寛一郎	44	機
相田	政之助	7	機選
相澤	常治	5	冶選
相澤	文治郎	3	採

相原	養治	6	電
相原	子之吉	4	治
相原	忠光	6	電選
青木	恒次郎	44	電
青木	亭	12	土
青木	尙司	15	土
青柳	忠吉	44	機
青柳	果吉	13	電
青村	鶴松	44	採
赤間	重藏	4	採
赤石	貞一	8	機
我妻	清治	45	治
我妻	醇次郎	8	土
東	吉雄	7	電
東	俊雄	5	電
東	良治	12	土
東	克己	13	電
秋野	庸二	3	電
秋保	勳	6	電
秋山	清	13	電
朝枝	敏之	43	土
朝倉	廣太郎	10	土
朝岡	次郎	7	土
朝日	昇	11	電
淺尾	一	6	電

淺野	運三郎	5	電
淺野	定次	2	機
淺野	末太郎	2	採選
淺沼	直三郎	3	治
淺沼	孝一	4	電
淺井	一佑	8	土
淺間	英太郎	13	機
栗田	盛吉	44	電
雨甲	斐守作	44	土
天野	秀麿	45	土
天野	省太郎	9	土
天野	辰雄	13	土
甘利	俊夫	12	機
荒	一四	4	電
荒	新助	45	電
荒井	誠	5	機
荒井	良二郎	5	土
荒川	龍雄	6	土
荒川	盛雄	7	機
荒木	忠義	6	土
荒木	操	10	土
荒木	信	12	電
荒谷	正三	44	治
新木	啓助	6	電
新井	止郎	9	土

新井	幸次	9	電
新井	誠雄	15	土
有田	耕逸	8	機

4 之 部

伊藤	祐成	43	電
伊藤	志嘉	44	採
伊藤	剛吉	45	電
伊藤	祐雄	45	電
伊藤	專治	45	治
伊藤	善之丞	2	電
伊藤	理策	45	機選
伊藤	茂	10	土
伊藤	龍雄	4	電
伊藤	豐治郎	5	機
伊藤	祐文	4	採
伊藤	諒	7	機
伊藤	種治	7	電
伊藤	龜吉	10	電
伊藤	清治	4	治
伊藤	重二	10	機
伊藤	新次郎	12	機
伊藤	誠一	12	機
伊藤	喜一	8	土
伊藤	巖	10	機

伊藤	二郎	9	土
伊藤	增治郎	12	電
伊藤	美代治	13	土
伊藤	幸一	14	土
伊藤	一男	15	土
伊藤	林助	15	土
伊藤	文造	15	電
伊東	文雄	10	電
伊地	知綱彦	10	土
伊澤	貞吉	45	土選
伊奈	彌平治	43	電
伊奈	恒正	10	機
井越	晋	6	土
井上	茂次郎	5	機
井上	國次郎	6	機
井上	幸治郎	8	電
井戸	川林造	12	土
井西	仁平	12	電
井浦	重遠	13	機
五十嵐	徳一	4	治
五十嵐	吉松	8	電
池田	一男	44	土
池田	芳太郎	5	採
池上	虎太郎	14	電
石井	亥三郎	6	電

石井林次郎 45 土
 石井邦衛 7 電
 石井健太郎 10 機
 石井正樹 11 機
 石井安太郎 13 機
 石川宇三郎 43 土
 石川勝治 6 採
 石川正隆 45 電
 石川利春 4 機
 石川俊貞 6 機
 石川昇 5 電
 石川巖夫 14 電
 石川郡次 15 機
 石垣長之助 5 採
 石垣松三 9 機
 石垣芳雄 15 電
 石塚英壽 8 機
 石塚正次郎 4 治
 石上常五郎 43 電
 石上源隆 8 土
 石黒浩 44 機
 石黒末吉 2 電
 石黒一郎 8 土選
 石黒作平 13 土
 石田一 3 機

四

石田宗三 3 機
 石田清 4 土
 石田稔 10 機
 石田武男 12 電
 石原富松 45 治
 石原三郎 8 土
 石原友樹 8 電
 石原保 15 土
 石崎功 13 土
 石綿庸 13 機
 石澤賢治 14 土
 磯野九一 3 土
 磯谷鏡磨 14 土
 磯部矢次 15 電
 板垣匡 6 土
 板垣彰 5 治
 板橋宗輔 2 採選
 市川純一 43 土
 市川武長 5 採
 市川千里 4 土
 市川英明 8 電
 市川清 9 電
 市川將 12 電
 市川瀨清五郎 4 採
 泉 況 治 4 採

泉貞次郎 15 電
 泉谷慶八 12 機
 稻垣鳥助 6 土
 稻田敏夫 4 採
 稻川健吉 10 電
 犬飼孝夫 12 土
 犬飼陸郎 3 採
 岩井源太郎 4 採
 岩井肇 13 機
 岩井定志 15 電
 岩片真琴 3 機
 岩崎弘毅 44 電
 岩崎七郎 5 機
 岩崎丈夫 5 採
 岩崎吉造 10 電
 岩崎辰治 14 電
 岩島雅一 44 電
 岩田彌太郎 43 土
 岩淵英治 6 土
 岩淵英太郎 45 土
 岩淵義一 6 機
 岩淵鐵三 15 土
 岩淵勇治 44 電
 岩間伸時 3 採
 岩谷徹 45 土

岩月清 7 電
 岩泉篁 11 機
 巖間璉 45 採
 飯塚振作 2 機
 飯塚儀平 15 機
 飯島兵延 45 採
 飯野春人 45 採
 飯沼一精 12 機
 飯淵一 14 土
 今澤鐵作 45 治
 今澤義重 45 採
 今村政行 3 土
 今川文雄 7 電
 今川俊士 10 機
 今津芳夫 12 機
 今泉民治 13 電
 今泉保次 15 土
 入江由己 6 電
 入江浩 15 電
 入江沖 15 電
 入間川悅郎 10 機
 砂澤彌平 7 機
 砂野良夫 15 土
 出井泰三 12 土
 尹日重 6 電特

五

ウ之部

字 佐美幸一 4 電
 字 和野儀儀 43 電
 字 田圓次郎 8 電
 字 角司一 15 土
 海野謙四 8 機
 鶴沼辰衛 4 電
 鶴沼辰晴 8 電
 植木芳松 43 電
 上田清 45 電
 上田耕一 5 電
 上野直 44 電
 上野治 7 機
 上野幸至 14 電
 上野研一 8 土
 上羽忠 13 電
 薄場敬 5 電
 内野長藏 2 電
 内林永昌 6 土
 内山民次 45 機
 内山信吉 5 土
 内山八郎 11 電
 内山寛 13 電
 内山武俊 13 電

内田榮五郎 6 電
 畝村金次郎 6 治
 梅田元雅 45 治
 梅津理次 2 土
 梅津理三 9 土
 梅森正之助 44 治
 梅森通 15 電
 雲野陶藏 43 機
 漆原久義 9 土
 浦江隆昌 9 電
 馬ノ瀬信敏 9 電
 歌代順郎 11 電
 氏家文彌 12 土

工之部

江口健吾 45 機
 江口次郎 45 機
 江口直右衛門 2 探
 江口汎 45 電
 江原廣 6 土
 江田清 2 治
 江間巖 11 電
 江川吉雄 13 電
 遠藤寅二 2 土
 遠藤彦吉 2 機

遠藤清成 3 土
 遠藤盛 3 機
 遠藤佐五右衛門 6 土
 遠藤信 9 機
 遠藤竹三郎 4 土
 遠藤知松 4 機
 遠藤正雄 5 探
 遠藤重吉 8 機
 遠藤辰彌 8 機
 遠藤峻 3 電
 遠藤繁 13 電
 遠藤長治 15 機選
 越前車吉 8 電

才之部

尾形利四郎 2 探
 尾形昂 8 電
 尾崎久光 14 土
 纒片清次 4 探
 越智忠一 43 電
 小笠原四郎 43 探
 小笠原政美 6 探
 小川時雄 6 電
 小川昌光 2 土
 小川關 6 機

小川正水 7 電
 小川盛 8 機
 小川金藏 9 電
 小川久男 11 土
 小川昇司 11 機
 小川太郎 13 土
 小暮佳一 44 治
 小暮光男 5 電
 小栗匡 3 電
 小山内文雄 6 土
 小山内清藏 6 機
 小澤忠直 45 電
 小澤勇藏 43 治
 小田廉平 5 機
 小田桐一雄 12 土
 小田倉金重 8 機
 小野大力 44 機
 小野正夫 44 機
 小野義男 6 探
 小野信雄 43 機
 小野庄作 6 機
 小野昇 4 探
 小野孝 7 電
 小野要三郎 9 電
 小野秀夫 10 電

小野正夫	11	電
小野好安	13	機
小野喜治	15	土
小野崎通	2	電
小野寺正人	7	電
小野寺武夫	44	治
小野寺庸夫	12	土
小野口貞	8	土
小原正	10	機
小原諒	14	機
小山佐雄	6	土
小山義雄	43	土
小山小次郎	6	探
小山健藏	11	機
小山昇	15	機
小山田道夫	10	機
小山田辨二	12	機
小柳津雄	5	機
小島近雄	13	土
小島亮	15	電
大川龍馬	44	治
大内勇	10	土
大河内重助	6	電
大河原逸郎	14	土
大澤善次郎	2	電

八

太田繁次	5	電
太田鐵造	44	探
太田政之助	6	土
太田誠一	7	土
太田儀七	10	機
太田英三	14	電
太田賢治	15	土
太田英男	15	機
太田玄夫	15	電
大津勇次郎	4	電
大草大	5	探
大橋安太郎	10	土
大平芳松	44	機
大平又太郎	11	土
大竹安喜	5	土
大立目武	4	探
大槻源八	6	土
大槻善四郎	4	電
大槻伊佐美	14	機
大槻薰	15	電
大谷保藏	2	土
大谷民二	12	機
大塚衛	5	土
大塚稔	3	土
大富愛美	45	電

大友榮三郎	10	土
大沼貢	2	機
大沼正太郎	13	電
大沼正義	14	機
大沼勝治	14	電
大野陽	4	機
大野務	15	電
大原康勝	45	機
大比良信雄	2	機
大村賢次郎	43	治
大村茂雄	6	機
大淵親	43	機
大森太郎	3	土
大森正巳	15	電
大山正	3	探
大類榮治	45	治
大和田藤七	3	電
大和田繁次郎	9	機
大和田教	9	電
大城武久	7	電
大城茂	14	機
大木武夫	9	機
大木光雄	14	電
大江武雄	8	機
大黒亮太郎	9	機

大須賀一策	11	土
大久保德夫	15	機
大瀧新一	13	機
大町昌男	13	機
大松澤淵	13	電
大迫貞治	14	土
大寺廣	14	土
大庭邦彦	14	土
大王震東	45	探特
王玉家棟	13	機特
王德全	14	機特
及川三男	4	土
及川勇吉	4	探
及迫沼秀彦	5	電
近江廣治	8	機
近江治兵衛	15	機
岡貞三	45	治
岡正明	4	土
岡好仁	14	機
岡崎辰雄	2	探
岡崎剛三	4	探
岡崎勇吉	7	土
岡崎德藏	8	電
岡田正一	5	土
岡田忠良	4	電

九

岡田實	6	土
岡信	45	電
岡部	4	電
岡部	7	電
岡部	12	電
岡本	4	電
岡本	10	機
岡本	12	土
岡村	7	電
岡野	15	電
荻野	6	電
荻原	44	土
荻原	4	土
荻崎	4	土
奧田	45	機
奧田	12	機
奧田	15	土
奧村	6	電
奧村	9	土
奧村	10	機
奧村	8	土
奧山	10	土
奧山	13	電
奧長	44	機
長部	3	土

吉洋	5	電
吉洋	2	電
實藏	2	治
秀助	2	電
之助	4	土
治周	6	機
周部	7	電
友真	4	機
真助	9	電
五郎	43	治
三憲	44	電
憲作	6	電
門吉	44	機
門吉	2	電
孝郎	3	土
孝郎	5	探
太郎	7	土
太郎	7	電
藏雄	9	機
清弘	10	電
清弘	13	土
武夫	2	電
武夫	45	電

雄市	6	電
雄市	12	機
朝郎	4	探
朝郎	6	機
次郎	14	機
一年	3	探
一年	4	機
道進	5	機
道進	9	土
雄吉	10	電
雄吉	45	電
知隣	6	探
知隣	45	機
一郎	8	土
一郎	6	電
太郎	15	土
太郎	14	機
正彦	44	電
正助	44	機
正助	44	探
太郎	44	電
太郎	44	電
敬雄	3	電
敬雄	14	機
吉誠	3	電
吉誠	10	土

次博	7	機
次博	15	機
喜作	44	機
喜作	43	電
濱雄	5	電
濱雄	6	探
夫明	10	機
夫明	4	機
藏藏	12	電
藏藏	13	電
雄夫	13	電
雄夫	44	探
吉二	2	探
吉二	5	機
治藏	4	電
治藏	9	電
榮輔	44	電
榮輔	12	電
太郎	14	電
太郎	9	電
太郎	43	電
太郎	43	電
一次	4	探
一次	10	電
敏敏	6	治

上	關	德	也	44	機
上	山	善	司	45	土
上	西	甚	藏	3	機
神	尾	秀	雄	2	電
神	谷	誠	亮	44	電
神	谷	儀	明	45	土
神	澤	正	雄	43	採
神	庭	清	兵衛	5	電
神	野	政	勝	7	機選
神	部	義	夫	9	電
神	原	良	藏	12	電
神	山	恒	夫	14	電
龜	井	重	良	6	採
龜	山		嵩	9	土
鴨	下	勝	太郎	45	土
萱	場	庄	吉	4	機
萱	場		強	14	機
兼	崎	健	二郎	8	機
鎌	形		章	7	機
鎌	田		謙	10	土
鎌	田	德	美	11	電
春	日	重	樹	11	土
何			城	8	電特
夏		儒	聘	14	土特

幸之部

木	島	辰	正	4	土
木	島	猪	三郎	12	土選
木	田	磐	雄	3	機
木	越	廣	次	10	機
木	塚	寛	次	6	採
木		皿	燕	10	電
木	村	福	治	44	電
木	村		融	4	土
木	村	儀	四郎	4	土
木	村		進	45	土
木	村	源	三郎	11	土
木	村	小	平	14	電
木	口	庄	松	10	土
桐	野		嵩	14	機
喜	多	岡	勇	3	電
菊	田	辰	藏	45	土
菊	田	多	利男	5	電
菊	田	政	吉	43	土
菊	地	久	吉	43	機
菊	地	淳	吉	5	採
菊	地		忠	2	電
菊	地	幸	治郎	43	電
菊	地	京	藏	5	電

菊	地	竹	次郎	9	電
菊	地	政	雄	7	土
菊	池	忠	雄	10	土
菊	池		芳	11	土
菊	地	千	一	11	土
菊	池	芳	雄	12	機
菊	池	秀	雄	13	電
規	矩	地	權次郎	13	機
邱		光	世	5	機特
岸		興	三	4	電
岸		常	二	44	電
北	川	達	男	5	土
北	川	直	世	44	土
北	川		昇	10	土
北	野	祐	七	6	電
北	野	鷹	一	9	電
北	村		齊	44	機
北	村	倉	平	45	電
北	村	辰	治	3	採
北	村	武	吉	4	機
金	須	大	助	6	電
吉	川	至	道	44	土
吉	良		巖	3	土
橋	田	茂	雄	9	電
興	野		一	10	機

貴	鳥	龍	男	8	機
許		毓	紋	12	土特
銀	谷	俊	雄	15	土

夕之部

久	保	貞	雄	7	機
久	保	久	雄	14	機
久	保	木	直方	6	機
久	保	田	常次郎	4	電
久	保	田	金五	7	機
久	保	田	三郎	9	電
久	保	田	正二	10	電
久	保	田	尙	14	土
工	東	祐	信	45	機
工	藤		謙	8	土
工	藤		茂	10	土
工	藤		正	14	電
鯨	岡	賢	司	5	機
鯨	岡	善	政	3	採
杏	掛		清	2	採修
桑	野	穆	彦	2	機
桑	田	恒	一	3	電
桑	原		亘	5	電
桑	島	利	太	8	電
桑	名	邦	雄	9	機

熊谷一	郎	2	機
熊谷武		3	電
熊谷隆		43	治
熊谷豐		11	電
熊谷精一		15	機
熊倉左武	郎	4	治
熊坂昌	輔	3	土
熊川	巖	9	電
熊澤俊一		12	機
雲井一二		2	電
倉田主稅		45	機
倉田惣吉		14	土
倉知辰朋		4	土
倉科丈夫		8	電
栗田鐵之助		2	土
栗原甚吾		4	機
黑崎十太郎		3	土
黑澤長之助		12	機
黑澤裕		15	電
黑瀬喜助		12	機
黑須博		13	機
黑本周一		6	機
國友源一	郎	11	機
國島修一		11	電
楠川盛之		7	土選

草野正一		7	機
草野虎一		10	機
草刈嘉雄		9	電
功刀竹藏		7	機
厨川勇		14	機
ケ之部			
玄	架	44	電特
毛束昇		10	電
コ之部			
古内尙雄		10	電
古關豐助		3	電
古賀爲彦		2	土
古侯一男		10	土
小久保秀治		3	電
小久保小四郎		8	土
小齋良		44	土
小島行五郎		44	機
小島嘉六		3	電
小島慎一		4	電
小島雅人		12	機選
小關直人		45	機
小關昌三		9	電
小泉幸一	郎	9	電

小林誠之助		44	電
小林節郎		5	土
小林壬		2	機
小林輝雄		44	機
小林憲一郎		2	電
小林義彦		43	機
小林德太郎		6	電
小林豐作		2	土
小林廣二		6	土選
小林勝一郎		7	電
小林庄治		9	土
小林常三郎		9	電
小林一太郎		10	機
小林正次郎		12	機
小林知己		12	電
小林豐次		12	電
小林勳		14	土
小林茂		14	土
小林源次		14	土
小林一太郎		15	土
小林春治		15	土
小林茂		15	電
小々高亨		44	電
小々高貞		10	電
小茂島豐三	郎	7	機

小峰秀雄		5	機
小室憲四郎		10	電
小室武雄		14	電
小手莊之助		11	機
小梁川昇平		12	機
小出忠良		13	土
小向八郎		13	土
小杉一		14	電
兒鳥是一		2	土
兒玉孝藏		5	土
兒玉安藏		13	機
小黒三尾留		7	機
小竹章吾		14	土
小曾根七郎		15	土
木幡長命		45	土
胡		4	探特
胡		14	土特
後藤憲平		6	土
後藤茂		43	土
後藤自由	郎	5	治
後藤正義		5	探選
後藤安之		3	土
後藤兵司		8	土
五味淵良		10	電
吳家鉅		3	探特

近	藤	忠	三	5	電
近	藤	正	治	6	機
近	藤	信	義	2	電
近	藤	榮	治	12	機
近	藤	泰	吉	15	電
今	野		融	14	電
今	野	源	四	4	治
今	野	彦	貞	14	土
今	野	和	助	14	土
金	野	賢	彌	43	土
金	野	長	三	8	土
紺	野	正	意	3	土
紺	野	朝	治	15	電
香	高	菊	雄	14	電
香	坂	秀	雄	43	探
高	坂	信	好	3	機
上	坂	太	刀	15	機
河	野	忠	治	44	治
河	野	初	三	45	電
河	野	正	敏	13	土
郷		義	二	43	治
越	浪	由	吉	45	機
越	村	武	男	6	治
越		保	之	11	電
越	場	武	夫	15	機

米	谷	茂	45	土			
黃	源	靜	6	探特			
駒	場	勝	一	7	電		
駒	井	謙	9	電			
黃	福	生	8	電特			
國	分	浩	13	土			
サ之部							
佐	々	木	久	太	耶	5	機
佐	々	木	清	五	耶	6	探
佐	々	木	喜	兵	衛	5	探選
佐	々	木	正	衛	45	機	
佐	々	木		實	5	探	
佐	々	木		豐	2	電	
佐	々	木	三	彌	10	電	
佐	々	木	俊	太	耶	10	電
佐	々	木		純	45	探	
佐	々	木	藏	之	助	7	機
佐	々	木	利	三	耶	2	土選
佐	々	木	德	定	4	機	
佐	々	木		彪	10	機	
佐	々	木	廣	英	11	電	
佐	々	木		裕	12	土	
佐	々	木	武	雄	13	土	
佐	々	木		德	治	15	土

佐	々	木	倉	松	15	機	
笹	木		德	15	土		
佐	々	信	治	4	土		
佐	々	孝	門	10	土		
佐	久	間	六	三	耶	2	探
佐	藤	榮	吉	45	機		
佐	藤	清	宗	45	電		
佐	藤	耕	平	45	探		
佐	藤		猛	5	電		
佐	藤	良	男	45	探		
佐	藤	滋	男	43	土		
佐	藤	中	次	耶	43	機	
佐	藤	龜	三	44	機		
佐	藤	吉	文	44	機		
佐	藤	祐	一	43	探		
佐	藤	雄	一	43	電		
佐	藤	清	一	3	土		
佐	藤	仁	一	耶	3	機	
佐	藤	孝	吉	3	電		
佐	藤	五	耶	7	3	探	
佐	藤		實	3	治		
佐	藤		覺	6	電		
佐	藤	勝	三	夫	10	土	
佐	藤	智	時	4	土		

佐	藤	勝	衛	5	土	
佐	藤	七	郎	4	機	
佐	藤	長	之	進	4	機
佐	藤	信	保	4	機	
佐	藤	胞	治	耶	4	電
佐	藤	大	輔	4	電	
佐	藤	聰	壽	7	土	
佐	藤	忠	一	7	電	
佐	藤	次	雄	7	電	
佐	藤	清	治	8	土	
佐	藤	新	四	耶	8	機
佐	藤	武	三	9	土	
佐	藤	眞	次	9	土	
佐	藤		捷	9	機	
佐	藤	正	男	9	機	
佐	藤	正	次	9	機	
佐	藤	多	識	10	機	
佐	藤	省	三	11	電	
佐	藤		惶	12	土	
佐	藤	志	耶	13	土	
佐	藤	慎	一	13	土	
佐	藤		達	13	機	
佐	藤	榮	義	13	機選	
佐	藤		興	13	電	
佐	藤	忠	雄	13	電	

佐藤周吉	14	機
佐藤甫	14	機
佐藤正	14	電
佐藤悦三	15	機
佐藤信吉	15	機
佐藤清藏	15	機
佐鳥新平	44	電
佐山陸之助	44	採
佐野雄	43	電
佐野治雄	45	機
佐野貫二	44	機修
佐川茂男	8	電
佐伯達郎	12	機
齋藤一郎	6	採
齋藤磯松	2	機
齋藤高三	44	治
齋藤幸三	45	土
齋藤徳次郎	6	機
齋藤東造	2	電
齋藤正一	10	電
齋藤政真	44	採
齋藤真實	6	治選
齋藤實	43	機
齋藤雄治	45	採
齋藤省三	45	機

齋藤甚治	2	土
齋藤三郎右衛門	43	治
齋藤貫一	4	土
齋藤一	10	土
齋藤一之	11	機
齋藤健兒	12	電
齋藤恂一	12	電
齋藤政三	13	土
齋藤健一	13	機
齋藤孜	13	電
齋藤文五郎	14	機
齋藤四郎	15	土
西東慶治	3	土
西條宇助	11	土
境清吉	5	土
堺幹雄	12	電
酒井康治	44	機
酒井世一	2	電
坂本吉次	2	土
坂本真弓	2	電
坂本善惠	13	電
坂上晃	6	採
坂口貞吉	12	電
榊秀二	44	採
榊直	11	電

榊原保	6	電
榊原貫逸	14	土
櫻井當五	3	機
櫻井二四郎	5	機
櫻井春三	12	機
櫻井盛男	15	土
櫻井健夫	15	電
櫻澤圭次郎	4	電
櫻庭謙三	2	土
櫻岡章	9	土
櫻田瑞穂	9	土
眞田義彰	10	土
笹尾經道	2	電
笹倉外三郎	11	土
澤井光次	44	土
澤井幸雄	7	機
澤田清一	11	機
澤藤紀一郎	11	機
澤藤忠	15	電
三分一所正	43	電
三瓶文夫	2	土
財津正己	10	電
相良卯吉	10	電
猿谷新太郎	3	土
榊麟法	11	機特

シ之部

志賀融	2	採
志賀長男	9	機
志賀清	15	土
志村真機	5	土
湖上侃一	5	機選
茂村松太郎	45	機
篠崎勝三	45	採
篠崎冬茂	12	土
篠田哲太郎	6	採
篠田米藏	3	採選
篠原修	3	機
柴支六	43	電
柴田利孝	6	治
柴田知己	5	機
柴田專治	13	機
柴崎正	12	土
柴崎重四郎	15	土
澁谷柴太郎	3	治
澁谷篤四郎	11	機
澁谷清一	10	機
鳥正友	5	採
鳥田善次郎	45	土
鳥田清	15	機

鳥津喜之助	43	土
鳥村一彌	43	機
鳥村勝三	44	電
鳥村太郎	15	電
清水一郎	45	土
清水潔	2	土
清水擴	3	土
清水新一郎	3	電
清水武雄	3	治
清水鐵	11	土
下位嘉助	4	電
庄子清	43	土
庄子誠一	44	土
庄子吉光	9	土
庄子文治	5	探
庄子成則	9	電
庄子肇	15	電
庄子忠之助	3	機
庄子養二	7	電
庄子英喜	12	電
庄子尙	5	治
正田太平	12	機
徐觀陽	45	土特
徐箴	12	電特
下條貞利	5	機

二〇

下村秀男	6	機
下澤英俊	8	電
下山秀松	11	土
下林武成	14	電
白倉貞熹	4	治
白倉昌男	9	機
白石虎雄	12	土
白石節	7	電
白石秀藏	7	土
白鳥龍亮	13	機
白埴野金七	10	機
進景親	45	電
新通文三	3	探
新谷信雄	13	電
蕭冠英	9	電特
首藤一雄	11	土
朱熙時	6	治特
又之部		
數田壽雄	7	土
諏訪部博	44	土
菅井知守	2	土
菅井留治	9	土
菅井博	15	機選
菅原誠	43	探

菅原萬治郎	43	探
菅原公平	44	探
菅原惠美雄	9	電
菅原達己	13	土
菅原弘	13	土
菅原直太郎	13	電
菅野俊雄	15	機
杉村多利治	4	機
杉山逸治	4	機
杉山善吉	8	土
杉俊策	7	土
杉浦豐	9	電
鈴木清	6	土機電
鈴木益三	45	探
鈴木宗之	45	探
鈴木謙治	44	機
鈴木久	44	電
鈴木卓爾	5	機
鈴木貞七	5	機
鈴木武司	5	治
鈴木松三	5	土選
鈴木安治	2	土修
鈴木良吉	5	電
鈴木廉平	5	電
鈴木和七	2	機

鈴木又藏	6	電
鈴木秀歲	3	探
鈴木宜	6	探
鈴木恂	4	探
鈴木實	6	機
鈴木信次	7	土
鈴木久兼	8	土
鈴木敏耶	8	機
鈴木勇	8	電
鈴木益廣	7	機
鈴木經藏	3	電
鈴木薰	9	電
鈴木喜太郎	11	土
鈴木茂	11	土
鈴木儀平	11	機
鈴木七郎	11	機
鈴木精吾	11	電
鈴木清人	12	電
鈴木才七	13	機
鈴木格	13	電
鈴木董一	13	電
鈴木正平	14	電
鈴木忠男	14	電
鈴木西藏	14	土選
鈴木昭	15	土

二一

鈴木庄七 15 機
 鈴木寅之丞 15 機
 鈴谷一男 13 電
 藤田近吾 7 土
 砂押武雄 5 機
 炭谷甚總 4 土
 陶山儀策 9 機
 須貝庚子雄 11 機
 須賀芳任 14 機

セ之部

關源三 6 土
 關成功 9 電
 關收藏 13 機
 關川保 3 機
 關口正治 2 機
 關口守次 5 電
 關口茂 9 土
 關口春次郎 10 機
 關根博 6 電
 關根周助 14 電
 關野清太郎 3 電
 關谷知彦 43 電
 關谷清助 3 土
 瀬戸善次 6 治

千石武雄 43 機
 千石稔 12 土選
 千石茂雄 15 電
 錢殿奎 3 治特
 善養司房二郎 2 治
 妹尾要太郎 12 電
 清田一夫 15 電

ソ之部

曾根齋 4 土選
 曹樹聲 2 採特
 莊維屏 6 採特
 岡田勳夫 43 電
 反町一雄 6 機
 早乙女嘉兵衛 7 電
 染谷寛一 8 土
 染河實雄 12 機
 相馬實 8 機

タ之部

多喜乃正 5 採
 多田傳藏 44 治
 多田大藏 45 機
 多田洋吉 5 電
 多田二郎 9 電

多々良親次郎 3 土
 田代周吉 10 土
 田所篤三郎 5 機
 田中喜代志 6 土
 田中卓郎 43 土
 田中節夫 2 電
 田中嘉久三 45 電
 田中右馬之允 3 電
 田中守衛 6 機選
 田中昇 3 採
 田中長吉 7 土
 田中文二 8 機
 田中武夫 8 電
 田中精一 10 土
 田中正五郎 9 機
 田中幸吉 14 土
 田原秀男 6 土
 田丸哲次郎 2 治
 田村貞吉 3 土
 田村長男 8 機
 田村雄次 12 土
 田邊義秋 4 土
 田邊之次 6 機
 田邊庸平 8 電
 田島芳三 12 電

田口橋次郎 8 電
 瀧口武 6 電
 瀧森佳一 44 採
 瀧謙吉 44 採
 瀧井義規 43 機
 瀧田守次 14 土
 高井吉次 12 土
 高泉正顯 6 治
 高木堅護 5 土
 高木丈夫 3 機
 高木秀雄 4 土
 高田廣作 2 土
 高田久美 7 機
 高玉興世 44 電
 高津虎雄 4 機
 高津辰雄 12 機
 高崎元一 45 土
 高岸英夫 9 電
 高崎卓二郎 11 電
 高橋藤五郎 43 機
 高橋清 43 電
 高橋計三 3 電
 高橋忠太郎 6 機選
 高橋經德 5 土
 高橋鈴三 43 採

高橋松次 5 電
 高橋米吉 2 治
 高橋英二 5 電
 高橋藏 4 採
 高橋龜次郎 4 治
 高橋猛雄 6 土
 高橋嘉一 4 電
 高橋卓郎 7 土
 高橋渡 7 土
 高橋清章 4 機
 高橋菊治 8 土
 高橋七郎 8 土
 高橋養太郎 8 土
 高橋好三 9 土
 高橋泰介 9 土
 高橋義務 9 土
 高橋茂 10 電
 高橋李治 9 電修
 高橋忠夫 10 機
 高橋美則 11 機
 高橋宗雄 12 電
 高橋健吾 13 電
 高橋松三郎 15 土
 高橋森信三郎 3 土
 高山佐綱 43 電

高山良三 43 電
 高山安吉 7 土
 高山芳治 8 機
 高山潤三 10 電
 高山初市 14 機
 高垣陸太郎 9 電
 高子久七 15 機
 高坂征支 7 土
 高坂清市 9 電
 高澤俊夫 15 機
 高野太郎 10 土
 高野信助 14 機
 高野有 10 土
 高野清 11 電
 高野正 14 土
 高根清一 12 電
 高清水四郎 13 機
 高村利義 14 機
 竹內忠男 43 治
 竹股武次郎 3 機
 竹本宗吉 5 機
 竹中三郎 12 機
 竹前知明 13 電
 竹田三男 5 採
 竹田芳次郎 6 機

武田久茂 43 電
 武田量華 44 機
 武田常太郎 13 機
 武田祐 9 土
 柳谷新二郎 10 機
 武井鴻二郎 6 治
 武井多滿司 11 機
 只野四郎 5 採
 唯野豪一 11 土選
 立花幸吉 43 採
 匠定夫 10 電選
 龍田直三 6 土
 建部敏雄 5 治
 玉井武光 2 電
 玉造繁 14 土
 民內齋 2 機
 丹野節造 3 土
 丹野謙治郎 8 土
 丹野肇 11 機
 丹野捷三 15 電
 大黒一王 10 土
 代鳥元一 10 土
 平武雄 12 土
 鷹嘴甲藏 13 土
 館林功平 13 電

藤沼清 12 土

千之部

千田幸之輔 2 土
 千葉男 5 土
 千葉胤清 4 電
 千葉胤次 43 機
 千葉次夫 4 採
 千葉秀雄 7 土
 千葉完作 8 機
 千葉司一郎 9 機
 千葉宗三郎 11 機
 千葉正規 14 土
 中鉢忍 12 機
 陳格非 45 機特
 陳鳳鳴 45 治特
 陳冠群 3 土特
 陳世雄 11 土特
 陳士瀛 13 電特
 張丙昌 45 土特
 張振綱 3 治特
 張振 2 採機
 張綸 8 機特
 張聖恩 12 電持
 張鳴盛 13 機特

ツ之部

津田康吉 45 土
 津田昇 45 土
 津田鏡治 3 電
 津路正彦 45 治
 津村薰吉 3 機
 津留陳貫 2 治
 津内口鐵太郎 5 土選
 土田喜久雄 45 土
 土屋祥三 43 土
 土屋輝盛 6 採
 土屋榮治 13 土
 土屋新平 14 電
 塚田義友 44 採
 辻彌吉 43 治選
 辻村金平 9 電
 角鹿雄次 44 機
 坪田嘉平 43 土
 露口秀夫 4 土
 鶴見專一 6 治
 月浦啓逸 9 電
 新植吉長 14 機

テ之部

那祥雲 45 機特
 寺井弘 43 土
 寺岡琢磨 2 採
 寺坂良秀 6 機
 寺田竹治 5 土
 寺田鐵男 5 電
 寺田健三 13 土
 寺尾英二 8 電
 寺澤市兵衛 14 機
 程式峻 7 土特

ト之部

戸澤衛平 3 採
 戸田彦六郎 2 電
 戸田三郎 15 電
 戸塚嘉春 2 機
 當間九思 3 電
 當經鐵吉 43 電
 當鳥世四雄 6 電
 當田唯識 43 土
 當田雞三 7 機
 當田誠健 7 電
 當永芳太郎 7 土
 當永虎雄 6 機
 當森鬼市 6 電

富澤英 8 機
 富澤孝二 11 電
 富山富吉 3 電
 富塚幸太郎 8 土
 藤堂高一 2 電
 藤堂宗 43 機
 杼窪廣正 2 機
 野紹湘 45 土特
 徳村拓 44 採
 友田勇 2 治
 鳥山季棋 45 土
 鳥山四男 6 電
 鳥山貞雄 15 土
 鳥居儉一 4 電
 鳥海登 12 電
 常盤軍治 9 電
 董陸青 9 土特
 十倍剛太郎 10 土
 東海林誠 11 土
 時川吉太郎 11 機
 柳木勇 11 機
 豐島茂平 11 土
 遠山長夫 14 機

十之部

奈良崎伯質 44 採
 樽崎治 8 電
 樽崎動一 44 採
 奈良部龜松 5 土
 那須鶴雄 3 電
 名須川秀二 10 土
 南保忠二 4 土
 内藤興三 2 電
 内藤保吉 11 土
 内藤俊雄 11 土
 内藤三郎 12 土選
 中桐徳三郎 43 機
 中倉專一郎 45 土
 中澤七太郎 5 土
 中島正雄 2 機
 中島寛 2 採
 中島輝雄 3 機
 中島秀雄 3 機
 中島眞 3 機
 中島英世 4 土
 中島昌夫 4 電
 中島多利壽 7 土電
 中島乙未平 7 機
 中島元和重 11 土
 中島和敏 9 電

中 鳥 喜 一 11 機
 中 鳥 義 雄 14 電
 中 辻 仁 一 10 電
 中 野 爭 珠 5 土
 中 野 捌 郎 4 電
 中 野 新 平 6 採
 中 野 秀 敏 44 機
 中 野 熊 助 8 機
 中 原 和 夫 45 電
 中 村 他 吉 6 採
 中 村 豐 45 採
 中 村 進 45 電
 中 村 清 吉 6 土
 中 村 剛 4 機
 中 村 良 太 郎 5 機
 中 村 熊 雄 10 土
 中 村 良 助 12 土
 中 村 正 身 13 機
 中 村 朗 14 土修
 中 山 武 雄 44 電
 中 山 嘉 一 郎 6 治
 中 井 龜 太 郎 10 土
 中 川 德 次 郎 15 土
 中 仲 川 義 夫 14 機
 中 園 東 11 電

中 西 與 輔 13 電
 永 井 貞 二 43 採
 永 井 忝 爾 46 採
 永 野 一 郎 43 電
 永 野 幸 之 丞 45 土
 永 野 幸 三 2 採
 永 野 榮 5 採
 永 久 信 男 45 採
 永 山 鐵 之 助 11 電
 永 沼 綱 雄 11 土
 永 澤 吉 明 13 土
 長 尾 貞 作 43 土
 長 岡 松 次 郎 9 機
 長 岡 養 三 12 電
 長 久 保 越 9 電
 長 澤 達 也 5 土
 長 澤 英 助 12 土
 長 澤 健 大 郎 13 土
 長 沼 正 志 3 電
 長 嶺 要 6 土
 長 峰 孫 治 9 土
 長 坂 龜 三 郎 8 電
 鍋 田 三 昌 45 土
 成 清 末 吉 44 電

成 瀬 政 男 9 機
 成 田 昇 2 電
 成 田 孝 平 3 機
 成 田 紀 10 土
 成 田 達 14 電
 並 木 英 次 11 電
 二 之 部
 西 岡 俊 雄 43 機
 西 岡 多 三 郎 14 電
 西 田 賢 三 2 電
 西 迫 薰 6 機
 西 村 伊 之 助 43 採
 西 村 幹 一 43 採
 西 村 正 一 8 土
 西 本 音 吉 43 電
 西 林 卓 6 電
 西 谷 大 二 14 機
 新 田 大 起 三 43 採
 新 谷 卓 爾 8 機
 新 野 恒 一 13 土
 新 出 茂 雄 15 電
 新 丹 羽 賢 次 5 機
 丹 羽 廉 一 13 電

仁 科 武 廣 12 土
 仁 科 清 一 14 機
 又 之 部
 布 川 瀧 之 助 45 機
 沼 倉 三 郎 5 電
 沼 倉 重 助 15 電
 沼 崎 寧 45 土
 沼 尻 茂 男 5 電
 沼 尻 俊 之 助 13 土
 沼 田 俊 平 5 電
 沼 田 千 代 松 7 機
 沼 津 武 志 43 機
 沼 津 秀 夫 4 電
 永 之 部
 根 本 子 之 助 45 機
 根 本 虎 三 6 機
 根 本 勇 14 土
 根 井 友 信 11 土
 ノ 之 部
 野 口 祐 靖 2 電
 野 口 由 藏 7 機
 野 口 悅 治 郎 9 土選