۲۴ صفحه

اطلاعات

شنبه ۲۰ مهرماه ۱۳۵۳ ـ شماره ۱۴۵۳۱ تکشماره ۱۰ ریال

شاهنشاه ، درشرفیابی هیات رئیسه مجلسین فرمودند :

انتخابات آینده کاملا آزاد خواهد بود

در شرفیابی اعضای هیات رئیسه شوری و سنا ، آقای شریف امامی رئیس مجلس سنا عریضه آمادگی مجلسین را به‌حضور ملوکانه‌معروض میدارد .

- مردم ایران باید توجه داشته باشند که در انتخابات‌آزاد نباید تهمت و افترا زده شود
- آزادی انتخابات آینده کاملا جدی است و بدون زحمت نمیشودانتخاب‌شد
- احزاب و دستگاه های مملکتی باید خود را ازهر جهت برای‌انتخابات آینده آماده کنند

صفحه ٤ ستون سوم

نیروهای نظامی ایران عمان را ترک میکنند

★ این نیروها که همراه با نیروهای مسقط و عمان در مبارزه علیه تروریستها فعالیت داشتند ،کار خود را به بهترین نحو انجام‌دادند

مسقط ـ خبرگزاریها ـ قیس عبدالمنعم الزواوی وزیر مشاور در امور خارجی مسقط و عمان در یک جلسه با حضور عده‌ای از خبرنگاران و دیپلمات‌های خارجی گفت .که نیروهای نظامی ایران برنامه‌های حمایت از سلطنت‌نشین‌عمان در قبال خرابکاران جنوب را تکمیل کرده و این کشور را ترک میکنند.

الزواوی گفت : نیروهای ایران که پس از مشارکت در عملیات ضد خرابکاران عمان، اینک به کشور خودباز میگردند ، بنابه‌تقاضای سلطان مسقط و عمان به این کشور اعزام شده بودند و در مواضع «سلانه» و «ثمارت» متمرکز بودند و تحت فرماندهی مسقط ، همراه بانیروهای این کشور در مبارزه علیه تروریستها فعالیت کردند وکار خود رابه بهترین نحو انجام دادند.

الزواوی اظهار داشت : کلیه مواضعی که در گذشته در ایالت «ظفار» تحت کنترل نیروهای ایران بود اکنون‌به واحدهای ارتش عمان تحویل داده شده . نیروهای ایرانی که به‌تقاضای عمان به این کشور اعزام شده بودند اینک به‌ایران باز میگردند.

برائرانفجار «مین» در مرز ایران و عراق یك درجه‌دار ایرانی شهید شد

تجاوز هواپیماهای جنگی عراق به‌قلمرو هوائی ایران

هواپیماهای عراقی با آتش توپخانه هوائی ایران روبرو شدند وعقب نشینی کردند

در صفحه ٤

وزیر آموزش و پرورش گفت :

تغذیه رایگان درمدارس

از سال آینده استاندارد میشود

درصفحه آخرستون اول

در اجرای تصمیمات کنفرانس اسلانبول

وزرای خارجه ایران وعراق ملاقات میکنند

وزیر خارجه ایران در مجمع عمومی سازمان ملل متحد گفت :

ممالك نفت‌خیز از تهدید کسی نمی ترسند

آشفتگی اقتصادی غرب ارتباطی‌با افزایش‌قیمت نفت ندارد .

درصفحات ٤ و ۲۰

انتخابات انگلیس با شکست محافظه کاران و پیروزی چشمگیر حزب کارگر پایان یافت

ویلسون: بیماری اقتصادی انگلیس رامعالجه‌میکنم

هارولد ویلسون نخست وزیر انگلستان همانطور که روز ٤شنبه گفته بود امروز به کاخ نخست وزیری بازگشت . در عکس او در کنار ساختمان شماره ۱۰ داونینگ استریت که مقر نخست وزیر است درحالیکه به ابراز احساسات طرفداران خود پاسخ میدهد دیده میشود . همسر ویلسون نیز در کنار او دیده می‌شود . عکس رادیوئی آسوشیتدپرس

ویلسون گفت : اگرهمه مخالفان پارلمانی من با یکدیگر متحد شوند نمیتوانندحکومت‌کارگری را سرنگون سازند .

★موقعیت « هیث » در حزب محافظه‌کار به خطر افتاد .

در صفحه ۲ ستون پنجم

مقررات اعزام دانشجو به‌خارج تغییرمیکند

بموجب برنامه جدید،رشته تحصیلی و محل تحصیل دانشجویان اعزامی باتوجه به احتیاجات کشور تعیین خواهد شد .

دانشجویانی که تحصیلات‌عالی‌دارند و خوب درس خوانده‌اند از طریق سازمان امور دانشجوئی به خارج میروند .

درصفحه آخرستون اول

دردادگاه‌تجدیدنظر اداره‌دادرسی نیروهای‌مسلح‌شاهنشاهی

۵ نفر ازامراء وافسران ارشد ترابری نیروی زمینی محکوم شدند

درصفحه ٤

زائران حج

برای پرداخت هزینه سفر یکهفته‌فرصت دارند

درصفحه ٤

مصاحبه مطبوعاتی‌برونوکرایسکی صدراعظم اتریش‌درتهران

درمقابله بابحران انرژی راه‌اروپا ازامریکا جدااست

★ انجام مذاکره و یافتن راه حلهای‌مسالمت‌آمیزودراز مدت تنها چاره‌رفع بحران بشمار می‌آید .

کرایسکی

نخست‌وزیر ایران در ضیافتی که به‌افتخار کرایسکی ترتیب یافته بود ، گفت : هدف‌دیدار های ما یافتن مرز های جدید بازرگانی‌وفرهنگی است . در صفحات ۲۱و آخر

بیانیه تحریک آمیز عراق علیه‌ایران

درصفحه‌آخرستون ستون‌دوم

بیمه ۴ میلیون روستائی

بزودی به مرحله اجرا در می‌آید

در صفحه۲۱

کی‌سینجر به‌مامور محافظ خودگفت:بجای اینکه‌تو مراقب جان من باشی ، من‌باید ازتو محافظت‌کنم!

شلیک مسلسل درهواپیمای حامل کی‌سینجر

وزیر خارجه امریکا بتصوراینکه مورد حمله قرار گرفته است به کابین خود پناه برد .

بعد از شلیك گلوله ، کی‌سینجر به ماموری‌که مجروح شده بود گفت : شانس آوردی !

صفحه ۲ ستون دوم

افراد کم‌درآمد می‌توانند از بیمه درمانی استفاده کنند

درصفحه‌آخر

دستور خرید مرکبات شمال صادرشد

صفحه ٤ ستون هفتم

سرنوشت مأموریت کی‌سینجر

در ملاقات امروز وی باملك‌حسین روشن میشود

در صفحه ۲ ستون اول

پیشنهاد اداره راهنمائی و رانندگی به‌کمیسیون‌ترافیك مجلس‌سنادرباره

افزایش جرائم رانندگی تا۵۰۰۰ریال

کمیسیون ترافیک مجلس سنا طی هفته آینده پیشنهاد افزایش جرائم تخلفات رانندگی را مورد بررسی قرار خواهد داد. بقرار اطلاع دراین پیشنهاد به افزایش ٦مورد از تخلفات رانندگی‌اشاره شده است.

این موارد تخلفاتی هستندکه حین حرکت صورت می گیرند و عبارتند از سرعت غیر مجاز ، سبقت غیر مجاز، انحراف بچپ، انحراف براست در مواقع غیر مجاز و عدم رعایت حق تقدم و عبور از چراغ قرمز راهنمائی ورانندگی و احتمالا رانندگی در حالت مستی.

گفته میشود که کمیسیون ترافیک سنا افزایش جرائم تا ۵ هزار ریال را مورد بررسی قرار خواهد داد.

پروفسور جمشید اعلم رئیس کمیسیون ترافیک سنا نیز موافق باافزایش بعضی از جرائم تخلفات رانندگی است وی چندی پیش هنگام بازدید سناتور های عضو کمیسیون ترافیک سنا از منطقه۳ راهنمائی و رانندگی گفت: باید میزان جرائم تخلفات رانندگی به نسبت نوع تخلف تا۵ هزار ریال افزایش یابد و حتی در بعضی موارد گذشته از جریمه نقدی، راننده‌متخلف تحویل‌زندان شود.

وی گفت: راننده‌ای‌که باحالت کاملا مست شبها پشت فرمان اتومبیل‌می نشیند و در خیابانهائی نظیر پهلوی‌باسرعت‌سرسام آوری حرکت میکند نباید باصد تومان جریمه رها شود.

کارشناسان ترافیک معتقدند که افزایش جرائم که تاکنون در ۲ مرحله صورت گرفته است تاحد قابل توجهی از میزان تخلفات و بی‌نظمی ها کاسته است و اگر میزان جرائم اخذ شده سالانه‌بالا رفته است به علت افزایش سریع وسائط نقلیه‌است. این‌کارشناسان معتقدند که گران بودن جریمه لااقل به ایجاد نظم در ترافیک کمک خواهدکرد هر چند کمبرای بهبود وضع عبور ومرور باید همزمان باافزایش میزان جرائم تخلفات رانندگی شهرداری نیز به سایر مسائل ترافیک از قبیل احداث مترو، پل های هوائی، خطوط‌ارتباطی‌کمربندی،تقویت وسائط نقلیه عمومی و ایجاد شاهراهها نیز توجه کند.

دبیر کل حزب کمونیست شوروی گفت : اسرائیل‌برروی بشکه باروت نشسته‌است

برژنف: خاورمیانه هرلحظه ممکن است منفجر شود

★ ادامه اشغال اراضی اعراب ، خاورمیانه‌را در معرض انفجاری خطرناك قرار داده است .

★ بحران‌اقتصادی بی‌سابقه غرب ، معلول دمکراسی‌غربی‌است!

در صفحه ٤

بایك میلیارد سرمایه

شرکت دولتی صنایع الکترونیک ایران بوجود می آید

دنیای ورزش امروز منتشر شد

از شخصیتهای محترم ودوستان عزیزی که بادرک عظمت غم‌وتالمات روحی‌ام بمناسبت از دست رفتن فریدون عزیز حضوری یابوسیله تلگراف وروزنامه همدردی‌فرموده از بار غم کاسته‌اند سپاسگزارم .
مرا ببخشید که بعلت لزوم مسافرت فوری امکان شرفیابی و تشکر حضوری نداشتم .
قناری داروگر

حراج چینی هیس
از روز عید فطر
در فروشگاههای‌کایزر- لاله‌زار نو و خیابان ایران

تهران خدمات
بااعلام ۱۲ برنامه خلاقه ونو برای انجام هرنوع نیاز ومشکل معاملاتی شما درصفحه نیازمندیها

تشکر واعتذار
از کلیه سروران گرامی ودوستان ارجمند که در مجالس ختم درگذشت وهفته مادر عزیزم در اصفهان و اهواز شرکت فرموده یا بوسیله ارسال تلگرام و نامه موجبات تسلی اینجانب وسایر بستگان را فراهم نموده‌اند بدینوسیله نهایت سپاسگزاری و تشکر خود را اعلام می دارد. اگربعلت‌تالمات روحی تاخیری درعرض‌سپاسگزاری حضوری روی دهد امید است با بزرگواری خود اعتذار بنده را بپذیرید .
عبدالغفور سرتیپی

آقایان اطباء وداروخانه های محترم
شربت مولتی سانوستول
Multi-Sanostol وارد شد
تهران - شرکت رخ تلفن ۴۳۳۰۰ - ۴۵۴۲۳

از ذوات محترم ویاران خاندان داروگر که با شرکت در مراسم سوگواری یا بوسیله تلگراف ، نامه ، تلفن و روزنامه‌ها مصیبت درگذشت برادرم شادروان فریدون داروگر را تسلیت گفته ودر این غم بزرگ باما همدردی کرده‌اند سپاسگزارم و برای همه آنها از درگاه حضرت احدیت آرزوی طول عمر وسلامت مینمایم .
هوشنگ داروگر

مذاکرات امروز کی‌سینجر و ملک حسین سرنوشت مأموریت او را روشن میکند

عمان ـ خبرگزاری فرانسه ـ رویتر ـ هنری کی‌سینجر وزیر امور خارجه آمریکا پس از پایان گفتگو های خود با پرزیدنت انورالسادات و ژنرال حافظ اسد رئیس جمهوری سوریه برای انجام حساس ترین قسمت ماموریت خود نزدیکیهای نیمه شب دیشب وارد عمان شد و بلافاصله گفتگو های خود را با ملک حسین آغاز کرد .

سرنوشت صلح خاورمیانه و مذاکرات آینده کنفرانس ژنو به نتیجه این مذاکرات بستگی دارد .

کی‌سینجر ضمن نطق کوتاهی در فرودگاه عمان اظهارداشت که برای بررسی آغازدومین مرحله گفتگوهای صلح باردن آمده است و نظریات دوستان اردنی خود را جدا مورد توجه قرار خواهد داد .

وی گفت ایالات متحده قبلا نظریات خود را برای پیشرفت مذاکرات اعلام داشته است. کی‌سینجر در پاسخ این سئوال که هدف وی از مسافرت به عمان در حالیکه دولت اردن شرکت خود را در کنفرانس ژنو تا تشکیل اجتماع سران کشور های عربی متوقف ساخته است چیست ؟ گفت : من بدعوت رهبران اردن به این کشور آمده‌ام .

وزیر امور خارجه آمریکا سپس برای مذاکره با ملک حسین از فرودگاه به کاخ سلطنتی عمان رفت . وی بعد از ظهر امروز بار دیگر در عقبه در کنار دریای سرخ با پادشاه اردن ملاقات می‌کند و ساعت هفت بعد از ظهر شهر عمان را ترک می‌کند .

دولت اردن شرکت خود را در کنفرانس ژنو به مسئله جداسازی نیروها در مرزهای اردن و اسرائیل و تخلیه ساحل غربی اردن از نیرو های اسرائیل موکول کرده است . در حالیکه کشورهای عربی اعلام داشته‌اند که این قسمت از خاک اردن باید به فلسطینی‌ها پس داده شود. اگر کنفرانس عالی سران عرب که در رباط تشکیل می‌شود تصمیم کنفرانس سه‌جانبه مصر ، سوریه و فلسطین را که در ۲۱ سپتامبر در قاهره تشکیل شد تایید کند اردن بطور کلی از شرکت در مذاکرات صلح خودداری خواهد کرد.

کی‌سینجر قبل از آنکه دمشق را بسوی عمان ترک کند دوبار با حافظ اسد رئیس جمهوری سوریه ملاقات و گفتگو کرد. در پایان این مذاکرات اعلام شد که کی‌سینجر روز دوشنبه پس از مذاکره مجدد باپرزیدنت انورالسادات به دمشق باز خواهد گشت. وزیر امور خارجه آمریکا از هرگونه اظهاری در باره چگونگی مذاکرات کی‌سینجر با رهبران سوریه خودداری کرد واضافه کرد «والتربولت» مامور امنیتی آمریکا که در یک حادثه شلیک غیر عمدی گلوله بسوی کی‌سینجر زخمی شده در بیمارستان دمشق بستری است .

کی‌سینجر هنگامی که دمشق را بسوی عمان ترک می‌گفت به خبرنگاران گفت مذاکرات من با پرزیدنت حافظ اسد و عبدالحلیم‌خدام وزیر امور خارجه سوریه « بسیار خوب‌وبسیارسازنده» بود ما در باره وسائل حل مسالمت‌آمیز بحران‌خاورمیانه و روابط دو جانبه آمرکا و سوریه‌که روبه بهبودی‌است مذاکره کردیم .

در عوض مقامات سوریه از هرگونه اظهاری در باره نتایج مذاکرات خودداری کردند . اما یک مقام مطلع در دمشق اظهار داشت که رهبران سوریه اظهار تمایل کرده‌اندکه‌کنفرانس ژنوهرچه زودتر کار خود را از سر گیرد .

ناظران سیاسی در قاهره اظهار داشتند ، که نتیجه ماموریت جدید کی‌سینجر در خاورمیانه پس ازبازگشت مجدد وی به قاهره روشن خواهد شد .

روزنامه الاهرام نوشت‌که در مذاکرات سادات و کی‌سینجرسه مسئله اساسی مورد بررسی قرار گرفت : عقب‌نشینی مجدد اسرائیل‌از سرزمین های اشغالی،تشکیل کنفرانس ژنوورابطه‌دوجانبه آمریکا و مصر .

در باره مسئله کنفرانس ژنو اوضاع‌بسیار پیچیده‌است زیرا هنوز موانع زیادی در راه تشکیل کنفرانس وجود دارد که مهمترین آنها روش ملک حسین‌در موردخودداری از شرکت در مذاکرات قبل ازتشکیل کنفرانس سران کشورهای عربی است .

وزیرامور خارجه مصرکه روز دوشنبه این هفته به مسکو میرود در باره این مسئله با رهبران شوروی‌نیز مذاکره و تبادل نظر خواهد کرد .گفته میشود که‌شوروی در عوض یک کمک اقتصادی ونظامی به مصر از رهبران قاهره درخواست خواهد کرد که‌برای تشکیل کنفرانس ژنو بیش از پیش پافشاری کنند .

کی‌سینجر هنگامی که قاهره را بسوی دمشق ترک می‌گفت در پاسخ یکی از خبرنگاران‌که پرسید ایاسفرا اخیر اومنجر به تخلیه‌قسمتی از سرزمین های عربی از جانب اسرائیل خواهد شد گفت : من هنوز در آغاز ماموریت خود هستم ولی اسحق رابین گفته است‌که حاضر است امتیازات‌تازه‌ای باعراب بدهد .

وزیر امور خارجه آمریکا در پاسخ یک سئوال دیگر گفت که‌نمی‌تواند تاریخ‌معینی برای تشکیل کنفرانس ژنو تعیین کند .

احمد بحیی‌الدین سردبیر روزنامه الاهرام در تعبیر سفر کی‌سینجر بخاورمیانه نوشته است که تصورمیکنم پس‌ازتهدیدهای اخیرپرزیدنت فورد هنری‌کی‌سینجر در مسافرت به پایتخت های عربی سخنان درشتی‌خواهد شنید .

سردبیر الاهرام اضافه کرده است که برای اعراب تنها یک مسئله حائز اهمیت است وآن آزادی سرزمین های عربی است . اعراب حتی حاضر نیستند یک‌وجب از سرزمین های خود را به اسرائیل واگذار کنند .

الاهرام نوشته است که آمریکا درگذشته نسبت به کشور های عربی دچار اشتباهات بزرگی شده‌معذلک اکنون کشور های عربی یک فرصت تاریخی به آمریکائیها داده‌اند که روش خود را نسبت به جهان عرب تغییر بدهند . این فرصت هنوزهم از دست نرفته است ولی تاکنون اعراب چیزی‌ازآمریکا بدست نیاورده‌اند و تنها بر اثر تلاش و فداکاری های خود توانسته‌اند نتایج کنونی را بدست آورند.

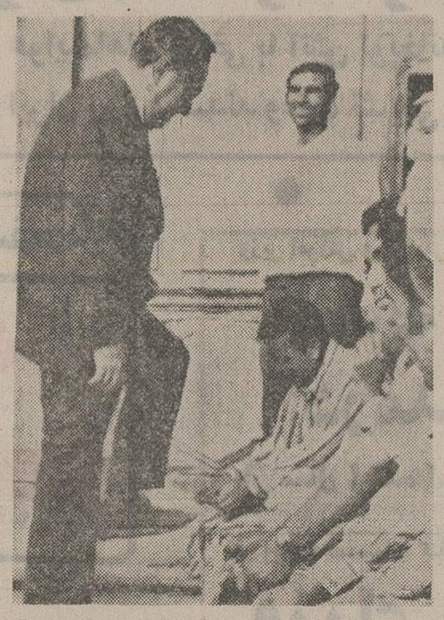

کی‌سینجر وزیر خارجه امریکا دیروز قبل از ترک قاهره به مسجد «محمد علی » در قاهره رفت و امام‌مسجد را در آغوش گرفت و باو گفت من برای صلح به کشور شما آمده‌ام . کی‌سینجر قبل از آنکه وارد مسجد شود کفش های خود را بیرون آورد . و کفش مخصوصی را که برای رفتن به مسجد باید از آن استفاده کرد بیاکرد. در عکس کی‌سینجر هنگام تعویض کفش خود قبل از ورود به مسجد دیده میشود.عکس رادیوئی آسوشیتدپرس

یک اسرائیلی اجازه یافت علیه کی‌سینجر تظاهرات کند!

اورشلیم ـ خبرگزاری فرانسه ـ مقامات اسرائیلی برای حفظ جان کی‌سینجر باقدامات احتیاطی دامنه‌داری در فرودگاه «لود» دست زده‌اند .

کی‌سینجر قرار است عصر امروز از عمان وارد تل‌اویو شود . یک‌اتومبیل کادیلاک‌زره پوش که قرار است وزیرامور خارجه‌آمریکا را از تل‌اویوبه اورشلیم ببرد هم‌اکنون در فرودگاه «لود » آماده است ماموران پلیس ضمنا باقدامات شدیدی برای جلوگیری از تظاهرات‌خصمانه‌علیه‌کی‌سینجر دست زده‌اند . تنها به یک نفراسرائیلی که در نزدیکی تل‌اویوسکونت دارد اجازه‌داده شده است درپارکینگ‌فرودگاه علیه وزیر خارجه آمریکا تظاهرات کند .

از طرف اعضای نهضت «کولون های وحشی » که مخالف تخلیه ساحل غربی‌رود اردن از نیروهای اسرائیلی هستند نیز برنامه تظاهراتی دراورشلیم ترتیب‌داده‌شده‌است ولی‌مقامات امنیتی اظهار داشته‌اند که از این تظاهرات جلوگیری خواهند کرد.

شلیک مسلسل در هواپیمای حامل کی‌سینجر

قاهره ـ یک حادثه ناگهانی که ممکن بود نتایج وخیمی ببار بیاورد حرکت هواپیمای کی‌سینجر را از فرودگاه قاهره نیمساعت بتعویق انداخت .

ماجرا از این قرار بود که وقتی که پس از سوار شدن کی‌سینجر درهای هواپیما بسته شد در داخل هواپیما بطور اتفاقی گلوله‌ای از مسلسل اسرائیلی‌یکی از ماموران سرویس امنیتی وزیر امور خارجه آمریکا خارج شد و والتربوس یکی از محافظان کی‌سینجر را زخمی کرد . ولی جراحت وارده سطحی بود و زخم مامورپلیس در داخل هواپیما پانسمان شد .

«هرمن‌التس » سفیر آمریکا در قاهره از اینکه هواپیما همچنان بیحرکت در فرودگاه متوقف شده است دچار حیرت شده و بسوی باند پرواز پیش‌رفت‌وبوسیله رادیو با کارکنان هواپیما تماس گرفت و از جریان ماجرا پرسش کرد بعدا یکی از اعضای سفارت آمریکا چگونگی این حادثه را برای خبرنگاران شرح داد . هواپیمای‌وزیر امور خارجه آمریکا قرار بود ساعت یازده بامدادفرودگاه را ترک کندسرانجام‌بانیم ساعت تاخیر درساعت یازده‌ونیم بسوی دمشق پرواز کرد.

یک سخنگوی رسمی در دمشق اظهار داشت‌مامور امنیتی که در داخل هواپیما زخمی‌شده حالش کاملاخوب است و تصمیم دارد وزیر امور خارجه امریکا را درسفر خاورمیانه همراهی کند .

پس از آنکه صدای مسلسل در هواپیما بلند شد کی‌سینجر که گمان میکرد مورد حمله قرار گرفته بداخل کابین خود پرید کی‌سینجر بعدا که فهمید توطئه‌ای در کار نبوده ، با خنده به « بوی » گفت شانس آوردی که‌زنده ماندی کی‌سینجر بعد افزود من همیشه میدانستم که‌بجای آنکه تو مامور مراقب من باشی من باید مواظب توباشم.

قرار است در باره علت شلیک گلوله از مسلسل «بوری » مامور محافظ کی‌سینجر تحقیقاتی صورت‌گیرد تا معلوم شود چرا این حادثه اتفاق افتاده است .

درجریان سفر کی‌سینجر دوانفجار در مؤسسات امریکائی روی‌داد

دمشق ـ رویتر ـ براثر انفجار یك بطری گاز در دفتر موسسه آمریکائی «ناشنال کاسن» یك زن کشته شده و دو نفر دیگر زخمی گردیدند .

یك مقام مطلع اظهار داشت که خسارات وارده‌به دفتر ساختمانی موسسه آمریکائی زیادنیست هویت شخص مقتول و زخمی شدگان هنوزازطرف‌مقامات سوریه فاش نشده است .

دیشب در بانك شیکاگو واقع بیروت نیزبمبی منفجر شدو سازمانهای کوماندوئی اعلام کردند که دو انفجار در بیروت و دمشق به‌عنوان اعتراض به سفر کی‌سینجر به کشور های عربی‌صورت گرفته است . سازمانهای فلسطینی اعلام کرده‌اند که سفر کی‌سینجربرای‌خدمت به منافع اسرائیل صورت میگیرد .

هدف هیاهوی نفت جلوگیری از اجرای عدالت اقتصادی است

سازمان ملل ـ رویتر ـ یونایتدپرس نماینده الجزایر در سازمان ملل‌دیروز اعلام کرد که تمام‌هیاهوی گوشخراش و صحنه سازیهایی که در اطراف قیمت نفت‌برپا شده چیزی نیست جز بهانه تراشی برای به تاخیر انداختن ایجاد نظام اقتصادی تازه‌ای که عادلانه‌تر از گذشته و حال باشد .

نماینده الجزایر که عبداللطیف رحال نام دارد در پایان مباحثات مجمع عمومی سازمان ملل در اطراف مسائل جهانی گفت : آنچه که بعضی‌هاازروی سوء تفاهم و گمراهی اسمش را بحران انرژی گذاشته‌اند هدفش نابود کردن برنامه هایی است که برای ایجاد یك نظام اقتصادی عادلانه و جدید طراحی شده و طرح آن ماه آوریل گذشته در اجلاسیه فوق‌العاده مجمع عمومی تهیه شده است .

(این اجلاسیه به‌ابتکار دولت‌الجزایر تشکیل شده‌بود)

نماینده الجزایر گفت : اهمیت و وخامت مسائل جاری اقتصادی ایجاب میکند که کشور ها بجای آنکه برای توضیح کاستی ها و نابسامانی ها در جستجوی سپربلاهایی باشندبایکدیگر همکاری کنند.نماینده‌الجزایر درپایان اظهار داشت که بحران اقتصادی بین ـ المللی کنونی زاییده تورم در کشور های صنعتی‌وعقب ماندگی رشداقتصادی درباقی جهان است .

حمله به اوپك

در واشنگتن ـ هنری جکسون‌سناتور دمکرات آمریکایی‌دیروزسازمان کشور های صادر کننده نفت (اوپك)رامسبب رکود اقتصادی در آمریکا شناخت و اعلام خطر کرد که بسیاری از کشور های صنعتی دچار ورشکستگی اقتصادی خواهند شد و قحطی‌و گرسنگی ممالك جهان سوم راتهدید خواهد کرد.سناتور جکسون تقاضا کرد که پیشنهاد جرالد فورد رئیس جمهورآمریکادایربر کاهش ورود نفت از کشور های عضو اوپك به آمریکا به میزان روزی یك میلیون بشکه بیدرنك اجرا شود .

طبق گزارش رویتر ـ « آرتو برنز» رئیس اداره ذخایرفدرال آمریکا اعلام کرد که کشورهای مصرف کننده نفت باید جبهه مشترکی دربرابر ممالك تولید کننده نفت بوجود آورند و بااین کار قیمت نفت را پائین آورند .

«برنز» که رهبری امور پولی‌وارزی آمریکا را برعهده دارد طی گزارشی که به یکی از سه کمیته های اقتصادی کنگره این کشور تسلیم میکرد گفت که جریان مفرط دلارهایی را که‌سیل آسا بطرف کشور های‌تولید کننده‌نفت سرازیر شده اکنون دیگر نمی توان اداره کرد .

توسل به‌زور

یونایتدپرس نیز از «منچستر » آمریکا گزارش داد ویلیم لوب ناشر آمریکائی و مدیر روزنامه «منچستر یونیون‌لیدر» اظهار نظر کرد که تنها راه مهار کردن قیمت نفت این است که چاه های نفت در بعضی از کشور های عرب تصرف شود .

لوب طی سرمقاله‌ای که‌در صفحه اول روزنامه‌اش به چاپ رسیده گفته است : در حساب نهایی متاسفانه تنها زور است که با زبان‌آن‌میتوان بااعراب ووضعی که بوجود آورده‌اند مقابله کرد .

ما باید کشور مخصوص و معینی را از کشور های‌عرب در نظر بگیریم و چاه های نفت آن را تصرف کنیم .

بدیهی است که اعراب درصورت روبرو شدن با اینکار چاه های نفت‌خود را منفجر خواهند کرد ولی بایددانست که بسیاری از چاه های نفت کشور ـ های عرب چندان ژرف نیست و بنابر این پس از انفجار چاه های نفت نیز میتوان بار دیگر بسرعت آنها را قابل بهره برداری کرد.در یك منطقه‌بیابانی نظیر کشورهای عرب تولید کننده‌نفت درگیر شدن در یك جنك چریکی‌نتایج چندان موفقیت آمیزی‌ببار نخواهدآورد (یعنی اعراب نخواهند توانست با جنك چریکی جلوی تصرف چاه های نفت را بگیرند) به این ترتیب لوله های نفتی راکه از چاه ها به بنادرکشیده شده است میتوان حفظ و حراست کرد ولی مدتی کوتاه ادامه جریان نفت را بطرف کشور های‌مصرف کننده‌تضمین نمود . اگر ما این رفتار را فقط با یکی از کشور های عرب بکنیم سایر کشور های عرب حساب کار خود را خواهند کرد و طولی نخواهد کشید که قیمت های عادلانه و عقلایی برای نفت خام صادراتی خود تعیین خواهند نمود .

لوب در پایان اظهار نظر کرده است که بعقیده‌وی‌بعید است که اتحاد شوروی در برابر چنین اقدامی واکنش نشان دهد چون شوروی آماده نیست که بخاطر اعراب در یك جنك اتمی با امریکا درگیری پیدا کند .

طبق گزارش آسوشیتد پرس از بیروت عبدالرحمن عتیقی وزیر نفت کویت اخطار کرد که کشور های عربی تولید کننده نفت در برابر هیچگونه‌تهدیدی بزانو درنخواهند آمد . عتیقی در یک مصاحبه مطبو عاتی‌گفت ما صاحب چنان قدرت جنگی نیستیم که با کسانی که به کره ماه موشک فرستاده‌اند بجنگیم ولی تسلیم نمیشویم .

وی مطبوعات امریکایی را که در مورد دخالت نظامی،قتل‌های سیاسی و کودتا بعنوان چاره هائی‌در سیاست امریکابمنظور مقابله با افزایش بهای نفت مقالاتی منتشر کرده‌اند به باد حمله‌گرفت و گفت روشهای مخرب مشکل را نه تنها حل نمیکند بلکه آنرا فزونی میدهد. عتیقی اضافه کردکشور های عرب حاضرند برای کاهش بحران اقتصادی جهان با آمریکا و دیگر کشورهای صنعتی مذاکره کنند .

از طرف دیگر منابع مطلع‌دروین اظهار داشتند که ظاهرا کشورهای عمده تولید ـ کننده نفت در نظر دارند برای بحث در باره سیاست آمریکا نسبت به قیمت نفت کنفرانسی تشکیل دهند .

ویلسون در انتخابات انگلیس پیروز شد

لندن ـ یونایتدپرس ـ هارولد ویلسون نخست‌وزیر ورهبر حزب کارگر انگلستان دیروز در پایان انتخابات پارلمانی جدیدی‌که وی را از یک اکثریت ضعیف‌برخوردار کرد بار دیگر به مسند قدرت‌دولتی بازگشت.

وبدین ترتیب موقعیت هیث در رهبری حزب محافظه کار به خطر افتاد. رای دهندگان انگلیسی در انتخابات روز پنجشنبه حزب کارگر ویلسون را صاحب اکثریت کوچکی کردند که بعضی از ناظران سیاسی ابعاد آن را پرخطر و آسیب پذیر دانسته‌اند . دولت جدیدی که ویلسون تشکیل خواهد داد سه‌کرسی بیشتر از مجموع احزاب دیگر در اختیار خواهد داشت و او با اتکاء بر همین اکثریت ضعیف است که در نظر دارد برنامه‌های اقتصادی و اجتماعی عمیقا سوسیالیستی خود را برای درمان‌کردن بیماری های اقتصادی کشورش اجرا کندوبرای بهبود روابط باشوروی به مسکو می‌رود.

خود ویلسون روز جمعه اظهار اطمینان کرد که حتی با همین اکثریت ضعیف دولت کارگری وی قادر خواهد بود برنامه های جنجالی و پرسر و صدایی ازقبیل ملی کردن بسیاری از صنایع را که هنوز در مالکیت‌بخش خصوصی قرار دارند اجرا کند و رفراندم موعودی راهم که به انگلیسی‌ها وعده داده است برگزار کند . در این رفراندم که باید حداکثر تا ۱۲ ماه دیگر اجرا شودمستقیما از مردم انگلستان پرسیده خواهد شدکه‌آیا مایلندکشورشان عضو بازار مشترک اروپا باقی بماند و یا برعکس میل دارند که از این بازار خارج شود . ویلسون مدتها قبل اعلام کرده است که دولت کارگری وی در باره شرایط وقیمت عضویت انگلیس در بازار مشترک اروپا با مقامات این بازار مذاکرات دو باره‌ای انجام خواهد داد .

ویلسون که روزگذشته در مقر حزب کارگرسخنرانی میکرد خطاب به کادرها (فعالین و مسئولان) حزب گفت که وضع پارلمانی دولت وی قابل دوام‌است و این قابلیت دوام بودن میتواند تا هنگام اجرای کامل برنامه هایی که دولت کارگری جدید در انتخابات روز پنجشنبه بخاطر عملی کردن آنها برگزیده شده است ادامه یابد.

روز جمعه در حالیکه تنها شمارش تعداد کمی . از آراء باقی مانده بود دیگر تردیدی وجود نداشت که از مجموع ۶۳۵کرسی دوره جدید مجلس عوام حداقل ۳۱۹ کرسی به حزب کارگر ویلسون تعلق خواهد گرفت و احزاب محافظه کارولیبرال و تمام احزاب و گروه های دیگر جمعا بیش از ۳۱۶ کرسی در اختیار نخواهند داشت . کرسیهای احزاب اتحادطلبان ایرلند شمالی ـ ناسیونالیستهای اسکاتلند و ناسیونالیستهای ولز نیز در ۳۱۶ کرسی که به آن اشاره شد به حساب آمده است .

ویلسون در سخنرانی خود این خطر را منتفی‌دانست که تمام احزاب‌و گروه های اقلیت در پارلمان دست‌بدست هم بدهند و برای‌سرنگون کردن دولت کارگری وی‌کوشش کنند . ویلسون خاطر نشان کرد که احزاب اقلیت قبل از هرچیز هدفهای مشترکی ندارندوبنا براین سیاست‌مشترکی نیز نمی‌توانند داشته باشند و بطور کلی این خطر حتی قابل تصورنیست‌که‌صاحبان ۳۱۶کرسی اقلیت در مجلس عوام بتوانند روزی حمایت و آراء عده‌ای از نمایندگان احیانا یاغی و ناراضی فراکسیون کارگری پارلمان را نیز جلب کنند و در پایان تمام این تمهیدات در سرنگون‌کردن دولت کارگری توفیق یابند . از این گذشته آنها(اقلیتی‌ها) خبر دارند که حتی اگر بتوانند دولت حزب کارگر را سرنگون کنند باپای خود به استقبال این خطر رفته‌اند که کشور را در برابرشق‌اجتناب ناپذیر برپا کردن‌یک‌انتخابات جدید قرار دهندورهبران احزاب اقلیت بدون تردیدآگاهند که انگلستان دیگر تمایل و آمادگی ندارد تا به این‌زودی بازهم انتخابات دیگری داشته باشد و هرگاه بر پاکردن انتخابات جدید اجتناب ناپذیر شود نارضائی انگلیسی‌ها از انتخابات مجدد و از عواملی که مسئول برپا کردن انتخابات مجدد شناخته خواهند شد فی‌نفسه عامل‌هایی خواهد بود تا مبتکرین انتخابات جدید یعنی احزاب اقلیت را با شکستی ناگوارتر از آنچه که روز ۵شنبه اخیر طعم تلخ آن را چشیده‌اند روبرو خواهد کرد.

بلافاصله پس از آنکه سخنرانی ویلسون تمام شد یک شخص ناشناس بوسیله تلفن پیام فرستاد که تاچند لحظه دیگر در اداره‌محل‌و نقل جایی که ویلسون‌سخنرانی میکرد- بمبی منفجر خواهد شد . ساختمان و اداره حمل و نقل با عجله تخلیه شد . ویلسون و همسرش « مری» به خانه خود در عمارت نخست‌وزیری لندن بازگشتندولی در پایان بازرسی های کارآگاهان معلوم شد که تلفن‌کننده ناشناس قصد سربسر گذاشتن با ویلسون و رهبران حزب کارگر و کارآگاهان را داشته است .

نتایج انتخابات انگلیس

۱ـ حزب کارگر ۳۱۹ کرسی ـ۱۸ کرسی جدید بدست آورد .

۲ـ حزب محافظه کار ۲۷۶ کرسی ـ ۲۰ کرسی از دست داد .

۳ـ حزب لیبرال ۱۳ کرسی ـ ۱ کرسی از دست داد .

۴ـ سایر احزاب ۲۷ کرسی

حوادث تروریستی درایرلند

لندن ـ در جریان انتخابات انگلیس چند حادثه تروریستی در ایرلند شمالی روی داد و در جریان آن یک سرباز انگلیسی بضرب گلوله بقتل رسید و ۲ نفر دیگر نیز کشته شدند در لندن نیز به دفتر حزب لیبرال اطلاع داده‌شدکه بمبی در آن کار گذارده شده است ولی بعدا معلوم شد بمبی در کار نبوده است .

میلز اعتراف کرد همراه رقاصه کاباره بوده‌است

در این دو عکس به‌ترتیب «ویلبورمیلز»عضو ۶۵ ساله مجلس نمایندگان امریکاو «باتیس‌تلا» رقاصه کاباره‌ها دیده میشوند . میلز گفته‌است که بعد از شرکت در یک شب‌نشینی‌میخواسته رقاصه مذکور را به خانه‌اش برساند اما روزنامه‌های امریکا نوشته‌اند«میلز»در چند ماه اخیر مرتبا به کاباره‌ای که «باتیس‌تلا» درآن لخت میشده رفت‌وآمد میکرده است .
عکس رادیوئی آسوشیتدپرس

واشنگتن ـ خبرگزاری فرانسه ـ ویلبور میلز رئیس کمیسیون راه مجلس نمایندگان آمریکا سرانجام اعتراف کرد که در حادثه‌ای که هفته گذشته برای اتومبیل وی روی داد دخالت داشته است .

هفته گذشته ماموران پلیس واشنگتن نیمه شب اتومبیل نماینده مجلس امریکا را که با سرعت زیاد و بدون روشن بودن چراغ در حرکت بود وسه زن و دو مرد سوار آن شده بودند متوقف ساخت. یک سخنگوی پلیس بعدا اظهار داشت که میلز درحال مستی وباصورت خون‌آلود در میان سرنشینان اتومبیل بود.

یکی دیگر از سرنشینان این اتومبیل رقاصه کاباره بود که پس از متوقف ساختن اتومبیل‌فریادزنان بیک‌ساختمان مجاور پناهنده شد. همکاران میلز ادعا می‌کردندکه نماینده مجلس دراین ماجرا دخالت نداشته وتنها اتومبیل خود را دراختیار آنها گذاشته بود .

اما میلز در اعلامیه‌ای که دیروز در «لیتل‌راک» انتشار یافت این ماجرا را یک حادثه تصادفی بی‌اهمیت تلقی‌کرده و گفت آن‌شب باتفاق چند نفرازدوستان خانوادگی به‌میهمانی رفته بودوهمسرش بعلت بیماری همراه آنها نبوده وی در اعلامیه خود گفته ازاینکه برای‌دوستان خانوادگی او این وضع پیش آمده ناراحت است و بعلت ابتلای‌به‌آنفلوآنزا نمی‌تواند در جلسات کنگره شرکت کند.

نشریه «جهان عرب» گزارش داد :

با فروش ۷۷ میلیون بشکه از نفت عراق سود کلانی عاید شوروی‌شد

بیروت ـ یونایتدپرس ـ نشریه « جهان عرب » چاپ بیروت که بزبان انگلیسی‌نشر میشوددیروز از قول‌مسافرانی که از بغداد وارد بیروت شده‌اند گزارش داد که در روابط عراق و شوروی بر سر یک‌معامله نفتی که‌شوروی با آلمان غربی انجام داده دشواریهایی پدید آمده‌است. بموجب اطلاعاتی که طبق این گزارش به مقامات‌عراقی رسیده است‌شوروی۷۷میلیون بشکه نفت خامی را که بر اساس ترتیبات بازرگانی پایاپای ازعراق‌به‌قیمت ارزان بشکه‌ای سه دلار خریداری کرده ، بشکه‌ای ۸ دلار به آلمان غربی فروخته و به این ترتیب سود کلانی که معادل بشکه‌ای ۵ دلار است بدست آورده است . تازه۸ دلاری که شوروی برای هر بشکه نفت خام در بازاربین‌ـ المللی و ازآلمان غربی‌دریافت کرده ۳ دلار و ۶۵ سنت از قیمت اعلام شده‌نفت عراق ارزان‌تر است . بنابه گزارش نشریه لبنانی دولت عراق بدون آنکه نتیجه‌ای بدست آورد کوشیده‌است از مقامات شوروی در باره‌این معامله توضیح بخواهد چون اگر اطلاعات مربوط‌به‌معامله نفتی ۷۷ میلیون بشکه‌ای شوروی وعراق درست‌باشد، اقدام شوروی لطمه سنگینی به تولید کنندگان نفت‌خواهد زد

«جهان عرب» در گزارش خود توضیح داده است که شوروی نفتی را که به‌آلمان غربی فروخته بر اساس یک قراردادقدیمی که ۵ سال‌قبل با دولت عراق امضاء کرده دریافت‌نموده‌است.بموجب‌این قرارداد دولت عراق تعهد کرده است که نفت خام را به ازای دریافت کمک های اقتصادی و فنی از شوروی در بعضی از زمینه های اقتصادی و مضافا در برابر دریافت وامهایی از شوروی به قیمت‌ارزان بشکه‌ای۳دلار در اختیار روسها بگذارد وبا اینکه در سال گذشته قیمت نفت خام چهار برابر شده ، تاکنون در قیمت نفتی که عراق در چارچوب قرارداد مذکور به شوروی میفروشد تجدیدنظر نشده است.ایجاد و تکمیل‌تاسیسات نفتی‌حوزه شمال رومیله در عراق از جمله کمک هایی است که شوروی براساس قرارداد ۵ سال پیش به عراق داده‌است.

برژنف : بشکه باروت خاورمیانه‌هرلحظه‌ممکن است منفجر بشود

مسکو ـ آسوشیتدپرس ـ لئونید برژنف دبیرکل‌حزب کمونیست شوروی اخطار کرد که ادامه اشغال اراضی اعراب بوسیله اسرائیل خاورمیانه را به بشکه باروتی‌تبدیل کرده که ممکن است هر لحظه‌منفجر شود . این سخنان برژنف‌در باره بحران خاورمیانه همزمان با سفر جاری هنری کیسینجر وزیر خارجه آمریکا به منطقه مذکور و تلاش های وی برای یافتن راه حلی برای‌بحران خاورمیانه است .

برژنف که سخنانش از تلویزیون پخش میشد گفت که در حمایت اتحاد شوروی از اعراب و در تقاضای شوروی دایر بر از سر گرفته شدن فوری مذاکرات خاورمیانه در کنفرانس ژنو و خروج سریع اسرائیلی ها از اراضی اشغال شده‌اعراب هیچ تغییری پدید نیامده است و درکنفرانس ژنو باید نمایندگان تمام طرفهای دعوای خاورمیانه و از جمله‌نمایندگان ملت فلسطین شرکت کنند . برژنف خاطر نشان کرد که دولت شوروی با رهبران کشور های‌عرب منظما در تماس است و از جمله اخیرا با حافظ اسد رئیس جمهور سوریه مذاکراتی انجام داده است .

رهبر حزب کمونیست شوروی جمعایک ساعت و ۲۰ دقیقه در مراسم پنجاهمین سالگرد تاسیس جمهوری‌شوروی مولداوی سخنرانی کرد و تنها قسمت کوچکی ازاین سخنرانی را به حرف زدن در باره مسائل خارجی و جهانی اختصاص داد ، وی اسرائیل را متهم کرد که به پشتگرمی قدرت های معین باختری که از دیرباز حامی اسرائیل بوده‌اند برای حفظ وضع موجود نه صلح و نه جنگ در خاورمیانه تلاش میکند ولی رهبران‌اسرائیل با پافشاری‌بخرج دادن برای خودداری‌ازتخلیه اراضی‌اشغالی اعراب ـ خودشان بر روی بشکه باروتی نشسته‌اند که ممکن است در هرلحظه‌منفجر شود .

رهبر حزب کمونیست شوروی برای اولین بار در باره بحران بزرگ اقتصادی در کشور های باختری اشاره کوتاهی‌کرد وگفت: تورم سرسام‌آور و روز افزون ـ غلیان های پولی و مالی ـ بحران شدید انرژی ـ رکود تولیدات و متوقف شدن رشد صنعتی و افزایش بیکاری در کشور های باختری همه و همه علایم بیماری نظام سرمایه‌داری در روزگار ما هستند وبحران دمکراسی بورژوازی هرگز به اندازه امروز عریان و آشکار نبوده است .

چند افسر توطئه‌گر بازداشت شدند

امریکا متهم به‌شرکت در توطئه کودتای ایتالیاشد

رم ـ خبرگزاری فرانسه ـ واحدهای‌امنیتی ضدتروریستی ایتالیا دیروز شش نفر را در شهر های ایتالیا به اتهام‌شرکت دریک‌توطئه کودتای فاشیستی که قرار بود در هشتم دسامبر ۱۹۷۰ توسط پرنس‌«جونیو ـ والریو» معروف به «شاهزاده سیاه» بمرحله اجرا گذاشته شود دستگیر ساخت .

پرنس «جونیو» در ماه اوت گذشته درگذشت و جنازه وی در کلیسای «سن ماری» به‌خاك سپرده شد .

در میان بازداشت شدگان یک سرگرد ارتش ، یکسرگرد پلیس‌و یک‌پزشک‌وجوددارند.

واحد های ضربتی ضد تروریستی اکنون درجستجوی عده دیگری از دست راستی های ایتالیا که در این توطئه شرکت داشته‌اند میباشند . تاکنون در حدود پنجاه خانه که احتمال میرفت توطئه‌گران در آنجا مخفی‌شده باشندمورد بازرسی قرار گرفته است .

توطئه کودتای «پرنس‌سیاه» در ماه مارس ۱۹۷۱ کشف‌شد و کلیه کسانی که به این اتهام دستگیر شده بودند چند ماه بعد آزاد شدند . چون‌ماموران امنیتی هیچگونه مدرکی که دلالت به شرکت آنها در توطئه باشد بدست نیاورده بودند . از سوی دیگر یکی از مبارزان ایتالیائی که به اتهام فعالیت در یک سازمان مخفی دست راستی افراطی دستگیر شده‌در بازجوئی اظهار داشته است که سازمان‌اتحادیه آتلانتیک‌شمالی از جریان توطئه کودتا در ایتالیا اطلاع داشته است . وی در یکمصاحبه اختصاصی با یک روزنامه چاپ میلان‌گفته است که علاوه بر کادرهای وابسته به سازمان‌من دودولت خارجی نیز از جریان توطئه کودتا آگاه بودند .

وی بدون آنکه وارد جزئیات شود گفته استکه یکسرویس سری خارجی از همه چیزآگاه بود و مرکز ستاد نیرو های ناتو نیز از ماجرا مطلع بودو ارتش نیز برای کودتا آماده بود و شخصیت های سیاستی منتظر کودتا بودند .

مبارز ایتالیائی که«کاوالارو» نام دارد همچنین گفته است ایتالیائیها نمیدانند که همه‌چیز از مدتها قبل آماده شده بودو اجتماعاتی برای تهیه مقدمات عملیات با شرکت افسران آمریکائی تشکیل شد .

«کاوالارو» در سال ۱۹۶۹ معاون دبیرکل فدراسیون‌ایالتی کارگران صنایع شیمیائی بود. وی در ماه نوامبر ۱۹۷۳ به دستور مقامات قضائی برای انجام تحقیقات در بارهسازمان مخفی دست راستی افراطی که عده‌ای از افسران دست راستی در آن شرکت داشتند بازداشت شد .

روزنامه میلان نوشته است وقتی که «کاوالارو» دریافت که اعضای سازمان بوی کمک نمیکنند همه چیز را اعتراف کرد .

«اجویت»مأمور تشکیل کابینه ترکیه شد

آنکارا ـ خبرگزاری فرانسه ـ بلنداجویت رهبر حزب جمهوریخواه‌خلق برای‌دومین بار ظرف سه هفته مامور تشکیل کابینه جدید ترکیه شد. پرزیدنت کوروتورک ضمن یک نطق کوتاه‌رادیوئی اظهار داشت که لزوم حل فوری مسئله‌قبرس ومشکلات اقتصادی که کشور با آن روبرو است ایجاب می کرد که اجویت را دوباره مامور تشکیل دولت جدید کند . رئیس جمهوری ترکیه ضمنا از روش جرالد فورد در مورد ادامه کمک‌های نظامی به ترکیه اظهار سپاسگزاری کرد و گفت برخی‌ازنمایندگان آمریکا به حقایق اوضاع پی نبرده‌اند .

توران گونشن وزیر امور خارجه‌ترکیه‌نیز طی‌نطقی در استانبول اظهار داشت که تصمیم مجلس نمایندگان و سنای آمریکا در مورد تعلیق کمک های نظامی به ترکیه بهیچوجه در سیاست ترکیه نسبت به مسئله قبرس‌تغییری نخواهد داد .

ازطرف دیگر مجلس‌نمایندگان امریکا برای دومین بار با ادامه کمک های نظامی‌امریکا به ترکیه مخالفت کرد .

مجلس سنا روز چهارشنبه

کشتی‌فرنگی قهرمانی جهان

تنها خلیقی و مشتاقی طول دو دوره ۲ پیروزی کسب کردند

از بعد ازظهر ۵شنبه گذشته مسابقات کشتی فرنگی قهرمانی سال ۱۹۷۴ جهان در شهر «کاتوویک» لهستان آغاز شد. در این دیدارها ۱۵۰ کشتی‌گیر از ۲۵ کشور جهان حضور دارند.

تیم ایران کمبا ۸کشتی‌گیر(بغیر از وزنهای ۶۲ کیلو و فوق سنگین) قدم‌بمسابقات گذارده‌طول دیدارهای برگزاری کیفیتی‌ناموفق داشته است و نتایج مبارزات کشتی‌گیران ایران باین صورت میباشد.

دوره اول

۴۸ کیلو : علی‌آبادی پس ازه دقیقه‌و ۳۴ ثانیه‌مقابل بازاجازسکو از لهستان سه اخطاره شد .

۵۲ کیلو: هوریار با امتیازاز گرنیگا از رومانی شکست‌خورد.

۵۷ کیلو: تورانیان با امتیاز به اوکولا از فنلاند باخت.

۶۸ کیلو : دلیریان با ضربه فنی مغلوب‌اسکولید سوئدی‌شد.

۷۴ کیلو : هاشم قنبری باضربه فنی بحریف چکسلواکی باخت.

۸۲ کیلو : شاپور خلیقی با امتیاز برنیگوس آمریکائی پیروز شد.

۹۰کیلو : جلال‌کریمی ازمیساویک از یوگسلاوی ضربه فنی شد.

۱۰۰ کیلو : بهرام مشتاقی‌پس از ۵ دقیقه و۲۳ ثانیه برابرچارا از چکسلواکی سه اخطاره شد.

دوره دوم

۴۸ کیلو : بورا از ترکیه علی‌آبادی را ضربه فنی کرد(علی آبادی حذفشد).

۵۲ کیلو: هوریار استراحت داشت .

۵۷ کیلو :موستافین ازشوروی با ضربه فنی بر تورانیان پیروزشد.

۶۸کیلو: دلیریان باضربه فنی بمحریف شوروی داویدین‌باخت (که دلیریان حذف شد).

۸۲ کیلو: خلیقی مقابل حریف فنلاندی خود ضربه فنی‌شد.

۹۰کیلو: کریمی ازچکسلواکی ضربه فنی شد.

۱۰۰ کیلو : مشتاقی حریف ترک را ضربه فنی کرد.

دور سوم

۵۲ کیلو : هوریار باکوساواس از یونان ۲ـ۲ مساوی کرد.

تنیس قهرمانی ایران

دیدارهای انتخابی ، برای گزینش ۴تینسور ایرانی‌شرکت کننده درمسابقات تنیس بین‌المللی جام آریامهر ، ۵شنبه دومین دور مرحله بازیهای نهائی خودرا پشت سرگذاردو امروز دنباله مسابقات انجام می‌گردد .

جدال بزرگ بازیهای۵شنبه را حسین وتقی‌اکبری برگزار کردند که حسین اکبری برادر بزرگترا مغلوب کرد .

نتایج بازیهای برگزاری روز ۵شنبه به‌این شرح است :

پنجشنبه : علی‌مدنی ـ منصور بهرامی ۴ـ۶، ۴ـ۶مدنی ، حسین اکبری ـ تقی‌اکبری ۰ـ ۶ ، ۱ـ۶ حسین اکبری، عزت نعمتی ـکامبیز درفشی جوان ۳ـ۶ ،۲ـ۶ نعمتی شیرزاد اکبری ـعیسی خدائی ۲ـ۶ ،۱ـ۶ شیرزاد اکبری .

مسابقات‌شطرنج قهرمانی کشور

مسابقات شطرنج قهرمانی کشور که از چندی پیش در خانه شطرنج تهران آغاز گردیده است، در گروه‌دختران بپایان رسید و رده‌بندی کلی باین شرح اعلام گردید :

۱ـ شکوه سروش آذر(تهران) ـ قهرمان ایران) ۶ امتیاز ۲ـ سرور لاجوردی (تهران) ۵ امتیاز ۳ـ اکرم یزدان‌پرست و شهناز رجب‌پور (تهران) ۴ امتیاز۵ـمینا حسن‌زاده(تهران) نینا پارسائی (همدان) ۳امتیاز.

در گروه دختران ۶ دختر از تهران و دو دختر از شهرستانها شرکت داشتند.

روز پنجشنبه‌مسابقات دوره مقدماتی پسران نیز به پایان رسید و ۳۰: شطرنج بازبدوره نهایی راه یافتند.

فوتبال جام تخت جمشید

پیشاهنگ یک امتیاز دیگر ازدست داد

در چهاردهمین روز بازیهای‌جام تخت جمشید ، بانک ملی حادثه ساز بزرگ و ذوب آهن اصفهان شادمان بزرگ بودند .

ذوب آهن اصفهان که در تهران با راه آهن دیدار داشت ، پس از دریافت یکگل از حریف‌آنچنان موفق «گربه سیاه» بزرگان‌رابزانو در آورد که تحسین انگیز بود و با پیروزی ۱ـ۲ ودو امتیازحاصل از آن اگر چه از مکان آخر جدول رهائی نیافت و در حال حاضر با امتیاز مساوی با آب و برق به آینده و بقا در گروه اول امیدوارتر است .

«بانک ملی» که هفته گذشته۰ـ۳ مغلوب پاس شده بود در برابر تاج یک حریف خطرناک بود که سرانجام یک امتیاز دیگر از پیشاهنگ گرفت و سبب گردید ، رقابت بیشتری در رده های بالا اوج گیرد .

اما پیروز بزرگ دیگر هفته ملوان بود که در جنوب برابر صنعت نفت آبادان به پیروزی دست یافت ، در حالی که عقاب با پیروزی ۰ـ۳ برسپاهان بهترین نتیجه هفته از جهت تعداد گل را بدست آورد و شادمان دیگرپاس بود که ۲ امتیاز از دیدار با آب و برق کسب کرد .

پرسپولیس نایب پیشاهنگ بازیها دیدار خود با هما را روزیکشنبه برگزار میکند که برای هر ۲ تیم اهمیت خاصی برخوردار است .

پرسپولیس در صورت پیروزی اختلاف امتیازش‌با تاج به ۳میرسد و هما با پیروزی در این بازی میتواند بمکان چهارم جدول باز گردد .

بانک ملی در برابر تاج پیشاهنگ بازی ها به نتیجه مساوی ۱ـ۱ دست یافت ، عکس جدال‌امیدوار (بانک‌ملی) و نراقی (تاج) را نشان میدهد که نراقی زیر بدن حریفراهی برای گریز ندارد .

راه‌آهن ۱ ـ ذوب‌آهن ۲

ورزشگاه امجدیه ، پنجشنبه۱۸ مهر ۵۳ (جام تخت جمشید ـ دیدار های برگشت) ذوب آهن اصفهان ۲ (سیاوش حیدری دقیقه ۵۴ و مجید توتونچی‌دقیقه ۸۴)ـ راه‌آهن : (مسعود آذری دقیقه ۵۰) . داوری‌خوب داودحیدری، کمکداوران سادات‌ورضاحیدری، هوا خوب وآفتابی ،زمین‌خوب، تماشاگر بیش از۶ هزار تن .

گل نخست را راه‌آهن دردقیقه ۵۰ بوسیله آذری بدست آوردامّا ۴ دقیقه بعد سیاوش حیدری‌مهاجم ذوب‌آهن نتیجه را ۱ـ۱ کرد .

و در فاصله ۶ دقیقه به پایان مجید توتونچی با شلیکی سنگین از فاصله ۲۰ متری گل پیروزی اصفهان را به ثمر رساند .

عقاب ۳ ـ سپاهان صفر

امجدیه ـ پنجشنبه ۱۸ مهر ماه ۱۳۵۳ (جام تخت جمشید ـدیدار های برگشت) عقاب ۳ (مجید تشرفی ، دقیقه۲۳، غلام کیانپور ، دقیقه ۵۲ ـایرج دانایی فرد ، دقیقه ۶۲) ـ سپاهان صفر ،نتیجه دیدار رفت (۰ـ۰) .

داوری خوب جعفر نامدار ـ کمکداورها : منوچهر خلفی و علیرضا امامی ، هوا کمی سرد . زمین نسبتاخوب ، تماشاگر حدود پنجهزار تن .

● روی یک ضربه کرنر تشرفی گل اول عقاب را با سر بثمررساند و ۷ دقیقه پس از آغاز نیمه دوم کیانپور نتیجه را ۱ـ۲ کرد و بالاخره شلیک دقیقه ۶۳ دانائی‌فرد برتری عقاب را به ۰ـ۳ رساند و سرانجام نیزسپاهان با همین‌نتیجه مغلوب شد .

صنعت نفت ۱ ملوان ۲

آبادان ـ استادیوم رضاپهلوی جمعه ۱۹ مهر ماه ۱۳۵۳ (جام تخت‌جمشید‌ـدیدارهای برگشت). ملوان ۲ (غفور جهانی دقیقه ۱۷، عزیز اسپندار دقیقه ۲۶)ـ صنعت نفت ۱ (علی نکوئی دقیقه ۶۶) ، نتیجه دیدار نفت ۲ـ۳ به نفع ملوان .

داوری خوب محسن زمانی، کمک ها : عباس مقدس‌زاده ، هادی درفولی .تماشاگر حدود ۱۵۰۰۰ نفر ، هوا شرجی‌توام با ابر ، زمین ناهموار .

وقت اول‌را ملوان بابرتری ۰ـ۲ به پایان برد،غفور جهانی و عزیز اسپنداردو مهاجم موفق شمالی بودند که در دقایق ۱۷ و۲۶ دروازه‌حریف راگشودند.

نفت‌در وقت دوم با گل‌دقیقه ۶۶ علی نکوئی یک گل را جبران‌کرد و ۱ـ۲ مغلوب شد.

تاج ۱ ـ بانک‌ملی ۱

امجدیه ـ جمعه ۱۹ مهرماه ۱۳۵۳ (جام تخت‌جمشید ـ دیدارهای برگشت) تاج۱(هادی نراقی دقیقه ۴۲) ـبانک‌ملی۱ (عباس رجبیه‌فرد ،دقیقه ۴۶) نتیجه دیدار رفت (۰ـ۱) بسود تاج .

داوری بد مصطفی اعتمادی. کمک داوران : منوچهر نظری و احمد سادات . هوا خوب. زمین مناسب . تماشاگر حدود ۲۰ هزار تن .

● یک اشتباه سبب گردید تاج دربرابر بانک ملی یک امتیاز ازدست بدهد، در دقیقه ۴۲ نراقی گل تاج را بثمر رساند ولی یک دقیقه پس‌از شروع نیمه دوم رجبیه‌فرد توپ پاس شده‌به‌حجازی را درمیان راه گرفت و نتیجه را ۱ـ۱ کرد.

پاس ۲ ـ آب‌وبرق ۱

امجدیه ، جمعه ۱۹ مهر۵۳ (جام تخت‌جمشید‌ـ بازی های برگشت) پاس ۲ (صادقی‌دقیقه ۲۹) ، صحابه (دقیقه ۴۵) ، آب‌و برق اهواز ۱ (حبیب شریفی دقیقه ۳۴) ، تماشاگر بیش‌از ۱۲۰۰۰ تن ، بازی در زیر نور ، داوری خوب محمد ریاحی ، کمک داوران امامی و ممیز .نتیجه دیدار رفت ۰ـ۱ بسود پاس .

گل اول را صادقی برای پاس بثمر رساند ولی در دقیقه ۳۴ شریفی نتیجه را ۱ـ۱کرد و بالاخره صحابه در آخرین لحظات وقت اول نتیجه را به ۱ـ۲ رساند و همین تا پایان وقت حفظ شد .

جدول گلزنها

(۷) عزیز اسپندار (ملوان) .
(۷) غفور جهانی (ملوان)
(۶) ذوالفقار نظام‌آزادی (صنعت نفت) .
(۵) اصغر شرفی (پاس).
(۵) علی پروین (پرسپولیس) .
(۵) علی جباری (تاج) .
(۵) اسماعیل حاج‌رحیمی (پرسپولیس) .

بازیهای این هفته

یکشنبه ۲۱ مهر : هما‌ـ پرسپولیس (۵ بعدازظهر امجدیه) .
۵ شنبه ۲۵ مهر : عقاب ـ ملوان (۵ر۴ بعدازظهر امجدیه) .
پاس ـ صنعت‌نفت (۵ر۶ بعدازظهر امجدیه) .
جمعه ۲۶ مهر : هما ـ سپاهان(۴بعدازظهر امجدیه) .
راه‌آهن ـ پرسپولیس (۶ بعد ازظهر امجدیه) .
ذوب‌آهن ـ بانک ملی (۴بعدازظهر اصفهان) .

رده بندی

نام باشگاه	بازی	برد	مساوی	باخت	زده	خورده	امتیاز
۱ـ تاج	۱۴	۱۱	۳	ـ	۱۹	۴	۲۵
۲ـ پرسپولیس	۱۳	۸	۴	۱	۱۹	۵	۲۰
۳ـ پاس	۱۴	۸	۲	۳	۱۶	۵	۲۰
۴ـ ملوان	۱۴	۷	۴	۳	۲۱	۱۱	۱۸
۵ـ هما	۱۳	۷	۳	۳	۱۳	۹	۱۷
۶ـ صنعت نفت	۱۴	۵	۶	۳	۱۶	۱۱	۱۶
۷ـ عقاب	۱۴	۳	۵	۷	۱۱	۱۴	۱۱
۸ـ بانک ملی	۱۴	۱	۹	۴	۹	۱۳	۱۱
۹ـ راه‌آهن	۱۴	۲	۴	۸	۷	۱۶	۸
۱۰ـ سپاهان	۱۴	۲	۴	۸	۵	۱۷	۸
۱۱ـ آب وبرق	۱۴	۲	۲	۱۰	۹	۲۰	۶
۱۲ـ ذوب‌آهن	۱۴	۲	۲	۱۰	۵	۲۴	۶

نتایج فوتبالهای آخرهفته

جام اروندرود

تاج مسجدسلیمان ـ تاج اهواز ۲ـ۰
پاس دزفول ـ جم‌آبادان ۰ـ۰
شهباز بندر شاهپور ـ پرسپولیس بهبهان ۱ـ۴

دسته دوم باشگاههای ایران

تراکتورسازی تبریز ـ پاس‌رضائیه ۰ـ۰
ایلام ـ تویسرکان ۱ـ۰
پرسپولیس سنندج‌ـ کرمانشاه ۱ـ۱

جام امیر نویدی

جوانان ـ شرکت ملی‌گاز ۳ـ۱
امیرـ پالایشگاه ۳ـ۰
حسابداری ـ پتروشیمی ۳ـ۰
کارگران ـ اکتشاف واستخراج ۱ـ۰

تلویزیون بلر جام جهان نما

گروه شرکتهای تولیدی وارداتی ماشین آلات راه‌سازی وساختمانی
ارکان ماشین ـ ونتـ
ماشین رول ـ رولر
خیابان آیزنهاور ـ مقابل دانشگاه آریامهر شماره ۶۲۸ و ۶۴۶
تلفن: ۸۸ـ۹۵۰۰۸۱ـ۹۵۸۵۵۵

واکر (آلمان) WACKER
کمپاکتور
رامر
ویبراتور بتون بتزیتی و برقی
نماینده انحصاری:شرکت ارکان ماشین

CHAUFFAGEKAR
قابل توجه شرکتهای تأسیساتی و صاحبان ساختمان
پارتی های جدید دیگ چدنی شوفاژکار بظرفیتهای مختلف از ۲۲۰۰۰ تا ۴۹۵۰۰۰ کیلوکالری درساعت ساخت آلمان پمپ آب ویلو ـ مشعل تمام اتوماتیک کورتینگ،عایق های نمدی تریبلون فیکس ، شیرآلات‌شوفاژ هرتس ، منبع انبساط بسته مکرول،رادیاتور فولادی راینشتال وارد شد.
نماینده‌انحصاری:
شرکت صنعتی‌شوفاژکار ـ خیابان تخت‌جمشید شماره ۴۲۵ ـ تلفن ۸ـ۸۳۹۳۲۶

GM IRAN
شرکت جنرال موتورز ایران
(شرکت سهامی خاص)
GENERAL MOTORS IRAN LTD.
شرکت جنرال موتورز ایران استخدام میکند
۱ـ مهندس برق باسه‌سال سابقه کار تسلط بزبان‌انگلیسی
۲ـ مهندس ساختمان باسه سال سابقه کار تسلط بزبان‌انگلیسی
۳ـ مهندس مکانیک باسه سال سابقه کار تسلط بزبان‌انگلیسی
۴ـ مهندس صنایع یااتومبیل با سه سال‌سابقه کار مسلط بزبان‌انگلیسی
۵ـ نقشه‌کش فنی بادوسال سابقه‌کار انگلیسی در حد تکلم
۶ـ کارمند انباردار وارد بامور سفارشات و تعقیب اجناس C.K.D. و قطعات اتومبیل و کاردکس تسلط بزبان انگلیسی
۷ـ دیپلمه فنی اتومکانیک با دو سال سابقه کار
۸ـ کارمند توزیع اتومبیل مسلط بزبان انگلیسی و دوسال سابقه کار
سن بین ۲۵الی ۴۵
واجدین شرائط میتوانند با دردست داشتن ورقه خاتمه خدمت یا معافی از نظام وظیفه همه‌روزه غیر ازپنجشنبه و جمعه‌به‌کارگزینی این شرکت‌واقع در کیلو متر۱۴ جاده کرج مراجعه فرمایند .

کانون‌پرورش فکری کودکان و نوجوانان باهمکاری سازمان یونسکو برگزار می کند
کنفرانس جهانی مسایل تولیدوتوزیع فیلم برای کودکان‌ونوجوانان
کنفرانس جهانی مسائل تولید و توزیع فیلم برای کودکان و نوجوانان از ششم لغایت هشتم‌آبانماه سال‌جاری‌درتهران‌ـ مرکز تحقیقات و حفاظت و بهداشت وزارت کار واقع در جاده پهلوی زیر هتل‌هیلتون تشکیل میگردد.
بدینوسیله از کلیه علاقمندان‌بحضور در جلسات دعوت مینماید تا جهت اخذ اطلاعات لازم و کارت ورود بجلسات حداکثر تا پایان وقت اداری روز دوم آبان ۵۳ به روابط عمومی کانون‌پرورش فکری کودکان‌ونوجوانان مراجعه‌نمایند.
نشانی ـ تخت طاووس ـ خیابان‌جم ـشماره ۳۱ـ اتاق شماره۳۵
تلفن ۸۳۰۴۰۶

جالینوس برای ششم طبیعی وسایرکلاسها
درسه‌نوبت جداگانه ـ صبح ـ ظهر ـ شب ـ ثبت نام میکنند .
ضمناً آخرین دوره کلاسهای سوم متوسطه نیزدایراست
جالینوس: چهارراه شاه کوی وزیری تلفن: ۴۶۹۱۱

آگهی استخدام
بیك دوشیزه یا بانوی دیپلمه که‌آشنائی بطرز کاروتدریس ماشینهای دست‌بافت داشته باشند برای ۸ ساعت کار درروز با حقوق مکفی مورد نیاز است‌علاقمندان جهت مصاحبه بین ساعت ۴الی ۷بعداز ظهر باتلفنهای‌شماره ۸ـ۳۱۸۳۹۶فرعی شماره ۴۷ تماس بگیرند و یا شخصا به
کمپانی چرخ‌دوختی سینگر
واقع در خیابان سعدی جنوبی قسمت ماشینهای‌دست‌بافت مراجعه نمایند .

یك نمایشگاه دیگر
مولن موکت
بهترین فرش برای اطاق شما
شیراز
مشیرفاطمی روبروی پمپ بنزین

صاحبان صنایع وبازرگانان کشور
الاخاء
تنها مجله عربی زبان ایران باداشتن نمایندگی در ۱۱ کشور عربی
روزهای شنبه منتشر میشود

آخرین کلاس نهم
فضیلت
امیریه اول منیریه تلفن ۴۲۶۴۵

ارابه سوپر مارکت
ساخت بلژیك
تلفن ۶۶۶۸۲۸ ـ ۶۶۶۶۰۱

گروه فرهنگی خوارزمی
گروه فرهنگی خوارزمی شمیران
برای کلاسهای آمادگی کنکور
پزشکی وعلوم طبیعی
مهندسی وعلوم ریاضی
اقتصاد
ثبت نام میکند
نشانی: پل تجریش ـ اول خیابان مقصودبیك
دبیرستان خوارزمی
تلفن: ۸۷۶۹۶۹ ـ ۸۷۴۴۱۶

دراکولا
پرنس ظلمت و تاریکی ـمرد خون‌آشام‌ابدی ـ موجود وحشت‌انگیز نامردنی ، بار دیگر بر پرده سینما ظاهر میشود ... در فیلمی که‌قلبها از تماشای آن بلرزه‌درمی‌آید!
برنامه آینده گروه سینمائی
رویال
متروپل
سانترال
جک پالانس
درداستان دلهره‌آور
برام استاکر
دراکولا
درساعت ۲۴
رنگی Dracula

بازیگران: سیمون وارد
پیلا براون . فیونا لوئیس

اخبار، رویدادها، شایعات و گفتگوها در

بازار سیاست

هدیه‌های سفر کی‌سینجر

هنوز کی‌سینجر هدیه های سفرش را از کیف دیپلماتیک خود بیرون نیاورده و معلوم نیست بهر کدام از میزبانانش چه ارمغانی خواهد داد .

گروهی از مفسران غرب پیش از انجام این سفر معتقد بودند وزیر خارجه‌آمریکا با اسلحه گرسنگی به خاورمیانه‌می‌آید تا چنانکه مذاکرات وی با سران کشور های عربی در باره صلح منطقه و مسائل نفتی به نتیجه نرسید آنها را به قطع موادغذائی تهدید کند .

ولی چهره دوستانه کی‌سینجر در سفر های چند روزاخیر احتمال چنین « اسلحه کشی » مخفیانه‌ای را منتفی ساخته و اکثر ناظران عقیده دارند « دکتر » سعی دارد بروش‌همیشگی خود با سفر های پیاپی و رفت و آمد های قطع نشدنیش ، راه حل صلحجویانه‌ای بیابد .

اشاره کی‌سینجر به ماموریت خود در این سفر تاحدودی نقش او را در خاورمیانه مشخص میکند زیرا او برخلافگذشته لحن قاطع و مطمئنی برای پایان مناقشات موجود در این‌حوزه جغرافیائی ندارد و جالب اینکه دربارمنفت نیز اظهار نظرصریحی تاکنون نکرده است .

پاره‌ای از محافل معتقدند نتایج سفر کی‌سینجر بعد از ملاقات او با سران کشور شوروی آشکار خواهد شد و دید و بازدید های فعلی وزیر خارجه ایالات متحده را باید تدارک مذاکرات اساسی تری تلقی کرد.

ماجرای چلاسر ادامه دارد

با دادخواستی که هیات نظارت صندوق « چلاسر »علیه خانم صفیه خلعتبری تسلیم دادسرای شهسوار کرده است حزب اقلیت غافلگیر شده است . این دادخواست علیه رئیس ستاد انتخاباتی حزب اقلیت تنظیم شده و طبق اظهار مقامات قضائی قرار است وی بعنوان مفتری ، تحت تعقیب قرار گیرد.

امروز رهبران حزب مردم از جریان تعقیب خانم خلعتبری اظهار بی اطلاعی کردند و یک مقام اقلیت اظهار نظر کرد که در اعتراضیه هیات نظارت صندوق « چلاسر » نکته‌ایکه طبق قانون بتواند کسی را مورد تعقیب قرار دهد وجود ندارد ، مگر اینکه کلیه مدارک و اسناد انتخابات میان دوره‌ای‌شهسوار که « چلاسر » یکی از حوزه های آن بود ارائه شود .

این مقام همچنین اظهار داشت ما هم مدارکی در دست داریم که در صورت تعقیب خانم خلعتبری آنها را ارائه‌میدهیم

معاوضه شکر، سیمان، برنج با نفت

دیدار آینده معاون وزیر خارجه تایلند از ایران که ظاهرا با هدف اقتصادی صورت میگیرد ، توجه ناظران پایتخت را به مناسبات اقتصادی ایران و تایلند و امکان توسعه آن در آینده معطوف داشته است .

براساس گزارش خبرگزاریها ، دولت تایلند در نظر دارد که بایران پیشنهاد کند مقادیری برنج و شکر و سیمان تایلند را با نفت خام معاوضه کند . ژنرال «چاتی‌چائی» معاون وزارت خارجه تایلند که ریاست هیئت تایلندی را بعهده دارد ، علاوه برایران به عربستان سعودی و کویت نیز سفر میکند و پیشنهاد مورد اشاره را در آن ممالک نیز مطرح خواهد کرد . وی همچنین ماموریت دارد از ایران و عربستان سعودی و کویت دعوت کند که در صنعت تصفیه نفت آن کشور سرمایه گذاری کنند . معاون وزارت خارجه تایلند گفته است که شرکت ملی نفت ایران قبلا باین پیشنهاد اظهار علاقه کرده است . ژنرال «چاتی‌چائی» گفته است که تایلند مایل است دویست هزار تن شکر ، دویست هزار تن سیمان و دویست هزار تن برنج را با نفت خام معاوضه کند .

مردم انگلیس خسته‌اند !

با اتمام انتخابات انگلستان و پیروز شدن هارولد ویلسون و حزب کارگر ، محافل انگلیسی و اروپائی مقیم‌تهران عکس‌العمل های مختلفی نشان دادند . اگرچه اکثر این گروه تمایلشان را به‌حزب محافظه‌کاران پنهان نمی‌کردند ولی بین آنها عده‌ای از شکست محافظه‌کاران راضی بودند . یک انگلیسی مقیم‌تهران‌گفت: اگر حزب محافظه‌کار رهبری بغیر از ادوارد هیث داشت بدون شک نتایج انتخابات بنفع حزب کارگر تمام نمیشد . این امر که حزب لیبرال نتوانست حتی باندازه انتخابات گذشته رای بیاورد نیز باعث تعجب گروه زیادی گردید . یک بازرگان‌انگلیسی که در تهران بسر میبرد اظهار داشت که با وجود شکست حزب لیبرال ، این حقیقت که آنها در دو انتخابات گذشته توانسته‌اند نزدیک به ۲۰ درصد کل آراء را بدست آورند نشان میدهد در انگلستان عده زیادی هستند که از هردوحزب کارگر ومحافظه‌کار خسته شده‌اند و مایل به تغییر اساسی در اوضاع هستند .

دیدوبازدید حزبی

حزب ایران نوین ، روابط بین‌المللی خود را با احزاب سیاسی جهان گسترش میدهد . بازدید و سخنرانی روزپنجشنبه دکتر «برونوکرایسکی» صدراعظم اتریش از حزب ایران نوین و ملاقات و مذاکره رهبران این حزب با وی ، نشانه تماسهای جدید آنها ، با رهبران احزاب خارجی است . زیرا صدراعظم اتریش ریاست کمیته ملی فدرال حزب سوسیال دمکرات اتریش را نیز عهده‌دارست .

حزب حاکم ، از دیرباز روابط پراکنده‌ای با احزاب‌سیاسی کشور های مختلف داشته است اما نه در حد شخصیتهائی همطراز «برونوکرایسکی» .

باین جهت رهبران اکثریت رسما از «کرایسکی» خواسته‌اند تا نمایندگانی از حزب سوسیال دمکرات اتریش ، برای شرکت در کنگره دیماه حزب ایران نوین ، به تهران اعزام شوند . بطور کلی ، روابط بین‌المللی حزب اکثریت ، در یک شعاع «دعوت و دید و بازدید حزبی» خلاصه میشود و تاکنون اتفاق نیفتاده که حزب حاکم نسبت به اوضاع و پیش‌آمدهای بین‌المللی اظهار نظر کند زیرا رهبران این حزب معتقدند . این وظیفه را دولت حزبی آنها با قاطعیت انجام میدهد و قسمت دیگر این وظیفه ، بعهده اعضاء فراکسیون پارلمانی گذارده شده که بهنگام ضرورت ، از پشت تریبون پارلمان ، نظر های حزب را در امور بین‌المللی ، عنوان می‌کنند .

● ایران ۳۰۰ هزار دلار ، بعنوان پیش پرداخت هزینه پروژه های عظیم صنعتی از جمله نیروگاه های هسته‌ای که قرار است با همکاری فرانسه درایران احداث شود به بانک فرانسه داده است .

منابع بانک فرانسه اظهار داشتند که ایران بزودی یک میلیارد دلار دیگر نیزمی‌پردازد . درجریان دیدار رسمی‌شاهنشاه از فرانسه در ژوئن گذشته ، قراردادی در زمینه احداث پنج نیروگاه هسته‌ای و نیز اجرای پروژه های صنعتی در ایران بامضاء رسید . هزینه این طرحها که قرار است ظرف ده سال آینده پیاده شود ، بالغ بر ٤ تا ٥ میلیارد دلار برآورد شده‌است و موافقتنامه مذکور بزرگترین قراردادی است که تاکنون بین‌یک کشور تولید کننده نفت و یک قدرت اروپائی بامضاء رسیده است.

محکومیت امراءوافسران ارشدترابری نیروی‌زمینی

دادگاه تجدید نظر شماره یك اداره دادرسی نیرو های مسلح شاهنشاهی که برای رسیدگی به اتهامات پنج نفر از امراء و افسران ارشد قرابری نیروی‌زمینی‌شاهنشاهی تشکیل شده بود پس از ختم دادرسی رای خود را بشرح زیر اعلام کرد .

۱ـ سرتیپ اخراجی کیومرث صالح سه سال حبس جنائی درجه یك و پرداخت مبلغ‌سی میلیون و ششصد و نود وهفت هزار و نهصد و هفده ریال .

۲ـ سرهنك‌اخراجی حسن راهنمای‌آذر یك سال حبس جنائی درجه یك‌وپرداخت‌مبلغ شش میلیون و پنجاه هزارو هشصد و بیست‌و پنج ریال.

۳ ـ سرهنك اخراجی نصرت‌اله وثوق یکسال حبس جنائی درجه‌یك و پرداخت مبلغ چهار میلیون وسیصد و بیست و یکهزار و هشتصد و هفتاد و پنج ریال .

٤ـ سرهنك دواخراجی‌مصطفی همراز یکسال حبس جنائی درجه یك و پرداخت مبلغ سه میلیون و چهارصدو هفتاد و پنج‌هزار و پانصد ریال .

٥ـ سرهنك دو بازنشسته محمود ناظمی یکسال حبس جنائی درجه یك و پرداخت مبلغ سه میلیون و چهارصدو هفتادو پنج هزارو پانصد ریال.

توضیح اینکه متهمان‌ردیف ٤و ٥بموجب رای دادگاه عادی نظامی بیکسال و نیم زندان محکوم شده بودند که در دادگاه تجدید نظر مدت حبس آنها به یکسال تنزل یافت .

شاهنشاه در شرفیابی هیات رئیسه مجلسین فرمودند :

انتخابات آینده کاملا آزاد خواهد بود

★ **نمایندگان مجلسین از اندیشه‌های والای‌شاهنشاه تجلیل کردند**

شاهنشاه آریامهر، ظهر امروز هیئت رئیسه مجلسین رابحضور پذیرفتند.

در این شرفیابی، آقای مهندس جعفر شریف امامی رئیس سنانامه جوابیه و اعلام آمادگی مجلسین رافرائت و تقدیم‌داشت

بیانات شاهنشاه

پس از قرائت عریضه جوابیه مجلسین‌سناو شورایملی بوسیله آقای شریف‌امامی رئیس مجلس سنا شاهنشاه‌آریامهرطی‌فرمایشات کوتاهی با اشاره به انجام انتخابات آزاد فرمودند :

تصمیم بر اینست که در ایران یک انتخابات کاملا آزاد درآینده انجام‌شودو نمایندگان دو مجلس بخصوص ازاین امر اطلاع‌دارند. نمونه آن هم در شهسوار انجام شد و همه دیدند که تاچه اندازه دستگاههای دولتی مقید بودند آزادی را در انجام انتخابات رعایت کنند .

مردم ایران باید این موضوع را مورد توجه قرار دهندکه درانجام چنین امری ، یعنی انتخابات آزاد از زدن تهمت و افترآء به دیگران خودداری کنند، زیرا براساس دموکراسی صحیح با یک رأی اضافی یا کم کافی است که شخصی انتخاب شود یانشود. ولی اگر کسی حتی یک رای کم بیاورد و بگوید من انتخابات را قبول ندارم ، این درست نیست. از طرف دیگر این امر نشان می دهد که با تمام مزایائی که‌امروز برای همه مردم ایران فراهم است ، عده‌ای هم ممکن است به‌کاندیداهای مخالف دولت رای بدهند .

این قسمت مربوط می‌شود به حزب طرفدار دولت که ببیند علت چیست که همینطور برای حزب مخالف دولت هم این موضوع صادق است که به‌بیند چرافردی بدلایلی راضی نیست بطریق سالم وارد یک تشکیلات سیاسی مملکت بشود .

به تعدد احزاب معتقدیم

شاهنشاه اضافه فرمودند :

بهمین علت است که ما معتقدبه تعدد احزاب دراین مملکت‌هستیم و دلایل آن همین است‌که‌گفتم.

اینست که دستگاههای مملکتی و همینطور احزاب باید خود را از هرحیث برای انتخابات آینده آماده بکنند و بدانند این کار امری جدی است ، آزاد است و بدون زحمت هم‌نمیشود انتخاب شد واین امر در چهار چوب مصالح مملکت ومواد انقلاب ایران باید انجام شود. انشاءاله این یکسالی را هم که درپیش دارید شاهد ترقیات‌قابل پیش‌بینی ایران خواهیم‌بود و مسلما این دوره از مجلسین ، مملکت پیشرفته ایران را بدست دوره تقنینیه بعدی وبه مملکت قوی، سالم وکشوری‌که‌باآهنگ پیشرفت فوق‌العاده جلو میرود تحویل خواهند داد .

پس از شرفیابی هیات رئیسه سنا و شورایملی، آقای‌شریف امامی‌رئیس‌مجلس‌سنا در زمینه اوامر شاهنشاه، درموردتسریع در کار رسیدگی به لوایح‌مملکتی اظهار داشت که در آینده‌بسیار نزدیکی در انتظار تسلیم لوایح جدید و سازنده‌ای از طرف دولت به پارلمان هستیم . ازآن جمله لایحه‌اصلاحی برنامه‌پنجم عمرانی کشور و متمم بودجه ۱۳۵٤ کل‌کشور هستیم .

درنامه جوابیه مجلسین ، پس از اشاره به بیانات شاهنشاه آریامهر هنگام گشایش اجلاسیه جدید پارلمان ، و ضمن‌برشماری اثرات مسافرتهای شاهنشاه آریامهر اعلام شده است : نمایندگان مجلسین کوششهای‌پر ثمر شاهنشاه آریامهر را بدیده تحسین وتکریم مینگرند بخصوص که باتوجه به‌اوضاع بین‌المللی وباضعفی که‌ازسازمان ملل متحد در اجرای تصمیمات این سازمان مشاهده میشود، ضرورت قاطع دارد که مردم‌مناطق مختلف‌جهان که بحکم موقع جغرافیائی ناچار به همکاری بایکدیگر هستند باید برای مقابله با مشکلات و پیدا کردن راه‌حلهای معقول خودبه چارچوبی برخیزند و بدوره استثمار ملل بوسیله ملل دیگر پایان بخشند و این ضرورت چنانکه شاهنشاه فرمودند بخصوص در مورد کشورهای تولید کننده و مصرف کننده‌نفت کاملا محسوس است و بهترین راه‌حل منطقی در رفع این مشکل همکاری عموم‌ملل براساس‌تساوی حقوق و منافع آنهاست و کشور ما مکرر آمادگی خود را جهت برقراری یک نوع تعادل جهانی در قیمت کالاهای صنعتی‌و سنتی ابراز داشته و یقین است که کشورهای تولید کننده و کشور های مصرف کننده نفت باهمکاری وتنظیم برنامه مشترکی در این باب که متضمن حفظ منافع هر دو طرف باشد ، بخوبی خواهند توانست با تورم جهانی که سهم بسیار ناچیزی از آن مربوط به افزایش قیمت نفت است ،مبارزه کنند.

★ **مبارزه با تورم**

در نامه جوابیه مجلسین‌همچنین گفته شده :اقداماتی که تاکنون برای مبارزه با تورم داخلی‌انجام پذیرفته و شاهنشاه بدان اشاره فرمودند در جهانی که امروز با مشکل عظیم تورم مواجه است ، کشور ما را از وضعی کاملا استثنائی برخوردار ساخته است.

تخصیص اعتبارات قابل توجهی از بودجه مملکت برای پائین نگهداشتن‌قیمت های موادضروری و وسایل حمل و نقل و تامین موجبات تحصیل رایگان و کم کردن مالیات و افزایش حقوق های پائین‌تر و سایر خدمات رفاهی ، وزیانی‌که‌دولت تنهابرای جلوگیری از افزایش بهای مواد اساسی در سال ۱۳۵۳ متحمل میشود و رقم آن به ۵۵۹۷ میلیون ریال و در مدت باقیمانده برنامه پنجم به دویست و بیست میلیارد ریال میرسد بطور یقین مردم کشور مارا از یک زندگانی کاملا آبرومندانه و مرفه و در حد متوسط برخوردار خواهد ساخت .

★ **قراردادها**

در نامه جوابیه مجلسین گفته شده نمایندگان مجلسین به نام ملت ایران مراتب حقشناسی و سپاسگزاری خود را از این عنایت و مرحمت بعرض مبارک میرسانند و بدیهی است چنانکه شاهنشاه پوشیده نیست ، بااین‌وجود همانطور که بارها گفته‌ایم نظر ما این است که اختلافاتمان را برمبنای منشور سازمان ملل‌متحد واصول شناخته شده حقوق بین‌المللی و همچنین‌عرف وشیوه بین‌المللی بنحو مسالمت آمیزی حل وفصل کنیم.»

وزیر خارجه اضافه کرد : البته من میتوانم در اینجا نکته به‌نکته اتهامات وزیر خارجه‌عراق را مجددا مطرح کنم و بدانها پاسخ دهم . ولی از این نظر که هیچ نکته تازه‌ای در آن مطرح نشده است رد کردن این‌اتهامات بی‌اساس را درنامه‌هائی که‌مخطاب به دبیر کل و رئیس شورای امنیت نوشته شده و بعنوان اسناد رسمی توزیع شده‌میتوان یافت و بعلاوه روش ما درقبال این مسئله بارها از پشت این تریبون تشریح‌شده‌است وبنابراین من آنرا از نو مطرح نمی‌کنم.»

★ **آوارگان کرد**

خلعت‌بری هنگام تشریح نظر ایران در مورد آوارگان قبرس نیز به موضوع ۱۰۰ هزارآواره کرد عراقی در ایران پرداخت و گفت :«اوضاع ناگوار آوارگان قبرس برای ما ناشناخته نیست. زیرا در حال حاضر خود مانیز بایکچنین مشکلی روبروهستیم. درنتیجه بمباران‌فجیع وجانگداز، سیل قریب یکصد هزار نفر از آوارگان کرد عراق که کلیه‌آنان را زنان ، سالخوردگان و اطفال تشکیل میدهند بسوی ایران سرازیر گشته است.»

خلعت‌بری افزود : «دولت ایران هم‌اکنون مبلغی بیش از یکصد میلیون‌دلار برای‌نگاهداری وکمک باین آوارگان اختصاص داده است . اما بدیهی است که تنها مساله پول، غذا و مسکن نمی‌تواند آلام آنان را برطرف سازد.»

در جلسه دیروز بعد از ظهر مجمع عمومی ، نماینده عراقی یکبار دیگر از فرصت استفاده‌کرد وبه‌اختلافات دو کشور اشاره نمود. فریدون هویدا سفیر دائم ایران در سازمان ملل نیز به اظهارات نماینده عراق پاسخ‌داد.

خلعتبری باوزیر خارجه‌عراق ملاقات وگفتگو میکند

گزارش محمد پورداد نماینده اعزامی اطلاعات به سازمان ملل متحد

عباسعلی خلعتبری وزیرخارجه، ظرف‌چندروزآینده «باشاذل‌طاقه» همتای عراقی خود ملاقات و گفتگو خواهد کرد. این دیدار براساس توافقی که در ماه‌اوت گذشته در کنفرانس استانبول میان ایران و عراق بعمل آمد ، صورت میگیرد.

در کنفرانس استانبول توافق شد که مذاکرات در سطوح‌بالاتر که ظاهرا همان وزرای خارجه دو کشور باشد ادامه یابد.

خلعتبری ، دو سال پیش نیز در ژنو باوزیر خارجه عراق دیدار بسیار کوتاهی داشت که نتایجی ببار نیاورد. وزیرخارجه که هم‌اکنون برای شرکت در اجلاسیه‌مجمع‌عمومی‌درنیویورک بسر میبرد، وقتی شنید که وزیر خارجه عراق در نطق سالانه خود در مجمع عمومی مکررا به اختلافات ایران و عراق اشاره کرده، ابراز شگفتی نمود. وزیر خارجه عراق در نطق خودمطالب تازه‌ای را عنوان نکرد و همان اتهامات معمول را تکرار کرد و مدعی شد که اقدامات عراق برای حل اختلافات دو کشورصمیمانه بوده است.

★ **پاسخ به عراق**

خلعت‌بری درپاسخ به‌اظهارات وزیر خارجه عراق در مورد مناسبات تهران وبغداد و اوضاع مرزی دو کشور، طی سخنان خود در مجمع عمومی یادآور شد: «من ابداقصد نداشتم‌امروز، دراینجا پیرامون‌مناسبات کشورم باعراق صحبت کنم.»

وی افزود : «در واقع‌بدنبال مذاکرات استانبول ، در ماه‌اوت اخیر میان هیاتهای نمایندگی دو کشور ، قراربراین بود که من همتای عراقی خود را در ماه اکتبر در همین جا بمنظورشروع مذاکرات ملاقات کنم. لذا چنین تصور کردم که طبق مضمون موافقتنامه دوجانبه‌که درقطعنامه ۳٤۸ شورای امنیت منعکس است برای ایجاد محیط مناسبی که جهت مذاکرات لازم می‌بود، از تکرار آنچه تمام اعضای‌سازمان ملل میدانند وبویژه در نامه‌هائی که نمایندگان دائمی مابه رئیس شورای امنیت تسلیم داشته‌اند، قید شده اجتناب‌ورزم.»

وی افزود : «تعجب‌آوراست در لحظه‌ایکه باید مذاکرات آغاز شود، نماینده عراق در داخل سازمان ملل متحد از نو اتهامات بی‌اساسی را مطرح میکند».

خلعت‌بری افزود :«این رفتار عجیب و غریب که بارها طی سالها تکرار شده است برما مشخص نیست که این رفتار بچه منظور صورت میگیرد. ما از وضعی کاملا استثنائی برخوردار ساخته است.

تخصیص اعتبارات قابل توجهی از بودجه مملکت برای پائین نگهداشتن‌قیمت های موادضروری و وسایل حمل و نقل و تامین موجبات تحصیل رایگان و کم کردن مالیات و افزایش حقوق های پائین‌تر و سایر خدمات رفاهی ، وزیانی‌که‌دولت تنهابرای جلوگیری از افزایش بهای مواد اساسی در سال ۱۳۵۳ متحمل میشود و رقم آن به ۵۵۹۷ میلیون ریال و در مدت باقیمانده برنامه پنجم به دویست و بیست میلیارد ریال میرسد بطور یقین مردم کشور مارا از یک زندگانی کاملا آبرومندانه و مرفه و در حد متوسط برخوردار خواهد ساخت .

★ **قراردادها**

در نامه جوابیه مجلسین گفته شده نمایندگان مجلسین به نام ملت ایران مراتب حقشناسی و سپاسگزاری خود را از این عنایت و مرحمت بعرض مبارک میرسانند و بدیهی است چنانکه شاهنشاه

دستور خریدمرکبات شمال صادرشد

★ **هرموقع باغداران مراجعه کنندمحصول‌آنهاخریداری میشود .**

دستور خرید مرکبات شهسوار و توابع‌آن ازطرف وزیر تعاون و امور روستاها صادر شد . براساس گزارش ۲٤ گروه دو نفری وزارت تعاون و امور روستا که از ۱٦۰ قریه بازدید کرده‌اند، جمع محصول زارعان که در ٥ هزار و ۳٥۲ هکتار اطراف شهسوار پراکنده است، حدود٤۲ هزار تن پیشبینی‌شده است .

وزارت تعاون و امور روستاها علاوه برخرید مرکبات زارعان حوزه شهسوار امکانات تحویل سم و سمپاش و کاغذ شیمیائی را نیز دراختیار زارعان میوه فروش قرار خواهد داد تا بطور کلی هیچیک از سلفخر ها نتوانند بادراختیار گذاشتن اینگونه امکانات ، مرکبات‌شمال زارعان را سلفخری کنند .

برای تامین هزینه توزیع سم ، سمپاش و کاغذ شیمیائی اعتباری بمیزان ۱٤۰ میلیون ریال در اختیار مدیر عامل سازمان تعاون‌شهر و روستاقرار داده شدتا بدون بهره و کارمزد دراختیار زارعان‌قرار داده‌شود تادر موقع خرید محصول پاپا محسوب شود .

آمار تهیه شده فقط مربوط به زارعین است و در این آمار هنوز میزان قطعی باغداران به حساب نیامده است .

تجاوز هواپیماهای جنگی عراق به‌قلمرو هوائی ایران

بقرار گزارش‌های واصله از خبرنگاران ما در غرب کشور :

۱ـ در چند روز اخیر عمال بعثی عراق برخلاف کلیه اصول همسایگی و همزیستی‌مسالمت ـ آمیز باردیگر فضای هوائی‌ایران را در پیرانشهرمورد تجاوزقرار دادند و در روزهای ۱٦ و۱۷ و ۱۸و۱۹ مهرماه هر روز، روزانه چندین بار هواپیماهای جنگی نیروی هوائی عراق به قلمرو هوائی ایران تجاوز کردند و ضمن آن اوراق مضره تبلیغاتی‌و ضد ایرانی که به فارسی ، عربی و کردی تهیه دیده بودند بر روی آبادی‌ها و روستاهای مناطق مرزی فرو ریختند که‌بدون اینکه بتوانند به عملیات تجاوزکارانه خودمبادرت نمایند، دراثر آتش‌آتشبارهای ضدهوائی ایران مجبور به عقب‌نشینی گشتند

۲ـ شب‌پنجشنبه ۱۸ر۷ر۵۳ عمال بعثی عراق با استفاده از تاریکی شب و تپه ماهورهای مرزی به خاک ایران رخنه‌نموده وجاده مرزی بین امینه و «زینل کش» واقع در منطقه بین‌نفت‌شاه و قصر شیرین را مین‌گذاری نمودند که در نتیجه در ساعت٥ بامداد روزمزبور جیپ ماموران مرزی ایران‌که باچند نفرسرنشین بمنظور رساندن آب و خواربار درآن جاده در حرکت بود دراثر برخورد بامین منهدم ویکنفر درجه‌دار ژاندارمری کشور بنام گروهبان یکم ملکی شهید شد و ۳ تن دیگر نیز بشدت مجروح گردیدند که فعلا در بیمارستان کرمانشاه تحت درمان میباشند

انجام امتحانات ارتقاء گروه کارمندان درهر زمان امکان پذیر است

انجام امتحانات ارتقاء گروه کارمندان در هر زمان‌که‌کارمند شرایط احراز پست بالاتر را چه ازلحاظ کسب سابقه‌خدمت لازم و یا گرفتن مدرک‌تحصیلی بالاتر پیدا بکند ، در صورت وجود پست‌بلامتصدی در طبقه شغلی بالاتر و براساس‌تقاضای کارمند امکان پذیر است .

کلیه کارمندان بعد از گرفتن احکام مرحله دوم خود فقط پس از انجام امتحان ارتقاء گروه وموفقیت در آن میتوانند در طبقه‌شغلی بالاتر قراربگیرند و چنانچه‌ازعهده امتحان‌مربوط برنیایند نمیتوانند ارتقاء گروه پیدا کنند .

سئوالات امتحانات ارتقاء گروه نیز که میتواند بصورت کتبی ، شفاهی یا عملی و یا ترکیبی از انها باشد در زمینه وظایف شغل هرکارمند است .

تشکیل شرکت دولتی صنایع الکترونیک ایران

اساسنامه تشکیل شرکت صنایع الکترونیک ایران‌وابسته به‌وزارت جنگ برای تصویب به مجلسین تقدیم شد .

بر اساس این اساسنامه مرکز اصلی این شرکت درشیرازایجاد خواهد شد که در صورت لزوم در نقاط دیگر ایران شعبه یا نمایندگی تاسیس خواهد کرد .

سرمایه شرکت در بدو تاسیس یک میلیارد ریال است که به یک هزار سهم یک میلیون ریالی‌تقسیم شده و کلیه سهام آن نیز متعلق به دولت است .

این شرکت در زمینه توسعه صنایع الکترونیک و الکترواپتیک و انجام تحقیقات و طراحی در علم و صنعت الکترونیک ، انجام خدمات و تاسیس شرکت های صنعتی ، مشارکت با شرکت های داخلی و خارجی اعم از دولتی یک بخش‌خصوصی‌و انجام‌هرگونه عملیات نگهداری‌و تولیدی‌و معاملات بازرگانی فعالیت خواهد کرد .

همچنین این شرکت میتواند متخصصین رشته های مختلف اداری ، مالی ، فنی و اقتصادی را از بین کارمندان دولت (نظامی یا غیر نظامی) بصورت مامور و کارمندان بازنشسته کشوری یا لشکری و سایر متخصصین مورد نیاز را برای مدت مورد احتیاج بارعایت مقررات مربوطه‌استخدام نماید .

ملك فیصل : تهدید های فورد بما مربوط نیست

بیروت ـ خبرگزاری فرانسه ـ ملک فیصل در یک مصاحبه اختصاصی‌باروزنامه الحیات‌اظهار اطمینان کرد که مسئله ساحل غربی رودخانه اردن در کنفرانس عالی سران عرب حل و فصل خواهد شد .

وی گفت این مسئله‌ای است که مربوط به همه اعراب میباشد و همانطور که آنهاتوانستند درباره مسئله‌جداسازی‌نیروها درصحرای سینا و ارتفاعات‌جولان به‌توافق برسند برای مسئله ساحل غربی اردن نیز بطور حتم راه حلی‌پیدا خواهند کرد .

فیصل‌گفت‌این‌ضعف نظامی‌اعراب نبود که بسرطان اسرائیل امکان داد در ساحل غربی اردن رشد کند بلکه جدائی و دو دستگی اعراب و عدم آمادگی آنها وضع کنونی را بوجود آورده است . ملک فیصل ضمن اشاره به‌تهدید ضمنی پرزیدنت فورد در مورد اشتغال منابع نفتی اعراب گفت ممکن است شرایط و اوضاع و احوال داخلی در برخی موارد رهبران کشورها را وادارکند که اظهاراتی از این قبیل بر زبان بیاورند و این مسئله بما مربوط نیست و تاکنون در این مورد هیچگونه اقدام‌مستقیم‌و غیر مستقیم از طرف امریکا به عمل نیامده است .

در مورد احتمال تحریم صدور موادنفتی ملک فیصل گفت عجالتا به نفع اعراب نیست که این‌مسئله را بعنوان یک مسئله تبلیغاتی هیجان انگیز مطرح کنند .

کارمندان دولت لیبی که مشروب الکلی بنوشند برکنار میشوند

بیروت ـ یونایتدپرس ـ خبرگزاری رسمی لیبی امروز قسمتهائی از مقررات تازه مبارزه با صرف مسکرات در لیبی را انتشار داد. بموجب مقررات جدیدکه بدستور سرهنگ معمرالقذافی رهبر لیبی دراین کشوربه‌مورد اجرادرآمده است از این پس هرکس از مردم عادی گرفته تا صاحب منصبان وکارمندان دولت که قانون منع مصرف مسکرات را لغو کرده‌و مشروب الکلی صرف کنند مجرم شناخته شده و صاحب منصبان وکارمندان بلافاصله مشاغل‌خود را از دست خواهند داد.

شخص مجرم در شکستن مقررات منع مصرف مشروبات الکلی بموجب مقررات جدیدحق نامزدکردن خود در انتخابات پارلمانی ونیز شهادت دادن در دادگاهها راازدست خواهد داد. نیز به شخص خاطی اجازه‌داده نخواهد شد تقاضای گواهینامه رانندگی‌کند و گواهینامه‌آنهائیکه قبلا دریافت کرده‌اند لغو خواهد شد.

اعزام دانشجو به خارج

تحت‌ضابطه تازه‌ای قرار میگیرد

اعزام دانشجویه خارج‌تحت ضابطه و برنامه تازه‌ای قرار خواهد گرفت .

دکتر حقدان رئیس سازمان امور دانشجویان ضمن بیان‌این مطلب اظهارداشت : استفاده از دانشگاههای خارج به‌منظور تربیت نیروی‌انسانی مورد نیاز موردتوجه‌قرارداد ولی‌متاسفانه تاکنون برنامه‌جامعی برای‌اعزام محصل به خارج نداشتیم ، بلکه خود دانشجویان مطابق میل خویش کشور هائی را انتخاب میکردند و می‌رفتند ، اما اخیرا وزارت‌علوم‌و آموزش عالی تصمیم گرفته است برای تربیت نیروی انسانی مملکت برنامه‌ای تنظیم‌کندکه این‌برنامه با هدفی‌که‌مادارایم منطبق‌باشد. بنا براین‌طولی‌نخواهد کشید که این برنامه تهیه و اجرا خواهد شد ، یعنی از میان کسانی که تحصیلات خوب‌دارندو درجات بعد از لیسانس ، برای رشته هائی که‌مملکت به آن نیاز دارد باتوجه به توسعه وپیشرفت های که در کشور است افرادی انتخاب میکنیم‌واز طریق‌سازمان امور دانشجوئی کشور به‌خارج اعزام میداریم .»

★ **کادر دانشگاهی**

در موردتربیت کادردانشگاهی، در این زمینه هم ما اقداماتی کرده‌ایم و الان نزدیک ۲ سال است که‌وزارت علوم مبادرت به تربیت کادر دانشگاهی کرده و از میان فارغ التحصیلان رشته های اول دانشگاهها که بهترین هستند در رشته هائی که بیشتر دانشگاهها نیاز دارند به خارج اعزام داشته‌که مشغول تحصیل در دوره های فوق لیسانس و دکتری میباشند و علاوه براین از میان مربیان و استادان دانشگاهها که می‌توانستند از ماموریت مطالعاتی دانشگاهی استفاده کنند برای تکمیل تحصیلات و گرفتن درجات بالاتر دکتری به خارج اعزام شدند ، ولی‌تربیت‌کادر منحصر به این ۲ گروه نیست بلکه‌باید افرادی که‌واجد شرایطی باشند و استعداد تحصیلات عالی در سطوح خیلی بالا داشته‌باشند انتخاب‌شوندوبه‌بهترین دانشگاه های خارج‌کشور که موردقبول وزارت علوم است اعزام شوند. علاوه براین ، وزارت علوم در نظردارد با دانشجویان ایرانی خارج از کشور تماس برقرار کند و آنهائی را که در درجات بالا تحصیل‌میکنند(فوق لیسانس و دکتری) تشویق کند وحتی بورسهائی دراختیار آنهابگذارد و در زمان تحصیل آنها محل خدمت دانشگاهی یاشهری که باید تدریس کنند روشن کند و با آنها قراردادی منعقد کند که در حقیقت از نیروئی که ما در خارج ازکشورداریم‌برای تکمیل نیروی انسانی کشور استفاده کنیم .

خبرهای کوتاه

هیات بازرگانی فرانسه در تهران

یک هیات‌بازرگانی مرکب از نمایندگان ۳٤ رشته صنعتی از بخش خصوصی فرانسه‌درپایان این هفته وارد تهران میشود، تا مذاکراتی با بخش‌خصوصی ایران انجام دهد .

اولین جلسه ملاقات و گفتگو های اعضای این هیات روز یکشنبه هفته آینده در محل اتاق بازرگانی وصنایع ومعادن ایران با بازرگانان و صاحبان صنایع ایران انجام خواهد گرفت .

در هیات بازرگانی فرانسه مدیران و نمایندگانی از صنایع وسایل حمل و نقل مایعات در صنعت ، صنایع آرد سازی ، ساختمان سیلو های فلزی ، مکانیک عمومی‌اتومبیل ،حرارت مرکزی ، حمل و نقل عمومی ، لوازم برقی ، کائوچوسازی ، کود شیمیائی ، گازهای‌صنعتی نفت ، ساختمان های مکانیکی، بیسکویت سازی ، نانوائی و شیرینی پزی ، کشاورزی و مواد غذائی ،متالوژی ، ماشین آلات معدنی،کارهای ساختمانی صنعتی و صنایع ساختمانی و چند رشته دیگر صنعتی‌عضویت دارند .

انعقاد قرارداد های تازه

مذاکرات بازرگانی ایران وایتالیا و ایران و لهستان امروز نیزدر وزارت بازرگانی دنبال شد .

امروز گفته شد مذاکرات جداگانه‌ای که مقامات وزارت بازرگانی، با مقامات بازرگانی ایتالیا و لهستان داشتند ، منجربه نتایج مطلوبی‌گردیدو قرار است‌بین ایران و هریک از این دوکشور قرار دادهای تازه‌ای درزمینه افزایش حجم مبادلات تجاری و توسعه همکاریهای اقتصادی بامضاء برسد . هیئت بازرگانی ایتالیا امشب و هیئت بازرگانی لهستان صبح فردا تهران را به قصد کشورهای خود ترک می‌کنند .

اردوگاه شهری

وزارت اطلاعات و جهانگردی امروز اعلام کرد که قراردادی بمبلغ ده میلیون ریال برای احداث اردوگاه شهری کرمانشاهان‌میان‌وزارت‌اطلاعات وجهانگردی و پیمانکارامضا شد وعملیات ساختمانی آن آغاز گشت.

اردوگاه مزبور پس ازآماده شدن‌باهزینه‌اندک ازجهانگردان خارجی و مسافران داخلی پذیرائی خواهد کرد.

افتتاح نمایشگاه

بعدا از ظهر امروزنمایشگاه بزرگ کار افزار های نوین آموزشی با حضور آقای امیر عباس‌هویدانخست‌وزیر در تالار کتابخانه مرکزی دانشگاه تهران گشایش یافت .

ورود - خروج

سناتور دکتر جهانشاه صالح که یکماه قبل به انگلستان مسافرت کرده بود بتهران بازگشت .

انتصابات

از طرف‌پرفسور عباس‌صفویان رئیس دانشگاه ملی ، دکتر حسین بیژن به سرپرستی‌دوره لیسانس علوم آزمایشگاهی منصوب و مشغول کار شد.

سخنرانی

پروفسور کاپلن یکی از استادان برجسته‌آمریکا بعد از ظهر فردا تحت‌عنوان «علم و ارزشهای انسانی» در آمفی تئاتر دانشکده شیمی دانشگاه آریامهر سخنرانی خواهد کرد .

دستگیری بچه دزد

شیراز : صادق روغنی تعمیرکار موتورسیکلت‌که خود را مهندس ما

گوگوش و محمود قربانی

طلاق: پایان تلخ زندگی شیرین هنرمندان

چرا زندگی زناشویی هنرمندان بی ثبات است ؟

★ اولگا : میخوارگی و شبگردیهای ویگن خسته‌ام کرد
★ حمیرا : زندگی با پرویز یاحقی غیرقابل تحمل شده بود
★ قربانی : گوگوش کس دیگری را دوست داشت
★ فرزانه تائیدی :با پرویز کاردان توافق اخلاقی نداشتم
★ ویگن : میخوارگی ، زندگی زناشویی‌را برهم نمیزند
★ پوران : «گذشت» زندگی زناشویی را بیمه می کند
★ دلکش: تجربه زیاد من ، مانع طلاق‌شد
★ الهه : سکان زندگی من دردست‌شوهرم قراردارد

جدایی حمیرا و پرویز یاحقی پس‌از هفت سال زندگی مشترک وبدون جنجال ، باردیگر بی‌ثباتی زندگی زناشویی هنرمندان رانشان داد . این دوستاره موسیقی و آوازایران درحالی ازیک دیگر جدا شدند که از آنان همواره به عنوان یک زوج هنری نمونه یاد می‌شد و حتی دلیلی‌بود برای طرفداران پرشور زوجهای هنری و آنهایی که معتقدندزندگی دو هنرمند با زندگی دوفرد عادی کوچکترین تفاوتی ندارد و شهرت و محبوبیت ، نمیتواند اثری بر زندگی زناشویی کسی بگذارد .

اما تعداد کسانی که چنین عقیده‌یی دارند بسیار اندک است زیرا نمونه های بسیاری از جدایی‌های سریع‌هنرمندان را میتوان بیادآورد : گوگوش از محمود قربانی ، مهستی از کورس ناظمیان ، حمیرا از پرویز یاحقی، ویگن ازاولگا فرزانه تائیدی از پرویز کاردان وو ...

طلاق هنرمندان نه‌تنها در ایران که درسراسر دنیا از پرسرو صداترین خبرهای هنریست. درهالیوود اپیدمی طلاق همیشه وجود داشته است . وانگار، تاهنرمندی سه چهار بارازدواج نکند و طلاق نگیرد، به‌عنوان یک هنرپیشه‌محبوب تثبیت نخواهد شد! برای همین، دهها کتاب درباره زندگی زناشویی بسبک هنرمندانی انتشار یافته که فروش همه‌آنها بالای مرز یک میلیون نسخه بوده است . در یکی از همین کتاب ها ، میخوانیم ستاره‌یی بهنگام انجام مراسم عقد، درجواب شوهر جدید خود (هفتمین شوهرش) که‌گفته بود: عزیزم، بنظر میرسد که من خیلی وقت‌پیش ترا می‌شناخته‌ام، توضیح داد : بعید نیست! فکر نمیکنی من وتو قبلا ازدواج کرده باشیم ؟!...فرزند یکی‌دیگر ازستارگان‌معروف سینمائی‌ـ گوید: من‌دفتر مخصوص دارم که‌در آن امضاء شوهران مادرم را جمع میکنم !

راستی‌چرا زندگی زناشویی هنرمندان اینقدر بی‌ثبات است ؟چرا آنها خیلی‌زود ازهم جدا میشوند ؟ چرامدعوین عروسی دو هنرمند برسر اینکه زندگی دو هنرمند چقدر دوام خواهد داشت ، شرط بندی می‌کنند ؟!. خبرنگاران ما با هنرمندان معروف ایرانی درین زمینه صحبت کرده‌اند .

بزرگ وبزرگتر میشوند و بزودی بصورت حفره عمیق درمی‌آیند که براحتی میتواند سعادتمندانه ترین زندگیها را نیز ببلعد .»

حمیرا به همین توضیح‌بسنده می کند ولی بیگمان با گذشت زمان ، علل واقعی جدایی او از یاحقی روشن خواهد شد یاحقی بدنبال طلاق از حمیرابه اروپاسفرکرده است اما قبل از آن نیز او هم توضیحی قانع کننده درباره جدایی از حمیرا نداشت.

زندگی زناشویی هنرمندان روز بروز سست تر و کم دوامتر شده است ، درحالی که هنرمندان قدیمی بیش‌ازهنرمندان امروزی به زندگی زناشوئی وفادار مانده‌اند ، بخصوص زنان آوازخوانی مثل‌مرضیه، دلکش، پوران و الهه که هرچهار نفر زمانی‌از رقبای‌سرسخت یکدیگر بودند .

دلکش که دوازده سال از شوهرش ـ داریوش فزون مایه ـ سالمندتر است ، پس از پانزده سال زندگی مشترک با او ، همچنان به این زندگی آرام ادامه‌میدهد. دلکش که دوریش از دنیای هنر ، از احتمال جدایی و طلاقش کاسته است ، راز دوام زندگی آرام باداریوش فزونمایه را تجربه داشتن خود میداند :

«دلیل مهم‌بقاء زندگی‌زناشویی من ، این است که داریوش (شوهرم) هنرمند نیست . وقتی دوهنرمندبا هم‌ازدواج میکنند ، اختلاف ذوق و سلیقه هنریشان پایه اختلاف در زمینه های دیگر را استوار میکند . مثل پرویز یاحقی و حمیرا که به عقیده‌من اختلاف سلیقه آنان در مورد آهنگسازی به جدایی آنها بدوراز جنجال با پرویز یاحقی ویولینیست و آهنگساز معروف ، «روزنه های اختلاف» را عامل شکست زندگی زناشویی دو هنرمند میداند :

«همین روزهای کوچک بتدریج و بمرور زمان دهان میگشایند ، بزرگتر از داریوشم و سردی وگرمی زندگی رابیش از او چشیده‌ام و بنابراین میزان تحمل و بردباریم بیش از یک زن معمولیست . همین تجربه باعث شده که جلوی بروز اختلافات رابگیرم .»

دلکش

حمیرا و یاحقی

مرضیه : زندگی آرام

یک روان شناس میگوید :

«هنرمندان حتی محبوبترین و سرشناسترین آنها ، دچار عقده شهرت طلبی وجلب‌علاقه بیشتر مردمند . هر هنرمندی دلش میخواهد بیش ازهرکس دیگری مورد علاقه مردم باشد و دوست ندارد کس دیگری درین محبوبیت سهیم شود . بنابرین زندگی زناشویی‌دو هنرمند که معمولا از حسادت هم رنج میبرند ، همیشه در خطراز هم‌پاشیدگی قراردارد. زن هنرمندا گر ببیند که مردم به شوهر هنرمندش بیشتر توجه دارند ، فورا آشفته می شود و تحمل خودرا از دست میدهد . هنرمندان‌دوست‌دارند که همیشه‌نورافکن هارا متوجه خود ببینند . آنها ازماندن‌در تاریکی وتحت تاثیر دیگری قرار گرفتن بیزارند .»

شاید این نظریه بازندگی حمیراو یاحقی نیزجوردربیاید.

مرضیه که هنوز در زمره محبوبترین ستارگان آواز ایران است ، هیچگونه‌زندگی زناشویی پر جنجالی نداشته است . او و شوهرش زندگی آرامی را میگذرانند و اگر هم تاکنون خبری حتی از اختلافات کوچک مرضیه با شوهرش نخوانده‌اید ، علت آنرا مسلما باید در زیرکی مرضیه جستجو کنیم که در هر زمینه‌یی میکوشد تا هوشیارانه عمل کند.

پوران نیز گرچه زندگی‌بی جنجالی نداشته ولی‌سالهاست که درکنارروشن زاده(رپورتر ورزشی تلویزیون) زندگی آرامی دارد .پوران نیز که‌مثل مرضیه هنوز از محبوبیت برخوردار است ، میگوید :

«در زندگی باید گذشت و سازش داشت . گذشت و سازش زندگی زناشویی را بیمه میکند . مثلا من بارها باپیشنهاد اجراء برنامه در کاباره ها روبرو بوده‌ام ودر

بقیه در صفحه ۲۰

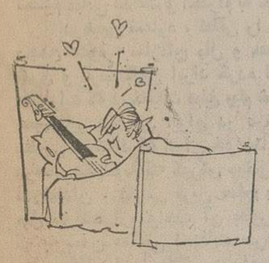

ویگن

فیروزه

فرزانه تاییدی

الهه

پوران

مرضیه

حمیرا : روزنه اختلاف

حمیرا ـ آخرین قربانی‌زندگی بی‌ثبات هنرمندانه ـ پس از هفت سال زندگی زناشوئی و تقریبا

ماشینهای حساب الکترونیکی توشیبا

پرفروش ترین ماشین حساب درایران

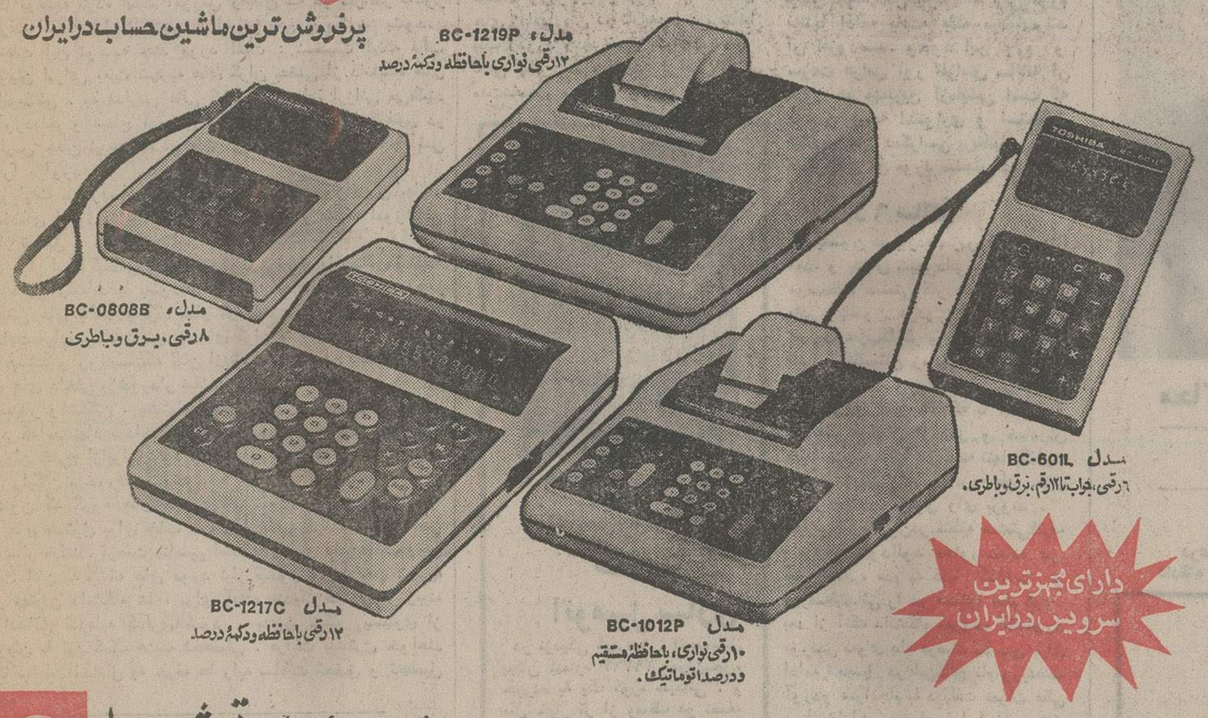

Toshiba ماشین حساب الکترونیکی توشیبا

نمایشگاه ومرکزسرویس، تهران ـ خیابان ایرانشهر ـ شماره ۹۰/۴ ـ تلفن: ۸۳۳۰۱۱/۱۶

سازمان مدیریت صنعتی

«مرکز آموزش»

برای کلاسهای زیر که از تاریخ ۶ر۸ر۵۳ شروع خواهد گردید ثبت نام مینماید :

دوره کامل کامپیوتر ، برنامه نویسی (کوبول) ، سیستم کنترل پروژه ، مدیریت مارکتینگ ، تحقیق بازاریابی، آمار، برنامه‌ریزی و کنترل تولید، حرکت‌وزمان سنجی در صنایع ، تکنولوژی رفتاروسیستمهای‌رهبری، دوره عمومی مدیریت ، ارزیابی و طبقه بندی مشاغل ، کارگزینی ، سرپرستی ، بایگانی ، مدیریت اسناد ، حسابداری بازرگانی‌وصنعتی، بودجه برنامه‌ای ، مدیریت مالی ، سیستم کنترل‌انبار

آدرس: خیابان پهلوی نبش خیابان جام‌جم ـ مرکز آموزش سازمان مدیریت صنعتی
تلفن: ۸۹۱۰۸۱ ـ ۸۹۱۰۸۲

م‌الف ۱۴۱۷۸

قابل توجه داروسازان کشور

از همکاران عزیز دعوت میشود که در ساعت ۲۱روز دوشنبه ۲۲ر۷ر۵۳ برای استماع گزارش واخذ تصمیم در مورد حذف تخفیف بیمه‌های درمانی و افزایش سود داروخانه در محل جامعه داروسازان ایران حضور بهمرسانند.

جامعه داروسازان ایران

آگهی تجدید مزایده چوب‌آلات مازاد مقطوعات

راه‌آهن دولتی ایران حدود ۷۰۰ تن‌تخته‌ومازاد مقطوعات صنعتی موجود در قسمت تهیه اشباع تراورس شیرگاه را برطبق مشخصات و شرایط مربوطه ازطریق مزایده بفروش میرساند .

داوطلبان شرکت در مزایده میتوانند در ساعت اداری جهت دریافت اسناد مزایده در تهران‌باداره کل کارپردازی مراجعه فرمایند شرکت کنندگان در مزایده باید مبلغ دویست هزار ریال ۲۰۰۰۰۰ ریال بعنوان سپرده شرکت در مزایده به حساب ۱۰۹۵ راه‌آهن نزد بانک مرکزی ایران پرداخت نموده و فیش آن یا معادل همان مبلغ ضمانت‌نامه بانکی صادر یکی از بانکهای مجاز ایران که‌لااقل یکماه اعتبار داشته باشد بضمیمه پیشنهاد خود تا ساعت ۹ صبح روز ۲۵ر۱۰ر۵۳ در صندوق پیشنهاد ها واقع در اداره کل کارپردازی بیاندازند پیشنهاد های واصله ساعت ده روز مزبور باز و قرائت خواهد شد . حضور پیشنهاد دهندگان‌یا نمایندگان مجاز آنها در جلسه مزایده آزاداست و راه‌آهن در رد یا قبول هر یک یا تمام‌پیشنهادها مادامیکه قرارداد مبادله نشده است‌جزا و کلا مختار میباشد به پیشنهاد فاقد سپرده ومشروط ومبهم و پیشنهادیکه بعد از موعد مقرر برسد ترتیب اثر داده نخواهد شد سپرده برنده اول و نفر دوم مناقصه نگهداری و درصورت استنکاف از انجام معامله بدون تشریفات بنفع‌راه‌آهن‌ضبط خواهد شد . مالیات متعلقه و هرگونه عوارض متعلقه بعهده برنده مزایده میباشد راه‌آهن می تواند تا صدی بیست‌و پنج از میزان معامله‌کسر یا اضافه نماید .

الف ۱۴۱۸۱

به
سازمان امداد
شیروخورشید سرخ ایران
به‌پیوندید

سازمان جوانان شیروخورشید سرخ ایران محل مناسبی برای عرضه خدمات داوطلبانه انسانی وبشردوستانه جوانان است .

از توای جوان برومند..... دعوت میشود برای گذراندن دوره امداد به این سازمان به پیوندی تا بهنگامی که انسانی آسیب دیده و درمانده از تو کمک میخواهد برایش امدادگر شایسته‌ای باشی...

ثبت نام : در سازمان جوانان شیروخورشید سرخ ایران ـ خیابان بهجت‌آباد نبش چهارراه رودسر تلفون ۴۹۵۹۱ و ۶۶۶۶۹۵ همه روز از ساعت ۹ تا ۳ بعدازظهر بجز پنجشنبه‌ها و روزهای تعطیل .

استخدام در نیروی هوائی شاهنشاهی

نیروی هوائی شاهنشاهی تعدادی داوطلب برای تحصیل در آموزشگاه گروهبانی پلیس با شرایط و امتیازات زیر استخدام مینماید :

الف . شرایط :

۱ـ تابعیت دولت شاهنشاهی ایران‌ومتدین بودن به یکی از ادیان اسلام ، مسیحی، کلیمی‌و زرتشتی .

۲ـ داشتن گواهینامه سوم متوسطه‌یا پایان‌دوره راهنمائی (دارندگان مدارک تحصیلی‌بالاتر حق تقدم دارند)وداشتن حداقل سن ۱۷وحداکثر۲۴ سال و برای کسانی که خدمت زیر پرچم را انجام داده‌اند ۲۵ سال و داشتن صحت مزاج و تناسب اندام و نداشتن پیشینه بد .

۳ـ نداشتن افراد تحت تکفل و سپردن تعهد خدمت برای مدت محدود .

ب ـ حقوق و مزایا :

۱ـ هنرآموزان در مدت‌تحصیل شبانه‌روزی بوده و علاوه براینکه هزینه‌ای متحمل نمیشوند ماهانه ۶۵۰۰ ریال دریافت خواهند داشت وپس از احراز موفقیت در آزمایشات پایان دوره به درجه گروهبان دومی مفتخر و برابر قانون از ترفیعات بعدی بهره‌مند میگردند .

۲ـ اولین حقوق و مزایای گروهبانی‌پلیس در مرکز ۱۴۵۸۰ ریال و در خارج از مرکز تا ۲۴۵۸۰ ریال خواهد بود .

۳ـ درجه‌داران از مزایای مفیدی نظیرپس‌اندازتامین آتیه که با کمک وزارت جنگ و بهره‌حاصله مبلغ آن در صورت ۳۰ سال خدمت به حدود ۱۷۰۰۰۰۰ ریال بالغ میگردد .

وام مسکن با شرایط مناسب ، امکان‌استفاده از خانه های سازمانی ، درمان خود وخانواده، خرید از فروشگاه های ارتشی با تخفیف قابل‌ملاحظه بهره‌مند میگردند .

پ ـ داوطلبان برای استفاده از موقعیت و ثبت‌نام میتوانند هرچه زودترباعین مدارک‌تحصیلی وفتوکپی آن ، شناسنامه (عکس‌دار) و دو برگ‌فتوکپی آن و ۲۲ قطعه عکس ۴×۳ تا تامین احتیاج همه روزه به استثناء تعطیلات رسمی از ساعت ۷ تا ۱۴ در تهران به‌فرماندهی آموزشهای هوائی واقع در خیابان‌دماوند ، ایستگاه فرودگاه و در شهرستان ها به پایگاه هاو ایستگاه های هوائی و تیم های سیار اعزامی مراجعه نمایند. م‌الف ۱۰۶۶۷

نیروی هوائی شاهنشاهی

آگهی مناقصه شماره ٤ مورخه ۳ر۷ر۵۳

یکان هوائی بابلسر برنج طارم درجه یک مصرفی یک ساله کارکنان خود را از طریق مناقصه خریداری مینماید. پیشنهاد دهندگان میتواند بامراجعه بدفتر سررشته‌داری‌یکان هوائی بابلسر و دریافت برگ شرایط و مشخصات پیشنهادات خود را تا ساعت ۱۰ صبح مورخه ۵ر۸ر۵۳ بدفتر آجودانی یگان هوائی بابلسر تسلیم و رسید دریافت دارند .

م‌الف ۱۴۰۲۹

یکان هوائی بابلسر

خلاصه آگهی مناقصه نوبت سوم

سرجنگداریکل منطقه گرگان و گنبد در نظر دارد یک حلقه چاه بقطر ۱۲ اینچ و بعمق۱۲۰ متر در ۲۵ کیلو متری گرگان در نهالستان قرق حفر نماید شرکت کنندگان میتوانند همه روزه بامراجعه بسرجنگلداری کل منطقه گرگان و گنبد تاآخر وقت اداری مورخه ۲۴ر۷ر۵۳ از شرایط مناقصه‌مطلع و آخرین نرخ پیشنهادی خود را در پاکت لاک و مهر شده تا ساعت ۱۰ مورخه ۲۷ر۷ر۵۳ بدفتر سرجنگلداری تحویل نمایند کلیه پیشنهادات واصله در ساعت ۱۰ و نیم همان‌روز باز و قرائت میگردد .م‌الف ۱۴۲۰۱

اسماعیل بهره‌مند
سرجنگلدار کل منطقه گرگان و گنبد

اطلاعات
سال چهل و نهم
بنیانگذار : عباس مسعودی
صاحب‌امتیاز ومدیر : فرهاد مسعودی
سردبیر : احمد شهیدی
محل اداره : خیابان خیام . ساختمان اطلاعات . تهران
تلفن : ۳۱۱۰۷۱ تا ۳۱۱۰۷۹
تلکس : ۲۳۳۶ ـ تلگرافی : اطلاعات ـ تهران

کورش، آسوده بخواب که ما بیداریم!

امروز ، بیستم مهر ، مصادف با سالروز جشن شاهنشاهی ایران است .

ایران ، تنها کشور روی زمین است که میتواند به تداوم دوهزار وپانصد ساله سیستم حکومتی خود مباهات کند ، خاصه بدان جهت که این حکومت از روز نخست متکی بریک تمدن درخشان و مبتنی براساس عدالت و بشردوستی بوده است .

تاریخ جهان ، کورش بزرگ بنیانگذار شاهنشاهی ایران را یکی از نخستین‌پایه‌گذاران حقوق انسان میشناسد . کورش ، اولین شخصیت تاریخی دنیاست که مساله تفاهم و احترام به معتقدات قومی و مذهبی‌دیگران را در روابط بین‌ملل واقعیت بخشید . امپراتوری وسیعی که کورش کبیر به‌وجود آورد به معنای کلمه قلمرو آزادی اعتقاد و اندیشه بود . حکومتی هم که کورش بنیادنهادو علی‌رغم حوادث سخت و توفانهای بنیان‌کن ، درطول دوهزار و پانصد سال موجودیت و مداومت آن محفوظ مانده‌است ، تاروپودش‌ازعدالتخواهی وانساندوستی ترکیب‌میشد.

این خصلت را ، میراث دوهزارو پانصد ساله کورش‌کبیر همچنان درنهادخود محفوظ داشته و هم امروز شاهنشاهی‌ایران درعین‌حال که‌مظهر یک نظم سالم و استوار داخلی بشمار می‌آید ، درعرصه روابط بین‌المللی منادی تفاهم و همکاری ملل‌عالم فارغ از اختلافات مسلکی و مذهبی و نژادی و سیستم سیاسی و اقتصادی آنهاست .

سه سال پیش ، رهبر ایران امروز درکنار آرامگاه‌کورش بزرگ که بعداز دوهزار و پانصدسال همچون کوهی پای برجا درپهنه دشت مرغاب قد برافراشته و گوئی استواری اساس شاهنشاهی ایران را گوشزد میکند،درحالی که سران و زمامداران ونمایندگان عالیرتبه‌اکثر کشورهای‌جهان حاضربودند ، باآرمانهای کورش ـ بنیانگذار شاهنشاهی ایران ـ تجدید میثاق کرد و بنام ملت خودخاطرنشان ساخت که ایران ، راه کورش را ادامه میدهد و از میراث پرارزش وی پاسداری میکند .

خوشبختانه ، این تجدید عهد و مراسم شکوهمند تاریخی بزرگداشت شاهنشاهی ایران مقارن است با زمانی که قدرت مادی و نفوذ معنوی ایران بیکبار دیگر احیاء شده و فرصت آنرا فراهم آورده است که نه فقط درقلمرو داخلی ، بلکه در آنسوی مرزهای کشور نیز بتوان نقشی شایسته را درزمینه تبلیغ و تحکیم مبانی عدالت و احترام به حقوق انسان ایفاء کرد .

درهمین شماره ، نطقی را که وزیر امور خارجه ایران در مجمع عمومی سازمان ملل و خطاب به نمایندگان کشور های شرق و غرب گیتی ایراد کرده است ملاحظه میفرمائید . این اظهارات که درحقیقت مبلغ پیام شاهنشاه و منعکس کننده سیاست عمومی و هدفهای ایران در عرصه مناسبات بین‌المللی است ، بخوبی میرساند که ایران خواستار چگونه دنیائی است . دنیائی درست همانگونه که کورش میخواست . دنیائی آزاد ازقیدمطامع قدرتمندان . دنیائی قرین صلح و ثبات ، دنیائی چنان که همه ملل بتوانند از مواهب آن بطور عادلانه حصه‌گیرند وهمانقدر که به تمدن صنعتی استفاده میرسانند ، از آن استفاده ببرند .

ممکن است تلاش درراه ایجاد چنین جهانی با منافع گروهی از قدرتمندان که فربهی خود را دربهرکشی غیرمنصفانه از سرزمین‌ها و منابع طبیعی دیگران میدانند تعارض پیدا کند ، ولی این معارضات تغییری در هدف و تصمیم ما نخواهد داد .

یاری به دانشجویان خارج از کشور

سمینار سالانه فرهنگی و دانشجوئی سرکنسولگری های ایران درامریکا توصیه کرده است آموزش رایگان که در سراسر کشور شکل گرفته است شامل دانشجویان ایرانی مقیم آمریکا نیز بشود.

علت این توصیه چند مورد است : نخست اینکه غالب دانشجویان ایرانی بعلت شهریه های گران بعضی از دانشگاه های معتبر امریکائی ، به مدارس عالی که شهریه های ارزانی می‌طلبند روی آورده‌اند و سطح آموزش و تخصص های فرا گرفتنی در این مدارس چنان نیست که توقعات این جوانان ونیاز های آتی کشور را برآورد .

دوم‌اینکه بسیاری از دانشجویان بعلت گرانی‌روزافزون‌ناچارند بخش عمده‌ای از وقت خود را برای درآمد بیشتر صرف امورشغلی کنند و از تحقیق و مطالعه بازمانند.

نکته دیگر اینکه کسانی‌که بعلت محدودیت تعداد پذیرفتگان‌دانشگاه ها، به خارج رفته‌اند یا بسودای رامیافتن به دانشگاه های مجهز و تخصص های بالاتر به‌غرب سفر کرده‌اند ، با مشکلات مالی و عدم بضاعت برای پرداخت شهریه های گران و هزینه های تحصیلی روبرو هستند و روانیست‌که آنان از شرایطی یکسان بادانشجویان دانشگاه های داخلی برخوردار نباشند .

سمینار واشنگتن ، پیشنهاد جالبی رامطرح کرده است وجای آن دارد که پیشنهاد پرداخت‌شهریه دانشجویان مستعد شامل تمام دانشجویان خارج ازایران شود و دربرابر تعهد خدمت از امتیازات آموزش رایگان برخوردار شوند .

اکنون که گروه های متعددی از سوی وزارتخانه ها و سازمان های مسئول برای جذب نیروی انسانی کارآمد و متخصص به غرب سفر میکنند، فرصت مناسبی است تا بایاری دادن‌دانشجویان و هدایت آنان به رشته های مورد نیاز کشور و پرداخت شهریه آنها در بهترین دانشگاه ها ، برای آینده نزدیک کشور در زمینه نیروی انسانی سرمایه گذاری شود . بدون شک بسیاری از دانشجویان با این کمک هزینه تحصیلی ، فراغت بیشتری خواهند داشت تا ساعات اشتغال به حرفه ها رابه ساعات تحقیق و تحصیل بدل کنند.

ویلسون و اروپا

بعد از پیروزی هارولد ویلسون ، صرفنظر از مسائل بحران اقتصادی و صنعتی ، روابطی که دولت کارگری او با اروپا خواهد داشت ، مهمترین مسئله‌ای که در برابر مردم انگلیس واروپا قرار دارد .

بعد از موفقیت ویلسون محافل بازار مشترك اروپا اکنون در انتظار شروع سالی آکنده از مذاکرات دشوار با انگلستان درباره شرایط عضویت این کشور در بازار مشترك اروپا هستند .

بعضی ازسیاستمداران اروپائی حتی پیش بینی می کنند که بدنبال انتخابات اخیر انگلستان ممکن‌است کارتوسعه بازارمشترك اروپائی نیز تا یکسال دچار توقف‌شود .

نتیجه‌ای که از انتخابات مجلس عوام انگلستان بدست‌آمده درنظر محافل بازار مشترك اروپا نه‌فقط برای خود انگلستان‌بلکه برای تمام جامعه اروپائی (بازار مشترك) شایان اهمیت فراوان است .

اگرسیاستمداران اروپائی احساس بدبینی می کنند بدین دلیل نیست که حزب کارگرهارولد ویلسون در انتخابات روز پنجشنبه پیروز شده و یا دولت ویلسون خواستار انجام مذاکرات تازه‌ای درباره شرایط عضویت کشورش در بازار مشترك است . نگرانی وبدبینی سیاستمداران اروپائی بطور عمده از این‌سرچشمه میگیرد که حزب کارگر بریتانیا خود را متعهد دانسته است که رفراندومی برپا دارد و از تمام مردم این کشور بپرسد که آیا انگلستان باید در بازار مشترك باقی بماند و یابه عضویتش در این بازار پایان دهد .

(در کشور نروژ رفراندوم مشابهی برپاشد که در جریان آن مردم نروژباآراء مستقیم خود علیه عضویت کشورشان در بازار مشترك رای دادند و در نتیجه نروژ اکنون در خارج ازبازار مشترك باقی مانده است)

در سطحی صرفا عملی وتجربی ، تاثیر عضویت بریتانیا در بازار مشترك اروپابر ارقام و آمار های بازرگانی این کشور با سایر ممالك عضو بازار تاکنون کم‌اهمیت نبوده است .

با اینحال تصور کردنش دشوار است که هارولد ویلسون چطور برای انگلیسیها توضیح خواهد داد و آنها را متقاعدخواهد کرد که مذاکرات جدیدش با مقامات بازار مشترك ، مذاکراتی که قابدان اندازه وقت وانرژی‌خود را صرف تدارك‌آن کرده است، کمك خواهد کرد تا بطور قابل توجه نقطه عزیمت بریتانیا در قفلای آن به نفع یگانگی اروپائی و پیوند های جزایر بریتانیا و قاره اروپا بهبود یابد ومستحکم‌ترشود .

هارولد ویلسون علیرغم پیروزی ناگزیر به میانه‌روی است

انتخابات انگلیس

پیروزی بیسابقهٔ قرن برای ویلسون

هارولدویلسون نخست وزیرکارگری انگلستان روز پنجشنبه اخیر بارساندن حزب کارگر خود بیک پیروزی جدیدو حساس پارلمانی برای خودش نیز صاحب یک پیروزی شخصی شد .

باهرنوع برآورد وارزیابی واز جمله ارزیابی شخصی خودش، فتحی که در انتخابات روز پنجشنبه نصیب وی و حزبش شده است در تاریخ‌سیاسی قرن حاضر بریتانیا منحصر بفرد و بی‌سابقه است.

در «هریتون» که حوزه انتخابیه خود ویلسون است ودر استان «لیورپول» قرار دارد مردم محلی به نسبت ۲ بر۱ بمنفع اورای دادند واو بابرخورداری ازاین رای اعتماد محلی به‌آسانی‌کرسی متعلق به شخص خودش را درمجلس عوام مجددا بدست آورد . ازاین‌گذشته کاندیدا های حزب کارگر تاحدودزیادی ازبرکت نفوذ و محبوبیت شخصی ویلسون بود که توانستند بسیاری از رقیبان خود را در تقریبا صد ها حوزه دیگر شکست دهند وبار دیگر بمجلس عوام راه یابند .

ویلسون در ساعتی که اخذ رای پایان می‌یافت به خبرنگاران گفت : هر چه اتفاق بیافتد یک نکته غیر قابل تردید است و آن‌اینکه محافظه کاران نمی ـ توانند این‌بار حزب کارگر ما را شکست دهند . تقریباهیچ چیز نمیتواند موجب شود که من‌روز شنبه به‌عمارت شماره ۱۰داونینگ استریت (مقرنخست وزیری بریتانیا) بازنگردم .

ویلسون که حتی قبل‌از انتخابات‌روز پنجشنبه نیز نخست وزیری بود که طول مدت زمامداریش بعنوان رهبر یک حزب کارگری ویا چنانکه بسیاری از انگلیسیها و اروپائیان باختری میگویند «سوسیالیست» از مدت نخست وزیری هر سوسیالیست دیگر انگلیسی تجاوز کرده بود اکنون شاید برای آخرین‌بار، سر سخت ترین رقیب محافظه کارش ادوارد هیث را شکست داده است .

عبارت آخرین بار در اینجا بیشتر در مورد هیث قابل اطلاق است . چون اکنون دیگر تنها عده انگشت شماری‌از صاحب نظران سیاسی عقیده دارند که هیث بعداز شکستی که درانتخابات روز پنجشنبه اخیر متوجه حزب‌محافظه کار بریتانیا شده‌است ،برای مدت‌درازدیگری در راس حزب خود باقی بماند .

بادر نظرگرفتن ۵ سال نخست‌وزیری که ویلسون اکنون‌در پیش‌دارد باضافه شش سال دیگری که درگذشته‌وتاکنون تصدی مقام نخست وزیری رابر عهده داشته است ، در صورتیکه ظرف پنج سال آینده هیچ اتفاق غیر قابل پیش‌بینی روی ندهد که نقصانی در مدت پنج‌سال دوره جدید زمامداریش پدید آورد ، جمعا صاحب یازده‌سال سابقه نخست وزیری خواهد شدو به‌این حساب‌بعد از «مارکینز دوسالسبوری»که‌در ۱۹۰۲ نخست وزیر بریتانیا بود ، تعداد سال های زمامداریش در تاریخ‌مدون بریتانیا بیک رکورد جدید تبدیل خواهد شد و حتی به‌این اعتبار (یعنی از نظر طول مدت‌نخست وزیری) رکورد ویلستون چرچیل‌رانیز پشت سر خواهد گذاشت.

پیروزی انتخاباتی روز پنجشنبه هنگامی نصیب ویلسون شد که تنها ۵ روز دیگر به دهمین سالگرد پیروزی وی برسرآنکه دوگلاس هیوم و تبدیل شدن به سومین نخست وزیر کارگری انگلستان باقی مانده بود .

«جیمز هارولدویلسون» زمانی گفته بود : «من سوسیالیستی هستم که‌بدون خواندن کتاب سرمایه (کارل‌مارکس) ، یعنی کتاب مقدس مشرب سوسیالیستی سراسر جهان آئین سوسیالیسم را پذیرفته‌ام .

جاه‌طلبی وتفه ناپذیروهوش‌وذکاوت وبردباری و شاید از اینها مهمتر ، مهارت و کاردانی سیاسی که از جنگ دوم جهانی تاکنون نظیر آن ندرتا در بریتانیا دیده شده است ، خصوصیاتی هستند که دست بدست هم داده‌اند و هارولد ویلسون را به رفیع ترین مقام سیاسی کشورش ارتقاء داده‌اند .

ویلسون درمقام رهبری‌حزب‌کارگرمردی شناخته شده‌است که «هدف» راهموار ه بروشنی و مقدم برهمه چیز احساس میکند و به دیگران نیز فرصت‌میدهد که آن رادر رفتار وی‌و کار هایش احساس کنند . اوبقول طرفدارانش علاقه به‌بهبود سرنوشت انسان‌انگلیسی وطبق ادعای خودش به‌تمام نوع بشر رابدون در نظر گرفتن رنگ ونژاد و ملیت و تبار به ارمغان آورده ومبشر این آرمانها بوده است .

تنهاباری که ویلسون‌طعم ناگوارشکست رادریک انتخابات پارلمانی چشید در ژوئن ۱۹۷۰ بود که از ادوارد هیث عقب‌ماند . در انتخابات آن سال گرانی دایمی قیمتها یاهمان چیزی که امروز بانام تورم شدتی عالمگیر یافته و طی سال های اخیر بسرعت ابعادیک مسئله عظیم جهانی راپیدا کرده است ، مهم‌ترین عاملی بود که ویلسون را شکست داد .

درفوریه سال‌جاری هنگامیکه ویلسون دریک انتخابات دیگر شرکت کرد و این بار پس‌از پیروز شدن برادو اردهیث‌در راس اولین دولت اقلیتی قرار گرفت که از ۱۹۳۱ تا امروز در بریتانیا سابقه نداشته است ، مسئله تورم از هرزمان دیگر حادتر شده بود .

وقتی که ویلسون در فوریه ۱۹۷۴ نخست وزیر شد خود را با کشوری روبرو یافت که کارآن بیکی از مهیب ـ ترین طغیان های اجتماعی کشیده بود. نزدیک به ۳۰۰ هزار نفر کارگران‌معادن ذغال سنگ در سراسر کشور برای بدست آوردن اضافه دستمزداعتصاب تمام عیاری برپا کرده بودند و دولت محافظه‌کار ادوارد هیث‌ازفرط درماندگی وبرای صرفه‌جوئی در مصرف انرژی ناگزیر شده بود روزهای کار هفتگی‌را به سه روز کاهش دهد .

ویلسون بسرعت معدنچیان اعتصابی‌را برسر کارهایشان بازگرداند ولی تورم نه‌تنها ادامه یافت، بلکه برشتاب‌رشد آن افزوده‌شد. وجود این تورم و سرعت هراس آور افزایش سالانه آن هنوز هم مهمترین آزمایشی است که میتوان درجه استواری و استحکام شالوده های دمکراسی بریتانیائی را با معیار های آن مورد سنجش قرار داد.

از ٦ سالگی

ویلسون در یازده مارس ۱۹۱٦ بدنیا آمد. و پدرش شیمی‌دانی بود که برای موسسات صنعتی کار میکرد . پدر و مادر ویلسون هردو از اعضای پر ـ حرارت حزب‌کارگر بودند. نخست‌وزیر کنونی انگلستان زمانی گفته بود که زندگی سیاسی وی از سن شش سالگی واز روزی آغاز شد که با اصرار و سماجت فراوان از پدر و مادرش خواست که اورا در خانه تنها بگذارند وبرای دادن رای بنمازد های حزب کارگر بپای صندوق رای بروند .

هارولد ویلسون‌در منطقه صنعتی‌کثیف وتیره و دودآلود «هاورسفیاد» در «یورکشایر» قدم به دنیا گذاشت و مدرسه‌ابتدائی را در همانجا تمام کرد . بعد از آنکه دانشگاه معروف آکسفورد بورسی به‌وی داد فرصت مناسبی برای ادامه تحصیل در این‌کالج نام‌آور بدست آوردو سرانجام با دریافت نمرات عالی و افتخارات تحصیلی فراوان در رشته های فلسفه سیاست و اقتصاد فارغ‌التحصیل شد .

هنگامیکه بیش‌از ۲۱ سال از عمرش نمی‌گذشت به استادی کرسی اقتصاد کالج جدید آکسفورد برگزیده شد و این سن‌اندک برای چنان پست‌استادی پراهمیتی ، بسیار غیرعادی و کم سابقه بود. ویلسون در آن زمان یکی از دستیاران لرد «بیوریج» بود که بعدها بعنوان طراح و معمار رفاه‌اجتماعی و نظام دولتی متکی بهمین اصل شهرتی عالمگیر یافت .

هنگامیکه آتش جنگ دوم جهانی شعله کشید ویلسون داوطلبانه به ارتش بریتانیا پیوست ولی مقامات دولتی به ملاحظه تخصص و مهارتی که بعنوان یک کارشناس اقتصادی داشت او را به «صف» نفرستادند و بیکی از ادارات غیر نظامی انتقالش دادند.

ویلسون از ۱۹٤۵ تاکنون عضو مجلس عوام انگلستان بوده واز ۲٤ سال پیش تاکنون از حوزه «هریتون» در لیورپول به پارلمان فرستاده شده است .

ویلسون که اکنون باگذشت سالهای عمر بسیار چاق شده و نخستین‌علائم برف پیری بر موهایش نشسته است در ۱۹٦۳ پس‌از پیروز شدن بر جبهه‌مثلثی که در داخل حزب کارگر وجود داشت به رهبری این حزب رسید. این مثلث سیاسی را «جرج‌براون» که اکنون مدتهاست ازگود سیاست خارج شده است‌باضافه «جیمزکالاهان» وزیرخارجه دولت کارگری هفت ماه اخیر و جناح چپ‌افراطی حزب کارگرتشکیل میدادند.

هارولدویلسون‌در ۱۹٤۰ با«گلادیس‌ـ بالدوین» که دختر یکی از روحانیون برجسته فرقه مسیحی متودیستها بود ازدواج کرده واز او صاحب دو پسر شده است .

خود ویلسون پیش‌از انتخابات اعلام کرده بودکه‌اگرروزپنجشنبه پیروزشود از همان سیاستی پیروی خواهد کرد که‌از فوریه گذشته تاکنون پیروی کرده است .

ویلسون و رهبران دیگر حزب کارگر وعده داده‌اند که حداکثر ۱۲ ماه پس از پیروزی انتخاباتی این حزب بابرپا کردن یک رفراندوم‌و یانوعی انتخابات عمومی مستقیما به آراء مردم جزایر بریتانیا مراجعه خواهند کرد تا معلوم کنندکه آیا کشورشان باید در بازار مشترک اروپا بماند و یا از آن خارج شود .

روز جمعه «تونی‌من» وزیر مشاور امور صنایع دردولت ویلسون که‌افکار چپ دارد وعده داد که‌پس‌از پیروزی انتخاباتی حزب کارگر برنامه ریشه‌دار وزیر وزیر کننده‌ای برای‌دگرگون‌کردن جامعه انگلیس به مرحله اجرادرخواهد آمدو این دگرگونی اساسی در طول پنج سال قانونگذاری‌آینده مجلس‌عوام جامه عمل خواهد پوشید.

بااینحال برخی از ناظران سیاسی عقیده دارند که چون دولت ویلسون بازهم صاحب اکثریت پارلمانی بزرگی نشده است ناگزیر راه اعتدال و میانه روی رابرراه های دیگر ترجیح خواهد داد.

یکی از ناظران سیاسی که خوش‌بینی بیشتری دارد گفته است که بعد از پیروزی انتخاباتی جدید حزب‌کارگر لااقل یک نتیجه مهم بدست آمده و آن اینستکه مجلس عوام انگلستان ازاین پس جای زندگی کردن خواهد بود و تحرک بیشتری خواهد داشت .

آسوشیتدپرس ـ رویتر

انتخابات انگلیس در یک نگاه

بانگاهی به‌کلیات امور مربوط به‌انتخابات پارلمانی انگلیس که روز پنجشنبه انجام گرفت نکات زیر بیش‌از هرچیز دیگر اهمیت دارد و دانستنی‌است :

در این انتخابات پای‌سرنوشت ٦۳۵ کرسی که تمام کرسیهای مجلس انگلستان را تشکیل‌میدهد درمیان بوده‌است .مجلس عوام مهمترین موسسه قانون‌گزاری انگلستان است و حساب آن از مجلس «اعیان» جداست .

دردوره قانگزاری‌مجلس عوام‌در شرایط عادی ۵ سال است .

احزاب وکاندیداها ـ درانتخابات روز پنجشنبه به‌حزب‌کارگر که بوسیله‌هارولدویلسون نخست‌وزیر این کشور رهبری میشود باضافه حزب محافظه‌کار برهبری ادوارد هیث نخست‌وزیر سابق و حزب لیبرال به‌رهبری «جرمی تورپ» و احزاب ناسیونالیست‌اسکاتلند و «ولز» احزاب پروتستان وکاتولیک‌ایرلند شمالی و ۵۰ گروه و جناح دیگر کمیرخی از آنها بیش از یک‌عضو وبنابراین بیش از یک کاندیدا نداشتند جمعا ۲۲۵۲ نفر راکاندید کرده بودند و این‌رقم‌رکوردجدیدی است که در انتخابات های‌پارلمانی گذشته بریتانیا بی سابقه‌است .

رای دهندگان ـ در انگلستان بیش‌از ٤۱ میلیون نفر ازمردم‌که که در گروه های سنی بالاتر از ۱۸سالگی قرار دارند طبق قانون قادرند در دادن رای شرکت کنند ، درانتخابات قبلی بریتانیا که ماه فوریه امسال برگزار شد از این عده‌اندکی بیش از۸۰درصد شرکت کرده بودند .

دولت گذشته ـ هنگامیکه‌مجلس عوام برای برگزاری انتخابات پنجشنبه اخیر منحل شد حزب کارگر هارولد ویلسون۲۹۸کرسی ـ حزب محافظه‌کار ۲۹٦ کرسی ـ لیبرالها ۱۵ کرسی ـ حزب‌اتحاد طلب‌اولستر باپروتستانهای ایرلند شمالی ۱۰ کرسی ـ ناسیونالیست های اسکاتلندی ۷ کرسی وسایر احزاب جمعا ۷کرسی داشتند و ۲ کرسی دیگر نیزخالی و بدون نماینده بود .

مسائل مهم ـ مسائل‌اقتصادی و در راس آنها تورم که رشدآن در بریتانیابه‌سالی ۲۰درصدنزدیک شده است باضافه بیکاری روز افزون (تعداد بیکاران ممکن است تاپایان‌سال جاری از یک میلیون نفرتجاوز کند)وبالاخره مسئله عضویت بریتانیا دربازار مشترک اروپا مهمترین موضوعاتی بودند که برای انتخاب کنندگان‌انگلیسی در روز پنجشنبه اخیر اهمیت داشتند . رهبران حزب‌کارگری هارولد ویلسون دراین انتخابات بمردم‌وعده‌دادند که‌اگرپیروزشوند براساس نوعی قرارداد اجتماعی که‌دریک طرف آن دولت‌و درطرف دیگرش اتحادیه های کارگری‌قرار خواهند داشت . ازطریق کنترل داوطلبانه دستمزدها وقیمتها با تورم‌وبیکاری مبارزه خواهندکرد شمار انتخاباتی محافظه‌کاران‌روی کارآوردن یک‌دولت باصطلاح متکی‌بوحدت‌ملی‌ویامداخله‌مستقیم‌و جبری دولت برای مهار کردن‌تورم قیمتها ودستمزدها بود . شعار اخیربیش‌ازآنکه‌به محافظه‌کاران تعلق‌داشته‌باشدمتعلق‌به‌لیبرال‌هابود حزب‌کارگر ویلسون ضمنا وعده داده بود که اگر از اکثریت پارلمانی قاطع برخوردار شود درباره‌شرایط عضویت بریتانیادر بازار مشترک بامقامات این بازار مجددامذاکره خواهد کرد .

گزارشهای امروز ازمسائل سیاسی جهان

لوموند

شورش علیه حکومت نظامیان در اتیوپی

نظامیان اتیوپی دراداره امور دشوار با مشکلات جدی روبرو شده‌اند.

روز دوشنبه ۷ اکتبر زره‌پوش‌ها یلشگر چهارم که یادگانهای آن مرکز ستاد شورای‌نظامی موقت را تشکیل میدهد قرارگاه صف مهندسی را محاصره کردند و صدها نفر از افسران و سربازا زبدست همرزمان خودبازداشت شدند .

علت این مداخله دست‌زدن فرمانده صف مهندسی به اقداماتی بود که جلو پیشرفت نظرات حکومت نظامیان را میگرفت .

این‌حادثه وجود دسته های رقیب را در داخل ارتشی که فرماندهان آن بایکدیگر سازش فکری ندارند آشکار میکند و به شایعاتی که درباره وجود بحران در بین یکصد و بیست عضو شورای نظامی جریان دارد قوت می‌بخشد . دراین شورا میانه‌روها و تندروها پیوسته با یکدیگر درکشمکش هستند . شاید هم بتوان گفت که بزودی‌دولت نظامی که حتی برخی از مسئولانش انحلال آنرا پیش‌بینی میکنند ترمیم شود از سوی دیگر ادامه آشفتگی اوضاع در «اری‌تره» برشدت بحران میافزاید .

مقررات حکومت نظامی و منع عبورومرور که روز یکشنبه در «اسمارا» اعلام شد نه‌تنها لغو نگردیده بلکه دامنه‌آن‌به‌ایالات دیگری که شورشیان در آنجا هاحاضر نیستند به نیروهای دولتی تسلیم شوند گسترش یافته است .

درست است نهضت تجزیه‌طلبی «اری‌تره» براثر خصومت و اختلاف روز افزونی که بین اعضای جبهه آزادیبخش وطرفداران نهضت خلق‌آزادیبخش که ظاهرا تمایلات میانه‌رو یدارند تاحدی تضعیف شده ولی هیچگونه دورنمای‌مذاکره با دولت مرکزی بچشم نمیخورد . دراین شرایط آنطور که از اخطار جدید شورای نظامی اتیوپی برمی‌آید نظامیان ممکن است مجبور شوند فعالیت های جنگی خود را علیه شورشیان توسعه دهند .

ژنرال «امان‌اندوم» رئیس شورای نظامی اتیوپی در دیدار اخیر خودازاسمارا» این‌مطلب را از مردم«اری‌تره» پنهان نکرد که تصمیم گرفته است بهرترتیب که باشدوحدت کشور را حفظ کند .

بااینکه «اندوم» به میانه‌روی شهرت دارد ولی با لحن محکمی اخطار کرد که اگر اوضاع و احوال ایجاب کند شورا دربکار بردن وسایل لازم برای برقراری آرامش تردیدی بخود راه نخواهد داد ...

وی اضافه کرد که‌منافع خود شورشیان ایجاب میکند به‌پیشنهادهائی که‌برای برقراری صلح در«اری‌تره» داده شده پاسخ مثبت دهند .

ژنرال درپایان بار دیگر خطاب به مردم «اری‌تره» اخطار کرد اگر از این فرصت استفاده نکنید پشیمان خواهید شد زیرا ارتش عکس‌العمل شدیدی از خود نشان خواهد داد . از سوی دیگر دولت گودتا که از روز ۱۲ سپتامبر درآدیس‌آبابا روی کار آمد باید رعایت روش احتیاط آمیز قسمتی از ساکنان کشور را نیز بکند .

دانش آموزان و دانشجویانی که حوادث یکماه اخیر را بوجود آوردند اکنون معتقدند که ارتش آنها را فریب داده است .روستائیان که امیدوار بودند با تغییر رژیم املاک بزرگ بسرعت میان آنها تقسیم خواهد شد اکنون احساس میکنند که از حق خود محروم شده‌اند و آثار خشم و بی‌حوصلی از خود نشان میدهند . باین ترتیب بنظر میرسد نظامیان اتیوپی باید دریک محیط بی‌اعتمادی و شک و تردید برکشور حکومت کنند .

گزارش جهانگیر افخمی نماینده اطلاعات‌درنیویورك

ثروت راکفلر، جمهوریخواهان را بزحمت انداخته

دراین روز ها در محافل سیاسی و کنگره امریکا احزاب‌دموکرات‌وجمهوریخواه این کشورجنب‌وجوش‌وفعالیت خاصی مشاهده می شودو همه جاصحبت از رئیس جمهور آینده میباشد. معاونت‌ریاست جمهوری نلسون‌راکفلر ، کنار رفتن سناتور ادوارد کندی ، عفو نیکسون و سرطان سینه بانو فوردو عوامل دیگر دست بدست هم داده و در انتخابات رئیس جمهور آینده امریکا رل‌مهمی را بازی خواهد کرد.

نقش راکفلر

ماجرای واترگیت و نوار های ضبط صوت باعث‌استعفای نیکسون از ریاست جمهوری شدو جرالد فورد که توسط نیکسون بجای « اگنیو » به معاونت ریاست‌جمهوری‌انتخاب شده بودبمقام‌ریاست‌جمهوری رسیدو از میان سیاستمداران برجسته حزب جمهوری خواه «نلسون راکفلر » را که ۱۵ سال فرماندار استان نیویورك بود برای پست معاونت به کنگره امریکا معرفی کرد.

نلسون راکفلر نوه « جان دی راکفلر » معروف است و سوابق سیاسی و گذشته‌اش روشن میباشد ولی ثروت شخصی او از۲۰۰ میلیون دلار تجاوز میکند و اگر ثروت خانواده راکفلر را از سهام شرکت های بزرك نفت وبانك های معتبر و تشکیلات دیگر بحساب آوریم از میلیارد ها تجاوز میکند این ثروت در کمیته های مختلف مجلسین سناو نمایندگان این کشور

بقیه در صفحه ۱۹

محاکمه دختران هلندی در اسرائیل

درعکس ازچپ براست دادگاه اسرائیل دیده میشوند.

محاکمه دو دختر هلندی باتهام همکاری با سازمان‌الفتح در شهر « رام‌الله » واقع در ساحل غربی رودارد‌ن که در اشغال اسرائیل است‌آغاز شد .

دادستان اسرائیلی این دو دختر را متهم کرده که با سازمان الفتح ارتباط داشته‌و درحالیکه حامل پیامی برای عوامل این سازمان در مناطق اشغالی اسرائیل بوده‌اند دستگیر شده‌اند دو دختر هلندی اتهامات وارده‌راتکذیب کرده و خواستار آزادی خود شده‌اند .

عکس رادیوئی آسوشیتدپرس

ـ همین حالا ! اینجا !

سیموشکا گفت:

ـ امروز نه !

ـ پس کی ؟

سیموشکا نگاهی که در آن تسلیم ورضا آشکار بود به نرژین انداخت و گفت :

ـ روز دوشنبه نوبت کشیک من است ، وقت‌ناهار من در آزمایشگاه خواهم بود و آنوقت یکساعت تمام‌وقت خواهم داشت بشرط این‌که این «والنتولیای» دیوانه هوس نکند برای کار بیموقع به‌آزمایشگاه بیاید .

و در حالیکه «گلب» جفت در را بازمی‌ـ کرد «سیموشکا» تکمه های پیراهن خودرا انداخت موهای خود را مرتب کرد شال خود را بدوش انداخت و باقیافه‌ای‌سردو جدی از اطاق بیرون آمد.

فصل سیزدهم

نور ابی

ـ یکی از این‌روزها که کفشم را بطرف این لامپ ابی پرتاب خواهم کرد ! نورش اعصابم را مسنج میکند !

هدف گیریت خوب نیست !

ـ از فاصله پنج متری ؟ چطور ممکن است به هدف نخورد ؟ کمپوت دسر مردای خودم را شرط می‌بندم‌که لنگه کفش‌به هدف بخورد .

ـ فراموش نکن که باید کفشت را از روی تخت پائین پرتاب کنی یک‌مترهم‌اینجا فاصله زیاد میشود .

ـ خوب باشد شش متر ! جانور ها ! هر بهانه‌ای را بکار میبرند تا زندانیهای بیچاره را در فشار و ناراحتی بگذارند تمام شب این چراغ چشمان مرا آزار میدهد .

ـ چراغ آبی را میگوئی ؟

ـ بلی نور آبی چشمها را آزار میدهد به قوه بینائی فشار می آورد این یکی از کشفیات «لبدف» دانشمند بزرگ است . تو خوابیده‌ای ؟ خواهش میکنم یکی ازلنگه کفش های مرا بمن بدهی .

ـ من لنگه کفش را میدهم ولی قبلا بمن بگو ببینم چرا نور آبی چشمان ترا آزار میدهد ؟

ـ برای اینکه امواج نورازجه رنگ است و در نتیجه انرژی حاصله بیشتراست و بهمین جهت به چشمان من صدمه‌میزند.

ـ برعکس من عقیده دارم که نور آبی نور ملایمی است و بیاد مجسمه آبی قدیسی میافتم که مادرم وقتی کودکی بیش نبود در کنارآن شمع روشن کرد .

ـ لابد یک مادر با سردوشیهای آبی ! راستی بگو به‌بینم ممکن است به یک‌ملتی دمکراسی اصیل و حقیقی داد ؟ من متوجه شده‌ام که در اتاق های زندان هرمسئله کوچکی حتی موضوع شستن بشقاب ها یا جارو کردن اطاق ایجاد افکار ضد و نقیض میکند بنظر من آزادی مفهومی جز پایان یافتن جوامع بشری ندارد تنها عاملی که بتواند حقیقت را برای انسانها قابل‌درک کند چماق است .

ـ بهر حال گذاردن این لامپ آبی در اینجا فکر بدی نبوده است زیرا این محل در سابق محراب کلیسا بوده است .

ـ اشتباه‌میکنی‌اینجا گنبدبالای محراب‌است یک طبقه در وسط‌ساختمان اضافه کرده‌اند

ـ دیمتری الکساندرویچ چکارمیکنی ؟ در این سرما وقت باز کردن پنجره نیست .

ـ آقایان اکسیژن به زندانیان عمرابدی میدهد . فراموش نکنید که در این‌خوابگاه بیست و چهار زندانی میخوابند و ازسوی دیگر بیرون هوا آرام است و سرما شدید و یخبندان نیست .

ـ راست میگوئی پنجره را بیشتر بازکن آدم نوی این خوابگاه خفه میشود .

ـ میخواهم یکی از آثار «هرنبورگ» را بخوانم .

ـ تو «هرنبورگ را افقی میخوانی یا عمودی ؟

ـ البته عمودی برای‌اینکه با چوب‌بست پنجره هماهنگی دارد .

ـ در این خوابگاه آدم دیوانه میشود بالا پوش من کجاست ؟

ـ اگر من قدرت داشتم تمام این معتاد های به اکسیژن را به اردوی کار«دیمیاکس» میفرستادم تا مشغول کار های غیرتخصصی شوند و در سرمای شصت درجه زیر صفر جان‌بکنند و قدر عافیت را درک کنند .

ـ اصولا من با خود اکسیژن مخالف نیستم ولی دلیل ندارد که همیشه اکسیژن سرد مصرف کنیم من با اکسیژن گرم‌کرده موافقم .

ـ عجب بساطی است چرا به این‌زودی چراغها را خاموش کرده‌اند ؟

ـ والنتولیا تو طوری رفتار میکنی که گوئی یک فرد آزادی اگر چیزی بتونگوید تا بعد از نیمه شب گردش خواهی کرد این وقت‌شب چه احتیاج به نور چراغ برق داری ؟

ـ باز که همگی شروع به کشیدن‌سیگار کردید الان دود تمام خوابگاه را پر میکند و همه جا را متعفن خواهد کرد .

استاد جواد معروفی

مواظب موسیقیدانان مستعمره پرست باشید!

با استاد «جواد معروفی» در خانه‌اش دیدار کردم. معروفی نخست باده زبان‌انگشتانش‌سخن گفت. پشت پیانونشست،معروفی باین ساز فرنگی، زبان موسیقی ایرانی را چنان آموخته است‌که پنداری بن و ریشه این ساز در فرهنگ ملی ما بوده است.

وقتی گرم نواختن بود گوئی باخدای خویش در رازونیاز است.

بابسیاری از اساتیدموسیقی‌ملی گفتگو کرده بودم‌اماآنهمه سادگی وبی‌پیرایگی را ازاوبیشترپسندیدم معروفی گفت: موسیقی ماباید در مسائل اساسی‌خویش ازغرب مدد بگیرد، اما دریغ است که بعضی از آهنگسازان امروزدارند آنرا قربانی میکنند.

نت‌نویسی، هارمونیزه‌کردن و ارکستره کردن چیزهائی است‌که ما از غرب گرفته‌ایم و بوام‌گرفتن آنها برای موسیقی ما جنبه‌ی حیاتی داشته است، اما با وسعتی که نغمه‌های‌ایرانی‌دارند، باغنائی که در الحان فولکلوریک خودمان می بینیم، سزاوارنیست که موسیقی‌مان‌راهم در فرم‌وهم‌در محتوا غربی کنیم. هیچیک از آهنگهائی که من ساخته‌ام برای گوش ایرانی غریبه نیست، اما ترکیب کردن جازواین‌جورچیزها با موسیقی‌ما ی فکر نمی‌کنم برای ایرانی جماعت، شیرین باشد. معروفی دردانشکده‌ی هنرهای زیبای دانشگاه تهران درس «آهنگسازی در فرمهای موسیقی ایرانی» را تدریس میکند، از اومی پرسم: آهنگساز ایرانی برای کار خود چه سرمشق هائی دارد؟

میگوید: آهنگهای عارف، شیدا،ودرویش‌خان، کلنل‌وزیری، صبا و همه آنهائی در مسیراینان گام نهاده‌اند باید سرمشق آهنگسازان ما باشد.

ما باید راهی راکه آنان رفته‌اند دنبال کنیم.

میگوئیم: ظاهرا بعضی ازنغمه های ایرانی‌رانمیتوان هارمونیزه کرد، در این‌باره نظرتان‌چیست؟

میگوید: من‌اینطور فکر نمی‌کنم اما آهنگهای بسیاری را هارمونیزه‌کرده‌ایم، البته‌دربعضی‌از دستگاهها مثل شور مجبوریم این کار را بصورت مختصر انجام بدهیم.

اما اگر در این‌باره بیشتر تجربه کنیم مطمئن هستم که درآینده‌ای نه چندان دور در این گونه موارد نیز توفیق خواهیم یافت.

میگویم: سازهای ایرانی به تنوع سازهای غربی نیست آیا این مانع گسترش ارکستراسیون در موسیقی مانیست؟

استاد میگوید: ما میتوانیم از تمام سازهای فرنگی برای‌نواختن ملودی های ایرانی استفاده کنیم، اما باید برای هریک از آنها متخصصانی تربیت کنیم که‌بتوانند نغمه های ایرانی‌را باآن سازها اجرا کنند متاسفانه دردانشکده‌ی هنر های زیبا بدانشجویانی که روی سازها ی فرنگی کارمیکنند چنین تعلیماتی داده نمیشود.

همینطور که توانستیم دز پیانو وویولن روح ایرانی بدمیم اگر بیشتر کار کنیم میتوانیم سازهای دیگراهم ایرانی کنیم.

معرفی دوستار لطافت‌وصفاست و بهمین دلیل وقتی از اوپرسیدم از شاعران و نویسندگان چه کسانی را می پسندد، حافظ، سعدی، مولانا، ویکتوهوگو، شاتوبریان و گوته‌را نام برد.

میگویم: شما با موسیقی غربی نیز سروکار داشته‌اید، در بیان حالت های نفسانی کدامیک از موسیقی های ایرانی و غربی را دقیق‌تر میدانید؟

میگوید: موسیقی خودمان، حالت های بسیار متفاوتی رابیان میکند واز این نظر شگفت‌انگیز است.

از استاد میپرسم آیا پیامی‌برای آهنگسازان جوان دارد؟ پاسخ میدهد: پیام من این است که هرگز نکوشند تاحال موسیقی مارا از گذشته جدا کنند در آهنگسازی‌فرم های ایرانی را مراعات کنند، ردیف‌ها رادرست یاد بگیرند و هیچوقت دنبال‌مد روز نباشند. سعی کنند نیروی‌شان را درراه حفظ استقلال موسیقی ملی صرف کنند نه آنکه ندانسته در مستعمره کردن آن بافشاری نمایند.

من برای دنیای نو اعتصاب میکنم

گلچینی از آهنگها، شعر، نثر ورقص غرب از روزشنبه توسط اعضای گروه بالماسکه تئاتر تهران در انجمن ایران و آمریکا بروی صحنه می آید.

این مجموعه که توسط پاتریشیابریچ نگاشته و کارگردانی شده است از ۲۰ تا ۲۵ و از ۲۷ تا ۳۰ مهر اجرا میشود، نمایش ساعت ۸ شروع میشود.

تازه‌چه‌خبر؟

در گالری‌های نقاشی

گالری‌مس:

نمایشگاه نقاشی های ژاک برال در گالری مس برقرار است، بعد از ظهر ها ساعت ۵ تا۷ از این آثار میتوان‌دیدار کرد.

خیابان پهلوی ـ روبروی سینما آتلانتیک، کوچه‌هراز شماره ۷.

خانه آفتاب

مجموعه نقاشی های خانم مهین بهرامی در خانه آفتاب به تماشادرآمده است.

صبح و بعد از ظهر دیدار از این نمایشگاه آزاد است.

روزولت، روبروی دانشسرایعالی.

گالری سیحون

طراحیهای طنز آمیز و کمپوزیسیون های رنگی خانم سودابه شرفشاهی در گالری سیحون عرضه شده است.

صبح و بعد از ظهر دوستاران نقاشی می توانند به گالری سیحون مراجعه کنند.

خیابان وزرا جنب انجمن ایران و آمریکا

انجمن ایران و آمریکا

نقاشی های جرج کاتلین درباره سرخپوستان قرن‌نوزدهم در گالری نقاشی انجمن ایران و آمریکا عرضه شده،همچنین در سالن دیگرنقاشی‌های اردشیر محصص دربارەسرخپوستان وکابوی ها بنمایش درآمده است.

دیدار بعد از ظهر ها ۵ تا ۸ میسر است.

گالری لیتو

بیژن صفاری سیاه قلم هایش را در گالری «لیتو» عرضه کرده است.

گالری لیتو صبح و بعد از ظهر برای تماشاگران آثار صفاری باز است.

این گالری در خیابان آبان قرار دارد.

تهران گالری

تابلوهای نقاشی ناصر اویسی در تهران گالری بنمایش درآمده است.

گزیده آثار این نقاش را بعد از ظهر ها میتوان در تهران گالری تماشا کرد.

در گالری سولیوان

بیش از ۲۰۰ طرح هجائی رضا شبیری در گالری‌سولیوان ارائه شده است.

علاقمندان آثار این کاریکاتوریست میتوانند بعد از ظهر ها به خیابان بیست متری گالری سولیوان مراجعه کنند.

در تماشاخانه‌ها

در کارگاه نمایش

گروه اهرمن نمایش آخر زمان را که آثوربانی‌پال‌پابلا تنظیم و کارگردانی کرده بروی صحنه آورده است.

در این نمایش شهره آغداشلو، آشوربانی‌پال‌پابلا، هوشنگ توکلی، رضا رویگری، رضا ژیان، فریده سپاه منصور و محمد نوازی شرکت دارند.

امروز ساعت ۸ بعد از ظهر آخر زمان‌در کارگاه نمایش ـخیابان شاه، کوچه کلانتری ـ اجرا میشود.

در تئاترشهر

شنبه ۲۰، پنجشنبه ۲۵، آدینه ۲۶ و شنبه ۲۷ مهر کالیگولا در تئاتر شهر نمایش داده میشود.

این نمایش به کارگردانی آربی آوانسیان و توسط گروه بازیگران شهر اجرا میشود.

ساعت ۸ ـ تئاتر شهر، پارک ولیعهد.

درتالار۲۵ شهریور

خسیس مولیر به کارگردانی محمد علی جعفری در تالار ۲۵ شهریور ـ جنب پارک شهر بروی صحنه می آید..

اجرا ساعت ۸ بعد از ظهر.

نمایشگاههای کارگاه‌نمایش

نمایشگاهی از نقاشی های رضا فرازمند از دوم تا آخر آبان ماه در کارگاه نمایش عرضه میشود و از اول تا هفدهم آذرنمایشگاهی ازآفیش های گرومنمایشی برتلدبرشت (آلمان) در همین مکان برگزار میشود از هیجدهم تا سی‌ام آذر ماه نمایشگاهی از آفیش های گروه‌تئاترملی و گروه تئاترسلطنتی شکسپیر انگلستان ترتیب می‌یابد.

برنامه‌اول

شنبه

۱۷ـ۱۸ اخبار
۱۷ـ۲۳ مسائل فقهی
۱۷ـ۴۸ دعای قبل از افطار
۱۷ـ۵۴ اذان
۱۸ـ۰۰ اسلام و خانواده
۱۸ـ۲۵ نقالی
۱۸ـ۵۰ کارتون
۱۹ـ۰۰ اخبار ورزشی
۱۹ـ۱۵ تکنوازی
۱۹ـ۳۰ ورزش نوجوانان
۲۰ـ۰۰ بیگانه‌ای در رم
۲۰ـ۳۰ مشروح اخبار
۲۱ـ۰۰ سالروز جشن های۲۵۰۰ ساله
۲۲ـ۳۰ دانش
۲۳ـ۰۰ تئاتر

نیمروز یکشنبه

۱۲ـ۰۰ اخبار
۱۲ـ۰۵ قرائت قرآن
۱۲ـ۱۵ روش تدریس قرآن
۱۲ـ۴۰ کارگران
۱۳ـ۰۰ هاوائی
۱۴ـ۰۰ اخبار

برنامه‌دوم

۱۹ـ۳۰ موسیقی و تصویر
۲۰ـ۰۰ اتاق اخبار
۲۰ـ۰۵ لنسر
۲۰ـ۵۵ واریته
۲۱ـ۰۰ ایران زمین
۲۱ـ۳۰ اخبار از برنامه دوم
۲۲ـ۰۰ فیلم هفته «قهرمانی در آکسفورد»
۲۳ـ۰۰ تکنوازی

تلویزیون آموزشی

شنبه

۱۵ـ۳۰ آهنگها و چشم‌اندازها
۱۵ـ۵۵ اعلام برنامه
۱۶ـ۰۰ زبان انگلیسی
۱۶ـ۱۵ فیزیک برای همه
۱۶ـ۳۵ گریدد انگلیش
۱۶ـ۵۰ مروری در علوم اول راهنمائی
۱۷ـ۱۰ فیلم آموزشی
۱۷ـ۲۵ مروری درریاضیات‌اول راهنمائی
۱۷ـ۴۵ فیلم آموزشی

یکشنبه

۸ـ۱۵ ادبیات فارسی ۱
۸ـ۴۰ ادبیات فارسی ۲
۹ـ۰۵ ریاضی ۲
۹ـ۳۰ ریاضی ۱
۹ـ۵۵ زنگ تفریح
۱۰ـ۱۵ جغرافیا ۲
۱۰ـ۴۰ جغرافیا ۱
۱۱ـ۰۵ انگلیسی ۲
۱۱ـ۳۰ انگلیسی ۱
۱۴ـ۳۰ علوم ۲
۱۴ـ۵۵ علوم ۱
۱۵ـ۲۰ علوم اجتماعی
۱۵ـ۴۵ علوم اجتماعی ۲

توضیح:

عدد های ۱ مربوط به دوره اول راهنمائی

عددهای ۲مربوط به دوره‌دوم راهنمائی

ستاره بخت شما

فروردین: برای رسیدن به خوشبختی باید شتاب کرد، تاخیر روانیست.

اردیبهشت: بوسیله یکی از خویشاوندان، از رازی آگاهی می‌یابید که بسود شماست.

خرداد: روزهای خوشی در پیش دارید، قدر آنرا بدانید.

تیر: هدیه‌ای از یک دوست دریافت میکنید، سپاس‌خود را نشان دهید.

مرداد: اندوهی که دارید، بی ارزشتر از آنست که زندگی را به کامتان تلخ کند.

شهریور: فریب حرفهای فریبنده بعضی از اطرافیان را نخورید.

مهر: درکاربرد لغات و اصطلاحات، جانب‌ادب‌را رعایت کنید.

آبان: مسافرتی‌درپیش‌دارید، آماده به سفر بروید.

آذر: مواظب تغییر هوا در روزهای تغییر فصل باشید.

دی: برتجربه های گذشته تکیه کنید، بایدازنارسائیها پند گرفته باشید.

بهمن: برای تزیین منزل‌خود با آدمهای بااطلاع،مشورت کنید.

اسفند: تصمیمی که گرفته‌اید درست‌است، اما بازهم با دوستان مشورت کنید.

کاشی لاله‌زار
کاشی سعدی
پیشرو صنعت سرامیک ایران

جی ـ وی ـ سی
نیویکو

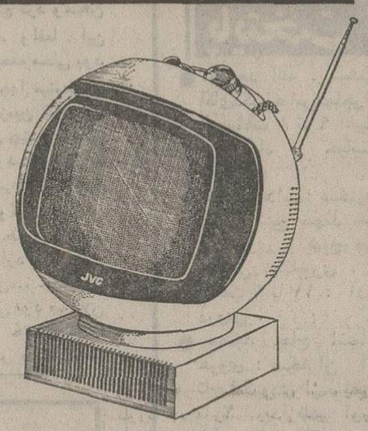

تلویزیون پرتابل برق و باطری نیویکو در مدلهای مختلف

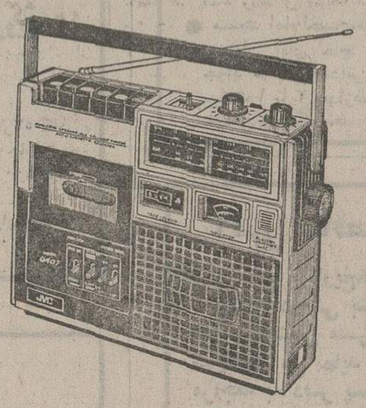

رادیو ضبط صوت کاست نیویکو در ۱۱ مدل

JVC NIVICO
نیویکو یک محصول برتر

نماینده انحصاری ـ خیابان لاله‌زارنو شماره ۴۷۸ ـ تهران ـ تلفن ۳۰۳۲۸۸ ـ ۳۱۵۱۶۸

تلفنهای جدید شرکت سهامی
تیفالو
۸۳۲۲۵۸
۸۳۲۲۵۹
فروشنده بهترین وارزانترین
لوازم شوفاژ ـ تهویه مطبوع

پرده عمودی
لوردلیه
باشکوه وشایسته انتخاب
محصولات مکالنوم
درخدمت زیبای ساختمان
لوردلیه کارپرده پارچه‌ای وکرکره فلزی رایکجا انجام میدهد.
شرکت مکالنوم ایران خیابان شاه ساختمان آلومینیوم تلفنهای ۶۶۰۰۳۵ - ۶۶۰۲۰۱

«دبیرستان تهران»
برای کلاسهای شبانه ششم طبیعی وریاضی باهمکاری ورزیده ترین دبیران مخصوص کلاس ششم
۱ ـ شیمی و فیزیك: آقایان سیروس ملك‌محمدی ـ دکترزادپرور ـ شهبازی ـجوادعراقی ـمهندس نارانی ـمینوئی
۲ ـ ریاضی: آقایان‌فیروزگان ـ عباس عراقی ـ گلشن ـ مهندس‌بنائی ـواجد سمیعی ـسرگردیان.
۳ ـ علوم‌طبیعی: آقایان طوفانی ـ شفیع‌چلاجور ـ بیات ـ خوش‌طینت.
۴ـزبان‌وادبیات: آقایان‌دکترطاهری ـهمامی ـرضاپور ـفرحی ـحیدری.
شروع کلاسها از پانزدهم مهرماه همه روزه عصر ها ثبت نام میکند (همراه بادو قطعه عکس)
نشانی ـ شاهرضا ـ چهارراه کالج ـ دبیرستان تهران ـ تلفن ۴۶۱۲۰

آگهی مناقصه
سازمان بیمه های اجتماعی ۶۵ قلم لوازم و نوشت افزار مورد نیاز خود را از طریق مناقصه خریداری مینماید. طالبین شرکت در مناقصه‌می‌توانند برای کسب اطلاعات بیشترو دریافت‌برگ مشخصات وشرائط شرکت در مناقصه و نمونه قرارداد همه روزه در ساعات اداری لغایت‌شنبه‌بیست وهفتم مهر ماه سال جاری به اطاق ۵۱۱ کاخ مرکزی واقع در خیابان آیزنهاور مراجعه نمایند.
م‌الف ۱۴۱۲۱
سازمان بیمه های اجتماعی

سازمان اوقاف
خلاصه آگهی
بانظارت اداره اوقاف تهران تعداد شش باب دکاکین نوساز موقوفه حاج ابوالقاسم مفرح واقع در میدان ۲۸ مرداد تهران طبق شرایط آگهی تفضیلی اصلاحی شماره ۸۴۰۰ ـ۱۳ر۷ر۵۳ موجود در دفتر اوقاف تهران بمدت سه سال باجاره واگذار میشود داوطلبین میتوانند پیشنهادات خود را تا آخر وقت‌اداری روز یکشنبه ۲۸ر۷ر۵۳ بدفتر اوقاف تهران تسلیم و رسید دریافت دارند.
م‌الف ۱۴۱۱۸
اداره اوقاف تهران

آموزشگاه زبان انگلیسی طاهری
۱ـ کلاس فشرده برای امتحان‌اعزام آذرماه، دیپلمه های شهریور میتوانند شرکت کنند.
۲ـ امتحان تافل نوبت ۴ آذر ـنوبت ۵ اسفند
نشانی ـ خیابان پهلوی چهارراه امیر اکرم ـ شماره ۱۴۲ تلفن ۶۶۵۳۲۲

استخدام در نیروی هوائی شاهنشاهی
نیروی هوائی شاهنشاهی‌تعدادی داوطلب‌برای تحصیل در آموزشگاه همافری با شرایط و امتیازات زیر استخدام مینماید:
الف ـ شرایط:
۱ـ تابعیت دولت شاهنشاهی ایران ومتدین بودن بیکی از ادیان: اسلام، مسیحی، کلیمی و زرتشتی.
۲ـ داشتن گواهینامه‌دوره کامل‌دبیرستان «ریاضی ـ طبیعی» و داشتن حداکثر سن ۲۴ سال «برای کسانی که خدمت زیر پرچم راانجام داده‌اند ۲۵ سال» و داشتن صحت مزاج و تناسب اندام و نداشتن پیشینه بد.
۳ـ نداشتن افراد تحت تکفل و سپردن‌تعهد خدمت برای مدت محدود.
ب ـ حقوق و مزایا:
۱ـ هنرجویان در مدت دو سال تحصیل شبانه روزی بوده و علاوه بر اینکه هزینه‌ای متحمل نمیشوند درسال یکماهانه مبلغ ۱۰۵۰۰ ریال و در سال دوم مبلغ ۱۱۷۵۰ ریال‌دریافت خواهند داشت و پس از احراز موفقیت در آزمایشات پایان دوره بدرجه همافر سومی مفتخر و برابر قانون از ترفیعات بعدی‌بهره‌مند میگردند.
۲ـ اولین حقوق ومزایا پس‌از پایان‌دوره در مرکز ۲۰۷۷۰ ریال و در خارج از مرکز تا ۳۲۲۹۰ ریال خواهد بود.
۳ـ همافران از مزایای مفیدی نظیر پس انداز تامین آتیه که با کمک وزارت جنگ و بهره حاصله مبلغ آن در صورت ۳۰ سال خدمت در حدود ۲۷۶۰۰۰۰ ریال بالغ میگردد. وام مسکن با شرایط مناسب، امکان استفاده از خانه های سازمانی، درمان رایگان خودو خانواده، خرید از فروشگاه های ارتشی با تخفیف قابل ملاحظه و اعزام بدوره های خارج بادامه خدمت مایل نباشند آینده‌روشنی خواهند که فرا میگیرند پس از خاتمه‌تعهداولیه چنانچه داوطلبان برای استفاده از موقعیت وثبت داشت.
از کشور بهرمند و با آموزش عالی تخصصی نام میتوانند هرچه زودتر با عین مدرک‌تحصیلی و فتوکپی آن، شناسنامه «عکس‌دار» و دوبرگ فتوکپی آن و ۲۷ قطعه عکس ۴×۳ تا تامین احتیاج همه روزه به استثناء تعطیلات رسمی‌از ساعت ۷ الی ۱۴ در تهران بفرماندهی اموزش های هوائی واقع در خیابان دماوند «ایستگاه فرودگاه و در شهرستان‌هابه‌پایگاه ها و ایستگاه های هوائی و تیم‌های سیار اعزامی مراجعه نمایند.
م‌الف ۳۶۵۰

Iran Tractor manufacturing Co.
آگهی مزایده
تراکتور سازی ایران وسائل اسقاط‌خود را بشرح زیر از طریق مزایده بفروش میرساند.
۱ـ لاستیك جلو و عقب تراکتور
۲ـ لوازم اسقاط تراکتور
علاقمندان میتوانند همه روزه از اجناس فوق در محل کارخانه واقع در تبریز دیدن نمایند و پیشنهادات خود را همراه با رسید بانکی به‌مبلغ یکصد هزار ریال برای لاستیك ها و بیست هزار ریال برای لوازم اسقاط تراکتور که‌بحساب‌جاری شماره ۶۵۰۲۶ بانکملی ایران شعبه تبریز واریز نموده حداکثر تا تاریخ ۳۰ر۷ر۵۳ به قسمت فروش کارخانه تسلیم نموده و رسید دریافت نمایند. پیشنهادات در تاریخ ۱ر۸ر۵۳ ساعت۱۰ صبح باز و قرائت خواهد شد.
تراکتور سازی ایران در رد یا قبول کلیه پیشنهادات آزاد و هزینه های آگهی و مالیات مربوطه بعهده خریدار خواهد بود.
تراکتور سازی ایران بعد از انجام مزایده هیچگونه عذری را نخواهد پذیرفت.
تراکتورسازی ایران

بنیاد فرهنگ ایران
گلستان هنر
به اهتمام
احمد سهیلی خوانساری
کتابی‌است در ذکرانواع خط واحوال خوشنویسان وتذهیب و نمونه‌هائی از خط خطاطان معروف

دنیای ورزش
منتشر شد

آگهی استخدام
انجمن توانبخشی بمنظور خدمت در مرکز آموزشی و توانبخشی کودکان «ازگل» به‌افراد مشروحه زیر نیازمند است:
۱ـ مسئول کارگزینی ـ دارای لیسانس‌علوم اداری باسه سال سابقه کار.
۲ـ پرستار ـ دارای لیسانس پرستاری
۳ـ بهیار ـ دارای دیپلم بهیاری
۴ـ نامه‌رسان ـششم ابتدائی و گواهی موتوسیکلت.
متقاضیان میتوانند از تاریخ نشر این‌آگهی بمدت ۴روز فرم‌زیر را تکمیل‌وبابست سفارشی‌به کارگزینی انجمن واقع‌درخیابان شاهرضا بین کالج‌و ویلا کوی سرشار شماره ۲۴ ارسال‌دارند.
نام‌خانوادگی: نام: تاریخ‌تولد:
محل تولد: شماره‌شناسنامه:
محل‌صدورشناسنامه: تابعیت:
وضع‌خدمت‌زیر پرچم: شغل‌مورددرخواست:
نشانی کامل‌پستی:
آ ـ ۹۶۰۶۸ م‌الف ۱۴۱۲۴

آگهی استخدام در نیروی دریائی شاهنشاهی
نیروی دریائی شاهنشاهی تخصص های مشروحه زیر را جهت خدمت در شهرستان های بندر پهلوی ـ بندرعباس ـ بندربوشهر ـ خارک ـ سیرجان و منجیل ازطریق آزمایش و مصاحبه بطور رسمی و یا پیمانی با حقوق مکفی استخدام می‌نماید.
پزشک متخصص کودکان. داخلی. جراح‌عمومی. چشم. گوش وحلق وبینی. زنان و زایمان. دندانپزشک. نرس ماما. پرستار. بهیار. تکنسین دندانپزشکی. ادیومتری فیزیوتراپ. مهندس مکانیک. مهندس الکترونیک. مهندس برق. مهندس تاسیسات.
لیسانس زبان انگلیسی. لیسانس مترجمی. لیسانس علوم اداری. لیسانس مدیریت. لیسانس آمار.
دیپلم ریاضی. طبیعی. هنرستان صنعتی (رشته های مکانیک ـ الکترونیک ـ برق) ـ دیپلمه‌های ریاضی و طبیعی احتیاج به‌تخصص ندارند.
راننده پایه یک و دوهمگانی
آشپز با تحصیلات دوره ابتدائی
شرایط استخدام:
۱ـ تابعیت دولت شاهنشاهی ایران.
۲ـ متدین به یکی از ادیان (اسلام ـ مسیحی ـ کلیمی ـ زردشتی).
۳ـ انجام خدمت زیر پرچم یا دارا بودن‌معافیت دائم (غیرپزشکی).
۴ـ موفقیت در آزمایشات و مصاحبه
داوطلبین واجد شرایط بالا میتوانند همروزه باستثنای ایام تعطیل و پنجشنبه در ساعات ۸ صبح الی ۱۴ بعداز ظهر به دایره استخدام واقع درخیابان سپهبد زاهدی جنب مسجدالرحمن مراجعه نمایند.
م‌الف ۱۳۵۴۵

علی(ع) مردی در آنسوی مرزهای اندیشه

۲۰

نوشته : س ـ سد لور

علیؑ بخاطر حفظ اسلام از حقّ خود چشم پوشید

روز هیجدهم‌ماه ذیحجه‌و بقول برخی پانزدهم (ولی‌هیجدهم مسلم تراست) کاروان حجاج به محلی بنام حجفه‌که غدیرخم نزدیک آن است رسید. در آنجا بود که جبرئیل بر حضرت نازل شد (یا بقولی قبل از رسیدن به غدیر بود) بهر حال جبرئیل از طرف خداوند بر حضرت نازل شد و آیه ۷۰ از سوره مائده را ابلاغ کرد : معنی ابتدای آیه که مورد نظر است چنین است «ای‌فرستاده خداوند ابلاغ فرما آنچه راکه از سوی پروردگارت برتو نازل‌شده است» حضرت دستور فرمود کاروان توقف کند فرمان شد که به آنان که بیشتر رفته‌اند دستور شود بازگردند و چون همه جمع شدند دستور فرمود که جهاز شتران را روی هم بگذارند تا محلی مرتفع‌و مسلط به جمعیت درست شود . آنگاه حضرت به بالای آن بلندی رفت ، بقولی علی (ع) همراه حضرت‌بود. وبقولی بعداو را ببالای بلندی خواند . آنگاه روی به جمعیت‌کرد،دستور داد چندتن از کسانیکه قابل‌اعتماد بودند ،دورتر بایستند و فرموده اورا تکرار کنند تاجمعیت بشنوند وبعد فرمود :

«آیا من مولی وولی وسرور هرمومن و مومنه نیستم ؟» جمعیت جواب داد : بله‌هستید وآنگاه فرمود آیا من بمومنین اولی از خود آنان بخودشان نیستم ؟ جمعیت تصدیق کرد . آنگاه حضرت دست علی (ع) را گرفت‌و برافراشت‌وفرمود: هرکس که من‌مولای او هستم علی مولای اوست . خداوندا دوست دوستانش و دشمن دشمنانش باش و یاری کنندگان اورا یاری کن ودشمنانش را دشمن بدار .

مورخین این جمله را باشکال دیگر نیز آورده‌اند ولی مفهوم آن همان است که دربالا آمد . باری همان لحظه یا کمی بعد جبرئیل نازل شد واین آیه سوم از سوره مائده را آوردکه معنای آن‌چنین است:امروز دین شما را کامل کردم و نعمت خود را بر شما تمام کردم وراضی شدم که اسلام دین شما باشد .

آنگاه صحابه رسول خداکه‌گرد توده جهاز شتر بودند به علی (ع) تبریک گفتند و حسان بن ثابت با اجازه حضرت رسول شعری در تهنیت و تبریک سرود .

اینست ماجرای غدیر خم بنا به اعتقاد شیعه و آن دسته از علماء ومحدثین تسنن که غدیر را بدین شکل قبول دارند .

اما گفتیم عده‌ای هم هستند که غدیر را قبول ندارند که یا بطور کلی در کتاب خود نیاورده‌اند یا کلمات و عبارات را تغییر داده‌اند ویا بکلی شکل دیگری بدان داده‌اند. درباره آنها که ماجرای غدیر رادر کتاب‌خود نیاورده‌اند، میشود گفت چون‌میدانستند بهیچ وجه و بهیچ نوع‌استدلالی نمی‌توانند واقعیت را از بین ببرند لذا بهتردانستند که سکوت کنند.

دسته‌ای گفته‌اند واقعه‌غدیر صحت‌دارد ولی برای‌آن‌نبوده که علی (ع) بجانشینی معرفی شود ، بلکه چون در آن‌سال ها خاصه در سفر یمن عده‌ای باعلی (ع) دشمن شدند ، لذا رسول خدا خواست بدشمنان علی (ع) بفهماند که دشمنی با آن بزرگوار صحیح نیست ... که خود این ادعا میتواند دلیلی محکم براهمیت وارزش علی (ع) باشد، که رسول خدا چندتن دشمن و مخالف علی (ع)رادعوت نکرد تابه‌آنها بفرماید از دشمنی باعلی (ع) دست بردارید‌بلکه‌عموم اهل کاروان را جمع کرد وسخن خودرا فرمود ... واقعا این منطقی است ؟ . جحفه محلی بود که حجاج از هم جدا میشدند و هرکدام بسوی سرزمین خودمی‌رفتند . آیا دشمنی چند تن باعلی (ع) اینقدر مهم بود که حضرت دستور فرماید آن‌مرد تازه‌مسلمان بیطرفی راکه عازم ولایت خودش استو هیچ خبری هم از دشمنی کسانی باعلی (ع)ندارد بازگردانند و باو بگویند فلان... چه‌تاثیری میکرد ، چه ارتباطی بود بین‌فلان بن‌فلان ساکن مثلا حضرموت با فلان بن‌فلان که در مدینه ساکن بود و باعلی (ع) اختلاف داشت، مگر آنکه میبایست ارتباطی بین‌آن مرد حضرموتی و علی (ع) بوده باشد و آن ارتباط چه میتوانست باشد ... همان چیزی که ما از غدیر میدانیم .

باری ، برخی از مورخین‌واقعه غدیر را نادیده گرفته‌اند و بعضی قبول دارند ، منتهی‌باکلمات‌بازی کرده‌اند تامعنی ومفهوم دیگری بگیرند که ذکرآن دراینجا موجب کسالت خواهد شد زیرا مورخین مزبور با کلمات بازی کرده‌اند و معانی دیگری گرفته‌اند .اما برای اینکه بدانید چگونه ماجراراتغییر شکل داده‌اند مثالی‌می آوریم .. مثال رااز کتاب محمد (ص)نوشته «دکتر محمد حسین هیکل» می‌آورم ، زیرا مورخ معاصر برتمام اسنادو مدارک‌مخالف غدیر خم دست داشته و نوشته اوعصاره وچکیده نوشته های مخالفین است .

دکترهیکل بهیچوجه‌به‌ماجرای غدیر توجه نکرده ومی‌توانسته مثل همه‌مورخین از آن‌بگذرد ولی نمی شد گذشت ، خاصه که یك آیه گریبانگیر است . . . مرد م‌موشکاف از خودمی‌پرسند این آیه کی وچرا نازل شده؟ آیه (امروز دین ... تا آخر)... چه واقعه‌ای روی داده که آیه نازل شده ... بهرحال حضرت رسول بدستور خداوند عملی را مرتکب شده ، کاری کرده‌که آن کار موجب شده آیه(امروز دین ...) نازل شود . زمان‌نزول آیه نیز مشخص است .

بعد از حج آخرین است وبعد از آن حج هیچ واقعه‌ای جزجمع کردن‌مردم روی نداده . پس باید فکری کرد وفکری که شاید بشود از غدیر وحدیث‌آن خلاص شد .

استاد چه نوشته ، بعقیده او سخنرانی حضرت چنین بوده:

ای مردم خون‌ها و مال‌های شما تا هنگامی که خدا را ملاقات کنید مانند این روز و این ماه برشما حرام است .

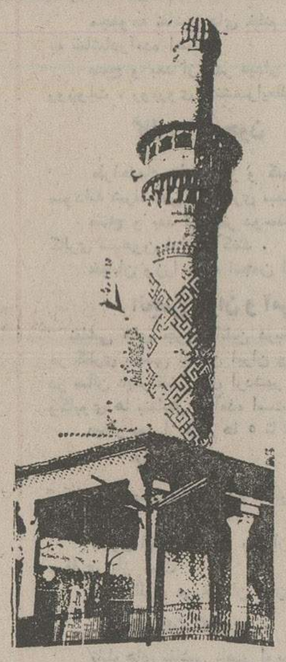

شما خدا را ملاقات می‌کنید و از اعمال شما می‌پرسد ، من بشما ابلاغ کردم. هرکس امانتی ازکسی‌پیش او است بصاحب‌امانت‌برساند. هر ربائی ازبین میرود ولی سرمایه شما متعلق بشماست نه ستم کنید و نه‌ستم‌پکشید.

بقیه فرمایشات حضرت رسول نظیر جملاتی است که در بالا آمد و ملاحظه میفرمائید که‌هیچ چیز تازه‌ای در آن نیست که حضرت در طول ۲۳ سال از بعثت تا رحلت نفرموده‌باشد . تمام آنچه که در خطابه حضرت آمده چیز هائی است که بارها وبارها حضرت فرموده بود . یك کلمه ، یك عبارت‌درخطابه‌نیست که در ضمن ۲۳ سال نفرموده باشد ... خیلی خوب پس چه چیز موجود است ، چه گفته‌ای، چه چیزی ، چه امری که‌موجب شد بنابقول همه مورخین از جمله همین آقای هیکل آیه (امروزدین شما را برایتان کامل کردم و نعمت‌خود رابرشما تمام کردم و راضی شدم که اسلام دین شماست) نازل شود .

تکرار گفته های سابق ، تمام آنچه که در ایات قرآن مجید آمده آیا اینقدر مهم بوده که خداوند بفرماید امروز دین‌شما را کامل کردم ... ؟

شاید آنان که اصولا نه به غدیر خم اشاره کرده‌اند و نه به آیاتی که نازل شده فهمیده بودند ، متوجه شده بودند که بهیچوجه نمی‌شودبماجرای‌غدیر شکل دیگری داد ، پس سکوت کردند .

بازگردیم به روزی که‌حضرت رسول اقوام نزدیك خودرادعوت فرمود و آنان را به اسلام‌دعوت کرد و در پایان فرمود کدام‌یك از شما مرا در این کار یاری خواهد کرد تا برادر ووصی و خلیفه من باشد ؟

دکتر محمد حسین هیکل این واقعه را آورده و اینکه علی «ع» برخاست و فرمود «ای‌پیامبر خدا من یاور و یارتو هستم و... را نیز آورده است .خوب‌اگر فرض کنیم ماجرای‌غدیر بشکلی که هیکل آورده ، بوده ماجرای دعوت چه میشود ؟ لابد کاری که استاد کرده همه مشکلات‌را حل میکند آقای دکتر محمد حسین هیکل در چاپ اول‌جمله حضرت ختمی مرتبت را که فرمود «برادر ووصی و خلیفه‌من باشد » آورده ولی در چاپ دوم این جمله را حذف کرده ،زیرا متوجه شده که با آوردن این جمله ماجرای غدیررا تایید کرده است.

آیا خود این موضوع‌آوردن‌در چاپ اول و حذف در چاپ دوم موید نظر مانیست که ... امروز پس از ۱۳۸۴ سال که ازواقعه غدیر خم میگذرد و قبول آن به آب ونان کسی لطمه نمی زند وبه راستی آب ونان کسی را نمی‌برد چنین عملی میشود وای به آن زمان و مطامع مردم .... احمدبن حنبل امام و پیشوای حنبلیان در مسند (جلد اول) آورده است که رسول اکرم در مجلس فرمود : اگر علی «ع» رابامارت‌و فرمانروائی برگزینید حال آنکه میدانم و نمی بینم که چنین او را داناو بیناخواهید یافت که شما را براه راست وامیدارد .

در حدود سیصدتن‌ازمحدثین و مورخین درجه یك‌اسلامی‌نظیر این فرموده را آورده‌اند .

پس می بینیم ادعای آقای هیکل که آیه (امروز ...)برای مسائل عادی بوده غیر منطقی است و چنین کار بیفایده‌ای از ذات احدیت و رسول اکرم بعید است که مبالغی مسائل تکراری را بیاورد و بگوید دین شما را کامل کردم .

می بینیم فرموده رسول خدا در روز دعوت اقوام بطورصریح جانشینی علی«ع» را تاییدمی کند و اکثریت قریب باتفاق‌مورخین آن‌را تایید کرده‌اند ، آورده‌اند و مورخ شهیر معاصر نیز در چاپ اول آورده ، بعد از نظر خود باز میگردد .

می بینیم محدثین بزرك که مقام علمی آنان بحدی است که نمی‌توان‌سخن آنان را رد کرد یادآور شده‌اند که حضرت تمایل زیادی داشته که علی«ع» جانشین اوشود .

«امروز دین شما را کامل کردم ... »آیا تکمیل دین... جز یك‌واقعه‌پس‌مهم‌چیزدیگری می تواند باشد .. آیا گفتن ربا نخورید یا زنانتان برشما حقی دارند و شما برآنها حقی که بارها وبارها درقرآن‌مجید آمده ، تکمیل دین است یا انتخاب جانشینی که‌صلاحیت داشته باشد ؟

بیش از این لزومی نمی بینیم در اینباره بحث کنیم زیرا آن بزرك مرد نامداری که درباره او سخن میگوئیم برای اتفاق اسلام ، برای جلوگیری از دو دستگی و ضعف اسلام درباره حق خود پافشاری نفرمود « در این‌باره سخن خواهیم گفت».. وما که پیروان او هستیم نیز امروز باید به پیروی از روش آن مرد نامدار که هرگزچون اوزاده نشده کوشش کنیم تا مسلمین متفق باشند و درباره مسئله‌ای که امروز بحث‌در آن بی فایده و پافشاری در آن نیز سودی ندارد بیش از این‌بحث نکنیم ، زیرا همانطور که در مقدمه غدیر خم گفتیم ، غدیر خم سالها بعد یعنی‌درعصر بنی‌امیه و بنی عباس مورد انکار قرار گرفت و اختلاف را سیاسیون برپا کردند نه‌فقها.. نه دانشمندان، وامروز باهزاران شاهد و دلیل و بینه نمی‌توان تاثیر تبلیغات هزاروچندین ساله را ازبین برد .

مجالس ومحافل مذهبی پایتخت

- مسجد الله : سخنران آقای‌دکتر عباس‌مهاجرانی، از ساعت ۸ تا ۹ :خیابان فرح آباد ، خیابان همایون .
- مسجدهدایت: سخنرانان آقایان شیخ محمد محقق نیشابوری و شیخ محمد سامعی نیشابوری ، از ساعت ۹ تا ۱۱ : آدرس دروس .
- مسجد حاج اسماعیل هروی : سخنران آقای تاج لنگرودی از ساعت ۱ تا ۲ بعدازظهر میدان شاه .
- مسجد امام حسن «ع» : سخنران آقای حاج محمد جواد صالحی‌همدانی، از ساعت ۱ تا ۲ بعدازظهر : خیابان بریانک .
- مسجد امام رضا «ع» : سخنران‌آقای‌احمدزاهدی، از ساعت ۸ تا ۹ : آدرس آرامگاه
- مسجد حاج حسن : سخنران آقای محمد خندق آبادی ، از ساعت ۱ تا ۲ بعدازظهر: خیابان‌شاهپور خیابان ارامنه
- مسجد جامع : سخنران آقا ی شیخ فضل‌الله محلاتی از ساعت ۸ تا ۹ نارمک .
- مسجد صادقیه: سخنران آقای سید محمد یاسینی ، از ساعت ۸ تا ۹ : خیابان خوش.
- مسجد ابوالفضل «ع» : سخنران آقای‌سید محمد میرباقری از ساعت ۹ تا ۱۰ خیابان تاج
- مسجد حجتیه: سخنران آقای سیداحمد حسینی ، همدانی از ساعت ۸ تا ۹ : خیابان رودکی
- مسجد ارباب : سخنران آقای سید علی اصغر میردامادی ، از ساعت ۸ تا ۹ : خیابان وثوق‌میدان کلانتری
- مسجد حضرت امیر«ع»: سخنران آقای محقق خراسانی از ساعت ۸ تا ۹ : خیابان امیر آباد شمالی .

وزارت راه و ترابری
اداره راه و ترابری استان زنجان و قزوین

آگهی اصلاح مناقصه

پیرو آگهی مناقصه شماره ۵۸۷۹ مورخ۱۱ر۷ر۵۳ کمدر روزنامه اطلاعات شماره ۱۴۵۲۹ مورخ ۱۷ر۷ر۵۳ چاپ شده بود بدین وسیله مبلغ ۲۱۳۵۰۰۰ ریال بمبلغ ۲۱۳۲۵۰۰۰ ریال اصلاح میگردد .

عنایت‌الله کاموسی ـ رئیس اداره راه و ترابری‌استان زنجان ـ قزوین

آگهی مناقصه شماره ۱

تاریخ۲۸ر۷ر۵۳

پایگاه دریائی بندرعباس جهت مصرف چند قلم از اجناس مشروحه زیر را ازطرین مناقصه خریداری می نماید پیشنهاد دهندگان میتوانندبا مراجعه به دفتر پست‌مهندسی‌وملاحظه‌مشخصات اجناس پیشنهاد خودرا تنظیم و تا ساعت ۱۰روز ۲۸ر۷ر۵۳ تسلیم دفتر مهندسی نمایند.

۱ـ یخچال فیلکو ۱۱ فوت
۲ـ آبگرمکن ۳۰ گالنی
۳ـ موتور پمپ آب ۳ اینچ بنزینی ۱
۴ـ الکترو پمپ ۲فاز و سه فاز وتك‌فاز
۵ـ ظرفشوئی

پایگاه دریائی بندرعباس

آگهی حراج

مقداری اثاثیه بیمارستانی اسقاط متعلق به بیمارستان فیروزآبادی شهری ازهر قبیل بمزایده حضوری (حراج) فروخته میشود .اشخاصیکه مایل بخرید هستند میتوانند همه روزه از ساعت ۸صبح الی دو بعداز ظهر به بیمارستان فیروزآبادی در شهری مراجعه نموده اشیاء را ملاحظه‌و روز شنبه ۲۷ مهرماه جاری از ساعت ۸صبح درمحل فوق حضور بهمرسانند ودر حراج شرکت نمایند خریداران بایستی بهای اشیاء خریداری را نقدا پرداخت نمایند.

رئیس اداره تدارکات مرکز کل ـ ارگانی

آگهی استخدام

وزارت‌جنك بمنظور خدمت در سازمان تابع تعدادی کارمند غیر نظامی با مدرك تحصیلی و تخصصی بشرح زیر با توجه به بند ب ماده ۵ قانون استخدام نیرو های مسلح شاهنشاهی استخدام مینماید.

ردیف	عنوان شغل	مدرك‌تحصیلی	مدرك‌تخصصی	سایرشرایط
۱	نقشه بردار دریائی	لیسانس‌ریاضی		
۲	عامل کار با دستگاههای محاسبات	فوق‌لیسانس نقشه‌برداری		
۳	متخصص کامپیوتر	لیسانس کامپیوتریاریاضی		
۴	حسابرس	لیسانس‌حسابداری	طی‌دوره‌حسابرسی	
۵	کتابدار	لیسانس کتابداری		
۶	کمك کتابدار	فوق‌دیپلم کتابداری		
۷	آمارگر غذائی	دیپلم کامل‌متوسطه طبیعی‌یاریاضی	طی‌دوره‌آمار	
۸	آشپز	سوم‌متوسطه	آشنائی کامل بامورآشپزی	
۹	تلفنچی	سوم‌متوسطه	آشنائی کامل بامورتلفنی	
۱۰	کمك تلفنچی	سوم‌متوسطه	آشنائی کامل بامورمکالمه	
۱۱	مسئول تلفنخانه	سوم‌متوسطه		داشتن‌اطلاعات کامل بامور مراکز تلفن ونصب‌مراکز تلفن
۱۲	کمك‌آشپز	ششم‌ابتدائی		آشنائی بامورآشپزی
۱۳	آرایشگر مردانه	سوم‌متوسطه		آشنائی به‌فن آرایش
۱۴	آرایشگر زن	سوم‌متوسطه		آشنائی به‌فن آرایش
۱۵	مامورنظافت وشستشو	ششم‌ابتدائی		
۱۶	خیاط‌واطوکش‌مردوزن	سوم‌متوسطه		آشنائی کامل به‌خیاطی و اطوکشی
۱۷	خادم وخادمه	ششم‌ابتدائی		آشنائی بامور بیمارستان
۱۸	حسابدار	دیپلمه‌طبیعی‌ـریاضی	طی‌دوره‌حسابداری	

داوطلبین واجد شرایط میتوانند از تاریخ۲۰ر۷ر۱۳۵۳ الی ۲۸ر۷ر۵۳ از ساعت ۱۰،الی ۱۲ با دردست‌داشتن عین شناسنامه عکسدار و فتوکپی مدرك تحصیلی و تخصصی و پایان خدمتی یا معافی غیر پزشکی ودوقطعه عکس ۴ × ۶ به‌آجودانی وزارت‌جنك (شعبه استخدام) واقع در خیابان سوم اسفند کوچه‌ارتش مراجعه‌نمایند.

م‌الف ۱۴۱۷۳ — آجودانی وزارت جنك

از دیروز تا امروز

چهل سال قبل درچهین روز

جریان اولین دوره مسابقات اسب‌دوانی پائیز درمیدان جلالیه

سپهبد امیر احمدی

اولین دوره اسب دوانی‌موسم پائیز از دوونیم بعد از ظهر دیروز در میدان‌وسیع‌جلالیه بطرز باشکوهی‌به عمل آمد . هیئت قضاة مسابقه عبارت بودند از تیمساران سپهبد احمدی ،سرلشگر جهانبانی ،سرلشگر یزدان‌پناه ، سرلشگر ضرغامی . هیئت نظار عبارت بودند ازاردیان کمال هدایت ، مرتضی قلی بیات، تیمسار سرتیپ افخمی ، سرهنگ جهانبانی . مامورین اعلام حرکت مرکب بودند از تیمسار سرتیپ شقاقی ، آقای سیف‌الله شهاب، سرهنگ ۲ شه رئیس . مامورین تعیین‌اوزان عبارت‌بودند از آقایان سرهنگ همایون ،دکتر اشمنت ، ستوان دوم کامکار. مامورین پذیرائی آقایان یمین اسفندیاری ، نوری اسفندیاری ، عضدی ، عزت‌اله هدایت، محسن قرمگزلو ، حسنعلی قرمگزلو ، وعزت‌اله بیات بودند . مامورین انتظامات میدان : آقایان‌سرهنگ سیف‌الله جهانبانی و سرگردعلوی مقدم .تفتیش‌بلیط :آقایان اعتمادی و حسن فرزانه . مامورین شرط بندی : آقایان ابو الحسن ابتهاج‌و فرخو. مامورین‌تعیین مدت دو از نظر تعیین برندگان که در این مسابقات اهمیت دارد آقایان‌سرهنگ منصور جهانبانی ، غلامحسین مسعود،غلامحسین قره‌گزلو بودند. آقای سرهنگ دکتر سریری‌طبیب و سرهنگ دکتر فتحی و سرگرد دکتر علوی مقدم بیطار و آقای حضرتی متخصص نعلبندی هریک در قسمت خود حاضر به‌انجام وظیفه بودند .

شروع مسابقات و برندگان

دو ساعت و نیم بعد از ظهر مراسم اسب دوانی شروع‌گردید. در دوره اول اسبهای غیرترکمن شرکت‌کرده بودند .مسافت میدان ۱۵۰۰متر جایزه اول ۱۵۰۰جایزه دوم ۱۰۰۰ و جایزه سوم ۷۰۰ ریال بود که در نتیجه اسب اول متعلق به سرهنگ ۲ لهراسب بنام «عروس» اول ، اسب نمره ۵متعلق به ستوان ۱ حشمتی موسوم به «سرمست» دوم و اسب نمره ۳ متعلق به تیمسار سرتیپ شقاقی موسوم به «امید» سوم شد.دوره دوم ، میدان مسابقه ۲۰۰۰ متر جایزه اول ۱۲۰۰ جایزه دوم۹۰۰ و جایزه سوم ۷۰۰ ریال بود . در نتیجه اسب «آس» متعلق به سروان امینی اول ، اسب «نینو» متعلق به سرگردافخمی دوم،اسب «پری» متعلق به تیمسار سرلشکر امان‌الله جهانبانی سوم شد.دوره سوم میدان مسابقه یکهزار متر جایزه اول ۱۲۰۰ جایزه دوم۸۰۰ جایزه سوم۵۰۰ریال‌بود. درنتیجه اسب «شبدیز» متعلق به سرتیپ شقاقی اول ،اسب «جرقه» متعلق به ستوان ۱ امینی دوم و اسب «نجد» متعلق به تیمسار سرلشگر ضرغامی سوم شد . دوره چهارم میدان‌اسب‌دوانی‌به مساحت۳۵۰۰ متر، جایزه اول ۳۰۰۰ جایزه‌دوم ۲۰۰۰ و جایزه سوم ۱۰۰۰ ریال بود . در نتیجه اسب «الهاك» متعلق به تیمسار سرلشگرجهانبانی اول ، اسب «کی‌کی» متعلق به سروان‌مظهری‌دوم‌و اسب«موموه» متعلق به سرگرد افخمی سوم‌شد. دوره پنجم میدان ۲۵۰۰ متر ، جایزه اول۲۰۰۰جایزه دوم۱۲۰۰ وجایزه‌سوم۸۰۰ریال‌بود. درنتیجه اسب«لولو» متعلق‌به‌تیمسارسرتیپ افخمی اول ، اسب «حاج لکلك» متعلق به ستوان ۲ذوالفقاری دوم و اسب «چریك» متعلق به آقای خسرو افخمی سوم شد . مسابقه در ساعت ۶ بعد از ظهر خاتمه یافت .

شاگرد اول

جعفر امامی

آقای جعفر امامی محصل صنف مهندسی دانشکده افسری‌درامتحانات سال جاری بین شاگردان‌هم صنف خود رتبه اول‌را حائزو در مهرماه جاری به درجه ستوان دومی مفتخر شده است.

تغییر نام خانوادگی

بملاحظه کلمه « امیر»باتصویب اداره کل احصائیه به جای‌امیر یگانه‌نام‌خانوادگی اینجانب‌کمیدار است ـاسمعیل کمیدار .

مجله فوتبال

که به تصویب وزارت معارف رسیده است و حاوی کلیه‌قوانین بازی و چگونگی طرز بازی‌افراد میباشد و تاکنون چنین‌دستوری سابقه نداشته است از طبع‌خارج و برای اینکه مورد استفاده عموم فوتبالیست ها قرار بگیرد بقیمت خیلی نازل جلدی ۲ریال بفروش میرسد .

«نقل از اطلاعات ۲۰ مهر ۱۳۱۴»

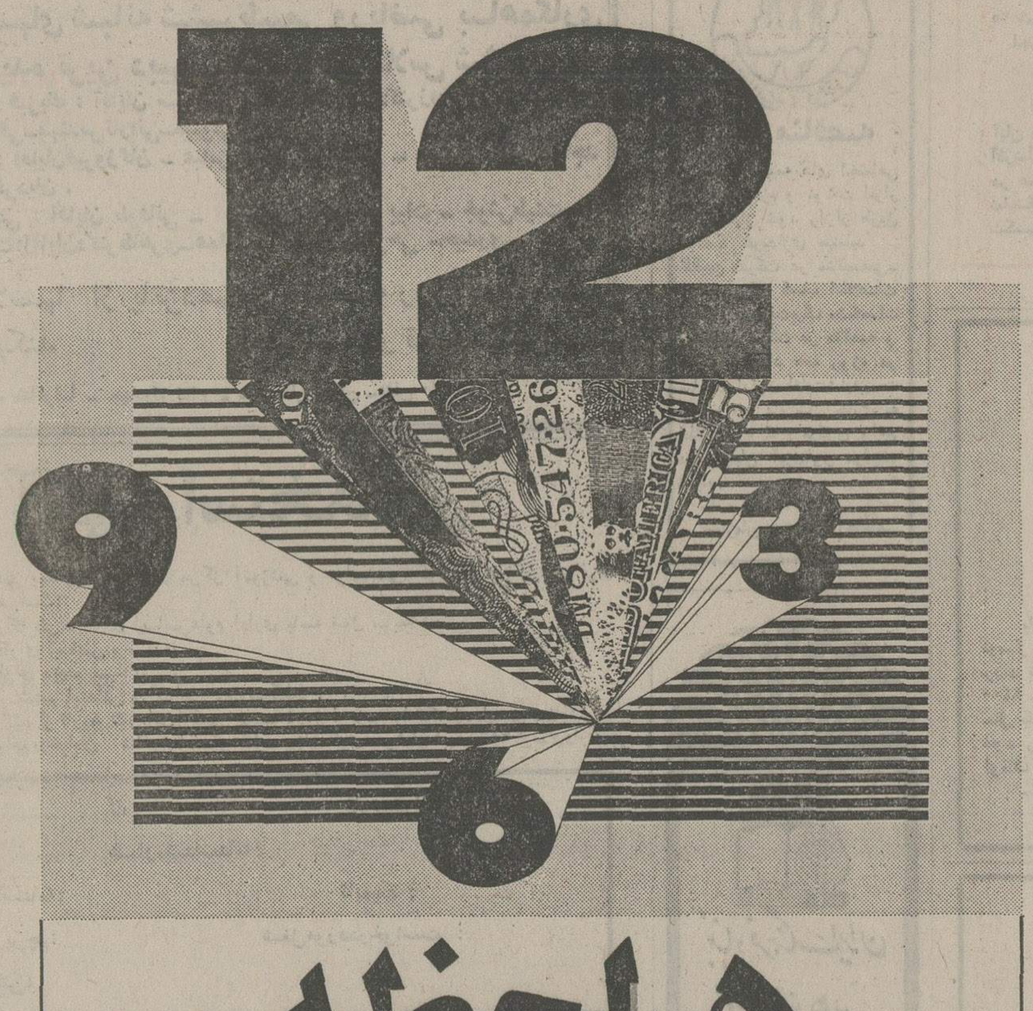

هرلحظه

نرخ ارز رابه شما خواهیم گفت

نرخ ارز هرلحظه درنوسان است ، و شما برای هرگونه معاملات ارزی احتیاج به آخرین و صحیح‌ترین نرخ ارز دارید.
بانك تهران ازطریق تلفن شماره۶۶۶۳۹۷ درتمام ۲۴ ساعت آخرین نرخ خرید و فروش ارز را به اطلاع شما میرساند .

بانك مدرن شما، بانك تهران

BANQUE DE TEHERAN

نامه برگزیده

شما هم میتوانید با زیر شلواری سوار قطار شوید!

رادیو نفت ملی آبادان برنامه جالبی دارد بنام ما و شنوندگان که از ساعت ۱۹تا ۱۹٫۳۰ هرروز پخش می شود . یك قسمت از این برنامه ، به پیام های شنوندگان اختصاص دارد و کسانی که دورافتاده‌ای یا گمشده‌ای دارند باین برنامه متوسل میشوند . مثلا مادری می‌نویسد فرزند ۱۸ ساله‌ام بنام فلان مدت یکماه است از منزل خارج شده و برنگشته ، کسانی که از او اطلاع دارند به‌نشانی فلان خبر دهند و غیره اخیرا دریکی از همین برنامه‌ها ، پیام جالبی پخش‌شد که جداً از مسئله گمشدن یك‌انسان بالغ ، از جهات دیگر نیز قابل تامل است . قضیه از این قراربود که گوینده از قول‌یکی از شوندگان برنامه اظهار داشت که : برادرم ... که چهل ساله‌است واختلال‌حواس هم دارد در فلان روز ،باکت سفید و زیرشلواری راه‌راه بقصد خرمشهر سوار قطار مسافری شده‌و تاکنون‌بازنگشته است .از کسانی‌که از او اطلاعی دارند خواهشمند است..

البته برای نگارنده مایه تاسف است که یك مرد ۴۰ساله که اختلال حواس داشته، باکت‌سفیدزیر شلواری راه‌راه سوار قطارشده وپس از آن گم‌شده‌است‌وخانواده‌ای بخاطر گم شدن او ناراحت ونگران هستند .

اما تعجبم از این‌است که قطار مسافری چقدر باید هردمیل باشد که یك‌مرد ۴۰ساله باکت سفید وزیرشلواری راه‌راه که اختلال حواس هم داشته سوار آن می شود و کسی هم متوجه قضیه نیست !

من از مسئولین راه‌آهن انتقاد نمی کنم ، ولی این سئوال را مطرح میسازم آیا مسافری که سوار قطار می شود نباید از لحاظ جا ورفت وآمد و لباس سرووضع‌ظاهر کنترل‌شود ؟

. آیا آن متصدی قطار که برای کنترل بلیت به همه سوراخ سمبه های قطار سرکشی می کند و چهارچشمی مواظب است تا یك مسافر بی بلیت را به‌چنك‌آوردونقره‌داغ کند ، متوجه نشده که یك مسافر با داشتن اختلال‌حواس وکت‌سفید و زیرشلواری راه‌راه سوار قطار شده و در یك سئوال خیلی ساده ، از او نپرسیده که اصلا چرا با زیرشلواری سوار قطار شده است ، حالا اختلال حواسش بجای خود !

آبادان ـ کریم عجم‌پور

به کارکنان شهرداریها اجحاف میشود

پس از سال ها انتظار ، سرانجام آئین نامه استخدامی و مقررات بازنشستگی کارکنان شهرداری تصویب شد و بمرحله اجرا درآمد . اما این آئین‌نامه، در مقایسه با قانون استخدام کشوری ، از نقائص بسیاری برخوردار استو بااجرای آن نسبت به‌کارکنان شهرداریهای کشور اجحاف می شود .

این آئین نامه با سرنوشت سی هزار نفر ازکارمندان شهرداری های کشور و خانواده آنان بستگی دارد و هم چنانکه چند بار در قانون استخدام کشوری تجدید نظر بعمل آمد ، لازم است در این آئین نامه نیز تجدید نظر اساسی صورت گیرد و موارد تبعیضی که در مقایسه با کارکنان دولت در این آئین نامه مشاهده می شود اصلاح گردد . **کارکنان شهرداری نوشهر**

بنده‌را دعاگوی خودتان کنید

پس از سالهادوندگی وتلاش بالاخره موفق شدم حرفم رادر مورد اشتباه‌محاسبه حقوق‌سال های ۲۹ و ۳۰ خود بکرسی بنشانم و بهمین‌جهت ،دراواخر اسفند ماه ۱۳۵۲ حواله‌ای در این زمینه به‌اداره دارائی‌گرگان رسید . اما این اداره به عذر انقضاء سال مالی ، از پرداخت این حواله‌خودداری کرد وطی شماره ۴۱۴۶ مورخ ۵۳٫۳٫۱۱ آنرا به خزانه‌داریکل بازگشت داد .

من برای اثبات حق خودو پیدا کردن سرنخی‌در این‌زمینه، زحمت زیادی متحمل شدم‌و حالا با این اقدام اداره دارائی‌گرگان باید سال های‌دیگری هم متحمل ناراحتی و هزینه های بسیار شوم . میخواهم به عرض مقامات وزارت‌امور اقتصادی‌و دارائی برسانم که من از این دوندگی های فراوان به خاطر این مبلغ ناچیز ، واقعا خسته شدم . اگر خودتان بزگواری میکنید و زحمت‌پیداکردن‌انبوه شماره هائی راکه پس از این دوباره کاری اداره دارائی گرگان برپرونده مربوط خورده به خود می دهید و بالاخره سروته قضیه را پیدا می‌کنیدو آن مبلغ را به حقیر می‌رسانید، یک عمردعاگویتان خواهم بود. اما اگر شماهم وقت و حوصله این کار پردردسر را ندارید. بنده‌عطای این مبلغ را بملقایش می بخشم و از خیر آن می‌گذرم !

درویشعلی بهشتی ـ کارمند بازنشسته دولت

بیماری آبله

بجای‌آنکه همکارشان را جریمه کنند ، مرا نقره‌داغ کردند

در مرداد ماه ۱۳۵۱ در محل خدمتم که زاهدان بودازشعبه یک بانک‌خصوصی مبلغ ۱۵۰ هزار ریال وام دریافت کردم و قرار شد آن را طی ۲۴ قسط ۶۲۵۰ریالی مستهلک کنم تازمانی که در زاهدان بودم در پایان هر ماه اقساط را بدون تاخیربه بانک پرداخت کردم وتعدادی‌از سفته‌هایم را بازپس‌گرفتم ، اما در تیر ماه ۱۳۵۲ از زاهدان به همدان منتقل شدم واز این تاریخ به بعد ، همه ماهه قسط های خود را در راس موعد از طریق شعبه این‌بانک در همدان به شعبه زاهدان حواله‌میکردم. در مرداد ماه امسال آخرین قسطم را نیز به شعبه زاهدان حواله کردم و انتظار داشتم شعبه مذکور نیز همراه آخرین‌سفته چک شماره ۸۳۲۲۵ را که به مبلغ ۱۵۰ هزار ریال به عنوان ضمانت وام دریافتی به بانک داده بودم برایم بفرستد اما به جای ارسال چک ، نامه‌ای برایم رسیدمبنی براینکه چون حواله چند قسط آخر از طریق شعبه همدان در سررسید معین به دست این شعبه نرسیده لذا باید مبلغی به عنوان بهره دیرکرد به بانک حواله کنم تا چک من ارسال شود. از دیدن این نامه تعجب کردم و ضمن ارائه رسید هائی که از پرداخت بموقع قسط هایم به شعبه‌بانک در همدان حکایت میکرد ، علت تحریرچنین نامه‌ای را جویا شدم .بمن جواب داده‌شد که چون در بعضی ماه ها به علت‌کثرت کار های شعبه همدان ، ارسال حواله ها به شعبه زاهدان با تاخیر صورت گرفته، لذا شعبه مذکور ، این تاخیر رابه عنوان دیرکرد تلقی کرده و بابت آنها بهره طلب میکند . البته من این بهره را پرداخت‌کردم اما عامل دیر کرد در این مورد شعبه‌همان بانک در همدان بود نه من ،و مسئولان بانک در زاهدان به جای آنکه همکاران خود را در همدان جریمه کنند ، مرا نقره داغ کردند !

اسداله ابراهیم کنی ـ کارمندجنگلداری همدان .

در جای دیگر «مرحمت» کنید !

در یک گروه فرهنگی معروف ومدارس وابسته به آن ، بجای‌آنکه کتاب‌انگلیسی تعیین شده از طرف وزارت آموزش و پرورش تدریس شود ، بدانش آموزان دوره راهنمائی و نظری تکلیف شده که کتاب های مورد نظر این گروه را بخرند و بخوانند . در نتیجه ، شاگردان این مدارس ناچارند بابت خرید کتاب انگلیسی دوبار پول بدهند و مهمتر از آن ، چون در سال یا سال های گذشته، در مدارس قبلی باک تاب تعیین شده وزارت آموزش پرورش سرو کار داشتند و بهمان اندازه انگلیسی یاد گرفته‌اند ، همیشه از کلاس عقب می ـ مانند .

اگر مقامات این مدارس می‌خواهند سطح زبان انگلیسی دانش آموزان را بالا ببرند ، میتوانند این لطف ومرحمت را بصورت دیگری انجام دهند و مثلا در ساعات درس انگلیسی ، کتاب تعیین شده آموزش و پرورش را تدریس کنند و کتاب ناشناخته مورد نظر خود را بگذارند برای ساعات فوق برنامه و یا وقت های دیگر !

محسن اکبر زاده

نامه به سردبیر

روزنامه اطلاعات
خیابان خیام
تهران

جریان قزوین در کرج هم تکرار شده است

چندی قبل در ان روزنامه خبری منتشر شد که در یکی از دهات قزوین مالک برای از بین بردن حقوق کشاورزان آن ناحیه با مامورین تبانی کرده و دویست و پنجاه هکتار زمین زراعی غیر مکانیزه را مکانیزه گزارش داده بودند. متاسفانه نظیر این واقعه در قریه چهار دانگه کرج نیز واقع شده و حقوق کشاورزانی که پدر در پدر سال ها روی اراضی این قریه کار کرده‌اند ملعبه تبانی مالک و مامورین محلی قرار گرفته است . تفصیل قضیه اینکه اولا از مقدار یک هزار و صد هکتار زمین مزروعی سیصد و پنجاه هکتار آنرا مکانیزه گزارش داده‌اند حال آنکه مکانیزه نبوده و محتویات پرونده براین موضوع صراحت دارد . ثانیا عده زارعین را ابتدا ۴۸ نفر گزارش کرده و بعد به ده نفر تقلیل داده‌اند . باین ترتیب عده‌ای زارع را از حقوق قانونی و حق شق محروم کرده‌اند که جریان قضایا وچگونگی تبانی مامورین ومالک آشکارا در پرونده بچشم می خورد . تازه قضیه باینجا ختم نشده و اخیرا مالک علیه دو کشاورز که اباعن‌جد در قریه مزبور به کشاورزی اشتغال داشته‌اند ، حکمی‌بعنوان تصرف عدوانی گرفته و آنرا مستمسک یورش شباته مرار داده است . چون قوانین‌اصلاحات ارضی ایران آئینه تمام نمای عدالت است ، تقاضای توجه فوری داریم .

از طرف کشاورزان قریه چهار دانگه ـ سیف‌اله کاظمی .

توضیح‌درباره‌نام احمدخان‌صفا

در شماره۱۵مهر ماه‌روزنامه اطلاعات ، گزارش جامعی در زمینه سیر تحولات تشکیلات پلیس ایران چاپ شده بود که در آن از مرحوم «احمد خان صفا» بعنوان « احمد خان استوار» یاد کرده است در حالیکه نام این مرد بزرگ که در زمان خدمت سوئدیها در تشکیلات نظمیه ایران رئیس اداره آگاهی پلیس تهران بود و در راه تعقیب عمال کمیته مجازات ترور شد ، احمدخان استوار نبود . امیدوارم این اشتباه اسمی را در یکی از شماره های اطلاعات اصلاح کنید .

مهندس محمد حسین فرستی

اطلاعات: از دقت وموشکافی این خواننده ارجمند نسبت به مطالب روزنامه اطلاعات سپاسگزاریم و اشتباه مذکوررا بدینوسیله تصحیح می کنیم.

آگهی مناقصه شماره ۵۳٫۴۶

شرکت مخابرات ایران تعداد ۳۰۰ دستگاه کیوسک تلفن همگانی موردنیاز را طبق‌نمونه لاک و مهر شده‌موجود در انبارکاریرو شرایط معامله و طرح قرارداد تحویل انبار مذکور واقع در خیابان تاج از طریق مناقصه خریداری مینماید .

داوطلبان شرکت در مناقصه پس‌از رویت نمونه در انبار میتوانند همه روزه بجز ایام تعطیل در ساعات اداری بدبیرخانه اداره کل خرید واقع در خیابان کوروش کبیر محوطه بیسیم پهلوی مراجعه و باارائه رسید مبلغ پانصد ریال (بحساب شماره ۹۰۰۱۸ شرکت مخابرات ایران نزد بانک ملی ایران شعبه فرح) شرایط معامله و طرح قرارداد را دریافت و با توجه کامل به مندرجات آنها را امضاء نموده بضمیمه پیشنهاد خود در دو پاکت الفو ببوصف مشروحه در شرایط معامله تاآخر وقت اداری روز یکشنبه ۵٫۸٫۵۳ باداره دبیرخانه کل شرکت بنشانی فوق‌الذکر تسلیم و رسید دریافت دارند .

پیشنهاد های‌رسیده تاموعدمقرردرساعت‌ده‌صبح‌روزدوشنبه ۶٫۸٫۵۳ دراطاق ۳۰۳ ساختمان مرکزی شرکت بنشانی بالا باز و خوانده خواهد شد .

مدت تحویل کلیه کالای مورد معامله چهار ماه میباشد.

حضور پیشنهاد دهندگان یا نماینده مجاز آنها در کمیسیون معاملات آزاد و شرکت مخابرات ایران در رد یک یا تمام پیشنهاد های رسیده مختار است .

م‌الف ۱۴۱۸۰

شرکت مخابرات ایران

بمناسبت چهل وهفتمین سالروز تأسیس راه‌آهن

نظر بعلاقه و اشتیاق وافری که‌بشرکت آقایان روساء و اعضای سابق هیئت مدیره راه آهن در جشن سالروز تاسیس راه‌آهن دارد . چون‌ارسال دعوتنامه بنام عده‌ای از آقایان بعلت تغییر منزل‌و عدم اطلاع از آدرس جدید متاسفانه‌میسر نگردید. بدینوسیله از کلیه آقایان و بانوانشان دعوت‌می نماید در جشن سرآغاز چهل‌و هفتمین سالروز تاسیس راه‌آهن که از ساعت ۸بعداز ظهر روز بیست‌و دوم مهرماه‌درسالن شرقی‌ایستگاه تهران برگزار میگردد مشارکت فرمایند .

م‌الف ۱۴۲۰۵

معاون وزارت راه و ترابری
سرپرست راه‌آهن
حمید موسویان

دنیای ورزش منتشر شد
آخرین رویداد های‌ایران و جهان و بهترین تفسیرهای هفته در شماره امروز

آگهی استخدام رسمی

اداره کل آموزش و پرورش تهران طبق مفاد قانون‌استخدام کشوری عده‌ای رااز طریق امتحان و مسابقه بشرح زیر استخدام مینماید .

ردیف	عنوان طبقه شغل	محل‌خدمت	شرایط افراد
۱ـ	کارگزین‌ومتصدی‌آمار پرسنلی	تهران	داشتن دیپلم متوسطه و طی دوره کارآموزی در زمینه‌مربوطه
۲ـ	دفتر دار	تهران	داشتن دیپلم متوسطه و طی دوره کارآموزی در زمینه‌مربوطه
۳ـ	متصدی آزمایشگاه	تهران	داشتن دیپلم متوسطه و طی دوره کارآموزی در زمینه‌مربوطه

داوطلبان واجد شرایط میتوانند برك درخواست ذیل‌این آگهی را تکمیل و با دو قطعه از آخرین عکس ۴ × ۳وفتوکپی دیپلم وفتوکپی برك خاتمه خدمت وظیفه و یامعافی‌دائم‌قانونی خودرا با رسید بانکی مبنی بر پرداخت مبلغ۳۵۰ ریال در یکی از شعب بانك ملی ایران بحساب شماره ۹۸۰ خزانه‌نزد بانك مرکزی ایران بعنوان حساب حق‌ثبت نام داوطلبان استخدام حداکثر تا ده روز بعداز انتشار این آگهی باپست سفارشی به نشانی ـتخت‌جمشید چهارراه کیوان ـ اداره کل آموزش و پرورش تهران ارسال دارند بمدارکی که فاقد رسید بانکی باشد و یا بعد از مهلت مقرر به پست تحویل داده شود ترتیب اثرداده نخواهد شد . (وجه‌مذکوربهیچوجه مسترد نمیشود)

تاریخ توزیع کارت و محل امتحان و مسابقه بعدا درهمین رورنامه باطلاع داوطلبان خواهد رسید .

مدیرکل آموزش و پرورش تهران ـ نواب

برگ درخواست استخدام

نام‌خانوادگی — نام — نام‌پدر — شماره‌شناسنامه
محل‌صدور — تاریخ‌تولد — مدرك‌ورشته‌تحصیلی
داوطلب‌شغل (فقط‌یك‌شغل) — وضع‌خدمت‌وظیفه
نشانی‌کامل — شهر — خیابان — کوچه
شماره‌منزل — شماره‌تلفن — امضاءداوطلب

م‌الف ۱۴۱۷۵

مرسدس بنز ۷۴
باضافه ۱۵۰ هزار تومان اسکناس

جایزه
آبان‌ماه‌امسال
اعانه ملی
بلیطهای مخصوص آبانماه منتشر شد

پیروزیهای درخشان و بی نظیر یک گروه فرهنگی در کنکور امسال

۵ هزار دانش آموز گروه خوارزمی امسال در کنکور دانشگاهها و مدارس عالی قبول شدند

۱۴۴ نفر رتبه‌های اول و دوم و سوم کنکور سراسری از گروه خوارزمی بود

عکس و اسامی شاگردان دبیرستان های روزانه ـ شبانه و کلاسهای کنکور واحدهای مختلف گروه فرهنگی خوارزمی که در مسابقات ورودی یکی از دانشگاه‌ها و مدارس عالی رتبه اول را حائز شده‌اند

عاقلی‌زاده مفرد امیرحسین
روزانه دبیرستان شماره ۳
مهندسی شیمی و پتروشیمی
دانشکده صنعتی (پلی‌تکنیک ـ تهران) .

عامری محمد
روزانه دبیرستان شماره ۲
مهندسی برق (الکترونیک)
دانشکده صنعتی (پلی‌تکنیک) .

عسکری مسعود
روزانه دبیرستان شماره ۱
مهندسی متالورژی و ذوب فلزات
دانشکده علم و صنعت (نارمک)

برادران اتارگی محمود رضا
روزانه دبیرستان شماره ۱
مهندسی متالورژی دانشکده فنی
دانشگاه تهران .

احمدی سوسن
روزانه دبیرستان دختران
دانشکده دندانپزشکی دانشگاه تهران .

مرعشی محمدرضا
روزانه دبیرستان شماره ۲
فیزیک دانشکده علوم تربیتی
دانشگاه اصفهان .

اقبال آل آقاکاوه
روزانه دبیرستان شماره ۱
دانشکده علوم تربیتی دانشگاه اصفهان .

سفرنگ محمد
روزانه دبیرستان شماره ۱
باغبانی دانشکده کشاورزی دانشگاه اصفهان .

عاملی موسوی حسین
روزانه دبیرستان پسران شمیران
اقتصاد دانشکده اقتصادی و سیاسی
دانشگاه ملی ایران .

مستوفی دریانی حبیب‌اله
روزانه دبیرستان شماره ۱
فیزیک مرکز تعلیمات دانشگاه فردوسی .

موسویان سید عبدالغفور
کلاس کنکور شماره ۱
دبیری فیزیک دانشکده علوم تربیتی دانشگاه فردوسی.

مهدیزاده بهزاد
کلاس کنکور مکاتبه‌ای
دانشکده پزشکی دانشگاه اصفهان.

بافرزاده بیوکی مریم
کلاس کنکور شماره ۴
علوم آزمایشگاهی دانشکده پزشکی
دانشگاه اصفهان .

همدانی حسین
کلاس کنکور شماره ۱
شیمی دانشکده علوم دانشگاه اصفهان .

یاسان بهیار
کلاس کنکور شماره ۱
فیزیک دانشکده علوم دانشگاه اصفهان .

بایداراکرم
کلاس کنکور شماره ۱
مهندسی شیمی دانشکده فنی دانشگاه تهران .

خوش‌قلب غلامرضا
کلاس کنکور مکاتبه‌ای
آبیاری و آبادانی دانشکده کشاورزی دانشگاه تهران .

صفوی نایینی محمد مهدی
کلاس کنکور شماره ۱
فیزیک دانشکده علوم دانشگاه تهران .

هادیان دهکردی فریدون
کلاس کنکور شماره ۱
ریاضی دانشکده علوم دانشگاه آذرآبادگان

امیری اسماعیل
کلاس کنکور شماره ۱
تغذیه دانشکده پزشکی دانشگاه آذرآبادگان .

اجلی محمدحسن
کلاس کنکور شماره ۱
جغرافیای طبیعی دانشگاه آذرآبادگان

انور حقیقی حسین
کلاس کنکور مکاتبه‌ای
مهندسی برق دانشکده فنی دانشگاه آذرآبادگان .

علمزاده بغدادآباد علیرضا
کلاس کنکور شماره ۱
مهندسی راه و ساختمان دانشکده فنی دانشگاه آذرآبادگان .

سامانی محمدتقی
کلاس کنکور شماره ۱
باغبانی دانشکده کشاورزی دانشگاه آذرآبادگان .

هرانیان محمد
کلاس کنکور مکاتبه‌ای
کشاورزی دانشکده کشاورزی دانشگاه آذرآبادگان .

سلدوزی حسین
کنکور شماره ۱
جغرافیای انسانی واقتصادی دانشگاه آذرآبادگان .

احمدی‌نیاری علی
کلاس کنکور مکاتبه‌ای
کتابداری دانشکده علوم دانشگاه آذرآبادگان .

سروشیان پرویز
کلاس کنکور مکاتبه‌ای
دانشکده مهندسی سازمدانشگاه آریامهر .

قنبری محمدرضا
کلاس کنکور شماره ۲
دانشکده ریاضی و علوم کامپیوتر دانشگاه آریامهر .

باقری جوقان علی
کلاس کنکور شماره ۴
دانشکده مهندسی شیمی دانشگاه آریامهر .

عرفانیان محمدتقی
کلاس کنکور شماره ۱
دانشکده مهندسی متالورژی دانشگاه آریامهر .

انصاری حمیدرضا
کلاس کنکور شماره ۱
دانشکده مهندسی مکانیک دانشگاه آریامهر .

طهماسبی بیرگانی محمدجواد
کلاس کنکور مکاتبه‌ای
فیزیک دانشکده علوم دانشگاه جندی‌شاپور .

جوبندی خسرو
کلاس کنکور شماره ۱
شیمی دانشکده علوم دانشگاه جندی‌شاپور .

مقیمی محمدرضا
کلاس کنکور شماره ۲
ریاضی دانشکده علوم دانشگاه جندی‌شاپور .

منزوی سید جلال
کلاس کنکور مکاتبه‌ای
دبیری فیزیک دانشکده علوم دانشگاه جندی‌شاپور .

پدرام محمود
کلاس کنکور شماره ۱
دبیری طبیعی دانشکده علوم دانشگاه جندی شاپور .

حیدری جعفر
کلاس کنکور شماره ۳
زیست شناسی دانشکده علوم دانشگاه جندی‌شاپور .

موسوی نسب سیدعبداله
کلاس کنکور شماره ۱
لیسانس دامپزشکی دانشکده کشاورزی دانشگاه جندی‌شاپور .

خاقانپور شاهرضائی خلیل
کلاس کنکور شماره ۱
زمین شناسی دانشکده علوم دانشگاه جندی‌شاپور .

سرشار عبدالحسین
کلاس کنکور شماره ۱
دانشکده معماری دانشگاه ملی ایران .

مشیرنوروزی مسعود
کلاس کنکور شماره ۴
جامعه شناسی دانشکده ادبیات و علوم انسانی دانشگاه ملی ایران .

یوسف شیرآبادمارلین
کلاس کنکور شماره ۱
زبان وادبیات فرانسه دانشکده ادبیات و علوم انسانی دانشگاه ملی .

گلستانی عراقی
از کلاس کنکور شماره ۱
شیمی مرکز تعلیمات دانشگاه فردوسی .

دهید غلامرضا
کلاس کنکور شماره ۱
مهندسی مکانیک (ماشینهای حرارتی) دانشکده علم‌وصنعت (نارمک) .

جوان قدرت‌اله
کلاس کنکور شماره ۲
مهندسی مکانیک (مکانیک ماشینها) دانشکده علم و صنعت .

صحت‌سینا
کلاس کنکور شماره ۱
موسسه آموزش عالی آمار تهران

رکورد در قبولی امتحانات «لورکمبریج»

یکی دیگر از پیشرفت های قابل توجه گروه خوارزمی مربوط به مرکز آموزش زبان گروه خوارزمی است . دانش آموزان مرکز آموزش زبان خوارزمی و دانش‌آموزان مدارس خوارزمی در امتحانات «لورکمبریج» (ال.سی) موفقیت چشم‌گیر و درخشانی داشته‌اند و در سال گذشته ۶۲ تن از دانش آموزان این مرکز در امتحانات «لورکمبریج» که زیر نظر شورای فرهنگی بریتانیا برگزار شد ، موفق به اخذ دیپلم شدند و این رقم بالاترین رکورد قبولی یک موسسه آموزشی، در این امتحان است .

مدیرعامل گروه فرهنگی خوارزمی :

روش‌های نوین و صحیح آموزش و کنترل و بررسی مداوم ، عامل پیروزی های گروه ما بود

دو پیروزی چشمگیر و استثنائی در کنکور سراسری دانشگاه ها و مدارس عالی کشور ، پاداش فعالیت ها و کوشش هائی است که گروه فرهنگی خوارزمی برای تعلیم و تربیت جوانان ایرانی متحمل شده است .

در کنکور سراسری دانشگاه ها صدو چهل و چهار نفر از دانش آموزان گروه فرهنگی خوارزمی رتبه های اول تا سوم را در رشته های گوناگون به خود اختصاص دادند و بعلاوه بیش ازپنج هزار نفر از دانش آموزان سال های ششم متوسطه و کلاس های کنکور این گروه فرهنگی در کنکور دانشگاه ها و مدارس عالی کشور موفقیت بدست آوردند .

این دو مورد بدون شک رکوردهائی در مورد پیروزی دانش آموزان در مسابقه ورودی به دوره تحصیلات عالی است.

گروه فرهنگی خوارزمی همچنین در بین ده‌هزار نفر قبولشدگان کنکور سراسری و ۲۵ هزارتن قبولشده های مدارس عالی جای چشم گیری را اشغال کرده است . آنچه این پیروزی را با اهمیت‌تر میسازد اینست که نفرات اول تا سوم گروه خوارزمی در رشته های حساس و مشکل دانشگاه‌ها نظیر رشته های مهندسی ،طب دندانپزشکی، اقتصاد و علوم موفقیت بدست آورده‌اند.

رتبه اول دانشگاه ها

سوای ۴۷ دانش آموخته ممتازی که رتبه اول را در دانشکده های سرشناس دانشگاه ها اشغال کرده‌اند ، پنجاه تن نیز رتبه دوم را در رشته های پرداوطلبی مثل علم و صنعت و کشاورزی و فیزیک و شیمی و رشته های مختلف مهندسی پلی‌تکنیک، داروسازی ، پزشکی دندانپزشکی اقتصاد و علوم اداری ـ ریاضی بدست آورده‌اند و ۵۰ نفر نیز در همین رشته به مقام سوم دست یافته‌اند سال گذشته گروه فرهنگی خوارزمی یک رکورد دیگر نیز در میان موسسات آموزشی بدست آورده و آنهم موفقیت حدود بیش از پنج هزار ازدانش آموزان سال های ششم متوسطه و کلاس های کنکور درامتحانات ورودی دانشگاه ها و مدارس عالی بوده است .

گروه خوارزمی دارای ده واحد آموزش در حد دوره دوم متوسطه است که در سال تحصیلی گذشته حدود ۱۵۰۰ دانش آموز در سال آخر آنها تحصیل می کرده‌اند .

راه موفقیت

درباره این موفقیت ها و چگونگی بدست آوردن آن دکتر عرب‌اف مدیرعامل گروه و محمد رضا رادمنش رئیس هیئت مدیره در گفتگویی اظهار داشتند :موفقیت های پی‌درپی فارغ‌التحصیلان این گروه برای ورود به مرحله تحصیلات دانشگاهی در نتیجه اعمال روش های نوین وصحیح آموزش در گروه حاصل شده است منجمله گروه خوارزمی در انتخاب معلمین ضوابط ویژه‌ای رادرنظر میگیرد که برسوابق و نتایج تدریس آنها و میزان تالیفات و ترجمه هایشان ارزیابی میشود .

از طرفی روش آموزشی گروه خوارزمی نیز روش ویژه‌ای متکی بر گروه های آموزشی یادپارتمان ها میباشد. باین نحو که برای هر یک از رشته های درسی مثل فیزیک شیمی ـ ریاضی ـ علوم اجتماعی ـ ادبیات ، طبیعیات و زبان خارجی گروه ها (دپارتمان) های آموزش ایجاد شده که حاصل آموزش و تدریس هریک از این رشته ها در گروه حل و فصل و بررسی میشود .

در گروه ها همچنین حجم دروس هر ترم و کیفیت آنها مورد بررسی وبحث قرار میگیرد و بجز امتحانات نیمسال معمولی در طول یک سال تحصیلی دو بار ازدانش آموزان امتحانات مخصوص گروه به عمل میاید . سئوالات این امتحانات در مرکز گروه و بوسیله استادان گروه های آموزش تهیه میشود و در یک روز و ساعت ودر شرایط یکسان در اختیار دانش آموزان قرار میگیرد .

آقای رادمنش و همچنین دکترعرب‌اف هدف ازاجرای اینگونه امتحانات رانظارت و آگاه شدن از چگونگی کوشش معلمین و شاگردان در طول سال و هماهنگی برنامه های تدریس ذکر کردند و افزودند: تا روز این امتحان باید بر روی مقدار معینی از کتاب ها و برنامه های درسی تعیین شده در کلاس ها تاکید شده‌باشد. مسئله دیگر که در گروه فرهنگی خوارزمی مورد توجه قرار دارد حجم اضافه برنامه های وزارت آموزش و پرورش است.در مدارس این گروه ، ساعت درس دروس ریاضی ، زبان ، فیزیک و شیمی اغلب بیش از ساعات معمول مدارس دیگر است .در گروه فرهنگی خوارزمی علاوه بر رسیدگی به شیوه تعلیم دروس روشهائی نیز از جهت کنترل و نظارت بر حضور و غیاب وآگاه‌ساختن اولیاء دانش‌آموزان از نحوه تحصیل آنها بکارمیرود و این خود باعث میشود که اولیاءدانش آموزان نسبت به وضع و موقع تحصیلی فرزندان خود توجه بیشتری بنمایند .

تدارک وسیع

گروه فرهنگی خوارزمی در سال تحصیلی جاری ، پیش از شروع دروس تدارک وسیعی درجهت تقویت بیشتر کادر استادان مدارس خود بخصوص درسال های آخر متوسطه ، دیده است . دراین کلاس ها بجز دروس معمول استادان ـ آگاهی هایی نیز به دانش آموزان که قصد شرکت در کنکور ها را دارند می دهندو بعلاوه برای کلاس‌های کنکور خودتشکیلات وسیعی داده اند که موفقیت هرچه بیشتر شرکت کنندگان در این کلاس هارا تضمین میکند .

نشسته میشه

VINYLIA

کاغذ دیواری پلاستیکی وینیلیا براحتی شسته میشه
قیمت های وینیلیا خیلی مناسبه

طرح های استیل ومدرن وینیلیا خیلی قشنگه
وینیلیا در نمایندگی های کف پوش وینیلیوم

خانه وینیلیا
خیابان آیزنهاور
خیابان کندی
تلفن: ۲-۹۱۹۱۰۰

publiciteam

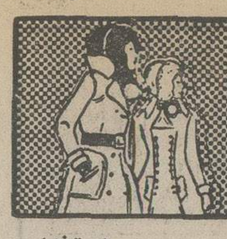

نیازمندیهای اطلاعات تلفنی آگهی قبول میکند

۳۱۱۲۲۵-۳۱۱۲۲۴
۳۱۱۲۳۰-۳۱۱۲۲۹

اثاثیه

فروش دست‌دوم اکازیون
البسه خارجی بفروش میرسد بعد از ظهرها از ۵ تا ۹پهلوی مقابل‌پارک‌ساعی‌پلاک۷۱۲طبقه دهم اپارتمان۱۶ تلفن۶۸۰۵۱۶
آ ـ ۱۴۴۳۷

بعلت مسافرت بخارج مقدار زیادی لباس شب و روز پالتو خارجی زنانه‌و و دست دوبه قیمت مناسب بفروش میرسد . خیابان قدیم شمیران خیابان سلیم پلاک ۹۵ تلفن ۷۵۰۷۰۵ از روز ۵شنبه به‌بعد
آ ـ ۱۴۶۱۶

فروش لباسهای خارجی
دست اول و دوم از تاریخ شنبه ۲۰ مهر ماه‌به‌مدت یکهفته از ساعت۳بعداز ظهر الی ۷ بعداز ظهر بفروش میرسد خیابان امیرآباد شمالی شیراز غربی خیابان هیئت کوچه گنجی شماره ۱۷ طبقه دوم تلفن ۶۳۲۲۴۸

فروش مبلمان کامل یك منزل بعلت مسافرت‌به فروش میرسد تلفن ۸۵۴۵۸۲

استریو، تختخواب‌آبی،کاست، آپارات ساعت رادیوئی وغیره از آمریکا ۶۲۷۱۶۱
آ ـ ۱۴۷۱۱

مقداری اثاثیه منزل فروخته میشود خیابان سلطنت‌آباد گلستان دو کاشی ۳۸
۱ـ۲ آ ـ ۱۴۷۵۳

کاپ مینک سافایرازهاردزلندن نوبفروش میرسدتلفن۸۴۸۸۷۰
آ ـ ۱۴۷۵۸

خرید
بازرگانی فرش کیهان ۸۳۰۹۰۴ و ۸۲۳۷۷۶
خریدار نقدی‌همه رقم فرش کهنه‌ونوجهت صادرات‌روزولت میدان ۲۵ شهریور .

نمایشگاه‌فرش شایان تلفن ۶۶۱۰۶۹ بهترین خریدار فرش وقالیچه های کهنه و نو با قیمت عادلانه جهت صادرات

گالری فرش کارلو فرشهای شما را ارزیابی وبیش‌ازدیگران‌خریداریم تلفن ۴۲۶۴۱

ایران فرش ۷۷۴۹۷۲
فرشهای‌کهنه و سایرلوازم‌منزل بهرمبلغ نقدا بیشتر ازسایرین خریداریم تلفن ۷۷۷۰۲۵

جهان کالا ۹۲۵۴۵۸
خریداریخچال‌تلویزیون و لوازم منزل شما .

فروشگاه‌آستارا ۹۲۶۴۰۲
بهترین خریدار یخچال برقی و نفتی .تلویزیون و غیره ...

فروشگاه آسیا۹۲۲۸۳۲
خریدارفرش یخچال‌برقی و نفتی تلویزیون وغیره

فرش کرمانشاهی ۸۴۶۵۲۴
خریدار و فروشنده انواع‌فرش

فروشگاه آریا۹۲۹۳۹۳
خریدارفرش و سایرلوازم‌منزل

فرش زنجانی ۳۴۹۴۳۸

کرایه

تایپ ناصر
کرایه انواع ماشین تحریرتلفن ۸۲۶۲۰۵ دروازه‌دولت مقابل سعدی .

شستشوی مبل وفرش

دوراکلین‌سرویس‌امریکا
باتکنیک برترگرانتر مطمئن‌تر تلفن‌های ۸۴۸۳۹۵و۸۴۸۳۹۶و ۸۴۵۶۸۳

کلین سرویس
خشکشوئی مبل فرش موکت‌با دستگاه وپرده بانصب مجانی تلفن ۹۵۲۵۴۶

کارخانه‌قالیشوئی‌اطلس
تلفن ۹۵۲۵۴۶ و ۹۷۵۴۳۰

کارخانه قالیشوئی ادیب
تلفن های ۹۵۶۵۶۵ و ۹۵۸۹۵۰ و ۹۵۲۴۵۴

خشکشوئی مبلمان‌ادیب یکدست ۵۰ تومان
خشکشوئی پرده پارچه‌وکرکره **بانصب مجانی۹۵۶۵۶۵**

سرویس‌آلمان بزرگترین
خشکشوئی مبلمان فرش‌موکت پرده
در محل ۷۹۵۳۰۷

قالیشوئی و رفوگری شمسائی تلفن ۳۱۲۸۱۹

تعمیرات

تلویزیون
تعمیرگاه تلویزیون الکترون با تائیدوزارت‌کار۷۶۳۶۸۲
تعمیرتلویزیونهای R.C.A-R.T.I شاوب‌لورنس . فیلیپس،سیرا تلفونکن و سایر مارکهاسرویس مجهز سیار درشهروشمیرانات

تعمیرگاه مجازشماره ۱۱
شاوب لورنس
سرویس‌سیارفوری برای کلیه نقاط تهران و شمیرانات
تلفنهای ۶۶۷۱۷۱ ۶۶۹۵۱۴ ۴۲۷۳۳
SCHAUB-LORENZ

سرویس تلویزیون
گارانتی تلفن ۶۲۸۳۷۱
سرویس‌سیار R.C.A-R.T.I سیرا مدیاتور جنرال الکتریک وگراندیک بویژه شمیرانات

تعمیر تلویزیون نصب آنتن تمام کانال ۷۶۴۱۹۳

SCHAUB-LORENZ
شاوب لورنس
سرویس فوری۸۸۳۲۶۲

تعمیرگاه تلویزیون های تلفنکن ،شاوب‌لورنس ، فیلیپس ، آر،تی،ای و سایر مارکها ۷۷۶۹۴۴

JOINT TECHNICAL SERVICES ORGANISATION

موسسه فنی سرویس مشترك
تعمیر شاوب‌لورنس R.T.I فیلیپس ـ بلر ـ غیره و
سیستم رنگی
نصب‌آنتن های‌تمام‌کانال وضدزنگ‌جی‌ـبی‌ـ سی
با ۱۰۰ تومان
۳۴۵۶۶۱
۹۶۳۵۸۷

شوفاژ
سرویس‌ونصب‌ونگهداری شوفاژ شبانه روزی
تلفن ۷۹۳۸۹۷

شرکت‌هانکول۸۴۷۶۵۱
نصب سرویس نگهداری شوفاژ تهویه سردخانه کولر

عامل نصب و سرویس کولر ـ آبگرمکن نفت سوز وگازسوز ـ اجاق گاز ـ یخچال ـ ماشین لباسشوئی ـ کانال‌کشی ساختمان
تلفن ۸۳۱۸۰۷

شرکت رام‌شین‌نصب و نگهداری شوفاژ تلفن ۹۳۹۷۳۲و۳۱

شوفاژ
شرکت مهندسی
جو
جهت برقراری حرارت‌مرکزی آماده سرویس وگارانتی‌سالانه میباشد ۸۳۷۵۰۰
۱ـ۳ آ ـ ۱۴۷۵۲

تکنیکال شوفاژ
تعمیر وگارانتی تهویه مطبوع، تهویه سیستم ابی ، کوره هوای گرم شوفاژ .
تلفن۷۹۳۸۱۱

نصب شوفاژ ـ تهویه و تاسیسات آبرسانی‌وبرق ساختمان اکتیویته تلفن ۶۶۵۰۷۵

نصب‌وسرویس‌نگهداری شبانه روزی شوفاژ ۷۹۶۱۰۳

سرویس آبگرمکن ۴۷۷۹۹

سازمان فنی ۱۱۰
سرویس آبگرمکن رنك و سرویس بخاری ۷۶۰۹۹۳ و۷۶۳۷۸۵

سرویس آبگرمکن‌فوری ۷۶۵۲۴۴

سرویس شوفاژ فوری ۷۶۳۷۸۵ ـ ۷۶۰۹۹۳

کارگاه فنی ویگن
تعمیر وسرویس‌شوفاژآبگرمکن کولرودستگاه‌رختشوئی۸۳۸۵۴۴
۱ـ۱۸ آ ـ ۱۴۱۷۹

کولر
تعمیرگاه مجاز ۱۳۱ ارج
سرویس نصب رنگ‌آمیزی آبگرمکن بخاری و روکش برزنتی کولر و کانال‌کشی ساختمان عباس‌آباد نظامی ۸۵۲۵۶۸ و ۸۴۱۱۲۵

سرویس‌مجازارج
نصب و تعمیر همه نوع کولر آبی کانال کشی ساختمان آبگرمکن ۵۴۷۹۰۴

نصب و سرویس‌کولرو یخچال در کمترین مدت ۳۴۰۱۰۶

سرویس و نصب کولر کانال‌کشی‌فوری۷۹۶۱۰۳

سرویس کولر ۴۷۷۹۹

راهنمای سرویس
ارت
درسراسرکشور
۹۶۲۰۴۵
ازساعت ۷½ صبح تا ۷½ بعدازظهر

یخچال
تعمیرات‌یخچال‌سردخانه نصب‌و نگهداری شوفاژ
تلفن ۷۹۳۸۹۷

تعمیرگاه سیدحسین
تعمیرهمه‌نوع‌لباسشوئی یخچال‌آبگرمکن۸۸۲۴۳۸

تعمیرگاه‌یخچال‌فریجیدر اثاث‌یدکی موجودتلفن۸۴۸۷۵۶

تعمیرگاه یخچال وازگن تعمیرات یخچال ، کولر ، سردخانه‌فوری۸۴۶۷۹۳

تعمیر یخچال‌فریژیدر۸۳۹۲۲۵

فروشگاههای اتومبیل

موتورسیکلت هارلی‌داویدسون ۳۵۰ C.C. مدل ۱۹۷۳ به‌قیمت ۸هزار تومان بفروش میرسد. تلفن ۳۱۸۸۷۰
آ ـ ۱۴۷۶۹

پیکان
پیکان نو اماده نقد و اقساط شاهرضا چهارراه گرگان‌پلاک ۱۰۶۸

فروشگاه برادران گلپایگانی
مرکز فروش اتوبوس و مینی بوس تلفن ۲۷۹۰۰ و ۵۳۶۳۰۱

فروش اتومبیل تحویل فوری‌و فروش انواع اتومبیل ساخت ایران تلفن ۸۳۲۳۷۴
آ ـ ۱۴۵۹۴

پیکان‌نو آماده نقد و اقساط یا تعویض با اتومبیل شما شاهرضا اول نظام‌آباد شمالی پلاک ۵۸
آ ـ ۱۴۶۸۲

فروش اتومبیل

بی . ام . و ۲۰۰۲ مدل ۱۹۷۴
شرایط مناسب‌بفروش میرسد **تلفن ۸۴۴۹۷۲**

ب . ام . و ۲۰۰۲ با شرایط آسان بفروش میرسد تلفن ۴۰۷۷۴ و ۶۶۵۴۴۴
آ ـ ۱۴۶۰۳

بیواسطه ۳۷۰۰ تومان اوپل رکورد ۵۷
۴سیلندر وضع بسیار عالی ـ ۷۵۳۸۳۰
۱ـ۲ آ ـ ۱۴۸۰۴

کامارو دانشجوئی ۷۴ (نمره نشده) با کولر رادیو استریو قیمت ۹۵ هزار تومان‌فروشی عصرها تلفن ۸۵۴۱۱۱
آ ـ ۱۴۷۹۸

دوج وانت ۳۰۰ مدل ۶۸بسیار تمیز بفروش میرسد خیابان ویلا چهارراه سپند خیاطی مترویل تلفن ۸۳۱۴۷۶
آ ـ ۱۴۶۱۹

پیکان ۴۹ متالیک گوجه‌فرنگی با قفل فرمان صبحها۳۱۱۷۶۴
آ ـ ۱۴۷۰۳

فورد تانوس ۱۲ مدل ۶۴ قیمت ۸۵۰۰ تومان تلفن ۷۹۳۲۸۹
آ ـ ۱۴۶۶۲

پژو ۴۰۴ مدل ۷۱ نمره گمرگی سفید رنگ بیواسطه تلفن ۷۵۰۵۲۰
آ ـ ۱۴۷۰۱

پژو۵۰۴.G.L مدل ۷۴نقره‌ای متالیک دنده‌گیربکس ـ رادیو ضبط ۵۲۰۰۰۰ ریال نقد و ۲۴۰۰۰۰ ریال بدهی (باقساط ۱۵۰۰۰ ریال درماه)از ساعت ۶تا۸ بعدازظهر تلفن۶۶۳۲۶۱
آ ـ ۹۶۱۵۷

بنز مدل ۷۱
بنز ۲۲۰ مدل ۷۱ آبی آسمانی بسیار تمیز ب رادیو و ۵۶هزارکیلومتر گمرك شده تلفن۴۵۴۳۱ و۶۶۵۰۲۸

فورد کاپری ۱۹۷۰تمیز سقف چرمی رنك متالیت به تلفن ۸۲۸۵۳۸ از ۷ بعداز ظهر به‌بعدمراجعه شود .

دوج کرونت مدل ۶۵ استیشن فول بیواسطه فروشی تلفن ۷۷۵۴۹۰
آ ـ ۱۴۷۲۱

کرایه

اتولوکس
اتومبیلهای تشریفاتی با راننده برای داخل و خارج از تهران میدان فردوسی تلفن ۸۲۱۲۷۰ و ۸۲۶۶۰۵

کالج بار
بارکش شهر وحومه
۶۶۱۱۱۱-۴۱۱۱۱

گیتی بار
بارکش شهروشهرستان
تلفن **۹۵۶۴۰۵**

ماشین آلات

یك شرکت ساختمانی خریدار جروثقیل گردان روی ریل بظرفیت های بزرك میباشد طالبین به تلفن های ۴۹۰۸۶ و ۴۸۹۷۰ آقای محسن‌پور مراجعه نمایند ۱ـ۲

بیل هیدرولیکی پوکلین کمپرسور ـ غلطك چرخ لاستیکی برای اجاره موجود است شرکت ـ ساریکا تلفنهای :
۹۵۱۸۴۶ ـ ۹۵۷۴۰۹

استخدام

استخدام تکنیسین برای تعمیر ترازو های حساس متلر
شرکت ایماکو یک نفرتکنیسین جوان را که بزبان انگلیسی‌یا آلمانی مسلط باشد استخدام‌و برای تعلیم دوره اختصاصی‌به سوئیس اعزام مینماید لطفا تقاضای خود را به صندوق پستی ۱۳۱۹ ـ ۱۴ تهران ارسال و یا وسیله تلفن های ۴۲۱۹۱ و ۴۴۱۹۸تماس‌حاصل فرمائید .
آ ـ ۱۴۷۳۱

شرکت ایماکو با مسئولیت محدود
دو نفر فروشنده فعال رابرای فروش دوربین‌های‌نقشه‌برداری وترازوهای‌حساس‌آزمایشگاهی بطور تمام وقت با حقوق‌مکفی استخدام مینماید لطفا باتلفن های ۴۲۱۹۱یا ۴۴۱۴۸ تماس حاصل فرمائید .
آ ـ ۱۴۷۳۲

یك‌خانواده فرانسوی
به بانوی میانسال منظم و با تجربه با ضامن که بکار های نظافت خانه رسیدگی نماید، شبانه‌روزی و با حقوق مکفی استخدام مینماید . صبح‌ها به خیابان سلطنت‌آباد خیابان الهه پلاک ۲۳ مراجعه‌نمایند .

آگهی استخدام
بدو نفر کارگر تراشکار که در کارگاه قالبسازی کارکرده باشند و چند نفر کارگر ساده مرد جهت کار پلاستیک مورد نیاز است تهران‌نو ایستگاه مدرسه خیابان ۱۵ متری میرفخرائی شماره۱+۱۲ تلفن ۷۹۳۸۴۵

تولیدی ۲۰۰۲
بتعداد ۲۰ نفر دوشیزه یابانو جهت دست‌دوزی نیازمند است خیابان پهلوی مقابل خیابان بزرگمهر ساختمان افشار طبقه دوم تولیدی ۲۰۰۲ تلفن ۴۵۳۹۲
آ ـ ۱۴۷۲۹

بیکنفر دوشیزه یا بانوی‌تلفنچی نیازمندیم لاله‌زارنو چهارراه مهنا ساختمان شماره یک‌البرز طبقه اول شماره ۳
آ ـ ۱۴۷۲۴

بیکنفر مدیر فروش که درامور تزئینات سابقه کار داشته‌باشد نیازمندیم ، لاله‌زارنو چهارراه مهنا ساختمان شماره یک البرز طبقه اول شماره ۳
آ ـ ۱۴۷۲۳

بدوشیزه‌ای با مدرک ششم ابتدائی نیازمندیم خیابان شاه خیابان رازی نبش فرانسه ساختمان ۲۶ شماره ۵۰۱
آ ـ ۱۴۷۱۵

کارگر ساده
علاقمند به امور فنی شوفاژ نیازمندیم تلفن ۷۹۳۸۱۱

تعدادی دیپلم راه وساختمان
که خدمت نظام انجام داده‌یامعاف دائم باشند جهت کار در خارج از تهران مورد نیاز است متقاضیان با راهنمای شماره ۱۲۷۸ روزنامه اطلاعات مکاتبه فرمائید .

تعدادی دوشیزه‌برای‌کار بسته بندی دارو با مزایا و حقوق مکفی استخدام می شود کارخانه فایزر کیلومتر ۱۵ جاده کرج

راننده پایه یکم و دوم همگانی استخدام میشود خیابان آیزنهاور مقابل پلیس راه موسسه ام. آ. اس ۱ـ۳

تعدادی کارگرنیازمندیم تلفن ۳۵۳۷۸۸

به کارگر زن و مرد نیازمندیم تلفن۸۴۱۵۷۳

به یکنفر سرپرست‌فلزکاری و چند نفر کارگر فلزکار و مونتاژ چراغ نیازمندیم‌تلفن ۶۶۰۴۶۲

راننده پایه دوم همگانی
یکنفر راننده باسواد و متاهل با حداقل ۵ سال‌سابقه‌رانندگی جهت رانندگی اتومبیل خانواده‌ای که ساکن شمیران است موردنیاز میباشدداوطلبین از ساعت ۴ تا ۶ بعد از ظهر با تلفن ۸۲۹۸۲۴ تماس‌بگیرند.
آ ـ ۱۴۴۹۰

کارگر کت‌دوز
مورد احتیاج است. تلفن : ۵۳۱۹۱۷ از ساعت ۱ الی ۴ بعد از ظهر
آ ـ ۱۴۴۷۹

تعداد ی‌دوشیزه ویابانو جهت ارائه محصولی با حقوق ثابت وبورسانت نیازمندیم تلفن۵۳۹۷۴۶
آ ـ ۱۴۵۹۱

کارگر خیاط
بتعدادی کارگر سری‌دوز زنانه نیازمندیم تلفن ۸۲۱۵۱۷
آ ـ ۱۴۶۶۸

به یک خانم منشی دستیامسن نیازمند است تلفن ۴۲۴۴۵
آ ـ ۹۵۹۹۱

جهت نظارت امورراه‌سازی
مهندس با سابقه کار ۵ تا۱۰ سال در امر راه سازی و نقشه برداری‌و تکنیسین‌فارغ‌التحصیل انستیتو تکنولوژی‌رشته راه و ساختمان مورد احتیاج است واجدین شرایط با تلفن۸۴۹۷۱۹ تماس حاصل فرمایند .
۱ـ ۳ آ ـ۱۴۵۷۳

متصدی نظافت و نامه‌رسان استخدام میشود میدان فردوسی‌ساختمان مشهد برادران‌رستگار

راننده مورد نیاز است تلفن ۶۲۴۲۴۷

الکتریکی سلطانی
بچندین نفر کارگر سیمکش ساختمان و متخصص‌چراغانی نیازمند است تلفن ۶۲۶۲۲۹

استخدام
۱ـ انباردار با سابقه
۲ـ سرکارگر کمدساز
۳ـ کمدساز با دوسال سابقه کار
۴ـ جوشکار استنلس استیل (آرگون)
۵ـ کارگر تراشکار با دو سال سابقه کار
واجدین شرایط در صورت داشتن معافی نظام وظیفه‌وحداقل‌سواد چهارم ابتدائی از ساعت ۸ الی ۱۱ صبح به کیلو متر ۱۶ جاده مخصوص کرج مقابل پمپ بنزین شرکت وارکو و یا به تلفن ۹۵۵۷۱۷ مراجعه فرمایند .
۱ـ۳

آگهی استخدام
بتعدادی مهندس راه و ساختمان و تکنیسین و نقشه بردار با تجربه نیازمند است لطفاباتلفن ۸۲۴۸۰۸ تماس حاصل فرمائید .

ایران مینتك استخدام مینماید
۱ـ دوشیزه کارآموز برای‌دفتر مرکزی ۵ نفر .
۲ـ ماشین‌نویس فارسی ۲نفر
۳ـ نقشه‌کش ۲نفر
۴ـ فروشنده دیپلم ۱۰نفر
۵ـ راننده پایه یک ۲نفر
۶ـ فرزکار آشنا به خواندن نقشه ۵نفر .
۷ـ تکنیسین ماشین‌سازی۳نفر
۸ـ نامه‌رسان با موتور ۱نفر
۹ـ سرایدار ۲نفر
متقاضیان بین ساعت ۴ تا۶ بعدازظهر به خیابان ثریا بین ویلاوحافظ پلاک ۲۸۸مراجعه فرمایند .
آ ـ ۱۴۷۹۲

راننده باسابقه استخدام‌میشود تلفن ۸۳۷۰۰۴

دیپلمه فنی
سه‌نفر دیپلمه هنرستان‌صنعتی رشته مکانیک باشرائط زیر استخدام میشود .
۱ـ حداکثر سن ۲۵ سال .
۲ـ دارای معافی و یا برگ پایان خدمت واجدین شرائط میتوانند همه روزه به کارخانه بلنداکس بالاتر از سه راه ضرابخانه‌انتهای‌کوی‌لاجوردی مراجعه فرمائید .
۱ـ۲ آ ـ ۹۶۱۱۸

حسابدار
بیکنفرحسابدار بازنشسته بانك بطور تمام وقت نیازمندیم ـ آدرس،ریانا بین کارون‌ونصرالدشت نمایشگاه‌اتومبیل برادران منصوری تلفنهای :
۹۵۶۲۲۵ و۹۵۰۹۰۵

نقشه‌کش
دونفرنقشه‌کش‌تمام‌وقت مورد نیاز است ازساعت ۴تا۶ بعداز ظهر تلفن ۳۱۴۳۸۹
۱ـ۲

کیان‌هتل بیکنفر تلفنچی مردبا سن ۳۵ الی ۴۵سال‌که‌آشنائی کامل بزبان انگلیسی داشته باشد برای پست ۱۱ شب تا۷ صبح نیازدارد . علاقمندان با تلفن ۶۲۰۲۳۷ تماس حاصل نمایند .
آ ـ ۱۰۰۹۱

راننده شخصی با معرف و ضمانت برای شرکت تجارتی مورد نیاز است از ساعت ۴ الی ۷ بعداز ظهر به آدرس : خیابان شاهرضا شماره ۳۴۱ طبقه هم‌کف مراجعه‌شود
۱ـ۲ آ ـ۱۴۷۸۸

تعدادی تکنیسین
وناظر فنی با تجربه در امور راهسازی جهت خدمت در اطراف تهران استخدام‌میشوند طالبین باتلفن ۷۶ ـ ۸۳۲۰۷۴ تماس حاصل فرمایند .
آ ـ ۱۰۰۴۹

استخدام
شرکت داروسازی‌ماکس
میدان کندی خیابان تاج مقابل خیابان‌ولیعهدکوی داروسازی به افراد زیر نیازمند است کارگرفنی برق ماشین ۲ نفر کارگر بسته‌بند زن ومرد ۱۰ نفر ، دیپلمه ۶ نفر واجدین شرایط با برك تضمین و معافی نظام و عدم سوپیشینه به‌آدرس فوق در ساعات اداری مراجعه نمایند .

هنرپیشه زن و مرد
آموزشگاه هنری پاترا باامتیاز رسمی از وزارت فرهنگ‌وهنر عده‌ای خانم و آقا جهت تعلیم هنرپیشگی . فن‌بیان . گریم و شرکت درفیلم سینمائی‌وسریال تلویزیونی میپذیرد . داوطلبان همه روزه از ساعت ۱۰ صبح الی ۱۱و۵ واز ۴و۵ الی ۷و۵ بعدازظهر مراجعه نمایند . احمد کاشانی کارگردان تئاتر نشانی . دروازه دولت‌روبروی پمپ‌بنزین کوچه حمیدالدوله تلفن ۳۱۴۵۳۹
آ ـ ۱۴۷۷۳

دونفر آقا آشنا بزبان آلمانی برای انبار ودفتر مورد نیاز است به‌تلفن ۹۵۷۳۹۳ مراجعه شود

بیك راننده تراکتور نیازمندیم با تلفن : ۴۴۳۲۵ از ساعت۵ بعد از ظهر الی ۷ تماس بگیرید .
آ ـ ۱۴۶۱۰

شرکت ماجدی ماشین نویس‌با تجربه فارسی استخدام میکند. لطفا با تلفن ۴۲۴۲۱ تماس بگیرید .
آ ـ ۱۴۷۰۹

پرستار بچه استخدام میشود .
تلفن : ۸۸۰۲۰۲
۱ـ۳ آ ـ۱۴۶۱۸

حسابدار تمام وقت وارد به حسابداری فروش لوازم خانه تلفن : ۷۹۱۲۹۶ ازساعت۴ببعد

شرکت تولیما استخدام می‌نماید :
۱ـ راننده پایه یکم دو نفر (سن ۳۰ الی ۴۵ سال)
۲ـ راننده پایه دوم شخصی دو نفر
آیزنهاور روبروی‌وزارت کار شماره ۴۳۲ مراجعه ۳ الی ۵ بعداز ظهر
آ ـ۱۴۶۲۳

بیکنفر کارگر زن شبانه روزی مورد احتیاج است تلفن ۶۳۳۲۴۶

بدونفر شاگردباضامن‌نیازمندیم تلفن ۳۰۴۹۲۰ معصومی
آ ـ ۱۰۰۸۵

SECRETARY

to work for a team of managers in a large firm.
Requirements:
1– Top secretarial skill
2– Office administration
3– Fluency in English and Farsi
Right applicants should telephone 682137 – 682119 for an interview.

آگهی استخدامی
مهندس ناظر پروژه های عمرانی (آب و فاضلاب)
برای انجام نظارت بر پروژه های آب وفاضلاب شهرستان ها در جنوب به چند نفر مهندس راه‌و ساختمان باحداقل ۳سال تجربه نظارت‌نیازداریم. حقوق مکفی و متناسب با میزان تجربه نظارت خواهد بود . فوق‌العاده خارج از مرکز پرداخت میشود . داوطلبان حائزشرایط با تلفن های ۶۶۶۱۴۲ـ۴ قسمت نظارت تماس حاصل‌نمایند.

شرکت‌سهامی‌جنرال‌تایروورابرایران
چند نفر برقکار مجرب که حداقل پنج سال سابقه کار در کارگاه های تولیدی صنعتی داشته باشند استخدام می نماید .
متقاضیان میتوانند همه روزه در ساعات‌اداری (غیر از پنجشنبه و جمعه) برای‌مصاحبه‌حضوری وآزمایش باداره پرسنل شرکت واقع درجاده‌کرج بعداز میدان شهیاد کیلومتر ۶ مراجعه کنند.

استخدام‌پرستار
به یکنفر خانم پرستار ۳۰ تا ۴۰ ساله برای پرستاری خانمی نسبتا سالدار که قادربه‌راه‌رفتن میباشد بطور شبانه روزی نیازمندیم . لطفا برای اطلاع بیشتر با شماره تلفن های ۸۳۰۱۳۳ و ۸۳۲۰۱۶ تماس بگیرید

ایران‌سیلندر استخدام میکند
ایران سیلندر
۱ـ چند نفر راننده دارای گواهینامه ۲همگانی با حداقل ۵ سال سابقه کار
۲ـ چندنفرسرپرست کارگاه دارای دیپلم‌فنی و حداقل ۲ سال سابقه کار
۳ـ چندنفرکمك‌انباردار دارای‌سیکل‌فنی‌وحداقل ۲ سال سابقه کار
۴ـ چندنفر کارگر ساده‌دارای حداقل تحصیلات ۶ ابتدائی
واجدین شرائط استخدامی که وضع‌نظام‌وظیفه آنها روشن باشد میتوانند همه روزه از ساعت۸ صبح الی ۲ بعداز ظهربکارگزینی شرکت واقع در شهرری ـ خیابان نفت ـ کارخانه ایران سیلندر مراجعه نمایند ـ تلفن ۵۹۱۳۶۳ ـ ۵۹۹۹۷

آگهی استخدام آرشیتکت
موسسه مهندسین مشاور معماری و شهرسازی احتیاج بدو نفر مهندس معمار "Architect" با حداقل چهار سال تجربه عملی در تهیه طرح دارد .
حائزین شرایط با تلفن های زیر و یا آدرس خیابان شاه ـ ساختمان آلومینیوم ـطبقه نهم مراجعه فرمایند . تلفن ۴ـ ۶۶۶۱۴۲

شرکت صنایع الکترونیك ایران
تعدادی تکنیسین الکترونیك را با شرایط زیر استخدام مینماید :
۱ـ دارا بودن فوق دیپلم الکترونیك
۲ـ حداقل یکسال سابقه کار در رشته‌الکترونیك
۳ـ دارا بودن برك خاتمه خدمت یا معافی دائم
۴ـ حداکثر سن ۳۵ سال
از متقاضیان واجد شرایط خواهشمند است بین ساعتهای ۸ صبح الی ۲ بعدازظهر روز های شنبه تا چهار شنبه با تلفنهای ۷۷۷۷۰۰ و ۷۷۷۷۰۱ تماس گرفته و یابه جاده قدیم شمیران اول خیابان میرداماد شماره ۱۸ مراجعه نمایند.

INDUSTRIAL ENGINEERING/ INDUSTRIAL MANAGEMENT
High salary, Good fringe benefits, Excellent working conditions. Requirements:
1. B.Sc. in Industrial Engineering or Industrial Management
2. Working knowledge of the English language
3. Three to five years experience
4. Maximum age : 35
Qualified candidates are requested to apply to PARS ELECTRIC - MANUFACTURING CO. at 563 Eisenhower Avenue from 8 a.m. to 3 p.m.

شرکت جنرال مکانیك
دو نفر جوان‌دیپلمه ریاضی و یا بازرگانی مرد آشنا به‌امور حسابداری استخدام میشود
متقاضیان به آدرس خیابان تخت‌جمشید غربی خیابان کیوان شماره ۶۷ مراجعه فرمایند.

ماه مبارك رمضان
ماه نزول قرآن
قرآن کریم
با معنای فارسی
بقلم آقای حکمت آل‌آقا
برای اولین بار در ایران منتشر شد
(هدیه ۱۰۰۰ ریال)
کتابخانه اقبال و فروشگاه های امیرکبیر

شرکت کارخانجات رادیوشهاب
به افرادزیر نیازمند است
۱ـ تعدادی دوشیزه یا بانو برای باندمونتاژ
۲ـ تعدادی تکنیسین و تعمیرکار رادیو و تلویزیون برای تعمیرگاه
۳ـ تعدادی راننده با گواهینامه دوم شخصی یا همگانی .
آدرس : خیابان آیزنهاور بعد از دانشگاه صنعتی آریامهر ۲۱ متری جی شرکت کارخانجات رادیو شهاب تلفنهای ۹۶۱۴۸۹ و۹۶۱۴۹۰ و ۹۵۴۴۶۳
۱ـ۵

اطلاعیه جنرال
بدینوسیله دایره سرویس و تعمیرات جنرال آمادگی خودرا جهت تجدید رنك و تعویض‌قطعات بخاری های جنرال و همچنین نصب‌روکش‌برزنتی و سرویس کولر های جنرال اعلام میدارد. لطفا با تلفنهای ۴ـ۹۶۳۹۷۲ و۹۵۸۲۵۲ و۹۵۹۱۶۴ تماس بگیرید .

اطلاعیه جنرال
پخش قطعات یدکی مصنوعات جنرال دربمایشگاه جنرال خیابان شاهرضا چهارراه کالج نبش کوی البرز تلفن ۶۶۹۷۲۰ و سرویس‌مرکزی جاده قدیم کرج کیلومتر ۸ تلفنهای ۴ـ۹۶۳۹۷۲

مهندسین مشاور طالقانی ـ دفتری
جهت کار در دفتر مرکزی تهران و شعبات در شهرستانها افراد زیر را استخدام مینماید :
۱ـ مهندسین راه و ساختمان برای طرح و نظارت شاهراهها و راههای اصلی
۲ـ مهندسین راه و ساختمان متخصص در طرح و محاسبه فنی پلهای بزرك
۳ـ مهندسین راه و ساختمان با سابقه کار زیاد در محاسبات فنی وبرآورد و تهیه اسناد مناقصه افراد واجد شرایط می توانند با تلفنهای ۲۴ـ۸۳۱۰۲۱ تماس بگیرند

نیازمندیهای اطلاعات تلفنی آگهی قبول میکند ۳۱۱۲۲۵-۳۱۱۲۲۴ ۳۱۱۲۳۰-۳۱۱۲۲۹

خانم یا آقا لیسانس مورد نیاز است . تلفن ۸۳۷۰۰۴

چندنفر راننده
باسابقه برای سواری و جیپ مورد نیاز است . داوطلبان به شرکت اتکودر خیابان نیکوویا به تلفن ۷۶ـ۸۳۲۰۷۴ مراجعه نمایند .
۱ـ۲ آـ ۱۰۰۵۱

کارخانه‌ای بعده‌ای کارگر مرد جوان و پسریچه نیاز دارد تلفن ۷۷۱۵۶۷
آـ ۱۴۷۴۱

یکنفر سمپاش باموتور- سیکت‌شخصی نیازمندیم تلفن ۶۶۰۴۷۹

مستخدمه باسوادخواندن و نوشتن نیازمندیم تلفن ۷۸۰۵۹۱

یکنفر دوشیزه یا بانو آشنا بتایپ فارسی و امور تلفن نیازمندیم شرکت فیروزگان تلفن ۶۶۶۸۶۵
آـ ۱۴۷۶۰

تعداد ۵۰ نفرجوشکاروبرشکار مورد احتیاج است نارمک الکترومتال باباتی تلفن ۷۹۰۰۸۷
۱ـ۲ آـ ۱۴۷۵۷

۱۰ نفر دوشیزه‌یابانوی‌بیسواد و باسواد جهت بسته‌بندی جوراب نیازمندیم تلفن ۵۳۵۶۴۱
آـ ۱۴۷۵۶

تعدادی دوشیزه چرخکار بچگانه دوز با سابقه نیازمندیم خواجه‌نظام - الملك ۶۶۰۰۸۷

چند نفر کمك حسابدارو فروشنده مورد نیازاست تلفن ۳۹۳۳۱۵

چندنفر سرویس‌کار شوفاژ
وتهویه که حداقل دوسال‌سابقه کار داشته باشند مورد نیاز است . متقاضیان به تلفن - ۴۸۱۹۰ و ۴۸۱۹۳ مراجعه فرمایند .
۱ـ۲ آـ ۱۴۷۸۹

ماشین‌نویس فارسی فرانسه استخدام میگردد تلفن های - ۸۲۸۵۶۴ و ۸۳۲۷۸۷
۱ـ۱۰ آـ ۱۰۰۷۹

بدونفر کارگر لوله‌کش‌و شوفاژکار و یکنفر کارگر برق وسیمکش نیازمندیم داوطلبان به تلفن‌شماره ۳۱۲۲۲۳ مراجعه نمایند.
۱ـ۲ آـ ۹۶۱۳۳

بیکنفر دوشیزه یابانو جهت تلفنچی تمام وقت‌نیازمندیم‌تلفن ۶۸۲۷۱۹
آـ ۱۴۷۷۰

استخدام میشود
۱ـ دکتر داروساز باسابقه‌کار درآزمایشگاه کنترل .
۲ـ بچندنفر دوشیزه یا بانو جهت کار بسته‌بندی داروموردنیاز است تلفن ۹۷۶۰۶۰
۱ـ۲ آـ ۱۴۸۰۱

تعدادی لولمکش فیتینگکار باحداقل ۱۰ سال سابقه کار درچدن‌کاری و نصب سرویس باحقوق و مزایای مکفی بطور دائم استخدام‌میشوند ۸۳۰۴۸۸
۱ـ۳ آـ ۱۴۸۰۲

به تعدادی کارگر مردانه‌دوزو سری‌دوزنیازمندیم‌تلفن ۹۳۱۳۵۱
۱ـ۲ آـ ۱۴۸۰۳

سکرتر
دوشیزه یا بانو تمام‌وقت با حقوق مکفی نیازمندیم نزئینات ماران ۹۷۵۵۱۸

شرکت معتبر تجارتی
افراد زیر را بطور تمام وقت استخدام مینماید :
۱ـ لیسانسیه زبان انگلیسی‌با تسلط کامل به‌مکاتبات‌تجارتی
۲ـ ماشین نویس مجرب لاتین آشنا بزبان انگلیسی .
متقاضیان میتوانند بین ۸ تا ۲ بعدازظهر با تلفن ۳۱۴۱۲۱ داخلی ۲۳ تماس‌حاصل‌نمایند
۱ـ۳ آـ ۱۴۷۳۷

تایپیست لاتین‌با دوسال سابقه کار تمام وقت استخدام میشود تلفن های ۳ـ۸۳۴۰۰۱

بیک دوشیزه دیپلمه آشنائی‌به تایپ فارسی تمام وقت مورد احتیاج است تلفن ۶۶۵۲۰۲
آـ ۱۴۶۴۷

ماشین نویس
با سابقه و مسلط برای تمام وقت استخدام میشود مدرسه عالی شمیران (خیابان فرشته- پلاك ۴۱) تلفن ۸۹۰۸۰۵
آـ ۱۴۷۰۶

کارگر کارخانه‌نیازمندیم
عباس‌آباد مهناز کوی نهم‌پلاک ۷۱ تلفن ۸۴۱۵۷۳
آـ ۱۴۶۹۹

سکرتر تلفنچی در شمیران نیازمندیم . تلفن ۸۷۰۵۹۱
آـ ۱۴۶۲۵

راننده‌تراکتورنیازمندیم
بتلفن ۴۴۳۲۵ بین ۵ تا۷بعد از ظهر مراجعه شود
آـ ۱۴۶۳۳

پزشك عمومی
بیك نفر پزشك‌جهت‌اشتغال در کارخانجات شرکت فخر ایران ۸۴ کیلومتری تهران - قزوین نیازمندیم تلفن۴۷۰۵۸
آـ ۱۴۶۳۸

بیك بانو تلفنچی نیازمندیم ۶۶۲۴۵۹ - ۴۳۴۹۹ و۴۵۱۶۸
آـ ۱۴۴۳۰

استخدام فروشنده
بچندنفر دوشیزه‌یابانوفروشنده نیازمندیم تلفن ۶۶۸۶۶۶ پهلوی چهارراه شاه روبروی چشم- روشنی فروشگاه تری‌نایس .
۱ـ۵ آـ ۱۴۳۴۱

سرویسکارورزیده‌شوفاژ نیازمندیم‌تلفن ۷۹۳۸۹۷

استخدام ماشین نویس
دوشیزه یا بانوی‌ماشین نویس مورد نیاز است تلفن ۳۱۲۳۱۱

انستیتو می‌ماکس
برای فروش ماشین‌حساب بعده‌ای سلزمن‌ورزیده‌وباتجربه با حقوق مکفی و پورسانتاژ نیازمند است .
ساختمان آلومینیم طبقه چهارم ازساعت ۹صبح الی۵بعدازظهر
آـ ۱۲۲۱۸ ۱ـ۳

بیك پرستار بچه
با تجربه برای تمام وقت با حقوق مکفی‌نیازمندیم خانمهائی که بزبان انگلیسی یا فرانسه آشنایی داشته باشند مقدمند لطفا با تلفن ۶۶۰۷۵۴ از ۸ صبح الی ۵ بعد از ظهرتماس حاصل فرمایند
آـ ۱۴۵۶۹

استخدام شوید
تعمیرات مونتاژرادیووتلویزیون نقشه‌کشی برق و مشارقوی‌و رسم فنی.ماشین‌نویسی فارسی وانگلیسی را بیاموزید و با معرفی مجانی ماکار کنید. کار وآموزش تلفن ۴۹۴۹۴

فقط با ۵۰ تومان بطور فشرده
دوره ماشین نویسی فارسی و لاتین ، دفترداری دوبل ، حسابداری . منشیگری ، بایگانی را در کمترین مدت‌با دریافت گواهینامه فرا گرفته آماده استخدام شوید
بکسانیکه امروز یا فردا ثبت‌نام نمایند ۲۵۰ ریال کتابهای مربوط رشته‌های بالا مجانی داده میشود میدان فردوسی بالای هواپیمائی ملی آموزشگاه ایران ۸۲۸۳۳۶
آـ ۱۳۸۲۸

جویای کار

آشپز ایرانی فرنگی وارد به تمام دسر و غیره با ضامن معتبر جویای کار اگر کار هم خارج‌باشد حاضراست‌راهنمای ۱۳۷۷ تلفن ۳۱۲۴۰۱ روزنامه اطلاعات
آـ ۹۹۷۳

آموزشگاهها

ماشین نویسی ربانی
شما را بابهای‌کم‌درزمانی‌کوتاه برای استخدام‌آماده‌میکندشاه- آباد مقابل‌سینماحافظ ۳۱۷۱۳

ماشین نویس
بیژن همتاندارد
میتوانید امتحان‌کنیدمیدان‌ژاله تلفن ۳۴۸۳۸۴

تدریس خصوصی

انگلیسی کنتراتی
تضمینی ۸۳۳۳۱۹

انگلیسی توسط بانوی انگلیسی ۴۷۱۴۱

استاد خارجی
ماهی ۱۰۰ تومان
تضمینی ۸۳۳۳۱۹

انگلیسی کنتراتی
۸۵۰۷۳۶

تدریس زبان فرانسه بوسیله خانم معلم- فرانسوی عصرها تلفن: ۶۲۲۷۲۳
آـ ۱۴۶۱۷ ۱ـ۲

انگلیسی فرانسه‌آلمانی ۸۳۳۳۱۹

انگلیسی توسط MISS ELINA تلفن ۹۳۶۱۸۱

تدریس خصوصی
توسط دانشجو۴تا۸بعدازظهر تلفن ۲۳۵۰۶
آـ ۱۴۷۶۷

مهندس مجرب در امر تدریس خصوصی برای دروس فیزیك ، شیمی، ریاضیات دبیرستان و راهنمائی دانش آموزی پذیرد تلفن ۹۵۴۳۷۹
۱ـ۳ آـ۱۴۵۵۹

ENGLISH 9361181 TEACHER

تدریس تمام دروس توسط دانشجوی سال چهارم آریامهر۵۴۰۴۰۵

تدریس‌خصوصی‌فرانسه توسط تحصیلکرده فرانسه ۳۱۶۸۸۳

پانسیون

یکدانشجوی‌پسردرخانواده‌ای پانسیون میشود تلفن۷۶۰۴۱۹
آـ ۱۴۷۶۵

املاك‌ومستغلات

فروش

خانه فروشی

خانه های ویلائی ومستغلاتی‌از ۶۰۰هزار تومان ببالا موجود است ۸۵۲۷۳۶ و ۸۴۷۹۸۲

خانه های فروشی شمال شهر ویلائی مستغلاتی و آپارتمانی ۷۷۰۴۰۸

خانه های ویلائی در تهران پارس تلفن ۷۸۱۵۱۹

منزلی ۱۴۰ متر با آب و برق جهت انبار واقع در انتهای بازارفروشی تلفن ۸۷۰۵۹۲

در فرح جنوبی
یک منزل سه طبقه مستغلاتی هر طبقه دارای چهار اطاق با سرویس کامل و حیاط به مبلغ ۶۰۰ هزار تومان‌بفروش میرسد . تلفن ۸۴۲۳۱۹

۲دستگاه‌ساختمان مستغلاتی‌هر طبقه ٤ اطاق خواب با هال پذیرائی ناهارخوری وسرویس کامل و شوفاژ روشن و کولر بفروش میرسد. تلفن۷۶۵۳۰۷
۱ـ۲ آـ ۱۴۷۹۷

تهران پارس
خانه‌ای شخصی‌ساز بمساحت ۳۶۰ متر سه طبقه هر طبقه۵ اطاق با سرویس کامل‌وشوفاژ بفروش میرسد تلفن ۷۸۱۹۵۷
آـ ۱۴۶۶۵

منزل فروشی د ر خیابان‌پنجم نیروهوائی بین فلکه اول ودوم پر خیابان ۴۸۰ متر دو طبقه ۱۰ باب مغازه و حیاط مصفا تلفن ۳۴۳۷۲۱ مراجعه‌فرمایند
آـ ۱۴۷۲۸

واقع در سلطنت‌آباد
یک منزل‌مستغلاتی‌شخصی‌ساز مدرن ۸۰۰ متر زیربنا ۵۰۰ متر زمین سه طبقه که دو طبقه آن مستاجر خارجی سکونت دارند با سرویس‌کامل و سه شماره تلفن با استخر و کولر و شوفاژ به فروش میرسد و یا با زمین معاوضه میشودتلفن ۸۴۲۳۱۹
آـ ۱۴۶۳۵

ساختمانی در ٦ دستگاه‌مستقل فروشی در اوائل‌خیابان‌حشمت الدوله از ساعت ۵ر۴تا۶ تلفن ۷۵۵۸۴۹

خانه شخصی‌ساز ۳۹۰متری‌در امیرآباد شمالی بدون واسطه بفروش میرسد تلفن۶۳۰۳۱۳
آـ ۱۴۷۹۳

خانه دو طبقه مجهز
بمساحت ۱۲۸ مترجنوبی‌واقع درفرح‌آباد ژاله جنب باشگاه درجه‌داران خیابان پارس ۸ متری دانش پلاك ۱۵ دارای دو اطاق ، یک هال وسرویس کامل و حیاط به یک تراس بزرگ کولر فیش تلفن بقیمت ۲۴۵ هزار تومان بیواسطه بفروش میرسد از ۸صبح‌تا۶ بعدازظهر ۲۶۲۷۶
آـ ۱۴۷۴۸

خانه شمالی دو طبقه
دارای ٦ اطاق کولر آبگرمکن گازی و تلفن بیواسطه ۳۱۰ هزار تومان تلفن۹۷۶۷۷۶
آـ ۱۴۵۲۱

منزلی در تهران‌پارس چهار اطاق با سرویس و تلفن‌اجاره داده میشود تلفن ۶۳۹۲۸۳
آـ ۱۴۷۲۲

خانه فروشی‌حوالی‌صددستگاه نیروی هوائی ۱۲۰ متره‌اطاق تلفن بعد از ظهرها تلفن ۳۴۰۴۶۳
آـ ۱۴۷۱۴

خانه های نوساز تهران پارس ٤ تا ۱۲ اتاقه با وام بانکی ۷۸۱۹۱۸

خانه فروشی در بهترین نقطه تهران‌پارس تلفن ۷۹۱۵۴۳
آـ ۱۴۶۶۳

فرح‌آباد تهران‌نو
خانه یکطبقه جنوبی ۲۴۰ متر دارای سه اطاق با زیرزمین و سرویس کامل ۲۵۰ هزار تومان فروشی تلفن ۸۴۵۵۴۴
آـ ۱۴۷۱۹

آپارتمان فروشی

آپارتمانهای لوکس فروشی
۲و۳و٤و۵ اطاقه‌برای‌فروش موجود است‌تلفنهای۸۵۳۷۳۶و ۸۴۷۹۸۲
۱ـ۱۰ آـ ۱۴۱۵۴

آپارتمان فروشی
لوکس با کلیه‌تجهیزات‌مدرن میدان ۲۵ شهریور اول سینا تلفن ۸۵۰۱۴۳ و ۸۵۱۷۳۴
آـ ۳۹۰۶ ۱

آپارتمانهای ۳ الی ۵ اطاق خوابه درخیابانهای عباس‌آباد وزراء گاندی پهلوی جردن ونک برای اجاره موجوداست تلفنهای ۶۲۲۰۶۵ و ۶۲۰۱۰۷ شرکت تهیه مسکن آسیانکو
آـ ۱۴۷۴۰

چند دستگاه آپارتمان
لوکس باکلیه تجهیزات مدرن میدان ۲۵ شهریور اول سینا تلفن ۸۵۰۱۴۳ و ۸۵۱۷۳۴
۱ـ۶ آـ ۱۳۹۰۶

آپارتمان فروشی
خیابان گاندی ۶۳۳۶۰۱ و ۶۳۳۴۲۶ و ۶۳۰۲۷۴

لطفا توجه فرمائید
آپارتمانهای
۳ و ٤ و ۵ اطاقی نوساز مدرن با شوفاژ روشن و گاراژ و کاغذ دیواری و حیاط و تراس و بالکن و بعضی بدون شوفاژ به قیمت‌های : ۱۶۰ و ۱۷۰ و ۱۸۰ و ۲۰۰ و ۲۳۰ و ۲۳۵ هزار تومان در فلکه اول تهران‌پارس‌و خیابانهای‌سرسبز ادامه ٤۵ متری سیدخندان و نرجام و هفت‌حوض نارمک با سه امتیاز ارزانی و مرغوبیت و عدم کمیسیون بفروش‌میرسد
تلفن ۷۹۱۵۵۴
آـ ۱۴۶۰۰

در خیابان فرح اندیشه آپارتمانهای لوکس فروشی باکلیه‌تجهیزات ۸۴۶۹۶۰
آـ۱۴۵۸۹

آپارتمان فروشی
یک و دو اطاق خوابدرشمال شهر ۶۸۱۳۵۹ و ۶۸۱۸۴۰
آـ ۱۴۶۵۵

آپارتمان های فروشی نقدواقساط بابهره‌بانکی چهار راه شاه سیمتری ٤۵٤۲۶

آپارتمان‌های‌مجهزحوالی نادری مجاور پارك هتل آماده‌فروش‌شد۶۶۵۵۱۹

لوکس‌ترین آپارتمانهای‌مجردی با تلفن مستقل
۸۴۴۰۲۳ و ۸۴۵۷۰۱
آـ ۱۴۴۲۶

آپارتمانی درخیابان شاه بفروش میرسد تلفن ۹۲۳۰۵۷
آـ ۱۰۰۷۷

یکدستگاه آپارتمان
۳ اطاقی با شوفاژ و حیاط بفروش میرسد تلفن ۹۷۹۴۰۰

چند دستگاه آپارتمان
۳ و ٤ اطاقه واقع در خیابان تاج خیابان ماه و مهتاب با تمام وسایل ، موکت و آب و برق نقد و مدت بفروش میرسد تلفن ۹۴۳۳۷۷
آـ ۱۴۴۳۴

ویلای فروشی

ویلا های کوی ارم کرج نقد و اقساط ۳۱۶۹۲۱

ویلائی‌در گوهردشت کرج
بمساحت ۱۰۰۰مترمربع زیر بنا ۲۰۰ متر مربع‌با تمام وسایل بفروش می رسد تلفن ۷۹۰۵۶۸

فروش ویلاوسوئیت‌های مبله و مجهز ساحلی‌در بهترین نقطه شمال‌تلفن ۶۶۱۹۶۹ و۶۶۷۷۸۳
۱ـ۲ آـ۱۴۷۵۲

زمین فروشی
کرج
زمین و باغ در قطعات کوچك و بزرك‌حومه‌کرج بیواسطه بقیمت مناسب فروشی تلفن ۴۸۶۷۱

۱۲ کیلو متری میدان شهیاد زمین باقساط
۲۵ماهه
متری ۶۰ تومان
۹۷۳۲۶۴

زمینهای زراعتی مکانیزه و غیره با چاه عمیق از ۵۰هکتار تا ۱۰۰۰ هکتارواقع دراطراف قزوین ، تاکستان ورامین ، ساوه و اهواز جهت فروش موجود است آژانس نوبل‌تلفن ۸۳۴۸۹۳
آـ ۱۴۳۸۳

کلاردشت
برای خرید و فروش زمین‌های ویلائی و ییلاقی ازساعت ٤تا ۸ تلفن‌های۷۷۱۱۷۸و۷۷۸۴۲۴
آ ـ ۱۴۳۸۶

بنفع شماست
قطعات ۹۰۰ و ۵۰۰متری اقبالیه کرج متری ۱۶ تومان زمین های شهر پرسپولیس کرج متری ۶۰ ریال ببالا قطعات ۱۰۰۰ متری سلطان‌آباد کرج مقابل مهرشهر نقد و اقساط
۳۱۶۹۲۱
موسسه‌ساختمانی زمین ومسکن مقابل دربشمالی‌کاخ‌دادگستری طبقه فوقانی بانك صادرات .

مژده مژده
بهترین منطقه‌باغ‌فیض‌وشهران جنب ساختمانها قطعات ۳۰۰ متری وکلیه اراضی شمال‌غرب تهران بمنازلترین قیمت‌بفروش میرسد فلکه دوم‌آریاشهر دفتر تلاش‌تلفن ۹۷۰۸۱۸و۹۷۶۸۶۶
۱ـ۲ آـ ۱۴۷۵۷

فازسه مهرشهر کرج‌قطعه۳۵۸ تلفن ۵۴۸۰۹۶ فقیهی .
۱ـ۲ آـ ۱۰۰۸۹

جنب اراضی افسریه و خانه های سازمانی‌ارتش
۲۵ قطعه ۷۰ تا۹۰ متری‌شاما دویز متری ۶۰ تا ۸۰ تومان تلفن ۸۳۶۹۲۰
۱ـ۱۰ آـ۱۴۲۷۷

۳۶۰۰ متر زمین با ساختمان مرعداری وآب و برق واقع در گل‌شهر فقط به قیمت زمین بفروش میرسد . تلفن ۵۳۱۲۹۱

اراضی طرح شهر سازی
رامسر ومهرشهر
فروشنده‌ایم ۷۶۰۹۰۸

زمین در چالوس
بمساحت ۳۸۰ متریادیوارکشی ودرب ماشین‌رو متری ۲۵۰ تومان فروشی تلفن ۶۲۰۴۸۵ درگاهی
آـ ۱۴۷۶۱

زمینی به مساحت٤هزار متر واقع درجاده‌چالوس برغربی رودخانه مشرف به جاده بفروش میرسد. تلفن ۵۳۱۲۹۱

زمین ساختمانی جاده خراسان
بقطعات ۲۰۰ متری با آب و برق و اسفالت از متری ۳۵ تا ۵۰ تومان تلفن۸۳۲۷۴۱و۸۳۴۵۷۰

زمین فروشی ۶۵۰ متر
در تهران‌پارس دوبر رجوع فرمائید لالهزار ۳۱۹۷۸۴ به : بنگاه کوشان .
۱ـ۲ آـ ۹۶۰۹۷

زمین فروشی جاده کرج
بیست هزار متر بر اسفالت بعدازکاروانسرا سنگ۳۱۹۷۸۴ بنگاه کوشان .
۱ـ۲ آـ ۹۶۰۹۶

فروش زمین مرغوب قطعات ۱۰۰۰ متری در مهر شهر تلفن ۴۷۸۸۵

زمین فروشی در محدوده صنعتی برای کارخانجات و دامداری زمین محصوروسطح ۵۵ هزار متر دارای آب لوله‌کشی محلی گاز و برق صنعتی واقع در فرحک جنب کارخانجات ایتالران در ۲۰ کیلومتری تهران بطرف ورامین به قیمت مناسب بدون واسطه بفروش‌میرسدصبحها ازساعت ۹الی ۱۳ تلفن ۲۰۴۴۶ و عصرها تلفن ۶۶۷۰۴۰
آـ ۱۴۶۷۳

فروش سرقفلی
مغازه واگذاری

سرقفلی یکباب مغازه
دربهترین خیابانهای تهران بمبلغ پنج میلیون ریال واگذار میشود با آقای اخوان تلفن- ۶۲۲۹۹۶ تماس گرفته شود.
آـ ۱۴۳۹۸

یکباب مغازه واقع در خیابان سعدی شمالی در حدود ٤۰متر با ویترین واگذار میشود تلفن ۳۱۶۹۴۷
آـ ۱۴۶۶۶

یکباب مغازه خرازی فروشی در نازی‌آباد بازار دوم واگذار میشود تلفن ۵۳۵۷۴۴
آـ ۱۴۶۷۴

زیرزمینی بمساحت ۱۳۰ متر مربع بهداشتی‌درظرفغربی‌برای شغل واگذار میشود بتلفن- ۶۵ـ۸۹۳۳۶۴ مراجعه شود .
۱ـ۵ آـ ۱۴۲۴۵

ابتکار جالب
بجای پرداخت سرقفلی‌واجاره مالك مغازه خودشوید۴۰۵۷۸
آـ ۱۳۶۳۹

بعلت مسافرت یکباب
مغازه ٤×٤ واقع‌درآریاشهر خیابان چهارم مخصوص همه کار فورا واگذار میشود تلفن ۵۴۸۳۵۹
آـ ۱۴۶۳۱

فروش یا اجاره
کارخانه در ۱۸ کیلو متری جاده کرج بمساحت ۶۰۰۰متر با برق آب چاه ۱۶۰۰ متر ساختمان‌و سالن‌تیرآهن‌صبحها ۳۵۰۹۰۳
آـ ۱۴۶۳۰

واگذار میشود
یک سالن دو طبقه کمی‌فاصله ازهمکف ۲۵۰متر باتلفن،شوفاژ کولر بر امیرآباد شمالی تلفن ۶۳۱۹۶۸ و ۴۵۷۳۴
آـ ۱۴۳۵۳

کارگاه آهنگری درب و پنجره سازی بمساحت ۹۰ متر با سند مالکیت و تمام وسائل و برق سه فاز بفروش میرسد تلفن ۳۴۳۲۶۷
۱ـ۵ آـ ۱۴۷۵۹

یك واحد مرغداری واقع در جاده ساوه به ظرفیت ۶۰ هزار مرغ تخمی در قفس آماده بهره‌برداری بفروش میرسد تلفن ۵۳۱۲۹۱

هتل فروشی
هتل لوکس و مجلل بین چالوس‌وشهسوارواگذار ویا با هتل و ویلا در تهران معاوضه میشود تلفن۶۶۱۹۶۹و۶۶۷۷۸۳

فروش‌تعمیرگاه‌وتوقفگاه و ملك صبحها ۲۷۵۹۹ عصر ها ۸۷۴۴۶۶

اجاره‌داده‌میشود

قابل توجه شرکتها و دکتر ها
آپارتمان ۲ تا ۱۵ اطاقه در خیابان پهلوی ـ تخت‌جمشید- تخت‌طاوس ـ وزراء مبله وغیر مبله با سرویس کامل وتلفن مستقل جهت اجاره تلفن ۶۲۴۶۱۳

اجاره آپارتمان نوساز، چهار اتاق خواب ،اتاق پذیرائی ، ناهارخوری، شوفاژ ، کولر، تلفن ، گاراژ شمیران اوائل خیابان دولت تلفن ۸۲۸۳۴۷ وزین‌پور
آـ۱۴۶۲۴

۱ تا ۲۰۰
آپارتمان ۱ تا ۲۰۰ اطاقه در بهترین نقطه تهران جهت دفتر کار و سکونت برای اجاره وزراء نرسیده به خیابان یازدهم ساختمان ۱۳۸ طبقه سوم سازمان دریچه تلفن ۶۲۲۹۵۴
آـ ۱۴۳۹۶

چندین دستگاه
آپارتمان مبله و غیر مبله ۲ تا ۱۰ اطاقه در بهترین نقطه شمیران جهت سکونت آماده برای اجاره تلفن ۶۲۴۶۱۳ - ۶۲۲۹۵۴
آـ ۱۴۳۹۵

آپارتمانهای ۲ الی ۷ اطاقه با تجهیزات کامل برای‌اجاره‌تلفن ۸۵۶۴۸۱ و ۸۴۷۹۸۲
۱ـ۳ آـ ۱۴۷۳۸

ساختمان اجاره
طبقه اول از ساختمان دوطبقه جنوبی امیرآباد شمالی٤ اطاق هال گاراژ حیاط بزرگ تلفن مستقل ۲ هزار تومان اجاره‌و ۱۵ هزار تومان‌ودیعه۶۳۱۱۵۵
آـ ۱۴۵۹۳

سوپرمارکت
بازمین داخل محدوده یا مستغلات معاوضه میشود .
تلفن ۷۷۹۰۸۰ و ۷۷۵۵۰۲

آگهی مزایده
سفارت ایالات متحده آمریکا مقداری اثاثیه مستعمل را از طریق مزایده بفروش میرساند . اجناس فوق را میتوان روز های دو شنبه ۲۲مهر ماه الی چهارشنبه ۲٤ مهرماه ۱۳۵۳ بین ساعات ۸صبح الی٤ بعداز ظهر در محوطه گاراژ سفارت آمریکا واقع در خیابان تخت‌جمشید رویت‌نمود.

IMMEDIATE EMPLOYMENT
IRAN ELECTRONIC INDUSTRIES is a new government affiliated company established to provide the engineering, maintenance, and production capabilities for government and private sectors in electronics and electro-optics.
The company is experiencing rapid growth and has exciting career opportunities with excellent salary and benefits for the following professionals:

ENGINEERS
Openings available for new engineering graduates to work with experienced expatriate engineers in design and development of electronics systems.
Experienced engineers are needed for design and development of communication systems, and some supervisory positions are available.

TECHNICAL TRAINING SPECIALISTS
We need training specialists for all levels of technical training in electronics and assembly.

PROFESSIONAL RECRUITERS
We have opening for several recruiters who have technical backgrounds and some industrial experience.
For more information please call Mr. G.R. Tabdili at 777701 or come to No. 18 Mirdamad Ave., Old Shemiran Rd. from 8:00 a.m. to 4:00 p.m.

ایران گاز
شرکت سهامی خاص ایران‌گاز به منظور توسعه توزیع گاز مایع به تعدادی کارمندو کارگر که دارای برك‌خاتمه خدمت نظام وظیفه ویا معافیت دائم غیرپزشکی بودهو سن آنها متجاوز از ۳۰ سال نباشد با مشخصات زیر نیازمند است:
۱ـ ماشین نویس درجه یك فارسی زن یك‌نفر
۲ـمهندس مکانیك برای تهران ۲نفر ،برای‌آبادان یك‌نفر.
۳ـکارمند حسابداری مرد دارای مدرك تحصیلی دیپلم متوسطه ۳نفر.
٤ـ کارمند بازاریابی مرد دارای مدرك تحصیلی دیپلم متوسطه ۲نفر .
۵ـ کارگر ساده توزیع گاز مایع ۲۰نفر
در مورد ردیف ۳و٤ دیپلمه های بازرگانی‌مرجحند
متقاضیان واجد شرائط تقاضای کتبی خودرا به صندوق پستی ۱٤۵۸ تهران ارسال ویا به کارگزینی شرکت واقع‌در خیابان فیشرآباد «خیابان سپهبدزاهدی» خیابان نیکوشماره ۵ مراجعه نمایند.

تکنیسین آزمایشگاه
انجمن ملی حمایت کودکان یك نفر تکنیسین آزمایشگاه تشخیص طبی استخدام مینماید .
داوطلبان میتوانند صبح‌ها بقسمت استخدام و عملیات پرسنلی انجمن واقع در اوین انتهای خیابان دانشگاه ملی مراجعه نمایند.

استخدام فوری پرس‌کار باتجربه
شرکت سهامی خاص ژنرال الکتریك ایران برای تکمیل کادر فنی کارخانه تولیدات خود واقع‌در جاده کرج .
۸ نفر پرس کار باتجربه کافی را باشرایط زیر استخدام میکند:
دارا بودن سابقه کافی ومهارت لازم در کار پرسکاری- داشتن حداقل کارنامه قبولی چهارم‌ابتدائی- دارا بودن برك خاتمه خدمت یامعافی دائم- داشتن‌معرف افراد باسابقه کاربیشتر و معلومات بالاترحق‌تقدم‌خواهند داشت.
داوطلبان میتوانند با دردست داشتن عین‌شناسنامه عکس دار خود ومدارك فوق‌صبحها بین‌ساعت ۹تا۱۲ و عصر ها بین ۲ر۳۰ الی ٤ر۳۰ بعداز ظهر بمحل شرکت واقع در جاده قدیم شمیران ایستگاه تعمیرگاه دوج شماره ۵۷۵ مراجعه و یا باتلفن های ۱۵ـ۷۵۷۱۳۱ تماس حاصل نمایند.

۱ـ نقشه‌کش صنعتی با دو سال سابقه کار
۲ـ کارگر آهنکار باه‌سال‌سابقه‌کار
۳ـ کارگرساده علاقمند بکار های فنی
واجدین‌شرایط بادر دست داشتن برك خاتمه خدمت یامعافی ازساعت ۷ صبح الی ۳ر۳۰ بعد ازظهر باتلفنهای ۶۸۰۵۸۳ـ ۶۸۰۵۸۴ تماس بگیرند .

آگهی استخدام نقشه‌کش
بچند نفر نقشه کش با تجربه معماری "Architectural" نیازمندیم .
دانستن زبان انگلیسی و حداقل‌چهارسال تجربه در نقشه کشی واجب است .
داوطلبان مشخصات کامل خودرا به صندوق پستی شماره ۳۳۹٤ تهران ارسال دارند .

LEADING CONSULTING engineering firm associated with major American consultants has immediate openings with high prospects and salaries for the following persons:

– 3 SENIOR SECRETARIES

– 3 ENGLISH/FARSI TYPISTS

Proficient in typing of technical reports and correspondence.

– 2 RECEPTIONIST

All applicants must have a good working knowledge of the English language.

Qualified individuals please refer to 66 Hafez Ave., (corner Takhte Jamshid), Tehran, between 8:00 and 16:00 to complete application form.

تهران خدمات
تهران خدمات . مولود جبرزمان پر برکت ما همراه با ۱۲ برنامه خلاقه و نو برای انجام پاره‌ای از نیاز ها که بایك سکه ۲ ریالی دراختیارشما قرارمیگیرد .

این است برنامه‌های تهران خدمات
۱ـ تهران خدمات.شخصیت های اندیشمند و مبتکر را برای همکاری صمیمانه وسودمند دعوت و بارحب‌پذیرا است .
۲ـ تهران خدمات . برای جریان یافتن پولهای راکدشمابمنظور تولید سودرضایت‌بخش با ارائه برنامه و طرح های متین . سازنده . وموفق در طریق سرمایه‌گذاری دررشته های مختلف با ضوابطی تضمین یافته، صادقانه در خدمت شما قراردارد .
۳ـ تهران خدمات . صاحبان کارخانجات وموسسات مختلف و همچنین آقایان مهندسین وآشخاص مطلع و بصیر را در هر رشته که برای تحرك و پیشبرد بیشتر نیاز به جلب سرمایه بیشتری دارند برای همکاری صمیمانه دعوت مینماید .
٤ـ تهران خدمات . برای خرید و فروش زمین . ساختمان . و منزل در سراسر تهران. شمیرانات و کرج تحت ضابطه‌ای صحیح و نهادی صادقانه توام باغایت اعتماد ، بدون مشکلات مختلف موجود تنهابایک تلفن ۲ریالی درخدمت شما قراردارد .
۵ـ تهران خدمات . بخاطر راحتی شما میتواند برای اداره امور املاك و مستقلات و همچنین خرید و فروش آن نمایندگی شمارا پذیرا باشد .
٦ـ تهران خدمات . برای کسانیکه در نظر دارند با سرمایه گذاری‌درهررشته باموسسات شریك ویا شریك بپذیرند ، اشخاص موجه وقابل پذیرشی در اختیار دارد .
۷ـ تهران خدمات . کسانیرا که امکان تحصیل نمایندگی ورود وفروش کالاهای خارج را دارند برای همکاری صمیمانه وسودمند دعوت مینماید .
۸ـ تهران خدمات . برای مشاوره درطریق حصول رامحل‌هرنو ع مشکل و نیازمعاملاتی‌با آمادگی کامل پذیرای شما است .
۹ـ تهران خدمات . برای اداره‌کردن . واگذاری و یا انتقال اضطراری هرنوع تاسیسات تولیدی و انتفاعی عوامل‌وخریداران ذیصلاح در اختیار دارد .
۱۰ـ تهران خدمات . اشخاص مصمم و خوش فکر راکه آمادگی هرنوع فعالیتهای معاملاتی واقتصادی‌را دارند برای همکاری سودمند دعوت و پذیرااست.
۱۱ـ تهران خدمات . باتاکید در اجرای برنامه های آپارتمان سازی . واحد های مسکونی وویلا . صاحبان زمین مناسب . سرمایه‌گذار و سرمایه خواهرا برای همکاری صمیمانه و سودمند دعوت و پذیرا است .
۱۲ـ تهران خدمات . آماده است‌دادوستد پولی شما را تا صد میلیون تومان باشرایط و کیفیتی کاملا منطقی و تضمین یافته بانجام رساند .
تهران خدمات . برای انجام ۱۲خدمات‌فوق وهمچنین هرنوع خدماتیکه مورد نیازودرامکان ما باشد با ضابطه‌ای منطقی و بنیادی‌صادقانه در اختیار شما قراردارد . پس چقدر راحت خواهد بود که تنها با یک تلفن ۲ ریالی‌تهران خدمات را برای انجام هرنوع نیاز و مشکل معاملاتی خود درخدمت داشته باشید .
لطفا این قسمت از روزنامه در حضورتان باشد زیرا قطعاهم‌اکنون و یا در آینده یکی‌از برنامه های مامورد توجه و نیاز شما قرار خواهد گرفت . متشکریم .
تهران‌خدمات‌درخدمت‌شما. تلفن۶۶۷۶۶۵و۶۶۷۹۹۴

FFOX
دربازکن برقی افف باکس
باقفل‌برق **افف افف**
ساخت آلمان غربی
باگوشی نشکن و مغناطیسی منحصر بفرد
نمایندگی انحصاری ومرکزپخش ، شرکت‌کاردو ، میدان ۲۴ شهریور
باتلفنهای : ۸۲۲۳۸۴-۸۲۳۶۹۸-۸۳۱۸۷۷
سفارش دهید تادراسرع وقت نصب وتحویل گردد .

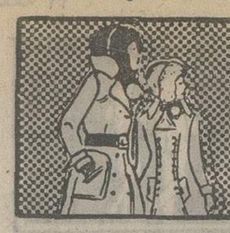

نیازمندیهای اطلاعات تلفنی آگهی قبول میکند

۳۱۱۲۲۵-۳۱۱۲۲۴
۳۱۱۲۳۰-۳۱۱۲۲۹

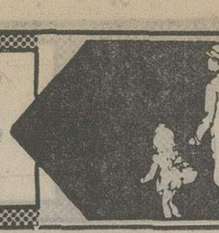

واقع در سلطنت‌آباد
طبقه دوم منزلی دارای ۴ اطاق خواب و یک سالن پذیرائی با دو حمام با تلفن و شوفاژ با کولر ماهیانه ۳۷۰۰ تومان اجاره داده‌میشود تلفن ۸۴۲۳۱۹
آ ـ ۱۴۶۳۴

اجاره یا فروشی یکجا
ساختمان دارای ۴۲ اطاق با تلفن آسانسور ، شوفاژ، کولر برامیرآباد شمالی تلفن ۶۳۱۹۶۸ و ۴۵۷۳۴
۱ـ۷ آ ـ ۱۴۳۵۳

ساختمانی واقع در خیابان کورش‌کبیر دارای ۴۰ اطاق و سرویس که طبقه اول آن‌جهت سالن نمایشگاه میباشد اجاره داده میشود بتلفن ۴۲۶۸۲ مراجعه فرمائید .
۱ـ۶ آ ـ ۱۴۳۵۴

خانه‌ای‌ویلائی اجاره
۵ اطاق بازیرزمین وسرویس کامل و برق ۳۲۰۰ تومان تهران‌پارس تلفن ۷۸۲۴۳
آ ـ ۱۴۷۹۱

ویلای اجاره
جهت اجاره ویلاهای مدرن با سازمان تهیه مسکن‌دریچه‌تماس بگیرید تلفن ۶۲۲۹۵۴ و ۶۲۴۶۱۳

سالن اجاره
سالن آرایش وسمه دو اطاق جهت سونا، ماساژ صورت ، ماساژ اجاره میدهد ۹ صبح‌تا ۶ بعدازظهر ۶۳۳۴۷۵
۱ـ۲ آ ـ ۱۴۷۴۲

موردنیاز برای اجاره

مهندسین مشاور به یك دستگاه آپارتمان ۳ تا ۴ اتاق با تلفن مستقل در مرکز شهر یاغرب‌تهران برای اجاره نیازمنداست در صورت موجود بودن بتلفن ۸۴۱۵۲۰ اطلاع داده شود

موردنیاز برای خرید

زمین

اراضی تهران پارس
خریداریم ۷۸۰۰۶۱

اراضی تهران پارس
خریداریم تلفن ۷۸۸۴۹

زمینهای‌افسریه‌شاه‌آباد شرق‌مشیریه خریداریم
۳۵۹۴۰۸

خریدار زمین تهران‌پارس تلفن ۷۸۱۹۲۶

اراضی عباس‌آباد خریداریم
۸۳۴۵۷۰ ـ ۸۳۲۷۴۱

خریدار زمین تهران‌پارس ـ ۷۸۱۵۹۵

خریدار زمین تهران‌پارس ـ ۷۹۱۳۶۶
۱ـ۱۲ آ ـ ۱۳۹۷۶

زمین تهران‌پارس خریداریم‌تلفن ۷۹۳۰۲۰

خریدار زمین تهران پارس ۷۸۱۴۳۴
آ ـ ۱۴۵۲۵

خریدار اراضی‌ساحلی‌و جنگلی شمال تلفن ۴۵۱۶۸ و ۶۶۲۴۵۹

زمین بر جاده مخصوص کرج نیازمندیم تلفن
۸۴۱۵۷۳

زمین افسریه‌خریداریم ۳۴۱۳۵۹

بنگاههای معاملات املاک

زمین صنعتی کارخانه و انبارجاده قدیم کرج، جاده مخصوص ، جاده ساوه خریدار و فروشنده‌ایم تلفن ۹۵۹۷۵۵

برای خرید وفروش‌خانه و زمین و مستغلات و آپارتمان بیش از یك میلیون تومان با ماتماس بگیرید ۶۶۰۲۰۰ ـ ۶۶۴۶۱۸ و ۶۶۶۲۶۳

خانه های دست دوم و نوساز شمال شهر را خریدار و فروشنده‌ایم .
۹۳۷۰۶۲
۹۳۸۴۴۹

اگر خریدار یا فروشنده املاك ساحل بحر خزر یا تهران و شمیران باشید با ۳۱۹۷۸۴ صبح ها یا با پست لاله‌زار نزدیك میدان سپه به : بنگاه کوشان بفرمائید
۱ـ۳ آ ـ ۹۶۰۹۸

دفتر مرکزی جلالی
خرید اراضی سعادت‌آباد و عباس‌آباد و دره قشلاق و شمیرانات و مبارك‌آباد تلفن ـ ۶۲۶۴۱۱ ـ ۶۲۴۱۹۳

بورس املاك شمیران
دفتربراتی ۸۷۷۸۷۵ـ۸۷۳۵۷۵

نیازمندیهای اجاره

سازمان نیازمندیهای خارجیان
خانه‌شما را اجاره میدهد
۸۲۳۱۵۵ ۸۲۳۹۳۹
۸۳۸۱۰۹

اجاره خانه بخارجیان

مؤسسه نیازمندیهای خارجیان
خانه بخارجیان اجاره میدهد
۸۳۰۰۸۱ - ۸۳۰۰۸۲
۸۲۱۸۱۱ - ۸۲۱۷۲۳
۳۶۱ تخت جمشید مقابل سفارت آمریکا

مؤسسه امپایر ۷۷۷۵۰۰
خانه بخارجیان اجاره میدهد
۷۷۸۹۵۵-۷۷۲۲۲۲

مؤسسه امور خارجیان
مرکز اجاره تخت جمشید نبش بهار ۳ و ۵
۷۵۱۷۸۲-۷۵۲۳۵۸

مؤسسه ظفر ۷۷۷۷۴۶
خانه بخارجیان اجاره میدهد
۷۷۸۶۰۰-۷۷۸۵۸۹

مرکز اجاره به خارجیان
خرید و فروش املاک ۷۷۶۶۲۵

سازمان مسکن پارس
مرکز ۸۵۳۸۵۳
۸۴۸۴۲۴
اجاره ۸۵۷۵۸۵
بخارجیان

۲۴ ساعته
سازمان نیازمندیهای بین المللی
اجاره بخارجیان
۷۷۸۷۹۹
۷۷۹۱۱۸

مؤسسه کوئیك
خانه بخارجیان اجاره میدهد
۸۵۵۵۵۶-۸۵۵۶۰۵

شرکت سلحشور
باگروه مجرب خود شخصی مرسم اجاره بخارجیان
۶۲۷۴۵۵ و ۶۲۳۶۷۴

۸۲۹۷۶۶ ـ ۸۳۵۱۲۰
سازمان کورش
اجاره منازل بخارجیان

آژانس بین‌الملل
جهت خارجیان منزل‌و آپارتمان های شما را درشهروشمیرانات مبله و غیر مبله اجاره میدهد
۸۳۰۸۴۱ـ۸۳۰۸۴۲ـ۸۳۰۸۴۳

ASIAN CO
شرکت آسیا کو
تلفن: ۶۲۲۰۶۵-۶۲۱۰۷
مرکز اجاره
خانه شما را بخارجیان وایرانی اجاره میدهد

معاملات پول

پول موجود
پول
فوری ارزان روی خانه‌و مستغلات تلفن ۸۳۰۸۳۵

پول
در مقابل چك کارمندی ملك ـ تلفن ـ اتومبیل
۴۳۵۲۸

برای تهیه وام از یك میلیون ریال ببالا با ما تماس بگیرید پاکپور ۶۶۰۲۰۰ ـ ۶۶۴۶۱۸ و ۶۶۶۲۶۳
۱ـ۴

پول
نیاز پولی شما را به اسرع وقت در مقابل چك ـ اتومبیل ـ ملك و غیره برآورده میسازیم تلفن ۴۲۲۲۷

بپول راکد شما باانتقال مبیع هزاری ۵۰ تومان سود میدهیم ۷۵۶۴۲۵

پول‌فوری بابهره‌ارزان در مقابل خانه‌ومستغلات ۸۳۹۵۰۰

وام بهر طریق
۹۳۱۷۳۱

پول فوری با سودبانکی در مقابل خانه مستغلات ۹۲۸۴۶۵

وام درمقابل تلفن قبض بانکی و فرش .
تلفن ۴۴۹۸۱

قلك وام میدهد
درمقابل مبیع ارزنده قلك‌فورا وام میدهد تلفن ۷۶۵۷۴۵

پول شرطی باسودبانکی در مقابل خانه و تلفن : ۹۲۳۵۰۴

پول ارزان و فوری
موجود است‌دفترسام ۸۲۲۶۵۹

خانه پول ـ فرح شمالی مرکز معاملات پول تهران ۸۴۸۳۸۸

بورس پول شرطی تلفن ۶۶۷۱۰۸

وام به اتومبیل و چك ۴۴۲۲۰

پول۵ر۱ شاهی ۶۲۴۸۷۳

مورد نیاز

بپول راکد شما درمقابل سفته و چك‌معتبرهزاری ۸۰ تومان‌بهره‌با تضمین میدهیم تلفن ۹۳۱۷۳۱ ـ ۹۳۱۷۲۱ و ۹۳۱۸۲۱

به اشخاصیکه پول راکد دارند در مقابل ملك ، اتومبیل ، تلفن در هر ماه که هزاری ۵۰ تومان سود ودرمقابل سه‌برابر مبیع و تعهدوصول‌بدون کمیسیون آماده همکاری میباشیم ، لاله‌زارنوچهار راه مهنا ساختمان‌شماره یك‌البرز طبقه اول‌شماره ۳ تلفن‌های ۳۰۱۳۲۴ ـ ۳۰۱۳۲۵
۱ـ۴

پول شرطی درمقابل‌خانه مستغلات فوری‌نیازمندیم ۹۲۸۴۶۶

بپول راکد شما هزاری ۵۰ تومان سود میدهیم ۷۶۳۸۴۰

پول در مقابل خانه نیازمندیم‌تلفن ۷۶۳۸۴۰

پول شرطی نیازمندیم ۸۲۸۳۴۹

پول درمقابل خانه‌ارزنده نیازمندیم ۷۵۶۴۲۵

پول شرطی نیازمندیم ۸۳۹۵۰۰

پول شرطی نیازمندیم ۸۲۲۶۵۹

قبوض

وام درمقابل
فرش و جواهر و ماژادارزیابی قبوض فرش زمین و مستغل و جواهر بانک کارگشائی تلفن ۴۵۱۶۸ و ۶۶۲۴۵۹ و ۴۳۴۹۹

خریدارقبوض‌شهرداری ۴۵۹۵۷

معاملات تلفن

تلفن‌در هر منطقه خریدار با نصب فروشنده‌ایم . ۸۵۳۰۳۱

هرنوع تلفن خریدار و با نصب فروشنده‌ایم ۶۳۱۲۱۲

خرید فروش هر نوع شماره تلفن با نصب ۸۲۰۸۴۱

خرید و فروش تلفن ۳۱۷۴۳۷ سلامبول کمپانی ۱۷و۲

خریدو فروش‌انواع‌تلفن با نصب ۶۶۷۸۵۰

بورس تلفن شاهین ۳۱۱۷۷۱

فروش
فروش هر نوع شماره تلفن با نصب فوری ۶۶۵۷۵۷

فروش تلفن در هرمکان فوری تلفن ۷۷۰۰۵۸

فروش تلفن ۵۳۳۰۳۰

تلفن با نصب فروشنده‌ایم ۹۶۰۱۰۲

خرید
خرید هر نوع تلفن ۶۶۵۷۵۷

تلفن ۳و۷و۶۲ خریداریم ۳۰۳۲۳۷

تلفن ۴ و ۶ و ۸۹ خریداریم ۸۹۴۰۵۰

تلفن ۲ و ۵ فوری خریداریم ۵۳۵۷۴۴

خرید تلفن در هر مکان فوری تلفن ۷۷۰۰۵۸

خریدار تلفن ۲۳۰۳۰

تلفن خریداریم تلفن ۹۶۰۱۰۲

تزئینات‌ودکوراسیون

با۳تومان
با روزی سه تومان منزل‌ومحل کار خود را با بهترین انواع کاغذ دیواری ، پرده گرگره ، موکت و کفپوش تزئین‌فرمائید تزئینات مارال ۹۷۵۵۱۸

۳تومان
باروزی ۳ تومان کاغذ دیواری کفپوش ـ گرگره و موکت
سانناز
۹۲۳۹۲۰

دلخواه
فقط با یک تلفن در اسرع‌وقت متخصصین ماازنزدیکترین‌شعبه شرکت پلاستر دراختیار شما میباشند و شما میتوانید با شرایط دلخواه منزل و محل کار خود را با بهترین انواع کاغذ دیواری ، موکت،کفپوش

پلاستر
ترین نمائید شعبه‌مرکزی‌پهلوی بالاتر از چهارراه امیر اکرم ساختمان‌شرکاء جنب‌کوچه‌بیدی
تلفن ۶۶۶۶۶۵
۴۴۰۴۱،۴۸۷۵۱

شعبه بازار بازار بین‌الحرمین بازار تحریر پاساژ زردوز تلفن ۵۳۳۷۹۷

شعبه‌کیشا ـ سی‌متری‌اول‌کیشا ۶۳۱۹۴۷ و ۶۳۲۹۱۴

شعبه باغشاه سی متری سپه میدان باغشاه
تلفن ۶۶۰۷۷۲
۸۷۴۳۰۲

موسسه پیشرو تزئینات شما را نقد و اقساط‌می پذیرد ۶۶۰۴۷۹

تزئینات‌ساحل ۸۴۳۱۹۶
کلیه بنائی رنگ‌امیزی‌ساختمان

برای ساختمان شما

پاکتان
انجام کلیه امور نظافتی نقاشی و دکوراسیون ساختمان ۸۳۸۱۷۲ و ۷۵۴۷۵۳

آسفالت نقد و اقساط ۹۷۹۴۱۳

بنائی ـ نقاشی
آسفالت تلفن :
۷۵۹۷۲۱

۳تومان
با روزی ۳ تومان و بایک‌تلفن انواع کاغذ دیواری‌ـ موکت ـ کفپوش وسایرمحصولات‌تزئینی ساختمان برای منزل‌ومحل‌کار شما نصب میشود تلفن های ۶۶۰۷۷۲ و ۴۸۷۵۱ و ۵۳۳۷۹۷ و ۴۴۰۴۱ و ۶۳۲۹۱۴ و ۶۳۱۹۴۷ و ۸۷۴۳۰۲

ایزولاپ پشت‌بام
آسفالت راه با تضمین ۸۵۴۸۲۵ و ۷۷۲۳۳۸

سرامیک آسیا
تولید کننده انواع سرامیك لعابی ، جاده ساوه کیلو متر ۶ املاك بختیاری تلفن ۹۵۹۱۹۱

اکوستیک
فروش و نصب سقفهای کاذب صادکو تلفنهای ۸۱ـ۷۶۱۲۸۰

تعمیر ساختمان‌واسفالت در اسرع وقت تلفن ۹۵۳۵۰۴

شرکت ساختمانی آسیا
سازنده آپارتمان ویلا بیمارستان در تهران و شهرستانها تلفن ۸۴۷۲۸۸

اسفالت و تعمیرات پیشروتلفن ۶۶۰۴۷۹

آسفالت و نقاشی ۶۲۵۷۳۲
آ ـ ۱۳۷۲۱

لوله‌بازکنی
لوله‌بازکنی‌ولوله‌کشی مقدم ۹۲۵۳۷۴

لوله بازکنی فوری تلفن ۸۵۲۵۶۸ و ۸۴۱۱۲۵

لوله بازکنی یکساعته ۷۶۵۲۴۴

لوله بازکنی‌ولوله‌کشی دروازه‌دولت ۸۲۷۴۰۸

لوله‌بازکنی فوری ۴۴۲۴۶

نخلیه چاه
تخلیه‌چاه
ولوله بازکنی
تلفن: ۵۳۷۱۸۳

تخلیه‌چاه
ولوله بازکنی
تلفن: ۵۳۲۵۵۰

تخلیه‌چاه
و لوله باز کنی پات با تخفیف مخصوص
تلفن ۴۷۶۳۴

تخلیه‌چاه
ولوله بازکنی
تلفن : ۵۳۱۷۰۵

تخلیه چاه فوری
تلفن ۹۲۳۳۵۹

تخلیه چاه و لوله‌بازکنی فوری ۸۷۰۵۹۱
۱ـ ۱۲۷۵۶

تخلیه‌فوری حفرچاه‌لوله‌بازکنی نصب بخاری آبگرمکن شوفاژ ۵۴۹۶۱۱
۱ـ۳ آ ـ ۱۴۷۴۷

تخلیه چاه لوله‌کشی تعمیرات
کانال‌کشی اسفالت نقاشی ـ ۵۴۹۶۱۱
۱ـ۳ آ ـ ۱۴۷۴۶

تخلیه چاه خیلی‌مناسب
لوله‌بازکنی لوله‌کشی فوری ـ ۵۴۹۶۱۱
۱ـ۳ آ ـ ۱۴۷۴۵

گاز

پرسی گاز
گازوسرویس
ازساعت ۷ صبح الی ۱۰ شب
۹۶۳۰۲۱-۶
۹۵۰۰۰۱-۶
سرویس‌وتعمیرات اجاق
۹۶۳۰۳۰

بوتان گاز
BUTANE
بوتان
قبول‌سفارشات‌گازازلا صبح‌تا۹شب
باشماره‌های ۵۹-۹۵۳۰۵۱
صدورکارت‌اشتراك ۳۱۳۱۶۳
سرویس‌وتعمیرات ۲-۳۱۳۱۶۱
دفترمرکزی‌وفروش ۱۵-۳۰۴۷۱۱
شکایات‌گازرسانی ۹۶۳۰۶۰
بوتان

گمشده

کارت‌بازرگانی‌شرکت‌جهانبخش با مسئولیت محدود بشماره ـ ۲۷۳۰۸ مفقود شده است‌یابنده بتلفن ۶۲۱۷۸۰ مراجعه‌فرماید
آ ـ ۱۰۰۶۵

یکبرگ چک ۷۴۹۹۶۰سررسید ۲۹ر۶ر۵۳ شعبه بانک‌اعتبارات تعاونی توزیع مفقود گردیده چنانچه دردست هرشخصی باشد از درجه اعتبار ساقط است .
علی‌بلندجلیلی

چکهای شماره ۵۱۴۴۴۹ و ۵۱۴۴۴۰ امضاء شده سفید بانک صادرات شعبه ۳۹۳ پل سیمان جاری ۵۷۵ اینجانب زین‌العابدین بابائی مفقود شده از درجه اعتبار ساقط است.
۱ـ ۹۶۰۴۲

آگهیهای متفرقه

اسناد صعب‌الوصول شما را خریداریم بعد از ظهرها تلفن ـ ۶۶۰۴۷۹

سهما
باهمکاری گروه مهندسان تحصیلکرده خارج و هنرمندان برجسته‌کشور
★ نقشه ساختمان (طرح ـ نظارت ـ اجراء) .
★ ماکت ساختمان .
★ معماری داخلی .
★ خوشنویسی .
★ خط دکورانیو .
★ تهیه آرم .
★ آفیش‌کتاب .
★ تبلیغ آهنگین .
★ عکسبرداری واسلاید از کتب و آثار هنری .
خیابان‌شاه ـ ساختمان‌آلومینیوم طبقه ۱۲
تلفن ۶۳۹۷۳۷ (ساعت‌کار ۵تا ۸ بعدازظهر) .

تمام یا قسمتی از سهام یك‌سوپرمارکت باموقعیت عالی بفروش‌میرسدامکان تعویض با زمین یا مستغلات‌میسراست تلفن:
۶۳۷۸۹۲ ۱ـ۳

کرکره‌چوبی
میشلر MISCHLER
سرما ، گرما و نوراز کرکره‌چوبی میشلر عبورنمیکند
پارکت BW
نمایشگاه : شاهرضاکوچه‌فتوحی
۸۲۹۳۹۰-۸۲۴۳۰۷
۸۲۴۸۷۰-۸۲۹۵۹۶

انبار جهت کالای‌تجارتی‌آماده میباشد به شماره ۵۳۵۹۷۱ و ۵۳۴۷۸۹ تلفن فرمائید .
آ ـ ۱۰۰۴۵

تسهیل اعزام محصل به‌آمریکا ۸۲۸۱۷۹
آ ـ ۱۴۷۱۲

کالدر آلمانی
دربازکن برقی
CALDER
باگوشی نشکن رنگی وزنگ پیانوئی
بوسیله تلفن سفارش دهید. نماینده انحصاری، تلفن ۶۸۱۰۱۱
فروش درکلیه الکتریکی ها درتهران و شهرستانها

آگهی استخدام

شرکت سابیر وابسته بوزارت آب وبرق برای اداره کارگاههای خود واقع درخارج از تهران به مهندس راه وساختمان باسابقه ۵ سال کار احتیاج دارد داوطلبان می‌توانند همه روزه به استثنای ایام تعطیل به دفتر شرکت واقع در خیابان پهلوی جنب سینما آتلانتیك کوچه‌رهبان شماره ۳۰ مراجعه نمایند .
الف ۱۴۰۰۴ ۱ـ۳ آ ـ ۹۵۹۳۵
شرکت سابیر

آگهی حراج

شهرداری پایتخت مصالح ساختمانی و تاسیسات چند فقره املاك خریداری واقع در عباس‌آباد را از طریق‌حراج بفروش میرساند طالبین می توانند ظرف سه روز ازتاریخ نشر آگهی با مراجعه بواحد اجرائیات طرح نوسازی عباس‌آباد واقع در خیابان پاکستان کوچه کیان وکسب اطلاعات لازم در حراج شرکت نمایند تاریخ انجام حراج روز دوشنبه ششم آبان ماه ۱۳۵۳ خواهد بود .
م الف ۱۳۹۷

آگهی استخدام

یك شرکت وابسته‌بدولت به‌یکنفر شورت‌هند تایپیست (فارسی‌ولاتین) و چند نفر ماشین نویس لاتین آشنا بزبان انگلیسی که واجد شرایط کلی استخدامی باشند نیاز دارد . متقاضیان میتوانند فرم زیر را تکمیل نموده بانضمام دو قطعه عکس ۴ × ۶ حداکثر تا تاریخ ۲۵ر۷ر۱۳۵۳ با پست‌سفارشی بصندوق پستی‌شماره ۳۴۳۷ ارسال دارند .
از داوطلبان جهت شرکت درمصاحبه استخدامی کتبا دعوت بعمل‌خواهدآمد

نام	نام خانوادگی
شماره‌شناسنامه	تاریخ‌تولد
آخرین مدرك تحصیلی	وضع خدمت وظیفه
نشانی محل سکونت	سابقه کار
	تلفن

جمشیدوار کستر شاداو

در رستوران دانسینك لنج
با تغییر دکوراسیون از ساعت ۱۱ الی نیمه شب آماده پذیرائی خیابان پهلوی بالاتر ازپارك ساعی
۱ـ۳

آگهی استخدام

شرکت صنایع سنگین میتسوبیشی برای خدمت‌در کارگاه‌بندرشاهپور به‌یك‌نفر مهندس «راه‌وساختمان»از اول نوامبر ۱۹۷۴ جهت‌تهیه‌لیست آهن ازنقشه‌های‌موجود نیازمند است. آشنائی به زبان انگلیسی تاحد متعارف کار لازم است از متقاضیان تقاضا میشود با آقای مایداتوسط شرکت نیشوایوائی خیابان خردمند شمالی شماره۱۳۵ ساختمان کفرنك طبقه‌پنجم تلفن ۹ـ۸۳۹۰۷۵ تماس بگیرند.

ایزولاسیون بام وپی

با ۱۵ سال تضمین
ترمیم ونوسازی آسفالتهای فرسوده
باماده‌روف کوتینگ (آسفالتکس)
شرکت تک‌کو ۸۷۰۲۸۸

آگهی استخدام

بخش حفاظت گیاهان دانشکده کشاورزی‌دانشگاه پهلوی جهت اداره آزمایشگاهها و کمك در پروژه های تحقیقاتی قسمت پاتولوژی گیاهی یك‌نفر مهندس کشاورزی درشته گیاهپزشگی (حفاظت گیاهان) که آشنائی کامل بزبان انگلیسی داشته باشد بعنوان دستیار فنی از بین متولدین ۱۳۳۵ بعد از طریقه مصاحبه استخدام می نماید. داوطلبان باید مدارك زیر را طوری ارسال‌دارند که‌حداکثر تاتاریخ ۱۵ر۸ر۵۳ بدفتر بخش حفاظت گیاهان دانشکده کشاورزی دانشگاه پهلوی رسیده باشد :
۱ـ فتوکپی ریز نمرات چهارساله دانشکده .
۲ـ فتوکپی دانشنامه مهندسی کشاورزی یاگواهی موقت .
۳ـ فتوکپی ورقه پایان خدمت نظام وظیفه یامعافیت دائم (غیرپزشکی)
مصاحبه در تاریخ ۲۱ر۸ر۵۳ در محل بخش‌حفاظت گیاهان دانشکده کشاورزی بعمل خواهدآمد .

استخدام کارگر زن

یك کارخانه تولیدی تعدادی کارگر زن استخدام مینماید داوطلبین به خیابان آیزنهاور چهار راه خوش کوچه برق شهاب شماره ۱ مراجعه‌نمایند.

آگهی استخدام مهندس محاسب

مهندسی نیروی هوائی شاهنشاهی بمنظور خدمت در تهران تعدادی مهندس محاسب باه سال سابقه کار از طریق مصاحبه و آزمایش با حقوق مکفی استخدام مینماید.
۲ـ داوطلبین میتوانند برای کسب آگاهی و ثبت‌نام‌همه روزه باستثنای روزهای پنجشنبه و تعطیلات رسمی ازساعت ۷ر۳۰ الی ۱۰ با در دست داشتن فتوکپی آخرین مدرك تحصیلی ، رونوشت شناسنامه و برگ معافی یاخاتمه خدمت به کارگزینی غیر نظامیان مهندسی واقع در خیابان فرح‌آباد ستاد فرماندهی نیروی هوائی مراجعه نمایند.
م‌الف ۱۴۰۲۵
مدیریت مهندسی نیروی هوائی شاهنشاهی

آگهی مزایده

انجمن توانبخشی درنظر دارد تعداد سه دستگاه پیکان ، یکدستگاه ژیان ویکدستگاه جیپ لندرور را ازطریق‌مزایده کتبی بفروش برساند، داوطلبان می‌توانند حداکثر ۷روز پس‌از این آگهی به آدرس‌خیابان شاهرضا بین ویلاو کالج خیابان سرشار شماره ۳۴ مراجعه پس‌از رویت اتومبیل های مذکوره شرایط‌شرکت درمزایده رادریافت دارند.
م‌الف ۱۴۱۷۰
انجمن توانبخشی

آگهی پذیرش کارمند

بانك سپه ، نخستین بانك ایرانی برای تامین احتیاجات پرسنلی خود در تهران به گروهی دیپلمه برای‌کار تحویلداری نیازمند است و آنان را به همکاری بااین موسسه بزرگ اقتصادی دعوت میکند.
شرایط داوطلبان
۱ـ مدرك تحصیلی دیپلم ریاضی ، بازرگانی ، بانکداری ویا طبیعی با معدل بیش از ۱۲
۲ـ داشتن برگ معافیت دائم ویا کارت پایان خدمت نظام وظیفه .
۳ـ سپرده تضمین بوثیقه ملکی ویا وجه نقد
۴ـ حداکثر سن ۲۵ سال.
داوطلبان واجد شرایط میتوانندفتوکپی مدرك‌تحصیلی وکارت پایان خدمت خود را بانضمام تقاضای شغل و دوقطعه عکس ۴ × ۶ بابست سفارشی به‌اداره کل کارگزینی بانك سپه، اداره استخدام ارسال نمایند.
م‌الف ۱۴۰۰۲
بانك سپه

آگهی استخدام
مرکز ملی آموزش بزرگسالان

یکنفر طراح را با حداقل درجه لیسانس و حقوق مکفی استخدام مینماید .متقاضیان می‌توانندازروز شنبه تاچهارشنبه در ساعات اداری با تلفن ۶۶۵۴۷۲ بامسئول امور اداری‌تماس بگیرند .
خیابان وصال شیرازی ـ شمال انجمن ایران و آمریکا شماره ۴۴۹ .

دانشگاه تهران
دانشکده پزشکی پهلوی

آگهی استخدام استادیار

گروه روان‌پزشکی دانشگاه تهران به دو تن‌استادیار نیازمند است از دارندگان دیپلم تخصصی روان‌پزشکی که بتائید وزارت علوم و آموزش عالی‌رسیده‌باشند تقاضا میشود درخواست اشتغال وفتوکپی مدارك تخصص خودرا تاتاریخ ۱۵ر۸ر۱۳۵۳ بگروه آموزشی روان پزشکی دانشگاه تهران (بیمارستان روزبه) ارسال دارند . ضمنا داوطلبانی که سابقه کار در روان‌پزشکی کودك ، رفتار درمانی و روان درمانی داشته باشند مقدم خواهند بود .
تاریخ امتحان ومصاحبه بعدا باطلاع خواهد رسید .
م الف ۱۳۱۰۰

شرکت ملی نفت ایران

استخدام پزشك عمومی

شرکت ملی‌نفت ایران برای خدمت در مناطق نفتخیز خوزستان به‌چندنفرپزشك عمومی که واجدشرایط زیر باشند نیازمند است.
۱ـ ملیت‌ایرانی
۲ـ شاغل‌نبودن در سازمان های دولتی وموسسات وابسته به‌آن.
۳ـ دارابودن درجه دکترای پزشکی.
۴ـ دارابودن دفترچه پایان خدمت وظیفه عمومی یا برك معافیت‌دائم.
۵ـ تجربه حداقل دوسال «خدمت وظیفه عمومی به جای دوسال سابقه‌خدمت محسوب میگردد ».
۶ـ آشنائی بزبان انگلیسی.
۷ـ حداکثر سن ۴۰سال.
متقاضیان واجدشرایط میتوانند همراه با مدارك مربوطه و چهارقطعه عکس ۴ × ۶ و یکبرك رونوشت شناسنامه درظرف دوهفته ازتاریخ انتشار این‌آگهی همه روزه باستثنای روزهای پنجشنبه و جمعه وایام تعطیل از ساعت ۸ تا۱۱ صبح‌درتهران باداره کل استخدام و کاریابی شرکت‌ملی نفت‌ایران واقع‌در خیابان کاخ شمالی شماره ۷۶ مراجعه فرمایند.
م‌الف ۱۴۱۶۵

از قباله‌های دستنویس تا اسناد ثبتی

صد خروار پوست پیاز مهریهٔ دختر اصفهانی

هفتاد هشتاد سال پیش از این همه اسنادی که میان مردم ردو بدل میشد ، دستنوشته بود و اصطلاحا به آنها اسناد عادی ، در مقابل اسناد ثبتی می گفتند. وقتی هم که مردی با زنی پیمان زناشوئی می بست ، این پیمان بصورت سندی عادی تنظیم می شد . این روشن است که در گذشته هنوز اسناد چاپی‌وحاضر و آماده متداول نبود و بهمین دلیل این اسناد را با دست می نوشتند . این راهم باید قبول کرد که آن زمانها مردم بیش از امروز بهمدیگراعتمادداشتند.

مهر سنتی

امیرالمومنین علی علیه‌السلام وقتی مصمم شد که حضرت زهرا ، دختر پیامبر را به زنی بگیرد ، برای تامین مهر و جهیزیه او عزیزترین چیزی را که‌داشت یعنی‌زره‌خود رافروخت و باپول آن وسائل زندگی مشترکشان را فراهم آورد . مهرالسنة یعنی مهریه قراردادن مبلغی پول معادل بهای مهریه حضرت زهرا که از بیست سی سال پیش معادل ۲۶۲ ریال حساب میشود .

قید مهر السنة در قباله های ازدواج شاید ازعهد صفویه ببعد که تشیع در ایران عنوان‌مذهب رسمی بخود گرفت معمول شده باشد . این مبلغ‌رابرای شگون در قباله می گنجانده‌اند و امروز هم بسیاری از خانواده‌های‌متدین مهرالسنة را در اسناد ازدواج دختران و پسران خود قیدمی کنند .

در قباله های قدیمی جنبه دینی ازدواج برسایر جنبه ها غلبه دارد و تقریبا همه این اسناد آراسته به آیات قرآنی‌واحادیث نبوی و اقوال معصومین است . در این قباله ها ازدواج‌بعنوان اطاعت امر خدا ورسول تلقی می شود وبنابر این آینده‌ازدواج نیز باختیار خداوند گذاشته می شود . در این قباله ها از خدا خواسته شده است که ازدواج مورد نظر را بهجت اثر وبا دوام سازد و به زن وشوهر فرزندان سالم و صالح‌عطا فرماید .

جهیزیه

در قباله های قدیمی معمولا بعنوان میمنت و مبارکی یک جلد کلام‌الله در ریز جهیزیه قید می شد و این برای آن بوده است که زن وشوهر در پرتو اجرای احکام قرآن‌بتوانند زندگی مشترك سعادتمندی را ادامه دهند .

در قباله های قدیمی شوهران بزنان مقداری از آب و ملك خود ، چند دانك از باغ‌یاخانه، چند گوسفند ، چندین‌درخت، آلات مسین‌وفرش بعنوان‌صداق داده‌اند .

البته هنوز در روستا های ایران صداق قراردادن اینگونه دارائی ها معمول است رونق بازار های مسگران در گذشته یکی‌ازدلایلش گنجانیدن ظروف مسین‌در جهیزنامه بوده است . جالب اینجاست که هنوزدربعضی از شهر های ایران‌زنان‌دختردار برای جهیزیه دختران‌خودظروف مسی تهیه می‌کنند . مثلا در همایونشهر اصفهان با آنکه‌خود پدر و مادرها ازظروف‌پلاستیکی وبلور وروی و ... استفاده می کنند ، برای دختران‌خودظروف مسین تدارك می بینند و علت بقا و رونق بازار مسگران همایونشهر چیزی جز این نیست .

ارزش تاریخی قباله‌ها

این قباله‌ها گویای زندگی اقتصادی مردم سال های پیش است . این اهمیت گوسفند و درخت و آب و زمین در زندگی مردم است که باعث میشودبه عنوان تضمین‌پیمان‌زناشوئی‌آنها را در اسناد ازدواج بگنجانند . این قباله ها همچنین نمودار وجود طبقات مختلف اجتماعی‌و چگونگی زندگی آنان است .

سید عباسعلی حسنی‌نجف‌آبادی سرپرست یکی از دفاترازدواج پایتخت میگوید :

در شهر های مختلف رسم‌های مختلف اجرا میشده است وهنوز هم اجرا میشود . گیلانیها و مازندرانی ها به مبلغ مهر یك واحد می افزوده‌اند مثلا اگر مهریه دختر دو هزار تومان‌بوده می نوشته‌اند دو هزارویك‌تومان و اگر چهار هزار ریال بوده می نوشتند چهارهزار و یك‌ریال‌و امروز هم بسیاری از مردم شمال ایران این رسم را مراعات می کنند.این‌واحد را برای‌آن‌بمبلغ کلی می افزوده‌اند که نمودار یکتائی‌خداوند ویکتاپرستی‌آنان باشد

آقای حسنی میافزاید : در شیراز هم در ریز جهیزیه یك خروار نمك طعام و ده مثقال ابریشم خام قید می کرده‌اند . شاید نمك را برای‌چشم حسود درنظرمی گرفته‌اند و ابریشم را نشانه محکمی پیوند زناشوئی بحساب می آورده‌اند .

در اصفهان صد سال پیش‌نیز گاه پدرعروس از داماد می‌خواسته است که صد خروار پوست پیاز را صداق دخترش قرار دهد و مقصود از این کار این بوده است که دامادنتواند همسر خویش را طلاق گوید . زیرا درگذشته فراهم کردن‌صد خروار پوست پیاز از محالات شمارده‌میشده است .

لباس راحتی از تروپیرا پشمی برای خانمهای باریك اندام

این بلوز و دامن بخصوص برای خانم هائیکه کار خارج از خانه دارند و ساعت ها یک لباس را باید به تن داشته باشند بسیار راحت است .
دامن آن پلیسه و تازیر زانو است. سرشانه از جای اصلی خود کمی پائین تر قرار دارد و کمر بلوز بوسیله یک کمربند جمع می شود .

باروری ، نوزادان دختر در رابطه با آلودگی‌هوا

دکتر پارسا ، دکتر موحدی دکتر پلاسید ودکترهنجنی نظر میدهند :

چرا کارگران معدن‌سرب، همه‌دختر ندارند؟

در سالهای اخیر آلودگی هوا موجب شده است که باروری مردان کاهش پیدا کندو تعداد نوزادان دختر بمراتب بیشتر از پسران باشد .این‌نظریه‌یك‌دانشمند ایتالیائی است که سالها در این مورد تحقیق علمی کرده است . ما این نظریه را با چند تن از پزشکان متخصص بیماریهای زنان‌در میان گذاشتیم و نظرات‌آنان رانیز در این موردخواستار شدیم.

دکترحسین پارسا دراین مورد گفت :

« گرچه کمبود کروموزوم در مردان باعث کاهش تولد نوزاد پسر میشود اما چگونگی تاثیرآلودگی هوا در گم شدن باروری مردان منبع علمی نمیتواند داشته باشد و اصولا آلودگی‌هوا باکمبود کروموزم ارتباطی ندارد .

من هنوز در هیچ نشریه علمی نخوانده‌ام که تاثیر آلودگی هوا قدرت جنسی مرد راضعیف میکند».

دکتر موحدی در این‌باره گفت:

«تاثیر آلودگی هوا در میل جنسی مرد کاملاصحت دارد . عقیده قدیمی‌ها براین بود که در مناطق حاره معمولا تعداد نوزاد پسر بیشتر است و در مناطق سردسیر ومعتدل نوزاددختر بیشتر و البته تنها بنابر آماری که از زایشگاه فرح در تهران بدست‌آمده‌درصد نوزاد پسر بیشتر از نوزاد دختر است. وشاید اینهم بدلیل یکی از کار های‌دقیق طبیعت است که طی دوران کودکی نوزادان نشان داده شده است . قدرت مقاومت دختر در برابر بیماری ها بیشتر است ودرسنین بالاتر با از بین رفتن تعدادبیشتری از نوزادان پسر نسبت‌پسر و دختر بیکدیگر تقریبا برابر میشود. بنابراین ،این مسئله که نسبت تولدنوزاد دختر بیشتر از پسر شده است نمیتواند پایه‌و اساس درستی داشته باشدو اصولا از نظر علمی درست نیست . ولی مسلم است که بدی و آلودگی هوادشی‌از گازوئیل و اسید کربنیك‌باعث‌خستگی و در نتیجه عدم تمایل‌جنسی مرد میشود و این طبیعی است . اما اثر آلودگی‌هوا در تولد تعداد بیشتر دختر نمیتواند منبع علمی داشته باشد».

دکتر پلاسید دراین‌مورد معتقد است:

«این نظریه بهیچوجه‌علمی نیست ،حدسی است ثابت نشده که آلودگی هواروی کثرت کروموزوم ماده‌تاثیر داشته‌باشد .شاید در سال بخصوصی تعداد دختر ها بیشترباشد اما این نمیتواند در همه موارد صادق باشد. حتی در کسانی که بشدت به سیگار اعتیاد دارند این مورد دیده نشده‌است .اما وجود اکسید های مختلفو سموم گازی درهوا‌ممکنست شخص را دچار ناراحتی‌های عصبی ،روانی و خستگی کند و اثری در میل جنسی او بگذارد شاید در شخصی که زندگی آرام و بی‌دغدغه‌ای دارد میل جنسی بیشتر وجود داشته‌باشدلکن این دلیل نمیشود که آلودگی هوا مستقیما در باروری‌مرد ویاجنسیت و تعداد بیشتر و کمتر نوزاد دختر و پسر اثر بگذارد . من‌هردوی این نظریه‌ها را رد میکنم. میدانید که این ایتالیائی ها مردم بامزه‌ای هستند و از مردم این‌سرزمین‌شنیدن این اکتشافات تعجبی ندارد. شایدمیخواهند با این کشف غیر مستند و غیر علمی‌خود یکبار دیگر خاطره فتح‌رم‌را برخ دنیا بکشند».

آقای دکتر علی اصغر هنجنی پزشك و جراح متخصص بیماری های زنان و زایمان در این موردعقیده دارد:

«این طبیعی است که آلودگی هوا مسمومیت ایجاد میکند و مسمومیت‌در اثر آلودگی هوا در انسان و حتی حیوانات ایجاد می شود وحتی‌دیده‌شده‌آلودگی هوای تهران پرندگان رابه مقدار زیادی از محدوده شهر دور کرده است . بنابراین شکی نیست که آلودگی هوا دراحشاء وریه اثر نامطلوبی باقی‌میگذارد. حتی دیده شده گازوئیل‌در سرطان ریه موثربوده‌است. اما این‌که اثرات آلودگی هوا باعث تولد بیشتر دختر نسبت به پسر باشد نمی‌تواند منبع علمی داشته باشد و اگر نظریه‌ای هست باید طبق مدارك و مدارك علمی باشد.

مثالی بزنیم که میتواند نمایانگر این نظریه باشد . مثلا اگرقرار باشدآلودگی هوا در جنسیت نوزادودرصد تولدشان تاثیر داشته‌باشد در کارخانه های سرب همه کارگران که قطعا آلودگی محیط کار در آنها تاثیر میگذارد باید همه دارای دختر باشند . من شخصا هیچ نظریه‌ای را جزبامدارك علمی نمی‌توانم بپذیرم ».

در پائیز ، بیشتر مواظب پوستتان باشید !

پائیز با باد های سرد و خشک وگرد و غبار از راه رسیده است . همه این تغییرات طبیعت پوست دست و صورت را که در معرض آن قرار دارد خشک می کند و باعث چین‌وچروک‌میشودبخصوص دور چشمها سریعتر آسیب می بیند .

بطور کلی در پائیز که پوست‌کمتر عرق می کند و حالت خشکی بخود می گیرد ، باید از کرم های‌تقویت کننده‌چرب استفاده کرد. البته انتخاب اندازه چربی کرم باید با نوع پوست متناسب باشد .

هر صبح پس از شستن صورت با کرم تقویتی لایه محافظی برای پوست لطیف فراهم آورید .

کرم را بایک ماساژ ملایم بدون اینکه چروک های دیگری ایجاد کنید روی صورت بمالید تا پوست طراوت خودرا ازدست ندهد وچین و چروک برندارد .

خانم هایی که کار خارج از خانه دارند ، بیشتر در معرض طوفان و گرد وغبار قرار دارند بنابراین آنها باید برای محافظت پوست‌شان دقت بیشتری داشته باشند

هر شب با شیر و تونیک صورت خود را پاک کنید .

متخصصان زیبائی توصیه می‌کنند شبها به صورت خود چیزی نمالید تا پوست یا منافذ باز هر چه بیشتر وبهتر تنفس و استراحت کند .

استفاده از عینک به شما کمک می کند که چشم ها را از آفتاب و گرد و خاک محفوظ بدارید . پوست زیر چشم را جمع نکنید . اینکار قطعا در ایجاد چین و چروک موثر است .

آرایش پائیزی کمی تیره تر از آرایش تابستانی است و استفاده از روژ گونه بصورت طراوت میدهد .

در پائیز موهایتان را جمع یا کوتاه کنید تا کمتر در معرض خاک و طوفان قرار گیرد و صدمه ببیند .

«آگهی نوبت دوم انتخاب کارآموز»

دراجرای مصوبات‌فعالیت تربیت‌کادر فنی سیلوها در نظر است که تعدادی از فارغ‌التحصیلان ذکور رشته برق هنرستانهای صنعتی و یا دیپلمه های ریاضی‌ازطریق مسابقه و مصاحبه به‌عنوان کارآموز رشته تلفن سیلوها انتخاب و پس از دوسال‌آموزش بعنوان تکنسین رشته تلفن سیلوها استخدام‌گردند.

شرایط داوطلبان :

۱ـ دارا بودن دیپلم کامل متوسطه در رشته های فوق .
۲ـ داشتن صحت مزاج و سلامتی کامل به گواهی پزشک معتمد دستگاه .
۳ـ حداکثر سن ۲۵ سال .
٤ـ نداشتن تضمین مالی یا تعهد خدمت در هیچیک‌ازسازمانها و موسسات‌دولتی و یاغیردولتی.
٥ـ دارا بودن شرائط کلی استخدام
٦ـ سپردن تعهد خدمت و تضمین محضری بمدت ٥ سال خدمت پس‌از پایان دوران کارآموزی

داوطلبان میتوانند از ساعت ۹ الی ۱۲ صبح روز های شنبه ۲۰ مهر لغایت چهارشنبه ۲٤ مهرماه ۵۳ با دردست داشتن مدارک زیر شخصا بدفتر اجرای فعالیتها و طرحهای عمرانی سازمان غله و قند و شکر و چای کشور واقع درخیابان پهلوی نرسیده به سینما آتلانتیک کوچه نعیم ساختمان شماره ٤وزارت تعاون و امور روستاها مراجعه نمایند .

مدارك ثبت نام

۱ـ اصل گواهی‌نامه دیپلم متوسطه در رشته های برق ازهنرستانهای صنعتی و یا دیپلم ریاضی و یک نسخه فتوکپی آن .
۲ـ اصل گواهی نامه‌عدم سوء پیشینه با تاریخ معتبر .
۳ ـبرگ پایان خدمت نظام یا برگ معافیت دائم غیرپزشکی و یک نسخه فتوکپی‌آن .
٤ـ سه‌برگ رونوشت مصدق شناسنامه یا فتوکپی صفحه اول شناسنامه .
٥ـ شش قطعه عکس پرسنلی ٤×۳
٦ـ اصل فرم تکمیل شده زیر :

درخواست ثبت نام جهت کارآموزی

اینجانب ..... فرزند ..... دارای شناسنامه شماره .....
صادره از ..... متولد سال ..... درشهرستان .....
دارنده‌گواهی نامه کامل متوسطه دررشته ..... از هنرستان .....
دبیرستان .....
درخواست ثبت‌نام در دوره کارآموزی رشته تلفن سیلوها را دارم
امضای داوطلب .
آدرس ..... شماره تلفن .....

م‌الف ۱٤۰۰٦ دفتر اجرای فعالیتها و طرحهای عمرانی سازمان غله‌وقندوشکرچای‌کشور

آگهی استخدام رسمی

دانشگاه تهران طبق مفاد قانون استخدام‌کشوری ٤ نفر را از طریق امتحان و مسابقه بشرح زیراستخدام میکند :

ردیف	عنوان طبقه‌شغل	محل جغرافیائی	تعدادموردنیاز	شرایط احراز	گروه‌قطعی شغل
۱	مربی امور آموزشی یك (کارشناس آزمایشگاه روش تدریس زیست شناسی علوم تربیتی)	تهران	۱ نفر	دانشنامه لیسانس یامدارك‌تحصیلی بالاتر در یکی از رشته‌های مربوط	۷
۲	مدد کار اجتماعی یك	تهران	۲ نفر	دارا بودن دانشنامه لیسانس در رشته مددکار اجتماعی	۷
۳	مربی آموزش فنی و حرفه‌ای ۲ دانشکده کشاورزی	تهران	۱ نفر	گواهینامه پایان تحصیلات دوره کامل متوسطه در یکی از رشته های فنی و حرفه‌ای مربوط	٤

داوطلبان واجد شرایط میتوانند برك درخواست ذیل این آگهی را تکمیل کنند و با دو قطعه عکس ٤×۳ خود ورسیدبانکی مبنی بر پرداخت مبلغ به ترتیب ٤۰۰ و۳٥۰ ریال (برای گروه ۷ ، ٤۰۰ ریال و گروه ٤ ، ۳٥۰ ریال) در یکی از شعب بانك ملی ایران به حساب شماره ۹۸۰ نزد بانك مرکزی ایران به عنوان (حساب حق‌ثبت‌نام داوطلبان استخدام) حداکثر تا ده روز بعداز انتشار این آگهی باپست‌سفارشی به‌نشانی خیابان شاهرضا . سازمان مرکزی دانشگاه تهران امور کارگزینی ارسال دارند به مدارکی‌که فاقد رسید بانکی باشد و یا بعداز این مهلت به پست‌تحویل داده شود ترتیب اثر داده نخواهد شد (وجه مذکوربه هیچوجه مسترد نمیشود) .

پروانه ورود بجلسه امتحان و مسابقه در تاریخ ۱۲ر۸ر۵۳ در محل امور کارگزینی دانشگاه تهران بین داوطلبان توزیع خواهد شد تاریخ ومحل امتحان‌ومسابقه در پروانه مذکور درج شده است .

م‌الف ۱٤۱٦۹ دانشگاه تهران

آگهی مناقصه

اداره کل فرهنگ و هنر استان کرمانشاهان در نظردارد یک مرکز تلفن خود کار از نوع کروسباریا کروس‌پوینت (انواع قدیمی وسلکتوری مورد قبول نخواهد بود) بظرفیت ۳ خط شهری قابل توسعه تا۵ خط شهری ۲۵ خط داخلی و۳ مدار مکالمه آنی قابل توسعه تا٤ مدار با دستگاه‌تلفنچی، کابینت مربوطه ، باطری و دستگاه شارژ باطری و ابزار و وسایل نگهداری دستگاه همراه با۳ دستگاه سد کننده صفراول مکالمه راه دور جهت نصب در ساختمان فرهنگ و هنرواقع در خیابان فردوسی روبروی پارک ولیعهد از طریق مناقصه خریداری نماید.

۱ـ متقاضیان بایستی پیشنهادات خود را تاساعت ۱۰ صبح روز شنبه ۲۷ مهرماه ۱۳۵۳ در پاکات لاک ومهر شده همراه با۵٪ کل بهای مورد معامله بصورت ضمانت‌نامه بانکی ویافیش بانکی دروجه حساب سپرده دارائی کرمانشاه تسلیم نمایند.
۲ـ پیشنهادات واصله ساعت ۱۳ روزشنبه ۲۷ مهرماه ۱۳۵۳ در کمیسیون مناقصه باز و قرائت خواهد شد.
۳ـ حضور پیشنهاد دهندگان در جلسه آزاد است.
٤ـ کلیه هزینه‌های مربوط به نصب دستگاه بعهده پیشنهاد دهنده است.
٥ـ بپیشنهادات فاقد سپرده و مشروط و مبهم وفاقد امضاء و پیشنهادهائیکه بعد از انقضای مدت رسیده باشد ترتیب اثر داده نخواهد شد.
٦ـ اداره کل فرهنگ و هنر در رد یکیا کلیه پیشنهادات مختار است.
۷ـ در صورتیکه برنده مناقصه از انجام پیشنهاد خود سرباز زند سپرده او بنفع صندوق دولت ضبط خواهدشد.
۸ـ سپرده برنده دوم مناقصه تاعقد و مبادله قرارداد با نفر اول برنده مناقصه نگهداری خواهد شد.
۹ـ از برنده مناقصه معادل ٥٪ کل بهای مورد معامله بابت تضمین حسن انجام معامله و بصورت ضمانت‌نامه بانکی ویا سپرده اخذ خواهد شد.
۱۰ـ اداره کل فرهنگ و هنرتامیزان ۲٥٪ بهای کل‌مورد معامله را منحصرا در قبال ضمانت‌نامه بانکی بعد از انعقاد قرارداد بعنوان پیش پرداخت بهبرنده مناقصه پرداخت‌خواهد نمود.
۱۱ـ کلیه هزینه‌های مربوط به درج آگهی مناقصه‌و هزینه حمل دستگاه و سایر هزینه‌های مربوط به عهده‌برنده مناقصه خواهد بود.

م‌الف ۱٤۱٦٤
اداره کل فرهنگ و هنر استان کرمانشاهان

دنیای ورزش بامطالب متنوع منتشر شد

اجاره نشین خوش نشین است

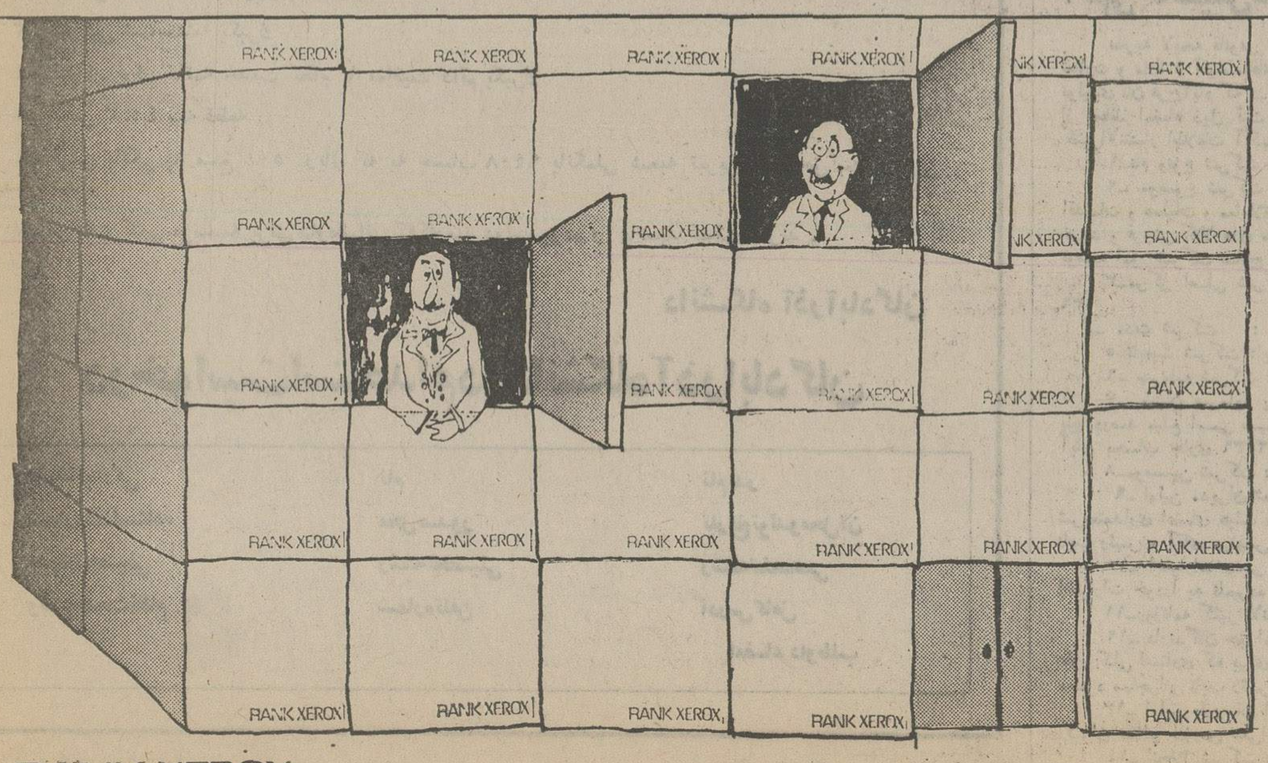

ازقدیم گفته‌اند « اجاره نشین خوش نشین است » این ضرب‌المثل در مورد ماشین های نسخه برداری رنك زیراکس بسیارصادق است. زیرا :
سرمایه‌گذاری نمی کنید، بابت نگهداری وسرویس ولوازم یدکی وتعمیر دیناری نمی‌پردازید،
همیشه از جدید ترین ومدرن‌ترین ماشین‌ها استفاده می کنید .
در هر لحظه بنا به تناسب احتیاج خود مدل ماشین نسخه‌برداری را عوض می کنید .
ماشین نسخه‌برداری رنك زیراکس را اجاره کنید نخرید .

- سرعت زیاد تا یك نسخه درهر ثانیه
- کپی‌های تمیز وخشك بدون احتیاج به‌موادشیمیائی
- کپی برداری‌مستقیم‌ازمدارك بدون‌احتیاج به نگاتیف
- استفاده از کاغذ معمولی (بدون احتیاج به کاغذ مخصوص)
- کار با کیفیت عالی هیچ ماشین دیگری نسخه هائی باین تمیزی تهیه نمیکند
- طرزکارآسان تنها کافیست تعداد نسخه‌های مورد نیاز را مشخص‌کنید ویك دکمه را فشار دهید
- مدلهای متنوع بتناسب میزان کار
- عدم احتیاج به سرمایه‌گذاری شما این ماشین را اجاره میکنید وقتی مقدار کار شما تغییرکرد ما نیز نوع ماشین شما را عوض میکنیم

رنك زیراکس (ایران) : اداره مرکزی ـ خیابان ایرانشهر ـ خیابان‌کامیاز شماره ۱۷ تلفن ۸۲۹۵۱۶
سازمان فروش ومارکتینگ ـ ایرانشهر شمالی شماره ۱۳۳ ساختمان ۵۵۵ تلفن ۱۳ـ۸۳۶۷۱۱ اهواز : خیابان ششم بهمن ـ خیابان داریوش شماره ۴۰۷ تلفن ۲۴۲۸۶

RANK XEROX

مرسدس بنز ۷۴
باضافه ۱۵۰ هزار تومان اسکناس

بلیطهای مخصوص آبانماه منتشر شد

آگهی استخدام دانشگاه آذرآبادگان

دانشگاه آذرآبادگان براساس آئیننامه استخدام‌هیات علمی سه نفر استادیار در رشته های داروهای‌شیمیائی و مواد خوراکی و داروسازی صنعتی از طریق امتحان‌و مصاحبه استخدام می نماید .

۱ـ داشتن درجه دکترا در رشته داروسازی‌ولااقل چهار سال سابقه مربی تمام وقت .
۲ـ نداشتن سن بیش از ۳۸ سال تمام

داوطلبان حائز شرایط میتوانند از تاریخ نشر این آگهی حداکثر تا یکماه درخواست شغل‌زیر را تکمیل نموده و همراه با مدارك‌لازم‌باپست‌سفارشی به‌دبیرخانه دانشگاه آذرابادگان ارسال دارند به مدارکی که بعد از موعد مقرر به پست تحویل شود ترتیب اثر داده‌نخواهد شد و تاریخ امتحان ومصاحبه کتبا به داوطلبان اعلام خواهد شد .

مدارك لازم.

۱ـ فتوکپی آخرین مدرك تحصیلی با ارزش نامه تحصیلات خارجی یکبرك
۲ـ گواهی سابقه کار یکبرك
۳ـ فتوکپی شناسنامه یکبرك
۴ـ فتوکپی‌برك خاتمه خدمت نظام یا معافیت دائم یکبرك
۵ـ عکس ۳ × ۴ سه قطعه
۶ـ فیش بانکی به مبلغ ۵۰۰ ریال که به حساب ۹۴۰۸ بانکملی شعبه تبریز بابت‌حق ثبت‌نام‌واریز شده باشد .
۷ـ موافقت کتبی موسسه برای داوطلبانی که‌کارمند دولت بوده و یاتعهد خدمت دارند .

دانشگاه آذرآبادگان

درخواست استخدام در دانشگاه آذرابادگان

نام‌خانوادگی	نام	نام‌پدر
شماره‌شناسنامه	محل‌صدور	تاریخ‌تولدومحل‌آن
مدرك‌تحصیلی	رشته‌تحصیلی	رشته‌تخصصی
وضع‌خدمت‌نظام	شماره‌تلفن	آدرس کامل
		امضاء داوطلب

پیشگاه مبارك شاهنشاه آریامهر

مدیر و کارکنان و کارگران کارخانه چاپسازی کهنسال مراتب سپاس و حقشناسی خود را به پیشگاه رهبر عالیقدر که بفرمانش دگرگونی در بهبود صنعت چای کشور بوجود آمده تقدیم میداریم .

حاج یدالله کهنسال ـ داغبندان ـ نصرالله کهنسال ـ وزیری .

ماچایکاران واجارگاه با نهایت خوشحالی و مسرت مراتب درود و سپاس خود را به پیشگاه رهبر عالیقدر خود که فرمان افزایش نرخ خرید چای‌صادر فرموده‌اند تقدیم‌بدین وسیله مراتب جانبازی خود رادر راه منویات ملوکانه اعلام میدارد .

حاج محمدولی ایران‌نژاد ـ عباس کهنسال ـ فرهاد ملکی ـ حاج قربانعلی مظلوم ـ حاج حسن اسدنیا ـ نصرالله کهنسال ـ حاج صمد فرجزاده و هزاران امضاء دیگر ...

تبریکات

جناب سروان فریدون صباغیان

ارتقاء درجه جنابعالی را صمیمانه تبریک عرض نموده موفقیت بیشتر شما را در راه خدمت به میهن و شاهنشاه آریامهر از خداوند مسئلت داریم .

محمدحسین ، محمدرضا ، منوچهر و عباس حیدری

آقای دکتر ناصر علی‌ضیاء

انتصاب جنابعالی را بمعاونت مدیر عامل درامور بهداری بیمه های اجتماعی صمیمانه تبریک گفته و موفقیت شما را آرزو میکنیم .

دکتر آجودانی ، خانم دکتر آوان ، دکتر امیریان، دکتر امینیان ، دکتر امیر دیوانی ، دکتر بهارستانی ، دکتر خدابندلو ، خانم خادم، دکتر درویش، دکتر دیلمقانیان ، دکتردولتشاد ،دکتر رجائی‌پور ، دکتر سلماسی ، خانم سمیعی ، دکتر سعد ، دکتر شرافت ، دکتر علائی ، دکتر فرهنگ‌نیا، دکتر فصیحی ،دکتر فتح‌اللهی ، دکتر فرهاد ، دکتر قدیشاه ، دکترکیوان ، دکتر موثقی ، دکتر مکرم‌افشار، دکتر محمدی، دکتر میر سعیدی، خانم موثری ،دکتر هرندیان، دکتر هویک ، دکتر وارطان ، خانم کریمی .

آ ـ ۱۰۰۸۷

سرکار سرگرد بهمن میرهادی

ارتقاء درجه جنابعالی را صمیمانه تبریک عرض‌مینمائیم.

خانواده متقی ـ رفیع‌زاده

آ ـ ۹۶۱۱۰

تیمسار سرلشگر حسین قاسمی

ارتقاء درجه جنابعالی را صمیمانه تبریک عرض‌نموده موفقیت شما را در راه خدمت بشاهنشاه آریامهر و میهن عزیز خواستارم .

مهندس نجات

آ ـ ۹۶۱۱۲

جناب آقای دکتر حیدرقلی عمرانی

انتصاب شایسته و بجای آنجناب را به سمت معاونت وزارت رفاه ومدیر عامل و رئیس هیئت مدیره بیمه های اجتماعی صمیمانه تبریک میگویم و توفیق جنابعالی را درراه خدمت به میهن و شاهنشاه آریامهر آرزومندم .

ریاض‌الله تبیانی وکیل پایه یک دادگستری

آ ـ ۹۶۱۲۴

جناب آقای مهندس کاوه سیف آزاد

انتصاب شمارا به معاونت استانداری کرمان تبریک می‌گوئیم.

جایلو الماس صادقیان

آ ـ ۹۶۱۵۳

آگهی مناقصه شماره ۴

نیروی هوائی شاهنشاهی ۱۰ قلم اجناس خواربار مورد نیاز پرسنل خود رااز‌طریق‌مناقصه خریداری مینماید ، پیشنهاد دهندگان میتوانند با مراجعه به دفتر دژبانی پادگان بجنوردوملاحظه نمونه و مشخصات معامله اجناس مورد نظر و دریافت برك شرایط ، پیشنهادات خود را برطبق مفاد مندرج در برك شرایط تنظیم نموده‌وتاساعت ۱۰ صبح روز ۵۳٫۷٫۲۸ به دفتر دژبانی پادگان بجنورد تسلیم نمایند . م‌الف۱۴۰۲۳

اداره مناقصه‌گذار سررشته‌داری شهرآباد

آگهی مناقصه شماره ۸۹

نیروی هوائی شاهنشاهی تعدادی ماشین آلات وسایل کارگاهی مورد نیاز خود رااز طریق مناقصه خریداری می ـ مینماید. پیشنهاد دهندگان میتوانند با مراجعه بستاد فرماندهی نیروی‌هوائی(خیابان فرح‌آباد) و دریافت برگ شرائط و مشخصات،پیشنهادات خود را بر طبق مفاد مندرج در برگ شرائط تنظیم نموده وتا ساعت ۱۴ روز سه شنبه ۵۳٫۷٫۳۰ بدفترآجودانی‌ستاد فرماندهی نیروی هوائی‌تسلیم نمایند.

م‌الف ۱۳۹۹۴

نیروی هوائی شاهنشاهی

آگهی مناقصه شماره ۸۷

نیروی هوائی شاهنشاهی تعدادی‌وسایل‌آموزش موردنیاز خود را برمبنای سی‌انداف یکی از بنادر ایران از طریق مناقصه خریداری مینماید .

پیشنهاد دهندگان میتوانند بامراجعه بستاد فرماندهی نیروی هوائی (خیابان فرح‌آباد) ودریافت برگ شرائط و مشخصات ،پیشنهادات خود را برطبق مفاد مندرج دربرگ شرائط تنظیم نموده و تاساعت ۱۴ روز سه‌شنبه ۵۳٫۸٫۱۴ بدفتر آجودانی ستاد فرماندهی نیروی هوائی تسلیم نمایند.

م‌الف ۱۳۹۸۸

نیروی هوائی شاهنشاهی

آگهی تاسیس شرکت سهامی خاص تولیدی نان فرح‌آباد

نظربه لایحه قانونی اصلاح قسمتی از قانون تجارت مصوب ۱۳۴۷٫۱۲٫۲۴ و ماده۱۹۷ قانون تجارت و ماده ۶ آئیننامه‌قانون‌مصوب ۱۳۱۱خلاصه اظهارنامه و اساسنامه شرکت سهامی خاص تولیدی نان فرح‌آباد که در تاریخ ۱۳۵۳٫۷٫۷ تحت شماره ۱۹۷۲۹ در این اداره ثبت ودرتاریخ۵۳٫۷٫۹ از لحاظ امضاء ذیل ثبت تکمیل گردیده برای اطلاع عموم درروزنامه رسمی کشور و روزنامه کثیرالانتشار اطلاعات آگهی می گردد .

۱ـنام ونوع شرکت : شرکت سهامی خاص تولیدی نان فرح‌آباد
۲ـ موضوع شرکت : تولید نان بربری و توزیع و فروش آن و خرید و نصب ماشین‌آلات‌و اقدامات و عملیات و معاملاتی که برای‌انجام‌موضوع وبمنظور شرکت ضروری می باشد و هرگونه خرید و فروش کالا های مجاز و معاملات دیگری که هیئت مدیره برای انجام موضوع و منظور و توسعه امور شرکت صلاح بداند .
۳ـمرکز اصلی شرکت : تهران خیابان فرح‌آباد دفتر مرکزی خیابان بلوار الیزابت شماره ۳۶
۴ـ مدت شرکت : از تاریخ ۱۳۵۳٫۴٫۳۱ بمدت نامحدود
۵ـتابعیت شرکت :ایرانی
۶ـ سرمایه شرکت : مبلغ ده میلیون ریال منقسم به یکهزار سهم ده هزار ریالی بی‌نام
۷ـ میزان سرمایه پرداختی و شماره فیش بانك مربوطه و مبلغی که تعهد شده است : سی و پنج درصد مبلغ اسمی سهام بموجب گواهی‌شماره ۲۱۹۱ـ۵۲٫۶٫۱۶ بانك ملی ایران شعبه ۲۷۴نهم آبان بحساب جاری ۲۸۳۶ پرداخت و بقیه تعهد شده است .
۸ـموسسین شرکت : آقایان‌هوشنك‌دیده‌بان مسعود مهاجرانی ـ مهندس فرهاد شریعتمداری
۹ـ اولین مدیران شرکت : آقایان هوشنك دیده‌بان ـ مسعود مهاجرانی ـ مهندس فرهاد شریعتمداری اعضای هیئت مدیره شرکت بمدت‌دو سال می باشند که آقای مسعود مهاجرانی رابسمت نایب رئیس و آقای مهندس فرهاد شریعتمداری را بسمت نایب رئیس هیئت مدیره انتخاب نموده‌اند.
۱۰ـ اختیارات مدیر عامل : آقای علی‌فرداد مدیر عامل شرکت می باشد که هیئت مدیره اختیارات خودرا به نامبرده تفویض نموده .
۱۱ـروزنامه کثیر الانتشاری که برای دعوتها تعیین شده است : اطلاعات
۱۲ـ دارندگان حق امضاء در شرکت : کلیه قراردادها و اسناد و مدارك مالی وچك و سفته و بطور کلی اسنادی که برای شرکت تعهدآورباشد بامضای مشترك آقایان علی فرداد مدیر عامل و مسعود مهاجرانی نایب رئیس هیئت مدیره می‌باشد.
۱۳ـ اولین بازرسان اصلی‌وعلی‌البدل‌شرکت: آقای عبدالرسول شریعتمداری بازرس اصلی‌آقای کیوان صالح بازرس علی‌البدل برای مدت‌یکسال
۱۴ـ انحلال شرکت : طبق ماده ۱۹۹اصلاحی قانون تجارت .

م الف ۱۴۴۶

اداره کل ثبت شرکت‌ها و مالکیت صنعتی

آ ـ ۹۶۰۵۸

امشب در سینما کسری : گروگان

برنامه سینماها

تماشای فیلمهائی که با علامت (×) مشخص شده برای‌اشخاص کمتر از ۱۸ سال ممنوع‌است

★ اژدها واردمی‌شود ـ رنگی ـ جان‌ساکون
امپایر (۶۲۳۹۴۲) ۱۵ر۱۱ـ۳۰ر۱ـ۳۰ر۳ـ۳۰ر۵ـ۳۰ر۷ـ۳۰ر۹

★(×) اولین شب آرامش ـ رنگی ـ الن‌دلون
بولوار (۶۶۰۲۹۲) ۱۱ـ۱ـ۳ـ۵ـ۱۵ر۷ـ۱۵ر۹

★ ایستگاه زبرا ـ رنگی ـ راك هودسن
گلدیس (۶۲۸۷۱۳) ۳۰ر۱۲ـ۳۰ر۳ـ۳۰ر۶

★ بیوه‌هم‌باشه قبوله ـ رنگی ـ لاندوبوزانکا
ایفل (۳۱۱۴۷۷) ۱۰ـ۱۲ـ۲ـ۴ـ۶ـ۸ـ۱۰

★ پاپیون ـ رنگی ـ استیومك‌کوئین
شهرتماشا (۹۲۸۶۸۶) ۱۵ر۱۱ـ۲ـ۴۵ر۴ـ۳۰ر۷ـ۱۵ر۱۰

★ ۵ نخاله فوتبالیست ـ رنگی ـ گروه شارلو
ب.ب (۸۲۹۶۴۱) ۱۱ـ۲ـ۴ـ۶ـ۸ـ۱۰

★(×) تابستان پرماجرا ـ رنگی ـ الیورید
پارامونت(۴۸۳۲۱) ۳۰ر۱۱ـ۳۰ر۱ـ۳۰ر۳ـ۳۰ر۵ـ۳۰ر۷ـ۳۰ر۹

★ تو هرگز فراموشم مکن ـ رنگی
آسیا (۴۲۹۰۹) ۱۱ـ۱ـ۳ـ۵ـ۱۵ر۷ـ۳۰ر۹
اروپا (۳۰۳۱۷۹) ۳۰ر۱۰ـ۳۰ر۲ـ۳۰ر۴ـ۳۰ر۶ـ۳۰ر۸
شهوند (۳۵۴۰۴۰) ۳۰ر۱۰ـ۳۰ر۲ـ۳۰ر۴ـ۳۰ر۶ـ۳۰ر۸
لیدو (۹۵۱۲۸۲) ۹ـ۱۱ـ۱ـ۳ـ۵ـ۷ـ۹
نپتون (۷۶۰۱۳۶) ۹ـ۱۱ـ۱ـ۳ـ۵ـ۱۵ر۷ـ۳۰ر۹
ژاله (۳۰۴۱۲۰) ۳۰ر۱۰ـ۳۰ر۲ـ۳۰ر۴ـ۳۰ر۶ـ۳۰ر۸
المپیا (۹۲۶۷۹۷) ۴۵ر۱۰ـ۱ـ۳ـ۵ـ۷ـ۹
چرخ‌فلک (۹۵۰۵۵۸) ۱۰ـ۱۲ـ۲ـ۴ـ۶ـ۸
توسکا (۵۳۹۵۴۴) ۳۰ر۱۰ـ۳۰ر۲ـ۳۰ر۴ـ۳۰ر۶ـ۳۰ر۸
پاسارگاد (۳۴۲۷۸۲) ۹ـ۱۱ـ۱ـ۳ـ۵ـ۷ـ۹

★ تند و تیز ـ آقامهدی کله‌پز
آسمان‌آبی (۳۴۱۶۶۸) ۹ـ۱۱ـ۱ـ۳ـ۵ـ۷ـ۹

★ ترینیتی ـ زن و شمشیر
پردیس (۳۰۴۲۵۹) ۹ـ۱۱ـ۱ـ۳ـ۵ـ۷ـ۹

★ چهره دیگر پدرخوانده ـ رنگی ـ الگیرونوچر
گلدن‌سیتی (۶۶۳۲۶۹) ۱۵ر۱۱ـ۳۰ر۳ـ۳۰ر۵ـ۳۰ر۷ـ۴۵ر۹

★ حرفه‌ای خشن ـ رنگی ـ جرج‌هیلتون
برلیان (۳۹۲۵۳۵) ۹ـ ۱۱ـ ۱ـ ۳ـ ۵ـ ۷ـ ۹

★ حقه‌های من ـ رنگی ـ لاندوبوزانکا
پارک (۳۱۹۶۳۷) ۹ـ ۱۱ـ ۱ـ ۳ـ ۵ـ ۷ـ ۹

★(×) خوشگل و نترس ـ رنگی ـ سینماسکوپ
ادئون (۳۱۸۱۱۸) ۳۰ر۱۰ـ۳۰ر۲ـ۳۰ر۴ـ۳۰ر۶ـ۳۰ر۸

★ ۱۲ مرد خبیث ـ رنگی ـ لی‌ماروین
ماژستیک (۶۶۸۴۶۱) ۳۰ر۱۱ـ۲ـ۳۰ر۴ـ۷ـ۳۰ر۹

★ دو مرد در شهر ـ رنگی ـ آلن‌دلون
پولیدور(۴۲۶۳۱) ۳۰ر۱۱ـ۱ـ۳۰ر۳ـ۳۰ر۵ـ۷ـ۴۵ر۹

★ دوست پدرخوانده ـ رنگی ـ ریچاردهریسون
آریا (۳۱۹۸۸۴) ۹ـ۱۱ـ۱ـ۳ـ۵ـ۷ـ۹

★ رابطه لطیف ـ رنگی ـ میافارو ـ توپول
شهرقصه (۶۲۷۲۹۰) ۱۱ـ۲ـ۴ـ۶ـ۸ـ۱۰

★ زمستان داغ ـ رنگی ـ سیدنی‌پواتیه
رادیوسیتی (۴۳۳۲۰) ۱۵ر۱۱ـ۳۰ر۳ـ۳۰ر۵ـ۷ـ۴۵ر۹

★ زیر درخت نارون ـ رنگی
تراس آتلانتیک ۸ ـ ۱۰

★ زنجیر های گسیخته ـ رنگی ـ اسکوپ
مولن‌روژ (۷۵۲۹۲۹) ۱۱ـ۳۰ر۳ـ۳۰ر۵ـ۳۰ر۷ـ۳۰ر۹

★ سربلند ـ رنگی ـ جودون‌بیکر
شهرفرنگ (۶۲۷۶۲۸) ۱۱ـ۱ـ۳ـ۱۵ر۵ـ۳۰ر۷ـ۴۵ر۹

★ شکست ناپذیر ـ فردین ـ آیلین‌ویگن
کاپری (۹۲۸۴۰۱) ۱۱ـ۱ـ۳ـ۵ـ۱۵ر۷ـ۳۰ر۹
نیاگارا (۶۶۵۳۰۷) ۱۱ـ۱ـ۳ـ۵ـ۷ـ۱۵ر۹
رکس (۳۱۵۲۹۳) ۳۰ر۱۰ـ۳۰ر۲ـ۳۰ر۴ـ۳۰ر۶ـ۳۰ر۸
میامی (۷۵۴۳۲۹) ۱۱ـ۱ـ۳ـ۵ـ۷ـ۹
الوند (۳۵۶۵۳۸) ۱۰ـ۱۲ـ۲ـ۴ـ۶ـ۱۵ر۸
کیهان (۹۵۷۳۶۰) ۹ـ۱۱ـ۱ـ۳ـ۵ـ۷ـ۹
مارلیک (۹۶۳۶۱۶) ۳۰ر۱۰ـ۳۰ر۲ـ۳۰ر۴ـ۳۰ر۶ـ۳۰ر۸
اسکار (۹۲۰۸۸۸) ۱۰ـ۱۲ـ۲ـ۴ـ۶ـ۸
ارانوس (۲۷۹۷۱) ۱۰ـ۱۲ـ۲ـ۴ـ۶ـ۸
شهرام (۸۴۴۵۴۹) ۹ـ۱۱ـ۱ـ۳ـ۵ـ۷ـ۹
شرق (۵۳۴۰۲۴) ۳۰ر۱۰ـ۳۰ر۲ـ۳۰ر۴ـ۳۰ر۶ـ۳۰ر۸
سیلوانا (۳۹۳۷۷۷) ۱۱ـ۱ـ۳ـ۵ـ۷ـ۹
سیلورسیتی (۸۶۱۲۰۵) ۳۰ر۱۰ـ۳۰ر۲ـ۳۰ر۴ـ۳۰ر۶ـ۳۰ر۸

★ شیلا ـ رنگی ـ راکل‌ولش ـ جیمز کابرن
دیاموند (۸۲۸۴۰۰) ۱۵ر۱۱ـ ۳ـ ۱۵ر۵ـ ۳۰ر۷ـ ۴۵ر۹

★ فرشته یا شیطان ـ رنگی ـ سینماسکوپ
سانترال (۹۲۸۶۸۶) ۱۱ـ۱ـ۳ـ۵ـ۷ـ۹
متروپل (۳۱۹۴۱۰) ۹ـ۱۱ـ۱ـ۳ـ۵ـ۷ـ۹
رویال (۸۲۹۷۸۵) ۱۰ـ۱۲ـ۲ـ۴ـ۶ـ۸ـ۱۰

★ فستیوال آثار سینمای هند ـ رنگی
حافظ (۳۹۱۰۷۴) ۳۰ر۱۰ـ۳۰ر۲ـ۳۰ر۴ـ۳۰ر۶ـ۳۰ر۸

★ فداکار ـ رنگی ـ جی‌تندرا
همای (۳۱۱۶۶۹) ۳۰ر۱۰ـ۳۰ر۲ـ۳۰ر۴ـ۳۰ر۶ـ۳۰ر۸

★ نوری برفراز ۷ دریا ـ رنگی
دروازه‌طلائی (۳۵۲۱۶۰) ۹ـ۳۰ر۱۱ـ۲ـ۳۰ر۴ـ۷ـ۳۰ر۹

★ کاراته علیه مافیا ـ رنگی ـ کریس میچام
سهیلا (۳۱۶۴۲۴) ۳۰ر۱۰ـ۳۰ر۲ـ۳۰ر۴ـ۳۰ر۶ـ۳۰ر۸
تاج (۳۱۳۸۶۴) ۱۰ـ۱۲ـ۲ـ۴ـ۶ـ۸ـ۱۰
پلازا (۴۴۲۵۵) ۱۵ر۱۱ـ۳۰ر۳ـ۳۰ر۵ـ۳۰ر۷ـ۳۰ر۹
داریوش (۲۶۲۶۵) ۹ـ۱۱ـ۱ـ۳ـ۵ـ۷ـ۹
ناهید (۳۴۹۵۰۹) ۱۰ـ۱۲ـ۲ـ۴ـ۶ـ۸
مراد (۷۵۲۳۸۲) ۹ـ۱۱ـ۱ـ۳ـ۵ـ۷ـ۹

★ (×) گناه ورهائی ـ رنگی ـ دیاناکیانر
ونک (۶۸۴۱۱۶) ۳۰ر۱۱ـ۲ـ۴ـ۶ـ۸ـ۱۰

★ گروگان ـ رنگی ـ گریگوری پك
کسری (۸۲۶۹۳۹) ۳۰ر۱۰ـ۲ـ۴ـ۶ـ۸ـ۱۰

★ مرگباران ـ رنگی ـ چارلز برونسون
تخت‌جمشید (۴۳۵۵۰) ۱۱ـ۲ـ۴ـ۶ـ۸ـ۱۰

★ ماجراهای دزد بغداد ـ نبردتارزان
ستاره (۵۳۹۷۲۱) ۹ـ۱۱ـ۱ـ۳ـ۵ـ۷ـ۹

★ مرد دوزنه ـ رنگی ـ لاندوبوزانکا
دیانا (۴۷۳۶۵) ۱۰ر۳۰ـ۳۰ر۱۲ـ۳۰ر۲ـ۳۰ر۴ـ۴۵ر۶ـ۹

★ ناخدا باخدا ـ وحدت
اونیورسال (۹۲۶۹۵۳) ۱۱ـ۱ـ۳ـ۵ـ۱۵ر۷ـ۳۰ر۹
پاسیفیک (۷۵۳۳۱۱) ۱۵ر۱۱ـ۳۰ر۳ـ۳۰ر۵ـ۳۰ر۷ـ۳۰ر۹
ایران (۳۱۶۳۵۴) ۳۰ر۱۰ـ۳۰ر۲ـ۳۰ر۴ـ۳۰ر۶ـ۳۰ر۸
ساینا (۳۵۲۴۴۲) ۹ـ۱۱ـ۱ـ۳ـ۵ـ۷ـ۹
تیسفون (۹۵۸۸۸۲) ۳۰ر۱۰ـ۳۰ر۲ـ۳۰ر۴ـ۳۰ر۶ـ۳۰ر۸
رنگین‌کمان (۷۵۶۷۶۰) ۹ـ۱۱ـ۱ـ۳ـ۵ـ۷ـ۹
موناکو (۷۹۵۵۹۶) ۹ـ۱۱ـ۱ـ۳ـ۵ـ۷ـ۹
دریا (۳۴۱۷۴۶) ۳۰ر۱۰ـ۳۰ر۲ـ۳۰ر۴ـ۳۰ر۶ـ۳۰ر۸
پرسپولیس (۵۳۸۰۸۳) ۱۰ـ۱۲ـ۲ـ۴ـ۶ـ۸
کارون (۹۵۵۱۶۵) ۳۰ر۱۰ـ۳۰ر۲ـ۳۰ر۴ـ۳۰ر۶ـ۳۰ر۸
آستارا (۸۷۴۰۲۲) ۳۰ر۱۰ـ۳۰ر۲ـ۳۰ر۴ـ۳۰ر۶ـ۳۰ر۸

★ نخاله‌ها ـ ر المپیك ـ رنگی ـ گروه‌شارلو
تراس امپایر ۷ ـ ۹

★ نبردبرلین ـ سینما سکوپ ـ رنگی
ری (۲۲۵۷۸) ۹ـ۱۱ـ۱ـ۳ـ۵ـ۷ـ۹

★ ۱۰۰۱ خنده ـ لورل هاردی
سینه‌موند (۴۸۳۲۲) ۱۱ـ۳ـ۵ـ۷ـ۹

★ یك مرد وهزارحقه ـ رنگی ـ جولیانوجما
ریولی (۷۵۷۷۷۷) ۱۱ـ۳۰ر۳ـ۳۰ر۵ـ۳۰ر۷ـ۳۰ر۹

★ (×) یك مرد ، یك زن ، یك شب ـ رنگی
آتلانتیک (۶۲۷۱۷۱) ۱۵ر۱۱ـ۳۰ر۳ـ۳۰ر۵ـ۳۰ر۷ـ۳۰ر۹

★ هنوز هم ترینیتی هستم ـ گانگسترهای زبل
البرز (۳۰۴۲۵۸) ۳۰ر۸ـ ۱۲ـ ۳۰ر۳ـ ۷ـ ۳۰ر۸

سانس انگلیسی

گلدیس ساعت ۳۰ر۹ (ایستگاه‌زیرا)

سپاس مردم جویبار و شاه پسند به پیشگاه شاهنشاه آریامهر بمناسبت تأسیس دانشگاه رضاشاه کبیر در مازندران

پیشگاه مبارک شاهنشاه آریامهر

صدور فرمان تاسیس دانشگاه رضا شاه کبیر در استان مازندران موجی از شادمانی و سپاس مردم حق‌شناس جویبار را بر انگیخته است بدینوسیله مراتب جانبازی و فداکاری‌خود. کارکنان شهرداری‌ومردم‌شاهدوست‌ووطن‌پرست جویبار را همراه با سپاس بی پایان به پیشگاه پدر تاجدار خود معروض داشته و دوام و بقای سلطنت شاهنشاه‌دانش پرور را از خدای بزرگ مسئلت دارد.

جان‌نثار هاشم اسکندری‌شهردار جویبار

پیشگاه‌مبارک‌شاهنشاه آریامهر

صدور فرمان مطاع ملوکانه‌دائر بر تاسیس دانشگاه رضا شاه کبیر در استان مازندران موجب سرور و سپاس بیکران مردم شاهدوست ووطن‌پرست‌شاه‌پسند گردید.

جان‌نثار محسن عباسی نماینده صنف خبازان شهر شاه پسند

پیشگاه‌مبارک شاهنشاه آریامهر

اینك که بفرمان مطاع مبارك شاهانه دانشگاه رضا شاه‌کبیردراستان‌مازندران تاسیس‌میشود بدینوسیله مراتب‌سپاس بی‌پایان خودرا به پیشگاه ملوکانه تقدیم میدارند.

صاحبان‌کارخانجات چوب بری جویبار

شاهنشاها

فرمان تاسیس دانشگاه رضا شاه کبیر در استان مازندران موجی ازشادی را در میان مردم جویبار برانگیخت بدینوسیله مراتب سپاس بی پایان خود را به پیشگاه ملوکانه تقدیم میدارند.

بازرگانان شهر جویبار

شاهنشاها

فرمان ملوکانه در مورد تاسیس دانشگاه رضاشاه کبیر در استان مازندران از آرزو های دیرینه مردم این منطقه بوده است لذا مراتب جانبازی وفداکاری‌خود را به پیشگاه ملوکانه تقدیم میدارند.

اعضای‌انجمن همکاری خانه و مدرسه راهنمائی جویبار

پیشگاه مبارك شاهنشاه آریامهر

سپاس بی کران خویش را در مورد تاسیس‌دانشگاه رضا شاه کبیردراستان مازندران به پیشگاه مبارك شاهنشاه آریامهر تقدیم میدارند.

صنف خواربار فروشی جویبار

پیشگاه‌مبارك شاهنشاه آریامهر

فرامین‌خردمندانه و طرحهای‌مترقیانه آن رهبر عظیم‌الشان یکی پس‌از دیگری گشاینده‌دروازه های خوشبختی‌وسعادت بروی ملت ایران است‌بدینوسیله‌سپاس بی پایان خود را در مورد صدور فرمان مبنی بر تاسیس دانشگاه رضا شاه‌کبیر در استان مازندران بخاك پای مبارك تقدیم میداریم.

اعضای کانون سپاهیان‌انقلاب وابسته به حزب ایران نوین جویبار

شاهنشاها

اینك که بفرمان مطاع مبارك شاهانه دانشگاه رضاشاه کبیر در مازندران تاسیس میشود اعضاء انجمن شهر و مردم جویبار بار دیگر مراتب جانبازی وفداکاری خود را به پیشگاه مبارك‌تقدیم و سپاس بی کران خویش را در مورد این عنایت شاهانه معروض میدارند.

اعضای انجمن شهر جویبار

شاهنشاها

اینك که بفرمان ملوکانه‌دانشگاه‌رضا شاه‌کبیر در مازندران تاسیس میشود مراتب حق شناسی و سپاس بی کران خویش را به پیشگاه مبارك شاهنشاه آریامهر تقدیم میداریم.

جویبار برادران یوسفی

پیشگاه مبارك شاهنشاه آریامهر

تاسیس دانشگاه رضاشاه کبیر در استان مازندران موجی از شادی را در مردم جویبار بوجود آورده است بدینوسیله مراتب حق شناسی و سپاس بی‌پایان خود و اعضای سازمان کشاورزان جویبار را به پیشگاه‌مبارک تقدیم میدارد.

رئیس سازمان‌کشاورزان جویبارو‌وابسته به حزب‌ایران نوین حاج منصوروورشوئی

پیشگاه مبارك شاهنشاه آریامهر

اعضای کمیته حزب ایران‌نوین جویبار و سازمانهای وابسته سپاس‌بی‌کران و تشکرات قلبی خود را در مورد تاسیس دانشگاه‌رضاشاه کبیر در استان مازندران به پیشگاه ذات اقدس شهریاری معروض داشته وآمادگی پاسداران انقلاب این منطقه را در اجرای منویات ملوکانه تاسرحد فداکاری و جانبازی اعلام میدارند.

اعضاء کمیته حزب ایران نوین‌جویبار

شاهنشاها

فرمان ملوکانه در مورد تاسیس دانشگاه‌رضاشاه‌کبیر در استان مازندران یکی‌ازآرزو های دیرینه مردم این منطقه بوده است. بدینوسیله مراتب سپاس و جانبازی خود را به پیشگاه مبارک شاهنشاه آریامهر تقدیم‌میداریم.

جویبار برادران شهیری

شاهنشاها

تاسیس دانشگاه رضاشاه کبیر در استان‌مازندران موجی از شادی را در جوانان ورزشکار جویبار بوجود آورد بدینوسیله مراتب حق شناسی خود و اعضای وابسته به‌سازمان ورزشی‌و فرهنگی تاج جویبار را بخاک پای مبارک تقدیم میدارد.

سرپرست سازمان ورزشی وفرهنگی تاج جویبار حاج کیان ورشوئی

شرکت ملی نفت ایران

امور پخش

قابل توجه صاحبان دستگاههای حرارت مرکزی

بدینوسیله از کلیه دارندگان دستگاههای حرارت مرکزی (شوفاژ) که تاکنون کارت اشتراک دریافت نداشته‌اند درخواست مینماید برای راهنمائی و ترتیب صدور کارت اشتراک از طرف عاملین توزیع نفت گاز حرارتی بین ساعات ۸ تا ۱۲ صبح و ۱ تا ۴ بعدازظهر روزهای شنبه الی چهارشنبه بوسیله تلفنهای شماره ۷۵۴۲۱۵ و ۷۵۳۲۱۷ بامسئولان مربوط در ناحیه فروش تهران امور پخش شرکت ملی نفت ایران تماس حاصل فرمایند.

ضمناً بمنظور جلوگیری از تراکم درخواستهای حمل نفت گاز از عموم مصرف کنندگان درخواست میشود از هم اکنون بامراجعه بعاملینی که کارت اشتراک از آنها دریافت نموده‌اند نسبت به پر کردن مخازن دستگاههای حرارتی خود در اسرع وقت وقبل از شروع فصل بارندگی و سرما اقدام فرمایند.

۷ دستورالعمل برای بقای جامعه فرانسه

دولت فرانسه قرار است یك گزارش‌ویژه راکه به‌گزارش «گروزون» موسوم است برای مقابله با بحران انرژی وبوجود آوردن تحولی‌در آداب و رسوم زندگی مردم فرانسه مورد مطالعه قرار دهد .این گزارش هفت اصل کلی زیر رادر نظر گرفته است:

۱ـ صرفه‌جوئی در منابع طبیعی انرژی :

گروه گروزون « گروه تهیه کننده این گزارش » با اشاره به تقلیل منابع انرژی اعلام کرده‌اند که‌بعضی از مواد اولیه درطبیعت‌بمیزان محدود یافت میشود و ناچار استفاده ازاین مواد، ذخایر طبیعی راتقلیل میدهد. بعضی دیگر از این مواد باآنکه بحد وفوروجود دارند پس‌از پایان یافتن منابع‌و معادنی‌که استخراج آنها آسان است بتدریج دستیابی به‌آنها مشکل‌تر میشودو هزینه تولید آنهابتدریج بالاتر میرود.برای مقابله با این مسئله گروه گروزون دو پیشنهادمیدهد:

اول برآورد کامل تمام ذخایر طبیعی‌بطور دقیق و بهره‌برداری منطقی از آنهاو دیگراستفاده از موادی‌که بتواند جایگزین مواد کمیاب شود. مثلا استفاده از آلومینیوم بجای مس و استفاده از پالادیوم بجای پلاتین. این کارشناسان عقیده دارندکه مثلا استفاده از چرم باید توسعه یابد زیرا تولیدمدام و استفاده ازپوست آن‌همیشه‌امکان دارد ، درحالی‌که استفاده از مواد پلاستیکی‌بعلت محدود بودن ذخایر نفتی باید کمتر شود وبعبارت دیگر تاوقتی میتوان چرم‌تولید کردنباید بجای چرم از پلاستیك استفاده شود.

۲ـ جستجوی منابع جدید انرژی :

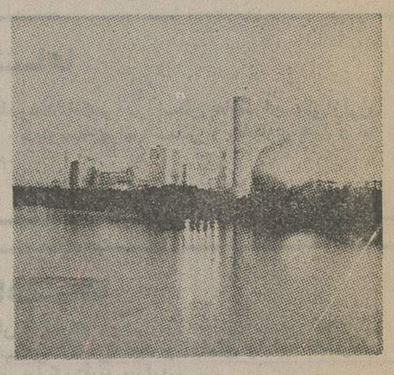

باید کارخانه های برق‌اتمی در مناطقی احداث کردکه موجب آلودگی آب‌وهوا نشود.

البته قبل از هرچیز دیگر میتوان انرژی هسته‌ای رابکار گرفت، ولی باید دراندیشه یافتن انواع دیگر انرژی بود:حرارت زیرزمین، انرژی خورشیدی ، انرژی بادو غیره که هریك‌به سهم خود می‌تواند انسان را ازمصرف‌انرژی‌های سنتی بی‌نیاز کند. درحال‌حاضر با استفاده از آب گرم زیر زمینی سازمان رادیو پاریس ساختمان های خودرا در پاریس گرم میکند. ودر شهرك« ملن» سه هزار مسکن بهمین طریق گرم میشود.

۳ـ استفاده از زباله و آشغال :

صاحبان صنایع‌و کارگاه ها و بطور کلی موسسات عمومی و خصوصی موظف‌شوند آشغالها را دور نریزند. مثلا کاغذپاره ها یاآهن قراضه و غیره میتواند قسمتی ازنیازمندی های عمومی را با دوباره‌سازی آنها تامین کند.

۴ـ تحول زیر بنائی ارتباطات :

این‌فکر تازه‌ای نیست، ولی گزارش کارشناسان گروه بکلی در وضع حمل‌و نقل تحول ایجاد خواهد کرد. این گروه عقیده داردکه‌باید وسایل حمل‌ونقل شخصی بحداقل کاهش داده شودو در مقابل وسایل حمل‌و نقل دسته جمعی گسترش یابد. مصرف انرژی دروسایل‌دسته جمعی‌چهارصد درصد کمتر از وسایل شخصی برای هر نفر است واز سوی دیگر حمل کالا بوسیله راه‌آهن بسیار باصرفه‌تر ازحمل باکامیون استو انرژی مصرفی نیز بمراتب کمتر. حمل یك‌تن کالا به مسافت یك کیلومتر باراه‌آهن شش مرتبه کمتر به‌انرژی احتیاج داردتاحمل همین‌میزان کالا در همین مسافت بایك کامیون. با این‌حال در این مورد باید با احتیاط اقدام شود زیرا صنایع اتومبیل سازی و مسئله کارگران این صنایع نیز مطرح است.

ساکنان یك ساختمان باید ازوسایل مشترکی استفاده کنند .مثلااز ماشین لباسشوئی

۵ـ بسیج مصرف کنندگان :

مصرف کنندگان باید عادت به‌صرفه‌جوئی در مصرف انرژی کنند.در منازل باید مسئله‌عایق شدن مسکن کاملا مورد توجه قرار گیرد تا حرارت تولیدی‌ضایع‌نشود.وسایل‌واثاث‌الکتریکی در ساختمان های بزرك باید مورد استفاده عموم باشد «مثلا ماشین لباسشوئی »

۶ـ جلوگیری از اتلاف وقت :

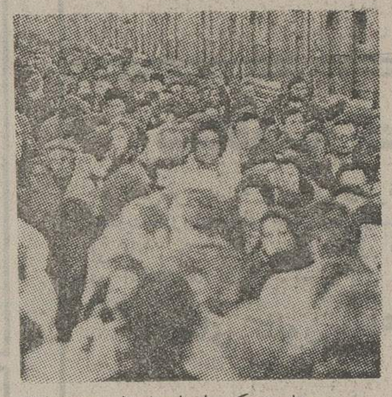

باید از حرکت امواج اصافی در تعطیلات جلوگیری شود. زیرا راهبندان جاده ها مصرف سوخت را افزایش میدهد.

راه‌بندان ها درساعات شلوغی خیابان ها، حرکت دسته‌جمعی مردم درروزهای تعطیل یا تعطیلات تابستانی «حرکت صد ها هزار اتومبیل دریك روز» خودنوعی اتلاف وقت واسراف است باید ساعات کارو استفاده از تعطیلات‌طوری‌تنظیم شود که ایجاد وقفه و اتلاف وقت‌نکند.

۷ـ حفظ محیط و فضا :

حفظ سواحل دریاها وپلاژها، حفظ مناطق ییلاقی‌و کوهستانی ، حفظ پارکهای طبیعی و جنگل‌ها ، مبارزه‌علیه توسعه نامناسب شهر ها وبالاخره حفظ محیط زیست بصورت کامل‌ومعقول درایجاد ایستگاه های تولید انرژی هسته‌ای باید دقت کافی و کامل بعمل‌آید ودر جاهائی ایجاد نشود که برای محیط‌زیست ایجاد خطر کند.

۷۵ درصد پزشکان روسی زن هستند

پنج سال بیش تعداد زنانی‌که وارد دانشکده پزشکی دانشگاه استنفورد در کالیفرنیا شدند بسیار کم بود و خانم ها تنها۳ درصد از پذیرفته شدگان این دانشکده را تشکیل میدادنداما امسال سه دانشگاه استنفورد، ییل و کلمبیای آمریکا درها را بروی خانم ها گشوده‌اند تا آنجا که ۳۰ درصد از قبول شدگان‌دراین دانشگاه‌هاازجنس لطیف هستند .

طی سه سال گذشته ،تعداد زنانی که‌دردانشکده های‌پزشکی دانشگاه های مختلف آمریکائی ثبت‌نام کرده‌اند بیش از دو برابر شده است و بنظر می‌رسد این روند در سال های آینده ادامه یابد بدین ترتیب‌اگر در سال ۱۹۸۵ بیش از ۵۰ درصد از دانشجویان پزشکی امریکا را دختران و زنان تشکیل دهند ، جای تعجب نیست .

نخستین زنی که توانست‌از موانع‌مختلف بگذاردو بدانشکده پزشکی راه‌یابد الیزابت بلکول نام داشت که عکسش‌را ملاحظه می‌کنید ، این خانم در ۱۸۴۹ از کالج‌پزشکی‌زنو درسیراکیوز فارغ‌التحصیل شدو شروع به طبابت کرد .

بدنیست بدانید در شوروی ۷۵ درصد از اطبا زن هستندو روسها معتقدندخداوند اصولا جنس‌لطیف‌را برای‌طبابت‌آفریده است .

سالی چهار صد هزار شرکت آمریکائی ورشکست میشوند

هر سال بیش از۴۰۰ هزار شرکت کوچک آمریکائی ورشکست و از بازار خارج میشوند .

یکصد هزار شرکت یعنی در حدود ۲۵ درصد کل شرکت های ورشکسته ،در همان سال اول ، بازار رقابت را ترک می کنند و دلیلی دیگر بدست کسانی می‌دهند که میگویند « رقابت ، کشنده رقابت‌است».

اخیرا یکی از سازمان های خصوصی امریکائی دراین باره به تحقیق پرداخته و نتیجه گرفته است که علل ورشکستگی این شرکت ها بترتیب عبارتست از :

۱ـ فقدان و یا نگاه نداشتن اسنادو مدارک ضروری ۲ـ فقدان تجربه بازرگانی ۳ـ پرداخت سود کم به صاحبان سهام۴ـ انبارداری ضعیف ۵ـ قیمت‌گذاری اشتباه۶ـ کمبود فروش .

تختخواب مواج،معجزه‌می کند!

این تختخواب را که ملاحظه میفرمائید مدرن‌ترین تختخواب دنیا است که اختراع آن در دنیای پزشکی و جراحی میتواند یک معجزه بزرگ باشد .

تا امروز بسیاری از بیمارانی که‌دچار سوختگی هایاشکستگی‌های شدید میشدند و بر روی بدن آنها عمل جراحی سختی صورت میگرفت ، همیشه از خوابیدن و استراحت بر روی تخت معمولی بیمارستان در عذاب بودند و چه بسا که فشارمتقابل تخت بر بدن ، کار التیام زخم یا شکستگی را با مشکلاتی مواجه میکرد . اما بااین اختراع،دیگر هیچ‌بیماری از حیث‌تختخواب در ناراحتی نخواهد بود و خیال جراحان نیز از این نظر راحت شده است . درون این تختخواب جریانی از آب برقرار است و مکانیسم آن طوری است که از فشاری که در نتیجه قوه جاذبه زمین بر بدن‌بیمار وارد میاید بمقدار بسیاری میکاهد وهمین کاهش قوه جاذبه زمین، به نوبه خودزخم های ناشی از عمل جراحی را سریعابهبود می بخشد .

آزمایش هائی که‌تاکنون از این‌اختراع جالب شده بسیار رضایت بخش بوده‌است و اغلب جراحان‌بزرگ‌دنیاازاین تختخواب مواج استقبال کرده‌اند و تاثیر آنرا در راحتی بیمار و التیام‌زخم‌های‌او ، به‌معجزه تشبیه کرده‌اند .

این اختراع نتیجه تلاش های‌متخصصان یکشرکت بزرگ انگلیسی است .

کارگران یقه سفید آمریکا زیاد شده‌اند

یک شرکت تحقیقاتی مستقل امریکا هفته پیش اعلام کرد که کارگران امریکائی بیشتر از همیشه از کارخانه هاو بخش های صنعتی دلزده شده و به بخش‌خدمات روی‌میاورند .اینگونه‌کارگران‌را اصطلاحا یقه سفید میگویند .

از سال ۱۹۴۸ تا امسال درصدکارگران یقه سفید از ۴۳ به ۴۸ درصد کل‌کارگران امریکائی رسیده است ، درحالیکه تعداد کارگران یقه آبی(آنهاکه از نیروی‌جسمانی خود بیشتر استفاده میکنند) از ۳۵ به ۲۷ درصدکاهش یافته است .

در سال ۱۹۴۸ خانم ها تنها ۲۵درصد افراد مشغول بکار را تشکیل میدادند. در حالیکه آخرین آمار نشان می دهد این‌رقم به ۳۸ درصد افزایش یافته است. تعداد جوان های ۱۶ تا ۲۴ ساله شاغل هم طی این مدت اضافه شده و میزان شرکت‌آنها در نیروی کار از ۲۱ به ۲۵ درصدرسیده است .

این آمار و ارقام ، ضمنا نمایشگر مداخله بیشتر دولت در امور اقتصادی و اجتماعی نیز هست چرا که در سال ۱۹۴۸ در حدود ۱۳ درصد از نیروی کار در بخش دولتی مشغول بکار بوده است در حالیکه این رقم اینک به ۱۸ درصد تبدیل شده است .

آگهی تجدید مزایده دوباب خانه

شرکت سهامی بیمه‌ایران درنظردارد دوباب پلاکهای‌شماره ۱۱۰ فرعی از ۹۰۳ اصلی‌وشماره ۵۶۵ فرعی از ۱۶۲۹ اصلی‌را کلا «عرصتاو اعیانه» از طریق مزایده بفروش برساند .

طالبین میتوانند بامراجعه به‌اداره تدارکات شرکت سهامی بیمه ایران واقع درخیابان سعدی شمالی و ملاحظه املاك مورد مزایده باشرایط زیردر مزایده شرکت‌نمایند.

۱ـ شرکت کنندگان باید قبلا مبلغ ۳۰۰٫۰۰۰ ریال بعنوان سپرده شرکت در مزایده بحساب جاری شماره ۴۰۱۹ این شرکت دربانك بیمه‌ایران شعبه مرکزی .منظورورسید آنرا به پیشنهاد خود ضمیمه و درپاکت لاك‌ومهر شده حداکثر تاساعت ۱۲ روز ۱۳۵۳٫۸٫۲۰ بدفترشرکت سهامی بیمه ایران واقع در خیابان سعدی‌شمالی تسلیم‌نموده‌و رسید دریافت دارند به پیشنهاد های فاقد سپرده یا مشروط ومبهم یاپیشنهاداتی که درخارج از مقرر دراین‌آگهی تسلیم شده باشد فاقد ارزش بوده وبه آنها ترتیب‌اثر داده نخواهد شد.

۲ـ تسلیم پیشنهاد بمنزله اطلاع کامل پیشنهاد دهنده از وضع وچگونگی املاك مورد مزایده و نیزآئین‌نامه معاملات این شرکت خواهدبود.

۳ـ هرگونه حقوق وعوارض ومالیات و هزینه های متعلقه به‌املاك مذکوربعهده برنده مزایده‌بوده وشرکت سهامی‌بیمه ایران فقط نصف هزینه تنظیم سندرسمی راپرداخت خواهدنمود.

۴ـ کمیسیون مزایده درساعت ۱۰روز شنبه ۲۵ آبانماه ۱۳۵۳ در اداره تدارکات این‌شرکت تشکیل وحضور کلیه پیشنهاد دهندگان درجلسه‌مزایده مجازاست.

۵ـ شرکت‌سهامی بیمه‌ایران درقبول یارد یك‌یاکلیه پیشنهادات مختاراست.

۶ـ درصورتی‌که برنده مزایده ظرف ده‌روز از اعلام ختم مزایده حاضر به‌انجام معامله وپرداخت بقیه بهای موردمعامله بشرکت بیمه‌ایران نگردد امتناع وی بمنزله انصراف از انجام معامله تلقی و سپرده او به‌نفع شرکت بیمه‌ایران‌ضبط‌واملاك مورد مزایده درقبال دریافت وجه‌آن به برنده دوم‌واگذارخواهد شد ودرصورتی که برنده دوم ظرف مدت پنج‌روزبعداز اخطار کتبی کمیسیون‌حاضر به‌انجام معامله نشودسپرده او نیز بنفع شرکت ضبط‌وشرکت درخصوص فروش املاك بازیافتی مورد بحث بهرنحوکه مقتضی باشد اتخاذ تصمیم خواهدنمود.

م‌الف ۱۴۱۶۸

شرکت سهامی بیمه ایران

آ ـ ۹۶۰۵۹

آگهی تاسیس شرکت تولیدی پلاشه سهامی خاص

نظربه لایحه قانونی اصلاح قسمتی از قانون تجارت مصوب ۱۳۴۷٫۱۲٫۲۴ ومادہ ۱۹۷ قانون تجارت و ماده ٦ آئیننامه قانون مصوب ۱۳۱۱ خلاصه اظهارنامه و اساسنامه شرکت تولیدی پلانشه سهامی خاص که در تاریخ ۱۳۵۳٫٦٫۷ تحت شماره ۱۹۵۲۰در این‌اداره ثبت‌و در تاریخ ۵۳٫۷٫۱۰از لحاظ امضاءذیل ثبت تکمیل گردیده برای اطلاع عموم در روزنامه رسمی کشور و روزنامه کثیر الانتشار اطلاعات آگهی می گردد .

۱ـنام ونوع شرکت : شرکت تولیدی پلانشه سهامی خاص

۲ـ موضوع شرکت : تولید و ساخت سقف و سایر قطعات پیش فشرده بتونی و سایر مصالح ساختمانی وواردات ماشین‌آلات ومواد اولیه مربوطه و انجام کلیه امور مربوط بموضوعات‌فوق

۳ـ مرکز اصلی شرکت : تهران خیابان فردوسی‌شماره ۳۳۹

٤ـ مدت شرکت : از تاریخ ۱۳۵۳٫٦٫۵ بمدت نامحدود

۵ـ تابعیت شرکت : ایرانی

٦ـ سرمایه شرکت : مبلغ شصت‌میلیون‌ریال منقسم به‌یکصد سهم ششصد هزار ریالی بانام

۷ـ میزان سرمایه پرداختی و شماره فیش بانك مربوطه و مبلغی که تعهد شده است : چهل درصد بهای سهام بموجب گواهی شماره ٦۵۱٦ ـ۵۳٫۷٫۱۰ بانك پارس شعبه فردوسی بحسابجاری ۱۰۹٦۰ پرداخت و بقیه تعهد شده است .

۸ـ موسسین شرکت : شرکت صنایع آجر تهران سهامی خاص بنمایندگی آقای حاج‌علی‌اصغر فرزانه‌فر ـشرکت سهامی خاص مولوی و پیمانکاری راه وساختمان بنمایندگی‌آقای مهندس حسن مولوی تبریزی آقای محمد رحیم فرزانه‌فر ـ مهندس‌مسعود نخجیری ـعلاالدین روحانی ـمحمد کریم فرزانه‌فر ـفرج‌اله فرزانه‌فر .

۹ـ اولین مدیران شرکت : آقای علاالدین روحانی رئیس هیئت مدیره آقای مهندس حسن مولوی تبریزی عضوهیئت‌مدیره حاج‌علی اصغر فرزانه‌فر عضو هیئت مدیره آقای محمد رحیم فرزانه‌فر نایب رئیس هیئت مدیره آقای مهندس مسعودنخجیری مدیر عامل و عضوهیئت مدیره شرکت می باشند برای مدت دو سال

۱۰ـ اختیارات مدیر عامل : مکاتبات عادی با مدیر عامل

۱۱ـ روزنامه کثیرالانتشاری که برای دعوتها تعیین شده‌است: اطلاعات

۱۲ـ دارندگان حق امضاء در شرکت : امضای اسناد بهادار (چك وسفته وبرات) و اسناد رسمی و قراردادها و بطور کلی‌اوراق مالی وتعهدآور شرکت‌با آقای حاج‌علی اصغر فرزانه‌فر ومهندس مسعود نخجیری متفقا بامهرشرکت

۱۳ـاولین بازرسان اصلی و علی البدل شرکت : آقای علی اکبر اخوان بازرس اصلی آقای حسن کرملو بازرس‌علی‌البدل برای مدت یکسال

۱٤ـ انحلال شرکت : طبق ماده ۱۹۹ اصلاحی قانون تجارت .

مدیر کل ثبت شرکتها و مالکیت صنعتی ـحمید جمشیدی

م الف ۱٤۰٤۵

آ ـ ۹٦۰٦٤

آگهی تاسیس شرکت سهامی خاص ساختمانی فرانکوایرانین

نظر به‌لایحه قانونی اصلاح قسمتی از قانون تجارت مصوب ۱۳٤۷٫۱۲٫۲٤ و ماده ۱۹۷ قانون تجارت‌و ماده ٦ آئین‌نامه قانون مصوب ۱۳۱۱ خلاصه اظهارنامه و اساسنامه شرکت سهامی خاص ساختمانی فرانکو ایرانین که در تاریخ ۱۳۵۳٫۷٫۱۱ تحت شماره ۱۹۷٦۰ دراین اداره ثبت و در تاریخ ۵۳٫۷٫۱۱ ازلحاظ امضاء ذیل ثبت تکمیل گردیده برای اطلاع عموم در روزنامه رسمی کشور و روزنامه کثیرالانتشار اطلاعات آگهی میگردد .

۱ـ نام و نوع شرکت : شرکت سهامی خاص ساختمانی فرانکو ایرانین که‌به انگلیسی Franco-Iranian Construstion com pan نامیده میشود

۲ـ موضوع شرکت : اجرای قرارداد منعقده با بانک عمران در مورد احداث آپارتمان در ناحیه خوردین ۲ـ احداث آپارتمان ها وبلاها مناطق مسکونی ـ مراکز تجاری و امثالهم و عرضه آنها برای فروش ۳ـ انجام هرگونه امور دیگری که بطرینی بامقاصد فوق ارتباط دارد .

۳ـ مرکز اصلی شرکت: تهران خیابان عباس‌آباد چهارراه پاشا پلاک ۲۲۳

٤ـ مدت شرکت : از تاریخ ۱۳۵۳٫۷٫۸ بمدت نامحدود

۵ـ تابعیت شرکت : ایرانی

٦ـ سرمایه شرکت : مبلغ پانزده میلیون ریال منقسم به ۱۵۰۰ سهم ده هزار ریالی بانام میباشد که پانصد سهم آن طبقه الف و ۱۰۰۰ سهم آن طبقه ب میباشد .

۷ـ میزان سرمایه پرداختی و شماره فیش بانک مربوطه و مبلغی که تعهد شده است: تمام مبلغ اسمی سهام بموجب گواهی شماره ۵۲٦٦۰۵۵ ـ۵۳٫۷٫۸ بانک عمران شعبه مرکزی بحساب شماره٦۳۱۸ پرداخت شده است .

۸ـموسسین شرکت:بانک عمران(شرکت سهامی عام)بنمایندگی جناب آقای دکتر عبدالعلی میرمطهری قائم‌مقام مدیر عامل آقایان هوشنگ آموزگار ـ شرکت رس با مسئولیت محدود بنمایندگی آقای محمد پورفتحی ـ شرکت فرانسوی ب.ا.ل.ی مقیم مند فرانسه به‌نمایندگی آقای پل‌تیساندیر

۹ـ اولین مدیران شرکت : جناب آقای دکتر عبدالعلی میرمطهری رئیس هیئت مدیره ،آقای هوشنگ آموزگار نایب رئیس ،آقایان مارکوس صالح و مهندس احمد طالقانی‌و محمد پورفتحی اعضای اصلی هیئت مدیره شرکت تماما برای مدت دو سال میباشند که آقای پل تیساندیر تبعه فرانسه را بسمت مدیر عامل شرکت انتخاب نموده‌اند .

۱۰ـ اختیارات مدیر عامل : آقای پل تیساندیر تبعه دولت فرانسه مدیر عامل‌شرکت بوده ودارای اختیارات تام برای اداره امور شرکت عزل و نصب کار شناس ها و کارگران و کارمندان شرکت انعقاد هرگونه قرارداد موافقت‌نامه چکوسفته براتو اسنادالزام‌آور وافتتاح حساب های بانکی در بانک عمران بوده و در کلیه موارد ماذون است کمباتفاق یکی از مدیران طبقه الف امضاء نماید .

۱۱ـ روزنامه کثیرالانتشاری کمبرای دعوتها تعیین شده است : اطلاعات .

۱۲ـ دارندگان حق امضاء در شرکت : آقای پل‌تیساندیر مدیر عامل باتفاق جناب آقای دکتر میرمطهری ویا آقای مهندس احمد طالقانی در کلیه موارد دارای حق امضاء میباشد .

۱۳ـ اولین بازرسان اصلی و علی‌البدل شرکت :آقای نصرت‌الله نادری بازرس اصلی آقای احمد سلطانی بازرس علی‌البدل برای‌مدت یکسال .

۱٤ـ انحلال شرکت : طبق ماده ۱۹۹ اصلاحی قانون تجارت .

م‌الف ۱٤۰٤٤

مدیر کل ثبت شرکت ها و مالکیت صنعتی ـ حمید جمشیدی

Westinghouse

مقایسه لازم نیست!

با اطمینان خاطر:

وستینگهاوس را انتخاب کنید

مشخصات انحصاری تلویزیون پرتابل وستینگهاوس :

- تصویر ۱٤ اینچ پانورامیک
- مجهز به تایمر اتوماتیک مخصوص
- مجهز به تیونر باحافظه الکترونیک
- دارای مدارهای مجتمع یکپارچه I.C.
- بابرق وباطری کارمیکند
- مجهز به سیستم رابط مخصوص برای استفاده در اتومبیل
- دارای آنتن تلسکوپیک سرخود

وستینگهاوس

باسرویس مجهز در سراسر ایران

تلویزیون پرتابل برق وباطری ۱٤ اینچ

وستینگهاوس

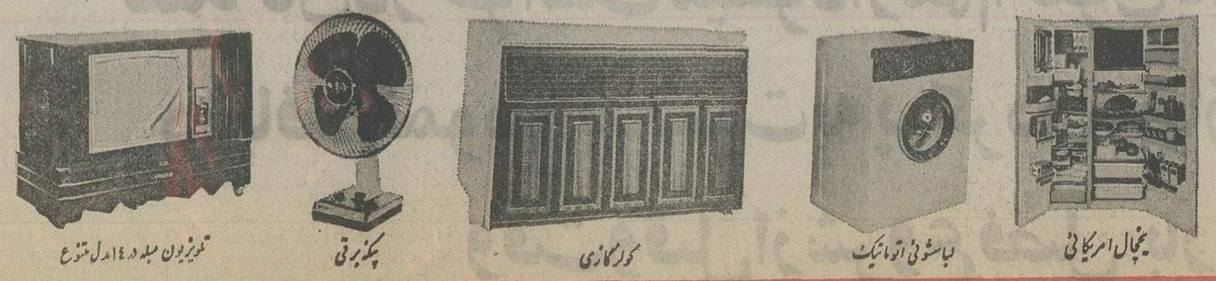

نماینده انحصاری ـ خیابان لاله‌زارنو شماره ۴۷۸ ـ تهران ـ تلفن ۳۰۳۲۸۸ ـ ۳۱۵۱۶۸

اطلاعیه مرکز آزمون شناسی

درباره پذیرفته شدگان دانشکده تکنولوژی و رشته‌های مدیریت دوره شبانه دانشگاه آذرآبادگان

پذیرفته شدگانی که اسامی آنان در این اطلاعیه مندرج است باید از تاریخ ۲۱ لغایت ۲۵ با دردست داشتن مدارك لازم به اداره کل خدمات آموزش دانشگاه مذکور واقع در شهرستان تبریز مراجعه فرمایند،، پذیرفته شدگان ذخیره‌نیز باید روز ۲۸مهر به همان محل رجوع کنند تا به تعداد مورد لزوم از آنها ثبت نام بعمل آید .

مدارك لازم

۱ـ عکس ٤ × ٦ شانزده قطعه
۲ـ فتوکپی شناسنامه چهاربرك
۳ـفتوکپی واصل معافیت یا خاتمه‌خدمت وظیفه یك برك
٤ـ فتوکپی و عین دیپلم کامل متوسطه با قبض تقاضای تائیدیه ارزش تحصیلی از اداره کل امتحانات وزارت آموزش‌وپرورش
٥ـ فتوکپی و عین گواهی فوق دیپلم‌وقبض تائیدیه ارزش تحصیلی از وزارت علوم و آموزش عالی
٦ـ گواهی عکس‌دار پیشینه‌کار در رشته مربوط‌به مدت ۲ سال

پذیرفته شدگان دوره‌شبانه‌دانشگاه آذرآبادگان رشته خدمات اداری

ردیف ـ نام‌خانوادگی ونام	شماره شناسنامه
۱ـ کاظمی نژاد حکم‌آباد میرابراهیم	٧٤٤
۲ـ یعقوبی هرزندی صفر	۳
۳ـ محامد محمد	۱
٤ـ میرموسی سید جواد	۸۳
٥ـ باغبان رضوان محمود	۷۷۳
٦ـ فرهمنیا داود	٥۳۹
۷ـ کاتبی محمد علی	۳۸۲
۸ـ مولایی نورالدین	۱۹
۹ـ نیرومند محمد رضا	۱۷۰۷
۱۰ـ مترجمی عباس	۹
۱۱ـ یحیوی رحیمی منوچهر	۳۱٦
۱۲ـ باستانی پور علی	۲۹۷
۱۳ـ شیخ بیگی ارشد	۱۷
۱٤ـ عظیمی دیزج ابوطالب	۱۰
۱٥ـ سلطانی نیا اکبر	۷٥۲
۱٦ـ نیل‌فروشان نیرالسادات	۳٤
۱۷ـ دانش دوست پروین	٦۰۷
۱۸ـ مولایی اسماعیل	۲۳
۱۹ـ فتحعلی زاده اکبر	٤۱٥٦۹
۲۰ـ حاجی احمدی عبدالحسین	۲۰۰
۲۱ـ فرشباف ماراب محمد باقر	٥۳۸
۲۲ـ دانش دوست ثریا	۷۰۷
۲۳ـ فتاحی سید حیدر	٦۲۲
۲٤ـ خامنه اصل منوچهر	۷۰۷
۲٥ـ صدقیانی نسرین	٦۱۳
۲٦ـ کاوسی اسکویی فیروزه	۱۱
۲۷ـ دربانی عبدالوهاب	۸۳٤
۲۸ـ تفریشی وحیده	۱۱۱٤
۲۹ـ امیرشقاقی احمد	٥٥۱
۳۰ـ صمدی منیژه خانم	٤۲۹
۳۱ـ تقی‌پور آقابیک ابراهیم	٦٦۰
۳۲ـ سعدین حسین	۱۱۲٦
۳۳ـ مستفیدی داود	٤۹
۳٤ـ عیدی مجید	٤۸
۳٥ـ فرزانه ممتاز یونس	۷۱۰
۳٦ـ بهقام محمود	٤۰
۳۷ـ پورصفا ستار	۲۰۹۸۳
۳۸ـ پورصمد رحمان	٥۲
۳۹ـ سید جلالی میرجلال	۹۲۷
٤۰ـ فاطمی اردستانی افخم‌السادات	۱۷٤۹

پذیرفته شدگان دوره‌شبانه‌دانشگاه آذرآبادگان رشته بازرگانی

ردیف نام خانوادگی و نام	شماره‌شناسنامه
۱ـ لشکری باویل علیایی حید	۲٦
۲ـ بهرامیان مجید	۷۲٤۷٤
۳ـ گلشن صبا علی	۱۰۹۱
٤ـ خویلو سعید	٤٦۸
٥ـ محمودیان اسماعیل	۱۳۷
٦ـ خویلو عبدالعلی	۲۰٥
۷ـ حسنی شفیق حسن	۸۹۸
۸ـ مقامی داریوش	۷۲۱
۹ـ حسن‌زاده هزور ابراهیم	۱٥۳
۱۰ـ محمودی بختوری محمود	۳۷۸۱۹
۱۱ـ فرجی کلچاهی رضا	۱۷
۱۲ـ قاسمی سپهری محمد رضا	٦۹۰
۱۳ـ فتحی کردلر ایوب	۳۲۳
۱٤ـ عزیزی گدانلو سیروس	٦٥۰
۱٥ـ تیموری محمد علی	٥۰۷
۱٦ـ مرادی کرکج مجید	۷۹۹
۱۷ـ ناظم سید محمد باقر	۱٥۲۳
۱۸ـ صالحی ربابه	۱٥٥
۱۹ـ محمد خانلی خلیل	۸۰۱
۲۰ـ ادرنگی فرح	۷۹٥
۲۱ـ امیری فرد سید حسین	٤۰۲
۲۲ـ زنگباری کوهی ملیحه	۱٤۳
۲۳ـ محمدی شرف بیت‌اله	۲
۲٤ـ دهخوارقانی مهشید جعفر	۱۱۰
۲٥ـ جوانی بیرامی حسین	۱۸
۲٦ـ اصغری دیلمانی کاظم	۷۹۹
۲۷ـ جهان تاج رستم	۱۳۷۰
۲۸ـ تقی‌زادگان ناصر	۷۲۹۲٥
۲۹ـ اسماعیلی سردرودی حمید	۳٥٤٦٥
۳۰ـ جوان شیرپناهی غلامحسین	۱۲۷۹
۳۱ـ غفورزاده محمد تقی	۸٤٤
۳۲ـ نژاد اتحاد حبیب	٦٦۲۸۲
۳۳ـ تقی‌زاده قالیباف حسن	۷۳۱
۳٤ـ برزگر جلیلی مقام حسن	۷۳٦
۳٥ـ واعظ قایمی فاطمه	۷۰
۳٦ـ نادری زنوز فیروز	۷۲۲
۳۷ـ فیروزی مهیندخت	۳٦۰
۳۸ـ عباس پور ملیحه	۱۰۹٤
۳۹ـ یوسف یعقوبی خلیل	٥۸۹
٤۰ـ نژاد حسینی پور فریدون	٤۷٦
٤۱ـ هاشمی زنوز سلمان	۳
٤۲ـ پیراسته عزیز	۳۱
٤۳ـ جعفری رقیه	۷۸۱
٤٤ـ یوسف پور آذر هاشم	۳۷۷۹۳
٤٥ـ اطمینان فرحمید	۲٥٤
٤٦ـ ایزدمنش عبدالحمید	٥۰۸

ذخیره های دوره شبانه دانشگاه آذرآبادگان رشته بازرگانی

ردیف نام خانوادگی ونام	شماره شناسنامه
۱ـ قصاب مقدم احمد	۱۷۳
۲ـ اصل بنابی حداد محمد	٦۱٥۸۱
۳ـ چمنستانی نادر	٤۷۸۹۳
٤ـ اسدی‌تبار فرهاد	۱
٥ـ فردوسی خسروشاهی رحیم	۲٦
٦ـ محبی ابوالفضل	۳۰٤
۷ـ نهائی زهرا	۷۲۳٥۱
۸ـ قصاب مقدم آذر	٤۱۰
۹ـ غفوری بهرام	۳۱۸٤
۱۰ـ سلامی سعادتلو میرپرویز	۸٦٦
۱۱ـ سوارباجه‌باج‌علی حسین	۱۱۳۸
۱۲ـ نایبیان خلیل	٦٦۱٤۹
۱۳ـ ربوض آبادی محمد حسین	۲۰۷
۱٤ـ سالکی علی	۲۱۲
۱٥ـ صدیق ابراهیم نیا عبدالحسین	۲۲٦
۱٦ـ برونوش مجید	۳۰۲
۱۷ـ فتح‌الهی آقایی محمد رضا	۳۱۲
۱۸ـ جواشی سعید	۷۸٦
۱۹ـ سرکارات حسین	٥۱۹۳٥
۲۰ـ بدیع حسن	٤٥٤
۲۱ـ یعقوبی شهیر میرحیدر	۱۰۹٦
۲۲ـ حسنلو محمد علی	٥٤٦
۲۳ـ کریمی تبریزی حمید	٤۱۰

پذیرفته شدگان دوره شبانه دانشگاه آذرآبادگان رشته حسابداری

ردیف نام خانوادگی و نام	شمارهشناسیامه
۱ـ حاجی آقایی مصیبی محمد	۹۱
۲ـ رضایی رخساری محمد رضا	۳۳۸
۳ـ رضایی رخساری محمد	٦٥٦
٤ـ حسن‌زاد شعاعی اصغر	٤۱۳
٥ـ اقتصادخواه عبدالمجید	۲۷۸
٦ـ حاجی کرم زنجانی صمد	۹۹۲
۷ـ قاضی وکیلی منوچهر	٤۸٥٦۸
۸ـ خدادادی ممقانی فریدون	۹۷٦۹
۹ـ مدیری محمد علی	۲۳٥
۱۰ـ مظفری بیرقی احد	۱٦۳۳
۱۱ـ معصومی نوبری مهرسیما	۱۱۳
۱۲ـ دادگر محمد	۲٥
۱۳ـ حسین نژادقوی فکر حسین	۲۳٤
۱٤ـ حامدی خسروشاهی بهمن	۳۸۸۳
۱٥ـ جارالله فتاحی جاوید	۱۰۸
۱٦ـ دایی‌زاده سعید	۲۰۹
۱۷ـ محمدی سیلابی پور بهرام	۲۱۸
۱۸ـ نواده رضی سیمین	۳۷۹۷۸
۱۹ـ توسلی کجانی هوشنگ	۱۹
۲۰ـ فاروقی مدنی میریحیی	۷٦۸۰۸
۲۱ـ افکاری علی اکبر	۱۳٥۹
۲۲ـ صدری جهانشاهی بدرالسادات	۸۸۲
۲۳ـ اصفهلانی حکم‌آباد عبداله	٥٦٤٥۰
۲٤ـ جلالی لک کاظم	۹
۲٥ـ فاقدتوبری محمد رضا	۳۹۹
۲٦ـ رهنما حمید	۲۹۸۱
۲۷ـ پاکدل مینو	۳٤٤
۲۸ـ وزیری بهمن	۳۱
۲۹ـ عباس زاده چرندابی بهروز	۲۰
۳۰ـ باصفایی اصغر	٤۹۷۰۱
۳۱ـ توکلی غازانی عباسعلی	۱٤٦
۳۲ـ صمدی اهری کاظم	۱۱۰
۳۳ـ ملولی حسن	۳۷۸
۳٤ـ ابداب یعقوب	۳٥۲
۳٥ـ راستگار حسین زادگان اسماعیل	۳۳۱
۳٦ـ مقصودی سعداله	٤۲۹
۳۷ـ اصلی فرد جلیل	۹٤
۳۸ـ طلوع استادان یزد حسن	٦۷۹
۳۹ـ لطیفی ممقانی فرخ	۱٥۹۰۳
٤۰ـ خلعتبری درخشان فریدون	۲۲
٤۱ـ غنی‌پور آذری فیروزه	٥۹۸٥۷
٤۲ـ اردبیلی اصل علی	۲۱۲
٤۳ـ برادران سید شیرین	۸
٤٤ـ محمدی کرم‌اله	۱
٤٥ـ مهرانفر احسان‌اله	۷۳
٤٦ـ گل‌چهره حسینی حسین	۲۳۲۰٤

ذخیره های دوره شبانه دانشگاه آذرآبادگان رشته حسابداری

ردیف نام خانوادگی و نام	شماره شناسنامه
۱ـ صدیق محمد نیا ابراهیم	۲۰٦
۲ـ پیداجمشید	۹۱٦
۳ـ دباغی‌علی	٦٦
٤ـ فخری سلیمان	۱۹٤۱
٥ـ عمویی هاشم	۱٦۰
٦ـ صفایی اسبق محمد	۲٤۹
۷ـ اخلاقی محمد	۱۹۱۷
۸ـ ارباب فرامرز	۱۳۷
۹ـ نظافتی آذرعلی	٤٦٦
۱۰ـ مقدم قدرت‌اله	۷۳٦۷
۱۱ـ شکورزاده خلیل	۱۱
۱۲ـ شاطری زیور	٤۸٥
۱۳ـ خدابنده قربانعلی	۷
۱٤ـ پور حمیدی کاظم	۷۱۱
۱٥ـ نژاد پرتوی‌آذر حسین	۱٤٥٥
۱٦ـ باستانی شاهپور	٦٦
۱۷ـ نزهت نورالدین	٤۸۳
۱۸ـ پاکسرشت پرویز	٤۳۳
۱۹ـ وجیه‌وش یگانه محسن	۷٦۸
۲۰ـ ناصریان آذر	۲۰۸۰
۲۱ـ شریفی بناب کاظم	۱۷۹
۲۲ـ محمد پورفرتاش امیرخیز حمید	٥٦۲۱٦
۲۳ـ طباطبایی ملاذی سیدعلی	۱

پذیرفته شدگان دانشکده‌تکنولوژی دانشگاه آذرآبادگان رشته‌الکترونیك

ردیف نام خانوادگی و نام	شماره شناسنامه
۱ـ آیت‌الهی سید محمد رضا	٦۱
۲ـ شمالی مقدم میترا	۳۸۸۹٤
۳ـ شریف زاد سید مهدی	۹۹٦
٤ـ شیخ‌لنگی خدارحم	۳٥٥
٥ـ مصباح مرجانی داریوش	٤۱۳
٦ـ جلیلی بهابادی امیر	٥۰
۷ـ حرب ناصر	٦۷۹
۸ـ حق‌لسان حبیب	٥۱٦
۹ـ موسوی زارع سید مهدی	٥٦۸
۱۰ـ مصطفی دخت محمد	٤٤۷
۱۱ـ امیری داریوش	۱۸٥
۱۲ـ دانش مهرعلی	۳۸۳٥٦
۱۳ـ ناهیدی محمد	۱۰٦۷
۱٤ـ ایپکچی مهدی	۳٦۳
۱٥ـ آقابزرگی حسن	٥٥۷
۱٦ـ عبدالهی دمنه رضا	۱٦
۱۷ـ طهرانی مرتضی	٦۸۰
۱۸ـ نیازمند محمد مهدی	۷۳٥
۱۹ـ حقیقی‌طلب خسروپرویز	۷٦۳
۲۰ـ خدابخش محمد حسین	۲٥۹
۲۱ـ امیر هاشمی عبداله	۲٥٥
۲۲ـ دستوری محمد	۳۳۹
۲۳ـ رحیمیان کردستانی حمید	٤٥۱
۲٤ـ ادیب‌باویل علیایی اکرم	۹
۲٥ـ آموزنده اطهره	۳٥۰
۲٦ـ رضاییان عباس	۲۹٤
۲۷ـ محترمی‌زوارده‌ی‌علی	۹۸۱
۲۸ـ نصیری سنجانی اسمعیل	۱۱٦٤
۲۹ـ عدل احمد	٦۹
۳۰ـ الهی دوست احمد	۷۱٤
۳۱ـ اخوان عبداللهیان محمدجواد	۹٥۲
۳۲ـ سادات باریکانی سید موسی	۳
۳۳ـ آبدار اصفهانی رسول	۱۰٥٦
۳٤ـ خواجه حسینی دزفولی محمدعلی	۳٤۱۳۱
۳٥ـ دانش فیروز آبادی محمد	۳
۳٦ـ جندقی جعفر	۱۱۱٤
۳۷ـ اخوان نیك‌آئین محمدهادی	٤۲۰
۳۸ـ باقری کاهکش جعفر	۱٦٦
۳۹ـ اصنافی سید محمد	۹۱۱
٤۰ـ خزاعی هما	۱۳
٤۱ـ وفایی محمد حسن	۱٦٥۲
٤۲ـ برگی حسن	۲۷٤
٤۳ـ اذین‌فر محمد	٥٦٥٥٤
٤٤ـ امیر قاسمی سیاوش	۱۰۹
٤٥ـ رضازاده مرتضی	۲۷٥
٤٦ـ سقاگندم آبادی محمدرضا	۷۲۱

ذخیره‌های دانشکده تکنولوژی دانشگاه آذرآبادگان رشته‌الکترونیك

ردیف ـ نام‌خانوادگی ونام	شماره شناسنامه
۱ـ عبدلی اسکویی کاظم	۸۰
۲ـ افتخار زاده کاظم	۱۱۳۰
۳ـ بیکدلی محمدتقی	۱٦۱
٤ـ جوانشیری وزیری نصرت‌اله	۳۰
٥ـ برادرانی فخرالدین	۱۰۳٤
٦ـ امیری محسن	۱۲
۷ـ گل‌محمدی ظهوری محمدعلی	٥٥٤۰۳
۸ـ صرافی آبادی جعفر	۲۳٥
۹ـ اکبری حبیب‌اله	۲۹٥٦٥
۱۰ـ خیراندیش فاطمه	۲٥۰
۱۱ـ نجابت حمید	٥٤٦
۱۲ـ زنجانیان سیدحسین	٤٦۳
۱۳ـ سیدین طهرانی علی‌اصغر	۳۰
۱٤ـ بخشی اسماعیل	۲۰۹
۱٥ـ سهیل نقشی علی‌اکبر	۳۲۸۹۸
۱٦ـ امامقلی زاده اصغر	۷۲۲۸۷
۱۷ـ حکیمی شاهرودی محمدحسین	۲٤۲
۱۸ـ عباس زاده چرندابی ملکه	۱
۱۹ـ خسروی ایرج	۲۲۱۹
۲۰ـ تقی زاده قویدل رضا	۷٦٦
۲۱ـ عاصفی قزوینی علی‌اصغر	۳۲۷
۲۲ـ باستان محمدحسن	۲
۲۳ـ سیار رضوان علی	٥٤۰٤۷

پذیرفته شدگان دانشکده‌تکنولوژی دانشگاه‌آذرآبادگان‌رشته‌الکتروتکنیك

ردیف ـ نام‌خانوادگی ونام	شماره شناسنامه
۱ـ صولتی علی	۱٥
۲ـ شهرام محمدرضا	٥۱٤
۳ـ مسعودی کاوس	٤۸
٤ـ ابطحی عبداله	۱۳۱٥
٥ـ میرصفیان اکبر	۸٥۹
٦ـ شکیبایان محمدحسین	۳٥۸
۷ـ سلمان زاده حبیب	۲۹۸
۸ـ کوه سلطانی حمید	۱۲٤
۹ـ ضیایی سیدعباس	۱٥٦۹٤
۱۰ـ عربزاده کاظمینی منوچهر	٤۰٦٥۰
۱۱ـ تفضلی فرد مهدی	٦۰۳۰۰
۱۲ـ کیافر عبداله	۲۱۳
۱۳ـ ثنایی سبزواری علیرضا	۲۸۷
۱٤ـ سلامی محمدحسن	۱٤۱
۱٥ـ یار احمدی خراسانی احمد	٤٤۳۱۸
۱٦ـ یانوق کریم	۳٥۹
۱۷ـ سهرابی عطا آبادی محمدرضا	٥٦۹
۱۸ـ نسیمی ارسطو	۲۳
۱۹ـ رنجبر صحرایی شکراله	۹۱۷
۲۰ـ نوذری ایرج	۲۰۱
۲۱ـ غازیان نورالدین	۲٦
۲۲ـ شخصی‌سلیم احمد	۲۷۸٥۳
۲۳ـ صمیمی محمد	۲۳۱
۲٤ـ میرصادقی حسن	۱
۲٥ـ دریانی مسعود	٥۰۸
۲٦ـ ضیا سیف‌اله	٤٥۰
۲۷ـ چیت‌ساز ابوالقاسم	۳۷٥٦٤
۲۸ـ بقایی حسین	۷۷٦
۲۹ـ پرندکام علی	۹٦۹
۳۰ـ استوارراوری محمدحسین	۷٥
۳۱ـ قاسم زاده کاشانی علی‌اصغر	۱۱٤۰
۳۲ـ ایزدی حسینعلی	٤۰۹
۳۳ـ پورکاشانی طهرانی حسن	٥۳۱۰۱
۳٤ـ ترابی طرقبه ناهید	۲۹۷۷
۳٥ـ صالحه محمد طاهر	۱۸۰
۳٦ـ کاویانی محمدعلی	۲٦٥
۳۷ـ فرحمند محمدتقی	٥۳۹
۳۸ـ موسوی صفرعلی	٥
۳۹ـ پیری باویل علیایی علی‌اکبر	٦
٤۰ـ وندسفینی اکبر	۳۱۸۳۳
٤۱ـ عظیم‌پور گیوی سعید	۱۳٤
٤۲ـ هاشمی اسماعیل آبادعلی	٥٤۹
٤۳ـ حجتی سید مهدی	۷٥٥
٤٤ـ لطفی شاهرخ	٥۲
٤٥ـ علی اصغری آب‌بند انسری سیف‌اله	۲٥
٤٦ـ بیانی‌فر عبدالعلی	٥٥۱

ذخیره های دانشکده تکنولوژی دانشگاه‌آذرآبادگان‌رشته‌الکتروتکنیك

ردیف ـ نام‌خانوادگی ونام	شماره شناسنامه
۱ـ سرکوبی کاظم	۱۲۳۱
۲ـ حاجی علی محمدی علی	۲۹۹
۳ـ اسدزاده عرفان صمد	٥۰٥٥۷
٤ـ اسلامی ابراهیمی مسعود	۲۲٤
٥ـ خضری سیدغلامحسن	٥٤٤
٦ـ عرفانیان کریمیان اقبال سرابی جلال	۷۲۳
۷ـ زمانی مسعود	۸٥٥
۸ـ روشن‌پور قدرت‌اله	٦۱
۹ـ طالبیان خراسانی فاطمه	۱۷۱
۱۰ـ رفیعی دستجردی پرویز	۲۸۸
۱۱ـ حامدی محمد ابراهیم	۱۰٥
۱۲ـ جبل‌عاملی فروشانی عبداله	۳۱
۱۳ـ امیری بانو سادات	۱۹۰
۱٤ـ ابراهیمی دنبه اصغر	۱٦٤۱۳
۱٥ـ رسولی وندیزج غفار	٥٤۳۸۲
۱٦ـ توسلی نایینی قاسم	۸۷
۱۷ـ مهدی‌زاده حسین	۲۸۳
۱۸ـ نیل‌فروش زاده جواد	٤٥۰
۱۹ـ جعفرپور قدس‌اکبر	۲۳٦
۲۰ـ امیدخدا دزفولی محمدحسین	٤۹۸
۲۱ـ میرآفتاب سیدجعفر	۸٥۹
۲۲ـ خضرایی بالایی سید اکبر	۸٦۹
۲۳ـ قاسمی لهرمی ایرج	۱

پذیرفته شدگان دانشکده تکنولوژی دانشگاه آذرآبادگان رشته مکانیك

ردیف ـ نام‌خانوادگی ونام	شماره شناسنامه
۱ـ توتونچی اصل‌علی	۱٤۹
۲ـ بی‌ژن‌ایرج	۲٦۳۳۳
۳ـ منتظری نجف‌آبادی محمدعلی	۹۳۹
٤ـ پوریحیی محمد	۲٤۷
٥ـ علی پور مهرور محمدتقی	۲۸۹
٦ـ گرانمایه منصور	٦۰۳
۷ـ باقری دربندی غلامرضا	٥۱۳۸۹
۸ـ مهدی زاده مشهدی ابراهیم	۹۷۹
۹ـ لسانی عبدی محمد هادی	۲٥۷
۱۰ـ دبیری فرزین	٤۱
۱۱ـ صمدپور خاقانی عبدالصمد	٤۳۷
۱۲ـ کاتبی محبوبعلی	٦۰
۱۳ـ برازجانی عبدالحسین	۹٦
۱٤ـ جلال‌زاده اصل ممقان سیفعلی	۸۲
۱٥ـ چلنگر سید حسن	۳۹٥۷٥
۱٦ـ غلامعباس شتربانی علی	٥٦٦۰۹
۱۷ـ برادران شکوهی ناصر	۱۷٥
۱۸ـ ترابی عزت‌اله	۱٤۸
۱۹ـ شیخ‌الاسلام محمد	۲٤٥
۲۰ـ فروتن یداله	۱٤۱
۲۱ـ زرین‌فر علی‌اصغر	۲٤۹
۲۲ـ قنبرزاده هوجقان محمد	۱٤٦٦
۲۳ـ صلحای کهنمویی علی	۳۲
۲٤ـ حجتی سید عبدالرسول	۸۸۷
۲٥ـ زنگنه اصغر	٥۹۲
۲٦ـ ثقفی سعید	۱۰۹٥
۲۷ـ فروزش علی	۹۷
۲۸ـ جواری مهدی	۳٦۷
۲۹ـ شکری منصور	٥۸۱
۳۰ـ حق‌پرست محمد	۳۷۳
۳۱ـ محسنی اهری علی‌اکبر	٤۳۰
۳۲ـ مطیع‌زاده محمدرضا	۱۰۳۳
۳۳ـ همتی محمد	۲٦٤۲
۳٤ـ غفار وندلاله حسین	۳۹۷۲٦
۳٥ـ ادریسی حبیب	٤٥۰
۳٦ـ شیخ‌الاسلامی نعمت‌آباد سیدرضی	٦٥۸
۳۷ـ فرج‌پور داریوش	۹
۳۸ـ ودودی ابراهیم	۳۱۳
۳۹ـ اشرف علیرضا	۲۲۸
٤۰ـ بنی مصطفوی مهدی	۱۹۸
٤۱ـ بهنام حجازی میرحسین	۱۳٥۷٤
٤۲ـ عطاری محمد مهدی	۱۹٥
٤۳ـ آهنگرانی فراهانی مجتبی	۳
٤٤ـ چلبی‌یانی داریوش	۱۲٦۷
٤٥ـ برادران اکبرزاده محسن	۳۷۸
٤٦ـ پند آموز صادق	۲۰٤٥٥

ذخیره های دانشکده تکنولوژی دانشگاه آذرآبادگان رشته مکانیك

ردیف نام خانوادگی و نام	شماره شناسنامه
۱ـ عادلی ابراهیم	۳۰
۲ـ ملکزاده ثانی نوبر محمد	۱۲۱۰
۳ـ انتصاری محمد باقر	٤۸۷۰۲
٤ـ صابری خسروشاهی عزیز	۲۲
٥ـ زایریان مقدم سید محمد رضا	٥٤٤
٦ـ پورشیرازی علی	٥۸۳
۷ـ پاکدل فرد غلامحسین	۱٦۲
۸ـ تقی‌زاده باقی بهروز	٦۹٦
۹ـ علمدار باغینی محمد حسین	۷
۱۰ـ امین کاظمی محمد	۱۰٦۱
۱۱ـ محرم زاده کلیانی اسماعیل	٥۹٦
۱۲ـ خاتمیان اسکویی میریعقوب	۸
۱۳ـ اکبر مهر رضا علی	۱٤
۱٤ـ وزیری نسب احمد	٤۳۷
۱٥ـ فرزادپور محمد	۱۰٥٥
۱٦ـ حسینی سید ماشااله	۱۷٥۲
۱۷ـ صادق اصفهانی سیدمحمد رضا	۱۰۹
۱۸ـ نوربهشت منصور	۲٥۷
۱۹ـ توکلی نوقابی حسینعلی	٤۳
۲۰ـ برایتی محمد مهدی	۱۲۱۳
۲۱ـ ترکزاده تبریزی مجید	۱۲۹۱٥
۲۲ـ احسانی طبری شعبان	۳٤٤
۲۳ـ حکیمی سهرابی بهروز	۸٥

پذیرفته شدگان دانشکده تکنولوژی دانشگاه آذرآبادگان رشته‌ساختمان

ردیف نام خانوادگی و نام	شماره شناسنامه
۱ـ ابوالفضلی طوسی غلامعلی	٤۳۸۰۰
۲ـ امینی دهکردی سید جعفر	٤٤۱
۳ـ ضیاالحق مصطفی	٤٤۰
٤ـ وهابزاده جلال	۲٥۷
٥ـ صدرالدینی سید محمد	٥٤٥
٦ـ سعادتیان جهانگیر	٤
۷ـ ساجدی سید علی اکبر	۱۳٤
۸ـ فرشینه عدل جعفر	۳٦٦
۹ـ مومنی تنرجی ماشااله	۱
۱۰ـ خدادادی کلیشادی امراله	۳
۱۱ـ پروایی غلامحسین	۱۱٥۳
۱۲ـ مولوی تبریزی محمود	۱۲٤
۱۳ـ مهرابپور منوچهر	۱٦
۱٤ـ ناصری کوچه بیوکی محمود	٤٥
۱٥ـ چلبی‌یانی اسد	۹٥۰
۱٦ـ میرزایی اسفنبانی صمد	٤
۱۷ـ رافتی سخنگو محمد	٦٤۹
۱۸ـ رضایی حقیقی حسن	٥۱٤
۱۹ـ حکیمی ها علی اصغر	۱۲۰۸
۲۰ـ نوری مهربانی غلامحسین	۲۱۲
۲۱ـ شوقی ناهیده	۳۹٤
۲۲ـ غفاری اسکویی میرغفار	۱۹
۲۳ـ موسوی سید مجتبی	۱۱
۲٤ـ شالباف حسین آبادی اصغر	۳۷۹
۲٥ـ حبیبی خراسانی احمد	٤۳٥
۲٦ـ قرمجه حلیم‌بردی	۲۹۸
۲۷ـ اکبری پایدار احمد	۳۸۸
۲۸ـ نیکپرتو محمد	۱۱۹٤
۲۹ـ اعتباریان سعید	٤۳٦
۳۰ـ موذن‌زاده خیاوی داود	۱۰۱
۳۱ـ صفری سعید	۷۰۸۲۱
۳۲ـ بستان ناهید	۱٥۲
۳۳ـ براهیمی محمد حسین	۱۹۱
۳٤ـ سلحشور محمد علی	۱۲۷
۳٥ـ کاشی سید نوراله	۱
۳٦ـ صانعی فرید	۲٦۳
۳۷ـ توکلی‌زاده اصفهانی احمد	۲۱۸
۳۸ـ کرمانی نژاد حسین	٦٤۲
۳۹ـ فیضی‌زاده محمد حسن	۱۳۸۹۹
٤۰ـ پورشرف‌الدین محمد	۱۱٤
٤۱ـ فرزندی اسداله	۱٥۷
٤۲ـ حسینی مهر جواد	۸٦۷
٤۳ـ منشی‌محمود	۳۷٥٥۰
٤٤ـ تازه‌دل ابوالقاسم	۳٤٥
٤٥ـ روحانی سید عظیم	۹
٤٦ـ فیاض‌ترشیزی عباس	۹۹۹۸

ذخیره های دانشکده تکنولوژی دانشگاه آذرآبادگان رشته‌ساختمان

ردیف ـ نام‌خانوادگی ونام	شماره شناسنامه
۱ـ نیکسیرت نصراله	۱٦۳٤
۲ـ ابراهیم‌نژاد سرابی محمد	۲٥۰
۳ـ رزم‌آرا امیراسعد	۱۰۲۷
٤ـ فتحی ماجد	۹٦۰۷
٥ـ فرهمند مصطفی	۱٤٤۷٤
٦ـ سلماسی چلچله عباسعلی	۳۷۹۰۲
۷ـ طراحی حبیب‌اله	۹۷
۸ـ داننده اسکویی ستار	۸۳
۹ـ نجاروا حدی غفور	٥۱۷۱۱
۱۰ـ جعفرپور صباغی مهروز	٦۱٦۹۲
۱۱ـ صداقت کیش احمد	۱۰٥
۱۲ـ افراز بهروز	٤
۱۳ـ ترکاشون سیامک	۳٤٥٥۹
۱٤ـ عبادی محمد رضا	۲٥٤
۱٥ـ سیف‌الهی نصرآبادی عبدالحسین	۷۰۸
۱٦ـ کاراندیش محمود	۸
۱۷ـ خزین ثانی زهرا	٦۹۷
۱۸ـ شکیبا محمد رضا	۲٤۳
۱۹ـ شریفی ب

وزیر امور خارجه ایران در سازمان ملل متحد اعلام کرد :

ممالک نفتخیز از تهدید کسی نمیترسند

★ تهدید ممالك نفتخیز مشکلی را حل نمیکندو باعث تغییر سیاست آنان خواهدشد
★ آشفتگی اقتصادی غرب به افزایش بهای نفت ارتباطی ندارد
★ ممالك صنعتی با ارزان خریدن مواداولیه ثروتمند شده‌اند
★ ممالك صنعتی هیچگاه مشکلات ممالك در حال توسعه را مورد توجه‌قرارنداده‌اند.

محمدپورداد نیویورک ـ عباس خلعت بری وزیر امور خارجه ایران ، در نطقی که در مجمع عمومی سازمان ملل ایراد داشت شدیدا از تهدید هایی که برعلیه‌کشور های‌نفت خیز شده ، انتقاد کرد وگفت: «تهدید اعضای اوپک به‌تحریم صدور مواد غذائی ،فقط ممکن است عوام و افراد ناآگاه را تحت تاثیر قرار دهد ، ولی مشکلی راحل نخواهد کرد.»

اظهارات وزیر خارجه‌ایران پاسخ آشکاری بود به اتهاماتی که رهبران امریکا اخیرا به ممالک تولید کننده نفت وارد کردند و آشفتگی اقتصادی دنیای غرب راناشی ازافزایش قیمت نفت‌خواندند .خلعت‌بری در سخنان خود یادآور شد که این اتهامات نه تنهاناظران آگاه اموربین‌المللی را متقاعد نمیکند ، بلکه روش وسیاست قاطع کشور های تولید کننده نفت را نیز تغییر نخواهدداد.

خلعت‌بری در پایان نطق طولانی خود ـ که طی آن اوضاع اقتصادی جهان‌وعلل آشفتگی آنرا بطور دقیق تشریح کرد ـ با ابراز احساسات حاضرین روبرو شد و وزرای خارجه بیش‌از صد کشور جهان وی را موردستایش قراردادندوباو تبریک گفتند .

ایران : پیشاهنك کمك

بخش مهمی از نطق خلعتبری اختصاص به تشریح عواملی داشت که باعث اتخاذ تصمیم مربوط به افزایش‌قیمت نفت از سوی کشور های‌عضو اوپک شد .

وزیر خارجه خاطرنشان ساخت : «مجموع تعهدات‌مالی که ایران باامضای قرار داد های یکجانبه و یادوجانبه‌برای کمک به‌کشور های‌دیگرپذیرفته بالغ بر ۹ میلیارد دلار است. این مبلغ رااز هر نظر که بسنجیم ـ چه‌از نظر تولید ناخالص ملی وچه ازنظردرآمد نفت ودرآمد سرانه ویاتعداد جمعیت ـ بیش از کمکهائی است که سایر کشور ها کرده‌اند .» خلعت‌بری افزود «مجموع کمکهائی که ایران کرده باتوجه به تولیدناخالص ملی ما ، بیشترین رقمی‌است که یک کشور در تاریخ کمک به‌توسعه‌جهان ،پرداخته‌است.»

وزیر خارجه همچنین یادآور شد که ایران بامسئولان‌برنامه توسعه سازمان ملل متحد سرگرم مذاکره است‌تاکمکهای خود را از طریق این سازمان جهانی هم افزایش دهد و هم متنوع‌تر سازد : «علاوه بر کمکهای گوناگونی که ایران‌در سال جاری به سازمان ملل و کشور های درحال توسعه کرده ، ما تصمیم داریم که ۲۰ میلیون دلار نیز برای (عملیات فوق‌العاده سازمان ملل) کمک کنیم .»

خلعت‌بری در پاسخ‌اتهاماتی که اخیرا رهبران امریکا به ممالک نفتخیز وارد کرده‌اندو افزایش قیمت نفت را عامل آشفتگی اقتصادی دنیای غرب دانسته‌اند ، گفت :

«تورم ازسالها پیش شروع شد و گسترش یافت و همزمان ، قدرت خرید کشور های در حال توسعه را کاهش داد . بنابرین، کشورهای نفتخیز ناگزیر بودند هر سال نفت بیشتری بدهند تا بتوانند کالا های مورد نیاز خود را بمیزان سابق وارد کنند.»

رابطه نفت و تورم

وزیر خارجه همچنین گفت بر طبق ارقامی که کارشناسان ممالک صنعتی تهیه کرده‌اند ، افزایش قیمت نفت‌فقط نیم درصد باعث افزایش نرخ تورم‌در ایالات‌متحده شده، و در سایر کشور های صنعتی نیز ۱٫۵ درصد برمیزان تورم اثر گذاشته است .درحالیکه در کشور های مذکور افزایش عمومی قیمتها تقریبا ۱۲ درصد بوده است .

خلعت‌بری درینجا خاطر نشان ساخت‌که‌بهای۲۴قلم کالای‌اساسی که در کشور های صنعتی تولید میشود ، بیش از ۳۵۰ درصد افزایش یافته است .

وزیر خارجه سپس افزود : «کشورهای صنعتی که باارزان خریدن مواد اولیه ما ثروتمند شده‌اند ، هیچگاه مشکلات بزرگ کشورهای در حال توسعه‌راموردتوجه قرار نداده‌اندو حتی‌راضی نشده‌اند که یک درصد از تولید ناخالص ملی خود را برای کمک به توسعه ممالک توسعه نیافته اختصاص دهند.»

وزیر خارجه باتاکید بر ارزندگی نفت از یک سو ، واز سوی‌دیگر منافع کلانی که شرکت های نفتی میبرند و درآمدی‌که‌ممالک صنعتی ازطریق بستن مالیات برنفت‌بدست می‌آورند، از کلیه طرفهای دینفع دعوت‌کرد که از طریق همکاری و تبادل نظریه منطقی ، مشکلات موجود را از میان بردارند .

خاورمیانه و اتم

خلعت‌بری‌در بخش دیگری از سخنان خود، به پیشنهاد ایران در زمینه غیر اتمی کردن منطقه خاورمیانه اشاره کرد و گفت: «درحالیکه دورنمای اجرای طرح غیراتمی کردن منطقه خاورمیانه امیدبخش بنظر میرسد ، اما با دسترسی کشور های منطقه به‌تکنواوژی هسته‌ای،خطر تولید سلاحهای هسته‌ای درین منطقه ، بصورت مساله‌یی‌حاددرآمده‌است»

خلعتبری همچنین خاطرنشان ساخت : «باتوجه به شرائط سیاسی منطقه ، اگر کشوری به سلاح هسته‌ای دست یابد ،ممالک دیگر منطقه نیز سریعا در یک مسابقه خانمان برانداز ، بیمعنی وفاجعه آمیز برای دستیابی به سلاح هسته‌ای‌درگیر خواهندشد. در این صورت ،تامین هزینه های سرسام‌آوری که برای ساخت چنین اسلحه مخربی لازم‌است ، مانع خواهد شدکه منابع ممالک منطقه ، برای تحقق برنامه های اقتصادی و اجتماعی آنها بکار گرفته شود.»

خلعت‌بری درپایان‌اظهارامیدواری کرد که اجلاسیه جاری مجمع عمومی ، پذیرش پیشنهاد ایران را از کشور های منطقه بخواهد و به آنها سفارش کند که این پیشنهاد را هرچه زودتر اجرا کنند . خلعت‌بری همچنین بااشاره باین نکته که درراه‌اجرای پیشنهاد مذکور دشواریهائی‌وجود دارد، ازدولت مصر بخاطر همکاری با ایران در طرح‌این پیشنهاد سپاس گزاری کرد .

عباس‌خلعتبری وزیر امور خارجه ایران در مجمع عمومی سازمان ملل از تهدیدهایی که علیه ممالك نفتخیز شده ،انتقاد کرد .

طلاق: پایان تلخ زندگی...

بقیه از صفحه ۵

حالی که این کار درآمدخوبی دارد و پایه های شهرت و محبوبیت هنرمندان را محکم میکند، به‌این کارتن‌درنداده‌ام چون شوهرم‌موافق نبوده‌است. درین پانزده سال من‌میتوانستم استفاده سرشاری از اجراء برنامه در کاباره ها داشته باشم ولی از تمام مزایای آن بخاطر شوهرم گذشته‌ام. »

روشن زاده ـشوهرپوران‌ـ گفته های همسرش را تائید میکند ومی‌افزاید:«اماگذشت باید دوطرفه باشد چون اگر همیشه یکی ازدوطرف گذشت کند، حسابها جور در نخواهد آمد. مگر یك‌نفر چه‌قدرمی تواند دندان روی‌جگر بگذارد وتحمل کند؟ من و پوران‌مثل هر زن و شوهر دیگری بارها دچار اختلاف شده‌ایم ولی هربار که به فکر طلاق‌افتاده‌ام از خودم خجالت کشیده‌ام!»...

«روشن‌زاده شوهر دوم پوران است . شوهر قبلی پوران ، عباس شاپوری‌آهنگساز‌معروف بود.

احساسات فریبنده

فرزانه تائیدی ـ ستاره سینما ـ که زندگی زناشوئیش با پرویز کاردان دیری نپایید که به طلاق انجامید ـ می‌گوید :

«ازدواج من و کاردان پایه درستی نداشت.هر چیز بی‌پایه‌یی آینده خوشی ندارد. هنرمندان معمولا خیلی زوداسیراحساسات خود میشوند و تن به ازدواج میدهند ولی بزودی وقتی آتش احساسات فرو نشست و حقیقت سربرآورد ، زندگی زناشویی از هم می‌پاشد.»

اولگا ـ همسر سابق ویگن ـکه پس ازبیست سال زندگی مشترک از شوهرش جدا شد، می‌گوید : «ویگن باقتضای شغلش کمتر به زندگی خانوادگی میرسید . میخوارگی هاو شبگردی های او مرا به ستوه‌آورد . تحمل تمام شد و ناچار طلاق گرفتم . دیگر هم نمیخواهم درین خصوص حرف بزنم.»

ویگن در جواب میگوید :

«اولگا همیشه مرا متهم می‌کند که با مشروبخواریهایم زندگیمان را از هم پاشیده‌ام اما هرگز با خود فکر نکرده که اصولا چرا من میخوارگی می‌کردم یا اینکه چرا حالادیگر مشروب‌نمی‌خورم. اولگا چنان زندگی را به من تلخ کرده بود که زیر فشار های‌شدید روحی ناگزیر می‌شدم به مشروب پناه ببرم .»

فیروزه که در آستانه شهرت از شوهرش طلاق گرفت و در اوج شهرت با کورس ناظمیان (شوهر سابق مهستی) ازدواج کرد ،می‌گوید : «شوهرم خشکه مذهبی، سختگیر و متعصب بودو گاه و بیگاه ازمن بهانه میگرفت . هرگز اجازه نمیداد پایم رااز خانه‌بیرون بگذارم در حالی که حرفه من ایجاب میکرد که از خانه بیرون بروم ودرمیان مردم باشم.»

فیروزمکه به‌مجرد جدایی‌مهستی از کورس ناظمیان ، جای مهستی را در زندگی کورس گرفت ،معتقد است که هرگز از شوهر جدیدش جدا نخواهد شد !

قربانی ، عشق و گوگوش

جدایی قربانی و گوگوش ، جنجالی ترین طلاق در سال های اخیر بود ، همانطور که ازدواج آنها هم جنجال بزرگی بدنبال داشت. محمود قربانی ،میگوید : «من هرگز نمیخواستم‌از گوگوش جدا بشوم چون پای پسرمان ـ کامبیز ـ درمیان بود . اما بالاخره ناچار شدم که گوگوش را طلاق بدهم چون پای عشق‌او به‌دیگری درمیان بود . برای همین ،روابط گوگوش بامن روز بروز بیشتر بسردی میگرایید و بزودی حس کردم که گوگوش دیگر نمیتواند متوجه زندگی زناشویی با من باشد.»

الهه : زندگی بادوام

الهه نیز مانند خوانندگان قدیم رادیو ایران ، مدتیست که زندگی بدون جنجالی دارد.او میگوید : «درین ۹سال زندگی مشترک ، کوشیده‌ام که ضمن همسر بودن، دوست شوهرم هم باشم». شوهر الهه درین باره حرفی نزد وفقط گفت : «درین باره ، الهه ازطرف من حرف میزند . حرف او ،حرف من است.»

در چند سال اخیر ،زندگی زناشویی این هنرمندان باطلاق، به‌پایان رسیده است :

پرویز کاردان ـ فرزانه تائیدی ـ فیروزه ـ مهستی ـویگن ـ حمیرا ـیاحقی ـ گوگوش ـ ژاله ـ محتشم ـ پرتو ـ فرانک میرقهاری ـ فریبا خاتمی ـ ژاله کاظمی ـ نادیا ـ کیوان ـ سوسن ـمسعود کیمیایی ـ هوشمند عقیلی ـ منوچهر وثوق ـ ایرج قادری ـ تهمینه ـایرن ـ فرنگیس فروهر ـ جهانگیر فروهر ـ ژاله سام ـ ارغوان ـ مسعود اسداللهی ـ بیک ایمانوردی ـ شهین ـ پوری بنایی ـ روفیا ـ عارف ـفریدون فرخزاد ـفروزان ـ کتایون ـ نوری کسرایی ـ هایده .

جدول های اطلاعات

جدول عادی — شماره ۷۸۶۱

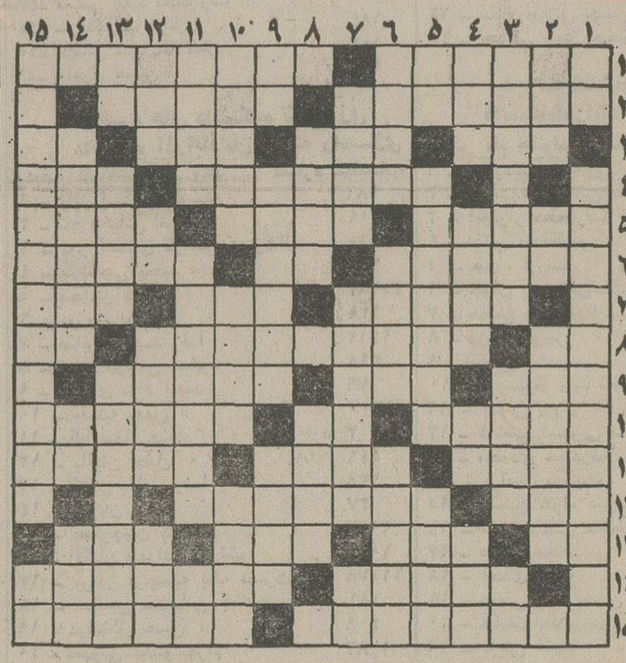

افقی :

۱ـ راهی که نفس نمی‌برد ـ اثری از گوگول ۲ ـ در ده زندگی میکند ـ دنیا و جهان ۳ـ واحدی در طول ـ پرسرچاه نفت برپا می‌کنند ـ رودی در مرز ـ ضمیر فرانسوی ٤ـ صبح زود ـ امر به آمدن میکند ٥ـ مال بدن‌سی و هفت‌درجه است ـ معبدنصاری ـ از ستارگان سینمای وطن ٦ـ خدارحمتش کند ـ هنوز به زبان انگلیسی ـ مرد سیاستمدار مصری ۷ـ محکم و استوار کردن ـ پلنگ ـ صورت غذا در رستوران ۸ـ سایه تردید ـ مدرسه‌ای بیادگار از امیرکبیر ـ همه را شامل شود ۹ـ دستور غذا ـ از انواع بازی قمار ـ نمایشنامه نویس اروپائی ۱۰ـ هم‌عقیده ـ خون ـ شهری که زمانی به ایران تعلق داشت ۱۱ـ ایستاده و پابرجا ـ حتما در کاری مهارت دارد ـ خدمتکاری‌کسی را کردن ۱۲ـ زمانی رقص معروفی بود ـ دانش‌آموزآخر سال میگیرد ۱۳ـ یکی‌ازنواحی تهران ـ از گاز های‌شیمیائی ـ زنگ کاروان ـ زمانی با گاوآهن می‌زدند ١٤ـ رشته‌ای از حقوق ـ اگر نداشته‌باشند، در کار پیشرفت نکنند ١٥ ـ سبکی در ادبیات ـ در پایتخت وطن به دنیا آمده .

عمودی :

۱ـ لقبی در اروپا ـ آخرین پادشاه سلسله قاجاریه ۲ ـ کشور نرن ـ ترمز چهارپا ـ گیوه‌اش معروفتر است ۳ ـ تنبل همیشه در این حال است ـ بزرگ که باشدافیانوس میشود ـ مثل و مانند ٤ ـ پشت در خانه همه خوابیده ـ زمین پرآب و علف ـ مادر عرب ـ دشمنی است وبه‌دل میگیرند ٥ـ حرف ندا ـ ظلم و جور کردن ـ قلعه‌ای که روی کوه ساخته باشند ٦ـ دفزن چنین نشاید ـ نام‌دیگر گل شب‌بو ـ تفحص کردن ۷ـ دانه دانه ـ کسیکه حیوان پرورش میدهد ـ بلی بزبان انگلیسی ۸ـ علمش درباره‌خدا بحث میکند ـ شهری در آذربایجان ۹ـ لولای صورت ـ دو نفر دیگر میخواهد تا ده نفر شوند ـ لقب پادشاهی در سلسله هخامنشی ۱۰ـ مجد و شرف ـ دریای جابجا شده بین انگلستان و فرانسه ـ در تغار است ۱۱ـ با آن اجسام سنگین‌جابجا می‌کنند ـ عشوه‌گر بیرون می‌اندازد تا دلبری کرده باشد ـ آخر ۱۲ـ بندگان خدا ـ تکرار یک حرف ـ راستی مرد در اروپا جاریست ـ پانصد هزار ۱۰ـ عادل ـ غلاف شمشیر ـ زندهباد در لفظ خارجی ۱۱ـ براثرسرمادست میدهد ـ ماده اصلی و اولیه ـ کافی ۱۲ـ نا جهان باقیست ـ تکخال ورق ـ به‌آسانی‌سرش‌کلاه میگذارند ـ به معنی «ولی» آمده ۱۳ ـ ازمابهتران ـ شوهر لیز تایلور بود ـ زشت و ناپسند ١٤ ـ سفیده تخم مرغ ـ بلی بزبان روسی ـ فراموشی ١٥ ـ از نشریات معروف آمریکائی ـ قصد و اراده .

را از این دانسته‌اند ـ بیت بیت می‌گویند ۱۳ـ خسته می‌زند ـ انسان چنین است ـ جوان تازه داماد ١٤ـ جغد درآن‌لانه‌می‌کند ـ صدمترمربع ـ مارکی برنوعی ماشین ١٥ـ از نویسندگان بزرگ کشورشوراها که«آدم‌زیادی»یکی‌ازآثاراوست ـ ماهی در سال .

جدول ویژه — شماره ۲۲۱

افقی :

۱ـ نمایشنامه غم‌انگیز ـ یکی از محلات قدیمی تهران ۲ـ بنای مرتفعی که در میان قلعه می‌سازند ـ درخت انار ۳ـ درون حاشیه ـ از باد های خطرناک ـ زندگی میبرد ـ ضمیریست ٤ـ سه دسته کشتی از نیروی دریائی ـ حرف تصدیق ٥ ـ ممیزی ـ برای بازنشستگان بکار آید ـ گلابی ٦ـ آشکارا ـ خانه ـ پوشانده شده ۷ـ با شبان ، پشت سرهمند ـ از رقص های قدیمی ـ فشار خون را بالا میبرد ۸ـ صفت عدد ـ از انواع حکومتی که در ایران برانداخته شد ـ یادداشت ۹ـ از بیباکردنی‌ها ـ شاعر از دل تنگ خویش کشیده بود ـ اگر در کام صدف افتد مروارید می‌شود ۱۰ـ از انواع اتاق ـ بی‌کم و کاست ـ یکی از انواع تاریخ ۱۱ـ نشان مردی است ـ نوعی قمار باشد ـ خیالها و پندارها ۱۲ـ حرف ترس ـ دولت برای مالیات می‌چسباند ۱۳ـ زمین ـ از خبرگزاریهای معروف ـ فلزیست ـدر نه حوض می‌نشست ١٤ـ حیوانی است علفخوار که روی درخت زندگی میکند ـ گیاهی از طایفه رناس ١٥ ـ زاویه یاب است و دوربین زمین پیمائی ـ شمشیربازی .

عمودی :

۱ـ شهر صد دروازه ـ بزرگترین نویسنده ایرلند که مدافع سرسخت استقلال کشور خویش بود ۲ـ سرکشی نمیکند ـ مادر ـ دسته‌ای سرباز در واحد توپخانه ۳ـ بیک روش ادامه دادن ـ از کشور های آمریکایی ـ نور اندک ٤ـ جای پول خرجش می‌کنند ـ شمشیرها ـ معشوقه ـ از انواع طریقه فیلمبرداری ٥ـ روزیکه گذشت ـ کنایه از عاشقان کرده‌اند ـ دیوار قلعه ٦ـ قانون مغولان ـ ظرف گل‌کشی ـ موجوددرمبینی بیماری‌آور ۷ـ نیر ـ همصحبت‌ها ـ نیم‌نام موپاسان ۸ـ در تفنگ بجوئید ـ با اسفند یکجا می‌سوزد ۹ـ شراب خارجی ـ ۱۰ـ عادل ـ غلاف شمشیر ـ زندهباد در لفظ خارجی ۱۱ـ براثرسرمادست میدهد ـ ماده اصلی و اولیه ـ کافی ۱۲ـ نا جهان باقیست ـ تکخال ورق ـ به‌آسانی‌سرش‌کلاه میگذارند ـ به معنی «ولی» آمده ۱۳ ـ ازمابهتران ـ شوهر لیز تایلور بود ـ زشت و ناپسند ١٤ ـ سفیده تخم مرغ ـ بلی بزبان روسی ـ فراموشی ١٥ ـ از نشریات معروف آمریکائی ـ قصد و اراده .

حل جدول شماره ۷۸۶۰

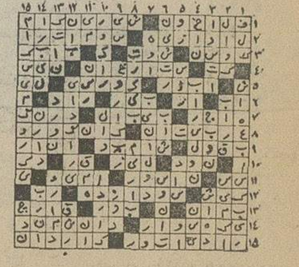

حل جدول شماره ۲۲۰

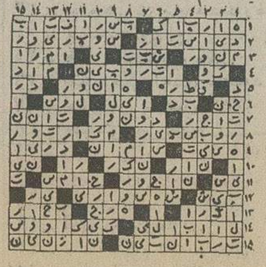

کلاس های کنکور برای تمام رشته‌ها
ششم طبیعی و ششم ریاضی
فضیلت
خیابان امیریه نبش منیریه
آموزشگاه فضیلت
پهلوی
مقابل کاخ مرمر
دبیرستان سهند
تلفن ۴۲۶۴۵
تلفن ۴۳۰۵۹
در کلاسهای خردادی کلیه شهریه دریافت شده برای دوره دوم در کنکور راهنمائی نهائی مسترد خواهد شد.

عروسی ۱۴۹ ریال
فیلمبرداری رنگی ♡ تشریفات بی‌نظیر استقبال ♡
دیسکوته استریوفونیک ♡ سالن‌های مجلل ♡
همگی مجانی ♡ تلفن ۶۶۳۶۳۵

آنشب ،
وقتی همگی از عروسی برمی‌گشتیم
دیروقت بود
دراین میان ،
ماماندهبودیم ویك
ژیان

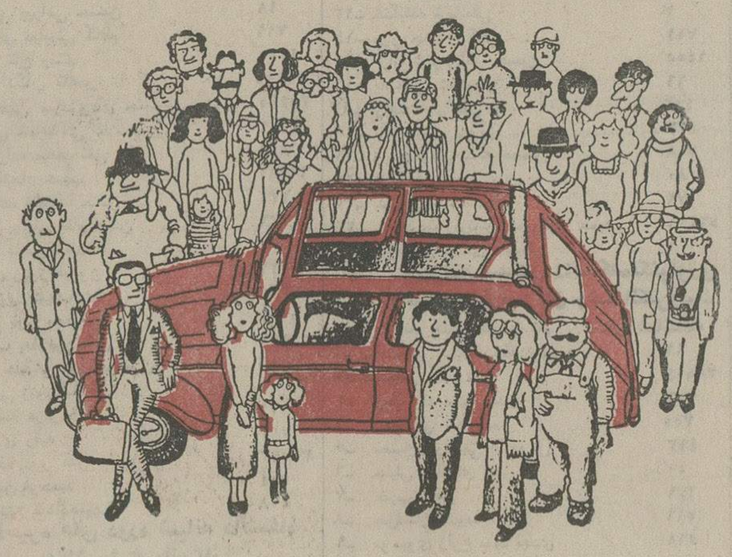

اداره و نمایشگاه مرکزی :
خیابان آیزنهاور ـ شماره ۵۵۳ تهران تلفن ۵-۹۷۲۰۷۱

آگهی تغییرات شرکت سهامی خاص معادن کوهستان ثبت شده بشماره ۵۶۸۱

برابر تصمیم مجمع عمومی عادی و فوق‌العاده مورخ اول مهرماه ۱۳۵۳ تغییرات زیر در شرکت نامبرده بعمل آمد.

۱ـ مواد ۱۲و۲۷و۳۵ وتبصره ماده ۳۳ اساسنامه بشرح مندرج در صورتجلسه اصلاح گردید.

۲ـ آقایان : سعید قربانی مقدم ورمضانعلی عسکری وفرید قربانی مقدم بسمت اعضاء اصلی هیئت مدیره و آقای مجید قربانی مقدم وخانم نسرین قربانی مقدم بسمت اعضاء علی‌البدل هیئت مدیره برای مدت دوسال انتخاب شدند.

۳ـ بموجب صورتجلسه هیئت مدیره مورخ ۱ر۷ر۱۳۵۳ آقای‌سعید قربانی مقدم بسمت مدیر عامل ورئیس هیئت مدیره و آقای فرید قربانی مقدم بسمت نایب رئیس هیئت مدیره برای مدت دوسال‌برگزیده شدند.

٤ـ حق امضاء کلیه اوراق واسناد بهادار ـ چکها ـ سفته‌ها ـ قراردادها ـ واسناد رسمی وتعهدآور باآقای سعید قربانی مقدم مدیر عامل به‌تنهائی وبامهر شرکت معتبر میباشد.

م‌الف ۱۴۰۴۷ — مدیر کل ثبت شرکتها و مالکیت صنعتی

مصاحبه مطبوعاتی برونوکرایسکی صدراعظم اتریش در تهران

برای حل اختلاف نفت راه اروپا از امریکا جدا است

★ انجام مذاکره و یافتن راه حلهای مسالمت‌آمیز و دراز مدت تنها چاره رفع بحران بشمار می‌آید.

بعد از ظهر دیروز آقای برونو کرایسکی صدر اعظم اتریش در یک کنفرانس مطبوعاتی که با شرکت گروهی از خبرنگاران داخلی و خارجی در کاخ پذیرائی دولت در سعد آباد برپا گردید به‌پرسش های گوناگون نمایندگان وسایل ارتباط جمعی پیرامون مسائل مختلف و از جمله روابط ایران و اتریش پاسخ داد.

صدراعظم اتریش در آغاز این مصاحبه گفت: روابط ایران و اتریش از دوران بحران نفت آغاز نشده بلکه روابط حسنه موجود از دیرزمان بین دو کشور وجود داشته است.

در پاسخ یکی از خبرنگاران در باره شرفیابی به پیشگاه شاهنشاه آریامهر و مذاکرات با رهبر ایران و مقامات ایرانی در باره‌مناسبات اقتصادی ایران و اتریش در آینده صدر اعظم اتریش گفت: باید یادآور شوم که ما درگذشته مناسبات اقتصادی مطلوبی با ایران داشته‌ایم ولی از آخرین سفر شاهنشاه ایران به وین و دیدار رسمی هیات بازرگانی اتریش از ایران، فصل نوینی در زمینه همکاری های مشترک دو کشور پدید آمد و پیرامون مسائل سیاسی بین‌المللی نیز تبادل نظرهائی انجام پذیرفت.

★ صدور گاز

صدر اعظم اتریش در باره هدف خود از دیدار ایران گفت: چنین ملاقات هائی قبلا نیز بوسیله مقامات دو کشور انجام شده است که اکنون در سطح بازدید یکنخست وزیر از همتای خود صورت میگیرد و هدف و منظور خاصی در این سفر وجود ندارد.

پیرامون مسئله صدور گاز به کشور های اروپائی آقای کرایسکی گفت: اتریش به این امر علاقه زیادی دارد و اخیرا نیز قراردادی برای خرید گاز از شوروی امضاء کرده‌ایم که فعلا نیاز های ما را تامین میکند و تردیدی نیست که ما در آینده احتیاج زیادتری به گاز خواهیم داشت و در این مورد مذاکراتی با ایران انجام میدهیم.

کرایسکی در پاسخ یکی از خبرنگاران درباره امضاء قرارداد اقتصادی ایران و اتریش توضیح داد که مناسبات اقتصادی دو کشور اصولا در سطح دولت انجام میگیرد و بعد از حصول توافق مراحل بعدی به موسسات و اتاقهای بازرگانی سپرده میشود تا مناسبات آینده خود را در چارچوب تعیین شده روابط بین دو کشور و بارعایت منافع طرفین ادامه دهند.

او آنگاه خاطر نشان ساخت بین ما و ایران پیرامون قرار دادهای متعددی مذاکره و گفتگو به عمل می‌آید ولی اکنون قراردادخاصی بطور جداگانه مورد نظر نیست.

سپس صدراعظم اتریش پیرامون تصفیه نفت در اتریش و مذاکراتی که در باره تاسیس پالایشگاه در این کشور انجام گرفته است اشاره کرد و افزود نحوه توسعه و ظرفیت این پالایشگاه و احداث واحد های دیگری برای پالایش فرآورده های نفتی در آینده ادامه خواهد یافت.

وی همچنین در باره حمل نفت ایران به اتریش و همکاری دو کشور در زمینه راه آهن مطالبی بیان داشت و گفت طرح همکاری های مشترک آنچنان روشن است که نیازی به بازگو کردن آن نیست.

در برابر این سئوال که آیا شما نفت را مستقیما از ایران خریداری خواهید کرد، کرایسکی اظهار داشت: این سئوال پیچیده‌ای است و همانگونه که یادآور شده‌ام امور نفتی اتریش بوسیله یک موسسه ملی صورت میگیرد که دارای اختیارات مالی است و تصمیمات این شرکت به اطلاع دولت اتریش میرسد.

در اینجا کرایسکی به حمل گاز به اروپا اشاره کرد و گفت: باید تاکید کنم که گاز بعنوان یک منبع نیرو و همچنین عنصر ضروری صنایع پتروشیمی اهمیت فوق‌العاده‌ای دارد.

درباره افزایش بهای گاز شوروی، کرایسکی گفت، شوروی یکی از بزرگترین فروشندگان مواد و کالا های اولیه است و در شرائط پیشین خود تجدیدنظر هائی کرده است.

کرایسکی به سئوال دیگر یک خبرنگار در باره مسافرت اخیر شاهنشاه آریامهر به کشور های حوزه اقیانوس هند و آسیای جنوب شرقی چنین پاسخ داد: نظرها و اندیشه های شاهنشاه ایران رامن باتحسین فوق‌العاده‌ای پذیرا میشوم و چه در گذشته و حال برای ابتکارات بی‌نظیر اعلیحضرت شاهنشاه ایران و پیشنهاد های اندیشمندانه معظمله احترام خاصی قائل بوده و هستم و بعقیده من این پیشنهاد ها همواره مورد توجه صاحبنظران سیاسی جهان نیز بوده است.

راه جدا

کرایسکی ضمن ستایش تدابیر رهبر ایران برای رفع بحران موجود جهانی و راه حل های مسائل نفتی گفت من معتقدم مسائل نفتی باید بشکل مسائل سیاسی از راه گفتگو حل و فصل شود و راه دیگری برای رفع اختلافات وجود ندارد.

او همچنین یادآور شد: جدال بین کشور های تولید کننده و کشور های مصرف‌کننده نفت بنظر من مفهومی ندارد و اختلافات باید از طریق گفتگو فیصله یابد و راه حل های دراز مدتی نه برای یک یا دو سال بلکه برای حداقل دهسال آینده برگزیده شود.

کرایسکی سپس به رویداد های اخیر جهانی اشاره کرد و گفت: من با هرگونه روش سیاسی علیه کشورهای تولیدکننده نفت مخالفم و اعتقاد دارم که اوضاع فعلی از نظر کشور های صنعتی اروپا باوضعی که در آمریکا حاکم است تفاوت دارد زیرا آمریکا خود منابع نفتی فراوان دارد که میتواند نیاز های صنعتی و انرژی خود را تامین کند ولی ما در اروپا فاقد این امکانات هستیم و بهمین علت مایلیم اختلافات بطریقی حل و فصل شود.

در مورد پیوستن اتریش به‌بازار مشترک اروپا کرایسکی گفت: اتریش کشور غیر متعهدی است که در بازار مشترک عضویت ندارد ولی با این بازار در زمینه های مختلف همکاری میکند و مادر واقع عضو کشور های منطقه تجارت آزاد اروپا هستیم.

یک هیئت مهم بازرگانی به‌چکسلواکی و بلغارستان میرود

★ مبادلات بازرگانی ایران و چکسلواکی ظرف سه‌سال آینده به ۲۰۰ میلیون دلار میرسد

احمد مرادی

وزیر بازرگانی. دوشنبه آینده در راس یك هیئت مهم بازرگانی برای شرکت در اجلاس مشترك وزیران ایران و چکسلواکی، و ایران و بلغارستان عازم این دو کشور میشود. این سفر جمعا ده روز طول خواهد کشید.

فریدون مهدوی وزیر بازرگانی ابتدا به چکسلواکی میرود و پس از انجام مذاکراتی با مقامات این کشور به بلغارستان خواهد رفت.

وی در سفر به چك دراولین اجلاس مشترك وزیران دو کشور شرکت خواهد کرد. ایران وچك در خرداد ماه امسال در تهران موافقتنامه‌ای امضاء کردند که براساس آن ظرف سه سال آینده مبادلات تجاری ایران و چکسلواکی در این مدت به بیش از ۲۰۰ میلیون دلار خواهد رسید. براساس همین موافقتنامه که آنرا فریدون مهدوی و اندره بازچاك وزیر بازرگانی خارجی چکسلواکی امضاء کردند، حجم مبادلات بین دو کشور در سال جاری ۶۸ میلیون دلار خواهد بود و باین ترتیب ۶۰ در صد نسبت به عملکرد سال ۵۲ افزایش خواهد یافت.

در نخستین اجلاس وزیران دو کشور علاوه بر سهمیه فوق باحتمال قوی، در موردنیاز دو کشور به کالا هائی که زمینه آن در بازار های جهانی کم است. نیز مذاکراتی صورت خواهد گرفت.

★ مذاکرات بلغارستان

مهدوی پس از این مذاکرات برای شرکت در هفتمین اجلاسیه کمیته مشترك وزیران ایران و بلغارستان، مستقیما از چك به بلغارستان میرود.

ایران و بلغارستان دراواسط آذر ماه سال گذشته یك موافقتنامه ۱۵ ساله اقتصادی امضاء کردند که براساس آن طرفین موافقت کردند، با در نظر گرفتن برتری نسبی هر یك از دو کشور در رشته‌های گوناگون امکانات خود را طی پانزده سال آینده برای توسعه روابط بازرگانی و همکاری های اقتصادی فیمابین بکار برند.

در مذاکرات وزیر بازرگانی دو کشور در بلغارستان علاوه بر بررسی روی طرحهائی که دراین زمینه بوسیله کارشناسان دو کشور تهیه شده است، امکانات موجود برای مبادله مواد مصرفی و کالا های واسطه وماشین آلات وتجهیزات و همچنین فرآورده های صنعتی و کالا های سنتی نیز مورد بررسی قرار خواهد گرفت.

ایران ظرف چند سال اخیر از بلغارستان مقدار زیادی گوشت گوسفند و پنیر خریداری کرده است و باحتمال قوی در مذاکرات مهدوی با وزیر بازرگانی خارجی چك مسئله خرید گوشت، پنیر و مواد خوراکی نیز مطرح خواهد شد.

ورود مدیر عامل شرکت بین‌المللی لیزر

آقای دنتج مدیر عامل شرکت بین‌المللی لیزرپلین وارد تهران شد.

وی که برای افتتاح شعبه لیزرپلین ایران به تهران آمده است، در طی اقامت خود در ایران ضمن بازدید از کار های عمرانی در نمایشگاهی که بمنظور نشان دادن نحوه عمل اشعه‌لیزر برای کارهای کشاورزی و ساختمانی که اخیرا در آمریکا متداول شده، شرکت می‌کند. این نمایشگاه ازفردا در مرکزبازرگانی آمریکاگشایش می‌یابد.

بنگاه حمایت مادران و نوزادان

«پرسشنامه»

باتوجهات وعنایات مخصوص علیاحضرت فرح پهلوی شهبانوی ایران ریاست عالیه بنگاه حمایت مادران و نوزادان

روز بیست و پنجم آذر ماه هر سال بمناسبت روز مادر مراسمی برگذار میگردد و مادران نمونه هر استان که قبلا طی تشریفات و ضوابط خاصی تعیین شده‌اند مفتخر بدریافت نشان مخصوص میگردند. از مادران گرامی که علاقمند بشرکت در انتخاب مادر نمونه سال هستند تقاضامی شود پرسشنامه زیر را تکمیل و حداکثر تا تاریخ اول آذر ماه ۱۳۵۳ ببنگاه حمایت مادران و نوزادان واقع در خیابان مولوی و در استان های دیگر به استانداری ها و یافرمانداری های کل، ارسال فرمایند تا مورد بررسی قرارگیرد.

مشخصات مادر	نام‌ونام‌فامیل		
	محل سکونت (۵ سال اخیر باذکر مدت)		
	نشانی کامل وشماره تلفن		
	شماره‌شناسنامه	محل صدور	تاریخ‌ومحل تولد
	پایه معلومات	شغل	
	متاهل	بیوه	
مشخصات همسر	نام‌ونام فامیل	محل سکونت	
	شماره شناسنامه	محل صدور	تاریخ تولد
	پایه معلومات	شغل	
	درآمد ماهیانه خانواده		

«مشخصات فرزندان»

ردیف	نام‌ونام‌خانوادگی	تاریخ‌ومحل تولد	پایه‌معلومات	شغل	محل سکونت

جواب سئوالات زیر را لطفا جداگانه تنظیم و بنشانی ذکر شده ارسال نمائید

۱ ـ چرا خود را مادر نمونه میدانید
۲ ـ آیا از فرزندان‌خود شکایتی دارید؟ بچه‌دلیل، اگر شکایت دارید دقیقا دلیل آنرا ذکر کنید.
۳ ـ واکنش شما در مقابل نافرمانی فرزندانتان چیست؟
۴ ـ آیا موفقیت فعلی فرزندان خود رامدیون زحمات خود میدانید. چرا؟
۵ ـ در بین فرزندان شما کدامیك را بهتر می‌پسندید، چرا؟
۶ ـ در پرورش فرزندان‌خود، پدرشان تاچه‌حد سهیم بوده، بچه طریق؟
۷ ـ آیا اشخاص دیگر از خانواده در پرورش و تربیت فرزندانتان بشما کمك میکرده‌اند یا نه؟
۸ ـ در مقابل ناسازگاریهای زناشوئی، واکنش فرزندانتان چیست؟
۹ ـ فعالیت های اجتماعی و عام‌المنفعه افراد خانواده را با ذکر نام و نوع آن بنویسید.
۱۰ ـ در مورد تربیت جوانان امروز، برای آینده کشور چه نظراتی دارید.
۱۱ ـ اگر قرار بود شما (مادر نمونه) را انتخاب کنید، چه شرایطی رالازمهٔ مادر نمونه شدن میدانید.
۱۲ ـ آیا شما تاکنون احساس نگرانی و دلخوری و حسادت‌دربین فرزندان خود نسبت بهم کرده‌اید، اگر جواب مثبت‌دارید یکی دو مورد از آنرا شرح دهید.
۱۳ ـ بزرگترین فداکاری‌خود را نسبت به فرزندانتان تذکر دهید.

خبرهای تلفنی شهرستانها

اروندکنار ۴۸ درجه

اروندکنار ـ هوای اروندکنار از دیروز گرمتر شده و گرما و شرجی خفقان‌آور، تنفس را برای ساکنان این بخش مشکل کرده است.

بیش از ظهر امروز گرمای اروندکنار ۴۸ درجه بود. گرما، کولرها را از کار انداخته و پنکه‌ها نیز حالت خنک کنندگی خود را از دست داده‌اند!

بعلت گرمای شدید، صبح امروز اکثر مغازه های اروندکنار تعطیل بود.

مرگ دوقلو ها

سقز ـ دو تن از چهارقلو های سقزی، ساعتی بعد از تولد درگذشتند. دونوزادی که مردند، یک پسر و یک دختر بودند. دوقلو های دیگر که زنده مانده‌اند، دخترند.

مادر چهارقلوها ۳۰ ساله است و «سلطنه ولیزاده» نام دارد.

«سلطنه» سه دختر خود را در روستای «قلعه‌کهنه» سقز بدنیا آورد که یکی از آنها ساعتی بعد، درگذشت. وی چهارمین نوزادش را که پسر بود، در بیمارستان سنندج زایید. ولی این کودک نیز ساعتی بعد از تولد، جان سپرد.

اعزام به خارج

تبریز ـ هفت تن از فارغ التحصیلان دوره های فوق لیسانس دانشگاه آذرآبادگان به کشور های اتریش، ایتالیا و فرانسه اعزام شدند تا درجات علمی بالاتری را کسب کنند.

در سال تحصیلی گذشته ۲۷ نفر از این دانشگاه به اخذ درجه فوق‌لیسانس نایل شدند که ۱۳ تن از آنها در دانشگاههای پهلوی، آذرآبادگان و پلی‌تکنیک استخدام و سرگرم تدریس گردیدند.

شرکت تعاونی فرهنگیان

بندر پهلوی ـ همزمان با برگزاری سمینار مدیران کل و روسای آموزش و پرورش منطقه سه کشور در بندر پهلوی، شرکت تعاونی فرهنگیان این شهر، با حضور آقای ذکایی معاون وزارت آموزش و پرورش گشایش یافت.

شرکت تعاونی فرهنگیان بندر پهلوی، از صبح امروز، باپرداخت سیصد هزار تومان وام به فرهنگیان، کارخود را رسما آغاز کرد.

گورستان قدیمی بپارك تبدیل میشود

شهرری ـ بزودی اهالی شهرری صاحب یک پارک ۱۲ هزار متری میشوند. گورستان قدیمی این شهر واقع در خیابان ورامین بدستور آقای محمد طایفی شهردارشهرری بصورت پارک درخواهدآمد. عملیات احداث این پارک از چندی پیش آغاز شده است.

سمینار بررسی تغذیه

شیراز ـ صبح امروز سمینار بررسی تغذیه رایگان درمدارس با حضور مدیران کل و روسای ادارات آموزش و پرورش منطقه ۴ کشورشامل استانهای سیستان و بلوچستان، بوشهر، ساحلی، کرمان، یزد و فارس توسط آقای ذکایی معاون وزارت آموزش و پرورش گشایش یافت.

دانش‌آموزانی که در استان فارس از تغذیه رایگان استفاده می‌کنند ۳۱۱۲۲۲ نفر می‌باشند. از اینعده ۱۴۹۹۷۰ نفر در شیراز تغذیه میشوند.

میهمانسرا در زاهدان

چهل و نهمین میهمانسرای شرکت سهامی تاسیسات جهانگردی وابسته به وزارت اطلاعات و جهانگردی در زاهدان آغاز بکار کرد.

میهمانسرای زاهدان در دو طبقه با ۲۰ اطاق باسیستم‌های خنک کننده و تولید گرما و سرویس‌های لازم ایجاد شده وطبقه هم کف آن شامل رستوران و آشپزخانه است.

تلفن سرویس حوادث ۳۱۱۲۱۲

پدر مجید فراهانی درباره گمشدن پسرش حرف می‌زند

اتهام صاحب مغازه الکتریکی ودوستش هنوز به قوهٔ خود باقی است

بهروزجلالی ـ نوهٔ عمه‌من ـ از لحظه دستگیری تاکنون دائما تناقض گویی کرده است و هنوز معلوم نیست که براستی برسر فرزند من چه‌بلایی آمده است.

پدر مجید جلالی فراهانی، پسر بچه ۱۲ ساله‌ای که در بهمن‌ماه گذشته گم شده است، امروز به سرویس حوادث مراجعه کرد تا ضمن توضیحاتی که پیرامون خبرهای مربوط به گم شدن فرزندش میدهد، خبرهای تازه‌ای نیز دراختیار خبرنگاران ما بگذارد.

وی گفت: از همان لحظه‌وقوع این حادثه دلخراش ـ ساعت ۷ بعد از ظهر روز جمعه ۲۸ بهمن ۱۳۵۲ ـ از طریق سازمان های مسئول، اقدامات پیگیری برای پیدا کردن فرزندم آغاز شد. در نخستین مراحل، عده‌ای درمظان اتهام قرار گرفتند که بعضی از آنها، از نظر مقامات قضایی بیگناه شناخته شدند و آزاد گردیدند و فقط دو نفر از آنها ـ تقی روستا، صاحب مغازه الکتریکی که فرزندم برای خرید به آنجا رفته بود و باباجندقی بنام متهم با قرار بازداشت موقت، بازداشت شدند.

★ اتهام منتفی نشده است

مهرعلی جلالی فراهانی، پدر مجید اضافه کرد: این دو نفر چهار ماه در بازداشت بسرمیبردند و پس از این مدت، تا شروع دادگاه، با سپردن وثیقه ملکی آزاد شدند. لیکن باید دانست که این دو، هنوزبه عنوان متهمان ردیف اول این حادثه مورد سوء ظن هستند و اتهامشان منتفی نشده است، بلکه‌اکنون درانتظار شروع دادگاه بسر میبرند و در دادگاه معلوم خواهد شد که در این حادثه گناهکارند یا بیگناه.

پدر مجید افزود: تعقیب ماجری از طرف ماموران ادامه داشت تا اینکه در هفتم مهرماه امسال جوان ۱۹ ساله‌ای بنام بهروز جلالی ـ که نوه عمه من است ـ درحالیکه میخواست نامه تهدیدآمیزی را به داخل منزل من بیندازد، دستگیر شد.

حقیقت این است که از مدتها پیش، نامه‌های مرموزی به داخل خانه من انداخته میشد که نویسندگان آنها ضمن تهدید به ربودن دیگر افراد خانواده من، برای آزاد کردن مجید، مطالبه پول میکردند. ازاین‌رو من جریان را به مقامات مسئول اطلاع دادم و یک مامور به خانه من فرستاده شد، تا کسی را که این نامه‌ها را به داخل خانه‌ام می‌انداخت، دستگیر کند.

★ تناقض گوئی‌های بهروز...

روز هفتم مهر، مامور ناگهان متوجه شد که نامه‌ای از لای در، به داخل خانه انداخته شد. وی بلافاصله در را باز کرد و بهروز جلالی را پشت در، در حال فرار دید و او را دستگیر کرد. لیکن بهروز، از همان نخستین لحظات تاکنون، دایما تناقض‌گویی کرده است و هر ساعت و هر روز، موضوع تازه‌ای را درمورد پسر گمشده من پیش کشیده‌است که هنوز معلوم نیست کدامیک از حرفهای او صحت دارد، لیکن ماموران، با جدیت تمام برای روشن شدن حقایق‌جدیت میکنند. از آنجا که بهروز یکبار مدعی پنهان کردن مجید، و باردیگر مدعی کشتن اوست، هنوزماموران بنتیجه مطلوب و قطعی‌نرسیده‌اند، اما امیدوارند با پایان تحقیقات‌از بهروز جلالی همه چیز روشن شود.

دامادی که از حجله فرار کرده بود، بدام عروس افتاد!

شیراز ـ اسمعیل خیری ۴۵ ساله که دو سال پیش در شیراز با دختر ۲۰ ساله‌ای بنام «خانم آقا» عروسی کرده و از حجله فرار کرده بود، بامداد امروز در یکی از خیابانهای این شهر، بدام عروس خانم افتاد وپس از خوردن کتک مفصلی از دست او، کارش بدادسرا کشید!

اسمعیل که اهل تبریز میباشد، دراین مدت در تبریز بسر می برده ولی صبح امروز برای انجام کاری به شیراز برگشته بود که بدام «خانم آقا» افتاد.

«خانم آقا» پس از کتک زدن شوهرش، بدادسرا شکایت کرد و تقاضای طلاق نمود.

اسمعیل در گفت و گویی به خبرنگار اطلاعات‌درشیراز گفت: من از بداخلاقی های خانم آقا در حجله، از دست او فرار کردم.

در برخورد کامیون با ژیان و تاکسی

۳ نفر در دم کشته شدند

اتومبیل ژیان پس از تصادف بصورت آهن‌قراضه درآمد.

ساعت ۶ صبح دیروز کامیونی، یک ژیان باری را زیر چرخهای سنگین خود له کرد و یک تاکسی را به پیاده‌رو فرستاد. دراین تصادف سنگین دوسرنشین ژیان‌باری جان سپردند وتاکسی نیز یک عابر را در پیاده‌رو زیر گرفت و کشت.

حادثه هنگامی اتفاق افتادکه کامیون ۵۱۳۹ باسرعت از غرب به شرق خیابان راه‌آهن در حرکت بود، روبروی هنرستان صنعتی راه‌آهن سرعت زیادکامیون باعث شد تا ژیان باری ۵۸۲۵ تهران ط را زیر چرخهای سنگین خود له کند.

کامیون پس از تصادف براه خود ادامه داد و با سرعت به تاکسی ۴۳۴۹۶ تهران نزدیک شد و راننده تاکسی که خطررا نزدیک می‌دید، به سمت‌راست منحرف شدو در پیاده‌رو عابری را زیر گرفت و کشت. کامیون چند متر آنطرف‌تر ایستاد و ناگهان آتش گرفت.

بلافاصله دوسرنشین ژیان و عابر پیاده به بیمارستان سینا انتقال یافتند، اماپزشکان اعلام کردند که هرسه‌مرد در دم جان سپرده‌اند.

از هویت مقتولین اطلاعی دردست نیست‌و تنها هویت‌یکی از مجروحین ـ عباس تحویلی مشخص گردیده است.

۸ هزار و ۵۳۹ خانه انصاف تشکیل شده است

فردا بیست و یکم مهر روز خانه های انصاف است و بهمین مناسبت امروز اماری از فعالیت های خانه های انصاف و شورا های داوری منتشر شد وحید صفا مدیر کل خانه‌های انصاف‌وشوراهای داوری در این‌باره گفت: تعداد خانه های انصاف تابه امروز در سراسر کشوربه‌هشت هزار و ۵۳۹ واحدرسیده است وبیش از ۱۵ هزار و ۴۳۳ روستا از مزایای خانه های انصاف برخوردارند.

خانه های انصاف از بدو تشکیل بدو صورت منطقه‌ای و مستقل‌بوجودآمده‌اند درروستا های بزرگ خانه انصاف‌مستقل تشکیل شده و در مناطق دیگر هر چند روستای مجاور، یک خانه انصاف داشته‌اند.

از سال ۱۳۴۲ ـ زمان‌تشکیل خانه انصاف در مهیار اصفهان ـ تا اول مهرماه ۱۳۵۳ جمع پرونده های طرح شده درخانه های انصاف، بالغ بر یک‌میلیون و ۵۸۴ هزار و ۷۶۱ پرونده و در ۲۳۳ حوزه شورا های‌داوری از سال ۱۳۴۵ تا اول تیرماه ۱۳۵۳ بالغ بر یک میلیون‌و ۱۹۵ هزارو ۹۹۰ پرونده شده‌است.

بیمه ۴ میلیون روستائی بزودی بمرحله اجرا در می‌آید

۴ میلیون نفر روستائی‌وافراد خانواده آنها، بیمه درمانی میشوند.

وزارت بهداری اعلام کرد مقدمات اجرای طرح بیمه روستائیان را در سطح کشور فراهم کرده است. این برنامه با تجهیز ۱۲۵۰ مرکز بهداشت و درمانی روستائی که توسط سپاهیان بهداشت اداره میشود شروع خواهد شد. در حال حاضر ۲۵۰ هزار روستائی از خدمات درمانی استفاده میکنند براساس برنامه دولت تا پایان برنامه پنجم میبایست ۴ میلیون نفر از روستائیان کشورو افراد خانواده آنها از مزایای بیمه درمانی روستائی استفاده کنند.

وزارت بهداری همچنین‌یادآور شد که سازمان سپاه بهداشت که مسئول اجرای طرح بیمه در سطح روستاهاست با ادغام درمانگاههای خودو ۲۲۱ درمانگاه بیمه اجتماعی روستائیان که به زودی تحویل وزارت بهداری خواهد شد بصورت یکنواخت و هم‌آهنگ خدمات درمانی و بهداشتی را به روستائیان‌عرضه خواهد کرد.

بجای مؤسسات خارجی بانکهای ایران به وارد کنندگان اعتبار میدهند

بانک مرکزی به بانک های‌کشور اطلاع داد: برای‌جبران تضییقاتی که از ناحیه بعضی کشور های طرف معامله با بازرگانان ایران از طریق محدودیت اعتبارات برات وصولی و قبولی به عمل می‌آید، اعتبارات کافی در اختیار وارد ـ کنندگان و تولید کنندگان ایرانی گذارده شود.

خبرنگار بانکی ما مینویسد: قسمتی از واردات ایران بوسیله اعتباراتی که از طرف موسسات خارج از کشور بصورت برات وصولی یا قبولی در اختیار بازرگانان و تولید کنندگان ایرانی قرار میگرفت، انجام میشد، اما اخیرا بعلت مشکلاتی که در امر موازنه پرداخت های‌بعضی کشور های خارجی پدید آمده، اعتبارات مذکور برای بازرگانان و تولید ـ کنندگان ایران محدود و یاقطع گردیده بود. بهمین جهت بانک مرکزی به کلیه بانکها اعلام کرد که در ازای قطع اینگونه‌اعتبارات خارجی، به بازرگانان و تولید ـ کنندگان‌ایرانی‌اعتبارات مخصوص داده شود تا مشکلی از جهت‌مالی برای واردات پیش نیاید.

سازمان اوقاف

برای آگاهی داوطلبان سفر حج

از کلیه داوطلبان سفر حج بیت‌الله‌الحرام که در مهلت مقرر نام نویسی کرده در معاینات پزشکی پذیرفته شده و سایر تشریفات سفر را انجام داده‌اند درخواست میشود ازروزشنبه ۲۷ مهرماه جاری تا پایان وقت روز ۵شنبه ۳۰ آبان، برای مایه‌کوبی به مراکز وزارت‌بهداری مراجعه کنند و دفترچه زرد رنگ مایه‌کوبی بین‌المللی دریافت دارند (مایه‌کوبی در سراسر کشور رایگان است و هیچکس نباید از بابت آن پولی بپردازد) بدیهی است کسانیکه در مهلت کافی مقرر برای مایه کوبی مراجعه نکنند و دفترچه مایه‌کوبی نداشته باشند نخواهندتوانست به سفر حج بروند.

م الف ۱۳۶۳۹

بزودی
Workbook وگرامر انگلیسی برای داوطلبان اعزام
وکنکور دانشگاه‌ها تألیف عطاءاله شیبانی منتشر میشود
آموزشگاه زبان انگلیسی طاهری
تلفن ۶۶۵۳۲۲

گروه فرهنگی خزائلی
کلاسهای کنکور و ششم
برای کلاسهای آمادگی کنکور در رشته های
طبیعی ـ ادبی ـ ریاضی ـ اقتصاد ـ زبان و همچنین
کلاسهای ششم (طبیعی ـ ادبی) که از ۱۵ مهرماه
تشکیل میشود ثبت نام مینماید.
ضمنا از داوطلبان آزمون تست به شیوه کنکور بعمل خواهد آمد
ثبت نام همه روزه صبح و بعداز ظهر
نشانی شاه آباد کوچه محمودی تلفن‌های ۳۹۱۸۸۱ ـ ۳۱۸۰۰۶

تلفن سرویس حوادث ۳۱۱۲۱۲

پروندهٔ جنایت کافه آفتاب اصفهان وارد مراحل تازه‌یی می‌شود

آیا خونبهای مرتضی شیرانی را پیش از قتل باو پرداخته بودند؟

★ عباس استکی، متهم ردیف اول جنایت کافه آفتاب اصفهان

★ مرتضی شیرانی، مقتول: آیا خونبهای او را قبلا پرداخته بودند؟

وکیل مدافع: یك زن، درشب‌حادثه با پاره آجری آخرین ضربات را برسر مقتول وارد آورده است!

وکیل مدافع عباس استکی در جست‌وجوی مردی است که در شب حادثه از صندوق عقب پیکان شیری رنك عطاترکه، یك قداره بیرون آورده است!

وکیل عباس استکی، متهم‌به قتل مرتضی شیرانی، اکنون در جست‌وجوی مردی است که در شب حادثه، صندوق عقب‌اتومبیل پیکان شیری رنگی را گشوده و قدارمیی را که سرانجام مرتضی شیرانی باآن کشته شد، بیرون آورده است.

باانتخاب جهانبخش زمانی، وکیل اصفهانی مقیم تهران برای دفاع از عباس استکی، پرونده مرموز وپرابهام قتل مرتضی شیرانی ـ کداز دومتهم گریزپای آن، یکنفرشان دستگیر شده ـ اینک وارد مرحله تازه‌یی شده است.

خبرنگار ما در اصفهان، می‌نویسد:

جهانبخش زمانی، پس ازآن که به‌عنوان وکیل مدافع عباس استکی انتخاب شد، بیدرنگ با اولین پرواز هواپیما خود را به‌اصفهان رسانید وبا اجازه دادستان‌اصفهان‌به زندان‌شهربانی این شهر مراجعه‌کرد، تا وکالت‌نامه خود را به‌امضای عباس استکی برساند. لیکن چون‌عباس ممنوع‌الملاقات است، وکالت‌نامه، توسط ماموران‌انتظامی به‌سلول عباس استکی برده شد و در آنجا، بدون آنکه وکیل وموکل یکدیگر را دیده باشند، به‌امضای متهم رسید و باین ترتیب، وکیل مدافع متهم گریزپا، آماده‌ابراز تلاش‌های خود برای‌رهانیدن‌متهم از چوبه‌دار شد.

★ آیا عباس اسکی بیمار روانی است

جهانبخش زمانی، در نخستین روز اقامت خود در اصفهان، با آقای تقدیر ـ بازپرس شعبه ۳ دادسرای اصفهان ـ ملاقات‌کرد و از بازپرس پرونده درخواست کرد که در کلیه مراحل بازجویی وتحقیق، از وی نیز دعوت‌کند.

بازپرس صراحتاًبه‌وکیل مدافع متهم گفته است که قانونا موظف بچنین دعوتی نیست.

وکیل مدافع متهم، همچنین‌از بازپرس تقاضا کرده که یک کمیسیون پزشکی برای بررسی روحیات و خلقیات عباس‌استکی تشکیل شود و موکل وی از دیدگاه روانی مورد آزمایش‌قرار گیرد. لیکن تا آخرین لحظاتی‌که این گزارش به تهران مخابره میشد، بازپرس پرونده نظر خود رادرباره قبول‌یارد این‌درخواست اعلام نکرده است.

ظاهرا وکیل مدافع عباس استکی با ابراز شبهه جنون‌آنی یا بیماری روانی، در صددیافتن دست آویزی برای تبرئه موکل خویش است.

★ وکیل‌مدافع درسرپرستی اطلاعات

وکیل مدافع عباس، پس از ترک دادگستری اصفهان، بیدرنگ به‌اداره‌سرپرستی روزنامه‌اطلاعات در اصفهان مراجعه کرد تا با مطالعه‌دوره‌های روزنامه‌اطلاعات کمجزئیات واقعه را از آغاز تا امروز به تفصیل منعکس کرده است بیش ازپیش درجریان واقعه قرار گیرد.

وی در یکدیدار وگفت‌وگوی اختصاصی با خبرنگار جنایی اطلاعات در اصفهان گفت: برای من در این پرونده مسائل مبهمی وجود دارد که تلاش می‌کنم همه آنهارا روشن سازم. لیکن از هم‌اکنون می‌توانم‌بگویم که‌روشن کردن همین مسائل باعث خواهد شد تاپرونده‌قتل مرتضی شیرانی، به‌صورت یکی‌از پرسروصداترین پرونده‌های جنایی دهسال اخیر درآید.

وی افزود: نکته بسیار مهمی که در این پرونده وجود دارد، طرز استفاده از آلت قتاله‌است. قدارمیی که مرتضی شیرانی باآن کشته شده، در صندوق عقب پیکان شیری رنگی قرار داشته‌و این اتومبیل نیز ازآن عباس‌نبوده بلکه به دوست‌او «عطاترکه» تعلق داشته است.بنابراین کلیدصندوق عقب آن نیز نمی‌توانسته دردست متهم بقتل باشد.

جهانبخش زمانی همچنین گفت: از طرفی، عاقلانه هم بنظرنمی‌رسد که در آن‌شرایط بحرانی که نزاع حرفه‌یی ها جریان داشته است، عباس صحنه نزاع را ترک گفته، به جست‌وجوی کلید برآید، کلید را از صاحب اتومبیل بگیرد، در صندوق عقب را بازکند، با خونسردی قداره را بردارد و با آن به مقتول ضرباتی وارد آورد. بنابر این کسی که‌قداره را از صندوق عقب اتومبیل بیرون آورده، باید پیش از عباس مظنون شناخته شود.

★ آیا۱۵۰۰تومان خونبهای مرتضی بود؟

قتل مرتضی شیرانی، بدنبال برخوردی که بین او و عباس استکی در کافه آفتاب اصفهان صورت گرفت، اتفاق افتاد و پس از آن عباس پا به فرار گذاشت.چندروز بعد، ماموران رد پای عباس را در مشهد پیدا کردند واو را پس از دستگیری به‌اصفهان اعزام داشتند. لیکن وی، بین راه بار دیگر گریخت و این‌بار به کویت رفت. لیکن پس از چند ماه گریز و اختفا، این‌بار در کویت دستگیر شد و به تهران و سپس به اصفهان اعزام گردید.

تاکنون‌دراین باره، صحبت از یک برخورد کینه‌توزانه بین عباس و مرتضی بوده است، لیکن وکیل مدافع عباس به خبرنگار ما گفت: شب حادثه، در حقیقت یک ضیافت آشتی‌کنان در کافه جریان داشته و همه چیز به خوبی پیش میرفته است.حتی چون مرتضی وضع مالی ناگواری داشته موکل من در حضور عده‌یی، یکهزار و پانصدتومان پول نقد به مرتضی قرض میدهد و در مقابل از او چکی می‌گیردکه‌این چک‌موجود است و به دادگاه ارائه خواهد شد.

اما اکنون، بافاش شدن این موضوع، مردم اصفهان‌که جریان قتل مرتضی را قدم به قدم تعقیب کرده‌اند می‌گویند: آیا این یکهزار و پانصدتومان، خونبهای‌مرتضی‌بوده که آن را پیش از قتل مرتضی به وی پرداخته‌اند؟

وکیل مدافع متهم، همچنین به خبرنگار ما گفت: پس از ردوبدل شدن این پول و چک مربوط به آن، یکی از شهود واقعه جام مشروب خود رابه سلامتی‌عباس می‌آشامد و می‌گوید: «من این جام را به سلامتی عباس می‌نوشم که‌نشان دادخیلی‌مردو با معرفت‌است». این سخن به مذاق یکی دیگر از شهود واقعه خوش نمی‌آید ووی‌با کنایه میگوید: «پس از این قرار معلوم میشود فقط عباس استکی مرد است وبقیه ما نامردیم». و همین سخنان، نقطه شروع‌نزاع‌میشود، نزاعی که طی آن مرتضی به قتل می‌رسد.

★ ریچارد استکی!

وکیل مدافع متهم، همچنین گفت: به نقش زنی هم که بایک پاره آجر آخرین ضربات رابر سر مقتول وارد آورده است نباید بی‌اعتنا ماند ـ بهر حال به عقیده من عباس بیگناه است و این نکته‌یی است که در پایان ماجری به آن میرسیم.

در حالیکه آقای تقدیر، بازپرس‌شعبه۳دادسرای‌اصفهان دستور جلب «عطاترکه» متهم گریزپای دیگر پرونده را صادر کرده بود، همچنین دستور داد پرونده‌های‌شرارت عباس‌استکی ازشعب‌مختلف‌دادسرا وکلانتری های اصفهان گردآوری شده‌به شعبه ۳ بازپرسی احاله شودتا ضمیمه‌جنایت مرموز کافه‌آفتاب اصفهان گردد.

طی چند روزی که ازدستگیری عباس استکی گذشته است، مردم‌اصفهان بایادآوری خاطره «ریچاردکمبل»، قهرمان همیشه گریزان‌سریال‌تلویزیونی«فراری» عباس را نیز که به عنوان متهم فراری معروف شده است، با او مقایسه می‌کنند و هر جا صحبت‌ازعباس به میان می‌آید، به‌شوخی ازاوبه عنوان«ریچارد استکی» یادمی کنند!

مرد مست آمریکایی، چرا خودرا از پنجره آویخته بود؟

مرد مست امریکایی که می‌خواست خود را ازطبقه سوم خانه‌اش‌به‌زیر افکند،بارسیدن امدادگران آتش‌نشانی، فرار کرد.

رهگذرانی که درساعت ۵وبیست وپنج دقیقه بامداد امروز از خیابان نمونه‌ـ میدان ۲۵ شهریورـ عبور می کردند، متوجه شدند که مرد قوی‌هیکلی، خودرا از پنجره طبقه سوم آویزان کرده است. رهگذران، جریان را به آتش‌نشانی اطلاع دادند و دقایقی بعد، امدادگران آتش نشانی درمحل حاضر شدند و عملیات نجات‌را آغازکردند.

«ویت»، تبعه امریکا، مردی که خودرا از پنجره آویخته بود پس از آنکه گروه نجات آتش‌نشانی، با نردبام اتوماتیک خودرا به طبقه سوم، خانه مزبوررساندند شیشه اطاق مشرف به‌بالکن را شکست وفرار کرد!

هنوز معلوم نیست چرا مرد امریکایی پس از صرف مشروب فراوان خودرا از پنجره آویزان کرده بود و چرا با رسیدن امدادگران پابه‌فرار گذاشت!

برای انتقامجوئی از همسایه

زنی بامیل بافتنی چشم کودکی را کور کرد!

★ محترم ابوالفتحی، زنی که با میل بافتنی انتقام گرفت.

★ حسن شکوهی، ۷ ساله، چشم خود را در راه‌انتقامجویی یک زن ازدست داد...

یک زن کینه‌جو، در تبریزبرای گرفتن انتقام از همسایه دیوار بدیوار خود چشم راست‌فرزند خردسال اورا بامیل بافتنی‌کور کرد!

این واقعه دلخراش صبح‌دیروز روی داد.

خبرنگار ما در تبریز می نویسد:

«محترم ابو الفتحی» ۳۲ ساله ساکن خیابان «مالالان» تبریزاز چندی قبل با «شکوهی»ـ یکی از همسایگان خودـ اختلاف‌پیدا کرد و در صدد بود تا درفرصت مناسبی انتقام خود را از همسایه‌اش بگیرد.

صبح دیروز (جمعه)ـ «محترم» متوجه شد که منزل همسایه خالی است و خانواده شکوهی فرزند ۷ ساله خود ـ حسن ـ را درخانه تنها گذاشته‌اند و از منزل خارج شده‌اند.

«محترم» بلافاصله خود را به حیاط منزل همسایه رساند و «حسن» خردسال را که سرگرم بازی بود در گوشه‌ای ازحیاط بجنگ آورد و میل بافتنی‌خود را که همراه برده بود درچشم راست «حسن» فرو برد و متواری شد.

«حسن» براثر خونریزی و درد شدید این شکنجه غیر انسانی درحالیکه چشمش‌از حدقه‌درآمده بود بیهوش شد وبزمین افتاد.

ساعتی بعد پدر ومادر «حسن» از راه رسیدند و با مشاهده این صحنه دلخراش، همسایگان را خبر کردند و «حسن» را به بیمارستان انتقال دادند ـ در بیمارستان‌پزشکان تشخیص‌دادند که چشم راست «حسن» برای همیشه کور شده است.

پدر و مادر «حسن» جریان رابه اطلاع‌ماموران‌رساندندو ماموران «محترم» را دستگیر کردند.

خبرنگار ما در تبریز مینویسد: عصر دیروز دادیار شعبه ۲ تحقیق کشیک دادسرای تبریز دستور بازداشت «محترم» را صادر کرد و این زن روانه‌زندان شد.

هنوز چگونگی اختلاف«محترم» و همسایه‌اش «شکوهی»معلوم نشده است.

پدروپسری پس از ۱۷ سال جدایی به‌هم رسیدند

پسربچه‌یی که در ۶ سالگی در پارک شهر گم شده بود، پس از هفده سال پدر خود را در آبادان بازیافت.

علی «هنگامیکه» ۶ سال بیشتر نداشت،روزی که به اتفاق پدر و خواهر ده ساله‌اش برای گردش به پارک شهر تهران رفته بود، ناگهان در میان جمعیت گم شد. علی ماجرای خود را برای‌خبرنگار اطلاعات در آبادان چنین تعریف کرد:

«وقتی در پارک شهر گم شدم، از شدت ناراحتی، ساعتها گریستم. ما اهل نهاوند بودیم و بهمین خاطر در تهران هیچ کس را نمی‌شناختم. مدتی در پارک‌قدم زدم تا اینکه با پیرمرد مهربانی آشنا شدم. او یک قهوه‌خانه‌داشت و از من‌خواست تا در آنجا برایش کار کنم.

زندگی من به این ترتیب می‌گذشت تا اینکه وقتی پانزده سالم شد، پیرمرد مرد و من تنها شدم.

علی افزود: دو سال در تهران ماندم و پس از آن به آبادان آمدم و در رستورانی به کار مشغول شدم. روزی، جریان زندگیم را برای یکی‌از همکارانم تعریف کردم، و به راهنمایی او برای رادیو نفت ملی آبادان نامه نوشتم و مدتی بعد سرگذشتم از رادیو پخش شد.

دنباله‌ماجری‌را«کاظم‌جان‌جان» پدر علی تعریف کرد. اوگفت: «وقتی علی را در پارک شهر گم کردیم، برای پیدا کردن او، همه جا را زیرپاگذاشتم، اما نتیجه‌یی نگرفتم و ناچار به نهاوند باز گشتم، مادر علی چند ماه بعد از غصه پسرش دق کرد و مرد. تا اینکه چند روز پیش ماجرای زندگی علی با نام من، همسرم و دخترم ازرادیو نفت ملی‌آبادان پخش شد.

بیدرنگ به رادیو آبادان نامه نوشتم و آدرس علی را تقاضا کردم مسئولان رادیو از من دعوت کردند، به آبادان بیایم و از نزدیک‌علی‌راببینم. بدنبال این جریان به اتفاق برادرم عازم آبادان شدیم و در محل رادیو آبادان با پسرم روبرو شدم. علی هیچ تغییری نکرده بود و حتی خال سیاهی که روی دست راستش بود، بهمان صورت باقی مانده بود.»

کاظم جان‌جان در حالیکه ازخوشحالی می‌گریست اضافه کرد: «من دیگر هیچ آرزویی ندارم، بزودی برای علی شناسنامه خواهم گرفت و اورا برای تحصیل به‌آموزشگاه خواهم فرستاد.»

مرگ مرموز یک زن جوان

میکائیل ـ شوهر زن جوان میگوید «زنم خودکشی کرده» اما بازپرس میکائیل را به اتهام قتل همسرش دستگیر کرده است...

● میکائیل‌فیوجی، پیکر نیمه جان همسرش را به‌بیمارستان رساند، اما همسر جوان او در بیمارستان جان‌سپرد.

جوان ۲۴ ساله‌ای که چند شب پیش همسر مجروحش را به بیمارستان‌رضا پهلوی‌تجریش انتقال داده بود، با مرگ همسرش به اتهام قتل دستگیر شد.

میکائیل فیوجی کارگر ۲۴ ساله ساکن خیابان شمیران، چند شب پیش زن ۲۲ ساله‌اش معصومه شاه‌کرمی را که از ناحیه سینه به سختی مجروح شده‌بود به‌بیمارستان رضاپهلوی تجریش رساند.

اقدامات پزشکان برای نجات جان مجروح آغاز شد، اما ساعت۹بعداز ظهر پنجشنبه شب‌گذشته‌معصومه دربیمارستان جان‌سپرد. با مرگ معصومه، بلافاصله میکائیل به اتهام قتل همسر جوانش بازداشت شد و به دادسرای تهران اعزام گردید.

آقای امامی بازپرس شعبه سوم دادسرای تهران که پست کشیک دیروز (جمعه) دادسرا رابرعهده داشت‌باآغاز تحقیقات پیرامون این قتل، میکائیل را با قرار ممنوع‌الملاقات‌به زندان فرستاد.

★ زنم در خانه نبود!

میکائیل در بازجوئی های مقدماتی نزد بازپرس گفت:

من از مدتها پیش با معصومه اختلاف داشتم و حتی برای جدائی از او دادخواست طلاق داده بودم‌تااینکه چند روزپیش که به خانه آمدم معصومه در خانه نبود. از همسایگان پرسیدم که زنم کجا رفته است آنها گفتند که معصومه برای خرید نان از خانه‌بیرون رفته. وقتی به مغازه نانوائی رفتم معصومه آنجا نبود ناچار به خانه بازگشتم‌معصومه یکساعت بعد به خانه آمد و وقتی ازاو پرسیدم «کجا بودی؟» گفت «رفته بودم‌ماست‌بخرم» و برسر همین موضوع به معصومه پرخاش کردم.

وی افزود: در این فاصله معصومه به آشپزخانه رفت وبا کارد به جان خودش افتاد اما قبل از اینکه به خودش آسیبی برساند کارد را از دستش خارج کردم.

***

میکائیل آنگاه افزود: «با صدای دادو فریاد ماصاحبخانه متوجه منظور معصومه شد و به او گفت که خانه من جای خودکشی نیست. به اتفاق معصومه از خانه بیرون آمدیم اما نمیدانم او از کجا چاقویی پیدا کرد و به خودش‌ضربه‌ای زد. من بلافاصله او را به بیمارستان رساندم اما او دیشب مرد.»

عصر دیروز ماموران انتظامی کاردی را که معصومه با آن کشته شده‌است در آشپزخانه پیدا کردند و بازپرس شعبه سوم دادسرای تهران کارد مکشوفه را در پرونده ضبط کرد. هنوز تحقیقات بازپرس برای روشن ساختن علت قتل یا خودکشی احتمالی معصومه ادامه دارد.

برنامه مخصوص عید فطر
فیلم جنجال‌آفرین و استثنائی سال
تیناخیام تقدیم میکند فروین ـ بیک ایمانوردی در:
ناجوردها
تهیه‌کننده: رضا شیبانی
کارگردان: سعید مطلبی
پخش مرکز پخش ونصب: ۶۶۶۶۶۵ ـ ۴۴۰۴۱

پلاستر
کاغذدیواری
موکت ـ کفپوش
تلفن مرکز پخش ونصب: ۶۶۶۶۶۵ ـ ۴۴۰۴۱

تاریخ ۱۰ر۷ر۱۳۵۳
شماره ۲۰۲۴۵

تجدید آگهی مزایده

اداره دارائی شهرستان شیراز تعداد ۳۶ دستگاه اتومبیل های مستعمل‌ادارات‌دولتی را با شرایطی که در دایره‌کارپردازی این اداره موجود است بفروش میرساند پیشنهاد دهندگان باید با مراجعه بدایره‌کارپردازی و ملاحظه شرایط پیشنهادات خود را تا آخر وقت اداری روز چهارشنبه ۱ر۸ر۵۳ در پاکت‌لاکو مهر شده‌بانضمام فیش بانکی ۵٪ مبلغ پیشنهادی که بایدبحساب ۲۵۰۰۱ سپرده تحویل بانک ملی شده باشد بدفتر دارائی شیراز تسلیم و رسید اخذ نمایند پیشنهادات واصله ساعت ۹ صبح روز پنجشنبه ۲ر۸ر۵۳ با حضور کمیسیونی باز و پس‌از قرائت برنده اعلام خواهد شد حضور پیشنهاد دهندگان در کمیسیون آزاد بوده و هر نوع عوارض و مالیات عهده‌خریدار است اداره دارائی در رد یا قبول پیشنهادات مختار میباشد.

یاسی ـ رئیس‌وذیحساب اداره دارائی شهرستان شیراز

چندین هفته خنده و قهقهه در انتظار اهالی تهران‌است
از صبح سه‌شنبه ۲۳ مهرماه
برنامه اختصاصی عیدفطر فقط سینما
پارامونت
پر فروش ترین فیلم کمدی سال ۱۹۷۴

از امشب
سینما ادئون
نیز به‌گروه‌نمایش دهنده‌فیلم
شکست ناپذیر
اضافه شد
سئانسها ۱۰ـ۱۲ صبح ۲ر۱۵ـ۴ر۳۰ ـ ۶ر۴۵ ـ ۹ بعد از ظهر

عید فطر امسال
یك فیلم شاد و سرگرم‌کننده برای تمام خانواده‌ها
دانلد سوترلند
الیوت گولد
در فیلم رنگی
دنیای مسخره جاسوسان
S·P·Y·S
باشرکت: ترورو
الزاویه ژلن ـ جوس اکلند
گیشه سینما پارامونت برای رزرو بلیط آماده است

بیک ایمانوردی
جمیله
عروس پابرهنه
کارگردان: سیامک یاسمی
پخش از پانوراما

کاباره میامی
کاباره جنجالی سال
ازدوشنبه شب
بادکوراسیون جدید
وبااستفاده ازآخرین وسایل نوروصدا
وقوی‌ترین برنامه‌ها
همپای بزرگترین کاباره‌های جهان
افتتاح میشود
مدیریت کاباره میامی

من احیا النفس کما احیا الناس جمیعا

پزشکان معالج همعقیده بودند که قلب شیرین دختر پانزده ساله‌ام باید عمل شود ولی‌حتما در انگلستان یا آمریکا.یکی‌از دوستانم مرا به‌پرفسور معصومی راهنمائی نمود وبا اطمینانی‌که جناب ایشان دادند دخترم در بیمارستان ملکه مادر بستری گردید، عمل فوق‌العاده مشکل قلب را جناب پرفسور راستان با حذاقت و دقت و دلسوزی کامل با موفقیت انجام دادند. به‌شیرین حیات و به‌خانواده‌هائی نشاط بخشیدند. لذا با تمام وجودم از این جراح عالیقدر تشکر نموده و بجناب دکتر راستان پدر محترمشان تبریک میگویم‌ـ پدر چون کهشایسته

پرفسور هوشنك راستان

بیند پسر ـ سزد گر برآرد بخورشید سر

شکراله ترکمانی ملایری
آ ـ ۹۶۱۸۲

گروه فرهنگی دکتر هشترودی
برای کلاسهای آمادگی کنکوردر ۴ گروه
(پزشکی وطبیعی)ـ(مهندسی وریاضی)
(ادبیات وعلوم انسانی) (اقتصادوعلوم اجتماعی)
وبرای کلاسهای ششم متفرقه‌رشته‌های طبیعی ـ ریاضی ـ ادبی
ثبت نام مینماید.
داوطلبان جهت ثبت نام میتوانند با دو قطعه‌عکس همه‌روزه‌ازساعت ۵ الی ۸ بعد از ظهر مراجعه نمایند.
نشانی ـ میدان کاخ دبیرستان دکتر هشترودی: تلفن‌های ۴۳۵۹۵ـ۴۳۵۷۹

مجالس ترحیم

با تاثر و تاسف فوت جانگداز نورچشم محترم سلیل‌الاطیاب مرحوم **حاج آقا سید ابراهیم سادسی** که ازسادات‌عظیم‌الشان و سلاله مراجع تقلید شیعیان قاینات بود باستحضارمیرساند.
مجلس تذکری روز دوشنبه ۲۲ مهر از ساعت ۳ الی ۵ بعد از ظهر در مسجد فخرالدوله واقع در دروازه شمیران منعقد است از علمای اعلام و مومنین و منسوبین و بیرجندیها و قاینی های مقیم مرکز انتظار دارد با شرکت در این مجلس روح آن مرحوم را شاد فرمایند.
الاحقر سید علیرضا شهیدی
آ ـ ۹۶۲۲۶ ۱ ـ ۲

باکمال تاسف درگذشت شادروان **سید علاءالدین حقانی** کارمند بازنشسته ثبت احوال را باطلاع دوستان و آشنایان می رساند مجلس ترحیم مردانه وزنانه روز یکشنبه ۲۱ مهرماه جاری ازساعت ٤تا٦ بعدازظهر در خانقاه صفی علیشاه برگزار خواهد شد.
خانواده‌های : حقانی. ذوقدار. منتظمی. مافی. مقدم. سرلشگر دکتر پروانه. کردبچه. خاکی. تارمیشی. گل‌محمدی. دانشور. سرداد. پورفریب. فرحان. واحدی.
آ ـ ۱۰۰۶۱
مصیبت وارده را بخانواده‌های عزادار تسلیت می‌دهیم

با کمال تاسف درگذشت همکار عزیز **دکتر مستقیمی** را به اطلاع همکاران و دوستان میرساند.
مجلس ترحیم مردانه و زنانه آن مرحوم از ساعت ٦ تا ۸ بعداز ظهر روز یکشنبه بیست‌ویکم مهر ماه جاری (فردا) در خانقاه صفی‌علیشاه منعقد خواهد بود.
دکتر ابوالحسن ظریفی
آ ـ ۱۰۱۰۹

بانهایت تاسف فوت نابهنگام همکار از دست رفته مرحوم **دکتر محمد مستقیمی** رئیس بخش آزمایشگاه مرکزی استان مرکز را باطلاع همکاران آزمایشگاهی میرساند. مجلس ترحیم فقید سعید یکشنبه ۲۱ر۷ر۵۳ از ساعت ٦ الی ۸ بعد از ظهر در خانقاه صفی علیشاه منعقد است.
دکتر حمید محمود زاده
آ ـ ۱۰۰۹۷

باکمال تاسف درگذشت جانگداز برادر گرامی همسر خود **آقای دکتر محمد مستقیمی** را باطلاع میرساند.
مجلس ختم زنانه و مردانه آن فقید سعید روزیکشنبه ۲۱ مهر ماه ساعت ٦ تا ۸ بعد از ظهر در خانقاه صفی‌علیشاه منعقد است.
دکتر هاشم هاشمی
آ ـ ۱۰۱۰۳

بانهایت تاسف واندوه‌درگذشت ناگهانی **دکتر محمد مستقیمی** را باطلاع دوستان و آشنایان می‌رساند.
مجلس ختم مردانه و زنانه آن فقید سعید روز یکشنبه ۲۱ مهر ماه (فردا) از ساعت ٦ تا ۸ بعد از ظهر در خانقاه صفی علیشاه منعقد میگردد.
عذرا مستقیمی ـ انوشیروان مستقیمی ـ قدسیه مستقیمی ـ محمد مستقیمی ـ منوچهرمستقیمی ـ منیرمستقیمی ـ مهندس فرهنگ مستقیمی ـ مینا مستقیمی ـ مهین مستقیمی ـ دکتر عبدالوهاب مستقیمی ـ دکتر جمال‌الدین مستقیمی ـ ابوالفضل مستقیم ـ ادیبه مستقیم ـ دکتر هاشمی ـ داریوش مستقیمی ـ نهضت جاوید ـ وجیهه مسروری ـ شهسوار ـ صفائی ـ مهندس قدرت‌اله ثابت ـ قاسم زاده ـ جمالی‌پور ـ امامی ـ سلطانی.
مصیبت وارده را بخانواده های عزادار تسلیت میدهیم.
آ ـ ۱۰۱۰۵

بازگشت همه بسوی خداست
باندوه بسیار فوت **بانو طاوس یاشار** همسر موشه لاله‌زار یاشار را باطلاع میرساند.
مجلس ترحیم آن‌مرحومه روز یکشنبه ۲۱ر۷ر۵۳ ساعت ۳ الی۵ بعدازظهر در کنیسای دبیرستان اتفاق واقع درخیابان آناتول‌فرانس (شرق دانشگاه) منعقد است.
خانواده‌های : یاشار. یوسفمیر. یوسفزاده. ملکوتی. نصرت. وحدت. فرهمندیان. ثابت. فانی. بن‌کهن. معنوی. صافیه‌زاده. گوهری. نیک‌صفت. حکیم‌زاده. فرهمند. نظریان. نیاکان. خلیلی‌راد. قالچی. تیموری. تربتی. نصرتیان عمید. سوسنی. برجیس. منصوری. نی‌داود. لاله‌زاری. بناپور وخانواده‌های وابسته.
آ ـ ۱۰۰۸۱

بازگشت همه بسوی اوست

با اندوه فراوان درگذشت ناگهانی شادروان **عباس‌حاتمی** جوان ناکام را باطلاع اقوام و دوستان میرسانیم.
مجلس ترحیم مردانه آن مرحوم روز یکشنبه ۲۱ مهر ماه جاری از ساعت ۳ تا ۵ بعد از ظهر در مسجد سید نصرالدین واقع در خیابان خیام و مجلس زنانه ازساعت ۳تا۵ بعدازظهر همانروز درمنزل آن مرحوم واقع در خیابان خیام کوچه معیر پلاک ۱۱۸ برگزار میگردد.
خانواده‌های : حاتمی. صبحخیز. عنایت. نصیری. پورحسن. اصفهانی.
آ ـ ۱۰۰۹۵

با اندوه فراوان درگذشت ناگهانی انسانی شریف، باتقوی و وارسته شادروان **آقای ناصرالدین مشکوتی** کارمند عالیرتبه بازنشسته وزارت کشاورزی را باستحضار بستگان و دوستان میرساند. مجلس فاتحه مردانه و زنانه آن مرحوم روز دوشنبه ۲۲ مهر ماه از ساعت ۳ تا ۵ بعد از ظهر در مسجد حاج‌حسن واقع در خیابان شاهپور خیابان ارامنه برگزار خواهد شد.
سالار مشکوتی
خانواده های : مشکوتی ـ موثقی ـ غفاری ـ افشار قاسملو ـ منجمی ـ وکیلی ـ شیرانی‌پور ـ کشاورز ـ سلیم ـ خزائی ـ وطنی ـ رشیدی ـ راهواری ـ تهرانی ـ نوتونچی ـ نوری ـ حبیبی.
آ ـ ۱۰۱۱۷ ۱ ـ ۲
مصیبت وارده را بخانواده‌های عزادار تسلیت میدهیم.

بانهایت تاثر درگذشت **بانو بتول همایون (نوبخت)** را باطلاع بستگان و آشنایان میرساند.
مجلس ترحیم مردانه و زنانه روز یکشنبه بیست و یکم مهر ماه جاری از ساعت ۲ تا ٤ بعد از ظهر در خانقاه صفی‌علیشاه منعقد می‌گردد.
خانواده های : همایون ـ نوبخت ـ عدل ـ طهماسب ـ قرشی ـ مجتهدی ـ نوری بیات ـ مهدوی ـ مظاهری ـ سپهبد جواد قره‌باغی ـ رضا طباطبائی دیبا ـ ذوالفقاری ـ ضیائی ـ فرزانه ـ گرانمایه ـ عدل طباطبائی ـ موفقی ـ نخعی ـ خوئی ـ رهنمای آذر ـ مستشاری ـ هشترودی ـ پناهی ـ پناه ایزدی ـ برار.
آ ـ ۱۰۱۱۵
مصیبت وارده را بخانواده‌های عزادار تسلیت میدهیم.

باکمال تاسف و تالم درگذشت دلخراش عزیز از دست رفته بانوی نیکوکار و ارجمند **قدسیه فنونی فرد** رئیس مدرسه راهنمائی مهر اهواز و همسر مرحوم محسن مفید که در اثر تصادف برحمت ایزدی پیوسته است باطلاع فامیل محترم و دوستان و آشنایان میرساند. مجلس ترحیم آن مرحومه روز یکشنبه ۲۱ر۷ر۵۳ از ساعت ۳ الی ۵ در مسجد الجواد منعقد می‌گردد ضمنا مراسم شب هفت روز چهارشنبه ٤ر۷ر۵۳ در ابن‌بابویه آرامگاه بهمن از ساعت ۳ الی ۵ برگزار میگردد.
فرزندان داغدارش مهندس امیراحمد، مسعود و سعید
خانواده های : فنونی فرد ـ مفید ـ مجتهد زاده ـ صاحب‌نسق ـ شالچیان ـ فضیلت ـ صدرالسادات ـ رضازاده ـ یعقوبی ـ مهندس برامن ـ قهاری ـ اخلاقی ـ خالوئی ـ سلماسی ـ سرلشکر سلیمی ـ سرتیپ افضلی ـ سرتیپ چرخشت ـ سرهنگ امین رضوی ـ سرگرد تائب ـ مدنی ـ فریور ـ سیمین ـ رمضانی ـ عظیمی ـ دیانی ـ خواجه‌نصیری ـ صوراسرافیل ـ بشارتی ـ زارع ـ پورعلی ـ شاملو ـ خموش ـ ارانی ـ بهنام ـ جوادنیا ـ خردپیر ـ متبهری نژاد.
آ ـ ۱۰۱۲۷
مصیبت وارده را بخانواده‌های عزادار بویژه بازماندگان آن مرحومه تسلیت می‌دهیم

با اندوه فراوان درگذشت غم‌انگیز دوست عزیزمان **علی مجیدی** را باطلاع دوستان و آشنایان میرساند.
مجلس ترحیم مردانه آن مرحوم از ساعت ٤تا٦ بعداز ظهر روز دوشنبه ۲۲ مهرماه جاری در خانقاه صفی علیشاه برگزار می‌گردد.
دکترمهدی‌نمازی. حسن‌امین‌بخش. پرویزژافره. فریبرزاسمعیلی. جلال طالبی. پرویز قلیچ‌خانی. اصغر شرفی. رضا مهرگان. حسین حصاری. جعفر دهقان. فرامرز ظلی. بهروز اعتصامی. حسین فرزامی. اسد امینی. عباس متین. مرتضی یزدانی. دکتر غلامرضا شیخ. منوچهر زندی. مهدی لواسانی.
آ ـ ۱۰۰۷۱

با اندوه فراوان درگذشت غم‌انگیز دوست عزیزمان **علی مجیدی** دبیر ورزش دبیرستانهای زنجان‌را باطلاع‌دوستان و آشنایان میرساند.
مجلس ترحیم مردانه آن مرحوم از ساعت ٤تا٦ بعداز ظهر دوشنبه ۲۲ مهرماه در خانقاه صفی علیشاه برگزار می‌گردد.
دکتر رضاپور تاجی. مهدی رهبری. غلام فرزان. سعید قیدارچی. رضا عطائی. مرتضی مفرحی. مرتضی ناصحی. مهدی وثوقیان. اصغر اسلامی.
آ ـ ۱۰۰۷۱
مصیبت وارده را بخانواده‌های عزادار تسلیت می‌دهیم

با قلبی آکنده از تالم و تاسف عمیق درگذشت مرحوم **علی شهیدی زندی** پدر و دائی ارجمند و بزرگ فامیل زندی را در کرمان باطلاع اقوام، بستگان، دوستان و آشنایان می‌رساند.
مجلس ختم زنانه و مردانه آن شادروان روز دوشنبه ۲۲ر۷ر۵۳ از ساعت ۲ تا ٤ بعد از ظهر درخانقاه صفی‌علیشاه برگزار می‌شود.
سرگرد دکتر غلامرضا شهیدی زندی ـ مهندس‌غلامحسین شهیدی زندی ـ سروان مصطفی شهیدی زندی ـ سرهنگ ۲ جلال غفاری ـ محمد شهیدی زندی ـ رحمت‌اله زند وخانواده های : شهیدی زندی ـ یزدان‌پناه ـ قاسمی ـ زند ـ طالبی نژاد ـ غفاری ـ شفازند ـ ایران‌منش ـ جلالی ـ مظاهری ـ یارمند ـ نقیب زاد.
آ ـ ۱۰۰۲۷
مصیبت وارده را بخانواده های عزادار تسلیت میدهیم.

خانواده‌های : پیروزبخش. خیاط. یوسفی. فولادی. خطیبی. خوبرو. کیانوش. کابلی. شریفی قزوینی. شکرانی. نیاورانی. لاجوردی. امین‌پور. قاموسی. صادقی یگانه. بهارمند. غفاری. دکتر محمد اخوان. ناظمی‌فر. گوهریان. دکتر حمید کشاف. خدایندلو. بشارتی. جاریانی. عزیزپور. نیکفرجام. سخن‌آفرین. شعبانی. فلاحی. آزادی.
بانهایت تاسف درگذشت مادر گرامی و بزرگ خاندان بانوی نیکوکار **حسنیه خیاط** همسر مرحوم ارباب محمدعلی اصفهانی را باطلاع اقوام وآشنایان میرسانند.
مجلس ترحیم زنانه ومردانه آن‌فقیده سعیده روزیکشنبه ۲۱ مهرماه جاری از ساعت ۱تا۳ بعدازظهر درمسجد الجواد برگزار می‌گردد.
شمائل. فاطمه. نجمه. عذرا. راضیه وبهجت خیاط. محمد پیروزبخش. امید پیروزبخش.
آ ـ ۱۰۰۸۳
مصیبت وارده را بخانواده‌های عزادار تسلیت می‌دهیم

بانهایت تاسف وتالم درگذشت مادر گرامم **بانورقیه بهنام** را باطلاع بستگان‌و آشنایان میرساند. مجلس ترحیم‌آنمرحومه روز یکشنبه ۲۱ر۷ر۵۳ در مسجد آذربایجانیها از ساعت ۳ الی۵ بعدازظهر ومجلس زنانه درهمان ساعت درمنزل‌شخصی آن مرحومه واقع در بازارچه شاپور باغ معیر ساختمانهای جدید منعقد میباشد.
ناصر بهنام. خانواده‌های وابسته: بهنام. بهنام‌پور. پوراحمد. مفید. عاکف. اسبلانی. کاظمی. مونسی. مغفرتی. ودود سیدی.
آ ـ ۹۶۲۲۸
مصیبت وارده را بخانواده‌های عزادار تسلیت می‌دهیم

انا لله و انا الیه راجعون
بانهایت تاسف و تاثر درگذشت تیمسار **سرتیپ فتح‌اله کوشن** برادر آقای مهدی امینیان وکیل محترم دادگستری را باطلاع آقایان قضات و وکلای دادگستری میرساند.
مجلس ترحیم فقید سعید از ساعت ۳ تا ۵ بعد از ظهر روز یکشنبه ۲۱ر۷ر۵۳ در مسجد حاج حسن واقع در خیابان شاهپور منعقد خواهد بود.
رئیس کانون وکلای دادگستری ـ سید محمدرضا جلالی‌نائینی
آ ـ ۱۰۱۳۱

با نهایت تاسف درگذشت تیمسار سرتیپ بازنشسته فتح‌الله کوشن را باطلاع منسوبین و دوستان میرساند.
مجلس ترحیم مردانه و زنانه از ساعت ۳ الی ۵بعداز ظهر روز یکشنبه ۲۱ مهر ۱۳۵۳ در مسجد حاج‌حسن واقع در خیابان شاهپور خیابان ارامنه (بوعلی) منعقد خواهد شد.
مهدی امینیان، عبدالعلی امینی، سرهنگ اسدالله امینی، علی کوشن، سرلشکر حسن کوشن، سیروس‌امینیان، سرگرد صمد امینیان، دکتر سید حسن مرتضوی، امیر هوشنگ گنجوی، محمد سعادتی‌فرد، دکتر خلیل خوئی، بیژن مهردادی، حسین امینی، حسن امینی، عباس امینی، احد امینیان، اکبر امینی، خطیب شهیدی، هوشنگ‌جاوید، میرمیران، حاج سید عبدالله مهاجری، سیدعلی موسوی، نقشینه، رضائی خیابانلو، متقی، حامی‌زاد، حامی‌زاده، فروغی، منوچهری، حاشیخ، تبریزی، و خانواده های وابسته.
آ ـ ۹۶۲٤۱
مصیبت وارده را به خانواده های عزادار تسلیت میدهیم.

یادبود

اذا مات‌العالم ثلم فی‌الاسلام ثلمة لایسدها شئی
بمناسبت چهلمین روز درگذشت آیت‌اله العظمی آقای حاج سید محمود شاهرودی اعلی مقامه مجلس تذکر و بزرگداشتی نسبت بمقام شامخ روحانیت در حسینیه و مکتب علی و زهرا (ع) قلهک خیابان دولت ایستگاه دروس شب دوشنبه ۲۷ رمضان‌المبارک ازساعت ۷ و سه ربع منعقداست.
علینقی ذوالجلالی
آ ـ ۱۰۱۲۹

دوشنبه ۲۲ مهرماه چهلمین روز درگذشت جانسوز **فریده گلشائیان** است. بادیدار بستگان و دوستان درمنزل از ساعت ٤تا۷ بعدازظهر خاطره همسر و مادر عزیزمان‌رازنده‌نگاه‌خواهیم داشت. دروس خیابان شیبانی نبش کوچه گلنارشماره ۷۱
دردانه ودلاویز گلشائیان. بیژن گلشائیان.
آ ـ ۱۰۰٦۹

چون برای معالجه عازم خارج میباشیم مراسم دخترنازنینم **فریده** در تهران انجام نخواهد شد. هزینه آن بمجمعیت کمک به جذامیان پرداخت گردید.
عباسقلی گلشائیان ـ وحیده گلشائیان
آ ـ ۹۶۱۵۲

زمان با بیرحمی لحظات را کشت و به امروز رسید تا داغی را تازه‌تر کند ومابیاد امروز سه‌شنبه ۲۳ مهر ماه مصادف با سالگرد درگذشت همسر و پدرمان مرحوم **دکتر مسعود صفافر** مجلس‌یادبودی از ساعت ٤ تا٦ بعداز ظهر بر مزار آن مرحوم واقع در امامزاده عبدالله گرگان برگزار می‌کنیم تا بار دیگر با نثار اندوه عمیقمان‌شادی‌آفرین روح او باشیم.
دکتر اکرم الیاس آذر ـ سمیرامیس و سام صفافر
آ ـ ۹۶۲۰۲

الصائن النفسه والحافظ لدینه‌والمخالف لهواه والمطیع لامرمولاه
حضرت حجت‌الاسلام والمسلمین آیت‌ا.... **آقای میرزاباقر زنجانی** رحمت‌الله علیه که بیش‌از پنجاه سال از عمر خود را در جوارحضرت مولی‌الموحدین علی‌ابن ابیطالب علیه‌السلام به درس و بحث گذرانید در نجف اشرف برحمت ایزدی پیوست.
مجلس ختم مردانه روز یکشنبه ۲٦ رمضان‌المبارک مطابق ۲۱ مهرماه جاری از ساعت ۳ الی۵ بعداز ظهر در مسجد مروی واقع در شمس‌العماره و مجلس ختم زنانه در همان روز وهمان ساعت‌در خیابان خراسان کوچه کریمی پلاک ۵۵ برگزار میگردد.
خانواده های : زنجانی، سیب‌سرخی، حسن‌پور، جواهری، زهرائی، رضوانی، جوادی، ابرانفر، بیوک آقائی، درگاهی.
مصیبت وارده را به خانواده های عزادار تسلیت‌میدهیم
آ ـ ۱۰۱۰۱

مجالس وعظ و سوگواری

مکتب‌النبی (صلی‌الله علیه وآله)
(امشب) خیابان شاهپور مقابل بوعلی بازارچه نو منزل آقای قادری.
(فردا شب) خیابان فرهنگ کوچه هفتم منزل آقای حاج مجید روشنائی.
برنامه : ساعت ۸ الی ۱۰ قرائت قرآن و تفسیر ـ ۱۰ الی ۱۱ سخنرانی ثقةالمحدثین جناب آقای حاج شیخ رضا سراج.

هیئت حسینی دلریش
(امشب) میدان بروجردی خیابان یاسین کوچه لاله منزل آقای سرهنگیان.
(فردا شب) خیابان پرواز منزل آقای حاج غلامحسین محمودی.
برنامه : ساعت ۸ الی ۱۰ قرائت قرآن و بیان احکام ـ از ۱۰ تا ۱۱ سخنرانی جناب آقای دکتر روح یزدی.

هیئت انصار ابوالفضل (علیه‌السلام)
(امشب) تهران‌پارس خیابان بهار چهارراه مینو خیابان ۱۲۰ منزل آقای حاج محمد کارخانچی.
(فردا شب) تهران پارس مقابل پمپ بنزین خیابان ۱۰۹ خیابان ۱۲۸ منزل آقای حاج عباس کارخانچی.
برنامه : ساعت ۷ و نیم الی ۹ و نیم تلاوت کلام‌الله مجید و تفسیر ـ ساعت ۹ و نیم الی ۱۰ و نیم سخنرانی حضرت آیةالله علوی تهرانی.

سپاسگزاری

بدینوسیله از عموم سروران معظم و ذوات محترم که در مراسم تدفین ـ مجلس ترحیم و هفته شادروان **بانو ملکی** در خوانسار قدم رنجه فرمودند ویا بوسیله تلگراف قلوب بازماندگانرا تسلی بخشیده‌اند سپاسگزاری نموده و چنانچه بعلت تالمات روحی در شرفیابی و عرض معذرت و امتنان تاخیری روی دهد امید عفو داریم.
خانواده های : ملکی ـ ضیائی
آ ـ ۹۶۱۹۸

تسلیت

جناب آقای علی فروزش
مصیبت وارده را به جنابعالی و خانواده محترمتان تسلیت عرض می نمائیم.
خلیل مرادی، رسول احمدیان، علیرضا خواجوی، مرتضی خسروانی، خورشید الهیاری، عبدالله رسول‌زاده، عبدالله خورشیدی، قاسم انوری، حسین زهرائی، کیومرث باقری، مهدی حاجبی، کریم مروتی.

جناب آقای داریوش کابلی‌زاده
با نهایت تاسف و تاثر مصیبت وارده را به جنابعالی تسلیت عرض نموده از ایزد توانا صبر و شکیبائی برای بازماندگان آرزو مینمائیم.
سهراب انواری، غلامعلی حلوائی، شریف آزادی، علی مهینی، میراحمد شکوهی، مسعود شیرینی‌ساز، اکبر غلامیاری، محمدعلی کیانوشی، اسدالله‌عابدی، رضامنصوری، عنایت شهیدی.

آقای حسین مجاهدی
با کمال تاسف مصیبت وارده را به شما و خانواده محترم از صمیم قلب تسلیت عرض مینمائیم.
محمدرضا بهرامی، محمدعلی گلسرخی، ناصر اصفهانی، جعفر بزمی، باقر محمدی، کیانوش اسعدی، ابوالحسن دیبائی، حسین مرتضوی، نصیری.

جناب‌آقای قدرت‌الله لوئی
مصیبت وارده را به جنابعالی و بازماندگان محترم تسلیت گفته از خداوند صبر و شکیبائی آرزو مینمائیم.
علی‌سیاهکلی، ابراهیم فرنوش، صفائیان، امیرعنایتی، مسعود خسروی، مرتضی بهاری، نصرالله عوض‌زاده، اکبر منتظمی، شریفی، مهدی خوشرو، لطف‌الله‌نژادخانی.

آقای غلامعلی باقری
با کمال تاسف و تاثر مصیبت وارده را به جنابعالی تسلیت عرض نموده سلامتی و دوام و بقاء آن خانواده را از ایزد منان آرزو مینمائیم.
سید احمد بروجنی، موحد بشیری، علیرضا موسوی، شکرالله آبادیان، عباس کتیرائی، محمدتقی اقبالی، ابراهیم حسنی، حجت‌الله واثقی، نصرالله کیمیائی.

آقای قدرت‌الله لوئی
مصیبت وارده را از صمیم قلب تسلیت گفته صبر و شکیبائی برای بازماندگان آرزومندیم.
کاظم فولادی، علیرضا حبیبی، حسن چیت‌ساز، پرویز رضائی، عبدالحمید بهروزی، رسول حسینی، صادق حاجیانی، اکبر شریف‌آبادی، قاسملو، اصغر شکیبائی، سهراب صدیقی‌پور، شریف‌آبادی.

خانواده های محترم نوروزی
با اندوه فراوان مصیبت وارده را به آن خاندان‌گرامی تسلیت عرض می نمائیم.
کاظم اکبری، شهرام سیاوشی، محمدکریم باقریان، محمود التفاتی، سعید سرداری، مسعود ثمربخش، اردشیر محمودی، نصر مرتضوی، تیمور راضیان.

خانواده محترم نعمان
یاران پرویز در غم ازدست دادن عزیزشان سوگوارند. روحش شاد.
کیومرث اتابکی. محمد رضا آخوندزاده. منوچهرافرند. محمدحاجیان. محمود خسروی. حبیب‌خلیلیان. رضا سدادی. محسن فخیم‌زاده. حسن فخیم‌زاده. محمدباقر فروزی. هوشنگ کوهبر. هوشنگ‌گلشن. علی‌مهاجر. شاهرخ‌نقیبی. محمدنیکنژاد. حسین یزدیان.

آقای همایون ستوده
با اندوه بسیار و قلبی آکنده مصیبت وارده را تسلیت عرض نموده از ایزد منان صبر و شکیبائی برای بازماندگان آرزو مینمائیم.
ناهید مریمی، محمد پاکزادی، حسین نیکوسرشت، بهرام خسروی، خسرو جعفرپور، پورداد رویائی، ارسطو کبیری، حسین رستمی‌زاده، محمدرضا وحیدی.

جناب آقای مهندس فریدون تاجبخش
با نهایت تاسف و تاثر مصیبت وارده را به جنابعالی و خاندان گرامی تسلیت گفته از ایزد متعال دوام و بقاء آن خاندان را آرزو میداریم.
مصطفی نجم‌آبادی، قباد پرویزی، بابک پوروالی، سعید احمد جلواری، اه‌مغر کوشانی، خسرو جلوه‌ای، حسن پاکطینت، نصرالله قدرتی، بهروز وزیری، سیدآقا نوروزی، محمدجواد پدرسیان، محمدا کرمی.

تسلیت

دوست و همکار گرامی جناب آقای ناصر بهنام
فوت مادر گرامی بی‌نهایت موجب تاثر وتالم ما شده است درغم‌شماشریک هستیم ضمن ابراز همدردی این‌مصیبت بزرگ را بشما و خاندان محترم تسلیت عرض مینمائیم.
عبادی. دستیار. حقوقی. سمیعی. نجارزاده. مصطفی و محمد فرجی. باریکانی. دوانگر. شمولی. شامخی. قهرمانی. قندچی. حجازی.

جناب آقای ناصر بهنام
درگذشت مادر گرامیتان را تسلیت گفته و در غم شماشریکیم.
امیر بصیری. داود بصیری.
آ ـ ۹۶۲۳۰

دوست و همکار ارجمند جناب آقای ناصر بهنام
با تالم وتاثر فراوان درگذشت مادر گرامیتان را تسلیت گفته ودر غم شما شریکم.
علیرضا عاملی
آ ـ ۹۶۲۳۱

جناب آقای شمشیری
بانهایت تاسف وتالم درگذشت برادر ارجمندتان حسن شمشیری را به‌آنجناب وخانواده محترم تسلیت گفته و بقای آن خاندان محترم را ازخداوند متعال مسئلت دارم.
رضا ظفرقندی
آ ـ ۹۶۲۳۳

جناب آقای دکتر علی مطلبی
باکمال تاسف وتاثر مصیبت وارده را بجنابعالی وخانواده تسلیت عرض نموده از ایزد متعال صبر و شکیبائی آرزو می‌نمائیم.
منصور توفیقی. عطاءاله بوذرنیا. منوچهر بهارستانی. بهنام خورسندی. شهریار کیقبادی. محسن بهروزی. محمد علی کاتبی. خسرو ارسطوئی.
آ ـ ۹۶۲۳٤

جناب آقای امیراحمد بهنام
مصیبت وارده را بجنابعالی و بخصوص بازماندگان‌تسلیت عرض مینمائیم.
فرهاد گنجه‌ای. مسعود یاسینی. میرآقا زاهدی. اکبر باقرخانی. محمدحسین غفوری. سهراب صدیق‌پور. محمد هادوی. بهرام شاکری. ذبیح‌اله حریری.

جناب آقای مهندس نریمان ندافی
با اندوهی فراوان مصیبت واردرا تسلیت عرض‌نموده از ایزدمنان بقای عمر بازماندگان را آرزو مینمائیم.
فضل‌اله پرویزی. علی جوشقائی. مرتضی یمینی. سید باقر محمدی. حسن بختیارپور. صمدیان. چنگیز رضوانی. خسرو عمارتی.

آقای محمد خاوری
مصیبت وارده را باکمال تاسف تسلیت عرض نموده از ایزد متعال صبر و شکیبائی برای بازماندگان آرزو مینمائیم.
حمید فردی. ذوالفقار راستگوئی. کریم مروتی. عبدالرضا سادات حسینی. غلامعلی کرمانی. رحیم بهرامی. عبدالحسین مینائی. پرویز سعیدی. طاهر راستیان.

جناب آقای مهندس مهرداد وفائی
بدینوسیله‌مراتب تسلیت خود را خدمت جنابعالی وخانواده محترم اعلام داشته از خداوند بزرگ سعادت و بقای آن خاندان را آرزو مینمائیم.
رفیع زاده ـ مجتبی تبریزی

خانواده‌های محترم علافزاده
بانهایت تاسف‌وتاثر مصیبت وارده را به‌آن خاندان گرامی تسلیت گفته بقا ودوام بازماندگان را از خدای بزرگ آرزومند می‌باشیم.
حمید اسماعیلی. کمال ناصری. سعید شریفی. محمدی. سید حسن سجادیان. ناصر جلالی. منوچهر تقوی.
آ ـ ۹۶۲۳٤

جناب آقای ضیاءالدین صدرزاده
باکمال تاسف وتاثر مصیبت وارده را بجنابعالی تسلیت‌عرض نموده از ایزد متعال صبر وشکیبائی آرزو داریم.
نصرت باقرنیا. محمدعلی فیروزی. خسرو نصرت‌زاده. عباس لطفی. جواد غلامحسینی. محرمعلی مهنازی.

آقای سیاوش ستوده
باقلبی مملو از اندوه مصیبت وارده را بجنابعالی تسلیت گفته از خداوند متعال توفیق‌وسعادت بیشتری را برای بازماندگان آرزو می‌نمائیم.
محمد تقی مهدوی. ابراهیم خسروی. سیدمحمد اسماعیلی. محمدحسین اکبری. علیرضا ناصری. ابو القاسم مسعودزادگان.

آقای بهرام نوری
مصیبت وارده را از صمیم قلب بجنابعالی تسلیت گفته برای بازماندگان صبر وشکیبائی آرزومندیم.
علیرضا کردوائی. مجید علیوندی. منصور خیالاتی. حمید رضائی. نصراله کاظمی. ابوالقاسم رضوی. هوشنگ ادراکی. محمد اقبالی‌پور.

آقای پرویز زندیه
با نهایت تاسف و تاثر مصیبت وارده را به جنابعالی تسلیت عرض نموده از ایزد توانا صبر و شکیبائی آرزو می‌نمائیم.
کوچک نصیری. محمد رضا ساعتچی. علی سیامکی. علیرضا مهردادی. رسول اکبرخانی. محسن یحیوی. ایرج شیرازی. محمود ایمانی. فریدون شریفی.

مصیبت وارده را به عموی عزیزم **حاجی یوسف امیدوار** تسلیت گفته بقاء و دوام عمر ایشان و فرزندان داغدیده اورا از خداوند مسئلت دارم.
علی‌اصغر امیدوار

خانواده محترم رشادت
با نهایت تاسف مصیبت وارده را تسلیت میگوئیم‌وخود را در غم شما شریک میدانیم.
سرگرد محمدرضا ربیعی و بانو
آ ـ ۹۶۲۰۵

جناب سروان منصور هاشمیان
درگذشت مرحوم ابوی‌تان را به‌شما وخانواده جلیلتان تسلیت عرض نموده وخودرا درغم شما شریک میدانیم.
امیر علی‌اباذری. صالح توفیقی. یوسف رجائی.
آ ـ ۹۶۲۱۱

شادروان احمد علی زارعی مدیر عامل جمعیت شیر و خورشید لارستان فارس. نیایش و ستایش کارکنان‌بیمارستان کورش لاربدرقه روح‌پاک وبی‌آلایشت‌باد. ضایعه مرگ‌نابهنگام تو قلوبمان را سوزانید. مقام والایت را پاس میداریم، برای تو آمرزش و برای بازماندگان سلامت وسعادت آرزومندیم.
کارکنان بیمارستان کورش لارستان
آ ـ ۹۶۲۰۸

خانواده محترم ستوده
مصیبت وارده را به‌شما صمیمانه تسلیت عرض نموده، سعادت و سلامتتان را ازخداوند بزرگ خواستاریم.
بروجرد ـ خانواده دوائی
آ ـ ۹۶۲۰۷

دوست گرامی جناب آقای دکتر امید
با نهایت تاسف مصیبت وارده را تسلیت عرض میکنیم.
دکتر صبوری ـ دکتر فرزانه
آ ـ ۹۶۲۰٦

جناب آقای محمد صفائی تهرانی
با نهایت تاثر وتاسف مصیبت وارده را تسلیت عرض می‌نماید.
فریده رحمن‌زاده
آ ـ ۹۶۱٦۵

جناب آقای منوچهر کابلی زاده
بدین وسیله بانهایت تاسف و تاثر درگذشت پدر گرامیتان را تسلیت عرض نموده سلامت و بقاء عمر آن‌جناب و خاندان محترم را از درگاه حضرت باریتعالی خواستاریم.
کارکنان گروه صنعتی رنا
آ ـ ۹۶۲۷۱

سرکار خانم زهره میرحیدر
همکاران شما در مرکز تربیت مربی کودک ضمن عرض تسلیت خود را در اندوه شما شریک میدانند.
ملک یزدی ـ ابراهیمی ـ بروجردی ـ پیروزنیا ـ چوبک ـ حصارکی ـ حریری ـ حقدان ـ داودی‌فر ـ رحمان‌سرشت ـ شامرادی ـ شفیعانی ـ صارمی ـ فرجپور ـ فرهمند ـ فخیمی ـ قائم‌مقامی ـ مظلومی ـ ملک صنیع ـ محصص ـ مقدس ـ منطقی ـ موید ـ محبی ـ مصطفوی ـ ضرابی ـ نویزی ـ دکتر یمین شریف.
آ ـ ۹۶۲۷۰

دوست عزیز جناب آقای شهاب مشکوتی
مصیبت وارده را صمیمانه تسلیت عرض مینمایم.
ایرج تبریزی
آ ـ ۹۶۲۵۱

جناب آقای امیراحمد بهنام
درگذشت مادر گرامی آن جناب را تسلیت میگوید.
از طرف هیئت مدیره مجتمع شیرو گوشت فرزیس ـ زین‌العابدین لشگری

کامیون بدون راننده، آدم کشت

یک کامیون بدون راننده، در نقطه‌یی واقع‌در پشت کوه‌سنگی مشهد آدم کشت!
خبرنگار ما در مشهد می‌نویسد: کامیون، در کنار تپه «علی نقی»، پشت کوه سنگی، دریک سراشیبی‌متوقف شده بود که ناگهان به حرکت درآمد، و رضا براتی را چند قدم آنطرفتر، زیر چرخهای سنگین خود له کرد.
رضا براتی، ۱۵ ساله، با چند تن ازدوستان خود سرگرم بازی بود که‌ناگهان کامیون‌بدون راننده سر رسید و او را زیر گرفت و کشت.

مجله جوانان
روزهای دوشنبه منتشر میشود

شماره ۱۵٤۰۷
تاریخ ۱۵ر۷ر۵۳

آگهی مناقصه شهرداری سنندج

شهرداری سنندج باستناد تصویب شماره ۷۲ جلسه ۱٦ر۵ر۵۳ انجمن شهر و تایید مقام استانداری عملیات مشروحه زیر را:
الف ـ دیوار سازی پل خیابان فردوسی
ب ـ دیوار سازی پل خیابان سیروس
ج ـ ساختمان سیل‌بند آبیدر
د ـ تعمیر آب‌کن انتهای خیابان فرح
جمعا با هزینه‌ای بمبلغ نه میلیون وششصد و پنجاه هزار ریال بشرح زیر.
طبق نقشه و مشخصات و فهرست بهای دفتر مهندسی استان با شرایط زیر بمناقصه واگذار مینماید.
۱ـ شرکت های ساختمانی که صلاحیت‌فنی و مالی آنان‌از طرف دفتر مهندسی استان‌کردستان تایید شده و مایل بشرکت در مناقصه باشند می توانند با مراجعه بدفتر مهندسی استان کردستان و پرداخت مبلغ ۳۰

سال چهل و نهم ـ شماره ۱۴۵۳۱

اطلاعات

شنبه ـ بیستم مهر ماه ۱۳۵۳
بیست و پنجم رمضان ۱۳۹۴ ـ دوازدهم اکتبر ۱۹۷۴

ساعت شرعی توپ افطار توپ سحر	استخراج دکتر ریاضی کرمانی
	توپ افطار . . . . . ساعت ۵ و ۵۴ دقیقه
	توپ سحر (فردا) . . . . ساعت۴ و ۳۸ دقیقه
	طلوع آفتاب (فردا) . . . . ساعت۶ و۶ دقیقه
	ظهر شرعی (فردا) . . . ساعت ۱۱و ۵۲ دقیقه

نخست‌وزیر در ضیافت شام بافتخار کرایسکی گفت :

هدف دیدارهای ما یافتن مرزهای جدید بازرگانی و فرهنگی است

برونوکرایسکی صدراعظم اتریش بامداد امروز به دیدار رسمی سه‌روزه خویش‌از ایران پایان داد و تهران را ترک‌گفت. امیر عباس هویدا نخست وزیر، همتای اتریشی خود را در فرودگاه مهرآباد بدرقه کرد .

فریدون مهدوی وزیر بازرگانی و غلامرضا تاجبخش معاون سیاسی وزارت خارجه نیز در زمره بدرقه کنندگان صدراعظم اتریش بودند .

کرایسکی دیشب در ضیافتی که سفیر اتریش در تهران بافتخارش‌برپا کردشرکت نمود. وی پیش از شرکت در ضیافت، دریک مصاحبه مطبوعاتی که‌در محل اقامتش در کاخ پذیرائی دولت برگزارشد، به پرسشهای خبرنگاران داخلی و خارجی پاسخ گفت . (متن مصاحبه جداگانه چاپ شده است) .

صدراعظم اتریش‌صبح دیروز در کاخ نخست وزیری با امیر عباس هویدا نخست وزیر ملاقات و مذاکره کرد . در این دیدار وزیران بازرگانی ، راه و ترابری ، صنایع و معادن و معاون سیاسی وزارتخارجه نیز حضور داشتند .

وی دیروز هم چنین از آموزشگاه رضاپهلوی‌و مجموعه ورزشی آریامهر دیدن کرد .

در ضیافت نخست‌وزیر

در ضیافت شامی که پنجشنبه شب بافتخار برونوکرایسکی صدراعظم اتریش در کاخ نخست وزیری برگزار شد آقای امیرعباس هویدا ضمن اشاره به همکاری های دو کشور چشم انداز آینده روابط ایران و اتریش را ترسیم کرد و گفت :

مردم جهان وین را شهر بزرگ صلح و شهر بزرگ مذاکرات دو جانبه تلقی میکنند چه این وین بود که ایالات متحده و اتحاد شوروی آنرابرای کاهش‌تشنجات چه در مذاکرات مربوط به‌محدود کردن سلاحهای استراتژیک و چه در مذاکرات مربوط به تقلیل نیرو های غیر اتمی خویش در اروپا انتخاب کردند . هنگامی‌که ملت ها آغاز به‌جمع آوری‌سلاح های هسته‌ای میکنند مسائل خلع سلاح چنان پیچیده‌و بغرنج‌میشود که در مقابل مذاکرات تن به‌تسلیم نمیدهند ، بهمین دلیل شاهنشاه پیشنهاد کردند که منطقه بحران زده خاورمیانه باید از همان آغاز متعهد بشود که یک منطقه‌فارغ از سلاح های هسته‌ای باقی‌بماند.

همچنین ما معتقد نیستیم که‌مرز های ملت‌ها را میتوان خودسرانه مورد حمله قرارداد یا با توسل بزور تغییرداد ، حق حاکمیت و تمامیت ارضی حقوق بشر و میراث فرهنگی ملت ها وثیقه‌مقدسی است که هیچ نیروئی نمیتواند آن را ویران کندو هیچ قدرتی نمیتواند آنرا نقض کند ، در آسیا وخاور میانه و اروپا و هر جای دیگر ما بهیچ چیز بیشتر از صلح و رفاه علاقمند نیستیم .

آقای صدراعظم ـ من میدانم این هدفها که اصول سیاست خارجی ما را تشکیل میدهند برای شما آشنا هستند و از پشتیبانی کامل شما برخوردارند ، در کتابی که تحت عنوان«هراوس فوردرونگ» به زبان‌آلمانی‌دهسال قبل‌نوشته‌اید وترجمه‌آزادآنرا میتوان«مبارزه‌و توان آزمائی نامید » شما به‌کشور های صنعتی هشدار دادید که‌باید کمک بیشتری به‌کشور های رو به رشد بنمایند و گامهای بزرگتری برای کمتر کردن شکاف بین ملت های فقیر و ملت های ثروتمند بردارند ، شما نوشتید که‌سازمان همکاری اقتصادی و عمران باید مسئول تثبیت قیمت هائی که کشور های رو به رشد به‌کشور های عضو این سازمان صادرمی‌کنند باشد .

شما که لزوم مبرم کمک بملل نیازمند را تاکید کردید با نهایت ناراحتی در کتاب خویش خاطر نشان ساختیدکه‌یک کشورکوچک در اروپا از کلیه کشور های شبه قاره آسیا بیشتر کود شیمیائی مصرف میکند و کشور دیگری بیشتر از تمامی‌کشور های‌امریکای جنوبی کود شیمیائی مصرف‌میکند ده سال بعد از آن یعنی در سال ۱۹۷۳ در حقیقت اوضاع وخیمتر شد ، بنابراین متاسفانه چنین‌باید بنظر بیاید که سایر کشور های ثروتمند دور اندیشی شما را نداشته‌اند ، این کشور ها علاوه بر اینکه‌شکاف‌بین‌ملت های‌ثروتمند و ملت های‌فقیر را کاهش ندادند کور کورانه با استفاده از منابع بسیار ارزان قیمت جهان سوم جوامع مصرف کننده را بوجود آوردند ، بهمان اندازه که‌تفاوت های اقتصادی این جوامع مصرف کننده مبنای صحیح نداشت بهمان اندازه هم‌ازلحاظ ارزشهای‌معنوی راه خطائی را میپیودند .

پایان دوره تجاوز

شاهنشاه‌از جمله‌نخستین‌رهبران جهان بودند که نوشتند ، دوران تجاوز سپری شده است امروزه نیروهای انسانی باید جنگ‌دیگری را اعلان کند که جنگ علیه دشمنان حقیقی بشریت است ، این جنگ باید جنگ علیه‌نادانی، فقر ، بیماری و بیعدالتی های اجتماعی و اقتصادی باشد ، در انجام این وظیفه ایران هر کوششی را که برای کاهش‌شکاف بین ملل ثروتمند و ملل فقیربعمل می‌آید مساعدت خواهد کرد و ما از هر طرحی که درباره همکاری بین‌المللی برای برطرف کردن نابرابری‌های اجتماعی معاصرتهیه شود حمایت خواهیم کرد. کشور های صنعتی حتی دربر رونق‌ترین روزهای زندگی خویش‌کوشیدندتا بسطحی از کمک به ملل فقیر بمیزان یک‌درصد از تولیدناخالص ملی خویش نایل آیند ولی موفق نشدند معذالک فقط در همین یکسال‌ما ، ده درصد از تولید ناخالص ملی خویش را بسوی‌ملل نیازمند سوق دادیم .

اگر سیاستمداران کشور های صنعتی ده سال قبل به ندای عقل و انسانیت که از جانب مردم صاحب بصیرت و دوراندیش‌بیان شده بود گوش فرا داده بودند در سال ۱۹۷۴ بحرانی بروز نمیکرد، آنگاه برای راه‌حل های اخرین لحظه دست‌وپا نمیکردند، آنگاه دیگرنه بدبینی پدیدارمیشد و نه احساس وحشت و هراس همگانی .

مرز های جدید بازرگانی و فرهنگی

آقای نخست‌وزیر افزودند : ما خواستار مقابله نیستیم بلکه خواهان همکاری‌هستیم، همکاری بمقیاس جهانی ، این است آنچه در راه آن مبارزه میکنیم ، این مبارزه برای حفظ‌روشهائی‌نیست که کهنه و فرسوده شده‌اند بلکه برای یافتن مرزهای‌جدیدبازرگانی و فرهنگ است ، مبارزه برای دفاع از نظام‌هائی نیست که فرو ریخته‌اند ، بلکه برای آنست که رویاها و خواست‌های ملل جدید نضج بگیرد، مبارزه برای آن است که به مردم جهان در این لحظه حساس تاریخ نیروی اراده دهیم تا همه منابع خویش را اعم از معنوی و مادی بکار برند و یک نظام جدید جهانی برپا سازند .

پس از سخنان آقای امیرعباس هویدا نخست وزیر آقای برونو کرایسکی صدراعظم اتریش طی سخنانی چنین اظهار داشتند :

برداشت های مشترک

جناب آقای نخست‌وزیر،خانمها و آقایان محترم ، روابط بین ایران و اتریش بسیار کهن وبطور سنتی خوب است ، علاوه براین میان اعلیحضرت‌همایون شاهنشاه آریامهر و رئیس جمهوری‌اتریش روابط دوستانه شخصی بسیار عمیقی وجود دارد.ما هرگزخاطره گرم همدردی که شاهنشاه‌آریامهر بمناسبت درگذشت حضرت‌یوناس رئیس جمهوری پیشین اتریش نسبت به ما ابراز داشته‌اند فراموش نمیکنیم .

اشاره به این روابط عالی که از زمانهای بسیار قدیم بین‌کشور های ما وجود داشته است بدین دلیل ضروری است که نمایانگر این امر است که در روابط بین دو کشور موقع‌طلبی هرگز نقشی نداشته است. مدرسه‌رضا پهلوی که بابتکار دولت اتریش درتهران پایه‌گذاری شد از زمانی بوجود آمد که اهمیت ایران دراقتصاد جهان بسیار ولی بمقیاس‌امروزی نبود. مثال دیگر اینکه نسل های مختلفی از دانشجویان ایرانی‌در اتریش تحصیل کرده و آماده‌برای قبول مسئولیت در کشور خود بطور یقین برای کشور ایران‌متمر شده‌اند . تحصیل این آمادگی ثمر بوده است و اینکه امروزه این دانشجویان عهده‌دار مقاماتی در ایران‌هستندبرای کشوراتریش نیز مفید است. این امر از یکسو باعث تسهیل تماس فی‌مابین‌میشود و از سوی دیگر ضامن همکاری اقتصادی درازمدت مورد نظر دو کشور است .

این همکاری بخصوص در مورد کشورهائی که به آنها جهان جهارم اطلاق میشودشکل جدیدی بخود میگیرد . در زمینه‌سیاست جهانی ما برداشتهای مشابهی داریم و بدون اینکه در مورد قدرت خود غلو نمائیم معتقدیم که کشورهای کوچک و متوسط نیز باید جای خود را در عرصه سیاست بین‌المللی داشته باشند . من میخواهم از این موقعیت با خوشوقتی استفاده کرده و از شخص شما جناب آقای نخست وزیر برای بازدید از اتریش‌دعوت بعمل آورم . این نشانه بارزی‌از این امر است که کشورهای ما مصمم‌اند روابط همه‌جانبه‌فیمابین را مستحکمتر سازند .

امیر عباس هویدا و میهمانانش صدراعظم اتریش و بانو کرایسکی ، در ضیافتی که نخست‌وزیر بافتخار آنها برپا کرده بود

بیمه‌درمانی افراد کم‌درآمد

کارکنان غیر کارمنددولت، افراد کم درآمد با خانواده ـ هایشان بیمه درمانی میشوند . طرح بیمه‌درمانی طبقات‌مزبور و افراد خانواده آنان از طرف کارشناسان سازمان تامین درمان اکنون در دست‌مطالعه میباشد .

براساس این طرح بمنظور برخورداری جامعه عظیمی از مزدو حقوق‌بگیران غیر کارمند دولت ـ افراد کم درآمد ـ کارکنان مستقل و اعضای خانواده آنها از مزایای بیمه های درمانی افرادیادشده‌برای خود و خانواده‌شان هر ماه مبلغی بعنوان‌حق بیمه‌پرداخت خواهند کرد و در عوض به هنگام بیماری‌میتوانندازخدمات بهداشتی و درمانی سازمان تامین درمان‌وموسسات‌پزشکی بخش خصوصی‌استفاده کنند .

براساس برنامه پنجم‌گروه های زیر مشمول قانون تامین درمان خواهند شد .

مزد و حقوق بگیران غیر کارمندبا خانواده ۳ر۵ میلیون نفر ـ کارمندان بخش‌خصوصی ۹ میلیون‌نفر ـ کارکنان‌مستقل یك میلیون نفر ـ افراد کم درآمد نیم میلیون نفر ـ مشمولین دولت و خانواده ـ هایشان ۲ میلیون نفر که‌در مجموع ۸ میلیون‌نفرراتشکیل میدهند .

تغذیه رایگان در مدارس

ازسال آینده‌استانداردمیشود

★ **وزارتخانه‌های کشاورزی، تعاون و روستا ها و بازرگانی در تغذیه دانش آموزان همکاری میکنند**

امر تغذیه رایگان در مدارس از سال‌آینده به‌صورت‌استاندارد انجام خواهد شد .

این مطلب امروز مورد تایید آقای‌دکتر شریفی وزیر آموزش و پرورش قرار گرفت .

وزیر آموزش و پرورش گفته است : در حال حاضر به کمک وزارت خانه های کشاورزی ، تعاون وامور روستاهاوبازرگانی آنچه در داخل مملکت فراهم میشود با این وزارتخانه‌ها قرار گذاشته‌ایم که تهیه کنند، ، ممکن است در سال‌جاری برنامه تغذیه را در حد کمال نتوانیم انجام دهیم اما همین‌وزارتخانه‌ها طبق‌قرار، با ایجاد وسائل و امکانات‌لازم و احیاناتاسیس‌وایجادکارخانه‌ها و خرید ماشین های مورد نیاز همزمان با اجرای برنامه فعلی مشغول مطالعه و مذاکره‌و اقدام هستند ،بترتیبی که بدون تردید ما از ابتدای سال آتی امر تغذیه رایگان را در مملکت بصورت استاندارد انجام‌دهیم .

چه‌بسا لازم باشد که حتی مقداری ازمواد اولیه‌را وزارت بازرگانی از خارج تهیه کند . و در اختیار ما بگذارد که درهمه این برنامه‌ها چه در شرایط فعلی اجرای امر تغذیه و چه در برنامه های در دست اقدام برای سال‌آتی ، وزارت‌بهداری نقش موثر دارد و مواد اولیه را شدیدا کنترل میکند که از هرجهت‌سالم‌و کافی برای‌اجرای برنامه باشد .

★ **۱۲ ریال**

آقای دکتر شریفی در مورد ارزش پولی غذائی که روزانه درمدارس به کودکان داده‌می‌شود گفته است :

تهیه مواد مورد نیاز، حمل مواد و توزیع مواد هزینه‌هائی دارد مسلما برای انجام این هزینه‌ها بایداعتبار منظورشود، بهمین مناسبت در بعضی از شهر های بزرگ که تهیه مواد و حمل آن هزینه برمیدارد یک ریال از سهمیه هر دانش‌آموز را برای‌انجام این قبیل‌هزینه‌ها منظور کرده‌اند و یازده ریال بقیه را به تهیه مواد خوراکی اختصاص داده‌اند البته درهمه نقاط مملکت اینطور نیست و در بسیاری از شهرها تمام دوازده ریال منحصرا بمصرف تغذیه میرسد .

از طرفی‌چون در حال حاضر مواد موردنیاز استانداردنیست که قیمت آن نیز ثابت باشددر بسیاری از روز ها غذای تهیه شده برای دانش آموزان از۱۲ ریال تجاوز میکند بعنوان نمونه مثلا سه روز در هفته‌رابعضی از مدارس چلوخورش و باغذا هائی با این کیفیت تهیه‌وتوزیع میکنند که هزینه آن برای هر دانش آموز از ۱۲ ریال‌تجاوز میکند و بعکس بعضی ازروزها قیمت غذای‌تهیه شده ممکن‌است از دوازده ریال کمتر باشد ، ولی بهرحال متوسط قیمت‌تمام شده‌غذای‌رایگان‌برای هردانش آموز همان دوازده ریال‌است.

وزیر آموزش و پرورش در مورد امر تغذیه رایگان لزوم همکاری اولیه اطفال را تاکید کرده است .

بیانیه تحریک‌آمیز عراق علیه ایران

در بغداد بیانیه‌ای تحریک‌آمیز علیه دولت ایران منتشر شد محافل دیپلماتیک آنرا نظردولت عراق و خلاف نزاکت سیاسی‌و اصول بین‌المللی شناختند چون انتشار بیانیه زمانی انجام‌گرفت که سفیر شاهنشاه ایران در پایتخت عراق حضور داشت .

بیانیه مذکور همزمان‌باافتتاح شورای قانون‌گزاری منطقه خودمختار کردنشین عراق‌وجبهه به اصطلاح ملی و مترقی که متشکل از احزاب بعث و کمونیست عراق‌که تشکیل‌دهنده دولت آن کشور هستند منتشر شده است .

در اعلامیه از ایران بعنوان پایگاه امپریالیسم و جانشین ارتجاع امریکا پس از جنگ اکتبر گذشته نام برده شده و مطالبی درزمینه کمک ایران به کرد های عراق عنوان گردیده است .

انتشاراین اعلامیه درحالیکه قرار است وزرای خارجه دو کشور ظرف چند روز آینده‌در نیویورک ملاقات و مذاکره نمایند باعث‌تعجب‌است‌در زمانی که کلیه اعراب بدوستی ایران کاملا واقف و معترفند چگونه یک مشت افراد دروغ پرداز از حدی که برایشان متصور است بافراتر نهاده و اجازه دخالت در امور دیگران را بخود میدهند . صادر کنندگان این بیانیه که در میان اعراب تنها کسانی هستند که چنین ادعا های پوچی دارند مسلما قصدی جز تیره ساختن محیط‌مذاکرات نیویورک ندارند .

دانشگاه ملی ایران

سمینار ماهانه ـ دانشکده دندانپزشکی دانشگاه ملی ایران

موضوع: عادات غیر طبیعی دهان

ساعت ۱۰ بامداد دوشنبه ۲۹ مهر ۵۳

در سالن کنفرانس دانشکده دندانپزشکی دانشگاه ملی ایران (اوین) .ورود برای کلیه دندانپزشکان و دانشجویان دندان پزشکی آزاد است .

دانشگاه ملی ایران

آیا میدانید ؟

گوشت گوساله فرانسه بسیار لذیذ و خوشمزه میباشد.
با یکبار مصرف، این ادعا ثابت میشود.
گوشت گوساله فرانسه در فروشگاههای :
شرکت تعاونی مصرف سپه برای همگان در معرض فروش قرار دارد

مجله جوانان
روزهای دوشنبه
منتشر میشود

دانشگاه ملی ایران

استخدام بایگان مدارك پزشکی

دانشگاه ملی‌ایران‌تعدادی‌بایگان مدارك پزشکی که دارای مدارك تحصیلی و تجربه‌مربوط‌باشند برای بیمارستانهای وابسته استخدام میکند . داوطلبان میتوانند برای کسب اطلاع بیشتر و انجام مصاحبه از تاریخ نشر این آگهی لغایت چهارشنبه ۲۴ مهر ماه ۵۳ همه روزه بجز پنجشنبه ها و جمعه‌ها از ساعت ۸ تا ۱۲ و از ۱۳ تا ۱۶½ با دردست داشتن مدارك خود به اداره کل کارگزینی دانشگاه (واقع در اوین) مراجعه نمایند .

دانشگاه ملی ایران

همه شب در
کاباره باکارا
ویگن ـ دلکش ـ جمیله
افشین ـ فرشته ـ برادران فضولباشی ـ احمدنیك‌نژاد و بالت زیبارویان انگلیسی‌وکره‌ای
تلفن های رزرو ۶۲۸۲۰۸ ـ ۶۲۵۱۷۷

آگهی استخدام

مجلس شورای ملی پنج نفر ماشین نویس درجه یك فارسی را از طریق امتحان ومسابقه استخدام مینماید .

داوطلبین میتوانند برای اطلاع از شرایط و نام نویسی حداکثر تا پایان روز پنجشنبه دوم آبانماه جاری به اداره امور اداری مجلس شورای ملی مراجعه نمایند .

دنیای ورزش منتشر شد

کسب علم و دانش پایه معرفت و پس انداز زیربنای اقتصاد استوار شماست

صندوق پس انداز بانک ملّی ایران