

604
101

604-101



1200501531333

印度及波斯之輸入貿易
商工省商務局貿易課

Kodak Gray Scale



© Kodak, 2007 TM: Kodak

A 1 2 3 4 5 6 M 8 9 10 11 12 13 14 15 B 17 18 19

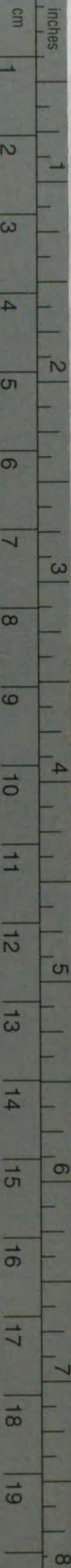

Kodak Color Control Patches

© Kodak, 2007 TM: Kodak



昭和五年一月

印度ヨリ彼斯ヘノ輸入貿易

商工省商務局貿易課

(昭和五年貿第五號)

(印刷ヲ以テ筆寫ニ代フ)

印度ヨリ波斯へノ輸入貿易

印度ヨリ波斯へノ輸入貿易ハ大體ニニ區分スルヲ得即チ

(一) 印度物産ノ輸入

(二) 印度以外ノ國ニ於テ製産セラレタルモノヲ印度ヲ經テ波斯へノ輸入

(一) ニ屬スルモノハ(主タル物ハ)綿布、綿絲、茶、米、小麥粉、黃麻製品、染料、並ニ香料

(二) ニ屬スルモノハ綿製品、砂糖、金物

印度、波斯ノ地理的關係並ニ孟買ヘルシヤ灣間ノ定期航船ノ存在ニヨリ自然孟買ハ波斯貿易ノ主要港トナリ波斯又主トシテ孟買ヨリ必要品ヲ買付ケツツアリ。

又印彼兩國貿易ハ相互ニ支店並ニ出張所ヲ開設シ益々貿易ノ發展ヲ助ケツツアリ。

又當今他外國カ波斯向ケ航船ヲ開キ爲メニ孟買ニ於ケル波斯貿易ハ逐年減殺セラレル傾向ニアリ、即チ孟買ハ波斯貿易ノ中心港タル資格ヲ失ヒツツアリ、千九百二十六—二十七年以前ノ五ケ年間ノ印度ニ於テ生産セラレサル商品ニシテ印度ヨリ波斯へノ輸入統計ニヨリ一層明ニ證明セラル。

一九二二—二三年

千三百十萬留比

一九二三—二四年

千百十萬留比

一九二四—二五年

千四十萬留比

一九二五—二六年

八百八十萬留比



發行所寄贈

一九二六—二七年

六百四十萬留比

一九二六—二七年ニ於ケル孟買通過貿易ハ一九二二—二三年ニ比シ半減セリ之レ其ノ後物價下落セルモ其レ以上ニ減退セルヲ知ルヲ得ヘシ、斯ク不振ヲ極ムルニ至ラシメタル重要品ハ綿布及ヒ砂糖ニシテ綿布ハ七百七十萬ヤールヨリ五百萬ヤールトナリ、砂糖ハ七千五百噸ヨリ二千〇九十噸ニ下レリ。

彼スノ孟買ヨリ買付クル砂糖ハ主トシテジャヴァ糖ニシテ綿布ニ於テ著シキ退歩ヲ示セルハ捺染布ナリ。

印度物産ノ彼スヘノ輸入状態ヲ見ルニ貿易額ハ通過貿易ニ於ケルカ如ク減少セス年々増加シツツアリ、即チ

一九二二—二三年 單位十萬留比

二二三

一九二三—二四年

二〇七

一九二四—二五年

二六〇

一九二五—二六年

二三六

一九二六—二七年

二五〇

一九二二—二三年ニ於ケル物價指數一九二六—二七年ニ於テハ遙ニ下レルヲ以テ貿易ハ餘程増加シ居ルモノト推察シ得ヘシ。

先ツ輸入品ノ主タルモノ(印度ヨリ彼スヘノ)ニ就テ述ヘントス。

綿布、茶、米、小麥並ニ小麥粉、其ノ他トス。

綿布ハ別ニ項ヲ設ケテ詳説スルヲ以テ此所ニ省略ス。

印度物産報告

茶

彼スカ海陸ヨリ輸入スル茶ノ九割八分ハ英領印度並ニセイロンヨリ供給ス残り二分ハ支那ヨリ供給ス、海路印度ヨリ輸入茶ハ過去五ケ年間ニ倍加セリ、フシエーノ商社ハ甲谷陀商社ト取引關係ヲ結ヒ仕入レツツアリ。

約二割ノ茶ハカスピアン海ヲ經テ露國ヨリ輸入セラレ一般中産階級以上ノ彼斯人ハ非常ニ茶ヲ愛好スルカ故ニ比較的優良茶ヲ需要ス。

米

茶ニ亞ク重要品ハ(印度ヨリ輸入スル)米ナリ。

ベルシヤノ交通不便ハ此ノ米ノ貿易ニ於テ一層明ニ知ルヲ得ヘシ、即チ彼スハ彼斯北部地方ニ産スル彼斯米ヲ多量露國ヘ輸出スルニカカワラスビルマヨリ多量ノ米ヲ輸入ス而シテ露ヘ賣ル値段トビルマヨリ買フ値段ノ比率ハ二對三ナリ、之レ云フ迄モナク北部地方産米ヲ陸路南部地方ニ運搬スルヨリモビルマヨリ買付クル方カ遙ニ有利ナルヲ物語ルモノナリ。

年々彼スノビルマヨリ輸入スル米ノ量ハ一定セサルモ大體七千噸及至一萬二千噸而シテ價格ハ百五十萬留比ヨリ二百五十萬留比ノ間ニアリ。

小麥及ヒ小麥粉

604-101

小麥及ヒ小麥粉ノ輸入ノ多少ハベルシヤ産小麥ノ豊凶如何ニヨリ一定セス此ノ種商品ノ印度對彼斯貿易ハ逐年増加ノ傾向ニアリテ印度ハ彼斯需要ノ大部分ヲ供給ス。

其ノ他ノ供給國トシテハイラツク、及ヒ露國トス一九二五―二六年ニ波斯ハ三百二十萬留比ヲ印度ヨリ買付ケシモ一九二三―二四年ニ於テハ四十萬留比ニ過キス小麥及ヒ小麥粉ノ貿易ニ於テ最モ注意スヘキハ包裝ナリ、(Packing)何トナレハブシエー港ニ於テ本船ハ港ヨリ四乃至七哩沖ニ碇泊スルカ故ニ潮濡レノ被害多キ事ナリ、且ツ陸揚ケ後ノ輸送ハ口馬ウサギ馬ノ脊ニテナサルルヲ以テ袋ノ重量ハ之レニ適スル如クセサルヘカラス

口馬ニ適スル袋ノ重量 七五乃至九〇英斤

ウサギ馬ニ 同 一〇〇乃至一二〇英斤

ラクダニ 同 一七〇乃至二〇〇英斤

其ノ他ノ商品

其ノ他ノ印度産商品ノ貿易ハ小ニシテ一ケ年十萬留比内外ナリ。

一九二六―二七年ニ於テ

ローソク 十一萬四千留比

Turneric 二十一萬五千留比

家具 九萬九千留比

シヨীগ 八萬九千留比

コシヨ	品	二十四萬六千留比
黄麻製	品	二十二萬二千留比
チ	ク材	八萬五千留比

關稅

英、彼間新通商條約ハ一九二八年五月十日首都テーランニ於テ締結セラレタリ。

該條約有效期間ハ向フ八ケ年ニシテ其ノ間ハベルシヤハ關稅自主權ヲ有シ單獨ニ稅率ヲ變更シ得ルモノトセリ、而シテ互惠主義ノ下ニ英國並ニ印度品ハ他國商品ニ課セラルル稅率ヨリ高率ヲ課セラレサル事トナリ居レリ、該通商條約ニ附隨セル議定書ニ於テベルシヤ政府ハベルシヤ重要商品(石油ヲ除ク)カ英、印、ニ輸入セララルル場合輸入稅率ヲ上ケラルル時ニ彼斯モ又稅率ヲ上クル事ヲ條件トセリ。

一九二八年五月三日ベルシヤ國會ハ最低、最高、ノ二種新稅率適用ヲ協贊通過セリ。

ベルシヤ輸入稅

Wood

Unworked 5 per cent ad valorem

worked 8 " "

Coal, coke Free

Candles	1 kran per batman
Cement	3 krans per 100 batmans
Coffee-	
Not roasted.....	4 krans per batman
Roasted, ground or unground.....	5 " "
Rice, hulled or unhulled.....	0.30 kran per batman
Wheat.....	0.25 " "
Edible flour	1.20 " "
Sugar-	
In crystal or powder, including moist sugar.....	1.55 krans per batman
Cube or loaf sugar and sugarcandy.....	1.55 krans per batman
Tea-	
White tea	10 krans per batman
all other tea.....	6 " "
Spices-	
Pepper, curry, pimento & mustard.....	1.60 krans per batman
all other kinds.....	15 % ad valorem.

Yarns-

threads prepared for retail sale.....	8 % ad valorem.
Otherwise prepared-	
A. of cotton.....	1 kran per batman
B. of wool	1 " "
C. of hemp and jute.....	0.60 " "
D. of flax (Linen)	1. kran per batman.
E. of pure silk-	
Natural	15 krans per batman.
Artificial	15 " "
F. of floss silk	8 " "
G. of cotton and floss silk mix.....	3 " "
H. of cotton & asbestos, mixture.....	1 " "
I. of other kinds.....	10% ad valorem.
Tissues of pure cotton-	
A. Tissues simple twil	
1. Undleached, drill, known as	

"Metkol".....	2.40	kran	per batman.
2. Bleached	2.40	"	"
3. Dyed or printed.....	2.40	"	"
4. Woven with dyed yarns.....	3.00	"	"
B. Piques, dimities, damasks and figured, including tissues of mercerised cotton.....	4.00	"	"
C. Tullies, gauzes, muslins and voiles of cotton, not embroidered or broche.....	10.00	"	"
D. Velvets and plushes-			
1. stamped	8.00	"	"
2. all others.....	6.00	"	"
E. Machine made guipures for fur- nishing, even festooned.....	10.00	"	"
Tissues of pure wool, etc.:-			
A. Tissues of all kinds not specially mentioned.....	12 %	ad	valorem.
B. Velvete and plushes.....	30	kran	per batman.
C. Oriental shawls.....	20 %	ad	valorem.

Tissues of pure artificill silk, all kinds,
not specially mentioned.....15 % "

Tissues of cotton mixed with artificial silk,
all kinds not specially mentioned.....13 % "

Tissues of hemp, jute etc.-

A. tissues of all kinds not specially mentioned..... 1 kran per batman,
B. Ordinary unbleached cloth for packing, including sacks and
packing cloth,made of a mixture of linen, hemp and, jute..... 0.04 kran per batman.

Notes. Tissues containing more than 90 per cent of artificial silk are classed as tissues
of pure artificial silk. Those containing less than 10per cent are dutiable tissues
plus a surtax of 50 per cent.

新條約ニ於テミニマム稅率ハ英國並ニ英領印度商品ニ適用セラル、商品の價値ヲ有セサル商品見本(長サ三十センチ
メートル巾ハ制限ナシ)布類ヲ含ムハ無稅トス。

一般事情

ブシエー(Bushire)ハ波斯南部ニ位スル最大輸出入港ナリ。

ブシエー港ニ輸入セラルル商品ハ總テ奥地々方ニ於テ消費セラルルモノニシテブシエー市並ニ附近ニテ消費セラルルモノハ極ク少ク約總輸入高ノ七分(七%)ニ過キス。
 ブシエーニ於ケル商人ハ波斯奥地々方ニ於ケル商人ノ代理店又ハ輸入代理店ニシテ自己ノ勘定ト危険ニ於テ取引セス但シ輸出ニ於テノミ自己ノ計算並ニ危険ニ於テ商行爲ヲ營ミツツアリ、輸出品ノ主タルモノハ亞片ナリ。
 ブシエーニ於ケル商人ノ一般的考ヘハ孟買ヨリ來ル商品ハ一切印度以外ノ國ニ於テ生産セラレタルモノニシテ孟買ハ單ニ再輸出ヲナスニ過キストシ印度紡績製綿布等モ印度ニ於テ製造セラレタルモノナルヲ信スル者勘シ。
 ブシエー港ニ入ル船ハ岩壁ニ横着ケトスルヲ得ス何レモ沖カカリニシテ inner anchorage 又ハ outer anchorage ノ一ヲ撰フモノトス。

前者ハ海岸ヨリ、三哩半、後者ハ七哩ナリ。
 B. I. S.N. Co. (British India Steam Navigation Company.) ハ孟買ヲ基點トシペルシヤ灣方面(バストラヲ終點トス)ヘ普通ト急行ノ二定期船ヲ出シ、普通定期船ハ inner anchorage ヲナスモ急行定期船並ニ Strict Bucknell, Ellerman 及ヒ Hansa 汽船ハ Outer anchorage ナトル。

荷役ハ沖荷役ニシテ舢舨ニ移シ而シテ陸揚ケセラルルカ故ニ潮濡被害非常ニ多ク苦情絶エス故ニブシエー向ケ荷物ハ此ノ點ヲ考慮シ荷造リ包装完全ニセサルヘカテス綿布ニ於テ殊ニ注意セサルヘカラス。

陸揚費用

Revised tariff of landing charges from inner anchorage.

(Rates from outer anchorage are double)

Krans.

Bales, piece-goods, of 200 pieces.....	1/37½
" " " 150 "	"
" " " 25 "	"
" white shirting and Mexicans of 100 pieces.....	"
Bales of piecegoods weighing 40 batmans.....	0.75
" " " 30 "	0.75
" " " 20 "	0.43¼
Canvass in bales.....	1.37½
Empty gunnies in bales.....	"
Papers in bales-	
Large	0.75
Small	0.43¼
Attari and Tannarind in mats.....	0.31¼
Wheat flour and barley, etc.....	"
Sugar rice, dhall, potatoes, attari, etc which are in bags weighing up to 2 cwts.	"

over 2 cwts.....	"
Indigo in cases-	
Larde	0.75
Small	0.43 $\frac{3}{4}$
Indigo in bags.....	0.31 $\frac{1}{4}$
Loaf sugar in cases.....	0.28 $\frac{1}{2}$
Tea in cases.....	0.31 $\frac{1}{4}$
Lemon in mats etc.....	1.37 $\frac{1}{2}$
Window glasses.....	0.25
Tin plates28 $\frac{1}{2}$
China and Glassware.....	.75
Sundries and merchandise in case, large.....	.75
Sundries and provisions, tinned fruits, small.....	.43 $\frac{3}{4}$
Tea in Jottas.....	0.50
Wines, Spirits-	
per case of 12 dottles.....	3.75
" " 24/48 bottles.....	3.75

Candles	0.10
Brass sheets-	
in large cases.....	1.37 $\frac{1}{2}$
in small cases.....	0.75
Copper and brass sheets (large and small) per sheet.....	0.20
Lead per bar.....	0.28 $\frac{1}{2}$
Silver per bar.....	"
Coir rope per bundle of 20 batman.....	0.43 $\frac{3}{4}$
Cow skin, per bundle of 20 pieces.....	1.37 $\frac{1}{2}$
Coat skin per bundle 20 pieces.....	0.75
Cannel skin, per piece.....	6.43 $\frac{3}{4}$
Charcoal, double bags.....	0.42 $\frac{1}{2}$
" single bag.....	0.28 $\frac{1}{2}$
Iron nails in bundles.....	"
Alum in casks.....	0.75
Goods in kegs-	
No. 1 size.....	0.25

No. 2	0.25
No. 3	0.25
Iron-		
1 bwt	0.281
"	0.20
Camphor in Cases-		
Large	0.75
Small	0.43 $\frac{3}{4}$
Matches in case-		
Large	1.37 $\frac{1}{2}$
Small	0.75
Planks-		
3"	0.31 $\frac{1}{4}$
2" to 2 $\frac{1}{2}$ "	"
1"	0.22 $\frac{1}{2}$
Petroleum or kerosene oil -		
in tins	0.22 $\frac{1}{2}$



in drums	0.31 $\frac{1}{4}$
Soap-		
in cases	"
in Jottas	0.43 $\frac{3}{4}$
Preserved jinger in cases of		
60 tins	0.31 $\frac{1}{2}$
120 tins	"
Galvanized iron or tin per sheet	0.20
Henna in bundles	0.75
Mats in bundles	0.75
Slabs, tins	0.75
Coffee in bags	0.281
Loafsugar in bags of		
14 loaves	"
16/28/36 loaves	"
30 loaves	"
32/42 loaves	"

Raw wool in bags	1.37½
Telegraph-	
poles per piece	0.31¼
Foot plate	0.28½
Cases (large & small)	0.43¾
Coils of wire per bundle	"
Quioine in cases-	
large	"
small	0.31¼
Buckets in bundles, 32/40 batman	0.75
Old coverings	0.75
Nonga iron, large and small	0.31¼
Bags, lime	"
Nos. Mats	0.25
Cases of wine	3.75
Casks of wine	7.50

本船ヨリ沖ニテ舢舨ニ移シ其レヨリ三湮半乃至七湮ヲ經テ陸揚ケセラルルヲ以テ陸揚費用自然嵩ム。
 商品別陸揚費表ハ上記ノ如シ。

之レハ inner anchorage ヨリノ費用ニシテ若シ outer anchorage トスレハ前者ノ倍額ナリ。

ハマルバシー税 (Hamal Bashi Tariff)

本船ヨリ舢舨ニ積ミ込ミ海岸迄輸送スルニ要スル費用ニ加フルニ舢舨ヨリ棧橋ニ積卸シノ費用、棧橋ヨリ税關倉庫迄、税關倉庫ヨリ商人店輔迄ヘノ運搬費用ヲ要ス。

普通一俵又ハ一箱六十セントナルモ九十セントヲ要求セラル、重量重キモノハ法外ノ手数料ヲ支拂ハサルヘカラス、

交 通

ベルシヤ灣ノ交通ハ B. I. S. N. Co. ノ社船ニヨルモノトス孟買港ヲ基點トシバスラ港ヲ終點トス。

定期航船ニニアリテ一チ fast mail ト云ヒ他チ slow mail ト云フ。

ファストメール寄港地次ノ如シ。「孟買」―「ブシエー」モハマラー―バスラ

スローメール寄港地左ノ如シ。

チャルバール、マスカット、バンダーアバス、ヘンチャム、リング、コウエト、モハマラー、バスラ

此ノ他、

ハンサ、エラーマン、バクナル、汽船會社等ノ航路アルモ寄港地ハ一定セス荷物ノ有無ニヨリ確定スルモノニシテ豫

知シ難シ。

彼斯内地ニ於テ旅行ノ方法ハ道路ニヨルノミニシテ既ニ述ヘシ如ク鐵路又ハ水路ナシ。

道路ニヨリ商品ハ自動車、貨物自動車、ロバ、ウサギ馬、駱駝、等ニヨリ運搬セラル。

道路ト云フモ名ハカリニテ冬期中、雪又ハ雨ノ爲メ全然交通不能ノ場所多シ、而シテ運搬費用非常ニ高シ。

自動車ニテ運搬スルト駱駝ニテスルト勿論駱駝ニテナス方一般的ニシテ運賃安キモ近時時間ノ點ニ於テ自動車ノ利用増加シツツアリ。

彼斯向ク荷物ニシテ彼斯奥地ニ輸送セラルルモノノ包装ハ完全ノ上ニ完全トナスヲ要シ如何ナル手荒キ取扱ヒニモ十分堪エ得ル様ニナササルヘカラス而シテ外面ハ防水布ヲ使用スルヲ要ス。

而シテ重量ハ左ノ通りニナスヲ要ス。

75 lbs — 90 lbs

驢 馬 (Donkey)

100 lbs — 120 lbs

ウサギ馬 (mule)

170 lbs — 200 lbs

駱 駝 (Camel)

汽 船 賃

孟買ヨリブシエー間B. H. 汽船會社ノ運賃左ノ如シ。

山 羊、羊 皮 一噸(四十立法呎)

三十留比

棉 花 同

十五留比

羊 毛 同

十五留比

Gum Tragacanth. 同

三十留比

Almonds 同

三十留比

在唐地乾貿易通信員報告



604
101

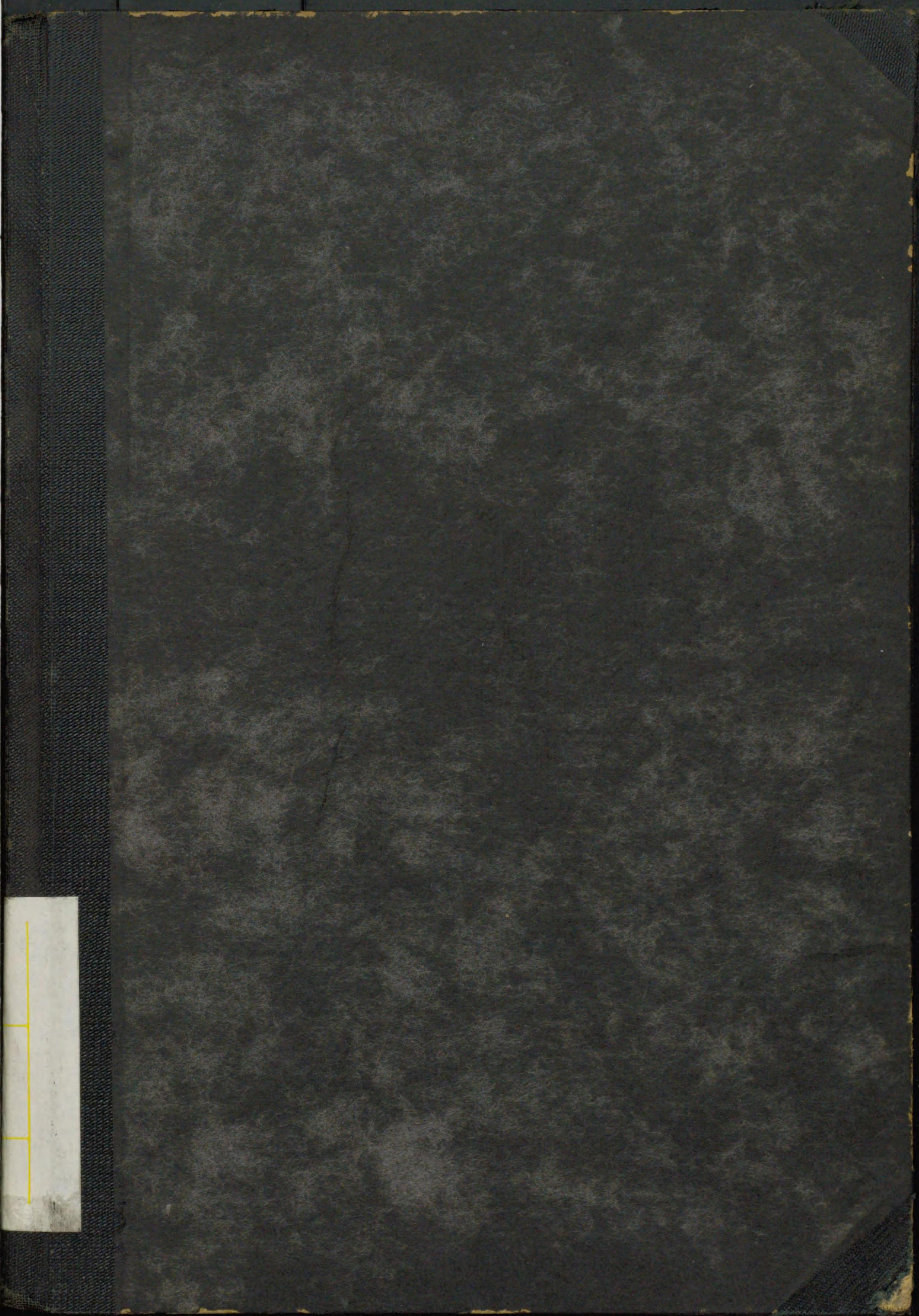

A small, light-colored rectangular label is attached to the spine area of the book. The label contains a vertical line and two horizontal lines, forming a simple frame or grid.