

80-3x

內閣總理大臣 伯爵松方正義君題字  
兼大藏大臣  
五二會中央本部監督  
日本貿易協會之頭 前田正名君題字  
商業興信所長外山脩造君序文

# 日本全國諸會社役員錄

完

商業興信所編輯部藏版



如  
記

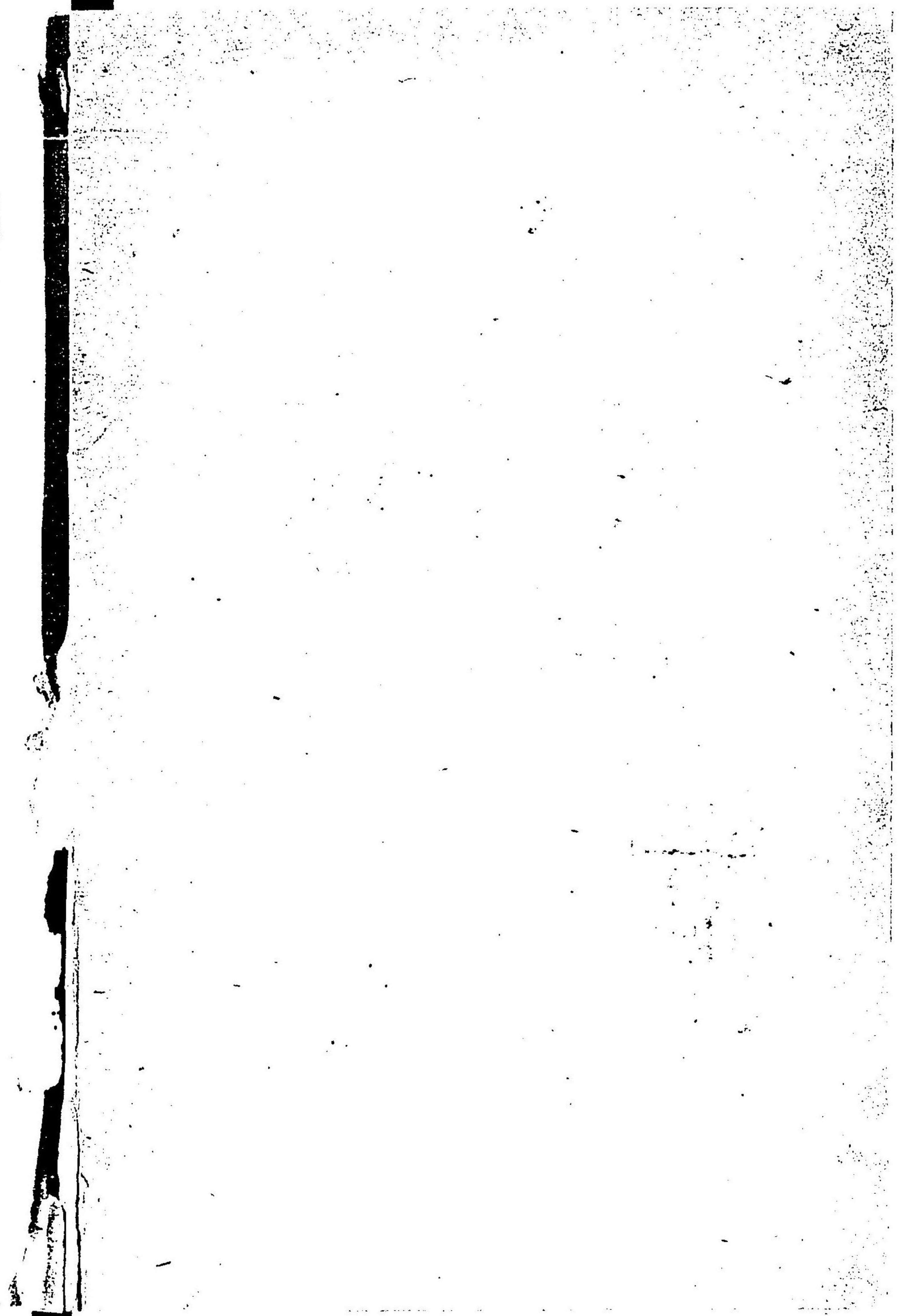



海  
東  
書

海  
東  
書





福  
所  
立



### 商業興信所之由來

商業興信所ハ我國未曾有ノ新業ナルヲ以テ邦人ノ目ニハ甚々珍ラシク見ユレトモ此業タル歐米諸國ニ於テハ夙ニ盛ニ行ハレツ、アルナリ蓋シ交通ノ區域狹隘ニシテ商業社會ノ動搖少ナキ時代ニアリテハ甚々必要ナラスト雖此之ニ反シ世間交通ノ區域漸ク廣大トナリ隨テ商業社會ノ變動頻繁ヲ告クルニ至リテハ勢ヒ之カ施設ヲ默スヘカラス故ニ英國ハ西曆一千八百三十年代ニ米國ハ一千八百四十一年ニ佛國ハ一千八百五十七年ニ獨逸ハ一千八百五十九年ニ各々此種ノ業ヲ創起シ爾來追々發達蔓延ヲ來タシ今ヤ歐米著名ノ都府ニシテ此業ノ設置アラカルナキニ至レリ就中其最モ隆盛ナルハ紐育アル、ダン商社及ブラツトストリト商社ニシテ現今支局ヲ加奈太倫敦、メルボルン、シドニー、柏林、ブレスロ、ノロジ、フランク、ホート、維也納、プタベスト、巴里、アムステルダム等ニ置



キ多數ノ加名者ヲ有セリ且歐米諸國ニ於テハ既ニ數十年ノ歲月ヲ經テ  
ルヲ以テ事業頗ル整頓シ商業社會ノ信用ト賞讃トヲ博シ銀行諸會社ハ  
勿論一般商業家ト雖モ少シク手廣ロニ取引スルモノハ皆競フテ此機關  
ヲ利用シ今ヤ實ニ商業社會欲ク可カラサル一大有用ノ機關トナリ居ル  
ナリ我國ニ於テモ商業社會ハ日ヲ逐フテ複雜ヲ加ヘ勢ヒ之カ設置ヲ十  
カ、ルヲ得サル事トナリシヨリ去ル明治二十五年四月我大阪ノ四銀行  
有志者相謀テ創立セシモノニシテ爾來業運日ヲ逐フテ隆盛ヲ加ヘ當地  
ハ勿論京都市神戸市堺市等ニ於ケル銀行會社及一己人ノ加盟スルモノ  
多ク遂ニ昨年一月ヲ以テ神戸ニ出張所ヲ設ケ今回又京都出張所ヲ新設  
シ遠カラス名古屋ニモ亦之ヲ設置スルノ計畫ナリ且ツ東京興信所トハ  
已ニ連絡シテ相助ケ以テ益々斯業ノ發達ヲ期セリ

### 商業興信所之業務

我商業興信所ハ如何ナル事柄ヲ扱フ所ナルカ是レ世人ノ多數カ未ダ知  
得セサル處ナルニシ我商業興信所ノ目的トスル處ハ商業社會信用ノ發  
達ヲ助ケ商業手形ノ流通ヲ進メ金融ヲ圓滑迅速ニシ又商業上ノ取引ヲ  
シテ便利ナラシメ豫テ其取引上ノ危險ヲ豫防スルニアリ則チ其手段ト  
シテハ商業社會各人ノ營業及身元信用等ヲ調査シ加盟者ノ問ニ應シテ  
回報ヲナシ又週報ナルモノヲ發シテ信用上ニ關スル週聞ノ出來事ヲ加  
盟者ニ告知シ其他破産閉店等非常急變ノ場合ニハ號外ナルモノヲ發シ  
テ各加盟者ニ警戒ヲ與フルニアリ故ニ之カ加盟者タルモノハ座ナカラ  
ニシテ諸般ノ事情ヲ知了シ安全ニ取引ヲナスノ利便ヲ有スルナリ而シ  
テ當所創立以來五週年殊ニ前三年間ハ主トシテ創業事務ヲ執リ專ラ力  
ヲ本務ニ注クニ及ハカリシモ尙ホ創立後今日ニ至ルマテ加盟者ノ問ニ  
應シ回報シタル件數一萬九千四百ヲ超ヘ又週報ヲ發スル事都合二百八



十五回號外ヲ以テ非常ノ出來事ヲ告知シタルコト凡ソ千餘件ニシテ之  
カ爲メ加盟者ヲシテ安全ニ取引ヲ了セシメ又不時ノ損害ヲ免カレシメ  
シ事甚々多カル可シ

### 商業興信所之組織

當所ハ大阪貯蓄銀行ノ外山脩造氏カ第十三第三十二第四百十八ノ三銀  
行ト謀リ四銀行ノ重役發起者トナリ此發起銀行ヨリ年々金參千圓ヲ豫  
出シ又日本銀行ヨリ特別加盟ノ贊助ヲ得テ創立セシモノナリ爾來益々  
加盟者ノ増加ヲ來シ年々幾ント貳萬圓ノ加盟金ヲ得以テ當所ノ經費ニ  
充テ漸次歩ヲ進メツ、アルナリ

### 商業興信所申合規則

當所發起者ニ於テ決定セル申合規則ハ左ノ如シ

第一條 本所ハ商業興信所ト稱スヘシ

第二條 本所ハ存立期限ヲ定メス事業ノ進歩ト世上ノ形勢トニ應シ組  
織ヲ改ムル事アルヘシ

第三條 本所ハ有志ヲ以テ組織シ營利ヲ以テ目的トセサル事

第四條 本所ノ發起人ハ毎年合金參千圓ヲ出金スヘキ事

但事業ノ實況ニ據リ之ヲ増減スルコトアルヘシ

第五條 日本銀行ヲ始メ廣ク各銀行及ヒ各商業家ノ贊助加盟ヲ募ルヘ  
キ事

第六條 加盟者ノ出金ハ左ノ三種トス

第一加盟者 年金 貳百圓

第二加盟者 年金 百貳拾圓

第三加盟者 年金 六拾圓

但右規定外多額ノ出金ヲナス者ハ之ヲ特別加盟者トス



第七條 加盟者ノ審問ニ對シテハ凡テ無手数料ヲ以テ通信スヘシ

第八條 加盟者ニアラサル者ハ本所ノ通信切符ヲ買入レ夫ヲ以テ審問スルニアラサレハ一切通信セサル事

第九條 本所ノ役員ハ發起人中ヨリ所長一名會計主任二名ヲ撰擧スヘキ事

第十條 本所ハ時宜ニヨリ加盟者中ヨリ相談役二名以上ヲ撰定スルエトアルヘシ

第十一條 本所ハ專ヲ商業者ノ爲メニ設ケタルモノニ付商業ニ關係ナキ一己人ノ私事ニ涉ルコトハ一切通信セサル事

第十二條 本所ハ誠實公平ナル事ト謹慎秘密トヲ以テ基本トスヘキニ付深ク注意スヘキ事

第十三條 本所ハ差向大阪市神戸市堺市及京都市等ヨリ着手シ漸次各

地ニ及ホシ遂ニハ歐米ノ通信社ト連絡ヲ期スヘキ事

### 商業興信所審問規則

當所ニ加盟ヲナシ又ハ審問切符ヲ購入セント欲スル方ハ下記審問規則ニ據リ申込ミセラルヘシ

第一條 本所ハ銀行其他資金運轉者並ニ一般商工業家ノ參考ニ供スル爲メ各人ノ身元信用及營業ノ狀況等ヲ調査シ通信スルヲ以テ業務トス

但商工業上ニ關係ナキ一己人ノ私事ニ涉ル事ハ一切通信セス

第二條 前條調査ノ地區ハ差向大阪市京都市神戸市及灘地方兵庫トシ

漸次堺市及其他ノ地方ニモ及ホスモノトス

第三條 本所ニ對シテ審問ヲ爲シ且ツ報告ヲ受ケントスルモノハ左ノ區別ニ從ヒ加盟申込ミヲナシ毎年加盟金ヲ拂フヘシ



第一加盟 加盟金一ヶ年金貳百圓

此加盟者ノ審問ハ幾回之ヲ爲スモ隨意ニシテ其度数ニ制限ヲ置カス且此加盟者ニ對シテハ本所ノ認知シタル信用上ノ出來事ニシテ其關係アリト認ムルモノ或ハ至急注意ヲ要スヘキモノハ其審問ヲ待マス可成丈ケ迅速ニ一々之レカ内報ヲ爲スモノトス

第二加盟 加盟金一ヶ年金百貳拾圓

此加盟者ニ對シテハ總テ審問ヲ待テ通信スルモノトス尤モ其審問度数ニ制限ヲ置カサル事第一加盟者ニ同シ

第三加盟 加盟金一ヶ年金六拾圓

此加盟者ニ對シテモ第二加盟者ト同シク總テ審問ヲ待テ通信スルモノトス尤モ其審問度数口頭筆トモハ一ヶ年六十回ヲ限トス

第四條 第一加盟金ヨリ多額ノ出金ヲ爲シ本所ノ事業ヲ贊助スルモノ

ハ特別加盟者トシテ此加盟者ニ對シテハ第一加盟者ト同様取扱フノ外總テノ報告ハ其關係ノ有無ニ拘ハラズ之ヲ送付シ且第二條地區外ニ涉ルモノト雖モ本所ニ於テ調査ノ道アルモノハ其請求ニ依リ特ニ之レカ調査ヲ爲シ其便ニ供スルモノトス

第五條 加盟申込書ハ左ノ書式ニ據ルヘシ

加盟申込書

今般貴所へ加盟シ以後通信相受度就テハ貴所審問規則ヲ承諾シ殊ニ其第九條誓約ノ條項堅ク相守可申ニ付自今第一加盟第二加盟第三加盟又ハ特別加盟者トシテ拙者ノ姓名御書留ノ上審問切符御廻付相成度此段申込候也

住所番地

年號月日

職 業 姓

名 印



商業興信所

御 中

第六條 加盟金ハ每半期分前徴シ半期間中途ニ加盟スル者ハ該期ノ加盟金ハ月割ヲ以テ徴收スルモノトス

第七條 加盟者ニアラスシテ臨時ニ審問ヲ爲サントスルモノハ左ノ申込書ヲ出シ審問切符ヲ購入シ該切符ヲ以テ審問スル時ハ其事件ニ限リ調査通信スヘシ

申 込 書

一 審問切符

何 冊

右實所審問規則ヲ承諾シ殊ニ其第九條誓約ノ條項堅ク相守リ可申ニ付御寶渡相成度此段申込候也

住所番地

年號月日

職 業 姓 名 印

商業興信所

御 中

第八條 前條審問切符ハ七枚綴一冊代金拾圓トシ其餘ノ枚數ハ賣渡サ、ルヘシ

第九條 凡ソ本所ニ加盟シ若クハ審問切符ヲ購入シ該切符ヲ以テ審問セントスルモノハ本則全体ノ條項ヲ承諾スルハ勿論殊ニ左ノ誓約各項ヲ確守スルモノトス

- 一 審問ハ本人又ハ豫テ本所ノ承諾ヲ經テ定メ置タル審問者ニ限リ其餘ノ代人ヲ以テ審問セシムル事ヲ得ス
- 二 他人ノ依頼ヲ受ケ自己ノ名義ヲ以テ審問シ若クハ自己ノ名義ヲ他人ニ貸シ其名義ヲ以テ審問セシムル事ヲ得ス



三審問ニ對スル本所ノ回報及報告ハ其口頭タルト印刷物若クハ書面タルトヲ問ハス總テ加盟者又ハ審問者自身ノ秘密用ニ供シ決シテ之ヲ他人ニ示シ又ハ其要領ヲ漏スコトヲ得ス

四總テ本所ノ通信ハ參考ニ供スルニ過キサレハ其通信ノ當否及ヒ其人ニ與フル信用度合等ノ如キハ加盟者又ハ審問者各自之ヲ判斷スヘシ本所ハ一切其責ニ任セス

五加盟者又ハ審問者ハ本條ノ誓約ニ違背スルカ又ハ其誓約ニ不注意ナルヨリ生シタル事件ニ關シテハ總テ其責ニ任スヘシ尤モ審問者申込本人ニアラサル時ハ其負フ可キ責務ハ申込本人ニ於テ引受ルモノトス

第十條 審問ハ口頭ヲ除クノ外總テ審問切符ニ記載シ差出スヘシ

第十一條 審問切符ハ加盟者ヘハ豫メ配付シ置クヘシ

第十二條 加盟者ヨリハ第三條ノ加盟金ヲ徴收スルニ依リ其審問ニ對スル回報及其他ノ通信ハ總テ無手数料ヲ以テ取扱フヘシ  
但第三加盟者ニシテ既定ノ審問度数ヲ超ヘタル場合ハ此限ニアラス

第十三條 審問ハ審問切符一枚ニ付一人名ニ限ル若シ數人名ヲ併記スルコトアルモ本所ハ一人分ヨリハ回報セサルヘシ此場合ニ於テ審問者ハ其人名ノ取捨ニ對シ異議ヲ唱フル事ヲ得ス

第十四條 加盟者又ハ審問切符購入者ニ於テ自身ノ外別ニ審問者ヲ設ケ置カントスル時ハ豫メ其人名住所職業ヲ本所ニ書出シ其承諾ヲ受クヘシ尤モ其人員ハ二名ヲ超ユル事ヲ得ス

第十五條 總テ審問者ハ豫メ印鑑ヲ本所ニ差出シ置キ審問ノ節ハ必ス之ヲ押捺スヘシ若シ其押捺ナキカ又ハ他ノ印章ヲ用ヒタル時ハ本所



ハ其審問ニ答ヘサルヘシ  
第十六條 此規則ヲ改正増補ズル等ノ事アル時ハ加盟者ニ限り前以テ  
通知スヘシ

# 商業興信所編輯部廣告

商業興信所長外山脩造君序文

商業興信所編輯部編纂

日本**銀行會社**資産要覽

全一册

右ハ全國著名ノ銀行會社ニ就キ其貸借及損益ノ要領ヲ摘  
録蒐集シ毎年一回發行スルモノニシテ實業社會ニ缺ク可  
ヲサル要書ナリ





內閣總理大臣 伯爵松方正義君題字  
兼大藏大臣 五二會中央本部監督 前田正名君題字  
日本貿易協會々頭 商業興信所長 外山脩造君序文  
商業興信所編輯部編纂

# 日本全國諸會社役員錄

全一冊

本書ノ記事体裁効用等ハ別ニ説明ヲ俟タスシテ讀者諸君  
ノ知了セラル、所毎年一回増訂シテ發行スルモノナリ

明治三十年六月

大阪市東區北濱五丁目

## 商業興信所編輯部

日本全國諸會社役員錄序  
我商業興信所、全國諸會社、調査ス  
ルヤ兼、日本全國諸會社役員錄、  
モ、ヲ編纂シ、以テ商業家ノ參考  
資ス是書區々タル小冊子ト雖モ全國  
ノ諸會社ヲ網羅シ、遺ス、トトシ、而  
シ、單ニ其役員ヲ記載スル、トナ  
ク其資本業務創立年月等、至ル、



日本全國諸會社役員錄序

我商業興信所ノ全國諸會社ヲ調査ス  
ルヤ兼テ日本全國諸會社役員錄ナル  
モノヲ編纂シテ以テ商業家ノ參考ニ  
資ス是書區々タル小冊子ト雖凡全國  
ノ諸會社ヲ網羅シテ遺スコトナシ而  
シテ單ニ其役員ヲ記載スルノミナラ  
ズ其資本業務創立年月等ニ至ルマデ



之ヲ明記セリ乃チ各商業消長伸縮ノ  
大勢亦之レニ由テ見ルコトヲ得ベシ  
但其便益ヲ得ルノ深淺厚薄ニ至リテ  
ハ其之レヲ見ル如何ニアルナリ譬ハ  
不龜手ノ方ノ如シ或ハ大或ハ小運用  
其人ニ在テ存スルノミ

商業興信所長

外山脩造

凡例

一本録ハ去ル明治二十六年六月内務省ノ版權登録ヲ經タルモノニシテ  
毎年一回事實ノ異動ヲ調査シ訂正ヲ加ヘテ發行スルモノトス  
一此回ノ本録ニ掲載スルモノハ明治三十年一月現在ナリ然レモ調査上  
ノ都合ニヨリ一月以後ノ事實ヲ取リシモノ少ナカラス  
一編纂ノ順序ハ左ノ如シ

第一 國立銀行      第二 私立銀行      第三 株式會社

第四 取引所      第五 合資會社      第六 合名會社

第七 興信所      第八 商業會議所

一役員ノ住所ハ便宜其文字ヲ簡略ニセリ乃チ左ニ東京京都大阪三市ニ  
於ケル二三ノ例ヲ舉ク

牛込區新小川町二丁目ハ

牛込新小川二



下京區堺町通三條南入ハ  
 東區今橋二丁目ハ  
 下京區堺町三條南入  
 東、今橋、二

一各役員ノ住所同町村ナルハ連名ノ末尾ニ右何郡市町村住ト記シ各別ニ記入ノ煩ヲ省ク

一本録中合名會社ノ資本額ヲ掲記スルモノアルハ其會社ノ報告ニ據リシナリ

一會社ノ名稱ニ依リ其業体ノ如何ヲ判知シ得ヘキモノハ故ヲニ營業目的ヲ掲記セス

### 上編目次

#### ○東京府之部

日本銀行	一	同	村田銀行	一五
第十五國立銀行	二	株式會社	株式會社多摩農業銀行	一六
第二十國立銀行	三	同	町田銀行	一七
第二十七國立銀行	四	廣修株式會社	廣修株式會社	一八
第三十國立銀行	五	株式會社東京商品倉庫銀行	株式會社東京商品倉庫銀行	一九
第三十六國立銀行	六	同	日本興業銀行	二〇
第四十五國立銀行	七	同	東京倉庫銀行	二一
第六十國立銀行	八	同	千代田銀行	二二
第七十八國立銀行	九	同	東京實業銀行	二三
第八十四國立銀行	一〇	同	實業銀行	二四
第九十五國立銀行	一一	同	東京貯蓄銀行	二五
第百國立銀行	一二	同	帝國貯蓄銀行	二六
第百十二國立銀行	一三	同	東京貯蓄銀行	二七
第百十九國立銀行	一四	同	東海貯蓄銀行	二八
第百三十二國立銀行	一五	同	本郷貯蓄銀行	二九
株式會社帝國商業銀行	一六	同	日本貯蓄銀行	三〇
第一銀行	一七	三菱會社	集成貯蓄銀行	三一
明治商業銀行	一八	同	三菱會社	三二
第三銀行	一九	同	合資會社安田銀行	三三
東海銀行	二〇	同	川崎銀行	三四
東京銀行	二一	同	田中銀行	三五
同	二二	同	今村銀行	三六
同	二三	同	久次米銀行	三七
同	二四	同	岡本銀行	三八
同	二五	同	同	三九
同	二六	同	同	四〇
同	二七	同	同	四一
同	二八	同	同	四二
同	二九	同	同	四三
同	三〇	同	同	四四
同	三一	同	同	四五
同	三二	同	同	四六
同	三三	同	同	四七
同	三四	同	同	四八
同	三五	同	同	四九
同	三六	同	同	五〇
同	三七	同	同	五一
同	三八	同	同	五二
同	三九	同	同	五三
同	四〇	同	同	五四
同	四一	同	同	五五
同	四二	同	同	五六
同	四三	同	同	五七
同	四四	同	同	五八
同	四五	同	同	五九
同	四六	同	同	六〇
同	四七	同	同	六一
同	四八	同	同	六二
同	四九	同	同	六三
同	五〇	同	同	六四
同	五一	同	同	六五
同	五二	同	同	六六
同	五三	同	同	六七
同	五四	同	同	六八
同	五五	同	同	六九
同	五六	同	同	七〇
同	五七	同	同	七一
同	五八	同	同	七二
同	五九	同	同	七三
同	六〇	同	同	七四
同	六一	同	同	七五
同	六二	同	同	七六
同	六三	同	同	七七
同	六四	同	同	七八
同	六五	同	同	七九
同	六六	同	同	八〇
同	六七	同	同	八一
同	六八	同	同	八二
同	六九	同	同	八三
同	七〇	同	同	八四
同	七一	同	同	八五
同	七二	同	同	八六
同	七三	同	同	八七
同	七四	同	同	八八
同	七五	同	同	八九
同	七六	同	同	九〇
同	七七	同	同	九一
同	七八	同	同	九二
同	七九	同	同	九三
同	八〇	同	同	九四
同	八一	同	同	九五
同	八二	同	同	九六
同	八三	同	同	九七
同	八四	同	同	九八
同	八五	同	同	九九
同	八六	同	同	一〇〇
同	八七	同	同	一〇一
同	八八	同	同	一〇二
同	八九	同	同	一〇三
同	九〇	同	同	一〇四
同	九一	同	同	一〇五
同	九二	同	同	一〇六
同	九三	同	同	一〇七
同	九四	同	同	一〇八
同	九五	同	同	一〇九
同	九六	同	同	一一〇
同	九七	同	同	一一一
同	九八	同	同	一一二
同	九九	同	同	一一三
同	一〇〇	同	同	一一四
同	一〇一	同	同	一一五
同	一〇二	同	同	一一六
同	一〇三	同	同	一一七
同	一〇四	同	同	一一八
同	一〇五	同	同	一一九
同	一〇六	同	同	一二〇
同	一〇七	同	同	一二一
同	一〇八	同	同	一二二
同	一〇九	同	同	一二三
同	一〇〇	同	同	一二四
同	一〇一	同	同	一二五
同	一〇二	同	同	一二六
同	一〇三	同	同	一二七
同	一〇四	同	同	一二八
同	一〇五	同	同	一二九
同	一〇六	同	同	一三〇
同	一〇七	同	同	一三一
同	一〇八	同	同	一三二
同	一〇九	同	同	一三三
同	一〇〇	同	同	一三四
同	一〇一	同	同	一三五
同	一〇二	同	同	一三六
同	一〇三	同	同	一三七
同	一〇四	同	同	一三八
同	一〇五	同	同	一三九
同	一〇六	同	同	一四〇
同	一〇七	同	同	一四一
同	一〇八	同	同	一四二
同	一〇九	同	同	一四三
同	一〇〇	同	同	一四四
同	一〇一	同	同	一四五
同	一〇二	同	同	一四六
同	一〇三	同	同	一四七
同	一〇四	同	同	一四八
同	一〇五	同	同	一四九
同	一〇六	同	同	一五〇
同	一〇七	同	同	一五一
同	一〇八	同	同	一五二
同	一〇九	同	同	一五三
同	一〇〇	同	同	一五四
同	一〇一	同	同	一五五
同	一〇二	同	同	一五六
同	一〇三	同	同	一五七
同	一〇四	同	同	一五八
同	一〇五	同	同	一五九
同	一〇六	同	同	一六〇
同	一〇七	同	同	一六一
同	一〇八	同	同	一六二
同	一〇九	同	同	一六三
同	一〇〇	同	同	一六四
同	一〇一	同	同	一六五
同	一〇二	同	同	一六六
同	一〇三	同	同	一六七
同	一〇四	同	同	一六八
同	一〇五	同	同	一六九
同	一〇六	同	同	一七〇
同	一〇七	同	同	一七一
同	一〇八	同	同	一七二
同	一〇九	同	同	一七三
同	一〇〇	同	同	一七四
同	一〇一	同	同	一七五
同	一〇二	同	同	一七六
同	一〇三	同	同	一七七
同	一〇四	同	同	一七八
同	一〇五	同	同	一七九
同	一〇六	同	同	一八〇
同	一〇七	同	同	一八一
同	一〇八	同	同	一八二
同	一〇九	同	同	一八三
同	一〇〇	同	同	一八四
同	一〇一	同	同	一八五
同	一〇二	同	同	一八六
同	一〇三	同	同	一八七
同	一〇四	同	同	一八八
同	一〇五	同	同	一八九
同	一〇六	同	同	一九〇
同	一〇七	同	同	一九一
同	一〇八	同	同	一九二
同	一〇九	同	同	一九三
同	一〇〇	同	同	一九四
同	一〇一	同	同	一九五
同	一〇二	同	同	一九六
同	一〇三	同	同	一九七
同	一〇四	同	同	一九八
同	一〇五	同	同	一九九
同	一〇六	同	同	二〇〇
同	一〇七	同	同	二〇一
同	一〇八	同	同	二〇二
同	一〇九	同	同	二〇三
同	一〇〇	同	同	二〇四
同	一〇一	同	同	二〇五
同	一〇二	同	同	二〇六
同	一〇三	同	同	二〇七
同	一〇四	同	同	二〇八
同	一〇五	同	同	二〇九
同	一〇六	同	同	二一〇
同	一〇七	同	同	二一一
同	一〇八	同	同	二一二
同	一〇九	同	同	二一三
同	一〇〇	同	同	二一四
同	一〇一	同	同	二一五
同	一〇二	同	同	二一六
同	一〇三	同	同	二一七
同	一〇四	同	同	二一八
同	一〇五	同	同	二一九
同	一〇六	同	同	二二〇
同	一〇七	同	同	二二一
同	一〇八	同	同	二二二
同	一〇九	同	同	二二三
同	一〇〇	同	同	二二四
同	一〇一	同	同	二二五
同	一〇二	同	同	二二六
同	一〇三	同	同	二二七
同	一〇四	同	同	二二八
同	一〇五	同	同	二二九
同	一〇六	同	同	二三〇
同	一〇七	同	同	二三一
同	一〇八	同	同	二三二
同	一〇九	同	同	二三三
同	一〇〇	同	同	二三四
同	一〇一	同	同	二三五
同	一〇二	同	同	二三六
同	一〇三	同	同	二三七
同	一〇四	同	同	二三八
同	一〇五	同	同	二三九
同	一〇六	同	同	二四〇
同	一〇七	同	同	二四一
同	一〇八	同	同	二四二
同	一〇九	同	同	二四三
同	一〇〇	同	同	二四四
同	一〇一	同	同	二四五
同	一〇二	同	同	二四六
同	一〇三	同	同	二四七
同	一〇四	同	同	二四八
同	一〇五	同	同	二四九
同	一〇六	同	同	二五〇
同	一〇七	同	同	二五一
同	一〇八	同	同	二五二
同	一〇九	同	同	二五三
同	一〇〇	同	同	二五四
同	一〇一	同	同	二五五
同	一〇二	同	同	二五六
同	一〇三	同	同	二五七
同	一〇四	同	同	二五八
同	一〇五	同	同	二五九
同	一〇六	同	同	二六〇
同	一〇七	同	同	二六一
同	一〇八	同	同	二六二
同	一〇九	同	同	二六三
同	一〇〇	同	同	二六四
同	一〇一	同	同	二六五
同	一〇二	同	同	二六六
同	一〇三	同	同	二六七
同	一〇四	同	同	二六八
同	一〇五	同	同	二六九
同	一〇六	同	同	二七〇
同	一〇七	同	同	二七一
同	一〇八	同	同	二七二
同	一〇九	同	同	二七











伊勢萬合資會社	七七
合資會社入船商會	七七
東京製皮合資會社	七七
日本製紙合資會社	七七
合資會社東洋製紙製造所	七七
同 東京硝子工場	七七
玻璃合資會社	七七
合資會社深川硝子工場	七七
東京石笠合資會社	七七
日本煉炭合資會社	七七
合資會社八王寺煉瓦製造所	七七
亞麻製造合資會社	七七
府中織物合資會社	七七
織物院出合資會社	七七
合資會社杉原活版所	七七
三協合資會社	七七
合資會社弘文會	七七
同 競盛會	七七
專賣特許水綿調帶合資會社	七七
合資會社私立東京衛生試驗所	七七
三井物產合名會社	七七
合名會社三井吳服店	七七
三井礦山合名會社	七七
合名會社大倉組	七七
塚本合名會社	七七
中村合名會社	七七

日本吉佐移民合名會社	七七
阿部合名會社與友社	七七
共同中牛馬合名會社	七七
北海道田中合名會社	七七
今申水合名會社	七七
合名會社鐵本商會	七七
同 仲尾組	七七
高橋合名會社	七七
大貫幣按船合名會社	七七
白鳥合名會社東京移轉本社	七七
村山合名會社東京朝日新聞社	七七
合名會社日就社	七七
同 經濟雜誌社	七七
同 六角急報社	七七
林河村合名會社共仲社	七七
合名會社藤本商會	七七
清水競賣合名會社	七七
內山合名會社東京煙突掃除會社	七七
函館昆布片山合名會社	七七
合名會社神木商會	七七
賣藥卸賣大木口合名會社	七七
いろは合名會社	七七
小谷合名會社	七七
山田合名會社	七七
共濟保險守山合名會社	七七

吉田製油合名會社	七七
馬場細野合名會社	七七
日本東京平尾合名會社	七七
志水爪革製造合名會社	七七
覽合名會社東京製品所	七七
三田土工製造合名會社	七七
教育品製造合名會社	七七
倉持元結合名會社	七七
○京都府之部	
第四十九國立銀行	七七
第七十國立銀行	七七
第一百一國立銀行	七七
株式會社起業銀行	七七
同 京都商工銀行	七七
同 平安銀行	七七
同 京都農商銀行	七七
同 京都銀行	七七
同 西陣銀行	七七
同 中京銀行	七七
同 日本產業銀行	七七
同 鴨東銀行	七七
同 京都貿易銀行	七七
同 丹後商工銀行	七七
同 京都農業銀行	七七

同 福知山銀行	二〇
同 伏見銀行	二〇
同 山城起業銀行	二〇
同 船岡銀行	二〇
同 丹後銀行	二〇
同 宮津銀行	二〇
同 關部商工銀行	二〇
同 相樂銀行	二〇
同 久美濱銀行	二〇
同 玉水銀行	二〇
同 城南銀行	二〇
同 明瞭銀行	二〇
同 北桑銀行	二〇
同 圓部銀行	二〇
同 周山銀行	二〇
同 須知銀行	二〇
同 弓削銀行	二〇
同 綾部銀行	二〇
同 額田銀行	二〇
同 本梅銀行	二〇
同 京都貯藏銀行	二〇
同 起業貯金銀行	二〇
同 川東貯金銀行	二〇
同 商工貯金銀行	二〇
同 平安貯金銀行	二〇

同 京都貯蓄銀行	二〇
同 西陣貯蓄銀行	二〇
同 圓部貯蓄銀行	二〇
同 福知山貯蓄銀行	二〇
同 八木貯金銀行	二〇
同 合資會社京阪銀行	二〇
同 川越銀行	二〇
同 土橋銀行	二〇
同 加藤兩替店	二〇
同 京都鐵道株式會社	二〇
同 京都電氣鐵道株式會社	二〇
同 京姬鐵道株式會社	二〇
同 丹後鐵道株式會社	二〇
同 淀川瀛船株式會社	二〇
同 三丹馬車運送株式會社	二〇
同 疏水運送株式會社	二〇
同 相樂運送株式會社	二〇
同 關西運輸株式會社	二〇
同 城丹運送株式會社	二〇
同 嵯峨運送株式會社	二〇
同 內外倉庫株式會社	二〇
同 京都倉庫株式會社	二〇
同 疏水倉庫株式會社	二〇
同 伏見倉庫株式會社	二〇
同 佛敎生命保險株式會社	二〇

眞宗信徒生命保險株式會社	二〇
帝國火災保險株式會社	二〇
有隣生命保險株式會社	二〇
京都生命保險株式會社	二〇
日本貿易株式會社	二〇
日露韓貿易株式會社	二〇
京都金融株式會社	二〇
京都酒類株式會社	二〇
京阪砂糖株式會社	二〇
內國農產株式會社	二〇
山城農產株式會社	二〇
山陰木材株式會社	二〇
京都石炭株式會社	二〇
永弘株式會社	二〇
熊渡株式會社	二〇
加悅株式會社	二〇
日本園藝株式會社	二〇
內外新開用達株式會社	二〇
株式會社丹州病院	二〇
京都花園株式會社	二〇
日本絹糸紡績株式會社	二〇
京都紡績株式會社	二〇
第一絹糸紡績株式會社	二〇
伏見紡績株式會社	二〇
平安紡績株式會社	二〇



山城紡織株式會社	三三
京都織物株式會社	三三
五二會京都綿子株式會社	三三
西陣製織株式會社	三三
伏見織布株式會社	三三
日本擦糸株式會社	三三
西陣擦糸再整株式會社	三三
京都擦糸株式會社	三三
疏水擦糸株式會社	三三
那是製糸株式會社	三三
山城製糸株式會社	三三
中郡製糸株式會社	三三
京都製綿株式會社	三三
京都電燈株式會社	三三
京都時計製造株式會社	三三
日本製針株式會社	三三
鴨東伸銅株式會社	三三
京都製銅株式會社	三三
京都土木株式會社	三三
京都煉瓦製造株式會社	三三
京都製瓦株式會社	三三
京都陶器株式會社	三三
京都印刷株式會社	三三
山城商工株式會社	三三
京都酒造株式會社	三三
伏見酒造株式會社	三三
平安酒造株式會社	三三
製膠株式會社	三三
京都染物株式會社	三三
空知採炭株式會社	三三
株式會社京都米穀取引所	三三
宮津米穀生糸縮緬取引所	三三
同 福知山米穀生糸取引所	三三
同 京都株式取引所	三三
同 京都商會取引所	三三
同 京都蠶糸織物取引所	三三
同 伏見商會取引所	三三
關西貿易合資會社	三三
京都昆布合資會社	三三
西陣織料合資會社	三三
伏見薪炭合資會社	三三
合資會社炭材木會社	三三
南山水材合資會社	三三
酒類合資會社	三三
舞鶴海產合資會社	三三
園部糖業合資會社	三三
園部魚類合資會社	三三
庭石販賣合資會社	三三
園部物產合資會社	三三
檜原物產合資會社	三三
舞鶴米穀肥料賣買倉庫合資會社	三三
千本倉庫合資會社	三三
園部大石倉庫合資會社	三三
園部倉庫合資會社	三三
山城倉庫運輸合資會社	三三
玉水倉庫運輸合資會社	三三
合資運船會社	三三
岩瀨瀨船合資會社	三三
山陰運送合資會社	三三
京都三條千本運送合資會社	三三
京都千本丹波運送合資會社	三三
開運合資會社	三三
丸阪合資會社	三三
岩瀨運送合資會社	三三
和知運送合資會社	三三
嵯峨運送合資會社	三三
須知運輸合資會社	三三
北船運送合資會社	三三
園部運送合資會社	三三
奈良鐵道運輸合資會社	三三
合資會社藤原商社	三三
伏見起業合資會社	三三
合資會社直木商會	三三
一信合資會社	三三
吳服太物商合資會社宮津商談會	三三

起業合資會社	一四〇
久美濱生糸合資會社	一四〇
同盟合資會社	一四〇
河邊合資會社	一四〇
三盛合資會社	一四〇
石田合資會社	一四〇
算昌合資會社	一四〇
合資會社織製社	一四〇
三融合資會社	一四〇
京都散水合資會社	一四〇
京都善妻合資會社	一四〇
合資會社五業事務所	一四〇
柴野織物合資會社	一四〇
川崎織物合資會社	一四〇
京北織物合資會社	一四〇
西陣織物合資會社	一四〇
京都織物合資會社	一四〇
合資會社京羽商會	一四〇
西陣御召織物合資會社	一四〇
西陣橋本織物合資會社	一四〇
福知山織布合資會社	一四〇
相樂織物合資會社	一四〇
城白合資會社	一四〇
京都製糸合資會社	一四〇
河東製絲合資會社	一四〇
園部製絲合資會社	一四〇
五ヶ莊製絲合資會社	一四〇
圓山製糸合資會社	一四〇
共進製絲合資會社	一四〇
雲林製糸合資會社	一四〇
小川操製合資會社	一四〇
京都擦糸合資會社	一四〇
聚樂擦糸合資會社	一四〇
西陣絲絲合資會社	一四〇
合資商報會社	一四〇
京都博文合資會社	一四〇
京都陶磁器合資會社	一四〇
合資會社大佛製瓦所	一四〇
宇治煉瓦合資會社	一四〇
南榮煉瓦製造合資會社	一四〇
關西煉瓦合資會社	一四〇
山之内瓦製造合資會社	一四〇
山城白土合資會社	一四〇
陶磁器繪具合資會社	一四〇
京都製油合資會社	一四〇
山城國有市炭酸泉合資會社	一四〇
南榮田那石炭製造合資會社	一四〇
福知山建築合資會社	一四〇
京都紅紫板合資會社	一四〇
西陣合資製織器具川達會社	一四〇
廣柳合資會社	一四〇
京神合資會社	一四〇
京都穀類挽粉合資會社	一四〇
合資團炭會社	一四〇
額田合資會社	一四〇
膠製造合資會社	一四〇
並河漆器製造合資會社	一四〇
福知山製煉合資會社	一四〇
龜岡製茶賣買合資會社	一四〇
帶賀製造合資會社	一四〇
加佐郡信得合資會社	一四〇
須知蠶業合資會社	一四〇
合名會社村井兄弟商會	一四〇
西陣織物合名會社	一四〇
兄弟合名小林織物會社	一四〇
池田合名會社	一四〇
浮田醬油合名會社	一四〇
堀池運送合名會社	一四〇
田宮合名會社	一四〇
吉田土木合名會社	一四〇
矢野合名會社	一四〇
中村合名會社	一四〇
由木田合名會社	一四〇
今井佐々木合名會社	一四〇
片山伊福合名會社	一四〇



○大阪府之部

杉木衛生銀行合名會社	一五	大阪銀行	一五
第十三國立銀行	一五	大和銀行	一五
第三十二國立銀行	一五	積善同盟銀行	一五
第三十四國立銀行	一五	大阪實業銀行	一五
第四十二國立銀行	一五	尾州銀行	一五
第五十一國立銀行	一五	通商銀行	一五
第七十三國立銀行	一五	岸和田銀行	一五
第七十九國立銀行	一五	大阪明治銀行	一五
第二百一十一國立銀行	一五	旭銀行	一五
第二百三十一國立銀行	一五	大阪商工銀行	一五
第二百三十三國立銀行	一五	大阪工商銀行	一五
第二百四十八國立銀行	一五	大阪興業銀行株式會社	一五
第二百五十二國立銀行	一五	株式會社三嶋實業銀行	一五
株式會社日本中立銀行	一五	難波銀行	一五
北濱銀行	一五	泉屋銀行	一五
第五十八銀行	一五	富田林銀行	一五
大阪共立銀行	一五	天滿銀行	一五
近江銀行	一五	茨木銀行	一五
大阪三商銀行	一五	大阪融通株式會社	一五
第五銀行	一五	株式會社不津銀行	一五
堺銀行	一五	攝池銀行	一五
大阪商業銀行	一五	泉陽銀行	一五
日本共同銀行	一五	貝塚銀行	一五
		八尾銀行	一五
		玉造銀行	一五
		大阪制引株式會社	一五
		株式會社西六銀行	一五
		堺共立銀行	一五
		平野銀行	一五
		天王寺銀行	一五
		河內銀行	一五
		攝河銀行	一五
		更池銀行	一五
		泉町銀行	一五
		上郷銀行	一五
		大阪四ノ橋銀行	一五
		日本貯金銀行	一五
		大阪貯蓄銀行	一五
		堺貯蓄銀行	一五
		貯金銀行	一五
		中立貯蓄銀行	一五
		攝津貯蓄銀行	一五
		有魚貯蓄銀行	一五
		岸和田貯蓄銀行	一五
		平野貯蓄銀行	一五
		高槻貯蓄銀行	一五
		浪花貯蓄銀行	一五
		加嶋貯蓄銀行	一五
		合資會社井上銀行	一五

同 藤本銀行	一五	指吸銀行	一五
同 加嶋銀行	一五	鹿嶋銀行	一五
同 小西銀行合資會社	一五	田中銀行	一五
同 合資會社逸身銀行	一五	阪鶴鐵道株式會社	一五
同 有魚銀行	一五	大阪鐵道株式會社	一五
同 清水銀行	一五	高野鐵道株式會社	一五
別途合資會社	一五	南海鐵道株式會社	一五
合資會社大西銀行	一五	西成鐵道株式會社	一五
同 葛城銀行	一五	阪堺鐵道株式會社	一五
同 天滿兩換店	一五	河陽鐵道株式會社	一五
同 福田銀行	一五	平安鐵道株式會社	一五
同 平野商業銀行	一五	有馬鐵道株式會社	一五
同 岡田銀行	一五	四國鐵道株式會社	一五
同 合名會社虎屋銀行	一五	阪港鐵道株式會社	一五
住友銀行	一五	吉野鐵道株式會社	一五
鴻池銀行	一五	越賀鐵道株式會社	一五
木原銀行	一五	阪北鐵道株式會社	一五
川上銀行	一五	讚阿鐵道株式會社	一五
谷村銀行	一五	豐嶋鐵道株式會社	一五
湖越銀行	一五	大阪空氣鐵道株式會社	一五
虎友銀行	一五	南豐鐵道株式會社	一五
岡田銀行	一五	大阪馬車鐵道株式會社	一五
北村銀行	一五	大阪商船株式會社	一五
富岡銀行	一五	帝國商船株式會社	一五
古市銀行	一五	關西瀛船株式會社	一五
		共同曳船株式會社	一五
		大阪曳船株式會社	一五
		阪神曳船株式會社	一五
		大阪瀛船曳船株式會社	一五
		岸和田海陸運輸株式會社	一五
		日本海上保險株式會社	一五
		日本海陸保險株式會社	一五
		日本火災保險株式會社	一五
		日本酒造火災保險株式會社	一五
		大阪保險株式會社	一五
		日本生命保險株式會社	一五
		大阪生命病傷保險株式會社	一五
		中央生命保險株式會社	一五
		日本教育保險株式會社	一五
		銅業火災保險株式會社	一五
		大東生命保險株式會社	一五
		日本共立保險株式會社	一五
		貸家保險株式會社	一五
		日本倉庫株式會社	一五
		關西倉庫株式會社	一五
		大阪倉庫株式會社	一五
		西濱倉庫株式會社	一五
		幾內倉庫株式會社	一五
		堺倉庫株式會社	一五
		河內倉庫株式會社	一五



池田倉庫株式會社	一五
共立物産株式會社	一五
帝國物産株式會社	一五
海陸物産株式會社	一五
三嶋物産株式會社	一五
共同物産株式會社	一五
大阪材木株式會社	一五
日本木炭株式會社	一五
大阪米穀株式會社	一五
大阪米穀賣買株式會社	一五
攝津肥米株式會社	一五
大阪糖業株式會社	一五
大阪砂糖株式會社	一五
大阪紙株式會社	一五
大阪莞蔴株式會社	一五
日本藍株式會社	一五
河内木綿株式會社	一五
日本棉花株式會社	一五
内外綿株式會社	一五
内外綿實株式會社	一五
紡織用品株式會社	一五
鐵道軍事用材株式會社	一五
日本蕨草寒天株式會社	一五
大阪絨販賣株式會社	一五
共益株式會社	一五
大阪莫大小セリ市株式會社	二〇
大阪競賣株式會社	二〇
雜品賣買株式會社	二〇
砥石株式會社	二〇
賣藥卸賣株式會社	二〇
大阪土地建物株式會社	二〇
興業株式會社	二〇
海外貿易株式會社	二〇
株式會社朝日商社	二〇
日清貿易株式會社	二〇
大阪演劇株式會社	二〇
大阪文藝株式會社	二〇
大阪衣裳株式會社	二〇
三農株式會社	二〇
大阪貨物株式會社	二〇
大日本音樂隊株式會社	二〇
株式會社明治屋旅館	二〇
日本旅客株式會社	二〇
大阪八弘株式會社	二〇
大阪胞衣株式會社	二〇
日本牧牛株式會社	二〇
大阪屠畜株式會社	二〇
浪速屠畜株式會社	二〇
關西畜産株式會社	二〇
日本紡績株式會社	二〇
大阪紡績株式會社	二〇
攝津紡績株式會社	二〇
明治紡績株式會社	二〇
日本織絲株式會社	二〇
日華紡績株式會社	二〇
朝日紡績株式會社	二〇
日本細糸紡績株式會社	二〇
平野紡績株式會社	二〇
泉州紡績株式會社	二〇
福嶋紡績株式會社	二〇
野田紡績株式會社	二〇
岸和田紡績株式會社	二〇
河州紡績株式會社	二〇
天滿紡績株式會社	二〇
堺紡績株式會社	二〇
河内紡績株式會社	二〇
桑原紡績株式會社	二〇
樽井紡績株式會社	二〇
大阪絹糸紡績株式會社	二〇
金市製織株式會社	二〇
毛斯倫紡績株式會社	二〇
關西紡績株式會社	二〇
天滿織物株式會社	二〇
共同木綿株式會社	二〇
大阪毛布製造株式會社	二〇

大阪毛糸株式會社	二五
泉南木綿株式會社	二五
大阪莫大小毛巾株式會社	二五
貝塚織物株式會社	二五
大阪燃糸株式會社	二五
堺製糸株式會社	二五
日本カタン糸株式會社	二五
河内製糸株式會社	二五
攝津興産株式會社	二五
大阪製綿株式會社	二五
日本製綿株式會社	二五
大阪再綿株式會社	二五
日清綿株式會社	二五
日本炭礦株式會社	二五
關西探炭株式會社	二五
關西一ツク株式會社	二五
大阪鑛業株式會社	二五
帝國骸炭株式會社	二五
明治炭坑株式會社	二五
山陽探炭株式會社	二五
東洋一ツク株式會社	二五
日本一ツクス株式會社	二五
日本礦油株式會社	二五
大阪石油株式會社	二五
阪越石油株式會社	二五
關西石材株式會社	三〇
大阪電燈株式會社	三〇
堺電燈株式會社	三〇
大阪瓦斯株式會社	三〇
大阪アルカリ株式會社	三〇
大阪硫酸株式會社	三〇
日本硫酸株式會社	三〇
硫酸晒粉製造株式會社	三〇
大阪硫酸業株式會社	三〇
大阪晒粉株式會社	三〇
大阪密工業株式會社	三〇
日ノ丸製劑株式會社	三〇
日本アノスベト株式會社	三〇
大阪製藥株式會社	三〇
大阪浸染株式會社	三〇
攝州染物株式會社	三〇
大阪膠株式會社	三〇
大阪衛生試驗株式會社	三〇
大阪藥品試驗株式會社	三〇
攝津製油株式會社	三〇
大阪製油株式會社	三〇
岸和田製油株式會社	三〇
大阪製銅株式會社	三〇
大阪電氣分銅株式會社	三〇
日本黃銅株式會社	三〇
日本製鋼株式會社	三三
日本製鋁株式會社	三三
日本製鐵株式會社	三三
三平株式會社	三三
株式會社大阪鐵道所	三三
日本鐵工株式會社	三三
大阪セメント株式會社	三三
中央セメント株式會社	三三
大阪水津川セメント株式會社	三三
大東セメント株式會社	三三
東洋セメント株式會社	三三
日本煉瓦株式會社	三三
堺煉瓦株式會社	三三
大阪煉瓦株式會社	三三
三嶋煉瓦株式會社	三三
大阪窯業株式會社	三三
貝塚煉瓦株式會社	三三
岸和田煉瓦株式會社	三三
河内煉瓦株式會社	三三
大阪丸三耐火煉瓦株式會社	三三
攝津煉瓦株式會社	三三
富士煉瓦株式會社	三三
小栗煉瓦株式會社	三三
旭株式會社	三三
谷川瓦株式會社	三三







北海清酒合資會社	三五	製硝合資會社	二六	合名會社藤田組	二七
堺鹽油製造合資會社	三五	朝日石材合資會社	二六	稻西合名會社	二七
○製油合資會社	三五	日本坩堝合資會社	二六	紀伊合名會社	二七
柏原製油合資會社	三五	合資會社改良蠶製造所	二六	合名會社門田商店	二七
堺製油合資會社	三五	大阪炭合資會社	二六	小島合名會社	二七
平野製油合資會社	三五	瀧車製造合資會社	二六	宅合名會社	二七
河内製油合資會社	三五	大阪機器合資會社	二六	島井合名會社	二七
河内製糖合資會社	三五	眞嶋製紙合資會社	二六	山縣酒造合名會社	二七
岡崎寸合資會社	三五	永進合資會社	二六	合名會社大矢組	二七
日本燐寸合資會社	三五	大阪製紙合資會社	二六	西原合名會社	二七
合資會社永廣堂	三五	日本時給合資會社	二六	前野合名日本直輪會社	二七
廣業合資會社	三五	大阪セルロイド合資會社	二六	雜貨貿易科野合名會社	二七
河内製劑合資會社	三五	三嶋セルロイド合資會社	二六	福島合名會社	二七
尾白製藥合資會社	三五	尾田カパン合資會社	二六	松下、岩井洋酒合名會社	二七
大阪人造肥料合資會社	三五	大阪抱合資會社	二六	小西、祭原酒會社	二七
珈琲糖製造合資會社	三五	植田合資會社	二六	岩瀨、金森	二七
福水合資會社	三五	合資洋傘會社	二六	吉田、山形木炭合名會社	二七
大阪石印合資會社	三五	堺製産合資會社	二六	八星合名會社	二七
泉州煉瓦合資會社	三五	堺起業合資會社	二六	高上綿物品貸付合名會社	二七
日本煉瓦製造合資會社	三五	特許鉛筆合資會社	二六	西村日用品用達合名會社	二七
阪堺煉瓦合資會社	三五	大阪錦進合資會社	二六	岡村合名大和物産會社	二七
合資會社五成社	三五	紙捺布錦製造合資會社	二六	大阪府入津料取立仲次岸本會社	二七
住吉煉瓦合資會社	三五	大阪陶扇製造合資會社	二六	高松牛乳合名會社	二七
湊煉瓦白地合資會社	三五	麻田竹籃合資會社	二六	吉田貨物合名會社	二七
濱寺煉瓦合資會社	三五	大阪煙草製造合資會社	二六	長原貨物合名會社	二七

奥山貨物合名會社	二四
岡村合名利殖融通會社	二四
村山合名大阪朝日新聞會社	二四
合名會社立花商店	二四
松下急報合名會社	二四
商榮合名會社	二四
合名會社白山商店	二四
岡島友染合名會社	二四
土居製蠟合名會社	二四
櫻井脂燭燭合名會社	二四
合名會社穗積松谷兄弟商會	二四
合名會社内田兄弟商會	二四
大阪金網合名會社	二四
白井合名會社	二四
中川高橋製鉛合名會社	二四
合名會社日野藥館	二四
日本藥品粉末合名會社	二四
西村尾合名會社	二四
卯本、大和、大卯三藥貿易合名會社	二四
築山、三木、大卯三藥貿易合名會社	二四
松田東原合名燃糸會社	二四
栗山合名會社	二四
坂上熊野合名會社	二四
七尾漆合名會社	二四
大阪コークス株式會社	二四

○神奈川縣之部	二五
橫濱正金銀行	二五
第七十四國立銀行	二五
株式會社第二銀行	二五
同 橫濱銀行	二五
同 橫濱鐵絲銀行	二五
同 橫濱貿易銀行	二五
同 橫濱商業銀行	二五
同 神奈川銀行	二五
同 小田原銀行	二五
同 泰野銀行	二五
同 武藏商業銀行	二五
同 藤澤銀行	二五
同 江陽銀行	二五
同 相陽銀行	二五
同 厚木銀行	二五
同 橫濱貯蓄銀行	二五
同 藤澤貯蓄銀行	二五
同 金叶貯蓄銀行	二五
同 合資會社左右田銀行	二五
同 誠實銀行	二五
同 合名會社茂木銀行	二五
同 橫濱若尾銀行	二五
同 同仲株式會社	二五

臺灣貿易株式會社	二六
日本製茶株式會社	二六
橫濱貿易株式會社	二六
橫濱硝子株式會社	二六
海外直輪株式會社	二六
株式會社橫濱貿易倉庫	二六
中央倉庫株式會社	二六
小田原電氣鐵道株式會社	二六
三浦共立運輸株式會社	二六
株式會社須馬運送明運社	二六
橫濱圓漕株式會社	二六
橫濱運搬株式會社	二六
共洽株式會社	二六
橫濱競賣株式會社	二六
橫濱植木株式會社	二六
富士屋ホテル株式會社	二六
高砂館株式會社	二六
戸塚肥料株式會社	二六
橫濱火災保險株式會社	二六
日本精紡紡織株式會社	二六
相模織物株式會社	二六
相模織物株式會社	二六
橫濱共同電燈株式會社	二六
神奈川電燈株式會社	二六
橫濱魚油株式會社	二六



橫濱製氷株式會社	二七	第三十八國立銀行	二九	赤穂銀行	二九
橫濱船渠株式會社	二七	第五十五國立銀行	二九	梁瀨銀行	二九
大日本自轉車製造株式會社	二八	第六十五國立銀行	二九	伊丹銀行	二九
橫濱電線製造株式會社	二八	第九十四國立銀行	二九	洲本銀行	二九
輸出貨物箱製作株式會社	二八	第三百三十七國立銀行	二九	岩見銀行	二九
株式會社橫濱米穀取引所	二八	株式會社日本商業銀行	二九	網干銀行	二九
同 小田原米穀取引所	二八	日本貿易銀行	二九	淡東協和銀行	二九
同 橫濱蠶絲外四品取引所	二八	西宮銀行	二九	福木銀行	二九
同 橫濱綿絲棉花金屬株式取引所	二八	神戶銀行	二九	柏原銀行	二九
東海合資會社	二九	灘商業銀行	二九	八鹿銀行	二九
橫濱清泉合資會社	二九	東播銀行	二九	佐治銀行	二九
人事物件周旋合資會社	二九	姫路銀行	二九	三田銀行	二九
合資會社桑野煙草商會	二九	北條銀行	二九	萬里銀行	二九
同 信濃商店	二九	生野銀行	二九	篠山銀行	二九
絹手巾製合資會社	二九	加古川銀行	二九	大屋銀行	二九
武相明治合資會社	二九	飾磨銀行	二九	兵庫銀行	二九
共成合資會社	二九	播州灘酒家銀行	二九	田原銀行	二九
橫濱生糸合名會社	二九	赤穂商業銀行	二九	有馬銀行	二九
森野川合名會社	二九	淡路銀行	二九	三木銀行	二九
曾根田野澤衛器製作合名會社	二九	古市銀行	二九	尼崎共立銀行	二九
改良合名會社	二九	惠美酒銀行	二九	龍野銀行	二九
合名大日本九十九社	二九	豐岡銀行	二九	尼崎銀行	二九
製系器械合名會社	二九			殖産銀行	二九
				社銀行	二九
				黑井銀行	二九

○兵庫縣之部

同 佐用農業銀行	二七	同 渡瀨銀行	二九	同 久崎株式會社	二七
同 水上銀行	二七	同 港銀行	二九	株式會社阿萬銀行	二七
同 三田實業銀行	二七	同 北淡銀行	二九	神戶貯蓄銀行	二七
同 淡西銀行	二七	同 繁盛銀行	二九	明石貯蓄銀行	二七
同 成松銀行	二七	同 志方銀行	二九	御影貯蓄銀行	二七
同 江原銀行	二七	同 廣谷銀行	二九	豐岡貯蓄銀行	二七
同 村岡銀行	二七	同 東條銀行	二九	龍野貯蓄銀行	二七
同 南丹銀行	二七	同 那波銀行	二九	小宅貯蓄銀行	二七
同 曾根銀行	二七	同 南盛銀行	二九	林田貯蓄銀行	二七
同 關宮銀行	二七	株式會社坂越銀行	二九	赤穂貯蓄銀行	二七
同 栗山崎銀行	二七	同 勤儉銀行	二九	兵庫貯蓄銀行	二七
同 協同竹田銀行	二七	同 株木銀行	二九	尼崎貯蓄銀行	二七
同 福岡銀行	二七	株式會社中川銀行	二九	共同貯蓄銀行	二七
同 竹田銀行	二七	同 山陰銀行	二九	三輪貯蓄銀行	二七
同 水梨銀行	二七	同 小田銀行	二九	西宮貯蓄銀行	二七
同 宮田銀行	二七	同 福住銀行	二九	西丹貯蓄銀行	二七
同 府中銀行	二七	同 瀨口銀行	二九	出石貯蓄銀行	二七
同 和田山銀行	二七	同 城崎銀行	二九	高砂貯蓄銀行	二七
同 三田共融銀行	二七	同 日置銀行	二九	合資會社寶通銀行	二七
同 揖水銀行	二七	同 今田銀行	二九	堀銀行	二七
同 道場銀行	二七	同 高平銀行	二九	新田合資會社	二七
同 養父市場銀行	二七	同 多紀銀行	二九	秘岡合資會社	二七
同 野々倉銀行	二七	同 西谷銀行	二九	澤田合資會社	二七
同 博融株式會社	二七			合名會社荒木銀行	二七
同 三田同盟銀行	二七			新榮銀行	二七







赤穂醬油合資會社	平福(一)合資會社	明石製綿合資會社
神戶三中合資會社	生野木炭合資會社	綿合資會社
日本紙軸燐寸製造合資會社	大野村合資會社	中村組合資會社
明石浪花燐寸合資會社	上郡商業合資會社	興己工業合資會社
明燐合資會社	淡路紡織綿糸大賣捌合資會社	保成合資會社
日清合資會社	鞍居村生産物合資會社	水銀鑛業合資會社
淡路煉化製造合資會社	村岡商業合資會社	合資會社兵庫鐵工所
明石煉瓦合資會社	大瀧製鐵合資會社	三木度器製作合資會社
赤穂煉化製造合資會社	白濱製鐵合資會社	洲本術器販賣合資會社
伊丹倉庫合資會社	魚橋穀類食糧賣買合資會社	合資西宮寒天會社
米穀肥料賣買倉庫合資會社	的形製業合資會社	同盟合資會社
北條米穀肥料賣買倉庫合資會社	網干製鐵合資會社	兵庫合資會社
米穀賣買倉庫合資會社	山口製紙合資會社	的形金融合資會社
駒居米穀肥料賣買倉庫合資會社	竹虎製紙合資會社	輔仁合資會社
鞍谷合資會社	淡路製紙合資會社	益成合資會社
北淡物産合資會社	絹綿製糸合資會社	家嶋石村合資會社
赤穂川下合資會社	合資白蠶會社	旭農場合資會社
魚住精米合資會社	西脇製糸合資會社	日本藥物合資會社
洲本精米合資會社	合資會社石起工商會	兵庫海魚合資會社
高砂米穀賣買合資會社	合資改其會社	合資會社生野魚市場
曾根米穀賣買合資會社	純成合資會社	魚類合資會社
飾磨木炭合資會社	中但織物合資會社	神戶鳥獸販賣合資會社
兵庫木材合資會社	三田木綿合資會社	久下魚類合資會社
攝州灘樽丸合資會社	新四陣合資會社	
合資會社小林三友商會	阿古谷織物合資會社	

水上成魚合資會社	室津漁業合資會社	株式會社諫早銀行
傳染病救濟保險合資會社	兵神液除合資會社	大村銀行
赤穂賑救保險合資會社	若林合名會社	早岐銀行
合資會社神戶中外新報社	淺井醬油合名會社	玖鳴銀行
共有合資會社	合名會社神田村	諫早商人銀行
神戶渡航合資會社	足立輸出入合名會社	數寄屋銀行
日盛合資會社	合名會社伊藤外海組	相浦銀行
龍野煙草合資會社	合名會社川西組商店	嶋原銀行
明石砂糖合資會社	高嶋合名會社	矢上教育銀行
皆春合資會社	瀧川合名會社	同 西海銀行
遠洋漁業合資會社	中道合名會社	同 喜真株式會社
神戶洗布合資會社	河原製綿合名會社	株式會社殖産銀行
神戶ラム子合資會社	久代織布合名會社	同 有朋銀行
合資會社アサヒ商會	小泉合名會社	同 瀬戸同志銀行
的列並底油合資會社	梶原製鐵合名會社	同 長崎貯蓄銀行
豐岡藥品合資會社	久住合名會社	升金銀行
藥品卸賣合資會社	日野西田合名會社	紀内銀行
合資會社兵庫石油商會	三木養蠶合名會社	長崎委託株式會社
盛精合資會社	石田、吉井、電氣機械製造合名會社	平株式會社
ハキソ塗合資會社	重松、奥村	株式會社長崎勸商場
合資會社開誘社	田中合名會社	日見時新道株式會社
尼崎旭合資會社		千綿株式會社
寶藥製造合資會社		恒産株式會社
大屋製煙合資會社		長崎畜産株式會社
		五嶋捕鯨株式會社
		長崎新報株式會社



以文株式會社	三七	同	柏崎銀行	三七	同	商資株式會社	三七
運送取扱株式會社	三七	同	見附銀行	三七	同	株式會社廣瀨銀行	三七
長崎電燈株式會社	三七	同	北越商業銀行	三七	同	新井銀行	三七
長崎製氷株式會社	三七	同	小千谷銀行	三七	同	公益銀行	三七
株式會社大成社	三七	同	與板銀行	三七	同	雷士銀行	三七
東洋淺海株式會社	三七	同	成資銀行	三七	同	水山銀行	三七
株式會社長崎米穀石油取引所	三七	同	寺泊銀行	三七	同	松野尼銀行	三七
合資會社松尾精米所	三七	同	榎尾銀行	三七	同	株式上能生金融會社	三七
紀平合資會社	三七	同	西頸城金融株式會社	三七	同	株式會社新瀨貯蓄銀行	三七
早岐煉瓦合資會社	三七	同	株式會社今町銀行	三七	同	三條貯金銀行	三七
長崎水糖合資會社	三七	同	小出銀行	三七	同	同	三七
合資共産會社	三七	同	北越銀行	三七	同	同	三七
育兒保險合資會社	三七	同	地蔵堂銀行	三七	同	同	三七
長崎石炭合資會社	三七	同	白根銀行	三七	同	同	三七
久間物産合名會社	三七	同	直江津積興銀行	三七	同	同	三七
合名會社鷺崎精米所	三七	同	三島農商銀行	三七	同	同	三七
森合名長崎生命保險會社	三七	同	柿崎銀行	三七	同	同	三七
○新潟縣之部							
第六十九國立銀行	三七	同	進益社	三七	同	同	三七
第七十一國立銀行	三七	同	和納銀行	三七	同	同	三七
第一百六國立銀行	三七	同	村松銀行	三七	同	同	三七
第一百二十九國立銀行	三七	同	卷銀行	三七	同	同	三七
株式會社新潟銀行	三七	同	堀之内銀行	三七	同	同	三七
同	三七	同	峰岡銀行	三七	同	同	三七
同	三七	同	五ヶ銀行	三七	同	同	三七
同	三七	同	三條銀行	三七	同	同	三七
同	三七	同	駿溪株式會社	三七	同	同	三七

直江津運輸株式會社	三五	高田材木株式會社	三五
中越運送株式會社	三五	北越木材材株式會社	三五
新潟倉庫株式會社	三五	新潟木材材株式會社	三五
長岡倉庫株式會社	三五	株式會社田端協盛社	三五
直江津倉庫株式會社	三五	直江津材木株式會社	三五
柏崎倉庫株式會社	三五	新潟勸商株式會社	三五
大川津倉庫株式會社	三五	株式會社詢益社	三五
一ノ木戸倉庫株式會社	三五	村上煙草株式會社	三五
新潟成産株式會社	三五	中條煙草株式會社	三五
三岡商品株式會社	三五	帝國業煙草株式會社	三五
株式會社直江津商會	三五	越佐度量衡器販賣株式會社	三五
共同川邊株式會社	三五	日本石油株式會社	三五
直江津盛糖株式會社	三五	北越石油株式會社	三五
西蒲肥料株式會社	三五	藏王石油株式會社	三五
北陸肥料株式會社	三五	大平石油株式會社	三五
株式會社改其社	三五	新潟鑛業株式會社	三五
同	三五	集樂石油株式會社	三五
三條社	三五	古志寶田石油株式會社	三五
長岡座株式會社	三五	名立谷石油株式會社	三五
株式會社信慶商會	三五	日本旭陽石油株式會社	三五
和洋布株式會社	三五	內國石油株式會社	三五
魚沼開田株式會社	三五	東京石油株式會社	三五
佐渡牧畜株式會社	三五	仲尾石油株式會社	三五
株式會社三條鮮魚問屋	三五	帝國鑛業株式會社	三五
信川鮭產株式會社	三五	北陸石油株式會社	三五
中濱漁業株式會社	三五		
		高山石油株式會社	三六
		越後石油株式會社	三六
		松之山石油株式會社	三六
		扶桑二十坑石油株式會社	三六
		北礮石油株式會社	三六
		東北石油株式會社	三六
		扶桑石油株式會社	三六
		明榮石油株式會社	三六
		越後採油株式會社	三六
		誠信石油株式會社	三六
		北越石油株式會社	三六
		南越石油株式會社	三六
		大平拾坑株式會社	三六
		北谷石油株式會社	三六
		日ノ本石油株式會社	三六
		新扶桑石油株式會社	三六
		曙大平石油株式會社	三六
		高津谷石油株式會社	三六
		明德石油株式會社	三六
		明信石油株式會社	三六
		古志谷石油株式會社	三六
		扶桑共同石油株式會社	三六
		越陽石油株式會社	三六
		大平噴油株式會社	三六
		新潟石油株式會社	三六















名古屋西市演劇座株式會社	六	尾張土管株式會社	六	同	牛田米穀商品取引所	九
尾張紡績株式會社	六	平坂煉瓦製造株式會社	六	同	名古屋株式取引所	九
名古屋紡績株式會社	六	中央煉化株式會社	六	同	名古屋商品取引所	九
知多紡績株式會社	六	三瓦株式會社	六	同	名古屋雜穀取引所	九
津嶋紡績株式會社	六	愛知セメント株式會社	六	同	岡崎肥料取引所	九
一宮紡績株式會社	六	丸三麥酒株式會社	六	同	名古屋建築會社	九
龜崎紡績株式會社	六	夏目製造株式會社	六	同	合資會社愛知物産組	九
帝國製絲株式會社	六	大野油商株式會社	六	同	愛知織物會社	九
三河製絲株式會社	六	名古屋製油株式會社	六	同	名古屋製織會社	九
豐橋製絲株式會社	六	常滑米油株式會社	六	同	合資會社メリヤス商會	九
尾張製絲株式會社	六	製油精米株式會社	六	同	愛知コールテン製織會社	九
細谷製絲株式會社	六	名古屋精米株式會社	六	同	合資會社メリヤス商會	九
知多製絲株式會社	六	尾張製粉株式會社	六	同	櫻井製糸會社	九
廣幡製絲株式會社	六	愛知燐寸株式會社	六	同	衣浦製糸會社	九
幡豆製絲株式會社	六	燐寸原料株式會社	六	同	名古屋時計製造會社	九
愛知製綿株式會社	六	株式會社化學組	六	同	岡崎電燈會社	九
大野木綿株式會社	六	名古屋榨固肥料株式會社	六	同	三河醬油釀造會社	九
愛知製絹株式會社	六	尾張製鉛株式會社	六	同	內海醬油釀造會社	九
佐々耕株式會社	六	煉炭製造株式會社	六	同	大野醬油會社	九
日本車輛製造株式會社	六	名古屋製藥株式會社	六	同	陸井會社	九
株式會社鐵道車輛製造所	六	日本驅蟲品製造株式會社	六	同	丸石會社	九
愛知挽木株式會社	六	株式會社名古屋米穀取引所	六	同	中仁酒造會社	九
株式會社龜崎鐵工場	六	同	六	同	金三會社	九
名古屋電燈株式會社	六	同	六	同	種類會社	九
豐橋電燈株式會社	六	同	六	同	陶弘會社	九

高嶺煉瓦會社	七	北倉會社	七	新神會社	九
愛知煉石會社	七	西倉會社	七	航海會社	九
尾三煉瓦會社	七	南倉會社	七	中牛馬會社	九
知多煉瓦會社	七	絹系販賣會社	七	運搬會社	九
龜崎煉瓦會社	七	舉母商會	七	內田運漕會社	九
工業會社	七	寶藥會社	七	瀬戶運輸會社	九
特許陶製標札製造販賣會社	七	名古屋貿易扇會社	七	東海航業會社	九
愛知會社	七	肥米會社	七	丸五運送會社	九
名古屋印刷會社	七	土屋石灰肥米會社	七	天神會社	九
豐橋印刷會社	七	名古屋肥料會社	七	參榮會社	九
名古屋鋼鐵會社	七	愛磁會社	七	二川運送會社	九
豐橋鐵工會社	七	合資會社	七	舉母運輸會社	九
名古屋石鹼會社	七	陶器會社	七	融通會社	九
津嶋煙草會社	七	新聞會社	七	合資會社金融商會	九
豐橋農具改良會社	七	名古屋商況會社	七	扇工業融通會社	九
尾南家禽會社	七	名古屋書林會社	七	名古屋貯水會社	九
帝國製業會社	七	愛知書籍會社	七	名古屋點燈會社	九
一宮精粉精米會社	七	名古屋木材會社	七	參榮石炭會社	九
合資會社一宮機寸製造電光社	七	瀨新會社	七	名古屋履備人紹介會社	九
名古屋水產會社	七	高盛會社	七	雜品會社	九
愛北物產會社	七	半田倉庫會社	七	石根會社	九
三河農產會社	七	共榮會社	七	伊東倉庫會社	九
赤羽根水產會社	七	合資會社明治館	七	野口合會社	九
合資會社名古屋商會	七	共同會社	七	水野合會社	九
用達會社	七		七		九











太湖漁船株式會社	一四	近江野洲晒業株式會社	一五	西野合名會社	一六
京近曳船株式會社	一四	株式會社近江米穀取引所	一五	小川合名會社	一六
湖南漁船株式會社	一四	同 彦根米穀取引所	一五	寺村運輸合名會社	一六
甲賀共同株式會社	一四	同 長濱生糸米穀取引所	一五		
近江倉庫株式會社	一四	會員組織近江油取引所	一五	○岐阜縣之部	
八日市倉庫株式會社	一四	森嶋製糸合資會社	一五		
長濱蠶絲株式會社	一四	長濱金庫製造合資會社	一五		
濱細綿物株式會社	一四	盛進合資會社	一五		
近江水產株式會社	一四	江坂漁船合資會社	一五		
中野燻草株式會社	一四	一上合資會社	一五		
信樂陶器株式會社	一四	八幡魚鳥合資會社	一五		
水口魚鳥株式會社	一四	大津魚鳥合資會社	一五		
日野三光株式會社	一四	伊賀材木合資會社	一五		
吉川興農株式會社	一四	伊信陶器合資會社	一五		
近江麻糸紡織株式會社	一四	陶榮合資會社	一五	第七十六國立銀行	一七
北海道亞麻製線株式會社	一四	長濱海產物合資會社	一五	第七十八國立銀行	一七
近江通運株式會社	一四	勢多岬合資會社	一五	第二百二十九國立銀行	一七
近江產業株式會社	一四	長濱生糸荷造合資會社	一五	株式會社十六銀行	一七
日野綿布製織株式會社	一四	堅田棧橋合資會社	一五	大垣共立銀行	一七
近江製糸株式會社	一四	古橋石灰合資會社	一五	美濃商業銀行	一七
日野製糸株式會社	一四	蠶業改良合資會社	一五	飛騨銀行	一七
八幡製糸株式會社	一四	北利山柳木挽合名會社	一五	美濃實業銀行	一七
水之本製糸株式會社	一四	近江製劑望月合名會社	一五	古川銀行	一七
水口製絲株式會社	一四	信樂陶器製造(彌合名會社)	一五	東美銀行	一七
近江製油株式會社	一四	中竹合名會社 琵琶製糸場	一五	郡上銀行	一七

同 上有知銀行	一六	株式會社大垣米穀株式取引所	一六	松本銀行	一七
同 本田銀行	一六	同 岐阜米系株式取引所	一六	須坂銀行	一七
興産株式會社	一六	飛騨國開產合資會社	一六	上高井銀行	一七
株式會社蘇東銀行	一六	合資會社大垣大丸商會	一六	北安銀行	一七
同 岐阜貯蓄銀行	一六	北方合資會社	一六	上田銀行	一七
同 美濃貯蓄銀行	一六	大垣農海物產合資會社	一六	南佐久銀行	一七
同 大垣貯蓄銀行	一六	多治見貿易合資會社	一六	國分銀行	一七
同 西濃貯蓄銀行	一六	揖斐川段木合資會社	一六	鹽田銀行	一七
同 合資會社關銀行	一六	岐阜材木取扱合資會社	一六	依田銀行	一七
日下部銀行	一六	尻毛橋合資會社	一六	秋和銀行	一七
關日置銀行	一六	本田商業合資會社	一六	力石銀行	一七
平岡為換店	一六	地所賣買開墾合資會社	一六	信濃預金銀行	一七
河村銀行	一六	三共組合資材水會社	一六	諏訪銀行	一七
岐阜生糸株式會社	一六	下石工業合資會社	一六	東山銀行	一七
株式會社岐阜三商會	一六	錦渡合名會社	一六	豐科銀行	一七
海陸物產株式會社	一六	伊藤合名會社	一六	海瀨銀行	一七
岐阜魚商株式會社	一六	松久合名會社	一六	共立會社	一七
岐阜伊鱈株式會社	一六			小諸銀行	一七
株式會社土地家屋貸付會社	一六	○長野縣之部		永續銀行	一七
株式會社長長橋業社	一六				
岐阜電氣鐵道株式會社	一六			第十四國立銀行	一七
岐阜電燈株式會社	一六			第六十三國立銀行	一七
岐阜電氣鐵道株式會社	一六			第一百十七國立銀行	一七
岐阜電氣鐵道株式會社	一六			株式會社信濃銀行	一七
岐阜電氣鐵道株式會社	一六			同 第十九銀行	一七
岐阜電氣鐵道株式會社	一六			同 信濃商業銀行	一七
岐阜電氣鐵道株式會社	一六			同 佐久銀行	一七
岐阜電氣鐵道株式會社	一六				



坂城水續株式會社	一八〇	株式會社信濃協盛社	一八〇	魚商高橋合名會社	一八二
株式會社前山貸金銀行	一八〇	伊那牧畜株式會社	一八〇	○宮城縣之部	
松代融通株式會社	一八〇	天龍川通船株式會社	一八〇	第七十七國立銀行	一八二
西内株式會社	一八〇	信濃肥料株式會社	一八〇	株式會社白石商業銀行	一八二
御嶽堂興産株式會社	一八〇	信濃新聞株式會社	一八〇	同 宮城商業銀行	一八二
大國株式會社	一八〇	株式會社越戸會社	一八〇	同 宮城貯蓄銀行	一八二
株式會社公榮會社	一八〇	西脇永續株式會社	一八〇	同 仙臺貯蓄銀行	一八二
株式會社長野貯藏銀行	一八〇	天然瓦斯日本硝子製造株式會社	一八〇	仙臺銀行	一八二
同 松本貯金銀行	一八〇	長信製糸株式會社	一八〇	八代銀行	一八二
合資會社中信銀行	一八〇	伊那製糸株式會社	一八〇	鹽釜水産株式會社	一八二
擴益合資會社	一八〇	松本齊産株式會社	一八〇	青葉興産株式會社	一八二
合資會社鹽川銀行	一八〇	株式會社長野米穀株式會社	一八〇	鹽釜倉庫株式會社	一八二
同 鴻商社	一八〇	同 松本米穀取引所	一八〇	石巻鐵道株式會社	一八二
松代保全合資會社	一八〇	同 上田米穀取引所	一八〇	奧羽水陸運輸株式會社	一八二
御厨融通合資會社	一八〇	日本蠶種採約合資會社	一八〇	宮城流木株式會社	一八二
合資會社鳩慶社	一八〇	信濃蠶業合資會社	一八〇	仙臺洗濯株式會社	一八二
小口銀行	一八〇	合資會社均業會社	一八〇	細倉山株式會社	一八二
上田倉庫株式會社	一八〇	日本蠶業合資會社	一八〇	仙臺燈塔株式會社	一八二
大屋倉庫株式會社	一八〇	河西中牛馬合資會社	一八〇	宮城貯蓄殖林株式會社	一八二
丸子倉庫株式會社	一八〇	帝國中牛馬合資會社	一八〇	宮城紡績株式會社	一八二
松本倉庫株式會社	一八〇	中野倉庫合資會社	一八〇	小野田製糸株式會社	一八二
日進株式會社	一八〇	俊明合資會社	一八〇	旭製糸株式會社	一八二
諏訪新炭株式會社	一八〇	合資會社長野商社	一八〇	栗原製糸株式會社	一八二
飯田物産株式會社	一八〇			吉野製糸株式會社	一八二
蘭糸市場株式會社	一八〇				

岩崎製糸株式會社	一八六	生糸荷造株式會社	二〇〇	第五十九國立銀行	二〇三
仙臺石材株式會社	一八六	開産株式會社	二〇〇	○青森縣之部	
株式會社仙臺米穀株式取引所	一八六	若松勸農株式會社	二〇〇	第九十國立銀行	二〇三
白石興産合資會社	一八六	岩瀨勸農株式會社	二〇〇	株式會社第八十八銀行	二〇三
合資會社仙臺生絲荷造所	一八六	伊達勸農株式會社	二〇〇	同 水澤銀行	二〇三
○福島縣之部		河沼勸農株式會社	二〇〇	株式會社盛岡銀行	二〇三
第九十三國立銀行	一九一	中村勸農株式會社	二〇〇	三陸瀛船合資會社	二〇三
第一百一國立銀行	一九一	大沼勸農株式會社	二〇〇	瀧夫擔保久慈合資會社	二〇三
株式會社第七七銀行	一九一	福島電燈株式會社	二〇〇	○山形縣之部	
同 會津銀行	一九一	弘業株式會社	二〇〇	第六十七國立銀行	二〇七
同 磐城銀行	一九一	同 若松米穀人參取引所	二〇〇		
同 福島商業銀行	一九一	合資會社共同生糸荷造所	二〇〇		
同 盛業銀行	一九一	○岩手縣之部			
同 福島銀行	一九一	第九十國立銀行	二〇三		
同 信夫銀行	一九一	株式會社第八十八銀行	二〇三		
川俣永續株式會社	一九一	同 水澤銀行	二〇三		
棚倉協同株式會社	一九一	株式會社盛岡銀行	二〇三		
盛業株式會社	一九一	三陸瀛船合資會社	二〇三		
株式會社棚倉銀行	一九一	瀧夫擔保久慈合資會社	二〇三		
同 棚倉盛業社	一九一				
合資會社正製銀行	一九一				
公益廻運株式會社	一九一				
三春馬庫鐵道株式會社	一九一				
濟荒株式會社	一九一				







第十二國立銀行	三三
第四十七國立銀行	三三
株式會社北陸商業銀行	三三
高岡銀行	三三
高田共立銀行	三三
中越銀行	三三
新透銀行	三三
富山倉庫銀行	三三
福岡同盟銀行	三三
福波銀行	三三
入善銀行	三三
泊銀行	三三
滑川銀行	三三
櫻庄銀行	三三
黑東銀行	三三
新川銀行	三三
婦賀銀行	三三
八尾銀行	三三
荻生銀行	三三
廣通株式會社	三三
株式會社高岡貯金銀行	三三
同 富山貯蓄銀行	三三
同 合資會社密田銀行	三三
同 共通合資會社	三三
同 中越鐵道株式會社	三三
富山馬車鐵道株式會社	三三
中越船船株式會社	三三
北越船船株式會社	三三
新透船船株式會社	三三
三透船船株式會社	三三
伏木航運株式會社	三三
中越運器株式會社	三三
庄川運清株式會社	三三
北陸生命保險株式會社	三三
北陸海上保險株式會社	三三
福野物產株式會社	三三
高岡魚業株式會社	三三
薪炭木材株式會社	三三
鴻谷溫泉株式會社	三三
山田西溫泉株式會社	三三
富山衛生株式會社	三三
富山算算株式會社	三三
高岡紡績株式會社	三三
滑川絹織布製織株式會社	三三
富山製絹株式會社	三三
製絹株式會社	三三
高岡鋼業株式會社	三三
富山鋼業株式會社	三三
魚津鋼業株式會社	三三
北陸製糖株式會社	三三
牛糞肥料石灰株式會社	三三
株式會社富山日報社	三三
同 自由新報	三三
富山石版株式會社	三三
博有株式會社	三三
伏木精米株式會社	三三
株式會社富山米穀肥料取引所	三三
同 高岡米穀外四品取引所	三三
同 伏木米穀外三品取引所	三三
高岡肥料合資會社	三三
三立肥料合資會社	三三
野積石灰合資會社	三三
稻丸醬油合資會社	三三
新透水產合資會社	三三
株式會社米子銀行	三三
三港株式會社	三三
倉吉通商株式會社	三三
米子魚商株式會社	三三
株式會社米子米綿取引所	三三
米子漁船合資會社	三三
山陰製糸合名會社	三三

○鳥取縣之部

株式會社米子銀行	三三
三港株式會社	三三
倉吉通商株式會社	三三
米子魚商株式會社	三三
株式會社米子米綿取引所	三三
米子漁船合資會社	三三
山陰製糸合名會社	三三

○島根縣之部

第五十三國立銀行	三三
株式會社松江銀行	三三
同 濱田銀行	三三
同 平田兩全合資會社	三三
同 安來永盛合資會社	三三
同 雲陽物產合資會社	三三
同 廣瀨廣益合資會社	三三
同 山陰生命保險株式會社	三三
同 石洋保險株式會社	三三
同 隱岐漁船株式會社	三三
同 山陰漁船株式會社	三三
同 石見物產取扱株式會社	三三
同 山陰水產株式會社	三三
同 松江水產株式會社	三三
同 山陰漁網株式會社	三三
同 松江電燈株式會社	三三
同 高津製糸株式會社	三三
同 益田醬油株式會社	三三
同 松江蠶業株式會社	三三
同 廣瀨蠶業株式會社	三三
同 西町共榮株式會社	三三
同 株式會社松江米穀取引所	三三
同 松陽製糸合資會社	三三
同 日本共益合資會社	三三
同 護法濟世合資會社	三三
石東義濟合資會社	三三
陰石殖產合資會社	三三
普教親愛合資會社	三三
星野合名會社	三三
大谷貸金合名會社	三三
○岡山縣之部	
第八十六國立銀行	三三
株式會社廿二銀行	三三
同 岡山銀行	三三
同 玉嶋銀行	三三
同 美作銀行	三三
同 山陽倉庫銀行	三三
同 津山銀行	三三
同 倉敷銀行	三三
同 中備銀行	三三
同 御野銀行	三三
同 兒嶋銀行	三三
同 井原銀行	三三
同 共益銀行	三三
同 瀬戶益友銀行	三三
同 和氣銀行	三三
同 玉嶋商業銀行	三三
同 鴻村銀行	三三
同 廣江銀行	三三
株式會社牛嶽銀行	三三
同 赤坂銀行	三三
同 庭瀨銀行	三三
同 東兒銀行	三三
同 阿哲銀行	三三
同 西江原銀行	三三
同 下道銀行	三三
同 藤戶銀行	三三
同 足守銀行	三三
同 廿二貯蓄銀行	三三
同 岡山貯蓄銀行	三三
同 共益貯蓄銀行	三三
同 穗崎貯蓄銀行	三三
同 下道貯蓄銀行	三三
同 津山貯蓄銀行	三三
同 合名會社土居銀行	三三
同 大佐藤銀行	三三
同 日笠銀行	三三
同 岡銀行	三三
同 中國鐵道株式會社	三三
同 吉備鐵道株式會社	三三
同 中備鐵道株式會社	三三
同 兒嶋鐵道株式會社	三三
同 美作運送株式會社	三三
同 鴨力倉庫株式會社	三三



西大寺倉庫株式會社	二六
岡山水材株式會社	二六
岡山砂糖株式會社	二六
岡山生魚株式會社	二六
岡山草鞋株式會社	二六
岡山相物株式會社	二六
中國麥稻株式會社	二六
吉備櫻草株式會社	二六
矢掛蠶繭製造株式會社	二六
兒嶋養貝株式會社	二六
山陽牧畜株式會社	二六
株式會社久須美海濱院	二六
益友株式會社	二六
十名株式會社	二六
共益株式會社	二六
共立絹糸紡績株式會社	二六
岡山紡績株式會社	二六
玉嶋紡績株式會社	二六
笠岡紡績株式會社	二六
西大寺紡績株式會社	二六
倉敷紡績株式會社	二六
下村紡績株式會社	二六
備前紡績株式會社	二六
味野紡績株式會社	二六
柏崎紡績株式會社	二六
織物大盛株式會社	二六
井原織物株式會社	二六
吉備織物株式會社	二六
下道製糸株式會社	二六
大谷製糸株式會社	二六
山陽製糸株式會社	二六
岡山製糸株式會社	二六
吉備製糸株式會社	二六
高梁製糸株式會社	二六
足守製糸株式會社	二六
中備製絲株式會社	二六
東美製糸株式會社	二六
作樂製糸株式會社	二六
早鳴物產株式會社	二六
錦蓮株式會社	二六
藤戶株式會社	二六
福岡皇蓮株式會社	二六
減蓮株式會社	二六
三谷製麵株式會社	二六
美作製紙株式會社	二六
中國鐵工株式會社	二六
岡山電燈株式會社	二六
岡山精米株式會社	二六
英田精米株式會社	二六
撫川精米株式會社	二六
西大寺精米株式會社	二六
備前陶器株式會社	二六
伊部陶器株式會社	二六
岡山クレー株式會社	二六
三石クレー株式會社	二六
三石耐火煉瓦株式會社	二六
岡山セメント株式會社	二六
專賣特許令是堂菓子製造株式會社	二六
中國酒造株式會社	二六
株式會社岡山米株式取引所	二六
同 津山米穀取引所	二六
同 玉嶋三品取引所	二六
香登開進合資會社	二六
交信合資會社	二六
足守金穀貸付合資會社	二六
高梁爲合資會社	二六
岩田金穀貸付合資會社	二六
中津井金穀合資會社	二六
旭生命保險合資會社	二六
中國共濟生命保險合資會社	二六
兒育保險合資會社	二六
協助吊祭保險合資會社	二六
南陽相互救濟合資會社	二六
中國共濟合資會社	二六
黃微相互協救合資會社	二六

中國瀛船合資會社	二六
玉嶋瀛船合資會社	二六
久世倉庫合資會社	二六
作東倉庫運送合資會社	二六
義方合資會社	二六
合資會社非原商社	二六
兒嶋養貝合資會社	二六
合資會社八濱興產商會	二六
新見魚市合資會社	二六
勝北蠶業合資會社	二六
津山製糸合資會社	二六
久世製絲合資會社	二六
綾蓮合資會社	二六
第二綾蓮合資會社	二六
第三綾蓮合資會社	二六
第四綾蓮合資會社	二六
味野製麵合資會社	二六
庭瀨製麵合資會社	二六
丸一合資會社	二六
蒼蓮合資會社	二六
櫻蓮合資會社	二六
三石製瓦合資會社	二六
吉備煉瓦製造合資會社	二六
日比コークス合資會社	二六
兒嶋織物合資會社	二六
正織合資會社	二六
香登物產合資會社	二六
山北物產合資會社	二六
阿曾物產合資會社	二六
中國煙草製造合資會社	二六
山陽測量合資會社	二六
下村精米合資會社	二六
玉嶋精米合資會社	二六
淺野合名會社	二六
平川合名會社	二六
伊原木合名會社	二六
長谷川合名倉庫會社	二六
共濟合名會社	二六
廣島縣之部	
第六十六國立銀行	二六
株式會社廣島銀行	二六
同 福山銀行	二六
同 中條銀行	二六
同 廣島商業銀行	二六
同 松永銀行	二六
同 福山爲換株式會社	二六
株式會社廣島貯蓄銀行	二六
株式會社尾道貯蓄銀行	二六
山陽貯蓄銀行	二六
同 福山貯蓄銀行	二六
同 可部貯蓄銀行	二六
同 吳貯蓄銀行	二六
合資會社竹原銀行	二六
廣島瀛船株式會社	二六
廣島棧橋株式會社	二六
宇品棧橋株式會社	二六
海外渡航株式會社	二六
福山倉庫株式會社	二六
國民生命保險株式會社	二六
廣島東榮株式會社	二六
吳港朝日株式會社	二六
嬌衛貸地株式會社	二六
三原諸品株式會社	二六
金穀貸付共同成章株式會社	二六
忠海商業株式會社	二六
福山物產株式會社	二六
宇品魚市株式會社	二六
廣田實株式會社	二六
廣島木材株式會社	二六
中國紡績株式會社	二六
福山紡績株式會社	二六
廣島綿絲紡績株式會社	二六
廣島織物株式會社	二六



內海織物株式會社	三九八
備後製絲株式會社	三九八
竹原製絲株式會社	三九八
三次製絲株式會社	三九八
高瀬製絲株式會社	三九八
西備製絲株式會社	三九八
山縣製絲株式會社	三九八
廣嶋定燈株式會社	三九八
廣嶋製油株式會社	三九八
備後製油株式會社	三九八
廣嶋製進株式會社	三九八
廣嶋煉灰製造株式會社	三九八
廣嶋石灰製造株式會社	三九八
加茂興業株式會社	三九八
英田精米株式會社	三九八
竹原酒造株式會社	三九八
板紙製造株式會社	三九八
株式會社尾道米糠肥料取引所	三九八
同 廣嶋米綿株式取引所	三九八
同 尾道諸品合資會社	三九八
同 福山米綿取引所	三九八
同 福山製糸合資會社	三九八
同 西備製絲合資會社	三九八
同 福山製糸合資會社	三九八
同 合資廣嶋油明會社	三九八
竹原糧食合資會社	三九八
瀬戶田食糧合資會社	三九八
舟入貸地合資會社	三九八
第二舟入貸地合資會社	三九八
福山運糧合資會社	三九八
尾道合資會社	三九八
山陽石炭合資會社	三九八
共同合資會社	三九八
福山運業合資會社	三九八
廣嶋合資ミルク會社	三九八
備後合資會社	三九八
金城合資會社	三九八
酒類醸造合資會社	三九八
福山製進合資會社	三九八
上下表進合資會社	三九八
可部製物製造合資會社	三九八
福山魚鳥合資會社	三九八
合資會社福山魚類商會	三九八
福山養浩合資會社	三九八
林酒造合名會社	三九八
原田酪乾製造合名會社	三九八
合名會社食糧商會	三九八
保田井東合名廣嶋起業會社	三九八
平岡上村三原米穀合名會社	三九八
平岡石井三原米穀合名會社	三九八
烟開合名會社	三九八
山口縣之部	
第一百十四立銀行	三九八
株式會社馬關商業銀行	三九八
同 華浦銀行	三九八
同 豐浦貸金株式會社	三九八
同 三田尻港築堤株式會社	三九八
同 赤間關棧橋株式會社	三九八
同 有帆石炭賣捌株式會社	三九八
同 德山水綿賣買株式會社	三九八
同 日本舍密製造株式會社	三九八
同 小野田セメント製造株式會社	三九八
同 岩國製糸株式會社	三九八
同 山口製糸株式會社	三九八
同 協同印刷株式會社	三九八
同 赤間關印刷株式會社	三九八
同 德山印刷株式會社	三九八
同 株式會社赤間關米穀株式取引所	三九八
同 防長合資精米會社	三九八
同 由宇石油株式會社	三九八
和歌山縣之部	
第四十三國立銀行	三九八
株式會社紀州銀行	三九八
同 紀伊銀行	三九八

株式會社新宮銀行	三九八
同 和歌山銀行	三九八
同 和歌山商業銀行	三九八
同 伊都銀行	三九八
同 那賀銀行	三九八
同 共同銀行	三九八
同 串本銀行	三九八
同 鼎立銀行	三九八
同 水之國銀行	三九八
同 野上興業銀行	三九八
同 木場銀行	三九八
株式積善會社	三九八
株式會社紀陽貯蓄銀行	三九八
同 熊野貯蓄銀行	三九八
同 和歌山貯蓄銀行	三九八
同 合資會社山崎銀行	三九八
銀行兼管和歌山倉庫株式會社	三九八
南陽肥料株式會社	三九八
紀州瀛船株式會社	三九八
紀陽曳船株式會社	三九八
紀陽曳船株式會社	三九八
共立回漕株式會社	三九八
田並株式共隆會社	三九八
串本漁業株式會社	三九八
和歌山紡績株式會社	三九八
南海絹糸紡績株式會社	三九八
明治製糸株式會社	三九八
和歌山織布株式會社	三九八
和歌山綿子ル株式會社	三九八
紀州船渠株式會社	三九八
和歌山電燈株式會社	三九八
串本精米株式會社	三九八
和歌山印刷株式會社	三九八
東牟婁士族蠶業株式會社	三九八
焚産和歌山米穀株式取引所	三九八
紀伊土木合資會社	三九八
和歌山物産合資會社	三九八
串本共益合資會社	三九八
須江漁業合資會社	三九八
藥品合資會社	三九八
合資會社矢倉回漕店	三九八
合名會社矢倉水産商廬	三九八
同 矢倉谷藥店	三九八
德島縣之部	
株式會社阿波商業銀行	三九八
同 德島銀行	三九八
阿波國共同瀛船株式會社	三九八
德島共同運送株式會社	三九八
株式會社德島藍會社	三九八
小松嶋水産株式會社	三九八
德嶋電燈株式會社	三九八
阿波紡績株式會社	三九八
株式會社普通社	三九八
山城谷烟草株式會社	三九八
株式會社德嶋米穀取引所	三九八
南齊田海產物合資會社	三九八
新町海產物合資會社	三九八
香川縣之部	
第一百十四國立銀行	三九八
株式會社高松銀行	三九八
同 圓龜商業銀行	三九八
同 阪出銀行	三九八
同 多度津銀行	三九八
同 西讃銀行	三九八
同 東讃銀行	三九八
同 琴平銀行	三九八
同 高松貯蓄銀行	三九八
同 讚岐鐵道株式會社	三九八
同 高松運輸株式會社	三九八
同 西讃烟草株式會社	三九八
同 高松木材株式會社	三九八
同 讚岐紡績株式會社	三九八
同 小豆嶋紡績株式會社	三九八
同 西讃織物株式會社	三九八



高松織物株式會社	三六
西濃製糸株式會社	三六
南海製糸株式會社	三六
高松電燈株式會社	三六
林田製産株式會社	三六
宇多津製田株式會社	三六
丸龜製糖株式會社	三六
大鼓製糖株式會社	三六
小豆嶋内海醬油株式會社	三六
小豆嶋馬越醬油製造株式會社	三六
小豆嶋醬油製造株式會社	三六
西濃醬油株式會社	三六
讚紙株式會社	三六
株式會社高松米外四品取引所	三六
同 阪出来取引所	三六
高松改正食鹽輸出合資會社	三六
屋嶋鴻元糖商合資會社	三六
高松製糖合資會社	三六
小豆嶋麥稈真田合資會社	三六
高松海運合資會社	三六
合資會社六合商會	三六
小豆嶋大部醬油合資會社	三六
高松製本糖製合資會社	三六
上庄合資會社	三六
平井合名會社	三六

○愛媛縣之部

第五十二國立銀行	三七
株式會社松山商業銀行	三七
同 第二十九銀行	三七
同 宇和嶋銀行	三七
同 八幡濱銀行	三七
同 今治銀行	三七
同 大洲商業銀行	三七
同 今治商業銀行	三七
同 西條銀行	三七
株式種生會社	三七
株式會社大洲銀行	三七
同 三津濱銀行	三七
同 郡中銀行	三七
同 伊豫三嶋銀行	三七
同 丙子銀行	三七
同 八幡濱商業銀行	三七
同 松山興産銀行	三七
同 伊豫吉田銀行	三七
同 新谷銀行	三七
同 久萬山通商株式會社	三七
株式會社朝屋銀行	三七
同 東洋銀行	三七
同 砥部銀行	三七

樂終株式會社

信義株式會社	三九
株式會社漸成銀行	三九
同 松山貯蓄銀行	三九
榮松合資會社	三九
浦和銀行	三九
伊豫瀛船株式會社	三九
眩川瀛船株式會社	三九
宇摩瀛船株式會社	三九
中嶋瀛船株式會社	三九
伊豫鐵道株式會社	三九
南濃鐵道株式會社	三九
道後鐵道株式會社	三九
宇和嶋運輸株式會社	三九
南濃運輸株式會社	三九
高濱橋樑株式會社	三九
伊豫物產株式會社	三九
高濱物產株式會社	三九
南問物產株式會社	三九
東濱產糖株式會社	三九
三津魚市株式會社	三九
高山興業株式會社	三九
德潤株式會社	三九
大洲演劇株式會社	三九
宇和生命保險株式會社	三九
宇和嶋保生株式會社	三九

拾翠株式會社	三四
宇和紡績株式會社	三四
松山紡績株式會社	三四
伊豫紡績株式會社	三四
伊豫木綿株式會社	三四
松山織物株式會社	三四
今出井株式會社	三四
宇和嶋反物株式會社	三四
南濃製糸株式會社	三四
伊豫製糸株式會社	三四
大洲製糸株式會社	三四
伊豫白澗製糸株式會社	三四
祇園製糸株式會社	三四
喜須來製糸株式會社	三四
旭製絲株式會社	三四
愛媛製糸株式會社	三四
宇和嶋製糸株式會社	三四
銚石製業株式會社	三四
伊豫製粉株式會社	三四
伊豫曬粉株式會社	三四
八幡濱醬油株式會社	三四
宇和嶋桑園株式會社	三四
海南新聞株式會社	三四
大洲製産株式會社	三四
宇和コーポ製造株式會社	三四

豐茂酒造株式會社	三五
株式會社松山米穀株式取引所	三五
同 今治米穀取引所	三五
伊豫白布合資會社	三五
今治綿布合資會社	三五
友浦木綿合資會社	三五
村上綿練合資會社	三五
伊豫興業合資會社	三五
眩川材木合資會社	三五
合資一等紙會社	三五
周桑産紙合資會社	三五
今治牛乳合資會社	三五
西條金錢貸附合資會社	三五
南海煉瓦合資會社	三五
伊豫櫻井煉瓦製造合資會社	三五
松山實業合資會社	三五
合資會社修文社	三五
三津濱印刷合資會社	三五
田藤本合名會社	三五
堀内松合名會社	三五
田沖水合名會社	三五
波止濱地産合名會社	三五

○高知縣之部

株式會社土佐銀行	三五
同 高知銀行	三五

同 高知貯蓄銀行	三五
同 土佐貯金銀行	三五
土佐木材株式會社	三五
赤岡貸金株式會社	三五
高知海産株式會社	三五
高知雜貨場魚市株式會社	三五
九十九株式會社	三五
高知古物賣買市場株式會社	三五
高知反物賣買市場株式會社	三五
高知共運株式會社	三五
高知座演劇株式會社	三五
土陽新聞株式會社	三五
津呂捕魚株式會社	三五
高知縣牧牛株式會社	三五
株式會社高知米穀株式取引所	三五
丸一合資會社	三五
伊野製紙合資會社	三五
土佐抄紙合資會社	三五
弘岡製紙合資會社	三五
高知實業合資會社	三五
林産合資會社	三五
土佐曳船合資會社	三五
三和商會合資會社	三五
高知鹽田合資會社	三五
土佐製合資會社	三五



清水合資會社	三五	三緒銀行	三五
共益合資會社	三五	甘水銀行	三五
土佐青物市場合資會社	三五	鞍手銀行	三五
窪仁酒造合資會社	三五	生吉銀行	三五
越前酒造合資會社	三五	田主丸銀行	三五
高知縣淨津浦商會社	三五	莊鳴銀行	三五
高陽製糸合資會社	三五	京町銀行	三五
土佐織物合資會社	三五	築上銀行	三五
百做合資會社	三五	草野銀行	三五
春道製鋸合資會社	三五	水田銀行	三五
獎榮組合名會社	三五	福洲銀行	三五
上田合名會社	三五	八尾銀行	三五
伊野邊合名會社	三五	宗像銀行	三五
北浦合名會社	三五	成産銀行	三五
○福岡縣之部		大石銀行	三五
第十七國立銀行	三五	筑紫銀行	三五
第六十一國立銀行	三五	御笠銀行株式會社	三五
第八十七國立銀行	三五	株式會社大成銀行	三五
第九十六國立銀行	三五	同 櫛原銀行	三五
株式會社嘉穂銀行	三五	同 常盤銀行	三五
同 豐陽銀行	三五	同 金鳴銀行	三五
同 吉井銀行	三五	同 大福銀行	三五
同 三池銀行	三五	同 柳河點滿銀行	三五
同 川崎銀行	三五	同 瀨高銀行	三五
○福岡縣之部		寶山銀行	三五
九州炭礦株式會社	三五	伍盟銀行	三五
大辻炭坑株式會社	三五	融通銀行	三五
豐州炭礦株式會社	三五	熊本銀行	三五
筑前御徳探炭株式會社	三五	千束銀行	三五
九州石炭株式會社	三五	永福銀行	三五
門司鐵工株式會社	三五	香春銀行	三五
若松築港株式會社	三五	保全銀行	三五
門司築港株式會社	三五	宇ノ鳴銀行	三五
田野浦築港株式會社	三五	若松貯蓄銀行	三五
博多電燈株式會社	三五	門司貯蓄銀行	三五
九州コーク株式會社	三五	久留米貯蓄銀行	三五
博多製瓦株式會社	三五	福岡貯蓄銀行	三五
西海煉瓦株式會社	三五	田主丸貯蓄銀行	三五
株式會社共文社	三五	保財合資會社	三五
福岡印株式會社	三五	合資會社羽犬塚銀行	三五
株式會社敬文社	三五	野田銀行	三五
柳河精米株式會社	三五	武田銀行	三五
若松精米株式會社	三五	九州鐵道株式會社	三五
興産株式會社	三五	筑豐鐵道株式會社	三五
筑紫蘆荻株式會社	三五	豐州鐵道株式會社	三五
金水製糖株式會社	三五	金邊鐵道株式會社	三五
北豐牧株式會社	三五	筑後鐵道株式會社	三五
株式會社三瀬酒造研究所	三五	津國鐵道株式會社	三五
九州麥酒株式會社	三五	東筑炭田鐵道株式會社	三五
株式會社博多米穀取引所	三五		

今井鐵道株式會社	三五	九州炭礦株式會社	三五
筑肥鐵道株式會社	三五	大辻炭坑株式會社	三五
若松船積株式會社	三五	豐州炭礦株式會社	三五
大川運輸株式會社	三五	筑前御徳探炭株式會社	三五
九州倉庫株式會社	三五	九州石炭株式會社	三五
九州生命保險株式會社	三五	門司鐵工株式會社	三五
共愛株式會社	三五	若松築港株式會社	三五
豐實貨金株式會社	三五	門司築港株式會社	三五
豐實物產株式會社	三五	田野浦築港株式會社	三五
吉井肥料株式會社	三五	博多電燈株式會社	三五
富源株式會社	三五	九州コーク株式會社	三五
博多魚市株式會社	三五	博多製瓦株式會社	三五
船小屋礦泉株式會社	三五	西海煉瓦株式會社	三五
株式會社萬歲館	三五	株式會社共文社	三五
同 博多晴心館	三五	福岡印株式會社	三五
三池紡績株式會社	三五	株式會社敬文社	三五
博多絹紡績株式會社	三五	柳河精米株式會社	三五
久留米紡績株式會社	三五	若松精米株式會社	三五
小倉織物株式會社	三五	興産株式會社	三五
筑陽製絲株式會社	三五	筑紫蘆荻株式會社	三五
大宰府製糸株式會社	三五	金水製糖株式會社	三五
千歲製糸株式會社	三五	北豐牧株式會社	三五
豐前製糸株式會社	三五	株式會社三瀬酒造研究所	三五
福岡製糸株式會社	三五	九州麥酒株式會社	三五
		株式會社博多米穀取引所	三五
○福岡縣之部		若津米穀取引所	三五
九州炭礦株式會社	三五	久留米米穀取引所	三五
大辻炭坑株式會社	三五	門司石炭取引所	三五
豐州炭礦株式會社	三五	若松石炭米穀取引所	三五
筑前御徳探炭株式會社	三五	國東合資會社	三五
九州石炭株式會社	三五	三池石炭合資會社	三五
門司鐵工株式會社	三五	筑豐石炭倉庫合資會社	三五
若松築港株式會社	三五	大刀洗合資會社	三五
門司築港株式會社	三五	豐前物產合資會社	三五
田野浦築港株式會社	三五	八屋水產合資會社	三五
博多電燈株式會社	三五	貿易花蓮合資會社	三五
九州コーク株式會社	三五	博多曳船合資會社	三五
博多製瓦株式會社	三五	築上運輸合資會社	三五
西海煉瓦株式會社	三五	西川運炭合資會社	三五
株式會社共文社	三五	國民生命保險合資會社	三五
福岡印株式會社	三五	報德保險合資會社	三五
株式會社敬文社	三五	福壽保險合資會社	三五
柳河精米株式會社	三五	愛麗生命保險合資會社	三五
若松精米株式會社	三五	生財保險合資會社	三五
興産株式會社	三五	田金保險合資會社	三五
筑紫蘆荻株式會社	三五	日東生命保險合資會社	三五
金水製糖株式會社	三五	神州保險合資會社	三五
北豐牧株式會社	三五	牛馬共財保險合資會社	三五
株式會社三瀬酒造研究所	三五	明誓保險合資會社	三五
九州麥酒株式會社	三五	帝國共財保險合資會社	三五
株式會社博多米穀取引所	三五		



瀨高荷受問屋合資會社	三六	第二十三國立銀行	三六
合資會社博多教樂社	三六	第九國立銀行	三六
筑野炭製造合資會社	三六	株式會社中津共立銀行	三六
蘆屋コークス製造合資會社	三六	同 大分銀行	三六
合資會社幸袋工作所	三六	同 柳浦銀行	三六
赤松合資會社	三六	同 青蓮銀行	三六
鮎田製酒合資會社	三六	留惠株式會社	三六
堅町精米合資會社	三六	朝陽株式會社	三六
糸嶋興業合資會社	三六	株式會社豐洲銀行	三六
城野煉瓦製造合資會社	三六	同 長洲銀行	三六
若松煉瓦製造合資會社	三六	同 共立高田銀行	三六
三池土木合資會社	三六	同 萬田銀行	三六
赤松耕工場木村合資會社	三六	同 中津銀行	三六
船越石材合資會社	三六	同 日田銀行	三六
九州篤信合資會社	三六	同 中津交際銀行	三六
小山田合名協心會社	三六	株式會社竹田登高會社	三六
明密合名會社	三六	株式會社岡東銀行	三六
明十合名會社	三六	同 玖珠銀行	三六
矢野合名會社	三六	同 豐田銀行	三六
下川北嶋共進合名會社	三六	同 佐伯實業銀行	三六
三宅合屋合名若杉材木會社	三六	同 千秋銀行	三六
龜津合名會社	三六	株式會社森昌會社	三六
豐田合名會社	三六	株式會社殖産會社	三六
		佐伯合抱株式會社	三六
		株式會社四日市銀行	三六

○大分縣之部

大分共榮株式會社	三九	大分活版合資會社	四〇
蓬萊觀株式會社	三九	中津活版合資會社	四〇
中津紡績株式會社	三九	中津鐵工合資會社	四〇
中津酒造株式會社	三九	中津睦友合資會社	四〇
柳浦製絲株式會社	三九	濱田醬油合名會社	四〇
佐伯製絲株式會社	三九	中津倉庫幸嶋合名會社	四〇
四山株式會社	三九		
豐中製絲株式會社	三九		
豐陽株式會社	三九		
末廣株式會社	三九		
蠶織株式會社	三九		
馬城製絲株式會社	三九		
豐州蠶網株式會社	三九		
株式會社中津米穀取引所	三九		
同 大分米穀取引所	三九		
大野製絲合資會社	三九		
豐州蠶種製造合資會社	三九		
中津煙草賣買合資會社	三九		
中津煙草製造合資會社	三九		
肥穀賣買合資會社	三九		
中津四十物肥料問屋合資會社	三九		
中津麥稈合資會社	三九		
合資無逸會社	三九		
明六合資會社	三九		
日田運輸合資會社	三九		

第七十二國立銀行	四〇	大石銀行	四七
第九十七國立銀行	四〇	唐津興業鐵道株式會社	四七
第九十六國立銀行	四〇	伊万里鐵道株式會社	四七
株式會社伊万里銀行	四〇	伊万里運輸株式會社	四七
地所株式會社	四〇	唐津物産株式會社	四七
株式會社唐津銀行	四〇	西肥日報株式會社	四七
同 榮銀行	四〇	芳谷炭坑株式會社	四七
同 洪益株式會社	四〇	唐津製糸株式會社	四七
株式會社呼子銀行	四〇	佐賀セメント株式會社	四七
同 有田銀行	四〇	株式會社佐賀米穀取引所	四七
同 白石銀行	四〇	唐津舞合資會社	四七
同 協立銀行	四〇	貨金合資會社	四七
同 甘久共同株式會社	四〇	本部合資會社	四七
株式會社佐賀貯蓄銀行	四〇	松本合資會社	四七
同 唐津貯蓄銀行	四〇	伍光合資會社	四七
同 立石貯蓄合資會社	四〇	唐津基業合資會社	四七
		貸借委託合資會社	四七
		唐津經營合資會社	四七
		立石積貯合資會社	四七
		濱崎合資會社	四七
		唐津進盛合資會社	四七
		唐津倉庫合資會社	四七
		滿崎倉庫合資會社	四七
		唐野溫泉合資會社	四七
		佐賀石油合資會社	四七











堺市商業會議所	四	廣島商業會議所	四
神戸商業會議所	四	尾道商業會議所	四
長崎商業會議所	四	赤松商業會議所	四
新宮商業會議所	四	高松商業會議所	四
宇都宮商業會議所	四	高知商業會議所	四
津商業會議所	四	博多商業會議所	四
四日市商業會議所	四	熊本商業會議所	四
名古屋商業會議所	四	徳島商業會議所	四
名古屋商業會議所	四	廣島商業會議所	四
知多商業會議所	四		
豊橋商業會議所	四		
岡崎商業會議所	四		
藤岡商業會議所	四		
濱松商業會議所	四		
大津商業會議所	四		
岐阜商業會議所	四		
大垣商業會議所	四		
徳島商業會議所	四		
青森商業會議所	四		
福井商業會議所	四		
金澤商業會議所	四		
富山商業會議所	四		
松山商業會議所	四		
岡田商業會議所	四		

大阪市東區伏見町三丁目井池筋角

# 大阪貯蓄銀行

## 一 御預り金

は壹錢以上  
何程なり共

又毎日幾度にても御預り申すべし

## 一 預金利息

は百圓に付  
日歩壹錢六

厘五毛(年六歩強)なり

## 一 貸付金利息手形

等は金高期日  
抵當品等の摸

割引歩合  
様にて  
精々  
低廉  
に相働き御相談  
に可應候

頭 取 鴻池善右衛門

副頭 取 外山脩造

取締役 平瀬龜之輔

同 山口吉郎兵衛

同 芦田安三郎

同 平井直三郎

同 越野嘉助

同 矢嶋清七



# 取組場所

同岩同同下同信同同同美 常下同同武甲駿同同  
 代 野 濃 渡 **東海道** 陸總 藏斐河  
 須若宇足柄上松揖垂高大 水千八橫東甲靜袋掛  
 賀 都 王  
 川松宮利木田本斐井田垣 戶葉子濱京府岡井川

同越同同越能同加同同越 後波 同同同同  
 後 中登 賀 前 **北陸道** 志島 **北海道** 舟能土秋  
 直高高東富七金小福武敦 樽館 川代崎田  
 江 岩  
 津田岡瀬山尾澤松井生賀

但丹 長同同同同周同同安同備備同播 土同  
 馬波 **山陽道** 門 防 藝 後前 磨 **山陽道** 佐  
 出福 赤山三德柳岩三廣竹尾福岡姫明 高八  
 知 間 田 幡  
 石山 關口尻山井國津島原道山山路石 知濱

同同同同同同同同肥同同同肥同筑同同筑同豐同同  
 後 前 後 前 後  
 人八字川熊來山高島諫長佐若久飯若博福大高中行  
 留  
 吉代土尻本民鹿瀬原早崎賀津米塚松多岡分田津橋

(前付)三

# 爲替

同遠同尾同同伊 同攝山  
 江 張 勢 **東海道** 津城 **畿内**  
 二濱熱名四山津 兵神京  
 古日  
 侯松田屋市田 庫戶都

羽同同同羽同同同同同陸同陸岩  
 後 前 奧 中代  
 酒鶴山長米黑五鱈弘青八盛水福  
 所々  
 田岡形井澤石原澤前森戶岡澤島

同同伊讚阿同同同同同紀 同越  
 津岐波 伊 **南海道** 後  
 三松今高德名橋田新和 新長  
 津 歌  
 濱山治松島手本邊宮山 濁岡

同豐 隆同石同同出同同伯因  
 前 **山陽道** 岐 見 雲 香幡  
 小門 西津濱今松安境米倉鳥  
 和  
 倉司 郷野田市江來 子吉取



大阪市東區本町四丁目  
 株式會社 **第三銀行大阪支店**  
 電話(貳百五拾五番)

(前付)三



- 一 本社ノ資本金ハ三十萬圓ナリ
- 一 本社ハ保險數理上充分ナル積立金ヲ具フ
- 一 本社ノ保險ハ醫師ノ身体檢査ヲ要セス
- 一 男女共滿十二歲迄ハ契約ヲナスユトナリ得
- 一 代理店無之地ハ郵便ニテ申込マルベシ
- 一 規則書御入用ノ節ハ御申越次第進呈ス

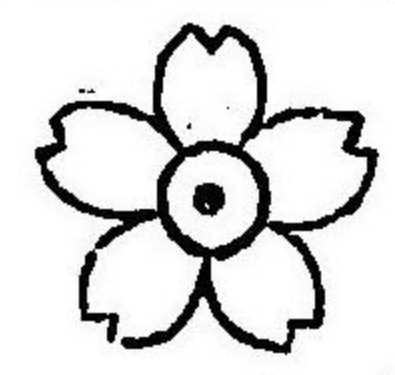

大阪東區北濱三丁目五十九番屋敷  
**日本教育保險株式會社**  
 社長 松本重太郎  
 取締役 井上保次郎  
 取締役 宅 德平  
 取締役 瀧山 瑄  
 監査役 市原平兵衛  
 監査役 越野嘉助

海陸軍人、銀行、諸會社役員ノ喝采ヲ博シタル萬年筆  
 丸善スタイログラフヒツクペン  
 舶來ゴム製

### 一名萬年筆

賣價 壹 圓 貳 圓 發賣



**使用法**  
 此筆に墨汁を注には圖に示す「B」を左に振て「C」を離し  
 附屬の注入器にて墨汁を「C」に入れ元の如く嵌め「A」なる蓋を取り(使用中は紛失せざるため「C」の上端に挿し置へし)

筆の尖端まで墨汁の來る様に下に向け軽く振て後用ゆべし  
 ○鉛筆、ペン等の如く傾す可成眞直にして用ゐる又携帶中は尖端を下に向けると  
 良とす

大阪東區北濱三丁目五十九番屋敷  
**丸善藥店**  
 (電話貳百貳拾四番)

- 大賣 大阪市中心齋橋筋北久寶寺町 荒木商店  
 同 心齋橋筋唐物町 三浦元助  
 同 心齋橋筋北久寶寺町 三浦太三郎  
 神戶市元町三丁目 寺尾寅吉  
 京都市河原町通 大黒屋書店  
 名古屋市京町一丁目 野崎覺次郎





諸債諸株券現物定期買賣確實取  
 督申候間多少不抱御注又被仰付度候  
 森探取  
 引所實  
 油屋飛  
 電話五百五十六番 大阪市東區北濱二丁目  
 賣買 閣下 摘要書御申越次第進呈可致候

(前付)七

農商務省登錄商標

TRADE MARK



明治二十八年五月廿九日  
 治明治明治明治明  
 十年廿五年八月廿九日  
 八年五月廿九日  
 年大年年年年  
 奈阪大米第五年  
 頁府阪國四二五  
 第十來府閣回會  
 次摸工龍勸全會  
 博造產世業國  
 覽品物界覽評  
 會共品博覽會  
 有進評覽進會  
 功會會會步功  
 賞賞賞賞賞  
 牌牌牌牌牌

專賣特許  
 火災保險附金庫

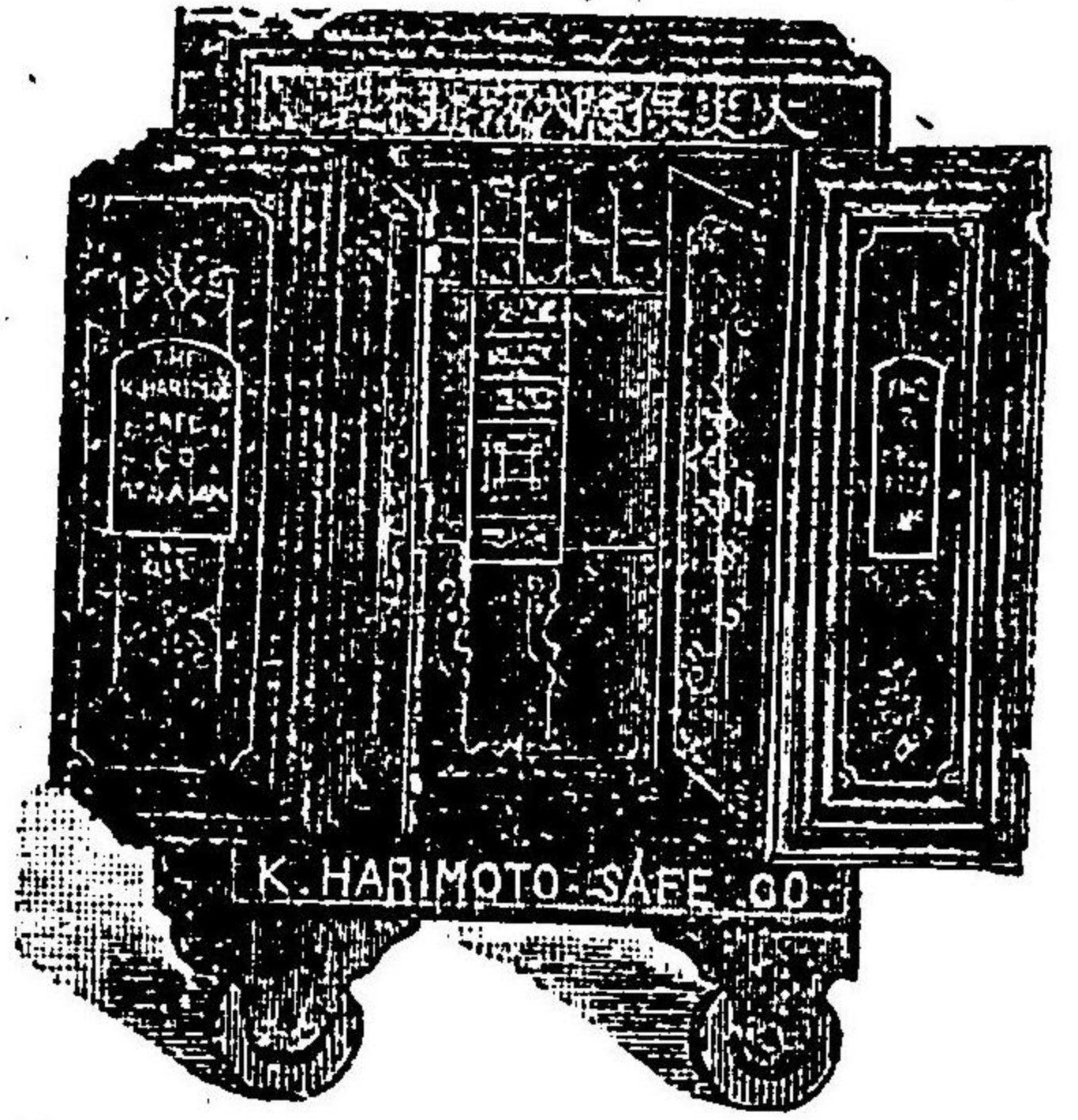

御報知次第進呈ス

寸法雛形定價表ハ

(前付)六

製 造 本 舖  
 大 阪 市 西 區 本 田 町 一 丁 目  
 播 本 孝 良 商 店



# 札幌麥酒株式會社

北海道札幌  
宮内省及陸海軍御用



一當會社ハ 新式完全ナル諸般ノ機械ヲ有シ外國人ノ手ヲ藉ラズシテ

醇良ナル麥酒ヲ醸造ス

一當會社ハ 左記兩種ノ麥酒ヲ醸造ス

黒ビール (エヤランゲ)

札幌ビール (ラーガ)

一當會社ハ 各地到ル處ニ販賣店ヲ有ス

一當會社ハ 各地ヨリノ御通信ニ對シ特ニ注意迅速拜答可致候

(前付)九

# 商標 曹硫 登錄



有功賞牌



進歩賞牌

## 營業品目

- 強硫酸
- 純硝酸
- 苛性曹達
- 晒粉
- 鹽素酸
- 並硫酸
- 硝酸
- 曹達
- 鹽素酸
- 鉛室硫酸
- 鹽酸
- 曹達灰
- 砒酸
- 加里
- 砒酸

創業 立業 明治廿五年九月廿六日  
 開業 明治廿六年六月十八日  
 資本 五拾萬圓  
 積立金 壹萬貳千圓

大阪府西成郡川北村字西野

## 大阪硫曹株式會社

電話 四百十九番

(前付)八



株式會社 大阪銀行廣告

當座預金 (一口拾圓以上) 百圓ニ付 日步壹錢 貳厘  
 小口當座預金 (一口五圓以上) 百圓ニ付 日步壹錢 八厘  
 通知預金 (一口貳千圓以上) 百圓ニ付 日步壹錢 五厘以上  
 定期預金 (一口五拾圓以上) 利息 一ケ年七分 以上  
 特約預金 期限の長短金額の多寡に依り歩合に差あり  
 當座貸越金 貸附金 手形割引 等は精々低歩にて極め  
 爲替取組先 是全國樞要の都府三十九箇所にありて當座預  
 金の取引する者は無手数料にて送金すべし

大阪市東區南本町堺筋西へ入  
 株式會社 大阪銀行

(前付) 一〇

幻燈大勉強 左記定價 一割引



別品金參拾圓 ●特別上大砲形  
 金貳拾五圓 ●一丈二尺寫拾九  
 圓 ●一丈寫拾四圓 ●八尺餘迄  
 寫九圓 ●七尺寫七圓 ●二號形  
 別品六尺餘迄寫七圓五拾錢 ●  
 五尺寫五圓 ●四尺寫參圓 ●三  
 尺寫壹圓參拾錢 ●運轉畫新形  
 種々

其他各映畫大形上等一枚拾四錢 ●小形同七錢



兩眼鏡安價販賣

甲價九圓 ●乙六圓五拾錢 ●丙五圓  
 丁四圓 ●大形甲拾七圓同乙拾壹圓 ●  
 芝居見用貳圓五拾錢同貳圓參拾錢  
 (郵稅拾錢)

輕便寫真器用玉各種 販賣  
 並ニ輕便寫真器械種々 販賣

幻燈類一切 大阪新町通 寺田清四郎 販賣  
 製造販賣所 二丁目北側

罐詰廣告

○ポイルト  
 一 たいら貝 一 牛 肉  
 一 松茸 一 牛 房  
 一 豆 一 人參 一 午 房  
 一 蒲 燒 一 たいら貝 一 したひらめ  
 一 うなぎ 付 一 たいら貝 一 したひらめ  
 一 味の付 一 あか貝 一 うみたけ貝  
 一 あげまき貝 一 牛肉大和煮 一 うみたけ貝  
 一 油 煮 一 牛肉大和煮 一 うみたけ貝

興産株式會社

(前付) 一一



# 廣告

ヒーロー 十本入 定價金參錢  
 フェボリット 十本入 定價金五錢  
 バアジン 十本入 定價金四錢  
 トッ プ 五十本入 定價金五錢  
 サンライス 二十本入 定價金四錢

右紙卷煙草ハ内外國産ノ銘葉ヲ精撰シテ 備外國技師ノ手ニナレル 本社特

有ノ捲器械 ヲ以テ捲上ゲタルモノナレバ製品尤モ良好ニシテ煙香亦他ニ比類ナ

ク携帶頗ル便利ナレハ内外紳士ノ嗜好ニ適シ販賣高 我國第一位 ニアルノミナラ

ズ海外輸出日々多キヲ加フ以テ其製品ノ良否ヲ判別スルニ足ル義ト被存候弊社ハ三府及ヒ

上海支店ノ外賣捌所全國ニアレバ江湖ノ諸君就テ御愛喫アラソコトナセフ  
 京都市馬町通 合名 村井兄弟商會

## 登録

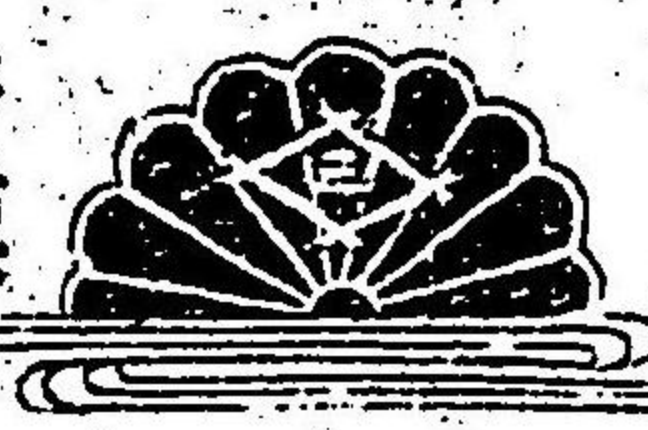

## 商標

- 一 舶來活版石版インキ大販賣所
- 一 舶來諸機械油大販賣所
- 一 手漉白紙(局紙)大販賣所

一 活版石版インキは印刷上第一の必要品なりインキの善惡に由て印刷の優劣を異にするこ  
 と論を俟たざるなり然るにインキを專業になし十餘年來尤も勉強して最上良等の舶來イ  
 ンキを販賣する者は東京市中わが求林堂の一舖あるのみ論より證據は御需用ありて試み  
 玉へ必らず尊慮に適ひ候ふべし

一 手漉紙は色澤紙質等印刷局製造同様に少しも劣らざる上等品なり内地は勿論廣く歐米  
 各國へ輸出販賣致し居候但紙の厚薄寸法の大小漉込の模様文字等は總て御好に應じ抄造  
 可仕候

一 機械油は府下諸製作場にて累年尤も好評を得たる良等の機械油なり

(電話本局三百二十三番)

東京市京橋區築地二丁目六番地

求林堂西川忠亮



硝子用坩堝  
 耐火煉化石  
 耐酸煉化石  
 製銅用耐火煉化石  
 鑛鐵用耐火煉化石



(前付)一四

安質母尼坩堝  
 精々坩堝  
 硫化用坩堝  
 其他諸機械一切

弊店熱心ト周密トナ以テ坩堝並ニ耐火煉瓦製造ニ從事スルコト  
 茲ニ數年日増ニ高評ヲ博シ需用諸大家日ニ増進シ御注文ノ全數  
 ナ製出スル能ハザルヲ遺憾トス此ニ於テ工場數棟ヲ増築シ技師  
 以下悉ク熱心事ニ當リ材料ハ品質ヲ精撰シ製品ハ巧緻ヲ旨トシ  
 更ニ秀逸ナル品ヲ製造販賣シ益々御需用家諸君ノ御厚意ニ背カ  
 ザル様最モ實用ニ適スルモノヲ製出セントス請フ陸續御注文ア  
 ランコトナ

大阪市西區川南字湊屋  
 廣瀬倉平

(前付)一五











●名古屋支店 名古屋市新柳町

支店長 市原盛宏

●京都出張所 上京區東洞院御池

出張所長 山本安三郎

●臺北出張所 臺北西門街

出張所長 中山尚之助

第十五國立銀行

東京橋區木挽町七丁目 電話 本局三〇

設立明治十年五月、資本金壹千七百八拾貳萬六千壹百圓(拂込済)、一株壹百圓、積立金貳千七百七拾參萬圓

頭取 侯爵淺野長勳

取締役 侯爵池田章政

同 伯爵井伊直憲

同 伯爵松浦直憲

同 伯爵津輕承昭

同 水所太平一

世話役

有島武

同 齋藤下六番

同 本多衛政義

同 小石川厚町

同 東條頼介

同 赤坂青山南六

同 清田直

同 淺草旅籠一

同 酒井明

同 小石川關口

同 草野政信

同 麻布飯倉片

同 堀正緝

同 木綿向ヶ岡彌生

同 弘田久助

同 日本橋箱崎四

同 山本直成

同 麹住英勇

同 芝濱松二

同 久野昌一

同 牛込新小川三

同 清水宜輝

同 本郷弓町一

同 吉田温苗

用度課長 越智義路

計算課長 堀彰教

常務課長 河合辰太郎

書記課長 待過

日本橋區伊勢町 電話 三一

設立明治十年七月、資本金貳拾五萬圓(拂込済)、一株壹百圓、積立金貳拾貳萬貳千五百圓

頭取 穂積重頼

取締役 牛込矢來

同 川杉義方

同 淺草南元

同 桑折城方

同 本所小泉

同 西園寺公毅

同 京橋木挽一

同 佐々木慎思郎

同 神田西小川一

同 函館支店 函館區港町

支店長 砂澤正俊

同 小樽支店 後志國高島郡小樽港

支店長 武田信政

●根室支店 根室國根室郡根室

支配人心得 永田盛章

第二十七國立銀行

日本橋區本村河原 電話 本局八二九

設立明治十年十月、資本金參拾萬圓(拂込済)、一株壹百圓、積立金拾八萬五千圓

頭取 渡邊治右衛門

取締役 日本橋本村木一

同 渡邊福三郎

同 橫濱市元濱一

同 安藤三男

同 日本橋濱町一

同 渡邊牧太郎

同 日本橋南幸場

同 日向野善太郎

同 深川東元

同 内山常吉

同 深川宮前門前

同 副支配人

同 第三十國立銀行

京橋區越前堀二丁目

設立明治十年十二月、資本金參拾五萬圓(拂込済)、一株壹百圓、積立金九萬八千圓

頭取

深川亮藏

取締役 齋藤永田二

同 宮崎代七

同 芝西久保明舟

同 原代九郎

同 京橋越前堀二

同 秀島家良

同 牛込矢來

同 野口興忠

同 京橋越前堀二

同 第三十六國立銀行

南多摩郡八王子町

設立明治十一年二月、資本金貳拾萬圓(拂込済)、一株五拾圓、積立金貳萬九千圓

頭取 田野倉淳藏

取締役 吉田忠右衛門

同 久保兵藏

同 田野倉常藏

同 柴田彌市

同 右南多摩郡八王子町住

同 第四十五國立銀行

日本橋區本船町 電話 二二九九

頭取

太田彌五郎

取締役 水所橫綱二

同 安田善助

同 日本橋小網四

同 戴田岩松

同 同濱町三

同 山中安吉

同 同島崎三

同 若菜福朗

同 同小網四

同 第六十國立銀行

日本橋區兜町

設立明治十一年八月、資本金貳拾五萬圓(拂込済)、一株五拾圓、積立金貳萬六千貳拾五圓

頭取 後藤定四郎

取締役 日本橋兜町

同 西川勘兵衛

同 牛込矢來

同 柴田勝文

同 本所絲町一

同 井上好雄

同 神田小川



### 第七十八國立銀行

設立明治十二年五月、資本金六拾萬圓(拂込濟)、一株五拾圓、積立金六萬圓

兼支配人 鈴木金平  
日本橋、檜物

頭取 西川敬治  
副頭取 梅原保雄  
取締役 關谷源兵衛  
大野宗兵衛  
同 海老野眞吾  
同 右南多摩郡八王子町住 森 一馬  
同 芝、西ノ久保巴 松本房次郎  
同 南多摩郡八王子町 原 正次郎  
同 大阪、東、北濱、五 鈴木新七郎  
同 南多摩郡八王子町 加藤宗芳  
同 副支配人 同 上

◎東京支店 日本橋區大傳馬町二丁目 電話 二五〇四  
支配人 松尾謹次  
副支配人 關谷和三郎  
日本橋、堀江、三

◎大阪支店 東區本町二丁目 電話 四四八  
支店主任 原 正次郎  
支配人心得 山田 收  
副支配人心得 三宅政次郎

◎厚木支店 神奈川縣愛甲郡厚木町  
支配人 米山嘉三郎  
神奈川縣中郡相川村

◎府中出張所 北多摩郡府中町  
副支配人 竹内太左衛門  
北多摩郡府中町

◎第八十四國立銀行 京橋區南新堀二丁目  
設立明治十一年十一月、資本金九萬圓(拂込濟)、一株貳拾五圓、積立金壹萬千五百九拾壹圓

頭取 中澤彦吉  
京橋、南新堀、一

取締役 久保彦兵衛  
加賀國江沼郡橋立村

同 川崎 時  
同 安田善彦  
本所、横綱、二

同 秋元三左衛門  
下總國東葛飾郡流山町

同 喜谷市郎右衛門  
京橋、大銀

同 金澤三右衛門  
麹町、紀尾井

同 袴塚治郎八  
日本橋、久松

同 山田丈太郎  
深川、宮門前

◎大聖寺支店 加賀國江沼郡大聖寺町  
主任兼務 川崎 時

◎第九十五國立銀行 日本橋區本町三丁目  
設立明治十二年六月、資本金貳拾萬圓

### 第一百國立銀行

設立明治十一年九月、資本金四拾萬圓(拂込濟)、一株壹百圓、積立金五拾八萬圓

頭取 高田小次郎  
芝、松本

取締役 川崎金三郎  
日本橋、檜物  
河崎眞胤  
南葛飾郡寺嶋村

◎岐阜支店 岐阜市  
同 同 同 同 同 同 同 同 同 同

◎小倉穀豐 同  
池田謙三 京橋、築地、三

◎通旅籠町支店 日本橋區通旅籠町  
支配人兼務 池田謙三

◎横濱支店 横濱市本町四丁目  
支配人 本城 荷彦  
横濱市野毛町

◎鳥取支店 鳥取市二階町三丁目  
支配人 山中祥曹  
鳥取市東町

◎福島支店 岩代國信夫郡福嶋町  
支配人 岡崎長喜  
本郷、湯嶋、天神、一

◎第一百十二國立銀行 日本橋區阪本町  
設立明治十一年九月、資本金拾萬圓(拂込濟)、一株壹百圓、積立金五萬七千五百圓

頭取 田中平八  
横濱市辨天通、二

取締役 北村英一郎  
牛込、鷹匠

◎第一百十九國立銀行 日本橋區八重洲町二丁目  
設立明治十二年十二月、資本金壹百萬圓(拂込濟)、一株五拾圓、積立金六拾五萬圓

頭取 豐川良平  
小石川、水道

取締役 岩崎久彌  
本郷、湯嶋、切通

同 莊田平五郎  
小石川、林町

同 二橋元長  
南葛飾郡隅田村

同 寺西成器  
大阪、西、北堀江、二

支配人 三村君平  
小石川、原町



### 第三百三十二國立銀行

設立明治十二年五月、資本金參拾萬圓(拂込濟)、一株壹百圓、積立金四萬貳千圓

- 頭取 加東德三
- 取締役 關根鐘太郎
- 同 關根正廣
- 同 近藤金之助
- 同 今井文吉
- 兼支配人 同上

### 帝國商業銀行

設立明治二十七年十二月、資本金五百萬圓、一株五拾圓、拂込高貳百五拾萬圓、積立金六萬圓

- 取締役會長 原六郎
- 兼事務取締役 荏原那品川町

取締役

- 川崎八右衛門
- 鈴木利亨
- 今村清之助
- 淺田正文
- 渡邊洪基
- 奧三郎兵衛
- 伊東祐之
- 橋本正彰

### 大阪支店

- 支店長 可兒彌太郎
- 支配人 橋本正彰

### 第一銀行

設立明治九年八月、資本金四百五拾萬圓(拂込濟)、一株五拾圓、積立金貳拾萬圓

- 取締役 川崎八右衛門
- 同 鈴木利亨
- 同 今村清之助
- 同 淺田正文
- 同 渡邊洪基
- 同 奧三郎兵衛
- 同 伊東祐之
- 同 橋本正彰

頭取

- 澁澤榮一
- 西園寺公成
- 三井八郎次郎
- 佐々木勇之助
- 熊谷辰太郎
- 須藤時一郎
- 日下義雄

### 大阪支店

- 支店長 田中元三郎
- 副支配人 伊藤與七

### 橫濱支店

- 支店長 長谷川一彦
- 副支配人 荒井榮藏

### 京都支店

上京區烏丸通虎屋町

### 神戸支店

神戸市榮町通四丁目

### 四日市支店

伊勢國四日市町大字

### 新潟支店

新潟市上大川前通八

### 名古屋支店

名古屋市中區馬場町四丁目

### 釜山浦支店

朝鮮國釜山浦

### 仁川支店

朝鮮國仁川港

### 京城出張所

朝鮮國京城

### 明治商業銀行

日本橋區本船町

設立明治二十九年八月、資本金參百

萬圓、一株五拾圓、拂込高七拾五萬

圓、積立金千圓

頭取 安田善助

取締役 安田善四郎

同 武井守正

同 片山遠平

同 米倉一平

同 平野小兵衛

同 齋藤彌久

同 南郷茂光

同 阿部彦太郎

同 水登勇太郎

設立明治九年十二月、資本金貳百萬圓(拂込濟)、一株五拾圓、積立金參萬圓

頭取 安田善四郎

取締役 河崎真胤

同 松下一郎右衛門

同 赤阪溜池

同 長井利兵衛

同 安田善衛



監査役 川邊善固  
同 新小梅  
支配人 喜谷市郎右衛門  
京橋大橋  
長谷川千藏  
同南船

◎大阪支店 東區本町四丁目  
電話 二五五  
支配人 吉田富吉

◎横濱支店 横濱市神天通一丁目  
電話 一二七  
支配人 松本萬助

◎松江支店 松江市末次本町  
支配人 稻生豊次郎

◎函館支店 函館區末廣町  
支配人 水野源右衛門

株式會社 東海銀行  
日本橋區堀江町一丁目  
電話 浪花四六六  
設立明治二十二年八月、資本金百萬元、一株五拾圓、拂込高四拾貳萬五千圓、積立金六萬圓  
頭取 吉田幸作  
神田同朋

監督 菊池長四郎  
日本橋元濱  
取締役 堀江半兵衛  
本郷、本郷三  
菊池晋二  
日本橋元濱  
早川松之助  
同村松  
龍澤喜平次  
下野國總谷郡氏家町  
苗村又右衛門  
赤阪、田町二  
吉田丹治郎  
北豐嶋郡日暮里村  
本郷區本郷三丁目  
赤阪區田町二丁目

◎第一出張所  
◎第二出張所

株式會社 東京銀行  
日本橋區田所町  
電話 浪花九一九  
設立明治二十九年六月、資本金壹百萬元、一株五拾圓、拂込高五拾萬圓、積立金貳千五百圓  
頭取 小林吟治郎  
日本橋、堀留二  
阿部孝助  
下谷、上野、一

同 前川太兵衛  
日本橋、宮澤  
同 中村磯八  
同、橋町二  
野本傳七  
同、伊勢  
監査役 大村彦太郎  
同通、一  
安田源藏  
同、橋町一  
小林猶右衛門  
本所、向嶋中之郷  
支配人 草刈隆一  
赤阪、假阪  
副支配人 伊藤恕一  
牛込、南復

株式會社 肥後銀行  
日本橋區濱町二丁目  
設立明治十年二月、資本金六拾萬圓、一株壹百圓、拂込高四拾貳萬五千圓、積立金貳萬五千圓  
頭取 溝口貞幹  
日本橋、濱町二  
取締役 清田直  
淺草、旅籠

同 高島義恭  
日本橋、濱町  
支配人 神谷吉積  
同上

◎熊本支店 肥後國飽田郡横手村  
支配人 相賀春雄

◎大阪支店 北區中之嶋五丁目  
支配人 石井新七郎

株式會社 東京商業銀行  
日本橋區大傳馬町二丁目  
電話 浪花五八  
設立明治二十七年八月、資本金五拾萬圓、一株五拾圓、拂込高貳拾五萬圓、積立金六千參百圓  
專務取締役 竹内半左衛門  
日本橋、南茅場  
取締役 鳥海清左衛門  
京橋、八丁堀仲  
同 江口眞造  
日本橋、本船  
同 藤野善輔  
横濱市太田、二  
同 大塚藤七  
神田、佐久間、三

監査役 江川金右衛門  
日本橋、横山、二  
同 松村金兵衛  
神田、佐久間、二  
支配人 杉本清胤  
芝、三田小山

◎横濱支店 横濱市太田町二丁目  
電話 四六二  
主任取締役 藤野善輔

◎深川出張所 深川區佐賀町一丁目  
電話 浪花八〇五  
主任支配人 杉本清胤

株式會社 千午銀行  
日本橋區兜町  
電話 五九九  
資本金五拾萬圓、一株五拾圓、拂込高貳拾萬圓  
頭取 藤田高之  
同 三枝守富  
南豐嶋郡戸塚村  
同 加藤忠藏  
日本橋、兜町  
同 牟田口元學  
芝公園、五號  
同 岩村理一郎  
麻布、新選

支配人 青木亮一  
日本橋、兜町

株式會社 日本通商銀行  
日本橋區室町一丁目  
設立明治三十年一月、資本金五拾萬圓、一株五拾圓、拂込高拾貳萬五千圓  
頭取 糴山半三郎  
日本橋、小船、二  
取締役 佐久間精一  
麹町、下二番

同 稻延利兵衛  
日本橋、本材木、一  
同 福原有信  
京橋、出雲  
同 西川喜八  
日本橋、青物  
同 吉村甚兵衛  
同 鈴木重恒  
同 小西安兵衛

株式會社 第八十二銀行  
日本橋區本材木町一丁目  
電話 本局九七七  
設立明治十一年十一月、資本金四拾



<p>萬圓(拂込濟)、一株五拾圓、積立金貳千圓</p> <p>頭 取 宮島信吉 同、飯田、一</p> <p>取締役 秋山忠直 鳥取市寺町</p> <p>同 金原 森 同市東品治村</p> <p>監査役 小谷甚次郎 同市新町</p> <p>同 安田善助 日本橋、小網、四</p> <p>支配人 山中清兵衛 同、河津町、三</p> <p>●鳥取支店 鳥取市敷片原町 支配人兼務 金原 森</p> <p>●米子支店 伯耆國西伯郡米子町 支配人 中根虎四郎</p> <p>●境支店 伯耆國西伯郡境町 支配人心得 小河原秀雄</p> <p>●倉吉支店 伯耆國東伯郡倉吉町 支配人心得 津田鉄松</p> <p>株式 麴町銀行 麴町區麴町五丁目</p>	<p>設立明治二十二年十一月、資本金參拾萬圓、一株五拾圓、拂込金拾五萬圓、積立金八千五百七拾五圓</p> <p>頭 取 田中武兵衛 同、河津、五</p> <p>取締役 矢澤小兵衛 同、山元、二</p> <p>同 垣見八郎右衛門 同、麴町、六</p> <p>同 河合德兵衛 同、山元、二</p> <p>監査役 鶴岡助次郎 同、麴町、十</p> <p>同 金澤三右衛門 同、上二番</p> <p>支配人 杉山文藏 同、山元、二</p> <p>株式 萬世銀行 神田區運送町</p> <p>設立明治二十九年十一月、資本金參拾萬圓、一株五拾圓、拂込高七萬五千圓</p> <p>頭 取 西村小市 神田、須田</p> <p>取締役 金田傳兵衛 同、松枝</p>	<p>設立明治二十九年十二月、資本金參拾萬圓、一株五拾圓、拂込高七萬五千圓</p> <p>頭 取 岩下敏之 德嶋市船場町</p> <p>取締役 森 信好 同、通町</p> <p>同 久住九平 同、宮田浦町</p> <p>同 稻井永敏 同上</p> <p>同 吉見宗二 同、船場町</p> <p>同 田中喜兵衛 大阪、西、立賣堀北六</p> <p>同 山田俊藏 京橋、新寄</p> <p>株式 八十九銀行 日本橋區青物町</p>	<p>設立明治二十七年三月、資本金貳拾萬圓、一株五拾圓、拂込高拾萬圓、積立金貳千五百圓</p> <p>頭 取 川島藤兵衛 日本橋、北嶋、二</p> <p>取締役 久野茂亮 赤阪、一ツ木</p> <p>兼支店長 松下覺之丞 同上</p> <p>監査役 小林源四郎 千葉縣香取郡佐原町</p> <p>同 松下善太郎 赤阪、一ツ木</p> <p>同 相談役 靱山半三郎 日本橋、小船、二</p> <p>同 鈴木重恒 京橋、新寄、七</p> <p>株式 三頭銀行 日本橋區小船町三丁目 電話 一九五四</p>	<p>設立明治二十九年十二月、資本金參拾萬圓、一株五拾圓、拂込高七萬五千圓</p> <p>頭 取 中澤彦吉 京橋、南新堀、一</p> <p>取締役 三枝真三郎 同、銀座、三</p> <p>同 田村藤兵衛 同、三十軒堀、二</p> <p>同 小西孝兵衛 同、南新堀、一</p> <p>株式 京橋銀行 京橋區尾張町新地</p>
---	---	---	--	---

<p>同 秋田太郎兵衛 同、本溪</p> <p>監査役 福原有信 鳥海清左衛門</p> <p>同 大住久右衛門</p> <p>株式 淺草銀行 淺草區並木町</p> <p>設立明治三十年一月、資本金參拾萬圓、拂込高七萬五千圓</p> <p>頭 取 今井喜八 淺草、馬道、七</p> <p>專務取締役 櫻井三右衛門 同、田原、一</p> <p>同 關戸金三郎 同、福井、一</p> <p>取締役 殿村薰太郎 同、並木</p> <p>兼支配人 小池長次郎 本所、荒井</p> <p>監査役 江崎禮二 淺草、公園</p> <p>同 堀田生次郎</p> <p>同 岩崎宗吉 淺草、黒船</p>	<p>顧問役 須藤時一郎 同、北富阪</p> <p>書記長 西澤米二郎 佐藤甲子太郎</p> <p>貸附掛主任 堀田恒五郎 川原崎 岩次郎</p> <p>出納掛主任 川原崎 岩次郎 興野 三吉</p> <p>預金掛主任 興野 三吉</p> <p>計算掛主任 興野 三吉</p> <p>株式 八十九銀行 日本橋區青物町</p> <p>設立明治二十一年十二月、資本金貳拾六萬圓(拂込濟)、一株五拾圓</p> <p>頭 取 岩下敏之 德嶋市船場町</p> <p>取締役 森 信好 同、通町</p> <p>同 久住九平 同、宮田浦町</p> <p>同 稻井永敏 同上</p> <p>同 吉見宗二 同、船場町</p> <p>同 田中喜兵衛 大阪、西、立賣堀北六</p> <p>同 山田俊藏 京橋、新寄</p>	<p>同 長尾三十郎 日本橋、箱崎</p> <p>同 森 一馬 芝、西久保巴</p> <p>支店 德嶋市船場町</p> <p>株式 三頭銀行 日本橋區小船町三丁目 電話 一九五四</p> <p>設立明治二十七年三月、資本金貳拾萬圓、一株五拾圓、拂込高拾萬圓、積立金貳千五百圓</p> <p>頭 取 川島藤兵衛 日本橋、北嶋、二</p> <p>取締役 久野茂亮 赤阪、一ツ木</p> <p>兼支店長 松下覺之丞 同上</p> <p>監査役 小林源四郎 千葉縣香取郡佐原町</p> <p>同 松下善太郎 赤阪、一ツ木</p> <p>同 相談役 靱山半三郎 日本橋、小船、二</p> <p>同 鈴木重恒 京橋、新寄、七</p>
---	---	--



支配人 村上由兵衛

◎赤阪支店 赤阪區赤阪新町一丁目  
神田、紺屋町

◎佐野支店 靜岡縣駿東郡小泉村  
平町

株式 愛國銀行 日本橋區通旅籠町  
設立明治二十八年十一月、資本金貳拾萬圓、一株五拾圓、拂込高四萬圓

專務取締役頭取 子爵小笠原壽長

取締役 子爵本莊壽巨

同 同、東五軒

同 吉田重藏

同 日本橋、大傳馬、二

同 福田又一

同 篠原新八

同 日本橋、彌發、一

支配人 鈴木重明

◎牛込支店 牛込區岩月町  
日本橋區本銀町三丁目  
電話 本局四九四

株式 商榮銀行

設立明治二十九年三月、資本金貳拾萬圓、一株五拾圓、拂込高拾五萬圓、積立金貳千參百圓

頭取 高橋半兵衛

同 日本橋、本町、三

同 三木儀助

同 京橋、南傳馬、二

同 高羽惣兵衛

同 麴町、麴町、五

同 小山幸二

同 京橋、銀座、一

同 杉浦治助

同 同、同、三

同 栗田庄太郎

同 日本橋、久松

同 久保田宗三郎

同 同、通、一

同 中島喜之助

同 同、本町、二

同 辻久米吉

同 京橋、銀座、三

株式 東西銀行 日本橋區橫山町  
二丁目

設立明治二十九年八月、資本金貳拾萬圓、一株五拾圓、拂込高八萬圓

頭取 辻久米吉

同 京橋、銀座、三

同 白井練一

同 京橋、竹川

同 小林近一

同 下谷、下根岸

同 黒部利兵衛

同 日本橋、馬喰、三

同 米林儀作

同 本郷、台町

同 鈴木直己

同 麴町、中六番

取締役 辻金五郎

同 神田、佐久間、四

同 長瀬富郎

同 日本橋、馬喰、二

同 山口清七

同 京橋、銀座、二

同 三輪善兵衛

同 日本橋、橋町、四

同 平尾贊平

同 同、馬喰、一

同 杉谷庄兵衛

同 同、横山、一

同 川口與兵衛

同 松林理助

同 同

同 井上隆治

同 南多摩郡由木村

株式 東京興業銀行 日本橋區通旅籠町  
電話 浪花四〇一

設立明治二十九年七月、資本金拾五萬圓、一株五拾圓、拂込高參萬七千五百圓、積立金七拾五圓

專務取締役 袴田喜四郎

同 本所、長崎

同 金田德兵衛

同 下谷、池、端、仲

同 井上隆治

同 南多摩郡由木村

株式 東京商工銀行 芝罘芝罘松町三丁目  
電話 本局四七九

設立明治二十二年十月、資本金拾萬圓(拂込濟)、一株五拾圓、積立金九千圓

頭取 山田忠兵衛

同 芝罘

同 阿藤重兵衛

同 同、芝三嶋

同 田島安太郎

同 同、芝濱、二

同 伊藤 鼎

同 芝罘

同 村山彌七

同 同、三田同朋

同 同

同 監查役

同 伊藤 鼎

同 同

同 取締役

同 阿藤重兵衛

同 同、芝三嶋

同 田島安太郎

同 同、芝濱、二

同 伊藤 鼎

同 同

同 監查役

同 同

同 取締役

同 阿藤重兵衛

同 同、芝三嶋

同 田島安太郎

同 同、芝濱、二

同 伊藤 鼎

同 同

同 取締役

同 阿藤重兵衛

同 同、芝三嶋

同 田島安太郎

同 同、芝濱、二

同 伊藤 鼎

同 同

同 取締役

同 阿藤重兵衛

同 同、芝三嶋

同 田島安太郎

同 支店詰 比留間邦之助

同 支店常務 北多摩郡三ツ木村

同 取締役 増島仲藏

同 監查役 林 金十郎

同 同 日本橋、本町、三

同 同 西山八郎

同 同 北多摩郡砧村

同 同 加藤源左衛門

同 同 南多摩郡八王子町

同 同 鴨下莊左衛門

同 同 北多摩郡小金井村

同 同 小林幸次郎

同 同 堀川寅次郎

同 同 計算主任 八王子支店 南多摩郡八王子町

同 同 株式 東京割引銀行

同 同 日本橋區本町四丁目

同 同 電話 本局二六六

同 同 設立明治二十一年六月、資本金拾貳萬五千圓(拂込濟)、一株五拾圓、積立金四萬壹千六百圓

同 同 頭取 小野金六

同 同 監查役 根岸善太郎

同 同 同 根岸善太郎

同 同 同 根岸善太郎

同 同 同 根岸善太郎

同 同 同 根岸善太郎











**川崎金三郎** 監査役  
小石川水道  
山口俊作 同  
深川、西元

●水戸支店 水戸市上市泉町  
●千葉支店 下総國千葉郡千葉町

**本郷貯蓄銀行**  
本郷區本郷五丁目  
設立明治三十年二月、資本金五萬圓、  
一株貳拾五圓、拂込高壹萬貳千五百圓

頭取 原正忠  
取締役 久徳猶行  
同 藤村忠次郎  
同 金田徳兵衛  
同 下谷池ノ端仲

**日本貯蓄銀行**  
神田區表神保町  
設立明治二十八年十月、資本金參萬圓、  
一株五拾圓、拂込高七千五百圓

頭取 伊庭想太郎  
四谷仲町

---

取締役 伊東與三郎  
同 印具昭敷  
同 伊勢多右衛門  
同 羽後國平鹿郡淺舞村  
同 宮川鐵次郎  
同 須藤清五郎  
同 羽後國平鹿郡吉見村  
同 土田弘敏  
同 須藤三番

監査役 首藤清五郎  
兼支配人 宮川鐵次郎  
同 須藤四番

**集成貯蓄銀行**  
日本橋區本船町  
設立明治二十八年十二月、資本金參萬圓、  
一株五拾圓、拂込高壹萬五百圓、  
積立金百圓

頭取 川村朝次郎  
赤阪、青山南、六  
取締役 竹原雄之助  
日本橋、室町、三  
同 淺井仁兵衛  
同 赤阪、青山南、六  
同 岩塚松太郎  
兼支配人 日本橋、蛸殼、一

---

監査役 秋山幾太郎  
日本橋、兜町  
同 岩崎清吉  
同 深川、佐賀、二

**三菱合資會社**  
總町區八重洲町一丁目  
電話 本局三二  
設立明治二十六年十二月、營業ノ目  
的銀行業及礦山採業鑛物賣買船舶機  
關修繕鐵工物ノ新造修理、資本金五  
百萬圓(拂込濟)、積立金百參拾參萬  
貳千八百八拾壹圓

社長 岩崎久彌  
本郷、湯嶋切通

銀行部  
支配人 豐川良平  
副支配人 小石川水道  
同 三村君平  
同 原町

●深川出張所 深川區小松町  
主任 藤岡 敬次

●大阪支店 西區西長堀南通五丁目  
電話 一四九  
支配人 寺西成器  
副支配人 江口定條

●大阪中之嶋 北區中之嶋五丁目  
主任 坂野兼通  
●神戸支店 神戸市榮町五丁目  
支配人 莊清次郎

**安田銀行**  
日本橋區小船町三丁目  
電話 浪花二二九九  
設立明治十三年一月、資本金壹百萬圓(拂込濟)、  
積立金四拾參萬八千參百九拾圓

頭取 安田善之助  
本所、横綱、二  
取締役 安田善四郎  
日本橋、小網、四  
監事 安田善次郎  
本所、横綱、二  
顧問役 太田彌五郎  
同 上  
同 敷田岩松  
日本橋、濱町三  
支配人 若菜福助  
同、小網、四  
副支配人 太田善彌  
本所、横綱、二

---

●福島支店 岩代國信夫郡福嶋町  
支配人 吉田國四郎

●宇都宮支店 下野國宇都宮町  
支配人 山本作平

●秋田支店 秋田市茶町  
支配人 田中吉次郎

●函館支店 函館區豐川町  
支配人 吉田文彌

●若松支店 岩代國北會津郡若松町  
支配人 足立素彦

●盛岡支店 盛岡市吳服町  
支配人 北村安太郎

●須賀川支店 岩代國岩瀬郡須賀川町  
支配人 須賀川平治

●中村支店 盤城國宇多郡中村町  
支配人 中野長吉

**川崎銀行**  
日本橋區榎物町  
電話 本局二三八  
設立明治十三年三月、資本金五拾萬圓(拂込濟)、  
積立金拾四萬五千圓

---

頭取 川崎金三郎  
本所、千歲  
支配人 安藤浩  
芝、三田四圓

監督 川崎八右衛門  
本所、千歲

●千葉支店 下總國千葉郡千葉町  
支店長 入野廣之助

●水戸支店 水戸市上市  
支店長 神谷吉兵衛

●佐倉出張所 下總國印旛郡佐倉町  
主任 川下金次郎

●佐原出張所 下總國香取郡佐原町  
主任 青木 謙三

●銚子出張所 下總國海上郡銚子町  
主任 磯山正臣

**田中銀行**  
日本橋區阪本町  
電話 浪花二四〇  
設立明治十六年十月、資本金五拾萬圓(拂込濟)、  
積立金參拾六萬五千參百九拾四圓

頭取 田中平八  
京橋、築地、一



**池上仲三郎** 池上伴造 池上伴二 北村英一郎 牛込、鷹匠

取締役 池上仲三郎  
兼支配人 池上伴造  
監事 北村英一郎

●長野支店 信濃國上水内郡 長野町  
支配人 土田芳衛

●横濱支店 横濱市神天通二丁目  
支配人 飯田文太郎

●小樽支店 後志國小樽港  
支配人 倉島稱平

●今村銀行 日本橋區南茅場町  
設立明治二十六年十一月、資本金五拾萬圓(拂込済)、積立金六萬六千五百圓

頭取 今村清之助  
取締役 今村繁三 芝田町七  
支配人 福原允 下谷、中根岸

●久次米銀行 京橋區本八丁堀二丁目  
設立明治二十五年二月、資本金貳拾萬圓(拂込済)、積立金四千七百五拾圓

頭取 久次米兵次郎  
副頭取 阿波國名東郡新居村 川島正訓  
取締役 久次米庄三郎 下谷、仲徒士、三  
阿波國名東郡新居村 木村綱太郎 讚岐國大内郡丹生村 林策一郎 京橋、銀座、二  
兼支配人 小泉泰五郎 深川、和倉

●深川出張所 深川區住町  
●岡本銀行 日本橋區堀江町一丁目  
設立明治二十六年七月、資本金貳拾萬圓(拂込済)、積立金參萬八千五百圓

頭取 岡本善七  
取締役 西村謙吉  
支配人 山藤富次郎 日本橋、上根

●下谷銀行 下谷區元黒門町  
設立明治二十八年十二月、資本金拾萬圓(拂込済)、積立金七百五拾圓  
業務擔當社員 葉專助 下谷、茅町二

●手形割引所 日本橋區品川町  
設立明治三十年三月、營業、目的手形割引業、資本金壹萬圓  
業務擔當社員 澤茂八 芝芝口一  
同 鈴木留次郎 日本橋、北新  
同 中垣迪康 芝芝口一  
同 小林新次郎 日本橋、本小田原  
同 宇田川品治 芝芝口一

同 福島 作 淺草、北三筋 日本橋區駿河町 電話本局 一三〇〇 四二〇〇

●三井銀行 設立明治九年七月、資本金貳百萬圓、積立金貳百拾六萬圓

總長 三井高保 麹町、上二番  
事務理事 中上川彦次郎 同、永田、二  
支配人 波多野承五郎 深川區佐賀町一丁目 電話 浪花五七二  
●東京本店 深川區佐賀町一丁目  
●大阪支店 東區高麗橋三丁目 電話 一四一  
●大阪支店 上柳清助 北區堂崎濱通一丁目 電話 六五四  
●大阪支店 堂崎兩替店 金塚仙四郎 主 任  
●京都支店 下京區新町通六角下 藤田德三郎 支配人  
●横濱支店 横濱市本町二丁目 電話 五五

●小林海四郎 相模國三浦郡横須賀 二木杉玉 置 神戶支店 電話 一二  
●名古屋支店 名古屋市傳馬町 平賀敏 函館支店 函館區米廣町 高島支店 廣島市大手町二丁目 支配人 中井三太郎 赤間關支店 赤間關市西南郡町 井上靜雄 赤間關支店 筑後國三池郡大牟田 三池出張所 長尾紀伊治 津支店 津市大門町 支配人 高野榮二郎 松坂出張所 伊勢國飯南郡松坂町 清水覺次郎

●大津支店 近江國滋賀郡大津町 支配人 坪井松太郎  
●和歌山支店 和歌山市本町二丁目 支配人 日比翁助  
●四日市支店 伊勢國三重郡四日市町 支配人 植松好仁  
●四日市支店 桑名出張所 伊勢國桑名郡桑名町 主 任 森祐三郎  
●長崎支店 長崎市築町 支配人 澁谷保太郎  
●小樽支店 後志國高島郡小樽港 色内町 支配人 伊澤良立  
●足利支店 下野國足利郡足利町 支配人 田宮善次郎

●中井銀行 日本橋區金吹町 設立明治十六年六月、資本金參拾萬圓、積立金五萬六千圓  
業務擔當社員 中井新右衛門 日本橋、金吹



支配人 菅沼慶藏  
日本橋、金吹

浦和支店 武藏國北足立郡浦和町

支配人 佐鳥賢次郎  
武藏國北足立郡浦和町

合名 津田銀行 總行飯田町二丁目  
電話本局一八六六

設立明治二十九年九月、資本金貳拾萬圓(拂込済)、積立金參百圓

頭取 津田道太郎  
麹町、下六番

取締役 津田藤麿  
兼支配人 同上

合名 東都家壽多銀行  
日本橋區品川裏河岸

設立明治二十三年十二月、資本金六萬圓、積立金壹萬貳千貳拾圓

頭取 家壽多豐次郎  
日本橋、品川裏河岸

取締役 家壽多清七  
神田、仲猿樂

理事 兒安麻次郎  
京橋、木挽、二

合名 小野商會 日本橋區本町四丁目  
設立明治十七年十一月、營業/目的  
銀行業、資本金五萬貳千四百圓、積  
立金五千八百圓

業務擔當 小野善右衛門  
社員頭取 日本橋、本町替

業務擔當社員 奧村信造  
小石川、下宮坂

同 清水清八  
日本橋、元大工

合名 田中銀行 神田區今川小路  
二丁目

設立明治二十七年九月、資本金五萬圓

業務擔當社員 田中武兵衛  
麹町、平河、五

合名 平合名會社 南多摩郡八王子町  
設立明治二十六年八月、營業/目的  
銀行業、資本金壹萬圓

業務擔當社員 富田鐵次郎  
南多摩郡八王子町

同 井上貞作  
同上

廣部銀行  
日本橋區本町四丁目  
電話 本局一〇六四

設立明治二十年五月、資本金拾萬圓  
(拂込済)、積立金貳萬參千圓

營業主 廣部清兵衛

東里為換店 日本橋區北箱町  
電話本局五五一

設立明治十八年、營業/目的 銀行業、  
資本金七萬圓(拂込済)、積立金六千  
八百貳拾九圓

店主 金原明善

山本銀行 日本橋區堀留町  
二丁目

設立明治二十六年六月、資本金參萬圓

營業主 山本 弘

日本鐵道株式會社  
下谷區山下町

電話 本局 一五  
秋葉原貨物取扱所電話 本局 四七三

設立明治十四年十一月、資本金四千  
萬圓、一株五拾圓、拂込高參千貳

拾萬圓、積立金六拾七萬八千七百七拾  
參圓

社長 小野義真  
北豐嶋郡南千住町

副社長 毛利重輔  
下谷、下根岸

理事委員 二橋元長  
南葛飾郡隅田村

同 大田黑惟信  
下谷、下根岸

同 遊澤榮一  
日本橋、兜町

同 林賢德  
麻布、麻布東

同 肥田昭作  
神田、今川小路、二

同 池田章政  
荏原郡大崎村

同 草野政信  
麻布、飯倉片

同 濱田直  
淺草、旗籠、一

同 山本直成  
麹町、紀尾井

同 淺野長勳  
本郷、向ヶ岡、彌生

檢查委員 本多衛政義  
小石川、原町

同 伊東勲典  
本所、小梅五

同 川崎八右衛門  
同、千歲

同 陸原惟厚  
足立、太郎

同 白杉政愛  
國澤、能長

同 松田周次  
長谷川、謹介

同 藤田重道  
大宮、工場長

同 倉庫課長  
兼會計課長

同 保線課長  
瀧車課長

同 建築課長  
大宮工場長

同 庶務課長  
運輸課長

同 倉庫課長  
兼會計課長

同 專務取締役 三浦泰輔  
麹町、五番

同 取締役 雨宮敬次郎  
京橋、築地、二

同 岩田作兵衛  
日本橋、本町、一

同 伊藤昇  
芝、芝車

同 田村半十郎  
西多摩郡福生村

同 指田茂十郎  
同、西多摩郡

同 西川敬治  
日本橋、濱町、二

同 廣田潤助  
同上

同 安田善次郎  
本所、横綱、二

同 森村市左衛門  
京橋、木挽、九

同 栗塚又郎  
菅原、恒覽

同 菅原恒覽

同 安藤高太郎  
同、田、鑑

同 岡田鑑

同 庶務課長心得 内田新三郎

同 運輸課長

同 倉庫課長

同 兼會計課長

同 兼倉庫課長

同 兼庶務課長

同 兼庶務課長

同 兼庶務課長

同 兼庶務課長

同 兼庶務課長

同 兼庶務課長

同 兼庶務課長



拾九萬百七拾圓、積立金壹萬八千七百五拾五圓

社長 本間英一郎  
本所相生三

取締役 阪本則美  
本所則美

同 青田綱三  
下谷三輪

同 北岡文兵衛  
北豐郡南千住町

同 原六郎  
荏原郡元北品川町

同 田島信夫  
麻布、宮村

同 五十嵐光彰  
芝、西久保巴

同 中澤彦吉  
京橋、南新堀、一

同 天野仙輔  
本所、綠町、一

同 庶務掛長 塚本正信

同 會計掛長 志賀直温

同 倉庫掛長 三阪邦寧

同 運輸掛長 村儀保次

同 建築掛長 小川覺之助

瀧車掛長 天沼熊作

上武鐵道株式會社  
日本橋區堀江町四丁目  
電話 浪花三七六

設立明治二十九年六月、資本金九拾萬圓、一株五拾圓、拂込高壹萬八千圓

社長 柿沼谷藏  
日本橋、小網、一

取締役 阿部孝助  
下谷、上野、一

同 柿原萬藏  
埼玉縣秩父郡大宮町

同 小島精一  
下谷、仲徒士、二

同 笠間靖  
埼玉縣比企郡小川町

同 福島七兵衛  
同縣秩父郡大宮町

同 松本平藏  
同縣大里郡熊谷町

同 堀越寛介  
同縣北埼玉郡川俣村

同 松本與作  
同縣比企郡大河村

同 南條新六郎  
群馬縣邑樂郡館林町

主任技師 米山熊次郎  
本郷、根津西須

川越鐵道株式會社  
澁川區飯田町四丁目  
電話 三七一

設立明治二十五年六月、資本金參拾六萬圓、一株五拾圓、拂込高參拾壹萬貳千圓、積立金貳千四百參拾貳圓

取締役 米倉一平  
澁川、一番

同 雨宮敬次郎  
京橋、築地、二

同 向山小平次  
武藏國入間郡所澤町

同 增田忠順  
同國高麗郡栢尾村

同 岩田作兵衛  
日本橋、本町、一

同 菅原恒覽  
澁川、四番

同 藤平重資  
深川、東元

同 淺井謙藏  
神田、仲猿樂

磯湊鐵道株式會社

設立明治二十九年、資本金參拾萬圓、拂込高參萬圓

社長 小澤武雄

取締役 白井哲夫

同 石川德太郎

同 村上太三郎

同 山中芳兵衛

監査役 同

豆相鐵道株式會社  
日本橋區小網町三丁目

設立明治二十九年五月、資本金貳拾五萬圓、一株五拾圓、拂込高九萬六千七百九拾圓

社長 小山田信藏  
本郷、真砂

取締役 辻村熊吉  
神奈川縣足柄下郡小田原町

同 岩田作兵衛  
日本橋、本町、一

同 山内豐尹

同 監査役 花島兵右衛門

青梅鐵道株式會社

設立明治二十五年六月、資本金貳拾萬圓、一株五拾圓、拂込高拾七萬圓、積立金參百七圓

事務所 澁川區飯田町四丁目  
電話 本局三七一

取締役 三浦泰輔  
澁川、五番

同 田村半十郎  
西多摩郡福生村

同 小澤太平  
同郡三田村

同 紅林德五郎  
北多摩郡那加地村

同 平岡久左衛門  
西多摩郡青梅町

同 石川彌八郎  
同郡熊川村

同 岩田作兵衛  
日本橋、通一

同 支配人 川勝隈吉  
神田、西小川、一

相模鐵道株式會社  
京橋區山城町

東京馬車鐵道株式會社

資本金百萬圓

事務所 澁川區飯田町四丁目  
電話 三七一

取締役 福井直吉  
芝、烏森

同 村野常右衛門  
南多摩郡鶴川村

同 山田東次  
芝、神谷

同 鈴木新七郎  
南多摩郡八王子町

同 岡部廣  
深川、公園

同 石井伊之助  
神奈川縣中郡成瀬村

同 山田嘉藏  
同、高座郡海老名村

同 萩原彦七  
南多摩郡八王子町

同 西川敬治  
日本橋、堀留

同 寺木正太郎  
南多摩郡相原村

主任技師 佐分利一嗣  
京橋、山下

東京馬車鐵道株式會社  
芝區汐留町二丁目



設立明治十三年十二月、資本金壹百萬圓、一株五拾圓、拂込高七拾五萬圓

社長 牟田口元學  
芝芝公園  
取締役 中野武營  
本郷木郷元、一  
若尾逸平  
甲府市山田、一  
前島密  
小石川、關口、  
藤田高之  
麹町、有樂、三  
神戶舉一  
芝、愛宕下、四  
幹事 同

監査役 同

品川馬車鐵道株式會社  
荏原郡品川町  
設立明治二十二年十一月、資本金貳拾萬圓、一株五拾圓、拂込高拾五萬圓

事務取締役 漆昌巖  
荏原郡品川町  
取締役 三宅豹三  
芝、高南  
同 内山直吉  
同上

同 井上 豊  
神田、小川  
監査役 井上角五郎  
芝、三田、一  
尾崎三良  
麻布、六本木

千住馬車鐵道株式會社  
南足立郡千住町  
設立明治二十三年十一月、資本金貳拾萬圓(拂込濟)、一株貳拾五圓、積立金千九百八拾五圓

社長 渡邊 湜  
神田、山本  
取締役 加藤佐兵衛  
同上  
小川勝五郎  
同 淡路、二  
渡邊宗三郎  
埼玉縣北葛飾郡櫻田村  
同 盤田 與造  
京橋、築地、上柳原  
京橋區銀座一丁目

兩野鐵道株式會社  
京橋區銀座一丁目

毛武鐵道株式會社  
京橋區新着町

金城鐵道株式會社  
京橋區本八丁堀二丁目  
電話 本局一〇二四

武相鐵道株式會社  
日本橋區南茅場町

酒田鐵道株式會社  
下谷區西黒門町

臺灣鐵道株式會社  
京橋區築地小田原町

越羽鐵道株式會社  
京橋區元數寄屋町

常總鐵道株式會社  
神田區五軒町

武州鐵道株式會社  
京橋區京橋水谷町

西南鐵道株式會社  
京橋區山下町

關東鐵道株式會社  
日本橋區南茅場町

大社兩山鐵道株式會社  
京橋區加賀町

那須鐵道株式會社  
京橋區木挽町三丁目

水陽鐵道株式會社  
京橋區銀座二丁目

常岩鐵道株式會社  
京橋區銀座二丁目

西薩鐵道株式會社  
京橋區山下町

遠州鐵道株式會社  
日本橋區兜町

武相連環鐵道株式會社  
京橋區本村木町三丁目

三陸鐵道株式會社  
京橋區加賀町

備作鐵道株式會社  
京橋區山城町

佐川鐵道株式會社  
京橋區元數寄屋町二丁目

群馬電氣鐵道株式會社  
日本橋區新材木町

東京電車鐵道株式會社  
京橋區錦屋町

高等馬車株式會社  
神田區錦倉河岸  
設立明治二十四年十二月、資本金九千圓(拂込濟)、一株貳拾五圓

社長 是永貞延  
神田、三河、一  
取締役 高原吉藏  
京橋、南新堀、一  
同 芦田寛三郎  
日本橋、米澤、一

日本郵船株式會社  
麹町區有樂町一丁目  
電話 本局一六七  
本局一五五一  
設立明治十八年十月、資本金貳千貳百萬圓、一株五拾圓、拂込高壹千貳百拾萬圓、積立金參百參拾六萬七千七百五拾五圓

社長 近藤 廉平  
小石川、原町  
副社長 加藤 正義  
麹町、元園、一







同 三橋 甚藏  
副支配人 石上源三郎  
同、南新堀、二

### 東京巡航船株式會社

設立明治二十九年九月、營業ノ目的  
乘客運輸、資本金貳拾五萬圓、一株  
五拾圓、拂込高六萬貳千五百圓  
取締役會長 寺師 宗徳  
專務取締役 山本貫太郎  
取締役 鈴木 中六番  
同 麻布、仲町  
同 袴田喜四郎  
同 同、長崎  
同 江 政 敏  
同 本郷、弓町  
同 監査役 吾妻健三郎  
同 成澤 武之

### 東京灣船株式會社

設立明治三十年一月、營業ノ目的貨  
物其他船運搬及之ニ伴フ荷扱人夫ノ  
供給並ニ船貨物ノ荷捌、資本金拾五  
萬圓、一株五拾圓、拂込高參萬七千  
五百圓  
社長 鈴木由三郎  
同 深川、材木  
同 取締役 大村五左衛門  
同 京橋、東邊、一  
同 町井省三  
同 日本橋、小船、一  
同 野中萬助  
同 同、小網、三  
同 監査役 増田幸七  
同 深川、佐賀、一  
同 平光茂兵衛  
同 日本橋、伊勢

### 内國通運株式會社

設立明治五年六月、資本金百萬圓(拂  
込濟)、一株四拾圓、積立金五萬貳千

同 佐久間精一  
同 堀下二番  
同 取締役 榎山半三郎  
同 日本橋、小船、二  
同 眞中忠直  
同 淺草、橋場  
同 吉村甚兵衛  
同 日本橋、吳服  
同 今津覺太郎  
同 同、飯田、三  
同 同、延利兵衛  
同 日本橋、本材木、一  
同 鈴木重恒  
同 京橋、新宮、七  
同 岡本善七  
同 水郷、駒込、千駄木、林  
同 渡邊治右衛門  
同 日本橋、本材木、二  
同 松本重太郎  
同 大阪、北、堂崎、二  
同 國富吉信  
同 芝、木芝、材木

新橋支店 芝區芝口二丁目  
深川支店 深川區宮川町

◎神田支店 神田區仲町  
◎佐内町支店 日本橋區佐内町  
◎横濱支店 横濱市辨天通六丁目  
◎水戸支店 水戸市上市柵町  
◎前橋支店 前橋市水町  
◎高崎支店 上野國高崎町  
◎甲府支店 甲府市八日町  
◎静岡支店 静岡市新屋町  
◎大阪支店 攝津國西成郡曾根崎  
◎神戸支店 神戸市兵庫相生町  
◎岐阜支店 岐阜市上加納羽長根  
◎大津支店 近江國大津町  
◎京都支店 下京區四條通  
◎廣島支店 廣島市中嶋本町  
◎博多支店 福岡市博多馬場新町  
◎熊本支店 肥後國飽託郡春日村  
◎金澤支店 金澤市十間町  
◎富山支店 富山市中町  
◎高岡支店 高岡市御馬出町  
◎武生支店 越前國武生町

◎福井支店 福井市照手上町  
◎敦賀金ヶ崎支店 越前國敦賀町  
◎上田支店 信濃國上田町  
◎長野支店 信濃國長野町  
◎下諏訪支店 信濃國下諏訪町  
◎直江津支店 越後國直江津町  
◎長岡支店 越後國長岡町  
◎新潟支店 新潟市下大川前通  
◎福島支店 岩代國福島町  
◎郡山支店 岩代國郡山町  
◎若松支店 岩代國若松町  
◎米澤支店 米澤市立町  
◎仙臺支店 仙臺市南町通  
◎盛岡支店 陸中國南岩手郡厨川  
◎山形支店 山形市七日町  
◎青森支店 陸奥國青森町  
◎函館支店 函館區大町  
◎二本松支店 岩代國安達郡藤下村  
◎門司支店 豐前國門司町  
◎札幌支店 札幌區南二條西一丁目

### 日本運輸株式會社

設立明治二十年三月、資本金拾貳萬  
五千圓、一株五拾圓、拂込高四萬參  
千七百五拾圓、積立金五百七拾圓  
專務取締役 長 誠之助  
取締役 宮脇正民  
兼支配人 美濃國本巢郡板折村  
取締役 熊谷係六郎  
同 岐阜市西野町  
同 牛込、若宮  
同 中島行孝  
同 同、南山伏  
同 橋 燕  
同 深川、佐賀、二  
同 天野仙輔  
同 本所、綠町、一  
同 米倉一平  
同 同、一番  
同 川崎八右衛門  
同 本所、千歲  
同 願問役 本莊一行  
同 同、下六番



會計掛主任 三部久四郎  
庶務掛主任 小山正幹

◎秋葉原支店 神田區相生町 電話本局六七五  
副支配人 翠川彌吉 神田岩本

◎新橋支店 芝罘芝口一丁目 電話本局二九七  
副支配人 小松繁次郎 下谷仲御徒三

◎仙臺出張店 仙臺停車場前  
副支配人 三國安之助 仙臺市東六番

◎長野出張店 信濃國上水内郡長野町 町停車場前  
副支配人 橋本房太 信濃、上水内郡長野町

陸濱運輸株式會社 日本橋區本船町  
設立明治二十九年十一月、資本金貳萬圓、一株貳拾圓、拂込高五千圓  
專務取締役 伊藤宗之助 千葉縣葛飾郡松月町  
取締役 高橋庄吉 同

立澤吉兵衛 同  
本橋慶次郎 同  
風見治兵衛 日本橋、本船

◎神田支社 神田區花田町  
東京運送株式會社 京橋區大川端町  
設立明治二十一年一月、資本金五千圓(拂込済)、一株拾圓、積立金千八拾六圓  
社長 酒井泰 京橋、南新堀、二  
取締役 柴田定治郎 同、越前堀、一  
副支配人 篠部與七 同、四日市  
監查役 川村庄太郎 同、越前堀、一  
藤澤清藏 同、銀、二

日本中央運河株式會社 京橋區瀧山町

塵芥運輸株式會社 京橋區越前堀一丁目  
東京火災保險株式會社 日本橋區西川岸 電話本局五八〇

設立明治二十年七月、資本金五百萬圓、一株五拾圓、拂込高百貳拾五萬圓、積立金四萬千四百九拾圓  
社長 武井守正 本郷、湯嶋三組  
取締役 安田善四郎 日本橋、小網四  
境野大吉 本郷、美戀  
大谷嘉兵衛 橫濱、元番、二  
川西清兵衛 兵庫、川崎  
磯野良吉 大阪、東、北濱、二  
宮島信吉 同、越前堀、一  
長松篤斐 同、中六番  
安田善助 日本橋、小網四

監查役 中澤彦吉 京橋、南新堀、一  
同 佐々田戀 京橋、築地、三  
同 鷺尾久太郎 攝津國武庫郡今津村  
評議委員監督 安田善次郎 本所、橫網、二  
評議委員 林友幸 麻布、市兵衛、一  
同 森岡昌純 京橋、南小田原、四  
同 芝川又右衛門 大阪、東、伏見、四  
同 廣岡久右衛門 大阪、西、土佐堀、一  
同 名村泰藏 麴町、富士見、四  
同 米倉一平 同、一番  
同 安藤則命 赤阪、丹後  
同 田中武兵衛 伊勢、四日市町  
同 船越衛 豐多摩郡淀橋

支配人 成島謙吉 同  
鈴木爲吉 同

◎大阪支店 東區本町一丁目  
支店長 小松林藏  
◎神戸支店 神戸市兵庫北仲町  
支店長 林桂造

◎橫濱支店 橫濱市常盤町三丁目 電話 二七六  
支店長 松本佐藏

帝國海上保險株式會社 日本橋區南茅場町 電話 浪花七三三  
設立明治二十六年十一月、資本金參百萬圓、一株貳百圓、拂込高七拾五萬圓、積立金拾壹萬參千圓  
社長 武井守正 本郷、湯嶋三組  
取締役 安田善四郎 日本橋、小網四  
同 宮島信吉 同、越前堀、一  
同 奧三郎兵衛 深川、佐賀、二

監查役 中澤彦吉 京橋、南新堀、一  
同 田中武兵衛 深川、小松  
同 村瀬春雄 小石川、眞差  
同 副支配人 匹田將發 麴町、富士見、二  
同 瀧七藏 大阪、東、本町、四  
同 千々岩英一 本所、橫網、二

◎大阪支店 大阪市東區本町四丁目 電話 四二二  
◎神戸出張所 神戸市榮町一丁目 電話 八二二

東京海上保險株式會社 麴町區八重洲町一丁目 電話 本局四〇一  
設立明治十二年八月、資本金百貳拾萬圓、一株貳百圓、拂込高六拾萬圓、政府保證金四拾萬圓  
取締役會長 莊田平五郎 小石川、林町  
取締役 水原久雄 芝、白金、今里



同 澁澤策一  
同 日本橋、兜町  
同 中上川彦次郎  
同 麹町、永田二一  
同 佐々木慎思郎  
同 神田、西小川、一  
同 末延道成  
同 芝、芝公園  
同 益田克徳  
同 下谷、下根岸  
同 副支配人 平生夙三郎  
同 北豊島郡日暮里村  
同 玉江文太郎  
同 京橋、本八丁堀五  
同 (倫敦出張) 各務 謙吉  
同 日本橋區小網町二丁目 電話浪花二六  
◎東京出張所 主任兼務 平生夙三郎  
◎大阪支店 東區高麗橋三丁目 電話三四〇  
主 任 山口 澁太郎  
◎帝國生命保險株式會社 日本橋區船場  
設立明治二十一年三月、資本金百萬

同 四、一株五拾圓、拂込高貳拾五萬圓、  
積立金九拾貳萬參千四百圓  
社 長 福原有信  
取締役 石龜賢次郎  
同 神田、駿河臺、袋町  
同 松本伊兵衛  
同 日本橋、本町、四  
同 小西安兵衛  
同 同、伊勢  
同 矢野義徹  
同 赤阪、靈南阪  
同 吉村甚兵衛  
同 日本橋、吳服  
同 森下 岩楠  
同 芝、白金三光  
同 堀口 昇  
◎大阪支店 東區今橋一丁目 電話七〇一  
◎仙臺出張所 仙臺市國分町  
◎明治火災保險株式會社 麹町區八重洲町一丁目  
設立明治二十四年二月、資本金百萬

同 四、一株貳百圓、拂込高貳拾五萬圓、  
積立金拾貳萬五千圓  
取締役會長 阿部泰藏  
同 芝、三田松阪  
同 莊田平五郎  
同 小石川、林町  
同 益田克徳  
同 下谷、下根岸  
同 末延道成  
同 芝、芝公園  
同 二橋元長  
同 南葛飾郡隅田村  
同 朝田又七  
同 橫濱市元濱、一  
同 高田小次郎  
同 芝、松本  
同 副支配人 原 錦吾  
◎內國保險株式會社 京橋區三十間堀三丁目  
設立明治二十六年六月、營業目的  
生命及火災保險、資本金五拾萬圓、  
一株五拾圓、拂込高拾貳萬五千圓、  
積立金壹萬七千八百八拾九圓

社 長 大野 清徹  
取締役 岡崎 榮次郎  
同 日本橋、南茅場  
同 大阪支社長 大坂、東、博愛二  
同 仙臺支社長 仙臺市東一番町  
取締役 佐藤三之助  
同 遠藤 徹止  
同 同、桂木通  
同 竹田 達三  
同 大阪、北、網崎  
同 本野 小平  
同 仙臺市北六番町  
同 山内秀三郎  
同 麹町、飯田、二  
同 北村英一郎  
同 牛込、鷹匠  
同 近藤 喜祿  
同 大阪、西、立賣堀北、四  
同 八木久兵衛  
同 支配人 小宮 嘉朗  
同 野村 勝馬  
◎大阪支社 東區本町三丁目  
支配人 愛宕直三郎  
◎仙臺支社 仙臺市國分町

支配人 田邊正四郎  
◎明教保險株式會社 京橋區三十間堀一丁目  
設立明治二十七年三月、營業目的  
生命及火災保險、資本金五拾萬圓、  
一株五拾圓、拂込高拾貳萬五千圓、  
積立金八千七百圓  
社 長 宏 佛海  
取締役 佐久間 貞一  
同 牛込、二十路  
同 山中 麟之助  
同 京橋、南傳馬、一  
同 梅浦 精一  
同 同、木挽、九  
同 高松 喜六  
同 南豊島郡内藤新宿  
同 田村 英二  
同 麻布、飯倉片  
◎京都支社長 藤 平兵衛  
◎大阪支社長 山田 定七  
取締役 同、同、烏丸通三條南入

同 大野 嘉助  
同 上京、室町、小路北入  
同 大阪支社長 古畑 寅造  
同 大阪、東、橫堀三  
取締役 鳴戸 嘉七  
同 同、西、長堀北、一  
同 兼支配人 宏 虎童  
同 京橋、三十間堀、一  
同 監查役 眞中 忠直  
同 淺草、橋場  
同 竹村 藤兵衛  
同 京都、下京、新町五條南入  
同 上田 省吾  
同 赤阪、橋町  
同 指吸 千太郎  
同 堺市寺地、西四  
同 湖龜治郎七  
同 大阪、東、備後、四  
◎京都支社 三條通御幸町角  
◎大阪支社 東區北渡邊町  
◎中央保險株式會社 京橋區南網町一丁目  
設立明治二十六年六月、營業目的  
生命及火災保險、資本金拾萬圓、



一株五拾圓、拂込高七萬五千圓  
 社長 熊谷平三  
 芝明船  
 齋藤源太郎  
 千葉縣山邊郡白里村  
 鹽田與造  
 京橋、上柳原  
 石塚重平  
 麴町、五番  
 麻生致一  
 千葉縣千葉郡千葉町  
 中島又五郎  
 京橋、加賀  
 支配人心得 岩田全  
 牛込、水道

**日宗生命保險株式會社**  
 日本橋區植物町  
 電話本局一〇三〇  
 設立明治二十九年八月、資本金參拾萬圓、一株五拾圓、拂込高七萬五千圓

社長 川合芳次郎  
 橫濱市相生、四  
 專務取締役 高田義助  
 神田、東福田

取締役 山田嘉毅  
 神奈川縣高座郡海老名村  
 山口直清  
 赤阪、覆阪  
 鳥海清左衛門  
 京橋、八丁堀仲  
 牧口義方  
 新潟縣羽野郡荒瀬村  
 紀仲梅三郎  
 大阪、東、南渡邊  
 齋藤源太郎  
 千葉縣山邊郡白里村  
 星野輝賢  
 本所、北二葉  
 楠秀太郎  
 日本橋、植物  
 鈴木重隆  
 本郷、森川  
 副支配人  
 宮階米次郎 阪本豐彦  
 松南友次郎 多川芳孝  
 社員  
 京都出張所 京都市上京區新町通  
 御池上、仲ノ町  
 監督理事 藤川源兵衛  
 伊佐喜七  
 船越和助

常務理事 段證依秀  
**愛國生命保險株式會社**  
 日本橋區本木町二丁目  
 電話 本局一三三八  
 設立明治二十九年十二月、資本金參拾萬圓、一株五拾圓、拂込高七萬五千圓

社長 戶塚文海  
 京橋、本材木、三  
 專務取締役 鈴木萬次郎  
 神田、北神保  
 取締役 大住喜右衛門  
 京橋、南傳馬、二  
 隈川宗悅  
 同、采女  
 藤田武次郎  
 芝、西久保八幡  
 岸田吟香  
 京橋、銀座、二  
 同  
 三浦篤次郎  
 日本橋、本材木、二  
 須藤鏡作  
 橫濱、若葉、三  
 取締役 服部嘉十郎  
 京都、佛光寺宮小路四佛光寺東町

同 中野實  
 大阪、東、北濱、二  
 同 小林林之助  
 同、西、北堀江、一  
 監查役 日下義雄  
 京橋、築地、二  
 同 近藤良黨  
 橫濱、老松、一  
 同 加藤喜右衛門  
 愛知縣海東郡津島町  
 同 玉水新太郎  
 京都、下京、四條通小橋西へ入  
 同 高安道純  
 大阪、東、道修、四

**海國生命保險株式會社**  
 日本橋區博正町  
 電話 本局五六  
 設立明治二十六年六月、資本金貳拾萬圓、一株五拾圓

理事長 園田實徳  
 芝、巴町  
 常務理事 郷田兼徳  
 麻布、日夕窪  
 同 多賀義行  
 本所、外手

理事 村山資澤  
 京都、上京、富小路丸太町下ル  
 監查役 岡田榮之助  
 同 石川文二  
 同 高木榮之  
 支配人心得 吉水經和

**明治生命保險株式會社**  
 麴町區八重洲町一丁目  
 電話 本局一三五  
 設立明治十四年七月、資本金拾萬圓  
 (拂込高)、一株壹百圓、積立金壹百五十萬圓、八千四百六拾四圓

取締役會長 阿部泰藏  
 芝、三田、松阪  
 取締役 莊田平五郎  
 小石川、林町  
 同 松本重太郎  
 大阪、北、堂嶋、二  
 同 三橋元長  
 南葛飾郡隅田村  
 同 末延道成  
 芝、芝公園

同 益田克徳  
 同 下谷下根岸  
 同 本山彦一  
 大阪、北、堂嶋、北  
 同 朝田又七  
 橫濱市元濱、一  
 同 小幡篤次郎  
 芝、三田、二  
 支配人 物集女清久  
 大阪、北、新梅  
 副支配人 杉中利平次  
 下谷、上根岸

**職工生命保險株式會社**  
 日本橋區本町一丁目  
 電話 本局一〇三五  
 設立明治二十六年十月、資本金拾萬圓、一株五拾圓、拂込高貳萬五千圓

社長 小林好愛  
 本郷、湯島、六  
 取締役 齋藤好  
 宮田縣上新川郡上市町



同 兼支配人 原田喜一郎  
同 監査役 鈴木亮藏  
同 相談役 石黒禮吉  
同 丸山作樂  
同 和井田佐七  
◎大阪支店 西區土佐堀通五丁目  
◎富山支店 富山市大字総出輪  
**大日本生命保險株式會社**  
設立明治二十六年十二月、資本金拾萬圓、一株五拾圓  
社 長 堀越寛介  
取締役 牛込若宮  
同 青山牧太郎  
同 榑崎政次郎  
同 埼玉縣北埼玉郡加須町 宮本一雄  
同 本郷、鴻崎、四  
同 小杉恒太郎  
同 同西片

---

同 日置兵一  
同 新井清兵衛  
同 鷹森茂  
同 福島哲治郎  
同 山下知七  
同 加藤辰治  
同 平野貫一  
同 鳩山和夫  
同 關直彦  
同 石田英吉  
同 沼田宇源太  
**護國生命保險株式會社**  
設立明治二十九年三月、資本金拾萬圓、一株五拾圓、拂込高貳萬五千圓、責任積立金七千八百八拾六圓  
東京區木挽町五丁目 電話 本局一五二八

---

社 長 高島嘉右衛門  
專務取締役 池上伸三郎  
同 廣田千秋  
同 丸山作樂  
同 伊澤篤四郎  
同 福澤重香  
同 中村眞金  
同 竹田敏三  
同 村尾元長  
同 奧本英之助  
同 田中平八  
同 佐藤進  
同 栗津清亮  
同 牛込新小川、三

商議員 渡邊玄包  
同 飯島秀永  
同 石井祐二郎  
同 菊池熊太郎  
同 進藤嘉一郎  
同 宮古啓三郎  
**東京火災物品保護株式會社**  
設立明治二十六年六月、營業ノ目的 出火ニ際シ依頼者ノ物品保護運搬及土木受負、資本金貳萬圓、一株貳拾圓、拂込高五千圓  
專務取締役 黒瀬茂三郎  
取締役 日本橋、吳服 川添眞政  
同 赤阪、板廠 長屋茂人  
同 本郷、弓町、一 監査役 伯爵德川篤守  
同 吉田晋二  
同 支配人 青木輔清  
**帝國家畜保險株式會社**  
東京區麴町一丁目

---

創立中  
**禪徒生命保險株式會社**  
淺草區高原町  
設立明治二十年四月、營業ノ目的 貨物保管預リ及貸倉、資本金五拾萬圓、一株壹百圓、拂込高拾萬圓、積立金貳萬六千圓  
取締役會長 莊田平五郎  
專務取締役 小石川、林町 生島一徳  
取締役 深川、小松 二橋元長  
同 南葛飾郡隅田村 阿部泰藏  
同 芝、三田松阪 寺西成器  
同 大阪、西、北堀江裏、二 末延道成  
同 芝、芝公園 岡崎惟素  
同 監査役 下谷入谷

---

同 船本龍之助  
副支配人 芝、芝公園 岡崎修身  
◎大阪支店 北區中之崎五丁目 電話 一三一  
支配人 北、玉江、二 武市利美  
◎兵庫支店 神戸市兵庫今出川 町二丁目 電話 七二  
支配人 大谷正誠  
神戶、磯ノ町

---

**米倉庫株式會社**  
深川區黑江町 電話 浪花六七  
設立明治二十二年二月、營業ノ目的 會社管理ノ倉庫ニ貨物ヲ預リ其貨物ニ對スル預リ證券ヲ發行シ又ハ其貨物ニ對シテ貸付金ヲナス等之ニ附帶スル營業、資本金貳拾五萬圓、一株五拾圓、拂込高拾貳萬五千圓、積立金六千四拾圓  
專務取締役 石崎丈太郎  
取締役 本郷、湯崎三組 桑原龜吉  
同 深川、小松



同 西村延四郎  
 京橋、北新川  
 監査役 窪田勝弘  
 牛込、水道  
 同 野村兼助  
 深川、龜住  
 顧問役 石崎政藏  
 本郷、湯島三組

**金港堂書籍株式會社**

設立明治二十六年十一月、營業ノ目的圖書出版編纂及内外ノ圖書教育上必需ノ器具販賣、資本金五拾萬圓、一株五拾圓、拂込高貳拾五萬圓、積立金八萬七千六百六拾圓  
 社長 原亮三郎  
 下谷、龍泉寺  
 取締役 原亮五郎  
 大阪、東、南本、四  
 同 原亮三  
 美濃國羽栗郡平方村  
 監査役 庵地保  
 龜町、有樂、三

同 加藤駒二  
 牛込、築土八幡  
 支配人 岩田僊太郎  
 東區南本町四丁目  
 ◎大阪支店 東區南本町四丁目

**丸善株式會社**

設立明治十三年三月、營業ノ目的内外國商品輸出入、資本金貳拾萬圓、一株壹百圓、拂込高拾萬圓、積立金壹千壹百四拾七圓  
 專務取締役 松下鐵三郎  
 本郷、駒込、四片  
 取締役 小柳津要人  
 同、駒込、千駄木、林  
 兼支配人 須賀磯八  
 大阪、東、道修、二  
 同 早矢仕有的  
 下谷、上野花園  
 監査役 永井松右衛門  
 同 鈴木幾作  
 書店主任 金澤井吉  
 中村、重久  
 書店主任 東區北久寶寺町四丁目  
 ◎大阪出張所 目 電話 二五八

**大日本圖書株式會社**

設立明治二十三年三月、營業ノ目的圖書編纂出版及製造發賣並ニ他人ノ出版圖書ノ委託販賣、資本金拾萬圓、一株五拾圓、拂込高五萬圓、積立金參萬參千五百參拾圓  
 專務取締役 佐久間貞一  
 牛込、二十騎  
 取締役 松村九兵衛  
 大阪、南、心齋橋、一  
 同 宮川保全  
 神田、美神保  
 同 小柳津要人  
 本郷、駒込、千駄木、林  
 監査役 白井練一  
 京橋、竹川  
 同 三木佐助  
 大阪、東、北久寶寺  
 支配人 太田資順  
 京橋、築地、三  
 ◎大阪支社 東區博愛町四丁目

**東京銅鐵株式會社**

設立明治二十二年十二月、營業ノ目的銅鐵其他ノ金屬及硝子類委託販賣其他委託貸付、資本金參拾萬圓、一株貳拾五圓、拂込高貳萬五千圓、積立金五千九百拾七圓  
 專務取締役 竹內喜三郎  
 日本橋、小傳馬上  
 取締役 桑原七兵衛  
 同、小傳馬、二  
 同 森岡平右衛門  
 同、本村、木、一  
 同 杉村平兵衛  
 同、通油  
 同 岡澤高治  
 本郷、四片  
 兼支配人 森友嘉藏  
 日本橋、堀江、一  
 同 齋郷六兵衛  
 同、小網、三  
 同 原田金次郎  
 下谷、仲徒、二  
 常陸石材株式會社  
 日本橋區馬喰町四丁目

**東京石材株式會社**

設立明治二十二年九月、營業ノ目的石材採掘販賣、資本金貳拾萬圓、一株五拾圓、拂込高貳萬圓  
 專務取締役 仙波兵庫  
 深川、東仲  
 取締役 岡田俊男  
 京橋、新富、四  
 同 大和田行一郎  
 常陸國新治郡下大津村  
 支配人 椿本菊二  
 本郷、湯島、天神、一  
 ◎岩瀬出張所 茨城縣茨城郡岩瀬驛

**東京建物株式會社**

設立明治二十九年九月、營業ノ目的永年月賦契約建築土地建物抵當貸付請取證券擔保貸付土地建物購入及賣却土地建物貸借及賣買貸借紹介、資本金壹百萬圓、一株百圓、拂込高貳拾五萬圓、積立金壹千圓  
 取締役 安田善四郎  
 日本橋、小網、四  
 同 武井守正  
 本郷、湯島、三組  
 同 中澤彦吉  
 京橋、南新堀、一  
 同 境野大吉  
 本郷、妻戀  
 同 大谷嘉兵衛  
 橫濱市、元濱、二  
 同 奧三郎兵衛  
 深川、堀川  
 同 喜谷市郎右衛門  
 京橋、大銀  
 同 中山讓治  
 麻布、市兵衛、二



相談役 安田善次郎

支配人 木村 衆市

横濱支店 横濱市北仲通二丁目 電話 三八九

支店長 松井民治郎

### 地所仲立株式會社

設立明治二十九年十月、營業ノ目的  
地所建物船舶買賣讓與入替入ノ仲  
立ナシ手數料ヲ收ム、資本金五萬  
圓、一株貳拾圓、拂込高壹萬貳千五  
百圓

專務取締役 福岡伸郎

取締役 岩瀬久雄

同 野村市太郎

同 本郷、湯嶋天神三

同 田村敬造

同 羽田彦四郎

### 土地株式會社

設立中 牛込區揚場町

### 東京乾海苔株式會社

設立明治二十九年十二月、資本金貳  
拾萬圓、一株五拾圓、拂込高五萬圓

社長 川島藤兵衛

專務取締役 橋本省吾

同 井上吉太郎

同 津島儀助

同 井上寅吉

同 松本彦太郎

同 窪田彌七

同 松下覺之丞

同 若林藤吉

同 田中小五郎

### 深川精米株式會社

設立明治三十年一月、營業ノ目的精  
米及米穀委託販賣、資本金拾萬圓、  
一株五拾圓、拂込高四萬圓

社長 沼田喜三郎

同 南島間作

同 沼田五三郎

同 北野勇助

同 卯ノ木庄三郎

同 由水米治郎

同 關谷直右衛門

同 豐泉吉兵衛

同 櫻崎八十次郎

同 川島新三郎

### 八王子米穀株式會社

設立明治二十二年十一月、營業ノ目  
的米穀肥料委託販賣、資本金貳萬圓、  
一株五拾圓、拂込高壹萬圓、積立金  
七百六拾八圓

社長 關谷直右衛門

同 豐泉吉兵衛

同 櫻崎八十次郎

同 川島新三郎

同 齋藤榮八

同 澤田澤吉

### 青梅商業株式會社

設立明治二十八年十月、營業ノ目的  
米穀肥料食糧販賣、資本金壹萬五千  
圓、一株貳拾五圓、拂込高壹萬千九  
百五拾圓

專務取締役 桑田濱二郎

同 瀧上悦藏

同 根岸太助

同 野村勘兵衛

同 野崎利兵衛

同 廣瀬政吉

同 河野友吉

### 八丈物産株式會社

設立明治二十六年六月、營業ノ目的  
八丈嶋物産委託販賣及同嶋需用品販  
賣、資本金壹萬五千圓、一株貳拾五  
圓、拂込高八千五百圓

頭取 高木正年

專務取締役 大場信愛

同 山室彦三郎

同 田中鐵五郎

同 田中筑園

同 鏑木胤義

同 栗山久次郎

同 鹽入太輔

同 榎入太輔

同 榎入太輔

同 榎入太輔

### 多摩物産株式會社

設立明治二十一年六月、營業ノ目的  
和洋砂糖委託販賣、資本金五萬圓、  
一株貳拾五圓、拂込高壹萬圓、積立  
金四千五百九拾四圓

同 榎入太輔

同 榎入太輔

同 榎入太輔

### 内外鶏卵株式會社

設立明治二十八年九月、營業ノ目的  
鶏卵輸入販賣、資本金四萬六千圓、  
一株貳拾圓、拂込高壹萬四千五百圓、  
積立金壹千百參拾圓

社長 金山甚太郎

同 下藏銀次郎

同 芝芝田九

### 日本酒問屋株式會社

資本金五萬圓

社長 廣岡五郎

同 說田彦助

同 酒井泰介

同 東條頼介

同 長谷川衆七

社長 鳥海清左衛門

同 高島勘六

同 殿木善兵衛

同 中川民七

同 田村金松







市場開設、市場内ノ家屋賃貸、資本金六千圓(拂込済)、一株貳拾圓

- 専務取締役 新井伊兵衛
- 取締役 鈴木孝五郎
- 同 久保兵次郎
- 監査役 八木嘉兵衛
- 同 指田三五郎
- 右南多摩郡八王子町住

### 大門水益株式會社

設立明治二十六年二月、營業ノ目的水車精製工場ヲ貸與ス、資本金四千圓(拂込済)、一株貳拾圓、積立金貳百參拾壹圓

- 専務取締役 熊谷源左衛門
- 取締役 北豐嶋郡王子村 石井小兵衛
- 同 同郡某嶋町 堀江松五郎
- 監査役 岩崎直清
- 同 右同郡王子村住 大澤彦右衛門
- 同 小石川、賀籠

### 歌舞伎座株式會社

設立明治二十九年四月、營業ノ目的演劇興行、資本金五拾萬圓、一株五拾圓、拂込高拾貳萬五千圓

- 専務取締役 伊藤兼吉
- 取締役 井上竹次郎
- 同 同、高輪北 吉村安之助
- 同 京橋、竹川 阪本省三
- 監査役 竹原雄之助
- 同 野口利右衛門

### 春木座株式會社

設立明治二十九年十二月、營業ノ目的演劇興行、資本金九萬九千五百圓、一株貳拾圓、拂込高五萬四千七百貳拾五圓

- 専務取締役 岡保義
- 取締役 久米良作
- 同 神田、仲復樂

青山牧太郎

- 同 京橋、松屋、三村上耕一
- 同 下谷、下根岸 岡野德之助
- 同 同、阪本、二 土方武
- 同 千澤專助
- 同 吉田順夫

### 東京パノラマ株式會社

設立明治三十年一月、資本金四萬五千五百圓、一株貳拾圓、拂込高貳萬七千五百圓

- 専務取締役 山口蕃昌
- 取締役 麻布、麻布西 石川彌
- 同 本郷、春木、二 寺島大造
- 同 小石川、音羽、六

### 佐野瀑園ホテル株式會社

設立中 京橋區本挽町三丁目

### 株式會社 商工通信社

設立中 日本橋區南茅場町

### 東京博善株式會社

設立明治二十六年六月、營業ノ目的死屍火葬、資本金四拾五萬七千六百五拾圓、一株五拾圓、拂込高拾參萬七千貳百九拾五圓

- 社長 木村莊平
- 常務取締役 藤岡武房
- 取締役 北豐嶋郡日暮里村 中村正直
- 同 京橋、銀座、三 百相忠政
- 同 北豐嶋郡日暮里村 鳥飼銀藏
- 同 本所、柳原、三 栗島長太郎
- 同 南葛飾郡龜戸村 南葛飾郡原川岸
- 同 神田區柳原川岸

- ◎第二支店 四谷區尾張町一丁目
- ◎第三支店 本所區小泉町
- ◎第四支店

### 東京馬糧株式會社

設立中 神田區今川小路一丁目

### 東京洗濯株式會社

設立中 日本橋區檜物町

### 日本家畜市場株式會社

設立明治十九年七月、營業ノ目的第一牛馬羊豚其他家畜類ノ賣買市場ヲ開ク、第二家畜ノ委託販賣及之ニ附帶シテ貸付金ヲナス、第三汎ク小畜ヲ貸與シ及家畜ノ蕃殖ヲ圖ル、第四家畜ノ飼養並ニ畜舎ヲ貸與スル、第五諸獸屠殺及屠殺ニ屬スル雜物一切ノ製造ニ從事スル、第六生畜及屠肉販賣ノ、第七陸海軍ノ糧食用獸肉貯藏販賣ノ、第八家畜生命保險ノ、等ナリ、資本金參拾五萬圓、一株五拾圓、拂込高八萬七千五百圓、積立金五百九拾九圓



社 長 岩谷松平  
 取締役 熊谷平三  
 同 芝西久保明船  
 同 黃川田與七  
 同 酒井泰  
 同 京橋南新堀三  
 同 中島又五郎  
 同 京橋加賀  
 同 畑實德  
 同 熊井駒之助  
 支配人 熊井駒之助

**日本木材株式會社**  
 設立明治二十八年十二月、營業/目的  
 京橋區南鍋町一丁目  
 的木材伐採販賣及委託販賣、資本金  
 貳拾萬圓、一株五拾圓、拂込高五萬  
 圓、積立金五百七拾八圓

專務取締役 岩崎萬次郎  
 社 長 下谷伸徒、一  
 同 黑岩鐵之助  
 同 京橋水谷  
 同 小林桂  
 同 兼支配人 芝、中門前、二

取締役 中東時庸  
 監査役 奈良縣奈良町  
 同 伊藤龜三郎  
 同 中村熊藏  
 同 下谷伸徒、一  
 同 星松三郎  
 同 芝、三田四國

**東京木材株式會社**  
 設立明治二十七年六月、營業/目的  
 深川區扇橋町二丁目  
 電話 浪花二二三三  
 山林/伐木木材/賣買及委託材/  
 販賣、資本金貳拾萬圓、一株五拾圓、  
 拂込高拾萬圓、積立金壹萬五百四拾  
 五圓

社 長 中郎彌六  
 同 深川吉永  
 同 吉田祿在  
 同 名古屋市南武平  
 同 鈴木美陸  
 同 同下日置  
 同 蒲義質  
 同 牛込若宮  
 同 小川專助  
 同 日本橋、葺屋

同 永田音吉  
 同 名古屋市正木町  
 同 杉原龜三郎  
 同 深川、木場  
 同 小崎治郎兵衛  
 同 同大和

**鐵道用材株式會社**  
 創立中  
 日本橋區吳服町

**日本農事株式會社**  
 設立明治三十年二月、營業/目的農  
 具肥料種苗販賣、資本金九萬圓、一  
 株貳拾五圓

專務取締役 關根太左衛門  
 同 牧常倫  
 同 谷本清兵衛  
 同 增田鐵藏  
 同 高田直三郎  
 同 小田東暎  
 同 津田榮吉  
 同 秋葉七兵衛

同 岸田 權  
 同 飯田佐次郎  
 同 大阪支社 大阪市東區伏見町  
 二丁目  
 支配人兼務 津田榮吉

**日本鐘詰株式會社**  
 淺草區千束町二丁目  
 設立明治二十七年九月、營業/目的  
 牛肉魚介野菜類/鐘詰及「コンデン  
 スミルク」製造販賣、活牛/賣買、  
 資本金參萬圓、一株貳拾圓、拂込高  
 七千五百圓

社 長 鈴木源造  
 同 淺草、千束、二  
 同 杉山幸次郎  
 同 同象鴻  
 同 磯部重三郎  
 同 同新谷

**砂村養魚株式會社**  
 南葛飾郡砂村元砂村新田  
 設立明治二十八年十二月、營業/目  
 的魚類ヲ養生シ販賣ス、資本金參萬  
 圓、一株貳拾圓、拂込高貳萬五千圓、  
 積立金八百八拾參圓

社 長 宇田川安太郎  
 同 南葛飾郡砂村  
 同 植木胡吉  
 同 荒井明知  
 同 廣岡幾次郎  
 同 京橋、南佐柄木  
 同 關直之  
 同 深川、西平井  
 同 宇田川種吉  
 同 南葛飾郡砂村  
 同 高橋福松  
 同 日本橋、扇橋  
 同 早川民次郎  
 同 南葛飾郡砂村

**東京植物株式會社**  
 本郷區駒込上宮土前町  
 設立明治二十九年二月、營業/目的  
 百合根其ノ他植物及雜貨賣買、資本  
 金貳萬圓、一株貳拾圓、拂込高壹萬  
 壹千圓、積立金貳百拾圓

專務取締役 高木福太郎  
 同 北豐島郡巢鴨町  
 同 取締役 田中幸太郎  
 同 同 上

同 高木清次郎  
 同 上  
 同 田野井利八郎  
 同 橫濱市湊町三  
 同 間野愛三郎  
 同 千葉縣市原郡姊崎町  
 同 内田金之助  
 同 埼玉縣北足立郡大門村  
 同 龜井二郎  
 同 山口半次郎  
 同 榎本清左衛門  
 同 天野岩藏

**東京米穀取引所**  
 日本橋區扇橋町一丁目  
 設立明治九年十月、資本金四拾萬圓、  
 一株五拾圓、拂込高貳拾萬圓、積立  
 金壹萬五千九百貳拾八圓

理事 米倉一平  
 同 關根親光  
 同 小石川、西江月川  
 同 飯田三治  
 同 芝、三田、通新







設立明治二十七年七月、營業ノ目的  
穀砂糖油肥料綿糸棉花木綿諸金屬雜  
穀鐵系賣買取引、資本金四拾五萬圓、  
一株五拾圓、拂込高貳拾貳萬五千圓、  
積立金貳千四百貳圓

理事 濫澤喜作  
芝白金今里  
奧三郎兵衛  
深川佐賀一  
田中平八  
京橋、築地、一  
小池佐一郎  
日本橋、中洲川岸  
竹屋光富  
牛込、神樂  
矢島平造  
日本橋、兜町  
廣部清兵衛  
同、本町、四  
荒井泰治  
同、濱町、一  
和野格太郎  
本所、石原  
仲買人(身元金壹千圓)  
木村豐次郎 橋本武助

大村德兵衛  
鳴口仁兵衛  
濱口留吉  
丸山傳兵衛  
町田德之助  
中川民七  
堀野邦松  
渡邊平吉  
村田米藏  
原田玉三郎  
今井萬吉  
竹田駒五郎  
阪上平次郎  
服部新吉  
新井宗二郎  
岩田定吉  
石見權兵衛  
長田與兵衛  
金井貞憲  
蘆田德三郎  
西川篤三郎  
竹中音次郎  
宮崎斧吉

石川善之助  
中田武左衛門  
鈴木米藏  
名倉仙之助  
鳥田豐次郎  
鹿嶋萬兵衛  
人見博三  
宮崎直次郎  
福島浪藏  
森木久七  
西谷源右衛門  
寄山孫一郎  
加藤常八郎  
森田文男  
平井親男  
鈴木善次郎  
深井善藏  
服部半藏  
西村覺藏  
高山豐次郎  
江波榮次郎  
水野傳太郎  
吉野儀三郎  
村上太三郎

大石芳次郎  
小布施榮三郎  
采野篤左衛門  
關根多輔  
野木貞次郎  
長谷川喜吉  
岩倉宗之助  
松本留次郎  
村上定吉  
吉澤孝三  
今村幸一  
久我喜一  
安田萬之助  
神原倉次郎  
高島健次郎  
勝田仁三郎  
濟安兵衛  
平井增藏  
石川惣吉  
田中岩吉  
伊藤芳次郎  
島田新助  
新井喜三郎

豐川文次郎  
角田常次郎  
三橋廣正  
秋山幾太郎  
須永安太郎  
井上兵藏  
井野榮吉  
稻葉龜吉  
川口關之助  
栗原幾三郎  
長谷川清吉  
德田孝平  
志村信賢  
堀木芳平  
鈴木芳平  
井岡昇太郎  
村越福太郎  
別所長兵衛  
會田有三  
柳田長壽  
菊地權太郎  
鈴木嘉助  
松田勤兵衛

尼崎作藏 平野卯兵衛  
渡邊六雄 鈴木茂兵衛  
伊藤平藏 松澤孫八  
鈴木岩吉 伊藤文三郎  
星井忠左衛門 根本良平  
松田久八 原澤忠兵衛  
北村長吉 淺野平右衛門  
村田七右衛門 小野田平助  
林 磯 高津銀次郎  
山本源四郎 竹内得次郎  
山本市兵衛 大西吉兵衛  
萩原利右衛門 齊藤安右衛門  
吉村安之助 長谷川 謙次郎  
藤田金之助 飯塚由次郎  
齋藤吉五郎 飯塚半次郎  
岩出惣兵衛 飯塚藤兵衛  
長谷部喜右衛門 渡邊又三郎  
小倉常吉 樹田惣兵衛  
酒井平兵衛 近藤萬次郎  
大家重次郎 山本繁吉  
小林榮吉 酒井金次郎

酒類藥品繪具染料乾物ノ十二種ヲ賣  
買シ兼テ倉庫ヲ設立シテ商品ヲ保管  
ス、資本金參拾五萬圓、一株五拾圓、  
拂込高拾七萬五千圓  
眞中忠直  
淺草橋場  
加藤祖一  
本所、向嶋須崎  
中澤彦吉  
京橋、南新堀、十  
小野金六  
芝、愛宕、二  
田中武兵衛  
麹町、平河、五  
園田實徳  
喜谷市郎右衛門

仲買人  
池田忠次郎  
伊藤増吉  
長谷川又太郎  
西村亮藏  
戸田八藏  
岡田來吉  
大内萬藏  
渡邊平三郎

川口關之助  
吉田杉次郎  
高橋卯吉  
高橋文吉  
高木新助  
坪井和太郎  
名盛佐助  
村田米藏  
久保田直藏  
山田竹次郎  
安川由藏  
矢納萬五郎  
塔子九郎兵衛  
藤田恒太郎  
小林源太郎  
江原磯五郎  
赤岩要作  
湯澤伊藤治  
守川彌平  
杉山信平  
德永久吉  
田中岩吉  
永峰甚三郎  
佐々木常藏  
菅田喜清太

米田兵吉  
吉村市右衛門  
田籠善助  
多谷直次郎  
高橋太吉  
永田定治郎  
中村竹松  
内田金六  
保田秀吉  
山崎治兵衛  
山藤伊兵衛  
福井文吉  
藤井慈雄  
鯉江平七  
青木房次郎  
北原吉太郎  
平野芳太郎  
瀬原順治  
杉山清三郎  
岡安茂左衛門  
永田岩次郎  
小山三右衛門  
森又七



### 鐘淵紡績株式會社

南葛飾郡隅田村  
電話 浪花二〇九  
設立明治二十年五月、資本金貳百五十萬圓(拂込濟)、一株五拾圓、積立金七萬五千圓

- 取締役會長 中上川彦次郎
- 專務取締役 朝吹英二
- 取締役 濱田吉右衛門
- 同 飯田義一
- 同 益田克徳
- 同 稻延利兵衛
- 同 小幡篤次郎
- 同 岡本貞然
- 支配人 和田豐治
- 同 南葛飾郡須崎町

### 富士紡績株式會社

麻布新郷  
電話 八五  
設立明治二十九年三月、資本金貳百萬圓、一株五拾圓、拂込高五拾萬圓

- 技師長 吉田朋吉
- 兵庫分工場 武藤山治
- 支配人 村田一郎
- 取締役會長 富田鐵之助
- 同 原善三郎
- 同 濱口吉右衛門
- 同 柿沼谷藏
- 同 齋藤辨之助
- 同 足立孫六
- 同 菊池長四郎

### 上海紡績株式會社

日本橋區新大塚  
電話 浪花二一〇  
設立明治二十八年十二月、資本金百五十萬圓、一株五拾圓、拂込高六拾萬圓

- 同 大野清徹
- 同 荒井泰治
- 假事務所 東京區銀座二丁目
- 上海紡績株式會社
- 取締役 中上川彦次郎
- 同 上田安三郎
- 同 益田孝
- 同 小室三吉
- 同 朝吹英二
- 同 濱口吉右衛門
- 同 馬越恭平

### 末延道成

同 芝公園  
筆頭書記 橋爪拾三郎

兵庫工場 神戸市東尻池村  
支配人 筑紫三郎

### 東京瓦斯紡績株式會社

上海工場 清國上海  
設立明治二十九年三月、資本金百萬圓、一株五拾圓、拂込高貳拾五萬圓

- 社長 前川太郎兵衛
- 專務取締役 日比谷平左衛門
- 取締役 柿沼谷藏
- 同 薩摩治兵衛
- 同 木村利右衛門
- 同 平沼專藏

### 平沼八太郎

同 日本橋、小船  
監査役 熊井傳吉

支配人 幸田成常

技師 日比幸一

### 東京紡績株式會社

深川區東大工町  
電話 二〇一  
設立明治二十年四月、資本金七拾五萬圓、一株五拾圓(拂込濟)、積立金拾五萬五千五百圓

- 社長 田部利七
- 取締役 土屋彦平
- 同 松本長七
- 同 西村新藏
- 同 鹿島萬兵衛

### 日本毛糸紡績株式會社

日本橋區新大塚  
創立中

### 東洋ラミー紡績株式會社

日本橋區新大塚  
設立中







五拾圓、積立金七千五百九拾貳圓  
 專務取締役 荒明 淺吉  
 取締役 日本橋、彌穀三  
 平田常次郎  
 神田、元岩井  
 同 島田胤則  
 芝、神明  
 監査役 石橋、政方  
 小石川、金富  
 同 内藤、國藏  
 神奈川縣愛甲郡愛甲村

**燃糸株式會社**  
 日本橋區通油町  
 設立明治二十二年八月、資本金七千五百圓(拂込済)、一株貳拾五圓  
 專務取締役 多崎、忠七  
 京橋、中橋廣小路  
 取締役 京久保善兵衛  
 淺草、花川戶  
 同 上原、藤吉  
 相模國津久井郡青山村

**天草炭業株式會社**  
 京橋區宮崎町  
 設立明治二十九年十二月、營業ノ目的石炭採掘煉炭及該炭製造販賣、資

本企壹百萬圓、一株五拾圓、拂込高貳拾五萬圓  
 社長 中島、錫胤  
 神田、三崎二  
 同 眞中、忠直  
 淺草、橋場  
 同 兒島、喜三郎  
 京橋、尾張二  
 同 吉田、千足  
 下谷、三輪  
 同 帆、足兼  
 長崎市大井手町  
 同 伊阪、半九郎  
 京橋、南新堀、二  
 同 小野、金六  
 麹町、飯田、三  
 同 山、脇善助  
 京橋、靈岸崎銀、二  
 同 菊池、長四郎  
 日本橋、元濱  
 同 靱山、半三郎  
 同、小船、二

**入山採炭株式會社**  
 深川區佐賀町一丁目  
 電話 深川 濱花七九五

設立明治二十八年五月、資本金五拾萬圓、一株五拾圓、拂込高四拾萬圓、積立金千貳百圓  
 社長 白井、遼平  
 深川、安宅  
 取締役 森岡、昌純  
 京橋、小田原、四  
 同 松方、正雄  
 芝、三田、一  
 同 天野、仙輔  
 本所、練町、一  
 同 川崎、八右衛門  
 同、千歲  
 監査役 兒玉、少介  
 麹町、内幸、一  
 同 安、藤浩  
 芝、三田、四圓

**磐城炭礦株式會社**  
 京橋區木場町  
 電話本局八三〇  
 設立明治二十六年十二月、資本金四拾萬圓、一株五拾圓、拂込高參拾六萬八千圓、積立金九千貳百拾五圓  
 取締役會長 澁澤、榮一  
 深川、福住

專務取締役 唐崎、恭三  
 麹町、中六番  
 取締役 淺野、總一郎  
 深川、清住  
 同 眞中、忠直  
 淺草、橋場  
 同 渡邊、治右衛門  
 日本橋、本村、一  
 監査役 佐久間、精一  
 麹町、下二番  
 同 西園寺、公成  
 京橋、木挽、一

**茨城炭礦株式會社**  
 磐城國石城郡湯水村  
 京橋區築地二丁目  
 電話本局一四一五  
 設立明治二十九年八月、營業ノ目的石炭採掘販賣並ニ伊山炭製造販賣、資本金參拾五萬圓、一株五拾圓、拂込高八萬七千五百圓  
 取締役會長 大江、卓  
 芝、公園  
 專務取締役 竹、内綱  
 麻布、飯倉片

取締役 馬、越恭平  
 芝、櫻川  
 同 梅、浦精一  
 京橋、木挽、九  
 同 矢野、二郎  
 麻布、廣尾  
 監査役 岡本、善七  
 水郷、駒込千駄木林  
 同 大野、政敬  
 日本橋、南茅場  
 同 土田、政次郎  
 京橋、木挽、八  
 筆頭書記 二宮、景輔

**白水炭鑛株式會社**  
 京橋區築地二丁目  
 設立明治二十六年二月、資本金貳拾萬圓、一株貳拾五圓、拂込高拾壹萬參千百拾六圓  
 取締役會長 大江、卓  
 芝、公園  
 專務取締役 竹、内綱  
 麻布、飯倉片

取締役 梅、浦精一  
 京橋、木挽、九  
 同 尾崎、三良  
 麻布、六本木  
 監査役 大野、清敬  
 日本橋、南茅場  
 同 益田、克徳  
 下谷、下根岸  
 支配人 山本、幸彦  
 芝、南佐久間、二

**八木澤金山株式會社**  
 京橋區築地二丁目  
 設立明治二十七年七月、資本金貳拾萬圓(拂込済)、一株五拾圓  
 社長 野口、代治  
 牛込、仲ノ町  
 取締役 赤阪、安太郎  
 京橋、築地、二  
 同 井手、今滋  
 本郷、彌生  
 監査役 菊池、六郎  
 岩手縣東和賀郡土澤町  
 同 高田、收藏  
 京橋、築地、二

**出張所**  
 陸中國種實郡  
 内川、目村



### 更級炭礦株式會社

日本橋區拜里町  
設立明治二十九年、資本金貳拾萬圓、  
拂込高五萬圓

- 監査役 伊藤盛兒
- 同 小島新平
- 專務取締役 浦田治平
- 取締役 松下二郎右衛門
- 同 高山權次郎
- 同 東道治兵衛
- 同 田邊理右衛門
- 同 青木庄太郎
- 同 大多賀一平
- 監査役 同
- 手綱炭礦株式會社
- 京橋區本漆町
- 設立明治二十七年四月、資本金拾萬圓、  
一株五拾圓、拂込高八萬圓
- 專務取締役 加藤初太郎
- 淺草、七軒
- 取締役 大河内八十路
- 常陸國真壁郡小栗村
- 同 阪部只次郎
- 同 深川常盤二
- 同 杉本徹吾
- 常陸國西茨城郡西那珂村

### 白河炭礦株式會社

日本橋區伊勢町  
創立中

- 監査役 伊藤盛兒
- 同 小島新平
- 倉谷鑛山株式會社
- 日本橋區駿河町
- 北越石油株式會社
- 京橋區築地二丁目  
電話本局一四二五
- 設立明治三十年一月、營業ノ目的  
石油採掘精製販賣、資本金六拾萬圓、  
一株五拾圓、拂込高拾五萬圓
- 取締役會長 梅浦精一
- 京橋、木挽、九
- 專務取締役 小阪松五郎
- 越後國古志郡千手町
- 同 大倉喜八郎
- 赤阪、茨町
- 同 淺野總一郎
- 同 深川清生
- 同 大橋佐平
- 日本橋、本町、三

### 東洋石油株式會社

神田區仲町二丁目  
設立明治二十九年七月、營業ノ目的  
石油精製販賣、資本金五拾萬圓、  
一株五拾圓、拂込高拾貳萬五千圓

- 監査役 伊藤幹一
- 同 小石川、江月川
- 同 土田政次郎
- 同 京橋、木挽八
- 同 横山榮七
- 越後國古志郡長岡町
- 專務取締役 加藤祖一
- 本所、向島洲崎
- 常務取締役 磯野直諒
- 本郷、駒込追分
- 同 小野金六
- 同 麴野多仲
- 新潟縣中頸城郡黒岩村
- 同 菊池長四郎
- 同 日本橋、元濱
- 同 萩山半三郎
- 同 同小船、二

### 日本石油精製株式會社

日本橋區小網町二丁目  
設立明治二十九年十月、資本金五拾  
萬圓、一株五拾圓、拂込高拾貳萬五  
千圓

- 尼瀨支店 越後國三嶋郡尼瀨町
- 社長 長尾三十郎
- 日本橋、箱崎、三
- 專務取締役 小倉常吉
- 同、小船、二
- 兼支配人 船本龍之助
- 芝、芝公園
- 取締役 馬越恭平
- 芝、櫻川
- 同 神谷傳兵衛
- 淺草、花川月
- 同 井上隆治
- 本所、番場
- 同 村上大三郎
- 日本橋、南茅場
- 同 中澤文治
- 同、濱町、二
- 同 濱政弘
- 新潟市磯町

### 釜屋堀精油所

南葛飾郡大崎村釜  
屋堀、電話混化三三

### 長岡精油所

越後國古志郡長岡町

- 同 森一馬
- 同 芝、西久保巴
- 技師 清水省吾
- 同 伊勢堅八郎
- 國光石油株式會社
- 京橋區山下町
- 設立明治二十九年十一月、營業ノ目  
的、火止石油精製販賣、資本金七萬圓、  
一株貳拾圓、拂込高貳萬八千圓
- 社長 島田胤則
- 芝、神明
- 專務取締役 山本道知
- 同、新錢座
- 取締役 馬場十五郎
- 同、內幸
- 同 板倉寬
- 同、下谷、徒町、三
- 同 荒明淺吉
- 同、日本橋、磯敷、三
- 同 小竹宰治
- 同、同、檜物
- 同 南葛飾郡砂村

### 東京電燈株式會社

淺草區南元町  
電話 二〇六一

- 設立明治十六年二月、營業ノ目的、電  
氣供給及電氣諸器械製造販賣並ニ電  
氣ニ關スル諸般ノ工事受負、資本金  
貳百萬圓、一株五拾圓、拂込高百五  
拾萬圓、積立金九萬六拾六圓
- 社長 木村正幹
- 深川、清住
- 取締役 水野九郎
- 神田、駿河臺南甲賀
- 同 赤阪、溜池
- 同 田島信夫
- 同 麻布、宮村
- 同 佐竹作太郎
- 同 甲府市常盤町
- 同 田中經一郎
- 同 京橋、宗十郎
- 同 若尾幾造
- 同 横濱、本町
- 同 皆川四郎
- 同 神田、裏猿樂
- 同 藤岡市助
- 同 麻布、材木







### 王子製紙株式會社

北豐嶋郡王子村  
電話本局二〇四  
設立明治六年二月、營業ノ目的洋紙製造販賣、資本金百拾萬圓、一株五拾圓、拂込高六拾五萬圓、積立金貳拾七萬貳千八百四圓

- 取締役會長 澁澤榮一  
專務取締役 大川平三郎  
同 北豐嶋郡王子村  
同 藤山雷太  
取締役 谷敬三  
同 淺草、今月  
同 波多野承五郎  
同 齋藤總一郎  
同 齋藤專藏  
同 麻布新堀  
社員 阪倉清四郎 田中榮八郎  
鈴木德次郎 澤時元  
◎中部分社 遠江國磐田郡佐久間村字中部  
支配人 上村欣一郎

### 氣田分社 遠江國周知郡氣田村

副支配人 大中連太

### 千壽製紙株式會社

京橋區本木町三丁目  
設立明治二十六年十二月、資本金百萬圓、一株五拾圓、拂込高六拾萬圓、積立金參萬貳千五百五拾圓

- 社長 小室信夫  
取締役 本所小梅  
同 稻井永敏  
同 芝三田綱  
同 中村直次郎  
同 杉井茂三郎  
同 山田俊藏  
同 同新着  
同 豐永長吉  
同 長門國豐浦郡長府村  
同 白井練一  
同 京橋、竹川  
◎小倉工場 豐前國企救郡小倉町  
◎東京板紙株式會社 北豐嶋郡南千住町  
電話 浜花五五六

### 設立明治二十年十月、營業ノ目的紙及各種洋紙製造、資本金五拾萬圓、一株五拾圓、拂込高貳拾五萬貳千五百圓、積立金貳萬六千六百參拾四圓

- 社長 渡部 温  
取締役 牛込、白銀  
同 淺野總一郎  
同 日本橋、北新堀  
同 佐久間貞一  
同 牛込、二十騎  
同 須藤時一郎  
同 淺草、北宮阪  
同 鈴木良輔  
同 芝、通新  
同 川村治兵衛  
同 下谷、金杉上  
同 青地幾次郎  
同 淺草、御藏前片  
同 犬、岩  
同 下谷、仲根岸  
同 小野寺正敬  
同 同、金杉下  
◎江戸川製紙株式會社 牛込區西五軒町  
設立明治十一年二月、資本金貳萬五

千圓、一株五拾圓、拂込高貳萬參千貳百圓、積立金四百五拾圓

- 社長 能勢久成  
取締役 牛込、西五軒  
同 岩佐努力  
同 石渡輔滋  
同 神田、南甲賀  
同 岡部 廣  
同 日本橋、通三  
同 丸山藤介  
同 小石川、西江月川  
◎株式會社 秀英舍 京橋區西紺屋町  
電話 本局一八  
設立明治九年十一月、營業ノ目的活版石版印刷、活字鑄造、電氣版、亞鉛版、木版及腐蝕版等ノ印刷、資本金貳拾萬圓、拂込高拾貳萬五千圓、積立金六萬參千七百六拾七圓  
舍長 佐久間貞一  
取締役 秀島家良  
同 保田久成  
同 鈴木良輔  
同 佐久間司馬介

支配人 相川 尚清  
工場 牛込區市ヶ谷加賀町  
一丁目電話本局一九

### 東京印刷株式會社

日本橋區兜町  
電話 浜花二〇五  
設立明治二十九年六月、資本金拾五萬圓、一株五拾圓、拂込高參萬七千五百圓、積立金壹千六百五拾圓

- ◎工 場  
◎石 版 部 京橋區元數寄屋町二丁目  
◎鑄 造 部 同上  
◎東京印刷株式會社  
取締役 日本橋、濱町、二  
同 大川平三郎  
同 北豐嶋郡王子村  
同 藤山雷太  
同 芝、金杉新濱  
同 淺草、今月  
同 鹿島、岩藏  
◎橫濱分社 橫濱市太田町六丁目  
電話 四七  
◎株式會社 東京築地活版製造所 京橋區築地二丁目  
電話 本局二八七

設立明治二十六年十二月、資本金八萬圓(拂込高)、一株五拾圓、積立金壹萬圓

- 社長 名村泰藏  
取締役 葛町、富士見、四  
同 松田源五郎  
同 長崎市酒屋町  
同 西川 忠亮  
同 京橋、築地、二  
同 谷口默次  
同 大阪、東、北久太郎、二  
同 石橋政方  
同 小石川、金富  
◎浦賀船渠株式會社 京橋區南新堀町二丁目  
設立明治二十九年十月、資本金百萬圓、一株五拾圓、拂込高拾貳萬圓  
社長 塚原周造  
取締役 小石川、小日向若荷谷  
同 渡邊治右衛門  
同 日本橋、本木、一  
同 安田善四郎  
同 同小網、四



同 淺野總一郎  
 同 深川清住  
 同 波邊折三  
 同 赤阪表町三  
 同 荒井郁之助  
 同 芝西久保城山  
 同 白井儀兵衛  
 同 神奈川縣三浦郡浦賀町  
 同 櫻井龜二  
 同 京橋新船松  
 同 緒明菊三郎  
 同 荏原郡品川町  
 同 相談役 若山半三郎  
 同 日本橋小船二  
 同 技師長 若山鉦吉  
 同 土木技師 宮城嶋庄吉  
 同 雇技師 エフ、子ルリシク、ホーゲル

株式會社 東京石川島造船所  
 設立明治二十二年一月、資本金五拾萬圓、一株五拾圓、拂込高參拾參萬七千五百圓、積立金拾四萬千五百圓拾參圓  
 電話區何鳴 電話區花一六六

取締役會長 澁澤榮一  
 專務取締役 梅浦精一  
 取締役 西園寺公成  
 同 同  
 同 田中永昌  
 同 龜町永田二  
 同 松田源五郎  
 同 長崎市酒屋町  
 同 進經太  
 同 龜町五番  
 同 荒木民三郎  
 同 京橋築地二  
 同 千田靜男  
 同 同新榮四  
 同 大竹福司  
 同 同築地二  
 同 森田利兵衛  
 同 岡本高介  
 同 西谷常太郎  
 同 土屋吉郎  
 同 內田德郎  
 同 新井幸吉

洲崎製綱株式會社  
 設立明治二十九年五月、資本金參拾萬圓、一株五拾圓、拂込高七萬五千圓  
 社 長 鳥海清左衛門  
 專務取締役 仲田信亮  
 取締役 阪崎平兵衛  
 同 日本橋通油  
 同 原藤吉  
 同 京橋越前堀二  
 同 小池佐一郎  
 同 日本橋中洲河岸  
 同 監查役 殿木善兵衛  
 同 同伊勢  
 同 廣部清兵衛  
 同 同本町四  
 同 村山藤助  
 同 本縣上都賀郡那賀町  
 同 支配人 朝比奈富次郎  
 同 本所相生五

東京製綱株式會社  
 設立明治二十年六月、資本金貳拾萬圓、一株五拾圓、拂込高八萬圓  
 社 長 兒島喜三郎  
 同 京橋尾張二  
 同 大村五左衛門  
 同 同東漢一  
 同 渡邊眞次郎  
 同 橫濱市境一

設立明治二十年四月、資本金貳拾萬圓(拂込濟)、一株五拾圓、積立金拾壹萬五千五百圓  
 社 長 渡部温  
 同 牛込白銀  
 同 取締役 澁澤榮一  
 同 日本橋兜町  
 同 矢野次郎  
 同 麻布廣尾  
 同 監查役 淺野總一郎  
 同 日本橋北新堀  
 同 深山小兵衛  
 同 麻布飯倉二  
 同 支配人 山田昌邦  
 同 同本村

社 長 相原直孝 酒井周三  
 近藤重太郎 寺本直亮

兵庫分工場 神戶市兵庫入江通五丁目  
 主 任 嶋田庫太

大阪販賣店 西區陸摩堀南ノ町  
 主 任 池永雅之助

横須賀出張所 相模國三浦郡横須賀町  
 主 任 坂手隆吉

深川製綱株式會社  
 設立明治二十年六月、資本金貳拾萬圓、一株五拾圓、拂込高八萬圓  
 社 長 兒島喜三郎  
 同 京橋尾張二  
 同 大村五左衛門  
 同 同東漢一  
 同 渡邊眞次郎  
 同 橫濱市境一

東京機械製造株式會社  
 設立明治二十一年八月、資本金參拾萬圓、一株五拾圓、拂込高拾五萬七千八百圓、積立金壹萬壹千七百九圓  
 社 長 松木直己  
 同 龜町中六番  
 同 原亮三郎  
 同 下谷龍泉寺  
 同 小野金六  
 同 龜町飯田三  
 同 小林近一  
 同 同下根岸

石河幹明  
 芝三田四國  
 神田五軒

朝倉達男  
 芝區三田四國町  
 電話本局五四五

三田製作所  
 支配人 田原繁  
 芝、公園

日本鑄鐵株式會社  
 設立明治二十六年十二月、資本金參拾萬圓、一株五拾圓、拂込高貳拾九萬五千參百圓  
 社 長 濱野茂  
 同 南豐郡新内藤新宿町  
 同 取締役 雨宮敬次郎  
 同 京橋築地二  
 同 阿部彦太郎  
 同 大阪北堂嶋濱二  
 同 田中平八  
 同 京橋築地一  
 同 監查役 小阪善之助  
 同 信濃國上水内郡長野町  
 同 河合萬五郎  
 同 京橋南傳馬三



### 東京時計製造株式會社

小石川區月崎町  
電話本局六九三  
設立明治二十九年九月、資本金貳拾萬圓、一株五拾圓、拂込高六萬貳千圓

- 專務取締役 吉沼又右衛門
- 取締役 中島行孝
- 同 藤江幸吉
- 同 今村貢
- 同 小石川春日
- 同 伊藤幹一
- 同 有泉又藏
- 同 松本治三郎
- 同 壺河秀親
- 技師長 牛込南町

### 東京衡器製造會社

本所區蒲川町二丁目  
設立明治三十年二月、資本金拾萬圓

- 一株五拾圓、拂込高四萬圓
- 專務取締役 小池太代二
- 常務取締役 三輪善兵衛
- 取締役 田沼望
- 同 大竹芳太郎
- 同 上野國佐波那伊勢崎町
- 同 平尾贊平
- 同 小池恒太郎
- 同 長倉誠一郎
- 同 小林傳平
- 同 芝松次郎
- 同 長倉爲次郎
- 同 菅田丈吉
- 副支配人 安藤厚三郎
- 社員 玉虫勇四郎
- 出張所 日本橋區馬喰町二丁目
- 副支配人 山田信平

### 日本工進株式會社

下谷區御徒町一丁目  
設立明治三十年二月、營業ノ目的醫藥理化學鑛山用諸器械製造販賣、資本金拾萬圓、一株五拾圓、拂込高參萬圓

- 專務取締役 清原英之助
- 社長 芝新源
- 取締役 長野泰吉
- 同 伊澤篤四郎
- 同 荒川高三郎
- 同 石塚平吉
- 同 福島藤治郎
- 同 下谷二長
- 同 小林紋十郎
- 監査役 芝愛宕二
- 同 群馬縣邑樂郡三野谷村
- 同 神田今川小路二
- 同 下谷二長
- 同 小林紋十郎
- 同 兼庶務係

### 鵜殿挽材株式會社

深川區三好町  
設立明治二十六年十二月、營業ノ目

的蒸機機械木挽、資本金壹萬九千圓  
(拂込濟)、一株貳拾圓

- 專務取締役 安田秀岳
- 取締役 井上金次郎
- 同 松村兩平
- 同 安達常吉
- 同 京橋築地小田原二
- 同 久田益太郎
- 同 日本橋南茅場
- 監査役 同三好

### 日本織骨株式會社

日本橋區高砂町  
設立明治二十七年一月、營業ノ目的織骨製造販賣、資本金壹萬五千圓(拂込濟)、一株五拾圓、積立金七千參百圓

- 專務取締役 松林理助
- 取締役 久保田宗三郎
- 同 同通一
- 同 皆川芳造

### 多摩製糸器械株式會社

北多摩郡府中町

- 同 石井小兵衛
- 同 小原久兵衛
- 同 阪本熊吉
- 同 矢島彦太郎
- 同 野口久兵衛
- 同 鹿島田盛雄
- 同 大久保恒三郎
- 同 三岡勘造
- 同 矢部文四郎
- 同 松村佐平
- 同 松本壽吉
- 同 監査役
- 同 兼出納役

### 東京電鍍株式會社

創立中

### 日本麥酒株式會社

荏原郡目黒村  
電話本局四〇八

### 東京麥酒株式會社

麻町區尾尾井町  
電話本局七二四  
設立明治二十九年十一月、資本金參拾萬圓、一株五拾圓、拂込高拾萬五千圓

- 設立明治二十年九月、營業ノ目的蒸比審ピール醸造販賣、資本金七拾萬圓、一株五拾圓、拂込高參拾四萬五千圓、積立金九萬七千參百圓
- 專務取締役 馬越恭平
- 取締役 三浦泰輔
- 同 矢野次郎
- 同 橋口兼三
- 同 福原恭輔
- 同 牛込市ヶ谷田町三
- 同 藤村義苗
- 同 高木貞幹
- 同 豐多摩郡下流谷村
- 同 副支配人
- 同 監査役
- 同 支配人
- 同 副支配人
- 同 藤村義苗
- 同 高木貞幹
- 同 豐多摩郡下流谷村
- 同 副支配人
- 同 監査役
- 同 支配人
- 同 副支配人
- 同 藤村義苗
- 同 高木貞幹
- 同 豐多摩郡下流谷村
- 同 副支配人
- 同 監査役
- 同 支配人
- 同 副支配人
- 同 藤村義苗
- 同 高木貞幹
- 同 豐多摩郡下流谷村



**加東徳三** 社長 日本橋、青物  
 專務取締役 金澤三右衛門 麴町、上二番  
 取締役 安藤又吉 京橋、出雲  
 伊部庄藏 日本橋、馬喰二  
 同 村山長太郎 京橋、五郎兵衛  
 同 徳田孝平 日本橋、阪本  
 同 中島行孝 牛込、加賀二  
 同 東村守節 麴町、飯田五  
 支配人 藤野庸喜 同、紀尾井  
 技師 岩村 四 田代彦左衛門  
 同 オットーマン、シャシツ  
 同 京橋區築地三丁目  
**東洋麥酒株式會社**  
 創立中

**東京硝子株式會社** 京橋區新富町四丁目  
 設立明治二十九年四月、營業ノ目的  
 各種玻璃器船燈電氣用燈器製造販賣  
 資本金五拾萬圓、一株五拾圓、拂  
 込高拾貳萬五千圓  
 社長 三宅豹三 芝、高輪南  
 取締役 熊谷孫六郎 芝、公園  
 同 兵頭昌隆 大阪、東、横堀一  
 同 鈴木敏彦 芝、田町三  
 同 千田一十郎 福岡縣山門郡上瀬高町  
 同 伊藤謙吉 芝、公園  
 同 若山銚吉 芝、高輪南  
 同 山本繁造 神戸、元町、六  
 同 硝子工場 芝區田町三丁目  
 同 電球工場 日本橋區槍物町河岸

**日本煉瓦製造株式會社** 日本橋區小網町二丁目  
 設立明治二十六年十二月、資本金貳  
 拾五萬圓、一株五拾圓、拂込高貳拾  
 貳萬七千五百圓  
 取締役會長 澁澤榮一 深川、福住  
 取締役 益田孝 荏原郡品川町  
 同 堀江助保 芝、三田綱  
 同 上田安三郎 日比谷、平左衛門  
 同 諸井恒平 商務支配人  
 同 北川俊 工務支配人  
 同 武藏國榛澤郡大寄村  
**金町製瓦株式會社** 京橋區松屋町二丁目  
 電話 本局一〇二九  
 設立明治二十一年五月、營業ノ目的  
 煉瓦石及瓦製造販賣、資本金拾萬圓  
 (拂込高)、一株壹百圓  
 專務取締役 野澤泰次郎 日本橋、堀込、三

取締役 瀧澤喜平次 下野國澁谷郡氏家町  
 同 細谷伊助 南葛飾郡金町村  
 同 柿沼谷藏 日本橋、小網、一  
 同 五木田長次郎 茨城縣結城郡水海道町  
 支配人 金枝道三 京橋、松屋、一  
 同 京橋區築地三丁目  
**日本セメント株式會社** 京橋區銀座二丁目  
 電話 本局七〇五  
 設立明治二十一年一月、資本金四拾  
 五萬圓、一株貳拾五圓、拂込高貳拾  
 九萬貳千五百圓、積立金貳萬四千四  
 百圓  
 社長 菊池治郎兵衛 北豐嶋郡日暮里村  
 同 石井半七 深川、久永  
 同 向山小平次 武藏國入間郡所澤町

同 堀江半兵衛 本郷、本郷三  
 同 菊池長四郎 同  
 同 吉田幸作 同  
 同 阪井等 同  
 支配人 與貫正矩 大阪市西區土佐堀通  
 一丁目  
 出張店 山田惣三郎 肥後國八代郡八代町  
 同 大久保親誠 同  
 同 堀田經助 同  
**天明セメント株式會社** 京橋區本村木町三丁目  
 設立明治二十六年十二月、營業ノ目  
 的セメント製造販賣、資本金壹萬千  
 貳百五拾圓、一株貳拾五圓、拂込高  
 一萬圓  
 專務取締役 森助十郎 京橋、築地、二  
 同 根本兵二郎 芝、新堀  
 同 古澤經範 小石川、茗荷谷

**關東酸曹株式會社** 北豐嶋郡王子村  
 電話 本局六七六  
 設立明治二十九年十二月、營業ノ目  
 的硫酸硝酸曹達晒粉及其副産ニ屬ス  
 ル藥品製造販賣、資本金五拾萬圓、  
 一株五拾圓、拂込高拾貳萬五千圓、  
 積立金千四百圓  
 專務取締役 田中榮八郎 北豐嶋郡王子村  
 同 福原有信 京橋、出雲  
 同 松村清吉 横濱市、太田、一  
 同 和野田 牛込、袋町  
 同 小西安兵衛 日本橋、伊勢  
 同 半田治兵衛 同、上  
 同 半田善八 同、小船二  
 支配人 石川卯一郎 北豐嶋郡王子村  
**硫黃株式會社** 京橋區南船町  
 設立明治二十九年七月、營業ノ目的



硫黃精煉販賣及委託販賣、資本金貳拾萬圓、一株五拾圓、拂込高八萬圓

專務取締役 大日方 一輔  
取締役 寺田房太郎  
神奈川縣久良岐郡中村  
同 中北庄吉  
京橋、尾張町、新地

### 日本硫黃株式會社

京橋區三十間堀  
創立中

### 蠟油製造株式會社

南葛飾郡砂村  
電話浪花四九一

設立明治二十二年七月、營業、目的蠟油及石鹼製造販賣、資本金拾萬圓、一株貳拾五圓、拂込高四萬圓

專務取締役 細川 碧  
取締役 伊澤篤四郎  
麻布、我善坊  
芝、愛宕、二  
同 那珂勉爾  
牛込、中町  
同 山本新三郎  
四ッ谷、北伊賀

### 帝國製藥株式會社

日本橋區本石町二丁目  
設立明治三十年三月、資本金五萬圓、一株貳拾五圓、拂込高壹萬貳千五百圓

專務取締役 杉田徹一郎  
日本橋、本石、二  
同 杉田徹親  
本郷、龍岡  
同 四方常次郎  
神田、豐崎

### 扇橋製藥株式會社

深川區東扇橋町

設立明治二十九年一月、資本金參萬圓(拂込濟)、一株貳拾五圓

社長 小栗貞雄  
取締役 平沼專藏  
同 平沼八太郎  
同 東 爲雄  
同 志村保一  
同 岡 敬孝  
支配人 岡 敬孝

### 東京製藥株式會社

日本橋區本石町四丁目

監查役

廣田千秋

同 芝芝公園

駒林廣運

支配人 德丸芳之助

芝、西久保巴

### 東京製氷株式會社

京橋區新榮町四丁目

設立明治十六年十月、資本金八萬圓、一株貳拾圓、拂込高六萬圓

專務取締役 土屋直温  
本所、相生、五  
同 久保田宗三郎  
日本橋、通、一

同 福澤桃介  
芝、西久保巴

監查役 井澤吉五郎  
下谷、徒町、三

同 牧田富次郎  
深川、佐賀、一

技師 天野米作

### 臺灣製氷株式會社

日本橋區久松町

創立中

同 仁平孝太郎

### 日本精製糖株式會社

南葛飾郡砂村  
電話浪花九五八

設立明治二十九年一月、營業、目的粗製糖ヲ精製スルヲ主トシ及ヒ氷砂糖製造販賣、資本金六拾萬圓、一株五拾圓、拂込高參拾萬圓、積立金四千五百圓

社長 長尾三十郎

日本橋、箱崎、三

專任取締役 鈴木藤三郎

南葛飾郡砂村

取締役 森 一馬

芝、巴町

同 吉川長三郎

南葛飾郡砂村

同 福川泉吉

遠江、周智郡森町

監查役 岡田良一郎

同、小笠原倉真村

同 神谷傳兵衛

淺草、花川戶

### 帝國精糖株式會社

日本橋區南茅場町

創立中

### 八重山糖業株式會社

日本橋區南茅場町

設立明治二十九年三月、資本金五拾萬圓、一株五拾圓、拂込高拾貳萬五千圓

社長 石崎政藏

本郷、湯嶋三組

常務取締役 松村金兵衛

神田、佐久間二

取締役 栗生武右衛門

神田、鞍地河岸

同 西川宗兵衛

牛込、通寺

同 田口芳之助

日本橋、蠟蝋、一

同 佐久間貞一

牛込、二十騎

支配人 野口榮世

京橋、船松

監查役 小島三平

深川、東元

設立明治廿一年九月、營業、目的化學上ノ試驗鑑定及諸藥品ノ製造販賣、資本金壹萬五千圓(拂込濟)、一株貳拾五圓、積立金八百參拾壹圓

社長 雨宮綾太郎  
日本橋、本町、四

副社長 雨宮藤吉

同 齋藤三番

同 伊澤弘芳

同 神田表神保

同 伊澤鐘次郎

同 齋藤三番

同 伊澤健之助

同 眞壁正徳

同 眞壁正徳

同 眞壁正徳

同 眞壁正徳

同 眞壁正徳

同 眞壁正徳

同 眞壁正徳

同 眞壁正徳

同 眞壁正徳

同 眞壁正徳



同 竹内半左衛門  
日本橋南茅場  
同 下村房次郎  
麹町、永田、一

工場 京橋區月島通一丁目  
◎工 日本製粉株式會社

設立明治二十九年十月、營業ノ目的  
麥粉製造販賣、資本金參拾萬圓、一  
株五拾圓、拂込高七萬五千圓

社長 南條新六郎  
群馬縣邑樂郡館林町  
事務取締役 境 豐吉  
取締役 長尾三十郎  
日本橋、箱崎、三  
笠原圓藏  
同 社田宮本  
同 村上太三郎  
日本橋、南茅場

◎製 東京人造肥料株式會社

設立明治二十年四月、營業ノ目的  
造肥料及硫酸製造販賣、資本金五拾  
電話浪花一四七

萬圓、一株五拾圓、拂込高貳拾六萬  
貳千五百圓、積立金壹萬圓  
取締役會長 澁澤榮一  
深川、福住  
事務取締役 谷 徹三  
淺草、今月  
益田 孝  
在厚部北品川町  
同 澁澤喜作  
芝、白金今里  
堀江助保  
向、三田綱  
同 淺野總一郎  
深川、清住  
同 田島信夫  
麻布、宮村  
支配人 竹田政智  
神田、小川  
肥料部技師 吉田七郎  
牛込、矢來  
硫酸部技師 磯長鐵之介  
麹町、紀尾伊

◎製 獸脂肥料製造株式會社

淺草區上平右衛門町  
電話 浪花四三三五

設立明治二十九年四月、資本金拾萬  
圓、一株五拾圓、拂込高四萬七千圓  
事務取締役 人見 寧  
下谷、上野櫻木  
取締役 眞中忠直  
淺草、橋場  
同 小野金六  
麹町、飯田、三  
同 三上國松  
淺草、新谷  
同 山本英太郎  
群馬縣群馬郡高崎町  
同 矢島八郎  
同 上  
同 吉川清太郎  
茨城縣新治郡石岡町  
支配人 渡邊金次郎  
下谷、中根岸

◎製 搾固肥料株式會社

設立明治二十六年六月、營業ノ目的  
人造肥料製造販賣、資本金參萬圓、  
一株貳拾圓

事務取締役 榎本淺吉  
埼玉縣南埼玉郡久喜町  
取締役 大橋清興  
名古屋市南外堀  
同 岡住義頼  
日本橋、中洲  
兼支配人 倉光三郎  
栃木縣那須郡那須町浦  
同 眞野鉦次郎  
名古屋市堀川

◎製 魚腸骨肥料株式會社

設立明治二十九年五月、資本金五千  
圓、一株貳拾圓、拂込高貳千四百圓

社長 渡貫榮藏  
深川、古石場  
副社長 宇田川隆夫  
本所、練町二  
取締役 宇田川時次郎  
南葛飾郡大嶋村  
同 宇田川近之助  
同 渡貫清次  
同 上  
同 守 太三郎  
同 上

◎支 王子共潤株式會社

設立明治二十一年三月、營業ノ目的  
精緻事業、資本金五千圓(拂込高)  
一株貳拾圓、積立金貳百八拾七圓

事務取締役 岩崎直清  
取締役 熊谷源左衛門  
眞壁鐵之助  
同 三上金左衛門  
同 粕谷勇吉  
同 大谷喜代志  
右北豐嶋郡王子村住

◎製 東京帽子株式會社

設立明治二十五年十二月、營業ノ目  
的各種帽子製造販賣、資本金七萬貳  
千圓、一株壹百圓、拂込高五萬四千  
圓、積立金壹萬參千圓  
取締役會長 澁澤榮一  
深川、福住

◎製 北辰株式會社

設立明治二十三年二月、營業ノ目的  
機寸製造販賣、資本金參萬四千圓、  
一株貳拾圓、拂込高四萬貳千五百圓

事務取締役 益田克徳  
下谷、下根岸  
取締役 堀江助保  
芝、三田綱  
同 馬越恭平  
同 西久保櫻川  
喜谷市郡右衛門  
同 早速鎮藏  
小石川、久堅  
同 土肥脩策  
同 上

◎製 東京製炭株式會社

設立明治三十年三月  
神田區鍛冶倉川岸

事務取締役 吉田喜三郎  
同 山口三次郎  
同 梅田熊三  
同 監查役







### 海運合資會社

日本橋區南菜場町  
設立明治二十九年三月、營業ノ目的  
東京近海ニ於ケル貨物乘客ノ運輸依  
託貨物ノ保管、資本金五萬圓  
業務擔當  
社員社長 河村隆實  
京橋、元數寄屋、三  
同 泉 常太郎  
取締役 下總國千葉郡千葉町  
同 林 策一郎  
京橋、銀座、二

### 鐵道運送合資會社

芝區芝口二丁目  
電話本局七五三  
設立明治二十六年七月、資本金參萬  
參千圓(拂込済)  
社長 岡崎惟素  
下谷、入谷  
◎大阪支店 攝津國西成郡  
曾根崎村  
支配人 廣瀬又次郎  
攝津西成郡曾根崎村

### 日本驛傳合資會社

京橋區高代町

設立明治二十六年十二月、營業ノ目  
的陸運荷物運輸業、資本金參萬圓  
業務擔當社員 飯山正秀  
牛込、大久保

### 蒸氣曳船合資會社

京橋區大川端町地先稻荷河岸  
設立明治二十八年六月、資本金參萬  
圓  
業務擔當社員 原田龜太郎  
京橋、大川端

### 帝國中牛馬東京合資會社

日本橋區小傳馬場上町  
電話 浪花三四八  
設立明治二十六年七月、營業ノ目的  
商品其他貨物運送物品ノ委託販賣附  
隨トシテ運送物品ニ限リ該品ヲ抵當  
トシテ前貸及ヒ立換金ヲナス、資本  
金貳萬圓  
社長 小山五左衛門  
日本橋、小傳馬場上  
副社長 小山悦之助  
京橋、南小田原、四

支店 神田區秋葉原松龜町  
電話 本局三四九  
◎派出所 日本橋區四日市町

### 共運合資會社

下谷區練馬町  
設立明治二十八年四月、營業ノ目的  
鐵道積貨物ノ運搬、資本金壹萬圓  
社長 中澤昭左衛門  
下谷、練馬  
理事 矢島八郎  
上野、西群馬郡高崎町  
同 宮崎萬平  
信濃、更級郡鹽崎村

### 陸運合資會社

日本橋區鐵砲町  
設立明治二十七年六月、營業ノ目的  
物品ノ運送委託販賣及保險、資本金  
壹萬圓  
業務擔當社員 原田龜太郎  
日本橋、馬喰、四

### 東北合資會社

神田區花田町  
設立明治二十九年七月、營業ノ目的  
鐵道積運送貨物取扱、資本金壹萬圓  
社長 田島達策  
神田、佐久間、一  
理事 小山五左衛門  
信濃國北佐久郡小諸町

### 報國合資會社

麹町區內幸町一丁目  
電話 一一〇八  
設立明治二十七年十一月、營業ノ目  
的内外國產ノ賣買其他利益ト認ムル  
諸般ノ事業、資本金五萬圓  
業務擔當役 佐藤三太郎  
麹町、內幸、一  
取締役 鹿毛信盛  
筑後、御井郡金崎村  
同 佐藤米次郎  
盛岡市仙北町  
同 林 宗右士門  
伊勢、在野郡明村  
同 久保田眞吾  
河内、高安郡中高安村  
同 市島徳次郎  
越後、北蒲原郡天王村  
同 市島文太郎  
同、同、藤井村

### 合資遠洋會社

京橋區本港町  
設立明治二十七年三月、營業ノ目的  
各港ヨリ入津スル船舶ノ取扱及物品  
受託販賣、資本金五千圓  
業務擔當社員 宇加井文治郎  
遠江、長上郡掛塚村  
同 中村熊藏  
同 上

### 東京營業合資會社

日本橋區濱町三丁目  
設立明治二十九年三月、營業ノ目的  
他人ノ業務ニ協賛ヲ與ヘ共同ノ利益  
ヲ取得スルヲ委託物品賣買荷物ノ運  
送及同漕土木工事請負、資本金五千  
圓  
業務擔當社員 澤子妙  
本所、龜澤、二

### 内外物産合資會社

京橋區本木町三丁目  
電話 本局三九五  
設立明治二十八年八月、資本金五萬  
圓、積立金千五百圓

### 東京米穀合資會社

神田區佐久間町河岸  
電話 六八七  
設立明治二十六年六月、營業ノ目的

社長 門田猪三郎  
大阪、東、備後、一

支配人 大村安兵衛  
東區備後町一丁目  
電話 一一〇

◎大阪支店 電話 一一〇

合資物産商會 日本橋區馬喰町  
四丁目

設立明治二十八年十二月、營業ノ目  
的内外物産販賣、資本金五萬圓  
業務擔當社員 長塚源次郎  
下總國岡田郡岡田村  
合資 戸田商店 京橋區本八丁堀  
四丁目

設立明治二十九年九月、營業ノ目的  
内地石炭石灰特約販賣依託販賣及船  
持回漕荷爲替金取扱有價證券擔當貸  
金、資本金五萬圓  
業務擔當社員 田八藏  
京橋、本八丁堀、四  
同 戸田茂重  
同 上



米穀及肥料買賣並三米穀肥料委託販賣、資本金參萬圓  
業務擔當社員 粟生武右衛門一  
神田元久右衛門一

同 小林勝藏  
神田佐久間一  
同 細谷和助  
同 同 同

磐城物産合資會社

設立明治二十九年二月、資本金壹萬五千元  
業務擔當社員 山崎藤太郎  
京橋、入船、三

同 戶田八藏  
同 八丁堀四

久留馬商會

設立明治二十八年四月、營業目的、公私用途工事請負開墾漁業內外諸物品委託販賣、資本金五萬圓  
業務擔當社員 須永啓助  
上野國邑樂郡高嶋村

同 窪田文哉  
牛込、矢來

同 中條貞造  
上野國西群馬郡伊香保町  
同 小島文六  
越前、一番

南北用達合資會社

設立明治二十九年十二月、營業目的、拓殖務省及陸軍省用途、資本金參萬圓  
業務擔當社員 三輪準一  
岐阜縣上石津郡時村

共成商會

設立明治二十九年八月、營業目的、諸工事請負公私用途內外諸物品委託販賣、資本金壹萬圓  
業務擔當社員 柳岡利平 太  
群馬縣群馬郡柳井村

同 戶塚平吉  
同 同 同 同 同 同

生糸直輸合資會社

設立明治二十八年九月、資本金參拾五萬六千元  
業務擔當社員 山田松三郎  
日本橋、濱町、三

毛斯綸商店

設立明治二十九年八月、營業目的、毛織物販賣、資本金拾萬圓(拂込濟)  
業務擔當社員 杉村甚兵衛  
日本橋、新材木

同 大濱忠三郎  
橫濱、南仲通三

同 井上市兵衛  
日本橋、宮澤

同 白石甚兵衛  
同 新乘物

東京綿糸合資會社

設立明治二十九年九月、營業目的、綿糸綿布棉花委託販賣、資本金參萬圓  
業務擔當社員 諸井時三郎  
日本橋、濱町、一

藏田商店

設立明治二十九年十二月、營業目的、綿糸販賣、資本金參萬圓  
業務擔當社員 松本長七  
日本橋、大傳馬、一

東京毛糸商店

設立明治三十年二月、資本金貳萬五千圓  
業務擔當社員 杉村彦右衛門  
日本橋、堀袋、二

同 鶴岡夏之助  
麹町、麹町、二

同 金子留吉  
日本橋、田所

同 松井善次郎  
同 通、一

同 岩崎岩藏  
同、新乘物

小泉商社

設立明治二十六年十二月、營業目的、的吳服太物金巾織物類販賣、資本金貳萬圓  
業務擔當社員 小泉卯之助  
日本橋、通油

布哇組

設立明治二十七年四月、營業目的、日本布哇間定期航海業及布哇國開墾並三移民事業、資本金拾萬圓  
業務擔當社員 小泉卯之助  
日本橋、通油

岡省三

業務擔當社員 依岡省三  
小笠原嶋母嶋沖村  
ホノル、支店 布哇國ホノル、府

東洋移民合資會社

設立明治三十年二月、資本金拾萬圓  
業務擔當社員 佐久間貞一  
牛込、二十騎

同 中山謙治  
麻布、市兵衛、二

東京移民合資會社

設立明治三十年一月、資本金貳萬圓  
業務擔當社員 齋藤忠太郎  
橫濱、雲井、一

同 堀谷左治郎  
同、蓬萊、一

日報社

業務擔當社員 貝山大説  
宮城縣志田郡志田村  
電話 編輯用 九〇七  
事務用 九〇七

富山房

設立明治二十六年十二月、營業目的、印刷及新聞紙雜誌發賣、資本金拾萬圓  
業務擔當社員 越山太刀三郎  
京橋、三十間堀、二

同 立田義元  
南葛飾郡寺嶋村

同 神田嘉治馬  
神田、亥神保

同 立田義元  
南葛飾郡寺嶋村

東京圖書出版會社

設立明治二十九年八月、資本金壹萬千五百圓  
業務擔當社員 奧村金次郎  
京橋、中橋和泉

同 木田吉太郎  
日本橋、通、四

同 西村寅次郎  
同、上

大日本海陸軍兵書出版會社

業務擔當社員 神田區錦町一丁目



設立明治二十九年六月、資本金壹萬圓  
業務擔當社員 河井源藏  
赤阪、表一

同 青池常三  
滋賀縣滋賀郡大津町

同 酒井廣吉  
赤阪、新阪

同 上野勘次郎  
千葉縣印旛郡佐倉町

同 警眼社  
日本橋區船場町

設立明治二十八年一月、營業ノ目的  
雜誌圖書ノ發行及ヒ諸般ノ印刷業、  
資本金六千圓

社長 田山宗堯  
日本橋、船場

理事 淺尾汎三郎  
牛込、中里

帝國通信合資會社  
東京府日吉町  
電話 一四六

設立明治二十七年四月、營業ノ目的  
通信廣告、印刷、新聞用途、資本金四  
千圓

同 鶯飼勝輔  
同、本銀、一

同 合資高等裝飾會社  
日本橋區米澤町三丁目

設立明治二十九年十一月、營業ノ目的  
祝祭禮典諸會場ノ裝飾請負及奏樂  
演藝煙火等ノ請負、資本金貳萬圓(拂  
込濟)、積立金五百六拾五圓

社長 篠原彌兵衛  
日本橋、橫山、一

副社長 秋田柳吉  
京橋、榮町

取締役 久保東一郎  
日本橋、矢ノ倉

兼會計主任 富山佐治郎  
神田、東松下

支那人 片桐貞盛  
京橋、船松

副支那人 芝西久保巴  
芝區西久保巴町

合資朝日商會  
芝區西久保巴町

設立明治三十年一月、營業ノ目的  
外雜貨販賣、資本金貳萬圓

業務擔當社員 矢野義弓  
芝、西久保巴

同 川崎又次郎  
京橋、築地、二

同 業務擔當社員 竹村良貞  
約町、富士見、六

同 廣報館  
京橋區本挽町  
一丁目

設立明治二十九年五月、營業ノ目的  
出版業、資本金壹千拾五圓

業務擔當社員 諏訪部一之輔  
靜岡縣富士郡富丘村

大日本蠶種改良會社  
本郷區湯島新花町

設立明治二十七年五月、營業ノ目的  
蠶種ヲ買受其販賣及雜誌發行、資本  
金拾萬圓

業務擔當社員 松山昇平  
本郷、湯島新花

同 池田常五郎  
下谷、上根岸

同 山丸商店  
日本橋區橫山町  
三丁目

設立明治二十九年三月、營業ノ目的  
洋小間物メリヤス卸賣、資本金五萬  
圓

業務擔當主任 橋本直一  
日本橋、橫山、三

東京濫褻合資會社  
淺草區駒形町

設立明治二十九年十一月、營業ノ目的  
濫褻及厨物賣買、資本金五萬圓

業務擔當社員 三上金左衛門  
北豐嶋郡王子村

同 橋本米吉  
淺草、山ノ宿

同 田中米吉  
同、駒形

同 平谷合資會社  
日本橋區江町二丁目

設立明治二十六年七月、營業ノ目的  
扇子洋小間物學校用品、資本金參萬  
六千圓

業務擔當社員 安藤東藏  
日本橋、堀江、二

副社員 柴垣仙七  
同、上

取締役 政木藤吉  
同、上

日本板紙販賣會社  
日本橋區小船町一丁目

設立明治廿八年六月、資本金參萬圓

業務擔當社員 大藏儀三  
日本橋、堀留、一

同 青柳龍五郎  
同、上

同 合資松野屋商店  
日本橋區兜町  
電話 浪花四三六

設立明治二十八年二月、營業ノ目的  
諸公債證券國債證券地方債諸會社債  
券並ニ株式金銀貨賣買、資本金壹萬  
七千圓、積立金九千圓

業務擔當社員 阿部鐵之助  
日本橋、兜町

同 井田鯛助  
同、堀留、三

同 大盛合資會社  
日本橋區箱崎町一丁目

設立明治十年二月、營業ノ目的  
磁器販賣、資本金壹萬六千圓、積立  
金五千參圓

業務擔當 前田梅三郎  
日本橋、濱町、三

社員社長 美濃國土岐郡  
多治見町

出張所 加藤銀次郎  
主 任

同 合資大黑社  
日本橋區本石町  
四丁目

設立明治二十九年十一月、營業ノ目的  
大黒麥酒發賣及洋酒食料品賣買、  
資本金壹萬五千圓

業務擔當社員 安藤又吉  
京橋、出雲

同 合資洋白會社  
日本橋區鐵砲町

設立明治六年九月、營業ノ目的  
洋白  
地金、ニツケル、アルミニウム等ヲ賣  
捌ク、資本金壹萬圓、積立金貳千五  
百圓

業務擔當社員 淺田喜三郎  
日本橋、鐵砲

取締役 中勘彌  
小石川、小日向水道

同 製紙原料合資會社  
日本橋區北船町

設立明治廿九年八月、資本金一萬圓

業務擔當社員 藤政藏  
日本橋、北船

同 松下岩治郎  
北豐嶋郡南千住町



牧野筆墨硯合資會社

設立明治二十九年十月、營業ノ目的  
文房具製造販賣、資本金壹萬圓

業務擔當社員 牧野彦八

同 日本橋、大傳馬、二

同 吉田源七

同 同、浪花

設立明治二十九年十二月、營業ノ目  
の玻璃器販賣、資本金壹萬圓

業務擔當社員 小林小吉

同 深川、西

中外烟草合資會社

設立明治三十年二月、資本金壹萬圓  
業務擔當社員 杉山寅吉

同 麹町、麹町、五

東京鷄卵合資會社

設立明治二十九年十月、資本金參千  
九百圓

業務擔當社員 森島淺五郎

同 赤阪、青山、三

同 御澤伊之助

同 荒井鎌太郎

同 北山喜右衛門

同 赤阪、一ツ木

同 淺野覺之助

同 京橋、八丁堀、仲

同 片桐爲治郎

同 神田、表神保

同 中川半七

同 同、小川

設立明治二十二年十二月、營業ノ目  
の石盤屋根葺方附屬品一式及石盤販  
賣、資本金參千五百圓、積立金貳千  
九拾七圓

業務擔當社員 堀江小十郎

同 本所、向嶋中ノ郷

設立明治二十九年九月、資本金參千  
圓、積立金壹千圓

業務擔當社員 村田半兵衛

同 日本橋、元四日

取締役 岡本房太郎

同 深川、四元

同 大穗伊之助、堀越榮太郎

同 月岡勇五郎

同 芝芝公園

同 乙部 鼎

同 同、白金三光

同 同、同

同 同、同

同 同、同

同 同、同

同 同、同

同 同、同

同 同、同

同 同、同

同 同、同

同 同、同

同 同、同

同 同、同

同 同、同

同 同、同

同 同、同

同 同、同

同 同、同

同 同、同

同 橋本三右衛門

同 京橋、南大工

篠崎養魚合資會社

設立明治三十年二月、資本金壹萬圓  
業務擔當社員 木村小之吉

同 本所、北二葉

同 塚原喜右衛門

同 南葛飾郡篠崎村

深川養魚合資會社

設立明治十八年三月、營業ノ目的  
魚蕃殖若クハ川魚鳥類販賣、資本金  
五千八百貳拾圓

業務擔當社員 久徳 猶行

同 深川、東平井

同 榊原宇太郎

同 堀口磯吉

同 服部倉次郎

同 右深川、千田居住

土地家屋收入保證合資會社

設立明治二十四年十月、營業ノ目的  
土地家屋ノ貸付及賃料取集ニ關スル

同 本所、本所、本所、本所

同 土地家屋ノ管理ニ係ル一切ノ事務  
ヲ取扱フ土地家屋ノ賣買又ハ貸借  
ノ媒介其他土地家屋ニ關シ便益ト認  
ムル事件ヲ取扱フ、資本金參千圓

業務擔當社員 川村善次郎

同 本所、練町、二

同 川村榮吉

同 同、上

同 同、上

同 同、上

同 同、上

同 同、上

同 同、上

同 同、上

同 同、上

同 同、上

同 同、上

同 同、上

同 同、上

同 同、上

同 同、上

同 同、上

同 同、上

同 同、上

同 同、上

同 同、上

同 同、上

同 同、上

同 同、上

同 同、上

同 同、上

同 同、上

同 同、上

同 同、上

同 同、上

同 同、上



副支配人 長島金四郎

合資會社 東京鐵工所 深川區安宅町

設立明治二十八年七月、營業ノ目的  
陸船蒸氣鑄造器械製造及造船、資本  
金五萬圓、積立金九千八百八拾圓

專務取締役 龍野巳之吉

本所、千歲

同 中村文治

兼製圖掛長 根本、八

兼製圖掛長 小池藤太郎

兼工場掛長 京橋區月崎西河岸通

一丁目

主任 布施邦久

東京鑄鋼合資會社

京橋區月崎西中通六丁目

設立明治二十八年九月、資本金參萬

五千圓

業務擔當社員 園田實徳

芝、西久保巴

同 山中隣之助

京橋、南傳馬、一

六合合資會社 京橋區竹川町

設立明治二十八年十一月、營業ノ目  
的特許ニ屬スル燈心筒油燭燭製造  
販賣並ニ蠶繭糸殺蛹防腐及蠶解容易  
法、防腐法施行、資本金拾萬圓、拂  
込高七萬五千圓

社長 栗原大三郎

上野、新田郡世良田村

技術員 伊東忠三

下谷、上根岸

同 藤野近昌

芝、南佐久間、二

同 高津仲次郎

上野、綠野郡小野村

同 吉田東馬

北豐嶋郡日暮里村

同 西澤濱太郎

信濃、安曇郡大町

同 谷口電氣機械及諸機械製造所

芝區愛宕町三丁目

設立明治二十八年一月、資本金壹萬

圓、拂込高六千圓、積立金參百圓

業務擔當社員 谷口傳七

富山縣氷見郡十二町村

勸業合資會社 神田區鍛冶町

設立明治二十九年二月、營業ノ目的

醫科及理化學器械製作販賣、資本金  
五千圓

業務擔當社員 田忠藏

神田、鍛冶

光明合資會社

芝區三田四國町

設立明治十四年十二月、營業ノ目的

ハシキ及塗料油並ニ繪具類製造販賣

、資本金拾貳萬圓

業務擔當社員 田阪初太郎

芝、下高輪

同 茂木重次郎

芝、三田四國

支配人 長谷川直藏

京橋、元數寄屋、二

大日本製藥合資會社

京橋區木挽町八丁目

設立明治二十八年一月、資本金六萬

圓

社長 土田政次郎

京橋、木挽、八

支配人 堀井勘兵衛

東京藥品粉末合資會社

小石川區氷川下町

設立明治二十九年六月、資本金參萬  
圓、拂込高六千圓

社長 太田信義

日本橋、吳服

監査役 長谷川明信

下谷、入谷

支配人 山中千鹿雄

同上

保溫劑合資會社

日本橋區堀留町一丁目

設立明治二十七年三月、營業ノ目的

專賣特許保溫劑製造販賣及塗粧請負

並ニ石綿販賣、資本金貳萬五千圓

業務擔當社員 一木彌三郎

製造所 京橋區新船松町

八光合資會社 南葛飾郡砂村

設立明治三十年二月、營業ノ目的

油精製、資本金壹萬圓

業務擔當社員 長谷川喜右衛門

同 日本橋、大傳馬、二

同 菊池權太郎

同 同本石、四

同 平野卯兵衛

同 芝、柴井

日本製糖合資會社

京橋區南佐木町

設立明治二十七年五月、營業ノ目的

産製糖再製及販賣、資本金拾萬圓

社長 田口榮吉

牛込、津久戸前

取締役 武者傳二郎

築城、巨理郡巨理町

出張所 西紋郡有珠村

伊勢萬合資會社

京橋區松屋町二丁目

設立明治二十八年九月、營業ノ目的

砂糖再製及販賣、資本金五千圓

業務擔當社員 川喜多萬吉

京橋、松屋、二

合資會社 入舟商會 深川區東元町

設立明治二十六年十月、營業ノ目的

製糖販賣、資本金參千圓

業務擔當社員 鈴木仁左衛門

同 深川、東元

同 武藤清吉

同 下總、東葛飾郡行徳町

東京製皮合資會社

北豐嶋郡南千住町

設立明治二十九年八月、資本金拾萬  
圓、拂込高九萬六千貳百五拾圓、積  
立金四百五拾圓

社長 北岡文兵衛

北豐嶋郡南千住町

業務擔當社員 幸田成常

同上

同 宮脇正民

美濃、木葉郡板所村

同 彈直樹

淺草、龜岡

同 笠原紋次郎

同、千束

日本壁紙合資會社

芝區三田四國町

設立明治二十七年四月、營業ノ目的

壁紙ストレー障屏風敷物擬革紙製造

販賣、資本金壹萬壹千圓

業務擔當社員 鶴田芳二郎

同 麻布、山元

合資會社 東洋壁紙製造所

下谷區中真鳴町

設立明治二十七年七月、資本金六千

五百圓



業務擔當社員 木村延吉  
本郷、向ヶ岡彌生  
同 神田政忠  
同 小島鏡太郎  
同 木郷四片

合資 東京硝子工場

往原郡南品川町  
設立明治二十九年八月、資本金貳萬圓

業務擔當社員 清水釘吉  
神田、駿河臺北甲賀  
業務擔當社員 原林之助  
日本橋、本銀、一  
同 高松録太郎  
同 馬喰、三

合資 玻璃合資會社

日本橋區柳原河岸  
設立明治二十九年八月、資本金貳萬圓

頭取 藤岡源助  
神田、鍛冶  
取締役 生野恒八  
日本橋、馬喰、三

同 野崎藤三郎  
深川、大鳴  
監査役 小林小吉  
日本橋、橋町、三  
支配人 中根郁  
同 箱崎、二

合資 深川硝子工場

往原郡品川町南品川宿  
設立明治二十九年九月、資本金貳萬圓

業務擔當社員 清水釘吉  
神田、駿河臺北甲賀  
同 原林之助  
日本橋、本銀、一  
同 高松録太郎  
同 馬喰、三

合資 東京石笠合資會社

本所區柳原町三丁目  
設立明治三十年二月、營業、目的玻璃製造販賣、資本金壹萬圓

業務擔當社員 中島淺次郎  
神田、元岩井  
日本煉炭合資會社  
京橋區月島西河通四丁目

設立明治二十八年四月、營業、目的煉炭、製造販賣、資本金五萬圓

專務取締役 渡邊榮太郎  
赤坂、溜池、靈南坂  
取締役 眞瀬惣三郎  
同 上

監事 鷗田勝太郎  
安房、平郡、平群村

同 林金十郎  
日本橋、本町、三

製造主任 吉川嘉七  
京橋、築地、南小田原、一

合資 八王寺煉瓦製造所  
南多摩郡八王寺町

設立明治二十九年十月、資本金壹千圓

業務擔當社員 田沼久吉  
南多摩郡八王寺町  
同 木下音次郎  
同 上

合資 亞麻製造合資會社

日本橋區富澤町  
設立明治二十九年五月、資本金壹萬圓

業務擔當社員 奧田卯三郎  
日本橋、富澤

同 大塚要吉  
栃木縣上都賀郡北押原村

府中織物合資會社

北多摩郡府中町  
設立明治二十九年十月、營業、目的絹織物製造販賣、資本金五千圓

業務擔當社員 竹内太左衛門  
同 野口久兵衛  
同 鹿島田盛雄  
同 矢島彦太郎  
同 村野廣吉  
北多摩郡府中町

織物艶出合資會社

本所區菊川町二丁目  
設立明治二十九年七月、資本金四千圓

業務擔當社員 長高橋源次郎  
日本橋、岩代  
同 監査役 高橋萬吉  
同 上

合資 杉原活版所

京橋區元敷寄屋町四丁目  
設立明治三十年二月、資本金壹萬圓

業務擔當社員 杉原辨次郎  
三協合資會社  
京橋區弓町  
電話本局一三八四

設立明治二十六年十二月、營業、目的諸般印刷及製本業、資本金九千圓(拂込済)、積立金貳千四百圓

社長 橋磯吉  
取締役 村池叶  
芝、愛宕、二  
同 大西鍊三郎  
麹町、有樂、三

合資 弘文舎  
芝區櫻田本郷町  
設立明治二十九年十二月、營業、目的印刷及和洋製本、資本金壹千七百圓

業務擔當社員 尾幸次  
芝、田村  
合資 競盛舎  
本郷區湯島天神町三丁目

設立明治二十七年十二月、營業、目的洋傘及洋傘附屬品製作販賣並洋傘地販賣、資本金壹萬圓

業務擔當社員 堀越勝四郎  
本郷、湯島、天神、三

特許 木綿調帶合資會社

深川區猿江裏町  
設立明治二十九年三月、營業、目的木綿調帶製造販賣、資本金壹萬圓、積立金參百圓

取締役會長 奧三郎兵衛  
深川、堀川  
業務擔當社員 奧田小三郎  
日本橋、元濱

取締役 奧時之助  
深川、堀川  
工場取締 阪東直三郎  
技師 須藤定平

合資 私立東京衛生試驗所  
日本橋區本町四丁目  
設立明治二十九年六月、資本金壹千圓

業務擔當社員 池邊作郎  
日本橋、本町、四



### 三井物産合名會社

日本橋區本町

電話浪花 一六三二  
七四八

設立明治九年七月、營業ノ目的内外  
物産ノ依託賣買海運業及北海道漁業

- 社長 三井元之助
- 専務理事 益田孝
- 理事 上田安三郎
- 同 芝三田一
- 參事主任 渡邊專次郎
- 秘書主任 松本常磐
- 監査方 近藤勝敏
- 支外配國配人課 寺島昇
- 支通配信配人課 福井菊三郎
- 支内配地配人課 林萬久
- 支出配納配人方 東虎次郎
- 支助配定配人方 安田錐藏

### 鐵道掛主任 大田黑重五郎

器橋掛主任 淺野長七

用度方 山田啓太郎

支配人心得 田中繁吉

◎越前堀出張所 京橋區越前堀二丁目  
電話浪花二八一

◎大阪支店 北區中之島二丁目  
電話二一九

◎神戸支店 神戶市海岸通三丁目  
電話一三六

◎兵庫支店 神戶市兵庫松屋町  
電話一〇八

◎馬關支店 赤間關市西南部町

◎若松出張所 筑前國遠賀郡若松港

### 支配人 進藤宇三郎

長崎出張店 長崎市大浦居留地

支配人 竹田貞松

◎御池出張所 筑後國三池郡大牟田町

◎口ノ津出張店 肥前國南高來郡  
口ノ津港

◎函館支店 函館區大町

◎小樽出張所 後志國高島郡小樽港  
色内町

◎倫敦支店 英國倫敦ライムスト  
リート三十四番

◎紐育支店 米國紐育市アルム  
ストリート四百四十  
五、六、七番

◎新嘉坡支店 新嘉坡ニユービルヂ  
ング、パツタリ  
ード

◎大野市支店 大野市太郎

### 孟買出張店

印度孟買エルフヒイ  
ンストン、サークル  
町會所前

### 香港支店

英領香港クインズロ  
ード八番

### 上海支店

清國上海四川路

### 天津出張所

清國天津紫竹林  
米租界

### 營口出張所

清國牛莊港東永茂内

### 三井吳服店

日本橋區駿河町  
電話 一五二五  
一二二七

設立元祿年間

- 社長 三井源右衛門
- 理事 高橋義雄
- 支配人 藤村喜七
- 出納掛長 村田榮次郎
- 仕入掛長 井上嘉四郎

### 賣場掛長

副支配人

兼外賣掛長

陳列掛長

西籍部長

仕入掛長

計部掛長

帳務部長

外賣掛長

外賣掛長

意匠掛長

陳列掛長

東籍部長

事務掛長

庶務掛長

秘書主任

支店

一色平三郎

瀧澤吉三郎

織本喜一郎

森本半次郎

山岡才次郎

小倉光太郎

中西留造

片山龜吉

叔山邦季

鈴木富太郎

細谷勝

堀三事

堀幸作

東區高麗橋三丁目

高山圭三

中西保次郎

慶徳豊七

大井信吉

林甚三郎

田中彦次郎

### 賣場掛長

勝田兵次郎

京都支店 京都市下京區室町通  
二條上ル

支配人 市川長次郎

副支配人 田中増次郎

兼意匠掛長 三雲吉太郎

出納掛長 中道和三郎

洗物掛長 川嶋繁次郎

染物掛長 大森元夫

計部掛長 山岸榮造

庶務掛長 上京區小川通  
下長者町

◎京都支店出張所 上京區小川通  
下長者町

◎桐生出張所 上野國山田郡桐生町

◎八王子出張所 南多摩郡八王子町

◎三井鑛山合名會社 日本橋區駿河町

設立明治二十六年六月

業務擔當社員 三井三郎助

小石川水道

◎三池炭礦事務所 福岡縣三池郡大牟田  
町下里