





|             |                 |   |    |     |    |     |   |    |     |
|-------------|-----------------|---|----|-----|----|-----|---|----|-----|
| 海都五磯中中布東西   | 町               | 村 | 人病 | 取扱費 | 人死 | 取扱費 | 人 | 員計 | 取扱費 |
| 士万箇 條 施 郷 郷 | 村 村 村 村 村 村 村 町 |   |    |     |    |     |   |    |     |
|             |                 |   |    |     |    |     |   |    |     |
|             |                 |   |    |     |    |     |   |    |     |
|             |                 |   |    |     |    |     |   |    |     |
|             |                 |   |    |     |    |     |   |    |     |
|             |                 |   |    |     |    |     |   |    |     |
|             |                 |   |    |     |    |     |   |    |     |
|             |                 |   |    |     |    |     |   |    |     |
|             |                 |   |    |     |    |     |   |    |     |

第六門 救育

(一) 行旅病人及行旅死亡人

明治卅八年

|        |        |   |      |   |      |   |      |        |
|--------|--------|---|------|---|------|---|------|--------|
| 明治卅七年度 | 知浦黒海都五 | 計 | 里道橋梁 | 全 | 里道橋梁 | 計 | 九〇〇〇 | 二六、九四三 |
|        | 夫郷木士万箇 |   |      |   |      |   |      |        |
|        | 村村村村村村 |   |      |   |      |   |      |        |
|        |        |   |      |   |      |   |      |        |
|        |        |   |      |   |      |   |      |        |
|        |        |   |      |   |      |   |      |        |
|        |        |   |      |   |      |   |      |        |
|        |        |   |      |   |      |   |      |        |
|        |        |   |      |   |      |   |      |        |
|        |        |   |      |   |      |   |      |        |

|         |             |    |       |    |      |     |     |    |
|---------|-------------|----|-------|----|------|-----|-----|----|
| 磯中中布東西  | 町           | 種別 | 新架及改架 | 種別 | 修繕延長 | 補助費 | 町村費 | 計費 |
| 條 施 郷 郷 | 村 村 村 村 村 町 |    |       |    |      |     |     |    |
|         |             |    |       |    |      |     |     |    |
|         |             |    |       |    |      |     |     |    |
|         |             |    |       |    |      |     |     |    |
|         |             |    |       |    |      |     |     |    |
|         |             |    |       |    |      |     |     |    |
|         |             |    |       |    |      |     |     |    |
|         |             |    |       |    |      |     |     |    |
|         |             |    |       |    |      |     |     |    |
|         |             |    |       |    |      |     |     |    |

(二) 橋梁ノ新架改架及修繕

明治卅八年度



























財政

| 町村  | 財産目録<br>収入 | 使用料及<br>手数料 | 雑収入        | 前年度<br>繰越金 | 國庫補<br>助金 | 縣費補<br>助金 | 町村組合<br>補助金 | 寄附金       | 國庫交<br>付金 | 縣稅交<br>付金 | 町村稅       | 夫役<br>現品 | 町村<br>公債 | 計           |
|-----|------------|-------------|------------|------------|-----------|-----------|-------------|-----------|-----------|-----------|-----------|----------|----------|-------------|
| 布施村 | 10,246,066 | 116,000     | 5,536,454  | 1,044,661  |           | 6,499     | 66,000      |           | 37,946    | 1,744,090 |           |          |          | 18,996,926  |
| 中村  | 2,709,959  | 5,750       | 5,550      | 105,453    |           | 104,535   | 67,260      |           | 17,033    | 1,840,8   |           |          |          | 3,289,948   |
| 中條村 | 8,267      | 15,500      | 15,263     | 107,594    |           | 300,000   |             |           | 22,25     | 3,903     |           |          |          | 5,554,62    |
| 磯村  | 27,254     | 6,660       | 10,24      | 440,425    |           |           |             |           | 9,580     | 2,733     |           |          |          | 6,396,640   |
| 五箇村 | 1,343,95   | 8,230       | 1,429,114  | 446,33     |           | 40,92     | 1,553,01    |           | 3,646     | 3,443     |           |          |          | 8,498,882   |
| 都方村 | 1,294,77   | 5,470       | 1,790,778  | 146,333    |           | 1,882     | 1,740,00    |           |           | 5,674,06  |           |          |          | 7,988,35    |
| 海士村 | 1,422,6    | 6,670       | 3,712,3    | 841,635    |           | 6,394     | 401,92      |           |           | 3,474,06  |           |          |          | 10,096,733  |
| 黒木村 |            |             | 1,210      | 205,56     |           | 7,445     | 1,93,680    |           |           | 5,312,40  |           |          |          | 5,718,673   |
| 浦郷村 |            |             | 1,455,25   | 442,475    |           | 7,445     | 1,36,140    |           |           | 4,918,740 |           |          |          | 7,122,433   |
| 知夫村 | 5,916,45   | 15,010      | 2,910,61   | 2,061,30   |           | 1,57,963  | 7,440       |           |           | 2,112,466 |           |          |          | 10,000,000  |
| 計   | 23,199,133 | 90,240      | 11,036,991 | 5,833,019  | 12,510    | 6,747,551 | 2,643,303   | 5,000,000 | 1,369,71  | 4,049,99  | 5,929,947 |          |          | 100,699,680 |

(四)

町村歳入ノ四

(各町村費豫算)

明治三十九年度

| 町村  | 財産目録<br>収入 | 使用料及<br>手数料 | 雑収入       | 前年度<br>繰越金 | 國庫補<br>助金 | 縣費補<br>助金 | 町村組合<br>補助金 | 寄附金       | 國庫交<br>付金 | 縣稅交<br>付金 | 町村稅       | 夫役<br>現品 | 町村<br>公債 | 計          |
|-----|------------|-------------|-----------|------------|-----------|-----------|-------------|-----------|-----------|-----------|-----------|----------|----------|------------|
| 西郷町 |            |             | 43,613    | 3,037,6    |           |           | 16,000      | 500,000   |           |           | 8,768,849 |          |          | 10,126,836 |
| 東郷村 |            | 6,500       | 5,000     | 3,000      |           | 2,666     |             |           |           | 2,640     | 4,083,03  |          |          | 4,339,608  |
| 布施村 | 1,545,733  | 8,940       | 11,047,74 | 276,463    |           | 11,000    | 6,000       | 2,350,926 |           | 1,800     | 1,653,666 |          |          | 1,696,263  |
| 中村  | 1,624,000  | 4,000       | 5,950     | 257,343    |           | 6,000     | 6,000       | 500,000   |           | 1,800     | 3,196,95  |          |          | 4,233,943  |
| 中條村 |            |             | 7,670     |            |           |           |             |           |           |           | 4,127,45  |          |          | 4,224,45   |
| 磯村  |            |             | 6,000     |            |           |           |             |           |           |           | 3,765,00  |          |          | 4,200,730  |
| 五箇村 |            |             | 4,000,000 |            |           |           |             |           |           |           | 5,532,616 |          |          | 6,381,026  |



(七)

|   |     |     |     |     |     |
|---|-----|-----|-----|-----|-----|
| 計 | 知夫村 | 浦郷村 | 黒木村 | 海士村 | 都万村 |
|---|-----|-----|-----|-----|-----|



| 都万村       | 海士村       | 黒木村       | 浦郷村       | 知夫村       | 計         |
|-----------|-----------|-----------|-----------|-----------|-----------|
| 1,011,000 | 970,000   | 1,000     | 1,388,000 | 1,920,700 | 2,806,400 |
| 600,000   | 601,950   | 180,000   | 799,609   | 1,391,700 | 2,771,269 |
| 224,176   | 114,000   | 30,000    | 14,000    | 181,746   | 673,014   |
| 166,800   | 11,000    | 41,000    | 8,000     | 673,014   | 5,740     |
| 550,000   | 700,750   |           |           |           | 6,000     |
|           |           |           |           |           | 64,000    |
| 5,424,141 | 2,776,693 | 730,181   | 5,100,311 | 2,320,190 | 6,000     |
|           |           |           |           |           | 64,000    |
| 6,321,041 | 1,456,662 | 7,435,156 | 6,735,031 | 3,320,669 | 8,929,613 |

(五)

町村歳出ノ一

(町村費組合決算)

明治三十八年度

| 町村       | 組合事務取扱費   | 會議費       | 教育費       | 勸業費       | 財産費       | 町村公債費      | 雑支出       | 土木費    | 計          |
|----------|-----------|-----------|-----------|-----------|-----------|------------|-----------|--------|------------|
| 西郷町外七村組合 | 1,135,277 | 3,121,233 | 2,062,600 | 4,740,271 | 1,718,211 | 10,000,000 | 1,466,000 |        | 35,649,553 |
| 西郷町外七村組合 | 94,556    | 89,170    |           |           |           |            | 75,366    | 65,905 | 799,897    |

(六)

町村歳出ノ二

(町村組合費豫算)

明治三十九年度

| 町村       | 組合事務取扱費   | 會議費       | 教育費       | 勸業費       | 財産費       | 雑支出       | 豫備費     | 土木費       | 計          |
|----------|-----------|-----------|-----------|-----------|-----------|-----------|---------|-----------|------------|
| 西郷町外七村組合 | 1,776,700 | 3,346,000 | 1,350,000 | 6,777,140 | 2,407,400 | 1,310,000 | 150,000 |           | 10,330,140 |
| 西郷町外七村組合 | 11,000    | 1,540,000 |           |           |           |           | 15,000  | 1,003,750 | 1,190,150  |

町村歳出ノ三

(各町村費決算)

明治三十八年度

(七)



| 町村  | 常         |         |           |            |        | 計 |
|-----|-----------|---------|-----------|------------|--------|---|
|     | 役場費       | 會議費     | 土木費       | 教育費        | 衛生費    |   |
| 西郷町 | 二四一,五四九   | 一三九,七〇五 | 二三六,六七六   | 一五九,四九七    | 四八五,九一 |   |
| 東郷村 | 一,三三四,〇八八 | 八四,八八八  | 二一,〇〇〇    | 一,四二〇,〇五   | 四三,三   |   |
| 布施村 | 一,二九,四九三  | 四五,三六七  | 三,一九〇     | 八二四,二〇〇    | 三〇,八八  |   |
| 中村  | 一,二五五,二五九 | 七八,五九三  | 四九,六〇〇    | 六九三,二五五    | 七九     |   |
| 中條村 | 一,四五〇,四三六 | 七九,七〇二  |           | 二,六八七,六三九  | 一八,四   |   |
| 磯村  | 一,四九〇,〇八一 | 八三,七九〇  |           | 一,〇〇二,四二七  | 六二七    |   |
| 五箇村 | 一,六六七,二六六 | 一一,一九四四 | 六三,二二八    | 一,五八〇,〇三三  | 八三     |   |
| 都万村 | 一,九五九,六六九 | 七五,〇九五  | 九一,〇〇〇    | 一,八四五,五八四  | 五四六    |   |
| 海士村 | 二,九六,九六三  | 二〇,五七七  | 九七,三五〇    | 三,八二九,四七〇  | 一,五〇,五 |   |
| 黒木村 | 一,五三一,八三二 | 四二,一〇八  | 九八,四〇〇    | 二,〇七九,八八九  | 二〇六,八  |   |
| 浦郷村 | 一,六六,七七一  | 九四一〇    |           | 一,五五四,〇三三  | 三,五四二  |   |
| 知夫村 | 一,二五三,七六六 | 三,三三九   |           | 八九三,七七七    | 一,二三   |   |
| 計   | 一九六,五二〇   | 九九三,五七〇 | 三,二五五,二九四 | 一九,七七七,八六五 | 〇八三,〇  |   |

(八)

町村歳出ノ一

| 町村  | 常         |         |         |           |         | 計 |
|-----|-----------|---------|---------|-----------|---------|---|
|     | 役場費       | 會議費     | 土木費     | 教育費       | 衛生費     |   |
| 西郷町 | 二四九,七五〇   | 一七七,〇〇〇 | 四七二,〇六四 | 三三,六二七    | 三三,一〇〇  |   |
| 東郷村 | 一,三三三,〇〇〇 | 八二,二五〇  |         | 一,八七六,五三〇 | 二四,二五〇  |   |
| 布施村 | 一,一五七,七一〇 | 五五,一〇〇  | 七三,五〇〇  | 一,〇八三,三三三 | 三八,一九五〇 |   |
| 中村  | 一,九三三,〇六五 | 一三,四七五  |         | 一,〇一〇,八六〇 | 四一,〇五〇  |   |
| 計   | 一,九三三,〇六五 | 一三,四七五  | 七三,五〇〇  | 一,〇一〇,八六〇 | 四一,〇五〇  |   |







|     |           |           |         |           |           |        |        |           |         |
|-----|-----------|-----------|---------|-----------|-----------|--------|--------|-----------|---------|
| 中條村 | 一三五五,一〇〇  | 一〇八,二〇〇   | 一,〇〇〇   | 一,五九六,六六五 | 二七,一一〇    | 一九,〇〇〇 | 一,〇〇〇  | 四九八,〇〇〇   | 六二六,三   |
| 磯村  | 一,五六八,八五〇 | 九一,二〇〇    | —       | 一,四〇〇,九三〇 | 二六,〇〇〇    | —      | —      | 一九八,〇五〇   | 五〇九,七   |
| 五箇村 | 一,七〇三,六〇〇 | 九四,八〇〇    | 三,〇〇〇   | 二,三六六,四八〇 | 一〇,七〇〇    | —      | —      | 八二八,一〇〇   | 八二六,三   |
| 都万村 | 一,八七五,五三〇 | 六二,〇〇〇    | 九七,一〇〇  | 二,〇八七,三四八 | 三二,一〇〇    | —      | —      | 一四四,七九〇   | 五二五,八   |
| 海士村 | 二,六九一,八五〇 | 一五九,二四〇   | 七三,四六八  | 四,五五一,六七〇 | 九〇〇,三〇〇   | 一八,〇〇〇 | —      | 一八二,六七五   | 一一九五,七  |
| 黒木村 | 一,五四〇,二六三 | 六六,八〇〇    | 一五,〇〇〇  | 二,三五六,〇〇八 | 三九,七五〇    | —      | 二,〇〇〇  | 四八四,二〇〇   | 七三三,〇   |
| 浦郷村 | 一,三四〇,五四〇 | 五七,〇〇〇    | —       | 一,六九四,三二〇 | 二,八六一,五〇〇 | 一,〇〇〇  | 一,五〇〇  | 三八〇,〇〇〇   | 四八九,〇   |
| 知夫村 | 八九一,七七二   | 四七,九二二    | —       | 一,〇一一,五六三 | 五二,七〇〇    | —      | —      | 一一〇,〇〇〇   | 四五六,六   |
| 計   | 一九四八,三五四二 | 一,二五六,六七二 | 四三四,一三三 | 四,三三三,八二六 | 四,三三二,六〇〇 | 一九,〇〇〇 | 五八,三〇〇 | 二,八五一,九三三 | 九,二〇〇,六 |











(一三)

町村公債額

(一時借入金ヲ除ク)

明治三十八年十二月卅一日

| 町   | 町村公債額 |     |     |     |     |     |
|-----|-------|-----|-----|-----|-----|-----|
|     | 村     | 土   | 木   | 費   | 教育費 | 勸業費 |
| 西郷郷 |       |     |     |     |     |     |
| 東郷郷 |       |     |     |     |     |     |
| 布施村 |       |     |     |     |     |     |
| 中條村 |       |     |     |     |     |     |
| 中條村 |       |     |     |     |     |     |
| 磯箇村 |       |     |     |     |     |     |
| 都万村 |       |     |     |     |     |     |
| 海士村 |       |     |     |     |     |     |
| 黒木村 |       |     |     |     |     |     |
| 浦郷村 |       |     |     |     |     |     |
| 知夫村 |       |     |     |     |     |     |
| 計   | 五〇    |     |     | 五〇  |     |     |
| 計   | 三六三   | 三三  | 三五二 |     |     |     |
| 計   | 一五〇   | 一八〇 |     | 一四〇 |     |     |
| 計   | 七     |     | 七   |     |     |     |
| 計   | 五九六   |     |     |     |     |     |

(一四)

國庫ノ歳入

| 科     | 目     | 卅八年度 | 卅七年度 | 卅六年度 | 卅五年度 | 卅四年度 |
|-------|-------|------|------|------|------|------|
| 國稅    | 國稅    | 三六六六 | 三六五六 | 二五二〇 | 二七五七 | 二六二〇 |
| 外稅    | 外稅    | 一六九五 | 六七五  | 一〇二九 | 一五六三 | 三五八  |
| 收入    | 收入    | 三五八  | 二九三  | 一八八五 | 二九二六 | 四〇三六 |
| 印紙賣下高 | 印紙賣下高 |      |      |      |      |      |
| 計     | 計     | 三六六六 | 三六五六 | 二五二〇 | 二七五七 | 二六二〇 |

(一五)

國庫ノ歳出

| 科       | 目       | 卅八年度 | 卅七年度 | 卅六年度 | 卅五年度 | 卅四年度 |
|---------|---------|------|------|------|------|------|
| 島廳經費    | 島廳經費    | 八二四  | 八二二  | 八五〇  | 八六〇  | 七三六  |
| 區裁判所經費  | 區裁判所經費  | 四七六  | 四六五  | 六五三  | 六一九  | 五九〇  |
| 稅務署經費   | 稅務署經費   | 二八〇  | 三三二  | 二八五  | 二六九  | 二四一  |
| 郵便局經費   | 郵便局經費   | 七二七  | 七八二  | 七四九  | 八一五  | 七九五  |
| 監獄分監經費  | 監獄分監經費  | 五二〇  | 五八四  | 六三四  | 七三〇  | 六四〇  |
| 徵兵費     | 徵兵費     | 四九〇  | 四五〇  | 四六〇  | 四八三  | 三九〇  |
| 國稅徵收交付金 | 國稅徵收交付金 | 四六〇  | 二九九  |      |      |      |
| 召集諸費    | 召集諸費    | 四三五  | 四五六  | 三五八  | 四七   | 一四九  |
| 航海補助費   | 航海補助費   | 五四〇  | 五四〇  | 六〇〇  | 六〇〇  | 六〇〇  |
| 神社保存金   | 神社保存金   | 一三六  | 一二二  | 一三二  | 一三二  | 一三二  |
| 計       | 計       | 三九九〇 | 四〇七四 | 三九七九 | 四〇七二 | 三七八三 |

(一六)

縣ノ歳入

| 年       | 度   | 地租割 | 營業稅 | 雜種稅 | 營業稅附加稅 | 戶數割 | 雜收入 | 小學校教員恩給基金市町村納金 | 計 |
|---------|-----|-----|-----|-----|--------|-----|-----|----------------|---|
| 明治三十八年度 | 三三六 | 二三五 | 七三六 | 二六六 | 三三七    | 四五〇 | 一三三 | 一八一〇           |   |
| 明治三十七年度 | 三六二 | 二四六 | 七二五 | 三〇三 | 二九六    | 六二〇 | 一三三 | 一七二七           |   |



財政

| 年       | 度 | 縣ノ歳出 |      |      |            |     |     |     |       |
|---------|---|------|------|------|------------|-----|-----|-----|-------|
|         |   | 地租割  | 營業稅  | 雜種稅  | 營業稅附<br>加稅 | 戶數割 | 雜收入 |     |       |
| 明治三十六年度 |   | 六三五六 | 二九〇九 | 七一九二 | 二六〇        | 五二四 | 六三四 | 一四六 | 三六三三  |
| 明治三十五年度 |   | 七六二〇 | 三二六六 | 七三六一 | 二四七        | 六三四 | 五〇  | 一四四 | 二五二四四 |
| 明治三十四年度 |   | 七五三三 | 三八四三 | 七六九四 | 二五六        | 六〇九 | 一五五 | 一四二 | 二五七一六 |
| 計       |   |      |      |      |            |     |     |     |       |

| 費目          | 縣ノ歳出  |       |       |       |
|-------------|-------|-------|-------|-------|
|             | 三十八年度 | 三十七年度 | 三十六年度 | 三十五年度 |
| 縣廳舍修繕費      | 一四四   | 一〇〇   | 一一〇   | 一一〇   |
| 縣會議員選舉費     | 五四    | 二     | 三     | 二     |
| 衆議院議員選舉費    | 六     | 五     | 三     | 六     |
| 縣稅取扱費       | 六三    | 五〇    | 五九    | 五七    |
| 勸業費         | 二四七   | 五〇七   | 四九六   | 四六九   |
| 市町村傳染病豫防補助費 | 二二    | 一三六   | 一八〇   | 一六一   |
| 小學校教員加俸資金   | 七四六   | 七二    | 八五六   | 八六二   |
| 警察署費        | 六〇五   | 五七四   | 五六六   | 五六二   |
| 教育資金        | 三     | 二     | 二〇    | 二〇〇   |
| 救育費         | 三     | 四     | 一     | 一七    |
| 諸達書及揭示諸費    | 三     | 二     | 六     | 八     |
| 衛生及病院費      | 四三    | 四     | 一六    | 一三    |
| 勸業補助費       | 四三    | 四     | 一六    | 一三    |
| 計           | 一四三五  | 一三四一  | 一三二六  | 一三三三  |

(一八)

縣稅滯納處分

明治三十八年度

| 町  | 村 | 督促狀ヲ發タル者 |           | 財産差押ヲシタル者 |    | 處分決定執行徵收セシ者 |        | 欠損ノモ |        | 翌年度繰越ノモ |        |
|----|---|----------|-----------|-----------|----|-------------|--------|------|--------|---------|--------|
|    |   | 人員       | 金額        | 人員        | 金額 | 人員          | 金額     | 人員   | 金額     | 人員      | 金額     |
| 西郷 | 町 | 一        | 六六、二四〇    |           | 三三 |             | 一六、七七六 | 一    | 一五、三三三 | 六       | 三〇、九九〇 |
| 東郷 | 村 | 七        | 三九、九七〇    |           | 三九 |             | 一〇、七九六 | 一    | 八、二八四  |         |        |
| 布施 | 村 | 一        | 三九、九七〇    |           | 三九 |             | 一〇、七九六 |      |        |         |        |
| 中條 | 村 | 三〇       | 一三、三三〇    |           | 一九 |             | 三、九〇〇  | 二    | 一、六五〇  |         |        |
| 中條 | 村 | 七        | 二五、八〇〇    |           | 二四 |             | 五、一九〇  | 三    | 九、七九〇  |         |        |
| 磯萬 | 村 | 一三       | 一五、〇〇〇    |           | 一五 |             | 一、六五〇  | 二    | 一、六五〇  |         |        |
| 都萬 | 村 | 一三       | 一五、〇〇〇    |           | 一五 |             | 一、六五〇  | 二    | 一、六五〇  |         |        |
| 五箇 | 村 | 一七       | 三七、〇一〇    |           | 一八 |             | 二、一六二  | 一    | 五、二一六  |         |        |
| 海士 | 村 | 一七       | 三七、〇一〇    |           | 一八 |             | 二、一六二  | 一    | 五、二一六  |         |        |
| 黒木 | 村 | 一七       | 三七、〇一〇    |           | 一八 |             | 二、一六二  | 一    | 五、二一六  |         |        |
| 浦郷 | 村 | 三        | 一〇、七六〇    |           | 四  |             | 一、四三〇  | 一    | 六、七四〇  |         |        |
| 知夫 | 村 | 一〇       | 三三、七二〇    |           | 一〇 |             | 三、三三〇  | 一    | 九、九四〇  |         |        |
| 計  |   | 二二二      | 一、二二一、三三〇 |           | 八〇 |             | 四、六七〇  | 五    | 二六、七三三 | 六       | 三三、九一〇 |

(一九)

國稅ノ一

明治三十八年度

| 町村  | 地租  |        | 所得稅 |       | 營業稅 |       | 酒造稅 |       | 醫油稅 |       | 賣藥稅 |       | 通行稅 |       | 相續稅 |    | 織物消費稅 |       | 鹽稅 |      | 計      |
|-----|-----|--------|-----|-------|-----|-------|-----|-------|-----|-------|-----|-------|-----|-------|-----|----|-------|-------|----|------|--------|
|     | 人員  | 金額     | 人員  | 金額    | 人員  | 金額    | 人員  | 金額    | 人員  | 金額    | 人員  | 金額    | 人員  | 金額    | 人員  | 金額 | 人員    | 金額    | 人員 | 金額   |        |
| 西郷町 | 六四  | 九、五三三  | 二〇  | 二、〇八二 | 九   | 九、一六五 | 二   | 二、三五五 | 三   | 一、三三三 | 一   | 四、三六  | 一   | 二、六九一 | 一   | 三  | 三     | 二、三四四 | 二  | 二、五九 | 八、二四三  |
| 東郷村 | 五四  | 一、五二一  | 一五  | 一、〇七  | 七   | 七三    | 一   | 一     | 三   | 一、八二  | 一   | 一、三三  | 一   | 一、九七〇 | 一   | 三  | 七     | 一、三三  | 一  | 八    | 一、九一五  |
| 計   | 一一八 | 一一、〇五四 | 三五  | 三、一六四 | 一六  | 九、九〇〇 | 三   | 二、三五五 | 六   | 三、一五五 | 二   | 五、六九六 | 二   | 四、六六一 | 二   | 六  | 十     | 三、六七八 | 三  | 一〇   | 一〇、一五八 |

財政



| 町村                         | 地租  |      | 所得稅 |     | 營業稅 |     | 酒造稅 |     | 醫油稅 |     | 賣業稅 |     | 通行稅 |    | 相續稅 |    | 織物消費稅 |    | 鹽稅 |    | 計    |
|----------------------------|-----|------|-----|-----|-----|-----|-----|-----|-----|-----|-----|-----|-----|----|-----|----|-------|----|----|----|------|
|                            | 員人  | 額金   | 員人  | 額金  | 員人  | 額金  | 員人  | 額金  | 員人  | 額金  | 員人  | 額金  | 員人  | 額金 | 員人  | 額金 | 員人    | 額金 | 員人 | 額金 |      |
| 布施村                        | 三三  | 二五三  | 三   | 六〇三 | 一   | 一五四 | 一   | 二四六 | 一   | 一〇〇 | 一   | 一   | 一   | 一  | 一   | 一  | 一     | 一  | 一  | 一  | 五七七  |
| 中條村                        | 四六  | 一六二四 | 一   | 一六五 | 一   | 四〇  | 一   | 三九一 | 一   | 三三  | 一   | 一   | 一   | 一  | 一   | 一  | 一     | 一  | 一  | 一  | 八五五  |
| 磯村                         | 五九  | 二六二六 | 三   | 一九五 | 一   | 九五  | 一   | 六   | 一   | 二六  | 一   | 一   | 一   | 一  | 一   | 一  | 一     | 一  | 一  | 一  | 一一〇五 |
| 都方村                        | 二九  | 一六五五 | 一〇  | 七三  | 一   | 六   | 一   | 一   | 一   | 一   | 一   | 一   | 一   | 一  | 一   | 一  | 一     | 一  | 一  | 一  | 八四四  |
| 五箇村                        | 九四  | 三三三九 | 三   | 七〇  | 一   | 八   | 一   | 一   | 一   | 一   | 一   | 一   | 一   | 一  | 一   | 一  | 一     | 一  | 一  | 一  | 一五七  |
| 海士村                        | 一三  | 三三六二 | 五   | 七〇  | 一   | 一〇  | 一   | 一   | 一   | 一   | 一   | 一   | 一   | 一  | 一   | 一  | 一     | 一  | 一  | 一  | 三三〇  |
| 黒木村                        | 八四  | 一五一九 | 二   | 四六  | 一   | 一七  | 一   | 一   | 一   | 一   | 一   | 一   | 一   | 一  | 一   | 一  | 一     | 一  | 一  | 一  | 一四三  |
| 浦郷村                        | 六〇  | 七五三  | 一   | 一五  | 一   | 三   | 一   | 一   | 一   | 一   | 一   | 一   | 一   | 一  | 一   | 一  | 一     | 一  | 一  | 一  | 二五五  |
| 知夫村                        | 四七  | 七三   | 一   | 六   | 一   | 三   | 一   | 一   | 一   | 一   | 一   | 一   | 一   | 一  | 一   | 一  | 一     | 一  | 一  | 一  | 一六四  |
| 計                          | 八四七 | 二二九〇 | 四六  | 五四六 | 二八  | 三三三 | 一〇  | 一〇五 | 四九  | 四九七 | 九   | 一九七 | 一   | 二六 | 一   | 一  | 一     | 一  | 一  | 一  | 三九二  |
| (一一〇) 國稅ノ二 (地租ノ類別) 明治三十八年度 |     |      |     |     |     |     |     |     |     |     |     |     |     |    |     |    |       |    |    |    |      |
| 町                          | 田   |      | 租   |     | 雜   |     | 地   |     | 租   |     | 郡   |     | 村   |    | 宅   |    | 地     |    | 租  |    | 計    |
| 西郷                         | 二   | 四六   | 一   | 一八〇 | 一   | 一   | 一   | 一   | 一   | 一   | 一   | 一   | 一   | 一  | 一   | 一  | 一     | 一  | 一  | 一  | 九七五  |
| 東郷                         | 二   | 二六   | 一   | 九六  | 一   | 二   | 一   | 一   | 一   | 一   | 一   | 一   | 一   | 一  | 一   | 一  | 一     | 一  | 一  | 一  | 一五二  |
| 布施                         | 二   | 二六   | 一   | 九六  | 一   | 二   | 一   | 一   | 一   | 一   | 一   | 一   | 一   | 一  | 一   | 一  | 一     | 一  | 一  | 一  | 一五二  |
| 中條                         | 二   | 二六   | 一   | 九六  | 一   | 二   | 一   | 一   | 一   | 一   | 一   | 一   | 一   | 一  | 一   | 一  | 一     | 一  | 一  | 一  | 一五二  |
| 磯                          | 二   | 二六   | 一   | 九六  | 一   | 二   | 一   | 一   | 一   | 一   | 一   | 一   | 一   | 一  | 一   | 一  | 一     | 一  | 一  | 一  | 一五二  |
| 都方                         | 二   | 二六   | 一   | 九六  | 一   | 二   | 一   | 一   | 一   | 一   | 一   | 一   | 一   | 一  | 一   | 一  | 一     | 一  | 一  | 一  | 一五二  |
| 五箇                         | 二   | 二六   | 一   | 九六  | 一   | 二   | 一   | 一   | 一   | 一   | 一   | 一   | 一   | 一  | 一   | 一  | 一     | 一  | 一  | 一  | 一五二  |
| 海士                         | 二   | 二六   | 一   | 九六  | 一   | 二   | 一   | 一   | 一   | 一   | 一   | 一   | 一   | 一  | 一   | 一  | 一     | 一  | 一  | 一  | 一五二  |
| 黒木                         | 二   | 二六   | 一   | 九六  | 一   | 二   | 一   | 一   | 一   | 一   | 一   | 一   | 一   | 一  | 一   | 一  | 一     | 一  | 一  | 一  | 一五二  |
| 浦郷                         | 二   | 二六   | 一   | 九六  | 一   | 二   | 一   | 一   | 一   | 一   | 一   | 一   | 一   | 一  | 一   | 一  | 一     | 一  | 一  | 一  | 一五二  |
| 知夫                         | 二   | 二六   | 一   | 九六  | 一   | 二   | 一   | 一   | 一   | 一   | 一   | 一   | 一   | 一  | 一   | 一  | 一     | 一  | 一  | 一  | 一五二  |
| 計                          | 二   | 二六   | 一   | 九六  | 一   | 二   | 一   | 一   | 一   | 一   | 一   | 一   | 一   | 一  | 一   | 一  | 一     | 一  | 一  | 一  | 一五二  |

(一一一)

國稅滯納處分

明治三十八年度

| 町村 | 地租 |      | 所得稅 |     | 營業稅 |    | 酒造稅 |    | 醫油稅 |    | 賣業稅 |    | 通行稅 |    | 相續稅 |    | 織物消費稅 |    | 鹽稅 |    | 計   |
|----|----|------|-----|-----|-----|----|-----|----|-----|----|-----|----|-----|----|-----|----|-------|----|----|----|-----|
|    | 員人 | 額金   | 員人  | 額金  | 員人  | 額金 | 員人  | 額金 | 員人  | 額金 | 員人  | 額金 | 員人  | 額金 | 員人  | 額金 | 員人    | 額金 | 員人 | 額金 |     |
| 西郷 | 七  | 一八五七 | 一   | 一〇九 | 一   | 一  | 一   | 一  | 一   | 一  | 一   | 一  | 一   | 一  | 一   | 一  | 一     | 一  | 一  | 一  | 二七三 |
| 東郷 | 四  | 一〇九  | 一   | 一五  | 一   | 一  | 一   | 一  | 一   | 一  | 一   | 一  | 一   | 一  | 一   | 一  | 一     | 一  | 一  | 一  | 三三九 |
| 布施 | 三  | 一〇九  | 一   | 一五  | 一   | 一  | 一   | 一  | 一   | 一  | 一   | 一  | 一   | 一  | 一   | 一  | 一     | 一  | 一  | 一  | 三三九 |
| 中條 | 三  | 一〇九  | 一   | 一五  | 一   | 一  | 一   | 一  | 一   | 一  | 一   | 一  | 一   | 一  | 一   | 一  | 一     | 一  | 一  | 一  | 三三九 |
| 磯  | 三  | 一〇九  | 一   | 一五  | 一   | 一  | 一   | 一  | 一   | 一  | 一   | 一  | 一   | 一  | 一   | 一  | 一     | 一  | 一  | 一  | 三三九 |
| 都方 | 三  | 一〇九  | 一   | 一五  | 一   | 一  | 一   | 一  | 一   | 一  | 一   | 一  | 一   | 一  | 一   | 一  | 一     | 一  | 一  | 一  | 三三九 |
| 五箇 | 三  | 一〇九  | 一   | 一五  | 一   | 一  | 一   | 一  | 一   | 一  | 一   | 一  | 一   | 一  | 一   | 一  | 一     | 一  | 一  | 一  | 三三九 |
| 海士 | 三  | 一〇九  | 一   | 一五  | 一   | 一  | 一   | 一  | 一   | 一  | 一   | 一  | 一   | 一  | 一   | 一  | 一     | 一  | 一  | 一  | 三三九 |
| 黒木 | 三  | 一〇九  | 一   | 一五  | 一   | 一  | 一   | 一  | 一   | 一  | 一   | 一  | 一   | 一  | 一   | 一  | 一     | 一  | 一  | 一  | 三三九 |
| 浦郷 | 三  | 一〇九  | 一   | 一五  | 一   | 一  | 一   | 一  | 一   | 一  | 一   | 一  | 一   | 一  | 一   | 一  | 一     | 一  | 一  | 一  | 三三九 |
| 知夫 | 三  | 一〇九  | 一   | 一五  | 一   | 一  | 一   | 一  | 一   | 一  | 一   | 一  | 一   | 一  | 一   | 一  | 一     | 一  | 一  | 一  | 三三九 |
| 計  | 三  | 一〇九  | 一   | 一五  | 一   | 一  | 一   | 一  | 一   | 一  | 一   | 一  | 一   | 一  | 一   | 一  | 一     | 一  | 一  | 一  | 三三九 |



### 第十門 吏員及文書

(一)

島廳吏員

明治三十八年十二月三十一日

|       |       |      |       |       |       |   |   |
|-------|-------|------|-------|-------|-------|---|---|
| 俸人    | 島     | 島廳書記 | 島廳稅學  | 技     | 手     | 雇 | 計 |
| 給員    | 年     | 月    | 月     | 月     | 月     | 月 | 月 |
| 1,000 | 3,384 | (兼任) | 3,422 | 5,466 | 7,324 |   |   |

(二)

町村吏員

明治三十九年七月一日

| 町村名 | 人員 | 支給月額  | 人員 | 支給月額 | 人員 | 給料月額 | 人員 | 報酬月額  | 人員 | 給料月額 | 人員 | 報酬月額  | 人員 | 報酬月額 |
|-----|----|-------|----|------|----|------|----|-------|----|------|----|-------|----|------|
| 西郷町 | 1  | 600   | 1  | 300  | 1  | 300  | 1  | 100   | 1  | 300  | 1  | 100   | 1  | 300  |
| 東郷村 | 1  | 500   | 1  | 250  | 1  | 250  | 1  | 100   | 1  | 250  | 1  | 100   | 1  | 250  |
| 布施村 | 1  | 300   | 1  | 150  | 1  | 150  | 1  | 100   | 1  | 150  | 1  | 100   | 1  | 150  |
| 中條村 | 1  | 300   | 1  | 150  | 1  | 150  | 1  | 100   | 1  | 150  | 1  | 100   | 1  | 150  |
| 中條村 | 1  | 300   | 1  | 150  | 1  | 150  | 1  | 100   | 1  | 150  | 1  | 100   | 1  | 150  |
| 磯村  | 1  | 300   | 1  | 150  | 1  | 150  | 1  | 100   | 1  | 150  | 1  | 100   | 1  | 150  |
| 五箇村 | 1  | 300   | 1  | 150  | 1  | 150  | 1  | 100   | 1  | 150  | 1  | 100   | 1  | 150  |
| 都方村 | 1  | 300   | 1  | 150  | 1  | 150  | 1  | 100   | 1  | 150  | 1  | 100   | 1  | 150  |
| 海士村 | 1  | 300   | 1  | 150  | 1  | 150  | 1  | 100   | 1  | 150  | 1  | 100   | 1  | 150  |
| 黒木村 | 1  | 300   | 1  | 150  | 1  | 150  | 1  | 100   | 1  | 150  | 1  | 100   | 1  | 150  |
| 浦郷村 | 1  | 300   | 1  | 150  | 1  | 150  | 1  | 100   | 1  | 150  | 1  | 100   | 1  | 150  |
| 計   | 13 | 1,800 | 13 | 900  | 13 | 900  | 13 | 1,300 | 13 | 900  | 13 | 1,300 | 13 | 900  |

備考 雇(附屬員)ハ定雇ノミナ掲ク

(三)

文書ノ收受發送

(島廳ニテ取扱ヒタルモノ)

明治三十八年

| 區      | 別     | 收      | 受      | 發      | 送      | 計      |
|--------|-------|--------|--------|--------|--------|--------|
| 縣廳     | 其他ノ官廳 | 1,962  | 1,962  | 1,962  | 1,962  | 1,962  |
| 町役場    | 町役場   | 1,432  | 1,432  | 1,432  | 1,432  | 1,432  |
| 社寺     | 社寺    | 4,577  | 4,577  | 4,577  | 4,577  | 4,577  |
| 人      | 民     | 1,733  | 1,733  | 1,733  | 1,733  | 1,733  |
| 雜計     | 雜計    | 2,951  | 2,951  | 2,951  | 2,951  | 2,951  |
| 明治三十四年 |       | 11,711 | 11,711 | 11,711 | 11,711 | 11,711 |
| 明治三十五年 |       | 11,101 | 11,101 | 11,101 | 11,101 | 11,101 |
| 明治三十六年 |       | 11,104 | 11,104 | 11,104 | 11,104 | 11,104 |
| 明治三十七年 |       | 13,509 | 13,509 | 13,509 | 13,509 | 13,509 |
| 明治三十八年 |       | 10,743 | 10,743 | 10,743 | 10,743 | 10,743 |
| 計      |       | 58,000 | 58,000 | 58,000 | 58,000 | 58,000 |

### 第十一門 議會

(一)

衆議院及縣會 員撰學有權者

明治三十九年十月三十一日











| 町村     | 自作    |        | 人口    |        | 自作兼小   |        | 合計     |         | 町村 |
|--------|-------|--------|-------|--------|--------|--------|--------|---------|----|
|        | 田     | 畑      | 田     | 畑      | 田      | 畑      | 田      | 畑       |    |
| 磯      | 五五五   | 一三〇〇   | 五九二   | 五七二    | 一九七    | 一一九    | 一、〇六   | 二、〇六    | 磯  |
| 五      | 一三五三  | 九七六    | 六五〇   | 五三二    | 三六〇    | 二六三    | 一、〇七   | 二、〇六    | 五  |
| 都      | 一五四七  | 三五四六   | 五二〇   | 一四五一   | 三五〇    | 二〇九二   | 四九七    | 一、四二    | 都  |
| 海      | 七二    | 四九六    | 七五〇   | 七〇二    | 一〇九〇   | 一七六四   | 一、二六〇〇 | 四、七四    | 海  |
| 浦      | 四四    | 八五三    | 三四六   | 三九三    | 二一〇    | 六六四    | 一、二七〇五 | 一、五四    | 浦  |
| 知      | 六六    | 三六三〇   | 三五    | 三〇六    | 一〇四〇   | 六六九四   | 三、二二   | 一、六〇    | 知  |
| 計      | 六〇〇   | 二六〇七五  | 四、五七  | 二、二二〇  | 一、三三   | 四、八六九  | 一、八六八  | 一、八六八   | 計  |
| 明治三十七年 | 六〇〇   | 二六四七一  | 六、六四  | 一、二〇三  | 六、〇七   | 一、八三三  | 四、九六四  | 二、五〇四   |    |
| 全三十五年  | 五、〇六  | 二六、二四七 | 八、六四九 | 二、三三〇  | 一〇、四七七 | 一、四二六三 | 四、九五七  | 二、二、三三  |    |
| 全三十四年  | 五、七三六 | 二六、六六五 | 八、六六六 | 二、四、五三 | 八、七七一  | 一、三八四四 | 五、二二八  | 二、六、〇八五 |    |
| 全三十四年  | 五、七三七 | 二六、四二四 | 八、六〇  | 二、三二八  | 七、四四〇  | 一、三八四四 | 四、八七四二 | 二、五、一五四 |    |

備考 自作兼小作者ニ對スル田畑反別ハ自作及ヒ小作各欄ノ田畑反別ニ包含ス

(四)

米

明治三十八年

| 町村     | 自作    |      | 人口   |       | 自作兼小 |       | 合計    |       | 町村 |
|--------|-------|------|------|-------|------|-------|-------|-------|----|
|        | 田     | 畑    | 田    | 畑     | 田    | 畑     | 田     | 畑     |    |
| 磯      | 一九三〇  | 二、三六 | 二、六六 | 二、二二  | 二、五三 | 二、三六  | 一、一〇五 | 一、〇六二 | 磯  |
| 五      | 一〇四三  | 八三   | 一一八  | 九二    | 六三   | 八八    | 八八五   | 七、六〇  | 五  |
| 都      | 二、三六五 | 四七   | 二、六二 | 二、八七  | 四七九  | 一、一〇〇 | 一、一〇〇 | 一、〇〇〇 | 都  |
| 海      | 一、八〇一 | 二九〇  | 二、〇九 | 二、〇〇六 | 三、八  | 一、一五  | 一、一五  | 一、〇〇四 | 海  |
| 浦      | 一、六四八 | 一一〇  | 一、七六 | 二、三九三 | 一、五二 | 一、四二  | 一、四二  | 一、二六八 | 浦  |
| 知      | 六四九   | 一五   | 六六   | 七四二   | 一一   | 一、四三  | 一、四三  | 八〇〇   | 知  |
| 計      | 一、二七三 | 五    | 一、二八 | 一、三   | 五    | 一、九四  | 八〇五   | 七、〇〇  | 計  |
| 明治三十七年 | 一、二七三 | 一、六二 | 一、四三 | 一、四三  | 一、四三 | 一、四三  | 一、四三  | 一、〇六  |    |
| 全三十五年  | 一、三三九 | 一、九二 | 一、三二 | 一、四三  | 二、二五 | 一、六八  | 一、五九  | 一、四六  |    |
| 全三十四年  | 一、三三九 | 一、九二 | 一、三二 | 一、四三  | 二、二五 | 一、六八  | 一、五九  | 一、四六  |    |
| 全三十四年  | 一、三三九 | 一、九二 | 一、三二 | 一、四三  | 二、二五 | 一、六八  | 一、五九  | 一、四六  |    |

(五)

麥

明治三十八年



議會

| 町村     | 反別   | 粟    |      | 稗    |      | 黍    |      | 蜀黍   |      | 高    | 一四五  | 反別   | 收穫   | 價格   |
|--------|------|------|------|------|------|------|------|------|------|------|------|------|------|------|
|        |      | 收穫   | 價格   | 收穫   | 價格   | 收穫   | 價格   | 收穫   | 價格   |      |      |      |      |      |
| 五箇村    | 一五   | 一五   | 一五   | 一五   | 一五   | 一五   | 一五   | 一五   | 一五   | 一五   | 一五   | 一五   | 一五   | 一五   |
| 磯村     | 一三〇  | 一三〇  | 一三〇  | 一三〇  | 一三〇  | 一三〇  | 一三〇  | 一三〇  | 一三〇  | 一三〇  | 一三〇  | 一三〇  | 一三〇  | 一三〇  |
| 中條村    | 六六   | 六六   | 六六   | 六六   | 六六   | 六六   | 六六   | 六六   | 六六   | 六六   | 六六   | 六六   | 六六   | 六六   |
| 中村     | 六六   | 六六   | 六六   | 六六   | 六六   | 六六   | 六六   | 六六   | 六六   | 六六   | 六六   | 六六   | 六六   | 六六   |
| 布施村    | 六六   | 六六   | 六六   | 六六   | 六六   | 六六   | 六六   | 六六   | 六六   | 六六   | 六六   | 六六   | 六六   | 六六   |
| 東郷村    | 一四   | 一四   | 一四   | 一四   | 一四   | 一四   | 一四   | 一四   | 一四   | 一四   | 一四   | 一四   | 一四   | 一四   |
| 西郷町    | 一四   | 一四   | 一四   | 一四   | 一四   | 一四   | 一四   | 一四   | 一四   | 一四   | 一四   | 一四   | 一四   | 一四   |
| 都方村    | 一六   | 一六   | 一六   | 一六   | 一六   | 一六   | 一六   | 一六   | 一六   | 一六   | 一六   | 一六   | 一六   | 一六   |
| 海士村    | 一七   | 一七   | 一七   | 一七   | 一七   | 一七   | 一七   | 一七   | 一七   | 一七   | 一七   | 一七   | 一七   | 一七   |
| 黒木村    | 三三   | 三三   | 三三   | 三三   | 三三   | 三三   | 三三   | 三三   | 三三   | 三三   | 三三   | 三三   | 三三   | 三三   |
| 浦郷村    | 三〇   | 三〇   | 三〇   | 三〇   | 三〇   | 三〇   | 三〇   | 三〇   | 三〇   | 三〇   | 三〇   | 三〇   | 三〇   | 三〇   |
| 知夫村    | 六六   | 六六   | 六六   | 六六   | 六六   | 六六   | 六六   | 六六   | 六六   | 六六   | 六六   | 六六   | 六六   | 六六   |
| 計      | 八〇七  | 八〇七  | 八〇七  | 八〇七  | 八〇七  | 八〇七  | 八〇七  | 八〇七  | 八〇七  | 八〇七  | 八〇七  | 八〇七  | 八〇七  | 八〇七  |
| 明治三十七年 | 七三六  | 七三六  | 七三六  | 七三六  | 七三六  | 七三六  | 七三六  | 七三六  | 七三六  | 七三六  | 七三六  | 七三六  | 七三六  | 七三六  |
| 明治三十六年 | 八六九  | 八六九  | 八六九  | 八六九  | 八六九  | 八六九  | 八六九  | 八六九  | 八六九  | 八六九  | 八六九  | 八六九  | 八六九  | 八六九  |
| 明治三十五年 | 八三三  | 八三三  | 八三三  | 八三三  | 八三三  | 八三三  | 八三三  | 八三三  | 八三三  | 八三三  | 八三三  | 八三三  | 八三三  | 八三三  |
| 明治三十四年 | 七六三  | 七六三  | 七六三  | 七六三  | 七六三  | 七六三  | 七六三  | 七六三  | 七六三  | 七六三  | 七六三  | 七六三  | 七六三  | 七六三  |
| 全計     | 二二〇三 | 二二〇三 | 二二〇三 | 二二〇三 | 二二〇三 | 二二〇三 | 二二〇三 | 二二〇三 | 二二〇三 | 二二〇三 | 二二〇三 | 二二〇三 | 二二〇三 | 二二〇三 |

(六)

粟、稗、黍、蜀黍

明治三十八年

五四

(七)

玉蜀黍、蕎麥、甘藷、馬鈴薯

明治三十八年

| 町村     | 反別  | 玉蜀黍 |     | 蕎麥  |     | 甘藷  |     | 馬鈴薯 |     |
|--------|-----|-----|-----|-----|-----|-----|-----|-----|-----|
|        |     | 收穫  | 價格  | 收穫  | 價格  | 收穫  | 價格  | 收穫  | 價格  |
| 海士村    | 一五  | 一五  | 一五  | 一五  | 一五  | 一五  | 一五  | 一五  | 一五  |
| 都方村    | 一六  | 一六  | 一六  | 一六  | 一六  | 一六  | 一六  | 一六  | 一六  |
| 西郷町    | 一四  | 一四  | 一四  | 一四  | 一四  | 一四  | 一四  | 一四  | 一四  |
| 東郷村    | 一四  | 一四  | 一四  | 一四  | 一四  | 一四  | 一四  | 一四  | 一四  |
| 布施村    | 六六  | 六六  | 六六  | 六六  | 六六  | 六六  | 六六  | 六六  | 六六  |
| 中村     | 六六  | 六六  | 六六  | 六六  | 六六  | 六六  | 六六  | 六六  | 六六  |
| 中條村    | 六六  | 六六  | 六六  | 六六  | 六六  | 六六  | 六六  | 六六  | 六六  |
| 磯村     | 一三〇 | 一三〇 | 一三〇 | 一三〇 | 一三〇 | 一三〇 | 一三〇 | 一三〇 | 一三〇 |
| 五箇村    | 一五  | 一五  | 一五  | 一五  | 一五  | 一五  | 一五  | 一五  | 一五  |
| 計      | 八〇七 | 八〇七 | 八〇七 | 八〇七 | 八〇七 | 八〇七 | 八〇七 | 八〇七 | 八〇七 |
| 明治三十八年 | 七三六 | 七三六 | 七三六 | 七三六 | 七三六 | 七三六 | 七三六 | 七三六 | 七三六 |

識

五五



| 町村     | 玉蜀黍 |    | 蕎麥 |    | 麥  |    | 甘藷 |    | 馬鈴薯 |    |
|--------|-----|----|----|----|----|----|----|----|-----|----|
|        | 反別  | 收穫 | 反別 | 收穫 | 反別 | 收穫 | 反別 | 收穫 | 反別  | 收穫 |
| 町      |     |    |    |    |    |    |    |    |     |    |
| 黑木村    |     |    |    |    |    |    |    |    |     |    |
| 浦郷村    |     |    |    |    |    |    |    |    |     |    |
| 知夫村    |     |    |    |    |    |    |    |    |     |    |
| 計      |     |    |    |    |    |    |    |    |     |    |
| 明治三十七年 |     |    |    |    |    |    |    |    |     |    |
| 全三十五年  |     |    |    |    |    |    |    |    |     |    |
| 全三十四年  |     |    |    |    |    |    |    |    |     |    |

(八)

大豆、小豆、豌豆、蠶豆

明治三十八年

| 町村  | 大豆 |    | 小豆 |    | 豌豆 |    | 蠶豆 |    |
|-----|----|----|----|----|----|----|----|----|
|     | 反別 | 收穫 | 反別 | 收穫 | 反別 | 收穫 | 反別 | 收穫 |
| 町   |    |    |    |    |    |    |    |    |
| 西郷町 |    |    |    |    |    |    |    |    |
| 東郷村 |    |    |    |    |    |    |    |    |
| 布施村 |    |    |    |    |    |    |    |    |
| 中條村 |    |    |    |    |    |    |    |    |
| 中條村 |    |    |    |    |    |    |    |    |
| 磯箇村 |    |    |    |    |    |    |    |    |
| 五箇村 |    |    |    |    |    |    |    |    |
| 都方村 |    |    |    |    |    |    |    |    |
| 海士村 |    |    |    |    |    |    |    |    |

(九)

大根、蕪、菜種、紫雲英

明治三十八年

| 町村     | 大根 |    | 蕪  |    | 菜種 |    | 紫雲英 |    |
|--------|----|----|----|----|----|----|-----|----|
|        | 反別 | 收穫 | 反別 | 收穫 | 反別 | 收穫 | 反別  | 收穫 |
| 町      |    |    |    |    |    |    |     |    |
| 西郷町    |    |    |    |    |    |    |     |    |
| 東郷村    |    |    |    |    |    |    |     |    |
| 布施村    |    |    |    |    |    |    |     |    |
| 中條村    |    |    |    |    |    |    |     |    |
| 中條村    |    |    |    |    |    |    |     |    |
| 磯箇村    |    |    |    |    |    |    |     |    |
| 五箇村    |    |    |    |    |    |    |     |    |
| 都方村    |    |    |    |    |    |    |     |    |
| 海士村    |    |    |    |    |    |    |     |    |
| 黑木村    |    |    |    |    |    |    |     |    |
| 浦郷村    |    |    |    |    |    |    |     |    |
| 知夫村    |    |    |    |    |    |    |     |    |
| 計      |    |    |    |    |    |    |     |    |
| 明治三十七年 |    |    |    |    |    |    |     |    |
| 全三十五年  |    |    |    |    |    |    |     |    |
| 全三十四年  |    |    |    |    |    |    |     |    |



| 町村                         | 大根 |       | 紫雲英 |       |
|----------------------------|----|-------|-----|-------|
|                            | 反別 | 收穫價格  | 反別  | 收穫價格  |
| 知夫村                        | 九〇 | 一八六〇  | 二   | 一〇三六  |
| 計                          | 九〇 | 四七五〇  | 七   | 一六九〇  |
| 明治三十七年                     |    | 三六四六〇 |     | 一九九三六 |
| 全三十五年                      |    | 二三四四〇 |     | 一四七二五 |
| 全三十四年                      |    | 四〇〇八九 |     | 一七〇三四 |
| 備考                         |    | 二九五九五 |     | 三九二二  |
| 備考                         |    | 六二九七  |     | 一三七六  |
| 紫雲英ハ收穫後直ニ肥料トシテ犁込ムヲ以テ價格ヲ設ケス |    |       |     |       |

(一〇) 茄子、南瓜、胡瓜、午旁 明治三十八年

| 町村     | 茄子 |      | 南瓜 |      | 胡瓜 |      | 午旁 |      |
|--------|----|------|----|------|----|------|----|------|
|        | 反別 | 收穫價格 | 反別 | 收穫價格 | 反別 | 收穫價格 | 反別 | 收穫價格 |
| 西郷村    | 二  | 六〇〇  |    |      | 五  | 一五〇〇 | 一  | 一〇〇  |
| 東郷村    | 三  | 四八〇  |    |      | 二  | 一四〇〇 | 一  | 七五   |
| 中郷村    | 三  | 一〇〇〇 |    |      | 二  | 四〇〇  | 一  | 一六   |
| 中條村    | 七  | 四〇〇  |    |      | 一  | 二〇〇  | 一  | 五〇   |
| 磯村     | 六  | 四〇〇  |    |      | 二  | 二〇〇  | 一  | 五〇   |
| 五箇村    | 一〇 | 四〇〇  |    |      | 三  | 四〇〇  | 一  | 五〇   |
| 都万村    | 三  | 一〇〇〇 |    |      | 二  | 五〇〇  | 一  | 一九五  |
| 海木村    | 三  | 一〇〇〇 |    |      | 二  | 五〇〇  | 一  | 一九五  |
| 黒木村    | 三  | 一〇〇〇 |    |      | 二  | 五〇〇  | 一  | 一九五  |
| 浦郷村    | 八  | 五〇〇  |    |      | 四  | 六〇〇  | 二  | 三七七  |
| 計      |    |      |    |      |    |      |    |      |
| 明治三十八年 |    |      |    |      |    |      |    |      |
| 全三十五年  |    |      |    |      |    |      |    |      |
| 全三十四年  |    |      |    |      |    |      |    |      |

(一一) 大麻、菜類、楮皮、木實、楡實 明治三十八年

| 町村     | 大麻 |      | 菜類 |      | 楮皮 |      | 木實 |      | 楡實 |      |
|--------|----|------|----|------|----|------|----|------|----|------|
|        | 反別 | 收穫價格 | 反別 | 收穫價格 | 反別 | 收穫價格 | 反別 | 收穫價格 | 反別 | 收穫價格 |
| 西郷村    | 一  | 二七三  | 五  | 三〇〇〇 |    |      |    |      |    |      |
| 東郷村    | 二  | 二六   | 二  | 三五〇〇 |    |      |    |      |    |      |
| 中郷村    | 二  | 一七二  | 二  | 一〇〇〇 |    |      |    |      |    |      |
| 中條村    | 二  | 一七二  | 二  | 一〇〇〇 |    |      |    |      |    |      |
| 磯村     | 九  | 六五〇  | 八  | 九五〇  |    |      |    |      |    |      |
| 五箇村    | 三  | 四九二  | 三  | 一〇〇〇 |    |      |    |      |    |      |
| 都万村    | 三  | 二九〇  | 三  | 七五〇  |    |      |    |      |    |      |
| 海木村    | 三  | 二五二  | 一  | 六〇〇〇 |    |      |    |      |    |      |
| 黒木村    | 三  | 二五二  | 一  | 七〇〇〇 |    |      |    |      |    |      |
| 浦郷村    | 一  | 一六   | 二  | 四五〇〇 |    |      |    |      |    |      |
| 知夫村    | 一  | 一六   | 二  | 一五〇〇 |    |      |    |      |    |      |
| 計      |    |      |    |      |    |      |    |      |    |      |
| 明治三十七年 |    |      |    |      |    |      |    |      |    |      |
| 全三十五年  |    |      |    |      |    |      |    |      |    |      |
| 全三十四年  |    |      |    |      |    |      |    |      |    |      |



農業

大

麻

菜

額

猪

皮

木

實

六〇

| 町村     | 反別  |   | 收穫   |   | 價格   |   | 收穫   |   | 價格   |   | 收穫   |   | 價格  |   | 收穫  |   | 價格   |   |     |
|--------|-----|---|------|---|------|---|------|---|------|---|------|---|-----|---|-----|---|------|---|-----|
|        | 計   | 別 | 計    | 別 | 計    | 別 | 計    | 別 | 計    | 別 | 計    | 別 | 計   | 別 | 計   | 別 | 計    | 別 |     |
| 明治三十七年 | 二六四 |   | 六七九  |   | 一〇八四 |   | 一三   |   | 三二五〇 |   | 一一九  |   | 三三〇 |   | 五七  |   | 四二七〇 |   | 三三  |
| 全三十七年  | 二五三 |   | 三〇五  |   | 二二六六 |   | 二六八二 |   | 一〇四六 |   | 八四一  |   | 三〇〇 |   | 五四  |   | 一六五  |   | 四三  |
| 全三十六年  | 三三九 |   | 二九〇  |   | 二二四  |   | 三七七六 |   | 八四一  |   | 二六二  |   | 七〇  |   | 一六五 |   | 五〇四  |   | 四三  |
| 全三十五年  | 三三四 |   | 五〇六  |   | 三九二  |   | 三七二四 |   | 一三五〇 |   | 二六二  |   | 二七〇 |   | 二七〇 |   | 四九五〇 |   | 三九  |
| 全三十四年  | 三三四 |   | 五三六〇 |   | 五五四七 |   | 四二五三 |   | 一五四四 |   | 一五四四 |   | 二五  |   | 三二四 |   | 三一四  |   | 一六四 |

(一一一)

梅實、桃實、柿實、梨實、杏實、栗實

明治三十八年

| 町村  | 梅實 |     | 桃實  |     | 柿實  |     | 梨實  |     | 杏實  |     | 栗實 |    |
|-----|----|-----|-----|-----|-----|-----|-----|-----|-----|-----|----|----|
|     | 收穫 | 價格  | 收穫  | 價格  | 收穫  | 價格  | 收穫  | 價格  | 收穫  | 價格  | 收穫 | 價格 |
| 知夫村 | 七三 | 三六〇 | 一七二 | 三九二 | 二六二 | 三九四 | 三〇三 | 六〇七 | 二五〇 | 二六二 | 五九 | 三四 |
| 浦郷村 | 一〇 | 五〇  | 五   | 八   | 八   | 一三  | 二   | 六   |     |     |    |    |
| 黒木村 | 二  | 三〇  | 一五〇 | 三三  | 三〇  | 一三  | 二〇  | 四   |     |     |    |    |
| 海士村 | 二  | 一〇  | 四   | 六   | 二   | 五   | 一七〇 | 三   |     |     |    |    |
| 都万村 | 三  | 一〇  | 二五  | 四   | 二五  | 三   | 一九六 | 四   |     |     |    |    |
| 五箇村 | 四  | 一〇  | 二五  | 三   | 二五  | 三   | 二〇  | 三   |     |     |    |    |
| 磯條村 | 二〇 | 一〇〇 | 八〇〇 | 一〇〇 | 四二  | 六   | 四〇〇 | 八〇  |     |     |    |    |
| 中條村 | 二〇 | 一〇〇 | 五〇  | 一〇〇 | 四二  | 六   | 四〇〇 | 八〇  |     |     |    |    |
| 中條村 | 二〇 | 一〇〇 | 五〇  | 一〇〇 | 四二  | 六   | 四〇〇 | 八〇  |     |     |    |    |
| 布施村 | 二〇 | 一〇〇 | 五〇  | 一〇〇 | 四二  | 六   | 四〇〇 | 八〇  |     |     |    |    |
| 東郷村 | 二〇 | 一〇〇 | 五〇  | 一〇〇 | 四二  | 六   | 四〇〇 | 八〇  |     |     |    |    |
| 西郷村 | 二〇 | 一〇〇 | 五〇  | 一〇〇 | 四二  | 六   | 四〇〇 | 八〇  |     |     |    |    |
| 計   | 七三 | 三六〇 | 一七二 | 三九二 | 二六二 | 三九四 | 三〇三 | 六〇七 | 二五〇 | 二六二 | 五九 | 三四 |

(一一二)

蜜柑、椎實、椎茸、鶏、鶏卵、鶯

明治三十八年

| 町村     | 蜜柑  |     | 椎實  |     | 椎茸  |     | 鶏   |     | 鶏卵  |     | 鶯   |     |
|--------|-----|-----|-----|-----|-----|-----|-----|-----|-----|-----|-----|-----|
|        | 收穫  | 價格  | 收穫  | 價格  | 收穫  | 價格  | 收穫  | 價格  | 收穫  | 價格  | 收穫  | 價格  |
| 明治三十七年 | 一五五 | 七〇  | 三四七 | 一三四 | 一九九 | 三〇三 | 一九二 | 三二〇 | 二二〇 | 四四  | 八三〇 | 一七九 |
| 全三十六年  | 一〇三 | 五〇〇 | 一四〇 | 四七四 | 五五〇 | 一五九 | 四九〇 | 七四四 | 八一  | 二四三 | 一三六 | 一〇九 |
| 全三十五年  | 一七三 | 八五三 | 一四九 | 五六一 | 七九三 | 一一八 | 五九〇 | 八四八 | 一七九 | 四八七 | 五三  | 五二〇 |
| 全三十四年  | 一七三 | 八四  | 一三三 | 三七〇 | 三〇三 | 一〇四 | 四九〇 | 五四四 | 一〇六 | 一〇六 | 五九  | 三四三 |
| 知夫村    | 五   | 二〇  | 二〇  | 二五  | 五   | 二〇  | 五   | 二〇  | 五   | 二〇  | 五   | 二〇  |
| 浦郷村    | 九   | 三〇  | 九   | 三〇  | 九   | 三〇  | 九   | 三〇  | 九   | 三〇  | 九   | 三〇  |
| 黒木村    | 九   | 三〇  | 九   | 三〇  | 九   | 三〇  | 九   | 三〇  | 九   | 三〇  | 九   | 三〇  |
| 海士村    | 二〇  | 六五  | 二〇  | 六五  | 二〇  | 六五  | 二〇  | 六五  | 二〇  | 六五  | 二〇  | 六五  |
| 都万村    | 二〇  | 六五  | 二〇  | 六五  | 二〇  | 六五  | 二〇  | 六五  | 二〇  | 六五  | 二〇  | 六五  |
| 五箇村    | 二七  | 九   | 二七  | 九   | 二七  | 九   | 二七  | 九   | 二七  | 九   | 二七  | 九   |
| 磯條村    | 四七  | 一六九 | 四七  | 一六九 | 四七  | 一六九 | 四七  | 一六九 | 四七  | 一六九 | 四七  | 一六九 |
| 中條村    | 六〇〇 | 二〇四 | 六〇〇 | 二〇四 | 六〇〇 | 二〇四 | 六〇〇 | 二〇四 | 六〇〇 | 二〇四 | 六〇〇 | 二〇四 |
| 中條村    | 六〇〇 | 二〇四 | 六〇〇 | 二〇四 | 六〇〇 | 二〇四 | 六〇〇 | 二〇四 | 六〇〇 | 二〇四 | 六〇〇 | 二〇四 |
| 布施村    | 一五五 | 五三六 | 一五五 | 五三六 | 一五五 | 五三六 | 一五五 | 五三六 | 一五五 | 五三六 | 一五五 | 五三六 |
| 東郷村    | 一五五 | 五三六 | 一五五 | 五三六 | 一五五 | 五三六 | 一五五 | 五三六 | 一五五 | 五三六 | 一五五 | 五三六 |
| 西郷村    | 一五五 | 五三六 | 一五五 | 五三六 | 一五五 | 五三六 | 一五五 | 五三六 | 一五五 | 五三六 | 一五五 | 五三六 |
| 計      | 一五五 | 五三六 | 一五五 | 五三六 | 一五五 | 五三六 | 一五五 | 五三六 | 一五五 | 五三六 | 一五五 | 五三六 |

農業

六〇



















|    |      |      |      |    |      |     |     |    |    |   |    |   |   |   |   |   |   |   |
|----|------|------|------|----|------|-----|-----|----|----|---|----|---|---|---|---|---|---|---|
| 山林 | 西郷郷  | 東郷郷  | 布施村  | 町村 | 私有林野 | 西郷郷 | 東郷郷 | 中條 | 中條 | 磯 | 五箇 | 都 | 海 | 黒 | 浦 | 知 | 計 |   |
|    | 村    | 村    | 村    | 村  |      | 村   | 村   | 村  | 村  | 村 | 村  | 村 | 村 | 村 | 村 | 村 | 村 | 村 |
|    | 1085 | 2263 | 639  |    |      |     |     |    |    |   |    |   |   |   |   |   |   |   |
|    | 1280 | 1057 | 1467 |    |      |     |     |    |    |   |    |   |   |   |   |   |   |   |
|    |      | 696  | 996  |    |      |     |     |    |    |   |    |   |   |   |   |   |   |   |
|    | 22   | 285  |      |    |      |     |     |    |    |   |    |   |   |   |   |   |   |   |
|    | 222  | 174  | 247  |    |      |     |     |    |    |   |    |   |   |   |   |   |   |   |
|    |      | 101  |      |    |      |     |     |    |    |   |    |   |   |   |   |   |   |   |
|    | 71   |      |      |    |      |     |     |    |    |   |    |   |   |   |   |   |   |   |
|    |      |      |      |    |      |     |     |    |    |   |    |   |   |   |   |   |   |   |

|      |      |     |     |     |    |     |    |     |     |     |     |     |   |      |     |     |   |   |   |   |   |
|------|------|-----|-----|-----|----|-----|----|-----|-----|-----|-----|-----|---|------|-----|-----|---|---|---|---|---|
| 山林   | 西郷郷  | 東郷郷 | 布施村 | 中條  | 中條 | 磯   | 五箇 | 都   | 海   | 黒   | 浦   | 知   | 計 | 公有林野 | 西郷郷 | 東郷郷 | 黒 | 浦 | 知 | 計 |   |
|      | 村    | 村   | 村   | 村   | 村  | 村   | 村  | 村   | 村   | 村   | 村   | 村   | 村 |      | 村   | 村   | 村 | 村 | 村 | 村 | 村 |
|      | 73   | 82  | 233 | 33  | 27 | 157 | 7  | 106 | 12  | 1   |     |     |   |      |     |     |   |   |   |   |   |
|      | 430  | 263 | 233 | 72  | 26 | 134 | 33 | 151 | 33  | 24  | 56  |     |   |      |     |     |   |   |   |   |   |
|      | 752  |     | 337 | 204 | 55 | 70  | 9  | 62  | 9   | 89  | 135 |     |   |      |     |     |   |   |   |   |   |
|      | 7    |     |     |     |    | 2   |    |     |     |     | 1   |     |   |      |     |     |   |   |   |   |   |
|      | 1210 | 263 | 233 | 459 | 9  | 156 | 40 | 139 | 2   | 123 | 77  | 192 |   |      |     |     |   |   |   |   |   |
|      | 25   | 3   |     |     | 7  | 5   |    |     |     |     |     |     |   |      |     |     |   |   |   |   |   |
|      | 446  | 176 |     |     | 13 | 1   |    |     |     |     |     |     |   |      |     |     |   |   |   |   |   |
|      | 73   | 2   |     |     | 18 | 6   |    |     |     |     |     |     |   |      |     |     |   |   |   |   |   |
| 415  | 140  |     |     | 96  | 79 | 23  | 26 | 43  | 43  | 37  | 71  |     |   |      |     |     |   |   |   |   |   |
| 1007 | 16   |     |     | 24  | 74 |     | 26 | 64  | 60  | 85  | 8   |     |   |      |     |     |   |   |   |   |   |
| 55   |      |     |     | 3   | 3  |     |    |     |     |     |     |     |   |      |     |     |   |   |   |   |   |
| 1439 | 15   |     |     | 27  | 85 |     | 11 | 105 | 103 | 28  | 69  |     |   |      |     |     |   |   |   |   |   |
| 4    |      |     |     | 5   | 7  |     |    |     |     |     |     |     |   |      |     |     |   |   |   |   |   |
| 604  |      |     |     | 9   | 40 |     |    |     |     |     |     |     |   |      |     |     |   |   |   |   |   |

(一) 公有林野 明治三十八年十二月三十一日

(三) 社寺有林野 明治三十八年十二月三十一日

(四) 私有林野 明治三十八年十二月三十一日



| 町村  | 反別  | 杉   |     | 扁   |     | 柏   |     | 其他  |     | 計   |
|-----|-----|-----|-----|-----|-----|-----|-----|-----|-----|-----|
|     |     | 數量  | 經費  | 數量  | 經費  | 數量  | 經費  | 數量  | 經費  |     |
| 知夫村 | 三九六 | 二四三 | 一六七 | 二〇  | 一五  | 四一六 | 三三  | 四五  | 二六  | 二九七 |
| 浦郷村 | 六三  | 八四七 | 二〇  | 二   | 七   | 九四  | 九   | 三   | 三   | 三   |
| 黒木村 | 三三  | 四六六 | 二七  | 一   | 八   | 四七  | 四   | 一   | 一   | 一   |
| 海士村 | 一三三 | 二〇〇 | 二七  | 一   | 二   | 五〇〇 | 二   | 二   | 二   | 二   |
| 都万村 | 二〇九 | 四〇〇 | 八五  | 一   | 二   | 六二  | 一   | 一   | 一   | 一   |
| 五箇村 | 四三六 | 四六九 | 一四三 | 一   | 一   | 七二  | 一   | 一   | 一   | 一   |
| 中條村 | 四二七 | 三〇四 | 四三  | 一   | 一   | 九〇  | 一   | 一   | 一   | 一   |
| 中條村 | 二〇二 | 一七〇 | 二四  | 一   | 一   | 七五  | 一   | 一   | 一   | 一   |
| 西郷村 | 三三三 | 二九七 | 一九  | 一   | 一   | 九六  | 一   | 一   | 一   | 一   |
| 東郷村 | 一五七 | 二九〇 | 八三  | 一   | 一   | 五三  | 一   | 一   | 一   | 一   |
| 計   | 一五七 | 六〇九 | 一五七 | 一五七 | 一五七 | 一五七 | 一五七 | 一五七 | 一五七 | 一五七 |

(五)

公有社寺有私有林栽植ノ一 (新植)

明治三十八年

| 町村  | 反別  | 杉    |     | 扁   |     | 柏   |     | 其他  |     | 計   |
|-----|-----|------|-----|-----|-----|-----|-----|-----|-----|-----|
|     |     | 數量   | 經費  | 數量  | 經費  | 數量  | 經費  | 數量  | 經費  |     |
| 都万村 | 二二  | 四一三  | 四三  | 一〇  | 三〇〇 | 三〇  | 一三  | 一三  | 一三  | 一三  |
| 五箇村 | 一五  | 六〇〇  | 六〇  | 一   | 三〇〇 | 一   | 一   | 一   | 一   | 一   |
| 中條村 | 九三  | 二六〇  | 二六  | 一   | 一五〇 | 一   | 一   | 一   | 一   | 一   |
| 中條村 | 一三  | 四〇一  | 三二  | 一   | 一五〇 | 一   | 一   | 一   | 一   | 一   |
| 布施村 | 一八  | 三三〇  | 三三  | 一   | 五〇  | 一   | 一   | 一   | 一   | 一   |
| 東郷村 | 四   | 五五九  | 一〇  | 一   | 一〇〇 | 一   | 一   | 一   | 一   | 一   |
| 西郷村 | 四二  | 一〇五  | 一〇  | 一   | 一〇〇 | 一   | 一   | 一   | 一   | 一   |
| 計   | 一〇五 | 二五〇〇 | 一〇五 | 一〇五 | 一〇五 | 一〇五 | 一〇五 | 一〇五 | 一〇五 | 一〇五 |

(六)

公有社寺有私有林栽植ノ二 (補植)

明治三十八年

| 町村  | 反別  | 杉    |     | 扁   |     | 柏   |     | 其他  |     | 計   |
|-----|-----|------|-----|-----|-----|-----|-----|-----|-----|-----|
|     |     | 數量   | 經費  | 數量  | 經費  | 數量  | 經費  | 數量  | 經費  |     |
| 知夫村 | 一〇  | 二五〇〇 | 二五  | 一   | 一〇〇 | 一   | 一   | 一   | 一   | 一   |
| 浦郷村 | 二〇  | 八五〇  | 二〇  | 一   | 一〇〇 | 一   | 一   | 一   | 一   | 一   |
| 黒木村 | 四〇  | 一五〇〇 | 四〇  | 一   | 一〇〇 | 一   | 一   | 一   | 一   | 一   |
| 海士村 | 三〇  | 一〇〇〇 | 三〇  | 一   | 一〇〇 | 一   | 一   | 一   | 一   | 一   |
| 都万村 | 二〇  | 七〇〇  | 二〇  | 一   | 一〇〇 | 一   | 一   | 一   | 一   | 一   |
| 五箇村 | 一〇  | 三〇〇  | 一〇  | 一   | 一〇〇 | 一   | 一   | 一   | 一   | 一   |
| 中條村 | 三〇  | 九〇〇  | 三〇  | 一   | 一〇〇 | 一   | 一   | 一   | 一   | 一   |
| 中條村 | 二〇  | 六〇〇  | 二〇  | 一   | 一〇〇 | 一   | 一   | 一   | 一   | 一   |
| 布施村 | 一〇  | 三〇〇  | 一〇  | 一   | 一〇〇 | 一   | 一   | 一   | 一   | 一   |
| 東郷村 | 五   | 一五〇  | 五   | 一   | 一〇〇 | 一   | 一   | 一   | 一   | 一   |
| 西郷村 | 五   | 一五〇  | 五   | 一   | 一〇〇 | 一   | 一   | 一   | 一   | 一   |
| 計   | 一〇五 | 二五〇〇 | 一〇五 | 一〇五 | 一〇五 | 一〇五 | 一〇五 | 一〇五 | 一〇五 | 一〇五 |

(七)

公有社寺有私有林伐採ノ一

(用材)

明治三十八年







# 十五門 漁業

一

漁戶數及漁人口

明治三十八年十二月三十一日

| 町村     | 專業    |       | 兼業  |     | 合計    |       |
|--------|-------|-------|-----|-----|-------|-------|
|        | 戶數    | 人口    | 戶數  | 人口  | 戶數    | 人口    |
| 西郷郷    | 500   | 600   | 133 | 193 | 633   | 822   |
| 東郷郷    | 16    | 64    | 35  | 50  | 51    | 110   |
| 布施村    | 45    | 164   | 96  | 190 | 141   | 354   |
| 中條村    | 3     | 5     | 1   | 1   | 4     | 6     |
| 中條村    | 1     | 1     | 1   | 1   | 2     | 2     |
| 磯村     | 7     | 100   | 28  | 303 | 35    | 403   |
| 五箇村    | 23    | 100   | 28  | 303 | 51    | 403   |
| 都万村    | 17    | 26    | 6   | 9   | 23    | 35    |
| 海士村    | 14    | 54    | 30  | 40  | 44    | 94    |
| 黒木村    | 9     | 35    | 26  | 35  | 35    | 70    |
| 浦郷村    | 6     | 25    | 8   | 26  | 14    | 51    |
| 知夫村    | 120   | 243   | 46  | 106 | 166   | 349   |
| 計      | 1,260 | 2,143 | 447 | 643 | 1,707 | 2,786 |
| 明治三十七年 | 1,263 | 2,153 | 452 | 648 | 1,715 | 2,801 |
| 全三十七年  | 1,080 | 1,811 | 397 | 573 | 1,477 | 2,384 |
| 全三十五年  | 1,111 | 1,803 | 414 | 571 | 1,525 | 2,374 |
| 全三十四年  | 1,110 | 1,899 | 413 | 591 | 1,523 | 2,414 |

(一)

漁船

明治三十八年十二月三十一日

| 町村     | 三間未滿 |       | 三間以上五間未滿 |       | 五間以上 |       | 廢用船數 | 現在船數  |
|--------|------|-------|----------|-------|------|-------|------|-------|
|        | 新造船數 | 價格    | 新造船數     | 價格    | 新造船數 | 價格    |      |       |
| 西郷郷    | 9    | 360   | 1        | 100   | 1    | 1     | 1    | 560   |
| 東郷郷    | 9    | 360   | 1        | 100   | 1    | 1     | 1    | 560   |
| 布施村    | 3    | 120   | 1        | 100   | 1    | 1     | 1    | 140   |
| 中條村    | 4    | 160   | 1        | 100   | 1    | 1     | 1    | 140   |
| 中條村    | 3    | 120   | 1        | 100   | 1    | 1     | 1    | 140   |
| 磯村     | 3    | 120   | 1        | 100   | 1    | 1     | 1    | 140   |
| 五箇村    | 3    | 120   | 1        | 100   | 1    | 1     | 1    | 140   |
| 都万村    | 3    | 120   | 1        | 100   | 1    | 1     | 1    | 140   |
| 海士村    | 4    | 160   | 1        | 100   | 1    | 1     | 1    | 140   |
| 黒木村    | 3    | 120   | 1        | 100   | 1    | 1     | 1    | 140   |
| 浦郷村    | 2    | 80    | 1        | 100   | 1    | 1     | 1    | 140   |
| 知夫村    | 16   | 640   | 1        | 100   | 1    | 1     | 1    | 840   |
| 計      | 79   | 3,160 | 14       | 1,400 | 14   | 1,400 | 14   | 4,324 |
| 明治三十八年 | 79   | 3,160 | 14       | 1,400 | 14   | 1,400 | 14   | 4,324 |

漁業

七七

遭難地方種類類船數死亡負傷生死不明無事員計

難破漁船

明治三十八年







(五) 水産製造物

明治三十八年

| 計      | 藻類    |       |       |       |       |       | 海物    |       |
|--------|-------|-------|-------|-------|-------|-------|-------|-------|
|        | 其他    | 藻葉    | 惠胡草   | 石花菜   | 和布    | 黒菜    | 海苔    | 其他    |
| 明治三十四年 | 全     | 全     | 全     | 全     | 全     | 全     | 全     | 全     |
| 明治三十五年 | ?     | ?     | ?     | ?     | ?     | ?     | ?     | ?     |
| 明治三十六年 | ?     | ?     | ?     | ?     | ?     | ?     | ?     | ?     |
| 明治三十七年 | ?     | ?     | ?     | ?     | ?     | ?     | ?     | ?     |
| 明治三十八年 | ?     | ?     | ?     | ?     | ?     | ?     | ?     | ?     |
| 計      | 七、六八八 | 一、八八九 | 六、三三二 | 二、一四三 | 一、七   | 二、三六七 | 三、五三四 | 二、四二七 |
| 價額     | 七、六八八 | 一、八八九 | 六、三三二 | 二、一四三 | 一、七   | 二、三六七 | 三、五三四 | 二、四二七 |
| 西郷町    |       |       |       |       |       |       |       |       |
| 東郷村    |       |       |       |       |       |       |       |       |
| 布施村    |       |       |       |       |       |       |       |       |
| 中村     |       |       |       |       |       |       |       |       |
| 中條村    |       |       |       |       |       |       |       |       |
| 磯村     |       |       |       |       |       |       |       |       |
| 五箇村    |       |       |       |       |       |       |       |       |
| 都万村    |       |       |       |       |       |       |       |       |
| 海士村    |       |       |       |       |       |       |       |       |
| 黒木村    |       |       |       |       |       |       |       |       |
| 浦郷村    |       |       |       |       |       |       |       |       |
| 知夫村    |       |       |       |       |       |       |       |       |
| 價額計    | 二、六三三 | 一、三三〇 | 一、八三三 | 四、〇〇一 | 一、四六四 | 二、三〇六 | 一、四六四 | 二、三〇六 |

| 品目  | 介類    |       |   |    |    | 數量 | 價額 |
|-----|-------|-------|---|----|----|----|----|
|     | 鮑     | 牡蠣    | 蛤 | 蝶螺 | 其他 |    |    |
| 西郷町 | 五〇〇   | 三〇〇   |   |    |    |    |    |
| 東郷村 | 一、二〇〇 | 一、四三〇 |   |    |    |    |    |
| 布施村 | 一、〇七六 | 一、〇〇〇 |   |    |    |    |    |
| 中村  | 三、四〇〇 | 二、八〇〇 |   |    |    |    |    |
| 中條村 |       |       |   |    |    |    |    |
| 磯村  | 五、四〇〇 | 二、〇〇〇 |   |    |    |    |    |
| 五箇村 | 五、七六〇 | 五、六〇〇 |   |    |    |    |    |
| 都万村 | 一、二九二 | 一、五〇〇 |   |    |    |    |    |
| 海士村 | 三、八〇〇 | 三、〇〇〇 |   |    |    |    |    |
| 黒木村 | 二、五〇〇 | 三、五〇〇 |   |    |    |    |    |
| 浦郷村 | 二、六〇〇 | 二、三〇〇 |   |    |    |    |    |
| 知夫村 | 一、〇七〇 | 一、五〇〇 |   |    |    |    |    |
| 價額計 | 二、六〇九 | 九、〇一六 |   |    |    |    |    |







| 品目  | 製     |       |       |       | 雜 |   |   |   | 肥 |   |   |   | 科 |   |   |   | 魚類 |   |
|-----|-------|-------|-------|-------|---|---|---|---|---|---|---|---|---|---|---|---|----|---|
|     | 製     |       |       |       | 雜 |   |   |   | 肥 |   |   |   | 科 |   |   |   |    |   |
|     | 鱈     | 鱈     | 鱈     | 鱈     | 其 | 其 | 其 | 其 | 其 | 其 | 其 | 其 | 其 | 其 | 其 | 其 |    | 其 |
| 西郷町 | 五五    | 三三    | 三三    | 三三    |   |   |   |   |   |   |   |   |   |   |   |   |    |   |
| 東郷村 |       |       |       |       |   |   |   |   |   |   |   |   |   |   |   |   |    |   |
| 布施村 |       |       |       |       |   |   |   |   |   |   |   |   |   |   |   |   |    |   |
| 中村  |       |       |       |       |   |   |   |   |   |   |   |   |   |   |   |   |    |   |
| 中條村 |       |       |       |       |   |   |   |   |   |   |   |   |   |   |   |   |    |   |
| 磯村  |       |       |       |       |   |   |   |   |   |   |   |   |   |   |   |   |    |   |
| 九箇村 | 一三〇   | 五五    | 一三〇   | 一三〇   |   |   |   |   |   |   |   |   |   |   |   |   |    |   |
| 郡方村 |       |       |       |       |   |   |   |   |   |   |   |   |   |   |   |   |    |   |
| 海士村 |       |       |       |       |   |   |   |   |   |   |   |   |   |   |   |   |    |   |
| 黒木村 | 六〇〇   | 一八〇   | 六〇〇   | 六〇〇   |   |   |   |   |   |   |   |   |   |   |   |   |    |   |
| 浦郷村 | 七五〇   | 四二五   | 七五〇   | 七五〇   |   |   |   |   |   |   |   |   |   |   |   |   |    |   |
| 知夫村 |       |       |       |       |   |   |   |   |   |   |   |   |   |   |   |   |    |   |
| 價額計 | 五、六〇〇 | 一、七五〇 | 五、六〇〇 | 五、六〇〇 |   |   |   |   |   |   |   |   |   |   |   |   |    |   |

| 品目  | 製      |       |       |       | 雜       |       |        |       | 肥     |        |       |        | 科 |   |   |   | 魚類 |   |
|-----|--------|-------|-------|-------|---------|-------|--------|-------|-------|--------|-------|--------|---|---|---|---|----|---|
|     | 製      |       |       |       | 雜       |       |        |       | 肥     |        |       |        | 科 |   |   |   |    |   |
|     | 其      | 其     | 其     | 其     | 其       | 其     | 其      | 其     | 其     | 其      | 其     | 其      | 其 | 其 | 其 | 其 |    | 其 |
| 河豚油 |        |       |       |       |         |       |        |       |       |        |       |        |   |   |   |   |    |   |
| 鯨油  |        |       |       |       |         |       |        |       |       |        |       |        |   |   |   |   |    |   |
| 其他油 |        |       |       |       |         |       |        |       |       |        |       |        |   |   |   |   |    |   |
| 合計  | 全      | 全     | 全     | 全     | 全       | 全     | 全      | 全     | 全     | 全      | 全     | 全      | 全 | 全 | 全 | 全 | 全  | 全 |
| 價額  | 六五、五〇七 | 七、七〇六 | 四、四六一 | 一、二六八 | 三、一六四九〇 | 一、三六二 | 一、七〇七〇 | 七、三六六 | 八、四六七 | 一、八六四五 | 七、五九九 | 一、五九九三 |   |   |   |   |    |   |

### 第十六門 工業

(一) 工戸數及工人口

明治三十八年十二月三十一日

| 町村  | 專   |     | 兼   |     | 業   |     | 合   |     |
|-----|-----|-----|-----|-----|-----|-----|-----|-----|
|     | 戸數  | 人口  | 戸數  | 人口  | 戸數  | 人口  | 戸數  | 人口  |
|     | 男   | 女   | 男   | 女   | 男   | 女   | 男   | 女   |
| 西郷村 | 二五  | 二五  | 三〇  | 三〇  | 三四  | 三四  | 五九  | 五九  |
| 東郷村 | 一〇五 | 一〇五 | 一〇五 | 一〇五 | 一〇五 | 一〇五 | 一〇五 | 一〇五 |
| 布施村 | 三   | 三   | 二四  | 二四  | 九六  | 九六  | 一〇八 | 一〇八 |
| 合計  | 一三五 | 一三五 | 一五九 | 一五九 | 二二〇 | 二二〇 | 三三〇 | 三三〇 |

漁業、工業

八五

備考 豫算ハ當該年度ニ屬シ決算ハ其前年度ニ屬ス

| 組名     | 三十九年度豫算   | 三十八年度決算   | 補助      | 補助        | 計         |
|--------|-----------|-----------|---------|-----------|-----------|
| 隱岐水産組合 | 九、五〇一、九六〇 | 三、六三一、四三七 | 六〇〇,〇〇〇 | 一,〇〇〇,〇〇〇 | 一、六〇〇,〇〇〇 |

水産組合

明治三十九年度



























| 種別  | 出       |         |         |         | 入       |         |         |         |
|-----|---------|---------|---------|---------|---------|---------|---------|---------|
|     | 明治卅八年全册 | 明治卅七年全册 | 明治卅六年全册 | 明治卅五年全册 | 明治卅八年全册 | 明治卅七年全册 | 明治卅六年全册 | 明治卅五年全册 |
| 藍圍扇 |         |         |         | 三,二七九   |         |         |         | 五,五五五   |
| 足扇  |         |         |         | 四,四四〇   |         |         |         | 一,八〇〇   |
| 硯   |         |         |         | 四,四〇〇   |         |         |         | 三,五六六   |
| 墨   |         |         |         | 一〇,五六六  |         |         |         | 二〇      |
| 筆   |         |         |         | 一,一七五   |         |         |         | 六五三     |
| 蕙   |         |         |         | 四,六二五   |         |         |         | 三,三五六   |
| 火藥  |         |         |         | 二,九九〇   |         |         |         | 三〇〇     |
| 硝   |         |         |         | 六〇〇     |         |         |         | 一,九一一   |
| 紙   |         |         |         | 三,六二〇   |         |         |         | 一,四〇〇   |
| 書   |         |         |         | 二,五五〇   |         |         |         | 五〇〇     |
| 文   |         |         |         | 七,三三〇   |         |         |         | 五〇〇     |
| 古   |         |         |         | 二,二八六   |         |         |         | 五〇〇     |
| 履   |         |         |         | 一〇〇     |         |         |         | 二〇〇     |
| 着   |         |         |         | 六,〇〇〇   |         |         |         | 五,〇〇〇   |
| 新   |         |         |         | 二,〇六六   |         |         |         | 六,七九六   |
| 具   |         |         |         | 三,三九六   |         |         |         | 五,七九六   |
| 物   |         |         |         | 三,三三三   |         |         |         | 五,九四〇   |
| 子   |         |         |         | 一,五〇    |         |         |         | 四,一九六〇  |
| 類   |         |         |         | 九〇      |         |         |         |         |
| 漆   |         |         |         | 四,九一八   |         |         |         |         |
| 玩   |         |         |         | 九〇      |         |         |         |         |
| 具   |         |         |         | 二,三〇    |         |         |         |         |
| 器   |         |         |         | 一,五八五   |         |         |         |         |
| 類   |         |         |         | 一九五     |         |         |         |         |
| 類   |         |         |         | 三,七〇    |         |         |         |         |
| 類   |         |         |         | 六〇〇     |         |         |         |         |
| 類   |         |         |         | 二,五五〇   |         |         |         |         |
| 類   |         |         |         | 三,六二〇   |         |         |         |         |
| 類   |         |         |         | 二,五五〇   |         |         |         |         |
| 類   |         |         |         | 二,二八〇   |         |         |         |         |
| 類   |         |         |         | 一,九一五   |         |         |         |         |
| 類   |         |         |         | 一,五八五   |         |         |         |         |
| 類   |         |         |         | 三,三〇    |         |         |         |         |
| 類   |         |         |         | 二,三〇    |         |         |         |         |
| 類   |         |         |         | 一,五八五   |         |         |         |         |
| 類   |         |         |         | 三,三〇    |         |         |         |         |
| 類   |         |         |         | 二,三〇    |         |         |         |         |
| 類   |         |         |         | 一,五八五   |         |         |         |         |
| 類   |         |         |         | 三,三〇    |         |         |         |         |
| 類   |         |         |         | 二,三〇    |         |         |         |         |
| 類   |         |         |         | 一,五八五   |         |         |         |         |
| 類   |         |         |         | 三,三〇    |         |         |         |         |
| 類   |         |         |         | 二,三〇    |         |         |         |         |
| 類   |         |         |         | 一,五八五   |         |         |         |         |
| 類   |         |         |         | 三,三〇    |         |         |         |         |
| 類   |         |         |         | 二,三〇    |         |         |         |         |
| 類   |         |         |         | 一,五八五   |         |         |         |         |
| 類   |         |         |         | 三,三〇    |         |         |         |         |
| 類   |         |         |         | 二,三〇    |         |         |         |         |
| 類   |         |         |         | 一,五八五   |         |         |         |         |
| 類   |         |         |         | 三,三〇    |         |         |         |         |
| 類   |         |         |         | 二,三〇    |         |         |         |         |
| 類   |         |         |         | 一,五八五   |         |         |         |         |
| 類   |         |         |         | 三,三〇    |         |         |         |         |
| 類   |         |         |         | 二,三〇    |         |         |         |         |
| 類   |         |         |         | 一,五八五   |         |         |         |         |
| 類   |         |         |         | 三,三〇    |         |         |         |         |
| 類   |         |         |         | 二,三〇    |         |         |         |         |
| 類   |         |         |         | 一,五八五   |         |         |         |         |
| 類   |         |         |         | 三,三〇    |         |         |         |         |
| 類   |         |         |         | 二,三〇    |         |         |         |         |
| 類   |         |         |         | 一,五八五   |         |         |         |         |
| 類   |         |         |         | 三,三〇    |         |         |         |         |
| 類   |         |         |         | 二,三〇    |         |         |         |         |
| 類   |         |         |         | 一,五八五   |         |         |         |         |
| 類   |         |         |         | 三,三〇    |         |         |         |         |
| 類   |         |         |         | 二,三〇    |         |         |         |         |
| 類   |         |         |         | 一,五八五   |         |         |         |         |
| 類   |         |         |         | 三,三〇    |         |         |         |         |
| 類   |         |         |         | 二,三〇    |         |         |         |         |
| 類   |         |         |         | 一,五八五   |         |         |         |         |
| 類   |         |         |         | 三,三〇    |         |         |         |         |
| 類   |         |         |         | 二,三〇    |         |         |         |         |
| 類   |         |         |         | 一,五八五   |         |         |         |         |
| 類   |         |         |         | 三,三〇    |         |         |         |         |
| 類   |         |         |         | 二,三〇    |         |         |         |         |
| 類   |         |         |         | 一,五八五   |         |         |         |         |
| 類   |         |         |         | 三,三〇    |         |         |         |         |
| 類   |         |         |         | 二,三〇    |         |         |         |         |
| 類   |         |         |         | 一,五八五   |         |         |         |         |
| 類   |         |         |         | 三,三〇    |         |         |         |         |
| 類   |         |         |         | 二,三〇    |         |         |         |         |
| 類   |         |         |         | 一,五八五   |         |         |         |         |
| 類   |         |         |         | 三,三〇    |         |         |         |         |
| 類   |         |         |         | 二,三〇    |         |         |         |         |
| 類   |         |         |         | 一,五八五   |         |         |         |         |
| 類   |         |         |         | 三,三〇    |         |         |         |         |
| 類   |         |         |         | 二,三〇    |         |         |         |         |
| 類   |         |         |         | 一,五八五   |         |         |         |         |
| 類   |         |         |         | 三,三〇    |         |         |         |         |
| 類   |         |         |         | 二,三〇    |         |         |         |         |
| 類   |         |         |         | 一,五八五   |         |         |         |         |
| 類   |         |         |         | 三,三〇    |         |         |         |         |
| 類   |         |         |         | 二,三〇    |         |         |         |         |
| 類   |         |         |         | 一,五八五   |         |         |         |         |
| 類   |         |         |         | 三,三〇    |         |         |         |         |
| 類   |         |         |         | 二,三〇    |         |         |         |         |
| 類   |         |         |         | 一,五八五   |         |         |         |         |
| 類   |         |         |         | 三,三〇    |         |         |         |         |
| 類   |         |         |         | 二,三〇    |         |         |         |         |
| 類   |         |         |         | 一,五八五   |         |         |         |         |
| 類   |         |         |         | 三,三〇    |         |         |         |         |
| 類   |         |         |         | 二,三〇    |         |         |         |         |
| 類   |         |         |         | 一,五八五   |         |         |         |         |
| 類   |         |         |         | 三,三〇    |         |         |         |         |
| 類   |         |         |         | 二,三〇    |         |         |         |         |
| 類   |         |         |         | 一,五八五   |         |         |         |         |
| 類   |         |         |         | 三,三〇    |         |         |         |         |
| 類   |         |         |         | 二,三〇    |         |         |         |         |
| 類   |         |         |         | 一,五八五   |         |         |         |         |
| 類   |         |         |         | 三,三〇    |         |         |         |         |
| 類   |         |         |         | 二,三〇    |         |         |         |         |
| 類   |         |         |         | 一,五八五   |         |         |         |         |
| 類   |         |         |         | 三,三〇    |         |         |         |         |
| 類   |         |         |         | 二,三〇    |         |         |         |         |
| 類   |         |         |         | 一,五八五   |         |         |         |         |
| 類   |         |         |         | 三,三〇    |         |         |         |         |
| 類   |         |         |         | 二,三〇    |         |         |         |         |
| 類   |         |         |         | 一,五八五   |         |         |         |         |
| 類   |         |         |         | 三,三〇    |         |         |         |         |
| 類   |         |         |         | 二,三〇    |         |         |         |         |
| 類   |         |         |         | 一,五八五   |         |         |         |         |
| 類   |         |         |         | 三,三〇    |         |         |         |         |
| 類   |         |         |         | 二,三〇    |         |         |         |         |
| 類   |         |         |         | 一,五八五   |         |         |         |         |
| 類   |         |         |         | 三,三〇    |         |         |         |         |
| 類   |         |         |         | 二,三〇    |         |         |         |         |
| 類   |         |         |         | 一,五八五   |         |         |         |         |
| 類   |         |         |         | 三,三〇    |         |         |         |         |
| 類   |         |         |         | 二,三〇    |         |         |         |         |
| 類   |         |         |         | 一,五八五   |         |         |         |         |
| 類   |         |         |         | 三,三〇    |         |         |         |         |
| 類   |         |         |         | 二,三〇    |         |         |         |         |
| 類   |         |         |         | 一,五八五   |         |         |         |         |
| 類   |         |         |         | 三,三〇    |         |         |         |         |
| 類   |         |         |         | 二,三〇    |         |         |         |         |
| 類   |         |         |         | 一,五八五   |         |         |         |         |
| 類   |         |         |         | 三,三〇    |         |         |         |         |
| 類   |         |         |         | 二,三〇    |         |         |         |         |
| 類   |         |         |         | 一,五八五   |         |         |         |         |
| 類   |         |         |         | 三,三〇    |         |         |         |         |
| 類   |         |         |         | 二,三〇    |         |         |         |         |
| 類   |         |         |         | 一,五八五   |         |         |         |         |
| 類   |         |         |         | 三,三〇    |         |         |         |         |
| 類   |         |         |         | 二,三〇    |         |         |         |         |
| 類   |         |         |         | 一,五八五   |         |         |         |         |
| 類   |         |         |         | 三,三〇    |         |         |         |         |
| 類   |         |         |         | 二,三〇    |         |         |         |         |
| 類   |         |         |         | 一,五八五   |         |         |         |         |
| 類   |         |         |         | 三,三〇    |         |         |         |         |
| 類   |         |         |         | 二,三〇    |         |         |         |         |
| 類   |         |         |         | 一,五八五   |         |         |         |         |
| 類   |         |         |         | 三,三〇    |         |         |         |         |
| 類   |         |         |         | 二,三〇    |         |         |         |         |
| 類   |         |         |         | 一,五八五   |         |         |         |         |
| 類   |         |         |         | 三,三〇    |         |         |         |         |
| 類   |         |         |         | 二,三〇    |         |         |         |         |
| 類   |         |         |         | 一,五八五   |         |         |         |         |
| 類   |         |         |         | 三,三〇    |         |         |         |         |
| 類   |         |         |         | 二,三〇    |         |         |         |         |
| 類   |         |         |         | 一,五八五   |         |         |         |         |
| 類   |         |         |         | 三,三〇    |         |         |         |         |
| 類   |         |         |         | 二,三〇    |         |         |         |         |
| 類   |         |         |         | 一,五八五   |         |         |         |         |
| 類   |         |         |         | 三,三〇    |         |         |         |         |
| 類   |         |         |         | 二,三〇    |         |         |         |         |
| 類   |         |         |         | 一,五八五   |         |         |         |         |
| 類   |         |         |         | 三,三〇    |         |         |         |         |
| 類   |         |         |         | 二,三〇    |         |         |         |         |
| 類   |         |         |         | 一,五八五   |         |         |         |         |
| 類   |         |         |         | 三,三〇    |         |         |         |         |
| 類   |         |         |         | 二,三〇    |         |         |         |         |
| 類   |         |         |         | 一,五八五   |         |         |         |         |
| 類   |         |         |         | 三,三〇    |         |         |         |         |
| 類   |         |         |         | 二,三〇    |         |         |         |         |
| 類   |         |         |         | 一,五八五   |         |         |         |         |
| 類   |         |         |         | 三,三〇    |         |         |         |         |
| 類   |         |         |         | 二,三〇    |         |         |         |         |
| 類   |         |         |         | 一,五八五   |         |         |         |         |
| 類   |         |         |         | 三,三〇    |         |         |         |         |
| 類   |         |         |         | 二,三〇    |         |         |         |         |
| 類   |         |         |         | 一,五八五   |         |         |         |         |
| 類   |         |         |         | 三,三〇    |         |         |         |         |
| 類   |         |         |         | 二,三〇    |         |         |         |         |
| 類   |         |         |         | 一,五八五   |         |         |         |         |
| 類   |         |         |         | 三,三〇    |         |         |         |         |
| 類   |         |         |         | 二,三〇    |         |         |         |         |
| 類   |         |         |         | 一,五八五   |         |         |         |         |
| 類   |         |         |         | 三,三〇    |         |         |         |         |
| 類   |         |         |         | 二,三〇    |         |         |         |         |
| 類   |         |         |         | 一,五八五   |         |         |         |         |
| 類   |         |         |         | 三,三〇    |         |         |         |         |
| 類   |         |         |         | 二,三〇    |         |         |         |         |
| 類   |         |         |         | 一,五八五   |         |         |         |         |
| 類   |         |         |         | 三,三〇    |         |         |         |         |
| 類   |         |         |         | 二,三〇    |         |         |         |         |
| 類   |         |         |         | 一,五八五   |         |         |         |         |
| 類   |         |         |         | 三,三〇    |         |         |         |         |
| 類   |         |         |         | 二,三〇    |         |         |         |         |
| 類   |         |         |         | 一,五八五   |         |         |         |         |
| 類   |         |         |         | 三,三〇    |         |         |         |         |
| 類   | </      |         |         |         |         |         |         |         |







| 品名   | 目   | 名立    | 稱物    | 西三    |       |       | 西六    |       |       | 西九    |       |       | 西十    |       |       | 西一    |       |   |
|------|-----|-------|-------|-------|-------|-------|-------|-------|-------|-------|-------|-------|-------|-------|-------|-------|-------|---|
|      |     |       |       | 上     | 中     | 下     | 上     | 中     | 下     | 上     | 中     | 下     | 上     | 中     | 下     | 上     | 中     | 下 |
| 晒木綿  | 一反  | 河内、出雲 | 七〇〇   | 六二〇   | 一、〇〇〇 | 七〇〇   | 六二〇   | 一、〇〇〇 | 七〇〇   | 六二〇   | 一、〇〇〇 | 七〇〇   | 六二〇   | 一、〇〇〇 | 七〇〇   | 六二〇   | 一、〇〇〇 |   |
| 晒金巾  | 一百反 | 京     | 六二〇   | 六二〇   | 六二〇   | 六二〇   | 六二〇   | 六二〇   | 六二〇   | 六二〇   | 六二〇   | 六二〇   | 六二〇   | 六二〇   | 六二〇   | 六二〇   | 六二〇   |   |
| 生糸   | 百反  | 全     | 三九〇   | 三九〇   | 三九〇   | 三九〇   | 三九〇   | 三九〇   | 三九〇   | 三九〇   | 三九〇   | 三九〇   | 三九〇   | 三九〇   | 三九〇   | 三九〇   | 三九〇   |   |
| 花色   | 百反  | 全     | 三九〇   | 三九〇   | 三九〇   | 三九〇   | 三九〇   | 三九〇   | 三九〇   | 三九〇   | 三九〇   | 三九〇   | 三九〇   | 三九〇   | 三九〇   | 三九〇   | 三九〇   |   |
| 海芋   | 百反  | 全     | 六二〇   | 六二〇   | 六二〇   | 六二〇   | 六二〇   | 六二〇   | 六二〇   | 六二〇   | 六二〇   | 六二〇   | 六二〇   | 六二〇   | 六二〇   | 六二〇   | 六二〇   |   |
| 藍玉   | 百反  | 全     | 六二〇   | 六二〇   | 六二〇   | 六二〇   | 六二〇   | 六二〇   | 六二〇   | 六二〇   | 六二〇   | 六二〇   | 六二〇   | 六二〇   | 六二〇   | 六二〇   | 六二〇   |   |
| 和鉄   | 百反  | 全     | 六二〇   | 六二〇   | 六二〇   | 六二〇   | 六二〇   | 六二〇   | 六二〇   | 六二〇   | 六二〇   | 六二〇   | 六二〇   | 六二〇   | 六二〇   | 六二〇   | 六二〇   |   |
| 洋鉄   | 百反  | 全     | 六二〇   | 六二〇   | 六二〇   | 六二〇   | 六二〇   | 六二〇   | 六二〇   | 六二〇   | 六二〇   | 六二〇   | 六二〇   | 六二〇   | 六二〇   | 六二〇   | 六二〇   |   |
| 製銅   | 百反  | 全     | 六二〇   | 六二〇   | 六二〇   | 六二〇   | 六二〇   | 六二〇   | 六二〇   | 六二〇   | 六二〇   | 六二〇   | 六二〇   | 六二〇   | 六二〇   | 六二〇   | 六二〇   |   |
| 松尺   | 一本  | 大     | 四六〇   | 四六〇   | 四六〇   | 四六〇   | 四六〇   | 四六〇   | 四六〇   | 四六〇   | 四六〇   | 四六〇   | 四六〇   | 四六〇   | 四六〇   | 四六〇   | 四六〇   |   |
| 松尺   | 一本  | 外     | 四六〇   | 四六〇   | 四六〇   | 四六〇   | 四六〇   | 四六〇   | 四六〇   | 四六〇   | 四六〇   | 四六〇   | 四六〇   | 四六〇   | 四六〇   | 四六〇   | 四六〇   |   |
| 杉六分板 | 一間  | 全     | 三、〇〇〇 | 三、〇〇〇 | 三、〇〇〇 | 三、〇〇〇 | 三、〇〇〇 | 三、〇〇〇 | 三、〇〇〇 | 三、〇〇〇 | 三、〇〇〇 | 三、〇〇〇 | 三、〇〇〇 | 三、〇〇〇 | 三、〇〇〇 | 三、〇〇〇 | 三、〇〇〇 |   |
| 杉四分板 | 一間  | 全     | 四、〇〇〇 | 四、〇〇〇 | 四、〇〇〇 | 四、〇〇〇 | 四、〇〇〇 | 四、〇〇〇 | 四、〇〇〇 | 四、〇〇〇 | 四、〇〇〇 | 四、〇〇〇 | 四、〇〇〇 | 四、〇〇〇 | 四、〇〇〇 | 四、〇〇〇 | 四、〇〇〇 |   |
| 水石   | 一石  | 全     | 七、〇〇〇 | 七、〇〇〇 | 七、〇〇〇 | 七、〇〇〇 | 七、〇〇〇 | 七、〇〇〇 | 七、〇〇〇 | 七、〇〇〇 | 七、〇〇〇 | 七、〇〇〇 | 七、〇〇〇 | 七、〇〇〇 | 七、〇〇〇 | 七、〇〇〇 | 七、〇〇〇 |   |
| 石油   | 一噸  | 全     | 三、七〇〇 | 三、七〇〇 | 三、七〇〇 | 三、七〇〇 | 三、七〇〇 | 三、七〇〇 | 三、七〇〇 | 三、七〇〇 | 三、七〇〇 | 三、七〇〇 | 三、七〇〇 | 三、七〇〇 | 三、七〇〇 | 三、七〇〇 | 三、七〇〇 |   |
| 石炭   | 一噸  | 全     | 三、七〇〇 | 三、七〇〇 | 三、七〇〇 | 三、七〇〇 | 三、七〇〇 | 三、七〇〇 | 三、七〇〇 | 三、七〇〇 | 三、七〇〇 | 三、七〇〇 | 三、七〇〇 | 三、七〇〇 | 三、七〇〇 | 三、七〇〇 | 三、七〇〇 |   |
| 薪炭   | 一噸  | 全     | 一、〇〇〇 | 一、〇〇〇 | 一、〇〇〇 | 一、〇〇〇 | 一、〇〇〇 | 一、〇〇〇 | 一、〇〇〇 | 一、〇〇〇 | 一、〇〇〇 | 一、〇〇〇 | 一、〇〇〇 | 一、〇〇〇 | 一、〇〇〇 | 一、〇〇〇 | 一、〇〇〇 |   |
| 炭濃紙  | 一束  | 全     | 四〇〇   | 四〇〇   | 四〇〇   | 四〇〇   | 四〇〇   | 四〇〇   | 四〇〇   | 四〇〇   | 四〇〇   | 四〇〇   | 四〇〇   | 四〇〇   | 四〇〇   | 四〇〇   | 四〇〇   |   |

1011

| 品名 | 目  | 名立 | 稱物    | 西三    | 西六    | 西九    | 西十    | 西一    |
|----|----|----|-------|-------|-------|-------|-------|-------|
| 半紙 | 一束 | 出雲 | 三三〇   | 三三〇   | 三三〇   | 三三〇   | 三三〇   | 三三〇   |
| 錫  | 百斤 | 隱岐 | 二、二〇〇 | 二、二〇〇 | 二、二〇〇 | 二、二〇〇 | 二、二〇〇 | 二、二〇〇 |
| 鹽  | 百斤 | 全  | 三、〇〇〇 | 三、〇〇〇 | 三、〇〇〇 | 三、〇〇〇 | 三、〇〇〇 | 三、〇〇〇 |
| 鹽  | 百斤 | 全  | 五、〇〇〇 | 五、〇〇〇 | 五、〇〇〇 | 五、〇〇〇 | 五、〇〇〇 | 五、〇〇〇 |
| 乾  | 十貫 | 全  | 一、〇〇〇 | 一、〇〇〇 | 一、〇〇〇 | 一、〇〇〇 | 一、〇〇〇 | 一、〇〇〇 |

(六)

諸備賃錢

明治三十八年

| 職業ノ種類 | 日給月給ノ區別 | 西三  |     |     | 西六    |       |       | 西九   |      |      | 西十    |       |       | 西一   |      |      |
|-------|---------|-----|-----|-----|-------|-------|-------|------|------|------|-------|-------|-------|------|------|------|
|       |         | 上   | 中   | 下   | 上     | 中     | 下     | 上    | 中    | 下    | 上     | 中     | 下     | 上    | 中    | 下    |
| 農作年雇  | 年給      | 三〇〇 | 二五〇 | 二〇〇 | 七、〇〇〇 | 六、〇〇〇 | 五、〇〇〇 | 三、〇〇 | 二、〇〇 | 一、〇〇 | 七、〇〇〇 | 六、〇〇〇 | 五、〇〇〇 | 三、〇〇 | 二、〇〇 | 一、〇〇 |
| 農作日雇  | 日給      | 三〇  | 二五  | 二〇  | 七〇〇   | 六〇〇   | 五〇〇   | 三〇   | 二〇   | 一〇   | 七〇〇   | 六〇〇   | 五〇〇   | 三〇   | 二〇   | 一〇   |
| 養蠶    | 日給      | 二五  | 二〇  | 一五  | 四〇〇   | 三〇〇   | 二〇〇   | 二〇   | 一五   | 一〇   | 四〇〇   | 三〇〇   | 二〇〇   | 二〇   | 一五   | 一〇   |
| 蠶糸繰   | 日給      | 二五  | 二〇  | 一五  | 四〇〇   | 三〇〇   | 二〇〇   | 二〇   | 一五   | 一〇   | 四〇〇   | 三〇〇   | 二〇〇   | 二〇   | 一五   | 一〇   |
| 機織    | 日給      | 二五  | 二〇  | 一五  | 四〇〇   | 三〇〇   | 二〇〇   | 二〇   | 一五   | 一〇   | 四〇〇   | 三〇〇   | 二〇〇   | 二〇   | 一五   | 一〇   |
| 漆器塗   | 日給      | 六〇  | 五〇  | 四〇  | 一、〇〇〇 | 九〇〇   | 八〇〇   | 六〇   | 五〇   | 四〇   | 一、〇〇〇 | 九〇〇   | 八〇〇   | 六〇   | 五〇   | 四〇   |
| 和服仕立  | 日給      | 三〇  | 二〇  | 一〇  | 三〇〇   | 二〇〇   | 一〇〇   | 三〇   | 二〇   | 一〇   | 三〇〇   | 二〇〇   | 一〇〇   | 三〇   | 二〇   | 一〇   |
| 洋服仕立  | 日給      | 三〇  | 二〇  | 一〇  | 三〇〇   | 二〇〇   | 一〇〇   | 三〇   | 二〇   | 一〇   | 三〇〇   | 二〇〇   | 一〇〇   | 三〇   | 二〇   | 一〇   |
| 木挽    | 日給      | 三〇  | 二〇  | 一〇  | 三〇〇   | 二〇〇   | 一〇〇   | 三〇   | 二〇   | 一〇   | 三〇〇   | 二〇〇   | 一〇〇   | 三〇   | 二〇   | 一〇   |
| 大工    | 日給      | 五〇  | 四〇  | 三〇  | 五〇〇   | 四〇〇   | 三〇〇   | 五〇   | 四〇   | 三〇   | 五〇〇   | 四〇〇   | 三〇〇   | 五〇   | 四〇   | 三〇   |

1011



| 職業ノ種類 | 日給月給 | 西   |     |     | 中   |     |     | 下   |     |     | 上   |     |     | 中   |     |     | 下   |     |     | 上   |     |     | 中   |     |     | 下 |  |  |
|-------|------|-----|-----|-----|-----|-----|-----|-----|-----|-----|-----|-----|-----|-----|-----|-----|-----|-----|-----|-----|-----|-----|-----|-----|-----|---|--|--|
|       |      | 上   | 中   | 下   | 上   | 中   | 下   | 上   | 中   | 下   | 上   | 中   | 下   | 上   | 中   | 下   | 上   | 中   | 下   | 上   | 中   | 下   | 上   | 中   | 下   |   |  |  |
| 左官    | 日給   | 五〇〇 | 五〇〇 | 五〇〇 | 五〇〇 | 五〇〇 | 五〇〇 | 五〇〇 | 五〇〇 | 五〇〇 | 五〇〇 | 五〇〇 | 五〇〇 | 五〇〇 | 五〇〇 | 五〇〇 | 五〇〇 | 五〇〇 | 五〇〇 | 五〇〇 | 五〇〇 | 五〇〇 | 五〇〇 | 五〇〇 | 五〇〇 |   |  |  |
| 指物師   | 日給   | 五〇〇 | 五〇〇 | 五〇〇 | 五〇〇 | 五〇〇 | 五〇〇 | 五〇〇 | 五〇〇 | 五〇〇 | 五〇〇 | 五〇〇 | 五〇〇 | 五〇〇 | 五〇〇 | 五〇〇 | 五〇〇 | 五〇〇 | 五〇〇 | 五〇〇 | 五〇〇 | 五〇〇 | 五〇〇 | 五〇〇 | 五〇〇 |   |  |  |
| 經師    | 日給   | 五〇〇 | 五〇〇 | 五〇〇 | 五〇〇 | 五〇〇 | 五〇〇 | 五〇〇 | 五〇〇 | 五〇〇 | 五〇〇 | 五〇〇 | 五〇〇 | 五〇〇 | 五〇〇 | 五〇〇 | 五〇〇 | 五〇〇 | 五〇〇 | 五〇〇 | 五〇〇 | 五〇〇 | 五〇〇 | 五〇〇 | 五〇〇 |   |  |  |
| 疊刺    | 日給   | 五〇〇 | 五〇〇 | 五〇〇 | 五〇〇 | 五〇〇 | 五〇〇 | 五〇〇 | 五〇〇 | 五〇〇 | 五〇〇 | 五〇〇 | 五〇〇 | 五〇〇 | 五〇〇 | 五〇〇 | 五〇〇 | 五〇〇 | 五〇〇 | 五〇〇 | 五〇〇 | 五〇〇 | 五〇〇 | 五〇〇 | 五〇〇 |   |  |  |
| 建具師   | 日給   | 五〇〇 | 五〇〇 | 五〇〇 | 五〇〇 | 五〇〇 | 五〇〇 | 五〇〇 | 五〇〇 | 五〇〇 | 五〇〇 | 五〇〇 | 五〇〇 | 五〇〇 | 五〇〇 | 五〇〇 | 五〇〇 | 五〇〇 | 五〇〇 | 五〇〇 | 五〇〇 | 五〇〇 | 五〇〇 | 五〇〇 | 五〇〇 |   |  |  |
| 石工    | 日給   | 五〇〇 | 五〇〇 | 五〇〇 | 五〇〇 | 五〇〇 | 五〇〇 | 五〇〇 | 五〇〇 | 五〇〇 | 五〇〇 | 五〇〇 | 五〇〇 | 五〇〇 | 五〇〇 | 五〇〇 | 五〇〇 | 五〇〇 | 五〇〇 | 五〇〇 | 五〇〇 | 五〇〇 | 五〇〇 | 五〇〇 | 五〇〇 |   |  |  |
| 植木職   | 日給   | 五〇〇 | 五〇〇 | 五〇〇 | 五〇〇 | 五〇〇 | 五〇〇 | 五〇〇 | 五〇〇 | 五〇〇 | 五〇〇 | 五〇〇 | 五〇〇 | 五〇〇 | 五〇〇 | 五〇〇 | 五〇〇 | 五〇〇 | 五〇〇 | 五〇〇 | 五〇〇 | 五〇〇 | 五〇〇 | 五〇〇 | 五〇〇 |   |  |  |
| 菓子製造職 | 日給   | 二五〇 | 二五〇 | 二五〇 | 二五〇 | 二五〇 | 二五〇 | 二五〇 | 二五〇 | 二五〇 | 二五〇 | 二五〇 | 二五〇 | 二五〇 | 二五〇 | 二五〇 | 二五〇 | 二五〇 | 二五〇 | 二五〇 | 二五〇 | 二五〇 | 二五〇 | 二五〇 | 二五〇 |   |  |  |
| 下駄職   | 日給   | 二五〇 | 二五〇 | 二五〇 | 二五〇 | 二五〇 | 二五〇 | 二五〇 | 二五〇 | 二五〇 | 二五〇 | 二五〇 | 二五〇 | 二五〇 | 二五〇 | 二五〇 | 二五〇 | 二五〇 | 二五〇 | 二五〇 | 二五〇 | 二五〇 | 二五〇 | 二五〇 | 二五〇 |   |  |  |
| 車製造職  | 日給   | 五〇〇 | 五〇〇 | 五〇〇 | 五〇〇 | 五〇〇 | 五〇〇 | 五〇〇 | 五〇〇 | 五〇〇 | 五〇〇 | 五〇〇 | 五〇〇 | 五〇〇 | 五〇〇 | 五〇〇 | 五〇〇 | 五〇〇 | 五〇〇 | 五〇〇 | 五〇〇 | 五〇〇 | 五〇〇 | 五〇〇 | 五〇〇 |   |  |  |
| 鍛冶職   | 日給   | 六〇〇 | 六〇〇 | 六〇〇 | 六〇〇 | 六〇〇 | 六〇〇 | 六〇〇 | 六〇〇 | 六〇〇 | 六〇〇 | 六〇〇 | 六〇〇 | 六〇〇 | 六〇〇 | 六〇〇 | 六〇〇 | 六〇〇 | 六〇〇 | 六〇〇 | 六〇〇 | 六〇〇 | 六〇〇 | 六〇〇 | 六〇〇 |   |  |  |
| 綿織職   | 日給   | 五〇〇 | 五〇〇 | 五〇〇 | 五〇〇 | 五〇〇 | 五〇〇 | 五〇〇 | 五〇〇 | 五〇〇 | 五〇〇 | 五〇〇 | 五〇〇 | 五〇〇 | 五〇〇 | 五〇〇 | 五〇〇 | 五〇〇 | 五〇〇 | 五〇〇 | 五〇〇 | 五〇〇 | 五〇〇 | 五〇〇 | 五〇〇 |   |  |  |
| 活版職   | 日給   | 三〇〇 | 三〇〇 | 三〇〇 | 三〇〇 | 三〇〇 | 三〇〇 | 三〇〇 | 三〇〇 | 三〇〇 | 三〇〇 | 三〇〇 | 三〇〇 | 三〇〇 | 三〇〇 | 三〇〇 | 三〇〇 | 三〇〇 | 三〇〇 | 三〇〇 | 三〇〇 | 三〇〇 | 三〇〇 | 三〇〇 | 三〇〇 |   |  |  |
| 版摺職   | 日給   | 三〇〇 | 三〇〇 | 三〇〇 | 三〇〇 | 三〇〇 | 三〇〇 | 三〇〇 | 三〇〇 | 三〇〇 | 三〇〇 | 三〇〇 | 三〇〇 | 三〇〇 | 三〇〇 | 三〇〇 | 三〇〇 | 三〇〇 | 三〇〇 | 三〇〇 | 三〇〇 | 三〇〇 | 三〇〇 | 三〇〇 | 三〇〇 |   |  |  |
| 船大工   | 日給   | 五〇〇 | 五〇〇 | 五〇〇 | 五〇〇 | 五〇〇 | 五〇〇 | 五〇〇 | 五〇〇 | 五〇〇 | 五〇〇 | 五〇〇 | 五〇〇 | 五〇〇 | 五〇〇 | 五〇〇 | 五〇〇 | 五〇〇 | 五〇〇 | 五〇〇 | 五〇〇 | 五〇〇 | 五〇〇 | 五〇〇 | 五〇〇 |   |  |  |
| 桶職    | 日給   | 五〇〇 | 五〇〇 | 五〇〇 | 五〇〇 | 五〇〇 | 五〇〇 | 五〇〇 | 五〇〇 | 五〇〇 | 五〇〇 | 五〇〇 | 五〇〇 | 五〇〇 | 五〇〇 | 五〇〇 | 五〇〇 | 五〇〇 | 五〇〇 | 五〇〇 | 五〇〇 | 五〇〇 | 五〇〇 | 五〇〇 | 五〇〇 |   |  |  |
| 日雇夫   | 日給   | 三〇〇 | 三〇〇 | 三〇〇 | 三〇〇 | 三〇〇 | 三〇〇 | 三〇〇 | 三〇〇 | 三〇〇 | 三〇〇 | 三〇〇 | 三〇〇 | 三〇〇 | 三〇〇 | 三〇〇 | 三〇〇 | 三〇〇 | 三〇〇 | 三〇〇 | 三〇〇 | 三〇〇 | 三〇〇 | 三〇〇 | 三〇〇 |   |  |  |
| 下女    | 日給   | 三〇〇 | 三〇〇 | 三〇〇 | 三〇〇 | 三〇〇 | 三〇〇 | 三〇〇 | 三〇〇 | 三〇〇 | 三〇〇 | 三〇〇 | 三〇〇 | 三〇〇 | 三〇〇 | 三〇〇 | 三〇〇 | 三〇〇 | 三〇〇 | 三〇〇 | 三〇〇 | 三〇〇 | 三〇〇 | 三〇〇 | 三〇〇 |   |  |  |

(七)

會社

明治三十八年十二月三十一日

第十八門

金

郵便貯金

(一)

郵便貯金

明治三十八年度

| 會社名稱         | 種類   | 所在町村    | 設立年月     | 營業目的                          | 資本額  | 積立金  | 社債現在高 |
|--------------|------|---------|----------|-------------------------------|------|------|-------|
| 西郡盛業株式會社     | 株式會社 | 西郡町大字中町 | 明治二十三年二月 | 生魚干物、雜物、船殼                    | 一〇六三 | 一〇六三 | 二〇〇   |
| 西町共榮株式會社     | 株式會社 | 同町大字西町  | 同二十九年八月  | 同上                            | 六〇〇  | 六〇〇  | 二六〇   |
| 櫻岐汽船株式會社     | 株式會社 | 同町大字中町  | 同二十八年十月  | 汽船貨物、乘客搭載                     | 二〇〇〇 | 二〇〇〇 | 六八四〇  |
| 株式會社第三銀行西郡支店 | 同上   | 同町大字西町  | 同三十三年三月  | 定期預金、當座預金、活期預金、儲蓄預金、金貨、有價証券買賣 | 同上   | 同上   | 同上    |
| 大西金錢貸付合名會社   | 合名會社 | 大字中町    | 同三十六年二月  | 金錢貸付                          | 同上   | 同上   | 同上    |
| 奧村金錢貸付合名會社   | 同上   | 大字西町    | 同全年度     | 同上                            | 同上   | 同上   | 同上    |

| 郵便局    | 貯金人員 | 貯金額      | 人口千ニ對シ貯金人員 | 一人當貯金額 |
|--------|------|----------|------------|--------|
| 西郡郵便局  | 三七七  | 一七四五、一六九 | 三三〇、八〇     | 四六四、〇  |
| 布施郵便局  | 二六四  | 二五〇、五九七  | 一七九、九〇     | 八八三、三  |
| 中村郵便局  | 三三   | 二二、三九〇   | 三九、三六      | 九三六、六  |
| 北方郵便局  | 八六   | 三四、一四六   | 三九、三六      | 四一七、九  |
| 都方郵便局  | 二四六  | 七六、一八六   | 九七、八三      | 二九三、六  |
| 津浦郵便局  | 九三   | 一六、四三〇   | 九四、五〇      | 二〇〇〇   |
| 菱浦郵便局  | 一四一  | 二一、四三〇   | 三四、七九      | 一、四四七  |
| 知々井郵便局 | 二六五  | 八六、〇四〇   | 一八八、二三     | 三、〇三六  |

金

一〇五







(一) 里 程

|          |         |         |        |        |        |
|----------|---------|---------|--------|--------|--------|
| 島外主要官衙   | 陸 路     | 島外主要官衙  | 陸 路    | 島外主要官衙 | 陸 路    |
| 島根縣廳     | 陸 路     | 第五師團司令部 | 陸 路    | 舞鶴鎮守府  | 陸 路    |
| 濱田聯隊區司令部 | 三十七里十九丁 | 舞鶴鎮守府   | 四十八里十丁 | 舞鶴鎮守府  | 五十七里五分 |
|          |         |         |        |        | 百六十九里  |

(二) 里 程

|         |     |           |     |           |     |
|---------|-----|-----------|-----|-----------|-----|
| 町 村     | 陸 路 | 町 村       | 陸 路 | 町 村       | 陸 路 |
| 東 郷 港 村 | 陸 路 | 都 津 戶 港 村 | 陸 路 | 都 津 戶 港 村 | 陸 路 |
| 大 施 港 村 | 陸 路 | 海 津 戶 港 村 | 陸 路 | 海 津 戶 港 村 | 陸 路 |
| 布 施 港 村 | 陸 路 | 菱 浦 港 村   | 陸 路 | 菱 浦 港 村   | 陸 路 |
| 中 條 港 村 | 陸 路 | 知 々 井 港 村 | 陸 路 | 知 々 井 港 村 | 陸 路 |
| 中 條 港 村 | 陸 路 | 知 々 井 港 村 | 陸 路 | 知 々 井 港 村 | 陸 路 |
| 磯 條 港 村 | 陸 路 | 知 々 井 港 村 | 陸 路 | 知 々 井 港 村 | 陸 路 |
| 五 條 港 村 | 陸 路 | 知 々 井 港 村 | 陸 路 | 知 々 井 港 村 | 陸 路 |
| 福 浦 港 村 | 陸 路 | 知 々 井 港 村 | 陸 路 | 知 々 井 港 村 | 陸 路 |

備考 町村内測點ハ役場所在地ヲ以テス

(三) 車

|     |     |       |       |    |
|-----|-----|-------|-------|----|
| 一人乗 | 二人乗 | 大 荷 車 | 小 荷 車 | 計  |
| 七   | 七   | 二     | 二     | 二六 |

明治三十八年十二月三十一日

(四) 船 舶

|     |         |         |         |         |         |         |         |           |           |         |         |           |     |
|-----|---------|---------|---------|---------|---------|---------|---------|-----------|-----------|---------|---------|-----------|-----|
| 町 村 | 西 郷 港 村 | 東 郷 港 村 | 布 施 港 村 | 中 條 港 村 | 中 條 港 村 | 磯 條 港 村 | 五 條 港 村 | 都 津 戶 港 村 | 海 津 戶 港 村 | 黒 木 港 村 | 浦 木 港 村 | 知 々 井 港 村 | 計   |
| 船 數 | 四       | 四       | 四       | 四       | 四       | 四       | 四       | 四         | 四         | 四       | 四       | 四         | 四   |
| 噸 數 | 三〇六     | 三〇六     | 三〇六     | 三〇六     | 三〇六     | 三〇六     | 三〇六     | 三〇六       | 三〇六       | 三〇六     | 三〇六     | 三〇六       | 三〇六 |
| 船 數 | 六三三     | 六三三     | 六三三     | 六三三     | 六三三     | 六三三     | 六三三     | 六三三       | 六三三       | 六三三     | 六三三     | 六三三       | 六三三 |
| 噸 數 | 三〇六     | 三〇六     | 三〇六     | 三〇六     | 三〇六     | 三〇六     | 三〇六     | 三〇六       | 三〇六       | 三〇六     | 三〇六     | 三〇六       | 三〇六 |
| 船 數 | 一       | 一       | 一       | 一       | 一       | 一       | 一       | 一         | 一         | 一       | 一       | 一         | 一   |
| 噸 數 | 三〇六     | 三〇六     | 三〇六     | 三〇六     | 三〇六     | 三〇六     | 三〇六     | 三〇六       | 三〇六       | 三〇六     | 三〇六     | 三〇六       | 三〇六 |
| 船 數 | 一       | 一       | 一       | 一       | 一       | 一       | 一       | 一         | 一         | 一       | 一       | 一         | 一   |
| 噸 數 | 三〇六     | 三〇六     | 三〇六     | 三〇六     | 三〇六     | 三〇六     | 三〇六     | 三〇六       | 三〇六       | 三〇六     | 三〇六     | 三〇六       | 三〇六 |

明治三十八年十二月三十一日

(五) 船 舶

|      |      |      |      |      |
|------|------|------|------|------|
| 全 計  | 全 計  | 全 計  | 全 計  | 全 計  |
| 三十五年 | 三十六年 | 三十七年 | 三十八年 | 三十九年 |
| 二    | 二    | 二    | 二    | 二    |
| 一九三  | 一九三  | 一九三  | 一九三  | 一九三  |
| 三三〇  | 三三〇  | 三三〇  | 三三〇  | 三三〇  |
| 三三〇  | 三三〇  | 三三〇  | 三三〇  | 三三〇  |
| 三三〇  | 三三〇  | 三三〇  | 三三〇  | 三三〇  |
| 三三〇  | 三三〇  | 三三〇  | 三三〇  | 三三〇  |
| 三三〇  | 三三〇  | 三三〇  | 三三〇  | 三三〇  |
| 三三〇  | 三三〇  | 三三〇  | 三三〇  | 三三〇  |

明治三十八年十二月三十一日











交通

| 港浦名    | 西  |    | 洋  |    | 日本 |    | 計   |
|--------|----|----|----|----|----|----|-----|
|        | 出  | 入  | 出  | 入  | 出  | 入  |     |
| 知々府井   |    |    |    |    |    |    |     |
| 別山     |    |    |    |    |    |    |     |
| 大浦     |    |    |    |    |    |    |     |
| 郡計     | 一七 | 一七 | 一七 | 一七 | 一七 | 一七 | 三三  |
| 明治三十七年 | 五  | 五  | 五  | 五  | 五  | 五  | 一〇七 |
| 全 三十七年 | 五  | 五  | 五  | 五  | 五  | 五  | 一〇九 |
| 全 三十八年 | 五  | 五  | 五  | 五  | 五  | 五  | 一〇九 |
| 全 三十九年 | 五  | 五  | 五  | 五  | 五  | 五  | 一〇九 |
| 全 四十年  | 五  | 五  | 五  | 五  | 五  | 五  | 一〇九 |

(八)

難破船

明治三十八年

| 遭難地方   | 西 |   | 洋 |   | 日本 |   | 計 |
|--------|---|---|---|---|----|---|---|
|        | 出 | 入 | 出 | 入 | 出  | 入 |   |
| 西郷町沿海  |   |   |   |   |    |   |   |
| 東郷村沿海  |   |   |   |   |    |   |   |
| 布施村沿海  |   |   |   |   |    |   |   |
| 中村沿海   |   |   |   |   |    |   |   |
| 磯村沿海   |   |   |   |   |    |   |   |
| 五箇村沿海  |   |   |   |   |    |   |   |
| 都方村沿海  |   |   |   |   |    |   |   |
| 浦郷村沿海  |   |   |   |   |    |   |   |
| 知夫村沿海  |   |   |   |   |    |   |   |
| 計      |   |   |   |   |    |   |   |
| 明治三十七年 |   |   |   |   |    |   |   |
| 全 三十七年 |   |   |   |   |    |   |   |
| 全 三十八年 |   |   |   |   |    |   |   |
| 全 三十九年 |   |   |   |   |    |   |   |
| 全 四十年  |   |   |   |   |    |   |   |
| 合計     |   |   |   |   |    |   |   |

一一二

(九)

難破船死傷及漂流人員

明治三十八年

| 遭難地方   | 西 |   | 洋 |   | 日本 |   | 計 |
|--------|---|---|---|---|----|---|---|
|        | 出 | 入 | 出 | 入 | 出  | 入 |   |
| 西郷町沿海  |   |   |   |   |    |   |   |
| 東郷村沿海  |   |   |   |   |    |   |   |
| 布施村沿海  |   |   |   |   |    |   |   |
| 中村沿海   |   |   |   |   |    |   |   |
| 磯村沿海   |   |   |   |   |    |   |   |
| 五箇村沿海  |   |   |   |   |    |   |   |
| 都方村沿海  |   |   |   |   |    |   |   |
| 海士村沿海  |   |   |   |   |    |   |   |
| 黒木村沿海  |   |   |   |   |    |   |   |
| 浦郷村沿海  |   |   |   |   |    |   |   |
| 計      |   |   |   |   |    |   |   |
| 明治三十七年 |   |   |   |   |    |   |   |
| 全 三十七年 |   |   |   |   |    |   |   |
| 全 三十八年 |   |   |   |   |    |   |   |
| 全 三十九年 |   |   |   |   |    |   |   |
| 全 四十年  |   |   |   |   |    |   |   |
| 合計     |   |   |   |   |    |   |   |

交通

一一三







交通

郵便局

|       |       |       |      |        |       |       |       |       |       |       |
|-------|-------|-------|------|--------|-------|-------|-------|-------|-------|-------|
| 知夫郵便局 | 浦郷郵便局 | 別府郵便局 | 崎郵便局 | 知々井郵便局 | 菱浦郵便局 | 津戸郵便局 | 都方郵便局 | 北方郵便局 | 西郷郵便局 | 西郷郵便局 |
|-------|-------|-------|------|--------|-------|-------|-------|-------|-------|-------|

|         |  |  |  |  |  |  |  |  |  |  |
|---------|--|--|--|--|--|--|--|--|--|--|
| 郵便切手賣下所 |  |  |  |  |  |  |  |  |  |  |
| 郵便函數    |  |  |  |  |  |  |  |  |  |  |
| 郵便切手賣下高 |  |  |  |  |  |  |  |  |  |  |
| 郵便物着數   |  |  |  |  |  |  |  |  |  |  |

|          |         |          |         |           |           |           |           |           |           |           |
|----------|---------|----------|---------|-----------|-----------|-----------|-----------|-----------|-----------|-----------|
| 知夫郵便局    | 浦郷郵便局   | 別府郵便局    | 崎郵便局    | 知々井郵便局    | 菱浦郵便局     | 津戸郵便局     | 都方郵便局     | 北方郵便局     | 西郷郵便局     | 西郷郵便局     |
| 七        | 五       | 三        | 六       | 五         | 七         | 七         | 七         | 七         | 七         | 七         |
| 二五七〇、五五六 | 六四九、七四三 | 一、五三、一五〇 | 六七三、〇〇〇 | 一、〇一六、〇二〇 | 二、〇一六、四六五 | 二、〇一六、四六五 | 二、〇一六、四六五 | 二、〇一六、四六五 | 二、〇一六、四六五 | 二、〇一六、四六五 |
| 四六八、五五七  | 二、〇七〇   | 四七、七六一   | 三六六、〇三三 | 二、七七八九    | 四、四四二     | 四、四四二     | 四、四四二     | 四、四四二     | 四、四四二     | 四、四四二     |
| 七九五、一五九  | 三、九九七   | 一、五、二六八  | 六五、五一六  | 四六一、九一六   | 五、四〇三     | 五、四〇三     | 五、四〇三     | 五、四〇三     | 五、四〇三     | 五、四〇三     |

(一三)

小包郵便

明治三十八年度

|       |       |       |      |        |       |       |       |       |       |       |       |
|-------|-------|-------|------|--------|-------|-------|-------|-------|-------|-------|-------|
| 知夫郵便局 | 浦郷郵便局 | 別府郵便局 | 崎郵便局 | 知々井郵便局 | 菱浦郵便局 | 津戸郵便局 | 都方郵便局 | 北方郵便局 | 中村郵便局 | 布施郵便局 | 西郷郵便局 |
| 三六    | 七六    | 九六    | 四九   | 六〇     | 八六    | 七六    | 九六    | 四九    | 六〇    | 八六    | 七六    |
| 三六    | 七六    | 九六    | 四九   | 六〇     | 八六    | 七六    | 九六    | 四九    | 六〇    | 八六    | 七六    |
| 三六    | 七六    | 九六    | 四九   | 六〇     | 八六    | 七六    | 九六    | 四九    | 六〇    | 八六    | 七六    |
| 三六    | 七六    | 九六    | 四九   | 六〇     | 八六    | 七六    | 九六    | 四九    | 六〇    | 八六    | 七六    |

計

(一四)

電信

明治三十八年度

|        |       |       |       |       |
|--------|-------|-------|-------|-------|
| 浦郷郵便局  | 菱浦郵便局 | 北方郵便局 | 西郷郵便局 | 西郷郵便局 |
| 二四、二九五 | 五、四七〇 | 三、五五二 | 一、三二七 | 一、三九五 |
| 二四、二九五 | 五、四七〇 | 三、五五二 | 一、三二七 | 一、三九五 |
| 二四、二九五 | 五、四七〇 | 三、五五二 | 一、三二七 | 一、三九五 |
| 二四、二九五 | 五、四七〇 | 三、五五二 | 一、三二七 | 一、三九五 |

# 第二十門 教育

學校及職員

明治三十八年十二月三十一日

|     |     |       |       |         |       |         |       |       |         |       |       |         |
|-----|-----|-------|-------|---------|-------|---------|-------|-------|---------|-------|-------|---------|
| 町村  | 諸學校 | 普通小學校 | 高等小學校 | 實業補習小學校 | 高等小學校 | 實業補習小學校 | 普通小學校 | 高等小學校 | 實業補習小學校 | 普通小學校 | 高等小學校 | 實業補習小學校 |
| 西郷町 | 一   | 一     | 一     | 一       | 一     | 一       | 一     | 一     | 一       | 一     | 一     | 一       |
| 東郷村 | 二   | 二     | 二     | 二       | 二     | 二       | 二     | 二     | 二       | 二     | 二     | 二       |
| 布施村 | 一   | 一     | 一     | 一       | 一     | 一       | 一     | 一     | 一       | 一     | 一     | 一       |
| 中條村 | 一   | 一     | 一     | 一       | 一     | 一       | 一     | 一     | 一       | 一     | 一     | 一       |
| 中條村 | 一   | 一     | 一     | 一       | 一     | 一       | 一     | 一     | 一       | 一     | 一     | 一       |
| 磯村  | 一   | 一     | 一     | 一       | 一     | 一       | 一     | 一     | 一       | 一     | 一     | 一       |
| 計   | 八   | 二     | 五     | 五       | 八     | 二       | 五     | 五     | 八       | 二     | 五     | 五       |

教育

一一七



|       |     |     |     |     |     |     |     |     |     |     |     |      |
|-------|-----|-----|-----|-----|-----|-----|-----|-----|-----|-----|-----|------|
| 町     | 計   | 知夫村 | 浦郷村 | 黒木村 | 海士村 | 都万村 | 五箇村 | 磯條村 | 中條村 | 中條村 | 布施村 | 東西郷村 |
|       |     | 計   | 計   | 計   | 計   | 計   | 計   | 計   | 計   | 計   | 計   | 計    |
| 村     | 計   | 知夫村 | 浦郷村 | 黒木村 | 海士村 | 都万村 | 五箇村 | 磯條村 | 中條村 | 中條村 | 布施村 | 東西郷村 |
|       |     | 計   | 計   | 計   | 計   | 計   | 計   | 計   | 計   | 計   | 計   | 計    |
| 高等小學校 | 一年生 | 三三  | 一七  | 三三  | 四〇  | 二六  | 二四  | 二四  | 二四  | 二四  | 二四  | 二五   |
|       | 二年生 | 二五  | 一六  | 二九  | 二七  | 二四  | 二四  | 二四  | 二四  | 二四  | 二四  | 二五   |
| 小學校   | 三年生 | 三三  | 一七  | 三三  | 四〇  | 二六  | 二四  | 二四  | 二四  | 二四  | 二四  | 二五   |
|       | 四年生 | 一四  | 一四  | 一五  | 一五  | 一四  | 一四  | 一四  | 一四  | 一四  | 一四  | 一四   |
| 計     | 一年生 | 九六  | 二九  | 一〇〇 | 一〇七 | 九二  | 九二  | 九二  | 九二  | 九二  | 九二  | 九六   |
|       | 二年生 | 九六  | 二九  | 一〇〇 | 一〇七 | 九二  | 九二  | 九二  | 九二  | 九二  | 九二  | 九六   |
| 補習學校  | 一年生 |     |     |     |     |     |     |     |     |     |     |      |
|       | 二年生 |     |     |     |     |     |     |     |     |     |     |      |
| 計     | 一年生 | 八五  | 二四  | 六六  | 二〇  | 三三  | 三三  | 三三  | 三三  | 三三  | 三三  | 三三   |
|       | 二年生 | 一七  | 四   | 一四  | 一五  | 一四  | 一四  | 一四  | 一四  | 一四  | 一四  | 一四   |
| 男     | 計   | 九六  | 二九  | 一〇〇 | 一〇七 | 九二  | 九二  | 九二  | 九二  | 九二  | 九二  | 九六   |
|       | 計   | 九六  | 二九  | 一〇〇 | 一〇七 | 九二  | 九二  | 九二  | 九二  | 九二  | 九二  | 九六   |
| 女     | 計   | 九六  | 二九  | 一〇〇 | 一〇七 | 九二  | 九二  | 九二  | 九二  | 九二  | 九二  | 九六   |
|       | 計   | 九六  | 二九  | 一〇〇 | 一〇七 | 九二  | 九二  | 九二  | 九二  | 九二  | 九二  | 九六   |

(三) 小學校児童ノ二 明治三十八年十二月三十一日

|       |     |     |     |     |     |     |     |
|-------|-----|-----|-----|-----|-----|-----|-----|
| 町     | 計   | 知夫村 | 浦郷村 | 黒木村 | 海士村 | 都万村 | 五箇村 |
|       |     | 計   | 計   | 計   | 計   | 計   | 計   |
| 村     | 計   | 知夫村 | 浦郷村 | 黒木村 | 海士村 | 都万村 | 五箇村 |
|       |     | 計   | 計   | 計   | 計   | 計   | 計   |
| 高等小學校 | 一年生 | 一七  | 一五  | 一六  | 一七  | 一七  | 一七  |
|       | 二年生 | 一七  | 一五  | 一六  | 一七  | 一七  | 一七  |
| 小學校   | 三年生 | 一六  | 一四  | 一六  | 一七  | 一七  | 一七  |
|       | 四年生 | 一六  | 一四  | 一六  | 一七  | 一七  | 一七  |
| 計     | 一年生 | 九四  | 九〇  | 一〇〇 | 一〇七 | 一〇七 | 一〇七 |
|       | 二年生 | 九四  | 九〇  | 一〇〇 | 一〇七 | 一〇七 | 一〇七 |
| 補習學校  | 一年生 | 九七  | 八五  | 八五  | 九九  | 一六五 | 八九  |
|       | 二年生 | 八〇  | 六六  | 六五  | 九三  | 一二二 | 六五  |
| 計     | 一年生 | 六七  | 四四  | 六六  | 五九  | 二七  | 七三  |
|       | 二年生 | 六五  | 四二  | 六四  | 五九  | 二五  | 七三  |
| 男     | 計   | 九六  | 九二  | 一〇〇 | 一〇七 | 一〇七 | 一〇七 |
|       | 計   | 九六  | 九二  | 一〇〇 | 一〇七 | 一〇七 | 一〇七 |
| 女     | 計   | 九六  | 九二  | 一〇〇 | 一〇七 | 一〇七 | 一〇七 |
|       | 計   | 九六  | 九二  | 一〇〇 | 一〇七 | 一〇七 | 一〇七 |

|       |     |     |     |     |     |      |
|-------|-----|-----|-----|-----|-----|------|
| 町     | 計   | 磯條村 | 中條村 | 中條村 | 布施村 | 東西郷村 |
|       |     | 計   | 計   | 計   | 計   | 計    |
| 村     | 計   | 磯條村 | 中條村 | 中條村 | 布施村 | 東西郷村 |
|       |     | 計   | 計   | 計   | 計   | 計    |
| 高等小學校 | 一年生 | 二六  | 二三  | 二八  | 二七  | 二九   |
|       | 二年生 | 一三  | 一四  | 一七  | 一六  | 一七   |
| 小學校   | 三年生 | 二二  | 二二  | 二七  | 二六  | 二七   |
|       | 四年生 | 二二  | 二二  | 二七  | 二六  | 二七   |
| 計     | 一年生 | 六八  | 六四  | 七四  | 七五  | 八三   |
|       | 二年生 | 六八  | 六四  | 七四  | 七五  | 八三   |
| 補習學校  | 一年生 | 六二  | 六三  | 六三  | 六二  | 六五   |
|       | 二年生 | 五九  | 五九  | 五九  | 五八  | 六一   |
| 計     | 一年生 | 五三  | 五三  | 五三  | 五二  | 五五   |
|       | 二年生 | 五三  | 五三  | 五三  | 五二  | 五五   |
| 男     | 計   | 九七  | 九二  | 一〇〇 | 一〇七 | 一〇七  |
|       | 計   | 九七  | 九二  | 一〇〇 | 一〇七 | 一〇七  |
| 女     | 計   | 九七  | 九二  | 一〇〇 | 一〇七 | 一〇七  |
|       | 計   | 九七  | 九二  | 一〇〇 | 一〇七 | 一〇七  |

(二) 小學校児童ノ一 明治三十八年十二月三十一日

|       |     |     |     |     |     |     |     |
|-------|-----|-----|-----|-----|-----|-----|-----|
| 町     | 計   | 知夫村 | 浦郷村 | 黒木村 | 海士村 | 都万村 | 五箇村 |
|       |     | 計   | 計   | 計   | 計   | 計   | 計   |
| 村     | 計   | 知夫村 | 浦郷村 | 黒木村 | 海士村 | 都万村 | 五箇村 |
|       |     | 計   | 計   | 計   | 計   | 計   | 計   |
| 高等小學校 | 一年生 | 二六  | 二二  | 二二  | 二三  | 二二  | 二二  |
|       | 二年生 | 一九  | 一   | 一   | 一   | 一   | 一   |
| 小學校   | 三年生 | 二五  | 四   | 六   | 九   | 〇   | 六   |
|       | 四年生 | 二五  | 四   | 六   | 九   | 〇   | 六   |
| 計     | 一年生 | 七   | 一   | 二   | 三   | 五   | 二   |
|       | 二年生 | 一   | 一   | 一   | 一   | 一   | 一   |
| 補習學校  | 一年生 | 一〇  | 三   | 四   | 五   | 〇   | 五   |
|       | 二年生 | 一六  | 一   | 一   | 三   | 四   | 一   |
| 計     | 一年生 | 三   | 一   | 一   | 二   | 一   | 一   |
|       | 二年生 | 一   | 一   | 一   | 一   | 一   | 一   |
| 男     | 計   | 二六  | 二二  | 二二  | 二三  | 二二  | 二二  |
|       | 計   | 二六  | 二二  | 二二  | 二三  | 二二  | 二二  |
| 女     | 計   | 二六  | 二二  | 二二  | 二三  | 二二  | 二二  |
|       | 計   | 二六  | 二二  | 二二  | 二三  | 二二  | 二二  |

備考 表掲シタルモノ、外西郷町ニ於テ西郷町外三村組合高等小學校學級數六、本科正教員男四人女一人、専科正教員女一人、代用教員男一人、學校醫一人、



(四) 就學及出席歩合累年比較

| 町村名 | 就學義務者百人中就學歩合   |                    | 就學兒童出席スヘキ延人員百人中出席歩合 |      | 就學義務者百人中高等小學校ニ在ル者 |      | 高等兒童出席スヘキ延人員百人中出席歩合 |      |
|-----|----------------|--------------------|---------------------|------|-------------------|------|---------------------|------|
|     | 三十八年           | 三十七年               | 三十八年                | 三十七年 | 三十八年              | 三十七年 | 三十八年                | 三十七年 |
| 西郷町 | 八九三〇           | 九二九八               | 〇〇                  | 〇〇   | 九五                | 九三   | 〇                   | 〇    |
| 東郷村 | 九五五七           | 九四九三               | 九一                  | 八八   | 九三                | 九二   | 〇                   | 〇    |
| 布施村 | 九六三六           | 九四九五               | 九五                  | 九三   | 九三                | 九二   | 〇                   | 〇    |
| 中村  | 八九三九           | 八四八三               | 八四                  | 八七   | 九二                | 九一   | 〇                   | 〇    |
| 中條村 | 九五三九           | 八四六六               | 八六                  | 八三   | 九二                | 九一   | 〇                   | 〇    |
| 磯村  | 九二九六           | 八七九一               | 八七                  | 八四   | 九二                | 九一   | 〇                   | 〇    |
| 五箇村 | 九三九四           | 八五九三               | 八五                  | 八二   | 九二                | 九一   | 〇                   | 〇    |
| 都万村 | 九二九七           | 八五九三               | 八五                  | 八二   | 九二                | 九一   | 〇                   | 〇    |
| 海士村 | 九二九七           | 八五九三               | 八五                  | 八二   | 九二                | 九一   | 〇                   | 〇    |
| 黒木村 | 九二九七           | 八五九三               | 八五                  | 八二   | 九二                | 九一   | 〇                   | 〇    |
| 浦郷村 | 九二九七           | 八五九三               | 八五                  | 八二   | 九二                | 九一   | 〇                   | 〇    |
| 知夫村 | 九二九七           | 八五九三               | 八五                  | 八二   | 九二                | 九一   | 〇                   | 〇    |
| 計   | 九三、四九三、九〇八、九〇五 | 九〇、三九一、四六六、一三二、九〇二 | 九〇                  | 八七   | 九二                | 九一   | 〇                   | 〇    |

(五)

中等以上ノ教育ヲ受クル者

明治三十八年十二月三十一日

| 町村名 | 師範學校 |   | 官公立中學校 |   | 官公立實業學校 |   | 高等學校 |   | 大學校 |   | 官公立女學校 |   | 陸海軍諸學校 |   | 其他 |   | 計 |
|-----|------|---|--------|---|---------|---|------|---|-----|---|--------|---|--------|---|----|---|---|
|     | 男    | 女 | 男      | 女 | 男       | 女 | 男    | 女 | 男   | 女 | 男      | 女 | 男      | 女 | 男  | 女 |   |
| 西郷町 | 一    | 一 | 三      | 一 | 一       | 一 | 一    | 一 | 一   | 一 | 一      | 一 | 一      | 一 | 一  | 一 | 一 |
| 東郷村 | 一    | 一 | 三      | 一 | 一       | 一 | 一    | 一 | 一   | 一 | 一      | 一 | 一      | 一 | 一  | 一 | 一 |
| 計   | 二    | 二 | 六      | 二 | 二       | 二 | 二    | 二 | 二   | 二 | 二      | 二 | 二      | 二 | 二  | 二 | 二 |

(六)

中等以上ノ教育ヲ受ケシ者

明治三十八年十二月三十一日

| 町村名 | 師範學校 |   | 官公立中學校 |   | 官公立實業學校 |   | 高等學校 |   | 大學校 |   | 官公立女學校 |   | 陸海軍諸學校 |   | 其他 |   | 計 |
|-----|------|---|--------|---|---------|---|------|---|-----|---|--------|---|--------|---|----|---|---|
|     | 男    | 女 | 男      | 女 | 男       | 女 | 男    | 女 | 男   | 女 | 男      | 女 | 男      | 女 | 男  | 女 |   |
| 西郷町 | 一    | 一 | 三      | 一 | 一       | 一 | 一    | 一 | 一   | 一 | 一      | 一 | 一      | 一 | 一  | 一 | 一 |
| 東郷村 | 一    | 一 | 三      | 一 | 一       | 一 | 一    | 一 | 一   | 一 | 一      | 一 | 一      | 一 | 一  | 一 | 一 |
| 布施村 | 一    | 一 | 三      | 一 | 一       | 一 | 一    | 一 | 一   | 一 | 一      | 一 | 一      | 一 | 一  | 一 | 一 |
| 中條村 | 一    | 一 | 三      | 一 | 一       | 一 | 一    | 一 | 一   | 一 | 一      | 一 | 一      | 一 | 一  | 一 | 一 |
| 中村  | 一    | 一 | 三      | 一 | 一       | 一 | 一    | 一 | 一   | 一 | 一      | 一 | 一      | 一 | 一  | 一 | 一 |
| 磯村  | 一    | 一 | 三      | 一 | 一       | 一 | 一    | 一 | 一   | 一 | 一      | 一 | 一      | 一 | 一  | 一 | 一 |
| 五箇村 | 一    | 一 | 三      | 一 | 一       | 一 | 一    | 一 | 一   | 一 | 一      | 一 | 一      | 一 | 一  | 一 | 一 |
| 都万村 | 一    | 一 | 三      | 一 | 一       | 一 | 一    | 一 | 一   | 一 | 一      | 一 | 一      | 一 | 一  | 一 | 一 |
| 海士村 | 一    | 一 | 三      | 一 | 一       | 一 | 一    | 一 | 一   | 一 | 一      | 一 | 一      | 一 | 一  | 一 | 一 |
| 黒木村 | 一    | 一 | 三      | 一 | 一       | 一 | 一    | 一 | 一   | 一 | 一      | 一 | 一      | 一 | 一  | 一 | 一 |
| 浦郷村 | 一    | 一 | 三      | 一 | 一       | 一 | 一    | 一 | 一   | 一 | 一      | 一 | 一      | 一 | 一  | 一 | 一 |
| 知夫村 | 一    | 一 | 三      | 一 | 一       | 一 | 一    | 一 | 一   | 一 | 一      | 一 | 一      | 一 | 一  | 一 | 一 |
| 計   | 二    | 二 | 六      | 二 | 二       | 二 | 二    | 二 | 二   | 二 | 二      | 二 | 二      | 二 | 二  | 二 | 二 |



| 町村名 | 師範學校 |   | 官公立<br>中學校 | 官公立<br>實業學校 | 高等學校 | 大學校 | 官公立<br>女學校 | 陸軍<br>諸學校 | 其他 | 計 |
|-----|------|---|------------|-------------|------|-----|------------|-----------|----|---|
|     | 男    | 女 |            |             |      |     |            |           |    |   |
| 西郷郷 |      |   |            |             |      |     |            |           |    |   |
| 東郷郷 |      |   |            |             |      |     |            |           |    |   |
| 布施郷 |      |   |            |             |      |     |            |           |    |   |
| 中條郷 |      |   |            |             |      |     |            |           |    |   |
| 磯筒郷 |      |   |            |             |      |     |            |           |    |   |
| 五箇郷 |      |   |            |             |      |     |            |           |    |   |
| 都万郷 |      |   |            |             |      |     |            |           |    |   |
| 海士郷 |      |   |            |             |      |     |            |           |    |   |
| 黒木郷 |      |   |            |             |      |     |            |           |    |   |
| 浦郷  |      |   |            |             |      |     |            |           |    |   |
| 知夫郷 |      |   |            |             |      |     |            |           |    |   |
| 合計  | 三    | 一 | 一          | 一           |      |     |            |           | 三  | 三 |

(七) 教育費累年比較

| 町村  | 教育費總額 |      |      |      |      |      |      |      |      |
|-----|-------|------|------|------|------|------|------|------|------|
|     | 昭和八年  | 全卅七年 | 全卅六年 | 全卅五年 | 全卅四年 | 昭和八年 | 全卅七年 | 全卅六年 | 全卅五年 |
| 西郷郷 | 二五三   | 二〇五  |      |      |      | 二四七〇 | 一七六八 |      |      |
| 東郷郷 | 一三三   | 一三〇  |      |      |      | 三二〇〇 | 二九三三 |      |      |
| 布施郷 | 八三四   | 七三三  |      |      |      | 三八一五 | 三二九七 |      |      |
| 中條郷 | 二九三   | 一〇五  |      |      |      | 五五六五 | 二〇七三 |      |      |
| 磯筒郷 | 一五〇   | 一三三  |      |      |      | 二二三五 | 二二七九 |      |      |
| 五箇郷 | 一六四   | 二〇六  |      |      |      | 二四七五 | 二六九六 |      |      |
| 都万郷 | 三六二   | 三七九  |      |      |      | 二九四一 | 三二三四 |      |      |
| 海士郷 | 二〇八   | 二〇四  |      |      |      | 二六〇三 | 二六三六 |      |      |
| 黒木郷 | 一五五   | 一四一  |      |      |      | 三〇六一 | 二六四六 |      |      |
| 浦郷  | 八九四   | 八四三  |      |      |      | 一八四七 | 一六九四 |      |      |
| 知夫郷 | 二二七   | 一八七  |      |      |      | 二八三五 | 二四九八 |      |      |
| 合計  | 二二七三  | 一八七五 |      |      |      | 二二七三 | 二二七三 |      |      |

備考 一、町村ノ分合ニ依リ區域ニ變更ヲ來シタル町村アルヲ以テ三十六年以前ノ事實ハ掲上セズ

(八) 學校資産

| 町村  | 坪數  | 價地   | 坪建 | 數價 | 物格   | 備數   | 量價   | 品格   | 總價額 |
|-----|-----|------|----|----|------|------|------|------|-----|
|     |     |      |    |    |      |      |      |      |     |
| 東郷郷 | 一六五 | 三三〇  | 一  | 一  | 四〇〇  | 三三二  | 七〇   | 一五三九 |     |
| 布施郷 | 五九  | 一七三  |    |    | 三〇〇  | 三三二  | 一〇三  | 五八三六 |     |
| 中條郷 |     |      |    |    | 二二六  | 五七六  | 八七六  | 八七六  |     |
| 磯筒郷 | 一〇九 | 三六三  |    |    | 二二六  | 六二六  | 八四一  | 三二二九 |     |
| 五箇郷 | 一〇九 | 三六三  |    |    | 二二六  | 六二六  | 八四一  | 三二二九 |     |
| 都万郷 | 九九  | 八六五  |    |    | 八五〇  | 九四七  | 一〇五六 | 二二六九 |     |
| 海士郷 | 一〇八 | 五三   |    |    | 二四〇  | 七二六  | 九五   | 二二六九 |     |
| 黒木郷 |     |      |    |    | 一四二〇 | 一六五六 | 一四〇  | 三〇八二 |     |
| 浦郷  | 七六  | 七四五  |    |    | 二六二  | 八四二  | 三七二  | 三七一  |     |
| 知夫郷 | 五二  | 一八五  |    |    | 六五   | 一八四  | 一三三  | 一三三  |     |
| 合計  | 六八八 | 七〇四〇 |    |    | 一四三七 | 二六〇〇 | 一三九四 | 三五三六 |     |

明治三十八年十二月三十一日

(九) 教育諸會

| 町村 | 學事會 | 經費 | 夜學會 | 青年會 | 會員數 | 出席人員 | 其事業 | 其他 | 貯金額 |
|----|-----|----|-----|-----|-----|------|-----|----|-----|
|    |     |    |     |     |     |      |     |    |     |



| 町  | 村 | 會員數 | 學事會經費 | 青年會                                 | 名   | 會員數 | 出席人員                     | 事業ノ他  | 貯金額 |
|----|---|-----|-------|-------------------------------------|-----|-----|--------------------------|-------|-----|
| 東郷 | 村 | 一九  | 一〇〇〇  | 公益會、青年會、矯風會、貯蓄會、愛親會                 | 二〇〇 | 二〇〇 | 矯風、親睦、勤儉、協議              | 三五〇〇〇 |     |
| 布施 | 村 | 一五  | 九四〇〇  | 布施青年會                               | 一七  | 七四  | 學科溫習、箸及蠟燭製造              | 一七〇〇〇 |     |
| 中條 | 村 | 八   |       | 中村、伊後、西村青年會、元屋會、松操會                 | 一三三 | 八四三 | 林業、菓細工裁縫夜學               | 一七〇〇〇 |     |
| 中條 | 村 | 二   |       | 原田、有木、池田、八田青年會                      | 一〇〇 | 三二六 | 矯風、夜學、養雞、苗木仕立製煉、菓細工、共同斬髮 | 一八五〇〇 |     |
| 磯筒 | 村 | 九   |       | 卒業生會、青年實業會、茶話會、青年會、同窓會、婦人會、夜學會、卒業生會 | 一〇七 | 二〇七 | 智識交換、共同殖林、道德心實業思想養成、勤儉   |       |     |
| 五萬 | 村 | 一五  |       | 津戶青年會                               | 三〇  | 三〇  | 學科復習討論                   | 四四〇〇〇 |     |
| 都萬 | 村 | 三   |       | 信友會、恭儉會、中里崎知々井保々見、西、福井青年會           | 一八四 | 九六  | 講話議事、勤儉貯蓄學術修養言語改良        | 四四〇〇〇 |     |
| 海士 | 村 | 三   |       | 物井正風會、小向、船越、波立別府、青年會、大津青年夜學會        | 二六  | 二六  | 學科復習及協議                  | 三三〇〇〇 |     |
| 黒木 | 村 | 三   |       | 尚友會、溫習會                             | 九五  | 二九六 |                          | 一四六五〇 |     |
| 浦郷 | 村 | 三   |       |                                     | 一三三 | 一七六 |                          |       |     |
| 知夫 | 村 | 二   |       |                                     | 一三三 | 二七〇 |                          |       |     |
| 計  |   | 二四  | 九四〇〇  |                                     | 一三三 | 二七〇 |                          | 一三三   |     |

### 第廿一門 兵事

#### (一) 陸軍在役人員

明治三十八年十二月三十一日

| 町  | 村  | 現  | 像 | 備  | 役  | 后  | 備 | 役  | 補充兵役 | 合計 |   |
|----|----|----|---|----|----|----|---|----|------|----|---|
| 將校 | 下士 | 兵卒 | 計 | 將校 | 下士 | 兵卒 | 計 | 將校 | 下士   | 兵卒 | 計 |
|    |    |    |   |    |    |    |   |    |      |    |   |

| 町  | 村 | 憲兵科 | 歩兵科 | 騎兵科 | 砲兵科 | 工兵科 | 輜重兵科 | 衛生部 | 經理部 | 計 |
|----|---|-----|-----|-----|-----|-----|------|-----|-----|---|
| 東郷 | 村 |     | 二   |     | 二   |     | 二    | 一   | 一   | 五 |
| 布施 | 村 |     | 二   |     | 二   |     | 二    | 一   | 一   | 五 |
| 中條 | 村 |     | 二   |     | 二   |     | 二    | 一   | 一   | 五 |
| 中條 | 村 |     | 二   |     | 二   |     | 二    | 一   | 一   | 五 |
| 布施 | 村 |     | 二   |     | 二   |     | 二    | 一   | 一   | 五 |
| 東郷 | 村 |     | 二   |     | 二   |     | 二    | 一   | 一   | 五 |
| 西郷 | 村 |     | 二   |     | 二   |     | 二    | 一   | 一   | 五 |
| 中條 | 村 |     | 二   |     | 二   |     | 二    | 一   | 一   | 五 |
| 中條 | 村 |     | 二   |     | 二   |     | 二    | 一   | 一   | 五 |
| 磯筒 | 村 |     | 二   |     | 二   |     | 二    | 一   | 一   | 五 |
| 五萬 | 村 |     | 二   |     | 二   |     | 二    | 一   | 一   | 五 |
| 都萬 | 村 |     | 二   |     | 二   |     | 二    | 一   | 一   | 五 |
| 海士 | 村 |     | 二   |     | 二   |     | 二    | 一   | 一   | 五 |
| 黒木 | 村 |     | 二   |     | 二   |     | 二    | 一   | 一   | 五 |
| 浦郷 | 村 |     | 二   |     | 二   |     | 二    | 一   | 一   | 五 |
| 知夫 | 村 |     | 二   |     | 二   |     | 二    | 一   | 一   | 五 |
| 計  |   |     | 二   |     | 二   |     | 二    | 一   | 一   | 五 |

#### (二) 陸軍在役軍人兵種別ノ一 (現役) 明治三十八年十二月三十一日

| 町  | 村 | 憲兵科 | 歩兵科 | 騎兵科 | 砲兵科 | 工兵科 | 輜重兵科 | 衛生部 | 經理部 | 計 |
|----|---|-----|-----|-----|-----|-----|------|-----|-----|---|
| 東郷 | 村 |     | 二   |     | 二   |     | 二    | 一   | 一   | 五 |
| 布施 | 村 |     | 二   |     | 二   |     | 二    | 一   | 一   | 五 |
| 中條 | 村 |     | 二   |     | 二   |     | 二    | 一   | 一   | 五 |
| 中條 | 村 |     | 二   |     | 二   |     | 二    | 一   | 一   | 五 |
| 布施 | 村 |     | 二   |     | 二   |     | 二    | 一   | 一   | 五 |
| 東郷 | 村 |     | 二   |     | 二   |     | 二    | 一   | 一   | 五 |
| 西郷 | 村 |     | 二   |     | 二   |     | 二    | 一   | 一   | 五 |
| 中條 | 村 |     | 二   |     | 二   |     | 二    | 一   | 一   | 五 |
| 中條 | 村 |     | 二   |     | 二   |     | 二    | 一   | 一   | 五 |
| 磯筒 | 村 |     | 二   |     | 二   |     | 二    | 一   | 一   | 五 |
| 五萬 | 村 |     | 二   |     | 二   |     | 二    | 一   | 一   | 五 |
| 都萬 | 村 |     | 二   |     | 二   |     | 二    | 一   | 一   | 五 |
| 海士 | 村 |     | 二   |     | 二   |     | 二    | 一   | 一   | 五 |
| 黒木 | 村 |     | 二   |     | 二   |     | 二    | 一   | 一   | 五 |
| 浦郷 | 村 |     | 二   |     | 二   |     | 二    | 一   | 一   | 五 |
| 知夫 | 村 |     | 二   |     | 二   |     | 二    | 一   | 一   | 五 |
| 計  |   |     | 二   |     | 二   |     | 二    | 一   | 一   | 五 |

兵事

一二五















| 町村            | 試驗及第 | 內 | 學校卒業 | 外 | 從來開業 | 計科 | 齒科 | 外科 | 合計 |
|---------------|------|---|------|---|------|----|----|----|----|
|               |      |   |      |   |      |    |    |    |    |
| 都萬村           | 二    |   | 一    |   | 一    |    |    |    | 四  |
| 海士村           | 二    |   | 一    |   | 一    |    |    |    | 四  |
| 黒木村           | 一    |   | 一    |   | 一    |    |    |    | 三  |
| 浦郷村           | 一    |   | 一    |   | 一    |    |    |    | 三  |
| 知夫村           | 八    |   | 二    |   | 三    |    |    |    | 一三 |
| 計             | 一六   |   | 六    |   | 六    |    |    |    | 二八 |
| 明治三十七年        | 六    |   | 六    |   | 六    |    |    |    | 一八 |
| 明治三十六年        | 七    |   | 七    |   | 七    |    |    |    | 一九 |
| 明治三十五年        | 六    |   | 六    |   | 六    |    |    |    | 一八 |
| 明治三十四年        | 七    |   | 七    |   | 七    |    |    |    | 一九 |
| 西郷郷町          | 二    |   | 一    |   | 一    |    |    |    | 四  |
| 東郷郷村          | 一    |   | 一    |   | 一    |    |    |    | 三  |
| 布施村           | 一    |   | 一    |   | 一    |    |    |    | 三  |
| 中條村           | 一    |   | 一    |   | 一    |    |    |    | 三  |
| 中條村           | 一    |   | 一    |   | 一    |    |    |    | 三  |
| 磯村            | 一    |   | 一    |   | 一    |    |    |    | 三  |
| 五箇村           | 一    |   | 一    |   | 一    |    |    |    | 三  |
| 都萬村           | 一    |   | 一    |   | 一    |    |    |    | 三  |
| 海士村           | 一    |   | 一    |   | 一    |    |    |    | 三  |
| 計             | 一三   |   | 一三   |   | 一三   |    |    |    | 二六 |
| 明治三十八年十二月三十一日 | 一三   |   | 一三   |   | 一三   |    |    |    | 二六 |

(三)

藥種商及賣藥類外藥劑

明治三十八年

| 町村     | 藥種商 | 製賣 | 方造 | 受賣 | 製賣 | 方造 | 受賣 | 製賣 | 方造 | 受賣 |
|--------|-----|----|----|----|----|----|----|----|----|----|
|        |     |    |    |    |    |    |    |    |    |    |
| 海士村    | 六   | 一  | 一  | 三  | 一  | 一  | 一  | 一  | 一  | 一  |
| 都萬村    | 一   | 一  | 一  | 二  | 一  | 一  | 一  | 一  | 一  | 一  |
| 五箇村    | 一   | 一  | 一  | 一  | 一  | 一  | 一  | 一  | 一  | 一  |
| 磯村     | 一   | 一  | 一  | 一  | 一  | 一  | 一  | 一  | 一  | 一  |
| 中條村    | 一   | 一  | 一  | 一  | 一  | 一  | 一  | 一  | 一  | 一  |
| 中條村    | 一   | 一  | 一  | 一  | 一  | 一  | 一  | 一  | 一  | 一  |
| 布施村    | 一   | 一  | 一  | 一  | 一  | 一  | 一  | 一  | 一  | 一  |
| 東郷郷村   | 一   | 一  | 一  | 一  | 一  | 一  | 一  | 一  | 一  | 一  |
| 西郷郷町   | 六   | 一  | 二  | 三  | 一  | 一  | 一  | 一  | 一  | 一  |
| 計      | 一六  | 一  | 一  | 一  | 一  | 一  | 一  | 一  | 一  | 一  |
| 明治三十七年 | 一〇  | 一  | 一  | 一  | 一  | 一  | 一  | 一  | 一  | 一  |
| 明治三十六年 | 一〇  | 一  | 一  | 一  | 一  | 一  | 一  | 一  | 一  | 一  |
| 明治三十五年 | 一〇  | 一  | 一  | 一  | 一  | 一  | 一  | 一  | 一  | 一  |
| 明治三十四年 | 一〇  | 一  | 一  | 一  | 一  | 一  | 一  | 一  | 一  | 一  |
| 西郷郷村   | 一   | 一  | 一  | 一  | 一  | 一  | 一  | 一  | 一  | 一  |
| 東郷郷村   | 一   | 一  | 一  | 一  | 一  | 一  | 一  | 一  | 一  | 一  |
| 布施村    | 一   | 一  | 一  | 一  | 一  | 一  | 一  | 一  | 一  | 一  |
| 中條村    | 一   | 一  | 一  | 一  | 一  | 一  | 一  | 一  | 一  | 一  |
| 中條村    | 一   | 一  | 一  | 一  | 一  | 一  | 一  | 一  | 一  | 一  |
| 磯村     | 一   | 一  | 一  | 一  | 一  | 一  | 一  | 一  | 一  | 一  |
| 五箇村    | 一   | 一  | 一  | 一  | 一  | 一  | 一  | 一  | 一  | 一  |
| 都萬村    | 一   | 一  | 一  | 一  | 一  | 一  | 一  | 一  | 一  | 一  |
| 海士村    | 一   | 一  | 一  | 一  | 一  | 一  | 一  | 一  | 一  | 一  |
| 計      | 一七  | 一  | 一  | 一  | 一  | 一  | 一  | 一  | 一  | 一  |
| 明治三十八年 | 一七  | 一  | 一  | 一  | 一  | 一  | 一  | 一  | 一  | 一  |



| 町村  | 死亡者年齡別 |      |      |      |      |      |      |      |       |       | 町村 |        |       |       |       |       |
|-----|--------|------|------|------|------|------|------|------|-------|-------|----|--------|-------|-------|-------|-------|
|     | 以下一年   | 以下二年 | 以下三年 | 以下四年 | 以下五年 | 以下六年 | 以下七年 | 以下十年 | 以下十五年 | 以下二十年 |    | 以下二十五年 | 以下三十年 | 以下四十年 | 以下五十年 | 以上五十年 |
| 西郷村 | 三      | 一    | 一    | 一    | 一    | 一    | 一    | 一    | 一     | 一     | 一  | 一      | 一     | 一     | 一     | 三     |
| 東郷村 | 三      | 一    | 一    | 一    | 一    | 一    | 一    | 一    | 一     | 一     | 一  | 一      | 一     | 一     | 一     | 三     |
| 布施村 | 四      | 二    | 一    | 一    | 一    | 一    | 一    | 一    | 一     | 一     | 一  | 一      | 一     | 一     | 一     | 四     |
| 中條村 | 四      | 二    | 一    | 一    | 一    | 一    | 一    | 一    | 一     | 一     | 一  | 一      | 一     | 一     | 一     | 四     |
| 中磯村 | 五      | 三    | 二    | 一    | 一    | 一    | 一    | 一    | 一     | 一     | 一  | 一      | 一     | 一     | 一     | 五     |
| 五箇村 | 六      | 四    | 三    | 二    | 一    | 一    | 一    | 一    | 一     | 一     | 一  | 一      | 一     | 一     | 一     | 六     |
| 都方村 | 七      | 五    | 四    | 三    | 二    | 一    | 一    | 一    | 一     | 一     | 一  | 一      | 一     | 一     | 一     | 七     |
| 海士村 | 七      | 五    | 四    | 三    | 二    | 一    | 一    | 一    | 一     | 一     | 一  | 一      | 一     | 一     | 一     | 七     |
| 黒木村 | 二〇     | 一三   | 一〇   | 八    | 六    | 五    | 四    | 三    | 二     | 一     | 一  | 一      | 一     | 一     | 一     | 二〇    |
| 浦郷村 | 一〇     | 七    | 五    | 四    | 三    | 二    | 一    | 一    | 一     | 一     | 一  | 一      | 一     | 一     | 一     | 一〇    |
| 知夫村 | 六      | 三    | 二    | 一    | 一    | 一    | 一    | 一    | 一     | 一     | 一  | 一      | 一     | 一     | 一     | 六     |
| 計   | 六九     | 三三   | 二〇   | 一五   | 一〇   | 七    | 五    | 四    | 三     | 二     | 一  | 一      | 一     | 一     | 一     | 六九    |

(五)

死亡者年齡別

明治三十八年

| 町村  | 死亡者病種別 |         |       |       |     |        |      |      |         |     | 町村 |     |      |    |
|-----|--------|---------|-------|-------|-----|--------|------|------|---------|-----|----|-----|------|----|
|     | 傳染病    | 發育及營養的病 | 皮膚及筋病 | 骨及關節病 | 血行病 | 神經系及器病 | 呼吸器病 | 消化器病 | 泌尿及生殖器病 | 外變性 |    | 中毒症 | 不明原因 | 合計 |
| 西郷村 | 一〇     | 一       | 一     | 一     | 一   | 一      | 一    | 一    | 一       | 一   | 一  | 一   | 一    | 一  |
| 東郷村 | 一〇     | 一       | 一     | 一     | 一   | 一      | 一    | 一    | 一       | 一   | 一  | 一   | 一    | 一  |
| 布施村 | 一〇     | 一       | 一     | 一     | 一   | 一      | 一    | 一    | 一       | 一   | 一  | 一   | 一    | 一  |
| 中條村 | 一〇     | 一       | 一     | 一     | 一   | 一      | 一    | 一    | 一       | 一   | 一  | 一   | 一    | 一  |
| 中磯村 | 一〇     | 一       | 一     | 一     | 一   | 一      | 一    | 一    | 一       | 一   | 一  | 一   | 一    | 一  |
| 五箇村 | 一〇     | 一       | 一     | 一     | 一   | 一      | 一    | 一    | 一       | 一   | 一  | 一   | 一    | 一  |
| 都方村 | 一〇     | 一       | 一     | 一     | 一   | 一      | 一    | 一    | 一       | 一   | 一  | 一   | 一    | 一  |
| 海士村 | 一〇     | 一       | 一     | 一     | 一   | 一      | 一    | 一    | 一       | 一   | 一  | 一   | 一    | 一  |
| 黒木村 | 一〇     | 一       | 一     | 一     | 一   | 一      | 一    | 一    | 一       | 一   | 一  | 一   | 一    | 一  |
| 浦郷村 | 一〇     | 一       | 一     | 一     | 一   | 一      | 一    | 一    | 一       | 一   | 一  | 一   | 一    | 一  |
| 知夫村 | 一〇     | 一       | 一     | 一     | 一   | 一      | 一    | 一    | 一       | 一   | 一  | 一   | 一    | 一  |
| 計   | 三〇     | 三       | 三     | 三     | 三   | 三      | 三    | 三    | 三       | 三   | 三  | 三   | 三    | 三  |

(四)

死亡者病種別

明治三十八年

衛生

衛生

一三五

一三四











144  
60本

Vertical text columns on the right side of the page, likely bleed-through from the reverse side. The text is extremely faint and illegible due to the quality of the scan.



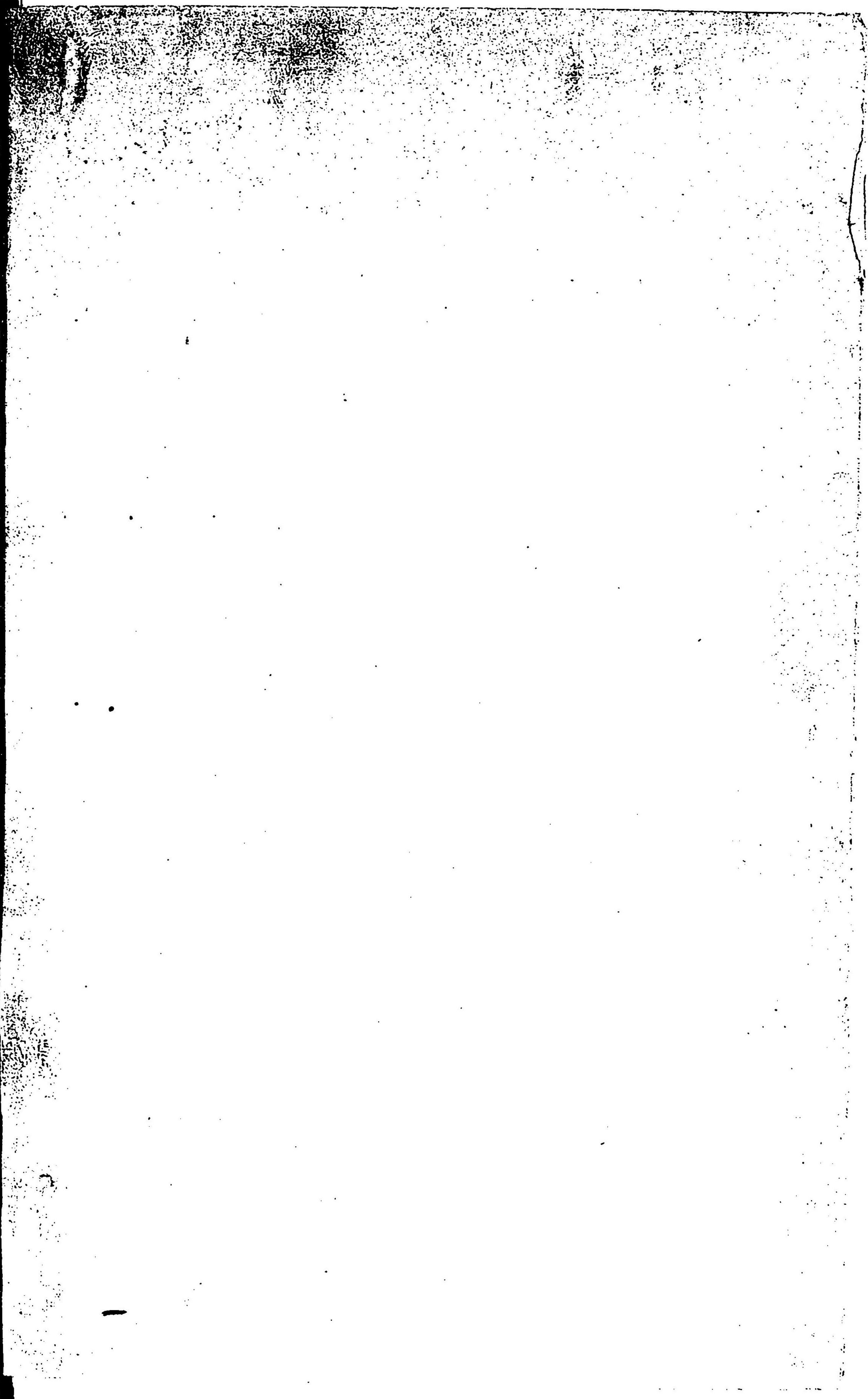
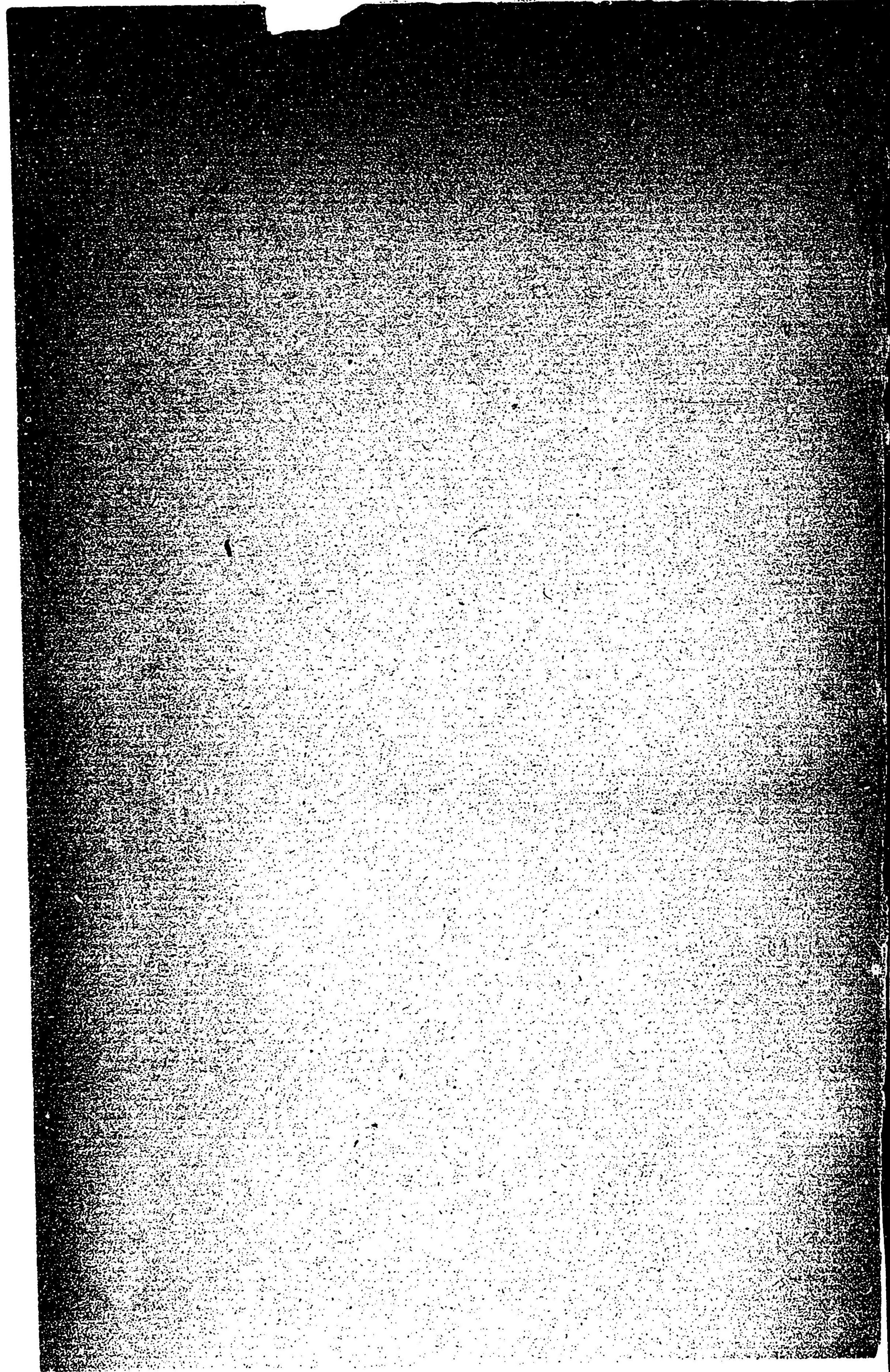



141  
60.



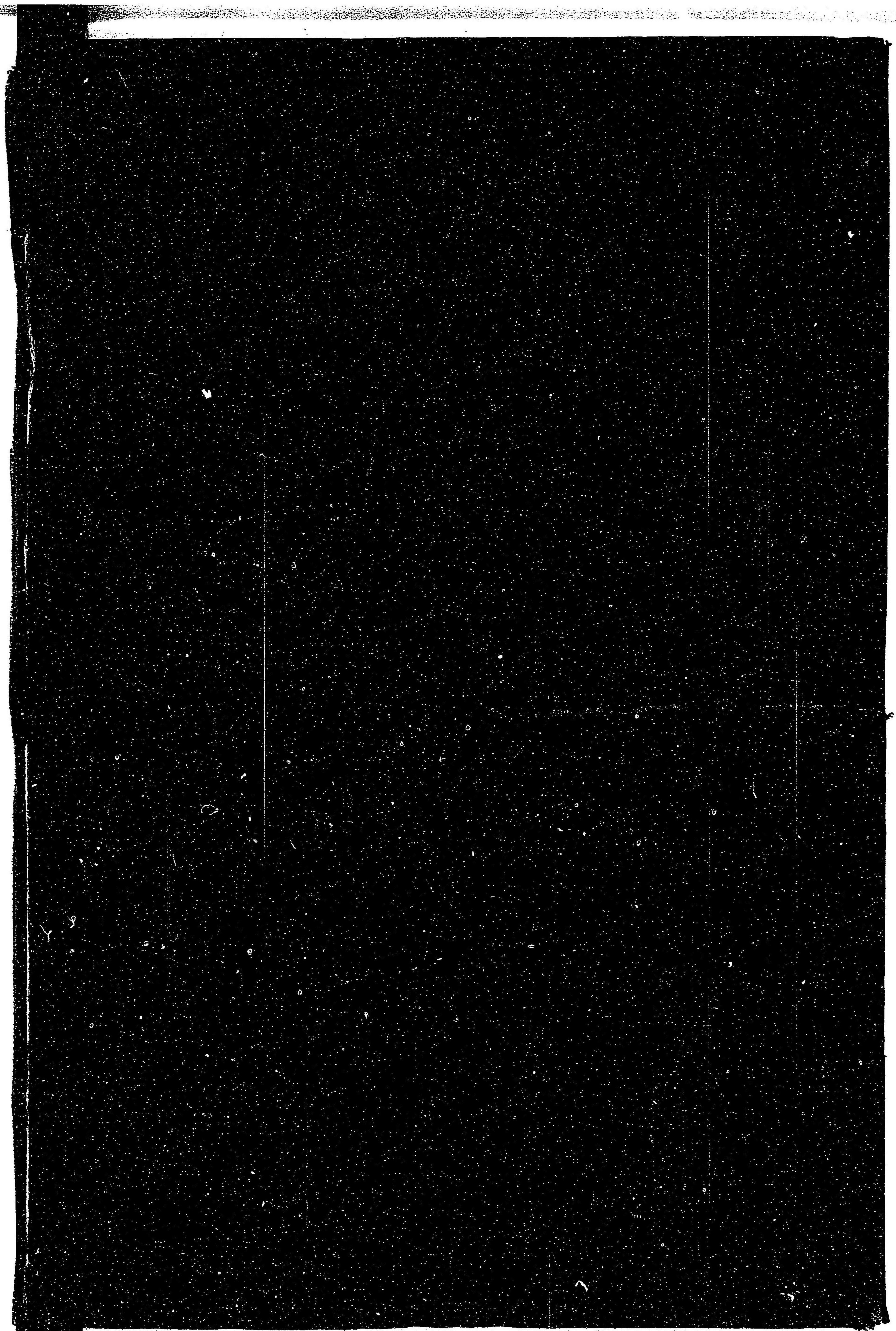



14.4  
60本

045968-001-3

14.4-60本

島根県隠岐島統計書

明治35-38, 40, 42年

島根県隠岐島庁

M37-44

BDS-1682





