

東京府學務掛布施仲男編輯

學事法規
完

東京 有正館發兌

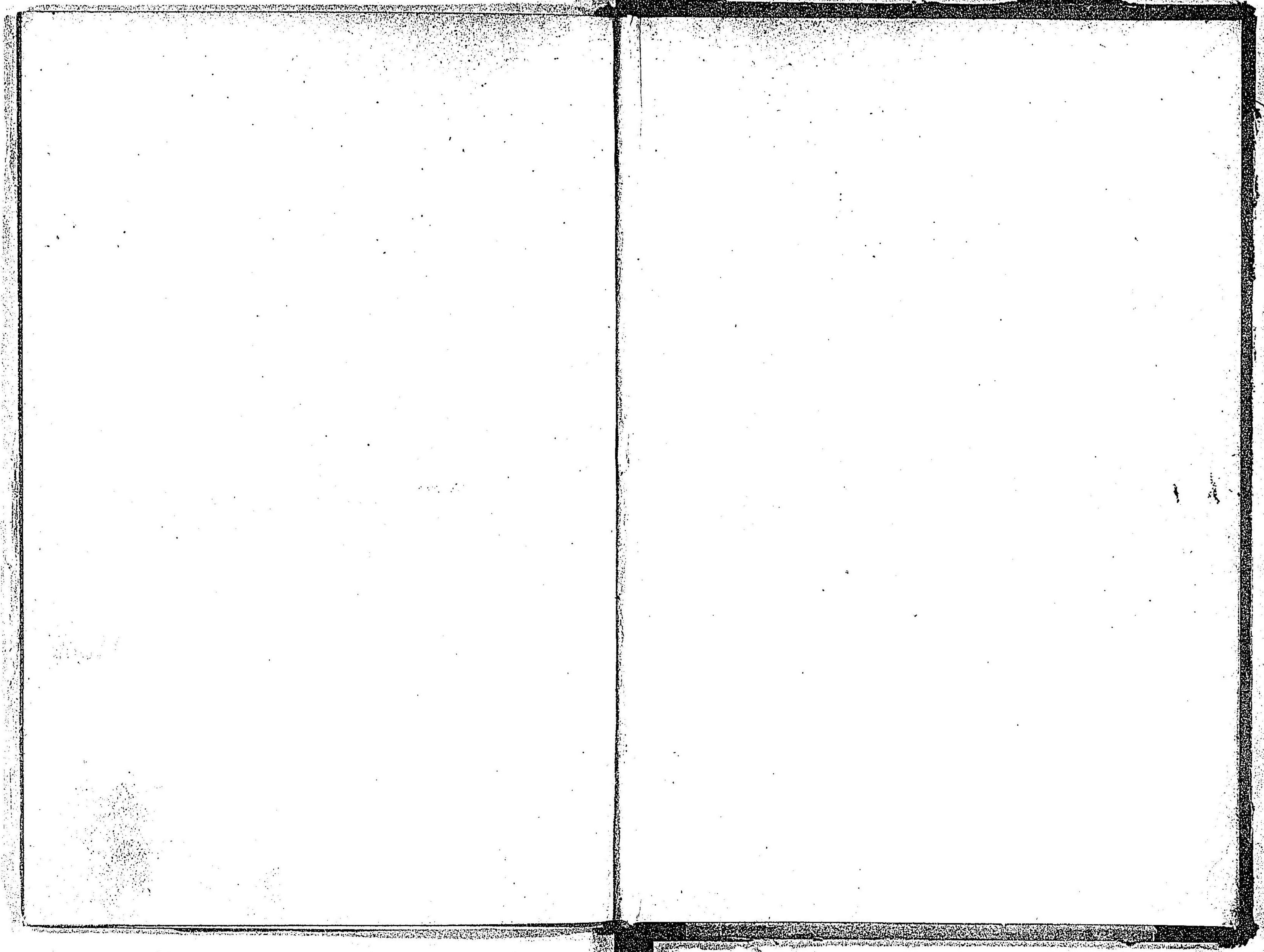

東京府學務掛布施仲男編輯

學事法規

完

東京 有正館發兌



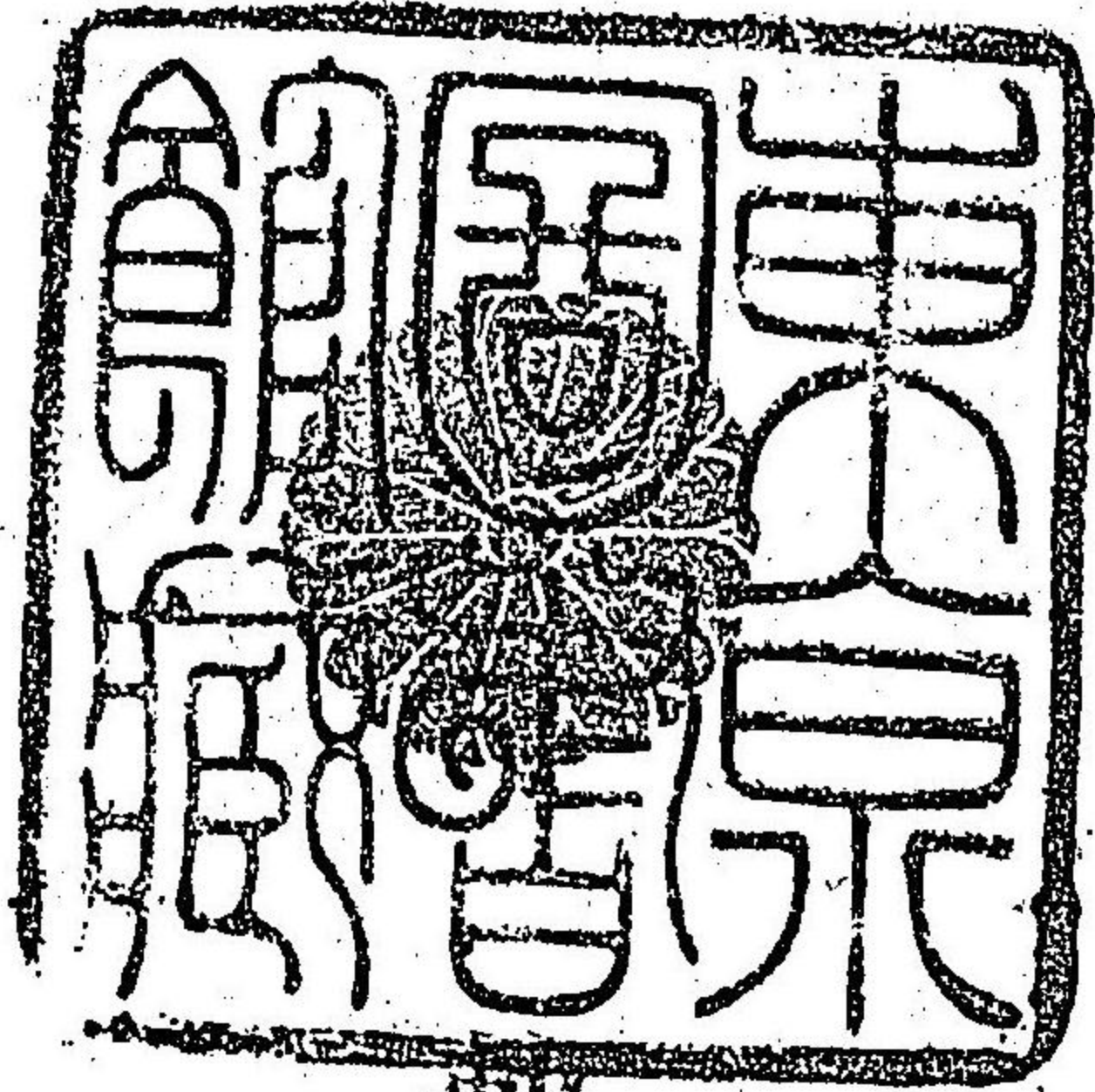

初

五

CE
1613
37-07

勅語

朕惟フニ我カ皇祖皇宗國ヲ肇ムルコト
宏遠ニ徳ヲ樹ツルコト深厚ナリ我カ臣
民克ク忠ニ克ク孝ニ億兆心ヲ一ニシテ
世々厥ノ美ヲ濟セルハ此レ我カ國體ノ
精華ニシテ教育ノ淵源亦實ニ此ニ存ス
爾臣民父母ニ孝ニ兄弟ニ友ニ夫婦相和
シ朋友相信シ恭儉己レヲ持シ博愛衆ニ
及ホシ學ヲ修メ業ヲ習ヒ以テ智能ヲ啓
發シ徳器ヲ成就シ進テ公益ヲ廣メ世務
ヲ開キ常ニ國憲ヲ重シ國法ニ遵ヒ一旦

緩急アレハ義勇公ニ奉シ以テ天壤無窮
ノ皇運ヲ扶翼スヘシ是ノ如キハ獨リ朕
カ忠良ノ臣民タルノミナラス又以テ爾
祖先ノ遺風ヲ顯彰スルニ足ラン
斯ノ道ハ實ニ我カ皇祖皇宗ノ遺訓ニシ
テ子孫臣民ノ俱ニ遵守スヘキ所之ヲ古
今ニ通シテ謬ラス之ヲ中外ニ施シテ悖
ラス朕爾臣民ト俱ニ拳々服膺シテ咸其
德ヲ一ニセンコトヲ庶幾フ

明治二十三年十月三十日

御名 御璽

訓示

謹テ惟フニ我カ

天皇陛下深ク臣民ノ教育ニ軫念シタマヒ茲ニ忝ク

勅語ヲ下タシタマフ顯正職ヲ文部ニ奉シ躬重任ヲ荷ヒ日夕省思シテ嚮
フ所ヲ愆ランコトヲ恐ル今

勅語ヲ奉承シテ感奮措ク能ハス謹テ

勅語ノ謄本ヲ作り普ク之ヲ全國ノ學校ニ頒ツ凡ソ教育ノ職ニ在ル者須
ク常ニ聖意ヲ奉體シテ研磨薰陶ノ務ヲ怠ラサルヘク殊ニ學校ノ式日及
其他便宜日時ヲ定メ生徒ヲ會集シテ

勅語ヲ奉讀シ且意ヲ加ヘテ諄々誨告シ生徒ヲシテ夙夜ニ佩服スル所ア
ラシムヘシ

明治二十三年十月三十一日

文部大臣 芳川顯正

緩急アレハ義勇公ニ奉シ以テ天壤無窮
ノ皇運ヲ扶翼スヘシ是ノ如キハ獨リ
カ忠良ノ臣民タルノミナラス又以テ爾
祖先ノ遺風ヲ顯彰スルニ足ラン
斯ノ道ハ實ニ我カ皇祖皇宗ノ遺訓ニシ
テ子孫臣民ノ俱ニ遵守スヘキ所之ヲ古
今ニ通シテ謬ラス之ヲ中外ニ施シテ悖
ラス朕爾臣民ト俱ニ拳々服膺シテ成其
德ヲ一ニセンコトヲ庶幾フ

明治二十三年十月三十日

御名 御璽

訓示

謹テ惟フニ我カ

天皇陛下深ク臣民ノ教育ニ軫念シタマヒ茲ニ忝ク

勅語ヲ下タシタマフ顯正職ヲ文部ニ奉シ躬重任ヲ荷ヒ日夕省思シテ嚮
フ所ヲ愆ランコトヲ恐ル今

勅語ヲ奉承シテ感奮措ク能ハス謹テ

勅語ノ謄本ヲ作り普ク之ヲ全國ノ學校ニ頒ツ凡ソ教育ノ職ニ在ル者須
ク常ニ聖意ヲ奉體シテ研磨薰陶ノ務ヲ怠ラサルヘク殊ニ學校ノ式日及
其他便宜日時ヲ定メ生徒ヲ會集シテ

勅語ヲ奉讀シ且意ヲ加ヘテ諄々誨告シ生徒ヲシテ夙夜ニ佩服スル所ア
ラシムヘシ

明治二十三年十月三十一日

文部大臣 芳川顯正

學事法規

凡例

- 一 本書ハ小學校及府縣立學校等ニ關スル法律、勅令、省令、府令、訓令、告示其他從來ノ法規ニシテ猶現行ニ係ルモノヲ纂錄シテ以テ學務官吏、學務委員、町村吏員、小學校教員等ノ閱覽、搜索ニ便センコトヲ謀リタルモノナリ
- 一 編纂ノ順序ハ小學校令ノ條項ニ隨ヒ文部省令、東京府令等ヲ掲ケ次ニ從來ノ法規ニシテ現行ニ係ルモノヲ掲ケ加フルニ市町村立小學校教員退隱料及遺族扶助料法ヲ以テシ併セテ府縣立學校ニ關スル諸法規及該職員退隱料遺族扶助料法等ヲ記載セリ
- 一 諸法規ニ關スル參照ハ凡テ其法規ノ次ニ記載シ又從來

ノ法規ニシテ改正追加ニ係ルモノハ該條項ノ下ニ年月日ヲ挿入セリ

一教育ニ關スル勅語ハ我カ邦學事ノ淵源ナルカ故ニ編者ハ特ニ謹ミテ之ヲ卷首ニ題シタリ

一本書纂錄ノ法規ニシテ他日或ハ改正追加ノ場合アラバ編者ハ更ニ之ヲ纂錄シテ讀者ノ便ニ供セントス

明治廿五年三月

布施 仲男 誌

學事法規

目次

○法律第八十九號地方學事通則	附市町村制 摘要	一
○勅令第二百十五號小學校令	附市町村制 摘要	十二
○同 第十九號小學校令施行ニ際シ從來ノ市町村立小學校一時存續ノ件		五十一
○同 第五號小學校令ノ施行ニ關スル件		五十五
○東京府令第十二號小學校令一部施行ノ件		五十六
○同 第五十一號小學校令一部施行ノ件		全
○同 第四號小學校令全部施行ノ件		五十七
○勅令第二百十八號市町村立小學校長及教員名稱及待遇改正ノ件	附說明	全
○文部省訓令第五號普通教育施設ニ關スル文部大臣ノ意見		五十九
○文部省令第八號補習科ノ教科目及修業年限	附說明	六十四
○同 第九號專修科徒弟學校及實業補習學校ニ關スル件	附說明	六十六
○同 第十號隨意科目等ニ關スル規則	附說明	六十七

○同 第十一號小學校教則大綱 附說明

○東京府令第十四號小學校教則

○文部省令第十二號學級編制等ニ關スル規則 附說明

○同 第十三號小學校ノ每週教授時間ノ制限 附說明

○小學校各教科目每週教授時間配當一例ニ關シ文部省普通學務局長ヨリ府縣知事ニ通牒ノ件

○文部省令第四號小學校祝日大祭日儀式規程

○同 訓令第四號 御影並 勅語ノ謄本奉置方ニ關スル件 附說明

○同 訓令第二號祝日大祭日ノ小學校唱歌用ニ供スル歌詞及樂譜ノ件 百二十九

○東京府訓令第四十六號祝日大祭日ノ小學校唱歌用ニ供スル歌詞及樂譜ノ件

百三十一

○天長節祝賀ノ際小學校唱歌用ニ關スル東京府內務部長ヨリ郡區長ニ通牒ノ件

百三十二

○祝日大祭日ノ儀式ニ供スル小學校唱歌用ニ關スル東京府內務長ヨリ

郡區長ニ通牒ノ件

○東京府令第十五號小學校祝日大祭日ノ儀式ニ關スル次第等

全

○同 第十六號 御影並 勅語ノ謄本奉置方ニ關スル件

百三十四

○文部省令第十四號小學校教科用圖書審查等ニ關スル規則 附說明

百三十五

○小學校ノ修身教科書採定ニ要スル儀ニ關シ文部省普通學務局長ヨリ府縣知事ニ通牒ノ件

全

○文部省令第十五號小學校設備準則改正 附說明

百三十八

○東京府令第十七號小學校設備規則

百三十九

○文部省令第十六號學齡兒童ヲ保護スヘキ者ト認ムヘキ要件 附說明

百四十二

○東京府令第十八號備主師匠等ニ就キテ學齡兒童ヲ保護スヘキ者ト認ムヘキ要件 附說明

百四十四

○同 第十九號學齡兒童ヲ保護スヘキ者ノ代人ニ關スル規則

百五十

○同 第二十號小學校ニ出席スルコトヲ許サ、ル兒童ニ關スル規則

百五十一

○同 第二十一號學齡兒童及家庭教育等ニ關スル規則

百五十二

三

四

- 同 第二十五號從來設置ノ尋常小學校ハ各區ノ所有トシテ使用
設置負擔ノ件 百五十九
- 東京市告示第十號從來設置ノ高等小學校ハ各區ノ所有トシテ引續設
置ノ件 全
- 文部省令第一號私立小學校代用規則 百六十
- 同 第十七號私立小學校代用規則追加ノ件 附說明 百六十四
- 東京府令第二十二號代用私立小學校授業料規則 百六十五
- 文部省令第十八號幼稚園圖書館盲啞學校其他小學校ニ類スル各種學
校及私立小學校等ニ關スル規則 附說明 百六十六
- 東京府令第二十八號幼稚園保姆免許規則 百六十九
- 同 第二十三號私立小學校設立者資格 百七十二
- 同 第二十四號幼稚園圖書館盲啞學校各種學校及私立小學校等
設置廢止ニ關スル規則 全
- 同 第二十五號市町村立小學校授業料規則 百八十

- 文部省令第十九號小學校教員檢定等ニ關スル規則 附說明 百八十一
- 東京府令第二十六號小學校准教員檢定等ニ關スル規則 百九十五
- 同 第二十七號小學校教員檢定等ニ關スル規則 二百
- 文部省令第二十號小學校長及教員ノ任用解職其他進退ニ關スル規則
附說明 二百一
- 同 訓令第六號尋常師範學校及市町村立小學校職員待遇ニ關スル
件 附說明 二百六
- 東京府令第二十九號小學校長及教員ノ任用解職其他進退ニ關スル細
則 二百七
- 同 第三十號市町村立小學校教員ノ給料額及旅費額ノ標準並給
料旅費其他諸給與ノ支給方法及物品換給ノ步合ニ關スル規則 二百九
- 文部省令第二十一號小學校長及教員職務及服務規則 附說明 二百十五
- 東京府令第三十一號小學校長及教員職務及服務ニ關スル規則 二百十八
- 文部省令第二十二號市町村立小學校長及教員懲戒處分並私立小學校

- 長及教員業務停止及免許狀褫奪ニ關スル規則 附說明 二百十九
- 東京市告示第十一號市學務委員々數及任期ノ件 二百二十一
- 東京市條例第一號區學務委員設置ノ件 二百二十三
- 同 告示第二十二號區學務委員費用負擔ノ件 二百二十四
- 文部省令第二十三號正教員准教員ノ別改正ノ件 附說明 二百二十四
- 同 第二十四號小學校令ヲ施行セサル地方ニ於ケル市町村立小學校正教員准教員ノ別ニ關スル件 附說明 二百二十九
- 東京府令第三十二號從來設置ノ小學校修業年限加除スヘキ各教科目等ヲ定メ開申スヘキ件 二百三十
- 同 第三十三號學事ニ關スル書面郡區役所經由ニ關スル件 二百三十一
- 同 訓令第九號校長教員進退ニ關スル件 二百三十二
- 同 第十號小學校教科用圖書進テ指定スヘキ件 二百三十三
- 同 府令第三十五號私立小學校組合要領廢止ノ件 全
- 東京府知事訓示ノ要旨 全

○文部大臣ノ演說

○從來ノ法規ニシテ猶現行ニ係ルモノ左ニ掲ク

- 文部省訓令第八號 勅語謄本交付方ノ件 二百五十一
- 東京府訓令第二十七號 勅語謄本交付方ノ件 二百五十二
- 勅令第十六號諸學校通則 全
- 文部省訓令第一號中學校ノ學科程度ト同等以上ト認ムヘキ學校稟申ノ件 附懲兵令摘要 二百五十三
- 同 告示第二十一號私立成城學校ニ關スル件 二百五十四
- 同 省令第三號特別認可學校規則 附文官試驗試補及見圖規則摘要 全
- 同 告示第三號獨逸協會學校學則認可 二百六十
- 同 第四號英吉利法律科學則認可 全
- 同 第五號東京佛學校法律科學則認可 二百六十一
- 同 第六號東京專門學校學則認可 全
- 同 第七號明治法律學校學則認可 全

- 同 第八號專修學校學則認可 二百六十一
- 同 第九號法學校學則認可 二百六十二
- 同 第十六號東京佛學校法學校合併シ其學則認可 全
- 同 省令第十二號小學校及普通學校ノ教員集會條例ニ關スル件 全
- 同 訓令第一號集會條例ニ關スル普通學校部類ノ件 全
- 閣令第三十五號公立學校職員名稱待遇ノ件 二百六十三
- 文部省令第二十一號尋常師範學校尋常中學校及高等女學校教員免許規則 全
- 同 第二十二號尋常師範學校等教員免許狀有效ノ件 二百六十七
- 同 第二十四號某學校教員免許狀ノ件 二百六十八
- 同 訓令第三號中學校師範學校教員免許狀授與手数料並教科用圖書檢定手数料等ノ件 全
- 同 省令第二號教科用圖書檢定規則 全
- 同 第三號檢定條例ニ依リ檢定ヲ得タル教科用圖書有效ノ件 二百七十一

- 同 訓令第六號中學校用圖書檢定請求ノ件 全
- 同 第七號檢定申請書ニ圖書ヲ添フル件 全
- 同 第八號檢定ノ效力ヲ得サル圖書ニ係ル件 全
- 同 第九號檢定未済ノ圖書ニ係ル件 二百七十二
- 同 告示第四號檢定願書樣式 全
- 小學校修身教科用圖書檢定標準ヲ定メタル旨文部省圖書課長ヨリ府縣知事へ通牒ノ件 二百七十四
- 文部省訓令第九號學事年報取調條項 二百七十五
- 東京府達百四十七號學事年報諸表樣式 二百七十九
- 同 達百五十三號學事表簿取扱心得並表簿樣式改正ノ件 全
- 文部省令第四號學務課長及府縣立學校長ノ變更進退開申ノ件 二百八十一
- 同 第二十號學事ニ關スル廳府縣令申報ノ件 全
- 同 告示第十號死體解剖願ノ件 全
- 同 第十五號觀物場取締規則中學校ニ關スル件摘要 全

- 警察令第十八號劇場取締規則中學校ニ關スル摘要 二百八十二
- 東京府令第十號區町村立私立學校幼稚園書籍館設置變更廢止規則 全
- 同 第三十六號小學校教科用圖書表 二百九十三
- 同 達第三十八號小學校教員參考用圖書表 三百五
- 同 丙第百號小學督業規程 三百九
- 同 甲第二十九號小學校教員講習規則 三百十
- 同 丙第三十八號小學校長會ノ件 三百十二
- 同 訓令第二十三號小學校門標ノ件 全
- 同 府令第二十四號私立學校門標ノ件 三百十三
- 同 訓令第十七號小學校令實施ニ付從來ノ學區會存續ノ小學校ニ屬スル財産引繼ノ件 全
- 東京市告示第一號元區長ニ於テ掌理セシ事務委任ノ件 全
- 同 條例第一號區會條例 參照 三百十四
- 同 第二號區會條例追加 參照 全

○恩給法

- 法律第九十號市町村立小學校教員退隱料及遺族扶助料法 附官吏恩給法及官吏遺族扶助法摘要 三百十五
- 文部省令第七號府縣小學校教員恩給基金管理規則 三百二十三
- 同 訓令第三號納金入收ニ關スル規則ノ件 三百三十二
- 恩給基金ヲ以テ公債證書ノ購入方ノ儀文部省恩給課長ヨリ府縣知事ニ通牒ノ件 三百三十三
- 勅令第二百四十八號府縣制郡制市制町村制ヲ施行セサル地方ニ於テ府縣立師範學校長俸給並公立學校職員市町村立小學校教員退隱料及遺族扶助料法ノ施行ニ關スル件 全
- 勅令第十八號市町村立小學校教員退隱料等ノ支給上ニ關スル在職年數算定ノ件 三百三十四
- 文部省令第二號市町村立小學校教員退隱料及遺族扶助料支給規則 三百三十六
- 同 訓令第二號市町村立小學校教員退隱料及遺族扶助料支給規則 三百三十七

ニ依リ調製スヘキ計算書書式

十二

三百四十六

○東京府令第三十四號市町村立小學校教員退隱料及遺族扶助料法納金
收入取扱規則

三百五十二

○府縣立學校

○勅令第十三號師範學校令

三百五十三

○同 第二百十六號師範學校令中改正ノ件 附說明

三百五十六

○同 第二百十七號尋常師範學校官制 附說明

三百五十九

○同 第七十三號府縣立師範學校長特別任用令

三百六十三

○ 第七十二號府縣立師範學校長任命及俸給令

三百六十四

○文部省令第二十五號明治二十五年年度ニ於ケル尋常師範學校ノ設備及

該校職員ノ人員及俸給額ニ關スル件 附說明

三百六十五

○同 第十號尋常師範學校生徒募集規則

三百六十六

○同 第十一號尋常師範學校卒業生服務規則

三百七十三

○同 第九號尋常師範學校ノ學科及其程度

三百七十四

○同 訓令第七號尋常師範學校ノ教科用圖書ヲ定ム

三百七十九

○東京府令第二十八號尋常師範學校ノ學科及其程度實施方法

三百八十九

○同 第二十九號尋常師範學校ノ教科用圖書假定

三百九十七

○文部省訓令第四號尋常師範學校ノ教科用圖書撰定方

四百三

○同 第二號尋常師範學校職員ノ服制

全

○右服制ニ關シ某縣伺ニ對シ指令

四百四

○文部省令第六號尋常師範學校卒業生服務情況報告ノ件

全

○右報告方ニ付某縣伺及指令

四百五

○東京府訓令第六十六號尋常師範學校生徒入退學規程改正

全

○文部省令第二十六號尋常師範學校附屬小學校規程 附說明

四百七

○同 訓令第七號尋常師範學校生徒學資支給ニ關スル件 附明說

四百十

○內務省訓令第四十九號尋常師範學校附屬小學校授業料ノ件

四百十二

○文部省令第八號尋常師範學校ノ女生徒ニ課スヘキ學科及其程度

四百十三

○勅令第十五號中學校令

四百十六

十四

○勅令第二百四十三號中學校令改正ノ件

四百十七

○同 第二百四十四號公立中學校專門學校技藝學校職員名稱待遇任免

四百十九

○文部省令第二十七號尋常中學校設備規則

四百二十

○同 第十四號尋常中學校ノ學科及其程度

四百二十二

○東京府令第三十九號尋常中學校ノ學科及其程度實施方法

四百二十八

○同 第二號尋常中學校職員職制

四百三十五

○東京府令第七十二號高等女學校規則

四百三十六

○同 第七十三號高等女學校職員職制

四百四十二

○恩給法

○法律第九十一號府縣立師範學校長俸給并公立學校職員退隱料及遺族扶

助料法

四百四十三

○勅令第五號府縣立師範學校長俸給并公立學校職員退隱料及遺族扶助料

法納金收入規則

四百五十二

○大藏省訓令第三號府縣立師範學校長俸給并公立學校職員退隱料及遺

四百

學事法規

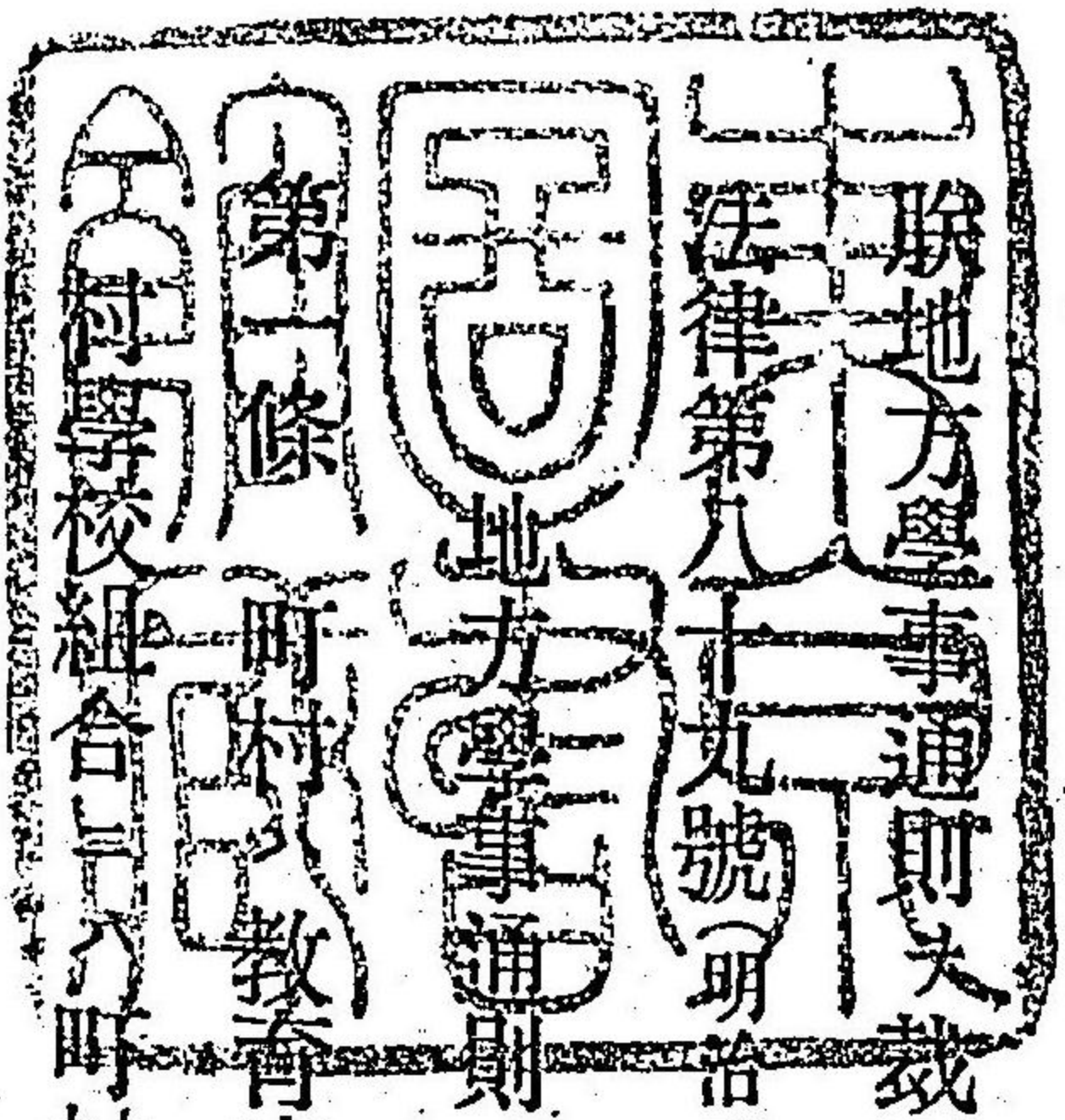

朕地方學事通則ヲ裁可シ茲ニ之ヲ公布セシム
法律第八十九號(明治二十三年十月二日)

第一條 町村ノ教育事務ノ爲勅令ノ規程ニ依リ町村學校組合ヲ設ク町
村學校組合ハ町村制第百十七條ヲ適用ス

第二條 市町村及町村學校組合ハ勅令ノ規程ニ依リ小學校教育事務ノ
爲之ヲ數區ニ分畫ス

前項ノ場合ニ於テ其區ニ區會若クハ區總會ノ設ナキトキハ市制第百

- 勅令第二百四十三號中學校令改正ノ件 四百十七
- 同 第二百四十四號公立中學校專門學校技藝學校職員名稱待遇任免 四百十九
- 文部省令第二十七號尋常中學校設備規則 四百二十
- 同 第十四號尋常中學校ノ學科及其程度 四百二十一
- 東京府令第三十九號尋常中學校ノ學科及其程度實施方法 四百二十八
- 同 第二號尋常中學校職員職制 四百三十五
- 東京府令第七十二號高等女學校規則 四百三十六
- 同 第七十三號高等女學校職員職制 四百四十二
- 恩給法
- 法律第九十一號府縣立師範學校長俸給并公立學校職員退隱料及遺族扶助料法 四百四十三
- 勅令第五號府縣立師範學校長俸給并公立學校職員退隱料及遺族扶助料法 四百四十三
- 大藏省訓令第三號府縣立師範學校長俸給并公立學校職員退隱料及遺族扶助料法 四百五十二

學事法規

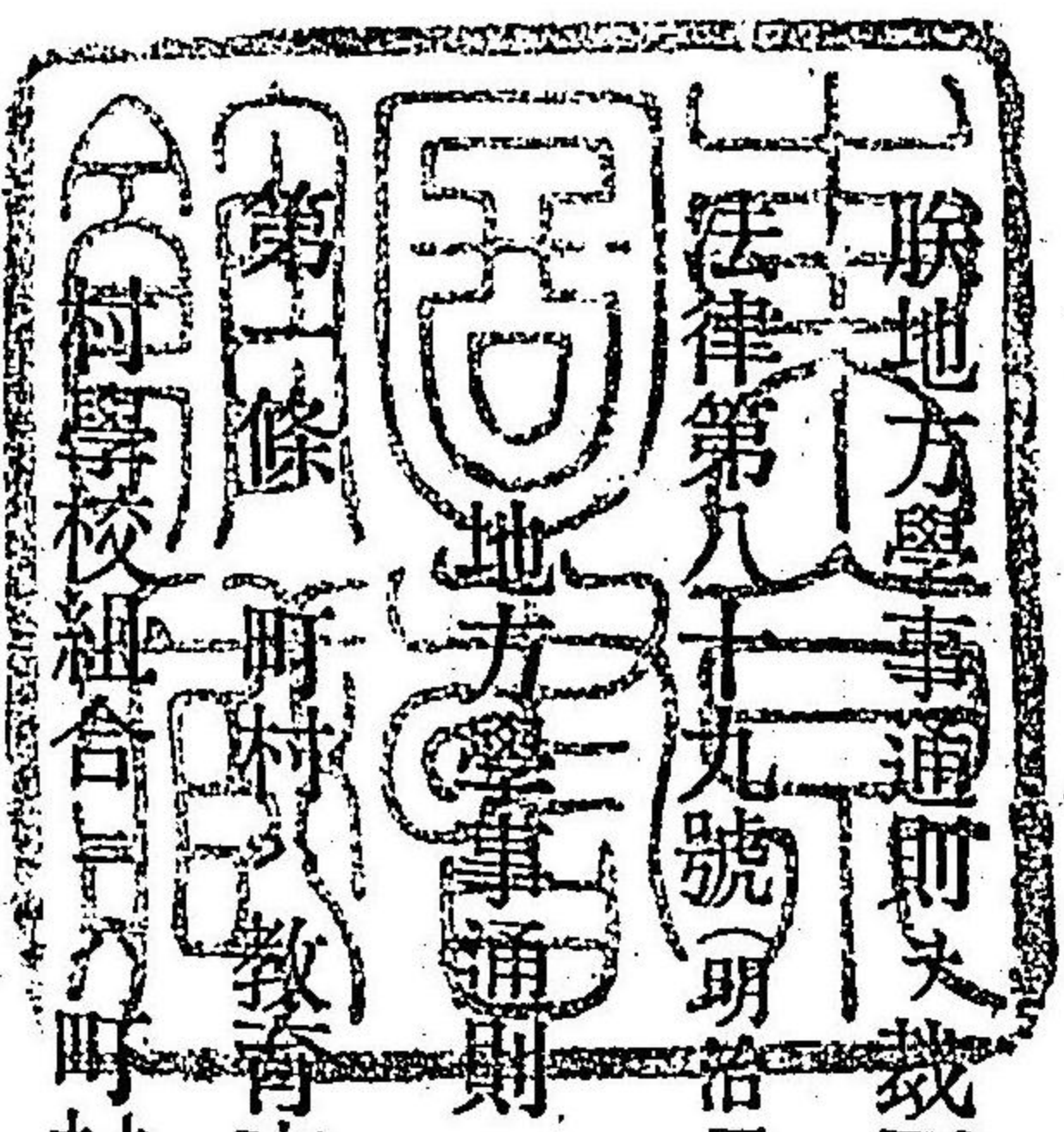

朕地方學事通則大裁可シ茲ニ之ヲ公布セシム
法律第九十九號(明治二十三年十月二日)

- 第一條 町村ノ教育事務ノ爲勅令ノ規程ニ依リ町村學校組合ヲ設ク町村學校組合ハ町村制第百十七條ヲ適用ス
- 第二條 市町村及町村學校組合ハ勅令ノ規程ニ依リ小學校教育事務ノ爲之ヲ數區ニ分畫ス
- 前項ノ場合ニ於テ其區ニ區會若クハ區總會ノ設ナキトキハ市制第百

十三條 町村制第一百四條ノ規程ヲ適用ス

一區若クハ數區ヲシテ專ラ使用セシムル小學校ニ關シテハ其區内ニ住居シ若クハ滞在シ又ハ土地家屋ヲ所有シ營業（店舖ヲ定メサル行商ヲ除ク）ヲナス者ニ於テ設立維持ヲ負擔スヘシ但其區ノ所有財産アルトキハ其收入ヲ以テ先ツ其費用ニ充ツヘシ」市制第六十條町村制第六十四條ノ區長並其代理者ハ命令ノ定ムル所ニ從ヒ其區ニ屬スル國ノ教育事務ヲ補助執行ス

第三條 教育事務ニ關シテハ市町村内ノ區及町村學校組合若クハ其區ニ對シ市若クハ町村ニ關スル法律ノ規程ヲ適用スルコトヲ得

第四條 町村及町村學校組合若クハ其區ハ郡長ノ指定ニ從ヒ他町村又ハ町村學校組合若クハ其區ノ兒童教育事務ノ委託ニ應スヘシ

第五條 町村學校組合ヲ解ク場合町村學校組合内ノ某町村ヲシテ其小

學校數校中ノ一校若クハ若干校ノ設立維持ヲ一町村限り負擔セシムル場合又ハ町村學校組合内ノ某町村ヲシテ兒童教育事務ノ委託ヲ一町村限り負擔セシムル場合ニ於テ財産處分ニ付關係町村ノ協議整ハサルトキハ郡參事會ニ於テ之ヲ議決スヘシ

兒童教育事務ノ委託ニ對スル報酬金ノ給否金額及其他必要ノ事項ニ付關係町村ノ協議整ハサルトキモ亦前項ノ列ニ依ル

第六條 府縣郡市町村及町村學校組合ハ教育事務ノ爲勅令ノ定ムル所ニ依リ學務委員ヲ置クヘシ市町村内若クハ町村學校組合内ノ區ハ小學校教育事務ノ爲勅令ノ定ムル所ニ依リ學務委員ヲ置クコトヲ得

第七條 市町村立學校長其他校員學務委員及區長並其代理者等ノ執行スル國ノ教育事務ハ市制第三十一條第二本文町村制第三十三條第二本文ニ依ルノ限ニ在ラス

第八條 府縣郡市町村吏員ニ對スル懲戒處分ニシテ國ノ教育事務取扱ニ關スルモノニ就キテハ其懲戒ノ規程ハ勅令ノ定ムル所ニ依ル

第九條 府縣郡市町村町村學校組合及市町村內若クハ町村學校組合內ノ區ハ學校基本財産ヲ設クルコトヲ得

學校基本財産ハ單ニ某學校ノ爲之ヲ設ケ又ハ通シテ數學校ノ爲之ヲ設クルコトヲ得

學校基本財産ノ廢設並支消賣却交換讓渡質入書入ハ監督官廳ノ許可ヲ受クベシ

學校基本財産ノ收入ヲ教育ニ關スル目的ノ外ニ使用スルトキハ監督官廳ノ許可ヲ受クヘシ

第十條 府縣郡市町村町村學校組合及市町村內若クハ町村學校組合內ノ區ハ教育ニ關スル寄附金等アルトキハ學校基本財産トナスヘシ但

寄附者其使用ノ目的ヲ定ムルモノハ此限ニ在ラス
公立學校ノ授業料入學試驗料書器使用料等ハ學校基本財産トナスコトヲ得

府縣郡ハ歲出ノ殘餘ヲ以テ學校基本財産トナシ又ハ特ニ歲入ノ幾分ヲ増加シテ學校基本財産トナスコトヲ得

第十一條 従前學校ノ爲設ケタル積立金等ニシテ市制第八十一條町村制第八十一條ニ依リ市町村基本財産ニ加入シタルモノハ本法實施後二年間ハ府縣郡參事會ノ許可ヲ受ケ之ヲ區分シテ學校基本財産トナスコトヲ得

第十二條 府縣制郡制市制町村制ニ規定シタル內務大臣ノ職務及關係ハ教育ニ關スル事項ニ就キテハ內務文部兩大臣ニ屬スルモノトス

第十三條 本法ハ市制町村制ヲ施行シタル府縣ニ施行スルモノトス

其施行ノ時期ハ府縣知事ノ具申ニ依リ文部大臣之ヲ定ム

地方學事通則參照市制町村制摘要

市制

第三十一條 市會ノ議決ス可キ事件ノ概目左ノ如シ

- 一 市條例及規則ヲ設ケ並改正スル事
- 二 市費ヲ以テ支辨ス可キ事業但第七十四條ニ掲グル事務ハ此限ニ在ラス
- 三 歳入出豫算ヲ定メ豫算外ノ支出及豫算超過ノ支出ヲ認定スル事
- 四 決算報告ヲ認定スル事
- 五 法律勅令ニ定ムルモノヲ除クノ外使用料、手数料、市稅及夫役現品ノ賦課徵収ノ法ヲ定ムル事
- 六 市有不動産ノ賣買交換讓渡並賃入書入ヲ爲ス事
- 七 基本財産ノ處分ニ關スル事
- 八 歳入出豫算ヲ以テ定ムルモノヲ除クノ外新ニ義務ノ負擔ヲ爲シ及權利ノ棄却ヲナス事

九 市有ノ財産及營造物ノ管理方法ヲ定ムル事

十 市吏員ノ身元保證金ヲ徵シ並其金額ヲ定ムル事

十一 市ニ係ル訴訟及和解ニ關スル事

第六十條 凡市ハ處務便宜ノ爲メ市參事會ノ意見ヲ以テ之ヲ數區ニ分チ每區區長及其代理者各一名ヲ置クコトヲ得區長及其代理者ハ名譽職トス但東京京都大坂ニ於テハ區長ヲ有給吏員ト爲スコトヲ得區長及其代理者ハ市會ニ於テ其區若クハ隣區ノ公民中選舉權ヲ有スル者ヨリ之ヲ選舉ス區會(第百十三條)ヲ設クル區ニ於テハ其區會ニ於テ之ヲ選舉ス但東京京都大坂ニ於テハ市參事會之ヲ選任ス東京京都大坂ニ於テハ前條ニ依リ區ニ附屬員並使丁ヲ置クコトヲ得

第八十一條 市ハ其不動産、積立金穀等ヲ以テ基本財産ト爲シ之ヲ維持スルノ義務アリ臨時ニ收入シタル金穀ハ基本財産ニ加入ス可シ但寄附金等寄附者其使用ノ目的ヲ定ムルモノハ此限ニ在ラス

第九十九條 數個人ニ於テ專ラ使用スル所ノ營造物アルトキハ其修築及保存ノ費用ハ之ヲ其關係者ニ賦課ス可シ

市内ノ一區ニ於テ專ラ使用スル營造物アルトキハ其區内ニ住居シ若クハ滞在シ又ハ土著家屋ヲ所有シ營業(店舗ヲ定メサル行商ヲ除ク)ヲ爲ス者ニ於テ其修築及保存ノ費用ヲ負擔スヘシ但其一區ノ所有財産アルトキハ其收入ヲ以テ先ツ其費用ニ充ツ可シ

第一百十三條 市内ノ一區ニシテ特別ニ財産ヲ所有シ若クハ營造物ヲ設ケ其區限リ特ニ其費用(第九十九條)ヲ負擔スルトキハ府縣參事會ハ其市會ノ意見ヲ聞キ條例ヲ發行シ財産及營造物ニ關スル事務ノ爲メ區會ヲ設クルコトヲ得其會議ハ市會ノ例ヲ適用スルコトヲ得

町村制

第四條 町村ノ廢置分合ヲ要スルトキハ關係アル市町村會及郡參事會ノ意見ヲ聞キ府縣參事會之ヲ議決シ內務大臣ノ許可ヲ受クヘシ

町村境界ノ變更ヲ要スルトキハ關係アル町村會及地主ノ意見ヲ聞キ郡參事會之ヲ議決ス其數郡ニ涉リ若クハ市ノ境界ニ涉ルモノハ府縣參事會之ヲ議決ス

町村ノ資力法律上ノ義務ヲ負擔スルニ堪ヘヌ又ハ公益上ノ必要アルトキハ關係者ノ異議ニ拘ハラヌ町村ヲ合併シ又ハ其境界ヲ變更スルコトアル可シ

本條ノ處分ニ付其町村ノ財産處分ヲ要スルトキハ併セテ之ヲ議決ス可シ

第三十三條 町村會ノ議決ス可キ事件ノ概目左ノ如シ

- 一 町村條例及規則ヲ設ケ並改正スル事
- 二 町村費ヲ以テ支辨ス可キ事業但第六十九條ニ掲グル事務ハ此限ニ在ラス
- 三 歳入出豫算ヲ定メ豫算外ノ支出及豫算超過ノ支出ヲ認定スル事
- 四 決算報告ヲ認定スル事
- 五 法律勅令ニ定ムルモノヲ除クノ外使用料、手数料、町村稅及夫役現品ノ賦課徵收ノ法ヲ定ムル事
- 六 町村有不動産ノ賣買交換讓受讓渡並質入書入ヲ爲ス事
- 七 基本財産ノ處分ニ關スル事
- 八 歳入出豫算ヲ以テ定ムルモノヲ除クノ外新ニ義務ハ負擔ヲ爲シ及權利ノ棄却ヲ爲ス事
- 九 町村有ノ財産及營造物ノ管理方法ヲ定ムル事
- 十 町村吏員ノ身元保證金ヲ徵シ並其金額ヲ定ムル事
- 十一 町村ニ係ル訴訟及和解ニ關スル事

第六十四條 町村ノ區域廣濶ナルトキ又ハ人口稠密ナルトキハ處務便宜ノ爲メ町村會ノ議決ニ依リ之ヲ數區ニ分テ每區區長及其代理者各一名ヲ置クコトヲ得區長及其代理者ハ名譽職トス

區長及其代理者ハ町村會ニ於テ其町村ノ公民中選舉權ヲ有スル者ヨリ之ヲ選舉ス區會(第六十四條)ヲ設クル區ニ於テハ其區會ニ於テ之ヲ選舉ス

第八十一條 町村ハ其不動産、積立金數等ヲ以テ基本財産ト爲シ之ヲ維持スルノ義務アリ臨時ニ收入シタル金數ハ基本財産ニ加入ス可シ但寄附金等寄附者其使用ノ目的ヲ定ムルモノハ此限ニ在ラス

第九十九條 數個人ニ於テ專ラ使用スル所ノ營造物アルトキハ其修築及保存ノ費用ハ之ヲ其關係者ニ賦課ス可シ

町村内ノ一部ニ於テ專ラ使用スル營造物アルトキハ其部内ニ住居シ若クハ滞在シ又ハ土地家屋ヲ所有シ營業(店舗ヲ定メサル行商ヲ除ク)ヲ爲ス者ニ於テ其修築及保存ノ費用ヲ負擔ス可シ但其一部ノ所有財産アルトキハ其收入ヲ以テ先ツ其費用ニ充ツ可シ

第一百四條 町村内ノ區(第六十四條)又ハ町村内ノ一部若クハ合併町村(第四條)ニシテ別

ニ其區域ヲ存シテ一區ヲ爲スモノ特別ニ財産ヲ所有シ若クハ營造物ヲ設ケ其一區限リ特ニ其費用(第九十九條)ヲ負擔スルトキハ郡參事會ハ其町村會ノ意見ヲ聞キ條例ヲ發行シ財産及營造物ニ關スル事務ノ爲メ區會又ハ區總會ヲ設クルコトヲ得其會議ハ町村會ノ例ヲ適用スルコトヲ得

第一百六條 數町村ノ事務ヲ共同處分スル爲メ其協議ニ依リ監督官廳ノ許可ヲ得テ其町村ノ組合ヲ設クルコトヲ得

法律上ノ義務ヲ負擔スルニ堪フ可キ資力ヲ有セサル町村ニシテ他ノ町村ト合併(第四條)スルノ協議整ハス又ハ其事情ニ依リ合併ヲ不便ト爲ストキハ郡參事會ノ議決ヲ以テ數町村ノ組合ヲ設ケシムルコトヲ得

第一百七條 町村組合ヲ設クルノ協議ヲ爲ストキハ(第一百六條第一項)組合會議ノ組織、事務ノ管理方法並其費用ノ支辨方法ヲ併テ規定ス可シ

前條第二項ノ場合ニ於テハ其關係町村ノ協議ヲ以テ組合費用ノ分擔法等其他必要ノ事項ヲ規定ス可シ若シ其協議整ハサルトキハ郡參事會ニ於テ之ヲ定ム可シ

朕小學校令ヲ裁可シ茲ニ之ヲ公布セシム

勅令第二百十五號(明治二十三年十月六日)

小學校令

第一章 小學校ノ本旨及種類

第一條 小學校ハ兒童身體ノ發達ニ留意シテ道德教育及國民教育ノ基礎並其生活ニ必須ナル普通ノ知識技能ヲ授クルヲ以テ本旨トス

第二條 小學校ハ之ヲ分テ尋常小學校及高等小學校トス

市町村若クハ町村學校組合又ハ其區ノ負擔ヲ以テ設置スルモノヲ市町村立小學校トシ一人若クハ數人ノ費用ヲ以テ設置スルモノヲ私立小學校トス

徒弟學校及實業補習學校モ亦小學校ノ種類トス

第二章 小學校ノ編制

第三條 尋常小學校ノ教科目ハ修身讀書作文習字算術體操トス

土地ノ情況ニ依リ體操ヲ缺クコトヲ得又日本地理日本歴史圖畫唱歌手工ノ一科目若クハ數科目ヲ加ヘ女兒ノ爲ニハ裁縫ヲ加フルコトヲ得

第四條 高等小學校ノ教科目ハ修身讀書作文習字算術日本地理日本歴史外國地理理科圖畫唱歌體操トス女兒ノ爲ニハ裁縫ヲ加フルモノトス

土地ノ情況ニ依リ外國地理唱歌ノ一科目若クハ二科目ヲ缺クコトヲ得又幾何ノ初步外國語農業商業手工ノ一科目若クハ數科目ヲ加フルコトヲ得

第五條 尋常小學校ノ教科ト高等小學校ノ教科トヲ一校ニ併セ置クコトヲ得

第六條 高等小學校ニ於テハ土地ノ情況ニ依リ農科商科工科ノ一科若クハ數科ノ專修科ヲ置クコトヲ得其專修科ハ正教科ニ併セ置キ又ハ之ニ代フルモノトス

第七條 尋常小學校又ハ高等小學校ニ補習科ヲ置クコトヲ得

第八條 尋常小學校ノ修業年限ハ三ケ年又ハ四箇年トシ高等小學校ノ修業年限ハ二箇年三箇年又ハ四箇年トス

第九條 專修科補習科徒弟學校及實業補習學校ノ教科目及修業年限ハ文部大臣之ヲ定ム

第十條 小學校ノ某教科目ハ文部大臣定ムル所ノ規則ニ從ヒ之ヲ隨意科目トナシ又ハ之ヲ學習シ能ハサル兒童ニ課セサルコトヲ得

第十一條 第三條又ハ第四條ニ依リ小學校ノ教科目ヲ加除スルニハ市町村立小學校ニ就キテハ其市參事會又ハ町村長ニ於テ私立小學校ニ

就キテハ其設立者ニ於テ府縣知事ノ許可ヲ受クヘシ

第五條ニ依リ尋常小學校ノ教科ト高等小學校ノ教科トヲ一校ニ併セ置キ又ハ其併置ヲ止ムルニハ市町村立小學校ニ就キテハ其市町村ニ於テ私立小學校ニ就キテハ其設立者ニ於テ府縣知事ノ許可ヲ受クヘシ

第六條第七條又ハ第八條ニ依リ正教科專修科若クハ補習科ヲ設置廢止シ又ハ修業年限ヲ定ムルニハ市町村立小學校ニ就キテハ其市町村ニ於テ私立小學校ニ就キテハ其設立者ニ於テ府縣知事ノ許可ヲ受クヘシ

第十二條 小學校教則ノ大綱ハ文部大臣之ヲ定ム

府縣知事ハ小學校教則ノ大綱ニ基キ其府縣ノ小學校教則ヲ定メ文部大臣ノ許可ヲ受クヘシ

第十三條 小學校ノ單級多級ノ制男女ヲ區別シ教授スヘキ場合多級ノ學校ニ學校長ヲ置クヘキ場合一教員ノ教授シ得ヘキ兒童ノ數等ニ關シテハ文部大臣之ヲ規定ス

第十四條 小學校ノ休業ハ日曜日ヲ除クノ外毎年九十日ヲ超エサルモノトス但徒弟學校實業補習學校補習科等ニ就キテハ此限ニ在ラス特別ノ事情アルトキハ府縣知事ニ於テ文部大臣ノ許可ヲ受ケテ前項ニ依ラサルコトヲ得

傳染病ノ流行其他非常變災アルトキハ市内ニ在ル小學校ニ就キテハ府縣知事町村内ニ在ル小學校ニ就キテハ郡長ニ於テ一時之ヲ閉サシムヘシ其急迫ナル場合ニ於テハ市町村長ニ於テモ亦之ヲ閉ツルコトヲ得

第十五條 小學校ノ每週教授時間ノ制限及祝日大祭日ノ儀式等ニ關シ

テハ文部大臣之ヲ規定ス

第十六條 小學校ノ教科用圖書ハ文部大臣ノ檢定シタルモノニ就キ小學校圖書審査委員ニ於テ審査シ府縣知事ノ許可ヲ受ケタルモノニ限ルヘシ

審査委員ハ府縣ニ置キ府縣官吏府縣參事會員尋常師範學校長教員及小學校教員ヲ以テ之ヲ組織ス

審査委員及審査ニ關スル規則ハ文部大臣之ヲ定ム

第十七條 小學校ニ於テハ校舍校地校具體操場ヲ備ヘ又農科ヲ設クル小學校ニ於テハ農業練習場ヲ備フヘキモノトス

特別ノ事情アルトキハ體操場農業練習場ヲ備ヘサルコトヲ得此場合ニ於テハ市町村立小學校ニ就キテハ其市町村ニ於テ監督官廳ノ許可ヲ受クヘク市内ニ在ル私立小學校ニ就キテハ其設立者ニ於テ府縣知

事町村内に在ル私立小學校ニ就キテハ其設立者ニ於テ郡長ノ許可ヲ受クヘシ

第十八條 校舍校地校具體操場農業練習場ハ非常變災ノ場合ヲ除クノ外小學校ノ目的ニ關セサル事件ノ爲使用スルコトヲ得ス若シ特別ノ事情アリテ之ヲ使用セントスルトキハ市町村立小學校ニ就キテハ其市町長ニ於テ監督官廳ノ許可ヲ受クヘク市内ニ在ル私立小學校ニ就キテハ其設立者ニ於テ府縣知事町村内に在ル私立小學校ニ就テハ其設立者ニ於テ郡長ノ許可ヲ受クヘシ

第十九條 校舍校地校具體操場農業練習場ノ設備ニ關スル規則ハ文部大臣定ムル所ノ準則ニ基キ府縣知事ニ於テ土地ノ情況ヲ量リ之ヲ定ムヘシ

第三章 就學

第二十條 兒童滿六歲ヨリ滿十四歲ニ至ル八箇年ヲ以テ學齡トス

學齡兒童ヲ保護スヘキ者ハ其學齡兒童ヲシテ尋常小學校ノ教科ヲ卒ラサル間ハ就學セシムルノ義務アルモノトス

前項ノ義務ハ兒童ノ學齡ニ達シタル年ノ學年ノ始メヨリ生スルモノトス

學齡兒童ヲ保護スヘキ者ト認ムヘキ要件ハ文部大臣之ヲ規定ス

第二十一條 貧窮ノ爲又ハ兒童ノ疾病ノ爲其他已ムヲ得サル事故ノ爲學齡兒童ヲ就學セシムルコト能ハサルトキハ學齡兒童ヲ保護スヘキ者ハ就學ノ猶豫又ハ免除ヲ市町村長ニ申立ツヘシ

市町村長ハ前項ノ申立ニ依リ必要ナリト認ムルトキ又ハ前項ノ申立ナキモ猶必要ナリト認ムルトキハ學齡兒童若クハ學齡兒童ヲ保護スヘキ者ニ就キテ検査ヲ行フコトヲ得

市町村長ハ本條第一項ノ申立又ハ第二項ノ検査ニ依リ就學ヲ猶豫シ又ハ免除スルトキハ監督官廳ノ許可ヲ受クヘシ

第二十二條 學齡兒童ヲ保護スヘキ者ハ其學齡兒童ヲ市町村立小學校又ハ之ニ代用スル私立小學校ニ出席セシムヘシ若シ家庭又ハ其他ニ於テ尋常小學校ノ教科ヲ修メシメントスルトキハ其市町村長ノ許可ヲ受クヘシ

第二十三條 傳染病若クハ厭惡スヘキ疾病ニ罹ル兒童又ハ一家中ニ傳染病者アル兒童又ハ不良ノ行爲アル兒童又ハ課業ニ堪ヘサル兒童等ハ小學校ニ出席スルコトヲ許サス
前項ニ關スル規則ハ府縣知事之ヲ定ム

第二十四條 學齡兒童ノ就學及家庭教育等ニ關スル規則ハ府縣知事之ヲ定メ文部大臣ノ許可ヲ受クヘシ

第四章 小學校ノ設置

第二十五條 各市町村ニ於テ其市町村内ノ學齡兒童ヲ就學セシムルニ足ルヘキ尋常小學校ヲ設置ス

町村組合ニシテ組合會ヲ設ケ其町村一切ノ事務ヲ共同處分スルモノハ本令ニ關シテハ之ヲ一町村ト同視ス

第二十六條 市ニ於テ設置スヘキ尋常小學校ノ校數並位置ハ府縣知事其市ノ意見ヲ聞キ之ヲ定ムヘシ

町村ニ於テ設置スヘキ尋常小學校ノ校數並位置ハ郡長其町村ノ意見ヲ聞キ之ヲ定メ府縣知事ノ許可ヲ受クヘシ

第二十七條 郡長ハ一町村ノ資力其町村ニ相當スヘキ尋常小學校設置ノ負擔ニ堪ヘスト認定スル場合ニ於テハ其町村ヲシテ尋常小學校設置ノ爲他ノ町村ト學校組合ヲ設ケシメ及其學校組合ニ於テ設置スヘ

キ尋常小學校ノ校數并位置ヲ定ムヘシ

第二十八條 郡長ハ一町村内ノ就學スヘキ學齡兒童ノ數一尋常小學校ヲ構成スルニ足ラスト認定スル場合又ハ一村町内ノ就學スヘキ學齡兒童ノ數一尋常小學校ヲ構成スルニ足ルモ道路ノ遠隔若クハ困難ナルカ爲適度ノ通學路程内ニ於テ一尋常小學校ヲ構成スルニ足ルヘキ數ヲ得ルコト能ハラスト認定スル場合ニ於テハ左ノ例ニ依ルヘシ

一 其町村ナシテ尋常小學校設置ノ爲他ノ町村ト學校組合ヲ設ケシメ及ニ其學校組合ニ於テ設置スヘキ尋常小學校ノ校數并位置ヲ定ムヘシ

二 其町村ナシテ其町村内ノ就學スヘキ學齡兒童ノ全部若クハ一部ノ教育事務ヲ他町村又ハ町村學校組合若クハ其區ニ委託セシムヘシ

郡長ハ町村ノ一部ニシテ前項ノ事情アルモノ道路ノ遠隔若クハ困難ナルカ爲其兒童ヲシテ其町村ノ尋常小學校ニ通學セシムルコト能ハサル事情アリト認定スル場合ニ於テハ前項ノ例ニ依ルヘシ
郡長ハ町村學校組合ニシテ前項ノ事情アリト認定スル場合ニ於テハ本條第一項第二ノ例ニ依ルヘシ

第二十九條 郡長ハ第二十七條及第二十八條ニ依リ町村學校組合ヲ設ケシムルトキハ關係町村及郡參事會ノ意見ヲ聞キ府縣知事ノ許可ヲ受クヘシ其學校組合ニ於テ設置スヘキ尋常小學校ノ校數并位置ヲ定ムルトキモ亦同シ

郡長ハ第二十八條ニ依リ兒童教育事務ヲ委託セシムルトキハ關係町村町村學校組合及郡參事會ノ意見ヲ聞キ府縣知事ノ許可ヲ受クヘシ
第三十條 府縣知事ハ市ニ於テ設置スヘキ尋常小學校校數アルトキハ

市内ノ一區若クハ數區ニ對シ又ハ市ヲ分畫シテ數區トナシ其一區若クハ數區ニ對シ小學校設置ニ關スル負擔ノ爲其使用スヘキ小學校ヲ指定スルコトヲ得

郡長ハ町村若クハ町村學校組合ニシテ左ノ場合ニ該當スルモノアルトキ其他必要ノ事情アルトキハ町村内若クハ町村學校組合内ノ一區若クハ數區ニ對シ又ハ町村若クハ町村學校組合ヲ分畫シテ數區トナシ其一區若クハ數區ニ對シ小學校設置ニ關スル負擔若シクハ兒童教育事務委託ノ爲其使用スヘキ小學校ヲ指定スルコトヲ得

- 一 町村若クハ町村學校組合ニ於テ設置スヘキ尋常小學校數校アルトキ
- 二 町村内若クハ其一部内又ハ町村學校組合ノ一部内ノ就學スヘキ兒童ノ全部若クハ一部ノ教育事務ヲ他町村又ハ町村學校組合若

クハ其區ニ委託スルコトヲ要スル場所數箇所アルトキ

三 町村若クハ町村學校組合ニ於テ設置スヘキ尋常小學校ト其一部内ノ兒童ノ全部若クハ一部ノ教育事務ヲ他町村又ハ町村學校組合若クハ其區ニ委託スルコトヲ要スル場所トアルトキ本條第一項ノ處分ヲナシ又ハ之ヲ止ムルトキハ關係市及區ノ意見ヲ聞クヘシ

本條第二項ノ處分ヲナシ又ハ之ヲ止ムルトキハ關係町村町村學校組合及區ノ意見ヲ聞キ府縣知事ノ許可ヲ受クヘシ

第三十一條 郡長ハ第二十八條第一項ノ事情アルモ同項ニ依ルコトヲ得スト認定スルモハ府縣知事ノ許可ヲ受ケ其町村ヲシテ尋常小學校ノ設置又ハ兒童教育事務ノ委託ニ關ル義務ヲ免レシムルコトヲ得郡長ハ第二十八條第二項若クハ第三項ノ事情アルモ同項ニ依ルコト

得スト認定スルトキハ府縣知事ノ許可ヲ受ケ其町村若クハ町村學校組合ヲシテ其一部ニ關シテハ尋常小學校ノ設置又ハ兒童教育事務ノ委託ニ關ル義務ヲ免レシムルコトヲ得

本條ノ場合ニ於テモ町村若クハ町村學校組合ハ特別ノ事情アルトキハ猶郡長ノ許可ヲ受ケテ尋常小學校ヲ設置スルコトヲ得其小學校ノ位置ハ其町村若クハ町村學校組合ニ於テ之ヲ定メ郡長ノ許可ヲ受クヘシ

第三十二條 郡長ハ町村學校組合ヲ解カシムルトキハ關係町村及郡參事會ノ意見ヲ聞キ府縣知事ノ許可ヲ受クヘシ
郡長ハ町村内若クハ其一部内又ハ町村學校組合ノ一部内ノ就學スヘキ學齡兒童ノ全部若クハ一部ノ教育事務ヲ他町村又ハ町村學校組合若クハ其區ニ委託セシムルコトヲ止ムルトキハ關係町村町村學校組

合及區ノ意見ヲ聞キ府縣知事ノ許可ヲ受クヘシ

第三十三條 町村ハ一町村限リノ負擔ヲ以テ尋常小學校ヲ設置スルニ比シ猶優等ナル尋常小學校ヲ得ヘキ場合又ハ其費用ヲ輕減シ得ヘキ場合ニ於テハ數町村ノ協議ニ依リ郡長ノ許可ヲ受ケテ學校組合ヲ設ケ其學校組合ニ相當スル尋常小學校ヲ設置スルコトヲ得

前項ノ場合ニ於テ設置スヘキ尋常小學校ノ校數並位置ハ其學校組合ヲ設クルノ協議ヲナスノ際併セテ之ヲ定メ郡長ノ許可ヲ受クヘシ
第三十四條 前條ノ町村學校組合ハ郡長ノ許可ヲ得ルニアラサレハ之ヲ解クコトヲ得ス郡長ハ前條及本條ノ場合ニ於テハ府縣知事ノ指揮ヲ受クヘシ

第三十五條 府縣知事ハ市内ニ私立尋常小學校アルトキハ其市立小學校ノ設置若クハ其一部ノ設備ヲ猶豫シ其私立小學校ヲ以テ之ニ代用

セシムルコトヲ得

郡長ハ町村内若クハ町村學校組合内ニ私立尋常小學校アルトキハ其町村立小學校ノ設置若クハ其一部ノ設備又ハ兒童教育事務委託ノ事ヲ猶豫シ其私立小學校ヲ以テ之ニ代用セシムルコトヲ得

私立小學校代用ニ關スル規則ハ文部大臣之ヲ定ム

第三十六條 市町村ハ府縣知事ノ許可ヲ受ケ高等小學校ヲ設置シ又ハ其區ヲシテ之ヲ設置セシムルコトヲ得

第三十七條 町村ハ數町村ノ協議ニ依リ郡長ノ許可ヲ受ケテ町村學校組合ヲ設ケ府縣知事ノ許可ヲ受ケテ高等小學校ヲ設置スルコトヲ得郡長ハ前項ノ場合ニ於テハ府縣知事ノ指揮ヲ受クヘシ

本條ノ學校組合ニ就キテハ第三十四條ヲ適用ス
第三十八條 第三十六條及第三十七條ノ規程ハ徒弟學校及實業補習學

校ニ關シ之ヲ適用ス

第三十九條 第三十一條末項第三十三條第三十六條第三十七及條第三十八條ニ掲クル小學校ノ廢止ハ其設立ノ例ニ依ルヘシ

第四十條 市町村ハ幼稚園圖書館盲啞學校其他小學校ニ類スル各種學校等ヲ設置スルコトヲ得此場合ニ於テハ第三十六條第三十七條及第三十九條ノ規程ヲ適用ス

第四十一條 私立ノ小學校幼稚園圖書館盲啞學校其他小學校ニ類スル各種學校等ノ設立ハ其設立者ニ於テ府縣知事ノ許可ヲ受ケ其廢止ハ之ヲ府縣知事ニ上申スヘシ

第四十二條 第四十條及第四十一條ノ學校等ニ關スル規則ハ文部大臣之ヲ定ム

第五章 小學校ニ關スル府縣郡市町村ノ負擔及授業料

第四十三條 市町村立小學校ノ設置ニ關ル市町村及町村學校組合並區ノ負擔ノ概目左ノ如シ

- 一 校舍校地校具體操場農業練習場ノ供給及支持
- 二 小學校教員ノ俸給旅費等
- 三 小學校ニ關スル諸費

第四十四條 市町村立小學校ニ就學スル兒童ヲ保護スヘキ者ハ授業料規則ニ依リ授業料ヲ納ムヘシ

授業料ハ市町村ニ屬スル收入トス

一家ノ兒童同時ニ數名就學スルトキハ授業料ヲ減スルコトヲ得
市町村長ハ兒童ヲ保護スヘキ者貧窮ナル場合ニ於テハ授業料ノ全額若クハ一部ヲ免除スヘシ

授業料ハ物品若クハ勞力ヲ以テ之ニ代フルヲ許スコトヲ得

授業料規則ハ府縣知事之ヲ定メ文部大臣ノ許可ヲ受クヘシ

第四十五條 郡長ハ町村學校組合ニ於テ設置スヘキ尋常小學校數校アルトキハ學校組合内ノ某町村ヲシテ其數校中ノ一校若クハ若干校ノ設置ヲ一町村限り負擔セシムルコトヲ得

郡長ハ第二十八條ニ依リ町村學校組合ヲシテ兒童教育事務ヲ委託セシムルトキハ其學校組合内某町村ヲシテ其委託ノ事ヲ一町村限り負擔セシムルコトヲ得

本條ノ處分ヲナシ又ハ之ヲ止ムルトキハ關係町村及町村學校組合ノ意見ヲ聞キ府縣知事ノ許可ヲ受クヘシ

第四十六條 郡長ニ於テ町村學校組合ノ資力其學校組合ニ相當スル尋常小學校設置ノ負擔ニ堪ヘスト認定シ又ハ町村學校組合ノ一部タル町村ノ資力其學校組合費用ノ分擔ニ堪ヘスト認定スルトキハ郡ハ郡

費ヲ以テ其學校組合若クハ町村ニ相當ノ補助ヲ與フヘシ
前項ノ認定ニ就キテハ郡長ハ郡參事會ノ意見ヲ聞キ府縣知事ノ指揮
ヲ受クヘシ

第四十七條 郡長ニ於テ第二十七條ノ事情アルモ同條ニ依ルコトヲ得
スト認定スルトキハ郡ハ郡費ヲ以テ其町村ニ相當ノ補助ヲ與フヘシ
前項ノ認定ニ就キテハ郡長ハ郡參事會ノ意見ヲ聞キ府縣知事ノ指揮
ヲ受クヘシ

第四十八條 府縣知事ニ於テ市ノ資力其市ニ相當スル尋常小學校設置
ノ負擔ニ堪ヘスト認定スルトキハ府縣ハ府縣費ヲ以テ其市ニ相當ノ
補助ヲ與フヘシ

前項ノ認定ニ就キテハ府縣知事ハ府縣參事會ノ意見ヲ聞キ文部大臣
ノ指揮ヲ受クヘシ

第四十九條 府縣知事ニ於テ郡ノ資力第四十六條又ハ第四十七條ノ補
助ヲ負擔スルニ堪ヘスト認定スルトキハ府縣ハ府縣費ヲ以テ其郡ニ
相當ノ補助ヲ與フヘシ

前項ノ認定ニ就キテハ府縣知事ハ府縣參事會ノ意見ヲ聞キ文部大臣
ノ指揮ヲ受クヘシ

第五十條 區長並其代理者及學務委員ニ於テ國ノ教育事務ヲ執行スル
カ爲ニ要スル費用ハ市町村若クハ町村學校組合ノ負擔トス但區長并
其代理者及區ノ學務委員ニ關スルモノハ市町村會又ハ町村學校組合
會ノ議決ヲ以テ區ノ負擔トナスコトヲ得

第五十一條 郡視學ノ給料旅費退隱料等ハ郡ノ負擔トス其額及支給方
法ハ郡會ノ議決ニ依リ府縣知事ノ許可ヲ受ケテ之ヲ定ムヘシ

第五十二條 小學校教員檢定委員及檢定ニ關スル費用ニシテ府縣ニ屬

スルモノ并小學校教科用圖書審査委員及審査ニ關スル費用ハ府縣ノ負擔トス

第六章 小學校長及教員

第五十三條 小學校ノ教員中小學校ノ某教科日ヲ教授スル者ヲ專科教員トシ其他ノ者ヲ本科教員トス

小學校ノ教員中小學校ノ教科日ヲ補助教授シ又ハ一時教授スル者ヲ准教員トシ其他ノ者ヲ正教員トス

第五十四條 小學校ノ教員ハ小學校教員免許狀ヲ有スル者タルヘシ

第五十五條 小學校教員免許狀ヲ得ルニハ檢定ニ合格スルコトヲ要ス

檢定ハ府縣ニ小學校教員檢定委員ヲ置キ之ヲ施行ス但某種ノ小學校教員ノ檢定ハ文部省ニ於テ之ヲ施行ス

檢定委員ノ組織權限檢定ノ科目方法受檢者ノ資格教員免許狀教員候

補者等ニ關スル規則ハ文部大臣之ヲ定ム

第五十六條 小學校長及教員ノ任用解職其他進退ニ關スル規則ハ文部

大臣之ヲ定ム

第五十七條 市町村立小學校長及教員ノ名稱及待遇法ハ別ニ定ムル所ニ依ル

第五十八條 市町村立小學校長及教員ノ任用解職ハ府縣知事之ヲ行フ

第五十九條 市町村立小學校ノ教員ハ市町村長ニ於テ薦舉スル所ノ三名以下ノ候補者ニ就キ府縣知事之ヲ任スルモノトス

府縣知事ハ前項ノ候補者適當ナラスト認ムルトキハ再ヒ薦舉ヲナサシメ猶適當ナラスト認ムルトキハ薦舉ニ依ラスシテ直ニ之ヲ任スヘシ

本條第一項ノ薦舉ハ教員ノ缺員ヲ生シ又ハ新ニ其位地ヲ設ケタル日

ヨリ二十八日以内ニ之ヲ施行シ第二項ノ薦舉ハ其薦舉ヲ命セラレタル日ヨリ十四日以内ニ之ヲ施行スヘシ若シ此期限内ニ施行セサルトキハ府縣知事ハ薦舉ニ依ラスシテ直ニ之ヲ任スヘシ
市町村立小學校長ハ府縣知事其學校ノ教員中ニ就キテ之ヲ兼任スルモノトス

第六十條 市町村立小學校教員ノ給料額及旅費額ノ標準并給料旅費其他諸給與ノ支給方法ハ府縣知事ニ於テ之ヲ規定シ文部大臣ノ許可ヲ受クヘシ

前項ノ給料額及旅費額標準ノ範圍内ニ於テ教員ニ交付スヘキ給料及旅費ノ額ハ市參事會又ハ町村長ノ意見ヲ聞キ府縣知事之ヲ確定ス
市町村立小學校教員ノ給料ノ若干分ハ土地ノ使用又ハ物品ヲ以テ之ヲ換給スルコトヲ得但其歩合ハ府縣知事ニ於テ之ヲ規定シ文部大臣

ノ許可ヲ受クヘシ

前項ニ依リ換給スル土地ノ使用又ハ物品ノ價格ハ市町村ノ申出ニ依リ監督官廳之ヲ確定ス其確定シタル價格ハ監督官廳ニ於テ必要ナリト認めルトキハ何時ニテモ之ヲ訂正スルコトヲ得又監督官廳ハ前項ヲ換給ヲ適當ナラスト認めルトキハ之ヲ許サ、ルコトヲ得

第六十一條 小學校長及教員ノ職務及服務規則ハ文部大臣之ヲ定ム

第六十二條 市町村立小學校教員ハ學務委員ニ任セラレタルトキハ之ヲ辭スルコトヲ得ス

第六十三條 小學校長及教員ハ兒童ニ體罰ヲ加フルコトヲ得ス

第六十四條 市町村立小學校長及教員職務ヲ粗畧ニシ若クハ職務上遵奉スヘキ指命ニ違背シ又ハ體面ヲ汚辱スルノ行爲アルトキハ府縣知事懲戒處分ヲ行フヘシ其處分ハ譴責罰俸免職免許狀褫奪トス

私立小學校長及教員ニシテ前項ノ行爲アルトキハ其情狀ニ依リ府縣知事ニ於テ其業務ヲ停止シ又ハ免許狀ヲ褫奪スヘシ免職若クハ業務停止又ハ免許狀褫奪ノ處分ニ不服アル者ハ十四日以内ニ文部大臣ニ訴願スルコトヲ得

市町村立小學校長及教員ノ懲戒處分ニ關スル規則並私立小學校長及教員ノ業務停止及免許狀褫奪ニ關スル規則ハ文部大臣之ヲ定ム第六十五條 小學校教員禁錮以上ノ刑ニ處セラレ又ハ信用若クハ風俗ヲ害スル罪ヲ犯シテ罰金ノ刑ニ處セラレ又ハ監視ニ付セラレタルトキハ其職ヲ失ヒ免許狀ヲ褫奪セラレ、モノトス

第七章 管理及監督

第六十六條 郡ニ郡視學一名ヲ置キ府縣知事之ヲ任免ス郡視學ハ府縣稅ヲ以テ支辨スル郡吏員ト同一ノ待遇ヲ受クルモノトス

ス

第六十七條 郡視學ハ郡長ノ指揮命令ヲ受ケテ郡内ノ教育事務ヲ監督ス

第六十八條 府縣知事ハ郡ノ申出ニ依リ特ニ郡視學ヲ置カサルコトヲ得此場合ニ於テハ府縣知事ハ府縣稅ヲ以テ支辨スル郡吏員ノ一名ニ命シテ郡視學ノ名義ヲ以テ其職務ヲ行ハシム

第六十九條 郡視學ニ對スル懲戒處分ハ官吏懲戒例ニ依リ府縣知事之ヲ行フ

第七十條 市町村長ハ市町村ニ屬スル國ノ教育事務ヲ管掌シ市町村立小學校ヲ管理ス但學校長若クハ首席教員ノ管理ニ屬スル事務ハ之ヲ監督ス

第七十一條 市町村長ニ對スル懲戒處分ニシテ國ノ教育事務取扱ニ關

スルモノニ就キテハ市制第二百二十四條町村制第二百二十八條ヲ適用ス
第七十二條 市ハ教育事務ノ爲市制第六十一條ニ依リ學務委員ヲ置ク
ヘシ但市會ノ議決ニ依ルノ限ニ在ラス

委員ニハ市立小學校男教員ヲ加フヘキモノトス其數ハ委員總數ノ四分一ニ下ルコトヲ得ス

委員中教員ヨリ出ツル者ハ市長之ヲ任免ス

第七十三條 市ノ學務委員ハ市ニ屬スル國ノ教育事務ニ就キ市長ヲ補助ス

第七十四條 府縣知事ハ市ノ區長及其代理者ヲシテ市長ノ機關トナリ其指揮命令ヲ受ケテ區ニ屬スル國ノ教育事務ヲ補助執行セシムルコトヲ得

第七十五條 市ハ教育事務ノ爲市條例ノ規程ニ依リ市内ノ區ニ學務委

員ヲ置クコトヲ得

委員ニハ市立小學校男教員ヲ加フヘキモノトス

第七十六條 府縣知事ハ前條ノ學務委員ヲシテ其區ニ屬スル國ノ教育事務ニ就キ市町區長并其代理者ヲ補助セシムルコトヲ得

第七十七條 市ノ區長及其代理者并七十二條及第七十五條ノ學務委

員ニ對スル懲戒處分ニシテ國ノ幾育事務取扱ニ關スルモノニ就キテハ左ノ例ニ依ル

一 市制第六十四條第五ノ規程ニ依リ市長ニ於テ懲戒處分ヲ行フ此場合ニ於テハ市制第二百二十四條第二項第一ノ規程ヲ適用ス

二 市制第二百二十四條第一項及第二項第二第三第四ノ規程ヲ適用ス
第七十八條 第七十三條及第七十六條ノ事務執行ニ關スル市長區長及其代理者并學務委員ノ關係及其他必要ナル規則ハ府縣知事之ヲ定ム

ルコトヲ得

第七十九條 町村ハ教育事務ノ爲町村制第六十五條ニ依リ學務委員ヲ置クヘシ但町村會ノ議決ニ依ルノ限ニ在ラス

委員ニハ町村立小學校男教員ヲ加フヘキモノトス

其數ハ委員總數ノ四分一ニ下ルコトヲ得ス

委員中教員ヨリ出ツル者ハ町村長之ヲ任免ス

第八十條 町村ノ學務委員ハ町村ニ屬スル國ノ教育事務ニ就キ町村長ヲ補助ス

第八十一條 府縣知事ハ町村ノ區長及其代理者ヲシテ町村長ノ機關ト

ナリ其指揮命令ヲ受ケテ區ニ屬スル國ノ教育事務ヲ補助執行セシムルコトヲ得

第八十二條 町村ハ教育事務ノ爲町村條例ノ規程ニ依リ町村内ノ區ニ

學務委員ヲ置クコトヲ得

委員ニハ町村立小學校男教員ヲ加フヘキモノトス

第八十三條 府縣知事ハ前條ノ學務委員ヲシテ其區ニ屬スル國ノ教育事務ニ就キ町村長區長並其代理者ヲ補助セシムルコトヲ得

第八十四條 町村ノ區長及其代理者並第七十九條及第八十二條ノ學務

委員ニ對スル懲戒處分ニシテ國ノ教育事務取扱ニ關スルモノニ就キテハ左ノ例ニ依ル

一 町村制第六十八條第五ノ規程ニ依リ町村長ニ於テ懲戒處分ヲ行

フ此場合ニ於テハ町村制第二百二十八條第二項第一ノ規程ヲ適用

ス

二 町村制第二百二十八條第一項及第二項第二第三第四ノ規程ヲ適用

ス

第八十五條 第八十條及第八十三條ノ事務執行ニ關スル町村長區長及其代理者并學務委員ノ關係及其他必要ナル規則ハ府縣知事之ヲ定ムルコトヲ得

第八十六條 町村學校組合ハ教育事務ヲ爲條例ノ規程ニ依リ學務委員ヲ置クヘシ

町村學校組合ハ教育事務ノ爲條例ノ規程ニ依リ學校組合内ノ區ニ學務委員ヲ置クコトヲ得

本條ノ委員ニハ町村立小學校男教員ヲ加フヘキモノトス

第八十七條 町村學校組合ノ學務委員ハ町村學校組合ニ屬スル國ノ教育事務ニ就キ組合長ヲ補助ス
府縣知事ハ町村學校組合内ノ區ノ學務委員ヲシテ區ニ屬スル國ノ教育事務ニ就キ組合長ヲ補助セシムルコトヲ得

第八十八條 第八十六條ノ學務委員ニ對スル懲戒處分ニシテ國ノ教育事務取扱ニ關スルモノニ就キテハ左ノ例ニ依ル

- 一 町村制第六十八條第五ノ規程ニ依リ組合長ニ於テ懲戒處分ヲ行フ此場合ニ於テハ町村制第二百二十八條第二項第一ノ規程ヲ適用ス
- 二 町村制第二百二十八條第一項及第二項第二第三第四ノ規程ヲ適用ス

第八十九條 第八十七條ノ事務執行ニ關スル組合長及學務委員ノ關係及其他必要ナル規則ハ府縣知事之ヲ定ムルコトヲ得

第九十條 特別ノ事情アル町村若クハ町村學校組合ニ於テハ府縣知事ノ許可ヲ受ケ學務委員ヲ置カサルコトヲ得

第九十一條 文部大臣ハ私立小學校ニシテ法律命令ノ規程ニ戾ルモノアルトキハ府縣知事ニ命シテ之ヲ閉鎖セシムルコトヲ得

第九十二條 前諸條ニ掲クル教育事務トハ專ラ小學校教育ノ範圍ニ屬スル事務ヲ謂フ

第八章 附則

第九十三條 本令ハ市制町村制ヲ施行シタル府縣ニ施行スルモノトス其施行ノ時期ハ府縣知事ノ具申ニ依リ文部大臣之ヲ定ム

第九十四條 幼稚園圖書館盲啞學校其他小學校ニ類スル各種學校等ニ就キテハ本令ノ規程ヲ適用スルコトヲ得但尋常小學校設置ノ義務就學ノ義務等ニ關スル規程ハ此限ニ在ラス

第九十五條 本令ニ依ラスシテ授與シタル小學校教員免許狀ハ仍其効力ヲ有スルモノトス但正教員准教員ノ別ハ文部大臣之ヲ定ム

第九十六條 明治十九年^{四月}勅令第十四號小學校令其他本令ニ抵觸スル成規ハ本令施行ノ府縣ニ於テ其施行ノ時期ヨリ總テ之ヲ廢止ス

市制摘要

第六十三條 市吏員ハ任期滿限ノ後再選セラルコトヲ得

市吏員及使丁ハ別段ノ規定又ハ規約アルモノヲ除クノ外隨時解職スルコトヲ得

第六十四條 市參事會ハ其市ヲ統轄シ其行政事務ヲ擔任ス

市參事會ノ擔任スル事務ノ概目左ノ如シ

五 市吏員及使丁ヲ監督シ市長ヲ除クノ外其他ニ對シ懲戒處分ヲ行フ事其懲戒處分ハ
隨責及十圓以下ノ過怠金トス

第二百二十四條 府縣知事ハ市長、助役、市參事會員、委員、區長其他市吏員ニ對シ懲戒處分
ヲ行フコトヲ得其懲戒處分ハ隨責及過怠金トス其過怠金ハ二十五圓以下トス

追テ市吏員ノ懲戒法ヲ設クル迄ハ左ノ區別ニ從ヒ官吏懲戒例ヲ適用ス可シ

一 市參事會ノ懲戒處分(第六十四條第二項第五)ニ不服アル者ハ府縣知事ニ訴願シ府
縣知事ノ裁決ニ不服アル者ハ行政裁判所ニ出訴スルコトヲ得

二 府縣知事ノ懲戒處分ニ不服アル者ハ行政裁判所ニ出訴スルコトヲ得

三 本條第一項ニ掲載スル市吏員職務ニ違フコト再三ニ及ヒ又ハ其情狀重キ者又ハ行狀ヲ亂リ廉耻ヲ失フ者、財産ヲ浪費シ其分ヲ守テサル者又ハ職務舉テサル者ハ懲戒裁判ヲ以テ其職ヲ解クコトヲ得其隨時解職スルコトヲ得ヘキ者ハ(第六十三條)懲戒裁判ヲ以テスルノ限ニ在ラス

總テ解職セラレタル者ハ自己ノ所爲ニ非スシテ職務ヲ執ルニ堪ヘサルカ爲メ解職セラレタル場合ヲ除クノ外退隱料ヲ受クルノ權ヲ失フモノトス

四 懲戒裁判ハ府縣知事其審問ヲ爲シ府縣參事會之ヲ裁決ス其裁決ニ不服アル者ハ行政裁判所ニ出訴スルコトヲ得

市長ノ解職ニ係ル裁決ハ上奏シテ之ヲ執行ス

監督官廳ハ懲戒裁判ノ裁決前吏員ノ停職ヲ命シ並給料ヲ停止スルコトヲ得

第六十一條 市ハ市會ノ議決ニ依リ臨時又ハ常設ノ委員ヲ置クコトヲ得其委員ハ名譽職トス

委員ハ市參事會員又ハ市會議員ヲ以テ之ニ充テ又ハ市參事會員及市會議員ヲ以テ之ヲ

組織シ又ハ會員議員ト市公民中選舉權ヲ有スル者トヲ以テ之ヲ組織シ市參事會員一名ヲ以テ委員長トス

委員中市會議員ヨリ出ツル者ハ市會之ヲ選舉シ選舉權ヲ有スル公民ヨリ出ツル者ハ市參事會之ヲ選舉シ其他ノ委員ハ市長之ヲ選任ス

常設委員ノ組織ニ關シテハ市條例ヲ以テ別段ノ規定ヲ設クルコトヲ得

町村制摘要

第六十七條 町村吏員ハ任期滿限ノ後再選セララルコトヲ得

町村吏員及使丁ハ別段ノ規定又ハ規約アルモノヲ除クノ外隨時解職スルコトヲ得

第六十八條 町村長ハ其町村ヲ統轄シ其行政事務ヲ擔任ス

町村長ノ擔任スル事務ノ概目左ノ如シ

五 町村吏員及使丁ヲ監督シ懲戒處分ヲ行フ事其懲戒處分ハ體責及五圓以下ノ過怠金トス

第二百二十八條 府縣知事郡長ハ町村長、助役、委員、區長其他町村吏員ニ對シ懲戒處分ヲ行フコトヲ得其懲戒處分ハ體責及過怠金トス郡長ノ處分ニ係ル過怠金ハ十圓以下府縣

知事ノ處分ニ係ルモノハ二十五圓以下トス

追テ町村吏員ノ懲戒法ヲ設クル迄ハ左ノ區別ニ從ヒ官吏懲戒例ヲ適用ス可シ

一 町村長ノ懲戒處分(第六十八條第二項第五)ニ不服アル者ハ郡長ニ訴願シ其郡長ノ裁決ニ不服アル者ハ府縣知事ニ訴願シ其府縣知事ノ裁決ニ不服アル者ハ行政裁判所ニ出訴スルコトヲ得

二 郡長ノ懲戒處分ニ不服アル者ハ府縣知事ニ訴願シ府縣知事ノ懲戒處分及其裁決ニ不服アル者ハ行政裁判所ニ出訴スルコトヲ得

三 本條第一項ニ掲載スル町村吏員職務ニ違フコト再三ニ及ヒ又ハ其情狀重キ者又ハ行狀ヲ亂リ廉耻ヲ失フ者、財産ヲ浪費シ其分ヲ守ラサル者又ハ職務擧ラサル者ハ懲戒裁判ヲ以テ其職ヲ解クコトヲ得其隨時解職スルコトヲ得可者ハ(第六十七條)懲戒裁判ヲ以テスルノ限ニ在ラス

總テ解職セラレタル者ハ自己ノ所爲ニ非スシテ職務ヲ執ルニ堪ヘサルカ爲メ解職セラレタル場合ヲ除クノ外退隱料ヲ受クルノ權ヲ失フモノトス

四 懲戒裁判ハ郡長其審問ヲ爲シ郡參事會之ヲ裁決ス其裁決ニ不服アル者ハ府縣參事

會ニ訴願シ其府縣參事會ノ裁決ニ不服アル者ハ行政裁判所ニ出訴スルコトヲ得

監督官廳ハ懲戒裁判ノ裁決前吏員ノ停職ヲ命シ并給料ヲ停止スルコトヲ得

第六十五條 町村ハ町村會ノ議決ニ依リ臨時又ハ常設ノ委員ヲ置クコトヲ得其委員ハ名譽職トス

委員ハ町村會ニ於テ町村會議員又ハ町村公民中選舉權ヲ有スル者ヨリ選舉シ町村長又ハ其委任ヲ受ケタル助役ヲ以テ委員長トス

常設委員ノ組織ニ關シテハ町村條例ヲ以テ別段ノ規定ヲ設クルコトヲ得

朕明治二十二年十月勅令第二百十五號小學校令ノ施行ニ際シ從來ノ市町村立小學校一時存續ノ件ヲ裁可シ茲ニ之ヲ公布シム

勅令第十九號 (明治二十四年三月三日)

第一條 從來ノ市町村立尋常小學校ハ明治二十三年十月勅令第二百十五號小學校令施行ノ時期ニ達シタル後ニ於テモ一時之ヲ存續シ左ノ各款ニ依リ處分スヘシ

- 一 新ニ尋常小學校ノ校數并位置ヲ指定セラレタル市町村ト從來ノ尋常小學校設置區域ト其性質前後同一ナル場合ニ於テハ從來ノ市町村立尋常小學校ニシテ其位置新ニ指定セラレタル市町村立尋常小學校ノ位置ト同一ナルモノハ之ヲ繼續維持スヘシ
- 二 新ニ尋常小學校ノ校數并位置ヲ指定セラレタル市町村ト從來ノ尋常小學校設置區域ト其性質前後同一ナル場合ニ於テハ從來ノ市町村立尋常小學校ニシテ不用ニ屬スヘキモノハ學齡兒童ヲ就學セシムルノ準備新ニ整フノ時ニ及ヒ之ヲ廢スヘシ
- 三 兒童教育事務ヲ他ニ委託スヘキコトヲ命セラレタル町村ト從來ノ尋常小學校設置區域ト其性質前後同一ナル場合ニ於テハ第二款ノ例ニ依ルヘシ
- 四 新ニ尋常小學校ノ校數并位置ヲ指定セラレ及兒童教育事務ヲ他

ニ委託スヘキコトヲ命セラレタル町村ト從來ノ尋常小學校設置區域ト其性質前後同一ナル場合ニ於テハ第一款第二款ノ例ニ依ルヘシ

- 五 聯合町村ヨリ成立スル尋常小學校設置區域及其他市町村ノ區域ト同一ナラサル尋常小學校設置區域ニ於テ設置スル尋常小學校ハ其區域ノ學齡兒童教育ノ事業ヲ引繼クヘキ市町村町村學校組合又ハ市町村内若クハ町村學校組合内ノ區ニ於テ學齡兒童ヲ就學セシムルノ準備整フノ時ニ及ヒ之ヲ廢スヘシ

第二條 市町村ニ於テ設置スル從來ノ高等小學校ハ其市町村會ノ議決ニ依リ明治二十三年十月勅令第二百十五號小學校令施行ノ時期ニ達シタル後ニ於テモ一時之ヲ存續シ其市町村ニ於テ同令第三十六條ノ手續ヲ經タル上之ヲ繼續維持スルコトヲ得

第三條 聯合町村ヨリ成立スル高等小學校設置區域及其他市町村ノ區域ト同一ナラサル高等小學校設置區域ニ於テ設置スル高等小學校ハ其町村聯合會又ハ學區會ノ議決ニ依リ明治二十三年十月^十勅令第二百十五號小學校令施行ノ時期ニ達シタル後ニ於テモ尙六ヶ月以内之ヲ存續スルコトヲ得

第四條 第一條乃至第三條ニ依リ一時存續スル小學校ニ係ル管理監督ノ事務ハ從來ノ職員ニ於テ從來ノ例ニ依リ之ヲ擔任スヘシ

第五條 第一條乃至第三條ニ依リ一時存續スル小學校ニ係ル費用及第四條ノ事務ニ係ル費用ハ從來ノ小學校設置區域ニ於テ從來ノ例ニ依リ之ヲ負擔スヘシ

第六條 第一條第五款及第三條ニ依リ一時存續シタル小學校ニ係ル事務引續方等ニ關シテハ府縣知事之ヲ規定スルコトヲ得

第七條 本令ノ規程ニ依リ難キ場合ニ在テハ府縣知事ニ於テ文部大臣ノ許可ヲ經テ特別ノ處分ヲ爲スコトヲ得

朕小學校令ノ施行ニ關スル件ヲ裁可シ茲ニ之ヲ公布セシム

勅令第五號 (明治二十四年一月二十三日)

明治二十三年勅令第二百十五號小學校令ハ其全部施行シ難キ事情アル地方ニ限り府縣知事ノ具狀ニ依リ文部大臣ノ指揮ヲ以テ其一部ヨリ漸次施行スルコトヲ得

○東京府令第十二號 (明治二十四年二月二日)

文部大臣ノ指定ニ依リ明治二十三年十月^十法律第八十九號地方學事通則及勅令第二百十五號

小學校令中左ノ條項ヲ明治二十四年四月一日ヨリ當府下ニ施行ス

小學校令

第一章 各條

第四章 第二十五條乃至第三十四條第三十六條乃至第三十九條

第五章 第四十三條第四十五條第五十條

第七章 第七十條乃至第九十二條

○東京府令第五十一號(明治二十四年六月一日)

文部大臣ノ指定ニ依リ明治二十三年^{十月}勅令第二百十五號小學校令中左ノ條項ヲ明治二十四年十月一日ヨリ當府下ニ施行ス

第二章 第十七條乃至第十九條

第四章 第三十五條

○東京府令第四號(明治二十五年一月二十九日)

客年來文部大臣ノ指定ニ依リ明治二十三年^{十月}勅令第二百十五號小學校令ノ一部ヲ施行セシ處今般同大臣ノ指定ニ依リ本年四月一日ヨリ同令ノ全部ヲ施行ス

朕市町村立小學校長及教員名稱及待遇改正ノ件ヲ裁可シ茲ニ之ヲ公布セシム

勅令第二百十八號(明治二十四年十一月十六日)

市町村立小學校長及教員名稱及待遇

第一條 市町村立小學校長及教員ノ名稱左ノ如シ

一 小學校長

二 訓導 小學校ノ正教員タル者ノ名稱トス

三 准訓導 小學校ノ准教員タル者ノ名稱トス

第二條 市町村立小學校長及正教員ハ判任文官ト同一ノ待遇ヲ受ク

說明

市町村立小學校長及教員ノ名稱及待遇ハ本年^{六月}勅令第七十三號ヲ以テ之ヲ定メラレタルモ爾後^{七月}勅令第八十三號判任官俸給令ノ制定判任官官等ノ廢止等アリ爲メニ本件ノ改正ヲ要スルニ至レリ

本令ニ於テ教員ノ名稱ヲ改メタルハ慣用ニ重キヲ置クト繁文ヲ省畧スルトノ旨趣ニ外ナラヌ抑モ小學校教員ヲ訓導ト稱シタルハ既ニ十數年來ノ慣用ニシテ適々他ニ之ヲ用ヒタ

ルモノナキニアラサリシモ尙モ訓導ト稱フレハ直ニ小學校教員ナルコトヲ知ルマテニ至
 レルモノナリ故ニ今之ヲ變更スルノ必要ヲ見サルノミナラス種々ノ名稱ヲ附スルハ却テ
 繁雜ニ過クルノ恐ナキニアラス且勅令第七十三號ハ小學校令ト共ニ未タ實施セサルモノ
 ナルニ付旁本令ニ於テ之ヲ更正シ從來ノ慣用ニ從ヒ現在ノ名稱ヲ襲用セントス
 小學校長及正教員ノ判任待遇ヲ改メテ判任文官ト同一ノ待遇ヲ受クルコト、ナシタルハ
 主トシテ其待遇ノ旨趣ヲ明確ナラシメントスルモノナリ蓋シ判任待遇者ハ人物俸額ノ如
 何ニ拘ハラズ總テ判任官ノ下班ニ列スルヲ以テ從來ノ慣例トナシタルカ故ニ教員ノ待遇
 ハ巡查其他ノ待遇ニ比シ權衡上不都合ノ點少カラス故ニ俸給退隱料及特ニ規定アル事項
 ナ除クノ外ハ任免ノ式階級ノ格及席次ノ如キハ勿論其他一切ノ待遇總テ判任文官ト同一
 タラシメントスルナリ

又本令ニ於テ准教員ノ待遇ヲ省キタルハ主トシテ正教員ノ待遇ヲ厚カラシメンカ爲メナ
 リ元來准教員ハ正教員ヲ補助スルカ又ハ一時教授スルモノタルニ過キスシテ固ヨリ正格
 ノ教員ニ非サルナリ然ルニ若シ彼此ノ待遇ニ於テ何等ノ別ナキトキハ畢竟一般教員ノ地
 位ヲ低下スルモノ、如ク且之ヲ沿革上ヨリ考ラルモ從來准教員ノ類ヲ正教員タル者ト同

様ノ待遇トナシタルコトナシ故ニ其待遇ノ如キハ仍舊ニ依リ地方ノ便宜ニ委テントス
 之ヲ要スルニ本令ノ精神ハ主トシテ正教員ノ待遇ヲ厚クスルト同時ニ准教員ヲシテ進
 テ正教員ノ地位ニ達センコトヲ期セシメ益々善良ナル正教員ヲ増加セントスルニ在リ

○文部省訓令第五號（明治二十四年十一月十七日）

府 縣 沖繩縣
除ク

明治二十三年十月勅令第二百十五號小學校令施行ノ爲メ要スル所ノ諸規則ハ今回悉ク之ヲ發
 布シタリ依リテ茲ニ普通教育ノ施設ニ關スル本大臣ノ意見ヲ表示スルコト左ノ如シ
 普通教育ノ要ハ人ヲシテ人ノ人タル道ヲ知ラシメ日本國民タルノ本分ヲ辨ヘシメ社會及國
 家ノ福祉ト品位トヲ増進セシムルニ在レハ人トシテ此國ニ生活スル者ニハ何人ト雖モ普通
 教育ヲ受ケシメサルヘカラス是レ國家ノ當ニ爲スヘキ所ノ責任タリ各人ノ當ニ盡スヘキ所
 ノ義務タリ而シテ市町村ニ命シテ公費ヲ以テ小學校ヲ設置セシメ各人ヲ督責シテ兒童ヲ就
 學セシムル所以ナリ

國家ノ精神風俗貧富強弱等皆此普通教育ニ淵源セサルハナシ國家永遠ノ基礎ヲ堅固ニセン
 ト欲スル者須ク茲ニ留意シ國家百年ノ長計ヲ誤ルヘカラス

小學校ニ於テハ徳性ヲ涵養シ人道ヲ實踐セシムルヲ以テ第一ノ主眼トシ殊ニ尊王愛國ノ志氣ヲ發揚シ兒童ヲシテ實業ヲ勵ミ素行ヲ修メ忠良ノ民ヲラシメンコトヲ務ムヘシ
 身體ハ百事ヲ成スノ根源ナリ幼時身體發育旺盛ノ時ニ在リテ之カ培養ヲ忽ニスルトキハ成長ノ後遂ニ羸弱ノ民トナルヘシ小學校ニ於テハ殊ニ茲ニ留意セサルヘカラス
 小學校ノ修身ハ教育ニ關スル勅語ノ旨趣ヲ奉體シ本邦固有ノ道ヲ基礎トシテ萬國普通ノ事理ヲ酌量シ躬行實踐ヲ務メ常ニ社會全般ノ徳義ニ背クコトナキヲ期スヘシ
 小學校ノ讀書作文習字算術ハ主トシテ修身日本地理日本歴史及日常必須ノ事ヲ材料トシ務メテ切實ノ方法ニ依リ教授スヘシ
 此等ノ諸教科目ニ於テハ皆適實善良ナル教科書ヲ撰定スルヲ要ス殊ニ修身ニ於テ多數ノ教員ノ腦裏ニ一任シテ教科書ヲ定メサルカ如キハ其當ヲ得サルモノトス
 小學校ノ教科書ハ教育上ニ經濟上ニ殊ニ至大ノ關係ヲ有スルモノナレハ其編纂採擇ノ方法最モ深ク考究セサルヘカラス
 人ノ人タル所ノ道國民ノ國民タル所ノ義及日常必須ノ事ニ關シ教育スルノ基ハ尋常小學校ニ在レハ其教科目ハ此旨趣ニ依リ之ヲ教授シ濫リニ科目ヲ増サス務メテ簡易ニシテ能ク理

會セシメンコトニ注意スヘシ

小學校ニ於テ往々教育ノ道ヲ誤リ其弊ヤ子弟ヲシテ家業ヲ忌ミ父兄ヲ侮リ徒ニ衣食ノ美ヲ欲シ安逸ヲ希ヒ勞働ヲ避ケシムルカ如キ結果ヲ生シ又貧弱ノ者モ唯々學問ニ從事スルトキハ一身ノ榮達期スヘシト信シ其資力ヲ計ラズシテ歲月ヲ徒費シ其極一身一家ノ不幸一國ノ不利ヲ釀スニ至ルハ目下教育上ノ通弊ナリ又女子ニ在リテハ往々温順貞淑ノ美風ヲ損シ灑掃應對ノ實務ニ疎ク長シテ家事ヲ處理スルノ能ニ乏シキ者アリ大ニ之カ矯正ノ道ヲ計畫セサルヘカラス

教員ハ教育ノ主腦ナレハ小學校教員ハ須ク其撰擇ヲ慎ミ其待遇ヲ厚クシテ永ク其職ニ安ンシ其誠ヲ盡サシムルノ方法ヲ求メサルヘカラス

小學校教員ノ現數六万有餘ニシテ正當ノ資格アル者未タ其半ニ達セス而シテ資格ヲ與フルノ方法主トシテ學術試験ニ依ルヲ以テ經驗ニ富メル老成者少クシテ少年ノ輩多シ教育ノ良果ヲ得ルニ於テ憂慮スヘキモノアリ須ク檢定ノ法ヲ改メ任用ノ法ヲ正シ老成ニシテ經驗アリ着實ニシテ善良ナル正教員ヲ増加スルノ方法ヲ講セサルヘカラス
 普通教育ノ施設ハ少數ノ兒童ヲシテ完全ノ教育ヲ受ケシメンヨリ寧ロ多數ノ兒童ヲシテ國

民必須ノ教育ヲ受ケシメサルヘカラス苟モ此教育ヲ受ケサレハ人其人ニ非ス民其民ニ非サルナリ方今全國學齡兒童ノ就學未タ其半ニ達セス而シテ其殘レルモノハ貧民ノ兒童多キニ居ル之ヲ就學セシムルノ方法大ニ熟慮セサルヘカラス

普通教育モ亦完全ヲ望ムハ固ヨリナリト雖モ貧富ヲ論セス一般人民ノ兒童ヲ督責シテ就學セシムルモノナレハ其施設ハ宜シク國家經濟ノ狀ヲ顧ミ人民貧富ノ度ヲ考ヘ之ニ適合シタルモノヲラサルヘカラス

私立小學校及之ニ類スル各種ノ私立學校ハ教育ヲ普及スルニ於テ其關係少カラズ苟モ教育ノ目的ヲ誤ラサランニハ管ニ設備不完全等ノ點ヲ以テ弊害アリト論定スヘカラス之ヲ便用シテ世教ヲ補益スルノ一助トナスヘシ

學政施設或ハ完全ヲ期シテ國度民情ニ適セス却テ教育ノ普及ヲ妨クルノ傾ナキニ非ス教育上ニ經濟上ニ其弊害免カレサルモノアリ將來ノ施設上宜シク注意セサルヘカラス殊ニ學校ノ編制建築等ニ至リテハ民度ニ適合セサルモノ少シトモス須ク簡畧質素ノ方向ニ改メサルヘカラス

此方案タル外形ニ於テハ或ハ教育ノ程度ヲ下シ教育ノ規模ヲ縮ムルノ觀ナキニ非ス然レト

モ實際教育ヲ普及シテ大ニ就學人員ヲ增加スヘキカ故ニ縱令其厚サニ於テ減縮スルコトアルモ其幅ニ於テハ擴張スルニ至ルヘシ學政ノ大體ニ就キテ之ヲ觀察スレハ利アリテ害ナシト謂フヘシ又此方案ハ現今ノ國度民情ニ照ラシテ處分スルニ出テタルモノナレハ自今而後國力ノ上進ニ伴ヒ漸次ニ歩ヲ進ムヘキハ固ヨリ言ヲ待タサルナリ

以上述フル所ハ主トシテ一般ニ就學ヲ督責スル尋常小學校ノ教育ニ關スルモノトス其他中人以上ノ子女ニシテ進ミテ中等若クハ高等ノ教育ヲ受クヘキ者ノ初等教育ニ至リテハ其方法ヲ異ニスヘキモノ多シ注意セサルヘカラス

地方ノ學事ニ關スル普通ノ行政事務ハ成ルヘク地方官ニ委任シテ其責任ヲ重ンセシムヘシ然レトモ教育上特ニ慎重ヲ要スヘキ事項即チ教育ノ目的方法教科書教員生徒等ニ關スルモノハ充分ニ文部省ニ於テ之ヲ表示スヘシ

法令條規煩細ニ過シルトキハ却テ實行ノ障礙ヲナスモノアリ自今學政上ノ諸法規ハ成ルヘク簡約ニシテ要領ヲ擧ケ其細目ニ至リテハ地方當局者ニ運用ノ便ヲ與ヘ實際圓滑ニ行ハレシコトヲ期スヘシ

法令具備シ設備宜シキヲ得ト雖モ苟モ監督其方ヲ得サレハ實效ヲ奏スルコト能ハス教育ノ

事殊ニ然リトス宜シク監督ノ方法ヲ嚴正ニシ學政ノ實効ヲ舉クルコトニ深ク注意セサルヘ
カラス

本大臣ノ普通教育施設ニ關スル意見概テ此ノ如シ而シテ今回發布シタル諸規則ハ一ニ此旨
趣ニ依リテ制定セリ府縣知事ニ於テ今後規定セラレ、所ノ諸規則並萬般ノ處分等總テ前陳
ノ旨趣ニ依遵セラレシコトヲ希望ス

○文部省令第八號(明治二十四年十一月十七日)

明治二十三年十月勅令第二百十五號小學校令第九條ニ基キ補習科ノ教科目及修業年限ヲ定ム
ルコト左ノ如シ

補習科ノ教科目及修業年限

第一條 尋常小學校補習科ノ教科目ハ修身、讀書、作文、習字及算術トス

土地ノ情況ニ依リ日本地理、日本歴史、理科、圖畫、手工ノ一科目若クハ數科目ヲ加ヘ女兒
ノ爲メニハ裁縫ヲ加フルコトヲ得

第二條 高等小學校補習科ノ教科目ハ修身、讀書、作文、習字及算術トス女兒ノ爲メニハ裁
縫ヲ加フルモノトス

土地ノ情況ニ依リ日本地理、日本歴史、外國地理、理科、圖畫、幾何、外國語、農業、商業、手
工ノ一科目若クハ數科目ヲ加フルコトヲ得

第三條 補習科ノ修業年限ハ三箇年以内トス

第四條 第一條又ハ第二條ニ依リ補習科ノ教科目ヲ加ヘ若クハ第三條ニ依リ補習科ノ修業
年限ヲ定ムルニハ市町村立小學校ニ就キテハ其市參事會又ハ町村長ニ於テ私立小學校ニ
就キテハ其設立者ニ於テ府縣知事ノ許可ヲ受クヘシ

說明

本令ノ旨趣ハ尋常小學校若クハ高等小學校ノ教科ヲ卒リタル兒童ヲシテ其既修ノ教科目
中應用最モ廣キモノヲ練習補充セシメ兼テ其將來ノ生活上ニ必須ナル事項ヲ加ヘ授ケ
務メテ實用ニ資セシメントスルニ在リ故ニ補習科ノ教授ハ務メテ土地ノ情況ニ適切ナラ
シメ兒童道德上ノ習慣ヲ鞏固ニシ知識技能ヲ練習補充シテ其地方ノ成業ニ從事スル爲メ
ニ便益ヲ得セシムルヲ以テ主眼トナスヘシ而シテ教授時間ノ如キハ本年十一月十一日
十一號小學校教則大綱第二十四條ニ示スカ如ク實際ノ業務ニ從事スル者ノ便利ヲ圖リ夜
間休業日等就學ノ兒童ニ最モ都合善キ時ヲ撰定セサルヘカラス若シ其教授時間不足ナル

トキハ作文習字ノ二科目ハ必シモ其教授時間ヲ設クルヲ要セス豫テ作文題及習字手本ヲ與ヘ其學習ノ方法ヲ示シ自家ニ於テ之ヲ學習セシメ之ニ添削訂正ヲ加フルニ止ムルモ亦敢テ不可ナルコトナカラン

補習科ヲ設クルノ旨趣前項ノ加クナレハ本令第一條第二項及第二條第二項ノ教科目ノ如キハ其土地ニ最モ必要ナルモノニ限リ之ヲ加フルコト、シ妄リニ教科ノ範圍ヲ擴メテ補習ノ實ヲ失ハサランコトニ注意スヘシ

抑モ補習科ハ創設ニ屬スルヲ以テ其施設宜シキヲ得ルト否トハ他日該科ノ發達ニ關係ヲ及ホスコト少カラス故ニ其修業年限教授時間及教科目ヲ定ムルニハ土地ノ情況ニ適應シテ充分ニ好果ヲ収メソコトヲ期スヘシ尙教則大綱ノ說明ニ就キテ參考スヘシ

○文部省令第九號(明治二十四年十一月十七日)

明治二十三年十月勅令第二百十五號小學校令中專修科徒弟學校及實業補習學校ノ教科目修業年限其他該學校等ニ關スル事項ハ追テ其規程ヲ定ムルマテノ間必要ノ場合アルトキハ府縣知事ニ於テ便宜取調ヘ文部大臣ノ指揮ヲ請フヘシ

說明

小學校令第九條ニ專修科補習科徒弟學校及實業補習學校ノ教科目及修業年限ハ文部大臣之ヲ定ムトアリ其他之ニ關シ尙規定ヲ要スル件少カラスト雖モ是等ハ今遽ニ之ヲ定メス漸次必要ニ應シテ制定スル所アラントス然レモ實際該學校等ノ設置ヲ必要トスルモノアルトキハ地方長官ヲシテ便宜要項ヲ取調ヘテ指揮ヲ請ハシメ以テ其發達ヲ妨ケシメサランコトヲ期ス是レ本令ヲ發シタル所以ナリ

○文部省令第十號(明治二十四年十一月十七日)

明治二十三年十月勅令第二百十五號小學校令第十條ニ基キ隨意科目等ニ關スル規則ヲ定ムルコト左ノ如シ

隨意科目等ニ關スル規則

第一條 尋常小學校ノ教科目中體操、日本地理、日本歷史、圖畫、唱歌、手工及裁縫ハ隨意科目トナスコトヲ得

第二條 高等小學校ノ教科目中外國地理、唱歌、幾何ノ初步、外國語、農業、商業及手工ハ隨意科目トナスコトヲ得

第三條 補習科ノ教科目ハ修身ヲ除ク外總テ隨意科目トナスコトヲ得

第四條 小學校ノ教科目中唱歌、體操等ハ其學校長ニ於テ兒童ノ身體該教科目ヲ學習シ能ハスト認ムルトキハ之ヲ課セサルコトヲ得

第五條 第一條乃至第三條ニ依リ小學校ノ某教科目ヲ隨意科目トナスニハ市町村立小學校ニ就キテハ其市參事會又ハ町村長ニ於テ私立小學校ニ就キテハ其設立者ニ於テ府縣知事ノ許可ヲ受クヘシ

說明

本則ニ於テハ小學校令第三條第二項第四條第二項ノ教科目及補習科ノ教科目中修身科ヲ除クノ外ハ總テ隨意科目トナシタリ抑モ尋常小學校ニ於ケル修身、讀書、作文、習字、算術ノ五科目高等小學校ニ於ケル修身、讀書、作文、習字、算術、日本地理、日本歴史、理科、圖書、體操、裁縫ノ十一科目ハ皆必須ノ教科目ニシテ其一ヲ缺クコトヲ許サ、ルモ其他ノ教科目ハ土地ノ情況ニ依リ便宜之ヲ缺キ若クハ加フルコトヲ得ルモノニシテ之ヲ課セサルモ必ジモ小學校教育ノ本旨ヲ達シ得ヘカラサルニアラス補習科モ亦既ニ正教科ヲ修メタル兒童ノ爲メ便宜之ヲ置クコトヲ得ルモノニシテ市町村ハ必ジモ之ヲ置クノ義務ヲ負フコトナリ兒童ハ強テ之ヲ修ムルヲ要セサルナリ故ニ補習科ヲ置キタル場合又ハ土地ノ情況

ニ依リ某教科目ヲ正教科ニ加ヘタル場合ニ於テ市參事會町村長若クハ私立小學校設立者ハ補習科又ハ正教科中ノ某教科目ヲ強テ各兒童ニ課スルノ必要ナシト思考スルトキハ之ヲ隨意科目トナスコトヲ得ルモノトス然ルニ補習科ノ各教科目中獨リ修身ノニ隨意科目トナスコトヲ許サ、ルハ該教科目ノ殊ニ重要ニシテ其教授ノ實効ヲ收ムルハ實ニ多年ノ間訓誡陶冶怠ルコトナキヲ要スルノミナラス補習科ニ入學スヘキ兒童ハ年齡稍長シ動モスレハ放恣ニ流レ易キノ時期ニアルヲ以テ之ニ對スル規律ヲ嚴正ニスヘキハ勿論常ニ人道實踐ノ方法ヲ指示シ薰染浸潤シテ其功ヲ全クスルノ要アルニ依ル
唱歌體操等ハ兒童中其身體ノ發育充分ナラサル者又ハ其身體ノ一部ニ缺點アル者等アリテ該科目等ヲ學習セシムルニ適セサル場合ニ際シ強テ之ヲ課スルトキハ徒ニ其兒童ヲ苦シメ其身體ヲ傷害スルノ虞ナシトセス故ニ是等ノ兒童ニハ特ニ之ヲ課セサルコトヲ得ルモノトス

○文部省令第十一號(明治二十四年十一月十七日)

明治二十三年十月勅令第二百十五號小學校令第十二條ニ基キ小學校教則ノ大綱ヲ定ムルコト左ノ如シ

小學校教則大綱

七十

第一條 小學校ニ於テハ小學校令第一條ノ旨趣ヲ遵守シテ兒童ヲ教育スヘシ
徳性ノ涵養ハ教育上最モ意ヲ用フヘキナリ故ニ何レノ教科目ニ於テモ道德教育國民教育
ニ関連スル事項ハ殊ニ留意シテ教授センコトヲ要ス

知識技能ハ確實ニシテ實用ニ適センコトヲ要ス故ニ常ニ生活ニ必須ナル事項ヲ選ヒテ之
ヲ教授シ反覆練習シテ應用自在ナラシメンコトヲ務ムヘシ

各教科目ノ教授ハ其目的及方法ヲ誤ルコトナク互ニ相連絡シテ補益センコトヲ要ス

第二條 修身ハ教育ニ關スル 勅語ノ旨趣ニ基キ兒童ノ良心ヲ啓培シテ其徳性ヲ涵養シ人
道實踐ノ方法ヲ授クルヲ以テ要旨トス

尋常小學校ニ於テハ孝悌、友愛、仁慈、信實、禮敬、義勇、恭儉等實踐ノ方法ヲ授ケ殊ニ尊王
愛國ノ志氣ヲ養ハンコトヲ務メ又國家ニ對スル責務ノ大要ヲ指示シ兼テ社會ノ制裁廉
耻ヲ重シスヘキコトヲ知ラシメ兒童ヲ誘キテ風俗品位ノ純正ニ趨カンコトニ注意スヘシ
高等小學校ニ於テハ前項ノ旨趣ヲ擴メテ陶冶ノ功ヲ堅固ナラシメンコトヲ務ムヘシ
女兒ニ在リテハ殊ニ貞淑ノ美德ヲ養ハンコトニ注意スヘシ

修身ヲ授クルニハ近易ノ俚諺及嘉言善行等ヲ例證シテ勸戒ヲ示シ教員身自ラ兒童ノ模範
トナリ兒童ヲシテ浸潤薫染セシメンコトヲ要ス

第三條 讀書及作文ハ普通ノ言語並日常須知ノ文字、文句、文章ノ讀ミ方、綴リ方及意義ヲ
知ラシメ適當ナル言語及字句ヲ用ヒテ正確ニ思想ヲ表彰スルノ能ヲ養ヒ兼テ智徳ヲ啓
發スルヲ以テ要旨トス

尋常小學校ニ於テハ近易適切ナル事物ニ就キ平易ニ談話シ其言語ヲ練習シテ假名ノ讀ミ
方、書キ方、綴リ方ヲ知ラシメ次ニ假名ノ短文及近易ナル漢字交リノ短文ヲ授ケ漸ク進ミ
テハ讀書作文ノ教授時間ヲ別チ讀書ハ假名文及近易ナル漢字交リ文ヲ授ケ作文ハ假名
文、近易ナル漢字交リ文、日用書類等ヲ授クヘシ

高等小學校ニ於テハ讀書ハ普通ノ漢字交リ文ヲ授ケ作文ハ漢字交リ文及日用書類ヲ授ク
ヘシ

讀書作文ヲ授クル際單語、短句、短文等ヲ書取ラシメ若クハ改作セシメテ假名及語句ノ用
法ニ熟セシムヘシ

讀本ノ文章ハ平易ニシテ普通ノ國文ノ模範タルヘキモノナルヲ要ス故ニ兒童ニ理會シ易

七十一

クシテ其心情ヲ快活純正ナラシムルモノヲ探ルヘク又其事項ハ修身、地理、歴史、理科其
他日常ノ生活ニ必須ニシテ教授ノ趣味ヲ添フルモノタルヘシ

作文ハ讀書又ハ其他ノ教科目ニ於テ授ケタル事項、兒童ノ日常見聞セル事項及處世ニ必
須ナル事項ヲ記述セシメ行文平易ニシテ旨趣明瞭ナラシメンコトヲ要ス

言語ハ他ノ教科目ノ教授ニ於テモ常ニ注意シテ練習セシメンコトヲ要ス

第四條 習字ハ通常ノ文字ノ書キ方ヲ知ラシメ運筆ニ習熟セシムルヲ以テ要旨トス

尋常小學校ニ於テハ片假名及平假名、近易ナル漢字交リノ短句、通常ノ人名、苗字、物名、
地名等ノ日用文字及日用書類ヲ習ハシムヘシ

高等小學校ニ於テハ前項ノ事項ヲ擴メ更ニ日常適切ノ文字ヲ増シ又日用書類ヲ習ハシム
ヘシ

漢字ノ書體ハ尋常小學校ニ於テハ行書若クハ楷書トシ高等小學校ニ於テハ楷書行書草書
トス

習字ヲ授クル際殊ニ姿勢ヲ整ヘ執筆及運筆ヲ正シクシ字行ハ整正ヲ尙ヒ運筆ハ務メテ速
カナラシメンコトヲ要ス

他ノ教科目ノ教授ニ於テ文字ヲ書カシムルコトアルトキハ亦常ニ其字形及字行ヲ正シク
セシメンコトヲ要ス

第五條 算術ハ日常ノ計算ニ習熟セシメ兼テ思想ヲ精密ニシ傍ラ生業上有益ナル知識ヲ
與フルヲ以テ要旨トス

尋常小學校ニ於テハ初メハ十以下ノ數ノ範圍内ニ於ケル計ヘ方及加減乗除ヲ授ケ漸ク數
ノ範圍ヲ擴メテ萬以下ノ數ノ範圍内ニ於ケル加減乗除及通常ノ小數ノ計ヘ方ヲ授クヘシ
初年ヨリ漸ク度量衡貨幣及時刻ノ制ヲ授ケ之ヲ日常ノ事物ニ應用シテ其計算ニ習熟セシ
ムヘシ

尋常小學校ニ於テ筆算若クハ珠算ヲ用ヒ又ハ筆算珠算ヲ併セ用フルハ土地ノ情況ニ依ル
ヘシ

高等小學校ニ於テハ筆算ヲ用ヒ初メハ度量衡貨幣及時刻ノ計算ヲ練習セシメ漸ク進ミテ
ハ簡易ナル比例問題ト通常ノ分數小數トヲ併セ授ケ又學校ノ修業年限ニ應シ更ニ稍複雑
ナル比例問題及日常適切ノ百分算ヲ授ケ土地ノ情況ニ依リテハ開平開立及簡易ナル求積
若クハ日用簿記ノ概畧ヲ授ケ又ハ珠算ヲ用ヒテ加減乗除ヲ授クヘシ但尋常小學校ニ於テ

珠算ノミチ學ヒタル者ニハ最初筆算ヲ用ヒテ加減乘除ヲ授クヘシ
算術ヲ授クルニハ理會精密ニ運算習熟シテ應用自在ナラシメンコトヲ務メ又常ニ正確ナル
言語ヲ用ヒテ運算ノ方法及理由ヲ説明セシメ殊ニ暗算ニ熟達セシメンコトヲ要ス
算術ノ問題ハ他ノ教科目ニ於テ授ケタル事項ヲ適用シ又ハ土地ノ情況ヲ斟酌シテ日常適
切ノモノヲ撰フヘシ

第六條 日本地理及外國地理ハ日本ノ地理及外國地理ノ大要ヲ授ケテ人民ノ生活ニ關スル
重要ナル事項ヲ理會セシメ兼テ愛國ノ精神ヲ養フヲ以テ要旨トス

尋常小學校ノ教科ニ日本地理ヲ加フルトキハ郷土ノ地形方位等兒童ノ日常目撃セル事物
ニ就キテ端緒ヲ開キ漸ク進ミテ本邦ノ地形、氣候、著名ノ都會、人民ノ生業等ノ概畧ヲ授
ケ更ニ地球ノ形狀、水陸ノ別其他重要ニシテ兒童ノ理會シ易キ事項ヲ知ラシムヘシ

高等小學校ニ於テハ日本地理ハ前項ニ準シテ稍詳ニ之ヲ授ケ更ニ地球ノ運動、晝夜四季
ノ原由ヲ理會セシメ外國地理ハ大洋大洲五帶ノ別、各大洲ノ地形、氣候、產物、人種及支那
朝鮮其他本邦トノ關係ニ於テ重要ナル諸國ノ地理ノ概畧ヲ授ケ又學校ノ修業年限ニ應ジ
既ニ授ケタル日本地理ヲ復習シテ稍詳ニ人民ノ生活ニ關スル重要ナル事項ヲ授ケ兼テ

簡易ナル經濟上ノ關係ヲ理會セシムヘシ

地理ヲ授クルニハ實地ノ觀察ニ基キ又地球儀地圖寫眞等ヲ示シ兒童ノ熟知セル事物ニ依
リ比較類推セシメテ確實ナル知識ヲ得セシメ又常ニ歷史上ノ事實ニ連絡セシメンコトヲ
要ス

第七條 日本歴史ハ本邦國體ノ大要ヲ知ラシメテ國民タルノ志操ヲ養フヲ以テ要旨トス

尋常小學校ノ教科ニ日本歴史ヲ加フルトキハ郷土ニ關スル史談ヨリ始メ漸ク建國ノ體制
皇統ノ無窮 歷代天皇ノ 盛業、忠良、賢哲ノ事蹟、國民ノ武勇、文化ノ由來等ノ概畧ヲ授
ケテ國初ヨリ現時ニ至ルマテノ事歴ノ大要ヲ知ラシムヘシ
高等小學校ニ於テハ前項ニ準シテ稍詳ニ國初ヨリ現時ニ至ルマテノ事歴ヲ授クヘシ
日本歴史ヲ授クルニハ成ルヘク圖書等ヲ示シ兒童ヲシテ當時ノ實狀ヲ想像シ易カラシメ
人物ノ言行等ニ就キテハ之ヲ修身ニ於テ授ケタル格言等ニ照ラシテ正邪是非ヲ辨別セシ
メンコトヲ要ス

第八條 理科ハ通常ノ天然物及現象ノ觀察ヲ精密ニシ其相互及人生ニ對スル關係ノ大要ヲ
理會セシメ兼テ天然物ヲ愛スルノ心ヲ養フヲ以テ要旨トス

最初ハ主トシテ學校所在ノ地方ニ於ケル植物動物礦物及自然ノ現象ニ就キテ兒童ノ目撃
シ得ル事實ヲ授ケ就中重要ナル植物動物ノ形狀構造及生活發育ノ狀態ヲ觀察セシメテ其
大要ヲ理會セシメ又學校ノ修業年限ニ應ジ更ニ植物動物ノ相互及人生ニ對スル關係、通
常ノ物理上化學上ノ現象、通常兒童ノ目撃シ得ル器械ノ構造作用等ヲ理會セシメ兼テ
人身ノ生理及衛生ノ大要ヲ授クヘシ

理科ニ於テハ務メテ農業工業其他人民ノ生活上ニ適切ナル事項ヲ授ケ殊ニ植物動物等ヲ
授クル際之ヲ以テ製スル重要ナル人工物ノ製法効用等ノ概畧ヲ知ラシムヘシ
理科ヲ授クルニハ實地ノ觀察ニ基キ若クハ標本模型圖書等ヲ示シ又ハ簡單ナル試驗ヲ施
シ明瞭ニ理會セシメソコトヲ要ス

第九條 圖書ハ眼及手ヲ練習シテ通常ノ形體ヲ看取シ正シク之ヲ畫クノ能ヲ養ヒ兼テ意
匠ヲ練リ形體ノ美ヲ辨知セシムルヲ以テ要旨トス

尋常小學校ノ教科ニ圖書ヲ加フルトキハ直線曲線及其單形ヨリ始メ時々直線曲線ニ基キ
タル諸形ヲ工夫シテ之ヲ畫カシメ漸ク進ミテハ簡單ナル形體ヲ畫カシムヘシ
高等小學校ニ於テハ初メハ前項ニ準ジ漸ク進ミテハ諸般ノ形體ニ移リ實物若クハ手本ニ

就キテ畫カシメ又時々自己ノ工夫ヲ以テ圖案セシメ兼テ簡易ナル用器畫ヲ授クヘシ
圖書ヲ授クルニハ他ノ教科目ニ於テ授ケタル物體及兒童ノ日常目撃セル物體中ニ就キテ
之ヲ畫カシメ兼テ清潔ヲ好ミ綿密ヲ尙フノ習慣ヲ養ハソコトヲ要ス

第十條 唱歌ハ耳及發聲器ヲ練習シテ容易キ歌曲ヲ唱フコトヲ得シメ兼テ音樂ノ美ヲ辨
知セシメ徳性ヲ涵養スルヲ以テ要旨トス

尋常小學校ノ教科ニ唱歌ヲ加フルトキハ通常譜表ヲ用ヒスシテ容易キ單音唱歌ヲ授クヘ
シ
高等小學校ニ於テハ初メハ前項ニ準ジ漸ク譜表ヲ用ヒテ單音唱歌ヲ授クヘシ

歌詞及樂譜ハ成ルヘク本邦古今ノ名家ノ作ニ係ルモノヨリ之ヲ撰ヒ雅正ニシテ兒童ノ心
情ヲ快活純美ナラシムルモノタルヘシ

第十一條 體操ハ身體ノ成長ヲ均齊ニシテ健康ナラシメ精神ヲ快活ニシテ剛毅ナラシメ兼
テ規律ヲ守ルノ習慣ヲ養フヲ以テ要旨トス

尋常小學校ニ於テハ最初適宜ノ遊戲ヲナサシメ漸ク普通體操ヲ加ヘ男兒ニハ便宜兵式體
操ノ一部ヲ授クヘシ

高等小學校ニ於テハ男兒ニハ主トシテ兵式體操ヲ授ケ女兒ニハ普通體操若クハ遊戲ヲ授クヘシ

土地ノ情況ニ依リテハ體操ノ教授時間ノ一部若クハ教授時間ノ外ニ於テ適宜ノ戶外運動ヲナサシメ又夏季ニ於テハ水泳ヲ授クルコトアルヘシ
體操ノ教授ニ依リテ習成シタル姿勢ハ常ニ之ヲ保タシメコトヲ要ス

第十二條 裁縫ハ眼及手ヲ練習シテ通常ノ衣服ノ縫方及裁方ニ習熟セシムルヲ以テ要旨トス

尋常小學校ノ教科ニ裁縫ヲ加フルトキハ運針法ヨリ始メテ簡易ナル衣服ノ縫方ヲ授ケ又便宜通常ノ衣服ノ繕ヒ方等ヲ授クヘシ

高等小學校ニ於テハ初メハ前項ニ準シ漸ク通常ノ衣服ノ縫方裁方ヲ授クヘシ
裁縫ノ品類ハ日常所用ノモノヲ撰ヒ之ヲ授クル際用具ノ種類、衣服ノ保存方及洗濯方等ヲ教示シ常ニ節約利用ノ習慣ヲ養ハシコトヲ要ス

第十三條 手工ハ眼及手ヲ練習シテ簡易ナル物品ヲ製作スルノ能ヲ養ヒ勤勞ヲ好ムノ習慣ヲ長スルヲ以テ要旨トス

尋常小學校ノ教科ニ手工ヲ加フルトキハ紙、絲、粘土、麥藁等ヲ用ヒテ簡易ナル細工ヲ授クヘシ

高等小學校ノ教科ニ手工ヲ加フルトキハ紙、粘土、木、竹、銅線、鐵葉、鉛等ヲ用ヒテ簡易ナル細工ヲ授クヘシ

手工ノ品類ハ成ルヘシ有用ナルモノヲ撰ヒ之ヲ授クル際其材料及用具ノ種類等ヲ教示シ常ニ節約利用ノ習慣ヲ養ハシコトヲ要ス

第十四條 高等小學校ノ教科ニ幾何ノ初步ヲ加フルトキハ簡易ナル線角面體ノ性質及種類ヲ知ラシメ尙進ミテハ三角形ノ同形類形及勾股弦ノ關係等ヲ理會セシムヘシ

幾何ノ初步ヲ授クルニハ先ツ器具家屋地形等ヲ觀察セシメ更ニ其模型若クハ圖ヲ示シ兒童ヲシテ之ヲ畫キ其尺度又ハ角度ヲ測定比較シテ其性質關係ヲ知ラシメ專ラ實驗ニ依リテ證明シ又既ニ授ケタル事項ヲ應用シ諸種ノ線形等ヲ構成シテ其度量ヲ計算セシメ之ヲ實地ニ應用スルノ能ヲ養ハシコトヲ要ス

第十五條 高等小學校ノ教科ニ外國語ヲ加フルハ將來ノ生活上其知識ヲ要スル兒童ノ多キ場合ニ限ルモノトシ讀方、譯解、習字、書取、會話、文法及作文ヲ授ケ外國語ヲ以テ簡易ナ

ル會話及通信等ヲナスコトヲ得シムヘシ

外國語ヲ授クルニハ常ニ其發音及文法ニ注意シ正シキ國語ヲ用ヒテ譯解セシメノコトヲ要ス

第十六條 高等小學校ノ教科ニ農業ヲ加フルトキハ地理、理科等ノ教授ニ連絡シテ土壤、水利、肥料、農具、耕耘、栽培、養蠶、養畜等ニ關シ土地ノ情況ニ緊切ニシテ兒童ノ理會シ易キ事項ヲ授ケ便宜之ヲ實習セシメテ農業ノ趣味ヲ長シ兼テ節約利用、勤勉儲蓄ノ習慣ヲ養ハノコトヲ要ス

第十七條 高等小學校ノ教科ニ商業ヲ加フルトキハ算術地理等ノ教授ニ連絡シテ商店、會社、賣買、金融、運送、保險等ニ關スル重要ナル事項ニシテ兒童ノ理會シ易キモノヲ撰ヒ習慣及法令等ニ基キテ之ヲ授ケ又簡易ナル商用簿記ヲ授クヘシ

第十八條 府縣知事ハ第二條乃至第十七條ニ掲グル範圍内ニ於テ學級ノ編制及修業年限ニ應シ便宜各教科目教授ノ程度ヲ規定スルヲ要ス

第十九條 尋常小學校ノ教科ト高等小學校ノ教科トナ一校ニ併セ置クトキハ兩教科ヲ連絡セシメノカ爲メ便宜各教科目教授ノ程度ヲ斟酌スルコトヲ得

第二十條 小學校長若クハ首席教員ハ小學校教則ニ從ヒ其小學校ニ於テ教授スヘキ各教科目ノ教授細目ヲ定ムヘシ

第二十一條 小學校ニ於テ兒童ノ學業ヲ試驗スルハ專ラ學業ノ進歩及習熟ノ度ヲ檢定シテ教授上ノ參考ニ供シ又ハ卒業ヲ認定スルヲ以テ目的トスヘシ

第二十二條 小學校長若クハ首席教員ハ修業年限ノ終リニ於テ兒童ノ學業ノ成績ヲ考ヘ小學校教則ニ定メタル課程ヲ完了セリト認定スルトキハ卒業證書ヲ授與スヘシ

第二十三條 補習科ハ尋常小學校若クハ高等小學校ニ於テ兒童ノ既ニ學習シタル事項ヲ練習補充シ殊ニ之ヲ實地ニ應用スルノ法ヲ授ケテ處世ニ資セシムルヲ以テ要旨トス

補習科ノ程度ハ尋常小學校若クハ高等小學校ノ教科ノ程度ヲ標準トシ兼テ人民ノ生活上必須ナル事項ヲ加ヘ授ケンコトヲ要ス

補習科ニ於テ授ケル事項ハ總テ實際ノ業務ト密接ノ關係ヲ有スルモノタルヘシ故ニ農工商等其地方ノ生業ニ最モ適切ナルモノヲ撰ヒテ之ヲ授クヘシ

第二十四條 補習科ノ教授時間ハ成ルヘク實際ノ業務ニ従事スル者ノ便ヲ圖リ夜間休業日又ハ其他通常ノ教授時間外ニ於テ之ヲ定ムヘシ

說明

本則ニ定ムル所ノ各教科目ノ程度ハ尋常小學校及高等小學校ニ於テ教授スヘキ範圍ヲ示シタルモノナレハ修業年限ノ長短學級ノ編制等ニ應シ此範圍内ニ於テ斟酌増減スルコトヲ得ルハ勿論トス是レ第十八條ノ規程アル所以ニシテ地方長官ニ於テ小學校教則ヲ規定スルニハ深く其地方ノ情況ヲ察シテ最モ普通ニ行ハルヘキモノニ就キ各教科目教授ノ程度ヲ規定シ其他ハ必要アルニ應シ隨時之ヲ規定スルヲ以テ可トス要スルニ普通教育ハ成ルヘク全國一樣ナルヘキモノナルヲ以テ徒ニ各種各様ノ制ヲ設ケテ其施設ニ紛雜ヲ生セサラシコトニ注意セサルヘカラス

尋常小學校ハ一般國民ニ必須ノ教育ヲ施ス所ニシテ其教科目及程度ノ如キモ專ラ尋常小學校ノ教育ヲ受ケテ退學スルモノヲ目的トシテ規定スヘキモノナレハ尋常小學校ヲ卒業スルノ後更ニ進ミテ稍高等ナル教育ヲ受クルコトヲ得ル者ニ在リテハ多少ノ不便ヲ感スルコトナシトセズ故ニ此ノ如キ兒童ノ多數ナル都邑ニ於テハ一般ノ兒童ノ爲ニ尋常小學校ヲ設クルノ外更ニ尋常小學校ノ教科ト高等小學校ノ教科トヲ合セタル小學校ヲ設置シテ殊ニ此等兒童ノ便ヲ謀ルヲ以テ適當トスルコトアルヘシ此場合ニ於テハ一般ノ尋常小

學校及高等小學校ノ教科ヲ斟酌シテ兩教科ノ連絡ヲ圖リ終始統一セル教育ヲ施スヲ得メシトス是第十九條ノ規程アル所以ニシテ市町村若クハ私立小學校設立者ニ於テ土地ノ情況等ニ依リ此種ノ小學校ヲ設クルノ必要アリト認ムルトキハ小學校令第十二條第二項ニ依リテ之カ許可ヲ受クル際併セテ各教科目教授ノ程度ヲ斟酌シテ許可ヲ受ケシムル方利便ナラン但前陳ノ事情アルニ非スシテ單ニ尋常小學校ノ教科ト高等小學校ノ教科トヲ一校ニ併セ置クノ場合ニ於テハ高等小學校ニ入學スヘキ者ノ爲メニ相互ノ連絡ヲ謀リテ濫リニ教科目ヲ増減斟酌シ尋常小學校ヲ卒リテ退學スヘキ兒童ニ不利益ヲ與フルカ如キコトナカランコトヲ要ス

凡小學校ニ於テ教授スヘキ事項ノ大要ハ小學校教則大綱ニ從ヒ地方長官ニ於テ規定スヘキハ勿論ナリト雖モ其細目ニ至リテハ土地ノ情況ニ依リ取捨増減シテ各其宜シキニ適シ教授ノ時日ニ應シテ適度ノ分量ヲ定メ相連絡統一センコトヲ要ス故ニ小學校長若クハ首席教員ハ小學校教則ノ程度ニ從ヒ教科書ノ有無ニ拘ハラズ前以テ各教科目ノ教授細目ヲ作リ之ヲ學期及各週ニ配當スルハ頗ル緊要トス是レ第二十條ノ規程アル所以ニシテ教授ノ前途之ニ依リテ明瞭ニ教授ノ順序方法之ニ賴リテ秩然タルヲ得ヘキナリ之ニ加フルニ教

授週録ヲ製シ各教科目ニ就キ每週教授シタル事項ヲ登錄シテ教授上ノ參考ニ資スルカ如キハ其有益ナルコト固ヨリ論ヲ俟タズ乃チ教授細目ハ教授ノ豫定ニシテ教授週録ハ教授ノ確定ナレハ之ニ資リテ繁簡難易ヲ斟酌シテ漸次教授ノ事項及順序方法ヲ改良スルヲ得ヘク又學校監督者ノ巡視アルモ直ニ其教授ノ既往ノ經歷將來ノ順序等ヲ示スコトヲ得ヘキナリ

前陳教授上ニ關スル記録ノ外ニ各兒童ノ心性、行爲、言語、習慣、偏僻等ヲ記載シ道德訓練上ノ參考ニ供シ之ニ加フルニ學校ト家庭ト氣脈ヲ通スルノ方法ヲ設ケ相提携シテ兒童教育ノ功ヲ奏センコトヲ望ム

兒童ニ教授スヘキ事項ノ分量ハ多クシテ粗雜ニ失センヨリハ寧ロ少ナクシテ精確ナランコトヲ要ス故ニ各教科目教授ノ事項ハ雷ニ之ヲ理會セシムルノミナラス常ニ反覆練習セシメテ充分熟了セルヲ認ムルニアラサレハ漫ニ教授ノ程度ヲ進メ若クハ他ノ事項ニ移ルヘカラス是ヲ以テ日々ノ復習ノ外修身、讀書、算術、地理、歴史、理科等ノ如キハ一段落ノ教授終ル毎ニ反覆之ヲ練習ヲナサシメノコトヲ要ス

試驗ハ前項ノ旨趣ニ依リ既ニ教授シタル事項ニ就キ果シテ能ク理會セシカ若クハ應用シ得ルカナヲ試ミテ將來教育上ノ參考ニ資スルヲ以テ目的トスヘキナリ然ルニ動モスレハ方法ヲ誤リ其時期ノ逼ルニ及ヒテ一時ニ夥多ノ事項ヲ課スルモノアリ兒童ノ心身ヲ害スル誠ニ少小ナラスト謂フヘシ元來試驗ヲ以テ妄リニ競争心ヲ鼓舞スルノ具トナスガ如キハ教育ノ法ヲ誤リタルモノニシテ殊ニ二個以上ノ小學校ノ兒童ヲ集合シテ比較試驗等ヲ行ヒ偏ニ學業ノ優劣ヲ競ハシムルカ如キハ教育ノ目的ヲ誤ルノ虞ナシトセズ是レ第二十一條ノ規程アル所以ナリ

試驗ノ成績ヲ評定スルニ點數ヲ以テシ一教科目ノ定點ヲ一百若シクハ幾十トスルカ如キハ細密ニ學業ノ優劣ヲ評スルニ適スルカ如クナレトモ雷ニ調査上繁雜ナル手數ヲ要スルノミナラス之ニ依リテ生スルノ弊一ニシテ足ヲサルカ如シ元來兒童ノ學業ヲ試驗スルハ前項ニ掲クルカ如ク教授ノ効果如何ヲ鑑ミ將來教授上ノ參考ニ供スルヲ以テ目的トスルモノナレハ其成績ヲ評スルニハ成ルヘク適當ナル語ヲ用ヒ點數若クハ上中下等比較の意味ヲ有スルモノヲ用ヒサルヲ可トス然レトモ點數ヲ以テ學業ノ成績ヲ評スルハ從來ノ慣例ナレハ今之ヲ襲用スルハ妨ケナカルヘシト雖モ成ルヘク簡單ナル點數ヲ用ヒンコトヲ要ス

小學校ニ於テ兒童ノ卒業ヲ認定スルハ單ニ一回ノ試験ニ依ラスシテ平素ノ行狀學業ヲモ斟酌スルヲ要ス故ニ修業年限ノ終リニ於テハ其試験ノ結果ト平素ノ成績トヲ考ヘ小學校教則ニ定メタル課程ヲ完了セリト認メタル場合ニ於テハ卒業證書ヲ與フヘキナリ是レ第二十二條ノ規程アル所以ニシテ各學年末ニ於テモ亦之ニ準シ一學年間ノ成績ヲ調査シ其進歩ノ相當ナル兒童ニ修業證書ヲ授與スルハ地方ノ便宜タルヘシ

補習科ハ其地方人民ノ實際ノ業務ニ最モ適應セシムヘキモノナルヲ以テ地方長官ニ於テ之カ教則ヲ定ムルニハ其大要ヲ示スニ止メ市町村ヲシテ之ニ基キ其地方ニ相應セルモノヲ取調ヘ許可ヲ請ハシムルカ如キモノノ便法ナルヲ云フ

補習科ノ兒童ハ年齡稍長シ動モスレハ放恣ニ流レ易キノ時期ニ在ルヲ以テ之ニ對スル規律ノ如キハ嚴正ニシテ最モ躰方ニ注意セサルヘカラス殊ニ女兒ハ男兒ト昇校時間ヲ別チ且晝間通學シ得ルノ便ヲ與ヘンコトヲ要ス

小學校教則ニ關シ文部大臣ノ許可ヲ受クルニハ學年ノ始終休業日教科用圖書配當表等小學校規則ニ關スル規程ヲ添ヘ且便宜說明ヲ添ヘ教則調査ノ參考ニ供スルコト必要ナラ

○東京府令第十四號 (明治二十五年三月十九日)

明治二十三年十月勅令第二百十五號小學校令第十二條ニ基キ文部大臣ノ許可ヲ受ケ小學校教則ヲ定ムルコト左ノ如シ但教科用圖書ハ追テ指定スルマテ從前ノモノヲ襲用ス

小學校教則

第一條 小學校ニ於テハ小學校令第一條ノ旨趣ヲ遵守シテ兒童ヲ教育スヘシ

徳性ノ涵養ハ教育上最モ意ヲ用フヘキナリ故ニ何レノ教科目ニ於テモ道德教育國民教育ニ關連スル事項ハ殊ニ留意シテ教授センコトヲ要ス

智識技能ハ確實ニシテ實用ニ適センコトヲ要ス故ニ常ニ生活ニ必須ナル事項ヲ撰ヒテ之ヲ教授シ反覆練習シテ應用自在ナラシメンコトヲ務ムヘシ

各教科目ノ教授ハ其目的及方法ヲ誤ルコトナク互ニ相連絡シテ補益センコトヲ要ス

第二條 修身ハ教育ニ關スル 勅語ノ旨趣ニ基キ兒童ノ良心ヲ啓培シテ其徳性ヲ涵養シ人道實踐ノ方法ヲ授クルヲ以テ要旨トス

尋常小學校ニ於テハ孝悌、友愛、仁慈、信實、禮敬、義勇、恭儉等實踐ノ方法ヲ授ケ殊ニ尊王愛國ノ志氣ヲ養ハンコトヲ務メ又國家ニ對スル責務ノ大要ヲ指示シ兼テテ社會ノ制裁廉

耻ノ重ニスヘキコトヲ知ラシメ兒童ヲ誘キテ風俗品位ノ純正ニ趨カンコトニ注意スヘシ

高等小學校ニ於テハ前項ノ旨趣ヲ擴メテ陶冶ノ功ヲ堅固ナラシメンコトヲ務ムヘシ
女兒ニ在リテハ殊ニ貞淑ノ美德ヲ養ハシムコトニ注意スヘシ

修身ヲ授クルニハ近易ノ俚諺及嘉言善行等ヲ例證シテ勸戒ヲ示シ教員身自ラ兒童ノ模範トナリ兒童ヲシテ浸潤薰染セシメンコトヲ要ス

第三條 讀書及作文ハ普通ノ言語並日常須知ノ文字、文句、文章ノ讀ミ方、綴リ方及意義ヲ知ラシメ適當ナル言語及字句ヲ用ヒテ正確ニ思想ヲ表彰スルノ能ヲ養ヒ兼テ智徳ヲ啓發スルヲ以テ要旨トス

尋常小學校ニ於テハ近易適切ナル事物ニ就キ平易ニ談話シ其言語ヲ練習シテ假名ノ讀ミ方、書キ方、綴リ方ヲ知ラシメ次ニ假名ノ短文及近易ナル漢字交リノ短文ヲ授ケ漸ク進ミテハ讀書作文ノ教授時間ヲ別テ讀書ハ假名文及近易ナル漢字交リ文ヲ授ケ作文ハ假名文、近易ナル漢字交リ文、日用書類等ヲ授ケヘシ

高等小學校ニ於テハ讀書ハ普通ノ漢字交リ文ヲ授ケ作文ハ漢字交リ文及日用書類ヲ授ケ

ヘシ

讀書作文ヲ授クル際單語、短句、短文等ヲ書取ラシメ若クハ改作セシメテ假名及語句ノ用法ニ熟セシムヘシ

讀本ノ文章ハ平易ニシテ普通ノ國文ノ模範タルヘキモノナルヲ要ス故ニ兒童ニ理會シ易クシテ其心情ヲ快活純正ナラシムルモノヲ採ルヘク又其事項ハ修身、地理、歴史、理科其他日常ノ生活ニ必須ニシテ教授ノ趣味ヲ添フルモノタルヘシ

作文ハ讀書又ハ其他ノ教科目ニ於テ授ケタル事項、兒童ノ日常見聞セル事項及處世ニ必須ナル事項ヲ記述セシメ行文平易ニシテ旨趣明瞭ナラシメンコトヲ要ス

言語ハ他ノ教科目ノ教授ニ於テモ常ニ注意シテ練習セシメンコトヲ要ス

第四條 習字ハ通常ノ文字ノ書キ方ヲ知ラシメ運筆ニ習熟セシムルヲ以テ要旨トス

尋常小學校ニ於テハ片假名及平假名、近易ナル漢字交リノ短句、通常ノ人名、苗字、物名、地名等ノ日用文字及日用書類ヲ習ハシムヘシ

高等小學校ニ於テハ前項ノ事項ヲ擴メ更ニ日常適切ノ文字ヲ増シ又日用書類ヲ習ハシム

ヘシ

漢字ノ書體ハ尋常小學校ニ於テハ行書楷書トシ高等小學校ニ於テハ楷書行書草書トス
習字ヲ授クル際殊ニ姿勢ヲ整ヘ執筆及運筆ヲ正シシ字行ハ整正ヲ尙ヒ運筆ハ務メテ速
カナラシメンコトヲ要ス

他ノ教科目ノ教授ニ於テ文字ヲ書カシムルコトアルトキハ亦常ニ其字形及字行ヲ正シク
セシメンコトヲ要ス

第五條 算術ハ日常ノ計算ニ習熟セシメ兼テ思想ヲ精密ニシ傍ラ生業上有益ナル智識ヲ
與フルヲ以テ要旨トス

尋常小學校ニ於テハ初メハ十以下ノ數ノ範圍内ニ於ケル計ヘ方及加減乗除ヲ授ケ漸ク數
ノ範圍ヲ擴メテ万以下ノ數ノ範圍内ニ於ケル加減乗除及通常ノ小數ノ計ヘ方ヲ授クヘシ
初年ヨリ漸ク度量衡貨幣及時刻ノ制ヲ授ケ之ヲ日常ノ事物ニ應用シテ其計算ニ習熟セシ
ムヘシ

尋常小學校ニ於テハ初メハ筆算ヲ用ヒ漸ク進ミテハ筆算珠算ヲ併用スヘシ

高等小學校ニ於テハ筆算ヲ用ヒ初メハ度量衡貨幣及時刻ノ計算ヲ練習セシメ漸ク進ミテ
ハ簡易ナル比例問題ト通常ノ分數少數トヲ併セ授ケ又學校ノ修業年限ニ應シ更ニ稍複雑

ナル比例問題及日常適切ノ百分算ヲ授ケ土地ノ情況ニ依リテハ開平開立及簡易ナル求積
若クハ日用簿記ノ概畧ヲ授クヘシ但時々珠算ヲ用ヒテ計算ニ習熟セシムルコトヲ要ス
算術ヲ授クルニハ理會精密ニ運算習熟シテ應用自在ナラシメンコトヲ務メ又常ニ正確ナ
ル言語ヲ用ヒテ運算ノ方法及理由ヲ説明セシメ殊ニ暗算ニ熟達セシメンコトヲ要ス
算術ノ問題ハ他ノ教科目ニ於テ授ケタル事項ヲ適用シ又ハ土地ノ情況ヲ斟酌シテ日常適
切ノモノヲ撰ブヘシ

第六條 日本地理及外國地理ハ日本ノ地理及外國地理ノ大要ヲ授ケテ人民ノ生活ニ關スル
重要ナル事項ヲ理會セシメ兼テ愛國ノ精神ヲ養フヲ以テ要旨トス

尋常小學校ノ教科ニ日本地理ヲ加フルトキハ郷土ノ地形方位等兒童ノ日常目撃セル事物
ニ就キテ端緒ヲ開キ漸ク進ミテ本邦ノ地形、氣候、著名ノ都會、人民ノ生業等ノ概畧ヲ授
ケ更ニ地球ノ形狀、水陸ノ別其他重要ニシテ兒童ノ理會シ易キ事項ヲ知ラシムヘシ

高等小學校ニ於テハ日本地理ハ前項ニ準シテ稍詳ニ之ヲ授ケ更ニ地球ノ運動、晝夜四季
ノ原由ヲ理會セシメ外國地理ハ大洋大洲五帶ノ別、各大洲ノ地形、氣候、產物、人種及支那
朝鮮其他本邦トノ關係ニ於テ重要ナル諸國ノ地理ノ概畧ヲ授ケ又學校ノ修業年限ニ應シ

已ニ授ケタル日本地理ヲ復習シテ稍詳ニ人民ノ生活ニ關スル重要ナル事項ヲ授ケ兼テ簡易ナル經濟上ノ關係ヲ理會セシムヘシ

地理ヲ授クルニハ實地ノ觀察ニ基キ又地球儀地圖寫真等ヲ示シ兒童ノ熟知セル事物ニ依リ比較類推セシメテ確實ナル智識ヲ得シメ又常ニ歷史上ノ事實ニ連絡セシメンコトヲ要ス

第七條 日本歴史ハ本邦國體ノ大要ヲ知ラシメテ國民タルノ志操ヲ養フヲ以テ要旨トス尋常小學校ノ教科ニ日本歴史ヲ加フルトキハ郷土ニ關スル史談ヨリ始メ漸ク建國ノ體制皇統ノ無窮

歷代天皇ノ盛業、忠良、賢哲ノ事蹟、國民ノ武勇、文化ノ由來等ノ概畧ヲ授ケテ國初ヨリ現時ニ至ルマテノ事歴ノ大要ヲ知ラシムヘシ

高等小學校ニ於テハ前項ニ準シテ稍詳ニ國初ヨリ現時ニ至ルマテノ事歴ヲ授クヘシ日本歴史ヲ授クルニハ成ルヘク圖畫等ヲ示シ兒童ヲシテ當時ノ實狀ヲ想像シ易カラシメ人物ノ言行等ニ就キテハ之ヲ修身ニ於テ授ケタル格言等ニ照ラシテ正邪是非ヲ辨別セシメシコトヲ要ス

第八條 理科ハ通常ノ天然物及現象ノ觀察ヲ精密ニシ其相互及人生ニ對スル關係ノ大要ヲ理會セシメ兼テ天然物ヲ愛スルノ心ヲ養フヲ以テ要旨トス

最初ハ主トシテ學校所在ノ地方ニ於ケル植物動物礦物及自然ノ現象ニ就キテ兒童ノ目撃シ得ル事實ヲ授ケ就中重要ナル植物動物ノ形狀構造及生活發育ノ狀態ヲ觀察セシメテ其大要ヲ理會セシメ又學校ノ修業年限ニ應シ更ニ植物動物ノ相互及人生ニ對スル關係、通常ノ物理上化學上ノ現象、通常兒童ノ目撃シ得ル器械ノ構造作用等ヲ理會セシメ兼テ人身ノ生理及衛生ノ大要ヲ授クヘシ

理科ニ於テハ務メテ農業工業其他人民ノ生活上ニ適切ナル事項ヲ授ケ殊ニ植物動物等ヲ授ケル際之ヲ以テ製スル重要ナル人工物ノ製法効用等ノ概畧ヲ知ラシムヘシ理科ヲ授クルニハ實地ノ觀察ニ基キ若クハ標本模型圖畫等ヲ示シ又ハ簡單ナル試驗ヲ施シ明瞭ニ理會セシメンコトヲ要ス

第九條 圖畫ハ眼及手ヲ練習シテ通常ノ形體ヲ看取シ正シク之ヲ畫クノ能ヲ養ヒ兼テ意匠ヲ練リ形體ノ美ヲ辨知セシムルヲ以テ要旨トス但毛筆畫ヲ用フルモ鉛筆畫ヲ用フルモ學校ノ便宜タルヘシ

尋常小學校ノ教科ニ圖畫ヲ加フルトキハ直線曲線及其單形ヨリ始メ時々直線曲線ニ基キタル諸形ヲ工夫シテ之ヲ畫カシメ漸ク進ミテハ簡單ナル形體ヲ畫カシムヘシ
高等小學校ニ於テハ初メハ前項ニ準シ漸ク進ミテハ諸般ノ形體ニ移リ實物若クハ手本ニ就キテ畫カシメ又時々自己ノ工夫ヲ以テ圖案セシメ兼テ簡易ナル用器畫ヲ授クヘシ
圖畫ヲ授クルニハ他ノ教科目ニ於テ授ケタル物體及兒童ノ日常目擊セル物體中ニ就キテ之ヲ畫カシメ兼テ清潔ヲ好ミ綿密ヲ尙フノ習慣ヲ養ハントトテ要ス

第十條 唱歌ハ耳及發聲器ヲ練習シテ容易キ歌曲ヲ唱フコトヲ得シメ兼テ音樂ノ美ヲ辨知セシメ徳性ヲ涵養スルヲ以テ要旨トス

尋常小學校ノ教科ニ唱歌ヲ加フルトキハ通常譜表ヲ用ヒスシテ容易キ單音唱歌ヲ授クヘシ
高等小學校ニ於テハ初メハ前項ニ準シ漸ク譜表ヲ用ヒテ單音唱歌ヲ授クヘシ
歌詞及樂譜ハ成ルヘシ本邦古今ノ名家ノ作ニ係ルモノヨリ之ヲ撰ヒ雅正ニシテ兒童ノ心情ヲ快活純美ナラシムルモノタルヘシ

第十一條 體操ハ身軀ノ成長ヲ均齊ニシテ健康ナラシメ精神ヲ快活ニシテ剛毅ナラシメ兼テ規律ヲ守ルノ習慣ヲ養フヲ以テ要旨トス

尋常小學校ニ於テハ最初適宜ノ遊戲ヲナサシメ漸ク普通體操ヲ加ヘ男兒ニハ便宜兵式體操ノ一部ヲ授クヘシ

高等小學校ニ於テハ男兒ニハ主トシテ兵式體操ヲ授ケ女兒ニハ普通體操若クハ遊戲ヲ授クヘシ

土地ノ情况ニ依リテハ體操ノ教授時間ノ一部若クハ教授時間ノ外ニ於テ適宜ノ戶外運動ヲナサシメ又夏季ニ於テハ水泳ヲ授クルコトアルヘシ
體操ノ教授ニ依リテ習成シタル姿勢ハ常ニ之ヲ保タシメコトヲ要ス

第十二條 裁縫ハ眼及手ヲ練習シテ通常ノ衣服ノ縫方及裁方ニ習熟セシムルヲ以テ要旨トス

尋常小學校ノ教科ニ裁縫ヲ加フルトキハ運針法ヨリ始メテ簡易ナル衣服ノ縫方ヲ授ケ又便宜通常ノ衣服ノ繕ヒ方等ヲ授クヘシ

高等小學校ニ於テハ初メハ前項ニ準シ漸ク通常ノ衣服ノ縫方裁方ヲ授クヘシ
裁縫ノ品類ハ日常所用ノモノヲ撰ヒ之ヲ授クル際用具ノ種類、衣類ノ保存方及洗濯方等

ヲ教示シ常ニ節約利用ノ習慣ヲ養ハソコトヲ要ス

第十三條 手工ハ眼及手ヲ練習シテ簡易ナル物品ヲ製作スルノ能ヲ養ヒ勤勞ヲ好ムノ習慣ヲ長スルヲ以テ要旨トス

尋常小學校ノ教科ニ手工ヲ加フルトキハ紙、絲、粘土、麥藁等ヲ用ヒテ簡易ナル細工ヲ授クヘシ

高等小學校ノ教科ニ手工ヲ加フルトキハ紙、粘土、木、竹、銅線、鐵葉、鉛等ヲ用ヒテ簡易ナル細工ヲ授クヘシ

手工ノ品類ハ成ルヘク有用ナルモノヲ撰ヒ之ヲ授クル際其材料及用具ノ種類等ヲ教示シ常ニ節約利用ノ習慣ヲ養ハソコトヲ要ス

第十四條 高等小學校ノ教科ニ幾何ノ初步ヲ加フルトキハ簡易ナル線角面體ノ性質及種類ヲ知ラシメ尙進ミテハ三角形ノ同形類形及勾股弦ノ關係等ヲ理會セシムヘシ

幾何ノ初步ヲ授クルニハ先ツ器具家屋地形等ヲ觀察セシメ更ニ其模形若クハ圖ヲ示シ兒童ヲシテ之ヲ畫キ其尺度又ハ角度ヲ測定比較シテ其性質關係ヲ知ラシメ專ラ實驗ニ依リテ證明シ又既ニ授ケタル事項ヲ應用シ諸種ノ線形等ヲ構成シテ其度量ヲ計算セシメ之ヲ

實地ニ應用スルノ能ヲ養ハソコトヲ要ス

第十五條 高等小學校ノ教科ノ外國語ハ當分英語トシ之ヲ加フルハ將來ノ生活上其智識ヲ要スル兒童ノ多キ場合ニ限ルモノトシ讀方、譯解、習字、書取、會話、文法及作文ヲ授ケ外

國語ヲ以テ簡易ナル會話及通信等ヲナスコトヲ得シムヘシ
外國語ヲ授クルニハ常ニ其發音及文法ニ注意シ正シキ國語ヲ用ヒテ譯解セシメソコトヲ要ス

第十六條 高等小學校ノ教科ニ農業ヲ加フルトキハ地理、理科等ノ教授ニ連絡シテ土壤、水利、肥料、農具、耕耘、栽培、養蠶、養畜等ニ關シ土地ノ情況ニ緊切ニシテ兒童ノ理會シ易キ事項ヲ授ケ便宜之ヲ實習セシメテ農業ノ趣味ヲ長シ兼テ節約利用、勤勉貯蓄ノ習慣ヲ養ハソコトヲ要ス

第十七條 高等小學校ノ教科ニ商業ヲ加フルトキハ算術地理等ノ教授ニ連絡シテ商店、會社、賣買、金融、運送、保險等ニ關スル重要ナル事項ニシテ兒童ノ理會シ易キモノヲ撰ヒ習慣及法令等ニ基キテ之ヲ授ケ兼テ信用ヲ重ンルノ習慣ヲ養ヒ又簡易ナル商用簿記ヲ授クヘシ

第十八條 尋常小學校ノ修業年限ヲ三箇年及四箇年ノ二種トシ高等小學校ノ修業年限ヲ二箇年及四箇年ノ二種トシ第二條乃至第十七條ニ掲クル教科目ヲ各學年ニ配當シテ教科課程表ヲ定ムルコト左表ノ如シ但土地ノ情況ニ依リ加除スヘキ教科目ハ左表中圈點ヲ附シテ之ヲ分ツ

第十九條 學校長若クハ首席教員ハ本則ノ規程ニ從ヒ其小學校ニ於テ教授スヘキ各教科目ノ教授細目ヲ定ムヘシ

第二十條 小學校ニ於テハ四月一日ヨリ翌年三月三十一日マテヲ以テ一學年ノ修業期限トス

第二十一條 小學校ニ於テハ左ノ時間ノ範圍内ニテ教授ヲ爲スヘシ但大暑大寒若クハ農繁等ノ際教授時間ヲ變更セサルヲ得サル場合ニ於テハ市町村立小學校ニ就キテハ町村長市ハニ於テ監督官廳ノ許可ヲ受クヘク市内ニ在ル私立小學校ニ就キテハ其設立者ニ於テ當廳ノ許可ヲ受ク町村内ニ在ル私立小學校ニ就キテハ其設立者ニ於テ郡長ノ許可ヲ受クヘシ

四月一日ヨリ 六月三十日マテ	午前八時	午後三時
七月一日ヨリ 九月十日マテ	午前七時	正午十二時
九月十一日ヨリ 同月三十日マテ	午前八時	午後三時
十月一日ヨリ 三月三十一日マテ	午前九時	午後四時

第二十二條 小學校ノ休業定日ハ日曜日祝日大祭日及夏季七月二十一日ヨリ八月三十一日ヨリ
季十二月二十八日ヨリ
季一月七日マテトス

第二十三條 補習科ハ尋常小學校若クハ高等小學校ニ於テ兒童ノ既ニ學習シタル事項ヲ練習補充シ殊ニ之ヲ實地ニ應用スルノ法ヲ授ケテ處世ニ資セシムルヲ以テ要旨トス
補習科ノ程度ハ尋常小學校若クハ高等小學校ノ教科ノ程度ヲ標準トシ兼テ人民ノ生活上必須ナル事項ヲ加ヘ授ケンコトヲ要ス補習科ニ於テ授クル事項ハ總テ實際ノ業務ト密接ノ關係ヲ有スルモノタルヘシ故ニ農工商等其地方ノ生業ニ最モ適切ナルモノヲ擇ヒテ

之ヲ授クヘシ

第二十四條 小學校ニ於テ補習科ヲ置クトキ其教科課程并教授時間等ハ市町村立小學校ニ就キテハ町村長市ハニ於テ之ヲ定メ私立小學校ニ就キテハ其設立者ニ於テ之ヲ定メ當廳ノ許可ヲ受クヘシ但補習科ノ教授時間ハ成ルヘク實際ノ業務ニ従事スル者ノ便ヲ圖リ夜間休業日又ハ其他通常ノ教授時間外ニ於テ之ヲ定ムルコトヲ要ス

第二十五條 全校ノ兒童ヲ二部ニ區分シテ前後ニ教授スル場合ニ於テ其教授時間及必要ナル事項ハ市町村立小學校ニ就キテハ町村長市ハニ於テ之ヲ定メ私立小學校ニ就キテハ其設立者ニ於テ之ヲ定メ當廳ノ許可ヲ受クヘシ

第二十六條 小學校ニ於テ兒童ノ學業ヲ試験スルハ專ラ學業ノ進歩及習熟ノ度ヲ檢定シテ教授上ノ參考ニ供シ又ハ卒業ヲ認定スルヲ以テ目的トスヘシ

第二十七條 試験ハ一學年中三回以上之ヲ施行シ其成績ニ依リテ兒童ノ席次ヲ進退シ學年未若クハ修業年限末ニ至リ試験成績ヲ通計シテ及第落第ヲ判定スヘシ

第二十八條 試験ノ成績ハ評點ヲ以テ表シ各教科目十點ヲ以テ定數トス

第二十九條 學年末若クハ修業年限末ニ至リ試験成績ヲ通計スルニハ各教科目試験評點ヲ

通算シテ平均點ヲ求メ更ニ之ヲ合計シテ教科目ノ數ヲ以テ除シ通約點ト爲シ各教科目平均三點以上通約五點以上ヲ及第トス

第三十條 學業拔群ノ者及事故アリテ試験ニ缺席セシモ學業已ニ習熟シタル者アルトキハ學校長若クハ首席教員ノ見込ニ依リ臨時ニ試験ヲ施行シテ進級セシムルコトヲ得

第三十一條 試験ノ後ハ成績表ヲ製シ其學校ニ揭示スヘシ

第三十二條 學校長若クハ首席教員ハ尋常小學校及高等小學校ノ教科ヲ卒業シタル者ニハ第一號書式ノ卒業證書ヲ授與スヘシ但私立小學校ニ於テハ本項ノ證書ニ設立者連署スルモ妨ケナシ

小學校ニ於テハ同學年ノ兒童ヲ一學級ニ編成シタル場合及數學年ノ兒童ヲ一學級ニ編成シタル場合ニ於テ其學級ニ該當スル學年ノ課程ヲ修業シタル者ニハ第二號書式ノ修業證書ヲ授與シ又數學年ノ兒童ヲ一學級ニ編成シタル場合及單級ノ學校ニ於テハ一箇年間課業ヲ學習シタル者ニ第三號書式ノ學習證書ヲ授與スヘシ

第一號書式

番號

卒業證書

族籍戶主(誰男女弟妹等)

姓

生 年 月

名

校 印

尋常(高等)小學校 修業年限ノ教科ヲ卒業セシコトヲ證ス

年 月 日

東京府 何郡何町村(私)立何尋常(高等)尋常(高等)小學校 長 姓名 訓導 姓名 團

第二號書式

修業證書

族籍戶主(誰男女弟妹等)

姓

生 年 月

名

校 印

尋常(高等)小學校第何學年(何々學年)ノ課程ヲ修業セシコトヲ證ス

年 月 日

東京府 何郡何町村(私)立何尋常(高等)尋常(高等)小學校

(何々學年)ハ數學年ノ兒童ヲ一學級ニ編制シタル場合ノ一例ヲ示シタルモノナリ

第三號書式

學習證書

族籍戶主(誰男女弟妹等)

姓

生 年 月

名

校 印

本學年間ノ課業ヲ學習セシコトヲ證ス

年 月 日

東京府 何郡何町村(私)立何尋常(高等)尋常(高等)小學校

此證書ハ一箇年間學習セシコトヲ證明スルモノニシテ一學年ノ課程ヲ修業シタルコトヲ證明スルモノニアラス

尋常小學校教科課程表

學年	教科目		時間	
	教	授	時	間
第一學年	修身	三	人道實踐ノ方法	三
第二學年	修身	三	人道實踐ノ方法	三
第三學年	修身	三	人道實踐ノ方法	三
第四學年	修身	三	人道實踐ノ方法	三
讀書	九	假名ノ短文 假名ノ短文 近易ナル漢字 交リノ短文	七	近易ナル漢字交リ文 (假名文ヲ交ニ) 近易ナル漢字交リ文 (假名文ヲ交ニ)
作文	四	片假名 平假名 近易ナル漢字交リノ 短句	二	近易ナル漢字交リノ 短句
習字	四	近易ナル漢字交リノ 短句	四	近易ナル漢字交リノ 短句
算術	五	二十以下ノ數ノ範圍 内ニ於ケル計ヘ方及 加減乘除	五	百以下ノ數ノ範圍内 ニ於ケル計ヘ方及加 減乘除
體操	三遊	戲	三	遊 普通體操
體操	三	遊	三	遊 普通體操
體操	三	遊	三	遊 普通體操
體操	三	遊	三	遊 普通體操

學年	教科目	時間
第一學年	日本地理 日本歴史	二四
第二學年	日本地理 日本歴史	二四
第三學年	日本地理 日本歴史	二八
第四學年	日本地理 日本歴史	二八
圖畫	直線曲線 及其單形	二四
圖畫	直線曲線ノ單形 簡單ナル形體	二四
圖畫	直線曲線ノ單形 簡單ナル形體	二八
圖畫	直線曲線ノ單形 簡單ナル形體	二八
唱歌	單音唱歌	二四
唱歌	單音唱歌	二四
唱歌	單音唱歌	二八
唱歌	單音唱歌	二八
手工	簡易ナル細工	二四
手工	簡易ナル細工	二四
手工	簡易ナル細工	二八
手工	簡易ナル細工	二八
裁縫	運針法簡易ナル衣服 ノ縫方等	二四
裁縫	運針法簡易ナル衣服 ノ縫方等	二四
裁縫	運針法簡易ナル衣服 ノ縫方等	二八
裁縫	運針法簡易ナル衣服 ノ縫方等	二八

一本表ハ修業年限四箇年ノ多級ノ學校ノ教科課程表ニシテ修業年限三箇年ノ多級ノ學校ニ於テハ其修業年限ニ該當スル各學年ノ課程ニ準シテ修了セシムヘキモノトス

一本表中算術科ニ於テ珠算ハ第二學年ヨリ之ヲ始メ該學年ニ於テハ其程度ヲ加減ニ止ム

一甲乙兩學年ノ兒童ヲ合シテ編制シタル學級ニ於テハ二箇年間ニ之ニ該當スル學年ノ課程

ヲ修メシムヘシ但各部ノ兒童ヲシテ一箇年毎ニ其學年ニ該當スル課程ヲ修メシムルコトヲ得

一單級ノ學校ニ於テハ其修業年限ニ應シ此課程ニ準シテ修了セシムヘシ

一土地ノ情況ニ依リ日本地理日本歴史圖書唱歌手工裁縫ノ一科目若クハ數科目ヲ加フルト

キハ其教授時間ハ便宜讀書以下ノ諸科目ノ中ニ就キテ每週四時以内ヲ減シ若クハ每週教

授時間ニ二時以内ヲ加ヘテ之ニ充ツルコトヲ得但此場合ニ於テハ豫メ當廳ノ許可ヲ受ク

ルモノトス

一兒童入學ノ初メニ於テハ便宜本表ノ時間ヲ十八時マテ減スルコトヲ得

高等小學校教科課程表

學年	科目	時間	
		教授	授課
第一學年	修身	二	二
第二學年	修身	二	二
第三學年	修身	二	二
第四學年	修身	二	二
第一學年	讀書	五	五
第二學年	讀書	五	五
第三學年	讀書	五	五
第四學年	讀書	五	五

學年	科目	時間	
		教授	授課
第一學年	作文	二	二
第二學年	作文	二	二
第三學年	作文	二	二
第四學年	作文	二	二
第一學年	習字	三	三
第二學年	習字	三	三
第三學年	習字	三	三
第四學年	習字	三	三
第一學年	算術	男五 女四	男五 女四
第二學年	算術	男五 女四	男五 女四
第三學年	算術	男五 女四	男五 女四
第四學年	算術	男五 女四	男五 女四
第一學年	日本地理	男四	男四
第二學年	日本地理	男四	男四
第三學年	日本地理	男四	男四
第四學年	日本地理	男四	男四
第一學年	日本歴史	男四	男四
第二學年	日本歴史	男四	男四
第三學年	日本歴史	男四	男四
第四學年	日本歴史	男四	男四
第一學年	外國地理	女三	女三
第二學年	外國地理	女三	女三
第三學年	外國地理	女三	女三
第四學年	外國地理	女三	女三
第一學年	理科	二	二
第二學年	理科	二	二
第三學年	理科	二	二
第四學年	理科	二	二
第一學年	圖畫	二	二
第二學年	圖畫	二	二
第三學年	圖畫	二	二
第四學年	圖畫	二	二
第一學年	唱歌	二	二
第二學年	唱歌	二	二
第三學年	唱歌	二	二
第四學年	唱歌	二	二

計	外國語	手工	商業	農業	幾何	裁縫	體操	
							男	女
三〇	讀方書取	簡易ナル細工	商店會社賣買等ノ大要 簡易ナル簿記	學校所在ノ地方ニ於ケル土壤水利肥料農具等ノ大要	三	通帯ノ衣服ノ縫方等	男 兵式體操 普通體操	女 普通體操 若クハ遊戯
三〇	讀方書取會話	簡易ナル細工	商店會社賣買等ノ大要 簡易ナル簿記	學校所在ノ地方ニ於ケル耕耘栽培養蠶養畜等ノ大要	三	通帯ノ衣服ノ縫方等	男 兵式體操 普通體操	女 普通體操 若クハ遊戯
三〇	讀方書取會話及作文	簡易ナル細工	金融運送保險等ノ大要 簡易ナル簿記	土壤水利肥料農具等ノ大要	三	通帯ノ衣服ノ縫方等	男 兵式體操 普通體操	女 普通體操 若クハ遊戯
三〇	讀方書取會話及作文	簡易ナル細工	金融運送保險等ノ大要 簡易ナル簿記	耕耘栽培養蠶養畜等ノ大要	三	通帯ノ衣服ノ縫方等	男 兵式體操 普通體操	女 普通體操 若クハ遊戯

一本表ハ修業年限四箇年ノ多級ノ學校ノ教科課程表ニシテ修業年限二箇年ノ多級ノ學校ニ於テハ其修業年限ニ該當スル各學年ノ課程ニ準シ之ヲ修了セシムヘキモノトス但修業年限二箇年ノ學校ニ於テハ其第二學年ニ外國地理ノ大要ヲ加フ又修業年限ノ長短ニ應ジ教授上自ラ精粗ノ差アルヘシト雖各教科目ノ教授ヲ修了セシムヘキモノトス

一本表ノ每週教授時間ハ修業年限四箇年ノ學校ニ於テ男女ヲ區別シテ教授スル場合ニ於ケル各教科目ノ每週教授時間ヲ示シタルモノナレトモ修業年限二箇年ノ學校ニ於テハ習字算術及地理歴史ノ三科目ニ男女各一時ヲ加フヘシ但男女ヲ區別セスシテ教授スル場合ニ於テハ男女共ニ算術ノ每週教授時間ヲ四箇年ノ學校ニ於テハ五時二箇年ノ學校ニ於テハ六時地理歴史ノ每週教授時間ヲ四箇年ノ學校ニ於テハ三時二箇年ノ學校ニ於テハ四時トシ男兒ニ就キテ習字若クハ體操ノ每週教授時間中ニ一時ヲ加ヘ女兒ニ就キテ圖畫若クハ唱歌ノ每週教授時間中ヨリ一時ヲ減スヘシ

一甲乙兩學年ノ兒童ヲ合シテ編制シタル學級ニ於テハ二箇年間ニ之ニ該當スル學年ノ課程ヲ修メシムヘシ但各部ノ兒童ヲシテ一箇年毎ニ其學年ニ該當スル課程ヲ修メシムルコトヲ得

一 單級ノ學校ニ於テハ其修業年限ニ該當スル學年ノ課程ニ準シ之ヲ修了セシムヘシ
 一 土地ノ情況ニ依リ幾何ノ初步農業商業手工外國語ノ一科目若クハ數科目ヲ加フルトキハ其教授時間ハ便宜讀書以下ノ諸科目ノ中ニ就キテ每週四時以內ヲ減シ若クハ每週教授時間ニ六時以內ヲ加ヘテ之ニ充ツルコトヲ得但此場合ニ於テハ豫メ當廳ノ許可ヲ受クルモノトス

一 土地ノ情況ニ依リ算術科ニ開平開立及簡易ナル求積若クハ日用簿記ノ概要ヲ加フルトキハ豫メ當廳ノ許可ヲ受クルモノトス

○文部省令第十二號 (明治二十四年十一月十七日)

明治二十三年十月勅令第二百十五號小學校令第十三條ニ基キ學級編制等ニ關スル規則ヲ定ムルコト左ノ如シ

學級編制等ニ關スル規則

第一條 小學校ニ於テハ此規則ニ依リ學級ヲ編制シ及教員ヲ配置スヘシ
 全校兒童ヲ一學級ニ編制スルモノ之ヲ單級ノ學校トシ二學級以上ニ編制スルモノ之ヲ多級ノ學校トス

小學校ニ於テ全校兒童ヲ二學級以上ニ編制スル場合ニ於テハ兒童ノ學力及年齡ヲ斟酌シ學級ヲ別ツヘシ

第二條 市町村立尋常小學校ニ於テ學級ヲ編制スルニハ左ノ例ニ依ルヘシ

- 一 全校兒童ノ數七十八未滿ナルトキハ之ヲ一學級ニ編制スヘシ
- 二 全校兒童ノ數七十人以上百四十人未滿ナルトキハ之ヲ二學級ニ編制スヘシ但七十八以上百人未滿ナルトキハ之ヲ一學級ニ編制スルコトヲ得
- 三 全校兒童ノ數百四十人以上ナルトキハ一學級兒童ノ數平均凡五十人乃至七十八ノ割合ヲ以テ適宜學級ヲ編制スヘシ
- 四 同學年ノ女兒ノ數一學級ヲ組織スルニ足ルトキハ該學年ノ男女學級ヲ別ツヘシ但第一學年及第二學年ニ於テハ此限ニ在ラス

前項第二款本文及第三款ノ場合ニ於テハ一學級兒童ノ數百人ヲ超ユルコトヲ得ス

第三條 市町村立高等小學校ニ於テ學級ヲ編制スルニハ左ノ例ニ依ルヘシ

- 一 全校兒童ノ數六十八未滿ナルトキハ之ヲ一學級ニ編制スヘシ
- 二 全校兒童ノ數六十八以上百二十八未滿ナルトキハ之ヲ二學級ニ編制スヘシ但六十八

以上八十八未満ナルトキハ之ヲ一學級ニ編制スルコトヲ得

三 全校児童ノ數百二十八人以上ナルトキハ一學級児童ノ數平均四十八乃至六十八ノ割合ヲ以テ適宜學級ヲ編制スヘシ

四 全校女兒ノ數一學級ヲ組織スルニ足ルトキハ男女學級ヲ別ツヘシ

前項第二款本文及第三款ノ場合ニ於テハ一學級児童ノ數八十八ヲ超ユルコトヲ得ス

第四條 市町村立尋常小學校ニ於テ教員ヲ配置スルニハ左ノ例ニ依ルヘシ

一 單級ノ學校ニ於テハ全校児童ノ數七十八未満ナルトキハ本科正教員一人ヲ置キ七十人以上ナルトキハ本科正教員一人及本科准教員補助教授一人ヲ置クヘシ

二 多級ノ學校ニ於テハ児童ノ數七十八未満ノ學級ニ就キテハ本科正教員一人ヲ置キ七十人以上ノ學級ニ就キテハ本科正教員一人及本科准教員補助教授一人ヲ置クヘシ

三 前二款ノ場合ニ於テ本科教員ヲ置ク外適宜專科教員ヲ置クコトヲ得

第五條 市町村立高等小學校ニ於テ教員ヲ配置スルニハ左ノ例ニ依ルヘシ

一 單級ノ學校ニ於テハ全校児童ノ數六十八未満ナルトキハ本科正教員一人ヲ置キ六十人以上ナルトキハ本科正教員一人及本科准教員補助教授一人ヲ置クヘシ

二 多級ノ學校ニ於テハ児童ノ數六十八未満ノ學級ニ就キテハ本科正教員一人ヲ置キ六十人以上ノ學級ニ就キテハ本科正教員一人及本科准教員補助教授一人ヲ置クヘシ

三 前二款ノ場合ニ於テ本科教員ヲ置ク外適宜專科教員ヲ置クコトヲ得

第六條 私立小學校ニ於テハ適宜學級ヲ編制スヘシ但一學級児童ノ數尋常小學校ニ於テハ百人高等小學校ニ於テハ八十八ヲ超ユルコトヲ得ス

第二條第一項第四款及第三條第一項第四款ノ規程ハ私立小學校ニ關シ之ヲ適用ス

第七條 私立小學校ニ於テハ一學級ニ就キテ本科正教員一人ヲ置クヘシ但一學級児童ノ數尋常小學校ニ於テ七十人以上高等小學校ニ於テ六十人以上ナルトキハ更ニ本科准教員補助教授ヲ置クヘシ

第四條第三款及第五條第三款ノ規程ハ私立小學校ニ關シ之ヲ適用ス

第八條 多級ノ學校ニ於テハ教科目ノ種類ニ依リ一人ノ本科正教員數學級又ハ其一部ノ児童ヲ合シテ同時ニ教授スルコトヲ得

單級又ハ多級ノ學校ニ於テ專科正教員ハ其教科目ニ限り一學級若クハ數學級又ハ其一部ノ児童ヲ教授スルコトヲ得

第九條 尋常小學校ニ於テハ左ノ場合ニハ全校ノ兒童ヲ二部ニ區分シ其一部ノ教授了ル後他ノ一部ヲ教授スルコトヲ得

一 全校兒童ノ數七十人以上百人未滿ニシテ本科正教員一人及本科准教員補助教授スル者一人ヲ置クコト能ハサルトキ

二 全校兒童ノ數百人以上百四十人未滿ニシテ本科正教員二人ヲ置クコト能ハサルトキ

三 同時ニ全校ノ兒童ヲ容ル、ニ足ルヘキ教室ヲ設クルコト能ハサルトキ

前項ノ場合ニ於テハ毎日ノ教授時間ヲ各部三時トナシ若クハ年長ノ部ヲ四時、年少ノ部ヲ二時トナスヘシ

第十條 教室狹隘等ノ爲メ又ハ特別ノ事情アルカ爲メ市町村立小學校ニ於テ第二條乃至第五條ノ例ニ依リ難キトキ又ハ前條ノ場合アルトキハ其市町村ニ於テ府縣知事ノ許可ヲ受クヘシ

特別ノ事情アルカ爲メ私立小學校ニ於テ前條ノ場合アルトキハ其設立者ニ於テ府縣知事ノ許可ヲ受クヘシ

說明

第十一條 小學校ニ於テ三學級以上ヲ設クルトキハ學校長ヲ置クヘシ

本則ハ小學校ノ學級ノ編制教員ノ配置、男女ヲ區別シテ教授スヘキ場合、全校ノ兒童ヲ二部ニ區分シテ教授スヘキ場合、多級ノ學校ニ學校長ヲ置クヘキ場合等ヲ規定シタルモノニシテ國民ノ富ノ度ニ相應シテ專ラ學校ノ經濟ニ注意シ其費用ヲ減省シテ成ルヘク良好ナル教育ノ成績ヲ得ントスルモノナリ

本則ニ於テ學級ト稱スルハ一人ノ本科正教員ノ一教室ニ於テ同時ニ教授スヘキ一團ノ兒童ヲ指シタルモノニシテ従前ノ一年級二年級等ノ如キ等級ヲ云フニアラス故ニ其一學級ハ一學年ノ兒童ヲ以テ編制スルコトアルヘク又ハ數學年ノ兒童ヲ合セテ編制スルコトモアルヘシ之ヲ要スルニ第二條第三條ノ規程ニ從ヒ兒童ノ數ニ應シ便宜編制スルコトヲ得シメントス而シテ全校ノ兒童ヲ一學級ニ編制スルモノ之ヲ單級ノ學校ト稱シ兒童ノ年齡學力ノ等差ニ依リ全校ノ兒童ヲ二學級以上ニ編制スルモノヲ多級ノ學校ト稱ス

學級ノ編制及區分ノ法其宜キヲ得ルト否トハ兒童ノ教育上ニ至大ノ關係ヲ有スルモノナレハ之カ講究ヲナスコト最モ緊要ナリ今左ニ修業年限四ケ年ノ多級學校ニ於ケル編制法ノ一例ヲ述ヘテ地方當局者ノ參考ニ資ス

- 一 本科正教員二人ヲ置クノ學校ニ於テハ第一學年第二學年ノ兒童ヲ合セテ一學級トシ第三學年第四學年ノ兒童ヲ合セテ他ノ一學級トスヘシ
- 二 本科正教員三人ヲ置クノ學校ニ於テハ第一學年第二學年ノ兒童ヲ各一學級トシ第三學年第四學年ノ兒童ヲ合セテ一學級トスヘシ
- 三 本科正教員四人ヲ置クノ學校ニ於テハ第一學年ヨリ第四學年ニ至ル各學年ノ兒童ヲ各一學級トスヘシ

右ハ唯其一例ヲ示スモノナレハ學校ノ種類各學年兒童ノ數及其他ノ事情ニ依リ斟酌ヲ加フヘキハ勿論ナリ

單級ノ尋常小學校ニ於テハ兒童ノ年齢及學力ノ等差ニ依リ之ヲ數部ニ區分シテ教授スルヲ以テ通例トス此ノ如ク區分スルモ教科目ノ種類ニ依リ又ハ同一教科目中教授ノ事項ニ依リテ數部ノ兒童ニ同一ノ教授ヲ施スヲ得ヘシ又一部ノ兒童ヲ更ニ二分シテ其各半ニ特別ノ教授ヲ施スヲ要スルコトアルヘシ其一例ヲ舉クレハ修身唱歌ノ一部分ノ如キハ甲乙若クハ乙丙ノ二部又ハ全級ノ兒童ニ同一ノ教授ヲ施スコトヲ得ヘク讀書作文習字算術ノ如キモ教授上ノ便宜ニ依リテハ其一部分ノ教授ヲ甲乙若クハ乙丙ノ二部ノ兒童ニ同一ニ

施スコトヲ得ヘシ之ニ反シテ讀書算術ノ如キハ第三學年及第四學年ノ兒童ヲ合セテ一部トシタル場合ニ在リテハ教授ノ都合ニ依リ其兒童ヲ二分シテ教授スルノ必要ヲ生スルコトアルヘシ之ヲ要スルニ一學級ノ兒童ハ一人ノ本科正教員之ヲ擔當シテ同時ニ教授スルモノナレハ其兒童ヲ區分スルハ單ニ教授上ノ便宜ニ出ツルモノニシテ強テ之ニ拘泥スヘカラサルナリ故ニ丙部ノ兒童ヲ乙部ニ移シ又ハ甲部ノ兒童ヲ乙部ニ轉スルカ如キモ一ニ教員ノ見込ニ依リ教授ノ便宜ニ從フヘキモノニシテ之ヲ從前ニ於ケル學年即チ等級ノ進退ト同視スヘキニアラサルナリ

單級ノ高等小學校ニ於テハ其修業年限二ケ年ノ場合ニ於テハ某教科目ヲ教授スルトキノ外全級ノ兒童ヲ二部ニ區分シ修業年限三ケ年若クハ四ケ年ノ場合ニ於テハ全級ノ兒童ヲ數部ニ分ツヲ以テ通例トス

多級ノ學校ニ於テ二學年ノ兒童ヲ合セテ一學級ニ編制スルトキハ某教科目ヲ教授スルトキノ外全級ノ兒童ヲ二部ニ區分シ三學年ノ兒童ヲ合セテ一學級ニ編制スルトキハ之ヲ二部若クハ三部ニ區分スルヲ以テ通例トス

以上何レノ場合ニ在リテモ一學級内ノ部數ハ該級兒童ノ學年ノ數ニ超ユルコトヲ得サル

モノトス

同學年ノ兒童ノ數多シテ之ヲ二學級以上ニ編制スル場合ニ於テハ各學級ハ其修業年限一ケ年ニシテ同等ノ學級タルヘシ故ニ各學校等級ノ數ハ其修業ノ年數ヨリ多カルコトナカルヘキナリ

一學級即チ教員一人ノ擔任スヘキ兒童ノ數ハ尋常小學校ニ於テハ七十八未滿高等小學校ニ於テハ六十八未滿トセリ其理由ハ尋常小學校ニ於テハ教育上ノ便チ計ル外經濟上ノ事情ヲ酌量スルコト殊ニ必要ナレトモ高等小學校ニ至リテハ市町村ニ於テ設置ノ義務ヲ負擔シテ較々多ク教育上ノ便チ計リタルニ外ナラサルナリ加之高等小學校ハ尋常小學校ニ比シ兒童ノ學習スル所ノ教科稍高尙ナルカ爲メ之ヲ教授スルニ際シ各兒童ニ就キ手數并時間ヲ費スコト多シ例ヘハ理科ヲ教授スルニ當リ動物植物礦物ノ標本模型等ヲ親シク各兒童ニ示シ若シハ物理上化學上ノ簡易ナル試験ヲ施シ其現象ヲ觀察セシムルトキノ如キ兒童ノ數多キニ過クルトキハ一定ノ時間内ニ於テ普ク各兒童ニ充分ノ教授ヲ爲ス能ハサルノ不便アリ其他作文習字圖書等ヲ檢閲訂正スル場合ニ於テモ之ヲ尋常小學校ニ比スレ

ハ教師ノ手數ヲ要スルコト頗ル多シ然ルニ兒童ノ數ヲ尋常小學校ト同一ニスルトキハ其不便ト困難ヲ増シ到底一教員ノ能ク負擔スル所ニアラサルヘシ

全校兒童ノ數尋常小學校ニ於テハ七十人以上百四十八未滿ナルトキ、高等小學校ニ於テハ六十人以上百二十人未滿ナルトキハ之ヲ二學級ニ編制スルヲ以テ適當トナスト雖モ尙尋常小學校ニ於テハ百人マテ高等小學校ニ於テハ八十人マテハ一學級ト爲シ單級ニ編制スルコトヲ得シメタル所以ノモノハ一ニハ町村ノ資力ヲ酌量シ一ニハ目下正教員ノ數乏シク町村ニ於テ多ク適當ナル正教員ヲ得難キ事情アレハナリ

第二條第一項第二款本文及第三條第一項第二款本文ニ於テハ一學級兒童數ノ制限ヲ示サス又第二條第一項第三款及第三條第一項第三款ニ於テハ唯一學級兒童ノ平均數ヲ示スニ止ムルカ爲メ或ハ某學級ノ兒童ノ數ヲ甚シク増加シ從テ他ノ學級ノ兒童ノ數ヲ甚シク減少シテ學級ヲ編制スルモ敢テ差支ナキカ如ク思惟シ萬一本則ノ旨趣ヲ誤解スルモノナキヲ保セス是レ第二條第三條ノ末項ニ於テ特ニ之カ制限ヲ加ヘテ一學級兒童ノ數ハ百人ヲ超ユルコトヲ得ストナシタル所以ナリ

第二條及第三條ニ於テ全校兒童ノ數ニ應シテ相當ノ學級數ヲ規定シ尙其學級數ノ多キニ

過クルコトヲ制限シタルハ一方ニ於テハ市町村ノ資力ヲ酌量シ其負擔ニ堪フヘキ編制ヲ立テシメント欲スルト他方ニ於テハ目下本科正教員ノ數乏シキヲ以テ其供給ヲシテ一部ノ地方ニ饒カニシテ他ノ地方ニハ一層缺乏ヲ感セシムルカ如キ憂ナカラシメンカ爲メナリ

第二條第一項第三款ニ就キ一言注意ヲ促スヘキモノアリ同款ニ依レハ全校兒童ノ數百四十人以上ナルトキハ一學級兒童ノ數平均凡五十人乃至七十人ノ割合ヲ以テ學級ヲ編制スヘキ規程ナレトモ實際全校兒童ノ數百五十人以上ニ達セサレハ之ヲ三學級ニ編制シテ平均五十以上ノ數ヲ得ルコト能ハサルヲ以テ或ハ疑ヲ玆ニ挾ムモノナキヲ保セズ然レトモ本款ハ其大數ヲ擧ケテ標準ヲ示シタルモノナレハ此ノ如キ場合ニ於テハ精密ニ該數ニ符合セシムル能ハサルコトアルヘシ是レ特ニ凡ノ字ヲ冠シテ其意ノ存スル所ヲ示シタル所以ナリ

本則ニ於テ尋常小學校ノ教科ト高等小學校ノ教科トヲ一校ニ併セ置クノ場合ニ於ケル學級編制ノ規程ヲ掲ケスト雖モ此場合ニ於テモ尋常小學校ト高等小學校トハ各本則ニ依リテ學級ヲ編制スヘキハ勿論トス

女子ハ其性質風習ヨリ處世ノ業務ニ至ルマテ素ヨリ男子ト同シカラサレハ之ヲ教育スルノ法ニ於テモ亦男子ト殊別セサルヘカラサルハ言ヲ俟タズ故ニ尋常小學校第三學年以上ニ於テハ一學年ノ女兒ノ數、高等小學校ニ於テハ全校ノ女兒ノ數一學級ヲ組織スルニ足ル(尋常小學校ニ於テハ凡五十人以上高等小學校ニ於テハ凡四十人以上)トキハ男女學級ヲ別チテ教授スルコト、ナセリ然ルニ尋常小學校第一學年第二學年ニ於テ必シモ之ヲ別ツコトヲ要セサル所以ハ第一學年第二學年ニ於テ一旦之ヲ區別スルモ第三學年以上ニ至リテ一學級ヲ組織スヘキ同學年ノ女兒ノ數ヲ得ル能ハスシテ再ヒ男女兒ヲ合併セサルヘカラサルカ如キコトアラハ初二ケ年ノ間之ヲ區別スルモ其効甚タ少カルヘキカ故ナリ然レトモ三ケ年若クハ四ケ年ノ修業年限ヲ通シテ同學年ノ女兒ノミヲ以テ一學級ヲ組織シ得ヘキ見込アルトキハ初年ヨリ之ヲ區別シテ教授スルコトハ本則ノ旨趣ニ協ヘルモノニシテ素ヨリ希望スル所ナリトス

小學校兒童ノ數甚タ多キニ過クルトキハ教育ノ功ヲ全クスルコト難キヲ以テ相當ノ制限ヲ設クヘキハ當然ナレトモ本則ニ於テ此等ニ關シ規定スル所ナキハ從來ノ施設上遽カニ畫一ノ制ヲ設クルコト能ハサルノ事情ヲ酌量シタルニ依ル故ニ當局者ニ於テ此旨趣ニ依

リ將來ノ施設ニ關シ特ニ注意セシムコトヲ要ス
 多級ノ學校ニ於テ本科正教員數學級ノ兒童ヲ合セ又ハ其一部ノ兒童ヲ合セテ同時ニ教授スルヲ得ヘキ教科目トハ主トシテ修身、唱歌、體操、裁縫等ヲ指シタルナリ
 前項教授ノ場合又ハ專科正教員數學級若クハ其一部ノ兒童ヲ合併シテ同時ニ教授スル場合ニ於テハ兒童ノ數本則第四條第五條ノ制限ニ超ユルコトアルヘシ此場合ニ於テハ該學級ヲ擔任スル他ノ教員中間暇ヲ得タル者ハ其教授ヲ補助シ若クハ兒童ヲ臨監スルヲ以テ通例トス

一學級ニ正教員及准教員ヲ置クノ場合ニ於テハ准教員ヲシテ重ニ諸學科ノ復習若クハ練習ニ從事シ正教員ノ指示ニ從ヒテ其教授ヲ補助セシムヘキナリ
 全校ノ兒童ヲ二部ニ區分シテ前後ニ教授スルハ教員ノ不足若クハ教室ノ狹隘ナルカ爲メ已ムヲ得サルニ出ツルモノニシテ町村ノ資力到底教員ヲ増置シ若クハ教室ヲ増設スル能ハサル場合ニ限ルモノトス此場合ニ於テハ已ムヲ得ス毎日ノ教授ヲ各部三時トスルカ又ハ兒童ヲ年長年少ノ二部ニ分チ年長ノ部ヲ四時年少ノ部ヲ二時トセサルヘカラス而シテ年齡ノ長少ニ依リ其時間ヲ異ニスルノ理由ハ同一ノ修業年限中一定ノ時間ニ於テ同一ノ

兒童ヲ教授スルニ當リ其教授ハ年少ノ時期ニ於テスルヨリモ成ルヘク年長ノ時期ニ於テスルヲ以テ其効果遙ニ優レリトスレハナリ但全校ノ兒童ヲ二部ニ區分シテ教授スル學校ニ於テハ其修業年限ヲ成ルヘク四ヶ年ト爲スコトヲ要ス
 前項ノ場合アリテ之カ許可ヲ與ヘントスルトキハ町村長又ハ私立小學校設立者ヲシテ地方長官ノ定ムル所ノ小學校教則ニ準シテ教科課程ヲ取調ヘシメ併セテ之カ許可ヲ受ケシムル方利便ナラン

○文部省令第十三號 (明治二十四年十一月十七日)

明治二十三年十月勅令第二百十五號小學校令第十五條ニ基キ小學校ノ每週教授時間ノ制限ヲ定ムルコト左ノ如シ

小學校ノ每週教授時間ノ制限

- 第一條 尋常小學校ノ每週教授時間ハ十八時以上三十時以下トス但本年十一月十一日文部省令第十二號學級編制等ニ關スル規則第九條ノ場合ハ此限ニ在ラス
- 第二條 高等小學校ノ每週教授時間ハ二十四時以上三十六時以下トス
- 第三條 小學校補習科ノ每週教授時間ハ四時以上十八時以下トス

第四條 小學校ノ各教科目ノ每週教授時間ハ第一條第二條ノ範圍内ニ於テ府縣知事之ヲ定メ文部大臣ノ許可ヲ受クヘシ

説明

兒童就學ノ當初ハ心身共ニ軟弱ナルヲ以テ多時ノ間課業ヲ受ケシムルコト能ハス故ニ當初ハ每週教授時間ヲ僅少ニシ心身發達ノ度ニ應シテ漸次之レヲ遞加シ得ルノ便ヲ圖ラサルヘカラス且修業年限教科目等ニ關係シテ多少ノ斟酌ヲ加フルノ必要アリ是レ本令ニ於テ尋常小學校ノ每週教授時間ヲ十八時以上三十時以下トナシタル所以ナリ

高等小學校及補習科ニ於テハ尋常小學校ニ比スレハ兒童ノ心身較々發達シ且既ニ課業ニ慣ル、ト雖モ土地ノ情況ニ依リ修業年限ノ長短教科目ノ加除等アルヘキヲ以テ其教授時間ヲ斟酌増減スルノ場合懃シトセス是レ高等小學校ノ每週教授時間ヲ二十四時以上三十六時以下トナシ補習科ノ每週教授時間ヲ四時以上十八時以下トナシタル所以ナリ而シテ補習科ノ教授時間ヲ尋常小學校及高等小學校ニ比シ大ニ減少シタルト同時ニ稍其範圍ヲ擴メタル所以ハ補習科ニ於テハ尋常小學校又ハ高等小學校ニ在リテ既ニ學習シタル事項ヲ練習補充スルヲ主トシ且其教授時間ノ如キモ夜間休業日又ハ其他通常ノ教授時間外ニ

於テ之ヲ定ムヘキモノニシテ殊ニ土地ノ情況ニ依リ一層ノ斟酌増減ヲ加フヘキ必要アルニ依ルナリ

前陳ノ旨趣ニ依リ地方長官ニ於テハ先ツ管内普通ノ場合ニ於ケル每週教授時間ヲ定メ之ヲ各教科目ニ配當シ特別ノ事情アル土地ニ對シテハ其市參事會町村長若クハ私立小學校設立者ニ於テ地方長官ノ許可ヲ受ケ便宜斟酌ヲ加フルノ餘地ヲ與ヘンコトハ本令ノ希望スル所ナリ殊ニ補習科ノ如キハ地方長官ニ於テ各教科目ノ每週教授時間ヲ畫一ニ規定スヘカラサルノ事情アルヘシ是レ各教科目ノ每週教授時間ヲ定メテ文部大臣ノ許可ヲ受クヘキハ第一條及第二條ニ於テ規定シタルモノニ限リタル所以ナリ

○小學校各教科目每週教授時間配當一例ニ關シ普通學務局長ヨリ府縣知事へ通牒
(明治二十一年十一月)

今般文部省令第十三號ヲ以テ小學校ノ每週教授時間ノ制限ヲ定メラレ候處其各教科目ノ教授時間ヲ定メラレサルハ地方ノ情況ヲ斟酌シテ適宜之ヲ定ムルコトヲ得シメラル、ノ旨趣ニ有之候尤通常ノ場合ニ於ケル各教科目ノ教授時間ハ凡別紙之通ニテ可然ト思考致候ニ付爲御參考此段及御通牒候也

小學校各教科目每週教授時間配當一例

一尋常小學校ノ每週教授時間ハ二十七時ヲ以テ通常トス但兒童入學ノ初二ケ年間ハ本年
文部省令第十三號第一條ニ掲クル範圍内ニ於テ適宜每週教授時間ヲ減シ漸次之ヲ遞加
スヘシ

前項二十七時ヲ各教科目ニ配當スルトキハ凡左ノ如シ

修身 三時

讀書

作文 十五時

習字

算術 六時

體操 三時

二高等小學校ノ每週教授時間ハ三十時ヲ以テ通常トシ之ヲ各教科目ニ配當スルトキハ凡

左ノ如シ

修身 二時

讀書 五時

作文 二時

習字 三時

算術 男五時 女四時

日本地理 男四時 女三時

日本歷史 男四時 女三時

外國地理 女三時

理科 二時

圖畫 二時

唱歌 二時

體操 男三時 女二時

裁縫 三時

男兒及女兒ヲ一學級トシテ教授スルトキハ算術ノ時間ヲ男女共ニ各五時トシ日本地理日
本歷史外國地理ノ時間ヲ男女共ニ各四時トシ女兒ニ就キテ圖畫及唱歌ノ時間中ヨリ各一
時ヲ減スヘシ

○文部省令第四號 (明治二十四年六月十七日)

明治二十三年十月勅令第二百十五號小學校令第十五條ニ基キ小學校ニ於ケル祝日大祭日ノ儀式ニ關スル規程ヲ設クルコト左ノ如シ

小學校祝日大祭日儀式規程

第一條 紀元節、天長節、元始祭、神嘗祭及新嘗祭ノ日ニ於テハ學校長、教員及生徒一同式場ニ參集シテ左ノ儀式ヲ行フヘシ

一 學校長教員及生徒

天皇陛下及

皇后陛下ノ 御影ニ對シ奉リ最敬禮ヲ行ヒ且

兩陛下ノ萬歲ヲ奉祝ス

但未タ 御影ヲ拜戴セサル學校ニ於テハ本文前段ノ式ヲ省ク

二 學校長若クハ教員教育ニ關スル 勅語ヲ奉讀ス

三 學校長若クハ教員恭シク教育ニ關スル 勅語ニ基キ 聖意ノ在ル所ヲ誨告シ又ハ

歷代天皇ノ 盛德 鴻業ヲ叙シ若クハ祝日大祭日ノ由來ヲ叙スル等其祝日大祭日ニ

相應スル演說ヲ爲シ忠君愛國ノ志氣ヲ涵養センコトヲ務ム

四 學校長、教員及生徒其祝日大祭日ニ相應スル唱歌ヲ合唱ス

第二條 孝明天皇祭、春季皇靈祭、神武天皇祭及秋季皇靈祭ノ日ニ於テハ學校長、教員及生徒一同式場ニ參集シテ第一條第三款及第四款ノ儀式ヲ行フヘシ

第三條 一月一日ニ於テハ學校長、教員及生徒一同式場ニ參集シテ第一條第一款及第四款ノ儀式ヲ行フヘシ

第四條 第一條ニ掲グル祝日大祭日ニ於テハ便宜ニ從ヒ學校長及教員、生徒ヲ率ヰテ體操場ニ臨ミ若クハ野外ニ出テ遊戲體操ヲ行フ等生徒ノ心情ヲシテ快活ナラシメンコトヲ務ムヘシ

第五條 市町村長其他學事ニ關係アル市町村吏員ハ成ルヘシ祝日大祭日ノ儀式ニ列スヘシ

第六條 式場ノ都合ヲ計リ生徒ノ父母親戚及其他市町村住民ヲシテ祝日大祭日ノ儀式ニ參觀スルコトヲ得セシムヘシ

第七條 祝日大祭日ニ於テ生徒ニ茶菓又ハ教育上ニ裨益アル繪畫等ヲ與フルハ妨ナシ

第八條 祝日大祭日ノ儀式ニ關スル次第等ハ府縣知事之ヲ規定スヘシ

○文部省訓令第四號 (明治二十四年十一月十七日)

管内學校へ下賜セラレタル

天皇陛下

皇后陛下ノ 御影并教育ニ關シ下シタマヒタル 勅語ノ謄本ハ校內一定ノ場所ヲ撰ヒ最モ 尊重ニ奉置セシムヘシ

說明

兩陛下ノ 御影並教育ニ關スル 勅語ノ謄本奉置方ノ件ハ本年四月文部省令第二號小學校 設備準則中ニ規定シタレトモ右ハ本則中ニ規定スヘキ性質ノモノニアラス加之本件ハ獨 リ小學校ノミナラス一般ノ學校ニ關スルモノナルカ故ニ今回小學校設備準則改正ニ依リ 本件ヲ削除シタルヲ以テ隨テ特ニ本令ヲ發シタルナリ

○文部省訓令第二號 (明治二十四年十月八日)

一 小學校ニ於テ祝日大祭日ノ儀式ヲ行フノ際唱歌用ニ供スル歌詞及樂譜ハ特ニ其採擇ヲ 慎ムヘキモノナルヲ以テ北海道廳長官府縣知事ニ於テ豫メ本大臣ノ認可ヲ經ヘシ但文

部省ノ撰定ニ係ルモノ及他ノ地方長官ニ於テ一旦本大臣ノ認可ヲ經タルモノハ此限ニ 在ラス

一 前項唱歌用ノ歌詞及樂譜ハ漸次文部省ニ於テ撰定頒布スヘシ
說明

唱歌ノ人心ヲ感動スル力ノ大ナルハ普ク人ノ知ル所ナリ故ニ之ヲ教育上ニ適用センニハ 須ラク其歌詞樂譜ノ雅正ニシテ心情ヲ快活純美ナラシムルモノヲ採擇スヘシ殊ニ小學校 ニ於テ祝日大祭日ノ儀式ヲ行フニ當リ用フル所ノ歌詞樂譜ハ主トシテ尊王愛國ノ志氣ヲ 振起スルニ足ルヘキモノ所謂國歌ノ如キモノヲラサルヘカラサルハ論ヲ俟タス然ルニ未 タ適當ノ歌詞樂譜ナキカ爲メ往々杜撰ノモノヲ用フルモノアリ是レ教育上深ク憂フヘキ コトナルヲ以テ本令ヲ發シタルナリ

○東京府訓令第四十六號 (明治二十四年十月十五日)

小學校ニ於テ祝日大祭日ノ儀式ヲ行フノ際唱歌用ニ供スル歌詞及樂譜ハ特ニ其採擇ヲ慎ム へキモノナルヲ以テ文部省ノ撰定ニ係ルモノ並當廳ノ指定シタルモノニ限ル儀ト心得ヘシ

○天長節祝賀ノ際生徒ノ唱歌用ニ供スル歌詞樂譜ノ儀東京府内務部長ヨリ郡區長へ通牒
(明治二十四年十月三十一日)

天長節祝賀ノ際小學校ニ於テ生徒ノ唱歌用ニ供スル歌詞樂譜ノ儀ハ左記ノ分ヲモ併用候儀
ハ差支無之候條各小學校へ御通達相成度知事ノ命ニ依リ此段及御通達候也

但私立小學校へモ本文ノ儀御通達相成度候也

明治二十二年十月十五日出版 天長節兒歌樂譜
伊澤修二作歌兼作曲

○祝日大祭日ノ儀式等ニ關スル唱歌用ノ歌詞及樂譜ニ關スル件東京府内務部長ヨリ郡區長
へ通牒(明治二十五年一月十一日)

文部省及東京音樂學校ノ編纂ニ係ル唱歌集中ノ歌詞ニシテ別紙ニ掲載ノモノハ祝日大祭日
儀式施行ノ際唱歌用ニ供シ差支無之趣今般文部省ヨリ通牒ノ次第モ有之候條此旨其郡區公
私立小學校へ御通達相成度此段及御照會候也 尋常師範學校尋常中學校高等女學校へモ通牒
但別紙中「君カ代ノ春」ハ一月一日ニ「天津日嗣」ハ元始祭日及神武天皇祭日ニ「紀元節」ハ

紀元節ニ「瑞穂」ハ新嘗祭日ニ又「瑞穂」歌詞中新嘗ノ新ヲ神ト修正シテ神嘗祭日ニ「天長
節」「我大君」ハ天長節ニ其他ハ適宜相用ヒ可然趣ニ有之候此段申添候也

歌曲

書目

我大君	文部省音樂取調掛編纂	幼稚園唱歌集
君が代	文部省音樂取調掛編纂	小學唱歌集初編
天津日嗣	文部省音樂取調掛編纂	小學唱歌集第二編
榮ゆく御代	文部省音樂取調掛編纂	小學唱歌集第二編
五日の風	文部省音樂取調掛編纂	小學唱歌集第二編
太平の曲	文部省音樂取調掛編纂	小學唱歌集第二編
祝へ吾君を	文部省音樂取調掛編纂	小學唱歌集第三編
瑞穂	文部省音樂取調掛編纂	小學唱歌集第三編
治る御代	文部省音樂取調掛編纂	小學唱歌集第三編
君が代の初春	東京音樂學校編纂	中等唱歌集
紀元節	東京音樂學校編纂	中等唱歌集
天長節	東京音樂學校編纂	中等唱歌集
君が代	東京音樂學校編纂	中等唱歌集

○東京府令第十五號 (明治二十五年三月十九日)

明治二十四年^六月^六文部省令第四號第八條ニ基キ小學校祝日大祭日ノ儀式ニ關スル次第等ヲ定ムルコト左ノ如シ

小學校祝日大祭日ノ儀式ニ關スル次第等

第一條 小學校ニ於テ施行スヘキ祝日大祭日ノ儀式ハ講堂若クハ清潔ナル教室ヲ以テ式場ニ充テ午前ニ於テ之ヲ行フモノトス但學校ノ便宜ニ依リ體操場ヲ以テ式場ニ充ツルモ妨ケナシ

第二條 最敬禮ノ式ハ起立シテ姿勢ヲ正シ帽ヲ脱シ躰ノ上部ヲ前ニ傾ケ頭ヲ垂レ手ヲ膝ニ當テ、敬意ヲ表スルモノトス但女子洋服着用ノ節ハ脱帽ノ限ニアラス

第三條 凡ソ式場ニ於テ教育ニ關スル 勅語ヲ奉讀スルトキ

天皇陛下及

皇后陛下ノ萬歳ヲ奉祝スルトキ及其儀式ニ相應スル唱歌ヲ合唱スルトキハ學校長教員及生徒其他參列ノ諸員ハ一同起立シテ姿勢ヲ正シ敬意ヲ表スヘシ

第四條 儀式參觀人ノ心得ヲ要スルトキハ學校ニ於テ之ヲ定ムヘシ

○東京府令第十六號 (明治二十五年三月十九日)

管内學校ヘ下賜セラレタル

天皇陛下

皇后陛下ノ 御影并教育ニ關シ下シタマヒタル 勅語ノ謄本ハ校內一定ノ場所ヲ撰ヒ最モ尊重ニ奉置スヘシ

○文部省令第十四號 (明治二十四年十一月十七日)

明治二十三年^十月^十勅令第二百十五號小學校令第十六條ニ基キ小學校教科用圖書審査等ニ關スル規則ヲ定ムルコト左ノ如シ

小學校教科用圖書審査等ニ關スル規則

第一條 小學校圖書審査委員ハ左ノ數ニ從ヒ府縣知事之ヲ命スヘシ

一 府縣官吏一名

二 府縣參事會員二名

三 尋常師範學校長

四 尋常師範學校教員二名

五 小學校教員三名乃至五名

府縣知事ハ審査委員中ニ就キ委員長ヲ命スヘシ

第二條 審査委員ハ自己又ハ其親族ノ著撰譯述編纂校閱出版等ニ係ル圖書ヲ審査スルコトヲ得ス但已ムヲ得サル場合ニ於テ府縣知事ノ許可ヲ受ケタルトキハ此限ニ在ラス

第三條 審査委員ニ於テ審査了ルトキハ委員長ヨリ其顛末ヲ府縣知事ニ具申スヘシ

第四條 府縣知事ハ前條ノ具申ニ依リ相當ト認ムル圖書ハ之ヲ其府縣小學校教科用圖書ト定ムヘシ

第五條 府縣知事ハ四ヶ年ヲ經ルニ非サレハ小學校ノ教科用圖書ヲ更定スルコトヲ得ス但本項ノ例ニ依リ難キ事情アルトキハ文部大臣ノ指揮ヲ受ケテ特別ノ處分ヲナスコトヲ得

前項ニ依リ更定シタル圖書ヲ小學校ニ用フルニハ之ヲ課スヘキ最下學年ノ兒童ヨリ用ヒシメ其他ノ兒童ニハ從來ノ教科用圖書ヲ製用セシムヘシ但本項ノ例ニ依リ難キ事情アルトキハ市町村立小學校ニ就キテハ其市町村長ニ於テ私立小學校ニ就キテハ其設立者ニ於テ府縣知事ノ許可ヲ受クヘシ

第六條 此規則施行前府縣知事ニ於テ定メタル小學校教科用圖書ハ仍其效力ヲ有スルモノトス

第七條 此規則ニ關スル細則ハ府縣知事之ヲ定ムヘシ

說明

本則ハ明治二十年三月文部省訓令第三號公私立小學校教科用圖書採定方法ノ旨趣ト大差ナケレハ詳細ニ之カ説明ヲナスノ要ナシ唯二三ノ注意スヘキ要項ヲ述フルコト左ノ如シ
本則ニ於テ地方長官ノ定ムヘキ教科用圖書ヲ一教科目ニ就キ一種ト定ムルカ如キ制限ヲ設ケサルハ學校ノ種類土地ノ情況等ニ依リテ最モ能ク之ニ適當セルモノヲ撰ヒ得ヘキ便ヲ與ヘントスルノ目的ニ外ナラス故ニ其制限ナキカ爲メ一教科目ニ就キ濫リニ二種以上ヲ撰フカ如キハ固ヨリ本則ノ旨趣ニアラサルナリ
小學校教員ノ改正ニ依リ教科目ノ異動ヲ生シタル等ノ場合ニ於テハ教科用圖書ヲ更定スルノ已ムヲ得サルモノアルヘシト雖モ成ルヘク在來ノ教科用圖書ヲ用フルヲ可トス是レ本則ノ施行前ニ於テ地方長官ノ定メタルモノハ仍其効力ヲ有セシメタル所以ナリ
抑モ教科用圖書ハ依リテ以テ教育ノ目的ヲ達スル主要ノモノニシテ又經濟上重要ナル關

係チ有スルモノナレハ之ヲ審査ニ就キテハ最モ慎重チ加ヘサルヘカラサルハ言チ俟タス
故ニ地方長官ニ於テ之ヲ新定若クハ更定セントスルニ當リ先ツ郡市等ノ教育會ニ諮詢シ
テ教科用ニ適當ナリト認ムル圖書ノ目錄ヲ出サシメ之ヲ審査委員ノ參考ニ供スルカ如キ
ハ或ハ一ノ便法ナラン

○小學校ノ修身教科書採定ヲ要スル儀ニ關シ文部省普通學務局長ヨリ府縣知事ヘ通牒(明
治二十四年十月七日)

小學校ノ修身科ニハ教科用圖書ヲ採定不相成様致度旨去二十年五月視學官ヨリ御通牒ニ及
ヒ置候處右ハ自今採定ヲ要スル儀ト御承知相成度文部大臣ノ命ニ依リ此段及御通牒候也

迨テ本文採定ノ圖書ハ文部省ノ檢定ヲ經タルモノタルヘキハ勿論ノ儀ニ有之候條爲念
申添候也

說明

從來小學校ノ修身科ノ教授ハ明治十九年五月文部省令第八號第十條ニ明記セルカ如ク内外
古今人士ノ善長ノ言行ヲ談話シ教員躬自ラ言行ノ模範トナリテ兒童ヲシテ感化セシムル
ノ旨趣ナレハ之ヲ教授スルニハ一定ノ教科書ヲ用ヒシメテ專ラ教員ノ口授ニ一任シ

タリ蓋教員ニシテ學徳共ニ高ク其言行缺クル所ナク身ヲ以テ模範ニ供シ能ク兒童ヲ感化
スル程ノ人物ナランニハ或ハ不可ナカルヘシト雖モ此ノ如キ教員ヲ得ルコトハ容易ニ望
ムヘカラサルナリ抑モ修身科教授ノコトタル教員躬自ラ實踐履行シテ模範トナルヘキハ
勿論ナリト雖モ適當ノ教科書ヲ用ヒサルトキハ教員各其偏スル所ニ詳ニシテ他ヲ畧スル
等ノ弊ニ陥リ其説ノ所往々道德ノ全體ヲ盡サス甚シキニ至リテハ其方針ヲモ誤ルモノナ
キニアラス故ニ勅語ノ旨趣ニ基キ人道實踐ノ方法ヲ教示スルニ適當ナル圖書ヲ撰定シテ
復前述ノ憾ナカラシメ教員ノ薰陶ト相待チテ好果ヲ收メシコトヲ期ス是レ本通牒ヲ發シ
タル所以ナリ但當局者ニ於テ此際深ク留意シ教科書ヲ用フルカ爲メニ誦讀ヲ主トシテ實
行チ忽ニスルカ如キコトナカラシメンコトヲ要ス本通牒ノ旨趣此ノ如シ然レトモ目下文
部省ノ檢定ヲ經タル修身教科書之ナキ際ナルヲ以テ地方ニ於テハ檢定濟ノ圖書ノ出ツル
ヲ待チテ之ヲ採定スヘキモノトス

○文部省令第十五號 (明治二十四年十一月十七日)

明治二十四年四月文部省令第二號小學校設備準則ヲ改正スルコト左ノ如シ

小學校設備準則

第一條 校地ハ道德上並衛生上ニ害ナク且兒童ノ通學ニ便利ナル場所ヲ撰フヘシ

第二條 校舍ハ學校ノ種類學級ノ編制兒童ノ數等ニ應ジ之ニ必須ナル教室教員室等ヲ備フヘシ

土地ノ情況ニ依リ便宜學校長若クハ教員ノ住宅ヲ設クヘシ

便宜ノ地ニ相當ノ建物アルトキハ之ヲ校舍ニ充用スヘシ

校舍ノ建築ハ主トシテ學校經濟ニ注意シ授業上管理上衛生上等ノ便ヲ圖リ務メテ外觀ノ

虚飾ヲ去リ質朴堅牢ニシテ土地ノ民度ニ適合シタルモノタルヘシ

第三條 校具ハ學校ノ種類學級ノ編制兒童ノ數等ニ應ジ之ニ必須ナルモノヲ備フヘシ

第四條 體操場ハ危險ノ虞ナキ場所ヲ撰フヘシ

說明

本年四月文部省令第二號ヲ以テ制定シタル小學校設備準則ハ頗ル周密ニシテ其希望スル所設備ノ完全ヲ求ムルニ在リ又都鄙貧富ノ別ヲ酌量スルノ精神ニ乏シキカ故ニ實際ノ情況ト民力ノ程度トニ適セス強テ之ヲ實行セントスレハ一方ニハ土地ニ不相當ナル設備ヲナシ一方ニハ費用ヲ増加セントスルノ傾アリ今ヤ小學校令施行ニ要スル諸規則ヲ發シ學政

上ノ施設其端ヲ更メントスルニ際シ教育ノ改良ヲ圖リ就學ヲ増加セシメントスルニハ大ニ學校經濟ニ注意シ十分ニ節約ヲ加フルモ尙且費用ノ増加センコトヲ恐ル苟モ法令ヲ以テ設備ノ完全ナランコトヲ希望センカ異日教育費ハ大ニ増加シ學政施設上障礙ヲ生スルニ至ルヘシ是レ今日ニ在リテ本則ヲ改正シテ節約ノモノトナシ都鄙貧富ノ度ニ應ジテ適當ナル設備ヲナサシムルコトニ改ムルノ已ムヘカラザル所以ナリ

抑モ教育ノ普及ヲ圖リ道德教育及國民教育ノ基礎ヲ固クセントスルノ道ハ善良ナル教員ヲ任用スルニ在リ而シテ善良ナル教員ヲ任用セントスルニハ其待遇ヲ厚クシ其俸給ヲ饒カニスルニアラサレハ到底其人ヲ得ルコト能ハス加之教員ノ退隱料ナリ遺族ノ扶助料ナリ學務委員ノ諸費ナリ新法令ノ施行ニ隨伴シテ増加スル費用モ亦尠少ナリトセス此ノ如ク教育上必須避クヘカラサルノ費用アリテ之ヲ支辨セサルヘカラサルニ尙且學校ノ設備ヲモ併セテ一齊ニ完全ナラシメントスルハ國度民情ニ照ラシテ到底之ヲ實行シ能ハサルヘシ

サレハ校舍ノ如キハ相當ノ建物アリテ教授上ニ差支ナキモノハ之ヲ充用セシメテ必シモ新ニ建築ヲナサシメス而シテ若シ其建築ヲ要スルニ當リテハ務メテ外觀ノ虚飾ヲ去リテ

宜シク其土地ノ民度ニ適應セシメノコトニ注意スヘキナリ
 學校ノ設備ハ地方ノ情況ト民力ノ進否トヲ考ヘテ其度ヲ超エシメス十分ニ節約ヲ加フヘ
 キハ勿論ナリト雖モ學校長若クハ教員ノ住宅ヲ設クルハ教育上最モ必要ノ事トス此事タ
 ルヤ教員ヲシテ學校ヲ愛スルノ念ヲ深クシ懇篤ニ教育ヲナシ訓練ヲ施サシムルノ便益ア
 ルモノナレハ漸次洽ク行ハルニ至ランコトヲ務ムヘキナリ
 之ヲ要スルニ將來新法令ヲ施行シ教育ノ普及ヲ圖リ道德教育及國民教育ノ實果ヲ得ント
 スルニハ今ヨリ就學ヲ増加セシメサルヘカラスト雖モ其教育費ノ如キハ大ニ増加セサラ
 ノコトヲ務メ成ルヘク少キ費用ヲ以テ教育ノ實効ヲ舉ゲシコトヲ期セサルヘカラスト本則
 ノ改正モ亦此要旨ニ出テタルニ外ナラサルナリ

○東京府令第十七號 (明治二十五年三月十九日)

明治二十四年十一月十一日 文部省令第十五號 小學校設備規則ニ基キ小學校設備規則ヲ定ムルコト左
 ノ如シ

小學校設備規則

第一條 校地ハ道德上並衛生上ニ害ナク且兒童ノ通學ニ便利ナル場所ヲ撰フヘシ

第二條 校舍ハ學校ノ種類學級ノ編制兒童ノ數等ニ應ジ之ニ必須ナル教室教員室等ヲ備フ
 ヘシ但教室ハ兒童五人ニ付一坪ヨリ小ナルヘカラスト

第三條 土地ノ情況ニ依リ便宜學校長若クハ教員ノ住宅ヲ設クヘシ但住宅ヲ設クルニハ教
 授ノ妨害トナラサル様適宜教室ト離隔スヘシ

第四條 便宜ノ地ニ相當ノ建物アルトキハ之ヲ校舍ニ充用スルコトヲ得

第五條 校舍ノ建築ハ主トシテ學校經濟ニ注意シ授業上管理上衛生上等ノ便ヲ圖リ務メテ
 外觀ノ虚飾ヲ去リ質朴堅牢ニシテ土地ノ民度ニ適合シタルモノタルヘシ

第六條 校内ニハ堀井戸又ハ水道等ニ依リテ善良ナル飲料水ヲ供給スルノ設ケヲ爲スヘ
 シ

第七條 校具ハ學校ノ種類學級ノ編制兒童ノ數等ニ應ジ之ニ必須ナルモノヲ備フヘシ

第八條 校内ニハ左ノ種類ノ帳簿ヲ備フルヲ常例トシ其他ハ必要ニ依リ便宜備フヘシ

- 一 學籍簿
- 一 學校沿革誌
- 一 卒業及修業證書等ノ臺帳

- 一 學事ニ關スル諸規則
- 一 校具目錄
- 一 試驗問題及成績表
- 一 會計ニ關スル帳簿
- 一 生徒出席簿
- 一 學期末調査簿
- 一 學校年末調査簿
- 一 學校日誌
- 一 職員出勤簿

第九條 體操場ハ危險ノ虞ナキ場所ヲ撰フヘシ

第十條 校舍校地校具等ハ不潔ナラサル様常ニ之ヲ掃除シ且其整理保存ニ注意スヘシ

○文部省令第十六號 (明治二十四年十一月十七日)

明治二十三年十月勅令第二百十五號小學校令第二十條ニ基キ學齡兒童ヲ保護スヘキ者ト認ムヘキ要件ヲ定ムルコト左ノ如シ

第一條 父母後見人戸主ハ左ノ順序ニ從ヒ學齡兒童ヲ保護スヘキモノトス但學齡兒童戸主タルトキハ第二條ニ依ルヘシ

- 一 父母
- 二 父母及戸主 父母共ニ戸主タラサルトキ
- 三 後見人 父母死亡シタルトキ又ハ父母生存スルモ失踪、心神喪失又ハ其他ノ事故ニ依リ其義務ヲ行フコト能ハサルトキ
- 四 後見人及戸主 前款ノ場合ニ於テ後見人戸主タラサルトキ

前項ノ場合ニ於テ授業料及其他就學ニ關スル費用ハ戸主之ヲ負擔スヘシ

第二條 學齡兒童戸主タルトキハ父母後見人ハ左ノ順序ニ從ヒ之ヲ保護スヘキモノトス

- 一 父母
 - 二 後見人 父母死亡シタルトキ又ハ父母生存スルモ失踪、心神喪失又ハ其他ノ事故ニ依リ其義務ヲ行フコト能ハサルトキ
- 前項ノ場合ニ於テ授業料及其他就學ニ關スル費用ハ學齡兒童ヲ保護スヘキ者ニ於テ戸主

ノ財産ヨリ之ヲ支辨スヘシ

第三條 第一條及第二條ニ於テ定ムルモノ、外府縣知事ハ文部大臣ノ許可ヲ受ケ便宜備主
師匠等ニ就キテ學齡兒童ヲ保護スヘキ者ト認ムヘキ要件ヲ定ムルコトヲ得

第四條 第一條及第二條ニ掲クル學齡兒童ヲ保護スヘキ者其義務ヲ行フニ不便ナル場合ニ
於テハ代人ヲ立ツヘシ

第一條及第二條ニ掲クル學齡兒童ヲ保護スヘキ者ニ於テ特別ノ事情アルカ爲メ代人ヲ立
ツルコトヲ必要トスルトキハ市町村長ノ許可ヲ受クヘシ
代人ニ關スル規則ハ府縣知事之ヲ定ムヘシ

說明

學齡兒童ヲ保護スヘキ者ト認ムヘキ要件ハ主トシテ明治二十六年ヨリ施行セラレヘキ
民法人事編ノ規程ト本邦舊來ノ慣行トヲ考ヘ以テ之ヲ規定セリ抑モ小學校令中ニ就キ
テ學齡兒童ヲ保護スヘキ者ノ義務如何ト尋ヌルニ之ヲ左ノ二項ニ大別スルコトヲ得ヘ
シ

甲 學齡兒童ヲ尋常小學校ニ就學セシムルコト(小學校令第二十條)

乙 學齡兒童ノ爲メニ授業料ヲ納ムルコト(小學校令第四十四條)

仔細ニ之ヲ觀察スレハ兒童ヲ監護シテ其教育ヲ擔任スルハ甲種ノ義務ニ屬シ授業料及其
他就學ニ關スル費用ヲ出スハ乙種ノ義務ニ屬スルモノナリ

甲種ノ義務ニ至リテハ之ヲ人親ニ負ハシムルコト自然ノ理ナリ故ニ民法ニ於テハ兒童養
育ノ義務ヲ父母ニ歸シ隨テ之ニ親權ヲ與ヘタリ(民法人事編第四百九條)解スル者曰ク
親權ハ父母其子ヲ養成教育スルノ方法ナリト本令ニ於テ父母ヲ以テ學齡兒童ヲ保護スヘ
キ者ト定メタルハ蓋シ亦民法ノ旨趣ニ悖ラサルナリ

乙種ノ義務ニ至リテハ主トシテ之ヲ戶主ニ屬セシムヘシ蓋シ戶主ハ一家ノ長タルモノニ
シテ其家族ノ養成教育ノ費用ヲ負擔スヘキハ當然トス(民法人事編第二百四十四條)サレ
ハ兒童モシテ自ラ戶主ヲラサル上ハ戶主ハ亦父母ト同シク學齡兒童ヲ保護スルノ任ニ當
ラサルヘガラサルナリ

本令第一條第一項第一款ノ場合ハ父母ノ一方戶主タル場合ヲ云フモノナレハ特ニ戶主ノ
文字ヲ明掲スルノ必要ナシ之ニ反シテ第二款ノ場合ハ父母共ニ戶主ヲラサル場合ナレハ
特ニ戶主ノ文字ヲ明掲セリ

父母死亡スル場合又ハ生存スルモ失踪、心神ノ喪失又ハ其他ノ事故ニ依リ其義務ヲ行フコト能ハサル場合即チ父母生存スルモ親權ヲ行フ能ハサル場合ニ於テハ當然後見人アルヘシ（民法人事編第六十一條等）此後見人ヲシテ父母ニ代リテ學齡兒童ヲ保護セシムヘキコト又固ヨリ至當ナリ但乙種ノ義務（特ニ費用ヲ負擔スルノ點ニ就キテ謂フ）ニ至リテハ亦之ヲ戶主ニ負ハシムヘクシテ之ヲ後見人ニ負ハシムルコト能ハサルハ勿論トス

本令第一條第一項第三款ノ場合ハ後見人戶主タル場合ヲ謂フモノナレハ特ニ戶主ノ文字ヲ明掲セズ第四款ノ場合ハ後見人戶主タラサル場合ナレハ戶主ノ文字ヲ明掲セリ

前陳ノ如ク乙種ノ義務（特ニ費用ヲ負擔スルノ點ニ就キテ謂フ）ニ至リテハ之ヲ父母又ハ後見人ニ負ハシムルコト能ハス唯戶主トシテノ父母又ハ戶主トシテノ後見人ニ負ハシムルヲ至當トス是レ第一條第二項ノ規程アル所以ナリ即チ第一項第三款ノ場合ノ如キハ後見人ノ資格ニテ教育ノ費用ヲ負擔スルニ非サルハ明カナリ

蓋シ我國ノ慣行ニテハ戶主ニ非サル兒童ニシテ所謂後見人ナルモノアルコトナシ然レトモ民法ノ行ハル、ニ至ラハ亦當然後見人ヲ立テサルヘカラス民法ノ行ハレサル間ハ第一

條第一項ニ所謂後見人トハ戶主ニ對スル後見人（戶主ノ未成年ノ場合）又ハ成年ノ戶主ヲ指スト知ルヘシ

本令第二條第一項ノ場合ハ兒童自カラ戶主タルカ故ニ戶主ヲ以テ其兒童ノ保護者ニ列スルコトヲ得ス然レトモ第二項ニ依リ保護者ヲシテ戶主ノ財産ヨリ費用ヲ支辨セシムルカ故ニ保護者ニ於テ亦乙種ノ義務ヲ盡スモノト謂フヘシ但義務ヲ盡スノ趣第一條ト異ナルハ言ヲ待タズ第一條ハ自ラ費用ヲ負擔スルモノニシテ第二條ハ戶主ノ財産ヨリ費用ヲ支辨スルモノナレハナリ

第三條ハ學齡兒童未タ尋常小學校ノ教科ヲ卒ラサル中ニ工商業家ノ雇人若クハ徒弟トナリタル場合ニ當リテ其雇主又ハ師匠等ニ對シテ兒童保護ノ義務ヲ負ハシムルコトヲ得ル規程ナリ地方長官ニシテ土地ノ情況ヲ察シテ此ノ如キ保護者ノ要件ヲ定ムルコトアラハ就學督責上幾分ノ便利ヲ得ン歟

第四條第一項ハ父母ト兒童ト別居スルカ如キ場合ノ處置ヲ規定セリ例ヘハ父母自ラ地方ニ住シ其兒童ヲ東京ニ在ル兒童ノ親族ノ許ニ寄留セシメ東京ニ於テ就學セシメントスル場合ニ於テハ父母ヲシテ其親族ニ就キ代人ヲ立テシムルノ必要アルヘシ

第四條第二項ノ規程ハ第一項ノ如キ不便ナキモ父母無資力ナル事情等ノ爲メ其親族等ノ中ニテ自ラ兒童ヲ保護セントスル篤志者ヲ生シタル場合ニ於テハ其父母ハ市町村長ノ許可ヲ得テ該篤志者ヲ以テ自己ノ代人ト定ムルコトヲ得ルノ旨趣ナリ

○東京府令第十八號 (明治二十五年三月十九日)

明治二十四年十一月十一日 文部省令第十六號第三條ニ基キ文部大臣ノ許可ヲ受ケ傭主師匠等ニ就キテ學齡兒童ヲ保護スヘキ者ト認ムヘキ要件ヲ定ムルコト左ノ如シ

傭主師匠等ニ就キテ學齡兒童ヲ保護スヘキ者ト認ムヘキ要件

- 一 學齡兒童ニシテ未ダ尋常小學校ノ教科ヲ卒ラサル者工商業習業ノ爲一箇年以上ノ期限
- コテ傭人若クハ徒弟トナリタル場合ニハ傭主師匠等ニ於テ其學齡兒童ヲ保護スヘキモノトス

一 前項ノ場合ニ於テ就學ニ關スル費用ハ傭主師匠等之ヲ負擔スヘシ

參照 民法財産取得編第十二章第二節習業契約

第二百七十條 師匠又ハ親方ハ習業者ニ衣食及ヒ職業ノ器具ヲ與ヘ且日常ノ使用ヲ足ラシムルコトヲ要ス但反對ノ合意ナク且地方ノ慣習ノ此ニ異ナラサルトキニ限ル

師匠又ハ親方ハ習業者ニ其習業契約ノ目的タル職業ヲ學フコトヲ得セシムル爲メ必要ナル時間ヲ與ヘ世話ヲ爲シ及ヒ諸般ノ便利ヲ圖ルコトヲ要ス

未成年ノ習業者カ未ダ算筆ヲ知ラサルトキハ師匠又ハ親方ハ何等ノ反對ノ合意アルモ習業者ニ算筆修習ノ爲メ休憩時間外ニ於テ毎日少ナクトモ一時間ヲ與フルコトヲ要ス

參照 民法人事編第十三章中

第二百四十四條 戶主ハ家族ニ對シテ養育及ヒ普通教育ノ費用ヲ負擔ス但家族カ自ラ其費用ヲ辨スルコトヲ得ルトキ又ハ戶主ノ許諾ヲ受ケスシテ他所ニ在ルトキハ此限ニ在ラズ

○東京府令第十九號 (明治二十五年三月十九日)

明治二十四年十一月十一日 文部省令第十六號第四條ニ基キ學齡兒童ヲ保護スヘキ者ノ代人ニ關スル規則ヲ定ムルコト左ノ如シ

學齡兒童ヲ保護スヘキ者ノ代人ニ關スル規則

第一條 學齡兒童ヲ保護スヘキ者其義務ヲ行フニ不便ナル場合ニ於テハ相當ノ者ヲ以テ代人ト爲シ連署ノ上町村長市ハ區長ニ届出ヘシ

第二條 學齡兒童ヲ保護スヘキ者ニ於テ特別ノ事情アルカ爲代人ヲ立ツルコトヲ必要トスルトキハ相當ノ者ヲ以テ代人ト爲シ連署ノ上町村長市ハノ許可ヲ受クヘシ

第三條 第一條第二條ノ代人ヲ解キタル場合ニ於テハ連署ノ上町村長市ハニ届出ヘシ

第四條 町村長市ハハ第一條第二條ノ代人ヲ適當ナラスト認ムルトキハ何時ニテモ之ヲ變更セシムルコトヲ得

○東京府令第二十號(明治二十五年三月十九日)

明治二十三年十月勅令第二百十五號小學校令第二十三條ニ基キ小學校ニ出席スルコトヲ許サ
ル兒童ニ關スル規則ヲ定ムルコト左ノ如シ

小學校ニ出席スルコトヲ許サ、ル兒童ニ關スル規則

第一條 小學校ニ於テ傳染病若クハ厭惡スヘキ疾病ニ罹ル兒童アルトキハ學校長若クハ教員ニ於テ其出席ヲ停止シ其旨ヲ町村長市ハニ報告スヘシ

第二條 一家中ニ傳染病者アル兒童ハ學校長若クハ教員ニ於テ其出席ヲ停止シ其旨ヲ町村長市ハニ報告スヘシ

第三條 學校長若クハ教員ハ第一條第二條ニ依リ出席ヲ停止スルモ傳染等ノ虞ナシト認ム

ルトキハ出席ヲ命スルコトヲ得但本條ノ處分ヲ爲シタルトキハ其旨ヲ町村長市ハニ報告スヘシ

第四條 學校長若クハ教員ハ不良ノ行爲アル兒童ト認ムルトキハ町村長市ハノ許可ヲ受ケテ其出席ヲ停止スヘシ但本條ノ場合ニ於テハ町村長市ハヨリ其旨ヲ兒童ノ保護者ニ通告スヘシ

第五條 學校長若クハ教員ハ課業ニ堪ヘサル兒童ト認ムルトキハ町村長市ハノ許可ヲ受ケテ其出席ヲ停止スヘシ但本條ノ場合ニ於テハ町村長市ハヨリ其旨ヲ兒童ノ保護者ニ通告スヘシ

第六條 町村長市ハハ第四條ニ依リ出席ヲ停止シタル兒童ニシテ悔悟ノ實蹟アリト認ムルトキハ學校長若クハ教員ト協議ノ上其停止ヲ解除スヘシ

附則

此規則ハ幼稚園盲啞學校其他小學校ニ類スル各種學校等ニ關シ之ヲ適用ス

○東京府令第二十一號(明治二十五年三月十九日)

明治二十三年十月勅令第二百十五號小學校令第二十四條ニ基キ文部大臣ノ許可ヲ受ケ學齡兒

童ノ就學及家庭教育等ニ關スル規則ヲ定ムルコト左ノ如シ

學齡兒童ノ就學及家庭教育等ニ關スル規則

第一條 凡ソ兒童ノ前年四月ヨリ其年三月マテニ學齡ニ達スル者アルトキハ其學齡兒童ヲ保護スヘキ者ハ兒童ノ氏名族籍住所生年月日及就學セシムヘキ小學校ヲ記載シ其年二月末日マテニ町村長市ハ區長ニ届出ヘシ但本條届書ニハ其學齡兒童ヲ保護スヘキ者ノ氏名族籍住所職業及學齡兒童ニ對スル關係父母後見人 傭主師匠等ヲ記載スヘシ

第二條 學齡兒童ヲ保護スヘキ者其兒童ヲシテ家庭又ハ其他ニ於テ尋常小學校ノ教科ヲ修メシメントスルトキハ其事由并教授者ノ履歷ヲ記載シ前條ノ規程ニ準シテ町村長市ハ區長ニ申立許可ヲ受クヘシ但教授者ノ履歷ハ私立小學校ニ就キテハ之ヲ除ク

第三條 貧窮ノ爲又ハ兒童ノ疾病ノ爲其他已ムヲ得サル事故ノ爲就學猶豫ノ許可ヲ得タル者猶豫満期ノ後又就學免除ノ許可ヲ得タル者ニシテ就學シ得ルニ至リタルトキハ第一條若クハ第二條ニ準シテ就學ノ届出ヲ爲スヘシ

第四條 學齡兒童ニシテ未タ尋常小學校ノ教科ヲ卒ラサル者就學半途ニシテ第七條ノ事由ヲ生シ就學セシムルコト能ハサル場合アルトキハ其學齡兒童ヲ保護スヘキ者ハ就學ノ猶

豫又ハ免除ヲ町村長市ハ區長ニ申立ツヘシ

第五條 學齡兒童ニシテ未タ尋常小學校ノ教科ヲ卒ラサル者他ノ町村若クハ區ニ轉居セントスルトキハ其學齡兒童ヲ保護スヘキ者ヨリ兒童現住地及轉居地ノ町村長市ハ區長ニ届出ヘシ

第六條 町村長市ハ區長ハ學齡調査簿ヲ製シ前條々ノ届出等アルトキハ其事項ヲ記入シ第二條ノ申立ニ就キテハ調査ノ上相當ノ事由アリト認ムルトキハ之ヲ許可シ第五條ノ届出ニ就キテハ出入ニ關スル加除ノ手續ヲ爲スヘシ

第七條 就學ノ猶豫又ハ免除ノ事由凡ソ左ノ如シ
一 貧窮ハ兒童ヲ就學セシムレハ一家ノ生活ニ差支アル者
二 疾病ハ學年ノ始メヨリ二箇月以上就學ニ堪ヘストスル醫師ノ證明書アル者
三 已ムヲ得サル事故ハ旅行又ハ不時ノ故障ノ爲學年ノ始メヨリ二箇月以内ニ就學セシム難キカ又ハ通學上著シキ不便アル者

第八條 就學ノ猶豫ハ一箇年ヲ以テ期限トスヘシ

第九條 町村長市ハ區長ハ學齡調査簿ニ少クトモ左ノ事項ヲ記入スヘシ

- 一 學齡兒童ノ氏名族籍住所生年月日
- 二 學齡兒童保護者ノ氏名族籍住所職業及學齡兒童ニ對スル關係父母後見人
傭主師匠等
- 三 就學ノ場所
- 四 就學及尋常小學校ノ教科ヲ卒リタル年月日
- 五 就學ノ猶豫又ハ免除ノ事由及年月日
- 六 就學ニ關スル説諭若クハ命令ノ摘要
- 七 小學校令第二十三條ニ依リ欠席一學年ニ及フ者アルトキハ其事由
- 八 小學校令第三十一條第一項及第二項ノ事情アルカ爲就學セシムルコト能ハサル者ハ其事由

第十條 市町村立尋常小學校及之ニ代用スル私立尋常小學校ニ於テハ學籍簿ヲ製シ左ノ事項ヲ記入スヘシ

- 一 兒童ノ氏名族籍住所生年月日
- 二 兒童保護者ノ氏名族籍住所職業及兒童ニ對スル關係父母後見人
傭主師匠等
- 三 入學退學及卒業ノ年月日

四 修業ノ經歷

第十一條 市町村立尋常小學校及之ニ代用スル私立尋常小學校ニ於テハ出席簿ヲ製シテ兒童ノ出席欠席等ヲ記入シ之ニ依リテ左ノ處分ヲ爲スヘシ

- 一 相當ノ事由ナクシテ出席セザルコト五日以上ニ及フ者アルトキハ兒童ノ保護者ニ對シ督促ヲナス事

二 督促二回ニ及フモ尙其効ナキトキハ之ヲ町村長市ハ
區長ニ報告スル事

第十二條 町村長市ハ
區長ハ前條第二項ノ報告ニ接スルトキハ兒童ノ保護者ニ説諭若クハ命令シテ其兒童ヲ出席セシムヘシ

第十三條 前條ノ説諭若クハ命令ニ服セサル者アルトキハ町村長市ハ
區長ハ之ヲ監督官廳ニ具申スヘシ

第十四條 郡長ハ町村長ヨリ前條ノ具申アルトキハ兒童ノ保護者ニ對シ更ニ説諭若クハ命令スヘシ

第十五條 市町村立尋常小學校及之ニ代用スル私立尋常小學校ニ於テハ學年ノ終リニ於テ左ノ事項ヲ町村長市ハ
區長ニ報告スヘシ

- 一 其學年ニ卒業シタル兒童ノ氏名族籍住所生年月日
- 二 其學年ニ於ケル修業ノ成績
- 三 小學校令第二十三條ニ該當スルカ爲欠席一學年ニ及ヒタル兒童ノ氏名族籍住所生年月日

第十六條 町村長市ハハ學齡兒童ニ就キ學年ノ始メヨリ三箇月以内ニ左ノ事項ヲ監督官廳ニ報告スヘシ

- 一 前學年ニ於テ尋常小學校ノ教科ヲ卒リタル兒童ノ數
- 二 市町村立尋常小學校及之ニ代用スル私立尋常小學校ニ於ケル兒童ノ現數
- 三 家庭又ハ其他ニ於テ尋常小學校ノ教科ヲ修ムル兒童ノ現數
- 四 新學年ニ於テ始メテ就學シタル兒童ノ數
- 五 新學年ニ於テ就學ヲ猶豫シタル兒童ノ數
- 六 前學年ニ於テ就學ヲ免除シタル兒童ノ數
- 七 前學年ニ於テ臨時ニ市町村立尋常小學校及之ニ代用スル私立尋常小學校ニ入學シタル兒童ノ數

第十七條 學齡兒童ヲ保護スヘキ者第一條第二條第三條及第五條ノ届出ヲ怠ルトキハ町村

長市ハハ命令シテ就學等ニ關スル手續ヲ爲サシムヘシ

第十八條 町村長市ハハ第二條ノ兒童教育ニ就キ必要アリト認ムルトキハ何時ニテモ市町

村立尋常小學校ニ於ケル試験ノ程度ト同一ノ試験ヲ受ケシムルコトヲ得

町村長市ハハ第二條ノ兒童教育ニ關シテ弊害アリト認ムルトキハ監督官廳ノ指揮ヲ受ケテ其許可ヲ取消スコトヲ得

第十九條 第十條第十一條及第十五條ノ規程ハ代用ニアラサル私立尋常小學校ニ關シ之ヲ適用ス

○東京府令第二十五號 (明治二十四年三月二日)

地方學事通則及小學校令實施ノ上從來東京市内ノ各區ニ在ル尋常小學校ハ同令第三十條ニ準據シ其學校所在區ノ所有トシテ使用シ設置維持ヲ負擔スヘシ但下谷區設置ノ下谷尋常小學校忍岡分校ハ本文實施ノ日ヨリ忍岡尋常小學校ト改稱ス

○東京市告示第十號 (明治二十四年三月二日)

地方學事通則及小學校令實施ノ上從來市内ノ各區ニ在ル高等小學校ハ同令第三十六條ニ準

據シ其學校所在區ノ所有トシテ引續設置ノ儀東京府知事ノ許可ヲ得タリ但下谷區設置ノ下谷高等小學忍岡分校ハ本文實施ノ日ヨリ忍岡高等小學校ト改稱ス

東京市參事會

東京府知事

○文部省令第一號 (明治二十四年三月十日)

明治二十三年十月勅令第二百十五號小學校令第二十五條ニ基キ私立小學校代用ニ關スル規則ヲ定ムルコト左ノ如シ

私立小學校代用規則

第一條 市ハ其區域内ニアル私立尋常小學校ヲ以テ市立尋常小學校ノ設置若クハ其一部ノ設備ニ代用セントスルトキハ該私立小學校設立者ト協議ノ上府縣知事ノ許可ヲ受クヘシ
町村及町村學校組合ハ其區域内ニアル私立尋常小學校ヲ以テ町村立尋常小學校ノ設置若クハ其一部ノ設備又ハ兒童教育事務ノ委託ニ代用セントスルトキハ該私立小學校設立者ト協議ノ上郡長ノ許可ヲ受クヘシ

第二條 前條ニ依リ協議ヲ遂クヘキ事項概テ左ノ如シ

一 代用ノ期限

- 二 代用私立小學校ニ於テ入學ヲ許スヘキ兒童ノ住スル區域
 - 三 代用私立小學校ニ於テ入學ヲ許スヘキ兒童ノ定員
 - 四 代用私立小學校ニ對スル補助金ノ給否及金額
 - 五 其他府縣知事ニ於テ必要トスル事項
- 第一條ノ許可ヲ經タル後協議ノ事項ヲ變更セントスルトキハ其事項ニ就キ更ニ許可ヲ受クヘシ

第三條 代用ノ期限ハ代用セントスル私立尋常小學校ノ修業年限ノ二倍ニ超過スルコトヲ得ス但期限滿ルノ後更ニ代用スルコトヲ得

第四條 私立尋常小學校ハ設立以來三ケ年ヲ經過シテ教育上相應ノ成績アルモノニアラザレハ代用私立小學校タルコトヲ得ス

第五條 代用私立小學校設立者ハ左ノ場合ニ於テハ豫メ市町村若クハ町村學校組合ノ承認ヲ經ルコトヲ要ス

- 一 小學校令第十一條第三項ニ依リ尋常小學校ノ修業年限ヲ改定セントスルトキ
- 二 小學校令第十一條第二項ノ許可ヲ受ケントスルトキ
- 三 多級ノ編制ヲ單級ノ編制ニ改メントスルトキ
- 四 學校ノ位置ヲ變更セントスルトキ
- 五 其他府縣知事ニ於テ必要トスル場合
- 第六條 代用私立小學校設立者ハ左ノ場合ニ於テハ豫メ市參事會、町村長若クハ町村組合長ノ承認ヲ經ルコトヲ要ス

- 一 小學校令第十一條第一項ニ依リ尋常小學校ノ教科目ヲ加除セントスルトキ
- 二 其他府縣知事ニ於テ必要トスル場合

第七條 代用私立小學校設立者ハ左ノ場合ニ於テハ豫メ市町村長若クハ町村組合長ノ承認ヲ經ルコトヲ要ス

- 一 小學校令第十一條第三項ニ依リ尋常小學校ノ補習科ヲ設置廢止セントスルトキ
- 二 單級ノ編制ヲ多級ノ編制ニ改メントスルトキ
- 三 小學校令第十七條及第十八條ニ依リ尋常小學校ニ關シテ許可ヲ受ケントスルトキ

四 學校長教員ヲ任用解罷セントスルトキ

五 第二條第三ノ定員ニ滿タサル場合ニ於テ第二條第二ノ區域外ノ兒童ノ入學ヲ許サントスルトキ

六 其他府縣知事ニ於テ必要トスル場合

第八條 代用私立小學校設立者ニ於テ市町村長等ニ報告スヘキ事項ニ關シテハ府縣知事之ヲ規定ス

第九條 代用私立小學校授業料規則ハ府縣知事之ヲ定メ文部大臣ノ許可ヲ受クヘシ

代用私立小學校授業料ノ納付上ニ關シ設立者ノ取計ニ異存アル者ハ市町村長若クハ町村組合長ノ處分ヲ請フコトヲ得

第十條 代用私立小學校設立者ハ第二條第二ノ定員ニ滿タサル限リハ正當ノ理由ナクシテ第二條第二ノ區域内ノ兒童ノ入學ヲ拒辭スルコトヲ得ス

代用私立小學校ノ入學上ニ關スル設立者ノ取計ニ就キテハ前條第二項ヲ適用ス

第十一條 監督官廳ハ私立小學校ノ代用ヲ以テ學政上ニ必要ナラス若シクハ不利ナリト認定スルトキハ其代用ヲ解除セザムヘシ

第十二條 市町村及町村學校組合ハ其代用ヲ解除セントスルトキハ代用私立小學校設立者ト協議ノ上監督官廳ノ許可ヲ受クヘシ若シ其協議整ハサルトキハ監督官廳ノ處分ヲ請フコトヲ得

代用私立小學校設立者ハ其代用ヲ解除セントスルトキハ市町村若シハ町村學校組合ト協議ノ上市内ニ在ル學校ニ就キテハ府縣知事町村内ニ在ル學校ニ就キテハ郡長ノ許可ヲ受クヘシ若シ其協議整ハサルトキハ府縣知事若シハ郡長ノ處分ヲ請フコトヲ得

本條ノ許可又ハ處分ヲ請フハ三ヶ月前ニ於テスヘシ但特別ノ事情アル場合ニ於テハ此限コアラズ

第十三條 代用私立小學校設立者ハ先ツ代用解除ノ許可ヲ經ルコアラサレハ其學校ヲ廢止スルコトヲ得ス

○文部省令第十七號 (明治二十四年十一月十七日)

明治二十四年^三月文部省令第一號私立小學校代用規則ニ左ノ一條ヲ追加ス

第十四條 府縣知事ハ此規則中ノ條規ニ依リ難キ場合ニ於テハ文部大臣ノ指揮ヲ受ケ特別ノ處分ヲナスコトヲ得

說明

本則ハ其規定スル所稍嚴密ニ涉リ之ヲ斟酌スルノ餘地ナキヲ以テ地方ニ依リテハ或ハ其實施上差支ナキヲ保セサルモノアリ例ヘハ本則第四條ノ如ク設立以來三ヶ年ヲ經過シタルモノニアラサレハ代用スルヲ得ストスルトキハ或ハ設備ノ完全ナル私立小學校ニシテ實際代用ヲ必要トスル場合アルモ其設立以來ノ年數三ヶ年ニ滿タサルノ故ヲ以テ之ヲ代用スルコト能ハサルノ不便ヲ生スルニ至ルヘシ本則中尙是等特別ノ處分ヲ要スヘキモノアルヘシ而シテ一モ之ヲ斟酌スルノ途ナキトキハ本則實施上ニ於テ不便尠カラサルヘシ是レ第十四條ヲ追加スルノ止ムヘカラサル所以ナリ

○東京府令第二十二號 (明治二十五年三月十九日)

明治二十四年^三月文部省令第一號第九條ニ基キ文部大臣ノ許可ヲ受ケ代用私立小學校授業料規則ヲ定ムルコト左ノ如シ

代用私立小學校授業料規則

第一條 代用私立小學校ノ授業料ハ一人一箇月金三十錢以上金七十錢以下トス但土地ノ情況ニ依リ本條ノ金額ヲ納付スルコト能ハサル場合ニ於テハ學校設立者ハ一人一箇月金五

錢マテ減額ヲ承諾スヘシ

第二條 一家ノ兒童同時ニ數名就學スルトキハ學校設立者ハ前條ニ拘ハラヌ便宜減額ヲ承諾スヘシ

第三條 授業料ニ代フルニ物品若クハ勞力ヲ以テセンコトヲ希望スル者アルトキハ學校設立者ハ之ヲ承諾スヘシ

第四條 前條々ノ規程ニ據リ難キモノアル場合ニ於テハ學校設立者ハ當廳ノ指揮ヲ受クヘシ

○文部省令第十八號 (明治二十四年十一月十七日)

明治二十三年十月勅令第二百十五號小學校令第四十二條ニ基キ幼稚園圖書館盲啞學校其他小學校ニ類スル各種學校及私立小學校等ニ關スル規則ヲ定ムルコト左ノ如シ

幼稚園圖書館盲啞學校其他小學校ニ類スル各種學校及私立小學校等ニ關スル規則

第一條 幼稚園保姆ハ女子ニシテ小學校教員タルヘキ資格ヲ有スル者又ハ其他府縣知事ノ

免許ヲ得タル者トス

第二條 盲啞學校及各種學校教員ハ小學校教員タルヘキ資格ヲ有スル者又ハ其他府縣知事

ノ免許ヲ得タル者トス

第三條 市町村立幼稚園保姆盲啞學校及各種學校長及教員ノ任用解職ハ府縣知事之ヲ行フヘシ

第四條 私立幼稚園保姆盲啞學校及各種學校長及教員ノ任用解職ハ其設立者ヨリ府縣知事ニ開申スヘシ

第五條 府縣知事ニ於テ許可シタル幼稚園ノ保育規程盲啞學校及各種學校ノ教則教科用圖書ハ文部大臣ニ開申スヘシ

第六條 私立小學校設立者ノ資格ハ府縣知事之ヲ定ムヘシ

第七條 小學校令第六十三條乃至第六十五條ノ規程ハ幼稚園保姆盲啞學校及各種學校長及教員ニ關シ之ヲ適用ス

第八條 小學校令第十四條第三項ノ規程ハ幼稚園圖書館盲啞學校及各種學校ニ關シ之ヲ適用ス

第九條 小學校令第十五條中祝日大祭日儀式ノ規程ハ幼稚園盲啞學校及各種學校ニ關シ之ヲ適用ス