سال سی‌وپنجم- شماره ۱۰۵۰۱ | پنجشنبه بیست‌ویکم اردیبهشت‌ماه ۱۳۴۰ | تکشماره ۳ ریال

اطلاعات

برنامه دولت در جلسه فوق‌العاده هیئت وزیران تصویب شد

خروج از کشور تحت کنترل شدید قرار گرفت

دکتر امینی باسفرای شوروی وآمریکا ملاقات میکند ★ ایران فعلا ازسنتو خارج نخواهدشد

برنامه دولت جدید :

★ تعقیب سوء استفاده کنندگان ،

★ اصلاحات ارضی و تحدید مالکیت های بزرگ

★ درسیاست خارجی دولت تغییری داده نشده است

★ ازهر فرصتی برای دوستی با همسایگان استفاده خواهد شد

★ پائین آوردن قیمت‌ها تقلیل هزینه زندگی

دولت برنامه‌اش را اعلام میکند :

تهران - آسوشیتدپرس ۱۱ مه- مرد مقتدر ایران ، دکتر علی امینی به شهربانی ایران دستور داده‌است که از صدور گذرنامه و موافقت باروادید خروجی اعضای حکومت های سابق ، بدون اجازه شخص وی خودداری کند .

گزارش میرسد که یکی از برنامه های انقلابی دکتر امینی تقسیم اراضی بین دهقانان است. او همچنین تصمیم دارد فساد را ریشه کن کند و کسانی را که از اموال‌حکومت سوء استفاده کرده و به دارائی شخصی خود افزوده‌اند توقیف کند.»

از ساعت پنج بعد از ظهر دیروز نخستین جلسه هیئت وزیران جدیددر کاخ نخست‌وزیری بریاست آقای دکتر امینی تشکیل گردید .

در آغاز جلسه بعکاسان اجازه عکسبرداری از جلسه هیئت وزیران داده شد و سپس مذاکرات آغاز گردید .

جلسه دیشب هیئت دولت تاساعت‌نه و بیست دقیقه بعد از ظهر طول‌کشید.

خبرنگار ما که در پایان جلسه دیشب وزیران با چند تن از اعضاء دولت گفتگو کرده گزارش میدهدکه برنامه کار دولت جدید قسمت اصلی مذاکرات دیشب بوده و متن برنامه دولت در ستون اقتصادی ، فرهنگی ، اجتماعی ، صنعتی وکشاورزی بتصویب رسیده است .

بقیه در صفحه بیست‌ویکم

جلسه بزرگ همگانی معلمین

امروز در جلسه عمومی معلمین آقای درخشش گفت :

اعتصاب معلمین تا اجرای موادقطعنامه ادامه دارد

تصویبنامه دولت درمورد اجرای طرح افزایش اشل معلمین صادرشد

درتصویبنامه جدید اشل حقوق معلمین بیشتر ازمیزان پیشنهادی باشگاه‌مهرگان است

اطلاعیه دولت درباره معلمین

در صفحه بیست و یکم

در این عکس آقای درخشش هنگام ایراد نطق در مجمع عمومی امروز معلمین دیده می شود وی گفت: اعتصاب معلمین در سراسر کشور تا اجرای تمام موادقطعنامه ادامه دارد .

نظر دکتر امینی درباره توقیف شخصیت‌ها و

محاکمه دزدان و خائنین در محاکم صالحه

امروز هم شایعات مربوط به توقیف اشخاص همچنان بر سرزبان ها بود لیکن بعداز تکذیب دیروز آقای نخست‌وزیر که‌در یك‌مصاحبه اختصاصی با خبر نگار اطلاعات اعلام گردید ، این شایعات تدریجا قوت خودرا از دست داد .

همانطور که در شماره گذشته به اطلاع خوانندگان رسید آقای دکتر امینی شایعات مربوط به‌توقیف دسته جمعی و یا وجود لیستی را تکذیب کرد .

محافل نزدیك بدولت تاییدمی کنند که در صورت لزوم متهمین بسوء استفاده از خزانه مملکت و مقامات دولتی در مراجع صلاحیتدار تعقیب خواهند شد .

البته دولت می تواند از خروج افرادی که در مظان اتهام هستند جلو گیری نماید لیکن همانطورکه دیروزهم‌اطلاع‌دادیم هیچگونه‌لیستو یا صورتی در این مورد بفرودگاه مهر آباد یا مرزبانی کل کشور داده نشده و اصولا برای افرادی که فعلا نباید از کشور خارج‌شوند پروانه خروج صادر نخواهد گردید

دراین زمینه به اداره گذرنامه تاکید شد که در مورد کلیه وکلاء و وزراء و کارگردانان سیاسی سابق ، پروانه خروج بدون اطلاع آقای نخست وزیر صادر نشود .

در حضور شاهنشاه

امروز آقای دکتر امینی از ساعت نه و نیم تا ده و نیم مدت یك ساعت در حضور شاهنشاه شرفیاب بود و گزارش های‌مربوط به جریانات مملکتی را باستحضار رسانید .

دکترامینی،

از نظر مسکو ، لندن ، واشنگتن

مسکو : ازاو بیطرفی انتظار دارد

لندن : منتظر اقدامات دولت

واشنگتن : امیدواراست که موفق باصلاحات اساسی شود

واشنگتن -آسوشیتدپرس -۲۰ اردیبهشت -علی امینی نخست‌وزیر ایران و رئیس دولت جدید این کشور در امریکا بسیار معروف و مورد احترام‌است ومقامات‌امریکائی اظهار امیدواری میکنند که او به زودی اصلاحات راشروع خواهد کرد .

وزارت خارجه امریکا از اظهار نظر رسمی درباره وقایع اخیرایران خودداری کرده است .

لینکلن وایت سخنگوی مطبوعاتی وزارت‌خارجه امریکا درکنفرانس مطبوعاتی روز چهار شنبه اخیرخود در پاسخ پرسشهای خبرنگاران اظهار داشت که‌وزارت‌خارجه سخنی درباره تحولات و تغییرات تهران ندارد تابا خبرنگاران در میان بگذارد .

بقیه در صفحه بیست و یکم

دیشب جلسهٔ هیات اجرائیه جبههٔ ملی تشکیل شد

تلگرافهای زیادی مبنی براظهار خشنودی از انحلال مجلسین بجبهه ملی رسیده است

بقیه درصفحه ۲۱

سرگرد شهرستانی تاآخر وقت امروز مهلت دارد

اگر تاآخر وقت سرگرد شهرستانی در بازپرسی حاضر نشود جلب میشود

امروز کسب اطلاع شدکه آقای بهروز افشار دادستان تهران دستور داد کلیه سوابقی که از جریان تیرباران منجر بمرگ مرحوم دکترخانعلی درمیدان بهارستان در مراجع انتظامی وجود دارد جمع آوری و بدادسرا فرستاده شود دادستان تهران امروز هم ازاظهارنظر خوددرباره این پرونده خوداری کرد.

همانطور که در شماره گذشته باطلاع‌خوانندگان محترم‌رسید بازپرس شعبه ۲دادسرا دستور احضارسرگرد شهرستانی رئیس سابق کلانتری ۲را صادر کرد و طبق معمول‌بازپرس بموجب قانون مکلف است تا ۲۴ساعت بانتظار حضورمتهم‌صبرنماید وچنانچه دراین مدت متهم حاضر نشود دستور جلب وی صادر خواهدشد .

آقای دکتر وزیری بازپرس شعبه ۲دادسرا دراین باره بخبرنگار ما گفت :

بازپرس تکلیف قانونی خود رادر باره همه افراد انجام خواهد داد و بطور قطع اگر تاآخر وقت امروز آقای‌سرگردشهرستانی‌خودرابه‌بازپرسی معرفی نکند دستور جلب وی صادر خواهدشد بقیه در صفحه بیست‌ویکم

توقیف ۲۰۰ نفر باتهام توطئه مسلحانه در ترکیه

دولت ترکیه به توقیف پیك ارتشی خود ازطرف جمهوری عرب اعتراض کرد

شرح درصفحه ۳

نخست‌وزیر دستورداد

نان نباید گران شود

صبح امروز معاونین و مدیران کل‌وزارت گمرکات منتظر حضورآقای دکتر امینی‌نخست‌وزیر درآنوزارتخانه بودند روز گلشته آقای نخست وزیر اطلاع داده بود که امروز بوزارت گمرکات خواهد آمد اما در ساعت هشت و نیم اطلاع دادند بعلت‌تشکیل جلسه فوق العاده دولت نمیتوانند بوزارت گمرکات بیایند وقرار شد بازدید از این وزارتخانه را به بعد موکول کنند احتمال دارد که روز

بقیه در صفحه بیست و یکم

تایمز لندن مینویسد :

اگر امینی بآنچه گفته عمل نکند

به منتقدین خود وسیله مخالفت خواهد داد

ایران، درسالهای اخیر بسیاری‌از بحران های اجتماعی و اقتصادی‌بالقوه را ازسر گذرانده است وباین ترتیب تصورش آسان است که این بارنیز بتواند چنین کاری بکند ولی انحلال ناگهانی مجلسین از طرف شاهنشاه ، اوضاع ایران انجام گرفت ،نارضایتی بدنبال تشدید وخامت غیر عادی

بقیه در صفحه بیست‌ویکم

نیویورك تایمز

تعهدات امریکا در ایران

امریکا دیگر در وضعی نیست که بتواند اراده خودرا درکشورهای‌هم‌مرز باجهان کمونیست بقبولاند

جیمز رستون ، یکی از مفسران معروف امریکا در روزنامه نیویورك تایمز مقاله‌ای درباره تعهدات امریکا در کشور های آسیائی‌نوشته است .

نویسنده در باره ایران مینویسد درجهان امروز ،تعادل قوا درسیاست نقش قاطع دارد. این حقیقت دردناك است که نه فقط در لائوس ،بلکه در ایران ، ویتنام جنوبی و سیام نیز تعادل قوا بر خلاف تعهداتی است که امریکا در این کشور ها بعهده گرفته است .

در کوبا ، تعادل قوا بنفع امریکا

بقیه در صفحه بیست‌ویکم

بستنی پاستوریزه

با ۴۵۰ ریال

متل قو

باطلاع دوستاران خود میرساند

ازاین تاریخ ببعد تااطلاع ثانوی تعطیلات و ایام هفته و یاشب و روز جمعه علاقمندان را بکنارهای زیبای دریای خزر دعوت مینماید و بهترین تفریحات را دراختیارتان قرار میدهد .

پانسیون کامل برای هرنفر در شبانه روز با صبحانه و نهار وشام کامل واقامت فقط ۴۵۰ ریال برای کسب اطلاعات بیشتر و رزرو جا بدفتر رزرو متل قو در تهران خیابان پهلوی پائین تر ازبلوار کرج محل سابق بوت‌کلاب تلفن ۶۴۴۴۹ (بعدازظهرها) مراجعه فرمائید. آ-۵۸۱۴

ساعت ۴ بعداز ظهر

فردا در امجدیه

فوتبالیست‌های دارائی و برزیل (مادوریرا)

باهم مبارزه خواهند کرد

برنامه مسابقات بعدی تیم مادوریرا (برزیل) در تهران

روز یکشنبه ۲۴ اردیبهشت ماه باتیم کلنی شاهین

روز سه‌شنبه ۲۶ اردیبهشت ماه باتیم‌کلنی خوزستان

روز جمعه ۲۹ اردیبهشت ماه باتیم‌کلنی تاج

محل فروش بلیط فروشگاه تاج - مسعودنیا-جدیکار- گیشه امجدیه . آ-۴۱۰۵

تصمیم شاه پسند

وقتی استقبال‌مردم از محصولات کارخانه‌ای پشتوانه فعالیت‌ها و کوشش‌هایش شود و اعتماد تهیه کنندگان آن بمرغوبیت محصول خود بعالی ترین درجه اطمینان برسد میتواند تصمیماتی بگیرد که‌ازنظر دیگران عجیب وباور نکردنی است .

کارخانجات روغن نباتی شاه پسند از تاریخ انتشار این آگهی باطلاع کلیه هموطنان عزیز میرساند که روغن‌نباتی‌شاه پسند برخلاف رویه معمول تجاری بدون هیچگونه قیدوشرط پس ازفروش‌پس‌گرفته میشود؛بدین ترتیب درصورتی‌که رضایت مصرف‌کنندگان محترم از روغن خریداری شده فراهم نگردد. میتوانند حتی پس از مصرف یك چهارم محتوی قوطی روغن را بفروشگاه مرکزی مسترد و تمام وجه آنرا دریافت دارند .

بزودی عوامل مؤثر در اتخاذ چنین تصمیم ابتکاری‌را مشروحا باستحضار هموطنان عزیز خواهیم‌رسانید

کارخانجات روغن نباتی شاه پسند

نشانی- فروشگاه مرکزی‌خیابان بوذرجمهری- سرای حافظ- تلفن۵۰۰۹۱ تا ۵۰۰۹۴

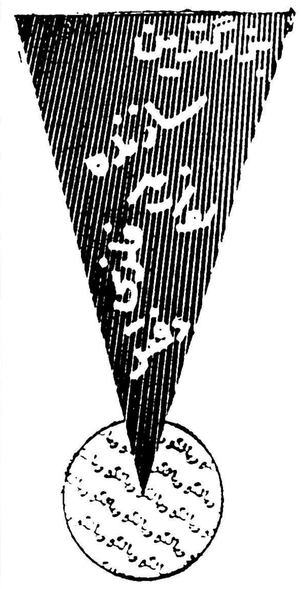

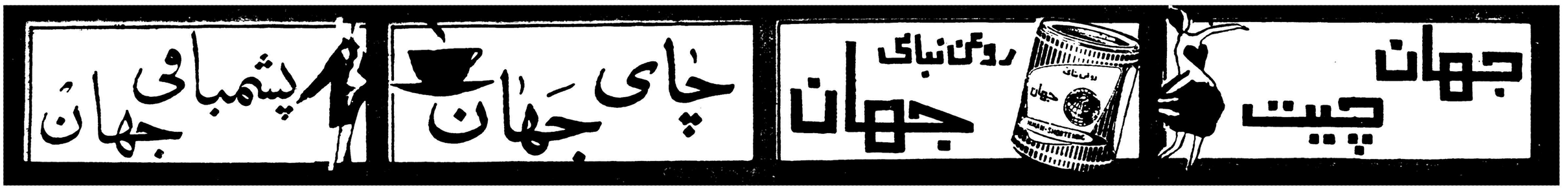

جریان روز

مبارزهٔ دولت باجنگ سرد

دولت باتمام قوا میکوشد وضع آرام گیرد ودراین باره ظرف همین چندروز توفیق بسیار یافته‌است ،وتنها مسئله‌ای‌که‌باقی مانده رسیدگی بکارمعلمین است که اعتصاب پایان یابد و مدارس باز شود ودانش‌آموزان از بی تکلیفی و سرگردانی نجات یابند .

خوشبختانه هم دولت ، یعنی شخص دکتر امینی نهایت علاقمندی بحل مشکلات معلم نشان میدهد و توجه کامل به زندگی این طبقه شریف و خدمتگذار صدیق دارد ومیخواهد تاسرحدامکان رفاه آنان فراهم شودوهم‌آقایان دبیران و آموزگاران‌باین ابراز علاقه و محبت رئیس دولت امیدوارشده ومیدانند که تمام دستگاهها بنفع آنهااظهار عقیده میکنند و بحق خواهان انجام و اجرای خواسته‌های معلم می باشند و میخواهند این مشکل ازمیان برود، بدین سبب‌امیدواری میرود تماس و مذاکرات نمایندگان معلمین بانخست وزیر که قطعا در محیط حسن نیت وصمیمیت‌جریان داردمنتهی‌باخد تصمیم عاقلانه‌ای در رفع اعتصاب و تعطیل مدارس گردد .

از این مسئله که بگذریم دیگر چیزی که باعث نگرانی باشد وجود ندارد، موجباتی دیده نمیشودکه‌اسباب اضطراب خاطر باشد ، مجلس هم وجود ندارد که اعصاب مردم را ناراحت کندو حکومت دکترامینی باکمال بی‌نظری مسائل ومشکلات داخلی مملکت رازیر نظر گرفته وبا افراد دولت خود که عناصرافراطی اکثریت آنهاراتشکیل میدهد مسلما کارهائی بسود جامعه و بمنظور تامین عدالت اجتماعی صورت خواهند داد، یعنی باقدرت تام و تمامی که دارند اقداماتی می‌کنند که رضایت خاطرمردم فراهم آیدو رفاه عامه حاصل شود واگر جز این کنند در پیشگاه جامعه گناهکار خواهندبود .

بدیهی است بزرگترین مشکلی که اکنون دولت با آن روبروميباشد ونخست وزیر درنطق اولی خود بدان اشاره نموده وضع مالی واقتصادی کشوروتهی بودن خزانه مملکت است که دراین خصوص باید فکر عاجلی بیاندیشند و پیش از آنکه‌ماه جاری پایان پذیرد سروسامانی بخزانه مملکت‌بدهند تاتاخیرو تعویقی درپرداخت‌حقوق‌ادارات‌پیدانشود.

***

دیروز خبرنگار ما از آقای نخست وزیر ضمن سئوالات دیگر پرسیده بود نظر شما در بارهٔ سیاست خارجی ایران چیست؟

جواب دکتر امینی این بود که فعلا مسائل داخلی مهمتر است و بموقع‌خود بمسائل خارجی خواهم رسید .

این یك حقیقتی است که نخست وزیر بدان اشاره نموده ، چون ایران در سیاست خارجی وضع روشنی دارد ، تغییری در آن دیده نمیشود ، روابط ماباعموم ملل برپایه واساس تعهدات بین‌المللی ومنشور ملل‌متحد استوار است و از این حیث کمترین نگرانی وجود ندارد واگرمیان ماو شوروی کدورت خاطر و سوء تفاهماتی‌مختصر دیده میشود بدون شك قابل حل‌میباشد چون هردوملت خواهان‌داشتن روابطی برمبنای صداقت ودوستی واحترام متقابل میباشند و بطور مسلم‌تحکیم چنین ارتباط دوستانه‌ای میان ایران وشوروی موردکمال توجه دولت میباشد ودراین خصوص اقدام خواهند کرد تاازهرجهت‌میان ماو شوروی دوستی بی‌شائبه وخلل ناپذیر بوجودآید .

بدین ترتیب سیاست خارجی اکنون مورد توجه نیست ، بلکه مسائل داخلی مهم وشایسته توجه است ، اگر ماتوانستیم‌داخله مملکت را امن و آرام نگاهداریم ، سیاست های خارجی راهی برای رخنه و نفوذ پیدا نمیکنند وملت ایران درسایه امنیت خواهدتوانست راه‌خودرا در بهبود زندگی دنبال کند .

در دنیای امروز هیچ کشوری حق تجاوز بکشور دیگر ندارد،مداخله نظامی خطرناك ترین وضع راپیش می‌آورد ، یعنی منتهی‌بجنك میشود وهیچیك از کشورهای امروزی جهان جرئت چنین عملی ندارند، هم روس ها و هم آمریکائیها بیم ووحشت دارند وهردو احتراز خواهند کرد که از مداخلات آشکار نظامی درهر کشوری روی زمین خودداری نمایند ،چون این عمل جرقه‌ایست که دنیارا بآتش میکشاند .

آنچه دراین دنیای پرآشوب شایان کمال توجه میباشد اینست که ملت ایران بدون چشم داشت باین و آن برپای‌خود بایستد وباصلاحات داخلی خود بپردازد ، نه روس بشناسد ، نه آمریکا ، نه انگلیس‌و نه دیگر ممالك باقدرت جهان ، برقدرت ملی‌خود تکیه کند ، داخله مملکت را امن و آرام نگاهدارد ودست باصلاحات زند و هیچگونه واهمه‌ای از خارج نداشته باشد .

دراین جا دو حرف منطقی نوزمامدار بزرك جهان بالاترین درس عبرت ودوراندیشی برای‌ملت ایران است .

خروشچف میگوید ماهرگز توسل بمداخله نظامی درهیچ کشوری نخواهیم جست بلکه جنك سرد تبلیغاتی وایجاد عدم رضایت درمردم که زائیده فقرو فساد باشد مارا بخودی خود بهدف نزدیك میسازد وکمونیست رواج‌می‌یابد .

کندی میگوید «ما میتوانیم با تضمین خود کشورهای موردتهدید قرار گرفته رادر برابر حمله نظامی آشکار کمك کنیم و الا کاربداخله مملکت وروش دولت هانداریم ، هر کشوری بایدبرمبنای اصلاحات وجلب رضایت مردم داخلهٔ خودرا استوار نگاهدارد، کمك های اقتصادی ماهدی دارد یعنی در آن حدودی است که دولت‌ها بتوانند زندگی اقتصادی و اجتماعی خودرا سرو صورت دهندو کمونیست را دور سازند .»

این دو گفتار که چکیده اظهارات مکرری است ازدوزمامدار بزرك جهان که همه خوانندگان شنیده وبدان وقوف دارند نشانه آنست که ما بهیچ سیاستی جز سیاست ملی ایران نباید تکیه کنیم . ماخودباید در صدد اصلاح وضع‌خود برآئیم . باافقر وبیکاری مبارزه کنیم. ریشهٔ فسادراخشك سازیم ،زندگی‌مردم راسرو سامان دهیم تاموجبات برای جنك سرد و تبلیغات شوم فراهم نشود ، اما وقتی فاصله‌عظیم طبقاتی وجود داشته‌باشد ودر فکر تعدیل ثروت وایجاد رفاه مردم نباشیم ،مالیه مملکت درمعرض تاراج‌باشد وهر متنفذ و گردن کلفتی خودرا تحمیل بردولت کندو ازمال ملت‌خرج های بیهوده صورت‌گیرد، جنك‌سرد اثر خواهدکرد،مردم رابعصیان میکشد وکاربجائی میرسد که‌هدف و منظور نهائی زمامدار شوروی تحقق پذیرد بدون اینکه‌پای یك نظامی روس درایران راه یافته باشد تامستمسکی برای مداخله آمریکا پیداشود .

براین عقیدهٔ زمامداران شوروی کمترین ایراد واردنیست ، چون بی‌پروا وپرده پوشی سعی وکوشش‌خود رادرراه ترویج مرام خودمبذول میدارند ودرواقع جنك بزرگی که‌میان شوروی و آمریکا وجوددارد همین است و جزاین نیست ، آمریکا سعی دارد از راه کمك‌اقتصادی ومالی وبالا آوردن سطح زندگی ملل، مرام کمونیست را از جهان دور سازد وشوروی برخلاف،مجاهدت دارد باشیوع جنك سرد تبلیغات، ملت‌ها را بسوی مرام و مسلك‌خود بکشاند .

پس اگر مابخواهیم باجنك سرد تبلیغاتی نبرد کنیم که کشورما استقلال و حاکمیت وقومیت خودرا محفوظ نگاهدارد باید در این‌فکر باشیم که قدر تملی بوجود آوریم ، افکار مشوش وپریشان وقوای ازهم گسیختهٔ مردم راکه تحت تاثیر شایعات و تبلیغات مضروزهرآلود قرارمی‌گیرد با انجام یك سلسله اصلاحات شدید ودامنه‌داردر تمام شئون کشور و جلوگیری از اعمال بدکاران جمع آوری ومتمرکزسازیم، تگذاریم موجبات برای شیوع‌بدبینی فراهم شود ، ریشهٔ یاس و نومیدی رابسوزانیم مردم را اززیر بار فشار تبلیغات مسموم کننده‌نجات دهیم ، آنها رابه‌آیندهٔ کشور امیدوارسازیم تابتوانیم وظیفهٔ حقیقی خود رادر برابر مملکت وتگاهداری و حراست استقلال و حاکمیت ملی‌خود انجام دهیم واین عوامل ووسایل وقتی فراهم میشود که‌دولت تندرو واصلاح طلب دکتر امینی که باقدرت وتوانائی کامل بهمین منظورقدم پیش گذاشته نشان دهدکه ازناروائی ها بشدت جلوگیری میکند . دست متعدیان راکوتاه میسازد و تحولی در زندگی مردم بوجود می‌آورد ، دراینصورت خواهد توانست پشتیبانی جامعه رابخود جلب نماید و با جنك سرد مقابله کند و هرگونه تبلیغات مضرو بی‌اساس که‌اکنون درمغز مردم جای می‌گیرد وبدبینی آنان رامزید میکند خنثی سازد.

دکتر امینی و دولت وی برای اجرای چنین برنامه وسیع‌وسودمندی که‌نجات ایران دربر دارد‌آمده است و بهمین سبب بود که درجواب خبرنگار ماگفت فعلا کارهای داخلی مهمتر است تارسیدگی به‌سیاست خارجی .

ما مردم دیگرخسته‌شده‌ایم !

آقای‌دکتر امینی مردم‌میخواهند...

در روز ۱۲اردیبهشت چه گذشت؟

رئیس مجلس برای جلوگیری ازانحلال‌کوشش کرد

برنامه آینده دکتر امینی چیست؟

من ازدروازه مرك بازگشته‌ام

وصدها مطلب وتصاویر جالب

شنبه درجام جهان نما

پیشر ومطبوعات ایران

خانواده های **خطیبی ـ کهنموئی ـ خطیب شهیدی ـ خطیبزاده ـشهابی ـ وهداد ـسحاب ـمساوات ـ صالح‌زاده برادران عظیمی ـشاکری**

با کمال تاسف درگذشت **بانو رقیه السادات خطیبی** همسر شادروان میرزا علیخان خطیبی (اقبال‌الملك) نماینده اسبق مجلس شورای ملی را باستحضار کلیه اقوام‌وخویشان وآشنایان می رساند مجلس ختم مردانه روز شنبه ۲۳اردی‌بهشت از ساعت ٤الی ٦ بعد از ظهر در مسجد آشیخ عبدالحسین (آذربایجانیها)و ختم زنانه همانروز و ساعت در منزل شخصی خیابان رودکی ـ مرتضوی غربی پلاك ۳٦۲ برگذار خواهد شد .

فاطمه کهنموئی ـ شکوه اقدس خطیبی ـ عالمتاج‌شهابی صمد (هوشنك) کهنموئی ـ مرتضی کهنمونی ـ محمد باقر خطیبی ـسروان محمد حسن(شاپور) خطیبی ـ مولودوهداد بیوك خطیبی ـ صادق خطیب زاده

بعموم بازماندگان آنمرحومه مصیبت وارده را تسلیت میدهیم

انالله و انااليه راجعون

فوت مادر عزیزم**لیلا امیر کوشش** را باطلاع خویشاوندان و دوستان می رساند مجلس تذکر خیابان زرین نعل مسجد زرین نعل در روز جمعه ۲۲ اردی بهشت از ساعت چهار الی هفت و مجلس ختم زنانه در همانروز در خیابان شهناز ایستگاه کلانتری منزل شخصی حاج ماشاءاله امیر کوشش برقرار است .

خانواده های صفائی ـ امیر کوشش ـ معماریان ـگلیاردی

خاشه آبیان آ_٤٨١٥

بعموم بازماندگان آنمرحومه مصیبت وارده را تسلیت میدهیم

با نهایت تاسف درگذشت شادروان**ضیاءالدین ضیائی «کاشانی»** بزرك خاندان ضیائی بنیان گذار فرهنك کاشان را باطلاع خویشان و دوستان می رساند مجلس ترحیم مردانه روز یکشنبه ۲٤ اردیبهشت ماه از ساعت ٤ الی ٦ بعد از ظهر در مسجد مجد منعقد و مجلس ختم زنانه در همانروز وساعت در انتهای خیابان سپه بیست متری شعاع‌السلطنه کوچه منطقه شماره ۲۲ منعقد می باشد .

فتح‌الله روحی ـ حبیب‌الله ضیائی ـنورالله ضیائی ـ عنایت‌الله ضیائی ـ احمد ضیائی ـ رحمت‌الله ضیائی ـ اسدالله یحیوی ـ دکتر مسعود ضیائی ـ سعید ضیائی‌ـدکتر مهدی آژیر ـفاضلی ـ قیومی ـ فضل‌الله ازلی ـ ابراهیم اراوندی ـ رضا ضیائی ـ جمال روحی ـ محمود غفاری‌ـکثیری محمود ضیائی ـمریم ضیائی ـ طلعت ضیائی ـ بهجت ضیائی طیبه ضیائی ـ صدیقه ضیائی ـ آقالو ـ خانواده فرادی علیرضا سرافراز

بعموم بازماندگان آنمرحوم مصیبت وارده را تسلیت‌میدهیم

با کمال تاسف فوت **بانو صغری بیضائی** را باطلاع دوستان و آشنایان میرساند مجلس ختم مردانه آن مرحومه عصر جمعه ۲۲ اردی‌بهشت ازساعت ٤تا ٦بعد از ظهر در مسجد ارك و مجس زنانه در همان روزو ساعت در منزل شخصی واقع در خیابان کمالی (پشت لشگر) خیابان ششم شماره ۳۵ منعقد است.

حبیب‌الله بیضائی . یحیی بیضائی . رضا بیضائی . نعمت‌الله بیضائی . پرتو بیضائی . حسن بیضائی . جواد بیضائی . دکتر اکبر قیامی . اصغر قیامی . حسن قیامی . احمد قیامی . علی قیامی نعمت‌الله طراح . غلامعلی موبدی . حسن سیدی . امین الله رشیدی . عباس سیدی . حسین بیضائی (ادب)

بعموم بازماندگان آنمرحومه مصیبت وارده را تسلیت میدهیم

با نهایت تاسف فوت ناگهانی **آقای عبدالرحیم جواد زاده** بزرك فامیل جواد زاده فیروز کوهی را باطلاع دوستان و همشهریان عزیز میرساند مجلس ختم آن مرحوم روز یکشنبه مورخ ۲٤ر۲ر٤۰ از ساعت ٤ تا ٦ بعد از ظهر در مسجدحاجی جعفر قلی واقع در خیابان شهباز مقابل پرورشگاه و ختم‌زنانه همانروز در منزل آن مرحوم واقع در خیابان نصر برقرار خواهد بود .

حسن جواد زاده ـ سید هادی دریابادی ـ رضا جواد زاده ـحجت‌الله جواد زاده ـ سید عبدالغنی دریابادی ـنعیم جعفری ـ مهندس جواد زاده ـعلی‌جواد زاده ـکاظم جوادزاده علی‌بخت مردبان ـ فرهنك جواد زاده

بعموم بازماندگان آنمرحوم مصیبت وارده را تسلیت‌میدهیم

از ذوات محترمیکه بذل عنایت فرموده در مراسم تشییع ومجلس توحیم‌وشب هفت مرحومه همسر اینجانب حاج میرزا عباسعلی اسلامی شرکت ویاکتبا وتلگرافا ابراز همدردی فرموده اند بدینوسیله تشکر نموده و چنانچه بعلت تالمات روحی در عرض تشکر حضوری تاخیر رخ دهد پوزش میطلبیم . **حاج عباسعلی اسلامی و مهدی اسلامی**

از بانوان و آقایان محترمیکه در تشییع جنازه و مجلس ختم‌وهفت مرحوم سید مجید موثقی (بدیع الملك) شرکت فرموده بودند صمیمانه متشکر وسپاسگذاریم . آ_٤٧٩١ **خانواده موثقی**

سبزیها ومیوه های شفابخش

چاپ چهارم کتاب سبزیها ومیوه ها ی‌شفابخش باتجدید نظر کلی‌و الحاق مطالب تازه منتشر گردیدو درکلیهٔ کتابخانه‌های معتبر تهران وشهرستانها در دسترس عموم‌قرار گرفت.

این کتاب که باراول در روزنامه اطلاعات بطور پاورقی منتشرگردید تالیف‌لئونس کارلیه فرانسوی و ترجمه آقای مهدی نراقی است و کتابی است بسیار مفید که عموم مردم از مطالب آن استفاده برده و بخواص درمانی و شفابخش‌سبزیها ومیوه‌ها آشنا میشوند.

بهای این کتاب باجلدمعمولی۶۰ وباجلد زرکوب ۹۰ ریال است.

اگوردئون مرسی مدل ۱۹۶۱

نقد واقساط بفروش میرسد

مغازه آلپ

خیابان ناصرخسرو نبش کوچه تلفن ۳۶۸۱۷

MORESCHI

درمان قطعی سوزاك تازه و کهنه وتقویت قوای تناسلی

دکتر جناب‌زاده‌دارای گواهینامه ازدانشکده طب‌فرانسه صبح‌و عصر خیابان‌منوچهری‌مقابل کوچه‌زاندارك:

آگهی دعوت صاحبان سهام

جلسه فوق‌العاده صاحبان سهام شرکت سهامی مجهز روز دوشنبه بیست و پنجم اردیبهشت ماه ۱۳٤۰ ساعت پنج بعد از ظهردرمحل‌شرکت واقع در خیابان سعدی نبش اکباتان تشکیل میگردد .

دستور جلسه

۱ـاستماع گزارش هیئت مدیره

۲ـتصمیم به ابقا یا انحلال شرکت

از کلیه صاحبان سهام دعوت میشود که درجلسه مذکور حضور بهمرسانند .

هیئت مدیره شرکت سهامی مجهز

بمناسبت هفتمین شب درگذشت جوان ناکام**سید ابوالقاسم فلوچه** کارمند ثبت‌کل از ساعت ۳ الی ۷ بعد از ظهر روزجمعه ۲۲ اردیبهشت ماه مجلس یادبودی‌در امامزاده‌عبدالله(آرامگاه قمی) منعقد است‌و خانواده هائیکه در این مصیبت عزادارند از خویشاوندان و دوستان محترم تمنا دارند با شرکت در مجلس تذکر روح آنمرحوم‌را شاد فرمایند .

ضمنا وسیله حرکت از ساعت ۲ بعد از ظهر همان روز در منزل آنمرحوم آماده است .

خانواده های **فلوچه ـ موسوی ـعباسی ـ غیاثوند ـ پورگیاه صفت ـ مهاجر ـ غلامحسین**

بدین‌وسیله فوت مرحومه **راضیه خانم مولوی** همشیره آقایان مولوی را در مشهد باستحضار بستگان و آشنایان می‌رسانیم مجس ختم مردانه شنبه بیست و سوم جاری از ساعت ۹تا یازده و نیم پیش از ظهر در مسجد ارك و ختم زنانه بعد از ظهر همانروز در منزل آقای مولوی خیابان بیست متری اول شماره ۱۵ برگزار خواهد شد .

عبدالرضا مولوی ـ دکتر محمد شهرادـسرهنك علی شایسته ـ ابراهیم شایسته ـ مهدی شایسته ـسید علی دربندی ـ محمد نیکو اخلاق راد ـ مهندس مجید مهدوی اردبیلی ـ فرخ صارمی

درگذشت مرحوم**حاج احمد صدیقی** مستشار سابق دیوان محاسبات راکه‌از صاحبمنصبان شریف‌و قدیمی‌وزارتدارائی بوده اند باطلاع عموم دوستان و همکاران ایشان میرساند . مجلس ختم فقید سعید نامبرده از ساعت ۱۰تا ۱۲روزشنبه ۲۳ اردیبهشت ماه در مسجد مجد منعقد می باشد .

آ_٥٧٦۰ **وزارت دارائی**

خانواده های **صدیقی ـسرداری ـوکیلی ـ ذکائی کرمانی مطبوعی ـ میر فندرسکی ـ ورهرام‌ـشاهرخی ـ رضوی قادری ـ مجدی ـ ناظم‌پور ـ افشار ـنامور ـ عسگری ـ شاکرین ـجعفریان ـفربد ـنادری ـ معترف ـ باتمانقلیچ ـ شواربی ـ عقیلی ـ ثقفی ـنیك بخت ـ صدیق بهزادی‌ـ بیانی ـشفیعی ـلاریجانی ـ پوزشی ـغفاری ـ جرجانی ـ نائبی ـ**

با کمال تاسف وتاثردرگذشت شادروان فقید سعید مرحوم**احمد صدیقی** طاب ثراه از صاحب منصبان ارشدوزارت دارائی و مستشار سابق دیوان محاسبات را باطلاع اقوام و بستگان و دوستان آن مرحوم میرساند . مجلس ختم مرحوم مغفور ازساعت ۱۰الی ۱۲ صبح روزشنبه ۲۳ اردیبهشت‌ماه در مسجد مجد و مجلس ختم زنانه در همانروز از ساعت ٥ الی ۷ بعد از ظهر در منزل شخصی آنمرحوم واقع در خیابان ایران ـ سرآب سردار ـ کوچه نجات ـشماره ۲٦منعقداست

داود صدیقی ـ مهندس سلیمان صدیقی ـ ابوالقاسم صدیقی ـ ابوالحسن صدیقی ـ دکتر رضا سرداری

بعموم خانواده های محترمی که در این ضایعه عزادارند بخصوص فرزندان آنمرحوم مصیبت‌وارده‌را تسلیت میدهیم

مجلس تذکر

بمناسبت‌درگذشت‌پسر عموی عزیزم مرحوم**عبدالحسین ضرغام** مجلس یادبودی از ساعت ٥ الی ۷ بعد از ظهر روز جمعه بیست‌و دوم اردی بهشت ماه ٤۰ در بنده منزل تجریش خیابان زعفرانیه برپا خواهد بود از عموم دوستان و بستگان دعوت‌می شود در مجلس‌مزبور شرکت فرمایند .

آ_٤٧٩٧ **حسین ضرغام**

خانواده های رستمی ـلسانی ـ قریب ـ لاله چینی ـ کفاش ـمهراس ـ توسلی

با نهایت تاسف فوت مرحوم**عباس رستمی را** باطلاع کلیه بستگان وآشنایان میرساند مجلس ترحیم مردانه آن مرحوم روزجمعه ۲۲ر۲ر٤۰ از ساعت ٤تا ۷ بعد از ظهر در مسجد فاطمیه واقع در شهباز خیابان ناصری منعقد و ختم زنانه هم همانروز وساعت در منزل شخصی آنمرحوم واقع‌در چهارصد دستگاه خیابان یاس کاشی ٥٦ برقرار می باشد .

هو

۱۲۱

در اینموقع که عازم مراجعت کنباد میباشم بدینوسیله تشکرات قلبیه خود را از آقایان علماء اعلام و رجال محترم و دوستان که درچند ماهه توقف فقیر در تهران بذل لطف وفقیر نوازی فرموده‌اند عرضه‌میدارم وسلامتی و مزید موفقیت معظم لهم راخواستارم و با اینکه حتی المقدور خدمت رسیده ام اگر موفق بعرض تشکر حضوری خدمت بعضی‌آقایان بواسطه تشریف نداشتن آنان یاندانستن آدرس یا تلفن یابجهات‌دیگر نشده ام خیلی عذر میخواهم وامید عفو دارم امیدوارم در آتیه جبران‌قصور رابنمایم وخداوند توفیق دهد که در آینده ملاقات مجدد حاصل وتدارك گذشته بشود از همه‌آقایان ودوستان تودیع‌نموده همه‌را بخدامی‌سپارم.

۲٤ ذی القعده الحرام ۱۳۸۰

آ_٤٨٤٧ فقیر محمد حسن بیچاره بیدختی

اتوبرقی اتوماتیك وسو باجیبچه چولی

وسو مارك مورد اطمینان

آگهی مسابقه تهیه آرم

شرکت سهامی شیلات ایران تهیه آرم جدید مناسب و مخصوص خودرا بمسابقه میگذارد داوطلبان شرکت در مسابقه میتوانند همه روزه ازساعت ۹صبح الی ۱۲بدفتر شرکت واقع درخیابان روزولت کوچه هدایت مراجعه و اطلاعات لازم را تحصیل نمایند مدت مسابقه از تاریخ انتشار این آگهی تا آخر خرداد ۱۳٤۰ خواهد بود .

به برندگان مسابقه تا نفر سوم جوائزی بترتیب نفر اول ده هزار ریال نفر دوم ۷ هزار ریال نفرسوم پنج هزار ریال به تشخیص‌کمیسیون صلاحیت داری پرداخت خواهد شد .

۱ـ۳ آ_٥٦۳۸ شرکت‌سهامی‌شیلات‌ایران

تعدادی صفحه ۳۳ دور کلاسیك نو

(موسیقی سمفونیك واپرا) هرعدد دویست ریال

نشانی ـ خیابان فردوسی شمالی ـ روبروی کوشك کاشی ۵۳ طبقه اول جنب خیاطی

۱ـ۳ آ_٥٧٩٨

QUEEN OF CALYPSO

BARBARA VELASCO

آگهی انتخاب داوطلب تحصیل دررشته حسابداری خبره

بانك مرکزی ایران در نظر دارد :برای آماده‌ساختن‌عده‌ای‌بمنظور تحصیل در رشته حسابداری خبره ، کلاس مقدماتی (G.C.E.) در تهران تشکیل داده و پس از تحصیل در این کلاس و موفقیت درامتحان مربوطه بانگلستان اعزام دارد .

آقایان داوطلبانی که سنشان بیش از ۲۲سال نباشد با در دست داشتن دیپلم رشته ریاضی یا طبیعی وورقه شناسنامه خود ،برای کسب اطلاعات بیشتر حداکثر تا آخر وقت اداری روز یکشنبه ۳۱ اردیبهشت ۱۳٤۰ باداره آموزش واقع در خیابان نادری ـکوچه شیروانی مراجعه نمایند . ۱ـ۲ آ_٥٥٦٨ بانك مرکزی ایران

آگهی های تسلیت

آقای امیر حسین صدیقی

مصیبت وارده را بشما تسلیت می گوئیم .

آ_٥٧٤٦ **منصور تاراجی و بانو**

افسران و درجه داران و افراد قرارگاه و انتظامات‌مرکز زرهی وسوار مصیبت وارده را به سرکار سرهنك ستاد هوشنك صفائی تسلیت عرض می کنند .

آ_٤٨۰٥ **سروان صبور**

مصیبت وارده بخانواده محترم رستمی را بعموم‌بازماندگان آنمرحوم مخصوصا به آقای اسمعیل قریب و بانو تسلیت می گوئیم . **حسن عظیما و بانو**

مصیبت وارده را بخانم دکتر عزیزه برال و خانواده محترم ایشان تسلیت گفته بقای عمر بازماندگان فقید سعید را از خداوند مسئلت دارد .

انجمن کنیسای دروازه دولت و دبستان روحی شاد

با کمال‌تاسف‌و تاثر درگذشت مرحوم مغفورعباس رستمی رابعموم خانواده و بازماندگان آنمرحوم بویژه بدوستارجمند آقای محمد اسماعیل قریب تسلیت گفته بقاء عمر بازماندگان را از درگاه ایزد متعال مسئلت دارم .

آ_٤٨١٣ **غلامرضا ادیبی**

شهادت مولمه دانشمند ناکام جناب آقای دکترخانعلی را بفرهنگیان محترم کشور تسلیت عرض می کنم

آ_٥٧٣٤ سبزوار **فیروز شهراد**

استاد محترم جناب آقای دکتر موسی برال فوت مرحوم ابوی گرام موجب تاثر و تاسف گردید اینجانب بنوبه خود مصیبت وارده را حضور آنجناب و کلیه فامیل محترم تسلیت عرض می نمایم . **ژ ـماه گرفته**

مصیبت وارده را به کلیهٔ فامیل محترم برال بخصوص آقایان دکتر موسی برال و سلیمان برال صمیمانه تسلیت‌می گوئیم .

صادق طوبیا ـدکتر طوبیا ـ دکتر سعید دائی زاده

۶۰ هزار تن از مردم آنگولا به کنگو گریختند

سازمان ملل متحد یك هیئت پنج‌نفری را مامور رسیدگی فوری بوضع انگولا کرد

اگر سیاست پرتقال عوض نشود در آنگولا نیز بحرانی نظیر الجزایر بوجود می‌آید

آنگولا ـ ۱۱مه ـ آسوشیتد پرس ـ رویتر ـ شصت هزار تن در روزهای اخیر از «آنگولا» به کنگوی سفلی گریخته‌اند.

این افراد که در اثر توسعه تروریسم و حملات قوای پرتقال گریخته‌اند باخود بیماری های همه‌گیر به کنگو آورده‌اند. این مطلب را معاون فرماندار ایالت«دلتوبولدویل» «دیومی» رسما اعلام کرد. تعداد پناهندگان آنگولائی فقط در یك‌دهکده ۱۵۰۰۰ تن است.

مسئله تامین خواربار و بهداشت این پناهندگان مشکل دیگری بر مشکلات کنگو افزوده‌است.

سپاه کار

لیسبون ـ گفته میشود وزیرماوراء دریاهای پرتقال فرمانی درد لوندا» مرکز آنگولا انتشار داده بموجب‌آن برنامهٔ اصلاحات مناطق آسیب دیده از شورش اخیر را اعلام کرده‌گفته است باید سپاههای کار برای‌تعمیر این مناطق تشکیل شود. این‌سپاهها توسط دولت تجهیز خواهند شد.

تشکیل سپاههای کار بموجب‌خبر خبرگزاری «لوئیز یانا» از طرف اهالی «آنگولا» استقبال شده‌است.

هیئت تحقیق

سازمان ملل متحد ـ«فردریك‌ـ لولانده» رئیس مجمع عمومی اعلام کرد که یك هیئت تحقیق پنج نفری طی چندروز آینده به آنگولا اعزام خواهندشد. این هیئت از طرف‌مجمع عمومی اعزام میشوند.

«فردریك بولانده» این موضوع را طی نامه‌ای در پاسخ یادداشت«زورین» باطلاع نماینده شوروی رسانیده‌است

اوضاع وخیم است

واشنگتن ـ دیروز «صدوق مقدم» وزیر خارجه تونس با «متن‌ویلیامز» معاون وزارت خارجه آمریکا ملاقات کرد و در باب بحران آنگولا گفتگو نمودند.

محافل سیاسی میگویند آن دودر اینکه اوضاع آنگولا وخیم است و باید تصمیمات فوری اتخاذ شوداتفاق نظر داشته‌اند

صدوق مقدم گفته است روش پرتقال در «آنگولا» مانند روش چند سال قبل فرانسه است که میگفتند الجزایر جزء فرانسه است و امور آن از مسائل داخلی فرانسه بشمار میرود.

وی اشاره کرده است‌که در آنگولا نیزاگر این حوادث و این سیاست ادامه یابد وضع مانند الجزایر خواهد شدو یك مشکل بین‌المللی بوجودمی آید.

مقدم گفته است چون آمریکا تا کنون در آنگولا از سیاست دول بی طرف آفریقا پشتیبانی کرده و این دول از آمریکا سپاسگزارند، ولی باید آمریکا این سیاست را ادامه دهد و پرتقال را به تخلیه آنگولا وادارد.

در مورد کمك اقتصادی نیزگفته میشودکه «بولز» به وزیر خارجه تونس گفته است آمریکا تنها به دولی کمك اقتصادی خواهد کرد که خود برنامه های صحیح داشته‌باشند وبافساد مبارزه کنند.

ارتش ۲۰ هزار نفری

لئوپولدویل ـ مهاجران آنگولائی که اخیرا زیر فشار مقامات پرتقالی به کنگو فرار کرده‌اند اظهار داشته‌اند که‌در حال حاضر مبارزان راه‌استقلال آنگولا را ارتشی مرکب از۲۰ هزار آنگولائی مسلح تشکیل میدهند.

مبارزات این عده رفته رفته وسیع‌تر شده بطوریکه اکنون چندین نقطه‌آنگولاکاملا درتصرف وکنترل استقلال طلبان قرار گرفته است.

استعمار گران پرتقالی‌اعضای خانواده کسانیرا که به استقلال طلبان ملحق‌شوند به قتل می رسانند ومورد آزار و شکنجه قرار میدهند.

داماد خروشچف سفیر شوروی در آمریکا میشود؟

واشنگتن ـ ۱۱مه ـ خبرگزاری فرانسه ـ در پایتخت آمریکا گفته میشودکه احتمال دارد در آینده‌بسیار نزدیکی میخائیل منشیکوف سفیرکبیر شوروی درواشنگتن از سمت کنونی خود برکنار شود.

از چند ماه قبل موضوع برکناری منشیکوف در پایتخت آمریکا شایع شده‌است. این شایعه بخصوص در ژانویه گذشته هنگام ورود کندی‌به کاخ سفیدقوت یافت.

نام دونفر بعنوان جانشین منشیکوف برده میشود یکی یوری ایموکف ودیگری الکسی‌آدژوبی داماد خروشچف‌وسردبیرروزنامه«ایزوستیا» است.

چندروز قبل یکی از کمپانی های تلویزیون آمریکا از «آدژوبی» داماد خروشچف دعوت کرد تا در یك بحث تلویزیونی درآمریکا شرکت کند ولی هنوزمعلوم نیست که‌وی این‌دعوت‌را قبول کرده باشد.

وزرای خارجه ۱۴ کشور برای حل بحران لائوس در ژنو اجتماع کردند

وینتیان ـ ۱۰مه ـ آسوشیتد پرس ـ رویتر ـ معاون نخست وزیر لائوس ژنرال فومی نوساوان روز سه شنبه به کمیسیون نظارت بین المللی شکایت کرد که کمونیست ها آتش بس را رعایت نمی کنند و قبایل مئو را که تابع حکومت مرکزی هستند و پشت جبهه کمونیست ها به عملیات غیر منظم جنگی مشغول بودند مورد حمله قرار دادند.

وی اعلام کرده است که قوای پاتت لائو با توپهای ۷۵ میلی متری کوهستانی در ناحیه پادونك جنك‌ـ جویان چریك مئو را زیر آتش گرفته اند.

باید دانست که قبایل مذکور با راهنمائی افسران امریکائی و با سلاح های امریکائی جنك های غیر منظم را به قلب سر زمین کمونیست ها برده‌اند.

کنفرانس ژنو

ژنو ـ وزیر خارجه شوروی آندره گرومیکو امروز وارد ژنو شد تا در کنفرانس بین المللی ۱۴ کشور برای حل مسئله لائوس شرکت کند.

گرومیکو به مخبرین گفت به موجب توافق ۱۹۵۴ ژنو بایدلائوس وکامبوج و ویتنام بی طرف باشند.

وی گفت هدف مذاکرات آینده ژنو بر قراری صلح درآسیای‌جنوب شرقی و بر قراری عدالت است.

بعد از وی معاون وزارت خارجه چین چانك ین وارد ژنو شد ولی مارشال چن‌یی وزیر خارجه چین نیامده است گفته می شود وی روز پنجشنبه وارد ژنو خواهد شد.

اوریل هاریمن سفیر سیارامریکا نیز که عازم ژنو است تا درکنفرانس ۱۴ کشور برای حل بحران لائوس شرکت کند اظهار امیدواری کرد که کنفرانس در حل مشکلات موفق شود.

در لائوس گفته شد که هنوز کسی را برای شرکت درکنفرانس ۱۴ کشور دعوت نکرده‌اند.

کنفرانس قرار است جمعه تشکیل شود.

ورود فوما

یك هواپیمای ایلوشین ـ ۱۸ روسی نخست وزیر سابق لائوس شاهزاده سووانا فوما را باتفاق نمایندگان کمونیست ویتنام شمالی به ژنو آورد تا در کنفرانس ۱۴ کشور شرکت کنند.

تشکیل نمیشود

در واشنگتن اعلام شد که گرچه نمایندگان امریکا به ژنو عزیمت کرده‌اند، ولی به نظر محافل سیاسی واشنگتن احتمال نمی رود روز جمعه کنفرانس بین المللی کار خودرا آغاز کند. زیرا هنوز آتش بس اجراء نشده است وتا اجراء نشود امریکا درکنفرانس شرکت نخواهد نمود.

راسك وزیر خارجه امریکاروز چهار شنبه از اوسلو پایتخت نروژ وارد ژنو شد و اعلام کرد که در صورتی در جلسه کنفرانس شرکت می کند که خبر اجرای آتش بس بطور کامل از لائوس باو برسد.

شرکت نمیکند

نوردوم سیهانوك رئیس کشور کامبوج اعلام کرد چون پادشاه لائوس با تشکیل کنفرانس بین یك کنفرانس مطبوعاتی اظهارداشت که پرزیدنت کندی بزودی برای‌پایان دادن به اعتصاب کارگران پایگاه های پرتاب موشك آمریکائی واز سرگرفتن سریع‌کار ساختمان این پایگاه ها دست بکارخواهد شد.

اندره گرومیکو وزیر امور خارجه شوروی‌دیشب برای شرکت در کنفرانس بین‌المللی لائوس وارد ژنو شد. در این عکس از چپ براست سفیر شوروی درسویس «اندره گرومیکو»، وتساراپکین رئیس هیئت نمایندگی شوروی درکنفرانس منع آزمایشهای‌اتمی‌در فرودگاه ژنو دیده میشوند.
عکس رادیوئی اطلاعات

ملکه تاتارها

سینماسکوپ ـ رنگی ـ دوبله فارسی درایتالیا

چلو آلنسو ـ ژاك‌سرناس فولکولولی امشب درسینماهای نیاگارا و رکس ورویال

آ ـ ۵۸۰۴

امریکائیها رکورد شرابخواری وقمار را شکستند!

شیکاگو ـ ۱۰ مه ـ آسوشیتدپرس در سال ۱۹۶۰ آمریکائیها بیش از کلیه سالهای تاریخ خود سیگار کشیده‌اند و مشروب خورده‌اند وقمار کرده‌اند.

این گزارشی است که موسسات بازرگانی و مالی‌آمریکامنتشرکرده‌اند. در این‌گزارش گفته شده است‌افراد آمریکائی در سال ۱۹۶۰ معادل ۵۸ میلیارد دلار مالیات پرداخته‌اند که یك در صد بیش از سال ۱۹۵۹است

استفاده از تلویزیون ومسافرت ومصرف آب بیش از همیشه بوده است. الکل و تنباکو مصرف بی نظیری داشته است. وسایل‌موسیقی نیز دراین سال بیش از سالهای گذشته خریداری شده‌است، ولی مصرف آدامس تقلیل یافته است.

تلاش برای پایان اعتصاب کارگران پایگاه موشك امریکا

واشنگتن ـ ۱۰مه ـ یونایتدپرس گلدبرك وزیر کار آمریکا امروز در یك کنفرانس مطبوعاتی اظهارداشت که پرزیدنت کندی بزودی برای‌پایان دادن به اعتصاب کارگران پایگاه های پرتاب موشك آمریکائی واز سرگرفتن سریع‌کار ساختمان این پایگاه ها دست بکارخواهد شد.

گلدبرك گفت که‌درمورد اعتصاب کارگران باوزیر دفاع آمریکا نیز تماس گرفته است.

کارگران پایگاه های‌موشکی آمریکا به منظور بدست آوردن دستمزد بیشتری از چندی پیش اعتصاب خودرا آغاز کرده‌اند.

بدنبال کشف توطئه قیام مسلحانه

دولت ترکیه ۲۰۰ نفر را بازداشت کرد

آنکارا ـ ۱۰ مه ـ خبرگزاری فرانسه ـ آسوشیتدپرس ـ رویتر ـ بیش از هزار نفر ازدانشجویان صبح‌امروزبرای پشتیبانی از عملیات دولت درسرکوبی شورش اخیر دست بتظاهرات‌زدند.

دانشجویان با صفوف درهم‌فشرده و در حالیکه تصویری از آتاتورك و پرچم های ترکیه و شعار هائی‌بدست داشتند در خیابان های آنکارا رژه میرفتند.

روی شعار ها این جملات بچشم میخورد :«اگر لازم باشد سیل‌خون برای دفاع از انقلاب جاری خواهد شد.»

دانشجویان آنگاه در اطراف‌مجسمه آتاتورك در مرکز شهر گرد آمدندو بخواندن سرود ملی ترکیه پرداختند.

چندبار فریاد های«مرگ بر کسانیکه دریاسی آدا هستند.»

از میان جمعیت متظاهرین و تماشاچیان بگوش رسید.

متظاهرین بدون حادثه‌ای پراکنده شدند و پلیس در کار آنها دخالتی نکرد.

بازداشت ۲۰۰ نفر

امروز اعلام شد که بدنبال کشف توطئه برضد دولت ترکیه تعداد بازداشت شدگان در این کشور به دویست نفر رسیده است.

بیشتر این عده‌از اعضای حزب منحله دمکرات‌هستند وعده‌ای نیز در حزب عدالت عضویت دارند.

قرار بود توطئه‌چیان در چهاردهم‌مه دست به‌تظاهرات ضد دولتی بزنند.

باید دانست که در چهاردهم مه ۱۹۵۰ قدرت بدست مندرس افتاده است.

سندیکای رانندگان تاکسی در اعلامیه‌ای که امشب منتشر نمود اعلام داشت که عده‌ای از اعضای وابسته باین سندیکا باعده‌ای افراد غیر صنفی ملاقات نموده‌اند تا موجبات اعتصاب عمومی وسایط نقلیه را در روز چهاردهم مه فراهم کنند.

چگونگی توطئه

۱۰مه ـ بدنبال شایعات مربوط به‌توطئه بر ضد حکومت ژنرال گورسل امروز خبرگزاری فرانسه تفسیری پیرامون این اوضاع بشرح زیر منتشر کرد.

«چند روز قبل از برگزاری جشن سالگرد پیروزی گورسل‌و طرفدارانش گروه نظامی که رهبری کشور ترکیه را در دست دارد کشف توطئه‌ای را اعلام کرد.»

طبق اظهار هیئت حاکمه ترکیه در این توطئه کمونیست ها واعضای حزب منحله دمکرات گرد هم آمده بودند.

اکنون هفت ماه است که عدنان مندرس رهبر حزب دمکرات وعده‌ای‌از سران حکومت وی در جزیره یاسی‌آدا تحت محاکمه قرار دارند.»

در مورد شایعه دستگیری رئیس دژبان پادگان آنکارا هنوز رسما خبری منتشر نگردیده ولی تایید شده که عده‌ای در حدود ۷۷نفر و ازجمله یکی از رهبران حزب عدالت‌دستگیر شده‌اند.

بازداشت افراد بیشتر در ازمیر آنکارا و استانبول صورت گرفته مقدار زیادی اسلحه نیز توسط پلیس کشف شده‌است

ماموران دولت ترکیه‌اکنون‌بسرعت مشغول قطع فعالیت های ضد انقلابیون هستند.

تکذیب شد

استانبول ـ مقامات رسمی ترکیه امروز شایعات مربوط به‌تظاهرات وسیع ترکها را در مرز سوریه و ترکیه تکذیب کردند.

بموجب این شایعات در جریان تظاهرات مورد بحث قریب ۱۰۰نفر ترك بوسیله افراد پلیس ترکیه در مرزهای سوریه و ترکیه کشته ویا زخمی شده‌اند.

مقامات ترکیه تائید کردند که مرزبانان سوریه یك پیك ارتشی ترکیه رادستگیر کرده‌اندکه دولت ترکیه برای نجات وی مشغول‌اقدام است.

اعتراض کرد

آنکارا ـ وزارت خارجه ترکیه امروز نسبت به بازداشت دو مامور رسمی ترکیه در دمشق بدولت جمهوری متحده عرب اعتراض کرد مقامات رسمی ترکیه‌اظهار داشته‌اند که یك پیك ارتشی و یکی از کارکنان کنسولگری ترکیه در دمشق شب گذشته در مقابل کنسولگری مذکور از طرف‌مقامات عرب بازداشت شده‌اند.

نازك نارنجی

برنامه آینده
نیاگارا
سهیلا
حافظ

آ ـ ۵۸۰۲

شوروی نفت ارزان میفروشد

هدف شوروی ایجاد اشکال برای شرکتهای نفتی غرب است

واشنگتن ـ ۱۰ مه ـ آسوشیتد پرس ـ کار شناسان وابسته به کنگره امریکا اظهار میدارند که روسیه دست به جنك قیمت نفت زده است تا جنك سرد را به‌بازار های جهانی بکشد.

این مطلب در گزارش کتابخانه کنگره ذکر شده است.

به موجب این مطالعه قراراست روس ها نفت را در بازار های دنیا به قیمت هائی بمراتب کمتر از بهای اعلان شد شرکت های‌نفتی خود وافزایش ذخایر نفتی توام با رقابت روس ها سازمان قیمت در آمد کشور های خاور میانه و افریقا را بحرانی خواهند ساخت.

هدف این کار نفوذ در کشور های بی طرف و ایجاد اشکال برای شرکت های غربی است. تمایل دول صاحب نفت‌برای افزایش‌درآمد خود واقعی است.

معالجه سرطان بانیروی مغناطیسی

واشنگتن ـ آسوشیتد پرس ـ ۱۰مه ـ دانشمندان انستیتوی ملی سرطان شناسی‌امریکا امروزاعلام کردند که نسوج مبتلا به سرطان را می توان تحت تاثیر نیروی مغناطیسی مداوا نمود.

این کشف دانشمندان امریکائی که رسما اعلام گردیده متکی به تجاربی است که تاکنون به وسیله آنها روی موش های مبتلا به چند نوع سرطان بدست آمده است.

دانشمندان امریکائی اظهار می دارند که هر گاه بدن موش مبتلا به سرطان تحت تاثیر یك میدان مغناطیسی نیرومند قرار گیرد به احتمال ۸۰ در صد از بین رفتن بیماری سرطان قطعی است.

این تجربه را چند سال پیش یکی از استادان دانشگاه بوداپست مجارستان نیز بدست آورده بود. که دانشمندان امریکائی اکنون‌آن را تایید و تکمیل کرده‌اند.

برکناری نخست وزیر قرقیزستان

مسکو ـ ۱۰مه ـ خبرگزاری‌فرانسه امروز نخست وزیر جمهوری قرقیزستان شوروی که از سال ۱۹۵۸باین سمت برگزیده شده بود از کاربرکنار شد. وزیر اقتصاد قرقیزستان بجای‌وی بسمت نخست وزیری این جمهوری انتخاب شده‌است.

گواهی نامه پایه دوم همگانی بنام سید بمانعلی حسینی در روزسه شنبه ۱۹ر۲ر۴۰ در خیابان ناصرخسرو مفقود گردیده از جوینده تقاضا می شود به نشانی میدان‌سپه راهرو زیر زمینی فروشگاه ایران صنعت به تلفن ۳۰۲۱۹۴ تحویل داده مبلغ یکهزار ریال مژدگانی دریافت نماید. آ ـ ۴۸۲۵

آگهی نوبت دوم

بدین وسیله بغیر نظامی شجاع فرزند محمد شهرت ابوتراب دارنده شناسنامه ۱۳۰۹ صادره بخش۲ تهران متهم باهانت بمقام شامخ سلطنت و پخش اوراق مضره ابلاغ می گردد دادگاه عادی سپاه ۱ مرکز باانجام تشریفات قانونی در باره اتهام شما غیابا به پرونده امر رسیدگی بشرح زیر مبادرت به صدور رای نموده است بنا بدلائل و مدارك موجوده در پرونده هیئت دادرسان باتفاق آراء جرم را محرز و مسلم دانسته و باستناد ماده ۸۱ قانون کیفر همگانی ـ غیر نظامی شجاع فرزند محمد شهرت ابوتراب را به یکسال زندان تادیبی محکوم می نمایند این رای بوکیل مدافع و دادستان حضورا ابلاغ و پس از حضور شخص محکوم باستناد ماده ۲۶۳ قانون دادرسی و کیفر ارتش قابل اعتراض میباشد.
آ ـ ۵۷۸۴ رئیس دادگاه عادی‌سپاه۱ مرکز. سرهنگ ستادخسروپرویزی

آگهی مناقصه شماره ۶۵

اداره سر رشته داری ارتش خرید مقدار یکهزار ویکصدکیلونخ مرسریزه را به مناقصه می گذارد :

۱ـ داوطلبان معامله برای ملاحظه نمونه و مشخصات جنس مورد معامله و دریافت برك شرائط معامله و نمونه قرار داد بدائره خرید اداره سر رشته داری ارتش واقع در فیشر آباد مراجعه و پیشنهادات خودرا در دو پاکت لاك و مهر شده یکی محتوی سپرده و دیگری پیشنهاد مربوطه تا ساعت ۱۲و نیم روز ۱۳ر۳ر۴۰ به دفتر اداره تسلیم ورسید دریافت دارند.

۲ـ کمیسیون مناقصه در ساعت ۱۰ صبح روز ۱۴ر۳ر۴۰ تشکیل و پیشنهادات واصله را باز و قرائت خواهد نمود.

۳ـ به پیشنهاداتی که بر خلاف برك چاپی شرایط معامله‌تسلیم شده باشد مطلقا ترتیب اثر داده نمی شود.

آ ـ ۵۷۸۶ اداره سررشته داری ارتش

تریو ممفیز

آکروبات توام با هیجان و خنده
هنرمندان سینما و تلویزیون پاریس
قسمتی از برنامه جدید کیت‌کات
کیت‌کات شاهرضا نبش بهار تلفن ۶۲۵۰۰

آ ـ ۵۷۸۸

سمپاش روسی

پارتی جدید وارد شد
خیابان اکباتان شماره ۲۱۳ تلفن ۳۶۲۹۵

چومبه‌را تحت‌الحفظ به لئوپولدویل بردند

بروکسل - رویتر - ۱۰ مه - رادیو بروکسل امروز گزارش داد که مستحفظان دولت مرکزی کنگو پیش از آنکه طرفداران چومبه رئیس جمهوری کاتانگا موفق به فرار دادن وی و کیمبا وزیر خارجه‌اش از زندان کوکیلات ویل شوند، آنها را تحت الحفظ به لئوپولدویل منتقل کردند.

رئیس دولت و وزیر خارجه در فرودگاه کوکیلات ویل دستگیر شده بودند و اکنون قرار است به اتهام خیانت به ملت کنگو در لئوپولدویل مورد محاکمه قرار گیرند.

چومبه متهم است که جنگ داخلی و برادر کشی را در کنگو دامن زده و مقامات دولت مرکزی کنگو اظهار داشته اند که او را به‌عنوان یك خائن محاکمه ومجازات خواهند کرد.

برای کیمبا وزیر خارجه کاتانگا نیز اتهاماتی از همین قبیل ذکر شده است.

دولت کنگو امروز اعلام کرد که به موجب قوانین کنگو رئیس دولت و وزیر خارجه کنگو را می توان تا مدت شش ماه بدون محاکمه در زندان نگاه داشت.

توطئه قتل نخست‌وزیر ژاپن

توکیو - رویتر - شهربانی توکیو اعلام کرد که جوان ۱۹ ساله‌ای را که تصمیم داشته است نخست وزیر ژاپن را ترور کند باز داشت کرده است.

سخنگوی شهربانی توکیو گفت جوان مذکور که اهل شهر یاماتو است هنگامی بازداشت شده که در اطراف اقامتگاه هایاتو ایکدا نخست وزیر ژاپن گشت می زده است. در بازرسی بدنی که از وی شده یك چاقوی بزرك بدست آمد

در حادثه سقوط یك هواپیمای فرانسوی ۷۹ نفر کشته شدند

وزیر فرهنك جمهوری افریقای مرکزی و کاردار سفارت امریکا دراین کشور باتفاق تمام اعضای خانواده‌اش جزو مقتولین هستند

الجزایر - آسوشیتد پرس - ۱۰مه - دیشب یك هواپیمای مسافربری از نوع سوپر استار لاینر در ظلمت قلب صحرای متروك شمال افریقا سقوط کرد و ۷۹ نفر مسافر وسرنشین آن کشته شدند.

این سانحه در چند کیلومتری واحه «رها مادس» که درست در محل مرز الجزایر و لیبی قراردارد به وقوع پیوست.

در میان مسافران که همگی آنها به قتل رسیده‌اند تمام اعضای خانواده لونکس نیز وجودداشته‌اند لونکس کاردار سفارت امریکا در جمهوری افریقای مرکزی بوده است. ماری آن همسر ۳۳ ساله او که دو ماهه آبستن بود و سه کودکش الیزابت ۶ ساله ادوارد ۵ساله و آلان سه ساله، با مادر آقای لونکس که‌همگی اهل فیلادلفی امریکا بوده‌اند به قتل رسیده‌اند.

طبق صورتی که دیشب انتشار یافته باقی مسافران فرانسوی و افریقائی بوده اند.

وزیر فرهنك

احمد مانکو وزیر فرهنك دولت مرکزی نیز در میان مسافران مقتول بوده است.

این هواپیما که سر خلبان آن روبرت بوشه ۳۹ ساله بوده، طبق برنامه می بایست ازفورت لالی واقع در جمهوری چاد به بندر مارسی واقع درفرانسه پرواز نماید. فاصله این دو نقطه ۲۵۰۰ کیلو متر بوده است.

سقوط هواپیما در محلی‌صورت گرفت که هنگام جنك جهانی دوم شاهد واژگون شدن تعداد زیادی از هواپیما های متخاصم بوده‌است هواپیمای مذکور ابتدا از برازاویل در حدود ۳۵۰ کیلو متر بر فراز جنگلها پرواز کرد و به بانکی رسید و پس از بانکی به فورت‌لالی پرواز نمود تااز آنجا به طرف‌مارسی حرکت نماید.

خانم آلان لونکس که بافرزندان و مادر شوهرش دراین حادثه به قتل‌رسیده دختریکی‌از ازنمایندگان دمکرات کنگره امریکا از ایالت پنسیلوانیاست.

آتش سوزی

الجزایر - امروز اعلام شد که فردیناند پکولویکی از خلبانان هواپیمای مسافر بری که درصحرای شمال‌افریقا سقوط نموده زنده‌مانده است.

این خلبان امروز به خبرنگاران اظهار داشت که به گمان او چند لحظه پیش از بروز سانحه‌هواپیما دچار حریق شده بود.

خلبان مذکور هنگامی که‌این فاجعه را برای خبر نگاران تعریف می کرد هنوز می لرزید.

او گفت که تا پایان این‌تراژدی خلبانان و مسافران هرگز موفق نشدند زمین را از نزدیك به‌بینند اما هنگامی که هواپیما در ارتفاع ۵۰۰ پائی پرواز می کرد زمین صحرا به خوبی مشهود بود.

چند کودك شیر خوار نیز جزء سر نشینان هواپیما بوده اند که به قتل رسیده اند.

قرارداد همکاری شوروی و کوبا

مسکو - ۱۰ مه - خبرگزاری فرانسه - امروز یك‌قرار دادهمکاری بین شوروی و کوبا در مسکو به امضاء رسید که بر طبق آن بین دو کشور هیئت های آموزشی - علمی - بهداشتی و اجتماعی مبادله خواهند شد. ضمنا تبادلات ورزشی دو کشور نیز توسعه خواهد یافت

نظر برزیل

برازیلیا - دولت برزیل نظریه خود را نسبت بدولت کوبا طی اعلامیه‌ای که توسط وزارت خارجه این کشور در اختیار خبرنگاران گذارده بشرح زیر بیان کرد:

۱- دفاع از حق خود مختاری کوبا.

۲- مقابله با هر نوع مداخله خارجی چه مستقیم و چه غیرمستقیم در امور کوبا.

دولت برزیل اعلام میدارد که همیشه آماده است در مجامع بین‌المللی از حق خود مختاری و اصل عدم مداخله در امور سایر کشور ها جانبداری کند.

اعلامیه شورای وزیران ناتو

غرب در برلن عقب‌نشینی نمیکند

اعلامیه شورای وزیران سا زمان دفاعی آتلانتیك شمالی استعماررا محکوم میکند

اسلو - آسوشیتد پرس - ۱۰ مه - کنفرانس سه روزه شورای وزیران خارجه ناتو امروز اعلامیه‌ای در پایتخت نروژ صادر کرد وبار دیگر تصمیم غرب را به دفاع در برابر حملات کمونیسم تاکید نمود. دراعلامیه گفته شده که منابع قدرت و مساعی مشترك کشورهای عضو اتحادیه‌ناتو قادر به جلوگیری از تجاوز شوروی خواهدبود.

در اعلامیه گفته شده که در دنیای امروزوحدت و قدرت اتحادیه‌آتلانتیك برای حفظ صلح و بقای آزادی بزرك ترین ضرورت حیاتی است و منابع قدرت مادی و معنوی مشترك‌اعضای آن کاملا جوابگوی نیاز کنونی جهان به حفظ صلح و عدالت و آزادی می باشد.

کنفرانس شورای وزیران اتحادیه اتلانتیك شمالی دیروز با انتشار اعلامیه‌ای بجلسات سه روزه خود پایان داد. این عکس گوشه‌ای ازآخرین جلسه کنفرانس رانشان‌میدهد در ردیف جلو نمایندگان بلژیك وکانادا دیده میشوند.

مقاومت ناتو

وزیران خارجه ناتو در اعلامیه نهائی کنفرانس اسلو یادآوری کرده‌اند که حقوق اشغال کنندگان غربی برلن یعنی فرانسه - آمریکا و بریتانیا انکار ناپذیر است و هر کوششی‌که از طرف شوروی برای‌نفی این‌حقوق به عمل آید بامقاومت ناتو روبرو خواهد گردید.

در اعلامیه نهائی ناتو باردیگر نقاط نظر کشورهای عضو در اعلامیه مورخ ۱۶ دسامبر ۱۹۵۸ سازمان‌دفاعی آتلانتیك شمالی تایید گردیده وخاطر نشان شده‌است که حتی در صورتی که خروشچف نخست وزیر شوروی کماکان تهدید بامضای قرارداد یك جانبه صلح با آلمان شرقی را دنبال کند درهر حال کشورهای غربی در عزم خود برای دفاع از وضع برلن دچار تزلزل نخواهند گردید.

سیاست استعماری

در اعلامیه اظهار امیدواری شده که مذاکرات منع آزمایش های‌اتمی در ژنو و مذاکرات شرق و غرب در باره خلع سلاح به انعقاد قرارداد های قابل تضمین و اطمینان بخشی منتهی گردد. موضوع کمك اقتصادی غرب به ترکیه و یونان‌نیز در اعلامیه نهائی ناتو منعکس گردیده است. در این اعلامیه هیچ اشاره مخصوصی به اوضاع بحرانی آسیای جنوب‌شرقی نشده‌است.

استیکر دبیر کل جدید ناتو به خبرنگاران اظهار داشت که وزیران خارجه این سازمان دفاعی‌درکنفرانس سه روزه خویش موفق شدند روش های مشورت فیمابین یکدیگر رابهبود بخشند. اگرچه سیاستهای‌استعماری دراعلامیه‌اسلو موردانتقادقرار گرفته اما لحن و کلمات طوری انتخاب شده که‌موجب آزردگی خاطر وزیرخارجه پرتقال نگردد.

پرتقال که اکنون باطغیان جنبش ضد استعماری مردم آنگولاروبروست امیدواری زیادی به جلب کمك و پشتیبانی ناتو از سیاست‌استعماری خود ازناتو داشته است.

اعلامیه ناتو درپایان بار دیگر لزوم کمك غرب رابه کشورهای کم رشد جهان تکرار کرده‌است.

مکمیلان ملت انگلیس راازوضع سازمانهای اطلاعاتی باخبر میکند

لندن - ۱۰مه - آسوشیتدپرس مك میلان نخست وزیر انگلیس‌روز چهار شنبه اعلام کرد به زودی گزارشی جهت اطلاع ملت از وضع سازمان های‌اطلاعاتی‌و ضدجاسوسی انگلیس منتشر خواهد کرد

انگلیس ها بدنبال کشف‌شبکه جاسوسی روس ها نسبت بدستگاه های ضد جاسوسی خود سخت بد بین شده اند.

گفته می شود. مك میلان گزارش خودرا در مجلس عوام قرائت خواهد کرد.

می گویند هنوز کسی واقعا نقش بلیك کارمند جاسوسی‌وزارت خارجه انگلیس را که به ۴۲ سال زندان محکوم شده دقیقانمیداند

مقامات دولتی نیز ترجیح داده‌اند این موضوع را منتشر نسازند زیرا انتشار آن‌برای‌امنیت ملی‌انگلستان خطر ناك است

ملك حسین گفت:

نامزدی من احساسات اعراب را جریحه‌دار نکرده است

عمان - آسوشیتدپرس - ۱۰مه - ملك حسین پادشاه اردن امروز به خبرنگاران اظهار داشت که نامزدی وی بایك دوشیزه انگلیسی‌بیهیچوجه موجب جریحه دارشدن احساسات ملل عربی نگردیده‌است.

پادشاه اردن که هنگام صحبت‌در باره موضوع نامزدی‌خود اندکی‌ناراحت بنظر میرسید اضافه کرد که برخلاف اظهارات عده‌ای ازمردم او هرگز بافکار عمومی بی‌اعتنائی نکرده وبخاطر گرفتاریهای خصوصی وظایف خویش را در قبال ملت فراموش نکرده‌است

پاسخ آلمان بیادداشت شوروی

بن - حکومت جمهوری فدرال‌آلمان غربی اعلام داشت که از انعقادقرارداد دوجانبه با شوروی پیرامون مسئله آلمان وبرلن خودداری خواهد نمود. سخنگوی دولت آلمان غربی ضمنا اعلام داشت که پاسخ دولت آلمان بیادداشت ۱۷ فوریه شوروی تکرار روش سابق این دولت و متحدین‌غربی آن‌میباشد.

مسکو هم دچار اشکال زیادی اتومبیل شد

مسکو - رویتر - ۱۰ مه - خبر-گزاری تاس امروز گزارش داد که دولت شوروی طرحی‌را برای‌افزایش وسعت خیابانها موردمطالعه قرارداده تامشکلات عبور ومرور را مخصوصا درشهر مسکو کاهش دهد.

قرار است با اجرای این طرح سرعت اتومبیل ها در خیابان های مسکو به ۷۰ میل درساعت افزایش یابد.

طبق گزارش تاس انتظارمیرود که تعداد اتومبیل های شهر مسکو به ۵۰۰ هزار محدود گردد.

در طرح بهبود امور رانندگی مسکو در نظر گرفته شده که ۰ درصد مسافربری شهری بوسیله اتوبوس انجام گیرد.

لباسهای مردانه تابستانی پیرایش برنگهای مختلف تحت نظر متخصصین آلمانی تهیه شده است

قیمت ۱۶۵ تومان

مغازه پیرایش

نتیجه قرعه‌کشی بلیطهای هفتگی بخت آزمائی ملی مربوط بسری ۵۴۲ که در ساعت چهار بعدازظهر روز چهارشنبه ۲۰ر۲ر۴۰ انجام گرفته است:

بلیطهائیکه بشماره	(۳)	ختم میشود برنده پنجاه ریال
بلیطهائیکه بشماره	(۳۲)	ختم میشود برنده یکصد ریال
بلیطهائیکه بشماره	(۲۴۶)	ختم میشود برنده یکهزار ریال
بلیطهائیکه بشماره	(۸۳۴۴)	ختم میشود برنده بیست هزار ریال
بلیطهائیکه بشماره	(۴۱۷۲۸)	ختم میشود برنده سیصد هزار ریال

ضمنا بلیطهای شماره ۴۱۷۲۷ و۲۹ ۴۱۷ ماقبل ومابعد جایزه ممتاز هریك‌برنده ده هزار ریال جایزه هستند.

بنگاه بخت آزمائی ملی

امشب در سینماهای امپایر - سعدی

تقریب بزرگ

اسلحه اتمی و غیر اتمی

اساس سیاست دفاعی اتحادیه آتلانتیك در یك طرح سری بنام «طرح ام سی - ۷۰ ناتو» ریخته شده است که بموجب آن‌حداقل نیرو ها وسلاحهای لازم برای‌دفاع جبهه آتلانتیك تعیین گردیده. مبانی این‌طرح‌راچند فرض تشکیل میدهد.

نخست: نیرو های مسلح همهٔ دولتهای عضو باید در اختیار سازمان باشند.

دوم: در سیستم تسلیحاتی ناتو تجهیزات اتمی و معمولی سهم متناسبی‌داشته باشند. وسوم: سلاحهای اتمی جزء زنده وفعالی را از زرادخانهٔ ناتو تشکیل دهند و در عین آنکه گلوله های اتمی زیر کنترل افسران آمریکائی‌قرار دارند واحد های مسلح به حربه های اتمی در کنار سایر واحد ها انجام وظیفه کنند.

بموجب طرح ام‌سی - ۷۰ناتو حداقل نیرو های لازم برای دفاع از مرکز اروپا ۳۰ لشکر برآورد گردید و یك برنامهٔ ارسال سلاح های اتمی تاکتیکی به نیرو های پیمان بمورد اجرا گذاشته شد.

خمیره اندازها و موشکها و بمب هائی که بموجب این برنامه در اختیار واحد های مختلف ناتو قرار میگیرد دو نوع گلوله دارند. گلولهٔ اتمی در اختیار افسران آمریکائی است و گلوله های معمولی به خود واحد ها سپرده میشود.

فرض طراحان نظامی ناتوبراین بود که تنها به‌یاری سلاح‌های اتمی تاکتیکی می‌توان‌برتری عددی روسها را در مرکز اروپا جبران کرد. اما اندك‌اندك در مفهوم سلاحهای تاکتیکی اتمی تغییراتی روی داد.

امروز موشکهای ۱۰۰۰ کیلو متری «مایس» و هواپیما های اف ـ ۱۰۴ نیز در ردیف سلاحهای تاکتیکی شمرده میشوند.

میدان برد سلاحهای اتمی ناتو اکنون بخوبی تا روسیهٔ اروپاامتداد یافته است.

آنچه در جنك جهانی دوم «برد استراتژیك» بشمار میرفت، بدین ترتیب‌تبدیل به «بردتاکتیکی» شده‌است. و در واقع نیز با مقایسه با موشکهای ۱۶۰۰ تا ۹ هزار کیلو متری، سلاحهائی مانند «مایس» و «پرشینك» رابابد تاکتیکی بحساب آورد.

در میان متحدین غربی آلمانها بیش از همه سرنوشت خود را بوجود سلاحهای اتمی بسته‌اندودر عین حال بیش از همه باهمیت تسلیحات معمولی تکیه میکنند.

آلمان غربی بعنوان خط اول جنك بخوبی از ضعف ۳۰ لشکری که، بجای ۳۰ لشکر حداقل، در اختیار فرماندهی ناتو قرار دارد آگاهند و امیدوارند قدرت آتش گلوله های اتمی نیروی مهاجم را وادار بعقب نشینی، ومهمتر ازآن، خودداری از حمله سازد.

ولی ضمنا هیچکس به اندازه آلمانها از عواقب یك جنك اتمی، اگر چه با سلاحهای تاکتیکی صورت گیرد، بیمناك نیست. در چنان صورتی جمعیت بهم فشرده آلمان یك گوشت دم توپ واقعی را تشکیل خواهد داد.

از اینجاست که ارتش آلمان با هشت لشکر، که بزودی به ۱۲ لشکر خواهد رسید، بزرگترین واحد نظامی غرب را در اروپای مرکزی‌تشکیل‌میدهدوآلمانهاهمواره لزوم اجرای طرح ام سی - ۷۰ و ایجاد یك فرماندهی واحد را تاکید کرده‌اند.

تقویت ظرفیت غیر اتمی ناتو، لزوما سبب خواهد شد که جنك اتمی یك مرحله به عقب بیفتد.

اگر نیرو های ناتو بتوانند نخستین تعرض دشمن را متوقف سازند باحتمال قوی هر دو طرف در بارهٔ عاقلانه بودن ادامهٔ زد و خورد بیشتر فکر خواهند کرد. و با توجه بمخاطره‌ای که دائما برلین را تهدید میکند، ضرورت یك استراتژی که مبتنی بر استعمال برقید و شرط سلاحهای اتمی نباشد بیشتر آشکار خواهدشد.

حکومت جدید آمریکا درست مدافع چنین استراتژی است.

مشاوران کندی بی‌آنکه در طرح اصلی ام سی - ۷۰ تغییری دهند اصرار میورزند که اعضای ناتو باید یك سپر دفاعی واقعی‌از لشکر های معمولی تشکیل دهند و برای مطمئن ساختن متحدین اروپائی حاضراند ۵ واحد زیر-دریائی اتمی حامل موشکهای پولاریس را مامور منطقه ناتو کنند.

زیر دریائیهای کنونی امریکا که در اسکاتلند پایگاه دارند لزوما مامور دفاع از حوزهٔ ناتو نیستند. ولی با اینکه در کنترل آمریکا بر عملیات زیر دریائی‌ها تغییری راه نخواهد یافت، دول عضو اتحادیهٔ اتلانتیك از این پس از وجود یك سیستم دفاعی بیمانند اطمینان‌خواهندداشت.

اکنون همه چیز بسته به‌آنست که فرانسویان تاچه حد حاضر باشند دست از رویای «عظمت» بکشند.

داریوش همایون

انتشار اعلامیه رسمی مذاکرات فرانسه والجزایر

دوگل با ملیون الجزایر مذاکره میکند

پاریس ۱۰مه ـ خبرگزاری‌فرانسه ـ بعداز ظهرامروز در یکزمان حکومت فرانسه‌وحکومت موقت‌جمهوری الجزایر درپاریس وتونس متن اعلامیه شروع مذاکرات بین نمایندگان دولت‌فرانسه وملیون الجزایر را انتشار دادند .

متن اعلامیه‌ایکه از طرف دولت موقت الجزایر در تونس انتشار یافت بدین شرح است :

«حکومت موقت جمهوری الجزایر اعلام‌میدارد که مذاکرات آینده با نمایندگان دولت‌فرانسه درتاریخ‌بیستم ماه‌مه آینده در «اویان» آغازخواهد شد.»

متن اعلامیه حکومت فرانسه که درپاریس انتشاریافت نیز مشابه‌اعلامیه حکومت الجزایر است .

پس ازانتشار اعلامیه مبنی برشروع مذاکرات بین نمایندگان حکومت فرانسه وحکومت‌جمهوری‌موقت الجزایر در «اویان»، ناظران‌امور سیاسی‌خاطر نشان میسازند که‌این بار ژنرال‌دوگل رئیس جمهوری فرانسه باقدرت‌بیشتری میتواند به‌مسئله الجزایر پایان‌دهد.

از مدتی قبل قراربود درشهر «اویان» مذاکرات نمایندگان حکومت‌فرانسه‌و ملیون الجزایر آغاز گردد امابعللی، ازجمله کودتای ژنرالهای یاغی ارتش فرانسه این مذاکرات بتعویق افتادو اینک که ژنرال دوگل تسلط کامل خودرا برارتش فرانسه‌نشان داده‌است، امید زیادی بموفقیت این مذاکرات میرود .

آمریکا از آزادی درهمه‌جهان دفاع‌میکند

هونولولو ـ ۹مه ـ یونایتدپرس ـ لیندون جانسون معاون رئیس‌جمهوری امریکا که سفر درازای را برای دیدار نقاط مغشوش آسیای جنوب شرقی آغاز کرده است امروز وارد هونولولو گردید .

جونسون درهونولولو اظهار داشت که امریکا در آینده باتمام قدرت عظیم خود ازامر آزادی درهمه نقاط جهان دفاع‌خواهدکرد .

کوبا یک جمهوری سوسیالیستی نیست

پاریس ـ ۹مه ـ خبرگزاری‌فرانسه ـ دانشکده پزشکی‌هاوانا‌ازروز دوشنبه بعنوان « اولین دانشکده پزشکی سوسیالیستی امریکا » نامیده شد و رئیس آن عنوان « اولین رئیس دانشکده سوسیالیستی » را دریافت کرد.

این تصمیم که قدم تازه رژیم فیدل کاسترو بطرف سوسیالیسم محسوب میشود توسط « ایتبال اسکالانت » رهبر حزب‌سوسیالیست توده‌ای کوبا (کمونیست) اعلام گردید . وی تاکیدنمود که‌جمهوری کوبا وارد مرحله سوسیالیسم شده است .

اسکالانت ضمنا خاطر نشان ساخت این امرنباید بدان معنی‌تلقی شود که کوبا یک جمهوری سوسیالیستی است ، زیرا تا زمانی که کوبا تمام مظاهر امپریالیسم را بدور بریزد وقت زیادی لازم دارد.

جمهوری توده‌ای

مسئله اینکه دولت فیدل کاسترو آیا در کوبا رژیم‌جمهوری توده‌ای اعلام خواهد کرد یا نه اینک مورد بحث محافل سیاسی امریکای‌لاتین است . حکومت آرژانتین از سفیر کبیر خود در هاوانا اطلاعات بیشتری پیرامون اعلام جمهوری توده‌ای در کوبا خواسته است .تاکنون اعلامیه رسمی در این باره منتشر نشده‌است و فیدل کاسترو در نطق اول ماه مه خود تصادفا این موضوع را عنوان کرد .

در این روز ها در هاوانا شایع است که متن اعلامیه ایجاد اولین دولت سوسیالیستی در قاره امریکا در شب ۳۰آوریل بامضاء رسید ولی بدلیلی که هنوز معلوم نیست این اعلامیه انتشار نیافت.

اینک بسیاری از محافل مختلف‌از خودسئوال میکنندآیا چنین‌موضوعی صحت دارد یانه .

رژیم جمهوری درافریقای جنوبی

کاپ ـ ۱۰مه ـ خبرگزاری فرانسه ـ امروز چارلزروبرت استوارت بعنوان رئیس جمهوری آفریقای جنوبی انتخاب گردید.

انتخاب وی توسط اعضای‌مجلسین سناوملی که جلسه مشترکی درسالن پارلمان تشکیل داده بودند صورت گرفت .

چارلز روبرت استوارت روز ۳۱ ماه مه که رسما درآفریقای جنوبی رژیم جمهوری اعلام میشود مشغول کارخواهد شد.

استوارت‌ازطرف حزب‌ناسیونالیست که‌درهر دو مجلس اکثریت مطلق را دارد کاندید شده بود .

وی در ۳۰ اوریل گذشته ازسمت خودکه حکمران کل آفریقای جنوبی بود استعفا کرد .

اختیارات رئیس جمهوری آفریقای جنوبی برابر اختیارات حکمران کل میباشد . استوارت در ۱۸۹۴ بدنیا آمده است و اینک ۶۷سال دارد .

سوفیالورن درفستیوال کان

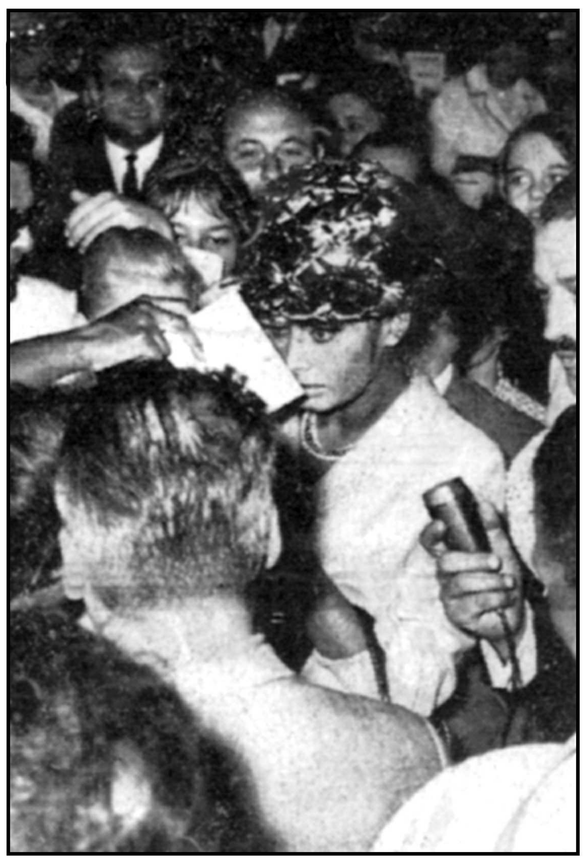

هنگام ورود سوفیالورن ، ستاره معروف سینما به فستیوال کان‌استقبال بی‌نظیری ا زاو بعمل آمد واین استقبال کم سابقه‌نشان‌دادکه سوفیاهنوز موقعیت خودرا کاملا حفظ کرده‌است .

(خبرگزاری‌فرانسه)

اعتصاب معلمان درانگلیس

کودکان دبستانی در یك مدرسه انگلیسی‌بنام« چوردن هیل » واقع در گلراسکو (اسکاتلند) بدنبال شنیدن خبر اعتصاب معلمان خود باخوشحالی‌کلاسهارا ترك میگویند . کودکان از یك طرف بعلت تعطیل کلاسها به‌هیجان آمده‌اند و از طرف دیگر به‌تضییقاتی که برای معلمان آنها فراهم شده وموجبات اعتصاب را فراهم کرده اعتراض میکنند . (آسوشیتدپرس)

سیلوانا منگانو

رم ـ ۱۰مه ـ خبرگزاری فرانسه ـ امروز سیلوانا مانگانو ستاره‌مشهور ایتالیائی چهارمین فرزند خودرابدنیا آورد .

سیلوانا منگانو که با فیلم برنج تلخ شهرت جهانی پیداکرد همسر دینودولورانتیس تهیه کننده‌مشهور سینمای ایتالیا میباشد.

چهارمین نوزاد سیلوانا مانگانو دختر است و نام او رافرانچسکا گذارده‌اند.

گازهای فریون و «متیل‌کلورایدِ» و «آمونیاك»
جهت دستگاههای سردکننده (یخچال ـ سردخانه ـ تهویه مطبوع ـ ماشینهای یخ‌سازی)
در
موسسه فریکوگاز
تهران خیابان تخت‌جمشید بین چهارراه بهار و جاده شمیران شماره ۵۸۹ تلفن ۷۲۳۸۱
۱ـ۳ آـ۵۲۰۲

امشب سیلواکوشینا در هوای دل‌انگیز

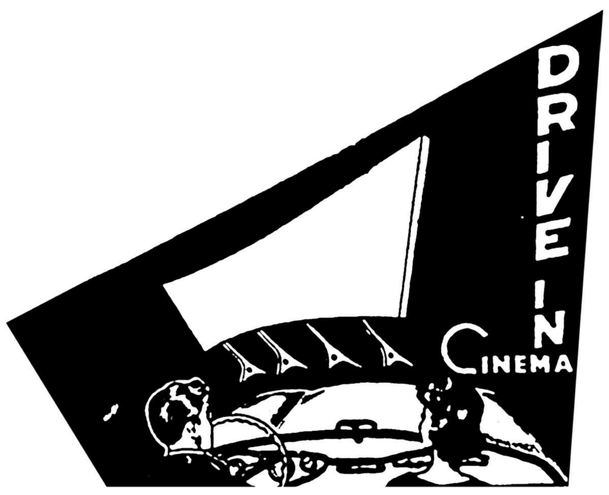

درایوین سینما
تهران پارس چشم براه شماست
سیلواکوشینا جذاب‌تر و عشق‌انگیزتر
از همیشه درفیلم
شبهای رم
اسرار زیبائی‌های خودرا درمعرض قضاوت شما میگذارد
با اتومبیل خود بسوی
درایوین سینمای تهران پارس
حرکت کنید
شروع ۷٫۳۰ و ۹٫۳۰ بعداز ظهر ـ تلفن ۹۱۱۵۴۳
آـ ۵۷۳۰

کپیه ازاسناد
تحصیلی ـ معافی ـ رانندگی ـ بازرگانی در دوقیقه فتو پرسپولیس
لاله‌زارنو ـ چهارراه کنت ۳۷۴ ۱ـ۳۰ آـ۲۰۲۷

لوفت هانزا

خطوط هوائی آلمان

با

بوئینگ ۷۲۰

کاوون آتلی زیبا

دهم تیرماه آغاز یک تحول جدید در تاریخ هواپیمائی ایران

در این روز برای اولین بار هواپیمای جت بوئینگ ۷۲۰ سریعترین و مدرنترین هواپیمای مسافری عصر حاضر بتهران میآید .

بخصوص این اقدام بی سابقه را فقط لوفت هانزا عملی میکند که در پذیرائی سرویس هوائی شهرت جهانی دارد .

با سرعت خارق العاده جت بوئینگ ۷۲۰ این شاهکار شگفت انگیز عصر جت ، سفر شیرین و راحتی را از تهران باروپا، آمریکا و خاور دور آغاز کنید

همین امروز برای کسب اطلاعات بیشتر و تهیه بلیط به نزدیکترین آژانس مسافربری خود یا :

LUFTHANSA
GERMAN AIRLINES

لوفت هانزا خیابان فردوسی تلفن ۶۶۳۴۴ ۳۷۷۴۰ ۴۸۲۲۴ مراجعه فرمائید
خطوط هوائی آلمان

یکدستگاه آپارتمان با آب برق
وتلفن وتراس برای دفتر کار در چهارراه پهلوی پشت بانك تهران واگذار میشود ـ به تلفن ۴۰۴۸۵ مراجعه شود.
۱ـ۳ آـ۵۳۱۶

ساعات کار تابستانی بانك بیمه‌بازرگانان
از اول خرداد ۱۳۴۰
دفاتر بانك ۷تا۱۳ بنه‌های معاملات ۷½تا۱۲
پنجشنبه ۷½ تا ۱۲
آـ۵۳۸۸

زبان سرنیزه در مسائل بین‌المللی

باوجود ناکامی‌هائی‌که طی هفته‌های اخیر درمذاکرات بین‌المللی پدید آمده ، روش مذاکره نباید متروك شود

هفته گذشته ، هنگامیکه حکومت کندی نخستین صد روز خود را به پایان رساند ،یك سخنگوی وزارت خارجه درباره پیشنهاد کوبا برای مذاکره گفت :« کمونیسم قابل‌مذاکره نیست » . این حرف اگر در مورد آمریکای لاتین معنی داشته باشد ، واضح‌است که در مورد بقیه مسائل جهانی معنی ندارد .

اگرچه کوشش کندی دراین صد روزه حکومت ، برای مذاکره‌باشوروی ثمری ببار نیاورده‌است ، بازهم این حرف معنی ندارد و نباید این معنی را بدهد که چنین کوشش هائی باید متروك گردد .

بدبختانه ، بنظر میرسد که بعضی آمریکائیها طرفدار ترك‌این کوشش‌اند. این عده از اینکه اولین انسان را آمریکا بفضا نفرستاده ،از وقایع کوبا، از تاخیر شوروی درموافقت باآتش بس‌لائوس وازبه‌نتیجه‌نرسیدن‌مذاکرات منع آزمایش‌های اتمی باین نتیجه رسیده‌اند .

سوء تفاهم

درباره کسانی که چنین فکرمیکنند، بااحتیاط باید گفت که ماهیت جنك سرد را بدفهمیده‌اند و علل وخامت کنونی اوضاع بین‌المللی را درست درك نکرده‌اند .

بخصوص ازاینکه هجوم پکوبا به شکست انجامیده‌است ، نمیتوان‌منطقا چنین استنتاج کرد که‌مسائل‌رانمیتوان بوسیله مذاکره حل و فصل نمود . این شکست تنها چیزی که ثابت کرد این بود که اگر آمریکا در صدد‌برآید حکومت یك کشور خارجی راسرنگون کند و نتواند این کار را درست و حسابی بانجام برساند ، وخامت اوضاع بین‌المللی افزایش خواهد یافت و حیثیت آمریکا متزلزل‌خواهد شد .

البته درمورد لائوس‌و منع آزمایش های اتمی بیشتر جای ناراحتی است که شوروی حاضر نشد باندازه‌آمریکا گذشت و سازش نشان دهد . امادر هردو مورد ، بهتر است بدانیم که چراخروشچف ،کمتر از آنکه‌پرزیدنت کندنی امیدوار بود ، قدم جلوگذاشت، آقای والترلیپمن جواب‌این‌سئوال را به‌بهترین وجهی در گزارش‌مصاحبه خود باخروشچف ، مندرج در روزنامه نیویورك هرالد تریبون ، داده‌است ، مطالعه این مصاحبه نشان میدهد که درجائی که بعلت محدودیت نتوان آزادانه سازش گرد مذاکرات ممکن است کم ثمر از آب درآید .

محدودیت شوروی درمورد لائوس، روش چین‌کمونیست بودگه متحد وی بشمار میرود . محدودیت شوروی در مسئله منع آزمایش های اتمی بعلت سوءظنی‌است که‌ازآزمایش‌بمب اتمی بوسیله فرانسه ناشی شده‌است .

کتاب خسته‌کننده

ولی از هیچکدام اینها نباید نتیجه گرفت که شورویها تمایلی‌بمذاکره نشان نمیدهند و کتاب مذاکره باید مانند کتابی خسته کننده بسته شود.

اینکه آمریکائی ها حاضرندباین سرعت و سهولت روش مذاکره را مردود بشمارند ،شایدتاحدودی‌تقصیر آقای کندی است .

آقای کندی ، چنانکه از آخرین پیام او بخروشچف برمی‌آید این دو مسئله (لائوس و منع‌آزمایشهای‌اتمی) را معیار تمایل خروشچف برای‌مذاکره تلقی نموده ومعتقد است که روش خروشچف دراین دومسئله نشان خواهد داد که او آدم خوبی است یاآدم بدی است .

عده دیگری از آمریکائیان ، به درستی این روش کندی را « ساده کردن قضیه » میدانند . ولی بهرحال این برای مردم آمریکا هم خطرناك است که چنین فکر کنند جستجوی سازش و تفاهم ، اگر باناکامیهائی روبرو شود ، کار بدی است وبدون توجه بااوضاع‌بین‌المللی به‌باصطلاح «سیاست قدرت » برگردند .

آقای کندی ، بااکثریت ضعیفی که‌در کنگره دارد ، مشکل است‌بتواند در مقابل چنین افکاری مقاومت ورزد.

زبان سرنیزه

طرح قضیه به‌آن صورت که عده‌ای از رجال آمریکا مطرح میکنند صحیح نیست .جنك سرد چیزی نیست که دوطرف مشخص ومتمایز داشته‌باشد: یاباآقای خروشچف مذاکره کنیم ویا بازبان سرنیزه درنهه‌های‌کوبا وجنگل های جنوب شرقی آسیا یا او گفتگو کنیم .

آزمایش های گذشته نشان میدهد که در چند سال آینده ترکیبی از این دو سیاست باید بکار برده شود .

اگر هم در لائوس موفقیت بدست آید یعنی یك لائوس مستقل‌و بیطرف بوجود آید ، یااگر درمسئله منع آزمایش‌های اتمی یك قرار دارعملی امضاء شود . بازهم درسالهای آینده، آسیا و افریقا وآمریکای لاتین ،میدان مبارزه جنك سرد خواهد بود و بنظر هم نمی‌رسد که این مبارزه کاهش یابد .

در حالیکه هم آقای خروشچف و هم آقای کندی هریك باور دارندکه جریان تاریخ بنفع وی خواهد بود و ملل تازه باستقلال‌رسیده طرف آنها را خواهند گرفت ، طبیعی است که هریك درسالهای آینده درصددبرآیند که از گرایش ملل بطرف حریف‌خود جلوگیری کنند و این جریان‌نمیتواند باعث تخفیف جنك سردشود .

ولی هردو ازاین هراس دارند که مبادا یك مناقشه و مشاجره بجنك اتمی جهانی منجر شود وباین دلیل هرچه نقاط تصادم آنها زیادترباشد، باید بااحتیاط بیشتری عمل کنند ، مبادا که‌ازاین تصادم ها جرقه‌ای بجهد و چلیك باروت جنك جهانی را منفجر کند .

حداقل تصادم

ازاین جانتیجه دوم بدست می‌آید: حوادث چند هفته اخیر نباید باین جا بکشد که لزوم مذاکرات برای تخفیف اوضاع بین‌المللی نفی گردد. بلکه باید کاری کرد که خطر تصادم بحداقل ممکن تنزل پیدا کند ولی‌اگر هردو آنها در صدد تربیت‌چریك برآیند ، برای وازگون کردن حکومت های مخالف خود پول خرج کنند و نهضت‌های انقلابی تشویق کنند ،خود را درموقعیتی خواهند یافت که خطر تصادم از حالا هم بیشتر است .

همین صد روز پیش ، هنگامیکه آقای کندی سرکار آمد ،خروشچف مودبانه لبخند زد و احترام آمیزفاصله گرفت اکنون این دورهبر بزرگترین دولتهای جهان باعصبانیت‌رودررویهم ایستاده‌اند .

برای هردو آنها بهترومهمترخواهد بود که نیروی سلامت بخش‌مذاکره‌را از یادنبرند وهرجا مذاکره‌ممکن‌نیست، اعمال خودرا برضد یکدیگر در حدود امنیت انجام دهند . مبادا که تصادمی پیش آید ومنجر بجنك‌جهانی شود .

(اگونومیست)

جیمز رستون

تعادل قوا در آسیابنفع آمریکانیست

واشنگتن ـ بازگشت موفقیت آمیز آلن شپارد نه فقط شادی بخش ترین خبر برای مردم آمریکا بود ، بلکه تفاوت بین دانشمندان وسیاستمداران آمریکا رانشان داد.

دانشمندان در تمام جریان کار خود ، از شروع تا پایان ، دقیقا اندیشه میکردند. آنان نیروهائی‌را که خود در اختیار داشتند ، دربرابر نیروهائی که باید بر آنها غلبه‌کنند، محاسبه مینمودند، آنان نه فقط‌حساب میکردند که چگونه شپارد را باید بفضا پرتاب کنند، بلکه دقیقا معین میکردند که چگونه شپارد را باید برگردانند .

این درست همان کاری است که نظامیان و سیاستمداران آمریکا در لائوس و کوبا نکردند .آنها فراموش کردند در باره نتیجه و عکس‌العمل‌کار خودبیاندیشند

تعادل نیروها

البته این مقایسه بسیار دقیق نیست . دیپلماسی جزو علوم‌دقیقه نیست اما سیاست و قدرت باید در هر دوزمینه‌علمی وسیاسی‌باهم‌موازنه داشته‌باشند وگرنه مشکلات فراوان پیش خواهد آمد .

لائوس برای این منظورنمونه است. ایالات‌متحده‌آمریکامیخواست‌کمونیست ها و از آن کشور دور نگاهدارد ، اما نیروهای آمریکا، بانیروهائی‌که مخالفان دراختیار داشتند توازن‌نداشت

کمونیستها هم نیرو داشتند و هم اراده آنرا که نیروهای خودرا دراین منطقه بکاربرند . از لحاظ‌جغرافیائی هم شرایط بنفع‌آنان‌بود. چین‌کمونیست بالائوس مرز مشترك داردو نیروی زمینی عظیمی درنزدیکی میدان‌جنك لائوس متمرکز کرد.

دراین گیر ودار ، دولت لائوس نیروئی از آن خود نداشت و علاوه براین اراده آنرا نداشت که از نیرو هائی که آمریکا برای‌وی تهیه کرده استفاده کند .

باین ترتیب درسی آموخته شدکه ریچارد نیکسون آنرا چنین شرح‌داد: «ما هرگز نباید بیش از آن حدکه آماده عمل هستیم، حرفهای‌گنده‌بزنیم» ولی این کلیست که آمریکائی‌ها چه در زمان آیزنهاور و چه در زمان کندی کرده‌اند . دولت آیزنهاور تعهد کردکه از لائوس دفا ع‌کند. - همان اصولی راکه برای جلوگیری از توسعه کمونیسم در اروپا بکار میبرد در آسیای جنوب شرقی بکار برد، در صورتیکه نیروهای تحت اختیار فرماندهی ماو اراده و تصمیم برای بکار بردن آنها، در اروپا بسیاربیشتر از آسیای جنوب شرقی بود.

پرزیدنت کندی نیز باین تعهد چسبیدو اعلام کرد که آمریکا برای دفاع از آزادی از هیچگونه قربانی وفداکاری مضایقه نخواهد کرد. ولی بازهم براو معلوم شد که حرف زدن آسان تر از عمل کردن است باین ترتیب ، سالیان دراز ازد سیاست مبتنی برقدرت» وتعادل قوا،شکایت داشتیم . ولی باید دانست که درجهان امروز نوع دیگری از سیاست یافت نمیشود و موقعیکه عوامل سطحی فروکش کنند ، نقش قاطع را در سیاست همان تعادل قوا بازی‌می‌کند

این حقیقت بسیار دردناك است زیرا نه فقط در لائوس بلکه درویتنام جنوبی وسیام نیز تعادل قوا بر ضد تعهداتی که آمریکا دراین کشورها بعهده گرفته است جریان دارد.

این سئوال پیش‌می‌آیدکه آیاماباید نیروهای خودرا دراین مناطق‌افزایش دهیم یا از تعهدات خودبکاهیم .

این مسئله تعهدات آن میراث‌جدی است که کندی از آیزنهاور بارث برده است نه مسئله کوبا . کندی می‌توانست از برخورد بامعمای کوبا احتراز کند زیرا تعادل قوا در این منطقه بنفع اوست . اما معمای مرز های جنوبی کشورهای کمونیستی مسئله دیگری است .

گرچه این وضع سخت است ولی لااقل این فرصت رابکشور آمریکامی دهد که وضع خودرا بادرنظر گرفتن حقایق ارزیابی کند ،نه برحسب‌آرزو های خویش .

بلافاصله بعد از جنك ، هنگامیکه آمریکا هنوز انحصار سلاح اتمی را در دست داشت ، درموقعیتی بود که اراده خودرا در کشورهای مرز جهان کمونیسم ، بقبولاند درآن موقع‌بودکه دولت آمریکا تصمیم گرفت که جلو توسعه کمونیسم رادرهمه جا بگیرد.

اما دراین حال ، انحصار اتمی آمریکا شکسته شد ، تعادل قواتغییر کرد، اما تعادل سیاست همزمان با آن تغییرنیافت .

بعبارت دیگر مایه قولهائی تکیه داشتیم که اراده و تصمیم برای عملی کردن آنها راندداشتیم . یا تفکر واندیشه بعدی مارا از اجرای آنها بازداشت .

شاید مدت زیادی طول بکشد ، شاید دراین مدت ناراحتی هاوشکست های دیگری برای آمریکا پیش بیاید، تابتواند بدون جنك سیاست خودرا تعادل دهد و آنرا بانیروی خویش‌هم آهنك سازد.

کندی این رامیداند و شب و روز روی آن کار می‌کند . شاید بهمین دلیل بود که او در کنفرانس مطبوعاتی اخیرخود چنین فرسوده بنظر میرسدولی بعداز فاجعه کوباکندی‌با احتیاط قابل تحسینی عمل میکند. ودرمقابل کسانی که او را به جبران قضایا و کوبیدن کوبا و لائوس‌ترغیب می‌کنند مقاومت میورزد . کندی شروع به مهار کردن سازمان مرکزی اطلاعات وجاسوسی آمریکا نموده‌است .

(نیویورك تایمز)

انتقاد

دکتر حسن صدرحاج سیدجوادی

شهر و شهرداری

آنها که صفحه اجتماعی روزنامه اطلاعات را هر شب ملاحظه می‌کنند و ستون مخصوص «مردم حرف‌میزنند» را مطالعه مینمایند باین‌حقیقت برخورد میکنند که صدی نود شکایت مردم از مسائل و نیازمندیهائی است که‌با دستگاه شهرداری ارتباط دارد .

مثلا در شماره سه شنبه گذشته شخصی بنام توکلی شکایت‌کرده است که ما مشترك برق ..... هستیم که در خیابان شاه چهارراه باستان زندگی میکنیم .

اکثر شبها از ساعت ۷ الی ۱۰شب بقدری برق کارخانه نامبرده ضعیف است که مجبوریم از لامپ های خیلی قوی استفاده نمائیم و برای رادیو ترانسفورموتور بکار بریم . هرچه شکایت میکنیم ترتیب اثر نمیدهند.

دیگری راجع باسفالت خیابان ارباب‌مهدی شکایت کرده و جواب شنیده که اسفالت آن‌دربرنامه امسال منظور شده ولی چه سالی بهایان‌برسد خدا عالم است .

اهالی کوچه زیبا در عشرت آباد شکایت کرده‌اند که «کوچه زیبا» در عشرت آباد چند سال است ازدست دود و دوده حمامی که در کوچه‌مزبور واقع است بشهرداری و برزن شکایت کرده‌اندو۶۰ نامه شکوائیه فرستاده‌اند ولی هیچگونه اقدامی نشده‌است.

شخص دیگری بنام نادر افشار شکایت کرده است که مدتها است برق فروزان میگوید که تامین برق حدود اسکندری را تحویل شهرداری داده‌ایم و شهرداری در تامین برق این خیابان باید اقدام کند پس چرا شهرداری این کار را نمی‌کند و ساکنین این خیابان را در مضیقه قرار داده است .

ساکنین خیابان خواجه عبداله‌انصاری شکایت نموده‌اند که خیابان خواجه عبدالله انصاری نه‌آب دارد نه اتوبوس و نه تلفن . مگر ساکنین این خیابان جزو اهالی تهران نیستند ؟

این‌ها فقط قسمتی بود از شکایتهای تلفنی که در یك شماره (شماره سه‌شنبه نوزدهم اردیبهشت) اطلاعات چاپ شده است .

همه این شکایات مربوط بکار شهرداری است .

چه بسا شکایات دیگری که‌هر روز چاپ میشود و کسی به آن توجهی نمی‌کند و چه بسا شکایاتی که بزبان نمی‌آید و در صفحه اجتماعی‌روزنامه اطلاعات منعکس نمیشود .

پس با این ترتیب مسئولین شهرداری تهران چکار میکنند ؟

اگر وظیفه شهرداری نظارت و تامین روشنائی ، اسفالت ، آب ، نظافت و سایر اموری از این قبیل نیست پس شهرداری چه وظیفه‌ای دارد ؟ و اگر وظیفه شهرداری نظارت و تامین این قبیل احتیاجات است پس چرا وضع شهر ما باین ترتیب است و هر روز از هر نقطه شهر ده ها و صدها شکایت میرسد ؟!

این شکایت ها مربوط بیك کوچه و یك خیابان نیست .

اهالی صدها کوچه و خیابان با مشکلاتی مانند برق و اسفالت و نظافت و غیره دست بگریبان هستند که بشکایات آنها ترتیب اثری داده نمیشود .

آیا این مسائل و این مشکلات‌قابل علاج نیست ؟

اگر ادعا کنیم‌که در برابر این مشکلات کاری نمی‌توان کرد ، کوچه ها و خیابانها را اسفالت نمی‌توان نمود ، برق و تلفن اهالی را نمیشود تامین کرد ، نظافت خیابانها و کوچه ها امکان پذیر نیست ادعای بیهوده‌ای کرده‌ایم زیرا شهرهای هفت میلیون نفری ببهترین وجه این مسائل راحل کرده‌اند .

اگر معتقدیم که این مشکلات قابل علاج است پس معطل چه هستیم .چه کسی باید بیاید و این کوچه ها و خیابانها را اسفالت کند .

این جوابها که جزو برنامه است وبزودی اقدام خواهد شد و در جریان گذاشته میشود و جملاتی نظیر آن دیگر آنقدر تکرار شده است که بصورت مسخره در آمده .

مردم را با این حرفها نمی‌توان گول‌زد . سالهاست که میگویندجزو برنامه است ولی هنوز معلوم نیست‌این برنامه ها چه وقت می‌خواهد عملی شود .

خیلی مسائل جزوبرنامه‌هست و عملی کردن آن هرگز فراموش‌نمیشود مثلا تعویض و تبدیل اتومبیل سیستم ۵۹به‌سیستم ۶۰ برای مصادر امور اگر جزو برنامه هم نباشد هرگزاجرا و خرید آن دوروز طول‌نمیکشد ولی رفع نیازمندیهای مردم ، اسفالت‌کوچه و خیابانها، پاك‌کردن جویهای کثیف، تامین آب وروشنائی از برنامه هائی است که‌هرگز اجرا نمیشود و اگر هم اجرا شود پنج سال وده سال‌بطول می‌انجامد .

در اینمورد سخن آنقدر زیاد است که در یك مقاله و چند مقاله مجال بحث نیست .

دنباله این بحث را ادامه خواهیم داد .

گفتگوی خوانندگان

شعب بانك کارگشائی

آقای علی حسینی مینویسد چندی قبل انجمن محلی جوادیه از بانك‌کار گشائی تقاضا میکند چون‌مردم جوادیه عموما کارگرو کارمند و کاسب‌هستند مقتضی است یك‌شعبه در جوادیه دایرنمایند اخیرا جواب داده‌اند فعلا در خیابان مولوی مشغول ساختمان هستیم پس از اتمام انساختمان‌نوبت به شعبه جوادیه خواهد رسیدخوبست برای گشایش کار کسانیکه دراین ناحیه ناچار از گروگذاشتن فرش و اثاث خانه خود هستند این هر دو ساختمان را تواما شروع وانجام دهند.

توسعه مدارس روستائی

آقای سلیمان‌خاکزاد فارغ‌التحصیل دانشسرای کشاورزی رضائیه در خصوص حرفه‌ای کردن مدارس و توسعه مدارس روستائی مینویسدفعلا دوازده باب دانشسرای کشاورزی در کشور موجود است که سالی درحدود ۴۵۰ الی ۶۰۰ نفر متخصص بیرون میدهد ومتاسفانه از وجود همین عده قلیل هم در توسعه کشاورزی استفاده نمیشود چنانچه‌خودمن‌بتدریس الفبا بنوآموزان با حقوق ماهی۲۷۶ تومان اشتغال دارم هرگاه ازوجوداین عده قلیل در امور کشاورزی دهات استفاده شود ـ البته نه در تدریس الفبا ـ در توسعه امور کشاورزی‌کمك شایانی خواهدبود .

کارکنان غیربومی

آقایان خامی ـ یزدانی ـ مرادی ـ علائی و چند نفر دیگر از کارکنان خط ناحیه راه آهن لرستان‌مینویسند دوسال ۳۸ بموجب تصویبنامه‌ای‌بکار کنان غیربومی استخدام شده در محل مزایائی تعلق گرفت که درمدت یك سال گذشته گشایشی در وضع معیشت کارمندان غیربومی‌ایجاد نموده بود متاسفانه آئین‌نامه جدید دستور قطع مزایای مزبور را داده‌اکثریت کار کنان فنی وزحمتکش این‌ناحیه‌را دچار یاس و حرمان‌نموده تقاضاداریم بالغو تصویبنامه اخیر موجبات‌دلگرمی کارکنان صدیق رافراهم سازند.

کرسی آزاد

بجنورد ـ عبدالعلی پرواز

باید جوانان را امیدوار کرد
عدم تمایل جوانان بازدواج چیست ؟

عصر ما عصردلهره ها واضطرابات هراس انگیزاست . عصری است که انسان در برابر پدیده های صنعتی‌و آنچه بدست خود برای‌آسایش‌زندگی فراهم ساخته گرفتار حیرت وشکننده است . هیولای مهیب یاس و بدبینی نوعی عارضه است که حاصل همه تلاشها و کوششهای مداوم جوانانرا در یك لحظه غفلت بدست نابودی و فنا خواهد سپرد . این هیولا در دم در دیدگانش خودنمائی‌میکند و انسان قرن ما را در ظلمات حیرت‌سرگردان میسازد . این هیولا را براثر مرور زمان هر لحظه نزدیکتر احساس میکنیم و بااینحال برای رفع آن‌تدبیر و چاره صحیحی نمی‌اندیشیم .

آینده در اذهان تصورروشنی‌ندارد و هیچ اعتماد واطمینانی به آن‌نیست. آری در چنین اوضاع و احوالی هر فکر معقولی سستی میگیرد و از قوه اراده منفك و جدا میشود و تردید شدیدی دست میدهد و حیات‌جوانان روی باریکترین فرضیات زندگی به نوسان میافتد .

چون جامعه از افراد تشکیل‌شده بدون هیچ شکی جامعه هم حال فرد را دارد و حیات و ممات و تنزل آن باندازه امیدواری و یاس اوست .

گویند یاس و امید در هر یك از افراد جامعه نتیجه روحی عواملی‌است که مبتلا برای آن فرد یا جامعه رخ داده است یعنی کسانیکه از کودکی با ناکامی و بدبختی همراه‌بودندارای روحی افسرده و بدبین و ناامیدی خواهند بود واگراجداد و نیاکان‌آنان نیز بهمان حالت دچار شده باشند این خوی‌درآنان‌عمیق تر و ریشه‌دارتر خواهد بود . البته ما جوانان عقیده کامل داریم ولی توقعات بیجای اولیاء امور بیش از اینها در روح وافکار جوانان چنین اثری از خود باقی‌می‌گذارد. فی‌المثل پدری فرزندش رااز کشیدن سیگار منع میکند و تمام مضرات آنرا یك بیك برایش‌میشمارد درحالیکه خود حلقه های دودسیگار را رقص کنان به آسمان میفرستد . البته درست‌است که جوانان باین‌قبیل کارها را میدانند زشت و ناپسنداست ولی توقعات بیجاست که احساسات جوانان‌گنجکاو را بیدارمیکند و جوانان را بهمه بدبین واز هر موفقیت و کامیابی مایوس مینماید ولی چه‌باید کرد. این دردی‌است که جوانان از پیشینیان خود در عرض سالها یارث برده‌اند و در روح افکارشان‌مزمن‌شده است ولی آیا با فرض مزمن باید هم آهنگی کرد ؟

آیا حب حیات انسان را وادارنمی‌کند که بیماری خوررا هر چند کهنه و سخت و موروثی باشد معالجه کرد؟ آیا عقل اجازه میدهد که وقتی راه علاج دردی باز است آدم با درد بسازد ؟ و چشم انتظار مرك باشد ؟ البته خیر .

پس جوانان عزیز اگر میخواهید آتیه درخشانی داشته و با شادی و مسرت زندگی نمائیدباید ازگذشتگان خود پند گرفته و با قلبی‌مسرت‌بخش ازامید و آرزو(که‌سرمنشاءخوشبختی بشر است) فعالیت و پشتکار ونوع دوستی و درستی را در میان خود رواج داده خود را از ورطه حیرت‌و سرگردانی و یاس و بدبختی بیرون کشید و بساحل نجات رستگاری رسانید .

بمن اجازه دهید ازآن مشکلاتی که جوانان را از مقدس ترین وظیفه (وظیفه هرشخص نسبت باجتماع)باز میدارد بحث کنم .

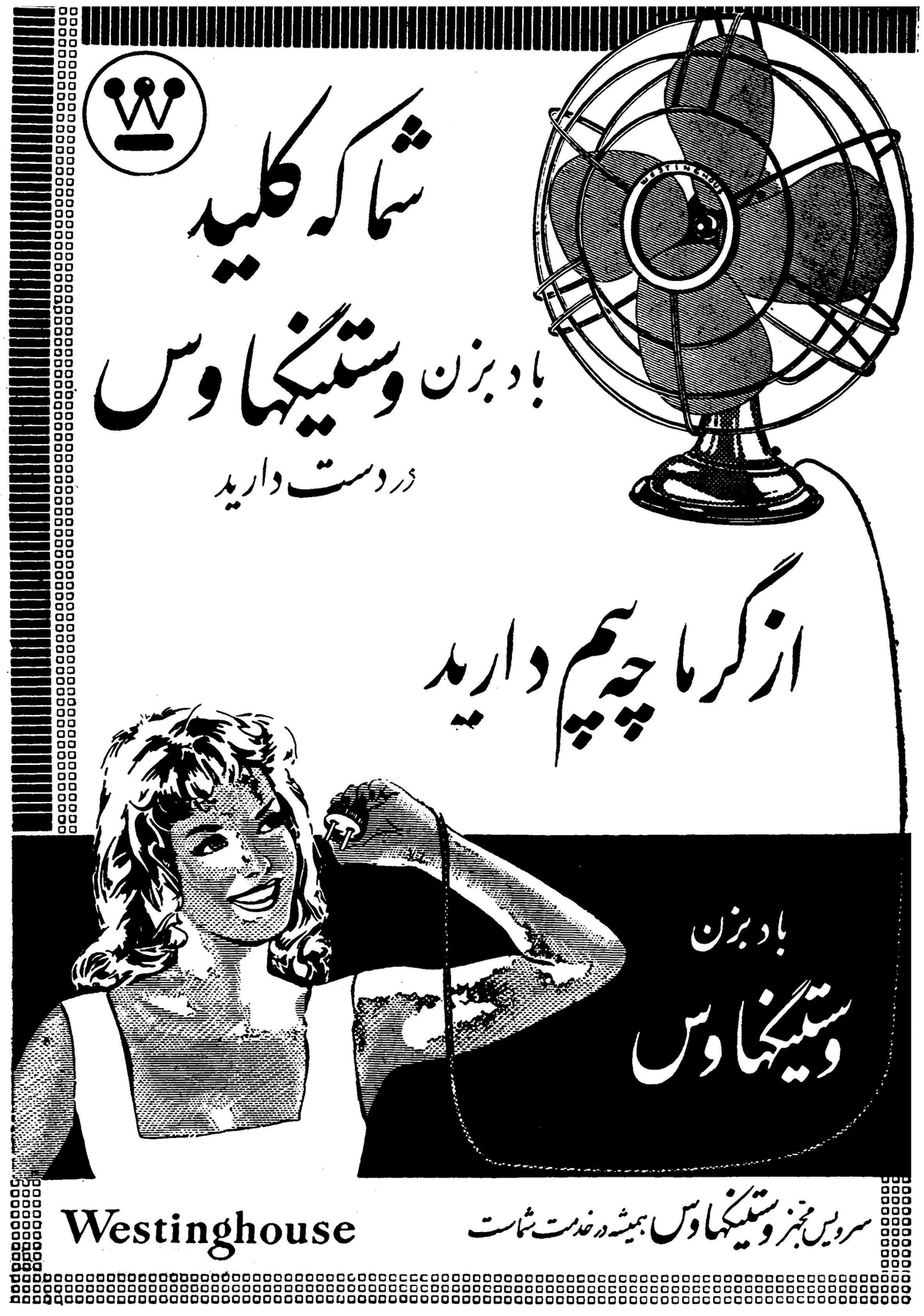

ام طولانی وقدرت خارق‌العاده
باطری برک
شهرت جهانی دارد
مرکز پخش :
بازرگانی معتوم
پاساژ افراشته ـ پشت شهرداری
آ ـ ۵۶۳۶

درکف فراوان شامپوگلمو
هزاران زیبائی ولطافت نهفته است
شامپوگلمو موها را تمیزو درخشان میکند. زرده تخم مرغ ، کلسترین‌بیستین ولسیتین وسایر مواد مقوی که درگلمو بکار رفته رشد موی شما را بیشتر وآنرا لطیف وخوشبو میسازد .
شامپوگلمو حاوی زرده تخم مرغ تازه
مطمئن‌ترین وسیله شستشوی موی سر
ثمره تخصص وتجربه شصت وچهارساله کمپانی معظم شوارتسکف آلمان
برای رفع مشکلات خود راجع بموی‌سر باصندوق پستی شماره ۲۰۴۴ تهران مکاتبه فرمائید شوارتسکف آلمان بشما پاسخ خواهد داد .
آ ـ ۳۱۱۸
آ ـ ۵۶۹۸

امشب دختری میمیرد
یك نامه کوتاه از : ارونقی کرمانی
برای سردبیر اطلاعات جوانان
دوست بسیار عزیز وارجمند از من خواسته‌بودید یکداستان برای مجله اطلاعات جوانان شروع کنم، باسلیقه مشکل پسندی که‌دارید گفتید : ارونقی خیلی جالب باشد ... جالب‌تر از همه داستانهایت...
واقعا تصادف عجیبی است زیرا فردای آنروز جوانی بسراغ من آمد، ماجرائی شرح‌داد که حیرت‌کردم،او خودیکی‌ازقهرمانان همان‌ماجرابود...
وقتی او قصه زندگی خودرا شرح‌میداد من درهیجان واضطراب بسرمیبردم وخوداو نیز دچار هیجان بود..
دوست عزیز ، فکر کردم یکداستان تخیلی ولواینکه باقدرت بزرگی نوشته شود وبارنك‌واقعی بودن جلوه کند بازنمی‌تواند مانند این ماجرا برای خواننده جالب‌باشد، بدینجهت تصمیم گرفتم این‌سرگذشت واقعی را که آن مرد جوان برای من‌تعریف کرد در مجله «اطلاعات جوانان» بنویسم، اطمینان دارم خوانندگان مجله‌شما نیز ،مانند من تحت تاثیر آن قرار خواهند گرفت.
باتقدیم احترام ـ ارونقی کرمانی

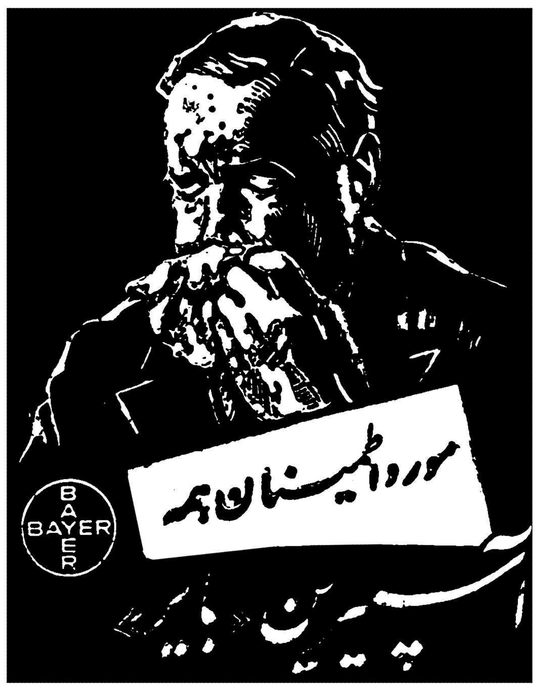

آ ـ ۵۷۰۲

شعرا و خطبا را کجا میتوان یافت ؟

روز یکشنبه ۶ بعدازظهر در انجمن ادبی نصر خیابان امیریه جنب انتظام السلطنه محل دبیرستان شاه‌عباس کبیر

سپاسگذاری

اینجانبه بانو بلقیس بازومنده چون مدت ۹سال است در منزل‌آقای رضاشهبدی کارمند بانك سپه سکونت دارم ودراین‌مدت کمال خوبی درحق بنده نموده بی‌نهایت تشکر مینمایم توضیح اینکه دختر ۱۵ساله‌ام فوت نمودکه پدرش درمشهد میباشد رسیدگی نکرد تمام مخارج دفن‌و کفن دخترم را صاحب خانه‌ام پرداخت البته از خودش واز خانمش کمال تشکررا دارم .

بلقیس بازومنده کارمند بیمارستان عوض‌زاده
آ ـ ۵۶۵۶

پول ها در بانکها جمع شده

برای برگرداندن پول‌ها ببازار و رفع بی‌پولی باید اقدام فوری و اساسی بشود

افزایش اعتبارات صنعتی و صادراتی میتواند درکار بازار گشایشی حاصل نماید

روز گذشته یکی از تجار بزرگ که از سهامداران و عضو هیئت‌مدیره یکی از بانکهای خصوصی کشور می باشد در مورد بی پولی و مضیقه و مشکلات بازار گفت پول باندازه‌حجم معاملات و قوه خرید مردم وجود دارد منتها بنحو نادرست تقسیم شده‌و اکنون وجوه زیادی دربانکها حبس شده‌است . زیرا بانکها بامحدودیت های اعتباری که از نیمه سال قبل تاکنون پیش گرفته‌اند قادر نیستند بر میزان اعتبارات خود بیافزایند و پول موجود را ببازار سرازیر سازند. اما این محدودیت فعالیت بانکی رامحدود نپنداخته و بانکها بعناوین مختلف‌طبق خصلت خود اقدام بجذب و جلب پس اندازها و بازکردن حساب هانموده‌اند درنتیجه پول دربانکها متمرکز شده اما بهمان نسبت از بانک‌خارج‌نگردیده است . این وضع موجب شده که بازار دد بی پولی شدیدتری قرار گیرد واگر فکری برای برگرداندن این پولها به بازار وامور تجاری و صنعتی نگردد مسلما فشار ازاینهم بیشتر شده و مشکلات مهمتری‌بوجود خواهد آمد .

وی دربحث واستدلال باخبرنگارما معتقد بود که فعالیت اساسی بازار تقریبا از ماه دیگر شروع میشود خشکیار برای یکی دوماه دیگربدست می‌آید غله تا چند هفته دیگر وارد معاملات عمده بازار میشود بدنبال کالاهای صادراتی یکی بعد ازدیگری بدست می‌آیند که برای خرید آنها از زارعین ومالکین بایدپول بیشتری در دسترس تجار باشد . تا معاملات عادی و خوب جریان پیدا کند و پول لازم بدست زارعین برسد اگر این پول تاوایل پائیز در دست زارعین نباشد بازار پائیزی وصادراتی عمده کشورهم دچار اختلال وشکست‌میگردد واز طرفی این خطر وجود دارد که اجناس بحد ضرر تنزل قیمت پیدا کند . راه حل چنین وضعی اینست که‌دولت اعتبارات صنعتی و اعتبارات صادراتی را افزایش دهد زیرا دادن اعتبار برای این‌دومورد موجب‌هیچگونه اختلال ومشکلی در امور اقتصادی نمی‌باشد اعتبارات صادراتی اگر افزایش پیداکند در تمام جوانب قضیه قدم مفید و موثری برداشته شده است ومهمترین اثر آن بدست آمدن ارز بیشتر یا احداقل انزپیش بینی شده‌است اعتبارات صادراتی موجب این میشود که زارع بتواند دسترنج خودرا باقیمت حقیقی‌بفروشد بازسیدن پول بدست زارع اصولا کار تجارت داخلی جریان پیدامیکندو بازار از حال رکود فعلی بیرون می آید مورد دیگر در باره اعتبارات صنعتی است دراینجا هم باید به صنایع موجود با دادن تنخواه گردان برای خرید مواد اولیه کمک کرد تا چرخهای فعلی بجرخد و برای‌صنایع جدید هم اعتبار کافی تامین شود تاسیر تکاملی‌صنعتی‌شدن کشوردوچار وقفه نگردد . مسلم است که این اعتبارات هم در حل مشکل کم پولی بازار تاثیر فراوان خواهد داشت

بانك رهنی پول کافی ندارد

از چهل میلیون تومان وامی‌که مردم خواسته‌اند بانك فقط ۱۲ میلیون تومان آنرا میتواند بپردازد

امروز آقای دکتر کاتوزیان مشاور ورئیس شعبهٔ مرکزی بانك رهنی بخبرنگارما اظهار داشت باتقاضاهای وام فراوانی که ببانك رهنی تسلیم شده اگر ازطرف بانك ملی ویامسایر دستگاهها اعتباری باین بانك پرداخت نشود بانك رهنی نخواهد توانست بکلیه تقاضا های‌وام متقاضیان ترتیب اثر دهد درحال حاضر بانك رهنی اکنون بکمك‌های پولی احتیاج زیادی دارد .

به‌بانك رهنی برای‌وام تکمیل و تعمیرساختمان درحدود ٤ هزارتقاضا بمبلغ درخواستی متجاوز از ٤٠٠ میلیون ریال تاواخر مهر ماه باین‌امر اختصاص دهدو درنتیجه برای ۲۸۰ میلیون ریال ازمبالغ‌درخواستی اعتباری موجود نیست . بانك رهنی در بدو اخذ تقاضاهای وام تعمیر وتکمیل ساختمان پیش بینی مینمود که میبیوانند غیراز وصولی های‌خود ـ اعتبار تی‌نیز ازبانك ملی وسایر موسسات کسب نمایدولی هنوز ازطرف موسسات نامبرده کمکی ببانك رهنی نشده‌است .

میلیون ریال رسیده . است درصورتیکه اکنون بانك رهنی غیر ازوصولی های اقساط وام‌های پرداختی خود منبع‌درآمد دیگری ندارد ومیتواند حداکثربمیزان ۱۲۰ میلیون ریال تاواخر مهر ماه باین‌امر اختصاص دهدو درنتیجه برای ۲۸۰ میلیون ریال ازمبالغ‌درخواستی اعتباری موجود نیست . بانك رهنی در بدو اخذ تقاضاهای وام تعمیر وتکمیل ساختمان پیش بینی مینمود که میبیوانند غیراز وصولی های‌خود ـ اعتبار تی‌نیز ازبانك ملی وسایر موسسات کسب نمایدولی هنوز ازطرف موسسات نامبرده کمکی ببانك رهنی نشده‌است .

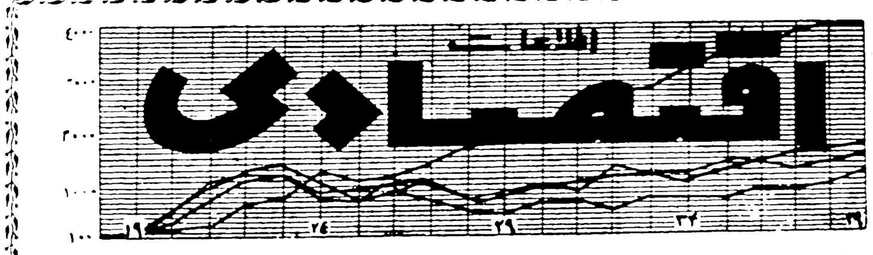

مذاکره با سیلان

ایران از سیلان چای وارد میکند

چنانکه اطلاع‌دادیم یك هیئت بازرگانی از سیلان بایران خواهدآمد تابااین یك قرارداد بازرگانی‌تهاتری و یك موافقتنامه مبادله کالا امضاء کند .

وزارت خارجه بدولت سیلان‌اطلاع داده است که وزارت بازرگانی ایران آماده است در صورت آمدن هیئت سیلان مذاکرات لازم را باسیلان‌آغاز کند .

گرچه نسبت بمذاکرات ایران و سیلان بخصوص از لحاظ صدورکالا های مختلف ابراز امیدواری زیادی می‌شود ولی گفته میشود که یك‌اشکال هم‌در کار است و آن اینستکه سیلان دارای آن چنان جمعیت زیادی نیست که بتواند مقدار زیادی‌ازکالاهای ایران را خریداری کند و اگر هم بازار عمده‌ای باشد قبلا از طرف سایر کشورها اشغال شده‌است .

باین ترتیب سیلان ناچار خواهد بود که برای خرید کالا از ایران مقداری از واردات خودرا از سایر کشورها بکاهد چه این تنها راهی است که باقدم گذاردن در آن‌سیلان قادر است بایران چای بفروشد در ضمن پیش بینی میشود امسال نصف از واردات چای از هند و نصف‌دیگر از سیلان باشد .

یعنی هرکدام ازاین‌کشورها۱۰هزار تن بایران چای صادر خواهند کرد بنابراین امسال از پاکستان آنچه‌که پیش بینی میشد چای وارد نخواهد شد .

شرکتها

●شرکت سهامی «جین‌اسفرائن» برای تاسیس‌کارخانه پنبه پاك کنی و تصفیه وش و معدنه پنبه وامور بازرگانی با سرمایه یازده میلیون ریال بمدیریت آقایان حاج فتح اله عابدیان و حاجی حسین انارکی وحاجی باقر ومهدی کبیری و حاج محمد مومنی تشکیل‌گردید

●شرکت «هنگامه» بامسئولیت محدود برای خرید و فروش مصالح ساختمانی‌و بهره برداری ازمعاون طبقه اول کشور با سرمایه پانصد هزار ریال بمدیریت آقای علی جوادنقند تاسیس شد .

●شرکت تجارتی وصنعتی ومهندسی «بالری» با مسئولیت محدودکه‌سرمایه‌آن ششصدهزار ریال بود منحل شدو آقای مهندس فرخ نجم آبادی‌بسمت مدیر تصفیه آن تعیین‌گردید .

●شرکت «بوته» بامسئولیت محدود مدت شرکت‌رابرای‌پنج سال تمدید کرد ؟

●شرکت آژیته‌بامسئولیت محدود برای طرح و نظارت واجرا در امور ساختمان و تاسیسات شبکه آب و برق‌و تاسیسات مربوطه‌تولیدوتوزیع و انتقال نیروی الکتریکی با سرمایه ششصد هزار ریال‌به مدیریت آقایان مهندس‌طاهر شفیعی و عبدالحسین قدسی‌و عباسعلی خوئی تاسیس شد .

مناقصه ومزایده‌های دولتی

●وزارت راه ساختمان واسفالت راه کازینوی بابلسر تا۲۳ر۲ر۱۳٤۰

●شرکت سهامی کارخانجات قند ایران خرید دو عدد چرخ دنده بزرگ چرخ چغندر موردنیاز کارخانه قند تا ۱۰ر٤ر۱۳٤۰

●ژاندارمری کل کشور خرید ٤۸ هزار زوج‌پوطین و بسته بندی آن تا ۳ر۳ر٤۰

●هنرهای زیبای‌کشورخریدمقداری لوازم فیلم برداری تا۲۳ر۲ر۱۳٤۰

جهان اقتصاد

پیام‌کندی به‌کنفرانس‌نساجی

اوزاکا ـ ۱۰ مه ـ خبرگزاری‌فرانسه ـ پیام پرزیدنت کندی امروز رسما به کنفرانس بین المللی صنایع نساجی اوزاکا فرستاده شد دراین پیام که شامل هفت نکته‌اساسی میباشد رئیس جمهوری امریکا پیشنهاد کرده است که‌برای حفظ صنایع نساجی جهان باید اقدامات سریعی صورت‌گیرد متن پیام پرزیدنت کندی درچندین نسخه بین نمایندگان مختلف کشور های جهان که‌در کنفرانس بین المللی اوزاکاشرکت کرده‌اندتوزیع میگردد.

کنفرانس بین‌المللی نساجی‌تصمیم گرفته است‌که‌از دولت امریکابخواهد سیستم قیمت واحد برای پنبه خام امریکا رابموردد اجرا گذارد .

نمایندگان مختلف جهان‌معتقدند که‌باید برای پنبه قیمت ثابتی درنظر گرفت که‌هیچ گونه تغییری در آن داده نشود .

تثبیت قیمت پنبه

اوزاکا ۱۰مه ـ خبرگزاری فرانسه ـ امروز هشتاد وششمین جلسه کمیته رهبری فدراسیون بین‌المللی صنایع نساجی دراوزاکا تشکیل یافت ۱۲۰ نفر نماینده هفده کشور جهان دراین جلسه شرکت کردند مذاکرات هشتاد وششمین جلسه کمیته‌رهبری فدراسیون بین‌المللی صنایع پنبه دوهدف‌اساسی دارد یکی همکاری بین‌المللی وحفظ سرنوشت صنایع نساجی‌و دیگرتثبیت قیمت پنبه در بازارهای جهان .

مسئله عضویت انگلستان دربازار مشترك

لندن ۱۰مه ـ رویتر ـ هارولدمکمیلان نخست‌وزیر انگلستان امروز در مجلس عوام آن کشوراعلام کرد برای انگلستان غیرممکن است که‌قرارداد رم راامضاء کندامادا چنانچه موافقتنامه‌ای منافع کشاورزی انگلستان وکمنولث وهمت کشور عضو منطقه مبادله آزاد اروپارا تضمین کند احتمال دارد که‌انگلستان عضویت بازار مشترك رابپذیرد .

اظهارات هارولد مکمیلان درپاسخ بیانات بعضی از نمایندگان که‌اصرار دارند که انگلستان عضویت بازار مشترك رابپذیرد ایراد گردید .

اخیرا درانگلستان شایع شده‌بود که‌این کشور تصمیم گرفته است بعضویت بازار مشترك درآید وبسیاری از نمایندگان مجلس عوام طرفدار شرکت‌انگلستان دربازارمشترك‌میباشند هارولد مکمیلان ضمن بیانات خود شایعه شروع مذاکرات جهت الحاق انگلستان رابیازار مشترك تکذیب‌نمود بیانات هارولد مکمیلان موجب‌از بین رفتن خوشبینی بسیاری از محافل اقتصادی آن‌کشور گردید که تصور میکردند نخست‌وزیر آن‌کشور بزودی رسما الحاق انگلستان ببازار مشترك اروپا اعلام میدارد .

کنفرانس مشاورین کشاورزی

صبح دیروز کنفرانس مشاورین کشاورزی اداره همکاری های فنی و اقتصادی امریکا درایران درمحل اصل‌چهار تشکیل شد .دراین کنفرانس روسای کشاورزی اصل‌چهار که‌در شهرستانهای ایران بتوسعه امور کشاورزی کشور کمك مینمایند شرکت دارند دراولین جلسهٔ کنفرانس از طرف وزارت کشاورزی آقای ارفع‌درمورد کشاورزی ایران وطرق‌که‌بایدبرای توسعه آن‌بکار برد سخنانی اظهار داشت . ازطرف وزارت کشاورزی ایران مقامات دیگری نیز در اولین جلسهٔ کنفرانس شرکت داشتند . کنفرانس بمدت ٤ روزصبح وعصر تشکیل جلسه میدهد واقداماتی راکه ازطرف اصل چهار باید برای توسعهٔ امور کشاورزی ایران صورت گیرد مورد مطالعه قرار میدهد این‌کنفرانس بطور سالیانه درتهران تشکیل میشود .

درکنفرانس مزبور نمایندگان اداره کل زراعت ،اداره حفاظت نباتات ، اداره دامپزشکی ـ سازمان ترویج وزارت‌کشاورزی ،بانك کشاورزی ،بانك عمران، بنگاه خاصه ، بنگاه مستقل آبیاری بنگاه دامپروری ، اداره‌اطلاعات وانتشارات وزارت کشاورزی ونمایندگان دانشکده کشاورزی کرج شرکت دارند ودرمورد توسعهٔ برنامه‌های خود مذاکره می‌نمایند .

نماینده بانکها درشورای پول واعتبار

امروز کسب اطلاع شدبا انتخاب آقای عبدالحسین بهنیا بسمت وزیر دارائی کنون بانکهادر جلسهٔ این هفتهٔخود بموضوع‌جانشینی آقای بهنیا در شورای پول واعتبار بنمایندگی بانکهای خصوصی در شورای مزبور رسیدگی میکند تاشخص دیگری را بجای ایشان بشورای پول واعتبار تعیین نمایند.

بطوریکه مقامات مطلع بانکی اظهار میدارند اکنون نام آقایان خوش‌کیش ـ لاله ودکتر نصیری برای احراز این سمت برده میشود ولی تاخذ تصمیم نهائی نمیتوان اظهار نظر قطعی نمود .

دانشکده کشاورزی کرج هرسال ۸۰نفر کارشناس‌کشاورزی تربیت میکند

برای ایجاد یك تحول بزرك کشاورزی کشور ما احتیاج بداشتن عده‌زیادی کارشناس کشاورزی‌دارد زیراازیکملیون‌وششصدوچهل‌وهشت هزار کیلو متر مربع مساحت ایران‌بمیزان هشتاد ویکملیون و ششصد هزار هکتار زمین قابل کشت و عمران وجود دارد و از این مقدار زمین تنها در حدود نصف‌آن زیر کشت است و بقیه بایروبلا مصرف مانده و این خود میرساند که برای احیای تمام زمینهای زراعتی ایران‌وجود کارشناسان مطلع و آزموده امری بس ضروری است‌و از طرفی چون در حدود هشتاد در صد مردم کشور مابکار کشاورزی اشتغال دارند و کشاورزی درایران هنوز آنطور که باید وشاید‌مکانیزه نشده است احتیاج بکارشناسان و تمهندسین بیشتر آشکار میگردد ازاین‌رو برای‌تربیت‌چنین کارشناسانی موسسات تربیتی لازم است که این نظر راتامین نماید.

اولین قدم دراین راه ایجاد دانشکده کشاورزی کرج بود که در سال ۱۳۱۵ تاسیس یافت. این دانشکده در حال حاضر هر سال۸۰ نفر کارشناس تربیت میکند و برای هر یك از آزمایشگاهای آن‌ازطرف سازمان برنامه ودانشگاه‌تهران ساختمانهائی ساخته شده است این آزمایشگاهها که وسائل آن از کمکهای آمریکا تهیه شده است عبارتند ازآزمایش گاههای شیمی ، هیدرولیك ، آبیاری ، زمین شناسی ،هوانشناسی ،فیزیك ، دامپروری ، وسالنهای میکروسکپی وآزمایشگاه بیولوژی. این دانشکده اکنون سر آمدتمام دانشکده‌های کشاورزی خاورمیانه میباشد وباراهی که‌اکنون در پیش گرفته است بزودی در زمره بزرگترین دانشکده‌های کشاورزی جهان قرار خواهد گرفت . اکنون در سراسر عالم فقط دو مرکز آزمایش ماشین آلات کشاورزی هست که کار آنها گزارش‌کیفیت کار ماشینهای کشاورزی‌در نقطه از خاك کشور میباشد . این دومرکز یکی در دانشگاه نبراسکای‌آمریکا قراردارد ودیگری مرکزبررسیهای عملی‌وآزمایشی‌ماشین‌آلات کشاورزی در پاریس است . این دو مرکزدر تمام جهان منحصر بفرد هستند و اکنون دانشکده کشاورزی کرج میکوشد که باترقی دادن سطح فعالیتهای خود در ردیف این دو موسسه عملی قرار گیردو بدین ترتیب سومین دانشکده کشاورزی جهان شناخته خواهدشد .دانشکده کشاورزی کرج‌برای رسیدن‌بهدف فوق تراکتورو‌ماشین‌آلات کشاورزی را ازلحاظ‌کار و کوششدر‌اراضی مزروعی ایران آزمایش‌میکند و پس از اخذ نتیجه مردم را برای استفاده از ماشینهای مفید جهت زمینهای ایران راهنمائی میکند.

یکی از قدمهای مفیدی که این دانشکده در سالهای اخیربرداشته است‌دادن‌امکان‌تحصیل‌بدوشیز گان در این دانشکده است و در سال جاری عده‌ای دانشجوی زن دراین ۱۰۰ کلاس تحصیل میکنند.

ارز ●●● طلا

بهای انواع ارز و مسکوك طلا دربازار آزاد تهران

قیمت بریال

دولارنقد	۸۱ر۵۰	پهلوی	٦۹۰
دولار حواله پستی	۸۰ر۲۵	نیم پهلوی	۳٤٦
پوند نقد	۲۲۳	ربع پهلوی	۱۷۲
پوند حواله پستی	۲۲٤	ژوژ قدیم	۷۷۵
مارك نقد	۲۰ر۵۰	ژوژ جدید	۵۷٤
مارك حواله پستی	۲۰ر۰۵	لیره عثمانی قدیم	٦٦۰
فرانك فرانسه نقد	۱۷	لیره عثمانی جدید	۵۱۰
فرانك فرانسه پستی	۱٦ر۵۰	پانزده مناتی	۱۵۵۰
هزارلیر ایتالیا نقد	۱۲۹	ده مناتی	۱۰۰۰
هزار لیر ایتالیا پستی	۱۲۸	پنج مناتی	۳۹۰
فرانك سوئیس نقد	۱۹	بیست دولاری	۳۳۰۰
فرانك سوئیس پستی	۱۸ر٦۰	دولار مکزیکی	۳۸۲۰
لیره‌ترك استگاس بزرك	٦ر۱۰	طلای شمش	٤۲۱
روپیه پاکستان نقد	۱۱	نقره قدیم	۱۰۷
روپیه هندوستان نقد	۱۱	نقره جدید	۲۳ر۲۵

کمپرسور ـ کنکاسور ـ بتونیر ـ الواتور ـ پمپ
شرکت سهامی سیرات خیابان تخت جمشید شماره ۲۶۲ مقابل سفارت آمریکا تلفن ۶۹۰۴۶

اگر خود را در امور ساختمانی صاحب سلیقه میدانید
اگر به زیبائی ساختمان و مغازه های خود
علاقه‌مند هستید به‌تلفن ۸۲۵٦۲ دفتر فنی رکورد شرق مراجعه فرمائید . رکورد شرق با تخفیف‌صدی پانزده درب وپنجره وویترین‌هائی از نوع پروفیله مخصوص را دراختیار شما میگذارد .
آ ـ ۵٦۸٤ کارآهنك

آگهی دعوت مجمع عمومی سالیانه

تشکیل مجمع‌عمومی سالیانه شرکت سهامی تجارتی توانا ثبت شده به شماره ۵۳٤۹ بدینوسیله از کلیه صاحبان سهام شرکت سهامی تجارتی توانا دعوت میشود که روز سه‌شنبه ۹خردادماه ۱۳٤۰ شمسی ساعت ۵بعدازظهر برای شرکت درجلسه مجمع‌عمومی سالیانه در محل شرکت حضور بهمرسانند.

دستور جلسه عبارت‌خواهد بود از:

۱ـ گزارش هیئت مدیره وبازرس وتصویب ترازنامه‌سال ۱۳۳۹

۲ـ انتخاب بازرس

۳ـ شور واخذ تصمیم درباره خط مشی‌شرکت درآینده

مدیرعامل شرکت سهامی تجارتی توانا ـ عبدالمهدی کشفی

آگهی دعوت صاحبان سهام

مجمع عمومی عادی سالیانه شرکت سهامی گروه مهندسین مشاور اترس(مربع ـ هنجن‌سابق) بموجب مواد ۷و۱۸و۱۹و۲۰و۲۷اساسنامه در تاریخ شنبه بیستم خرداد۱۳٤۰ ساعت شانزده درمحل شرکت خیابان تخت‌جمشید شماره ٤۲۱ تشکیل میگردد وبدینوسیله از عموم صاحبان سهام دعوت میشود که درروز وساعت مزبور در محل شرکت حضور بهمرسانند .

دستور جلسه

استماع گزارش هیئت مدیره وبازرس

تصویب ترازنامه وسود زیان

انتخاب اعضاء هیئت مدیره وبازرس

شور درامور جاری شرکت

آ ـ ٤۷٤۹ هیئت مدیره ،گروه‌مهندسین‌مشاور اترس

آگهی تشکیل مجمع عمومی

مجمع عمومی عالیانه شرکت‌سهامی ایجاد باغات کوی شاه اهواز درساعت ۹صبح روز جمعه ۲۹ر۲ر٤۰ (بیست‌ونهم اردیبهشت ۱۳٤۰) درمحل باشگاه اهواز منعقد میگردد ازعموم‌صاحبان سهام دعوت‌میشود بارعایت مواد ٤۲ و٤۳ اساسنامه که ذیلابرای مزید استحضار مندرج است حضور بهمرسانند .

ماده ٤۲ـ هریك از صاحبان سهام بدون توجه‌به تعداد سهامی که دارا هستند دارای یك رای خواهند بود و صاحبان سهام باید پس‌از انتشار آگهی دعوت‌سه روز قبل‌از تاریخ انعقاد مجمع عمومی بدفتر شرکت مراجعه و طبق دفتر مخصوص شرکت برگه ورودی بجلسه رادریافت نمایند .

ماده ٤۳ـ صاحبان سهام غائب میتوانند بشخص دیگری ازشرکاء یاهرفرد ایرانی وکالت نامه داده و وکیل مزبور باارائه وکالتنامه گواهی شده از طرف مقامات صلاحیتدار یا گواهی یکی‌از اعضاء هیئت مدیره بشرط آنکه یك‌روز قبل‌ازتاریخ انعقاد مجمع‌وکالتنامه رابدفتر شرکت تسلیم وورقه ورودیه رااخذ نموده باشد حق حضور درمجمع راخواهد داشت .

(دستور جلسه)

۱ـ استماع گزارش هیئت‌مدیره وبازرسان شرکت

۲ـ تصویب ترازنامه

۳ـ انتخاب بازرسان

شرکت سهامی ایجاد باغات کوی‌شاه‌اهواز

آیشمان از طریق مادرید بامریکای جنوبی رفت

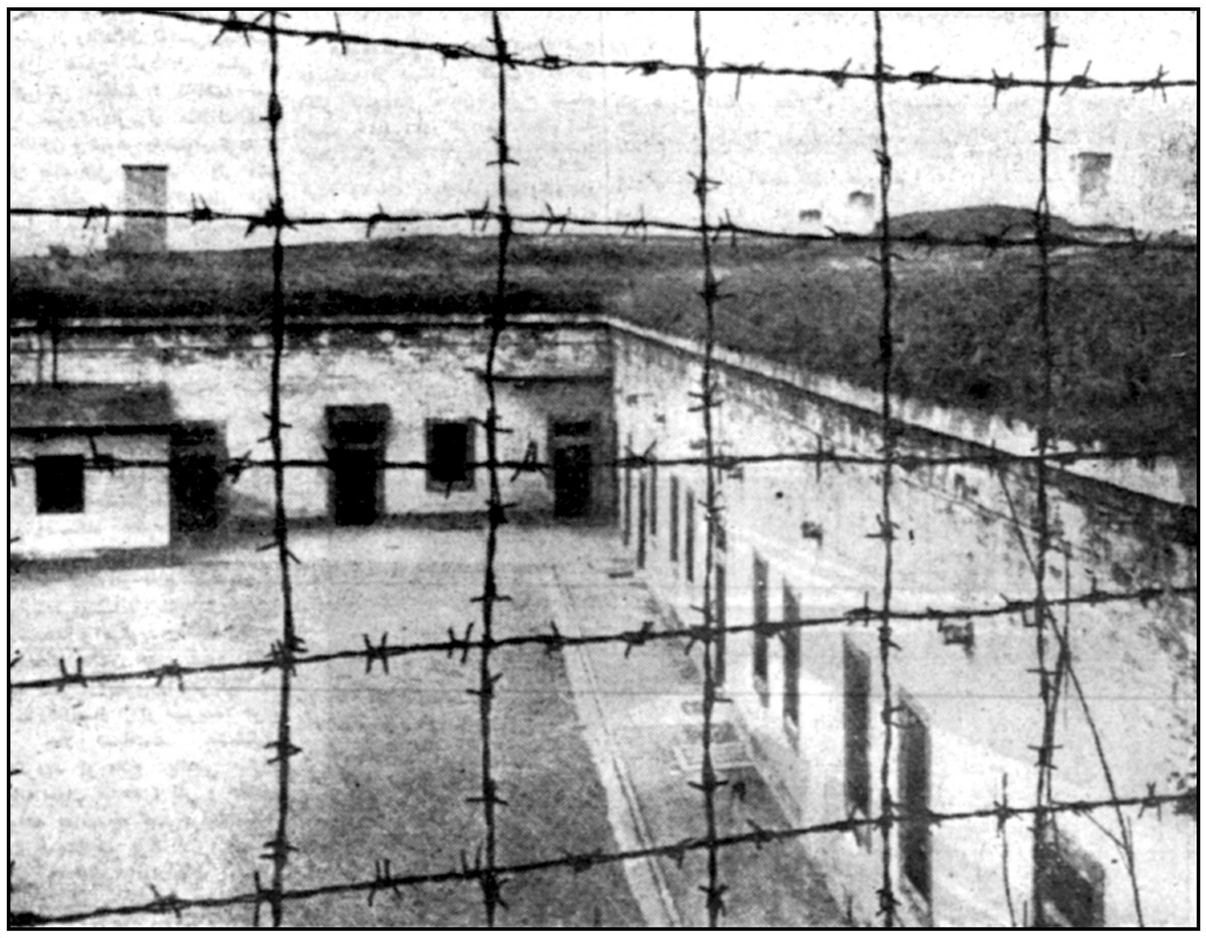

اردوگاه ترزسن درچك اسلواکی، فاشیستها هزاران نفر از عناصر ضد فاشیست را در اطاقهای دخمه مانند این اردوگاه بقتل رساندند

بزرگترین جلاد تاریخ در برابر دادگاه....

تهیه و تنظیم از: م. تاراجی

«داوطلبان یهود» که در تعقیب ـ۳۱ـ ایشمان بودند امید داشتند که او احتیاط را از دست داده وقصد دیدار زن و فرزندانش را که در آلتوس (اطریش) بسر میبرند بکند و آنها از این راه براو دست یابند.

بهمین جهت چند نفر از داوطلبان یهودی کاملا مراقب «ورونیکا لیبل» همسر ایشمان بودند.

اما ایشمان محتاط تر از آن بود که تصور میرفت وخوب میدانست چنانچه بدیدار ورونیکا برود بچنگال داوطلبان یهود میافتد.

دوسازمان نازی

ایشمان تاسال ۱۹۵۰ در برلن و شهرهای پرجمعیت آلمان بسرمیبرد و درتمام این مدت باکوشش هرچه تمامتر هویت واقعی خود راپنهان ساخته واز طرق مختلف امرار معاش میکرد.

بموجب اسناد ومدارکی که سیمون ویزنتهال بدست آورده است بزرگترین جلاد تاریخ درحوالی سال ۱۹۵۰ عازم امریکای جنوبی گردید.

شبکه داوطلبان یهودی که در تمام این مدت شدیدا درصدد شکار ایشمان بود اسناد و مدارکی پیرامون چگونگی فرار ایشمان بامریکای جنوبی بدست آورده است.

آن شبکه ازداوطلبان یهود که سیمون ویزنتهال رهبری آنرا عهده‌دار بود درسال ۱۹۵۰ بیش ازسایر شبکه ها برحجم پرونده ایشمان افزوده بود.

اسناد این پرونده حاکی از آن است که دوسازمان جهانی نازی مقدمات فرار جنایتکاران نازی را از اروپا فراهم میساخت، که یکی از آنها بنام عجیب «ادسا» (ارکانیزاسیون در اس ـ اس انگهوریترن) خوانده میشد. این سازمان عینا شبیه «بریشا» سازمان مهاجرت غیرقانونی یهودیان به فلسطین کار میکرد.

شبکه «ادسا» در طول خطی فعالیت میکرد که ازرم تاباری کشیده شده بودو اروپا رابدو قسمت میکرد. ناریها باتعقیب این خط دوراه فرار داشتند.

یااز طریق رم عازم امریکای جنوبی گردند یاآنکه به خاور میانه بروند.

از راه اول دررم توسط یك سازمان نازی که محل آن در صومعه کاپوسین بود به آنها کمك میشد ودرراه دوم از طریق همکاری بعضی ازاعضای سازمانی صلیب سرخ مصر وسائل فرار آنها بخاور میانه صورت میگرفت.

راه اول

بموجب اسناد ومدارکی که بدست سیمون وینزنتهال افتاده است ایشمان راه اول را انتخاب کرد امانه از طریق رم بلکه ازطریق مادرید.

درپایتخت اسپانیا شعبه‌ای ازسازمان کمك به پناهندگان وابسته به واتیکان مقدمات فرار ایشمان را ازطریق مادرید بامریکای جنوبی فراهم کرد.

این سازمان باصدوریك ورقه هویت جعلی بایشمان امکان داد تا او اروپارا ترك گفته وبا کشتی عازم امریکای جنوبی گردید.

این بار ایشمان تصور میکرد که برای همیشه ازتعقیب داوطلبان یهودی و بخصوص اعضای شبکه سیمون ویزنتهال رهائی یافته است.

اما او نمیدانست که بیشتر اوقات زمانی خطر به فراریان نزدیك میگردد که تغییرمکان میدهند.

سیمون ویزنتهال درسال ۱۹۵۲ بااطمینان کامل دریافت که ایشمان بامریکای جنوبی فرار کرده است.

زیرا درهمین زمان ناگهان شبکه سیمون ویزنتهال دریافت که ورونیکا همسر ایشمان باتفاق کودکانش ناحیه اسگوس راترك وناپدید شده‌اند. پس از تحقیق زیادی که بعمل آمد معلوم شد که همسر ایشمان وفرزندان او اروپا را ترك وبسوی امریکای جنوبی رفته‌اند.

نتیجه گیری از سفر ورونیکا بامریکای جنوبی روشن بود: اوبآنجا رفته بود تاباتفاق شوهرش زندگی آرام وتازه‌ای را آغاز کند. اما ازچه راهی زن ایشمان پول لازم را برای مسافرت بامریکای جنوبی بدست آورد؟

درشماره آینده:

کمك مارتن بورمان بخانواده آیشمان

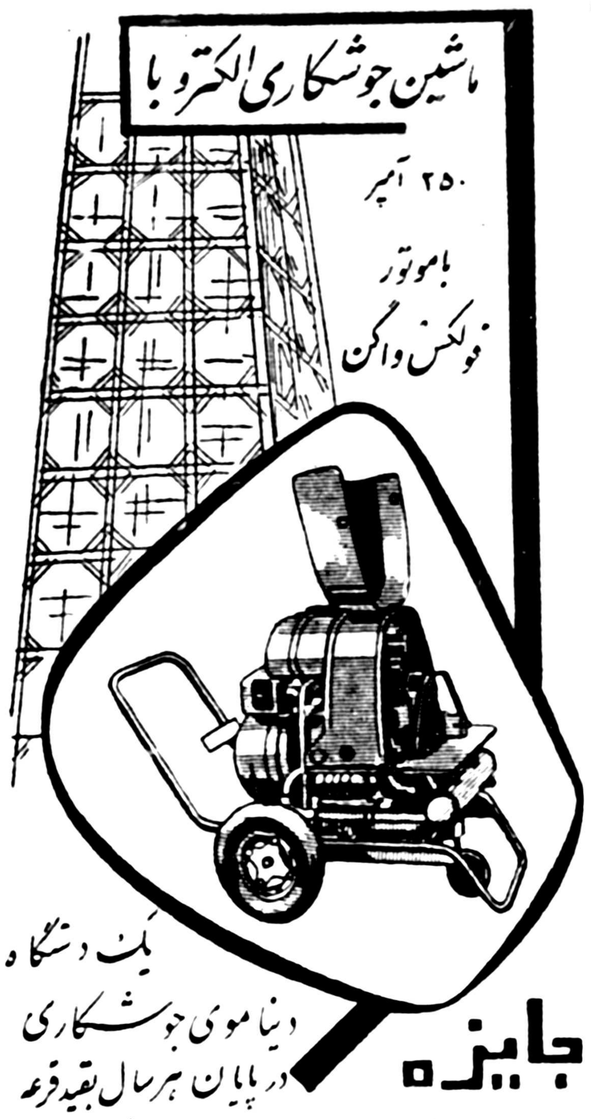
ماشین جوشکاری الکترو با
۲۵۰ آمپر
باموتور
فولکس واگن
یك دستگاه
دینامو ی جوشکاری
در پایان هرسال بقید قرعه
جایزه
به یکی ازخریداران داده میشود
فروشگاه بهلز
خیابان خیام نبش پارك شهر تلفن ۳-۳۰۴۵۷۱

گردش بهاری درباغ گلستان
باغ گلستان: مناسب‌ترین گردشگاه برای خانواده ها و اطفال
باغ گلستان: سبزوخرم با فواره‌های زیبا وسائل تفریحی مختلف قایقرانی چرخ و فلك ترن زمینی کاروسل پینك پنك
برنامه سینما: فیلم فارسی اول هیکل
باشرکت شاپوری و ملك مطیعی
باغ گلستان: زیباترین گردشگاه تهران سه راه سلسبیل تلفن ۵۳۲۷۶

۴۴۴ تومان در ماه
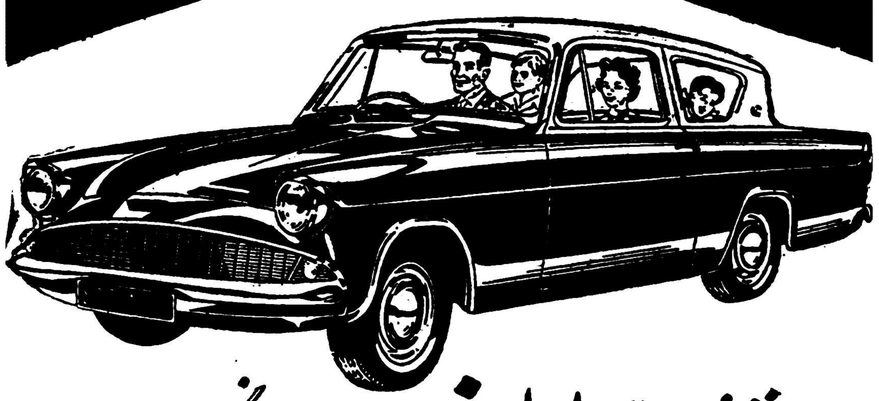
افتخار بر انگلیا فورد انگلیسی!
اکنون همه خانواده‌ها میتوانند با ۴۴۴ تومان اقساط ماهانه، اتومبیل زیبا ومحکم انگلیا را داشته باشند
انگلیا:
جلوهٔ بی همتائی از زیبائی واستحکام!
ANGLIA

۱۳۱۴
۶+۱۰ روز دیگر
فقط شانزده روز دیگر میتوانید از
یك میلیون ریال جایزه
مخصوص حساب سپرده اختیاری
بانك بیمه بازرگانان
استفاده کنید هرچه زودتر برای خود و سایر افراد خانواده خود باز کردن حساب سپرده اختیاری در نزدیکترین شعبه بانك بیمه بازرگانان بپردازید
روز دیگر
آشنا
شعب تهران: بوذرجمهری، مقابل مسجدشاه ـ سعدی خیابان سعدی ـ ری، خیابان ری ـ بوعلی، بازارکفاشها ـ دخانیات، دروازه قزوین گمرك، خیابان گمرك ـ شهباز، خیابان شهباز، شعبه سلسبیل خیابان سلسبیل.
شعب شهرستانها: رشت سنگر ـ بندرپهلوی ـ لاهیجان ـ آستانه ـ لنگرود ـ رودسر ـ ساری ـ بابل ـ شاهی ـ زیرآب ـ خرمشهر ـ آبادان گنبد قابوس ـ ساوه
آ ـ ۵۶۸۸

مشتری بیشتری میخواهید؟
پس برای پیشرفت تجارت خود
نخ ابریشم مصنوعی تویوبو بکار برید

دلیل این ادعا اینست‌که نخهای ابریشم مصنوعی تویوبو از خمیر عالی ابریشم مصنوعی‌که درکارخانجات ماتولید میشود ساخته میشوند . جدیدترین تجهیزات مانندماشینهای‌نخ‌ریسی‌دوکاسه‌ای وسیستم شستشوی قالبی دراین‌کارخانجات مورد استفاده قرار میگیرد . برای اطمینان ازیکسانی‌کالا یك‌بازرسی دقیق ومنظم‌در کلیه مراحل تولید بعمل میآید . شما همشه میتوانید به‌نخهای ابریشم مصنوعی تویوبو اطمینان داشته باشید . درمحصولات ما یك عامل برازنده دیگر وجود دارد وآن قیمت مناسب‌آنست.برای پیشرفت تجارت خودنخ مارك تویوبو بکار برید .

برای‌کسب اطلاعات بیشتر به‌آدرس زیر مکاتبه فرمائید وجزوه ماراکه مربوط به‌نخ ابریشم مصنوعی میباشد بخواهید .

TOYO SPINNING CO., LTD.
C.P.O. BOX 277 - OSAKA (JAPAN)

آ ـ ۵۶۲۲

هیچ صابونی ... هیچ پودر رختشوئی

لباسهای شمارا مانند **فاب** سفیدوتمیزنمیکند

فقط **فاب** لباسهای شمارا اینقدر سفیدوتمیز میکند و با عطر ملایم خود آنرا معطر مینماید

ظرفی در آب بسیارسرد نیز بدون استعمال لاجورد لباسهای شمارا ازهرچیز تمیزتر وسفیدترمیشوید. فاب باعطرمطبوع خودکلیه لباسهای شما را بنخو دلپذیری خوشبو میکند . فاب از صابون بسیار با صرفه‌تر است زیرا فاب از مقدار صابونی که قیمت آن معادل فاب باشد بیشتر لباس میشوید. هیچ صابونی مانند فاب زیاد کف نمیکند . فاب مانندصابون اثرتیره‌ای ازخود بجای نمیگذارد وبهمین جهت لباسهای سفید و رنگی شما درخشانتر و خوشرنگتر از همیشه جلوه میکند . برای آنکه لباسهای شما تمیز . . تمیز وسفید . . . سفید شود همیشه فاب استعمال کنید.

باپیروی از سه دستور زیر شخصاً فاب را آزمایش کنید :

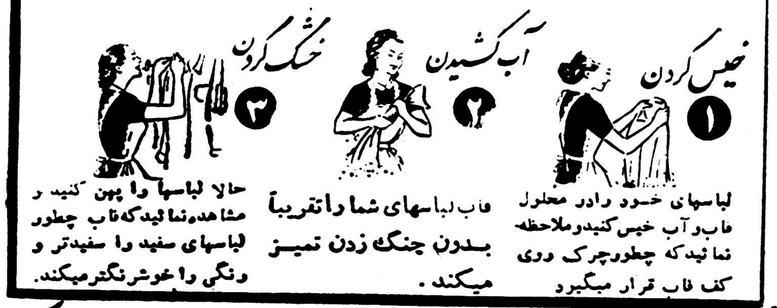
خیس کردن ۱
آب کشیدن ۲
خشک کردن ۳

لباسهای خود را در محلول فاب و آب خیس کنید و ملاحظه نمائید که چطور چرک روی کف فاب قرار میگیرد

فاب لباسهای شما را تقریباً بدون چنگ زدن تمیز میکند .

حالا لباسها را پهن کنید و مشاهده نمائید که فاب چطور لباسهای سفید را سفیدتر و رنگی را خوشرنگتر میکند.

فاب بخرید تا از وقت، کار و پول صرفه‌جوئی کنید

FAB-58-1-PH

آ ـ ۵۵۷۸

برنده سرگردان

مرلین مونرو بعد از آنکه ازآرتور میلر جدا شد به‌خبرنگاران میگفت که از آزادی خودش بسیارخوشحال‌است. ولی دراین اواخر شبیه دخترکوچولوی درمانده‌ئی شده که‌همه اورا ترك گفته‌اند. چند روز پیش هنر پیشه زیبا بدوستانش می‌گفت :من احتیاج بمحبت دارم و قلبم همچون پرنده کوچك سرگردانست .. چه‌بسیارند پرندگان کوچکی که خودرا در یك قفس محبوس کرده‌اند و از آن جمله مریلین مونرو هم در آرزوی یك قفس طلائی است .

لوك

انتقاد خشونت‌آمیز

قبل از پرواز فضانوردآمریکائی و بعد از مسافرت گاگارین بدورزمین این‌انتادازروش‌آمریکائیهاشنیده میشد که :اگر آمریکائیها بموشکهای‌دورپیما هم همان قدر توجه میکردندکه بقطر سینه هنرپیشگان هالیوود توجه‌دارند مدت درازی بود که آنها بماه هم دست یافته بودند .

ملاحظه میفرمائید که اکثر مردم جهان چقدر در قضاوت تندرو وبی‌رحمند.

نوارابلان

ماشینهای جوجه کشی
کارخانه کرمانی
بظرفیت ۷۵ الی ۱۰۰۰ تخم مرغ
تهران خیابان سیروس ایستگاه کلانتری شماره ۸۹۷
تلفن ۵۶۹۰۴

آ ـ ۵۶۵۰

از اینجا و آنجا

راننده نکته سنج

یکی از رانندگان تاکسی‌درپاریس یك روز ضمن درد دل بیکی از مسافرینش میگفت : ماباهمه نوع آدمی سروکارداریم .مثلایك شب من یك زن و شوهر را سوار کردم تا آنهارا بیك هتل برسانم . ولی آنها باچنان وضع ناراحت‌کننده‌ئی توی تاکسی نشسته بودند که من‌عصبانی شدم و گفتم : یاساکت باشید یا پیاده شوید چون بدین ترتیب که‌شما رفتار میکنید موقعیکه باطاق خود در هتل‌برسید هیچ حرف ناگفته‌ئی باقی نمانده‌است .

نوارابلان

ویسکی وشجاعت

چندروز قبل یك ملاح وارد مطب یکی ازدندان‌سازان لهاور میشود تا یکی از دندانهایش را بکشد ... ولی بمحض اینکه‌چشمش بصندلی‌مخصوص و دم ودستگاه مطب‌می‌افتد ازشدت وحشت دست و پایش را گم میکند. دندانساز کهنه‌کار ملاح شجاع! را روی صندلی‌مینشاند ویك‌بطری‌ویسکی باو میدهد و میگوید : چند جرعه بنوشید تا حالتان خوب بشود. ملاح تقریبا نیمی از بطری را سر میکشد. آنوقت دندانساز از او میپرسد: خوب حالا شهامت بیشتری پیداکردید ؟و ملاح بالحنی مبارزه جویانه جواب میدهد : بلی و حالادلم میخواهد بدانم چه کسی‌جرئت میکند دست بدندان من بزند !

نوارابلان

عشق ، کار و مرك

نویسنده بذله‌گو ومشهورآمریکائی جیمس‌توربر زندگی هموطنانش‌رابدین طرز خلاصه کرده‌است :برای ، آمریکائیها بعد از چهل سالگی‌عشق یك چیز مخالف شرم و حیاست و پس از پنجاه سالگی کارکردن‌یك امر عذاب‌آور می‌باشد و بعد از شصت سالگی مرك یك امر قطعی‌است .

ژوردوفرانس

بحران مشترك

هجوم مردم شهرهای کوچك به پایتخت از مسائلی است که در اکثر کشورهای جهان مطرح شده است . اخیرا در فرانسه اعلام شد که‌هرسال صدو پنجاه هزار نفر از مردم ولایات به‌پاریس می‌آیندو در این شهر مسکن میکنند و حال آنکه دولت طبق قانونی این کار را منع کرده است .همه ساله در پاریس بین چهل هزار تاشصت هزار خانه جدید بنا میشود . مسکن دادن‌جمعیت دایم التزاید پاریس اینك بصورت یك مسئله بغرنج درآمده است .

ژور دوفرانس

اطلاعات العربیة

الاخاء

مجلة سیاسیة ثقافیة مصورة تصدر عن دار اطلاعات فی طهران

پانزدهمین شماره مجله زیبای‌الاخاء منتشرشد مجله الاخاء را از همه روزنامه فروشها، بخصوص از محلهای زیر میتوانید خریداری فرمائید:سه‌راه شاه ـ گیشه‌مطبوعاتی‌ژاله دروازه شمیران ـ اول خیابان هدایت ـ گیشه مطبوعاتی فارس‌چهار راه حشمت الدوله ـ گیشه مطبوعاتی ابوالقاسم اللهیار چهارراه گمرك ،مقابل پمپ بنزین ـ گیشه مطبوعاتی سید محسن ارجستانی‌تجریش :مقابل خیابان دربند ـ گیشه مطبوعاتی سید حسین خلیلی‌قلهك: مقابل خیابان دولت ـ گیشه مطبوعاتی محمد علی فارسی . ودرشهرستانهاازنمایندگان‌اطلاعات مطالبه فرمایند .

۱ـ۵

PAS
افتتاح پرواز
تهران ـ آبادان ـ تهران
باهواپیماهای چهار موتوره سوپر د ث ۶ ب
شرکت هواپیمائی پارس
ارتباط فوری از آبادان و تهران به اروپا با سرویسهای بدون توقف هواپیماهای مجلل سوپر دث۷ث
شرکت هواپیمائی پارس
بهترین پذیرائی
بدون اضافه نرخ
بزودی پرواز باصفهان و شیراز
برای‌کسب اطلاعات بیشتر به آژانس مسافرتی خود یا درتهران به شرکت هواپیمائی پارس ۶۷ خیابان فردوسی تلفن ۴۸۸۳۳ ـ ۶۸۹۹۷ ـ ۶۹۹۸۸ ـ درآبادان به آبادان‌تر اول اژنسی (مهاجری) سن شایدبیلدینك
تلفن ۲۴۸۰ مراجعه فرمائید

برنامه پرواز	یکشنبه سه شنبه پنجشنبه سوپردث ۶ب
حرکت از تهران	ساعت ۵ بعداز ظهر
ورود به آبادان	ساعت ۶٫۴۵ بعداز ظهر
حرکت از آبادان	ساعت ۷٫۴۵ بعداز ظهر
ورود به تهران	ساعت ۹٫۳۰ بعدازظهر

تبلیغات فنری

آ ـ ۵۶۳۰

آگهی مزایده فروش‌اتومبیل فرسوده

پیرو آگهی مزایده۴۳۹ـ۱۹ ر۱ر۴۰ اداره اردنانس ارتش ۵۲ دستگاه جمس تجارتی و یکدستگاه جمس جنگی و ۳۲ دستگاه دوج و ۲۸ دستگاه آمبولانس و ۱۴دستگاه تانکیه آب و ۴۵ پارتی قطعات فرسوده که در بخش حراج اداره اردنانس ارتش موجود می باشد از طریق مزایده کتبی در ۴ پارتی بشرح زیر بفروش میرساند .

پارتی اول ۱۷ دستگاه جمس تجارتی بشماره های۲۶۶۷ ـ۲۷۷۳ـ ۲۶۰۶ ـ ۲۷۲۱ـ ۲۶۷۷ ـ ۲۵۳۶ـ ۲۶۶۲ـ ۲۵۰۰ـ ۲۷۳۴ ـ ۲۷۲۶ـ ۲۵۴۷ـ ۲۸۹۴ـ ۲۷۸۳ـ ۲۷۰۹ـ ۲۵۱۳ـ ۲۸۴۶ و یکدستگاه‌جمس جنگی بشماره ۱۱۰۷۹ ـ و ده دستگاه دوج بشماره های ۱۳۹۶۶ـ ۱۲۴۰۴ـ ۱۱۲۷۸ ـ ۱۱۶۴۸ ـ ۱۲۳۹۹ ـ ۱۲۳۴۱ ـ ۱۲۳۴۳ ـ ۱۳۴۳۶ ـ ۱۲۳۴۷ ـ ۱۳۶۰۹ و سه دستگاه آمبولانس بشماره‌های ۳۰۵۲ـ ۳۲۲۹ ـ ۳۱۳۷ و۵دستگاه تانکیه آب بشماره های ۹۰۸۳ ـ ۹۰۶۶ ـ ۹۲۱۹ ـ ۹۰۵۱ـ۹۲۲۰ـ

پارتی دوم ۱۷ دستگاه جمس تجارتی بشماره های ۲۷۷۲ ـ ۲۵۶۴ـ ۲۷۱۷ ـ ۲۸۵۰ ـ ۲۶۸۲ـ ۲۶۷۱ـ ـ ۲۵۱۶ ـ ۲۵۰۶ ـ ۲۶۸۴ـ ۲۹۴۶ـ ۲۸۰۱ـ ۲۶۵۸ ـ ۲۶۹۴ـ ۲۶۷۲ـ ۲۷۷۶ـ ۲۶۹۶ و ۲۶۲۳ و ۱۲ دستگاه دوج بشماره های ۱۲۳۴۸ ـ ۱۸۰۷۰ ـ۱۳۳۱۷ـ ۱۳۳۹۸ ـ ۱۳۶۴۳ـ ۱۳۲۹۹ ـ ـ ۱۲۵۳۶ ـ ۱۲۴۶۵ ـ ۱۳۶۲۶ ـ ۱۴۴۳۲ ـ ۱۳۲۲۲ ـ۱۳۱۸۸ و سه دستگاه آمبولانس بشماره های ۳۱۸۴ ـ ۳۱۸۹ ـ ۳۱۷۰ و پنج دستگاه تانکیه ۲۵۰ گالنی بشماره های ۹۱۰۴ـ ۹۱۴۵ـ۹۱۴۴ـ ۹۰۴۵ـ ۹۰۴۸

پارتی سوم ۱۸ دستگاه‌جمس تجارتی بشماره های ۲۶۰۰ـ۲۵۹۱ـ ۲۶۱۶ـ ۲۹۷۶ ـ ۲۸۴۰ ـ ۲۷۶۹ـ ۲۵۸۳ ـ ۲۷۸۰ ـ ۲۶۷۵ ـ۲۵۸۵ـ ۲۹۳۲ـ ۲۶۸۶ـ ۲۶۳۰ـ ۲۵۹۳ـ۲۵۹۷ ـ ۲۵۹۴ ـ ۲۶۵۴ ـ ۲۵۶۶ـ ۲۶۴۱ـ و ۱۰ دستگاه دوج بشماره های ۱۸۰۲۵ ـ ۱۳۵۵۸ ـ۱۲۵۰۷ـ ۱۲۴۹۶ـ ۱۳۸۰۳ـ ۱۳۷۵۱ ـ ۱۲۴۸۰ـ ۱۳۳۸۵ ـ ۱۲۴۰۸ و ۲ دستگاه آمبولانس بشماره های ۳۱۴۱ و ۳۱۳۵ و ۳ دستگاه‌تانکیه آب ۲۵۰ گالنی بشماره‌های۹۰۳۳ـ ۹۱۱۰ـ ۹۰۹۷ و یکدستگاه‌تانکیه آب ۴۰۰ گالنی بشماره۱۹۹۶۹

پارتی چهارم ۴۵ پارتی قطعات فرسوده که مشخصات آن در حسابداری اداره موجود است .

۱ـ داوطلبان می توانند همه روزه از وسائل فوق در میدان‌حراج اداره اردنانس ارتش بازدید و سپس پیشنهادات خودرا تسلیم نمایند.

۲ـ پیشنهاد دهندگان می‌توانند یکجا و یا در هر پارتی‌فوق‌الذکر شرکت نمایند ضمنا هرکس‌که برای ۴ پارتی باشرائط مساوی‌پیشنهاد داده باشد حق تقدم بااوست .

۳ـ پیشنهادات باید در پاکات سربسته و ممهور تا آخر ساعت اداری روز پنجشنبه ۲۸ر۲ر۴۰ تسلیم دفتر اداره اردنانس ارتش گردد و یك نسخه از پیشنهادات بایستی باداره بازرسی مالی ارتش واقع در خیابان سوم اسفند ارسال گردد.

۴ـ پیشنهادات واصله درساعت ۹ صبح روز شنبه ۳۰ر۲ر۴۰ در حضور کمسیونی باز وقرائت میشود. حضور پیشنهاد دهندگان در جلسه مزایده آزاد است واداره در رد یاقبول یك و یاکلیه پیشنهادات مجاز است

۵ـ سپرده برای هر دستگاه از خودروها از هر پارتی پنج هزار ریال و برای ۴۵ پارتی قطعات فرسوده صدی ده (۱۰.ر.) ارزش پیشنهادی که بایستی بحساب ۱۲۲۷ بانك ملی (شعبه فردوسی) ریخته ورسید پیوست پیشنهاد باشد.

۶ـ به‌پیشنهادات فاقدسپرده و مبهم و مشروط ویا اینکه دیرتر از ساعت مقرر واصل گردد همچنین وجه نقد یاچکهای جاری بهیچوجه ترتیب‌اثرداده نخواهد شد .

۷ـ کلیه‌هزینه‌های مالیاتی و نشرآگهی و آنچه‌که طبق مقررات باین‌مزایده تعلق میگیرد باخریدار میباشد .

۸ـ برنده مزایده درظرف یك هفته پس از ابلاغ موظف است وسائل وسائط را از اداره خارج ودر غیر این صورت سپرده او بنفع ارتش ضبط خواهدشد.

اداره اردنانس ارتش

آ ـ ۵۶۷۲

عبور از پنج قاره

از فستیوال کان چه خبر؟

«خروج»

بزرگترین فیلمی را که سینمای امریکا بفستیوال کان معرفی کرده است «خروج» (بمناسبت تشابهی که بین‌موضوع فیلم‌و خروج‌بنی اسرائیل برهبری حضرت موسی‌از مصر وجود دارد این نام بفیلم داده شده است) نام دارد کارگردان این فیلم ـ اوتوپرمینگربزرگترین کارگردان‌هالیود میباشد که فیلم مرد باز و طلائی او موفقیت زیادی بدست آورد .

هنرپیشگان اصلی فیلم خروج عبارتند از پل نیومن «اواماری سن» «جان دریك» (چندی قبل‌با همسرش بایران آمد) و سررال ریشارد سون.

منتقدین سینما براین عقیده اند که باحتمال قوی فیلم خروج شانس زیادی برای بردن جایزه نحل طلائی دارد داستان فیلم مربوط بسال ۱۹۴۷ میباشد که نزدیك ۳۰ هزار نفر یهودی که پس از پایان جنگ از جهنم نازیها رهائی یافته اند تصمیم میگیرند بفلسطین مهاجرت‌کنندامادر بین راه کشتی آنها که نام خروج برروی آن دیده میشود در قبرس توسط‌انگلیسیها توقیف میگردد و سلامتی همه آنها در اردو گاهی که در قبرس برای آنها ترتیب داده میشود بخطر میافتد .

سراسر فیلم خروج را یك داستان عشقی که‌بین یك دخترو پسریهودی بوجود میآید گرفته است .

صحنه‌ای از فیلم «خروج»

انگوری در آفتاب

انگوری در آفتاب دومین فیلم سینمای امریکااست که‌به‌فستیوال‌کان معرفی کرده است کارگردان آن‌دانیل پتری و بازیکنان اصلی آن عبارتند از سیدنی پوآتیه ـ کلودیا ماکنل ـ واستن فری اکثر بازیکنان انگوری در آفتاب سیاه پوست میباشند و منتقدین سینما براین عقیده اند که همه آنها نقش خود را بخوبی در این فیلم ایفا کرده اند .

عنوان فیلم از یکی از شعر های مشهور لونگاستون هوگز بنام سرود هارلم گرفته شده است .

سیدنی پوآتیه در صحنه‌ای از فیلم انگوری درآفتاب

گوش این مرد گمشد

مردی ضمن تصادف بایك اتومبیل گوش خودرا ازدست داد اما باکوشش پزشگان گوش اورا پیدا کرده درجایش پیوند زدند

یکی از جراحان لندن در هفته گذشته از پلیس تقاضای فوری‌نمود که در محلی که ماشینی در آن نقطه تصادف نموده بود جستجوی گوش گمشده مردی بپردازد ، در مقابل دکتر ودرقسمت تصادفات مریضخانه مردی‌رابوسیله‌آمبولانس آورده بودند که از ناحیه‌ی سر مجروح شده بود . دکتر جراح متوجه‌شده بود که شخص مجروح یك گوش خودرا از دست داده‌است بسرعت جستجو شروع گردید . هنگامیکه گوش راپیدا نمودند بطرز ماهرانه ای در جای اصلی‌خود آنرا بخیه زدند امروز آن‌شخص مجروح که سرش باباند پیچیده شده است میتواند مطمئن باشد که هرروز گوشش درسر جای خود محکم تر میشود و بالاخره مانند قبل محکم خواهد شد .

اگر گوش شخص مجروح‌پیدا نشده بود داستان دیگری بوجود آمده بود ، چون اگر چه دکترها میتوانند نسوج قسمتهای جداشده‌ی بدن یك مجروح را دوباره متصل نمایند ولی هنوز ازنسوج و اعضای بدن‌دیگران برای پیوند به بدن شخص دیگری استفاده‌عملی بسیار نشده است ، این امر هنوز هم‌یکی از بزرگترین مسائل حل نشده‌ی جراحی میباشد .

البته در اینمورد استثناء نیزوجود دارد که یکی پیوند چشم میباشد. وبدینطریق بسیاری از مردم قدرت بینائی خودرا بدست آورده اند .

اکنون در بریتانیا تحقیقات‌بسیاری بوسیله دانشمندان علم طب برای کشف طرقی میشود که‌بدانوسیله این مقاومت بدنی در مقابل پیوند زدن نسوج بیگانه را از بین ببرند. معلوم‌شده است هنگام پیوندنسوج بیگانه بدن موادی بوجود می‌آورد که‌از مجذوب شدن‌بنسوج بیگانه جلوگیری میکند .

غرق درجواهر

ملکه الیزابت انگلستان و دوك ـ ادینبورو در مسافرتی که چند روز قبل بروم‌کردند با پاپ جان‌بیست و سوم ملاقات نمودند.

ملکه انگلستان هنگامیکه از کتابخانه معظم واتیکان‌دیدن میکرد تاجی برسر داشت و غرق درجواهر بود .

آسوشیتد پرس

تاپنجاه سال دیگر کره ماه مسکونی میشود

درآینده‌ای بسیار نزدیك روسها موشکی بمریخ میفرستند

بعد از گردش اولین انسان‌فضا نورد در مداری بر گرد زمین امروز اعلام شد که هدف آینده دانشمندان شوروی تسخیر کره‌ماه میباشد .

روزنامه «پراودای جوانان»درمورد پیشرفت های فضائی شوروی می ـ نویسد: دانشمندان ما اینك‌آماده‌اند تا موشکی‌بسوی کره‌مریخ‌بفرستند.

طبق نوشته این روزنامه روسها برای تسخیر کره‌ماه برنامه‌ای‌تهیه نموده‌اند از اینقرار :

۱ـ فرستادن یك سفینه فضائی برای گردش بدورماه‌وبازگردانیدن آن بزمین.

۲ـدر مرحله بعدی یك سفینه فضائی که دارای سرنشین انسان خواهد بود بعد از گردش بدور ماه باز خواهد گشت .

۳ـ در سومین قسمت یك سفینه فضائی که حامل دستگاه های‌خود ـ کار برای مطالعه وضع ماه میباشد در این کره فرود خواهد آمد.

این دستگاهها اطلاعات پر ـ ارزشی را که بدست می آورند بزمین مخابره خواهند کرد .

٤ـ آخرین قسمت این برنامه عبارت می باشد از فرود آمدن یك‌انسان در ماه . روزنامه‌پراودای جوانان می نویسد : بطور تحقیق نمی توان گفت مسافرت انسان بماه در چه تاریخی انجام خواهد شد ولی باحتمال زیاد این نقشه حد ـ اکثر تاسه سال دیگر عملی میشود.

روزنامه مزبور می افزاید : بادر نظر گرفتن تمام احتمالات بایدامید بسیار داشت که تا پنجاه سال‌دیگر کره ماه مسکونی شود وانسان در آنجا وسایل زندگی خودرا آماده کند .

خبرگزاری فرانسه

عروسی کانگستر های شیکاگو

دختر جانشین ال کاپون ازدواج کرد

مراسم ازدواج دختر تونی‌آکوردو بایك کارگر باشکوه بسیار انجام شد

امروز مراسم‌ازدواج دختر آکوردو باشکوه فراوان در شیکاگو انجام شدعروس درمیان لباس توریش‌بسیار زیبا روی و خندان بود و در آن حال که نغمه «مارش عروسی» از ساخته های هندلون در فضا طنین انداخته بود پدرش با غرور فراوان او را درمیان خرمنی از گلها مشایعت میکرد . در مقابل محراب وی دست دامادش را فشرد در صف اول ـ نشست و هم چون پدری که دخترش خوشحالی از صورتش ساطع بود .

همسر شایسته ای پیدا کرده ،برق ولی این ازدواج با سایر عروسیها فرق داشت و آن این بود که تونی آکوردو پدر عروس پادشاه کانگستر های شیکاگوست و جانشین ال‌کاپون مشهور بشمار میرود . تونی آکوردو فعلا بطور موقت و با سپردن بیست و پنجهزار دلار ضمانت آزاد است . بعد از خروج از کلیسای کاتولیك شیکاگو و در محلات شیك این شهر آکوردو بعد از سالها در حالی که لبخندی‌بلب‌داشت‌در مقابل‌خبرنگاران و عکاسان ظاهر شد . او گفت :بسیار مفتخر هستم .

داماد آکوردو پسر لوله کشی است که شیر های طلای حمام پادشاه ـ کانگستر های شیکاگو را که از مرمر سیاه ساخته شده نصب کرده است.

خانم هائی که در این مراسم عروس رابدرقه میکردند کلاههائی از گل بسر نهاده بودند .

کانگستر هائی که از گوشه وکنار امریکا بشیکاگو آمده‌بودنددر کادیلاك هایشان در انتظار موکب عروس بودند آنها اتومبیلهای خود را در کوچه‌های اطراف کلیسا نگاهداشته بودندچون میدانستند که کارآگاهان شماره ـ اتومبیلهائی را که جلوی کلیسا می ایستند یاد داشت خواهند کرد .شب عروسی یك ضیافت مجلل در یکی از گرانترین هتلهای شیکاگو بافتخار ـ عروس و داماد ترتیب داده شده بود هشتصد نفر در این میهمانی حضور داشتند هزینه این ضیافت در حدود بیست و پنج هزار دلار گردید .

فرانس دیماش

یك نصیحت کوچولو به‌سیگاری‌ها

یکی از اطباء متخصص‌انگلستان بمردان مسنی که سیگار کشیدن را وسیله ئی‌برای انحراف‌خاطر میدانند این چنین نصیحت کرده است :برای بیشتر اشخاص سیگار کشیدن غالبا وسیله ای است برای تسکین اعصاب دکتر ماك کنیون آنگاه میگوید :وسیله دیگری برای انحراف خاطر و تسکین اعصاب وجود دارد که کمتر از سیگار کشیدن ببدن و سلامتی لطمه میزند. این وسیله عبارتست از صحبت و اختلاط بازنها (البته غیر از همسر خود آدم) و اگر مردی چند معاشر زن داشته باشد نسبت بهمسر خود علاقه بیشتری احساس خواهد کرد

خاطرنشان میکنیم که خود دکتر ماك کنیون دارای همسر و چهار فرزندمیباشد وهمین موضوع اهمیت پیشنهاد او را بیشتر میکند .

دکتر ماك کنیون خطاب بمردان جوان میگوید : برای مردان جوان فکر نمیکنم معاشرت‌با خانم هابتواند جانشین سیگار کشیدن بشود و حتی احتمال دارد که خطرات بیشتری هم ایجاد کند .

شدت طوفان

گرد باد شدیدی که دو روز قبل ناحیه نرماندی در فرانسه را دربر گرفت خسارات زیادی در نقاطی از جمله مانش اور و کالوادوس بوجود آورد .

شدت گرد باد و طوفان بحدی بود که کامیون ها ی‌سنگین را از جاکنده و واژگون میساخت در این عکس کامیونی را که براثر طوفان روی یك اتومبیل سواری افتاده است مشاهده میکنید .

خبرگزاری فرانسه

جدول کلمات متقاطع شماره ۱۸۰۶

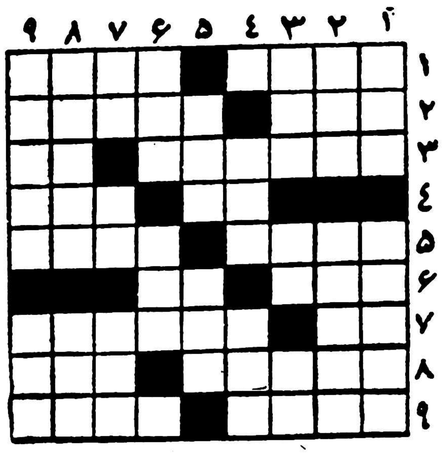

افقی : ۱ ـ رنج های جوانیش‌داستان شورانگیزی‌دارد ـ نویسنده‌ای که از عشاق حافظ بود ۲ ـ تازگیهامال جاذبه جنسی آن هم در آمده است ـ ازمیوه های عسلی !۳ ـ بهبود ـ بلی بزبان خارجی ٤ـ عکس‌ـ العمل سك در مقابل پاروی دم نهادن ـ راهنما بهتر می شناسد ٥ ـ روشنی بخش ـ یکی از معروفترین نقاشان نوپرداز معاصر ٦ـ حریف سیاست را هم بدان می‌کشند ـ کوچك ۷ـ حرف آخر ـ لقب دیگری برای بعضی از پیرزنان دمامه ۸ ـ چین‌چین بردامن و پاچین ـیکی از قلب های پیل ۹ـ بانشاسته میزنند ـ ازعیاران بنام .

عمودی : ۱ـ چند وقت پیش تادروازد ایران پیش آمد ـ وصفی‌برای طره پرچین و شکن زلف یار ۲ـ بااصطرلاب دوست است ـ بااین پای زشت بیخود خودرا جزء رجال جا میزند ۳ ـ از کشورهای آسیائی ـ ضمیری است ـ بلی آلمانی ٤ ـ قسمتی از گاو آهن ـ انشااله یسر از دنبال داشته باشد ٥ـ هم برسر دیوار می‌نشیند هم باابرو ـ قسمتی از ترازو ٦ـ از اصطلاحات موسیقی ـ وقتی نباشد انگشت میزنند ۷ ـافسار گسیخته ـ واحد وزن‌ـ از گلها ۸ـچیزی بالای سی وهفت درجه ـ از اقسام خواهر و برادر ۹ـ اگر برای هیچ باشد نمایشنامه‌ای می‌شود ـ نیستی .

حل جدول شماره ۱۸۰۵

افقی : ۱ـ شوبرت ـنفس ۲ـ خلیفه ۳ـ وخ ـپل ـ فا ٤ـ آفات ـ اصل ٥ـ رقیب ـخراب ٦ـ الخ ـ نعنا ۷ـ بن ـ ان ـلر ـگلدان ۹ـتوز ـ اسکلت .

عمودی : ۱ـ شلوار ـبرق۲ـ خفقان ۳ـ بخ ـایل ـ گز ٤ـ رل ـ تبخال ٥ـ تیپ ـندا ٦ـ فلاخن ـاس ۷ـ نه ـصرع ـنك ۸ـ فلانل ۹ـ صبا ـ باروت .

ـ۲۶ـ

نوشته : ژان ساوان
عضو فرهنگستان فرانسه

ماری والوسکا

فردای آن‌روز بازکنت «والووسکی» بسراغ‌این‌مادر دختر آمد ولی این‌بار تنهابود. ماری‌که آمدن کنت‌رادید ازاطاق‌خودش خارج نشد . مذاکرات‌بین کنت ومادرش مدت نسبتا زیادی طول کشید .

ماری‌ازنتیجه‌این مذاکرات بی‌اندازه نگران ومضطرب‌بود. سرانجام پس‌از مدتی کنت «و ولووسکی» رفت. «خانم‌زوبوروسکا» بیدرنك‌نزد دخترش‌آمد وبدون مقدمه از مشکلات وستم‌زندگی ،زبان بشکایت گشود ودر آخرگفت اکنون وقت آن‌رسیده است که‌باین فلاکت و بدبختی پایان داده شود . وبرای این کار فقط یك‌راه درپیش است ماری که‌میخواست منظور مادرش رااز این‌مقدمه چینی دریابد بدقت گوش میداد .

ماری حیرت زده به گفته های مادرش گوش میداد.

آه‌وناله خانم«زوبوروسکا» تمام‌شدنی نبود . ضمن‌صحبت‌چنان قیافه حزن آلود گرفته بود که گوئی تمام غم‌های دنیا برروی‌قلب او انباشته شده است :

ـبله دخترم . برای رهائی از این وضع فلاکت بار فقط یك راه موجود است و آن شوهر کردن تواست . آنهم شوهر پولدار .شوهری که بتواند بزندگی ما سرو صورتی بدهد ، قرض های‌مان را بپردازد ، و بهریك از برادرانت کمك خرج کافی مقرر دارد. مادرت دارد یواش یواش پیر میشود و کمرش زیر بارسنگین زندگی خمیده شده و بکلی‌ناتوان و فرسوده شده‌است. حالا درست گوش کن . در حال حاضر دونفر از تو خواستگاری می کنند یکی از خواستگارانت کنت«والووسکی» ودیگری‌مهمان روسی او است .

دراین جا خانم «زوبوروسکی» لحظه‌ای سکوت کردو منتظر

ـ۲۷ـ

جواب شد و چون از ماری صدائی درنیامد گفت :

ـزود باش تصمیم بگیر . مرد روسی رامیخواهی یاکنت پیررا؟

ماری که مثل آدمهای صاعقه زده ،در جای خود خشك شده بود فشاری بخود دادو آهسته گفت :

ـپیر مرد را میخواهم .

ماجرای آن روز ضربت روحی‌شدیدی برماری وارد ساخت . بطوریکه چند روز بعد در بستر بیماری افتاد و مدت سه هفته تمام در آتش تب شدیدی میسوخت و چند بار تالب گور رفت وبرگشت . وقتی که برای اولین بار پس از پایان بحرانی بیماری چشمان خودرا باز کرد «کنت والووسکی»را در بالین خود دید.

«کنت» پیر در تمام مدت بیماری ماری لحظه‌ای بالین او را ترك نگفته و تمام مخارج دارو وپزشك را بعهده گرفته بود .

کم‌کم حال ماری بهتر میشد ولی عروسی آنها باین زودی امکان پذیر نبود زیرا چندروز بعد باز تب دختر جوان عودکرد . این بار بیماری او سه‌ماه طول کشید .

پس از آنکه سرانجام از بستر بیماری برخاست باز صحبت عروسی بمیان آمد .

«کنت والووسکی» روزی در اثنای صحبت باماری با محبت ومهربانی فوق‌العاده گفت :

البته شوهر شما درسن‌و سالی نیست که بتواند الهام بخش عشق شود . تنها دلخوشی من بدوستی باشما و جلب اطمینان شما است .

درژانویه۱۸۰٤ماری‌رسما بعقد ازوداج کنت درآمد و لقب کنتس والووسکا گرفت و همراه شوهرش برای گذراندن ماه عسل بهوین و سپس به ایتالیا رفت .

«کنت والووسکی» روزهای خوشی میگذرانید و همیشه به همسرش میگفت :

ـمن خوشبخترین مردان روی زمین هستم .

کنتس جدید از مهربانیهای شوهرش متاثر میشد ولی طبعا نمی‌توانست باین پیر مرد شصت ساله عشق ورزد .

ماری وقتی که بعقد کنت در آمد بیش از هفده سال نداشت

ـ۲۸ـ

کنت برای بهبود وضع زندگی مادرزنش و برادران ماری‌فداکاری زیاد میکرد بدون آنکه این موضوع را برخ زنش بکشد و اغلب ماری از کمك های سخاوتمندانه کنت بخانواده‌اش بی‌اطلاع بود وشرح این فداکاریها را از زبان دیگران می‌شنید . پس از آنکه بدرجه علاقمندی کنت نسبت به بهبود وضع معاش مادر و برادرانش آگاه شد از شوهرش صمیمانه تشکر کرد ولی از اینکه این کارها رابدون اطلاع وی انجام داده‌است «کنت»را نکوهش نمود.

ماری از صمیم قلب از شوهرش قدردانی میکرد و نسبت باو احترام زیادی قائل بود ولی نمی‌توانست او را از دل و جان دوست دارد... معذلك خیلی زود دریافت که بزودی نوزادی بدنیا خواهد آورد طولی نکشید از ثمره این ازدواج پسری بدنیا آمد ،وجود این طفل یکباره وضع روحی اورا دگرگون ساخت و دیگر برخلاف گذشته خود را زن بدبختی نمیدانست .

اما افسوس ! این دوران خوشبختی طولی نکشید و بزودی شکنجه عذاب که از دوران کودکی پیوسته روح اورا آزار میداد بسوی کنتس جوان هجوم آورد و کوهی از غم برروی قلب حساس او گذاشته شد . ماری از سرنوشت اسف انگیز وطنش واز تحقیر واهانتی که نسبت‌به لهستان روا داشته میشد رنج می‌برد و معتقد بودکه باید لهستان باردیگر عظمت سابق‌خودرا بازیابد .

باخواندن روزنامه ها روزانه امیدی‌در دلش‌بازشدکنت والووسکی که مانند ماری نسبت به وطنش علاقه و دل بستگی شدیدی‌داشت ودرعین حال مرد«رئالیست»و معتدلی بود بدقت جریان اوضاع و فتوحات ناپلئون را تعقیب میکردو اغلب‌سر میز شام دراین باره باماری وارد صحبت میشد .

شنیدن خبر لشکر کشی هاو فتوحات ناپلئون ماری را بشدت بوجدو نشاط درمی‌آورد .ومیدانست که بناپارت خودرا از «کنسولی» بامپراتوری رسانید و این همه عاشق جنك و لشکرکشی است روزی بسراغ لهستان خواهد آمد . در سال ۱۸۰۵ پیش‌بینی ماری به حقیقت پیوست .

روشنائی بیشتر با سیم و کابلهای ک.و.اُ (المپیا ساخت آلمان)

آلیاژ روکش سیم های قیراندود پلاستیک ک.و.اُ المپیا طوریست که تا ۱۳۵ درجه حرارت تدریجی مقاومت دارد. درصورتی که سیم های برق متفرقه تا ۳۵ درجه حرارت تدریجی مقاومت دارند.

KWO VEB KABELWERK OBERSPREE · BERLIN-OBERSCHÖNEWEIDE

برای ساختمانهای خود از سیم پلاستیک و قیراندود ک.و.اُ (المپیا ساخت آلمان) استفاده کنید.

Elektrotechnik

فروش در کلیه الکتریکی های تهران و شهرستانها

نام‌نویسی درهنرستانعالی موسیقی

هنرستانعالی موسیقی درسال تحصیلی ۴۰-۴۱ برای رشته‌های ویلن وپیانو (ازکلاس چهارم ابتدائی) وبرای رشته سازهای بادی - ویلن سل - آواز (از کلاس اول متوسطه) هنرجو میپذیرد.

برای نام‌نویسی از این تاریخ تا آخر خرداد همه روزه قبل‌از ظهر و از اول تیرماه تا پایان مرداد روزهای دوشنبه وچهارشنبه از ساعت ۸٫۵ تا ظهر وعصر ها همه روز ازساعت ۵٫۵ تا ۷٫۵ بعدازظهر دفتر هنرستان واقع درخیابان ارفع باز است.

در دوره ابتدائی واول متوسطه هنرستانعالی موسیقی علاوه برمواد موسیقی عین برنامه رسمی دروس عمومی وزارتفرهنگ نیز تدریس میگردد ضمنا تحصیل درهنرستان بطور رایگان میباشد.

۱-۱۰

برای رعایت بهداشت. راحتی وزیبائی

کاشیهای خوشرنگ

راکو RAKO

وهاب HOB

وهمچنین لوازم بهداشتی

دیتورویت DITURVIT

واثاثیه فلزی ساخت چکوسلواکی

را انتخاب نمائید

مراکز پخش: الکساندر بلین - خیابان فردوسی - شماره ۱۸۵ - تهران و سایر فروشگاههای معتبر

نماینده انحصاری: ا. ریستاکیان - خیابان شاهپور - ۱۵۳۲ - تهران

ساعت ٤ بعدازظهر فردا تیمهای

برزیل (مادوریرا) ودارائی درامجدیه مسابقه می‌دهند

۱۶ پیروزی

درخشان حاصل سه‌ماه مسافرت تیم مادوریرا درکشورهای آسیائی و آمریکائی میباشد

فدراسیون فوتبال کشور به‌بهترین فوتبالیست ایرانی جایزه سال میدهد

همانطور که قبلا اطلاع داده شد فدراسیون فوتبال کشور از تیم‌فوتبال مادوریرا (برزیل) که یکی ازقوی‌ترین تیمهای حرفه‌ای کشور برزیل

مهندس خبیری

می‌باشد دعوت بعمل آورد که برای انجام چند مسابقه بتهران بیایند.

قرار بود تیم فوتبال برزیل هفته گذشته وارد تهران شده و اولین مسابقه خود را باتیمهای فوتبال‌تهران از روز جمعه ۱۵ اردیبهشت ماه‌آغاز نماید.

روز چهار شنبه هفته گذشته ده نفر از فوتبالیست های برزیل ازشهر سیلان (محل انجام آخرین مسابقه‌تیم مادوریرا) وارد تهران شدند. وقرار بود که بقیه نفرات تیم مرکب از ۱۶فوتبالیست روز پنج شنبه وارد تهران شوند.

فدراسیون بدین منظور برنامه مسابقات را در روزنامه ها و رادیو از روز جمعه ۱۵اردیبهشت ماه اعلام نمود صبح‌روز پنج‌شنبه تلگرافی به فدراسیون فوتبال ایران اطلاع داده شد بعلت تغییر برنامه خطوط هوائی بقیه نفرات تیم مادوریرا نمی‌توانند بتهران وارد شوند فدراسیون فوتبال کشور که تاآن لحظه از هرحیث خود را آماده برگزاری مسابقات نموده بود ناچار برنامه خودرا قطع نمود و طی اعلامیه‌ای باطلاع‌رسانیدکه مسابقات فوتبال تیمهای ایران و برزیل ازروز جمعه ۲۲اردیبهشت ماه آغاز خواهد شد.

ورود بقیه نفرات

نیمه شب دیشب بقیه فوتبالیست های تیم برزیل از سیلان بتهران وارد شدند. در فرودگاه مهرآبادآقای مهندس ذبیح خبیری رئیس فدراسیون فوتبال‌کشوراز‌اعضای‌تیم‌استقبال کرد. و فوتبالیست ها پس‌ازانجام‌تشریفات گمرك برای استراحت بهتل راهنمائی شدند.

اولین مسابقه

تیم فوتبال مادوریرا اولین‌مسابقه خودرا ساعت ٤٫۵ بعد از ظهر فردا باتیم فوتبال کلنی دارائی دراستادیوم امجدیه انجام خواهد داد. تیم فوتبال باشگاه دارائی از چند ماه قبل خودرا آماده این مسابقه جالب نموده‌است.

دومین مسابقه فوتبالیست های برزیل‌ساعت ٤٫۵ بعد از ظهر روز یك‌شنبه ۲٤اردیبهشت باتیم کلنی باشگاه شاهین خواهد بود.

آخرین مسابقه تیم فوتبال مادوریرا در تهران روز جمعه ۲۹ اردیبهشت باتیم کلنی باشگاه تاج خواهد بود. آقای مهندس خبیری رئیس فدراسیون فوتبال کشور اظهار داشت ممکن است یك مسابقه‌روز سه‌شنبه ۲٦ اردیبهشت ماه برای تیمهای برزیل‌و کلنی آبادان در تهران ترتیب داده شود. البته تااین لحظه موافقت سرپرست تیم مادوریرا برای انجام این مسابقه جلب نشده است در صورتیکه این موافقت جلب شود تیم کلنی آبادان باهواپیما بتهران‌دعوت خواهد شد و روز سه‌شنبه مسابقه‌این دوتیم انجام میگردد.

۱٦ پیروزی

تیم فوتبال مادوریرا سه ماه قبل کشور خودرا برای انجام مسابقات فوتبال در کشور های خارجی ترك کرد ودرطول مدت سه‌ماه ۱۹ مسابقه باتیمهای مختلف کشور های آسیائی و آمریکا داده است. از این ۱۹مسابقه در ۱٦مسابقه‌تیم‌مادوریرا پیروز دردومسابقه شکست خورده و یك مسابقه مساوی کرده است نتایج مسابقاتیکه‌تیم مادوریرادرکشور های خارجی انجام داده‌است بشرح زیر می‌باشد.

نتایج مسابقات

تیم مادوریرا باتیم لئو در آمریکا یك برصفر بنفع‌مادوریرا تیم مادوریرا باتیم ماژیاس درآمریکا یك بریك بنفع طرفین تیم مادوریرا باتیم اونیتد ساله درآمریکا یك برصفر بنفع اونیتدساله تیم‌مادوریراباتیم ژادرام در آمریکا چهار بریك بنفع مادوریرا تیم مادوریرا باتیم ویتوریا درآمریکا ۵بریك بنفع تیم مادوریراتیم‌مادوریرا باتیم کلنی ژاپن در توکیو ۳ بر۲ بنفع مادوریرا تیم مادوریرا باتیم‌کلنی ژاپن در توکیو ۳ برصفر بنفع‌مادوریرا تیم‌فوتبال مادوریراباتیم‌کره در کره ٤بر۲ بنفع مادوریراتیم مادوریرا در کره باتیم کره ۲ برصفربنفع‌مادوریرا تیم‌مادوریرا در هنك کنك باتیم‌هنك کنك ۳برصفر بنفع مادوریرا تیم مادوریرا باتیم ماکائو از ماکائو ٦بر صفر بنفع مادوریرا تیم مادوریرا باتیم مالایا در مالایا ۵بریك بنفع‌مادوریرا تیم مادوریرا باتیم‌ایپویا درمالایا سه‌بریك بنفع مادوریرا تیم مادوریرا باتیم مالایاسه‌بر۲ بنفع مادوریرا تیم‌مادوریرا دراندونزی‌باتیم اندونزی ۲ بریك بنفع‌مادوریرا تیم ماکازار باتیم مادوریرا در اندونزی سه برصفر بنفع مادوریرا تیم مادوریرا باتیم منتخب اندونزی یك برصفر بنفع اندونزی تیم‌مادوریرا درسیلان باتیم کلومبو۷ بریك بنفع مادوریرا تیم مادوریرادر آخرین مسابقه سیلان ۱۳ بر۲ بنفع مادوریرا مسابقات خودرا خاتمه داده است این تیم نیرومند حرفه‌ای در تهران ٤مسابقه باتیمهای تاج‌ودارائی وشاهین‌و کلنی‌آبادان انجام‌خواهدداد. بدون شك باتوجه به‌نتایج‌مسابقات این تیم در کشورهای آسیائی تیم مادوریرا از تیمهای فوتبال تهران به مراتب قویتر خواهد بود و نتایج‌این مسابقه بایستی بنفع‌تیم‌مادوریراخاتمه پذیرد.

جائزه سال

آقای مهندس خبیری رئیس‌فدراسیون فوتبال کشور به‌خبرنگارما گفت در طول جریان مسابقات فوتبال‌تیم های ایران و برزیل یك‌هیئت مرکب‌از اعضاء فدراسیون‌ناظر فعالیت کلیه فوتبالیست‌های‌تیم‌های‌تهران‌خواهدبودو پس از خاتمه این مسابقات به‌بهترین فوتبالیست ایرانی که در این‌مسابقات بهتر از دیگران بازی کرده باشد.

یك جائزه نفیس بعنوان جائزه سال به‌بهترین فوتبالیست ایرانی خواهد داد.

از: اسپهانی

اسراف

دوره‌مقدماتی فعالیت فدراسیون کشتی کشور درمورد انتخاب تیم ملی کشتی ایران جهت شرکت در مسابقات کشتی‌قهرمانی‌جهان ۱۹٦۱ یوکوهاما (ژاپن) بپایان رسید و اکنون ۳۵ نفرکشتی‌گیر برای این منظور در اردوی فدراسیون بسر میبرند.

مسابقات قهرمانی یوکوهاما در تاریخ ۱۲خردادماه آغازخواهد شد. بعبارت ساده به‌انجام مسابقات بیش از سه هفته باقی نمانده‌است دراین مدت فدراسیون ناگزیر است در اردو برفع‌نواقص کشتی‌گیران بپردازد ودر نتیجه از لحاظ‌آمادگی بدنی و روحی بهترین‌افراد را به‌ژاپن بفرستد.

ظاهرا تااینجا کارهای فدراسیون بروفق مراد بوده وفدراسیون مرتکب هیچگونه خطائی نشده است. ولی در حقیقت امرفدراسیون کشتی ندانسته یك عمل زائد را انجام میدهد که بجز حیف و میل بودجه ورزش نتیجه دیگر عائد او نخواهد شد.

از ۳۵نفری که در اردوی فدراسیون بسر میبرند شش نفراز آنان کشتی‌گیر فرنگی و بقیه از کشتی‌گیران آزاد می‌باشند. معلوم نیست این ۲۹ نفرکشتی‌گیر بچه مجوز به‌اردو اعزام شدند ووجود آنان در انتخاب‌تیم ملی آزاد هشت نفری چه‌اثر مثبتی دارد.

اگر فدراسیونهای ماهم مانند فدراسیون های سایر کشور ها درمورد انتخاب افراد ملی تحت تاثیر القاب، عنوان قرارنمی‌گرفتندو دراعزام آماده ترین کشتی‌گیران اصرار میکردند شاید وجود این‌عده دراردو چندان زیاد بنظر نمی‌رسید. فدراسیون از حالا در موردپنج نفر کشتی‌گیر تصمیم قطعی گرفته و موضوع فقط سرانتخاب‌سه‌نفر باقی مانده است که تازه دونفر آنها هم تقریبا معلوم است. چه‌ضرری داشت که فدراسیون نفرات اول و دوم مسابقات انتخابی رابه‌اردو ببرد و بدین‌ترتیب از اسراف جلوگیری نماید. اتفاقا فدراسیون سابق کشتی‌هم کم و بیش‌دچارهمین اشتباه میشد ودرنتیجه بجای بهره‌برداری مثبت مقداری خرج‌وقرض‌دردست آن‌باقی می‌ماند.

بهیچوجه عاقلانه بنظر نمی‌رسد که فدراسیون کشتی کشور اشتباهات گذشته دیگران را تکرار نماید و دانسته یاندانسته باعث‌حیف و میل بودجه ورزش گردد. خوشبختانه هنوز وقت باقی است که‌فدراسیون دراین خصوص تصمیم بهتری اتخاذ نماید.

جشن هنرستان ملی باله درحضور شهبانوی ایران

درآین برنامه استادان هنرستان نیز هنرنمائی خواهندکرد

چند نفر از هنر آموزان کلاس‌باله در حال اجرای یك برنامه‌دیده میشوند.

ساعت ۵ ونیم بعداز ظهرامروز جشن پایان سال تحصیلی‌هنرستان زیبای کشور در حضور علیاحضرت فرح پهلوی شهبانوی ایران در تالارفرهنك بر گزار می شود.

در برنامه جشن هنرستان‌مزبور علاوه بر هنر جویان، استادان هنرستان نیز هنر نمائی خواهند کرد.

ضمنا فردا شب نیز این‌برنامه برای خانواده هنر جویان‌وعده‌ای از هنر دوستان اجرا می‌گردد.

پیدایش هنرستان

در آذرماه سال ۱۳۳٤هنرستان ملی باله ایران از طرف هنرهای کشور تاسیس واشروع بفعالیت نمود این هنرستان نیز مانند مؤسسات نوبنیاد دیگر در آغاز کار با مشکلات زیادی مواجه‌بود که با مساعد تهای همه جانبه هنرهای زیبای کشور آنها را یکی پس از دیگری مرتفع کرده‌قدم در جاده پیشرفت گذارد درسال اول گشایش ۸۰ نفر داوطلب انتخابی‌زیرنظر آقای‌ویلیام‌دالراستاد باسابقه آمریکائی و دستیار وی خانم ایون پاترسن که بنا. بدعوت هنرهای‌زیبای کشور بایران‌مسافرت نموده بودند بتعلیم اشتغال داشتند.

استقبال پر شور علاقمندان‌هنرستان ملی باله را بر آن داشت اقدام‌به تهیه سالن بزرگتری که دارای تمام وسایل کار باشد، بنماید خوشبختانه بر اثر مساعی‌هنرهای زیبای کشور سالن نوبنیاد هنرستان مطابق آخرین اسلوب معمول کشورهای اروپائی شناخته شدو در اختیار هنرستان ملی باله قرار گرفت.

ساختمان تازه هنرستان از هر جهت مجهز بوده و می توان‌سالنهای آن را باسایر هنرستانهای مشابه مقایسه کرد.

چون مدت اقامت آقای ویلیام دالرو خانم پاترسن پس ازدوسال در ایران بسر رسید و«باله‌تئاتر نیویورك»نیز از آنان جهت تدریس در موسسه مزبور دعوت‌نموده بود آقای دالرو دستیارش هنرستان ملی باله ایران را با خاطره‌هائی که از استعداد و علاقه‌هنر جویان ایرانی داشتند ترك و بامریکا عزیمت نمودند.

هنرستان ملی باله بلافاصله‌پس از ترك معلمین مذکور در فوق‌برای استخدام معلم باله با«مدرسه ساد لرزولز» و«اپرای سلطنتی‌انگلستان» وارد مذاکره شد و در نتیجه‌توانست یکی از فارغ التحصیلان مدرسه مزبور را بنام دوشیزه«آن کاکس» که دوره مخصوص هنر آموزی‌باله رانیز دیده بود بمدت دو سال استخدام نماید. در پایان سال تحصیلی گذشته تعهدات مشارالیها خاتمه یافت و بجای وی دو نفر از بهترین معلمین مدرسه‌سا دلرزولز که در ضمن از اعضات بر جسته کمپانی باله سلطنتی انگلستان‌نیز می‌باشند بنام بانو ساندرازولان‌و - آقای میروزولان استخدام شده‌اند که در حال حاضر بتدریس در هنرستان مشغول می‌باشند این‌دو نفر علاوه بر تدریس طراح(کرئو گراف) نیزمی‌باشند ریاست‌هنرستان مزبور را آقای نژاد احمدزاده‌عهده دار است و استادان ایرانی‌هنرستان عبارتند از خانم هائیده احمدزاده‌و خانم یرجانیك مارتیکیان.

در هنرستان ملی باله ایران فقط باله کلاسیك تعلیم داده‌میشود ولی بمنظور احیاء و ترویج‌رقصهای ملی و محلی ایران چهار سال است دسته‌ای بنام«گروه رقصهای ملی و محلی ایران» از بهترین وبا استعداد ترین هنر جویان هنرستان تشکیل شده و فعالیت می‌نمایند.

دوچرخه رالی

ازبهترین فولاد ساخته شده

رالی

زیبا، تندرو، راحت وبادوام

رالی دوست همیشگی شما

STURMEY ARCHER

RALEIGH رالی دو چرخه تمام فولاد

THE RALEIGH NOTTINGHAM ENGLAND

رالی دوچرخه بی رقیب

نماینده انحصاری: خیابان فردوسی - ساختمان امینی: شرکت گری مکنزی - تلفن ۳۵۱۸۳

آ- ۵۵۸٦

اجتماعی

مردم حرف میزنند

به شماره ۳۰۰۱۰

همه روزه غیر از روزهای تعطیل از ساعت ۶ تا ۷٫۳۰ بعدازظهر تلفن کنید وباما مشکلات ودردددلهای خودرا در میان بگذارید. ماحرفهای شمارا در همین ستون بگوش مسئولین امور میرسانیم.

پیاز ارزان شد

• آقا ما میدانیما ، پیاز را ارزان کردیم و از کیلوئی ۱۵ ریال که قبلا میفروختیم قیمت پیاز رابه کیلوئی ۵ ریال تا ۷ ریال تنزل دادیم . حالا سفارش کنید که خیال مردم از لحاظ پیاز راحت باشد و اشکنه راخانه‌دار ها از گلوی بچه ها نبرند ، هرکس هم خواست پیاز بخرد و باوگران فروختند بیاید درمیدان انبار گندم ازما کیلوئی ۷ ریال بخرد مغازه گران فروش راهم بمانشان‌بدهد تا خودمان حسابش را برسیم ! عجب بی‌انصاف هائی پیدا میشوند از ما پیاز را کیلوئی ۷ ریال میخرند به‌مشتری میفروشند ۳ تومان ،والله ، اینطور کسب‌حرام است ، تومانی دو تومان بالا کشیدن چطور از گلوی این خرده‌فروشها پائین میرود .

حلاج‌پور ـ میدان انبار گندم

نرخها را عوض میکنند

• چند روز پیش برای خرید میوه به اول خیابان سوم اسفند رفتم در آنجا شهرداری بازار روز درست کرده و یك قابلوی سیاه هم‌اول خیابان گذاشته و قیمت اجناس را بنرخ شهرداری روی آن نوشته‌اند ولی همیشه این‌نرخها خط خورده است و هر کس بمیل خود میتواند نرخ را خط بزند یاپاك کند نرخ دیگربنویسد . بشهرداری بگوئید یك قابلو جعبه‌ای بگذارد و نرخ را در آن بنویسد و درش را قفل کندتا این هرج‌ومرج نرخها دریك بازار بوجود نیاید .

بانو فروغ مهاجر

برزن مربوطه توجه کند

•نزدیك میدان فوزیه در خیابان صفا یك‌قطعه زمین‌وسیع بلااستفاده مانده ، یعنی ساختمان نشده است ولی مردم از آن زمین استفاده بدمیکنند ، خاکروبه میریزند ، ادرار میکنند ، خلاصه که‌جای‌خیلی کثیفی شده ،توجه برزن‌مربوطه رابانوشتن این مطلب جلب کنید.

شریف

دیوار خانه‌ام خراب میشود

• در خیابان ۸متری اطراف میدان خراسان در یك‌گاراژ فلزکوبی میکنند این فلز کوبی آسایش ملا بهم زده ازتکان موتورکم مانده دیوار روی‌سرمان خراب شود به برزن هم چند دفعه شکایت کرده‌ایم اما توجهی نشده بنویسید اقدام کنند.

سید جلال‌معصومی

درمانگاه تولید مرض میکند !

• دو سال قبل دراین خیابان شهباز جنوبی یك‌درمانگاه مبارزه باسل ساختند این درمانگاه در یك کوچه ۸ متری‌خاکی واقع است ،باور کنید آدم‌رغبت نمیکند از این کوچه حتی عبور کندچون بچشم‌خود می بینیم که مسلولین مرتب از این کوچه میگذرند و اخلاط خود را روی زمین میاندازند آنوقت بچه ها در همین کوچه خاك بازی میکنند اصلا وجود این درمانگاه‌باعث اشاعه مرض شده است ، خوبست اقلا شهرداری این کوچه را اسفالت کند.

ابوالقاسم منصوری

گودال پر شد

اداره محترم روزنامه اطلاعات عطف بشرح مندرج درشماره ۱۰۴۸۷ ـ ۴۰٫۳ آن جریده شریفه در مورد گودال موجود در خیابان شهباز برابر گزارش اداره کل امور شهر اشعار میدارد .

وسیله دایره امانی و لکه گیری اسفالت بمرمت گودال فوق‌الذکر اقدام گردیده است .

شهرداری

تجلیل ازهنرمندان‌هنرهای‌زیبای کشور

قصر روز جمعه نیمه اردیبهشت مجلس‌ضیافتی بافتخار هنرنمائی های پرارزش آقایان دهلوی ـ پایور ـ بدیعی وخانم خاطرهٔ پروانه با حضور جمعی‌از هنرمندان‌هنرهای زیبای‌کشور تشکیل شدتا ازاین هنرمندان جوان که‌در جلوهٔ توصیفی مظاهر موسیقی ملی ایران باحضور هیئت منصفه‌جهانی موسیقی چگونگی تکامل این ودیعهٔ ملی وثمره کوششهای هنرمندان هنر های زیبای کشور رابثبوت ووحدت‌ساز وآواز وضرب درکمال فصاحت بیان داشتندو موجب مزید مباهات دوست‌داران موسیقی ملی گردید تجلیل شایسته‌ئی بعمل آمد .

ازاین برجسته ترین برنامه‌ئی‌که از موسیقی ملی‌ایران باحضور اعضاء کنگرهٔ بین المللی موسیقی تهران بوسیلهٔ هنرمندان مذکور بزیباترین وجهی درتالار فرهنگ اجراء شدوموجب اعجاب وتحسین‌اعضاء کنگره وموسیقی شناسان ایران و جهان گردید محض مزید اطلاع خوانندگان‌محترم بنختصار یاد میشود .

نخست آقایان‌حسین‌دهلوی وتهرانی برنامهٔ مشترکی بنام فانتزی برای‌گروه ضرب‌وارکستر اجرانمودند بدین‌ترتیب که‌بااجرای ریتم‌های مختلف وسیله چند نوازندهضرب بابتکارآقای حسین تهرانی در حقیقت ارکستر کوچکی منحصرا از ضرب تشکیل شده بودو آقای حسین دهلوی نیز برای تجلی این‌ابتکار آهنگها وملودیهای مختلفی برروی ریتم‌های ارکستر ضرب بنا نهاده بود که ارکستر درعین اجرای وظیفهٔ مستقل خوداز گروه ضرب نیز پشتیبانی میکرد .

قسمت‌اول این آهنگ‌بانوای چهار- گاه آغاز میشود ودر قسمت‌دوم از پنج های مختلف سه‌ضربی و۶و۱۲دهم استفاده شده است درآخرین مرحله کروه ضرب بهمراهی ارکستر قسمتی راباهم‌آهنگی کامل درکمال قدرت‌اجرا نمود واین‌اثربرای اولین‌باردر موسیقی ایرانی بوجود آمده است .

سپس آقای دهلوی رهبرارکستر صبا اثرموثر استاد فقیدراکه درآهنگ شوشتری برروی حرکت دسته‌جمعی زندانیان بابیت ذیل تنظیم شده بودو حسین دهلوی برای ویلن بهمراهی ارکستر نوشته است اجراء گردید ،

مثل‌پیشتر نمیزنم تبربنشونه
پایم وچرخ اشکنده دلم دزمونه

دراین اثر نیز ارکستر ویلن سلو که‌آهنگ اصلی رااجرا میکرد همراهی وپشتیبانی مینمود وارابطی بین‌موسیقی دستگاهی وآوازی ایران بااختصاصت ارکستری بود ـدراجرای این برنامه آقای رحمت‌الله بدیعی نیز به نحو شایسته‌ئی هنرنمائی کرد .

درقسمت سوم، کنسرتینو سنتور بهمراهی ارکستر ازدهلوی وپایور اجرا شد که‌مولود ذوق‌وروشن این دوهنرمند ازلحاظ تعریف شخصیت سازهای‌ملی بود آقای دهلوی علاوه‌بروظائف معینی که در ارکستر بساز های ایرانی (تارو سنتور) محول ساخته بود اثر کلی خویش رابمنظور جلوهٔ سنتور تصنیف کرده‌بود که‌آهنگ آنرا آقای پایور درسال ۱۳۳۷ ساخته است تك نوازی دراین‌برنامه باتکنیك‌خود آقای پایور بسیار جالب ودرخور تحسین‌بود.

این آهنگ درچهار قسمت مجزا تصنیف شده‌بود .قطعات‌اول در مایه اصفهان ـقطعات دوم نغماتی از گوشهٔ لیلی ومجنون آواز همایون وقطعه‌سوم چهار مضرابی بود که‌وسیله سنتور بهمراهی ارکستر درکمال زیبائی‌اجراء شد .

قسمت چهارم نیزترکیبی ازسئوال و جوابهائی در مقام ماهور بود که شنوندگان رابحالات‌وکیفیات‌مخصوص موسیقی ایرانی دراین گام‌آشنا و مسحور میساخت .

ششصد کیلو روغن تقلبی کشف شد

طبق‌گزارش اداره کل بهداری شهرداری بازرسان اکیپ شماره ۳اداره بهداشت بهداری شهرداری درسه‌راه سرچشمه مقدار ششصد کیلو روغن تقلبی ازکاروانسرای احمدی کشف کردند روغن تقلبی‌بااجازه نماینده دادستان ضبط شدتا معدوم گردد وصاحب‌آن نیزتحت‌تعقیب قرارگرفت همچنین بازرسان گروه شماره ۲اداره بهداشت بهداری شهرداری درخیابان رشیدیه ناحیه دلگشا مقابل مسجد یاسین ازمغازه قصابی متعلق‌به متصوری مقداری گوشت فاسد بدست‌آوردند قصاب مزبور بدادگاه اعزام شد بازرسان اداره کل‌بهداری شهرداری باوجود اینکه تحت‌نظر مستقیم آقای‌دکترعباس باسقی‌مدیرکل‌این اداره درتمام اوقات روزبرای مبارزه باتقلبات غذائی وجلو گیری ازفروش مواد فاسد غذائی فعالیت میمایند .

معهذا اداره‌کل بهداری شهرداری انتظار دارد اهالی محترم تهران‌نیز دراین موارد ازهمکاری بااین اداره دریغ ننمایند .

اسفالت خیابان آذربایجان شروع شد

جلسه هفتگی انجمن محلی شمال غرب اقصی در محل دائم انجمن در انتهای خیابان آذربایجان با حضور آقایان غلامحسین شیرازی محمدتقی نوربخش ابوالقاسم صدرالاشرافی ، سرهنگ محمد علی هدائی ، حیدرقلی رادمند حاج علی احمد غلامی ، سید عزیزالله انوری ، حسن تحریری ، حاج محمد خدا پرست ، حسین ـ آردندی حاج باقر قاسمی ، فرازیان علی‌انصاری ، حاج نصرت‌نور محمدی عسکری تشکیل گردید ابتدا آقای شیرازی رئیس انجمن محلی راجع به اسفالت خیابان آذربایجان‌صحبت کرد :

وی گفت دو روز است مشغول‌زیر سازی خیابان هستند و اظهار خوشوقتی نمود که بحمدالله این ـ خیابان پس از هفت سال فعالیت اسفالت میشود و مشغول تسطیح و اسفالت زیر بیازی آن گردیده اند

لطفا یادداشت فرمائید

امشب
درانجمن ایران وپاکستان
شب‌نشینی و رقص
از ساعت هفت‌ونیم
بعدازظهر
درانجمن ایران و امریکا
اجرای نمایشنامه .. ترانه‌دومرغابی
ازساعت ۸٫۳۰ بعد از ظهر
درباشگاه نفت
ته‌دانسان و شب نشینی
ازساعت ۸٫۳۰ بعداز ظهر
برنامه فردا
درانجمن ایران و امریکا
اجرای ترانه دومرغابی
ازساعت ۸ بعداز ظهر

برنده یک پرواز دوسره مجانی به اطریش باشید

به ده سئوال زیر پاسخ دهید و برنده یك پروازدوسره مجانی به اطریش شوید :

۱ـ اطریش‌چه‌نوع حکومتی‌دارد؟الف)جمهوری‌ب)سلطنتی؟
۲ـ چند کشور با اطریش مرز مشترك دارند؟
۳ـ تونی سیلر Toni Sailer کیست؟...
الف) قهرمان اسکی ب)آهنگساز ج) نقاش ؟
۴ـ اطریش چند استان دارد؟..
۵ـ دریاچه ورتر Woerther درکدامیك ازاین سه‌استان واقع شده ؟ استیری Styria تیرول Tyrol کارنتی Karinthia
۶ـ چندنفر از برادران جان اشتراوس Johann Strauss بموسیقیدانی معروف بودند ؟...
۷ـ فرانز شوبرت Franz Schubert کی بود؟
الف (ورزشکار ب)آهنگساز ج) سیاستمدار ؟
۸ـ سه‌تا از محلهای ورزش‌زمستانی اطریش‌رانام‌ببرید؟
۹ـ کدامیك از شاهنشاهان ایران برای‌اولین بار از اطریش دیدن نمودند ؟ . . . . .
۱۰ـ آیا اطریش دارای منابع نفتی است ؟ ..

زیر پاسخهای صحیح خط بکشید و آنجا که لازم است با خط خوانا جواب را مرقوم دارید.

هرگونه اطلاعاتی‌درمورد‌حکومت اطریش درادارهٔ‌ملی‌توریسم اطریش توسط‌ك.ال.ام خیابان شاهرضا شماره ۲۴۷ در اختیار شماست .

هیئت داوران این مسابقه که برجریان قرعه کشی نظارت خواهند داشت عبارتند از :
آقایان دکتر فرهاد رئیس دانشگاه تهران ـ رئیس‌هیئت
دکتر ستوده وکیل دادگستری
دکتر فایفر ـوابسته بازرگانی سفارت کبرای اطریش
مایندلیف مدیر فروش ك.ال.ام
تصمیم هیئت داوران قطعی است .

شرایط شرکت درمسابقه :
۱ـ فقط ایرانیانی که‌بیش‌از۱۶سال‌داشته‌باشندمی‌توانند‌در این‌مسابقه شرکت نمایند .
۲ـ پاسخها را باید تاآخروقت‌روز۱۳ خردادبه صندوق مخصوص اداره ملی توریسم اطریش توسط ك.ال.ام خیابان شاهرضا ارسال دارند
۳ـ نام برنده در جراید اعلام خواهدشد .
۴ـ برنده بین آنهائیکه پاسخ صحیح داده‌اند بحکم قرعه انتخاب خواهدشد .

جدول زیر را پرکرده سپس این‌آگهی‌را از روزنامه‌بریده به آدرس فوق ارسال فرمائید.

نام ونام خانوادگی _____
آدرس _____
سن _____ شغل _____

این مسابقه توسط اداره ملی توریسم اطریش درایران ترتیب داده شده است

سینماهای پیش میدهند...

سینماهای درجه یک

سینما آسیا (تلفن:۴۲۹۰۹)
شبهای رم (وایه اسکرین ـ دوبله بفارسی) باشرکت : سیلوا کوشینا ـ فرانکو فابریزی شروع : ۱۰٫۴۵ صبح ۳ـ۵ـ۷ـ۹ بعد از ظهر

سینما امپایر (تلفن: ۴۹۰۸۱ ـ ۶۷۲۵۲)
توپ‌بزرك (رنگی ـدوبله بفارسی) باشرکت :ویتوریودسیکا ـ نینومانفردی شروع : ۱۰٫۳۰ صبح ـ ۳ـ ۵ـ۷ـ ۹ بعداز ظهر .

سینما ایران (تلفن :۳۶۴۵۴)
آهنك دهکده باشرکت :محسنی ـ آذرشیوا شروع: ۱۰٫۳۰ صبح ـ ۲٫۳۰ـ ۴٫۳۰ـ ۶٫۴۰ـ ۸٫۳۰ بعداز ظهر

سینما پلازا (تلفن :۴۴۲۰۵)
فناناپذیر(دوبله بفارسی)باشرکت: ویلیام رینولدز ـآندرامارتین شروع: ۱۰٫۳۰ صبح ـ۳ـ۵ـ۷ـ۹ بعد ازظهر

سینما تخت‌جمشید (تلفن:۴۳۵۵۰)
پنجره روبحیاط (ویستاویژن ـ رنگی ـ دوبله بفارسی) با شرکت : جیمیز استوارت گریس کلی شروع : ۳ـ ۵ ـ ۷ ـ ۹ بعد از ظهر

سینما حافظ (تلفن : ۴۴۰۷۴)
استالینگراد (دوبله‌بفارسی) شروع ۱۰٫۳۰ صبح ـ ۲٫۳۰ ـ ۴٫۳۰ ـ ۶٫۳۰ ـ ۸٫۳۰ بعد از ظهر

سینما دنیا (تلفن : ۳۳۸۱۲)
برهنه و سرگردان (سینما سکوپ ـ رنگی ـدوبله بفارسی) با شرکت : جینالولوبریجیدا آنتونی‌فرانچیوزا شروع ۱۰٫۳۰صبح ـ۲٫۳۰ـ۴٫۳۰ـ۶٫۳۰ ـ ۸٫۳۰ بعد از ظهر

سینما دیانا (تلفن : ۴۲۰۱۰)
استالینگراد (دوبله‌بفارسی) شروع ۱۰٫۳۰ ـ صبح ـ ۲٫۳۰ ـ ۴٫۳۰ ـ ۶٫۳۰ ـ ۸٫۳۰ بعد از ظهر

سینما رادیوسیتی (تلفن :۴۳۳۲۰)
برهنه و سرگردان (سینما سکوپ ـ رنگی ـدوبله بفارسی) با شرکت : جینالولوبریجیدا آنتونی‌فرانچیوزا ـ شروع : ۱۱ صبح ۳ـ۵ـ۷ـ۹ بعداز ظهر

سینما رکس (تلفن : ۳۴۱۶۹)
ملکه تاتار ها (سینما سکوپ ـ رنگی ـ دوبله بفارسی) با شرکت : چلو آلنسو ژاك سرناس شروع : ۱۰٫۳۰ صبح ـ ۲٫۳۰ ـ ۴٫۳۰ ـ ۶٫۳۰ ـ ۸٫۳۰ بعد از ظهر .

سینما رویال (تلفن : ۴۹۷۸۵)
ملکه تاتار ها (سینما سکوپ ـ رنگی ـ دوبله بفارسی) با شرکت : چلو آلنسو ژاك سرناس شروع : ۱۰٫۳۰ صبح ـ ۲٫۳۰ ـ ۴٫۳۰ ـ ۶٫۳۰ ـ ۸٫۳۰ بعداز ظهر

درایوین سینما(تهران پارس)
تلفن :۹۱۱۰۴۳
شبهای رم (وایداسکرین ـ دوبله بفارسی) باشرکت : سیلواکوشینا . شروع :۷٫۳۰ ـ۹٫۳۰ بعد از ظهر

سینما سعدی (تلفن:۳۶۴۶۸)
توپ‌بزرك (رنگی ـدوبله بفارسی) باشرکت :ویتوریودسیکا ـ نینومانفردی شروع: ۱۰٫۳۰ صبح ـ ۲٫۳۰ ـ ۴٫۳۰ ـ ۶٫۳۰ ـ ۸٫۳۰ بعد از ظهر

سینما سمیلا (تلفن : ۳۶۴۲۴)
یکه بزن مونت‌کارلو (وایداسکرین . رنگی ـ دوبله بفارسی) با شرکت : ادی کنستانتین شروع : ۱۰٫۳۰ صبح ۲٫۳۰ـ۴٫۳۰ـ۶٫۳۰ ـ ۸٫۳۰ بعد از ظهر

سینما میامی (تلفن:۳۷۳۴۹)
آهنك دهکده با شرکت: مجید محسنی ـ آذرشیوا ـشروع :۳٫۱۰صبح ۲٫۳۰ ـ ۴٫۳۰ـ ۶٫۳۰ـ ۸٫۳۰ بعداز ظهر

سینما پارك (تلفن : ۳۹۶۳۷)
انارکلی (رنگی ـ دوبله بفارسی) با شرکت : پراویپ کومار ـ بنیارای شروع : ۱۰٫۳۰ صبح ـ ۲٫۳۰ ـ ۴٫۳۰ ـ ۶٫۳۰ ـ ۸٫۳۰ بعد از ظهر

سینما نیاگارا (تلفن : ۶۵۳۰۷)
ملکه تاتار ها (سینما سکوپ ـ رنگی ـ دوبله بفارسی) با شرکت چلو آلنسو ژاك سرناس شروع : ۱۰٫۳۰ صبح ـ ۲٫۳۰ ـ ۴٫۳۰ ـ ۸٫۳۰ بعد از ظهر

سینما آدریا
شب دوازدهم یا دختری از دریا (رنگی ـ دوبله بفارسی) شروع : ۱۰٫۳۰ صبح ـ ۲٫۳۰ ـ ۴٫۳۰ ـ ۶٫۳۰ ـ ۸٫۳۰ بعد از ظهر

سینما مولن‌روژ (تلفن: ۷۳۹۲۹)
دوازده مرد خشمگین (دوبله بفارسی) باشرکت :هنری فوندا ـلی‌ج ـکاب شروع :۱۱صبح ۳ـ۵ـ۷ـ۹بعداز ظهر

سینما ایفل (تلفن :۴۰۱۱۶)
مرید شیطان (دوبله بفارسی) شروع: ۱۱صبح ـ۳ـ۵ـ۷ـ۹بعد از ظهر .

سینما اسکار (تلفن:۴۵۷۹۷)
سلاطین پیش‌میروند (دوبله‌بفارسی) باشرکت :تونی‌کرتیس ـ فرانك‌سیناترا شروع :۱۰٫۳۰ صبح ـ۲٫۳۰ ـ۴٫۳۰ـ ۶٫۳۰ـ ۸٫۳۰ بعداز ظهر .

سینما المپیا (تلفن: ۶۵۷۹۸)
بزرگترین ماجرای تارزان(سینما سکوپ ـرنگی ـ دوبله بفارسی) با شرکت : گوردن‌اسکات شروع :۲٫۳۰ ـ۴٫۳۰ـ۶٫۳۰ـ۸٫۳۰ بعد از ظهر

سینما برلیان (تلفن:۴۳۵۴۵)
دوازده مرد خشمگین (دوبله بفارسی) باشرکت :هنری فوندا ـلی‌ج ـکاب شروع ۱۰ صبح ۲و۴ـ۶ـ۸ بعداز ظهر.

سینما تهران (تلفن:۳۸۱۶۵)
نافلا (دوبله‌بفارسی) باشرکت ؛ نوتان شروع :۱۰٫۳۰ صبح ـ ۲٫۳۰ ـ ۴٫۳۰ ـ ۶٫۳۰ ـ ۸٫۳۰ بعداز ظهر

سینما زهره (تلفن:۳۰۴۸۰۸)
خداحافظ (رنگی ـ دوبله بفارسی) با شرکت ماریاشل . شروع ؛ ۹ـ ۱۱صبح ۳ـ۵ـ۷ـ۹ بعدازظهر.

سینما چارلی (تلفن :۶۸۴۶۱)
مرید شیطان (دوبله بفارسی) شروع: ۱۰٫۳۰ صبح ۲٫۳۰ـ۴٫۳۰ ـ ۶٫۳۰ ـ۸٫۳۰ بعد از ظهر

سینما کریستال تلفن ۴۷۶۷۵
دوازده مرد خشمگین (دوبله بفارسی) باشرکت :لی‌ج‌ـکاب شروع: ۱۰٫۳۰ صبح ۲٫۳۰ـ۴٫۳۰ـ ۶٫۳۰ـ۸٫۳۰بعد از ظهر .

سینماکارون (تلفن:۴۰۰۶۵)
سایه‌های سپید (سینما سکوپ ـ رنگی ـدوبله بفارسی) باشرکت : آنتونی کوئین شروع: ۲٫۳۰ـ۴٫۳۰ـ ۶٫۳۰ـ۸٫۳۰ بعد از ظهر

سینمامتروپل (تلفن:۳۹۴۱۰)
فناناپذیر (دوبله‌بفارسی)باشرکت: ویلیام‌رینولدز ـآندرامارتین ـشروع: ۱۰٫۳۰ صبح ـ۲٫۳۰ـ۴٫۳۰ـ۶٫۳۰ ـ ۸٫۳۰ بعد از ظهر

سینما هما (تلفن : ۴۲۱۶۹)
استالینگراد (دوبله‌بفارسی) شروع ۱۰٫۳۰ صبح ـ ۳ ـ ۵ ـ ۷ ـ ۹ بعد از ظهر

سینماهای درجه دو

سینما سیلوانا (تلفن:۴۳۷۷۷)
افسانه‌های روستائی (دوبله‌بفارسی) باشرکت :راج‌کاپور ـ نوتان شروع : ۲٫۳۰ـ ۴٫۳۰ـ۶٫۳۰ ـ۸٫۳۰ بعد از ظهر .

سینما پردیس
نعره انتقام (سینما سکوپ ـ رنگی) باشرکت : دان موری شروع : ۲٫۳۰ ۴٫۳۰ـ۶٫۳۰ـ۸٫۳۰ بعد از ظهر

سینما فردوسی (تلفن:۳۴۷۸۵)
قهرمانان مرزی (رنگی ـ دوبله بفارسی) باشرکت: لیزاگی ـ کیت ـ لارسون شروع :۱۰٫۳۰ صبح ـ۲٫۳۰ـ ۴٫۳۰ـ۶٫۳۰ـ۸٫۳۰ بعداز ظهر .

سینمانادری (تلفن: ۴۷۸۹۳
قهرمانان مرزی (رنگی ـ دوبله بفارسی) باشرکت: لیزاگی ـ کیت ـ لارسون. شروع ۳ـ ۵ـ۷ـ ۹بعدازظهر

سینما مراد (تلفن:۴۷۳۸۹)
فرشته زیبا (دوبله :بفارسی) شروع ۱۰ صبح۲و۴ـ۶ـ۸ بعداز ظهر.

سینما مشعل (تلفن : ۳۳۸۲۶)
جدال دراو ك ۰کرال (ویستاویژن رنگی ـ دوبله بفارسی) با شرکت : کرك داگلاس ـ برت لنکستر ۰ شروع: ۱۰٫۳۰ صبح ۲٫۳۰ ـ ۴٫۳۰ ـ۶٫۳۰ ـ ۸٫۳۰ بعد از ظهر

تآترها

جامعه باربد (تلفن :۳۲۲۶۵)
دومین برنامه فستیوال تاتر ـ امشب بقتل میرسد باشرکت :جعفری ـ شهلا ـآزاده . شروع:۸٫۳۰ بعدازظهر

تاتر پارس (تلفن : ۳۳۸۱۱ ـ ۳۳۴۳۳)
داماد پشیمان (بانضمام کمسرت آفت) شروع:۸٫۳۰ بعدازظهر .

آگهی احضار

بغیر نظامیان ۱ـ محمد فرزند حسینعلی شهرت قاسم زاده خسرو شاهی شغل قهوه‌چی که محل اقامت خود را رضائیه تعیین نموده .
۲ـ اسماعیل فرزند هاشم شهرت نبویان شغل خمیر گیر که محل اقامت خود را تهران تعیین نموده و باتهام عضویت در دسته و جمعیتی که مرام ورویه‌آن اشتراکی است تحت پیگرد میباشنداخطار میشود که ظرف مدت دوماه از تاریخ نشر آگهی خودرا بدادگاه تجدید نظر شماره ۱۰۳ اداره دادرسی ارتش معرفی نمایند والا دادگاه طبق ماده ۲۶۱ قانون دادرسی و کیفر ارتش باتهام آنها رسیدگی ومبادرت بصدور رای خواهد نمود.

رئیس دادگاه تجدید نظر شماره ۳ اداره دادرسی ارتش ـسرهنگ ستاد بهکام

۱ـ۳ آ ـ ۵۰۵۰

خانواده

آئین دشمن‌یابی!

با تاکسی‌ازجلوی‌یکی ازبیمارستان ها عبور میکردم و با خود فکر می کردم که ترمز ناگهانی تاکسی وداد و فریاد راننده بخودم آورد . بجلو نگاه کردم دیدم منیر خانم دوست قدیمیم چیزی نمانده است - که زیر تاکسی برود و حالا هاج و واج بشوفر تاکسی نگاه میکند در تاکسی را باز کردم و صدایش کردم، مثل اینکه از خدا میخواست فورا سوار شد ، و باخستگی آشکاری توی صندلی فرو رفت ، گفتم مثل اینکه خیلی پریشانی خدا بد ندهد» یکدفعه مثل ترقه منفجر شد و گفت پریشان نیستم بلکه عصبانیم آنقدر عصبانی بودم که جلوی چشمم را نمیدیدم‌و نزدیك بود با ماشین تصادف کنم - گفتم چرا - دوباره چه اتفاقی افتاده است که تراباین حال درآورده ، گرچه برای عصبانی کردن تو ، کوچکترین بهانه ای کافی است .

گفت : خوب صبر کن تعریف کنم ببینم تو تا چه حد میتوانی خونسرد بمانی - امروز عصر شنیدم که برادرم دوشب است بدون اطلاع به منزل نیامده است و مادرم نگران است ... چون هیچ یك ازدوستانش هم خبری از او نداشته اند ، علاوه بر تلفن کلانتری ها فکر کردم لازم است به بیمارستان هم مراجعه‌کنم و اولین بیمارستانی که آمدم همین بیمارستانی بود که توالان از مقابلش میگذشتی - از این بگذریم که‌جلوی در بیمارستان چطور با من رفتار کردند ، و بالاخره باچه شرایطی بمن اجازه ورود دادند ، ولی وقتی‌وارد محوطه بیمارستان شدم ناگهان با نهایت خوشحالی متوجه شدم که یکی ازدوستان‌همکلاسیم‌که میدانستم پدانشکده پزشکی رفته است ، با لباس سفید از یکی از اطاق ها خارج میشود ، من تقریبا مقابلش رسیده بودم و او هم در تمام این مدت بصورت من نگاه میکرد اما بالاخره بدون آنکه اظهار آشنائی‌کند راهش را کج کرد که برود طاقت نیاوردم‌وصدایش کردم و سلامش‌گفتم خیلی خشك و رسمی بسلام جواب گفت و بعد که گفتم چکار دارم از همانجا که ایستاده بود راه دفتر بیمارستان را نشانم داده و خودش بسادگی گفت خدا حافظ و رفت باید اعتراف کنم که من هم باندازه منیر خانم عصبانی شدم ، آخر من میدانم که این دونفر چقدر با هم دوست بودند و منیر خانم بیچاره چه اندازه نسبت باین آشنای حق ناشناس محبت کرده است اما چه میشود کرد ، عده ای خیال می کنند که وقتی در مقامی مستقرشدند اولین اقدامی که باید بلافاصله بعمل آورند ترك دوستان و آشنایان قدیمی است - این صحیح است که شاید هرگز این‌آشنا بمنیر خانم احتیاجش نیفتد اما آیا تنها بهمین دلیل باید با آشنایان قدیم چنان رفتار کرد که آنان را در عداد دشمنان تازه نفس درآورد ؟ آیاحق آشنائی حکم نمی کند که انسان لااقل در مواردی از آن قبیل که عرض شد با دوست خود انسانی تر رفتار کند و او را در حالی که بمختصر همدردی - حساس است رهین منت خود سازد؟

اجداد ما معتقد بوده اند که‌هزار دوست کم است و یك دشمن بسیار معلوم نیست چرا پیشرفت تمدن این اعتقاد را در ما ایجاد کرده است که هزار دوست به پشیزی نمی ارزد و از هزار دشمن نیز باکی نیست- نتیجه مستقیم این طرز تفکر در تنهائی و باهمزبانی جوانان ما کاملا عیان است ، هیچیك از جوانان ما یك‌دوست صمیمی ندارند چون‌اصولا راه و رسم دوست یابی را فرا - نگرفته اند ، و یا اگر دوستی‌یافته‌اند آئین نگاهداری وشته محبت را - نیاموخته اند .

راه حل

دریکی از شهرهای آلمان اداره آتش نشانی از نظرکارگر دچار مضیقه بود و هیچ‌یك از اهالی شهر نمی‌خواستند دراین اداره استخدام شوند در حالی‌که درهنگام آتش سوزی عده‌کثیری از مردم بتماشا می آمدندناچار شهردار حیله‌ای اندیشیدوعده‌ای را مامور کرد تا در هر آتش- سوزی اسامی تماشاکنندگان‌را نویسند . هر مردی که دوبار نامش در لیست تماشاگران‌بود خود بخود بعضویت این اداره در می‌آمد .

دریکی از جزائر اقیانوس اطلس رسمی است مبنی‌براینکه وقتی مردی دوستی را پس‌ازمدت درازی می‌بیند موقع سلام بجای آنکه از دوست نام ببرد اسم‌خود را ذکر می کند و طرف نیز بهمین ترتیب جواب می دهد مثلا حسن بعداز مدتی که تقی را می‌بیند می‌گوید سلام‌حسن وتقی جواب می‌دهد ، علیك‌السلام تقی -باین‌طریق لازم نیست‌طرفین برای بخاطر آوردن نام یکدیگر زیاد بمغز خود فشار بیاورند.

پسر بچه‌ها ودختر بچه‌ها

ساعاتی‌را لازم دارند که تنها بسر برند

در روزگاران گذشته مردم آنقدر احمق نبودند که‌انتظار داشته باشند هم‌خلق خدا روزتاشب لبخندی بر لب داشته باشند و همه بدبختیها ومشقت هارا هیچ انگارند . یك بشر حق داشت که ساعتی از پنجره ببیرون نگاه کند ویا سربربیابان بگذارد و مدتی را با خود خلوت کند، بی‌آنکه‌دوستان و آشنایان اعتراض کنند ویا برای تسلی خاطراو به نصحیت کردن بپردازند در حقیقت جمعی آنقدر شعور داشتند که‌بفهمند نومیدی وغم ،بگوومگوی زن وشوهریا گفت وشنود والدین وفرزندان امری است اجتناب ناپذیر . و هیچ کس جاودانه دریك حالت‌باقی‌نمیماند ، ازآن‌گذشته کسی که همیشه خود را سعادتمند حس‌می کندقاعدتا باید آدم احمقی باشد زیرا یکی از علائم عقل سالم آن است که انسان در مقابل حقیقت حساسیت داشته‌باشدوواکنش مناسبی نشان دهد خواه این حقیقت دلپذیر باشد وخواه ناخوشایند - اینکه امروزه جمعی از روانشناسان‌بر این عقیده اند که هرکس احساس بدبختی می کند بیمار روانی است ، عقیده‌ایست بسیار غلط و کوششی‌که از جانب نسل جوان‌برای خوشگذرانی و عیاشی برطبق این‌مجوز می‌شود ، ثمره‌ای جز انحطاط و نابودی ندارد، کم‌کم کار بانجا کشیده است که شما وقتی باکسی خداحافظی می‌کنید‌بجای آنکه او را بخدا بسپارید . می گوئید «خوش‌باشی» کتابهای‌فکاهی ،فیلمهای فکاهی ،قصه‌های فکاهی و خلاصه همه چیز فکاهی برای خوشگذراندن خلق شده است ، اما آیا واقعا میتوان «خوش بود» معنی حقیقتی این«خوش بودن»چیست ؟ جز آنکه‌عده‌ای ازارواح سرگردان را بدنبال یك‌احساس‌موهوم ازقالب حقیقتی شان بیرون بکشید . غیر ازآنکه تمدد واستراحت‌راجانشین کار وکوشش کنند ، صحبت جای خود رابشوخی و عاطفه‌محل خودراباحساس داده است دیگر کسی باخودش خلوت نمی‌کند برای خودش فکرنمی کندچون لازمهٔ خوشی بامفهوم امروزی داد و فریاد وسر وصداست - خوشی‌دشمن سکوت وتنهائی است .

برای افراد بالغی که‌بخوشگذرانی و عیاشی معتادند دعائی نمی توان کرد جز آنکه از خدا شفایشان راخواستار شویم اما برای فرزندان بیچاره‌آنها واقعا باید دلسوزی کرد ،پسر بچه ودختربچه‌ها ساعاتی را لازم دارند که در تنهائی باشپهر خیال بدختر شاه پریان وباغش که درخت نارنج وترنج دارد فکر کنند واین‌نوع تخیلات‌است‌که دامنه تفکر و تصور آنانرا وسیع می کند.اما همین بچه‌هاوقتی‌درخانواده خوشگذرانها متولد شوند مرتب مورد باز خواست قرار میگرند که چرا ساکت نشسته‌اند چرا فکر می‌کنند ؟ آنها را وادارمی‌کنند که با همبازی ها ومهمانهائی که‌پدرو مادردعوت‌کرده‌اند صحبت کنند وبالاخره سئوال آخراین است که چرا با بچه‌های دیگربدنبال خوشی وتفریح نمیروند؟.

البته یك بچه خوشبخت بچه‌ای‌است‌که بادسته‌خودش ارتباط رضایتمندانه‌ای بر قرار کند ، اما معنی این کلمه آن نیست که‌ما فقط از او بخواهیم که «اجتماعی »و«خوشگذران»باشد بلکه او باید از خودش شخصیتی ابرازکند که مورد احترام یا تحسین این وآن باشد .

اگر از من می‌شنوید همیشه سعی کنید که :

۱ـ آنقدر شجاعت داشته باشید که شخصیت حقیقی خودتان‌را نشان‌دهید از استعدادهای خودتان استفاده‌کنید، مغزتان را بکار بیندازید .

۲ـ کوشش نکنید که‌محبوب‌القلوب‌و اجتماعی باشید

۳ـ درتقاضانامه‌وتوقعاتتان ازاین‌وآن میانه رو باشید -

اعتقاد من براین است که اگر ازمیزان ساعاتی که برای خوشگذرانی وتفریح در نظر گرفته‌ایم بکاهیم میتوانیم‌منبع انرژی درونی خود را کشف کنیم واز خلوت وسکوتی که در دنیای درونی هر کس ممکن است بوجود آیداستفاده کنیم .

از لئو- روستن

لاله هالیوود احساسات ندارد !

ادی فیشر شوهر الیزابت تایلور ستارهٔ معروف به‌خبرنگاران گفت که‌همسرش پس از یك بیماری مرموز اینك حال عادی خودرا بازیافته و باردیگر آماده شرکت در فیلم ناتمام خود می‌باشد .. لاله هالیوود »هنگامیکه در فیلم «کلئوپاترا » بیمار شد و کار فیلم‌برداری آن‌تعطیل گردید

گفته میشود که اخیرا ، روابط ادی‌فیشر والیزابت تایلور سردشده و زندگی سینمائی آنها متزلزل گردیده است .

ادی فیشر عقیده دارد لالهالیوود باآنکه زیبا است ولی فاقد احساسات می‌باشد .

آگهی اخطار

به‌غیرنظامی یوسف فرزند براخاص شهرت خاکساری که محل اقامت خودرا سنندج قریه محراب تعیین وباتهام راهزنی مسلحانه تحت پیگرد واقع‌ومجهول‌المکان میباشد ابلاغ‌میشود که طبق رای غیابی‌شماره ۶ـ۱۵ر۱ر۴۰ دادگاه تجدید نظر شماره ۲اداره‌دادرسی ارتش باستناد بندب ازماده ۴۱۰ قانون دادرسی وکیفر ارتش بمدت سه‌سال زندان عادی بااحتساب بازداشت های‌قبلی محکوم گردیده که‌باتوجه بماده ۲۶۳ قانون دادرسی وکیفر ارتش حق‌اعتراض قانونی راخواهد داشت .

دادگاه تجدید نظر شماره ۳اداره دادرسی ارتش

۱ـ۳ آ ـ ۵۶۶۸

آگهی احضار

به‌غیرنظامیان ۱ـ نظام فرزند اسکندر شهرت بهرامی ۲ـیوسف فرزند حسن شهرت بهرامی اهل وساکن کلنو که‌باتهام راهزنی تحت پیگرد واقع شده‌اند وفعلا مجهول‌المکان میباشند بدینوسیله اخطار میگردد که باید در ظرف دوماه از تاریخ انتشار آگهی در مطبوعات خود رادرتهران بدادگاه تجدیدنظر شماره ۱ اداره دادرسی‌ارتش واقع در محوطه دژبانی قرارگاه کل معرفی نمایند درصورت عدم حضور رای غیابی درباره نامبردگان صادر خواهد شد .

دادگاه تجدید نظر شماره ۱اداره‌دادرسی‌ارتش

۱ـ۳ آ ـ ۵۶۶۶

همیشه باگیتی نورد مسافرت نمائید

بنگاه گیتی‌نورد که‌با سابقه ممتد همیشه در صدد جلب رضایت مسافرین محترم بوده اینك باتغییرات عمده که در کار ها داده‌تسهیلات بیشتری برای مراجعه کنندگان فراهم نموده است .

همه روزه صبح‌سرویس منظم کرمان ـ شیراز ـ اصفهان

وعصر ها سرویس اصفهان باوسائل مجهز و اتومبیل های بنز آخرین سیستم مهیا و مسافرین راباکمال راحتی‌بمقصدمیرساند.

همچنین محمولات را باوسیله سریع السیر در مقصد تحویل‌صاحب بار خواهد نمود ـ محمولات خودرا باگیتی‌نورد حمل کنید و مطمئن‌باشید در روز مقرر به مقصد خواهد رسید .

شرکت گیتی نورد (۱) آ ـ ۵۵۷۲

آگهی انتخاب دستیار

دانشکده‌پزشکی‌اصفهان جهت کرسی فیزیك احتیاج بیکنفر دستیار داردکه ازطریق مسابقه انتخاب‌نماید داوطلبین میتوانند بادردست‌داشتن‌مدارك علمی لازم ازتاریخ‌نشرآگهی دریکی ازروزنامه های کیهان ـ اطلاعات درتهران باداره تعلیمات عالیه ودراصفهان بدفتر دبیرخانه دانشکده پزشکی مراجعه وثبت نام نمایند استخدام داوطلب منوط بتامین وتصویب اعتبار دربودجه سال ۴۰ واجازه استخدام مربوطه خواهد بود .

رئیس دانشکده پزشکی اصفهان ـ دکتراوژند

۱ـ۳ آ ـ ۵۷۲۶

ایران طیور : سازندهٔ ماشینهای جوجه کشی ولوازم مرغداری

مرکز فروش : تهران - خیابان شاهرضا - میدان فردوسی عنوان تلگرافی (کاط)

نقشه راهنمای کارخانه ایران طیور

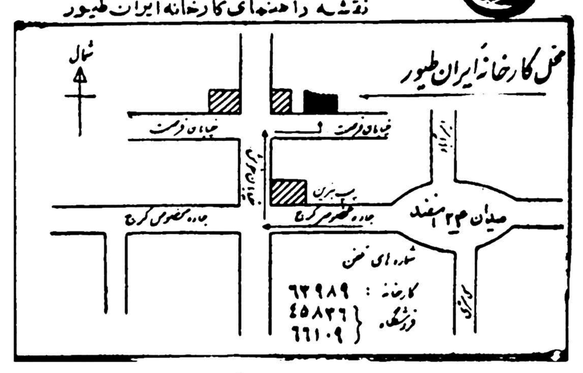

آ ـ ۵۶۴۴

کرسی آزاد

بقیه از صفحه ۷

مشکل ازدواج

بنظر من باتوجه به تکبر اغلب دختر خانمها که در واقع از حدگذشته است نمیتوان از وضع ازدواج‌کنونی جوانان راضی شد و دختران جوان اجتماع ما هنوز نمیدانند که تواضع شرط اساسی زندگی انسان است. از علل دیگر این نقیصه اجتماعی ظاهر بینی بعضی دختر هاست مثلا دختر خانمی در دنیای آمال وآرزو-هایش جوان‌هنرمندی‌اعم ازموسیقیدان نقاش ـ نویسنده ـ شاعر و غیره را در نظر میگیرد و او میخواهد که‌این عوامل درظاهر کلیه جوانان مورد باشد .

دختران برای اینکه پسر ایدآل خودرا انتخاب کنند خیلی سخت می‌گیرند از موسیقیدان میخواهند که با پیانو ـ گیتار ـ با ویلن خود واز نقاشی میخواهند با چهار چوبه و تخته نقاشی خود توجه او را جلب کنند و بالاخره از نویسنده و شاعر نیز توقعات شافی دارند .

مثلا در نظر این قبیل دخترخانمها نویسنده و شاعر باید نوشته ها و اشعار خود را بصدای بلند در خیابان بخواند و یا تابلوئی بعنوان سمبل نقاشی با خود حمل کند تا دختر خانمها از آنچه که در وجود جوان بتوانند زندگی را بهتر نگریسته به ایدآل خود نیفته مطلع گردد . مفهوم واقعی آن بیشتر بی ببرند .

علت دیگر عدم تمایل جوانان به ازدواج اینستکه دختر ها پول وثروت را بر عشق و زندگی واقعی ترجیح میدهند . (مثلا اگر جوانی‌فاقداتومبیل آخرین‌سیستم‌و ویلا و پارک‌خصوصی و دیگر تجملات باشد در نظر دخترها حقیر جلوه میکند . بنابراین واضح است که این توقعات بیجای دختران بادرآمد اکثر جوانان وفق ندادده و بازدواج و زندگی منجر نمیشود . اما این دختران غافل از آنند که پس‌از اندك زمانی عشق ها و ازدواج های پولی وموقتی خانمانشان راسوزانده و زندگیشان را بر باد خواهدداد .

وجه غلبه بر مشکل ازدواج

نحوه زیستن از نظرزناشوئی‌مگر جز این بوده که‌دختر و پسری‌همدیگر را دوست داشته باشند و عشق آنها منجر بازدواج شده و ثمره‌ازدواجشان نونهالانی شوند و با گذشت زمان فرزندان بزرگ شده والدینشان روبه پیری گرایند . مگر نداشتن ثروت بیکران مانع این امر میشود مگرشبیه نبودن صورت جوانان با قیافه های قهرمانان افسانه ها و هنرپیشه های سینما مانع این سعادت خانوادگی میشود.دختران باید غبار پول‌وثروت و نقوش جوانان آیده‌آل خیالی راکه چشمانشان را پوشانده پاك کنند تا بتوانند زندگی را بهتر نگریسته به مفهوم واقعی آن بیشتر بی ببرند .

همین امروز
یک بستنی فری میل فرمائید

دوزندگی کاپری
لباس دلخواه شما را در یک هفته وشلوار یک را در ۲۴ ساعت میدوزد مخبرالدوله جنب قنادی نوشین - پاساژ امامی تلفن ۳۰۵۴۷۷

تلفن ۳۷۶۳۹
آ ـ ۱۹۹۹ ۱۲ـ۲۲

آگهی مناقصه خرید ماشین یخسازی

شرکت سهامی کارخانجات قند ایران یکدستگاه ماشین‌یخسازی یك‌تنی مورد احتیاج کارخانه قندمیاندوآب را ازطریق مناقصه خریداری مینماید شرایط ومشخصات مناقصه در خیابان ویلا- خوشبین اداره معاملات خارجی شرکت موجود است وپیشنهادات تاروز ۴۰ر۴ر۲۰ قبول ودرساعت ده صبح روز بعدباز ورسیدگی خواهد شد .شرکت درمناقصه بمنزله قبولی کلیه شرایط مناقصه است .

۱ـ۲ آ ـ۵۷۲۸

آگهی احضار

بغیرنظامیان ۱ـ علی فرزند نصراله شهرت بهاری ۲ـ فریدون فرزند عبدالحسین شهرت صفری ۳ـ محمدفرزند بهزادشهرت‌صابری ۴ـ عبداله فرزند قاسمعلی شهرت جوهری ۵ـ علی‌فرزندملاباقرشهرت‌جوهری ردیف ۱اهل وساکن محمودشاهی ردیف ۲اهل وساکن قلعه امامیه‌پهلوی تل‌ملائی ردیف ۳ـ اهل وساکن خلیفه مسلمان ردیف ۴ اهل و ساکن نورآباد حدودزنگنه ردیف ۵ـاهل وساکن ترمون که‌باتهام سرقت مسلحانه وراهزنی مسلحانه ،غارت ،حرق ،تخریب ،توقیف غیر قانونی، قاچاق‌اسلحه، اخاذی بعنف تحت پیگرد میباشند وفعلا مجهول‌المکان میباشند بدینوسیله اخطار میگردد که‌باید در ظرف دوماه از تاریخ‌انتشار آگهی در مطبوعات خودرا درتهران بدادگاه تجدید نظر شماره۱۰اداره دادرسی ارتش واقع‌در محوطهٔ دژبانی قرارگاه کل معرفی‌نمایند‌درصورت عدم حضور رای غیابی درباره نامبردگان صادر خواهد شد .

دادگاه تجدید نظر شماره ۱اداره‌دادرسی‌ارتش

۱ـ۳ آ ـ۵۶۶۴

انجمن بهداری خرمشهر

احتیاج به‌پرسنل زیر دارد که باحقوق ومزایای کافی استخدام مینماید :

۱ـ متخصص آزمایشگاه	یکنفر
۲ـ متخصص عکسبردار	«
۳ـ متخصص چشم وگوش وحلق‌وبینی	«
٤ـ متخصص اطفال	«
۵ـ متخصص پیهوشی	«
٦ـ طبیب سقیم	«
۷ـ طبیب درمانگاه	«
۸ـ اندرزگاه	«
۹ـ قابله	دونفر
۱۰ـ نرس (پرستار تحصیل‌کرده)	چهارنفر

خواهشمند است داوطلبان واجد شرایط با مدارك لازم حضورا مراجعه ویا مکاتبه فرمایند این پرسنل برای تمام وقت است و تسهیلات لازم درنظر گرفته خواهدشد.

مدیرعامل انجمن بهداری شهرستان خرمشهر ـ دکتر اشراقی

۱ـ۳ آ ـ ۵۳۳۰

سرپرشته‌داری لشکر مستقل ۹ پیاده خوزستان

آگهی مناقصه کتبی

آگهی مربوط به یونجه خشك مصرفی سال ۱۳٤۰ لشکر مستقل ۹پیاده خوزستان سرپرشته‌داری لشکر مقدار یکصدتن نیازمندی را با شرایط زیرین از طریق مناقصه‌کتبی‌خریداری مینماید :

۱ـ نوع جنس (طبق نمونه ممهوره دربخش خرید) یونجه خشك بدون علف و خاك ومواد خارجی .

۲ـ محل تحویل جنس درب‌انبار سرپرشته‌داری لشکر خواهدبود.

۳ـمدت تحویل جنس از تاریخ انعقاد پیمان‌تاتاریخ شش ماه‌بعد

٤ـمدت قبول پیشنهادات از تاریخ ۱٤ر۲ر٤۰ تاتاریخ ۱۵ر۳ر۱۳٤۰

۵ـ پیشنهاددهندگان بایستی صدی پنج کل معامله را که‌درحدود بیست‌وپنجهزار ریال میگردد بعنوان ودیعه بحساب شماره ۲۰٤۱دارائی لشکر به‌بانکملی ویانقدا بصندوق دارائی لشکر پرداخته و قبض رسید راضمیمه پاکت لاك ومهرشده پیشنهاد خودنموده روی پاکت موضوع مناقصه کتبی یونجه خشك‌رابانشانه صحیح‌خودنوشته تاآخر وقتاداری روز دوشنبه ۱۵ر۳ر۱۳٤۰ بدفتر سرپرشته‌داری لشکر تحویل ورسید دریافت دارند وضمنا پیشنهاددهنده میتواند بعوض سپرده نقدی تضمین بانکی ضمیمه پیشنهاد خود نموده تسلیم نماید.

٦ـ به‌پیشنهادهای مشروط و مبهم وپیشنهاهائیکه بعداز مدت‌مقرره درآگهی برسد مطلقا ترتیب اثرداده نمیشود.

۷ـ به‌پیشنهادات فاقد سپرده بهیچوجه ترتیب‌اثر داده‌نخواهدشد.

۸ـ جهت حسن معامله صدی ده ارزش کل معامله تضمین نقدی گرفته شده و بطور امانی در صندوق دارائی لشکرنگهداری وپس‌ازاتمام پیمان مسترد خواهد شد .

۹ـ سرپرشته‌داری لشکر دررد یاقبول یك یاکلیه پیشنهادات‌مختاراست

۱۰ـ سرپرشته‌داری لشکر میتواند تاصدی بیست‌وپنج از میزان جنس مورد معامله راکسر ویااضافه دریافت نماید .

۱۱ـ درصورت استنکاف برنده مناقصه از انعقاد پیمان سپرده‌او بنفع ارتش ضبط خواهد شد .

۱۲ـداوطلبان برای اطلاعاتی از شرایط معامله به‌بخش خرید سرپرشته‌داری لشکر مراجعه ویکنسخه از قرارداد‌تنظیمی را گرفته پس از قرائت امضاء وضمیمه پیشنهادخود نمایند.

۱۳ـپیشنهادات رسیده درساعت ۹صبح روز سه‌شنبه۱٦ر۳ر۱۳٤۰ دردفتر سرپرشته‌داری لشکر مستقل ۹پیاده اهواز باز و قرائت میگردد حضور پیشنهاددهندگان درجلسه مناقصه کتبی آزاد است .

۱٤ـ پیشنهاددهندگان باید پیشنهادات خودرا در دونسخه تهیه کرده ویکنسخه آنرا وسیله پست سفارشی باداره بازرسی مالی تسلیم وقبض سفارشی پستخانه محل را ضمیمه پیشنهاد خود نمایند.

۱۵ـ داوطلبان میتوانند برای تمام یاقسمتی از جنس مناقصه مورد نیاز لشکر پیشنهادنمایند.

بدیهی است سپرده هم‌به‌نسبت مقدار پیشنهادی تغییرخواهدکرد.

۱٦ـ پیمان ثبتی بوده و هزینه ثبت وانتشار آگهی و هرنوع‌مالیات بعهده پیمانکار خواهد بود مالیات متعلقه از قرار صدی ۳ خواهدبود.

۱۷ـ سرپرشته برندگان اول ودوم نگهداری وسپرده سایر پیشنهاد دهندگان بلافاصله پس‌از ختم جلسه مناقصه مسترد و سپرده برنده نوم نیز پس‌از انعقاد پیمان پرداخت خواهد شد .

رئیس سرپرشته‌داری لشکر مستقل ۹ پیاده خوزستان‌ـسرهنگ۲رضوانی

زندگی جدیدی برای موهای شما با سبورین آغاز میشود

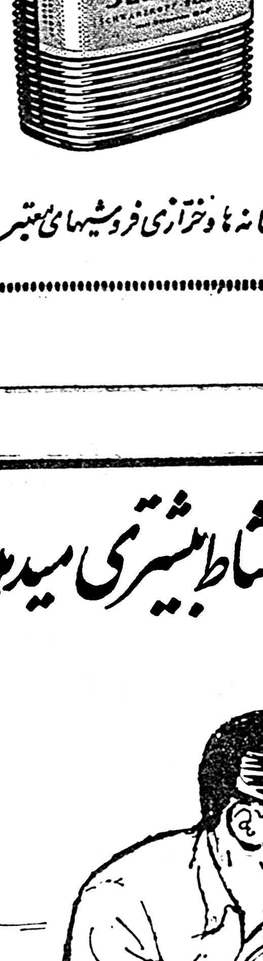

سبورین: برای جلوگیری و درمان شوره سر

سبورین: برای ازبین بردن خارش پوست سر

سبورین: حاوی ویتامینها ومواد مقوی برای تقویت پیاز مو وجلوگیری ازریزش آن

سبورین
محصول شوارتسکف
آلمان

SCHWARZKOPF FOR HAIR BEAUTY

برای داشتن موهای زیبا هر روز و هرشب پوست سرخود را با سبورین ماساژ دهید

محل فروش: کلیه داروخانه ها وخترازی فروشیهای معتبر

آ ـ ۵۷۰٤

نقشه ساختمان

فراز نو تلفن ۳۰۲٦۰۱

آ ـ۲۹۵۷ ۱ـ۲۰

مدرسه دانشمان نظامی
مدرسه متوسط شبانه‌روزی دانشمان با رعایت کامل مقررات نظامی با برنامه کامل دبیرستانهای شبانه‌روزی با تدریس دبیران مجرب در خیابان شاهرضا بین چهارراه مخبرالدوله و میدان فردوسی شماره ۲۴

آ ـ ۵۷۰۰

لاك دوكو
محصول كارخانه دوپون آمريكا
زيبائي خانه شما را براي سالیان دراز تضمين مينمايد

فروشنده انحصاری
آ. حکیم و شرکا
خیابان سعدی تلفن ۳۶۱۲۱

DUPONT DUCO DULUX
هرگاه این علامت را دیدید خریداری فرمائید

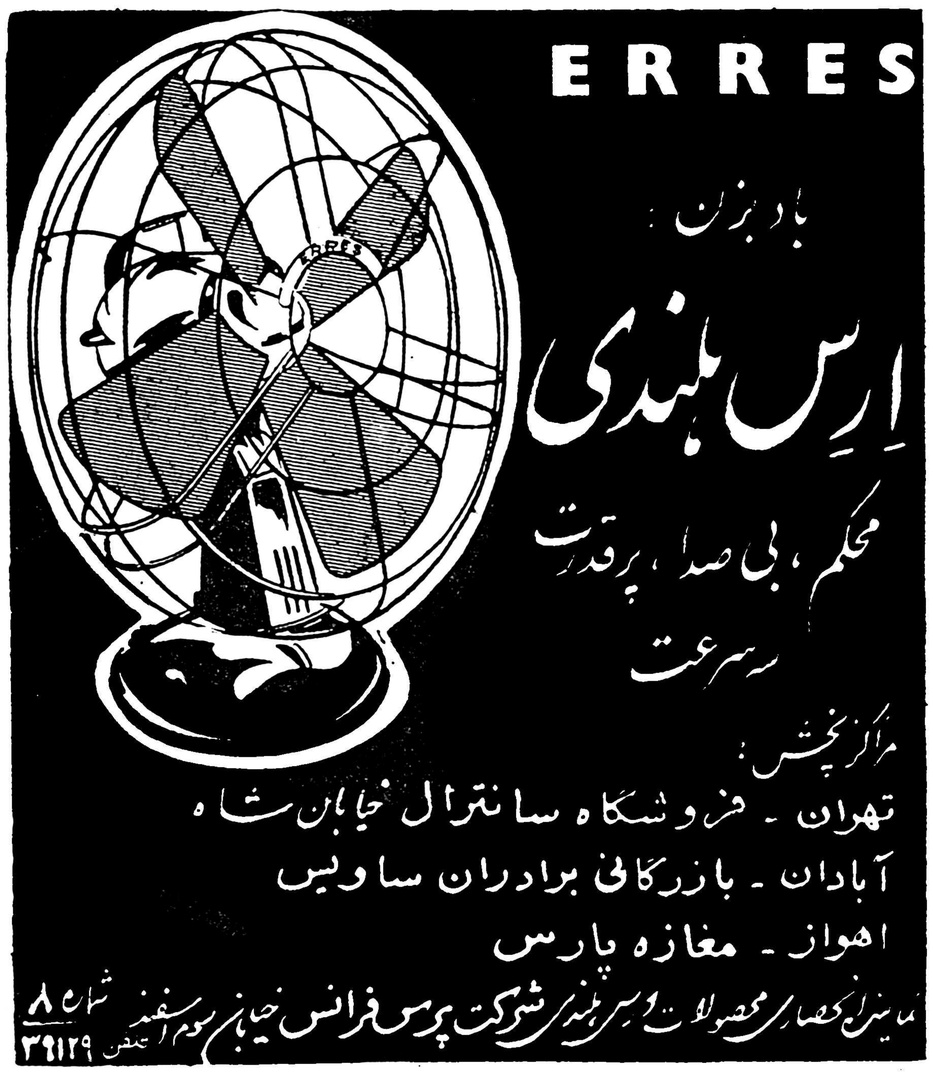

آ ـ ۵۷۱٤

هنگام تفریح و استراحت ـ کوکاکولا نشاط بیشتری میدهد

لحظه لذتبخش! وقتی که تمام روز تعطیل را در خارج از شهر گذرانده وازاشعه های‌مزرین خورشید، نسیم جانبخش و ورزشهای نیرو بخش استفاد.میکنید لحظه ایرا به نوشیدن کوکاکولا اختصاص دهید تا نشاط و سرور شما دو چندان شود. کوکاکولای زلال و سرد واقعاً بسیار مطبوع و برای رفع خستگی واقعی هیچ چیز بآن نمیرسد . هرچه زودتر کوکاکولا بنوشید .

EXP 1003

برای لحظه نشاط آور!

نهیه شده درایران بااجازه دارنده علامت‌تجارتی کوکاکولا

آ ـ ۵٦۲۰

بهتر آنست که:
قبل از خرید یخچال از مشخصات و قیمت
یخچالهای فیات
اطلاع حاصل نمائید.
نمایشگاه فیات دروازه دولت ساختمان فیات
آ ـ ۵۶۸۲

پیکار سهمگینی است

فقط مارشال ها بجبهه میروند

دراین نبرد حتی از یك سرباز هم استفاده نمیشود

پیکار سهمگینی است . پیکاری که سربازان و جنگاوران تابستانهای گذشته از جبهه‌ها باز میگردند و مارشالهای تازه نفس خود را برای مبارزه وبرای پیروزی آماده میکنند.

طی اعلامیه‌ای که دراین زمینه‌منتشر شده است . باهالی شهرها تاکید شده است که چون پیروزی مارشالها حتمی است از تخلیه شهر و رفتن به ییلاق خودداری کنند .

درنبردی که امسال بین گرما وپنکه های‌مارشال درگیر میشود، سربازان نقشی ندارند ودرمقابل (پنکه های مارشال)درخانه‌ها ـ مؤسسات‌دولتی وملی وادارات وهمه‌جای کشورمبارزه خواهندکرد و پیروز خواهند شد .

بهتراست‌قبل‌از آنکه‌گرمای تابستان بخانه شما بتازد از پنکه مارشال، استمداد کنید .

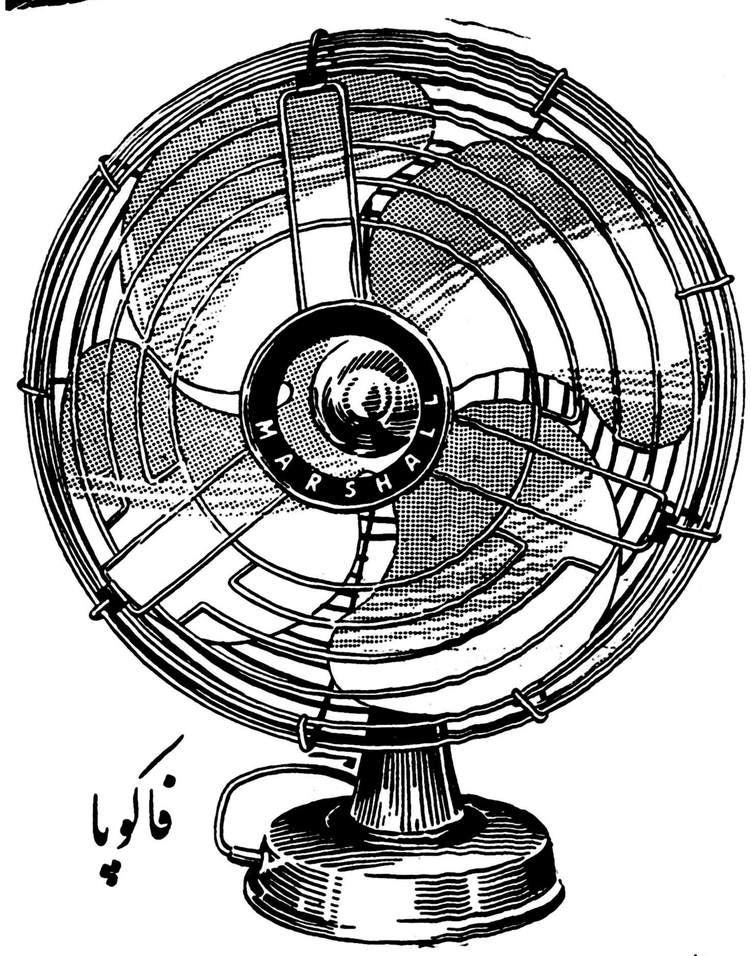

پنکه مارشال

فاکوپا

نماینده انحصاری ـ شرکت سهامی بازرگانی آرین . خیابان بوذرجمهری سرای حافظ تلفن ۵۰۰۹۱ تا ۵۰۰۹۴
مرکز پخش . تجارتخانه حسین فردانش . دالان امین‌الملك تلفن ۲۳۷۷۳

نمایندگی ماشین‌آلات کشاورزی
الیور Oliver
به شرکت
آ. حکیم و شرکاء
واگذار شده
متمنی است آقایان یاشرکتهای دارنده ماشین‌آلات کشاورزی الیور برای هرگونه تعمیر ویا خریدلوازم یدکی آن باین شرکت مراجعه فرمایند .
تهران خیابان سعدی ۵۹۳ تلفن ۳۶۱۲۱ـ۳۵۵۰۶
آ ـ ۵۶۲۶

بطری سردکن
یخچال مخصوص بطری بظرفیت های ۴۰۰ و ۶۰۰ و ۸۰۰ بطری
مخصوص مهمانخانه واغذیه فروشی ها وارد شد
شرکت تهرانشهر ـ محدود خیابان سعدی تلفن ۲۳۲۵۲ / ۳۰۲۱۱۵
آ ـ ۵۶۶۲

آگهی تجدید مناقصه سازمان اردوی کار کرمانشاه

آگهی مورخ ۱ر۱۲ر۳۹ مربوط بمناقصه ساختمان تاسیسات سازمان اردوی کار کرمانشاه تجدید و بدینوسیله باطلاع میرساند : کلیه شرکت های ساختمانی که صلاحیت آنان از طرف سازمان برنامه گواهی شده میتوانند از تاریخ روز شنبه ۲۳ اردیبهشت تا پایان وقت اداری روز شنبه ۳۰ اردیبهشت ۱۳۴۰ به دبیرخانه سازمان اردوهای کار واقع در خیابان پاریس خانه شماره ۲۳ مراجعه و در مقابل پرداخت دوهزار ریال وجه‌نقد نقشه و مدارك مناقصه ساختمان سازمان اردوی کار کرمانشاه را دریافت و پیشنهادات خودرا نیز تا ظهر روز دوشنبه اول خرداد ماه ـ خ به سازمان اردوی کار در کرمانشاه تسلیم نمایند. پیشنهاد های رسیده همانروز در کمیسیون مخلی و با حضورمهندس ناظر سازمان مرکزی بازو قرائت خواهد شد سازمان در رد و قبول یك یاکلیه پیشنهادها مختار است .

دبیرخانه سازمان اردوهای کار
۲ـ۱ آ ـ ۵۵۴۶

ویهالکو

زمین شما در هر کجای ایران که باشد

باید با ساختمانهای پیش ساخته ویهالکو آشنا شوید

دراین عصر شگفت‌انگیز که رؤیاها و آرزوها و تخیلات بشر جامه عمل میپوشد هنوز هم وقتی درمحفلی صحبت از ساختمان وبنائی میشود صاحب زمین باکسی که درصدد ساختن خانه‌ایست با ناراحتی میگوید :

نه باباجان من اعصاب ندارم

راستی هم همینطور است اگرمشکلات بنائی و ایجاد یك ساختمان راز نخستین‌روز پی‌ریزی تاروزی که اطاق هاخشك میشود ورنك‌میخورد وآماده سکونت میشود درنظر بیاورید تصدیق خواهید کردکه هرکس مرد میدان اینکار نیست .
لیکن روزگار ماباروزگاران گذشته تفاوت بسیار دارد درقرون پیش سفر بلائی عظیم بود شاعر میگوید.

(بلائی ز دوزخ سفر کردن است)

درحالیکه مسافرت درعصر حاضر باجت‌های سریع السیر نه‌تنها بلای دوزخی نیست بلکه موهبتی‌بهشتی است .
اکنون درباره ویهالکوباشما صحبت میکنیم و ویهالکو ساختمانهای پیش ساخته ایست که‌شمارا از درد سربنائی وخون دل‌خوردن وصدها مکافات دیگر آسوده کرده است .
ویهالکو خانه ایست که ظرف بیست روز در هر کجای ایران که‌مورد نظرو علاقه شما باشد نصب‌میشود ویهالکو ساختمانی است که خصوصا برای نصب در کرانه دریا وییلاقها بسیار مناسب است .ویك امتیاز بزرك آن دراینست که‌پس‌از نصب بسادگی قابل‌انتقال بمحل دیگری می‌باشد .
ساختمان ویهالکو دربرابر عوامل مختلف جوی از قبیل برف- باران -آفتاب -طوفان - زلزله -رعدوبرق وتندباد های شدید مقاومت کامل دارد ورطوبت‌کوچك ترین نفوذی درآن نمیکند وهمین خواص ویهالکوموجب آن میگردد که‌هوای داخلی ویهالکو همیشه ثابت و مطبوع باشد وتابش آفتاب سوزان ووزش بادهای سرد درآن نفوذ ناپذیر باشد .

مشخصات فنی ویهالکو

۱- دیوار های ساختمان ویهالکو ازقابهای فلزی استاندارد ۲۲ر۱×۲متر ساخته شده‌وبراحتی‌بیکدیگر متصل میگردد .
۲- قسمت خارجی قابها باورق‌های آلومینیوم‌بقطر ۷/ میلیمتر پوشیده شده است .
۳-کلیه قطعات فلزی ساختمان ها بارنگهای‌مخصوص ضدزنك رنك‌آمیزی شده است .
٤- قسمت‌های داخلی دیوارهای ساختمان باورق های مخصوصی بنام Celotex بقطر ۲۵ر۱سانتی‌متر باروکشی تخته‌های فیبری که‌بهترین عایق دردنیا می‌باشد پوشیده شده وباضافه یك فاصله ٤سانتی‌متری بین پوشش داخلی وخارجی موجود است که خود کمك به‌جلوگیری وسرایت گرما و سرمای هوای بیرون بداخل ساختمان ها مینماید .
۵- لوله‌کشی وسیم کشی برق درداخل دیوارها تعبیه شده است .
٦- دردپنجره ساختمان از بهترین جوب خارجی تهیه شده است .
۷- دیوارهای داخلی جهت تقسیم بندی اطاق ها ازقاب های فلزی درست شده که‌از هردور وبفاصله ٤ سانتیمتر دارای ورق‌های عایق Celotex بقطر۲۵ر۱ سانتیمتر می‌باشد .
۸-قسمت داخلی سقف‌خانه‌ها باقاب های مخصوص فلزی وورقهای عایق‌وتخته های فیبر بقطر ۱۹میلیمتر پوشیده شده وبام خانه‌ها باورقهای آلومینیوم شیروانی شده است .

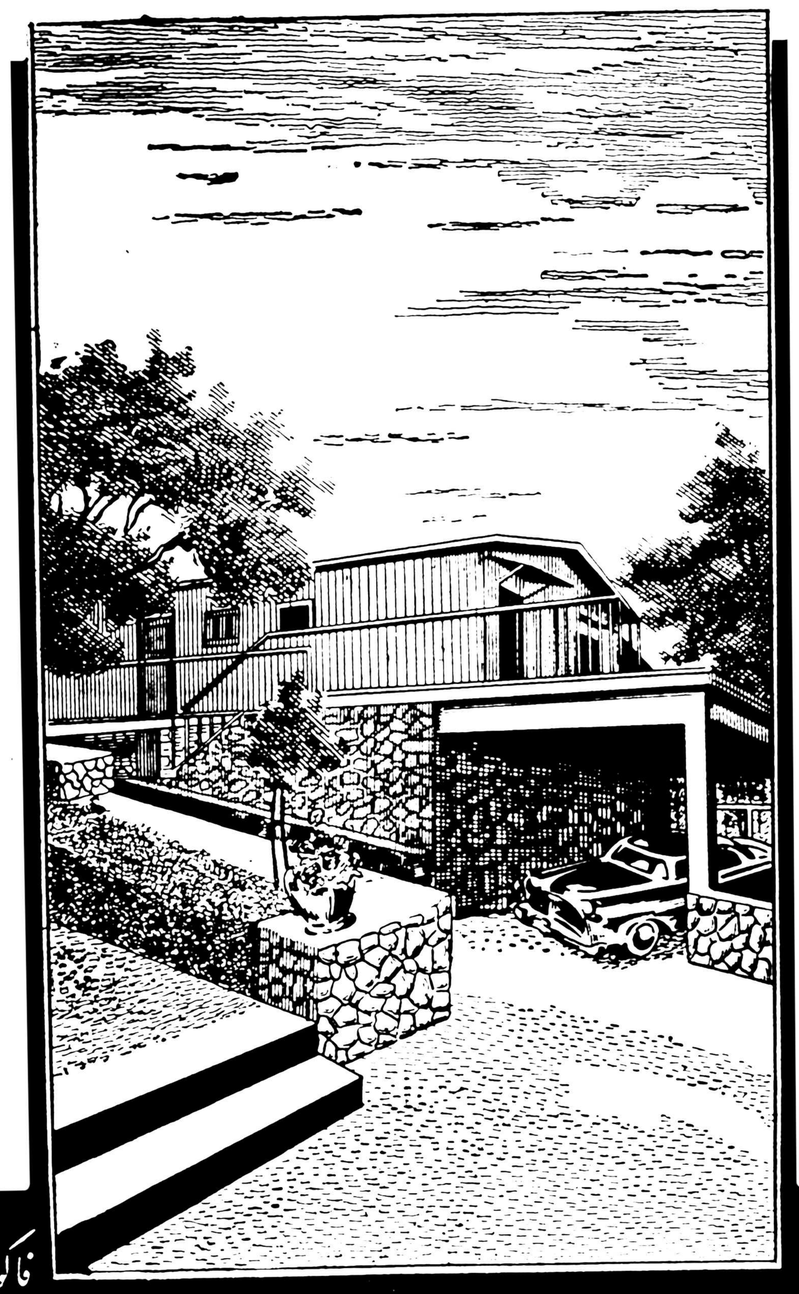

نماینده انحصاری :

شرکت سهامی بازرگانی آرین ، خیابان بوذرجمهری ، سرای حافظ تلفن ۵۰۰۹۱ تا ۵۰۰۹٤

فاکوپا

چند خبر کوتاه

شیراز ـ قرار است مسابقات قهرمانی دو صحرا نوردی کشور در شیراز انجام گردد دبیرخانهٔ سازمان تربیت بدنی با همکاری فدراسیون دو و میدانی کشور و هیئت مسئول دو و میدانی‌فارس مقدمات برگزاری این مسابقات را فراهم میکند.

هرونشت ـ با وامی که به‌چندین کاران مرو دشت داده شده است امید میرود که سطح کشت چندین در این منطقه بطور قابل توجهی افزایش یابد.

بندر شاه ـ آقایان حاج رجب محمد محمدی ـ حاج کابلی سار یخانی ـبابائی ـ صداقت و آقامحمد آخوندی بسمت اعضای هیئت نظارت بر انتخابات انجمن شهر بندر شاه انتخاب شدند.

شیراز ـ پریروز آقای علی اصغر حکمت استاد دانشگاه تهران به دعوت دانشکدهٔ ادبیات شیراز باین شهر وارد شد . آقای حکمت مدتی در این دانشکده تدریس خواهد کرد .

گرمسار ـ بمناسبت تجلیل از خدمات آقای حسین اسدی شهردار گرمسار مراسمی در دبستان‌ابن‌سینا این شهرستان برگزار شد . این مراسم از طرف فرهنگیان گرمسار برگذار گردید.

کرمانشاه ـ تیم کشتی کرمانشاهان که به سرپرستی آقای کمالی مدیر فنی تربیت بدنی استان برای شرکت در مسابقات قهرمانی کشور بطهران عزیمت کرده بود پس از کسب موفقیت های درخشانی باین شهر بازگشت در این مسابقات آقایان صادقی ایمانی و سهیل‌سهیلی بکسب افتخاراتی نائل آمدند.

درشیراز هتل مجللی ساخته میشود

این هتل بعداز سی‌سال بشهرداری واگذار میگردد

با کمک یک مؤسسه خارجی

خبرنگار ما در شیراز گزارش میدهد اخیرا از طرف موسسه معروف « هیلتون »که‌در بیشتر نقاط خوش آب و هوای دنیا مهمانخانه و مسافر خانه دارد پیشنهادی به شهرداری شیراز واصل شده است که بموجب آن موسسه مذکور دراین شهرستان هتل مجهزی ایجاد نماید .در این پیشنهاد خاطر نشان شده است که شهرداری شیراز زمین مورد نیاز را در اختیار موسسه هیلتون قرار دهد تا آن موسسه پس از تکمیل ساختمان هتل وسی سال بهره برداری ، آنرا به شهرداری واگذار کند.از طرف‌شهرداری شیراز نیز بیست هزار متر مربع زمین‌و نقشه هتل تهیه گردیده و در اختیار موسسه هیلتون گذاشته شده تا پس از مطالعه لازم اقدام بساختمان آن شود . خبرنگار ما در این گزارش اضافه میکند هتلی که موسسه هیلتون میخواهد در شیراز بسازد دارای هفت طبقه ویکصد و بیست اطاق و همچنین محل برای پذیرائی‌میهمانان خارجی خواهد بود.

تا چند هفته دیگر :

سیاهگل روشن میشود

خبرنگار ما درسیاهگل.مینویسد: اخیرا بر اثر اقدامات آقای مصطفی بهنام شهردار سیاهگل تیر های بتونی چراغ برق این منطقه وارد شده و هم اکنون مامورین مشغول نصب‌آن میباشند. محل نصب‌موتور مولد برق‌سیاهگل نیزدر پشت‌مسجد جامع که در وسط شهر قرار دارد تعیین گردیده است . بطوریکه سرپرست شرکت مقاطعه کار برق اظهار میدارد موتور مولد برق سیاهگل تا چند هفته دیگر بکار خواهد افتاد و مردم از نعمت‌روشنائی بهره‌مند خواهند شد . ضمنا بر اثر فعالیت‌های‌آقای‌بهنام وضع‌شهرداری این منطقه بهبود یافته و در آمد شهرداری بطور محسوسی افزایش پیدا کرده است . همچه شش نفر از کارمندان شهرداری که فعالیت چندانی نداشته‌اند از کار بر کنار شده‌اند و آبدارخانه شهرداری نیز برای افزایش درآمد آن تعطیل گردیده است !

خبرنگار ما در این گزارش‌اضافه میکند قرارداد اسفالت خیابان های سیاهگل با یك شرکت مقاطعه‌کار تنظیم یافته و عملیات خاك برداری خیابانها بزودی آغاز خواهد شد.

دونفر مجروح شدند

طبق گزارش خبرنگارما‌درشمیران پریروز در چینگر بین عده‌ای زدوخورد شدیدی رویداد و درنتیجه دونفر بنامی نصرت و حسین مجروح شدند.

نصرت وحسین بدنفق عده‌ای از دوستانشان برای میگساری بچینگر رفتند ولی براثر مخالفت عده‌ای از اهالی محل بین آنها زدوخورد روی داد ودرنتیجه آندونفر مجروح گردیدند مامورین کلانتری رستم آباد مسببین اصلی این واقعه را دستگیر کردند.

گرما و طوفان

خبرنگار ما در بنادر جنوب گزارش میدهد اخیرا هوای بندر بوشهر و بعضی نقاط ساحلی خلیج فارس گرم و طوفانی شده است و اهالی ازشدت گرما فوق العاده ناراحت گردیده‌اند بر اثر طوفان شدید فضای شهرغبار آلود است .

گوشه‌ای از مراسم افتتاح جمعیت‌بیداری زنان درشیراز

در شمارهٔ گذشته باستحضار خوانندگان‌عزیز رسید که چند روز قبل جمعیت بیداری زنان‌شیراز با حضور خانم سرور اقدس سروش نمایندهٔ اعزامی جمعیت مرکزی افتتاح شد و در این مراسم که روسای ادارات و جمعی از بانوان فاضله شیراز حضور داشتند خانم سروش دربارهٔ هدف تشکیل این‌جمعیت سخنرانی کرد در عکس بالا سمت‌چپ خانم سرور اقدس سروش هنگام سخنرانی‌ودر سمت‌راست گوشه‌ای از این مراسم دیده میشود.

خطر وبا مرتفع شد

قطار مسافربری پاکستان بزاهدان آمد

خبرنگار ما در زاهدان مینویسد تقریبا مدت ده ماه بود که قطار مسافربری پاکستان بعلت شیوع بیماری وبا در این کشور بین پاکستان و زاهدان رفت و آمد نمیکرد و بهمین مناسبت مبادلهٔ مسافر نیز صورت‌نمیگرفت ولی اخیرا که خطر بیماری وبا بکلی مرتفع شده است مجددا عبور و مرور قطار مسافربری پاکستان بین این کشور و زاهدان برقرار گردید و چند روز قبل اولین قطار مسافربری وارد پاکستان شد.

مراسم هفته شهادت مرحوم دکترخانعلی درشیراز

در دانشکدهٔ پزشکی شیراز نیز مراسمی برگزار شد

خبرنگار ما در شیراز گزارش میدهد بعداز ظهر دیروز مراسم شب هفت مرحوم دکتر خانعلی با حضور عدهٔ زیادی از فرهنگیان و دانشجویان دانشگاه شیراز در مسجد سپهسالار برگزار شد و آقای فخر المحققین واعظ معروف طی بیانات مشروحی خواسته های قانونی جامعهٔ معلمین را یادآور شد.

پس از خاتمهٔ مجلس ترحیم دانشجویان بطور دسته جمعی بدانشکدهٔ پزشکی رفتند و در آنجانیز آقای‌مهندس ایزدی‌رئیس‌دانشسرای کشاورزی‌سخنانی پیرامون خواسته های فرهنگیان ایراد نمود وسپس دانشجویان دانشکدهٔ‌پزشکی را ترك کردند.

صبح امروز از طرف هیئت یازده نفری رابط بین فرهنگیان شیراز و باشگاه مهرگان تهران ، دو نفر از فرهنگیان انتخاب شدند تا باآقای‌درخشش دربارهٔ ادامهٔ اعتصاب مذاکره کنند و بقرار اطلاع هر روز از طرف این هیئت جلساتی تشکیل میشود.

باتراکتور جریان سیل را تغییر دادند

در جریان بارندگی های اخیر که سیل‌مهیبی در مهاباد جاری‌شدبدستور تیمسارسرلشکر کوشش فرمانده سپاه ۳ مهاباد کلیه افراد گردان مهندسی سپاه برای بر گرداندن سیل که خانه های عده‌ای از اهالی را در معرض خطر قرار داده بود اقدام کردند. در عکس بالا یکدستگاه از تراکتور های ارتش هنگام برگرداندن جریان سیل مهیب دیده میشود.

دهکدهٔ نمونه

براثر همکاری صمیمانه‌کشاورزان دراین قریه چاه عمیق آب حفر شده‌است

بزودی برای ایجاد درمانگاه مجهزی اقدام میشود

چندروز قبل‌در قریهٔ « دهملا» که یکی از قراء وسیع و پر جمعیت شاهرود است فعالیت و جنبوجوش زیادی بین اهالی بچشم میخورد ... در این روز متجاوز از سیصد نفر از مستمندان اطعام شدند و ساکنین قریه تمام روز را بخنده و شادی گذرانیدند زیرا این روز را که‌در واقع روز پیروزی و موفقیت آنان بود جشن گرفته بودند.

خبرنگار ما در شاهرود که این گزارش را ارسال داشته مینویسد، علت برگزاری‌جشن این‌بود که‌مردم قریه توانسته بودند با عزم و اراده‌ای راسخ دست بدست هم بدهند وبرای تامین آب کشاورزی خود چاه‌عمیقی حفر کنند .این چاه عمیق که با مساعی آقای غفور نوری‌یکی ازاهالی قریه و با کوشش و همت کشاورزان حفر شده هم اکنون روزانه ۶متر آب میدهد وزارعین از لحاظ‌آبیاری مزارع خود خشنود و خرسند گردیده‌اند ... علاوه بر حفر چاه عمیق ، کشاورزان زمینی بمساحت چهار هزار متر مربع برای ساختمان درمانگاه واگذار کرده‌اند وازطرف شورای ده نیز مبلغ یکصد وپنجاه هزار ریال برای ساختمان درمانگاه اختصاص داده شده و بزودی‌شروع بساختمان خواهد شد . همچنین‌قرار است برای تهیهٔ و تامین موتورآلات کشاورزی ، یك شرکت تعاونی به سرمایه کشاورزان تاسیس شود و برای این منظور اقداماتی هم انجام شده است . با فعالیت و همتی که زارعین غیرتمند قریهٔ « دهملا »برای پیشرفت وضع کشاورزی و رفع احتیاجات قریهٔ خود بعمل می‌آورند این قریه بصورت یك ده نمونه در آمده است و جا دارد زارعین سایر قراء کشور،همتو پشتکارکشاورزان قریهٔ «دهملا » را برای خود سرمشق قرار دهند.

افسران فارغ‌التحصیل جایزه گرفتند

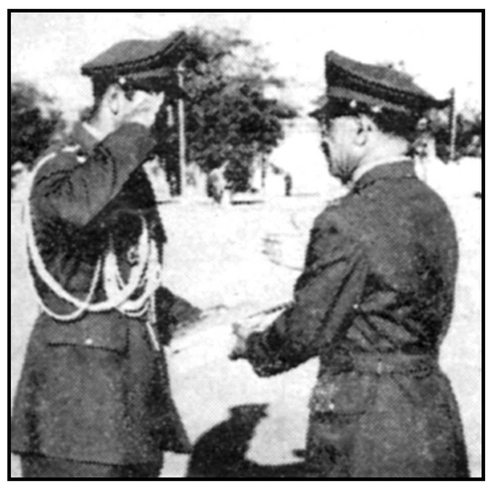

خبرنگار ما در شیراز مینویسد چند روزقبل مراسم جشن فارغ التحصیلی دورهٔ مقدماتی مرکز پیاده سپاه جنوب در باغ تخت شیراز برگزار شد در این مراسم تیمسار سرلشکر نوذری‌فرماندهٔ سپاه گواهینامهٔ افسران فارغ التحصیل را اعطاء نمود و بشاگردان اول نیز یکعدد ساعت مچی هدیه‌کرد در عکس بالا یکی از شاگردان اول هدیهٔ خود را دریافت میدارد.

نتیجه بی‌احتیاطی

سارق ، متولی امامزاده را فریب داد !؟

نذورات‌امامزاده‌را دزدیدولی‌دستگیرشد

خبرنگار ما در شیراز گزارش میدهدپریروز کامیون شماره۱۲۸۲۹ برانندگی سرباز وظیفه ناصر شاهچراغی هنگام عبور در خیابان هنك شیراز با کودکی بنام رضا تصادف کرد و موجب مرك او شد. رانندهٔ بی احتیاط دستگیرگردید و برای دفن‌جنازهٔ کودك مقتول‌اقدامات لازم بعمل آمد.

خبرنگار مادر قزوین مینویسد چندشب قبل شخصی بنام صفر کریم‌خانی که قصد سرقت‌نذورات امامزاداسماعیل قزوین را داشت به‌بهانهٔ اینکه بیمار است وبرای شفاخواهی آمده است متولی امامزاده را فریب‌داد و وارد امامزاده شدوشب را درآنجابیتوته کرد .نیمه های شب صفر بااستفاده از خواب‌بودن‌متولی‌نذورات امامزاده رابود و متواری گردید .بااطلاع جریان بمامورین ژاندارمری سارق دستگیر شد و تحت‌تعقیب‌قرارگرفت.

تلفن کاریر ماسوله ، فومن افتتاح شد

خبرنگار ما در فومنات گزارش میدهد : صبح دیروز تلفن‌کاریر ماسوله فومن طی مراسمی بوسیلهٔ آقای‌عبدالحسین رضائی فرماندار فومنات افتتاح شد . در این‌مراسم روسای ادارات دولتی و معتمدین و معاریف شهر حضور داشتند و فرماندار فومنات بوسیله این‌تلفن با آقای وزیر پست و تلگراف صحبت کرد . اهالی از این اقدام سودمند مسئولین امور اظهار خشنودی میکنند.

صاعقه کشاورزی را برجایش خشك کرد !

این کشاورز برای آبیاری مزرعهٔ خود آمده بود

در جریان بارندگی های اخیر کشاورزان‌قراء تابعهٔ ملایر که مدتی در انتظار باران نشسته‌بودند بصحرا رفتند و با کمك یکدیگر جریان سیلابهارا بطرف مزارع خود سرازیر کردند زیرا معمولا براثر کمی آب کشاورزان این منطقه از هر فرصتی برای آبیاری مزارع خویش استفاده میکنند . چند روز قبل‌هنگامی که در قریهٔ حسین آباد از توابع ملایر باران سیل آسائی میبارید و صدای‌غرش رعد و برق در فضا طنین افکنده بود عده‌ای در حدود دویست نفر از کشاورزان قریه برای استفاده از آب باران آبیاری مزارع خود بصحرا رفتند ولی در این‌جریان یکی از کشاورزان قریهٔ بنام سید حسن رضوی در نزدیکی مزرعهٔ خود بر اثرصاعقه زدگی بر جای خود خشك شد و جان‌سپرد. با اطلاع جریان به آقای مهاجرانی دادستان ملایر برای دفن جنازهٔ سید حسن اقدام شد.

انتصابات در شهرستانها

گردکوی : آقای کاشانی راد ـ رئیس ادارهٔ انحصارات
چالوس : آقای حسین مجتهدزاده ـ رئیس‌ادارهٔ دارائی
بابل : آقای سرهنك محمد سمیعی ـ رئیس شهربانی
ملایر : آقایان سرهنك سید محمود رفیعی ـ رئیس شهربانی ـ ستوان یکم بهرامی ـ رئیس کلانتری یك ـ ستوان دوم فرخی کفیل گروهان ژاندارمری ـ پارسا کفیل فرمانداری ـ دکتر حبیب‌اللهی‌رئیس دامپزشکی ـ سرگرد فضل‌اله عبدی ـ رئیس حوزه نظام وظیفه ـعباس نبوی ـ مدیر تلفنخانه .
نوشهر : آقای سرهنك ۲ستاد احمد ناصر ـ مرزبان
ساوه : آقای ستوان حسن همتراز ـ افسر شهربانی ـ آقای‌دکتر رضا خلیلی پزشك بهداری .
گرگان : آقای روشن ـ رئیس ادارهٔ ثبت اسناد
فیروز کوه : آقای سروان علی سعیدپور ـ رئیس شهربانی
کاشان : آقای ملك مدنی ـ فرماندار

قهرمانان کشتی بابل تعیین شدند

خبرنگار ما در بابل مینویسد چند روز قبل مسابقات کشتی‌انتخابی شهرستان بابل زیر نظر تربیت بدنی این شهرستان با حضور آقای فرنام فرماندار انجام شد . در این مسابقات آقایان ناصر شیخ زاده ـ عزت‌اله علی محمدی ـ حسین قدیری ـ محمد غلامی ـ اعظم مهدی پور ـ فضل‌اله احمدی ـ و فرامرز غفوری در وزنهای خود بمقام قهرمانی رسیدند این قهرمانان در مسابقات استانی شرکت میکنند .

بازدید شیلات حسن کیاده

خبرنگار ما در بندر حسن کیاده مینویسد چند روز قبل آقای دکتر چوبین رئیس هیئت مدیره شرکت شیلات ایران باتفاق آقایان حجازی بازرس وزارت دارائی در شرکت شیلات و مهندس قزوین پور رئیس شیلات های شمال به بندر حسن کیاده وارد شدند آقای دکتر چوبین و همراهان از قسمت های مختلف شیلات حسن کیاده بازدید بعمل آوردند و برای بهبود وضع کارکنان شیلات این منطقه وعدهٔ مساعدت دادند در عکس بالا آقای دکتر چوبین و همراهان هنگام‌ورود به حسن کیاده دیده میشوند.

قهرمانان پینك‌پنك

در مسابقات انتخابی پینك پنك آموزشگاه های دخترانهٔ رشت دوشیزگان فهیمهٔ صفا ، زهرا یوسفی وهما صادقی‌برای شرکت درمسابقات قهرمانی‌کشور انتخاب‌شدند.مسابقات قهرمانی آموزشگاه های کشور در تهران برگزار میشود.

رسیدگی بوضع توتون

خبرنگار ما در کلاردشت می نویسد چند روز قبل آقای مهندس مشرفی‌رئیس دخانیات‌استان‌مازندران برای رسیدگی بوضع شعبهٔ دخانیات کلاردشت باین منطقه وارد شد . آقای مهندس مشرفی ضمن‌تشویق و ترغیب توتونکاران از مساعی‌آقای ویسی اظهار قدردانی کرد.

انجمن نظارت

خبرنگار ما در مهاباد‌مینویسد: آقایان رشید شافعی ـ ملا محمد لاهیجانی ـ حمید بلوریان ـ قادر حمیدی ـ محمد امین مشرفی ـ حاج رسول سرشی و حسن یوسفی‌بسمت اعضای هیئت نظارت بر انتخابات انجمن شهر مهاباد انتخا بشدند . شهر مهاباد برای دومین بار تجدید شده است .

شکارچی ، شکار تفنك خود شد

طبق گزارش خبرنگار ما در بنادر جنوب چند روز قبل جوانی‌بنام محمد اسماعیلی یکی از دانش آموزان دبیرستان ادب بخش «خورموج» از توابع بندر بوشهر تفنك شکاری خود را بدوش انداخت و بقصد شکار عازم صحرا شد ولی دربین راه هنگامیکه میخواست از نهر آبی بگذردناگهان بزمین خورد و براثر شلیك گلوله تفنك شکاری بقتل رسید . با اطلاع جریان بمقامات انتظامی و قانونی بندر بوشهر برای دفن جنازهٔ شکارچی جوان اقدام گردید.

عبور از روی پل هوائی ...!

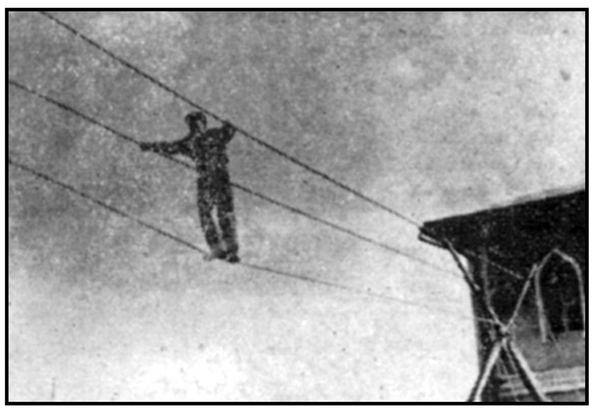

خبرنگار ما د ربندر شاه مینویسد در مراسم هفتهٔ پیشاهنگی که با حضور آقایان رئیس فرهنك و مدیر فنی پیشاهنگی و روسای ادارات دولتی در دبستان هدایت برگزار شد عده‌ای از پیشاهنگان هنرمند برنامه های جالبی اجرا کردند که فوق‌العاده مورد توجه حضار قرار گرفت در عکس بالا آقای فیض زاده پیشاهنگ جوان بندر شاه هنگام عبور از روی پل هوائی دیده میشود .

از : عطائی خبرنگار رامسر

مانعی ندارد ...!؟

دو ماه قبل بر اثر تقاضا های مکرر اهالی رامسر عنوان این منطقه از دهستان به بخش تبدیل شد و با تاسیس‌بخشداری عنوان جدید رامسر رسمیت یافت

البته منظور اهالی از تقاضا های مکرر این بود که با تغییر عنوان رامسر برای تامین نیازمندی های این منطقه نیز اقدامات موثری بعمل آید و این شهر بتناسب موقعیت جدیدش پیشرفت نماید ولی متاسفانه آنچه که مردم میخواستند و آرزو داشتند عملی نشد و فقطعنوان رامسر از دهستان به بخش تبدیل یافت.

اگر در زمان قدیم رامسر دادگاه نداشت و ساکنین آن برای انجام کار های قضائی خود بشهسوار میرفتند حالا هم در این بخش دادگاه بخش تاسیس نشده است و برای تاسیس شعبهٔ ثبت اسناد اقدامات موثری بعمل نیامده است .

ضمنا اخیرا مزایای خارج از مرکز کارمندان غیر بومی بخش رامسر قطع شده و این امر موجب ناراحتی شدید کارمندان گردیده است حالا اهالی رامسر از مسئولین امور تقاضا دارند که در صورت امکان برای تامین نیازمندی های این منطقه اقدام گردد و نباید از نظر دور داشت که مسئله تاسیس دادگاه بخش وشعبهٔ ثبت اسناد بتصویب شورای بخش رامسر و فرمانداری شهسوار نیز رسیده است و تاسیس آنها هیچ مانعی ندارد.

نیازمندیها و آگهی‌های کوچک

استخدام میشود

موسسه کاریابی شهره احتیاج‌بیك
نفر دوچرخه سوار و یك نفر - حسابدار با سپرده نقدی دارد • میدان خراسان اول شهباز پاساژ - رزاق نیا •
۱-۴ آ-۵۰۵۸

بده نفر دوشیزه یا بانو جهت
فروشندگی محصولی در منازل - نیازمندیم بتلفن ۹۱۰۱۸۸ مراجعه شود •
۱-۳ آ-۲۱۲ ۵

بچند نفر حسابدار مرد احتیاج
داریم طالبین بصندوق پستی ۲۴۵۵ باذکر مشخصات مکتبه نمایند •
۱-۳ آ-۵۲۱۸

استخدام
موسسه کاریابی البرز تو بچند نفر فروشنده و بسته بند و پرستار ومستخدم‌زن نیازمند است• سلسبیل مقابل سینما کارون تلفن ۶۹۹۱۵
آ-۵۲۲ ۱-۳

استخدام پزشکیار دیپلمه
بدو نفر بانو یا دوشیزه دیپلمه پزشکیار که گواهی نامه آنها به گواهی وزارت فرهنگ و بهداری رسیده باشد نیازمندیم بعد ازظهرها به‌بخش تزریقات شبانه روزی‌احسان واقع در چهارراه عزیز خان مراجعه نمایند.
۱-۲ آ-۴۶۱۷

بیمارستان بازرگانان
برای کمك کادر بهیاری خوداحتیاج به ۱۲ نفر بانو یادوشیزه داردکه حداقل مدرك تحصیلی سال سوم متوسطه راوردست داشته باشند •
داوطلبان برای اطلاع از شرایط استخدام به بیمارستان بازرگانان خیابان ری دفتر ناظمه فنی مراجعه نمایند • آ-۵۴۷۸ ۱-۲

یکنفر ماشین نویس دوجه یك
که بزبان انگلیسی تسلط کامل داشته و یکنفر کارمند که سابقه بایگانی داشته باشد مورد نیازاست داوطلبان به‌شرکت شهریار دروازه‌دولت جنب پمپ بنزین ساختمان فیات مراجعه نمایند •
آ-۵۴۰۰ ۱-۳

نقاش وقابلو ساز
جوانی که در تابلو سازی سابقه دارد مورد نیاز است •
خیابان تخت جمشید -حصابشمالی -پلاك ۱۸۴ از ۳ تا ۶ بعداز ظهر

آگهی استخدام
جمعیت شیر وخورشید سرخ ایران برای خدمت در شهرستانها پزشك جراح - پزشك امراض داخلی - داروساز - رادیولوك‌قابله استخدام مینماید.
داوطلبان از ساعت ۴ تاهشت‌بعد از ظهر بکارگزینی جمعیت واقع در خیابان ارك مراجعه فرمایند.
۱-۳ آ-۵۵۶۲

یك دوشیزه یابانو برای‌اداره
کردن کارهای خانه و کارهای دفتری موردنیازاست تلفن۳۰۲۴۶۲

آگهی استخدام
به‌چندنفر صفحه بند لاتین‌وایراتور ماشین‌های حروفچینی لاینوتایپ نیازمند است کسانیکه سابقه کار روی ماشین های مزبور دارند حق تقدم خواهند داشت داوطلبان بین ساعت ۸ تا۱۰ بکارگزینی موسسه اطلاعات مراجعه نمایند. ضمنا یکنفر که از میکانیکی نیز سررشته داشته باشد استخدام میشود.

خرید اتومبیل

خریدار اتومبیل
از هر نوع و هر مدل که باشد مشتری داریم فروشگاه اتومبیل ۴۰ - جمشید آباد شمالی کاشی ۴۰ تلفن ۴۹۶۲۳

بازار اتومبیل ۹۴۰
بعد از ظهر روز های یکشنبه و سه شنبه و ۵شنبه درتوقفگاه کاروان بین سرچشمه و سه راه امین حضور تشکیل میشود خریدوفروش ومعاوضه اتومبیل تلفن ۵۶۸۲۷
۱-۲۶ آ-۳۹۹۷

اتومبیل شما را فوری میفروشیم
و نمیکداریم در معامله مغبون شوید‌بورس اتومبیل و املاك‌حکیمی خیابان پهلوی مقابل کافه شهرداری تلفن ۶۸۹۴۸
۱-۲۶ آ-۴۶۸۶

فروشگاه و بورس اتومبیل
باشرایط سهل و آسان و نقد و اقساطی اتومبیلهای زیر را :
فولکس‌واگن ۶۰-۵۹-۵۸-۵۷
واکسهال ۶۰-۵۹-۵۸-۵۷
شورلت ۵۹-۵۶-۵۳-۵۴
سیمکاشکاری •
ایول کاروانی ۵۹ -۵۵
سیمکاشکاری •
برای مشاهده آماده دارد • میدان مجسمه اول جمشید آباد شمالی کاشی ۴۰ تلفن ۴۹۶۳۳

تعمیرگاه مجاز و
لوازم یدکی اویل خیابان دانشگاه پلیس تلفن ۷۰۵۷۸
۱-۲۴ آ-۵۱۶۵

آژانس اتومبیل‌ماشینهای‌زیر را
باشرایط آسان بفروش‌میرساند
۱دستگاه فیات ۱۴۰۰ مدل ۵۵ بسیار تمیز
۱۲ دستگاه شورلت از مدل ۵۴ تا ۶۱
۱۴دستگاه دوج‌دسوتو و پلیموت از ۵۳ تا ۶۰
۱۱ دستگاه فورد وبیوك مدلهای متوسط
۲دستگاه والیانت ۶۰ وپونیاك۶۰
تلفن۶۱۴۴۰
۱-۲۶

هرنوع وهرسیستم اتومبیل
داشته باشید با زمینهای مرغوب معاوضه میشود • میدان میوه بخش فردوسی موسسه غلم تلفن ۳۰۳۱۲۴
۱-۱۰ آ-۴۷۰۳

یك دستگاه اتوموبیل فورد
مدل ۱۹۵۳ چهار درب مرتب‌مجهز به‌بخاری و دنده غیراتوماتیك بمبلغ ۷۲۵۰۰ ریال‌بفروش‌میرسد‌خواستاران به آقای پرنیگل در سفارت کبرای آمریکا تلفن شماره ۴۹۲۰۱ شماره داخلی ۲۲۰۹ یا ۲۱۵۵ مراجعه‌فرمایند
آ-۷۷۱ ۴

جویای کار

یك حسابدار باسابقه جویای کار است
به تلفن ۴۱۲۰۳ مراجعه فرمائید
۱-۳ آ-۵۵۳۶

بانوئی ماشین نویس
جویای کار است تلفن ۱۲۶۴ ۵
۱-۲ آ-۵۵۵۰

کمك دندان پزشك
دوشیزه‌ای که‌در دندان پزشکی تجربه دارد جویای کار است‌بشماره ۱۶۹ راهنمای روزنامه اطلاعات مراجعه فرمائید •
آ-۴۷۳۹

جوانی با سواد باداشتن
گواهینامه پایه دوم شخصی و برك معافیت دائم جویای کاراست بتلفن ۳۷۸۴۰ آقای جواد عبیری مراجعه فرمائید.
آ-۴۷۴۷

جوانی که خدمت نظام‌وظیفه‌راانجام
داده‌جویای کار پیشخدمتی میباشد خواستاران وسیله تلفن ۶۴۳۴۲ مراجعه فرمایند

خرید اتومبیل

یکدستگاه ماشین ازنوع‌دج-
پلیموت - پونتیاك دستو - فرد - مدل ۵۸-۵۹- ۶۰ کاملا بی‌عیب و مرتب بدون واسطه خریداری میشود تلفن ۴۸۲۳۲

پول موجود است

چندین فقره پول
شرطی دربرابر املاك شمال شاهرضا با تضمین درسند وشخص و سود خوب مورد نیازاست شاهرضا- روبروی سینما رویال آژانس رایت تلفن ۳۱۸۵۳ - ۳۲۹۷۱
۱-۱۵ آ- ۲۹۳۱

هر قدر پول شرطی بخواهید
باورقه مالکیت مستقیم رجوع فرمائید لازار ۳۹۷۸۴ بنگاه کوشان
۱-۱۰ آ-۵۲۲۶

بفروش میرسد

آب ژاول تلفن ۴۱۸۳۸
آ-۵۱۴۴ ۱-۲۶

باغی بمساحت ۱۰۰۰۰ متر با
یکدستگاه عمارت مدرن ییلاقی و درختهای میوه و چشمه آب واقع در دماوند محله فرامه بالا برای فروش بقیمت مناسب و یا اجازه آماده میباشد طالبین بتلفن شماره ۳۲۰۴۷ مراجعه نمایند.
آ-۴۵۷۹ ۱-۵

فروش آپارتمان ومغازه لوکس
یك‌پاساژ دوطبقه نوساز وحاضر به تحویل شامل شش آپارتمان لوکس و کامل که‌زیر هرکدام چنددهانه مغازه دارد درتهران پارس یکجا یاجداجدا که‌هریك دارای پلاك جداگانه است‌با شرایط خوب وتسهیلات(نقد یااقساطی) جهت‌فروش‌حاضر است طالبین برای توضیحات بیشتر به‌خیابان ویلاشماره ۶۲ تلفن ۴۰۶۲۰ مراجعه فرمایند •
آ-۵۵۴۰ ۱-۶

فروش اراضی در الهیه
به‌قطعات مختلف به‌قیمت مناسب موجود داریم برای توضیحات بیشتر مراجعه فرمائید به خیابان اسلامبول تلفن ۳۵۳۱۸ •

بنگاه استیفانی
۱-۵ آ-۴۶۴۵

باغ فروشی در فرمانیه شمیران
بمساحت تقریبی ۱۲۵۰ مترداراى ۶ اطاق و برق و آب به تلفن ۸۲۱۸۱۵ مراجعه‌فرمایند •
۱-۲ آ - ۴۱۸۱

بعلت مسافرت فوری
منزلی بسیار زیبا شخصی سازبرای فروش‌واجاره آماده‌است‌تلفن۷۱۸۹۰ مراجعه شود •
آ- ۴۳۲۷ ۱-۲

اجاره داده میشود

اجاره داده میشود
یکدستگاه آپارتمان واقع درباغ صبا خیابان آق‌اولی دارای ۵ اطاق - هال حمام - گاراژ - شوفاژ- برق - تلفن وسایر لوازم اجاره داده می‌شود طالبین بین ساعتهای ۹ تا ۱۱ صبح به‌تلفن ۳۰۲۷۵۳ آقای اخلاقی‌مراجعه فرمایند •
آ-۴۶۹۵ ۱-۳

دو دستگاه آپارتمان پنج اطاقی با
تمام لوازم ۱۱۰۰ و ۱۰۰۰ تومان در طبقه سوم ساختمان اول وصال - شیرازی وصل پمپ بنزین شاه رضا اجاره داده میشود بمحل رجوع شود •
آ-۴۴۵۵ ۱-۶

قابل توجه

بنای پنج اشکوبه بسبك آرامه در یك نقطه ممتاز چالوس دارای چشم انداز های زیبای جنگل و دریه و رودخانه دارای یك سالون زیر زمینی مجهز و زمین مناسب جهت سینما و حمام •
طبقه اول ، دو باب مغازه بزرگ
طبقه دوم ، سالن غذا خوری
سه طبقه فوقانی دیگر هر یك دارای بالکن سر تا سری روبه رود خانه یك تراس مدرن و مجهز •
تمام طبقات ساختمان لوله کشی تکمیل و مجهز به برق وتلفن وزنگ اخبار میباشد که برای اجاره و واگذاری و شرکت در تاسیس سینما یا حمام وفروش شش دانگ و چهار دانگ ، دو دانگ آماده است •طالبین بیاوردگانی‌اسکونی‌تلفن ۲۱۹۰۲مراجعه فرمایند •
آ-۴۸۴۰ ۱-۱۰

آپارتمان‌های ۴-۶-۸ اطاقی
درتجریش برچهارراه مشرف بباغ اجاره داده می‌شود تلفن۸۵۱۰۰۲
آ-۳۸۷۱ ۱-۱۰

مستاجرین محترم مستقلات ۱۰۰۰
آپارتمان و منزل اجاره ای شمال شهر و شمیران موجود داریم بدون دریافت کمیسیون اجاره میدهیم - آژانس تهیه مسکن تلفن ۳۹۹۵۳
۱۵-۲۴ آ-۳۹۹۵

برای اجاره
برای اجاره منازل وآپارتمانهای‌خود در شهر و شمیرانات جهت‌اتباع‌خارجی بتلفنهای ۶۲۹۶۴و۴۹۷۱۳ مراجعه فرمائید •
آ-۵۶۷۸

صاحب امتیاز و مدیر مسئول: عباس مسعودی
چاپخانه: اطلاعات

مستقلات

نارمك - تهران پارس
تهران‌نو- نیروی هوائی
برای خرید وفروش
نقدواقساط زمین-خانه
ببازرگانی امینی
اول سی متری نارمك
تلفن ۹۱۰۰۹۰ مراجعه‌فرمائید
آ-۱۶۴۱ ۱-۲۶

آژانس معاملاتی پارس
پل چوبی تلفن ۳۲۰۱۵
آ-۳۵۷۲ ۱-۲۴

زمینی در جاده پهلوی
بلوار کرج ،ناهید ،بلوار شهریار صبح‌تا سه بعداز ظهر بکار گزینی خیابان فرح -بابك- خیابان ایوبی • تلفن :۶۹۶۶۶ املاك نسیم شمال •
آ-۵۴۷۶ ۱-۱۰

نقشه ساختمان

فراز نو تلفن ۳۰۲۶۰۱
آ-۴۵۰۴ ۳-۲۴

موسسه خانه سیاح به تعدادی
ویلاهای مدرن برای سکونت خارجیان نیازمند است •
تلفن ۴۱۷۴۷
آ-۴۰۰۱ ۱-۱۰

زمین -مسکن- خانه اجاری
زمین ومسکن برای خرید ومعاوضه وخانه اجاری درهر نقطه از تهران و شمیرانات خواسته باشید تهران آژانس دراختیار شما میگذارد •
تهران آژانس خیابان سعدی شمالی شماره ۱۴۵ تلفن ۳۹۴۱۴
تهران آژانس درخدمت شما
آ-۲۸۲۲ ۱-۲۴

دفتر رضوان

در تمام نقاط شهر و شمیرانات بحیاط و آپارتمان نیازمند است‌بتلفن ۳۴۶۸۷ مراجعه فرمائید.
۱۰-۵ ۴۳۲۶

خانه‌های ارزان قیمت
طالبین به‌خیابان ویلا شماره ۶۲ تلفن ۴۰۶۲۰ مراجعه فرمایند •
آ-۵۵۳۸ ۱-۶

بهترین نقشه ساختمان را
از شرکت ساختمانی شاهور تهیه کنید شاهرضا مقابل زایشگاه تلفن ۷۱۲۸۱
آ-۲۰۳۸ ۱-۱

اراضی نارمك را خریداریم
نارمك بازرگانی حمید تلفن۹۱۱۰۹۴
آ-۴۸۳۴ ۱-۲۶

دفتر معاملات فخیم
برای مستغلات زمین - اجاره
شاهرضا اول ویلا تلفن ۴۵۸۸۸
آ-۴۶۹۲ ۱-۱۲

بازرگانی تاج
بورس اوراضی‌و املاك تلفن ۵۱۱۸۳
آ-۴۸۶۶ ۱-۷

ساختمان مستغلاتی خریداریم
یك‌ساختمان‌مدرن مستغلاتی‌شخصی ساز چهار یا پنج طبقه نوساز شمال شهر خریداریم به تهران آژانس سعدی شمالی شماره ۱۴۵ تلفن ۳۹۴۱۴مراجعه فرمائید •
تهران آژانس درخدمت شما
آ-۶۹۲ ۱-۳

فروش اثاثیه

اقلام زیر که تماما صحیح‌وسالم میباشند بعلت مسافرت بقیمت مناسب بفروش میرسد تخت خواب‌بچه باتشك فنری - صندلی بلند بچه - جاروب برقی - رادیو گراماfونهای فیدیلتی تلفونکن - چرخ خیاطی - دستگاه ضبط صوت تلفونکن - نوار ضبط صوت- تلویزیون فیلیپس طالبین به آقای پرنیگل سفارت‌کبرای آمریکا تلفن ۴۹۲۰۱ شماره داخلی ۲۲۰۹ یا ۲۱۵۵ مراجعه فرمایند •
آ-۴۷۷۱

یك یخچال ژنرال الکتریك
کاملا نو برای فروش حاضر است طالبین از ساعت ۶تا ۸ بعد از ظهر به تلفن ۳۴۱۲۲ مراجعه نمایند •
آ-۵۶۱۰ ۱-۳

وسائل زیر بقیمت مناسب‌بفروش میرسد
یکدستگاه بخاری گازی یکدستگاه ماشین لباس خشك کن دو دستگاه کولر برقی بشماره تلفن ۸۶۵۲۷منزل سرهنك سمیلیان
آ-۴۷۴۵ ۱- ۳

احتیاجات زندگی

AUTOVILLA
تحت‌نظر متخصصین آلمانی انجام و با تضمین تحویل داده میشود
خیابان ویلا
اتو ویلا
تلفن ۴۶۰۸۴ - ۴۶۵۵۷

سرویس همگانی
آ- ۹۲۳ ۱-۱۵

کیف‌های زنانه
مرکز انواع کیف های زنانه -لوازم آرایش • رنگ مو و شامپوی رنگین پلی کالر - ناخن مصنوعی ، دستکش جوراب - کلاه بچه گانه خارجی - انواع عطریات و ادوکلن
فروشگاه منصور چهار راه یوسف آباد •
۱-۲۴ آ-۲۷۶۶

خیاط شانل
جدید ترین و شیك ترین لباس زنانه مطابق با آخرین مدل های روزوا در خیاطی شانل تهیه‌فرمائید
تلفن ۶۲۱۲۲
آ-۵۱۲۸ ۱-۲۶

قنادی فرد میهن
همه‌گونه سفارشات انواع‌شکلات و آب نبات از شیرسفالها‌قبول‌میشود. گلوبندك جلب وزارت بهداری تلفن ۵۰۲۲۴
آ-۳۵۷۰ ۱-۲۴

قنادی گلستان
بالای عزیزخان تلفن ۶۶۶۲۹
آ-۴۴۰۶ ۱-۲۶

فراورده‌های موسسه ویتامرغ
تخم مرغ برای جوجه‌کشی جوجه های یکروزه داخلی‌وخارجی‌انواع‌دارو های پیشگیری ومعالج‌خوراك‌مخصوص پرورش جوجه •
سعدی شمالی شماره ۱۰۹
تلفن ۳۰۲۴۸۰
آ-۵۴۶۸ ۱-۲

روزهای جمعه
مکمل گردش شما فقط جوجه‌کباب است فروشگاه کشور طیور سه راه امین حضور

جوجه کباب
جوجه‌کباب برای گردشهای‌روزجمعه را از فروشگاه کشور طیور سه‌راه امین حضور ابتیاع فرمائید •
آ-۶۷۶ ۵

پخش آبلیموی جهاندوست
چهار راه سرچشمه تلفن۳۰۸۵۴
آ-۲۷۵۴ ۱-۲۴

راهنمای مغازه ها

اتش نشانی ۴۴۴۴۴
اداره راهنمائی ۳۰۳۶۱۴
سازمان آب تهران ۵۱۰۰۰
سرکلانتری ۴۹۱۶۶۱
اطلاعات راه آهن ۵۱۰۵۱
شرکت تلفن ۳۰۵۵۱۱
وزارت بهداری ۳۰۰۷۱

کیت‌کات
شاهرضا نبش بهار تلفن۶۲۵۰۰
آ-۲۷۵۸ ۱-۲۴

پلاك وسیرلاستیکی ایران ۳۹۹۶۱
۱-۲۶ ۱-۳۹۰۸

میدان‌گاه شمالی (بایگانی‌حکمی)
۷۰۴۴۷ ۷۰۴۴۸
۱-۲۴ آ-۳۸۰۰

رستورانهای خانوادگی

رستوران زاله مخصوص‌خانواده‌ها است دارای چلوکباب مطبوع وسایر اغذیه متنوع و لذید ایرانی ، فرنگی اول لاله زار نو جنب سینما متروپل تلفن ۳۲۳۳۱ ناهار کامل ۵۰ ریال

رستوران شاهین دژ
بدون مشروبات الکلی
لاله‌زار کوچه خندان تلفن ۲۳۰۰۶
۱- ۲۶ آ-۴۶۸۸

آموزشگاههای فنی

برای اولین مرتبه
یك آموزشگاه تدریس
آرایش گیسو بنام

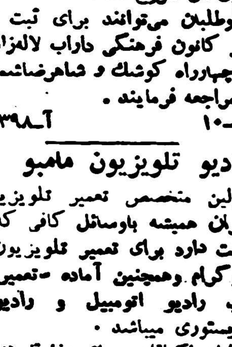

آنتونیو
تحت‌نظر بانوی متخصص آلمانی‌و دیپلمه پاریس در ایران تاسیس شد. برای نام نویسی همه روزه به‌انتهای خیابان ایرانشهر کوی نقوی کاشی ۳۶ مراجعه فرمائید •

داوطلب پذیرفته می شود
اشخاصیکه دارای استعداد کارهای فنی میباشند به آدرس زیر مراجعه فرمایند و در کلاسهای خصوصی تعمیر کاری یخچال های برقی و تهویه هوا شرکت کرده وبامعرفی ماستخدام شوند . برای ثبت نام از ساعت ۸ صبح الی ۱۲ و از ساعت ۳ الی ۹بعد از ظهر بدفتر کانون فرهنگی داراب لاله زار نو بعد از چهارراه مهنا شماره ۶۹ مراجعه فرمایند .
۱-۱۰ آ-۴۴۱۰

تدریس رادیو و تلویزیون
تدریس علمی و عملی رادیو و تلویزیون و همچنین دوره فنی وکار آموزی آن شروع شد .
داوطلبان می‌توانند برای ثبت نام بدفتر کانون فرهنگی داراب لاله‌زارنو بین چهارراه کوشك و شاهرضاشماره ۶۹ مراجعه فرمایند .
۱-۱۰ آ-۴۳۹۸

رادیو تلویزیون مامبو
اولین متخصص تعمیر تلویزیون فریرمان همیشه باوسائل کافی که‌در دست دارد برای تعمیر تلویزیون‌و رادیوکرام وهمچنین آماده -تعمیر و نصب رادیو اتومبیل و رادیو ترانزیستوری میباشد •
خیابان اکباتان سرای وزارت‌فرهنگ
تلفن ۳۳۳۰۷

کلاس نقشه‌کشی
بعد از سه ماه کارآموزی در امور نقشه کشی و اخذ دیپلم مهندسیاری فورا استخدام می شوید کاخ علم
آموزش فرهنگ
چهارراه دروازه دولت مقابل‌خیابان سعدی
آ-۴۶۰۶ ۱-۵

کلاس نقشه‌برداری
بیست و پنجم اردیبهشت یك - کلاس جدید نقشه برداری که مجهز بتمام وسائل و دوربینهای نقشه برداری است‌در کاخ آموزش فرهنگ تشکیل و داوطلبان بعد از اخذ دیپلم مهندسیاری استخدام میشوند •
چهار راه دروازه دولت روبروی خیابان سعدی کاخ علم آموزش - فرهنگ •
۱-۵ آ-۵۲۰۸

کلاس خیاطی
دوره جدید کلاسهای مبتدی و عالی خیاطی زیر نظر استاد فارغ التحصیل از پاریس و بن لن با متدگرلاوین پاریس در کاخ دانش تشکیل میشود در این کلاس شرکت کنید ویك عمراز پرداخت پول خیاط راحت شوید.
کاخ دانش
فادری -نرسیده بچهارراه اسلامبول پاساژ معتمد

رادیو تلویزیون
دوره جدید کلاس رادیو تلویزیون از روز ششم خرداد با استفاده از مدرن ترین لابراتور و لوازم مجهز زیر نظر استاد فارغ التحصیل از آمریکا تشکیل‌میشود قبلا نام نویسی کنید.
کاخ دانش
فادری -نرسیده بچهارراه اسلامبول پاساژ معتمد
۱-۵ ۵۶۴۸

آموزشگاههای عمومی

کلاسهای متوسطه‌ماشین‌نویسی کنکور
فرانسه • آلمانی • انگلیسی در
مؤسسه آموزش زبان
چهارراه یوسف‌آباد -جنب بانك ایرانیان پلاك ۹۴ صندوق پستی‌شماره ۲۵۷۵

آگهی های متفرقه

جرثقیل اتفاق
خیابان امیر کبیر مقابل پامنار
تلفن ۵۴۳۹۹
آ-۳۶۵۰ ۱-۲۴

وانت‌بار حاجی‌شمالی
همیشه آماده خدمت‌است
خیابان سعدی شمالی اول مطبوع
تلفنهای ۳۲۴۰۶ و ۳۰۸۹۶
آ-۳۵۶۸ ۱-۱۳

بنفش
اولین موسسه ایست که بشایسته ترین وجه‌و نازلترین قیمت ساختمان های شماراطبق‌اصول‌فنی رنگ‌آمیزی و تزئین مینماید • خیابان شمیران عوارضی - ساختمان هدایت تلفن ۷۰۴۶۶
آ-۴۸۴۶ ۱-۶

آب
توزیع آب با تانکر های
هشت هزار لیتری
تهران‌آب تلفن مستقیم :
۶۵۹۵۹
آ-۴۲۹۰ ۱-۱۰

برای خاکبرداری
وتسطیح اراضی
وسیله تراکتور های کاترپیلارمجهز به کلنك بتلفن ۴۶۹۵۵ مراجعه فرمائید •
آ-۵۱۶۴ ۱-۵

انتقال فرش فروشی
فرش فروشی اینجانب علی خیرید بازار سرای یوعلی به حجره ۸۵ تغییر یافته از مراجعین و دوستان محترم خواهشمند است به محل جدید و تلفن شماره ۵۰۱۹۴ مراجعه فرمایند •
۱-۲ آ-۵۲۱۰

معاملات تلفن

هربوع شماره تلفن نقدو اقساط معامله میشود.ضمنا دستگاه تلفن هم خریداریم . تلفن ۲۲۶۵۶
۲-۲۶ آ-۴۲۶۳۹

آموزشگاه های رانندگی

هنرستان رانندگی شهاب
شاهرضا مقابل بهار تلفن۳۴۲۰۷
۱-۲۴ آ-۲۷۳۸

رانندگی میکانیکی‌ادیب
بوندرجمهوری نو تلفن ۵۵۵۷۵
۱-۲۶ آ-۴۳۱۴

آموزشگاه رانندگی جهان
خیابان شاه . باستان تلفن۴۷۱۸۱
آ- ۴۸۳۲ ۱-۱۰

مد و آرایش

سالن آرایش آلبا
آرایش موژیر نظر متخصصین ایتالیائی توالت عروس‌وسیله‌متخصص دیپلمه پاریس میدان فردوسی تلفن ۴۶۷۸۵

سالن آرایش آرمان
افتتاح سالن مدرن آرایشگاه‌آرمان رابعموم دوشیزگان‌وبانوان ونوعروسان مژده میدهیم تلفن ۶۳۱۳۲در اختیار شمااست •

سالن آرایش افسر
دیپلمه اورآل پاریس - میلان - میزآمبلی - رنگ مو - توالت عروس شاه چهار راه باستان تلفن۴۵۸۰۹

سالن آرایش لادن
بامجهز ترین وسائل خیابان پهلوی مقابل سوپرمارکت

سالن زیبائی مینو
ایرانشهر شمالی کوی ایرانشهر کاشی ۹ تلفن ۶۱۴۸۴
آ-۲۷۶۴ ۱-۴ ۲

راهنمای پزشکی اطلاعات

دکتر محمد رضا مسعد
وزیدنت سابق بیمارستان های امریکا درمان قطعی بیماری های مقاربتی‌دروازه دولت‌روبروی‌ساختمان فیات تلفن ۳۰۲۵۴۸ - پذیرائی عصر ها از ساعت ۵الی ۸بعدازظهر

دکتر عباس نیك‌نژاد
متخصص ازدانشگاه پاریس در بیماریهای معده - روده - کبد - لوزالمعده درمان بواسیر بدون عمل فیستول-فیسور بامتد موثر
دروازه شمیران خیابان گرامی

دکتر ابوالحسن خلوتی
جراح دندان پزشك
پیوند دندان
سه‌راه شاه تلفن ۶۲۰۰۰

دکتر دانشگر
امراض مقاربتی و جلدی وسوزاك تازه‌و کهنه ورم‌پرستات امراض زنانه‌و نازائی خیابان سپه مقابل بیمارستان‌تلفن ۳۰۲۴۱۶

دکتر مرتضی شریفی
متخصص امراض داخلی - قلب‌وعروق از دانشگاه پاریس خیابان استخر حسن آباد -کوی خواجو شماره ۶تلفن ۴۹۷۴۸ پذیرائی ۵تا ۸ عصر

پلی کلینیك
دکتر مجاهدی
دکتر صدیقی
وزیدنت سابق بیمارستانهای‌آمریکا بیماریهای داخلی اطفال مقاربتی‌ترك ترياك وسایر مواد مخدره ترك‌الکل مجهز به‌دستگاههای رادیوسکپی‌نروسل ترابی (بخوردینی سیلین‌وغیره)دیاترمی پذیرائی بعداز ظهر هاو ایام تعطیل وشبها تا صبح خیابان شاه روبروی مسجد سجاد شماره تلفن۴۹۵۲۶

کلینیك قلب ، ریه
پروفسور نجات
شاهرضا۵ کوچه مقابل‌بیمارستان زنان تلفن ۷۲۷۶۵

دکتر درطب پولوسا
متخصص بیماریهای مقاربتی - مجاری ادرار- تناسلی- امراض‌زنانه نازائی- خیابان فردوسی بالا کوچه صادق پذیرائی ۹تا۱۲ -۵تا۸ تلفن ۴۶۵۸۹

دکتر منصور وزیری
متخصص بیماریهای پوست وآمیزشی از دانشکده پزشکی پاریس پذیرائی بعداز ظهرها تلفن ۷۱۹۹۷ اول تخت جمشید از خیابان شمیران
۱-۲۲ ۴۴۰۸

دکتر معانی
امراض مقاربتی مجاری ، ادرار معالجه سوزاك‌تازه‌و کهنه‌سورم‌پروستات وضعفی و ناتوانی ضعیق‌مجرا امراض زنانه خیابان فردوسی‌مقابل مانك ملی مرکز •

دکتر رحمانی
متخصص امراض اعصاب و روح ازدانشگاه لندن‌خیابان پهلوی بالاتر از چهار راه امیراکرم تلفن۴۵۱۱۴ پذیرائی صبح‌و عصر •

دکتر احمد هوشمند -جراحی‌عمومی
کوچه بیمارستان‌وزیری خیابان پهلوی پذیرائی ۴-۷ بعد از ظهر

ختنه اطفال -عصرها تلفن۶۰۱۲۱
۱-۲۶ آ-۴۴۶۳

برای جلوگیری قطعی از بیماری -
فلج کودکان
وسایر بیماریهای واگیردار به :
واکسیناسیون پاستور
دروازه دولت نبش روزولت شماره ۶ برفراز تلفن ۶۲۷۲۰ مراجعه فرمائید •

پایه‌ایش دستگاه جدید
پرکردن دندان بایك جلسه
مژده به مبتلایان
در معالجه دندان به‌کمك چرخ مجهز دیگر و ساختن دندانهای بدون درد و ناراحتی خصوصی حکیم نور
بخش دندانپزشکی خصوصی حکیم نور
علامات ایستگاه اتوبوس کمپانی مهندس اداره آلک تلفن ۲۵۵۵۵۰ پایان صبح بطور آزمایشی بعد از ظهر مطب دایر میباشد

سالن آرایش ونیز
بامدرن ترین وسائل - تحت نظر متخصصین زیبائی رنگ‌مو- میزآمبلی توالت عروس با نصف قیمت نشانی- میدان بهارستان - کوچه نظامیه‌مجنب دبستان سعدی دخترانه تلفن ۴۱۴۱

سرپوش آلمینیومی

هر یك از قوطی های روغن نباتی گل دارای سرپوش آلمینیومی است ، سرپوش آلمینیومی که دارای علامت مخصوص است پس از برداشتن در قوطی روغن نباتی گل نمودار میگردد این سرپوشها دارای شماره نیست ولی ترتیبی داده شده است که حتی دارنده یك سرپوش هم بتواند در قرعه‌کشی

هزارها جایزهٔ هنگفت و بیسابقه

شرکت نماید ، بدیهی است هرچه تعداد سرپوشهای آلمینیومی خریداران روغن نباتی گل زیادتر باشد موفقیت بیشتری خواهند داشت برای بیرون آوردن سرپوش کافیست قسمت وسط آنرا که دارای علامت است بریده و نگاهداری فرمائید .

روغن نباتی گل

گل روغنها

آشنا

آ ـ ۵۶۹۰

مدرن ترین ماشین آلات نجاری

ساخت کارخانجات (توز) موجود در تهران

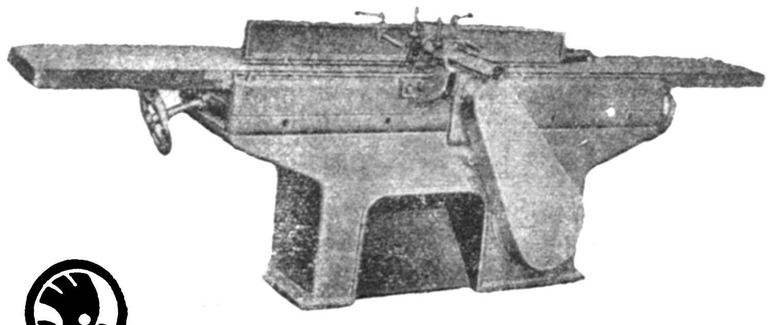

ŠKODA

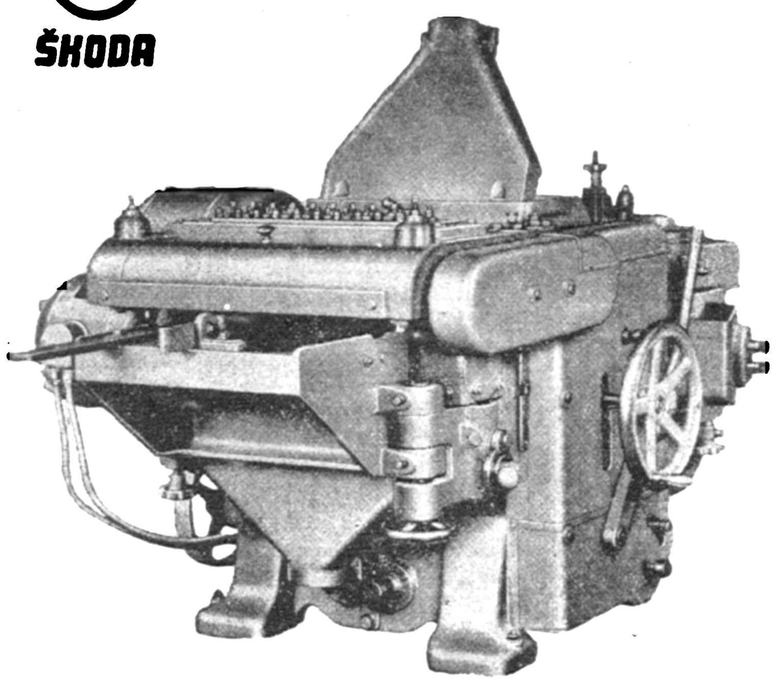

انواع واقسام دستگاههای جدید نجاری توسط شرکت تجارتی **ایران واشکودا** واردشد .

ازنمایشگاه ماشین‌آلات موجود در تهران دیدن فرمائید .

برای کسب اطلاعات بیشتر و خرید به شرکت تجارتی ایران واشکودا ـ تهران چهارراه یوسف‌آباد ـ شماره ۲۰۳ ـ تلفن ۴۹۸۱۴ یا ۴۲۰۵۹ مراجعه فرمائید .

(طوطی نو)

ماشین آلات کشاورزی — تریلی — موتور بنزینی — کارخانه یخ سازی — کارخانه برنج کوبی — موتور دیزلی — کارخانه روغن کشی — تراکتور

کمپرسور معادن

ساخت آلمان

۲ و ۴ و ۳ چکشه

قابل انتقال بوسیله چرخ‌های لاستیکی

برای

معادن. کوه. جاده سازی

و غیره

نماینده انحصاری درایران

شرکت سهامی ماشین الات ایران ـ تهران

خیابان شاهرضا شماره ۷۷۰ مقابل زایشگاه

تلگرافی ماشینکو تهران ـ تلفن ۷۲۷۶۴ و ۷۲۷۶۷

آ ـ ۵۵۸۸

از زکام نترسید !

CORICIDIN

نماینده انحصاری ، شرکت سهامی فیروز ـ خیابان سعدی

Danfoss

کانون آگهی زیبا

دنفوس

دقیق ترین ـ ساده ترین لوازم کنترل تاسیسات تهویه مطبوع آب رسانی ـ برق را در اختیار شما میگذارد .

نماینده انحصاری درایران شرکت سهامی سافیر خیابان تخت جمشید ـ چهارراه بهار ـ تلفن ۷۰۰۳۲

ترافلکس

هر کدبانوئی را مجذوب میکند

اطاق و سالنهای منزلتان را با ترافلکس مفروش کنید .
ترافلکس با رنگهای بدیع و زیبا و استحکام فراوان بآسانی تمیز و شفاف میشود .

نمایندهٔ انحصاری درایران :

شرکت سهامی سافیر ـ تلفن : ۷۰۰۳۲

JM TERRAFLEX

کانون آگهی زیبا

آ ـ ۵۵۹۲

جلسه بزرگ همگانی معلم

بقیه از صفحه اول

از ساعت ۹ونیم بامداد امروز معلمین پایتخت وعده کثیری ازدانش آموزان بتدریج در باشگاه مهرگان حضور یافتند تا از نتایج جلسه‌دیشب هیئت دولت استحضار حاصل کنند.

در ساعت ۹ بامداد چندین هزار نفر از معلمین پایتخت در باشگاه‌مهرگان حضور یافته بودند .

دراین هنگام آقای محمد درخشش با عجله وارد باشگاه شد و بلافاصله در دفتر حضور یافت و به روسای بخشها و رابطین اظهار داشت چون در وزارت فرهنگ برای رسیدگی نهائی بخواسته های معلمین کمیسیونی تشکیل میشود و درساعت ۱۱ نیز جلسه هیئت دولت‌در کاخ‌نخست‌وزیری تشکیل میگردد که بهمین موضوع باید رسیدگی کند و من باید در این جلسات حاضر شوم ناگزیر باید گزارش کارهای‌انجام شده راباختصار باستحضار هوم معلمین محترم برسانم وفورا برای شرکت در جلسات مذکور بروم .

در این هنگام آقای درخشش‌پشت میکروفن قرار گرفت و اظهارداشت : قبل از اینکه موضوع اصلی راباطلاع حضار محترم برسانم لازم بیادآوری است که دیروز عده‌ای شایع کردند که اعتصاب معلمین پایان یافته است در حالیکه مطلب غیر از این بود و همانطور که در روزنامه اطلاعات‌نوشته شده بود اعتصاب معلمین پایتخت و شهرستانها تا اخذ نتیجه نهائی یعنی اجرای طرح باشگاه مهرگان ادامه دارد .

آقای درخشش اضافه نمودکه آقایان معلمین می‌توانند همه روزه درباره صحت و سقم اخبار اعتصاب بدفتر باشگاه مراجعه کنند .

خانمها و آقایان ! توجه کنید همانطور که دیروز هم اعلام کردم پایان اعتصاب موکول باین است که تمام مواد قطعنامه معلمین اجرا شود وسپس با تصویب مجمع عمومی‌معلمین در اینمورد تصمیم نهائی اتخاذخواهد شد و نتیجه باطلاع کلیه معلمین پایتخت وسراسر کشور خواهد رسید.

آقای درخشش سپس گفت‌مطالبی که از قول من در روزنامه اطلاعات نوشته شده‌بود صحیح است روزنامه اطلاعات نوشته بود درخشش‌درمصاحبه خود بخبرنگار ما گفت پس از اجرای تمام مواد قطعنامه معلمین و تصویب مجمع عمومی اعتصاب پایان خواهد یافت .

البته روزنامه اطلاعات کمال کوشش و مساعدت و همکاری را با ما بعمل آورده و ما از اینکه در این روز های مشکل و ناراحت کننده این روزنامه‌ را با ما همکاری داشته سپاسگذاریم .

آقای درخشش سپس اظهارداشت دیشب تاساعت ۱۱ در نخست‌وزیری بودیم ودرکمیسیونی که برای رسیدگی به طرح باشگاه مهرگان با حضور نماینده وزارت دارائی - معاون وزارتفرهنگ ، رئیس حسابدرای ورئیس بودجه وزارت فرهنگ تشکیل شده بود شرکت داشتیم و در خلال این‌کمیسیون دو مرتبه هم درباره این مطلب باآقای نخست‌وزیر صحبت کردیم دیشب پس از پایان جلسه هیئت دولت مقرر شد که ساعت ۱۱ بامداد امروز جلسه هیئت دولت برای رسیدگی بطرح معلمین تشکیل شود .

صبح امروز نیز کمیسیونی در وزارت فرهنگ تشکیل می‌شود که باید من در آنجا حاضر باشم‌بنده امروز اینجا حاضرشدم که گزارش دیشب را باستحضار معلمین‌برسانم وفورا مراجعت کنم این بود که با مجله خودرا به باشگاه‌رساندم تا جریان را باطلاع خانمها و آقایان برسانم در این کمیسیون دو لایحه مطرح است یکی لایحه مهندسین‌و لیسانسیه های‌علوم،عده ای‌ازمعلمین علاقمندند که لایحه مهندسین‌برای لیسانسیه های علوم اجرا شود ولی اعضای کمیسیون معتقدند لایحه مهندسین رابرای تمام فرهنگیان اجرا کنیم ،یکی هم لایحه‌معلمین است حالا چون باید هرچه زود تر در کمیسیونهائی که عرض کردم حاضر شوم با اجازه‌آقایان مرخص میشوم ، ضمنا از خانمها و آقایان محترم تقاضا دارم ساعت ۵ بعد از ظهر فردا (جمعه) برای اطلاع از جریان امر در محل باشگاه حضور یابند از دانشجویان و محصلین استدعا دارم که اگرگرفتاری‌دارند تشریف‌نیاورند فردا ما میخواهیم طرح‌دولت را اینجا مطرح کنیم‌هر چند محصلین هم ذینفع هستند ولی عموم معلمین بایدحتما در این‌جلسه حضور یابند .من میخواستم جلسه را بامروز عصر موکول کنم ولی علاقمندم که تکلیف ما با دولت روشن شود و نتیجه نهائی راباطلاع شما برسانم .

ضمنا بعد از ظهر امروز فقط مسئولین بخشها و رابطین‌دربا‌شگاه حضور خواهند یافت .

در این هنگام عده ای ازمعلمین گفتند مجلس ختم بعد از ظهرجمعه برپا است و ما باید در این مجلس حضور یابیم بالاخره آقای‌درخشش درباره تشکیل جلسه در ساعت ۵ یا ۶نظر هوم معلمین را جویا شد ، بالاخره تصویبشد که‌مجمع‌عمومی معلمین ساعت ۶ بعد از ظهر روز جمعه در محل باشگاه تشکیل شود آقای درخشش تقاضا کرد که فردا جلسه ختم را زودتر تمام کنند که هموم معلمین دربا‌شگاه حضوریابند

آقای درخشش سپس گفت ملت اینکه اصرار دارم جلسه بعد ازظهر جمعه تشکیل شود برای این است که اگر طرح ما امروز صبح‌یابعد از ظهر تصویب نشد جریان امروزا مصر جمعه باطلاع شما برسانم ،

آقای درخشش‌افزود خانمهاوآقایان باین نکته توجه فرمایند که‌نهایت بی شرفی وبی‌شرمی است که‌معلمی در راه حق و حقیقت شما خونش ریخته شود و ماحالا که درباره خواسته های خود موفق خواهیم‌شد از خونش بگذریم و صرفنظرکنیم، توجه بفرمائید !که بهیچ عنوان‌نظر معلمین ، ، دانشجویان ، دانش - آموزان وسایر طبقات تعدیل نشده وبه‌راز اجرای تمام موادقطعنامه‌که یکی از آنها مجازات قاتل است اعتصاب معلمین پس از تصویب مجمع عمومی پایان خواهد یافت دیگر حرفی‌باخانمها و آقایان‌ندارم وامیدوارم فردا ساعت ۶ بعدازظهر (جمعه) در اینجابا خبرخوش‌خدمت آقایان برسیم .

سپس آقای درخشش باشگاه را ترك کرد و جلسه عمومی معلمین پایان یافت .

جلسه دیشب

از ساعت ۵ بعد از ظهر دیروز بتدریج معلمین پایتخت اعم از آموزگاران زن و مردو عده کثیری از دانش آموزان‌در باشگاه مهرگان‌حضور یافتند در ساعت ۵ و نیم بعد از ظهر انبوه معلمین بحدی‌شد که نه تنها محوطه باشگاه و راهرو ها بلکه اطاقها نیز مملو از جمعیت شد.

در این هنگام آقای درخشش پشت میکروفون قرار گرفت و گفت از خانمها و آقایان تقاضا میشود که بیرون باشگاه و کوچه نیایستند و بداخل باشگاه بیایند چون محوطه باشگاه بیش از این ظرفیت نداشت لذا جمعیت بهم فشرده شد تاآنکه معلمین که در بیرون باشگاه‌ایستاده بودند وارد راهرو باشگاه شدند.

آقای درخشش سپس گفت امروز که نمیدن روزاعتصاب‌معلمین درسرتاسر کشور است مجددا از عموم دانش آموزان ، دانشجویان و سایر طبقات که بامعلمین همکاری و هم آهنگی نموده‌اند سپاسگذارم وامید وارم‌این همکاری آقایان تاپایان‌اعتصاب ادامه داشته باشد . راجع ببرنامه کارمباز سئوالاتی میشود من بخوبی میدانم که این سئوالات از چه نواحی‌میشود! گروههائی هستند که درکار ما اخلال میکنند!ینها معلم نیستندزیرا معلمین همه روزه در این جا اجتماع میکنند و از جریان ادامه اعتصاب آگاهند. دو شب قبل در منزل یکی از وکلای‌سابق قرار گذاشتند ده- پانزده نفر بیایند و در باشگاه‌مهرگان اخلال بکنند . معلمین محترم ! با وضعی که تا بحال انجام شده و مبارزه ای که تابحال کرده‌ایدفریب این عوام فریبان و اخلالگران را نخورید ما بهیچ وجه اجازه نمیدهیم هیچ جمعیتی ‌منزل مابیایند واخلال کنند . معلمین اگر سئوال یا اشکالی دارند بدفتر باشگاه بیایند

آقای درخشش ضمن اظهار تشکر از مسئولین دبستانهاو کودکستانهای ملی گفت چون‌دانش آموزان وکودکان این موسسات پول میدهند و معلمین آنها نیز ناگزیر بتدریس میباشند شاید نتوانند اعتصاب کنند . فقط کمال تاسف را داریم از اینکه چند مدرسه تعلیمات دینی باز است

آقای درخشش سپس گفت کرارا این موضوع را من تذکر داده ام و باز هم میگویم در قطعنامه ای که از طرف مجمع عمومی صادر شدمقرر گردید اندوز سه شنبه۱۲ اردیبهشت ماه بطور نامحدود تا انجام تمام خواسته های معلمین اعتصاب ادامه یابد

آقای درخشش افزود چند قسمت از مواد قطعنامه ما اجرا شده‌است ولی‌فعلا دوموضوع هنوزدرست نشده است‌یکی اشل حقوق‌معلمین ودیگری مجازات قاتل (در این موقع جمعیت فریاد زد اعدام اعدام) آقای‌درخشش گفت بمامربوط نیست با دادگاه صالحه است البته اگر لازم باشد ما بدادگستری هم خواهیم رفت .

بنده امروز (دیروز) رفتم و با آقای نخست وزیر صحبت کردم و طرح باشگاه مهرگان هم مشخص‌است البته من مسئول تصویب آن نیستم من فقط مسئول آن هستم که‌خانمها وآقایان که اینجا تشریف میآورند بیایم و گزارش کار های انجام شده را باستحضار شما برسانم .

آنطور که میگویند و صحیح‌است دولت در نظردارد خواسته معلمین را تامین کند . من‌به آقای نخست وزیر گفتم این اعتصاب و قتل معلم بشما ارتباطی ندارد . این اعتراض را بدولت خود تلقی تکنید معلم از ۷ماه پیش تصمیم خود را گرفته و تا موفق نشود دست از مبارزه برنخواهد داشت .ما التیماتوم بدولت فعلی نمیدهیم‌اماتصویب طرح باشگاه مهرگان را از شما میخواهیم فکر میکنم امشب (دیشب)در هیئت دولت طرح شما مطرح شود و دولت قادر است در یك جلسه بایك تصویبنامه قانونی کار را تمام کند . از دولت انتظار داریم که خواسته مارا فورا انجام دهد و وقتی قاتل هم مجازات شد مجمع عمومی خود راتشکیل می دهیم واعتصاب را پایان خواهیم داد .

در کاخ نخست‌وزیری

نیمساعت بعد از ظهر امروز خبرنگار ما آقای درخشش‌را درنخست وزیری ملاقات نمود . از ایشان‌سئوال شد برای پایان دادن باعتصاب‌معلمین چه اقداماتی از جانب دولت بعمل آمده و آیا با پیشنهاداتی که، دولت در این زمینه تهیه نموده معلمین موافقت دارند و امکان این هست که با این ترتیب به اعتصاب خاتمه داده شود .

آقای درخشش اظهار داشت

قرار-است امروز بعد از ظهر نظر دولت اعلام‌شود و این نظر دولت را فردا عصر (جمعه) بنده در مجمع عمومی معلمین در باشگاه مهرگان‌به اطلاع آقایان اعضاء خواهم رسانید .

آقای درخشش سپس گفت : چون اتخذتصمیم درباره ادامه یا پایان دادن باعتصاب منوط به نظر اکثریت اعضای مجمع عمومی معلمین است‌لذا در حال حاضر اینجانب نمی توانم اظهار نظری در این باره بنمایم .

برای اطلاع معلمین

آقای درخشش یکساعت بعد ازظهر امروزبوسیله خبرنگار ما ازآقایان معلمین تقاضا نمود که ساعت ۶بعداز ظهر فردا (جمعه) در باشگاه‌مهرگان حضور یابند که تصمیم نهائی دولت باطلاع آنان رسانده شود .

آخرین خبر

ساعت یك و نیم بعد از ظهرامروز خبرنگار ما اطلاع داد که جلسه فوق العاده هیئت دولت که برای رسیدگی بوضع معلمین تشکیل شده بود در ساعت یك بعد از ظهر پایان یافت

دراین جلسه طرحی که قبلابرای تغییراشل حقوق معلمین تهیه شده بود مورد بررسی قرار گرفت و پس از مذاکرات و تبادل نظری که دراین باره بعمل آمد تصویبنامه قانونی‌برای اجرای طرح جدید اشل حقوق معلمین به تصویب رسید.

بقراریکه خبرنگارما گزارش میدهد بموجب تصویبنامه مزبور حقوق و مزایای معلمین از نظر مبلغ بیشتراز میزانی است که در طرح باشگاه‌مهرگان قبلا پیشنهاد شده بود .

تفاوتی که در طرح‌باشگاه‌مهرگان در جامعه مستلزم تامین رفاه و معاش وتصویبنامه هیئت وزیران وجوددارد در این‌است که بموجب‌این تصویبنامه مزایائی که برای‌معلمین درنظرگرفته شده بیشتراز مزایائی است که برای دبیران وجود داد.

خبرنگارما از قول‌یك‌مقام مطلع اطلاع حاصله بطور کلی‌در تصویبنامه جدید دولت کل مبلغی که برای‌فرهنك در نظر گرفته شده بیش‌از مبلغی‌است که قبلا در طرح باشگاه مهرگان‌پیش بینی شده بود .

خبرنگارما از قول‌یك مقام مطلع اضافه میکند که بموجب تصویبنامه هیئت دولت در بودجه فرهنك ۱۲ میلیون تومان بیش‌از مبلغی که در طرح باشگاه مهرگان پیشنهاد شده بود در نظر گرفته شده‌است .

مسئله‌ایکه در این تصویبنامه‌جلب نظر میکند کمك های زیادی‌است که به‌معلمین شده‌است .

خبرنگار ما در پایان اظهار داشت که تصویبنامه مزبور در جلسه امروز هیئت دولت به تصویب رسید اما انتشارآن موکول باین شد که‌در جلسه فردا باشگاه مهرگان و در حضور معلمین متن تصویبنامه اعلام شده.

دیشب جلسه هیات اجرائیه جبهه ملی تشکیل شد

ساعت ۷ شب گذشته جلسه هیئت اجرائیه جبهه ملی در منزل آقای دکتر کریم سنجابی تشکیل گردید .

جلسه مزبور تا ساعت یازده بطول انجامید .

در این جلسه که مسائل تشکیلاتی جبهه مطرح بود نظر داده شدکه شورایعالی جبهه ملی ایران جلسه فوق العاده ای تشکیل داده و در مورد روش و تعیین خط مشی‌جبهه ملی اتخاذ تصمیم کند

بقرار اطلاع جلسه شورایعالی‌روز شنبه بعد از ظهر تشکیل خواهدشد و کلیه اعضای شورایعالی جبهه ملی درآن شرکت خواهندداشت .

امروز یکی از اعضای جبهه ملی بخبر نگار ما گفت از روز گذشته تلگرافهای زیادی از شهرستانها و دانشجویان مقیم کشور های اروپا وامریکا برای جبهه ملی رسیده است که در آن‌از انحلال مجلسین اظهار خشنودی نموده‌اند .

اگر امینی بآنچه گفته عمل نکند

بقیه از صفحه اول

از شیوه‌های حکومت درمیان روشن- فکران طبقه متوسط روز افزون است تظاهرات دانشجویان دانشگاه‌تهران، بیهمدردی بامعلمین ،مقامات دولتی را به عمل متقابله واداشت

وهنگامیکه درهفته گذشته یك معلم در تصادمات با پلیس کشته شدخشم و عصبانیت افزایش یافت.

دراین موقع ، اعلیحضرت‌همایونی که‌خودرانه فقط رئیس مملکت،بلکه درچشم اطمینانی نیز تلقی میتمایندند جریان مداخله کرده شریف امامی رابرکنار و دکتر امینی را بجای اومنصوب کردند.

دکتر امینی که مردی مقتدر وبلند پرواز است و سابقا وزیر دارائی‌ایران بود واخیرا سفارت ایران درواشنگتن رابعهده داشته است بلافاصله‌بسیاری از مفاسد راکه ایران از آنها رنج میبرد آشکارا اعلان نمود.

نطق رادیوئی او در روز شنبه در واقع چنان شدید بودکه اگربلافاصله دکتر امینی بدنبال آن اقدامات‌درمان کننده و شفابخش انجام‌ندهد، فقط منقدین راباادله‌لالهائی مجهز کرده است کمیتوانند آن استدلال‌هارا بر ضد خود وی بکاربرند .

حتی در میان مفسرین غربی نیز معدودی اوضاع را شدیدتر از دکتر امینی تفسیر کرده‌اند .

مبارزه بافساد

دکتر امینی با توصیف‌«امراضی»که کشوررا پریشان‌ساخته‌است گفت که فسادجاگیر،سوءاستفاده از مقامات دولتی ،حیف ومیل سرمایه کشور، مسخره کردن و در نظر نگرفتن‌مقررات مالی کشور به نتیجه وخیمی برسد .

دکتر امینی گفت : «طرح‌های مالی واقتصادی‌ما نفس‌آخر را می‌کشند » شاید نتوانند اعتصاب کنند . فقط کمال تاسف را داریم از اینکه چند مدرسه تعلیمات دینی باز است

آقای درخشش سپس گفت کرارا این موضوع را من تذکر داده ام و باز هم میگویم در قطعنامه ای که از طرف مجمع عمومی صادر شدمقرر گردید اندوز سه شنبه۱۲ اردیبهشت ماه بطور نامحدود تا انجام تمام خواسته های معلمین اعتصاب ادامه یابد

آقای درخشش افزود چند قسمت از مواد قطعنامه ما اجرا شده‌است ولی‌فعلا دوموضوع هنوزدرست نشده است‌یکی اشل حقوق‌معلمین ودیگری مجازات قاتل (در این موقع جمعیت فریاد زد اعدام اعدام) آقای‌درخشش گفت بمامربوط نیست با دادگاه صالحه است البته اگر لازم باشد ما بدادگستری هم خواهیم رفت .

بنده امروز (دیروز) رفتم و با آقای نخست وزیر صحبت کردم و طرح باشگاه مهرگان هم مشخص‌است البته من مسئول تصویب آن نیستم من فقط مسئول آن هستم که‌خانمها وآقایان که اینجا تشریف میآورند بیایم و گزارش کار های انجام شده را باستحضار شما برسانم .

آنطور که میگویند و صحیح‌است دولت در نظردارد خواسته معلمین را تامین کند . من‌به آقای نخست وزیر گفتم این اعتصاب و قتل معلم بشما ارتباطی ندارد . این اعتراض را بدولت خود تلقی تکنید معلم از ۷ماه پیش تصمیم خود را گرفته و تا موفق نشود دست از مبارزه برنخواهد داشت .ما التیماتوم بدولت فعلی نمیدهیم‌اماتصویب طرح باشگاه مهرگان را از شما میخواهیم فکر میکنم امشب (دیشب)در هیئت دولت طرح شما مطرح شود و دولت قادر است در یك جلسه بایك تصویبنامه قانونی کار را تمام کند . از دولت انتظار داریم که خواسته مارا فورا انجام دهد و وقتی قاتل هم مجازات شد مجمع عمومی خود راتشکیل می دهیم واعتصاب را پایان خواهیم داد .

در کاخ نخست‌وزیری

نیمساعت بعد از ظهر امروز خبرنگار ما آقای درخشش‌را درنخست وزیری ملاقات نمود . از ایشان‌سئوال شد برای پایان دادن باعتصاب‌معلمین چه اقداماتی از جانب دولت بعمل آمده و آیا با پیشنهاداتی که، دولت در این زمینه تهیه نموده معلمین موافقت دارند و امکان این هست که با این ترتیب به اعتصاب خاتمه داده شود .

آقای درخشش اظهار داشت

قرار-است امروز بعد از ظهر نظر دولت اعلام‌شود و این نظر دولت را فردا عصر (جمعه) بنده در مجمع عمومی معلمین در باشگاه مهرگان‌به اطلاع آقایان اعضاء خواهم رسانید .

آقای درخشش سپس گفت : چون اتخذتصمیم درباره ادامه یا پایان دادن باعتصاب منوط به نظر اکثریت اعضای مجمع عمومی معلمین است‌لذا در حال حاضر اینجانب نمی توانم اظهار نظری در این باره بنمایم .

برای اطلاع معلمین

آقای درخشش یکساعت بعد ازظهر امروزبوسیله خبرنگار ما ازآقایان معلمین تقاضا نمود که ساعت ۶بعداز ظهر فردا (جمعه) در باشگاه‌مهرگان حضور یابند که تصمیم نهائی دولت باطلاع آنان رسانده شود .

آخرین خبر

ساعت یك و نیم بعد از ظهرامروز خبرنگار ما اطلاع داد که جلسه فوق العاده هیئت دولت که برای رسیدگی بوضع معلمین تشکیل شده بود در ساعت یك بعد از ظهر پایان یافت

دراین جلسه طرحی که قبلابرای تغییراشل حقوق معلمین تهیه شده بود مورد بررسی قرار گرفت و پس از مذاکرات و تبادل نظری که دراین باره بعمل آمد تصویبنامه قانونی‌برای اجرای طرح جدید اشل حقوق معلمین به تصویب رسید.

بقراریکه خبرنگارما گزارش میدهد بموجب تصویبنامه مزبور حقوق و مزایای معلمین از نظر مبلغ بیشتراز میزانی است که در طرح باشگاه‌مهرگان قبلا پیشنهاد شده بود .

تفاوتی که در طرح‌باشگاه‌مهرگان در جامعه مستلزم تامین رفاه و معاش

قانون انتخابات

انتقاد کنندگان میگویند، که اعلیحضرت باوجود اقدامات برجسته خودبرضد محافل‌فاسدبقدرکافی سخت گیری نکرده‌اند این محافل فاسد در حالیکه دهقانان و شهریان فقیر روزبروز وضعشان بدترمیشود، پولدار وکامیاب شده‌اند.

منتقدان میگویندکه اعلیحضرت توجه کافی‌به‌نظرهاوعقاید روشنفکران طبقه‌متوسط نکرده‌اند.اکنون‌شاهنشاه توجه نخست وزیر جدیدرا به‌قانون انتخاباتی «سراپا قلابی»که‌دوانتخابات اخیر طبق آن انجام‌گرفت جلب‌کرده‌اند

اعلیحضرت قول داده‌اند که این قانون تغییرات مهمی خواهدکرد تا صحت انتخابات آینده را تامین نماید. این قدم ، اگر با اقدامات دیگر بر ضد مفاسد دیگر همراه باشد قدمی به‌پیش است . (تایمز)

سر گردشهرستانی

بقیه از صفحه اول

دادسرا صالح است

آ.خروقت امروز آقای‌دکتروزیری بازپرس شعبه ۲ دادسرای تهران بخبرنگار ما گفت :

تا موقعی که رابطه سببیت بین وظیفه‌قانونی‌وعمل انجام شده احراز نشده است دادسرای عمومی‌صالح برسیدگی است راز این روتاموقعی که‌بازپرس تهران صلاحیت دادگاه اختصاصی را محرز تشخیص‌ندهد ورابطه‌مذکور احرازنشودبرسیدگی خود ادامه خواهد داد .

امروز نیز دائی و برادر مرحوم دکتر خانعلی‌درشعبه بازپرسی‌حاضر شدند و بقسمتی ازسوالات‌بازپرس پاسخ گفتند .

ایشان است و با توجه باینکه دولت امیدوار است با انجام اقدامات موثر در زمینه تقلیل هزینه زندگی‌که پایه اصلی تامین معیشت و آسایش عموم کارمندان دولت است یکی ازمهمترین مواد برنامه خود را جامه عمل‌بپوشاند

فعلابرای اینکه وضع حقوق معلمین که دارای حقوق‌کمتری هستند‌بهبود یابد با درنظر گرفتن، میزان کار و معلومات آنها و مخصوصا با توجه بمقدورات مالی دولت تصمیماتی در جلسه امروز هیئت وزیران اتخاذ شد که نگرانی‌طبقه معلمین کشور رابکلی مرتفع خواهد ساخت .

شرح تصمیمات متخذه بعدا اعلام خواهد شد .

نان نباید گران شود

بقیه از صفحه اول

شنبه این بازدید انجام گیرد .

انحلال وزارت گمرکات

موضوع انحلال وزارت گمرکات و عدم تعیین تکلیف آن‌امروز موردبحث محافل اداری آن‌وزارتخانه بود اکثر کارمندان و روسای ادارات آن معتقد بودند که حضور آقای نخست وزیر در وزارتخانه و بازدید از سازمان و ادارات مربوطه موجب میشود که انحلال آن منتفی گردد . زیرا وزارت گمرکات در حال حاضر ازکلیه وزارت خانه ها بزرگتر و دارای ادارات و بنگاههای مستقل و شعب متعدد در شهرستانها میباشد انتقال این ادارات بوزارتخانه های دیگر موجب میشود که کار در وزارتخانه های دیگر بیشتر شود و احتمالا بفعالیت ادارات موجود وزارت گمرکات‌صدمه وارد آید نکته قابل اهمیت اینست که درآمد اصلی دولت از ادارات مزبور تامین میشود .

اولین دستور آقای نخست وزیر بوزارت گمرکات درمورد نان وتثبیت قیمت آن بود رو ی‌همین نظر روز گذشته آقای کاظمیه مدیر کل وزارت گمرکات باعده ای از روسای صنف مزبور تماس گرفت و موضوع تثبیت قیمت نان و جلوگیری از گران - فروشی را با آنان مطرح نمود اکنون مطالعه ای در جریان است که بچه طریق ضمن تثبیت قیمت‌نان مشکلات نانوا ها را رفع کنند دولت باافزایش قیمت نان بهیچوجه موافقت نمی کند و بشدت از گرانفروشی آن جلوگیری خواهد شد .

امریکا در ایران

بقیه از صفحه اول

اسه متولی معمای کشور هائی ،که‌در مرزهای جنوبی جهان کمونیست قرار دارند مسئله دیگری است .

بلافاصله بعد از جنگ جهانی دوم هنگامیکه امریکا هنوز انحصار سلاح اتمی را در دست داشت، در موقعیتی بود که میتوانست اراده‌خود رادر کشور های هم مرز با جهان کمونیست بقبولاند . اما انحصار اتمی امریکا شکسته شد، تعادل قوا تغییر کرد،امامسیاست‌امریکاهمزمان باآن تغییر نیافت . بعبارت دیگر امریکا قولهائی داده‌بود که اراده و تصمیم برای عملی کردن آنها نداشت ، یا تفکرات بعدی ویرا از عملی کردن آن قول ها بازداشت

بقیه این مقاله را تحت عنوان تعادل‌قوادرآسیابنفع‌امریکانیست درصفحه‌ششم مطالعه فرمائید

دکتر امینی از نظر ...

بقیه از صفحه اول

با این همه عده دیگری از مقامات وزار تخارجه امریکا بطور خصوصی اظهار میدارند ،که‌ایالات متحده اکنون امیدوار است دکتر امینی که شدیدا از اوضاع کشورش انتقاد میکند جان‌تازه‌ای به‌اصلاحات معهود ایران که از مدتها پیش انتظار اجرای آن میرفت خواهد بخشید .

در واشنگتن عقیده بر این است که محمد رضا شاه پهلوی طرفدار چنین اصلاحاتی است وبهمین جهت از سالها پیش رهبری این اصلاحات را با تقسیم قسمتی از اراضی خالصه سلطنتی میان روستائیان بی زمین آغاز کرده است .اما مالکین بزرك با این اقدام ابتکاری شاهنشاه‌توافق نشان نداده و نخواستند ازشاه سر- مشق‌بگیرند .

امینی از ۱۹۵۶ تا ۱۹۵۸ سفیر ایران در امریکا بود و در مدت این دو سال طی صحبت‌های خصوصی خود بکرات تاکید کرده بود که آینده کشورش بستگی‌به آن‌خواهد داشت که مشاء ایران در انجام اصلاحات اجتماعی و اقتصادی واز بین بردن فساد تاچه اندازه توفیق خواهد یافت .

مقامات امریکائی خاطر نشان کرده‌اند که امینی مطمئنا مردی است که از احساسات و عقاید امریکا درباره شرایط و احوال ایران آگاهی دارد‌واز مراتب‌اهمیتی که دراشنگتن برای ثبات اوضاع ایران قائل میباشند و تاکید آنها در این مورد که ثبات بدون‌پیشرفت اجتماعی و اقتصادی میسر نمیباشد کاملا آگاهی دارد .

مقامات امریکائی مضافا اظهارمی دارند که اهمیت اصلاحات درایران از آن جهت بیشتر است‌که روسیه شوروی همسایه شمالی ایران اکنون حساب بروز بلوائی را در ایران میکند که در نتیجه آن به رژیم حکومت فعلی ایران پایان‌داده شود وبجای آن یك رژیم کمونیستی و یالااقل رژیمی که هماهنك با کمونیسم باشد مستقر گردد

شاهنشاه ایران که سه سال پیش علیرغم تهدیدات شوروی در مورد عواقب احتمالی امضای قرارداد امنیت دو جانبه با امریکا باینکار مبادرت ورزید در ایالات متحده فوق‌العاده مورد اعتماد و احترام است .

اگر چه تحولات اخیرخاورمیانه نشان داده است که بدون وجود دمکراسی پارلمانی اصلاحات‌اجتماعی دشوار میباشد بااین‌همه علی امینی بدون انحلال مجلسین این کشور قادر به اجرای برنامه های خودنبود اکنو ن‌در واشنگتن صمیمانه‌انتظار میرود که ایران بزودی بار دیگر بدوران دمکراسی پارلمانی خواهد گشت .

در واشنگتن اظهارات سال ۱۹۵۸ امینی راکه‌هیجانی برانگیخت‌بخاطر دارند او اظهار نظر کرده بود که ممالك نفت خیز عربی‌با سایرممالك نفت خیز خاورمیانه باتمرکز ثروت خود مشترکا برای بهبود اوضاع زندگی کشورهای این منطقه واز جمله کشورهائیکه فاقد منابع نفتی میباشند اشتراك مساعی نمایند .این اظهارات شدید مورد انتقاد مقامات تهران قرار گرفت و موجب‌احضار امینی به تهران و انفصال وی از پست سفارت ایران در واشنگتن گردید .

در خبرگزاریهای خارجی

تهران - خبرگزاری فرانسه -

۲۰ اردیبهشت - در محافل مطلع تهران گفته میشود آقای دکتر امینی نخست وزیر جدید ایران که دیروز فرمان انحلال فوری مجلسین را از شاهنشاه گرفت همه افرادی راکه در انتخابات گذشته به اعمال خلاف قانون مبادرت کرده‌اند تحت تعقیب قرار خواهد داد گفته می شود تعقیب این عده یکی از نکات برنامه رفرم و مبارزه برضد فساد است‌که از طرف دولت جدید در دست تهیه است .

این برنامه بدون شك فردا (امروز) یا پس فردا منتشر خواهد شد. با این‌همه آقای‌دکترامینی‌دیروزشایعاتی را دائر بر اینکه عده‌ای از شخصیت های سیاسی از جمله منوچهرا‌قبال نخست وزیر سابق و علوی مقدم وزیر کشور باتهام تقلب‌در انتخابات پیشین بازداشت شده‌اند تکذیب کرد .

لندن -۱۱ مه - آسوشیتدپرس- روزنامه محافظه کارویلی تلگراف در مقاله اساسی خود درباره ایران‌نوشته است :

ایران دراقدام متهورانه خود برای تحکیم وضعیت سیاسی خویش، دست به قمار بزرگی زده است .این روزنامه تغییر کابینه ایران‌و انحلال دومجلس را اقدام بسیارمهم‌شاهنشاه بنفع نیرو های دمکرات و اصلاح‌طلب ایران، دانسته است . دیلی تلگراف می نویسد که اقدامات‌اعلیحضرت‌در انحلال مجلسین‌و تصمیم ایشان در پشتیبانی از دکتر امینی‌برای انجام اصلاحات اساسی در قانون انتخابات نشان می دهد که اقدامات‌مزبور،مهمتر ازیك سلسله تغییرات ظاهری است. دیلی تلگراف می افزاید آنچه بیش‌از همه مایه امیدواریست اینست که شاهنشاه شخصا باین تغییرات دست زده اند لکن‌روزنامه اشاره می کند که اگر وعده هائیکه در مورد‌مبارزه با فساد و اصلاحات اقتصادی داده شده ، انجام نگیرد ،برای ایران و جهان غرب‌خطراتی خواهد داشت . دیلی تلگراف خاطرنشان می کند که مردم در انتظار اقدام و عمل دولت‌در این زمینه ها هستند

وعده کمك اقتصادی

تهران -۲۰ اردی بهشت - خبرگزاری فرانسه - محافل بسیار مطلع امروز اظهار می داشتند که‌دولت امریکا وعده داده است که یك کمك اقتصادی اضافی به ایران بدهد تا حکومت جدید دکتر امینی بتواند با مشکلات فعلی کشور مقابله کند.

دکتر امینی که در واشنگتن هواداران زیادی دارد و مدت چند سال سفیر ایران در آمریکا بوده است دیروز کمی‌قبل‌ازمعرفی‌رسمی‌کابینه‌اش اظهار داشت : «خزانه دولت خالی است»

تعقیب مقامات فاسد

تهران - رویتر - ۲۰ اردیبهشت- دانشجویان تهران امروزدرهای کلاس ها را بستند و بطور دستجمعی برقص و پایکوبی پرداختند .

آنها هلهله کنان فریاد میکشیدند که «پیروزی با ماست» ما پیروز شدیم .....ماپیروز شدیم ..دانشجویان بسقوط دولت شریف امامی و تعقیب سرکرد پلیسی که با تیر اندازی‌بروی یك آموزگار در تظاهرات روز دوم‌ماه مه آموزگاران اورا به قتل رسانید اشاره میکردند

آموزگاران از آن تاریخ اعتصاب خود را آغاز کرده بودند .

ناظران سیاسی اظهار میدارند که کم پولی و ضعف مالی بزرگترین مشکل دولت امینی است و منابع موثق اظهار میدارند که امینی اکنون سرگرم مطالعه امکانات درخواست‌یك کمك اساسی از آمریکا می‌باشد .

«مبارزه بافساد» در سر لوحه‌برنامه دولت امینی، و نورالدین الموتی وزیر دادگستری وی قرار دارد .

الموتی امروز اظهار داشت که‌تمام مقامات فاسد بدون توجه به مرتبه و مقام خود به پای حساب و کتاب کشیده خواهند شد .

دکتر امینی به اداره کذرنامه‌دستور داده است تا برای رهبران عالیرتبه وسایر مقامات دولتی تنها با اجازه‌موی گذرنامه صادر کنند و بهیچکس‌اجازه ترك کشور راندهند .

رادیو مسکو

ایران باید از سلطه سیاست استعماری خارج شود و طبیعی است که اکنون که سیاستمداران دور - اندیش کشور که اوضاع را بنحو واقع بینانه در نظر میگیرند لزوم این مسئله را مطرح میکنند که‌کشور در راه بیطرفی که جریان زندگی جهت آنرا نشان داده و سیاست

بقیه در صفحه بیست‌وسوم

امروز برنامه‌دولت

بقیه از صفحه اول

قرار است این برنامه در جلسه فوق‌العاده امروز دولت مورد بررسی قرار گرفته و برای آگاهی افکار عمومی بعد از ظهر انتشار یابد .

یکی دیگر از مسائلی که در جلسه دیشب دولت‌مورد بررسی قرارگرفت، اعتصاب معلمین و مسئله تامین رفاه معلم بود .

دیشب محافل نزدیك‌به‌نخست‌وزیری اظهار عقیده میکردند که با توجه‌دولت بدرخواست های معلمین ، انتظارمیرود که امروز اعتصاب معلمین در سراسر کشور شکسته شود و دبستانها و دبیرستانها از روز شنبه درهای خود را باردیگر بروی دانش‌آموزان بگشایند

مشکلات اقتصادی

امروز از طرف آقای دکتر امینی نخست‌وزیر به آقای دکتر پورهمایون وزیر مشاورو سرپرست‌اموراقتصادی ماموریت داده شد که هرچه زودتر برای برطرف ساختن مشکلات مالی دولت مطالعات لازم را بعمل آورده وخط مشی دولت را از این لحاظ روشن کند .

ملاقات با برن

امروز آقای برن رئیس عملیات اقتصادی امریکا در کاخ نخست‌وزیری با آقای دکتر امینی ملاقات و گفتگو کرد .

قائمقام نخست‌وزیر.

امروز از طرف آقای نخست‌وزیر- حکمی صادر شد که طی آن آقای مهندس‌اصفیا بسمت‌قائم‌مقام‌نخست‌وزیر درسازمان

پس از ۱۲ سال

دادسرا علیه اعضاء هیئت مدیره کارخانجات شهرضا کیفرخواست صادر کرد

درخلال این احوال سه نفر از متهمین پرونده فوت شدند

کیفرخواست صادره جنائی است و بزودی درددادگاه عالی‌جنائی طرح خواهدشد

آخر وقت‌دیروزاز طرف‌دادسرای تهران علیه اعضاء هیئت مدیره کارخانجات شهرضا اصفهان کیفر خواست جنائی صادر شد .

این پرونده در حدود ۱۲ سال قبل یعنی خرداد ماه ۱۳۲۸ بموجب اعلام جرمی که بدادستان اصفهان تسلیم شده بود مورد رسیدگی قرار گرفت .

بموجب اعلام جرمی که ۱۲ سال قبل بدادسرای اصفهان رسیده‌بود عده‌ای از اعضاء هیئت مدیره کارخانجات مذکور باتهام جعل کلاهبرداری ، خیانت در امانت و حسابسازی و از بین بردن مالیات حقه دولت و تهیه بیلان ساختگی تحت تعقیب قرار گرفتند .

تحقیقات مقدماتی در اصفهان انجام شد و یك عده بیست نفری تحت تعقیب قرار گرفته و عده‌ای‌از آنها با صدور قرار وثیقه موقتا از زندان آزاد شدند .

در تاریخ پانزدهم اسفند ماه هزارو سیصد و سی ویك نسبت به این پرونده از طرف دیوان کشور قرار احاله صادر شد و پرونده‌برای رسیدگی بمراحل بعدی بدادسرای تهران احاله شد .

در خلال این احوال سه نفر از کسانیکه نام آنها در ردیف متهمین این پرونده قرار گرفته بود فوت شدند .

این پرونده د رطول دهسال اخیر درشعبه ۳ بازپرسی دادسرای‌تهران مورد رسیدگی قرار گرفت و یك بار از طرف آقای فتاحی بازپرس وقت شعبه ۳ منجر بصدور قرار مجرمیت شدولی پس‌از چندی‌دادیار مربوطه نسبت به پرونده نقص‌گرفت وبار دیگر پرونده مذکور ببازپرسی فرستاده شد نقائص این قرار که در ۶۳ صفحه بزرك صادر شده بود از طرف آقای جوانی بازپرس‌بعدی شعبه ۳ رفع گردید و پرونده برای صدور کیفر خواست تسلیم دادسرا شد .

آخر روقت دیروز دادیار مربوطه علیه عده‌ای از اعضاء هیئت مدیره کارخانجات مذکور کیفر خواست جنائی صادر کرد .

این پرونده در ظرف هفته آینده برای رسیدگی نهائی و صدور رای بدادگاه عالی جنائی فرستاده‌خواهد شد .

نوکری حلقه نامزدی دخترارابش را دزدید تاشوهرش نسبت باو بدگمان شود

امروز مردی که حلقه نامزدی‌زنی را دزدیده بود به ۴۵ روز حبس محکوم شد .

جلال که‌در شعبه ۳۷ دادگاه‌جنحه محاکمه میشد میگفت در خانه ای نوکر بودم . دختر صاحبخانه که به تازگی شوهر کرده است هرموقع بخانه پدرش میآمد بمن دستورمیداد اتومبیلش را بشویم و گاهی نیزمانند کارآگاه مرا به تعقب شوهرش می فرستاد و من مجبور بودم ساعتها در یك گوشه در خیابان بایستم و کشیك آقا رابکشم و به بینم که آیا با زن یادختری صحبت میکند یانه و من از این کار خوشم نمیآمد . یك روز عصبانی شدم و با خود فکر کردم که اگر من شوهر دختراربا ب را نسبت به همسرش بد گمان کنم میتوانم از شر تعقیب آقا راحت شوم . برای این منظور حلقه نامزدی دختر ارباب را دزدیدم موقعی که شوهرش آمد چون حلقه را در دست زنش ندید باو اعتراض کرد و گفت حتما میخواستی خوت را بی شوهر معرفی کنی که حلقه را درآورده‌ای دختر ارباب‌چون‌نتوانست شوهرش را قانع کند بر سوء ظن شوهرش افزوده شد تا اینکه چند روز بعد موقعیکه ازجیبم پول خورد بیرون میآوردم همسرارباب‌من حلقه‌دخترش را در جیبم دید و مرا به پلیس تحویل داد .

جلال که خودرا بیگناه میدانست به ۴۵ روز حبس محکوم شد .

مردی درباغ نظام ـ السلطنه‌خودرادارزد

صبح امروز موقعیکه کارگران باغ نظام‌السلطنه مافی واقع دریافت‌آباد به باغ وارد شدند تا مشغول بنائی‌شوند مردی را که شبانه از دیوار واردباغ شده و خودش را از درختی حلق‌آویز کرده و مرده بودیدند .

هنوز نام این مرد و علت خودکشی او معلوم نشده است .

دراثر طغیان زرینه رود ۲۸۰ گوسفند و یك پسربچه غرق شدند

بطوریکه از میاندوآب گزارش میدهند بر اثر طغیان آب‌رودخانه زرینه رود در حدود ۲۸۰ راس گوسفند و یك پسر بچه ۹ ساله غرق شده و اهالی چند قریه ازجمله فیروز آباد، مراد خانلو وشاه آباد که در معرض خطر سیل بودند محل خود را تخلیه و از آن حدود کوچ کرده‌اند .

برائر کتك‌کاری

زن جوانی بقتل رسید

بازپرس از شوهر ومادر شوهر مقتوله تحقیق‌کرد باخاتمه تحقیقات شوهر مقتوله بازداشت شد

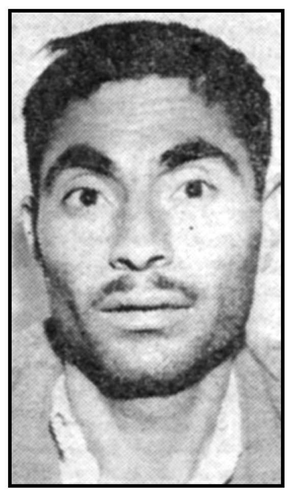

ساعت هشت دیشب به موجب قرار صادره از طرف آقای مهرعلی بازپرس شعبه ۲۲ مرد ۳۰ ساله‌ای بنام ابراهیم برکتی باتهام ایراد ضرب منتهی به مرك همسر ۲۵ ساله اش به نام طاهره روانه‌زندان شد .

نیمه شب گذشته طاهره زن ابراهیم در منزل مسکونی آنها واقع در خیابان سپه غربی بطور مشکوکی در گذشته بود . ابراهیم برکتی شوهر طاهره مدعی بود که ازمرك همسرش خبر ندارد ولی درتحقیق اولیه مامورین کلانتری ۱۸ گفته می شد که طاهره پس از کتك کاری با شوهرش در گذشته‌است

در معاینه پزشك قانونی تایید شد که طاهره براثر ضربات وارده بمغز در گذشته است با بدست آمدن این اطلاعات آقای مهرعلی بازپرس شعبه ۱۳ مامور رسیدگی وتحقیق ازساکنین خانه وهمسایگان گردید .

از عصر دیروز مادر شوهرطاهره به نام مدینه و برادر شوهر وی بنام نقی برکتی و ابراهیم شوهر مقتوله در شعبه ۱۳ بازپرسی حاضر شدند و تا ساعت هشتو سی دقیقه بعد از ظهر از آنان تحقیق بعمل آمد و سر انجام ابراهیم شوهر طاهره با صدور قرار بازداشت‌شد.

شوهرمقتوله که‌بازداشت‌است

ابراهیم ومادر وبرادرش تاآخرین دقایق تحقیق حاضر نشدند مطالبی پیرامون مشهودات و اطلاعات‌خود به بازپرس ابراز نمایند . بهمین جهت مارشوهروبرادر شوهر طاهره (مقتوله) دیشب تحت نظر بودند و ابراهیم شوهر مقتوله باز داشت شد .

صبح امروز آقای مهر علی بازپرس شعبه ۱۳ بار دیگر برای انجام تحقیقات لازم به محل حادثه رفت تا پرده از علت مرك این زن بردارد .

در ۲۴ ساعت گذشته :

۱۶ نفر دراثر تصادف و نزاع زخمی‌شدند

در ۲۴ ساعت گذشته ۱۲نفر باسامی فتح‌اله نیرنجانی فرزند شیرعلی ، قربانعلی عرفانی فرزند عبداله ، رحمن رضاخانی فرزندعلی ، پرویز دلیلی فرزند بهرام ، حسن ابواعلم فرزند داود، عارف درسازی فرزند محمد حسن ، مالك اسفندیاری فرزند جبار، قمر فرزندعلی ، قادرسماتعلی خلیل رضائی فرزندحیدر ، ابوالقاسم غلامی فرزند احمد وشهربانوواقعی فرزند حسن بعلت حوادث رانندگی و ٤ نفر باسامی محمدفرشاد فرزند شیرمحمد، سلطان حاتمی فرزند رمضان ، عنایت رفیعی فرزند محسن و محمدعلی ناظری فرزند غلامحسین بعلت زدوخورد زخمی شده ودربیمارستان سینا بستری شده‌اند .

راننده تاکسی ۷ مسافر سوار کرد ولی هیچکدام آنهارا سالم بمقصد نرساند

ساعت هشت‌صبح امروز کامیون شماره ۱۹۲۵۲ که حامل نوشابه غیر الکلی بود در جاده جنوبی مهرآباد باتاکسی شماره ۱۳۷۰ که هفت نفر سرنشین داشت تصادف کرد .

دراین حادثه هفت نفر مسافر تاکسی به‌سختی زخمی شدندورانندهٔ تاکسی بلافاصله درگذشت .

زخمی شدگان که نام آنها در خبر مجروحین حوادث تهران چاپ شده است اکنون در بیمارستان سینا بستری هستند . آنها از جمله‌زائرین بیت‌الله‌بوده‌اند .

علت تصادف سرعت تاکسی و سوار کردن مسافر بیش از حدمجازو خروج بدون اجازه از شهر بوده‌است

ظهر امروز آقای لطف‌اله دارائی راننده کامیون از طرف ژاندارمری بدادسرا اعزام گردید.

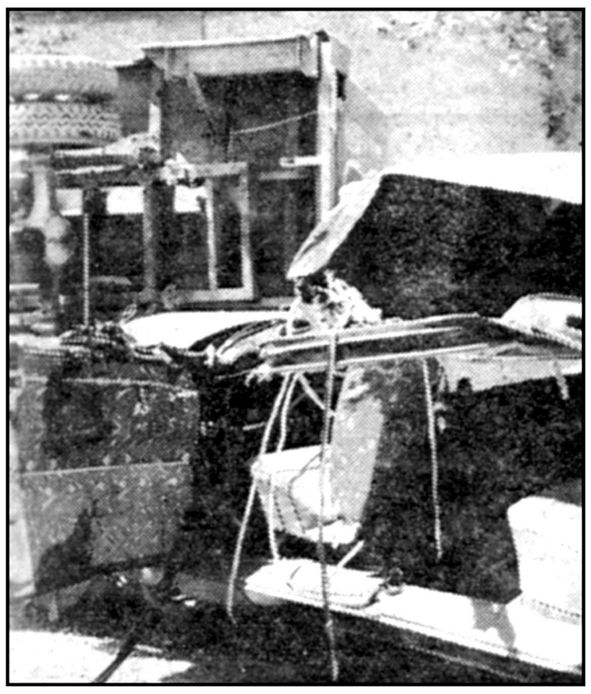

درعکس فوق‌کامیون و تاکسی پس ازتصادف دیده میشود

جبرئیل!

ناگهان وارد خانه پیرزنی شد

امروز در یك دادگاه جنحه مردی بنام جبرئیل باتهام شروع بسرقت بـه ٤٧ روز حبس محکـوم شد

جبـرئیل چند روز پیش وارد خانه ای واقع در خیابان حافظ‌شد.

او در اطاقی چشمش به زنی‌افتاد که مشغول خواندن دعا بود پیرزن که صدای پای جبرئیل را شنید صدا زد که هستی ؟ جبرئیل گفت من جبرئیل هستم پیر زن دیگر حرفی نزد . در این موقع در خانه باز شد و جبرئیل ازترس وارد صندوق‌خانه شد و در یك کمد لباس مخفی گشت .

لحظه ای بعد زن جوانی وارداطاق شد و به پیر زن سلام کرد . پیرزن باو گفت دخترم یك دقیقه پیش‌موقعی که دعا میخواندم صدائی شنیدم و پس از آن صدا گفت من جبرئیل هستم من از خوشحالی بسجده افتادم .

دختر پیر زن گفت خواب میدیدی و در رویا چنین صدائی شنیده ای. دختر پیر زن که آفاق نام دارد و ماشین نویس یك بانك خصوصی است پس از گفتن این حرف لباسش را درآورد و وارد صندوق خانه شد و در کمد راباز کرد تا لباسش را آنجا بگذارد که ناگهان چشمش به بسر میبرد .

جبرئیل افتاد . آفاق از فرط ترس فریادی کشید و جبرئیل با سرعت از اطاق خارج شد . ولی در خانه را اشتباه کرد ووارد مستراح‌شد در مستراح مستاجر خانه که جوان دانشجوئی است و همانموقع وارد خانه شده بود اورا دستگیر کرد و تحویل پلیس داد .

جبرئیل در دادگاه به٤٧ روز حبس محکوم شد .

حوادث شمیران

* دو نفر سارق باسامی محمد حسین وحسین که گردن بندجواهر نشان خانم پناهی راربوده بودند هر یك با صدور قراری بمبلغ پنجاه هزار ریال روانه زندان شدند .

* اتومبیل شماره ۳۸۸۶۸ در ایستگاه محمودیه‌شمیران بااتومبیل شماره ۳۱۱۵۲ تصادف کرد و در این واقعه بهر دو اتومبیل خسارت زیادی‌وارد آمد .

* پسر بچه‌ای بنام‌عباسعلی‌فرزند محمد ابراهیم اهل قوچان در دربند پیدا شده‌عباسعلی اکنون درکلانتری مشغول رسیدگی است .

اطلاعیه اداره راهنمائی ورانندگی

شبها از چراغ راهنما دستور بگیرید

بطوریکه رانندگان محترم اطلاع دارند در تقاطع‌هاچراغ های راهنما در بیست‌و چهار ساعت بطور اتوماتیك وسائط نقلیه عمومی‌را هدایت مینمایند ،اخیرا مشاهده شده که اغلب رانندگان از ساعت ۲۲ ببعد که خدمت عده‌ای از مامورین خاتمه مییابد بچراغ راهنما توجه نکرده و تصادفات هولناکی واقع‌میگردد .

لذا از رانندگان محترم تقاضا میشود برای حفظ جان خود وعابرین در ساعات مزبور بیش از مواقعیکه مامورین درخدمت هستند رعایت مقررات عبورو مرور رابنمایند . بمامورین گشتی شب نیز دستور داده شده‌که از اینگونه تخلفات بشدت جلوگیری نمایند.

اداره راهنمائی ورانندگی

پیش بینی وضع هوا

هوای تهران صاف میباشد

پیش بینی وضع هوای ایران تا ظهر فردا طبق گزارش اداره پیش بینی کل‌هواشناسی بدینقراراست :

هوای‌تهران صاف پیش‌بینی میشود.

هوای‌سواحل دریای مازندران و نواحی خراسان ابری بوده وهوای سایر نقاط ایران صاف گاهی‌همراه بالکه‌های ابر پیش بینی‌میشود.

حداکثر درجه حرارت هوای شهر تهران در روز گذشته ۲۹درجه وحداقل آن ۱۷ درجه سانتیگراد بالای صفر بوده‌است .

گرمترین نقاطی که ایستگاه هواشناسی دارند در ۲۴ ساعت‌گذشته آبادان باحداکثر ۴۹ درجه و سرد ترین نقاط شهرستان خوی با حداقل ۳درجه سانتیگراد بالای صفر بوده‌است .

دیشب

۳ باند سارق در حومه تهرا ن دستگیر شدند

جوانی که سیمها را قطع میکرد ونگهبا نی‌که با دزدان همدست بود دستگیرشدند

دیشب ژاندارمری تهران در ۳ نقطه در حومه شهر سه دسته‌سارق را دستگیر کرد.

ساعت یك بعداز نیمه شب گذشته ژاندارمهای گشت شب مردی راکه از دیوار خانه‌ای بالا میرفت پائین کشیدندو اوکه‌خودراحسن‌معرفی میکرد ابتدا گفت که مامور برق است ولی بعد به چهار سرقت که ظرف دوساعت درامیر آباد انجام داده بود اعتراف کرد.

نیمساعت بعد مامورین ژاندارمری دو جاده کرج متوجه شدندکه جوانی باسنك قلاب سیمهای تلگراف را پائین می‌آورد و آنرا قطع میکند وارتباط کشوررامختل‌مینماید.

ژاندارمهااین جوان راکه‌علی‌نام‌دارد دستگیر کردند او گفت سیمها رادر شهر هرکیلوگرم سی و پنج ریال می‌فروخته است .

ساعت ۲ بعد از نیمه شب‌مامورین ژاندارمری در کیلومتر ۱۲ جاده کرج چندنفر را باتهام سرقت از انباریك شرکت تجارتی دستگیر کردند.

این عده باکمك نگهبان انبارامو ال شرکت را بسرقت میبردند .

باند دزدان آخروقت امروزبدستور آقای سرهنك خسروانی فرمانده‌ناحیه یك ژاندارمری بدادسرا اعزام شدند.

مردی‌را دربیابان‌کشتند

دیروز ۵ نفر از اهالی یکی از دهکده های زنجان در بیابان بجان مردی بنام فیض‌الله افتاده و او را کشتند .

این ۵ نفر موقع فرار بوسیله ۲ ژاندارم در یك زدو خورد شدید دستگیر رشدند .

مرك ناگهانی‌معدنچی

دیروز یك کارگر معدن‌که دریکی از معادن نزدیك کرج کار میکرد بعلت نامعلومی درگذشت

این کارگر جلال ابراهیمی نام دارد و جنازه‌اش برای تعیین علت مرك به اداره طب قانونی منتقل شده است .

اعضاء یك‌باندفروش‌تریاك‌دستگیر شدند

مقداری تریاك از بهترین نوع آن کشف شد

ساعت ده صبح دیروز ـ مامورین مواد مخدره شهربانی پس از مدتی کوشش موفق شدند یك قاچاقچی و٤نفر از شاگردان ویرا در حوالی دروازه شمیران دستگیر کنند.

از چندی قبل بمامورین موادمخدره شهربانی اطلاع رسیده بود که‌عده‌ای در حوالی دروازه شمیران بکارتوزیع تریاك مشغولند . مامورین مذکور ضمن مراقبت دراین باره متوجه‌شدند که اعضاء این باند زیر نظرشخصی بنام عبداله عالی زاده در دوروازه شمیران مشغول توزیع تریاك‌هستند

مامورین مواد مخدره شهربانی زیر نظر آقای سروان سید ظاهری فعالیت این باند رازیر نظر گرفتند وشاگردان عبداله را باسامی اسداله رضاپوری ـ حسین‌فرزندمحمد ـعباس وعلی راتحت مراقبت قرار دادند .

بهترین نوع

ساعتده صبح دیروز در حالیکه عده‌ای از مامورین مواد مخدرمرئیس باندو شاگردان ویرا در حوالی‌دروازه شمیران دستگیر کردندعده دیگری از مامورین توانستند در حدودشش‌کیلو تریاك که از بهترین نوع تریاك‌است شهربانی منتقل شدند و در حدوده از خانه‌ای در حوالی زندان قصر که ساعت متوالی از آنان بازجوئی‌شدو مخفی‌گاه این باندبود کشف‌نمایند. پرونده مذکور برای صدور قرارنهائی دستگیر شدگان‌وتریاکهای‌مکشوفه ورسیدگی بعدی همراه متهمین‌تسلیم بافاصله کوتاهی بادارمواد مخدره مقامات قضائی شد .

رئیس باند دستگیرشد

(عکس بالا) رضا عبدالحسین‌زاده از روز چهارشنبه گمشده است‌هر کس اطلاعی دارد خواهشمند است به‌نشانی دخانیات قسمت برق به‌علی عبدالحسین زاده خبرداده‌ومژدگانی دریافت دارد .

تودیع

چون مسافرت اینجانب بفرانسه وسایر کشور های اروپائی جنبه فوریت داشت لذا موفق بشرفیابی و عرض خدا حافظی حضوری نشدم بدینوسیله باکلیه سروران گرامو بستگان و فامیل عزیز توديع‌نموده امید چنان دارم بتوانم در راه‌عظمت کشوروسعادت‌هموطنان عزیزم‌موفق باشم .

هوشنك بهمن‌پور

توديع‌و معذرت

چون عازم حج هستم و امکان توديع دوستان و آشنایان میسر نشد بدینوسیله پوزش میطلبم .

حاج سلطان‌حسین‌رهگذر

تبریکات

جناب آقای مهندس جمال گنجی

انتصاب جنابعالی را بمقام وزارت راه که مردی پاك و تحصیل‌کرده هستید صمیمانه تبریك عرض میکنم .

آ_۴۸۴۳ دوست قدیمی شما محمد ثقفی

جناب آقای دکتر امینی نخست وزیر ایران

در این موقع که توجه عموم ملت ایران بنا باهمیت و حساسیت زمان و مشکلات موجود کشور به شخصیت بارز آنجناب معطوف است انتخاب وزرای مبرز و صالح نظیر جناب‌آقای‌مهندس گنجی‌مایه‌امیدواری ونوید توفیق آنجناب در ماموریت خطیری است که‌بعهده گرفته ایداز خداوند متعال توفیق جنابعالی را در خدمت بکشور وشاهنشاه معظم خواستاریم .

آ_۵۸۱۰ جمعیت سعادت ایران

جناب آقای دکتر علی امینی نخست وزیر

توفیرا موفقیت آنجناب را بمقام شامخ رئیس الوزراء تهنیت معروض میدارد .

عبدالقدیر ملکی

جناب آقای دکتر امینی نخست‌وزیر محبوب ایران

ازخداوند متعال یاری میطلبم همچنانکه بهمت ذات اقدسش در واژگون نمودن بساط چرب زبانان غوغاگر که فقط گرمی بازارمجلس رابرای گرمی بازارخود میخواهند نصرت یافتند شمارایاری فرماید تا برای خدمت وآسایش مردم موفق‌شوی ، سزاوار ترین و صمیمانه‌ترین تبریك را بدین مناسبت بحضور ارجمند ت تقدیم میدارم .

آ_۴۸۴۱ ولی‌الله نوائیان

جناب آقای دکتر امینی نخست وزیر معظم

باتقدیم عرض تبریك موفقیت آن جناب را در اجرای منویات ملوکانه و نظرات عالی مبنی بر اصلاح امور کشور و کوتاه کردن دست غارتگران ایجاد رفاه عموم تثبیت قیمت ها که سالها آرزوی مردم اصلاح طلب بوده از خدای بزرك خواستار پشتیبانی خود وافراد خانواده دراین جهاد مقدس باستحضار می‌رساند .

کارمند باز نشسته دارائی سید ابراهیم رضوی

جناب آقای ولی‌الله افشار

پست جدید را صمیمانه تبریك میگویم .

آ_۴۸۶۷ محسن سعیدی

جناب آقای مهندس فریور

انتصاب آنجناب رابمقام وزارت صنایع و معادن صمیمانه تبریك عرض نموده موفقیت عالی را در پیشرفت‌امور صنعت وادامه خدمت‌گذاری بملت را درسایه توجهات کامله بندگان اعلیحضرت همایون شاهنشاهی از پیشگاه حضرت احدیت‌مسئلت‌مینماید.

رئیس هیئت مدیره اتحادیه صنف صحاف ـ علی کوچك منش

سخت‌ترین موتورپمپ دیزل دنیا

دیزل مارکو

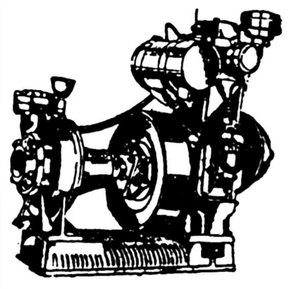

از ۲ اینچ تا ۸ اینچ با سوخت بسیار ناچیز آب مورد نیاز شما را تامین میکند. مخلوط آماده موتورپمپ دیزل مارکو در دنیا منحصر بکارخانه سازنده آن بوده قابل تقلید نیست استقبال مصرف‌کنندگان در تمام کشورهای صنعتی دنیا بخصوص در آمریکا و آلمان باعث اثبات ارزش صنعتی آن میباشد لوازم یدکی موتورپمپ های دیزل مارکو در تمام شهرستانها موجود میباشد

دیزل مارکو محکم. قوی. ارزان

نمایندگی: شرکت ایران مارکو ـ تهران خیابان سعدی شماره ۴۸۱ ـ تلفن ۳۸۱۳۳ ـ ۳۰۵۴۶۵

آ_۵۷۵۶ «وکا»

برنامه امشب

سینماچارلی

سالهای خطرناك

دوبله بفارسی ـ باشرکت :

فرانکی ون ـ کارول لسلی

برنامه دولت

بقیه از صفحه بیست و یکم

بعد از ظهر امروز برنامه‌دولت باین شرح اعلام شد :

به منظور اجرای اصلاحات فوری و ضروری که در حال حاضر کشور ایران احتیاج مبرم به‌تحقق آن دارد اصول برنامه دولت را به قرار زیر اعلام می نماید .

در سیاست داخلی

۱ـ انجام اقداماتی به منظور پائین آوردن قیمت ها و سعی در تقلیل هزینه زندگی .

۲ـ تقویت قوه قضائیه وتعقیب سوء استفاده کنندگان ازاموال عموم باشد وجوه

۳ـ اقدام باصلاحات ارضی و تحدید مالکیت های بزرگ وتقسیم اراضی دولتی میان کشاورزان‌توام با تاسیس و توسعه شرکت های تعاونی روستائی و تامین اعتبارات وتادیه وامهای ضروری به‌کشاورزان

۴ـ ایجاد و توسعه صنایعی که مستقیما با کشاورزی بستگی دارد و حمایت از صنایع ملی .

۵ـ تامین حداقل‌معیشت کارمندان مخصوصا فرهنگیان که‌مسئولیت تربیت نسل آینده را بعهده‌دارند

۶ـ تحکیم مبانی ایمانی و تربیتی از دبستان تا دانشگاه وبالا بردن سطح معلومات در مدارس و تعمیم تعلیمات اجباری و توسعه آموزشگاه های حرفه‌ای

۷ـ ایجاد نظم و تثبیت سازمان وزارت دارائی و نظارت در خرج‌بمنظور تقلیل و بکار بردن وجوه عمومی در مصارف مقرره با اطمینان از نتیجه آن .

اصلاح‌وضع وصول از طریق‌ساده کردن مقررات و تقلیل اصطکاک بین مودیان و مامورین وسعی در وصول مالیات واقعی .

۸ـ حفظ موازنه ارزی و تعدیل واردات و توسعه و تشویق صادرات ـ تمرکز وهم‌آهنگی دستگاه‌های‌اقتصادی

۹ـ تامین بهداشت عمومی و نظارت دقیق در حسن جریان امور بیمارستان ها .

۱۰ـ رعایت صرفه‌جوئی کامل در مخارج موسسات و ادارات وشرکت های دولتی .

۱۱ ـ تعمیم بیمه های اجتماعی کارگران وتامین حداقل‌دستمزد آنان.

۱۲ـ جلوگیری از تمرکز امور در مرکز با استفاده از قانون اختیارات استانداران و تشکیل انجمن های‌شهر و انجمن های دهات .

۱۳ـ تصفیه ادارات دولتی ازعناصر ناصالح .

۱۴ـ اقدامات لازم برای بهبود وسائل ارتباطی و طرق مواصلاتی کشور .

درسیاست خارجی

۱۵ـپیروی از منشور ملل‌متحدو پشتیبانی از اقداماتی است‌که برای تحکیم اصول آن منشور و تامین صلح بکار میرود با توجه‌باین اصل دولت کلیه تعهدات وقرار داد های خورا محترم دانسته ودر تحکیم و تشیید وبسط مناسبات دوستانه با کشور ها بخصوص ممالك همسایه براساس اصول‌احترام متقابل‌وحسن همجواری وحسن تفاهم که‌همواره اساس سیاست خارجی ایران بوده است مجاهدت خواهد نمود وبرای انجام این منظور از هر فرصتی که پیش آید استفاده خواهد شد .

دکتر امینی از نظر

بقیه ازصفحه ۲۱

مستقل گام بردارد .

گفتار رادیو لندن

۲۰ اردیبهشت ۱۳۴۰

دیشب رادیو لندن طی گفتاری دربرنامه فارسی خودراجع باوضاع سیاسی ایران بحث کرد . رادیو لندن اظهار داشت : خبر واصله از تهران راجع به انحلال مجلسین در آن کشور علاقه جرایدانگلستان را به خود جلب کرده است .

سفر اخیر ملکه انگلستان به ایران‌سبب گردیدکه‌مردم‌انگلستان مساعی بیشتری برای مرتبط‌ساختن تمدن باستانی خویش با جریان سریع حوادث امروزی می باشد بهتر و بیشتر درك کنند .

اقدامات شاهنشاه ایران درراه رهبری کردن هیئت های دولت در انگلستان از طریق گزارش های خبرنگاران معروف می باشد وحسن نیتی که اعلیحضرت شاهنشاه را بر آن داشت که در باره انتخابات عادلانه سخن گوید برای مردم انگلستان که فرصت خواندن خاطرات معظم‌له را داشته اند کاملا قابل درك می باشد .

ولی پاره‌ای از مسائلی که اعلیحضرت شاهنشاه و دولت‌ایران با آن مواجه هستند بسیار بغرنج است . امینی در سخنرانی شدیداللحن خود به پارمای از این مسائل اشاره نمود و روزنامه انگلیسی تایمز در شماره امروز خود ضمن اظهار نظر در پیرامون نطق آقای دکتر امینی می نویسد که با چنان لحنی سخن گفت که هر گاه خود آقای دکتر امینی متعادل این نطق اقدامات عاجلی برای درمان این درد ها ننماید ممکن است حربه‌ای به دست مخالفین بدهد .

رادیو لندن سپس اضافه می کند : مشکلاتی که دکتر امینی ذکر نموده در نظر کسانی که در باره وقایع روز مطالعه می کنند کاملا آشنا می باشد . این‌مسائل غالبا جزء درد های روز افزون یك کشور مدرن است .

مردم انگلستان مشکلاتی رابه یاد می آورند که ملکه الیزابت‌اول برای جلب احترام مردم به قدرت دولت مرکزی در قبال مخالفت های مرکزی مواجه گردید .

ایران در آن زمان هنگام فرمانروائی شاه عباس کبیر کمتر از انگلستان آن دوران مواجه با مشکلات بود . اکنون مسائل‌ایران روزنامه تایمز را بر آن داشته تا در باره رویه کنونی نسبت باین مسائل تفسیراتی چاپ نماید روزنامه تایمز از خود می پرسد آیا به‌تمام طبقات آزادی سیاسی داده شده‌یا خیر ؟

بسیاری از کشور ها در گذشته دریافته اند که این نوع حمایت سیاسی در امر محکم ساختن‌ثبات با ترقی واقعی حائز کمال اهمیت می باشد . تایمز عقیده دارد که بعد از اصلاح قانون انتخابات برای تامین عدل و آزادی در انتخابات آینده قدمی به جلو برداشته شود مردم انگلستان امیدوارند که ایران تحت رهبری شاهنشاه هرچه زودتر به مشکلات فعلی فائق شوند .

برای تنزل قیمتها

امروزصبح‌آقای دکترنصرشهردار تهران‌با خبرنگاران جراید مصاحبه کرد . در این مصاحبه معلوم شد که شهردار از کشتار گاه تهران و میادین خوار بار و پارك های شهر بازدید ودستوراتی صادرکرده است .

قیمت ها

خبر نگاران از شهردارپرسیدند که برای تنزل قیمت ها و مخصوصا قیمت خوار بار و تره بار چه‌اقداماتی به عمل خواهد آمد . شهردار گفت تثبیت قیمت ها بطور کلی محتاج به اقداماتی است که باید از طرف دستگاه های دولت وشهرداری تواما انجام شود و با توجه باین مطلب به اطلاع آقایان خبرنگاران می رسانم که پیشنهادات لازم از طرف شهرداری به دولت داده شده که در آن بامر احداث میادین جدید و فروشگاه ها تا آنجائیکه از لحاظ تثبیت قیمت‌ها موثر باشد اشاره شده شهرداری پیشنهادات اساسی در مورد تنزل قیمت ها بدولت داده و در نظراست به صاحبان سرمایه های خصوصی برای ایجاد فروشگاه های‌خواربار شهرداری به کشاورزان و تولید کنندگان‌در درجه‌اول‌و بفروشندگان کالا ها در میادین کمك خواهد کرد تا نیازمندی های عمومی را به قیمت ارزان در اختیار مصرف کنندگان بگذارند .

میادین خوار بار

بموازات احداث میادین وتاسیسات دیگر سردخانه بزرك تهران حتما احداث خواهد شد و با استفاده از سرد خانه شهرداری‌می توانندمقادیر زیادی کالا های موردنیاز مردم را ذخیره نموده ودر فصل احتیاج به بازار عرضه نماید .

عوارضی

شهرداری برای وصول‌عوارض باصول علم اقتصاد توجه خواهد کرد و علم امروزی تجویز می‌کند که حد اکثر عوارض با حد اقل هزینه وصول‌شدموارابطه بین‌مودی‌و مامور قطع گردد جلب رضایت مودی و تسریع در کار وی وتوجه به جزئیات کار وضع و وصول عوارض از لحاظ علمی و فنی اساس کار شهرداری خواهد بود .

سرد خانه

شهرداری تهران در ابتدااحداث سردخانه بزرك گوشت تهران را به‌آنهائی که‌در امر گوشت‌مداخله دارند واگذار خواهد کرد و اگر این عده از خود آمادگی برای‌این کار نشان ندهند از سرمایه داران داخلی برای احداث سرد خانه‌دعوت خواهد شد واگر اصولا دراین دو مورد موفقیتی حاصل نشود آن وقت خود شهرداری راسا و با استفاده از اعتبار لازم دست باین کار خواهد زد وسردخانه را که برای‌شهر تهران فوق‌العاده ضرورت دارد احداث خواهد کرد .

تحریم کالا ها

جمعیت های بانوان و در راس آنها جمعیت راه نو بشهرداری پیشنهاد همکاری‌داده است‌شهرداری از این کار بسیار خوشوقت است و کمال هم کاری و استفاده را از ابتکارات و فعالیت های بانوان خواهد کرد شهردار گفته‌رهبران جمعیت های بانوان تهران‌پیشنهاد کرده‌اند که‌باگرانی قیمت ها از طریق منفی و با تحریم این‌قبیل کالا ها مبارزه خواهند کرد وممکن است ازبانوان سراسر تهران درخواست کنند که مثلا یك‌هفته‌پیازو یاگوشت‌خریداری ننمایندتافروشندگان ناچار شوند که دست از اجحاف بردارند

سوپر مارکت

شهردار تهران گفت کمیسیونی پس‌از رسیدگیهای‌دقیق‌و لازم به وضع این فروشگاه تکلیف آنرا روشن خواهد کرد

تغییرات

شهردار در پایان مصاحبه خودگفت من در سازمانهای شهرداری و مخصوصا اداراتی که مردم تهران همه روزه با آن سازمانها کار دارند تغییراتی خواهم داد و ترتیبی‌داده خواهد شد که کارمراجعین در اسرع وقت درشهرداری روبراه‌شده ناراضی ازشهرداری خارج نشوند

تعقیب متخلفین

امروزدر شهرداری اعلام شدکه پس از بازدید آقای دکتر نصر از میادین وکشتارگاه و دکاکین قصابی تعداد کثیری از فروشندگان متخلف از طرف مامورین شهرداری بعلت اجحاف و گرانفروشی تحت تعقیب قرار گرفته‌اند درمیان این عده تعدادی خواربار فروش وقصاب وجود دارد .

زائرین بیت‌الله ازوضع حرکت‌هواپیماها ناراضی هستند

زائرین ساعتها در فرودگاه سرگردان میشوند

امروز عده ای از زائرین بیت‌الله الحرام بدفتر روزنامه آمدند ازوضع و ترتیب حرکت دادن‌آنها از فرودگاه مهرآباد شکایت کردند .

آنهامیگفتند دفتر مشترك زائرین را در محل بسیار نا مطلوب دور از فرودگاه جمع کرده در پرواز ها هیچ گونه نظم و ترتیبی وجود ندارد . باین معنی که زائرین رااز بیست و چهار ساعت پیش بفرودگاه فرا می خوانند ولی ساعتها طول میکشد که هواپیما حرکت کند و آنان ساعتها مجبور میشوند در محلی پر از گرد و خاك که دوچادو و چند حصیربیشتر ندارد ، سرگردان بمانند .

زائرین مزبور ضمنا اضافه کردند که اصولا از طرف دفتر مشترك‌هیچ کسی که پاسخ مقتضی به آنان بدهد در فرودگاه وجود ندارد .

یکی از زائرین بعنوان مثال گفت پرواز ۵۳ قرار بود ساعت ۶ صبح حرکت کندولی بعدازمدتی سرگردانی زائرین بآنها گفته شد که یك‌هواپیما ساعت هفت بعد از ظهر از جده واردخواهد شد،اگر هواپیمای مزبور نقصی نداشته باشد ، شما با آن هواپیما خواهید رفت و گرنه ساعت حرکت شما نا معلوم خواهد بود.

از طرف دیگر زائرین رااز فرودگاه قدیمی پرواز میدهند که‌بهیچوجه جای مناسبی ندارد .

تصحیح آگهی شرکت مکالئوم

درآگهی شرکت مکالئوم ایران که در صفحه ۸ شماره دیروزچاپ شده بود کل سرمایه منقسم بسیصد و شصت سهم ده هزار ریالی‌میباشد که کلمه (شصت) از آگهی مذکورافتاده و بدینوسیله تصحیح‌میشود.

تبریکات

در اینموقع حساس که زمام امور کشور از طرف اعلیحضرت‌همایون شاهنشاه بدست شایسته ترین فرزندان وطن پرست ایران سپرده شده نهایت افتخار خود میداند که تبریکات صمیمانه خودرا بحضور محترم جناب آقای دکتر علی امینی نخست‌وزیر محبوب ایران تقدیم میداریم‌و موفقیت ایشان را دراین رتبه عالیه ازبرای مملکت ازخداوند متعال مسئلت مینمائیم .

از طرف همایون شهریهای مقیم نارمك ـ حاجی علی اکبر گیوه‌چیان

جناب آقای دکتر علی امینی نخست وزیر محبوب و معظم ایران

انتصاب بجا و شایسته جناب آقای سید نورالدین الموتی را که‌از سادات جلیل القدر و معزز و از قضات شریف وبرجسته و پاکدامن و بصیر کشور میباشند تبریك عرض نموده موفقیت ایشان را از پیشگاه خداوند بزرك مسئلت داریم .

سید نظام‌الدین عظیمی ـ حاج سید فضل عظیمی ـ سید عابدین‌عظیمی

جناب آقای عطاءاله خسروانی

بانهایت افتخار انتخاب شایسته جنابعالی رابمقام وزارت کارصمیمانه تبریك عرض مینماید .

آ_۴۸۰۳ سرهنك ستاد ـ مومنی‌فراهانی

جناب آقای نورالدین الموتی

انتصاب آنجناب رابوزارت دادگستری صمیمانه تبریك عرض‌مینمائیم.

حسن روشندل ـ حسین روشندل ـ محسن روشندل ـ مظفر مومنی

کوچه نالی آ_۴۸۱۱

انتصاب جناب آقای عبدالحسین بهبینا مطلع ترین رجال مالی کنونی را بقاطبه اصلاح‌خواهان ، مالیه کشور تبریك وتحیت میگویم .

آ_۴۸۲۱ محمد علی طبری

جناب آقای هادی اشتری

انتصاب جنابعالی رابسمت وزیر مشاور و معاونت نخست وزیری صمیمانه تبریك عرض نموده و موفقیت آنجناب را کماکان در راه خدمت بشاهنشاه محبوب و میهن عزیز ازخداوند متعال خواهانم .

آ_۴۸۱۹ ذبیح‌اله حاجی باشی

جناب آقای نخست وزیر محبوب

انتصاب بجا و شایسته جناب آقای دکتر محسن نصر را به سمت شهردار تهران تبریك عرض می نمائیم .

آ_۴۸۲۳ بهزادی ـ ابوالحسن فخرائی

جناب آقای دکتر علی امینی نخست وزیر محترم

انتخاب بجا و شایسته جنا ب‌آقای هادی اشتری که‌از رجال باتقوی و دانشمند می باشند به سمت وزیر مشاور صمیمانه تبریك‌عرض می نمایم .

سرهنك دکتر اربابزاده تهرانی

اسفالت

شهردار تهران در مصاحبه امروز گفت‌اجرای‌برنامه‌های عمرانی از افزود که وضع خیابانهای تهران خرابست و شهرداری نهایت‌کوشش را برای ترمیم و تغییر وضع‌اسفالت خیابانهای تهران بعمل خواهدآورد وظایف اساسی شهرداری است وی

هارمونی؟

هارمونی چیست

HARMOUNY

جایزه مافوق تصور

شرکت سهامی شرق الکتریك خیابان شمیران ساختمان هدایت ۶۳۷

۵۷۹۶ (کانون آگهی غرب)

اطلاعات

پنجشنبه بیست‌وپنجم ذی‌القعده ۱۳۸۰ـ یازدهم مه۱۹۶۱

سال سی‌وپنجم ـ شماره ۱۰۵۰۱

شهبانوی ایران در جشن تالار فرهنگ شرکت میکنند

ازساعت پنج‌و نیم بعد از ظهر امروز در حضور علیاحضرت فرح پهلوی شهبانوی ایران بمناسبت پایان سال تحصیلی هنرستان باله وابسته بلداره کل هنرهای زیبای کشور در تالار فرهنگ مجلس جشنی برگزار می شود .

تعقیب سوء استفاده‌کنندگان مورد علاقه مردم است

امروز این اطلاعیه ازرادیو پخش شد :

طی۲۴ساعت اخیر شایعاتی در افواه منتشر شده‌ودر جراید منعکس گردیده حاکی از اینکه عده ای‌توقیف شده‌و تحت تعقیب‌در آمده اند . توجه باین قبیل مطالب نشان می دهد که عموم هموطنان عزیز علاقمند به تعقیب کسانی هستند که از مقام‌و موقع‌خود در گذشته سوء استفاده نموده وبحقوق عمومی تجاوز کرده اند لزوما باطلاع ملت عزیز ایران میرساند که دولت‌فعلی متکی بقانون است . بهمین سبب همانطوری‌که رئیس دولت در اولین نطق‌خود اعلام‌داشتند و دربرنامه دولت نیز قید شده کلیه نادرستان و متجاوزین به حقوق‌عمومی بحکم قانون از طریق محاکم صالحه تحت تعقیب قرار خواهند گرفت‌و نتیجه آن باطلاع افکار عمومی خواهد رسید ولی گزارشهائی که‌درباره توقیف اشخاص در ۲۴ساعت اخیر منتشر شده نادرست است وبدین وسیله تکذیب می شود .

هیئت مدیره مجلسین سنا وشورا

طبق اطلاعی که بدست آمده مسئولیت واداره امور دو مجلس در دوره فترت همانطور عم لی‌خواهد شد که درسابق و طبق سنن موجود اقدام میگردید بدین ترتیب هیئت رئیسه مجلس‌سنا و شورایعلی وظایف خودرا در دوره فترت انجام خواهند داد .

ورود رقاصه‌های کاباره‌ها ممنوع شد

چون اخیرا عده ای از رقاصه های کاباره های خارجی پی در پی بکشور ما وارد می شوند و در کافه ها نمایشاتی میدادند علاوه‌بر اینکه با روحیه عمومی متناسب نبود در بازگشت از ایران نیز مبالغ هنگفتی ذخیره‌ارزی‌مملکت را خارج‌میکردند اند امروز از طرف‌آقای نخست‌وزیر بمقامات مربوط دستور داده شد از این‌پس اجازه ورود این قبیل افراد را بکشور ندهند .

قصابها تعهدکردند از فردا

گوشت راکیلوئی ۶۵ ریال بفروشند

در آخروقت امروز خبرنگارما اطلاع داد که کشتارکنندگان تهران در دفتر کار آقای دکتر نصر شهردار تهران حاضر شدند این‌عده تعهد کتبی به شهرداری دادند که از روز شنبه آینده خود گوشت را کیلوئی شصت وپنجریال بفروشند .

آقای دکتر نصر شهردار تهران بخبرنگار ما گفت از امروزنرخ گوشت در دکاکین قصابی تنزل یافت و فروشندگان گوشت‌را کیلوئی شصت و هشت‌ریال فروختند شهردار در پایان گفت دادگاه های‌شهرداری‌امروز چند قصاب و خواربار فروش راشدیدا تعقیب کرده و بجرائم سنگین محکوم ساختند و بعد آقای دکتر نصراضافه کرد بر اثر اقدامات جدی شهرداری امروز پیاز در سراسر شهر تهران‌به ۸٫۵۰ ریال فروخته شد شهردارگفت با توجهی که دولت نسبت بامرقیمت ها دارد مطمئن هستم که با یک‌رشته اقدامات جدی قیمت ها را پائین می آوریم و از اجحاف جلوگیری می‌کنیم.

بدنبال انحلال مجلس

انحلال سازمانهای دیگر هیئت جاکمه وچگونگی تعقیب فسادکاران وجلوگیری از اعمال نفوذ نزدیکان شاه و نزدیکان نزدیکان‌شاه را ضمن یک سرمقاله ویک نوشته بدون‌رتوش از (ع.امیرانی) صبح‌شنبه درخواندنیها ملاحظه فرمائید .

خواندنیها یگانه نشریه دلخواه اصلاح طلبان وزبان حال مردم ستمدیده میباشد که در هرحال و هر موقع مصالح ملک و ملت رابرهر امری ترجیح میدهد ، خواندنیها بشهادت خوانندگانش آنچه در هر وقت هیچکس را قدرت اشاره کردن به آن نیست باصراحت وبیغرضی میگوید و مینویسد و عملی هم میشودچنانکه‌تاکنون شده است، کارکنان خواندنیها د رعین شهامت در انتقاد وجدان روزنامه نگاری را در نظر گرفته عفت قلم را رعایت میکنند .

استقبال روز افزون مردم چیز فهم کشور از هر طبقه و دسته ازاین نشریه ملی شخصیت خوانندگانش را هم بالا برده است ، بر اثراستقبال روز افزون علاقمندان امیدواریم بتوانیم بزودی همه وقت همه جا این‌مجله محبوب را در دسترس علاقمندانش بگذاریم . آ ـ ۵۷۶۶

جوائز حساب پس انداز

بانك تهران

براساس تازه ترین متد تعیین و پرداخت میشود.
هرکس در یکسال پول بیشتر درحساب پس اندازخود داشته باشد علاوه براینکه بهره بیشتر میگیرد درقرعه‌کشی شانس بیشتری هم خواهد داشت. بتدریج هموطنان عزیزرا به این رویه آشنا خواهیم ساخت. بانك تهران

امروز

تغییرات مهمی در وزارت دادگستری انجام شد

درتغییرات جدید معاون پارلمانی، دادستانهای تهران و دادستان دیوان‌کیفر تغییر کردند

یك دادیار دیوانعالی‌کشور و یك بازرس بازپرسی کل‌کشور منتظر خدمت شد

شهاب فردوس
معاون پارلمانی

محمد مجلسی
معاون اول دادستان کل

حسین فلسفی
دادستان جدید تهران

امروز انتصابات و تغییرات مهمی در وزارت دادگستری بشرح زیرانجام گرفت .

آقای ولی الله شهاب‌فردوس‌رئیس اداره کل تصفیه امور ورشکستگی‌به معاونت پارلمانی وزارت‌دادگستری

آقای محمد مجلسی کفیل اسبق وزارت‌دادگستری بمعاونت‌اول‌دادستان کل کشور .

آقای محمد باقر امین معاون اول دادستان کل کشور بازرس بازرسی کل کشور .

آقای عباسعلی بشیر فرهمندمعاون پارلمانی دادگستری بمستشاری‌دیوان عالی کشور

آقای احمد زرین نعل مدیر کل بازرسی کل کشور بدادیاری‌دیوانعالی کشور

آقای حسن علی بنی فضل دادیار دیوان کشور بدادستانی دیوان‌کیفر

آقای منوچهر پرتو دادستان دیوان کیفر بدادیاری دیوانعالی کشور

آقای بهروز افشار دادستان‌تهران بسمت بازرس کل کشور

آقای حسین فلسفی بدادستانی تهران‌منصوب گردید .

آقای دکتر اسدالله مبشری‌رئیس اداره فنی مدیر کل بازرسی کل کشور

آقای محمود نجفی فردوسی‌مستشار دیوان کشور بریاست اداره کل تصفیه

آقای محمدولی‌زاده‌انصاری‌دادیاردیوان عالی کشور بریاست اداره فنی

ضمنا آقایان عبدالمجید مجد سجادی دادیار دیوان عالی کشور و محمد قلی جوادی بازرس بازرسی کل کشور بموجب‌احکام صادره از طرف وزیر دادگستری منتظر خدمت شدند .

نامهٔ چندتن از روزنامه‌نگاران بنخست‌وزیر

این نامه امروز بروزنامه اطلاعات واصل شد :

جناب آقای نخست‌وزیر

محترما باستحضار عالی میرساند .

باتکاء بیانات رادیوئی جنابعالی مبنی براینکه سعادت مملکت مادر احترام بمشروطیت و حقوق سیاسی و اجتماعی است که قانون اساسی اعطا کرده و باید این حقوق را برای مردم تامین کرد و به‌آنها یاد دادکه از حقوق خودشان استفاده کنند وباتوجه بقسمت دیگری از بیانات آنجناب که نخستین هدف خود را فراهم کردن محیط سالم اجتماعی بمنظور تامین حقوق و رفاه و سعادت مردم ایران توصیف فرموده وایمان و اعتقاد همیشگی خود را بدفاع از آزادی ورعایت اصول و مبانی مشروطیت و قانون اساسی و آزادیهای فردی و اجتماعی شخصا گوشزد نموده و نیز باسابقه که در دوران گذشته با مطبوعات داشته‌اند لازم‌می داند که از آنجناب درخواست شود تا مقرر فرمایند از روزنامه های ملی که مدت هشت سال است از انتشار آنها جلوگیری بعمل آمده رفع مزاحمت و اجازه انتشار بعمل آید و با این اقدام یك قدم در راه اصول ومبانی قانون اساسی واحترام‌بمفاداعلامیه حقوق بشر و تلفیق قول باعمل رئیس دولت برداشته شود .

با همکاری جراید ملی هر دولت مصلح و آزادیخواهی بهتر میتواند درراه منویات مردم و درجهت خواسته‌ها ومنافع عامه اقدام نماید اگر در چندسال اخیر مطبوعات ملی اجازه انتشار داشتند و با فرض ماژور از انتشار آنها جلوگیری نشده بود امروز مشکلات عدیده که مملکت‌و مردم به آنها مواجه هستند و شمه از آنها را آنجناب اشاره نموده‌اند وجود نداشت ما امضاء کنندگان زیر بموقعیت زمان و مکان و لزوم حفظ آرامش وقوف کامل داریم و برای ادامه خدمات مطبوعاتی پس‌از محرومیتهای غیر قانونی سنوا تاخیر خود را آماده نموده و هر دولتی راکه حافظ منافع ملت و مجری قانون اساسی و اعلامیه جهانی حقوق بشر باشد باتمام قوا حمایت و پشتیبانی خواهیم نمود .

کمیته اجرائی جبهه روزنامه نگاران ملی

مدیر روزنامه قانون ـ مدیر روزنامه کشور ـ مدیر روزنامه‌اصناف مدیر روزنامه صرصر ـ مدیر روزنامه خبر

افتتاح شعبه دانشگاه بانك بازرگانی ایران

بعد از ظهر دیروز شعبه دانشگاه بانك بازرگانی ایران باحضور اعضای مدیره و عده ای از روسای بانك بازرگانی و جمعی از معاریف ومعتمدین محل افتتاح شد و رسما شروع بکار کرد .

باافتتاح سالن تابستانی

کاباره‌شکوفه‌نو

تهران عروس شهرهای جهان

خواهد شد

تشکیل مجمع عمومی انجمن

بدینوسیله باطلاع عموم اعضای محترم انجمن دوستی و روابط فرهنگی ایران و ترکیه میرساند پنجمین مجمع عادی عمومی انجمن‌روز چهارشنبه بیستم اردیبهشت تشکیل و پس از قرائت و تصویب گزارش هیئت مدیره انتخاب هیئت مدیره جدید بعمل آمد و در نتیجه آقایان مفصلة الاسلامی‌ذیل حائز اکثریت گردیدند .

آقای علی منصور (منصور الملك) رئیس

آقای دکتر حبیب دادفر دبیر کل

اعضای ایرانی هیئت مدیره آقایان تیمسار سپهبد محمد نخجوان ـ مهندس مجید عدل ـ علی هیئت ـ محمد دیهیم ـ دکتر پرویز کاظمی ـ دکتر ابوالقاسم تفضلی .

اعضای ترك هیئت مدیره آقایان ساسون کاشی ـ زاره یاورو ـ سعدی آکارجلی اوغلو ـ سلیم بابان .

اعضای علی‌البدل آقایان دکتر ابراهیم برزگر ـ بهرام پیرسا ـ دکتر رابراهیم صفرزاده ـ حسین پیمائی .

بازرسان آقایان ـ اسماعیل‌مهندس ـ دکترجواد هیئت .

رئیس سنی مجمع عمومی سپهبد محمدنخجوان (امیر موثق)

اصلاحات در سازمان برنامه

آقای مهندس صفی اصفیا از امروز باسمت قائم مقام نخست وزیر و سرپرست سازمان برنامه در سازمان برنامه حضور یافت و مشغول کار گردید .

آقای مهندس اصفیا در زمان آقای ابتهاج و آقای مهندس‌خسرو هدایت معاونت سازمان برنامه رابر عهده داشت و در زمان آقای‌آرامش قائم مقام وزیر مشاور و سرپرست سازمان برنامه بود.بااقتصاب‌ایشان باین سمت معلوم شد کسرپرست سازمان برنامه سمت وزیر مشاور نخواهد داشت بلکه سازمان زیر نظر نخست وزیر خواهد بود و آقای مهندس اصفیا باسمت قائم مقام نخست وزیر امور سازمان را اداره خواهد کرد .

شایعه تجزیه کار های اجرائی و وگذاری آن بوازرت خانه‌ها وتبدیل آن بیك دفتر فنی جهت تهیه طرح های عمرانی کشور که از مدتی‌پیش بوجود آمده بود امروز از بین رفت گفته شد که وضع سازمان برنامه بصورت فعلی باقی خواهدبود

امروز بخبرنگار ما اطلاع‌داده‌اند که برنامه دولت در جلوگیری از اسرا فو تبذیر رو تخلفات کارکنان دولت که در همه سازمان های دولتی اجرا میشود شامل سازمان برنامه نیز خواهد بود و در صورت لزوم اصلاحات لازم در این دستگاه صورت خواهد گرفت .

نمایندگان کارگران در وزارت کار

آئین نامه‌های مناطق کارگران باشدت اجرا میشود

ساعت ده صبح امروز نمایندگان کارگران کارگاههای تهران و حومه برای تبریك و ابراز خشنودی از انتخاب وزیر جدیدکار در دفتر آقای خسروانی وزیر کار حضور یافتند، ابتدا آقای سیفی نماینده کارگران سیلوطی‌نطق‌مشروحی‌خدمات آقای‌وزیر جدید کاررا درسازمان‌بیمه‌های‌اجتماعی وهنگام معاونت وزارت کار ستود و گفت بزرگترین امتنان وسپاسگزاری کارگران مملکت از دولت اصلاح طلب آقای دکتر امینی اینست که خوشبختانه کسی رابرای وزارت‌کار برگزیده‌اند که یکایك کارگران‌مملکت ازخدمات شبانه روزی و زحماتیکه ایشان برای پیشرفت امور کارگری ورفاه کارگران متحمل شده ومیشوند آگاهند . پس از ایشان چندتن‌دیگراز نمایندگان دراین زمینه سخن گفتند وبعد آقای وزیر کار اظهار داشتم‌من همیشه خودرا خادم مملکت میدانم و در این طریق افتخار من اینست که توانسته‌ام خدمتگذار طبقه شریف وزحمتکش کارگر باشم شما مرامی شناسید من‌هم بافرد فردشما اززندیك آشنائی دارم باعلاقه شدیدی که شاهنشاه برفاه حال شما دارند و توجهی که آقای نخست وزیر به‌تامین آسایش زندگی طبقه مولد ثروت ابراز میدارند و لزوم تعمیم وتامین عدالت واقعی اجتماعی را تاکید می نمایند امیدوارم بتوانم درین سمت منشاء خدمات موثری بوده و قوانین کار وبیمه‌های اجتماعی را بانهایت دقت در جهت تامین مصالح ومنافع‌شما اجراکنم ودستور داده‌ام که قوانین‌و آئین‌نامه های حفاظتی کارگاهها رابا نهایت شدت ومراقبت اجرا کنند. سخنان آقای وزیر کار با ابراز احساسات شدید نمایندگان کارگران روبرو شد و توفیق آقای وزیر کار را دراجرای برنامه‌های اصلاحی مسئلت داشتند.

ملکه کالیسبو

باربارا ولاسکو

روزنامه فردا

فردا منتشر میشود

شهردار تهران اعلام کرد :

برای تنزل قیمتها پیشنهادات اساسی بدولت شده‌است

یك سردخانه و میدانهای‌جدیدخواربارفروشی‌ایجادمیشود

بانوان تهران برای مبارزه باگرانفروشی خرید بعضی کالاها راتحریم میکنند

شرح در صفحه بیست و سوم

دکتر ارسنجانی وزیر کشاورزی گفت :

ما قانون اصلاحات ارضی را تغییر میدهیم

سازمان برنامه وشیلات بوزارت کشاورزی منتقل میشود

امروز آقای دکتر ارسنجانی وزیر دستگاه مطالعاتی در میآوریم و کشاورزی بخبر نگار ما گفت از وضع این وزارتخانه بشدت ناراضی هستم بایدبرای‌این مملکت‌از لحاظ‌کشاورزی اقدامات سریعی صورت گیرد تاوضع بدان صورتی که همه ازآن واهمه داریم در نیاید با این وضع‌کشاورزی اگر روزی درآمد نفت قطع شود معلوم نیست که چه خواهیم کرد .

آقای دکتر ارسنجانی بعد گفت قانون‌اصلاحات‌ارضی بصورت‌غیرقابل اجرائی درآمده است زیرا درمجلس آن قدر درآن دست برده‌اند که غیر قابل اجرا شده‌است .

ما قانون اصلاحات ارضی راتغییر میدهیم برای اینمنظور جلسه‌ای در روستا و کارشناسان کشاورزی‌تشکیل خواهیم داد .

عده ای از مالکین حاضر شده‌اند املاك خود را تقسیم کنند باین‌ترتیب معلوم میشود که اصولا مالکیت بزرگ مقرون بصرفه نیست .

آقای دکتر ارسنجانی بعد گفت: ماد و ضمن سازمان برنامه‌وا بصورت کار های اجرائی آنرا بوزارتخانه‌ها میدهیم واز جمله‌کلر های‌کشاورزی آن بوزارت منتقل میشود چون این صحیح نیست که‌سازمان برنامه‌وظایف وزارت کشاورزی را انجام دهد.

بسیار اتفاق افتاده‌است که‌سازمان اعتباری بوزارت کشاورزی داده‌بعد چون طرحی برای استفاده از آن بودجه نبوده بنا بر این اعتبار به سازمان برگشته است .

از جمله‌بنگاه ماشین‌آلات کشاورزی انتقال خواهد یافت باید معلوم شود بهترین ماشین آلات کشاورزی برای ایران کدام است در همه جای دنیا تشکیلاتی نظیر شیلات جزء وزارت کشاورزی است و ما هم اینکار را خواهیم کرد و سازمان چای هم در صورت انحلال وزارت گمرکات به وزارت کشاورزی انتقال پیدا میکند.

دستگاههائی چون بنگاه شیمیائی دامپروری و دامپزشکی و موسسه رازی را من بشدت تقویت خواهم کرد .

فرمانداران ۲۰ شهرستان تغییر کردند

هفته آینده استانداران تغییر خواهند یافت

امروز وزارت کشور ۲۰ نفر فرمانداران سابق را تغییر دادوبجای فرمانداران مزبورفرمانداران‌جدیدی را تعیین نمود .

احکام فرمانداران جدیدروزشنبه صادر خواهد شد .

فرمانداراتی که تغییر یافته‌اند همانهائی هستندکه انتخابات دوره بیستم مجلس شورای ملی زیر نظر آنها انجام گرفته است .

بطوریکه خبرنگار ماکسب‌اطلاع نموده است در هفته آینده نیز تغییرات مهم دیگری در کادر فرمانداریها صورت خواهدگرفت

در کادر استانداران‌نیز تغییراتی داده خواهد شد .

بزودی

۲میلیون‌وپانصدهزار ریال‌جایزه...

برای اولین قرعه‌کشی سال ۴۰

(قرعه‌کشی فصلی) حساب سیار

بانك بازرگانی ایران

حساب سیار بانک بازرگانی ایران

فرصت مناسبی بخانواده‌های دور اندیش

میدهد که باصرف ده دقیقه وقت و پس

انداز کردن مبلغ ناچیز ازمـزایای این

حساب بهره‌مندشده بجوایز هنگفت آن

که‌صورت گنج بی‌رنج رادارد دست‌یابند.

بزودی یك جایزه ممتاز (۵۰۰٫۰۰۰) پانصد هزار ریالی و چندین جایزه بزرك و کوچك نصیب برندگان خوش شانس حساب سیار خواهد گردید .

همین امروز برای افتتاح حساب سیار ببانك‌بازرگانی‌ایران یاشعبه‌های تهران وشهرستانها مراجعه فرمائید ...

حساب سیار بانک بازرگانی ایران

ضامن سعادت خانواده هاست...

آگهی فروش خانه های نقد و اقساط

باطلاع عموم میرساند که سری دوم خانه‌های این شرکت در کوی‌بیمه (واقع دراول جاده کرج) وآخرین‌سری‌خانه های کوی کاخ واقع در جاده شمیران شروع. علاقمندانی که مایل بخرید باشند می توانند تا۱۵ خرداد ماه از دو منطقه و خانه‌ها بازدید ودرصورت تمایل بدفتر مرکزی شرکت مراجعه فرمایند .

شرکت ساختمانی کاخ

تلفن ۸۱۸۰۷ـ ۴۵۹۶۲ـ ۶۹۹۲۷ـ ۴۴۷۴۰

شرکت ملی نفت ایران

آگهی استخدام

شرکت ملی نفت ایران جهت خدمت در آموزشگاه عالی فنی‌آبادان بخدمات افراد زیر نیازمند است :

۱ـ منشی تند نویس زن‌که زبان انگلیسی و ماشین نویسی‌انگلیسی راخوب بداند .

۲ـ مهندس ساختمانی که سابقه چهارسال کار و تدریس داشته و به‌زبان انگلیسی آشنا باشد .

داوطلبان میتوانند همه روزه بین ساعات ۹ صبح الی ۲ بعد از ظهر با در دست داشتن مدارك لازم وسوابق کار خود تاپایان روز ۲۵٫۲٫۴۰ به اداره روابط کارکنان واقع‌درخیابان پهلوی‌نزدیك‌بلوار کرج مراجعه نمایند .

آ ـ ۵۷۳۲ ۱ـ۳