۳ خرابکار دستگیر شدند

یکی از کارمندان ذوب آهن با خرابکاران ارتباط و همکاری داشت

مصاحبه شاهنشاه با فردریک ساندز

ما میدانیم بکجا میرویم

ایران در طول ده سال به یک کشور مترقی تبدیل شده است

ما، بسرمایه‌های خارجی نیازی نداریم

در صفحه ۱۷

۲۰ صفحه

اطلاعات

شنبه ۲۴ تیر ماه ۱۳۵۱ ـ شماره ۱۳۸۴۸ تکشماره ۵ ریال

طرح وسیع خرابکاران برای انهدام مراکز حساس ذوب آهن

در صفحه ٤

اتومبیل سواری در زیر اتوبوس خورد شد

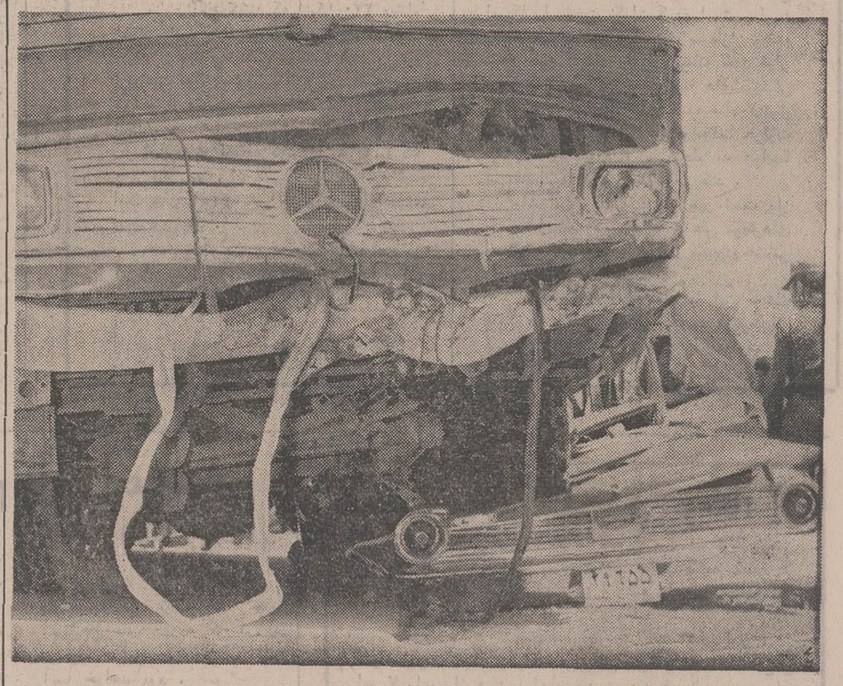

دریک حادثه شگفت‌انگیز جاده‌ساری ـ شاهی اتوبوسی یک‌اتومبیل سواری را در زیر چرخهای خود خورد کرد و دونفر را کشت . (شرح درصفحه۱۸)

نتایج کنکور سراسری معلوم شد

اسامی قبولشدگان دوشنبه اعلام میشود

از ٦٠هزار شرکت کننده‌ده هزار نفر پذیرفته شدند درصفحه ٤

نرخ و تعرفه خدمات درمانی بیمارستانهای خصوصی

طبق طرحی تعیین‌وآماده تقدیم به هیئت دولت‌شد

نرخ‌ویزیت پزشکان، اتاق عمل، بیهوشی و تختخواب تعیین شده است

★ کارمندان دولت باید ازیک‌چهارم تاسه چهارم حق بیمه درمانی را شخصا بپردازند

در صفحه ٤

گرمای وحشتناک خوزستان سرمای شگفت انگیز خراسان

طبس ۵۰ درجه	زنی دراهوازاز گرمادیوانه‌شد
اهواز ٤٩ درجه	
مشهد ۱۰ درجه	

در صفحه ٤

هجوم بیسابقه بسواحل شمال

در صفحه آخر

سرنوشت قذافی؟

گاردین: قذافی برکنار شده است

★ در میان موج شایعات از قذافی هیچ خبری نیست .

★ بین سرهنگ‌قذافی وسرگردجلود معاون او مبارزه سختی در گرفته است . در صفحات ۲و٤

انورسادات ناگهان به‌لیبی رفت

مک‌گاورن: من فوراً بجنگ ویتنام پایان میدهم

مک‌گاورن یک زن سیاهپوست را بریاست حزب دمکرات برگزید. مک‌گاورن یک سناتور جوان و ضد جنگ را به معاونت خود انتخاب‌کرد

در صفحه ۲

در عکس سناتور مک‌گاورن وسناتور «ایگل‌تون» معاون او (نفر سمت‌چپ) باتفاق همسران خود و هنگام‌پاسخ‌دادن به ابراز احساسات نمایندگان کنوانسیون دموکراتها دیده میشوند. عکس‌رادیوئی‌اطلاعات

برنامه مک گاورن

۱ ظرف ۹۰ روز تمام سربازان آمریکائی ازهند وچین خارج میشوند

۲ ۳۵ هزار میلیون دلار از بودجه نظامی کاسته میشود

۳ ۱۷۰هزارسرباز آمریکائی ازاروپا خارج میشوند

در میان استقبال پرشور خانواده‌ها در سراسر کشور

توزیع رایگان قلک ب.ب بانک در شعب بانک بیمه بازرگانان آغاز شد

* همراه هر قلک ، یک دفترچه مصوررراهنما بامطالب آموزنده وسودمند برای بچه‌ها، برایگان داده میشود

* همه کودکان و نوجوانان با داشتن حساب پس‌انداز در بانک بیمه بازرگانان‌میتوانند قلک‌وبروشور مخصوص‌ب.ب بانک‌را برایگان‌دریافت‌دارند.

* یک مقام بانکی گفت: برنامه جدید بانک بیمه بازرگانان بانظر روانشناسان و متخصصین تعلیم‌وتربیت تهیه‌شده است.

هرروز گروهی کثیر از پدران ومادران همراه فرزندان‌خود برای‌دریافت قلک و دفترچه های مخصوص ب.ب بانک‌به‌شعب‌بانک بیمه بازرگانان مراجعه می کنند . عکس ، چند نفراز دارندگان‌حساب پس‌انداز را هنگام دریافت قلک‌ب.ب.بانک در شعبه مرکزی بانک بیمه بازرگانان نشان میدهد .

کودکان و نوجوانان

درباره برنامه ب.ب بانک اظهار نظر میکنند

شعب بانک بیمه بازرگانان‌در سراسر کشور ، هم‌اکنون‌مورد مراجعه کودکان ، نوجوانان و پدران و مادرانی است که با آغاز اجرای‌برنامه‌جدید «ب.ب. بانک» در شعب بانک بیمه بازرگانان حضور می یابند و قلک های ب.ب.بانک ودفترچه های راهنما را برایگان‌دریافت میدارند .

برنامه جدید آموزشی ب.ب. بانک برای کودکان‌و نوجوانان، اولین‌بار در مراسم قرعه‌کشی ساختمان ٤ طبقه شماره‌یک جایزه بانک بیمه بازرگانان‌اعلام گردید واینک‌با استقبال‌خانواده ها از این برنامه ابتکاری ،نام «ب.ب.بانک» و برنامه ب.ب. بانک برای فرزندان ، موضوع بحث خانواده ها قرار گرفته است .

بقیه در صفحه ۱۷

باطلاع آقایان بازرگانان، صاحبان صنایع وسایر علاقمندان میرساند

که شعبهٔ لندن این بانک از تاریخ هشتم خردادماه ۱۳۵۱ به آدرس ذیل :

BANK SEPAH IRAN
5/7 Eastcheap
Telex : 885343
Tel. 01-623 1371
Telegraphic Address :
BANK SEPAH LONDON EC3

افتتاح و کلیه معاملات بانکی را با تسهیلات‌لازم انجام و قبول مینماید .

بانک‌سپه

آگهی استخدام شرکت‌ملی‌ذوب‌آهن ایران بقیه در صفحه ۸

استخر پندار
افتتاح شد
خیابان ثریا ۴۳۶ ـ تلفن ۸۲۰۵۵۳
آ_۲۶۴۹۲ ۱_۳

افسران فرماندهی مهندسی نیروی زمینی شاهنشاهی ازکارخانه چینی بهداشتی مینا دیدن کردند
شرح در صفحه ٥

مرکزپزشکی فیروزگر
برای تحصیل در آموزشگاه بهیاری دانش‌آموز می‌پذیرد
در صفحه ۷

کولر ایران

تمدید مدت نام نویسی

بدینوسیله باطلاع داوطلبان ورود بدانشکده افسری نیروی زمینی شاهنشاهی میرساند نام نویسی تا آخر وقت اداری روز ۷ر٥ر٥۱ ادامه خواهدداشت و آزمایش ورودی به روز۱٥ر٥ر٥۱ موکول‌گردیده است داوطلبانی که نام نویسی نموده‌اند ساعت ۷ر۰۰ صبح روز ۱۲ر٥ر٥۱ برای دریافت کارت به محل های تعیین شده‌مراجعه نمایند .

دانشکده افسری

آگهی تغییر نام

بدینوسیله باطلاع میرساند که نام مرکز آموزش فنو هواپیمائی کشوری ایران به :

باشگاه هواپیمائی شاهنشاهی

تغییر یافته است . مدیر عامل سرلشگر رفعت

آگهی انتخاب دستیار
برای تکمیل کادر آموزشی در صفحه ۱٥

آگهی تسلیم اظهارنامه

چون مهلت تسلیم اظهارنامه وپرداخت‌مالیات دوره عمل‌سال ٥۰درآخر تیر ماه جاری‌منقضی میشودلازم است مودیان محترم مالیاتی که طبق قانون مکلف به تسلیم‌اظهارنامه یاترازنامه‌هستند از این فرصت استفاده نمایندتا مشمول جرائم مقرر در قانون نگردند .

م الف ٦٠٥٦ وزارت دارائی

آموزشگاه کودکیاری
جمعیت خیریه فرح پهلوی
دانش آموز می‌پذیرد
ـ۱ـ آ_۲٥۹۲۰ شرح درصفحه آخر

اطلاعیه مهم هواپیمائی سویس ایر
شرح در صفحه ۱٦

آگهی خرید گوشت
شرح در صفحه آخر

آگهی انتخاب دستیار
شرح در صفحه ۷

گزارشهای ضد و نقیض درباره کودتای لیبی

قاهره ـ روزنامه الاهرام‌چاپ قاهره امروز گزارش هائی را که‌حکایت از‌کودتا در لیبی و زندانی شدن سرهنك معمر قذافی رئیس شورای انقلاب‌لیبی میکند تکذیب کرد و ایــن گزارش ها رامجعول وساختگی خواند.

روزنامه الاهرام که به‌محافل دولتی مصربسیار نزدیك است نوشته است که خبر زندانی شدن سرهنك قذافی بطــور آشکار به‌این خاطر بوسیلــه رادیو مراکش پخش شده‌است که‌انقلاب لیبی بی اعتبار شود.

خبرزندانی شدن‌سرهنك‌قذافی را ابتدا رادیو مراکش وسپس رادیو های فرانسه‌ولوگزامبورك به‌نقل از رادیو مراکش منتشر کرده‌اند . بموجب این گزارش هاسرگرد عبدالسلام جلود که تاکنون مردشماره ۲ لیبی‌بشمار میرفت پس از سرنگون کردن قذافی زمام قدرت را بدست گرفته‌است.

روزنامه الاهرام خاطرنشان کرده‌است که گزارش سقوط وزندانی شدن قذافی عامدانــه همزمان با پایان اولین سال کودتای نافرجام‌مراکش ازطرف رادیو مراکش پخش شده‌است.

در‌کودتای شکست خورده‌یك سال پیش مراکش عده‌زیادی کشته شدند.

کودتای مراکش از حمایت سرهنك قذافی برخوردار بود . الاهرام تلویحا یادآوری کرده است که دولت مراکش باپخش گزارش های مربوط به زندانی شدن قذافی خواسته‌است‌حمایت اورا از عوامل کودتای‌نافرجام یکسال قبل مراکش تلافــی کند.

سفارت لیبی در پاریس نیزپس از ۲۴ساعت تاخیرامروزگزارش هائی‌را که از رباطدرباره‌زندانی شدن سرهنك قذافی و وقــوع اغتشاش های داخلی در کشور لیبی‌به‌پاریس‌رسیده‌است‌تکذیب کرد.

دربیانیه‌ای که از طرف‌سفارت لیبی در پاریس انتشار یافتــه تاکیدشده که تمام گزارشهائی که در این زمینه منتشر شده دروغ محض است.

بحران

باوجود تکذیب های روزنامه الاهرام و سفارت لیبی در پاریس بنظر میرسد اوضاع‌درلیبی‌بحرانی است .

وبهمین سبب اقداماتی برای‌رفع این بحران آغاز شده است .

از جمله دولت امروز کوششهائی را آغاز کرد که ظاهرا هدف آن میانجیگری بین جناحهای‌متخاصم رهبران لیبی و جلوگیری ازتبدیل بحران سیاسی این کشور به‌یک انفجار بزرگ داخلی است .

خبرگزاری رسمی خاورمیانه امروز گزارش داد که اشرف مروان ـ داماد جمال‌عبدالناصر رهبر فقید مصر ووزیر مشاورامور اطلاعات این کشور جمعه شب برای انجام یک دیدار سه روزه وارد لیبی شده است .

محمودریاض وزیر خارجه سابق مصر و دبیرکل جدید اتحادیه عرب نیز جمعه شب‌ازتونس وارد لیبی شد .

خبرگزاری خاورمیانه اشاره نکرده است که اشرف مروان و محمودریاض برای انجام چــه ماموریتی به لیبی رفته‌اند ولــی ناظران سیاسی عقیده دارند کــه مخصوصا اشرف مروان ماموریت ویژه‌ای بعنوان نماینده شخص انورسادات رئیس جمهورمصر در لیبی در پیش دارد .

بااینکه شایعات مربوط به وقوع کودتا در لیبی موردتایید هیچیك از منابع رسمی قرار نگرفته‌است معذلك‌دیپلماتهای مطلع در بیروت تردیدی ندارند که برسرترکیب کابینه جدیدی که‌باید خبر تشکیل آن روزسه شنبه‌یا چهارشنبه گذشته در طرابلس اعلام میشد اختلافاتی بین رهبران لیبی بروز کرده‌و این‌امر دردسرهائی‌برای‌سرهنك قذافی‌پدیدآورده‌است . سفارت لیبی در بیروت امروز ازاظهار نظردرباره شایعات مربوط به زندانی شدن قذافی خودداری کرد.علاوه‌براین رادیو دولتی لیبی‌نیزبخش برنامه‌های‌عادی‌خود راادامه میدهد.

دیپلماتهای عرب و باختری در لبنان هنوز اطلاعاتی که مویــد شایعات موردبحث باشد ندارند ولی‌ناظران سیاسی تاکید می کنند که‌این شایعات خواه از مراکش رسیده باشدو خواه از جای دیگر نمی‌تواند به‌یکباره بی‌اساس باشدخاصه‌از این نظر که‌قرار بوده است‌روز سه‌شنبه گذشته دولت‌جدیدی در لیبی تشکیل شود.

سرهنك جلود

روز سه‌شنبه گذشته شورای انقلاب لیبی اعلام کرده بود که ماموریت تشکیل یك کابینه جدید در لیبی به‌عهده سرهنك عبدالسلام جلود مرد شماره ۲ شورای فرماندهی انقلاب لیبی قرار گرفته‌است‌و سرهنك‌قذافی در مقام نخست وزیری جای‌خود رابه سرگرد جلود خواهدداد.

در همین‌اعلامیه اشاره شده‌بود که‌قذافی از این پس‌نیز نقش خودرا به‌عنوان‌رئیس کشورحفظ خواهد کرد .

آنچه که در نظر بعضی از ناظران سیاسی در بیروت‌اهمیت داردا‌ین‌است که‌اعلامیه مذکور نه از طرف سرهنك قذافی‌بلکه از جانب شورای انقلاب لیبی صادرشده‌است .

حادترین بحرانی که بر اثر همین‌اختلافات درشورای انقلاب لیبی پیش‌آمد در ماه سپتامبر گذشته‌وهنگامی بود که‌سرهنك قذافی به علامت نارضائی ازعدم پیشرفت اصلاحات اقتصادی و اجتماعی وصنعتی در کشوراستعفا کرددولی‌سایراعضاءشورای‌انقلاب لیبی اورا از این کار بازداشتند.

گزارش هائی که همزمان با وقوع‌این بحران از طرابلس‌به بیروت رسیدحکایت از ایــن داشت که بین سرهنك قذافی ۳۰ ساله‌و همکاران وی‌اختلاف نظر های شدیدوعلاج ناپذیــر مسلکی بروز کرده‌است.

سرگرد جلود که به‌عنوان‌مرد شماره ۲ لیبی شهرت دارد در نظربسیاری ازسیاستمداران‌عرب درمقایسه باقذافی مرد عملی‌تری است‌ومعمولا درمحافل سیاسی عرب اورابه‌عنوان رهبر لیبی‌بر قذافی ترجیح‌میدهند.

خاورمیانه

صدای قذافی

مسافرانی که امروز از لیبی وارد لبنان شده بودند اظهار داشتند که آرامش در لیبی برقرار است و در خیابان های طرابلس اثری از جنك قدرت بین رهبران لیبی مشاهده‌نمی‌شود.

مسافران مذکور که در حدود ۴۰ نفر بودند بوسیله هواپیمائی که در ساعت ۱۲ر۴۰ دقیقه بوقت تهران (جمعه)وارد بیروت شدبه‌لبنان‌سفر کرده‌اند.

عده کثیری از اتباع لیبی و مخصوصا دانشجویان ایــن کشور که در دانشگاه هــای لبنان تحصیل‌میکنند به‌فرودگاه بیروت رفته بودند تا از صحت و سقم شایعاتی که حکایت از زندانی شدن سرهنك‌قذافی‌دارد آگاه‌شوند.

مسافران تاکید میکردندکه دکانها و مغازه ها در طرابلس باز است و در خیابان های‌این شهر از وجود زره پوشها در اطراف ساختمانهای مهم‌دولتی خبری نیست .

یکی از مسافران‌اظهارداشت که خبر وقوع بحران داخلی در لیبی‌راتنهاهنگامی که‌در بیروت از هواپیما پیاده شده شنیده است .

مسافر دیگری خاطر نشان میکرد که اگر در طرابلس خبری بودبدون‌شك‌به‌هواپیمائی که آنها را به لبنان آورده است اجازه پرواز به خارج از لیبی نمیدادند .

بعضی از مسافران تایید کردند که بهر حال از روز سه شنبه گذشته یعنی‌از وقتی که سرگردعبدالسلام جلود به نخست وزیری منصوب شده و دراین مقام جای سرهنك قذافی راگرفته است در محافل‌سیاسی طرابلس بطور خصوصی شایع است که بین رهبران لیبی اختلافاتی بروز کرده‌است .

بدنبال انتشار شایعات گسترده‌ای که‌حکایت‌ازبر‌کناری و زندانی شدن سرهنك قذافی دارد ـ هاله‌ای از اسرار‌همچنان واقعیت اوضاع لیبی را پوشانده است.

در جهان عرب‌علیرغم‌تکذیب های پی‌در پی منابع رسمی عموما بابی صبری این انتظار احساس میشود که‌قذافی‌شخصا در برابر مردم ظاهرشودتاتردید هائی که‌در مورد سرنوشت وی بوجود آمده است برطرف گردد .

بموجب شایعاتی که‌حاکی‌از وقوع بحران داخلی در لیبی است سرهنك قذافی‌دیگرقدرتی ندارد و حتی اگر زندانی نشده باشد دیگر نمیتواند وزنی در صحنه سیاست لیبی بحساب آورده شود . با اینحال امروز رادیو طرابلس نطق ضبط‌شده سرهنك قذافی را پخش کردتا به شایعاتی که‌در‌موردبر‌کناری او بوجود آمده پایان دهد.

فرانسه ۱۲ میراژ به ابوظبی فروخت

پاریس ـ منابع موثق در پاریس گفتندکه‌فرانسه۱۲ میراژ ۵به شیخ‌نشین ابوظبی فروخته است. فروش‌جت‌های بمب‌افکن فرانسوی کــه بهای هــر یک ۱ر۲۵۰ر۰۰۰ دلار تخمین زده میشود ، رقابت شدیدی رابین فرانسه ، آمریکا ،شوروی و انگلستان برانگیخته بود که سرانجام فرانسه به رقبای‌خود پیروز شد .

ابوظبی شانزدهمیــن کشوری است که نیروی هوائی خودرا به بمب‌افکن های میراژساخت فرانسه مجهز میکند . میراژ هائی کــه ابوظبی خریــداری کرده از نظر تجهیزات بامیراژ هائی که قرار بود فرانسه به اسرائیل بدهد ، قابــل قیاس نیست و در مقیاس پائین‌تری قرار دارد .

اوکاموتو تمام مخالفان را بقتل تهدید کرد

«کوزو‌ـ‌او‌کاموتو» تنهابازمانده چریکهای ژاپنی که حادثــه فرودگاه تل‌آویو را بوجود آوردند در چهارمین جلسه دادگاه‌یك نطق‌۸۵دقیقه‌ای‌ایراد کردودرآن به تمام کسانی که در دنیا ازسرمایه‌داری حمایت می‌کنند اخطار کردکه بدست ارتش سرخ کشته خواهندشد.

ارتش سرخ نام سازمــان تروریستــی ژاپن است کــه «اوکاموتو» یکی‌از اعضــای آن‌است .

اوکاموتو گفت ارتش سرخ بیك سازمان بین‌المللی تبدیل می‌شود و در سراسر جهان با سرمایه‌داری‌می جنگد.اوکاموتو گفت هدف ما ایجاد یــك حکومت کارگری در سراسر جهان وایجاد یك جامعه‌بدون طبقه است . او گفت مــن سرباز ارتش سرخ هستم و تمام مسئولیت حادثه فرودگاه تل‌آویو را بعهده می گیرم . دانشجوی ۲۴ ساله دانشگاه ژاپن گفت ظرف ۲۵ سال گذشته بی‌عدالتی زیادی درحق کشورهای دنیای سوم شده‌وما دیگرنمی توانیم این وضع را تحمل کنیم . اوکاموتو گفت دوستان من که کشته‌شدند به ستاره‌ای در آسمان‌تبدیل می‌شوند ودر آینده ازاین‌ستاره‌ها زیاد خواهد بود .

پس‌از پایان‌اظهارات«اوکاموتو» وکیل مدافع او بار دیگــر تقاضا کرد از موکل او معاینه روانی شود وداد‌گاه‌این‌تقاضا راپذیرفت .درعکس‌وی پس از سخن‌رانی خود هنگام شوخی کردن‌بایکی‌از‌محافظان‌اسرائیلی دیده می شود‌عکس‌رادیوئی اطلاعات

سفر سرگرد جلود بتعویق افتاد

پاریس ـ منابع وزارت خارجه فرانسه امروز خبردادند که سرگردعبدالسلام جلود نایب رئیس شورای انقلاب لیبی‌که قرار بود ظرف چند روز آینده به پاریس سفر کنددرآخرین دقایق از انجام این مسافرت چشم پوشی کرده است .

منابع وزارت خارجه فرانسه درباره جزئیات این سفر و دلایلی که موجب بهم خوردن آن شده است توضیحی نداده‌اند .

جلود روز دوشنبه گذشته از طرف شورای انقلاب‌لیبی بجای سرهنگ‌قذافی به مقام نخست‌وزیری انتخاب شده‌است. سرگرد جلود ۲۹ سال دارد .

«جلود» قرار بود روز سه‌شنبه و یا چهارشنبه گذشته تشکیل کابینه جدید خود را اعلام کند ولی اینکار بدلایلی که هنوز روشن نیست صورت نگرفته است .

هیکل : مصر باید به‌سیاست عدم‌تعهد باز گردد

قاهره ـ عزیز صدقی نخست وزیر مصر پس از مذاکره با برژنف و سایر رهبران شوروی از مسکو به قاهره باز گشت .

در فرودگاه مسکو الکسی کاسیگین نخست‌وزیر مصر را بدرقه کرد،در اعلامیه مشترکی که بدنبال‌پایان مذاکرات نخست وزیر مصر و رهبران شوروی انتشار یافت گفته شده استکه شوروی و مصر معتقدند کشور های عرب برای آزاد کردن مناطق اشغالی خود باید بهر وسیله‌ای که لازم باشد دست بزنند . در اعلامیه گفته شده است که موانعی که اسرائیل‌در راه صلح‌ایجاد میکند تنها عامل ادامه بحران کنونی است . اسرائیل با حمایت‌امریکا علیرغم قطعنامه های سازمان ملل از تخلیه مناطق اشغالی خودداری میکند . دیروز برژنف بــرای مذاکره باعزیزصدقی ازسواحل «سوچی» به مسکو باز گشت . در روزهای‌اخیرشایعاتی منتشر شده مبنی‌براینکه بین شوروی و مصر اختلافات تازه‌ای به وجــود آمــده است . هیکــل سردبیر الاهرام در مقاله دیروز خود نوشت روابط مصر و شوروی عادی نیست . هیکل نوشته است بحران خاورمیانه بحران مصر است و مصر به شرطی میتواند این بحران را حل‌کندکه مستقلا تصمیم بگیرد.

هیکل نوشته است مصر میتواند به سیاست عدم تعهد باز گردد تا از افتادن بدام‌یکی از کشوربزرگ شوروی‌و امریکا اجتناب کند . هیکل نوشته‌است ناصر همیشه‌میکوشید نفوذروز‌افزون شوروی‌رابا نفوذ امریکا تعدیل کند بازی با سیاست‌دو قدرت مسکو و واشنگتن‌اساس سیاست او بود .

فاجعه جمل
جلد سوم
امام علی بن ابیطالب
تاریخ تحلیلی نیمقرن اول اسلام
تالیف:عبدالفتاح عبدالمقصود
ترجمه:سید محمدمهدی‌جعفری
انتشار جلد اول امام علی‌بن ابیطالب به‌ترجمه و پاورقی آیة‌الله سید محمود طالقانی ، و پس از مدتی تأخیر، انتشار جلد دوم تحت عنــوان « روزگارعثمان» مورد استقبال فراوان علاقه‌مندان بدین‌تاریخ تحلیلی‌عظیم قرار گرفت . اکنــون جلد سوم‌آن که تجزیــه وتحلیل عمیق وعلمی حوادث ابتدای زمامداری امام وقیام عایشه‌وطلحه وزبیر وجریان جنگ جمل‌است تحت عنـوان :
«فــاجـعه جمــل»
۴۶۴ صفحه با جلد سلوفان ۲۰۰ ریال
تقــدیم میگردد
شرکت سهامی انتشار . باب‌همایون ـ سرای سبا ـ تلفن ۳۱۳۹۱۱

شوروی و امریکا سلاحهای جدیدی وارد جنگ ویتنام کردند

سایگون ـ منابع نظامی آمریکادرسایگون ۲۴ ساعت بسیار حساسی را در جنگ‌ویتنام برای «کوانگ تری» پیش بینی می کنند. این ناظران معتقدند که ساعات آینده نبرد شدیدی در اطراف شهر کوانگ تری بوقوع خواهد پیوست و سربازان دولتی ویتنام جنوبی خواهند کوشید این شهر را ازچنگ کمونیست ها که شدیدا پایداری می کنند درآورند .

یك سخنگوی دولتی در سایگون گفت‌که در نبرد سخت سه ساعته‌ای که دیروز در سه یا چهار مایلی شمال شرق کوانگ تــری درگرفت ۱۱۵ سرباز ویتنام شمالی بقتل رسیدند . در این نبرد تفنگداران دریائی ویتنام جنوبی سه کشته و ۱۴ مجروح به جای گذاردند .

منابع آگاه گفتند که لشکر ۳۲۰ ویتنام شمالی ملقب به لشکر «فولاد» زیر فشارشدید سربازان ویتنام جنوبی مواضع خود را در ارتفاعات مرکزی شمال کنتوم ترك گفته و به کوهستان های غرب «کوانگ تری» گریخته است .

این منابع اضافه کردند لشکر ۳۱۲ که چند ماه پیش از لائوس فرا خوانده شد اینك بطرف منطقه غیر نظامی و کوانگتری پیش می تازد .

از سوی دیگر یك سخنگوی نیروی دریائی آمریکا برای نخستین بار از بکار برده شدن بمب های ۹۶۷ کیلوئی تلویزیونی در جنگ ویتنام پرده برداشت این بمب هاکه به‌وسیله امواج تلویزیونی هدایت می‌شوند بنام«البرت چاق» شهرت دارند و آخریــن سری از وسایل پیچیده و حساس الکترونیك است که به دقت هدف را از فواصل بسیار دور درهم می‌کوبد . آمریکائیها هفته پیش از بمب‌های تلویزیونی علیه هدف هــای ویتنام شمالی استفاده کردند و خلبانان نیروی دریائی آمریکا گزارش دادند که با این بمب ها چهار پل و تاسیسات دیگر ویتنام شمالی را هدف قرار داده و منهدم کرده‌اند .

خاصیت بزرگ بمب های تلویزیونی این است که خلبان احتیاجی ندارد ارتفاع خود را کم کند تا آن را بهدف بزند بلکه می ـ تواند آن را از ارتفاع زیاد و دور از تیر رس موشك های دشمن رها کند .

سام ۷

شورویها نیزسلاح مهیب تازه‌ای واردمیدان جنگ ویتنام کرده‌اند که فرمانده های‌نظامی امریکا را سخت نگران کرده است . ایــن سلاح موشك سام ۷ است . سربازان ویتنام شمالی این موشك را روی شانه خود قرار می‌دهند وآن رابطرف هواپیما های‌امریکائی رها میکنند . موشك رها شده سام ۷دنبال هواپیما بحرکت در می آید و جذب حرارت موتور آن میشود و سرانجام به هواپیما می خورد و آن را نابود می کند .

برد این موشك ۲۴۰۰ متر است واز مدتی قبل علیه هواپیما ها و هلی کوپترهای امریکائی بکار برده میشود و نتایج‌درخشانی هم بدست آمده است .

امریکائیها برای مقابله با این موشك هلی‌کوپتر های خود را با سپرحرارتی‌مجهز کرده‌اند تا موشك سام ۷ را منحرف و گمراه کنند .

مک گاورن گفت : فوراً بجنگ‌ویتنام پایان میدهم

خلیج میامی ـ سناتور جرج مك‌گاورن نامزد حزب دمکرات برای مقام ریاست جمهوری امریکا امروز دورجدیدمبارزات انتخاباتی خودرا بابر‌گزیدن‌یك سیاستمدار نسبتا گمنام بعنوان نامزد معاونت خود آغاز کرد.

مردی که بوسیله مك‌گاورن برای مقام نامزدی ریاست جمهوری آمریکا نامزد شده‌است سناتورتوماس‌ایگلتون نام دارد و مانند خود وی دارای تمایلات لیبرالی وضد جنك است .

بسیاری از رهبران دمکراتهای امریکا به مك گاورن خرده گرفته‌اند که بجای انکه‌درصدد برآید موازنه‌ای در سیمای رهبری حزب واستراتژی انتخاباتی ان بوجود اورد وار این راه‌به‌هدف اعاده یکپارچگی حزب دمکرات در دوران تفرقه وتشتت ان خدمت کند یــك سناتور لیبرال مانند خودش را برای معاونت‌خویش انتخاب کرده‌است .

مك گاورن امروز صبحانه رابا رهبران حزب دمکرات صرف کرد و باانان درباره استراتژی انتخاباتی حزب سخن گفت .

در حالیکه بیش از ۱۵ هفته به انتخابات ریاست جمهوری امریکا باقی مانده است مك گاورن و سناتور «ایگل تون» این نکته را روشن کرده‌اند که‌درمبارزات انتخابی از موضوع جنگ‌ویتنام وناسامانیهای وضع اقتصادی امریکا بعنوان حربه‌های اصلی بـرای شکست‌دادن نیکسون استفاده خواهند کرد.

مك گاورن شب گذشته در نطقی که به هنگام قبول نامزدی دمکراتها برای مقام ریاست جمهوری ایراد کرد ، گفت امریکائیان چهارسال‌پیش‌بخاطر صلح بــه‌نیکسون رای دادند اما از آن هنگام تاکنون ۲۰ هزار امریکائی در کفن وتابوت از ویتنام به کشورشان باز‌گشته‌اند.

از طرف دیگر سناتور ادوارد کندی دیشب بـرای اولین‌بـار برای شرکت در کنوانسیون دمکراتها وارد میامی شد ودر بـرابـر جمعیتی کــه با فریـادهای شاد و تحسین‌آمیز مك‌گاورن را تجلیــل می‌کردند فرصت را بـرای معرفی شخصیت نامزد ریاست‌جمهوری دمکراتها مغتنم شمرد . سناتور کندی در همین نطق شدیدا به دولت ریچارد نیکسون حمله کرد .

انگاه نوبت به خودمك‌گاورن رسید وی گفت : چهار سال‌قبل ریچارد نیکسون از برکت نقشه محرمانه‌ای که مدعی بودبرای پایان دادن به جنك ویتنام طرح کرده است آرای مردم امریکا رابرای راه‌یافتن به‌کاخ سفید بدست آورد ولی من برای‌پایان دادن بــه جنك ویتنام نقشه سری ندارم.نقشه‌ای که‌من برای پایان‌دادن به این جنك طرح کرده‌ام علنی است واز این‌نقشه تمام مردم امریکا آگاهی‌دارند.

مك‌گاورن وعده داد که ظرف ۹۰ روز از اولین روز ریاست جمهوری وی‌درصورت پیروزیش در انتخابات‌تمام‌نظامیان‌امریکائی را از جنگلهــا و مردابهای هندوچین وتمام‌اسیران‌امریکائی راازز‌ندانهای ویتنام شمالی به کشورشان باز خواهد گرداند.

مك‌گاورن گفت بگذارید بجای بر‌گزیدن مرك ـ زندگی را انتخاب کنیم .

مك‌گاورن سپس‌نیکسون را متهم کرد که‌طی‌مدت‌زمامداریش موجبات بیکاری روزافزون مردم امریکا را فراهم کرده‌است‌ولی در صورتیکه دمکراتها پیروز شوند تامین کار برای همه آمریکائی‌های قادربه کارکردن از فوری ترین برنامه‌های دولت آنها خواهد بود .

کنوانسیون حزب دمکرات آمریکا با اکثریتی قابــل ملاحظه رای داد که حمایت موثر از اسرائیل در برابـر فشار های غیرقابل تحمل‌شوروی بعنوان اساس سیاست دولت دمکراتها در خاورمیانه‌درجریان مبارزات انتخاباتی مك‌گــاورن معرفی‌شود .

در طرح اصلاح شده‌ای که از طرف سناتور هنری‌جکسون به‌کنوانسیون حزب دمکــرات پیشنهادشد گفته شده‌است که دولت دمکراتها تعهد می کند که‌اسرائیل را ازحداکثر کمك های نظامی و تسلیحاتی مورد نیاز آن برخوردار سازد .به موجب این برنامه‌مك‌گاورن در صورت بدست آوردن پیروزی در انتخابات ریاست جمهوری هواپیما های بمب‌افکن وجنگنده مدرن‌را‌به‌تعداد کافی دراختیار اسرائیل خواهدگذاشت تااین کشوربتواند نیروی برتــری جنگی‌بازدارنده خودرابــرای حمایت‌روز افزون شوروی از اعراب حفظ کند.

طرح پیشنهادی‌سناتورجکسون جایگزین طرح قبلی کنوانسیون دمکراتها برای تعیین مشی‌آن ها در خاورمیانه شد.

ریچارد نیکسون رئیس‌جمهور آمریکا به مشاورخود در امور سیاست خارجی ماموریت داد که‌بطور منظم سناتور جرج ـ مك‌گاورن رادرجریان اطلاعات مربوط به‌امور مهم‌وحیاتی‌مملکت قرار دهد.

«رنالدزیگلر» سخنگوی دفتر ریاست‌جمهوری آمریکا اعلام کرد که‌کی‌سینجر شخصا با مك‌گاورن تماس خواهدگرفت تاترتیب درجریان گذاشتن‌او رابرای‌آگاهیش از اطلاعات‌مهم سیاست خارجی آمریکابدهد. درمیان این‌اطلاعات مخصوصا تحولات‌مسئله‌ویتنام ومذاکرات صلح‌ویتنام‌درپاریس‌اهمیت‌زیادی خواهد داشت.

سناتور ایگل‌تون، جوان و ضدجنگ

خلیج‌میامی ـ پس از آنکه سناتور کندی‌تقاضای‌مك‌گاورن رابرای قبول پست‌معاونت اورد کرد ، سناتور توماس‌ایگل‌تون سیاستمدار نسبتا گمنامی که مانند خود سناتور مك گاورن به‌جناح ضدجنك حزب‌دمکرات آمریکاوابستگی دارد به‌عنوان نامزد معاونت ریاست جمهوری از طرف مك‌گاورن انتخاب شد.

مك‌گاورن بدون آنکه بــه بر‌گزیدن یکی از نمایندگان گارد قدیمی حزب دمکرات علاقه‌ای نشان دهدو از این راه در صددانجام کوششی‌برای‌حفظ وحدت حزب دمکرات بر‌آید ـ ایگل‌تون را درپایان مشورت هائی که درتمام ساعات روز گذشته ادامه داشت انتخاب کرد.

«ایگل‌تون » در اولین‌دوره‌رای گیری به‌نامزدی معاونت‌مك ـ گاورن انتخاب شدوبر شش کاندیدای دیگری که در صدد بودندجلوی انتخاب شخصی مك‌گاورن رابگیرند فایق‌آمد. امابعد از آنکه تعداد آراء طرفداران ایگل‌تون از ۱۷۰۰ رای تجاوز کرد نمایندگــان حزب‌دمکرات ترجیح دادندکه این‌انتخاب را باتفاق آراءانجام دهند.ایگلتون که‌مانندمك‌گاورن طرفدار ختم‌بدون قیدوشرط‌جنك ویتنام‌است ۴۲سال داردومذهب کاتولیکی دارد .

کسانی که «توماس‌فرانسیس‌ـ ایگلتون» سناتـور ۴۲ سالــه میسوری‌را می شناسند عقیده دارند که کم شهرتی وی را سجایای برجسته‌او در جریـان مبارزات انتخاباتی جبران‌خواهد کرد.

سناتور ایگلتون که‌بعنوان نامزد حزب دمکرات بــرای معاونت‌ریاست جمهوری‌آمریکا انتخاب شده‌است مرد خوش‌ـ سیمائی‌است که ثروت پدری‌قابل ملاحظه‌ای به‌ارث‌برده است .

وی تحصیلات خود را دررشته حقوق در کالج آمهرست و دانشگاه هاروارد‌به‌پایان رسانده و نطاق برجسته‌ای است .

کسانی که‌بامك‌گاورن‌آشنائی دارند‌معتقدند که‌جوانی سناتور ایگلتون روابط نزدیــك و دوستانه‌اش بااتحادیه هــای کارگری آمریکا و محبوبیتی که در ایالات جنوبی آمریکا دارد در انتخابش از طرف‌مك‌ـ گاورن‌موثرترین عوامل بــوده است.

ایگلتون قبلااز سناتورادموند‌ـ ماسکی‌طرفداری می کرد اما درجریان کنوانسیون دمکرات هابعد از آنکه ماسکی ازمیدان رقابت با مك‌گاورن خارج‌شد ایگلتون اعلام کرد که از سناتور مك‌گاورن طــرفداری خواهد‌کرد.

مائو رئیس جمهوری آمریکا!

میامی بیچ ـ چنین بنظر میرسد که مائوتسه تونگ رهبر کهنسال چین کمونیست نیز شخصیت مورد علاقه بعضی از آمریکائیها برای ریاست جمهوری آینده و پنجه درافکندن بـا پرزیدنت نیکسون است .

تعجب ندارد هنگامیکه آراء نمایندگان « کلورادو » در کنوانسیون حزب دموکرات در میامی بیچ قرائت شد مسئولان امر ۷ رای از میان آراء بیرون آوردند که روی فورم های مربوطه با خطوط جلی نوشته شده بود « مائوتسه تونگ ».

بعدا کاشف به عمل آمد و معلوم شد که نمایندگان خسته واژه مائوتسه تونگ را با نام «موندراگون» که یکی از نامزد های معاونت ریاست جمهوری بود عوضی گرفته بودند .

نمایندگان چند رای متفرقه نیز برای چند شخصیت مورد علاقه تلویزیونی چون «آرچی بانکر» ریخته بودند که البته بدیهی است که تا چند صد رای مورد نیاز کلی فاصله داشتند و لذا انتخاب نشدند .

جین‌فوندا از رادیو هانوی تقاضای تمرد کرد

توکیو ـ جین فوندا ستاره مشهور آمریکائی‌روز گذشته از رادیو هانوی نطقی‌خطاب بـه سربازان آمریکائی در ویتنام ایراد کرد . وی طی این نطق حملات بمب‌افکن های‌آمریکائی به سیل بند ها و پل های‌ویتنام شمالی را بشدت محکوم کردو از سربازان آمریکا خواست از دستور مافوق‌سرپیچی کنند وبه ماموریت های جنگی علیه‌ویتنام شمالی دست نزنند . سخنان هنرپیشه‌جذاب آمریکائی‌بوسیله خبرگزاری رسمی ویتنام شمالی نقل شد .

خبرگزاری ویتنام شمالی اعلام کرد بانوفوندااز منطقه«نام‌ساچ» واقع در ۶۰ کیلومتری شرق هانوی دیدن کرده و برای‌العین خرابیهای ببار آمده و سیل‌بند های ویران شده را مشاهده کرده است . بانو فوندا دیدکه آمریکائی ها هدف های غیــر نظامی را در این منطقه‌بمباران کرده‌اند .

سخنان « جین فوندا» رارادیو مسکو نیز نقل کرد که خطاب‌به سربازان آمریکائی در ویتنام گفته است :پیش از آنکه‌دست به حمله علیه ویتنــام شمالی بزنید قبل از آنکه بمبی‌برروی هدفهای این کشور بریزیدقدری اندیشه کنیدو ببینید به‌چه‌کاری دست می زنید فکر کنید وآنگاه دریابید آیا مردمی که شماعلیه آنها نبرد می‌کنیدواقعا دشمنان شما هستند . به فرزندان خود که از شما خواهند پرسید چرا در جنگ ویتنام شرکت جستید چه پاسخ خواهید داد ؟ چــه کلماتی خواهید یافت تا آنها را قانع کنید .

ضمنادیروزگروهی ازخبرنگاران خارجی نیز از سد هاوسیل‌بند های بمباران شده در هانوی و اطراف آن دیدن کردند .

در روز فتح باستیل موشکهای قاره‌پیمای فرانسه نمایش‌داده‌شد

پاریس ـ فرانسه در رژه ۱۴ ژوئیه (روز فتح‌زندان باستیل) موشک قاره‌پیمای برد متوسط خود را بـرای اولین‌بار در معرض نمایش گذارد .

موشک قاره‌پیمای فرانسه با وقار تمام درخیابان های پاریس بحرکت درآمد . بدنبال موشک ، کپسول حامل کلاهک اتمی موشک درحرکت بود . این کلاهک قادر است ۱۵۰ کیلو تن بمب هسته‌ای حمل کند .

موشک قاره‌پیمای فرانسه از سه طبقه تشکیل شده ۳۰ تن وزن و ۲۳ متر طول دارد . این موشک قادر است به هدف های خود از فاصله ۱۹۰۰ مایلی شلیک کند .

در رژه دیروز پاریس علاوه‌بر موشک قاره‌پیما ۲۰۰ دختر چترباز نیز برای نخستین‌بار از مقابل مردم پاریس رژه رفتند و این که برای اولین‌بار انجام می گرفت مورد توجه صدها هزار تماشاچی مراسم رژه واقع شد .

چترباز های دختر ارتش فرانسه در کوهستان های جنوب غربی این کشور مستقر هستند و در نگهداری ادوات و تجهیزات هوابرد تخصص دارند .

در رژه دیروز که بمناسبت یکصدو هشتادو سومین سال فتح باستیل برگزار شده بود ، افراد کمکی‌زیردریائی های اتمی پولاریس نیز شرکت جستند .

همزمان با رژه ، بمب‌افکن های میراژ در آسمان پاریس به یک سلسله عملیات دشوار و مانور های نظامی دست زدند که سخت مورد توجه واقع گردید .

نمونه بینات
درشأن نزول آیات
تالیف دکتر محمد باقر محقق
«برای کنگرهٔ هزاره شیخ طوسی
مولف این مجموعه با مطالعه تفاسیر زیاد اعم از خاصه (شیعه) و عامه (اهل سنت) ، بخصوص تبیان شیخ طوسی ، تمام موارد را که بیش‌از ۱۲۴۰ مورد است در این کتاب گرد آورده به کنگره شیخ طوسی تقدیم داشته است . و شما می توانید نظر همه دانشمندان اسلامی ، اعم از مفسرین وجزآن، مخصوصا شیخ طوسی را در مورد شان نزول آیات و سور قرآن در این کتاب بیابید . جلد زرکوب ۹۲۰ صفحه ۴۵۰ریال.
پخش از : شرکت سهامی انتشار
باب‌همایون ـ سرای سبا ـ تلفن ۳۱۳۹۱۱
آ ـ ۲۶۸۲۲

اطلاعیه مؤسسه I.S.G
تحصیلات عالی از طریق مکاتبه در دانشگاههای آمریکا و اروپا
خانم‌های محترم خانه‌دار ، کارمندان محترم دولت ، سپاهیان عزیز طالبین ادامه تحصیلات عالی شما که بعلل شغلی و یا علل دیگر نتوانسته‌اید هنوز بدانشگاه راه یافته و بــه تحصیلات خود ادامه‌دهید همین‌امروزدر هرکجا که هستید و با هرپایه معلوماتی که دارامیباشید و در هر سن و سالی که‌هستید میتوانید دریکی از دانشگاههای آمریکا یا اروپا بتحصیلات‌خود
ادامه دهید و پس از پایان تحصیلات باخذ دانشنامه دانشگاهی نائل آئید که دارای ارزش فرهنگی بوده و میتوان از مزایای قانونــی آن بهره‌مند شد برای کسب اطلاع بیشتر باصندوق پستی ۲۲۸۸ تهران مکاتبه نموده و یا به آدرس تهران خیابان فرح چهارراه تخت طاوس پــلاك ۲۶۲ مکاتبه یا مراجعه نمائید .

دبیرستان حکیم الهی
از قبولشدگان کلاس های سوم متوسطه برای رشته های :
ادبی ـ بازرگانی
ثبت نام مینماید
نادری ـ قوام‌السلطنه ـ کوی سیمی . تلفن ۴۴۴۷۶

دبیرستان حکیم الهی
برای : (کلاس اول و دوم)دوره‌راهنمائی
وکلاسهای تابستانی (تجدیدی‌ـ‌تقویتی‌ـ‌تکدرس)
ودوره اول و دوره دوم رشته های:
ریاضی ـ طبیعی ـ ادبی ـ بازرگانی
همه روزه ثبت‌نام مینماید
نادری قوام‌السلطنه کوی سیمی تلفن : ۴۴۴۷۶

جلد پنجم
شرح حال رجال ایران
درقرن ۱۲ و ۱۳ و ۱۴ هجری
نگارش مهدی بامداد
منتشر شد
کتابفروشی زوار تهران شاه‌آباد

ورزشی

آخرین گزارشها از بزرگترین پیکار قرن، روی تلکس روزنامه اطلاعات

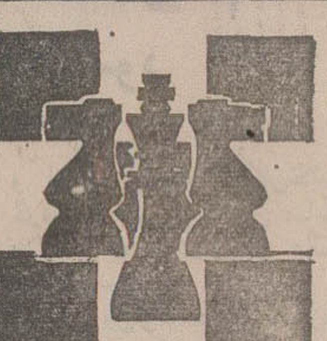

فیشر قهر کرده است!

بزرگترین پیکار قرن با بن‌بست روبرو شد !

«فیشر» باخت خود را قبول‌ندارد! «اسپاسکی» بدون پیکار ، مرحله دوم را برد

بابی‌فیشر : یا دوربین های تلویزیونی را ببرید یا مسابقه را برهم میزنم !

«بابی‌فیشر» قهرمان‌آمریکایی، دومین پیروزی را بدون پیکار به‌حریف‌خود «بوریس‌اسپاسکی» قهرمان روسی شطرنج جهان ، هدیه داد . هنوز به درستی روشن نیست‌چرا «فیشر»قهرمان یهودی ومدعی قهرمانی شطرنج جهان از مرحله دوم پیکار بزرگ قرن ، چشم پوشیده است . آیا او درپی جنجال است یا بهانه‌گیریهایش علتی خاص دارد ؟

«بابی‌فیشر» مدعی قهرمانی شطرنج روز پنجشنبه درجلسه دومین‌دورمسابقه با «اسپاسکی» قهرمان شوروی حاضر نشد اکنون «فیشر» مساله وجود دوربین های تلویزیونی را در محل مسابقه بهانه قرار داده و تهدید کرده است تا موقعی که دوربین های تلویزیون از محل مسابقه خارج نشود وی با «اسپاسکی» بازی‌نخواهد کرد :

ساعت ۵ بعد از ظهر روز پنجشنبه به وقت «ریکیاویک»ـ پایتخت ایسلند ـ در حالی که «بوریس‌اسپاسکی» روی‌صندلی زرد خود ، در پشت میزمسابقه نشسته‌بود ، صندلی فیشررقیب آمریکائیش خالی مانده بود .

«لوتاداشمیت» داور آلمانی پیکار دکمه ساعت شروع را فشار داد و آغاز پیکارابدون حضور «فیشر» رسمااعلام کرد. پس‌از اعلام رسمی آغازپیکار، بیدرنگ صدها تلفن به هتل محل اقامت «فیشر» در «ریک یاویک» زده‌شد، ولی از«فیشر» خبری نبود ! برگزار کنندگان بزرگترین پیکار قرن ، سراسر «ریکیاویک» را زیر و روکردند اما کوچکترین نشان و خبری از او نیافتند ! ادامه غیبت اسرارآمیز «فیشر» ، هیجان و گفت و گوهای گوناگون را دامان زده بود که «اسپاسکی» خشمگین ، ازجای برخاست و داور آلمانی پیکاررا بزیررگباری از کلمات تند و آتشین گرفت. درین‌گیرودار ، بیم آن‌که مبادا «فیشر» اصلا حاضر نشود ، لحظه به لحظه اوج می‌گرفت زیرا بنا برمقررات ویژه‌این‌پیکار بزرگ ، اگر یکی از دوحریفان، یک ساعت پس از آغاز بازی به محل پیکار نرسد ، بازنده اعلام خواهد شد .

بدینسان پس از پایان یکساعت مهلت قانونی «اشمیت» درنطقی کوتاه خطاب به تماشاگران اظهار داشت :

«خانم‌ها ، آقایان : «رابرت فیشر» شطرنجباز آمریکائی در مسابقه امروز حاضرنشد ، بنابراین دومین مرحله با یک امتیاز بنفع بوریس اسپاسکی قهرمان شطرنج جهان ثبت میشود .» در پی این نطق ، تماشاگران با حالتی پریشان ، ناراضی‌وعصبی، سالن‌برگزاری پیکار را ترک گفتند .

رهبران فدراسیون شطرنج «ایسلند» ، در پی آگاهی ازعدم حضور «فیشر» اعلام کردند که اگر قهرمان آمریکایی باز هم «دبه» دربیاورد ، حتی یک‌پول سیاه‌هم دستمزد دریافت‌نخواهد کرد .

از سوی دیگر «فردریک اولانسون»قهرمان‌شطرنج‌ایسلند ودوست‌نزدیک «فیشر»، شتابان خود را به هتل اقامتگاه‌قهرمان یهودی آمریکا رساند تا بلکه پیش از پایان یکساعت مهلت قانونی ، رضایت «فیشر» را برای حضور در محل پیکار جلب کند . ولی «فیشر» که تا آن لحظه با یکدندگی به تلفنها پاسخ نگفته بود ، همچنان با لجبازی برسر حرف خود ایستاد وبه‌همکار ایسلندی‌خود یادآور شد که تا دوربین های تلویزیونی را از محل پیکار بیرون نبرند ، از ادامه نبرد اندیشه با «اسپاسکی»ـ قهرمان جهان ـ چشم خواهد پوشید .

در پاسخ به این اعتراض ، فدراسیون‌شطرنج ایسلند رسما اعلام‌کرد:درقرارداد«آمستردام» موضوع‌وجوددوربینهای‌تلویزیون گنجانده‌شده است واین‌موضوع را فیشرهم میدانسته وبراساس همین آگاهی قراردادرا امضاء کرده است .»

در مقابل فیشر نیز مدعی‌شد که هرگز در اینمورد قراردادی راامضاء نکرده‌است!خبرگزاری تاس در گزارش خود بدون هیچ تعبیر و تفسیری، خبر عدم حضورفیشررادردومین‌دورمسابقه با «اسپاسکی» منتشر کرد و از آن به سادگی گذشت .

دیروزیکی‌ازدوستان«اسپاسکی» به‌خبرنگاران گفت : «اسپاسکی در برابر بهانه جوئیهای فیشر سکوت را ترجیح می‌دهد . او درین شرائط ، هنوز تصمیمی نگرفته است و قصد بازگشت به شوروی را نیز ندارد .

از سوی دیگر سیل خبرنگاران خبرگزاریهای گوناگون ، پس ازاین حادثه به‌طرف هتل محل اقامت «فیشر» روان شد . آنان کوشیدند تا با«فیشر»مصاحبه‌یی انجام دهند . اما به جای او، باپدر «لمباردی»کشیش ونماینده «فیشر» روبرو شدند که می‌گفت: موقع بسیار بحرانی شده‌است ومن‌بی‌اندازه نگران وناراحتم.»

درین گرماگرم جنجال ، یکی از رهبران شرکت «فیلو»دارنده امتیاز فیلمبرداری و ضبط تلویزیونی از مسابقه فیشر اسپاسکی اعلام کرد :

«شرکت ما حاضر نیست دوربین هایش‌را از محل‌مسابقه خارج کند زیرا تصور نمیکند که این دوربین‌ها مزاحم پیکار فیشر ـ اسپاسکی باشند. فیشر حس‌کرده که حریف اسپاسکی نمی‌شود و حالا برای آن که به شهرت و حیثیتش لطمه‌یی نخورد ، بیاپی جنجال می‌سازد و بهانه های بچگانه می‌گیرد !»

درین میان مشاورین حقوقی «فیشر» نیز بیکار نیستند. آنان با شتاب در تلاش یافتن راهی برای خروج و رهایی از این بن‌بست‌اند . ولی با توجه به این گفته «فیشر» که میل به ادامه پیکار را به کلی از کف داده است ، چنین برمی‌آیدکه بزرگترین پیکار قرن به بزرگ ترین مشکل و بن‌بستی که تاکنون‌برسر راهش قرارگرفته، برخورد کرده است .

درهرحال، اکنون «اسپاسکی» قهرمان روسی شطرنج جهان‌از دو مرحله پیکار بزرگ خود با «فیشر» دو امتیاز اندوخته‌است درحالي که بدینسان ، «فیشر» حتی اگر از ۲۲ دور باقیمانده بازی ، ۱۲ دور را نیز ببرد ، در کل امتیازات بازهم بازنده محسوب خواهد شد .

جالب اینکه «فیشر» احتساب یک امتیاز دیگر را به نفع «اسپاسکی»خلاف‌مقررات بین‌المللی شطرنج میداند !

از سوی دیگر چنانکه خبرگزاریها گزارش میدهند : ممکنست دولت انگلستان با خروج ۱۰۰ هزار دلار پول اهدائی «جیم اسلیتر» بانکدار انگلیسی برای افزایش مبلغ جایزه بزرگترین پیکار قرن ، مخالفت کند . زیرا این کشور اکنون با بحران پولی روبرو است. این بانکدار انگلیسی‌قبلا اعلام کرده بود که به قهرمان پیروز در بزرگترین پیکارقرن، یکصد هزار دلار جایزه خواهد داد.بهرصورت‌مبارزه‌اسپاسکی‌ـ فیشر بصورت یک کلاف‌سردرگم درآمده و اگر وضع بدینسان پیش رود ، بیگمان بزرگترین پیکار قرن برهم خواهد خورد.

جرج بست باید تنبیه شود!

«بست» بازگشت خود را به جهان توپ گرد ،رسما اعلام کرد

«جورج‌بست» ستاره فورواردهای انگلستان که‌دوماه پیش از فوتبال کناره‌گیری کرده بود ، رسما دوباره به فوتبال روی آورد.

«بست» فوروارد موبلند ایرلندی که در حال حاضر عضویت باشگاه «منچستر ـ یونایتد» انگلستان را دارد ، دوماه پیش بدنبال یک غیبت ناگهانی و مرموز ، کناره‌گیری خودرااز فوتبال اعلام کردولی بزودی پشیمان شد !

او پنجشنبه‌گذشته ،اعلام کرد : « من از ترک فوتبال پشیمانم و برآنم که به‌بازی فوتبال همچنان ادامه دهم ، ازین‌رو، هم‌اکنون در انتظار مسابقات باشگاهی فصل آینده انگلستانم.» .

جورج‌بست که در برابر هفتصد و پنجاه هزار دولار (حدود شش میلیون‌تومان) برای باشگاه منچستر یونایتد انگلستان توپ‌میزند، باعمل ناگهانی ترک فوتبال مسئولین باشگاه خود را چنان نگران ، پریشان و دچار شگفتی کرد که اکنون بیگمان باید درانتظار عکس‌العمل شدید مسئولان باشگاه منچستر یونایتد در مقابل اقدام نامنتظره خود باشد.

«فرانک اورفازل» مدیر باشگاه منچستر یونایتد دیروز گفت : «هنوز تصمیمی برای تنبیه جورج بست نگرفته‌ایم ولی بیگمان او باید درمقابل عمل خلافی که مرتکب شده است، بسختی تنبیه‌شود!»

اخبار کوتاه ورزشی

روسها ۳ رکورد جهانی راشکستند

درآستانه بازیهای المپیک مونیخ رکوردحرکات پرس و یکضرب میان سنگین و نیم سنگین ، فرو ریخت

«والری شاری» و «داوید ریگرت» ، وزنه برداران روسی ، در مسابقات وزنه‌برداری دردریای بالتیک ،سه‌رکورد جهانی را در دسته میان سنگین و نیم سنگین، درهم‌شکستند.

خبرگزاری رسمی شوروی دیروز اعلام کرد :

دووزنه‌بردار روسی : «داوید ریگرت» و «والری ـ شاری» ، در حرکات پرس و یکضرب رکورد های جهانی دسته های‌میان سنگین‌و نیم سنگین جهان را ترقی داده‌اند.

«داوید ریگرت» وزنه‌بردار میان سنگین شوروی ، در حرکت یکضرب رکورد جهانی این وزن راکه قبلا خودش بر جای نهاده بود ، یک ونیم کیلو گرم ترقی داد و آنرا به ۱۶۷٫۵ کیلو گرم رساند .او در حرکت پرس نیز با بلند کردن ۱۹۸ کیلو گرم وزنه ، رکورد جهانی پرس میان سنگین راکه به‌«هانس‌بی‌تنبرگ» سوئدی تعلق داشت ، ۲٫۵ کیلو گرم ترقی داد .

دردسته نیم‌سنگین نیز، «والری‌شاری» وزنه‌بردار روس موفق شددر حرکت یکضرب۲ کیلو گرم رکورد قبلی جهان‌را کهبه«رومن‌روسف» بلغاری تعلق داشت ، ترقی دهد،او در این حرکت ۱۵۸ کیلو گرم وزنه را بالا برد .

اعتراض در فوتبال خوزستان

اهواز ـ بدنبا شکست تیم «پاس» اهواز از تیم فوتبال «نیشکر» هفت‌تپه در مسابقات قهرمانی فوتبال باشگاه های خوزستان ، امروز تیمهای «پاس» اهواز، «شهباز» خرمشهر، «ایرانگاز» آبادان و «پرسپولیس» بهبهان ، بعنوان اعتراض به عضویت مصطفی صدری (بازیکن شماره ۱۳) در تیم «نیشکر» هفت‌تپه ،نامه‌ای به سازمان تربیت بدنی خوزستان تسلیم کردند .

دراین اعتراضیه نوشته شده است : «صدری در مسابقات دسته یکم باشگاه های تهران همراه باتیم آتش‌نشانی شرکت کرده و حق شرکت در تیم هفت‌تپه را نداشته‌است..»

موضوع از طریق اداره تربیت بدنی خوزستان به فدراسیون فوتبال کشور اطلاع داده شده و تا اعلام نظر فدراسیون فوتبال کشور، نتیجه مسابقات فوتبال باشگاهی خوزستان ، اعلام نخواهد شد .

«فریزیر» نوچه‌اش را برای مشتزنی بامحمد علی‌کلی‌فرستاد!

«محمدعلی کلی »قهرمان معروف مشتزنی جهان که برای مبارزه با «بلولوئیس » مشتزن هموطن خود به «دوبلین» پایتخت جمهوری ایرلند رفته ،دیروزدراولین جلسه تمریناتش پس ازورود به «دوبلین »شرکت جست وزمانی که در وسط رینك یك مشتزن برای تمرین‌در مقابل او قرار گرفت،ابروانش درهم رفت واندیشناك و در شگفت شد زیرااین‌مشتزن ازنوچه‌های«جوفریزیر»وکیسه بوکس او بود !

«محمد علی که در وسط رینك سخت برآشفته بود، سرمشتزن و حریف‌تمرینی خود فریاد کشید :

«پیش از آنکه بینی‌ات راخرد کنم ، گورت را گم کن وبزن بچاك ! من‌خوب میدانم که‌جوفریزیر تورا به اینجا فرستاده تا از نزدیك ریزه کاریهای‌مرا در وسط‌رینك ببینی ! ولی به ارباب‌ترسویت(جوفریزیر) بگو که این کار ها به او کمکی‌نمی کند . خودش شخصا باید بوسط رینك بیاید تامن یادش‌دهم،مشتزنی یعنی چه !»

قبل‌از ورود محمد علی به سالن‌تمرین،جمعیت انبوهی‌در خارج ازسالن مدت ۹۰دقیقه درانتظار ورود او بودند تا قهرمان دوست داشتنی خود را از نزدیك ببینند .»

«آروم» سخنگوی برنامه های محمد علی امروز اعلام کرد :

قرار است که دراواخر سپتامبر جاری «شهریورماه» محمد علی درآفریقای‌جنوبی رویاروی «هانری کلارك » مشتزن کالیفرنیائی وهموطن خود قرار گیرد . گرچه‌ دولت آفریقای جنوبی‌جوابی مبني بر قبول یارد پیشنهاد برگزاری‌مسابقه‌این‌دومشتزن رسما نداده‌است .

تلویزیون
نوبل
NOBEL

استخدام نقشه‌کش
در یك شرکت معتبر بامزایای استخدامی کامل بخدمات یکنفر نقشه کش دارای دیپلم و حداقل دوسال تجربه وتسلط بزبان انگلیسی نیاز میباشد باصندوق پستی ۳۳۴۲ مکاتبه فرمائید

مفت‌نشده ارزان‌شده
بعلت‌فروش فوق‌العاده‌مدت محدودی شیك‌ترین‌لباس‌کودکان را فقط به‌بهای پارچه‌آن میتوانید بخرید
بورس کادوئی کودك
فروشگاه شماره ۱ سه‌راه شاه پاساژ دیبا
فروشگاه شماره ۲ میدان فوزیه. بازار پارس

اطلاعات دختران و پسران
برگزار کننده مسابقات بزرك برای دانش‌آموزان
اینبار نیز اقدام به
بزرگترین مسابقه‌معلومات عمومی
برای‌دانش‌آموزان کرده‌است
هردانش آموز در هرسنی که باشدمیتواند در این مسابقه شرکت‌کند.
روز شنبه ۲۴ تیر ماه مجله اطلاعات دختران و پسران را تهیه کنید ودر این مسابقه شرکت نمائید .

کوپ الکساندر
گیسوی شوی وپوش بانوان
ویك سربازان
پروك جوانان
هرپیس آقایان
باقساط ماهیانه
فقط ۲۰ تومان
I.B.S.
آی بی اس پهلوی جنب سینما امپایر تلفن ۶۲۳۹۰۰

شرکت ا.ارسطوزاده وپسران
نماینده انحصاری
موتوردیزل بمفورد- موتورپمپ معروف آلکون
ویبراتوربنزینی- برقی- کمپرسوری- شمشه‌ای ترمیکس
کامپاکتور- بتون وخاك ترمیکس- انواع لوازم
یدکی اصلی ماشین آلات فوق
خیابان سعدی ۶۹۰-۶۸۶
تلفن ۳۱۵۸۴۱ - ۳۱۹۸۳۹ - ۳۱۵۷۱۲

تریا قنادی پارامونت
دکوراسیون جدید شروع بکار کرد تلفن ۷۵۳۴۹۵

«هومر» جوانی ۱۸ ساله ، پر جوش و خروش ، عاشق موسیقی‌و منعکس کننده‌آمال و آرزو های جوانان عصر خویش ... او برای نخستین بار در این قصه دلپذیر با حقیقت عشق‌و زندگی روبرو می‌شود . . .

برنامه آینده
سینما
ریولی
هومر
رنگی

"Homer"
باشرکت : دون اسکاردینو
تیزافارو - الکس نیکول
سنترفیلم

SIERA
تلویزیون سیرا
۲۴ اینچ ، اتوماتیک ، باضمانت وسرویس مجهز
از ۵ مدل تلویزیون مبله وبسیارزیبای سیرا حتماً یکی راخواهید پسندید.

نمایندگان محترم سیرا
در تهران و شهرستانها برای خرید به :
شرکت سهامی رادیوالکتریک ایران
تهران - خیابان شاهرضا - ساختمان فیلیپس
مراجعه نمائید
تلفن : ۵-۶۶۲۲۸۱
تلگرافی : رادیوالکتریک - تهران

کولرگازی
توشیبا
درسه‌مدل‌مختلف

باقدرت ۱۲۰۰۰ - ۱۶۰۰۰ و ۲۳۰۰۰ بی تی یو
قابل استفاده باولتاژهای مختلف برق درسراسر کشور
Toshiba
توشیبا سازنده بیش از ۶۰۰۰ نوع لوازم الکتریکی والکترونیکی

خبرهای کوتاه

گل فرح

آنژه ـ خبر گزاری‌فرانسه‌ـ علیاحضرت شهبانوی ایران قبول کردند نام‌ایشان‌بر یك نوع گل «رز» درفرانسه‌نهاده شود . گل سلطنتی مذکور درمراسم عید گل های رزدر «دو‌ـلافونتن » که شهر کوچکی درناحیه « آنژه » فرانسه است‌به‌نمایش‌گذارده شد .

افتتاح این مراسم سنتی روز ٤شنبه گذشته توسط خانم «کوانتا »همسر وزیر سابق کشاورزی فرانسه‌انجام شد .

کالاهای صنعتی و کشاورزی ایران در نمایشگاه دمشق

ازروز سوم شهریور ماه‌آینده تاسی‌ام شهریور در دمشق یک نمایشگاه صنعتی و کشاورزی وکالا های مصرفی برگزارمی ـ شود .

مقدمات شرکت ایران دراین نمایشگاه قبلا فراهم شده است وطی دوروز آینده چند تن از مقامات مرکز توسعه صادرات ایران بـرای شروع عـملیات ساختمانی غرفه کالاهای ایران که‌درمساحتی نزدیک به ٦٠٠ مترمربع در نظر گرفته شده است عازم دمشق خواهند شد.

سفررئیس دانشگاه‌ملی

آقای پروفسور پویان رئیس دانشگاه ملی ایران برای‌مطالعه در امور دانشگاه های اروپا و آمریکا دیروز صبح به اروپـا عزیمت‌کرد.

کنکور کلاسهای شبانه

مشهد ـ کنکور شبانه دانشگاه مشهد در شهریور ماه آینده انجام میشود و این درصورتی است که شورای دانشگاه‌مشهد آنرا تصویب کند .

سال گذشته کنکور دوره شبانه دانشگاه مشهد ، درآبان ماه برگزارشدو چنانچه‌پیشنهاد دانشکده علوم‌مبنی بر برگزاری کنکور شبانه دانشگاه در شهریور ماه آینده در شورای دانشگاه مشهد تصویب شود ، کنکور شبانه دو ماه زودتر از سال گذشته انجام خواهد شد. ولی‌هنوز تاریخ دقیق برگزاری کنکور شبانه دانشگاه مشهد اعلام نشده است .

اصفهان ـ نتیجه‌کنکورکلاس های شبانه دانشگاه اصفهان ، اعلام شد .

در دوره شبانه دانشگاه‌اصفهان ٢٦٧ نفر در ٦ رشته پذیرفته شده‌اند که اسامی قبولشدگان بوسیله کامپیوتر مشخص و به آدرس آنان فرستاده میشود .

سخنرانی در دانشگاه پلیس

صبح امروز آقای‌دکتر ولیان وزیر تعاون وامور روستا هاطی سخنرانی مبسوطی هدف و وظائف و نقش برنامه اصلاحات ارضی در امنیت و استراتژی ملی‌رابرای دانشجویان دانشگاه پلیس تشریح کرد .

مشروح سخنرانی وزیر تعاون‌و امور روستاها در شماره آینده منتشر خواهد شد .

موفقیت فیلم تپلی

فیلم تپلی در فستیوال«سن‌ـ سباستین» مورد تـوجه قـرار گرفت .

اداره کل امور سینمائی‌کشور امروز اعلام داشت بـراساس گزارش نماینده رسمی این‌اداره در فستیوال سن سباستین در روز ایران ٥ فیلم مستند ٤فیلم داستانی از سینمای ایران بنام های فرار از تله ـ قلندر ـ آدمک و تپلی بطور جنبی بـه نمایش گذاشته شد .

فیلم تپلی مورد تـوجه و استقبال فستیوال «سن‌سباستین» قرارگرفت و ضمن مذاکره با مقامات سفارت ایران مقرر شد این فیلم در هفته فیلم ایران‌در مـادرید نیز بـمعرض نمایش گذاشته شود .

جلسه شعر

ساعت‌شش بعدازظهرفردا جلسه‌شعر باشرکت چندتن ازشاعران در انجمن قلم‌دائر خواهدبود.

پیش بینی هوا

هوای سواحل دریای‌مازندران نیمه ابری که در استان‌گیلان گاهی‌ابری همراه با بارندگی ها ی‌پراکنده ، هوای استان های‌آذربایجان کمی تاقسمتی ابری‌گاهی همراه با بادشبتا شدید در سطح زمین .

هوای استان خوزستان ، سیستان ، بلوچستان وتهران صاف همراه با کمی ابر و غبارآلود .

گرمترین‌نقطه‌در ٢٤ ساعت گذشته اهواز با حداکثر ٤٧ و حداقل ٢٧ ، خنک‌ترین نقطه کرمـان با حداکثر ٣٢ وحداقل١٠درجه بوده است. حداکثر درجه حرارت‌دیروز تهران ٣٤ وحداقل ٢٣درجه بوده است .

بازگشت والاحضرت ولیعهد

بعد از ظهـر امـروز ،والاحضرت ولایتعهـد و والاحضرت هـا شاهدخت فرحنازوشاهپور علیرضا از سفر اروپا به‌تهران مراجعت میکنند،والاحضرت‌ها سه‌هفته قبل به‌سن‌موریتس عزیمـت کردندوسر کار علیه خانـم فریده دیباهفته گذشته بـه والاحضرت ها ملحق‌شدند .

مشاور نخست‌وزیر

از طرف آقای هویدا نخست وزیر فرهاد نیکوخواه معاون وزارت اطلاعات به‌سمت مشاور نخست وزیر منصوب و ازصبح امروز در کاخ نخست وزیری سرگرم‌به‌کار شد .

نیکوخواه پنج سال و نیم در مقام معاونت وزارت اطلاعات انجام وظیفه کرد و قبل از آن رایزن مطبوعاتی ایران در رم بود ودر جریان برگزاری جشن های دوهزارو پانصد ساله بـه دریافت نشان درجه دوهمایون مفتخر گردید.

آقای نیکوخواه که لیسانسیه علوم سیاسی دانشگاه تهران است مدتی قائم‌مقام شهـردار تهران بودو در بنیاد پهلوی‌نیز سمت های مختلفی داشت .

بازگشت سفیر ایران به چین

آقـای عباس آرام سفیر شاهنشاهی در چین که برای تقدیم گزارش‌ماموریت خود دو هفته پیش به تهران آمده بود عصر دیروز تهران را بقصد پکن ترک کرد .

دوبار امتحان برای مردودین کلاسهای اول متوسطه

به کلیه دانش آموزان مردود کلاسهای اول متوسطـه دبیرستانهای روزانه وشبانه و داوطلبان آزاد کلاسهای مذکور اجازه داده شد کـه دو نوبت دیگر در امتحانات شرکت نمایند .

امتحانات این عده در شهریور ماه و آذرماه انجام خواهد شد .

معدل کلیه دروس‌امتحانی (کتبی ، شفاهی ، عملی) شرکت کنندگان نباید کمتر از ١٠ باشد . ضمنا نمرات دروس قرائت ، دیـکته ، انشاء فارسی آنان نیز نباید کمتر از ١٠ باشد .درسایر دروس حداقل نمره ٧تعیین شده است . چنانچه دانش آموزی در یک یا دودرس نمره کمتر از حد نصـاب مقرر داشته باشد بشرطی که‌نمره صفر نگرفته و غیبت نکرده باشد برای یکدرس باداشتن معدل ١٠و برای دو درس با داشتن معدل ١٢ قبول می‌شود .

تاسیس دانشسرا ها

دانشسراهائی برای‌تربیت آموزگـاران دبستان هـای روستاها تاسیس میشود این دانشسراها داوطلبانی راکه دارای معلومات کلاس سوم میباشند می‌پذیرند و بعد از یکسال تحصیل به آموزگاری دبستان های روستاهامشغول میشوند .

همکاریهای کشاورزی با یوگسلاوی

دکتر آنتون‌وراتوسامعاون نخست وزیر یوگسلاوی روز پنجشنبه‌با منصور روحانی وزیر کشاورزی و اعضـای هیئت نمایندگی ایران کـه سرگرم بازدید از یوگسلاوی هستند ملاقات کرد .

در این ملاقات همکاری های کشاورزی بین دوکشور ایران و یوگسلاوی و طرح های افزایش این همکاری مورد مذاکره قرار گرفت .

ادارات جدید آموزش و پرورش

کلیه ادارات آموزش و پرورش تهران که‌درخیابان‌پارک شهر شمالی قرار داشت بـه ساختمان دیگری منتقل گردید.

این ساختمان که استیجاری و ٤ طبقه است در خیابان‌وصال شیرازی ، نرسیده به تخت ـ جمشید قراردارد . محل قبلی آموزش و پرورش تهران‌همان طوریکه قبلاباطلاع خوانندگان رسید بدبیرستان بزرگ تهران اختصاص داده شده است .

سه اداره جدید که در اداره آموزش‌و پرورش تهران دایرشد عبارتست از اداره امتحانات ، اداره تربیت معلم‌واداره تعلیمات فنی و حرفه‌ای ،ادارات‌مذکور بزودی کار خود را آغازمیکنند

٣ خرابکار دستگیر شدند

ماموریـن انتظامی در هفته گذشته دو نفر از عناصری را که در اصفهان به فعالیت خرابکارانه اشتغال داشتند دستگیر نمودند . در تحقیقات روشن گردید که افراد مذکور پس از انفجار بمب در هتل شاه‌عباس اصفهان در صدد اجرای چند برنامه خرابکاری دیگر بودند و یکی از کارمندان ذوب آهن به نام رضا عسکریه نیز با آنها ارتباط داشته است .

ماموران در مورد دستگیری رضا عسکریه که از اصفهان متواری شده بود اقدام کردند و نامبرده در تاریخ ١٩ تیرماه خود را در تهران به شهربانی کل کشور معرفی کرد .

در تحقیقاتی که ازمشارالیه وسیله ماموران انتظامی بعمل آمد مقاصد افراد خرابکار مذکور روشن شد و مشخص گردید که این افراد برخی از مراکز حساس کارخانه ذوب آهن آریامهر را در اصفهان شناسائی کرده‌اند و باوسائلی که تهیه کرده بودند در نظر داشتند در تاسیسات مذکور مبادرت‌به اقدامات خرابکارانه وسیعی بنمایند ولی بر اثر بازداشت دونفر مذکور ومعرفی نفر سوم مقاصد خرابکارانه آنها خنثی گردید .

نتایج کنکورسراسری معلوم‌شد

اسامی قبولشدگان دوشنبه اعلام میشود

از ٦٠ هزار شرکت کننده ده هزار نفرپذیرفته‌شده‌اند

نتایج کنکورسراسری‌دانشگاهها و مدارس عالی دولتی که امتحانات آن شنبه و یکشنبه هفته گذشته انجام شده بود تعیین گردید دیشب کار مرکز محاسبات دانشگاه صنعتی آریامهر که مسئول تصحیح اوراق‌و استخراج نتایج‌متجاوز از شصت هزار شرکت کننده این کنکور بود خاتمه پذیرفت و اسامی‌پذیرفته شدگان‌تکثیر گردید که امروز تحویل مقامات وزارت علوم و آموزش عالی داده میشود .

امروز وزارت علوم‌و آموزش عالی اعلام کرد که اسامی پذیرفته شدگان کنکورسراسری روز دوشنبه اعلام میگردد واز بین ٦٠ هزار شرکت کننده متجاوز از ده هزار نفر به چهارده دانشگاه کشورومدارس عالی دولتی راه یافتند.

ماشینهای کمپیوتر کمتر از یکهفته چهارصد هزارپاسخنامه را تصحیح کردند و از بین‌این چهارصد هزار پاسخنامه و ششصد هزار رشته انتخابی ، ١٠٠٤٠ نفر را برای راه یافتن به دانشگاه‌ها و مدارس عالی تعیین کردند ، پس از اعلام نتایج کنکور از روی اسامی پذیرفته شدگان کارتهای ورود بجلسات کنکورآنان جدامیشود و برای دانشگاهها و مدارس عالی‌ارسال‌میشود. تادانشگاهها و مدارس عالی از روی عکس کارتهای ورود بجلسات کنکور پذیرفته شدگان را با تطبیق صورت دانشگاه صنعتی‌آریامهر ثبت نام نمایند. از هشتادهزار نفری که در کنکور ثبت نام کردند در حدود ٦٠ هزار نفر امتحان دادند و بقیه بعلت عدم موفقیت در امتحانات ششم متوسطه نتوانستند در کنکور شرکت کنند و بقیه این شصت هزار نفر در کنکور های متعدد مدارس عالی خصوصی شرکت میکنند و در حدود ده هزار نفر نیز در سایرموسسات پذیرفته و بقیه با قبولشدگان شهریور بخدمت سربازی‌میروند و یا اگر مشمول نباشند بکار دیگری مشغول میشوند وجمعی هم به انتظار کنکور آینده می‌نشینند .

هجوم‌دهها‌هزار نفر به‌سواحل‌شمال

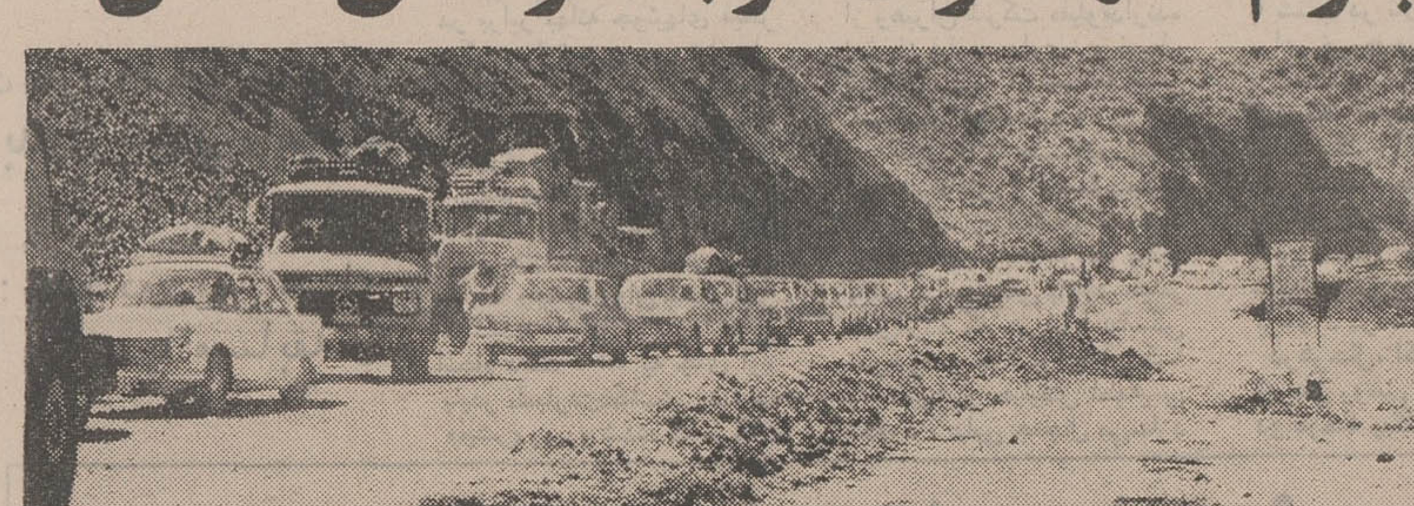

دردوروز تعطیلات آخر هفته جاده چالوس روزهای شلوغ و پررفت وآمدی را پشت سرگذاشت . عکس که‌درساعت نه‌ونیم صبح روز پنجشنبه گرفته شده بخوبی شلوغی جاده را نشان میدهد .

بقیه از صفحه آخر

امواج بدریای بابلسر رفتند و غرق شدند . اینده در مناطقی غرق شدند که زیر نظر ناجیان غریق نبود.

اولین نفر مصطفی مدبریان بیست‌و یکساله ، اهل مشهد دانشجوی سال اول رشته‌ریاضی دانشگاه مشهد بود، وی ساعت هفت ونیم بعداز ظهرپنجشنبه‌در یك منطقه ممنوعه‌واردآب‌دریای بابلسر شدو جسدش ساعت نه شب از آب گرفته شد.

دومین غریق مهدی محمد نوری فرزند «علی» بیست و پنج ساله ساکن تهران بودکه در خط شرقی دریای بابلسر بدریا رفت‌و غرق شد

یخ قالبی یکصد ریال

کمبود یخ یکی از مشکلاتی بود که همه مسافران دریای فریدونکنار باآن مواجه بودند، تنها کارخانه یخ‌سازی‌فریدونکنار باتمام فعالیتی که داشت قادر نبود یخ مورد نیاز مسافران را تامین کند

هوا آفتابی‌ولی‌دریا طوفانی بود

شهسوار ـدیروز باوجودی‌که هوای شهسوار آفتابی بودولی دریای ناآرام وطوفانی مانع‌شد که مسافران بتوانند از آب استفاده کنند.

بعلت‌انتشار گزارش‌های مربوط به بسته بودن راه هراز سیل فراریان از گرما از بعد ازظهر پنجشنبه به منطقه شهسوار سرازیر شدو تاساعت ده بعداز ظهر پنجشنبه کلیه هتل ها ، متل ها،مسافر خانه ها‌وکمپینگ های ساحلی مملو از مسافر شد.

در پلاژ های عباس آباد، نشتارود و کتالم نیز جمعیت بحدی بود که تازه‌واردین‌برای پیدا کردن جاسر گردان شده بودند و به منازل مردم‌می‌رفتند

راه هراز دیروز باز بود و یك اتومبیل دراین راه به دره افتاد ویك‌نفر جان‌خود را از دست داد.

***فرح‌آبادساری ـ دیروز دریای فرح آباد ساری‌برخلاف سایر نقاط ساحلی آرام بودو بیش از چهل هزار مسافراین منطقه توانستند از آب دریا استفاده کنند. بیست‌و پنج کیلو متر ساحل دریاهای فرح آباد ساری تاکنون چنین مسافری را بخود ندیده بودو پلاژها وسایر مناطق مسکونی مملو از مسافر بود.**

در خلال دو روز گذشته یخ در ساری وفرح آباد نایاب‌شده بود ومسافران ازاین لحاظ در مضیقه بودند.

تنها واقعه‌ای که در ساری رخ‌داد، غرق شدن دختر بیست ساله‌ای بنام « خدیجه محمدی» در رودخانه تجن بود .

غرق شد

پسر بچه ١٢ ساله‌ای که هنوز هویتش اعلام نشده است در دریای فریدونکنار غرق‌شد.

٤٥ هزار اتومبیل

طبق گزارش خبرنگار ما عصر ٥ شنبه ٤٥ هزاراتومبیل از طریق راه چالوس(در دست تعمیر) و راه رشت عازم شمال شده بودند.

در مسابقات کشتی ارتش های جهان

کشتی گیران‌ایران ٩ پیروزی ویک‌شکست‌داشتند

★ تیم کشتی ارتش ایران از مقام قهرمانی خود دفاع میکند

دردومین روز مسابقات کشتی آزاد ارتشهای جهان که‌با حضور ٧ کشور و ٦٧ شرکت کننده از دیروز در استادیوم «ماهیس ١٩» شهر آنکارا آغازشد ، کشتی‌گیران ارتش ایران که‌مدافع عنوان‌جهانی هستند ٩ پیروزی و یک شکست بدست آوردند .

نتایج‌حاصله کشتی گیران‌پیروزمند ایران در دوره سوم ازاین قرار است .

در ٤٨ کیلو :غلامرضا عسگری بابرتری بیش از ١٠ امتیازقهرمان ترکیه را شکست داد .

داریوش واعظی شرکت کننده٥٢ کیلوی ایران قهرمان یونان را با ضربه فنی مغلوب کرد .

محسن فرموشی دارنده مدال طلائی سال پیش در سومین‌مبارزه قهرمان ترکیه رابابرتری کامل شکست داد .

در ٦٢ کیلو ابوطالب طالبی ، کشتی گیر یونان‌را بابرتری‌شکست داد .

دروزنهای ٦٨ ، ٧٤ ، ٨٢ کیلو محمدخرمی ، محمدرضا طاهری و علی بیات کشتی گیران الجزایر ، ایتالیا و مصر را مغلوب کردند.

در ٩٠ کیلو ایران تنها شکست را متحمل شد . زینلی زاده‌قهرمان سال پیش ارتشهای جهان‌در برابر شرکت کننده ترک مغلوب شد و بااین شکست بمقام چهارم رسید.

در ١٠٠ کیلو ابوالفضل انوری قهرمان یونان رابرد و در آخرین مبارزه مسلم اسکندرفیلابی قهرمان امریکائی را باضربه فنی مغلوب کرد .

تیم ارتش ایران که سال پیش‌با ٧مدال طلا فاتح مسابقات ارتشها شده بود این بار نیز در جمع تیم های ترکیه‌ـ امریکا ـ ایتالیا ـ الجزایر ـ مصر ـ یونان‌ـ پرامید‌ترین تیم شرکت کننده برای کسب عنوان قهرمانی است .

از محل عطیه شاهنشاه آریامهر

ساختمان مسجداعظم قم تکمیل میشود

مبلغ ده میلیون ریال ازمحل عطایای شاهانه و چهار میلیون ریال نیز از محل بودجه آستان قدس رضوی برای تکمیل بنای مسجداعظم‌شهرستان‌قم‌اختصاص یافت .

آقای منوچهر آزمون معاون نخست وزیرو سرپرست‌سازمان اوقاف کشورشب گذشته‌هنگامی که علما و روحانیون و مردم قم از نماز جماعت مغرب و عشا فراغت حاصل کرده بودند این بشارت را در محل مسجداعظم قم باطلاع آنان‌رسانید و اضافه کرد :

همانطور که میدانید ساختمان مسجداعظم‌درزمان‌حیات‌حضرت آیت‌الله بروجردی آغاز شد و تاکنون میلیون ها تومان برای این بنا که یکی از شاهکار های عصر حاضر بشمار میرود خرج شده‌است‌ومسلمانان خیراندیشی با رغبت کامل در این راه سهیم بوده‌اند . تا این بنا روز بروز عظمت و اعتبار بیشتری پیدا بکند و خیلی خوشحالم که امروز فرزندان برومند حضرت آیت‌الله بروجردی راه پدر را دنبال کرده‌اند و فعالیت میکنند تا این بنای عظیم اسلامی‌هرچه زودتر تکمیل شود .

آقای آزمون اظهار داشت این نظر خیر بعرض شاهنشاه آریامهر رسیدومعظم‌له همانطور که همیشه در طول زندگیشان نشان داده‌اند که عمیقا به‌مبانی دین اسلام‌معتقدند مقررفرمودند که مبلغ ده میلیون‌ریال از محل عطای ملوکانه برای تکمیل این مسجد اختصاص داده شود .

علاوه‌بر این اوامری صادر فرمودند که مبلغ چهار میلیون ریال دیگر از اعتبارات آستان‌قدس رضوی برای تکمیل این بنای عظیم اسلامی درنظرگرفته شود .

دنباله اخبار خارجه

پاکستان‌ازسیتوخارج‌شد

اسلام‌آباد ـ پرزیدنت ذوالفقار علی‌بوتو رئیس جمهوری پاکستان درپارلمان اینکشور اعلام کرد که پاکستان از عضویت پیمان‌جنوب شرقی آسیا (سیتو) خارج‌شده است .

بوتو ضمن تشریح قراردادا‌خیر « سیملا » به نمایندگان پارلمان اطلاع داد که پاکستان دیگر در سیتو عضویت ندارد ، لیکن از این‌پس با فعالیت بیشتری به عضویت در سازمان پیمان مرکزی « سنتو » ادامه خواهدداد .

پاکستان نیز ازمدتها قبل چون فرانسه در پیمان سیتو نقش «نظامی » نداشت وهردو کشوراز شرکت درهفدهمین‌اجلاس‌شورای پیمان جنوبشرقی آسیا که ماه گذشته در « کانبرا » تشکیل شد خودداری کردند .

بوتو گفت اگر سنتو تعهدات خود را در قبال پاکستان‌انجام ندهد پاکستان ازاین پیمان هم خارج میشود .

انورسادات برای رفع بحران به‌لیبی رفت

بیروت ـ روزنامه‌النهار چاپ بیروت در شماره امروز خود نوشت انورالسادات رئیس جمهوری مصر روز پنجشنبه در گرماگرم مبارزه قدرت در لیبی شخصا به طرابلس پرواز کرد و کشمکشی را که بین‌القذافی و دیگر رهبران اینکشور درگرفته بود ، حل و فصل کرد .

گزارش روزنامه‌لبنانی هنگامی‌چاپ می‌شود که گزارش های ضدونقیضی درباره سرنوشت معمرالقذافی در سراسر جهان انتشار یافته ، و حاکیست که‌وی طی یک کودتای بدون خونریزی از قدرت برکنار شده و دریک سربازخانه اطراف‌طرابلس‌زندانی است .

النهار که معمولا آگاه‌ترین منبع خبری در مسائل کشور های عربی است‌درگزارش خود اضافه می‌کند که کشمکش لیبی روز دوشنبه با اعلامیه عمومی شورای انقلاب لیبی آغاز شد . در این اعلامیه انتصاب سرگرد جلود به نخست‌وزیری به آگاهی مردم لیبی‌میرسید. النهارمینویسد:قذافی مایل بود یک کابینه غیرنظامی با شرکت تکنوکرات‌ها تشکیل شود درحالیکه رقبای وی می‌خواستند در دولت جدید بیشتر نظامیان عضویت داشته باشند.

النهار اضافه می کند : سرانجام انورالسادات یک سفر ناگهانی چهارساعته به طرابلس کرد و کشمکش رفع گردید .

در یک کودتا ، قذافی ازحکومت برکنارشد

لندن ـ گاردین . روزنامه معتبر گاردین چاپ لندن درشماره‌امروز خود نوشت که اطلاعاتی از منابع موثق عربی بدست آورده که تایید میکند معمرالقذافی رهبر لیبی از قدرت خلع‌شده است .

گاردین اضافه میکند قذافی روز سه شنبه دریک کودتای بدون خونریزی و بوسیله عبدالسلام جلود مرد شماره ٢ که بتازگی مامور تشکیل کابینه لیبی شده‌بود برکنار گردیده است .

گاردین مینویسد : افسران‌ارتش قذافی را پیش از آنکه بتواندیک نطق رادیوئی خطاب به مردم‌لیبی ایراد کند زندانی کردند قذافی قصد داشت از مردم لیبی درمورد مبارزه قدرتی که میان‌وی‌واعضای نظامی شورای انقلاب‌لیبی‌درگرفته بود ، استمداد کند .

توضیح

در جدول امروز ، سطر های ١٢و ١٣ ، ستون اول (افقی) جابجا شده که بدینوسیله توضیح داده میشود .

شهرداری برای عروسی جوانان ، تالار میسازد

★شهردارپایتخت:شهرداری این تالارها را به رایگان‌در اختیار عروس وداماد های جوان قرار می‌دهد .

شهرداری‌پایتخت برای‌برگزاری مراسم عقد و ازدواج جوانان ، چندتالارمخصوص ایجاد می‌کند .اولین تالار عقد و ازدواج شهرداری‌درمجمع رفاه شهری احداث میشود .

خبرنگار ما گزارش می ـ دهد :

امروزشهرداری پایتخت‌قطعه زمینی بمساحت ٣٠ هزارمتر مربع‌در شهر ری خریداری‌کرد تا طرح تاسیس یک مرکز رفاه را پیاده کند . در این‌محل یک‌مرکزرفاه شامل : زمین‌چمن فوتبال‌ـ تالار اجتماعات ـزمین والیبال و بسکتبال ـ کتابخانه‌ـ استخر شنا ـ مرکز درمانی و یک تالار ویژه برگزاری مجالس جشن و عروسی ، ایجادخواهد شد.

رابطه تحصیلات دبیرستانی با کنکور

سازمان شاهنشاهی بازرسی آموزش‌عالی ‌و‌پژوهش علمی دربار شاهنشاهی تحقیقی در بررسی اعتبار امتحانات انتخاب دانشجو نموده‌است‌ونشریه‌جامعی درمورد رابطه های تحصیلات دبیرستانی ،امتحانات نهائی و کنکور دانشگاه‌هاووضع‌تحصیل دبیرستان‌ها منتشر نموده‌است.

بهمین جهت صبح امروزآقای دکتر محمد باهری معاون امور اجتماعی دربار شاهنشاهی و سرپرست این‌سازمان‌توضیحاتی درمورد انتشار این نشریه وکار های تحقیقی که‌دراین زمینه‌شده است‌در اختیار خبرنگاران‌قرار داد.

★ چند مقایسه

دکترباهری گفت در سال ١٣٤٩ که‌این سازمان تشکیل شدوضع‌داوطلبان کنکور سال ٤٩ بررسی شد ، نمرات سه سال دوم متوسطه امتحانات نهائی ، معدل کل متوسطه ، نمره کنکور وتحصیلات آنان‌در دانشگاه ها جمع آوری شد که درسال ١٣٥٤ نتیجه آن روشن واعلام‌میشودولی‌مقایسه‌تحصیلات دبیرستانی بانمره کنکور پایان یافته‌و در این کتاب بررسی نمره های دوره دوم دبیرستان بررسی نمره های‌امتحان‌ورودی، مطالعه همبستگی های داخلی، نمره های دبیرستانی وامتحان ورودی و مطالعه رابطه نمره‌های دبیرستانی وامتحـان ورودی دانشگاه ها انجام یافته‌است .

دختران قوی‌ترند

دربررسی مختلفی که دراین کتاب انجام‌گردیده‌نشان داده شده‌است که استعداد دختران بیش از پسران ودربین پسران گروه ریاضی ، طبیعی ازادبی جلوترند. درزبان خارجه‌گروه ریاضی‌وبعد طبیعی ودرآخر گروه‌ادبی‌قرار دارند.

دختران در مواد عمومی وزبان قوی‌ترند ولی‌دردروس‌اختصاصی پسران وبخصوص دیپلمه های ریاضی وادبی ،پایه‌های‌سه‌گانه این‌بررسی هانتیجه‌ای که‌بدست آمده‌این‌است که رابطه‌امتحان کتبی نهائی‌به نمره کنکورقبول شدگان کنکورسراسری نزدیک تراست تا معدل سه‌سال آخر متوسطه.

آغاز مطالعه پیرامون

مرکز تولیدانرژی برق‌اتمی

احداث برق‌اتمی حدود ١٠٠ میلیون دلار هزینه خواهدداشت

وزارت آب وبرق مطالعه‌ایجاد مرکز انرژی اتمی برق را از سرگرفت‌و کارشناسان واحد برق این وزارت بررسی‌هائی‌در سطح کمی و کیفی اجرای‌طرح تولید برق با استفاده ازانرژی اتمی را آغاز کردند .

این مطالعات طی‌برنامه‌عمرانی آتی کشور وارد مرحله قطعی خواهد شد واحتمالااولین‌مرکز انرژی اتمی تولید برق ایران تاسال ١٩٨٠ بکار خواهد افتاد .

امروز یك مقام مطلع در این زمینه به‌خبرنگاراطلاعات گفت: درحال حاضررشد تولید و مصرف برق در ایران بیش از سی‌درصد استو این‌رشدمرتبا روبه فزونی است .

بهمین منظور وزارت آب و برق تولید برق ارزان را که لازمه توسعه سریع اقتصادی و بخصوص پیشرفت صنایع در کشورمیباشدموردتوجه قرار داده و تاکنون‌نیزدرموردا‌جرای‌طرح احداث مرکز انرژی‌اتمی‌تولید برق‌مطالعاتی انجام گرفته‌و به لحاظ امکانات اعتباری برنامه عمرانی آتی کشور وزارت‌آب وبرق‌مطالعات نهائی ایجاد این مرکزتولید برق‌را آغاز کرده است .

این‌مقام اضافه کرد مطالعاتی که قبلا پیرامون ایجاد مراکز اتمی تولید برق صورت گرفته حاکی‌است که‌احداث‌واحدبرق اتمی حدود یکصدمیلیون دلار هزینه دربرخواهد داشت .

مناسبات‌ایران‌وعمان‌درآستانه‌تحول‌جدید

مشاور عالیرتبه پادشاه عمان به‌تهران می‌آید

بدعوت وزیر خارجه «سید ثوینی‌بن شهاب» مشاورعالیرتبه سلطان‌قابوس بن سعید پادشاه عمان واستاندار مسقط در این هفته برای یک دیدار رسمی‌به تهران‌می‌آید.دیدار قریب‌الوقوع ثوینی نشانه روابط در حال گسترش تاریخی ایران و عمان است که سال گذشته پس از گذشت یک قرن وقفه با تغییرات در رهبری عمان مجددا برقرار شد و تهران پس از شناخت رژیم‌سلطان قابوس به برقراری مناسبات‌سیاسی‌در سطح‌سفارت با دولت مسقط اقدام نمود .

خلعت‌بری در سومین کنفرانس وزیران خارجه اسلامی که فروردین‌گذشته در جده تشکیل شد با ثوینی که ریاست هیئت نمایندگی عمان را در کنفرانس موردبحث برعهده‌داشت ، برای نخستین بار ملاقات و آشنائی حاصل‌کرد . هفته گذشته وزیر دارائی‌عمان‌نیز بطور خصوصی میهمان تهران بود .

مقامات وزارت خارجه‌مناسبات موجود ایران و عمان را در وضع‌دلپذیری از گسترش‌مداوم به‌آینده‌ای‌درخشان از همکاری های‌سازنده‌میان‌دو کشورهمسایه در خلیج فارس که تنگه هرمز فقط میان آنان حائل است توصیف می‌کنند.

علاقمندی تهران

این مقامات میگویند با توجه به‌علاقمندی ایران به بهره‌مندی از بهترین روابط با کشورهای همسایه‌در خلیج فارس وبخاطر «منافع‌مشترک» ، تهران برای توسعه‌و تحکیم روابط با عمان اهمیت فراوان قائل است و در این‌زمینه از هیچ گونه‌کوششی فروگذار نخواهد کرد .

مذاکرات ثوینی در تهران‌بدون شک آغاز یک سلسله همکاری های آینده ایران و عمان را پی‌ریزی خواهد کرد ، امامنابع سیاسی‌تهران‌ازافشای‌موضوعات مورد بحث شخصیت عمانی در سفر به ایران خودداری می ـ ورزند وچنین وانمود میکنندکه آماده بحث و گفتگو در کلیه مسائل مربوط‌به‌منطقه وروابط دو کشـور با مشاور پادشاه عمان اند .

ثوینی

در روستای «جان اکبر» رشت :

میلیونها «کرم» بیك خانه حمله کرده‌اند

هیچ نوع سمی این کرمها را از بین نمیبرد

رشت ـ «کرم های» مارپیچی که نوع آن‌معلوم‌نیست خانه‌ای را در روستای «جان‌اکبر» از توابع کوچصفهان واقع در پانزده کیلومتری رشت‌بمحاصره خود درآورده‌اند.

این کرم های ده سانتیمتری شبها برروی‌درو دیوار این‌خانه ظاهر میشوند بطوری که سطح دیوار ها و سایر نقاط خانه را می پوشانندوتعداد آنها غیرقابل شمارش است .

پس‌از حمله این کرم ها به خانه مزبور که‌متعلق به‌شخصی بنام «محمدصادق قلی‌زاده» می باشد ساکنین این خانه که دوازده نفر هستند محل‌سکونت خود را تغییر داده و به خانه های اقوام خود رفته‌اند .

هرچه از کرم ها کشته می شوند . بازهم افزایش میبابند . انواع و اقسام سموم حشره‌کش نیز برای کشتن کرم ها مورد استفاده قرار گرفته است ولی آنها در مقابل سموم مقاومت‌می کنند .

اکنون این خانه و کرم هائی که آنرا پوشانیده‌اند تخلیه‌شده است واهالی‌روستای «جان‌اکبر» از نزدیکی آن عبور نمیکنند .

گرمای وحشتناک خوزستان

در حالی که گرمای هوای طبس تا ٥٠ درجه بالا رفته درمشهدهوا سرد شده است

اهواز ـ گرمای شدید ، اهواز را بصورت جهنم سوزان‌درآورده است . هم‌اکنون (ساعت٨صبح) درجه حرارت هوا٤٩درجه‌بالای صفر است و هرلحظه برشدت گرما ، افزوده میشود .

دیشب گرما و شرجی، خواب‌را براهالی اهواز حرام کرد .

بعلت شرجی زیاد و گرمای شدید عده‌ای دیشب چندین‌بار در حوض آبتنی کردند و گروهی نیز در ساحل کارون‌شب‌رابصبح رساندند .

امروز زنی بنام زرین‌تاج بعلت شدت گرما دچار جنون شد و اورا به اداره‌پزشکی‌قانونی اهواز انتقال دادند.

درحالیکه گرمای ٥٠ درجه‌بالای صفر زندگی‌رابرای ساکنان طبس مشکل کرده است ، پریشب مشهدیها ، در اتاقهای « در » بسته وزیرپتو خوابیدند .

گرمای مشهد که تا چند روز پیش به ٤٤ درجه افزایش‌یافته بود ، ناگهان پایین‌آمد و بعلت تغییر ناگهانی هوا اکثر زایران دچار سرماخوردگی شده‌اند .

گزارش رسیده از طبس حاکی است : تب‌٥٠ درجه بر پیکر طبس شلاق میزند و شهر کاملا خلوت شده است . ساکنان شهر یاکوچ کرده وبه نقاط ییلاقی رفته‌اند ویا به‌سردابها‌پناه‌برده‌اند.

درساعات آتشزای روز (ساعت ١١ صبح تا ٥ بعدازظهر) کمتر کسی در خیابانها و کوچه‌های طبس ظاهر میشود و کسبه در این ساعات مغازه های خود را تعطیل میکنند . دیروز دونفر در طبس براثر گرمازدگی بیهوش شدند وروانه بیمارستان‌گردیدند.

طرح نرخ وتعرفه خدمات درمانی

طرح نرخ‌و تعرفه خدمات درمانی بیمارستان های‌خصوصی تهران بر مبنای لایحه جدید تامین درمان تهیه شده و قرار است این طرح بزودی برای تصویب ، تقدیم هیات دولت شود.

طرح مزبور شامل نرخ‌ها و تعرفه خدمات درمانی است که اهم آنها عبارتند از :

نرخ‌ویزیت پزشك در‌مطب‌ـ نرخ‌ویزیت پزشك در منزل ـ نرخ ویزیت‌پزشك‌دربیمارستان‌ـ نرخ اتاق عمل ـ بیهوشی ـ فیزیوتراپی ـ رادیولوژی و تختخواب .

براساس لایحه تامین‌درمان، کارمندان دولت و بازنشستگان از نظر حقوق به چهار گروه تقسیم میشوند . گروه اول که تا٥ هزار ریال حقوق دریافت‌می کند یك چهارم و گروه دوم که حقوق آنان تا ده هزارریال است یك سوم و گروه سوم که حقوق آنان تا ٣٠ هزارریال است یك دوم و بالاخره گروه چهارم که بیش ازسی‌هزارریال دریافت میدارد ـ سه چهارم حق بیمه را بایدشخصابپردازند و همچنین از ٥ تا٢٠ درصد نرخ‌و تعرفه های تعیین شده‌در طرح سهم آنان خواهد شد.

کلیه بیمارستان های‌خصوصی که طرف قرارداد با سازمان تامین درمان کشور میباشند موظف خواهند بود که‌براساس نرخ‌و تعرفه‌تنظیم‌شده کارمندان و بازنشستگان وخانواده آنان را در بیمارستان های خود بستری کنند.

حادثه در راه چالوس

براثر سقوط اتومبیل

یک‌خانواده ٥ نفری کشته‌شد

«مزرن‌آباد» چالوس‌ـ درسقوط اتومبیل به دره ، پنج نفر کشته شدند . حادثه ساعت ٦ بامداد امروزدر ٢٧ کیلومتری‌مزرن‌آباد روی دادو اتومبیل شماره٢٤٧٢١ تهران که با٤ سرنشین وبرانندگی حاج‌وجیه‌الله‌آسارایی از«آسارا»ی کرج عازم نشتارود بود. به دره عمیقی سقوط کرد .

در این حادثه راننده‌و کلیه سرنشینان اتومبیل که اعضای‌یک خانواده بودند ، کشته شدند .

هویت ٤ تن از مقتولین، حاج وجیه‌الله‌آسارایی»(راننده)وفروغ آسارایی ، قاسم آسارایی‌وفاطمه آسارایی اعلام شده ولی هویت پنجمین قربانی که‌یک‌زن‌بودهنوز معلوم نشده است .

سلسله گزارشهای اختصاصی اطلاعات از سازمان ضد بزهکاری ایران

اینها با نبوغ جنایتکاران مبارزه میکنند

چهارمرد چون شبح به درون خانه خزیدند و دربرابر چشمان وحشت‌زده کودک ۱۱ ساله، همه اعضای یک خانواده راسر بریدند

کارآگاه، درشهر قاتلین راجستجومی کرد، اما آن‌ها درده‌وپیش روی او بودند

از زمان‌هابیل و قابیل ، قتل و جنایت یکی از وقایع تعطیل ناپذیر زندگی بشر است . کسی به دلیلی کسی را میکشد . کسانی . کسانی را از نعمت زندگی محروم میکنند، و دراین میان قانون بوده و هست که داد مظلومین را از ظالمین میستاند . اما قتل هایی هم هست که قاتل آن‌نامشخص است و قانون نمیداند چه کسی را باید سزادهد . ومتاسفانه هرچه تمدن پیشرفت کرده و مغز انسان تکامل یافته قاتلین شیوه های کامل تری برای آدم کشی و فرار از مجازات‌قانونی ابداع کرده‌اند .

بهمین موازات ، سازمان های قانونی اجتماع نیز همواره در جستجوی طرق نوینی برای مبارزه با قاتلین و بزهکاران هستند .

امروزه در تمام کشور هاسازمان های کارآگاهی در صف اول مبارزین با متجاوزان و قانون شکنان قرار دارند واعضای همین سازمان ها هستند که شکارچی قاتلین و بزهکاران هستند .و ما در دومین گزارش از سلسله گزارش‌های تحقیقی واختصاصی اطلاعات‌درباره سازمان ضدبزهکاری‌ایران از لابلای پرونده ه ای شعبه یك اداره آگاهی مرکز ، از چگونگی کار عده مامورین آن که مبارزه با قاتلین ناشناس است ، گزارش هیجان انگیزی تقدیم میکنیم .

آتش در کویر

شب های منطقه یزد شکوهمند است . وقتی مهتاب شب است نورشیری‌رنگ‌عروس آسمان‌زیبائی های شب این منطقه کویری را جلوه‌ای خاص‌میدهد ، و وقتی هم مهتاب نیست سوسوی ستارگان در شب ظلمانی و مرموز کویر زیبا است ، دیدنی است ..

چند سال قبل ، در یکی از همین شبها ، وقتی جز صدای زمزمه مانند آبی که در یکی از جوهای معدود این منطقه جریان دارد صدای‌دیگری درسکوت ژرف شب کویر طنین نداشت ،ناگهان کسی در یکی از روستا های پراکنده منطقه یزد با تمام قوا فریاد زد :

ـ آتش ... آتش ...

با این فریاد ، روستا از خواب بیدار شد ،و مردم خواب آلوده، دلو به دست به سوی خانه‌ای که غرق در آتش بود هجوم بردند و پس از ساعتی تلاش ، آتش را خاموش کردند. وقتی روستائیان از کار آتش فارغ شدند ،سراغ ساکنین خانه را گرفتند و پس از جستجو آنها را در حالیکه سربر تن نداشتند و اجسادشان سوخته بود ، از زیر آوار بیرون‌آوردند. جنایتی به وقوع پیوسته بود ، کسی یاکسانی ، شبانه چون‌صاعقه بر سر ساکنان خفته خانه نازل شده ، سرشان را بریده و برای رد گم‌کردن خانه‌را به آتش‌کشیده بودند .اما چه کسی یا چه کسانی چنین جنایتی رامرتکب شده‌بودند؟ یزدی ها مردمی سلیم‌النفس و زحمت‌کش و مسالمت‌جو هستند، و بعید بنظر میرسید چنین جنایت فجیعی را یزدیها مرتکب شده باشند.

پیرمرد هشتاد ساله‌ای‌از ساکنان قریه مجاور که میگفت شعله های آتش را در سیاهی شب کویردیده و خود را به آنجا رسانده ، با مشاهده اجساد بی سر و سوخته مرد خانه ـ همسر اولاد پسر هیجده ساله‌ودختر پانزه ساله‌اش، در حالیکه اشک میریخت ،نفرین کرد :

بارلاها ! تو خود سزای قاتلین این معصومین را بده !

تحقیقات بی نتیجه

روز بعد، مجریان و ضابطین قانون از یزد به روستا آمدند . جنازه ها پس از انجام تشریفات قانونی دفن‌شدوبازپرس و مامورین تحت اختیارش تحقیقات همه جانبه‌ای را برای تعیین هویت قاتلین و دستگیری‌آنها آغازکردند. تحقیقاتی که هرچه‌بیشتر انجام میگرفت و دامنه آن گسترده‌تر میشد . بازپرس‌را مایوس‌ترمیکرد. مرتکبین این جنایت با مهارت و دقت و حوصله کافی کار کرده بودند و هیچ برگه‌ای‌از آنها بر جای نمانده بود . بدینجهت بازپرس سرانجام از اداره آگاهی پلیس مرکز استمداد کرد ، و این اداره یک مامور شعبه یک خود را که مخصوص رسیدگی به قتلها است به محل فرستاد تا پرده از این جنایت فجیع بردارد .

کارآگاهی که مامور میشود راز چنین قتل‌هائی را فاش کند جزو افراد استثنائی است که علاوه بر هوش سرشار ، اراده قوی و تیز بینی بینظیر ، باید صبور و مقاوم باشد . کارآگاهی‌که از تهران برای‌شناختن حادثه روستای‌حومه یزد اعزام‌شده‌بود چنین‌مشخصاتی داشت . او در حالی کار خود را آغاز کرد که حتی یک برگه و یک نشانه و حتی یک روزنه امید برای تعیین مشخصات قاتلین وجود نداشت . کارآگاه می باید از هیچ شروع کند و از هیچ هشروع کرد .

وقتی درشهری چون تهران قتلی اتفاق می‌افتد ، کارآگاه برای‌خود فرضیه‌های متعددی مطرح می‌کند، منجمله از خود می‌پرسد :

ـ مقتول مشروب می‌خورده ؟به چه‌مکان‌هائی رفت و آمد می‌کرده؟ معتاد به مواد مخدر بوده ؟ در مراجع انتظامی و قضائی سابقه‌ای دارد ؟ مبتلا به بیماری جنسی‌بوده است ؟ باچه کسانی رفت وآمد داشته است ، یک ماجرای عشقی درکار نبوده ؟و ..؟

پیدا کردن پاسخ این پرسش‌ها کارآگاه را به سوی مقصد رهنمون می‌کند . درانتهای‌این راه شخصی به‌انتظار کارآگاه ایستاده است .او کسی است که مورد سوء ظن کارآگاه قرار گرفته و کارآگاه‌چنان زندگی و کارهای او را تحت‌نظر می‌گیرد وبا چنان سرسختی ازاو بازجوئی می‌کند تاسرانجام از او اعتراف بگیرد . اما در موردجنایت روستای حومه یزد هیچ یک ازاین فرضیه‌ها قابل طرح نبود. مقتولین اعضای خانواده‌ای بودند که نه‌با کسی اختلاف داشتند ، نه‌اهل اعتیاد بودند، ونه‌هم یک‌ماجرای عشقی محرک قتل بوده است . کارآگاه روزهای بسیاری با روستائیان صحبت کرد و محل وقوع جنایت را بارها و بارها بازرسی نمود، اما حتی روزنه‌ای که او را بادنیای مووز مرتکبین جنایت ارتباط دهد ، نیافت . شکست‌های پیاپی نه تنها کارآگاه رامایوس نکرد بلکه موجب شد به دقت ومراقبت خود بیفزاید . یک نکته انحرافی در این ماجرا وجود داشت که او راگمراه می‌کرد .این نکته که ممکن نیست مرتکبین این جنایت دربین این روستائیان ساده دل باشند ، آنان قطعا از جمله شهرنشینانی هستند که تمام فوت وفن‌های جنایتکاری را می‌دانند، اما اینان چه کسانی هستند و محرکشان برای انجام جنایت‌چه بوده است ؟

ـ هیچ‌کس وهیچ‌چیزنمی‌توانست به‌این سئوال کارآگاه پاسخ دهد؟ کارآگاه روزبروز سرگشته‌تر و گیج‌تر می‌شد . تا روزی که در جمع روستائیان از زبان یک کشاورز شنید که سگ خانواده مقتول این روزها در کوچه‌های ده سرگردان است.

ـ پس خانواده مقتول سگی هم داشته‌اند.

ـ آن‌هم‌چه‌سگی ، شیر را پاره می‌کند !

ـ شب وقوع حادثه سگ کجا بوده است ؟

ـ درحیاط منزل ..

ـ عجب اپس چرا به قاتلین‌حمله نکرده ؟

ـ حتما آن‌ها را می‌شناخته.

این کلام ساده روستائی ساده دل ، کارآگاه رابه مجرای تحقیق جدیدی سوق داد. اواین فرض را که‌قاتلین‌حتما‌از شهرنشینان‌هستند، به دورافکند ودر بین مردم روستا به‌جستجوی ردپای قاتلین پرداخت. تحقیقات بعدی نشان دادخانواده مقتول چندبار برسرنوبت آبیاری مزارع با۴ نفر از ساکنین روستای مجاور اختلاف کمی‌پیدا کرده‌اند . یکی از این چهار نفر همان پیرمرد ۸۰ ساله‌ای بودکه در شب وقوع جنایت ، قاتلین رانفرین کرده‌بود، شهرت سه‌نفر دیگر نیزحاکی از خوش‌نامی و سربزیری آن‌ها بود. روستائیان می‌گفتند :

ـ نه ممکن نیست یک پیرمرد ۸۰ ساله باسه کشاورز ساده دیگربر سریک اختلاف خیالی کوچکسر چهارنفر را که یکی از آن‌هاحامله هم بوده ببرد.

ولی کارآگاه می‌گفت :

ـ کاملا ممکن است . در بسیاری از اتفاقات ، کوچکترین بهانه‌ها محرک بزرگترین جنایت‌ها بوده است.

کارآگاه پس از کسب اجازه از مقامات قضائی این چهار نفر را بازداشت کرد و آن‌ها را جداجدا ورودررو مورد بازجوئی قرارداد. اما هرچهارتن دخالت خود را در ماجرا انکار کردند . کارآگاه‌هرچه بیشتر می‌کوشید، کمتر موفق‌میشد.

صادق کرده ... شبح جاده‌ها... مردی که فقط راننده ها را می کشت ... نامش دلهره‌آور و جنایاتش‌بی سابقه وشریرانه‌بود

شبح جاده‌ها

در گزارش بعدی شرح مبارزه کارآگاهان را با اوو تنی چند از جنایتکاران معروف خواهید خواند .

شاهد خردسال

کارآگاه ناگزیر در همان حال‌که ۴نفر متهم با اجازه مقامات‌قضائی در زندان موقت بودند باردیگر به روستا بازگشت تاعلیه آن‌هامدارک جمع‌آوری کند.هنوز هم‌روستائیان ودیگران نظرکارآگاه رادر مورد مقصر بودن این ۴ نفر اشتباه می‌دانستند ، اما خود او اطمینان داشت قاتلین همین‌ها هستند.

در محیط روستا کاربرای یک کارآگاه واقعا دشوار است . روستائیان ساده هستندواز مسائل جنائی دنیای ماآگاهی بسیاراندکی دارند و نمی‌توانند به مامورین تحقیق کمک کنند. و بهمین جهت کارآگاه خیلی دیر از وجود یک شاهد خردسال عینی ماجراخبردار شد.

شبی که روستائیان چون شب های دیگر گردهم جمع شده‌بودند یکی از آن‌ها از چوپان خردسال خانواده مقتول حرف زد:

ـ طفلک ... از روزیکه خانواده اربابش مرده مثل دیوانه‌ها است.. هنوز هم نتوانسته جا ومکانی‌برای خودش دست‌وپا کند.

کارآگاه پرسید

ـیعنی چه ... مگر قبلا چکار می کرد؟

ـهیچی .. .این پسرك ده‌یازده ساله چوپانی رمه مقتول را می کرد . شب ها هم در خانه و اتاق همان هامی خوابید ... اما بعدازآن شب ویلان‌وسرگردان شده .

شگفتا ! چنین شاهد و یا حداقل مطلعی ، بواسطه روحیه بی تفاوت روستائیان و عدم آگاهی آن ها به دقایق امور جنائی از نظر کارآگاه پوشیده مانده بود !

داستان جنایت

کارآگاه بی معطلی به‌سراغ چوپان خردسال رفت و او را مورد بازجوئی قرار داد .پسرك خردسال وحشت‌زده بود و نمی توانست سخن بگوید ، امابر اثر دلداری های کارآگاه سرانجام به حرف آمد

ـارباب وزن‌وبچه‌اش و من در یك اتاق می‌خوابیدیم . آنشب نمی دانم چرا خوابم نمی برد ، در حالی که ارباب و زن و بچه‌اش‌ازخیلی‌وقت‌پیش‌خوابیده بودند . حوالی نیمه شب سك گله وق‌وکوتاهی کرد که من خیال کردم حتما رهگذر آشناو یاسك دیگری را دیده است . اما لحظه‌ای نگذشت که در اطاق باز شد و چهار نفر که یکی از آنها پیر مردی بود و راه رفتنشان ابداتولید صدا نمی کرد (که فکر می کنم به پاهایشان نمد بسته بودند) با شتاب وارد اطاق شدند ، همه آن ها یك کارد بزرك دردست داشتند هر کدام به سراغ‌یکی از افراد خانواده رفتند . دو انگشت یك دست را در دماغ آن هافروکردند،سرشان‌را از بالش بالا آوردند و با یك حرکت سریع سر آنها را از تن جدا کردند ، طوری که ارباب وبچه ها نتوانستند حتی ناله کنند . بعد یکی از آنها از اطاق بیرون رفت ، و لحظه‌ای بعد بادو چلیك نفت‌بازگشت... من خیال می کردم این ها را خواب می بینم اما بوی خون ونفت حالیم کرد هرچه می‌بینم دربیداری است وهرآن امکان دارد آن ها به سراغ من هم بیایند ... آخر تخت من در گوشه اتاق و در جای تاریکی قرار داشت ، درست در همین لحظه بیهوش شدم ... وقتی بهوش آمدم اتاق غرق آتش بود . گرمی آتش مرا بهوش آورد و دیدم زیر تخت هستم. خداخواسته بودکه‌وقتی‌بیهوش شدم از تخت بیفتم وبزیر آن غلت بخورم ...

ـ پسر جان آن ها حرف هم می زدند ؟

ـ نه خیر ... آن ها حتی یك کلمه حرف نزدند .

ـ اگر آن ها را دو باره ببینی می شناسی ؟

ـ بله آقا ...

ـ پس همراه من به‌شهربیا..

کارآگاه طفل را به شهر و به زندان شهربانی برد .اولین کسی که با او مواجهه‌داده‌شد پیر مرد ۸۰ ساله‌ای بود که کارآگاه او را بهمراه سه نفر دیگر با اجازه مقامات قضائی بازداشت کرده بود . بمحض آنکه چشم چوپان خردسال به پیر مرد افتاد ، فریادی کشیدو بیهوش شد !

بن‌بست تازه

کارآگاه حالا ایمان داشت در حدس خود راه خطا نپیموده و قاتلین همین چهار نفرهستند، اما هیچکدام از آن ها تحت هیچ شرایطی حاضر نبود به گناه خود اعتراف کند ، و تاکسی اعتراف نمی کرد ، پرونده تکمیل نمی شد.بازپرس اعتراف می خواست، وکارآگاه برای اعتراف گرفتن هر کار می توانست انجام داد ، اما کمترین موفقیتی بدست‌نیاورد.

سرانجام روزی کارآگاه از بازپرس مامور رسیدگی به پرونده تقاضا کرد همراه او به سلول یکی از ٤ زندانی برود . بازپرس پذیرفت . در سلول ، کارآگاه ضبط صوتی را که همراه آورده بود روشن کرد . صدائی شبیه صدای یکی ازسه متهم دیگر شنیده شد :

ـ من اعتراف می کنم‌بهمراه فلانی ... فلانی ... و فلانی طبق نقشه قبلی نیمه شب‌به خانه ... رفتیم . سراوزن و فرزندانش را بریدیم و بعد جسد هایشان را آتش زدیم و ...

وقتی نوار تمام شد ، زندانی چنان لب به دندان گزید که از لبش خون جاری شد . چند دشنام داد و بعد گفت :

ـ آقای کارآگاه ! اگر رمضانعلی اعتراف نمی کرد محال بود شما بفهمید قاتل‌ما ها هستیم . رمضانعلی همیشه نامرد بوده ... بله

ـ ما چهار نفر هم قسم شده بودیم آن ها را بکشیم و به هیچوجه اعتراف نکنیم ... همه کار ها به خوبی انجام شد اما رمضانعلی نامردی کرد ...

بازپرس ماجرای ملاقات با زندانی و اعتراف او را صورت جلسه کرد و به امضای‌زندانی رسانید . در این موقع کارآگاه گفت :

ـ آقای بازپرس ! اعترافاتی که بر این نوار ضبط شده‌فاقد ارزش قانونی است . زیرا من وقتی از اعتراف گرفتن به طرق عادی از این ها مایوس شدم یك روستائی را پیدا کردم که تن صداولهجه‌اش شبیه‌رمضان علی باشد ، بعد از او خواستم این حرف ها را بزند تابتوانم این شخص را وادار به اعتراف کنم ... حالا بر اساس این اعتراف شما می توانید ازسه نفر دیگر هم اعتراف بگیرید .. بنابراین اگر اجازه بفرمائید وقت آن است که به تهران مراجعت کنم ...

این یك نمونه‌ازفعالیت مامورین شعبه یکم سازمان ضدبزهکاری ایران بود. این مامورین‌همیشه در حال مبارزه با جنایتکارانی هستند که می توان آن را نابغه خواند ، اما کمتر نابغه جنایتکاری است که بتواند از چنگال این مامورین فرارکند در شماره فردا در مورد فعالیت های مامورین این شعبه درسایر زمینه های جنائی گزارش هیجان انگیزی عرضه خواهیم کرد .

گزارش ازیك دیدار صنعتی

افسران‌فرماندهی‌مهندسی نیروی‌زمینی‌شاهنشاهی از کارخانه‌چینی بهداشتی میناديدن کردند

کارخانه‌چینی بهداشتی «مینا» یک تجربه ۶۵ ساله را بخدمت گرفته‌است

تاسیسات و قسمتهای مختلف کارخانه چینی بهداشتی مینادر قزوین، مورد دیدار گروهی از افسران‌فرماندهی مهندسی‌نیروی زمینی شاهنشاهی قرار گرفت .

در این‌دیدار، کلیه قسمت‌های گوناگون کارخانه و فعالیت های سازنده این واحد بزرك صنعتی‌مورد توجه‌دیدار کنندگان قرار گرفت .

از قزوین تا ایتالیا

مقدم افسران مهندس نیروی زمینی شاهنشاهی ایران ،هنگام ورود به کارخانه چینی‌بهداشتی مینادرقزوین،از سوی‌نمایندگان کارخانه خوش آمد گفته شد.

دیدار کنندگان ابتدااز‌سازمان اداری کارخانه دیدار بعمل آوردند و سپس در «چارت‌روم» کارخانه از نقشه ها و چارتهای موجود که تمامی مختصات فنی و طرز کار قسمت های مختلف کارخانه در آن نمایش داده‌می شد ، دیدار بعمل آوردند .

دیدار کنندگان در این‌قسمت سئوالات دقیق خود را که‌بیشتر جنبه علمی‌داشت باگردانندگان کارخانه در میان گذاشتندو در هر قسمت مهندسان و مسئولان مربوطه ، اطلاعات جامع‌وکاملی در اختیار آنها قرار دادند .

کارخانه چینی بهداشتی که فرآورده های آن با نام «مینا» به بازار عرضه می‌شود ،یکی از معروفترین کارخانه های تولید چینی های بهداشتی‌است که نظیر آن ، تنها در کشور های بسیار پیشرفته نصب شده است. قطعات قسمت‌های‌مختلف کارخانه در کمپانی معروف «پونزی» ایتالیا که در امرتهیه و تولید قطعات کارخانجات بزرك سابقه ٦٥ ساله داردتهیه شده و با دقت و مراقبت کم نظیری در قزوین نصب گردیده است .

کارخانه چینی بهداشتی«مینا» بسبب برخورداری از پیشرفته ترین اصول تکنولوژی ، درنوع خود کم‌نظیر است و بهمین‌جهت فرآورده های آن مرغوبترین نوع خود در بازار محسوب می شود .

کارشناسان عقیده دارند که فرآورده های چینی بهداشتی «مینا» نه تنها یارای رقابت با فرآورده های مشابه در امریکا و اروپای غربی دارد، بلکه از بسیاری جهات امتیازات فوق‌العاده‌ای نیزبر آنها دارد .

فرآورده های کارخانه چینی بهداشتی مینا ، در ایران از طرف موسسه استانداردوتحقیقات صنعتی ایران استاندارد شده و این کارخانه برای محصولات خود هم‌اکنون از مهراستاندارد استفاده می کند ، ولی نکته جالب اینجاست که مشخصات فنی فرآورده‌های چینی‌بهداشتی مینا در بسیاری موارد ازویژگی های تعیین شده از استاندارد تعیین شده بالاتر و ممتاز تر است .

دراین کارخانه ، سالانه تا ۳۶۰٫۰۰۰ قطعه چینی بهداشتی تولید میشود

سودکارگران کارخانه‌چینی بهداشتی پیش از مرحله سود رسی پرداخت شد

یکی از افتخارات کارخانه مینا ، دراینست که ضمن دارا بودن سرمایه صد در صد ایرانی تمام کارهای آن بدست توانای‌ایرانیان‌اداره میشود .

افسران فرماندهی مهندسی نیروی زمینی در حال بازدیدیکی از قسمت های کارخانه

۳۶۰۰۰۰ قطعه در سال

در دیدار ، افسران مهندسی نیروی زمینی ارتش شاهنشاهی از کارخانه چینی بهداشتی ، دیدار کنندگان فرصت یافتند تا بطور عینی شاهد پیشرفت‌های این واحد صنعتی باشند . دیدار کنندگان از تمام مراحل تولید، نحوه تولید و چگونگی کنترل فرآورده ها آگاهی یافتند و از قسمت های گوناگونی نظیر آسیابهای عظیم خردکن وپودر کن مواد ، تهیه فرمول ، مواد اولیه ، قسمت ترکیب ، قالب‌سازی ، طراحی ،ریخته‌گری، لعاب‌زنی ، کوره ، درجه‌بندی‌و بسته بندی و همچنین انبار فرآورده های موجود بازدید کردند .

نظرات و پیشنهادات دیدار کنندگان بشدت مورد توجه مسئولان فنی کارخانه قرار گرفت .

دیدارکنندگان پس از بازدید از آزمایشگاه مجهز کارخانه که مسئولیت کنترل خط تولید و آزمایشات تحقیقاتی را دارد ، در سالن کارخانه حضور بهم رسانیده و مدیر عامل شرکت سهامی کارخانجات چینی بهداشتی مینا طی گزارش مشروحی از میزان سرمایه ـ گذاری و تولید کارخانه سخن گفت و متذکر شد که کارخانه در اجرای منویات شاهنشاه آریامهر در جهت تامین رفاه کارگران و با سواد کردن آنها و آموزش ضمن کار و تربیت کادر فنی و کارگرماهر اقدامات همه جانبه‌ای انجام‌داده است وی همچنین اظهار داشت که کارگران این کارخانه از تمام حقوق قانونی‌خود برخوردار شده و سود سهام خود رابرابر قراردادی که در جهت تامین منافع حداکثر آنها وجود دارد دریافت کرده‌اند و جالب است گفته شود این اقدام درزمانی صورت گرفته که بهره‌برداری هنوز بمرحله سوددهی‌نرسیده بوده است.مدیر عامل کارخانه چینی بهداشتی مینا سپس‌اظهار داشت، کارخانه قصد دارد در اجرای نظریات بلند و گرانقدر رهبر عالیقدر ایران ضمن‌توسعه کارخانه با استفاده از تجربیات و تکنولوژی ممالك صاحب‌نام در این رشته ضمن تامین احتیاجات داخلی بازارصادرات عمده‌ای رابدست آوردوبدرآمد های ارزی کشور کمك نماید .

آقای مهندس حسین زواره‌ای رئیس کارخانه‌در هرمورد‌توضیحات لازم میدهد .

جالب است بدانید که شرکت مینا ، قبل از بهره‌برداری تعداد بیست نفر از کارکنان و کارگران خود را جهت کار ـ آموزی به ایتالیا اعزام می ـ دارد و آنها پس از تعلیمات لازم به ایران بازگشته ودوش بدوش برادران خود در کار شرکت سهیم شده‌اندو جالب‌تر این که‌تمام کارگران، مهندسین وکارکنان این شرکت صد در صد ایرانی هستند و تمام کارها بدست توانای ایرانی اداره می شود .

در پایان این دیدار از طرف کارخانه چینی بهداشتی مینا به عنوان یاد بود این دیدار، قاب خاتمی مزین به تمثال شاهنشاه آریامهر به گروه افسران بازدید کننده‌مهندسی نیروی زمینی شاهنشاهی اهدا شد .

سرمقاله

مدارس حرفه‌یی روستایی

طرحی تهیه شده که بموجب آن قرار استدر روستاها وشهرهای کوچک ایران آموزشگاههای حرفه‌یی مقدماتی تاسیس شود. ظاهرا این آموزشگاهها برنامه‌یی را تدریس میکنند که ٤٠ درصد آن مشتمل بردروس نظری و فنی است و ٦٠ درصد دروس تجربی .

شرط ورود به‌آموزشگاههای حرفه‌یی روستایی داشتن گواهینامه پنجم ابتدایی ودوره آن‌بین شش ماه تادوسال است.

هرچه درایجاد وتاسیس این قبیل مدارس بیشتر جهد شود غلبه برمعضل «دیپلمه‌پروری» آسانتر خواهد بود . امور یک جامعه حکم سازهای متفاوتی رادارد که هرکدام برای خودشان شکلی وترکیبی ونوایی علیحده دارند ، اما از هماهنگی آنها اثری دلنواز پدیدمی‌آید حال آنکه کافیست دوساز باهم نخوانند و آن نغمه موزون را به‌آهنگی دلخراش تبدیل کنند . در شرایط کنونی کشورما که نظام اجتماعی ـ خصوصا در روستاها ـ دیگرگون شده و شکلی تازه بخود گرفته است نظام کهنه آموزشی طبعا نمیتواند با مزاج این تحول سازگار باشد . روزگاری بودکه روستازاده ایرانی وقتی دست‌چپ و راست خود را می‌شناخت برسردوراهی سرنوشت قرار میگرفت . سرنوشتی که یک راه آن به‌شهر می‌پیوست وراه دیگرش در چهار دیواری ده محدود میشد . روستازاده اگر راه شهر را برمیگزید ، و بعبارت صحیحتر عوامل وامکانات به وی اجازه میداد این راه را بپیماید ، لاجرم‌میبایستی وارد دبستان و سپس دبیرستان شود و همین دوره دوازده‌ساله ارتباط اورا بازادگاهش می‌گسست. اماآنکه در روستا میماند از همان ابتدای زندگی میدانست که باید راه ورسم زندگی پدری را فرا بگیردو دراین زندگی از مدرسه رفتن ودرس خواندن بی‌نیاز بود، اگرهم نیازی وجود داشت از حدود خواندن ونوشتن‌وحداکثر گذرانیدن‌دوره ابتدایی‌تجاوز نمیکرد. از همینرو نیز بیسوادی در جامعه روستایی یک پدیده کاملا متعارف محسوب میشد و عقبماندگی که همزاد تفکیک‌ناپذیر بیسوادی است قرنها برمحیط روستایی مملکت حکومت میکرد.

این نظام امروز برچیده شده است . باتحولاتی که در نظام اجتماعی روستاها بوقوع پیوسته و بخصوص دگرگونی سیستم کشاورزی ، گرایش‌بطرف کشاورزی مکانیزه ، استفاده از وسایل مدرن صنعتی در کشاورزی وبکار بستن اصول توسعه و ترویج ،همانطور که گاو و گاوآهن ووسایل ابتدایی کشت‌وزرع‌از روستاها خارج میشود وماشینها وادوات مکانیکی جای آنها رامیگیرد ، الزامامیبایستی روشها وروحیات انسانی نیز در محیط روستا و شهرهای کوچک غیر صنعتی عوض شود. امروز در فروشگاههای روستایی از لوله‌لامپا ، چراغ موشی، فانوس ، سماور و قوری حلبی ، چارق ، لباسهای نمدی اثری بچشم نمیرسد وعموما وسایل الکتریکی ، فرآورده‌های صنعتی ، کفشها و البسه دوخت شهر، پلاستیک ، آلومینیوم و نایلون برجای آن نشسته است . وقتی همه‌چیز ، از روابط اجتماعی و روش مالکیت گرفته تا سیستم آبیاری ، سیستم بذرپاشی ، سیستم سمپاشی ، سیستم کاشت وبرداشت ، سیستم عرضه و توزیع عوض شده‌است چگونه ممکن است عنصر انسانی در چنین محیطی باهمان مختصات و مشخصات دوران قبل از تحول باقی بماند . براساس طرحهای پیش‌بینی شده در برنامه پنجم عمرانی ، فردا باید مواد خام مورد احتیاج صنایع کشور را ـ علاوه‌برمحصولات غذائی کشاورزی‌ـ روستاهای ایران تهیه و تامین کنند . تحقق این برنامه‌ها همه موکول به‌وجود عناصرفنی ، به‌عناصر کاردان و آشنا بااصول ورموز زندگی نوین است . نیروی انسانی فعال وکاردانی که قادر باشد شکل کار رادر زمینه تولید ، برداشت ،بسته بندی ، حمل ونقل عوض کند واینها به تخصص نیازدارد . چنین‌نیازی را همچنانکه تشخیص داده شده است ، باید بوسیله تاسیس‌آموزشگاه های اختصاصی در روستاها وشهرهای کوچک پاسخ گفت . آموزشگاه هایی که علاوه‌برسواد آموزی ، درهرمنطقه برحسب موقع ومقتضیات محل ، به تعلیمات حرفه‌یی وفنی مبادرت ورزند.

از: سرویس سیاسی خبرگزاری آسوشیتدپرس

برنامه حکومت پرزیدنت مک‌گاورن

پیروزی شگرف مك‌گاورن درتلاش برای بدست آوردن عنوان نامزدی حزب دمکرات در انتخابات ریاست جمهوری و اختلاف نظرهائی که وی با نیکسون در مورده عمده ترین مسائل داخلی‌وخارجی دارد بحث داغی را در بین مردم امریکا برمیانگیزد .

سیاست و نقطه نظر های مك‌گاورن و نیکسون دربسیاری از نقاط جهان ، از اروپای غربی تا جنوب شرقی آسیا با هم اختلاف دارد . در حقیقت نیکسون ومك گاورن هر کدام سیاست خارجی خاصی را برای سالهای آینده توصیه می کنند.

از هنگام آغاز جنك سرد درسالهای بعد از جنك جهانی دوم برای نخستین باربین رهبران آمریکا در مورد میزان مخارج و هزینه های نظامی و میزان تعهدات نظامی امریکا در اروپای غربی اختلاف نظر بروز کرده است .

از نخستین روز های جنك سرد رهبران احزاب جمهوریخواه و دمکرات امریکا توافق کردند که سیاست دفاعی وخارجی مشابهی را تعقیب کنند ، بدون توجه باین که کدامیك از آنها حکومت را در دست دارند و کدامیك قدرت کنگره را کنترل می کنند اکنون مك گاورن می گوید

افکار عمومی امریکا خواهان تغییر در سیاست دفاعی و سیاست مالیاتی و رفاه اجتماعی و میزان کمکی است که دولت بمردمان فقیر می کند .

مك گاورن می گویدباید ظرف سه سال ٤٠ درصد از بودجه نظامی امریکا یعنی مبلغی در حدود ۳۲ هزار میلیون دلار تقلیل یابد .

مك گاورن معتقد است که امریکا می‌تواند بدون آنکه منتظر اقدام متقابل دشمنان بالقوه خود بماند بطور یکجانبه وبطور سریع از میزان نیروهای نظامی خود بکاهد .باعتقاد مك گاورن تعداد نیرو های مسلح امریکا باید از ۲٫٤ میلیون نفر به ۱٫۷ میلیون‌نفر تقلیل یابد و از جمله تعداد نیرو های‌امریکائی مقیم اروپای غربی‌از ۳۰۰ هزارنفربه ۱۳۰ هزار نفر تقلیل یابد .

تعداد ناو های هواپیما براز ۱۵ فروند به ٦ فروند تقلیل یابد . تعداد موشکهای ضد موشك باید کم شود . از این پس دیگر بر تعداد موشکهای چند کلاهکی افزوده‌نشود. برنامه‌ساختن بمب‌افکن های استراتژیك ب ـ۱ و شکاریهای اف ـ۱۵ لغو شود و هواپیما های ساده تری بجای آنها ساخته شود.

مك گاورن معتقد است باوجودتقلیل بودجه نظامی امریکا این کشور همچنان قدرت اول نظامی جهان باقی می ماند.

نامزد پیروزمند حزب دمکرات می گوید من از «چربی» های ارتش‌میکاهم و تاسال ۱۹۷۵ ارتشی بوجود می آورم که جمع وجورتر و کارآمد ترباشد .

پرچم سفید

ملوین لرد وزیر دفاع امریکا در مورد برنامه دفاعی و نظامی «مك گاورن» د رکمیته اقتصادی کنگره امریکا گفت اگربخواهیم برنامه مك گاورن را اجرا کنیم کنگره باید یك میلیون دلار هم به تهیه پرچمهای سفید اختصاص‌دهد زیرا برنامه آقای مك گاورن یعني‌تسلیم شدن . مقامات وزارت دفاع آمریکا می گویند اجرای برنامه آقای مك گاورن سبب میشود که شوروی از لحاظ نیروی اتمی برتری فاحشی برامریکا پیدا کندو همین مقامات‌می گویندوقتی امریکابطور یکجانبه از سلاحهای اتمی خود بکاهد دیگر شوروی چگونه حاضر می شود در باره محدود کردن‌سلاحهای استراتژیك با امریکا مذاکره کند .

در مورد تقلیل نیرو های امریکا در اروپای غربی دولت نیکسون معتقد است که باید پیمانهای ورشو و ناتو هر دو از تعداد نیرو های مسلح خود در اروپا بکاهند .

دولت امریکا معتقد است که اگر امریکا واحد های زمینی و هوائی خودرا در اروپای غربی کاهش دهد موازنه قوا در اروپا بهم میخورد و ممکن است همه کشور های اروپای غربی عضو ناتو در صدد تهیه سلاحهای اتمی برآیند . .

نمایندگان حزب جمهوریخواه‌امریکا در سنا تا کنون دو بار تلاش سناتور مایك مانسفیلد رهبر دمکراتهای سنارا برای گذراندن قانونی در مورد تقلیل نیروهای مسلح امریکا در اروپای غربی بی اثر کرده‌اند .

حالا مك‌گاورن میگوید اگر او در انتخابات ریاست جمهوری پیروزشود دولت دمکرات، او ۱۷۰ هزار نفر از سربازان امریکائی مقیم اروپای غربی را بطور یکجانبه به امریکا منتقل میکند .

مك‌گاورن میگوید باید پولی که از تقلیل بودجه نظامی صرفه جوئی می‌شود صرف مخارج داخلی کشور شود. مك‌گاورن میخواهد حزب دمکرات را به حزب صلح تبدیل کند و بمردم‌نشان دهد که حزب جمهوریخواه حزب جنك است .

در سال ۱۹٦۸ هنگامی که حزب دمکرات همفری رانامزد ریاست‌جمهوری کرد سیاست حزب دمکرات در مورد ویتنام سیاست خشونت بود و در همان حال که در اطراف‌سالن محل کنوانسیون حزب دمکرات گروهی برای صلح ویتنام شعار میدادند رهبران حزب دمکرات در داخل سالن میگفتند نباید گذارد که کمونیستها برویتنام مسلط شوند . در حالیکه‌در کنوانسیون اخیر حزب‌دمکرات گفته شد اگر حزب دمکرات حکومت‌را در دست گیرد یکی از اولین‌هدفهایش خارج کردن تمام نیرو های مسلح‌امریکا از هندوچین است . علاوه بر این حکومت دمکرات امریکا کمکهای خود را به حکومت ویتنام جنوبی قطع میکند و دیگر در صدد بر نخواهد آمد درمورد سرنوشت مردم هندوچین تصمیم بگیرد حزب دمکرات امریکا معتقد شده است که حکومت وان‌تیو از لحاظ سیاسی فاسد ، از لحاظ اقتصادی در آستانه ورشکستگی و از لحاظ نظامی ناتوان است . کنوانسیون حزب دمکرات در برنامه سیاسی خود تنها شرطی که برای خارج کردن کامل سربازان امریکائی‌از هندوچین قائل شده‌آزادی اسیران‌جنگی امریکا است در برنامه سیاسی حزب دمکرات که‌به تصویب کنوانسیون‌رسید گفته شده باید همزمان با آزادی‌اسرای جنگی امریکا از ویتنام شمالی جنك هم پایان یابد .

مك‌گاورن تا همین هفته های اخیر میگفت ۹۰ روز پس از آنکه بریاست جمهوری‌انتخاب‌شدتمام‌سربازان‌امریکائی را از هندوچین خارج میکند ولی هفته گذشته تا اندازه‌ای در این نظر خود تعدیل قائل شد و گفت تا موقعی که کلیه اسرای جنگی امریکا از ویتنام شمالی آزاد نشده‌اند سربازان و نیروی دریائی آمریکارادر خلیج‌تونکن‌نگهداری خواهد کرد .

از : لوموند

ایرلند در تاریکترین لحظات تاریخ خود

ترجمه : رضا عقیلی

بین کاتولیکهای‌شورشی ایرلند شمالی‌وسربازان‌انگلیسی‌تیراندازی شدید در تمام ساعات شب‌گذشته ادامه داشت . در نتیجه این تیراندازی حداقل ٦ نفر کشته و دهها نفر مجروح شدند عکس‌یك سرباز انگلیسی را در بلفاست نشان میدهد که برای آنکه‌هدف گلوله شورشیان قرار نگیرد به داخل سنگر می پرد .
عکس رادیوئی اطلاعات

یك ماجرای کوچك نظیر همان حادثه روز نهم ژوئیه کافی بود آخرین آتش بس موقت که روز بیست‌و هفتم ژوئن بین «ایرا» «ارتش جمهوری خواه ایرلند» و ارتش بریتانیا برقرار شده‌بود قطع شود و دو باره این سرزمین در آستانه یك جنك داخلی قرار گیرد . در این متارکه سیزده روزه تعداد مقتولین به هیجده نفر رسید که عموما بخاطر تصفیه حسابهای شخصی بود .

اصل ماجرا از این قرار بود :ساعت هفده روز یکشنبه نهم ژوئیه نزدیك به صد نفر از کاتولیکها که‌ظاهرا اجازه گرفته بودند ، تصمیم داشتند به شانزده خانواده از همکیشان خود که دو هفته پیش خانه هایشان در یك محله کاتولیك نشین‌براثر حمله پروتستانها ویران و منهدم شده بود کمك کرده و آنها را در یـك محله مختلط در غرب بلفاست سکونت دهند و اثاثیه آنانرااز محل قبلی بمحل جدید منتقل کنند . ولی همینکه برای اسباب کشی بدان محله قدم گذاشتند ، پروتستانها مانع شدند و با شلیك گلوله های کائوچوئی میخواستند آنانرا متفرق کنند . در این خلال ارتش دخالت کرد ونارنجك های گاز اشك آور بطرف جمعیت‌پرتاب کرد . جمعیت در شرف متفرق شدن‌بود که ناگهان اولین گلوله‌ازمحله‌کاتولیك نشین مجاور «لینادون» شلیك شد و با شلیك این گلوله رگبار گلوله از هر طرف باریدن گرفت و پنج سربازمجروح شدند .

این گلوله باران بین سربازان و افراد تیرانداز «ایرا» ادامه داشت .چهار ساعت بعد اعلامیه‌ای از طرف‌ستاد«ارتش جمهوری » «ایرا» در دوبلین انتشاریافت مبنی‌براینکه«نیرو های اشغالگربریتانیا» بدون آگهی قبلی آتش بس را نقض کردند و در نتیجه بواحد های «ایرا» دستور داده شد حملات تعرضی را آغاز کنند .

بمحض اینکه آتش بس نقض گردید «وایت‌لاو»فرماندارانگلیسی‌ایرلند شمالی ارتش جمهوریخواه را متهم کرد که مسئول تمام این حوادث است و در متن اعلامیه‌ای که به مطبوعات داده بود نوشت : « همه چیز ثابت میکند که «ایرا» بدنبال بهانه‌ای بوده تا عملیات تروریستی را از سر بگیرد ... »

قطع آتش‌بس در جامعه کاتولیکی با سوء استقبال مواجه گردید و حتی رهبرانشان هم از این امر ببدی یاد کردند . پروتستانها معتقدند که جنك خونینی آغاز میشود . فردای روزحادثه شش جسد که یکی از آنها متعلق به یك کشیش کاتولیك بود و از پشت‌سر گلوله خورده بود از کوچه های‌پایتخت جمع آوری شد .

«وایت‌لاو» بار دیگر اظهار امیدواری کرد که روسای «ایرا» به تصمیم‌سابق بازگردند ولی این آرزوی بیهوده‌ایست زیرا افراطیون هر دو طرف ظاهرا خیلی مصمم بنظر میرسندوقصد آشتی ندارند. یك سخنگوی پروتستانها «یو.د.ا» اعلام کرد : « نبرد نهائی نزدیك است. جنك داخلی مسئله امروز و فردا نیست بلکه مسئله این ساعت و ساعت دیگر است ما با شصت تا هفتاد هزار مرد جنگی مسلح و کار آزموده وارد جنك میشویم » ...

نفع صلح

«ایرا» در برابر این تهدیدات‌خود را به عنوان یگانه مدافع ملت کاتولیك نشان میدهد و میگوید تا آخرین‌لحظه مقاومت خواهد کرد . نگرانی واضطراب بر سراسر نواحی کاتولیك نشین سایه انداخته و پروتستان ها در ۱۳ شهر ایرلند شمالی رژه رفتندومراسم پیروزی «گیوم دورانژبرژاك» دوم بر کاتولیکهادر سال ۱٦۹۰ را احیا کنند تا بدینوسیله تفوق پروتستانها را بر کاتولیکها در آن ایالت به ثبوت برسانند .

سه‌سال‌و نیم است که جنك‌داخلی ایرلند راتهدید میکند و درحال‌حاضر هیچ‌عاملی برای جلوگیری این فاجعه وجود ندارد . آتش‌بس هم نتوانست آرامش رادراین سرزمین برقرارسازد. البته آتش‌بس هرگز به معنای صلح نبود و فقط طی مدت کوتاهی کـه آتش‌بس در ایرلند برقرار گردید ، تصفیه حسابها جایگزین جنك های منظم گشت .

هنوز علت اصلی و حقیقی نقض آتش‌بس روشن نیست کما اینکه‌معلوم نیست «ایرا» در سیزده روز پیش چرا تصمیم به موقوف کردن جنك یابقول خودشان «عملیات‌تعرضی» گرفت . ارتش جمهوریخواه با وجودی که‌هیچ تصمیمی نداشت که بتواندد‌رمذاکرات صلح حضور یابد و حرفش رابگوید ، چه نفعی از متارکه جنك داشت؟ کاملا واضح بود که اگر روزی کنفرانس صلح تشکیل میشد . بهیچوجه‌من‌الوجوه «تروریست» های «ایرا» را بر سر میز کنفرانس راه نمیدادند . وانگهی در رفراندومی که قرار است درباره سرنوشت و آینده این ایالت صورت گیرد ، برای آنها هیچ نقطه روشن‌و امیدبخشی وجود ندارد و از همین حالا میتوانند بدترین دورنما را در آن مشاهده کنند زیرا پروتستانها که اکثریت را دارند وابستگی خود را به انگلستان تائید میکنندو ضمنابازگشت به وضع‌عادی‌وحدت ایرلند وانگلستان ولو اینکه درمدت کوتاهی عملی‌نباشد، از نتایج‌حتمی رفراندوم خواهد بود .

همانطور که بیم‌آن میرفت ، خلئی کـه موقتا بوسیله «ایرا» ایجاد شده‌بود بسرعت بوسیله افراطیون دسته رقیب پرشده پروتستان‌ها با همان تهدیدات دائمی و سنگربندیها وحشت دوران باستانی را در دل کاتولیکها زنـده کرده‌اند و بی‌طرفی ارتش بریتانیا هم بقیه کار ها را صورت داد و مقدمات بازگشت «ایـرا» را به صحنه فـراهم کرده‌است .

آیا همانطور که کاتولیکها از روز اول وقوع این آشوب میگفتند به راستی پروتستانها « بلوف می‌زنند » ؟ آیا لژیونهای چهل هزار نفره‌ای که نهضت‌های پروتستان ادعا می‌کنند در اختیار دارند و هرلحظه اراده کنند ، آنها را وارد عرصه نبرد خواهند کرد براستی وجود خارجی دارند؟ ویا بقول کاتولیکها اینهم یکی از آن «بلوف های توخالی» است؟دو روز قبل ازرژه سنتی که همه‌ساله در دوازدهم ژوئیه انجام میگیرد ، «ایرا» بطور غیر مستقیم نشان داد که ازاین تهدیدات جا نمی‌خورد و آنرا باور ندارد .

اکنون بخوبی درك میشود که وقتی «وایت‌لاو» اظهار داشت که آماده‌برای «مذاکرات» فوری است ، ایرلند در مقابل چه خطر موحشی قرار گرفته است ولی این سئوال پیش می‌آید که آیا نحوه برداشت‌وی بااین «تروریست ها» ، که خود میداند بدون نظر آنها هرگز قادر بتامین صلح نیست ،چگونه خواهد بود ؟ آیا دست آنها را باز خواهد گذاشت ؟

بهرحال در چنین محیط ترس و آشوب و تحریك برای شانزده هزار و هفتصد سرباز انگلیسی بسیار مشکل است که بتوانند در همه جا اوضاع‌رابه دست بگیرند . اکنون ایرلند پس از یك آرامش کوتاه به تاریکترین‌ساعات تاریخ حیاتش باز میگردد .

تفسیر سیاسی

پیروزی‌شکننده مک‌گاورن

حزب دمکرات امریکا از نقطه حضیض آشفتگی‌رهبری و نفاق و در حالیکه قرض ها و مشگلات مالی ازتاریخ شکست آن در انتخابات ریاست جمهوری ۱۹٦۸ آن را بسختی ناتوان کرده بود و در حالیکه خطر تجزیه آن را بشدت تهدید میکرد ، وظیفه دشوار خودرا در انتخاب مردی که بتواند در انتخابات آینده در برابر ریچارد ـ نیکسون عرض اندام کند با موفقیت بی نظیری بانجام رساند . با آنکه رقیبان حزبی مك‌گاورن اعم از لیبرالها و محافظه کاران تا آخرین لحظه جبهه واحد خود را علیه مك‌گاورن حفظ کردند، نمایندگان کنوانسیون باا‌کثریت شکننده‌ای مك‌گاورن ضد جنك را برهبری‌حزب و به نامزدی حزب درانتخابات ریاست جمهوری برگزیدند .

پیروزی مك‌گاورن و آنچه او را به عنوان پرچمداردمکرات ها در آورد نشان داد که نهضت تجدد طلبی بر نیرو های سنت طلب و گارد قدیمی حزب دمکرات پیروز شده است .

هنگامی که «ریچارددالی» شهردار شیکاگو و ۵۸ نفر نمایندگان طرفدار او که دیگر واجد و جوابگوی معیارهای جدید نمایندگی حزب نبودند از کنوانسیون دمکراتها طرد شدند و هنگامی که «جورج مینی» رهبر فدراسیون سندیکائی و قهارترین دشمن مك‌گاورن و نهضت تجدد طلبانه او همراه با همفری و والاس با جواب «نه» کنوانسیون روبرو شد ، نه تنها پیروزی مك‌گاورن مسلم شد بلکه معلوم شد که حزب دمکرات حیات تازه‌ای را آغاز کرده و خون روشن و زنده‌ای در شریان خود یافته است .

پیروزی خیره کننده مك‌گاورن قبل از هر چیز مرهون تغییرات شگرفی بود که در ترکیب‌و تعداد نمایندگان کنوانسیون دمکراتها در سال جاری حاصل شده است نمایندگان حزب دمکرات در کنوانسیون ۱۹۷۲ درمقایسه با نمایندگان کنوانسیون های قبلی‌دمکراتها بسیارجوان‌تر و مستقل تر از آن بودند که حاضر باشند معاملات و زد و بند های پشت پرده گارد قدیمی حزب را تحمل‌و چشم پوشی کنند .

این نمایندگان سبب شدند که حزب دمکرات‌تازه‌ای برویرانه های حزبی که شکست های متعدد داخلی و خارجی را پشت سرگذارده بود بوجود آید . دستگاه رهبری جوان این حزب اکنون چنان تند میرود که بسیاری از محافظه کاران داخلی حزب و خارج از حزب را سرگشته کرده است . مك‌گاورن باشعار زیبای‌صلح در ویتنام و رفاه در داخل بمیدان آمده است . اما آنچه او میخواهد دست کمی از یك انقلاب ندارد . خروج فوری کلیه نیرو های مسلح امریکا از هندوچین ، تنها باین شرط که اسرای جنگی امریکا از دست زندان های ویتنام شمالی آزاد شوند ، تقلیل ٤٠ در صدبودجه نظامی و تخصیص آن به کمك به جوامع بی چیز و فقیر امریکا و بسیاری طرحهای تکان دهنده همه نشانه های تمایل بیك دگرگونی عمیق و جامع در حزب دمکرات است . اما آیا این تمایل در جامعه امریکا نیز بهمین دامنه و شدت بوجود آمده است ؟

جعفر مدنی

هوارد هیوز : ۴
اسرار زندگی ثروتمندترین مرد جهان
ناشر کتاب فریب خورد

دراین‌زمان امپراطوری بزرگی که هیوز با سرمایه چندین بیلیون دلاری خود بوجود آورده بود و از شرکتهای هواپیمائی ، هتل، متل ، شرکتهای تبلیغاتی وچندین کارخانه بزرگ تشکـیل می ـ گردید دچار بحران شده بود.

به‌این ترتیب بین «هواردهیوز» و شخصی بنام «رابرت‌ماهیو» که سرپرستی کازینوها، هتلهای هیوز را در لاس‌وگاس عهده‌دار بود اختلاف بزرگی بوجود آمده‌بود . «هیوز» ماهیو را از کار برکنار کرده بود و «ماهیو» علیه او به دادگاه شکایت نموده و تقاضای چندین میلیون دلار خسارت کرده بود .

هیوز در همین زمان پی‌گیری کار ماهیو و دفاع از خود را به یکی از وکلای مدافع‌خود بنام «چسترداویس» محول نموده بود و خود یک شب با هواپیما همراه با چندنفر ازکارآگاهان خصوصی و محافظین شخصی‌که همیشه در اطراف او هستند و مانع نزدیکی مردم و حتی کارمندان هیوز به‌او میشوند به بوهاما پرواز کرده و از لاس‌وگاس خارج شده بود .

دردسامبر ۱۹۷۱ چندماه‌پس از آنکه‌هیوزازلاس‌وگاس‌خارج‌شده بوددر مجله‌پرتیراژ‌هفتگی‌نیوزویك خبری درباره «هیوز» چاپ شد و باذکرداستان اختلافات «هیوز» و ماهیو ، یکی از نامه‌های‌«هیوز» به «چسترداویس» وکیل مدافعی که از طرف «هیوز» با ماهیو در دادگاه مبارزه میکرد انتشاریافت.

متن این نامه چنین بود :

«من چند بار تذکر دادم که این مسئله فکر مرا بشدت بخـود مشغول‌داشته است. من‌حساسیت خاصی به‌آن پیداکرده‌ام چون این عمل به شرکتهای من و تمام مردان و زنانی که بمن وفادار هستند و برای من کار میکنند لطمه میزند. بادرودهای صمیمانه.

امضاء

هوارد . ار . هیوز

چاپ این نامه و انتشار نمونه خط هیوزبود که‌آروینك رابفکر جزئیات و مقدمات جعل بزرگ کتاب زندگی هیوز انداخت .

فتوکپی این نامه که در مجلـه «نیوزویک» چاپ شده بود و خط وامضای هیوز را دربر داشت به نظر آروینگ‌رسیدو او را بفکر جعل بزرگی انداخت که بعدهایکی از جنجالی‌ترین داستانها را آفرید .

«اروینگ» بلافاصله با دیدن‌عکس «هیوز» و نمونه خط و امضاء او به دیدار «سوسزکید» رفت و فکری را که بخاطرش گذشته بود برای او بازگو کرد. چند روزبعد «سوسزکید» از ماجـــوروکابه «آیبرز» به ملاقات آروینگ آمد و «آروینگ» در اتاقی نقشه دقیق خود را برای نوشتن یک کتاب پر فروش و جنجالی برای «سوسزکید» بازگو کرد و سپس باو گفت :

ـ میخواهم داستان زندگی‌هیوز را بنویسم . آروینگ‌از توجه‌مردم به هیوز و تمایل شدید آنها بـه خواندن داستان زندگی او و ریشه‌های اختلافاتی‌که بین«ماهیو» مرد شماره‌یک «هیوز»و او جدائی انداخته بود آگاه بود و وقت را برای عرضه کتابی درباره زندگی هیوز و شرح کلیه وقایعی که به جدائی او و «ماهیو» انجامید مناسبتر از هر زمانی‌دیگر میدید. «آروینگ» به «سوسزکید» گفت‌که باید بهر ترتیبی شده استبمقداری از اسناد و مدارک هیوز ونامه های خصوصی او دست یابند تا آنها را برای اثبات مستند بودن کتاب‌درآن بچاپ‌رسانند. «آروینگ» میخواست کتابی از هیوز میلیونر معروفی که سالیان دراز بودهیچ کس از او عکس تازه ندیده بود و تمام مجلات معروف جایزه‌های کلانی برای عکاسانی تعیین کرده بودند که بتوانداز او عکس‌بگیرند بنویسد که شك و شبهه‌در مستند بودن آن وجود نداشته باشد و همه فکر کنند که داستان زندگی هیوز و اختلافات او باماهیو آنطور که آروینگ نوشته است واقعی است و اسنادی‌که درکتاب چاپ شده‌اند هم‌حقیقی هستند. «آروینگ» میخواست که کتابش دارای یک امتیاز بزرگ دیگر نیز باشد . او به «سوسزکید» گفت‌که باید ترتیبی فراهم آوریم که همه تصور کنند خود هیوز مطالب‌کتاب را تائید کرده‌است، ما بایدمدارک و اسناد را طوری تهیه کنیم و کتاب را بطرزی بنویسیم که‌همه خیال کنند هیوز خود داستان آنرا برای ما گفته است .

آروینگ شرح آنچه میخواست انجام دهد به سوسزکید گفت و بعد افزود :

ـ وقتی مردم بدانند هیوز نیز کتاب را تائید کرده است و آن را داستان حقیقی زندگی خـود میداند کتاب‌رکورد فروش را می‌شکند.

باین ترتیب مقدمات یک جعل بزرگ ، فراهم آمد ، آروینگ‌فکر میکرد که یکشبه شهرت و ثروت را در آغوش میکشد و این فکر او را چنان بخود مشغول داشته بود که او بغیر از هیوز و کتاب جعلی که میخواست درباره هیوز بنویسد به‌مطلبی‌دیگر نمی‌اندیشید.

درباره هیوز پیش از اینکه حتی آروینگ به فکر نوشتن کتابـــی درباره او بیافتد چند کتاب نوشته شده بود ولی هیچیک از آنهـــا مورد تائید خود هیوز نبودند و

نویسندگان کتابهای مزبور بـــا مراجعه به مطالبی که در روزنامه ها درباره هیوز چاپ شده بود و با کسب اطلاعاتی از چند نفر از نزدیکان و یا کارمندان موسسات متعدد هیوز مطالب آن کتابها را تهیه کرده بودند . آنچه کتاب آروینگ‌را یک اثر استثنائی‌میکرد و به آن ارزش‌و اعتبار میداد این بود که آروینگ میخواست بطرزی این کتاب را بنویسد و وانمودکند که همه تصور کنند خود هیـوز مطالب آنرا به نویسنده‌گفته است و کتاب مورد تائید هیوز است .

آروینگ از بحرانی که درروابط هیوز با «ماهیو» پیش آمده بودو از نقل‌مکان «هیوز» از لاس‌وگاس و اینکه او از مبارزه مستقیم با ماهیو جا خالی کرده و درحین یک چنین بحرانی لاس‌وگاس را ترک گفته بود چنین نتیجه‌گرفته بود که هیوز بشدت بیمار است و توانائی رهبری مستقیم مبارزه با «ماهیو» را ندارد . آروینگ‌تصور کرده بود که بیماری هیوز بشدتی است که او در آستانه انتشار کتاب جعلی جان می‌سپارد و باین ترتیب دیگر کسی باقی نمیماند که بتواند بطور جدی جعلی بـودن کتاب او را ثابت کند و علیه او به دادگاه شکایت کند.

آروینگ با احتیاط ولی بسرعت برای نوشتن و انتشار کتاب‌آماده شد او ابتدا برای اینکه موقعیت خود را در جعل امضاء و خط هیوز از روی نامه‌ای که در نیوزویک چاپ شده بود بسنجد تصمیم گرفت مقداری از نامه‌های جعلی را به ناشر خود «مگ گروهیل» نشان بدهد و اگر ناشر او پذیرفت که نامه‌ها به خط هیوز است و درباره مستند بودن آنها تردیدی نکرد معلوم میشد که‌نامه ها و خط هیوز بخوبی جعل‌شده است و آروینگ میتوانست‌مراحل بعدی طرح خود را بدقت به‌اجرا درآورد . آروینگ و «سوسزکید» فکر کردند که اگر نامه‌ها را به ناشر آروینگ نشان دهند و اورا از وجود کتاب زندگی هیوز و برقراری تماس‌با هیوزمطلع سازند ناشر بشوق می‌آید و حاضر می شود مبلغ زیادی به عنوان پیش پرداخت حق نشر کتاب به آنها بپردازد و آن هـا می توانستند باکمك این پول مابقی کار ها را به انجام برسانند و بعد از این که کتاب را آماده ساخته به مبلغ گزافی حق انشارآن را به ناشر بفروشند . آروینك و«سوسزکید» همیچنین قرار گذاردند که از هر مبلغی که از ناشر «آروینك» گرفته می شود ۲۵ در صد سهم «سوسز ـ کید»و ۷۵درصد نصیب‌آروینك شود . در ژانویه ۱۹۷۱ مجله لایف نیز نامه دیگری که از هیوز به وکیل مدافعش نوشته شده بود انتشار داد و انتشار نسخه دیگری از خط و امضاء «هیوز» تسهیلات بیشتری برای جعل خط «هیوز»برای آروینك و«سوسز کید» فراهم آورد .

مدت دوازده سال گلیفورد آروینك یکی از نویسندگان کتاب شرکت انتشاراتی مك گروهیل بود . این مدت رفت‌و آمد به شرکت انتشاراتی به «آروینك» امکان داده بود که دوستانی در این بنگاه پیدا کند دوست «آروینك» در بنگاه«مك گروهیل» یکی از سردبیران این بنگاه زنی به نام «بورلی جان‌لوو» بود در سوم ژانویه ۱۹۷۱ آروینك نامه‌ای برای «لوو» نگاشت و خبر برقراری تماس با «هیوز»را برای اوشرح داد . آروینك به «لوو» نوشت.

ـ من یك نسخه ازکتاب تقلب رامدتی پیش‌برای «هواردهیوز» فرستادم‌و درنهایت حیرت‌نامه‌ای از هیوز دریافت داشتم که در آن از من تشکر کرده بود . «هیوز» با نامه خود قیمت‌کتاب را نیز برایـم فـرستاد فکری وسوسه‌انگیز از آن‌به بعد مرا سخت بخود مشغول داشته است .

ناتمام

چرا از فریدون فرخزاد شکایت شد؟

فریدون فرخزاد

باخبر شدیم که خانم مه‌لقا مهدی‌نژاد ـ مکاری ، به سازمان زنان مراجعه کرده‌و شکوائیه‌ای علیه فریدون فرخزاد تسلیم آن سازمان کرده است .

طی این نامه ، عنوان شده که فریدون فرخزاد ، برای مداوای کودک بیمار این خانم ، مبلغی پول . ازطریق شو تلویزیونی ، جمع‌آوری کرده ویک بار این کودک را به آلمان برده است واکنون که فرستادن او به خارج ضروری است تعلل می ورزد .

فریدون فرخزاد اظهار میدارد که در این ماجرا کمال حسن نیت راداشته وبعللی نتوانسته در موعد مقرر طفل را بخارج ببرد و اینک حاضر است مبالغ جمع‌آوری شده را در اختیار سازمان زنان قرار دهدتا کودک بیمار رابخارج بفرستند .

در این جا عین‌نامه خانم مهدی‌نژادوپاسخ فریدون فرخزاد را درج می‌کنیم:

چه کسی کودک بیمارم را بخارج میفرستد؟

متن شکایت‌نامه خانم مهدی‌نژاد (مهدوی) علیه فریدون فرخزاد ، از این قرار است :

ریاست محترم سازمان زنان پایتخت سرکار خانم فرجامی.

محترما به عرض میرساند اینجانبه مه‌لقامهدی نژادمکاری دارای فرزند ۸ساله‌ای هستم که از هنگام تولد تاکنون دچار ناراحتی قلبی است و تا دوسال پیش پزشکان و ما نمی دانستیم و از دو سال پیش به اینطرف با دست به دامن‌شدن به دولت و مطبوعات وآنگاه‌برنامه شوی تلویزیونی فریدون فرخزاد از طریق مردم مقدار زیادی پول جمع شد .

فرزندم را در آذرماه ۱۳۴۹ به اتفاق فریدون فرخزاد که ایشان نیز به دیدن فرزندش میرفت ، به مونیخ بردیم و در بیمارستان کودکان آنجا بستری کردیم و نمی دانم در آنجا چه کاری برای این بچه انجام دادند و چه گفتند و بعد از ۱۲ روز او را به ایران باز گرداندیم .

آقای فرخزاد دلیل این کار را اینطور گفتند که دکتر گفته ۴۵ هزار تومان پول برای عمل این کودک لازم است من گفتم مردم می گویند پول مورد نظر جمع شده است ولی او گفت ۳۲ هزار تومان بیشتر جمع نشده است .

آقای فرخزاد بمن دو تاورقه دادند و گفتند آنرا پرکن و من آنراکه مربوط به گرفتن گذرنامه جدید بود چون گذرنامه اول باطل شده بود به کلانتری و سپس برای مایه‌کوبی به انستیتو پاستور رفتم و پس از اتمام این کار ها ورقه را نزد خودشان‌بردم بعد هم هروقت نزد ایشان میرفتم می گفتند او را بزودی به‌آلمان خواهیم برد و بهمین دلیل‌این بچه دو سال است از درس عقب مانده و من نمی دانم تکلیف بیماری این کودک چیست ؟ و اکنون هم تحت معالجه و مداوای بیمارستان شهربانی است ایشان می گویند در ایران هم دکتر معالج‌قلب خوب وجود دارد که خوب عمل می کند و من بهیچوجه حاضر به عمل بچه در ایران‌نیستم یا او را عمل نمی کنم و یا با مساعدت وبذل‌توجه شما به‌اسرائیل می برم.

از حضور سرکار عالی تقاضا دارم که ترتیبی دهید و هدف اصلی آقای فرخزاد را برای معالجه این طفل سئوال بفرمائید که به‌بینم چقدر پول برای معالجه این طفل باقی مانده وچقدر احتیاج هست که یا ما از دولت و یا از مردم نیکوکار ایرا ن کمک بگیریم و او را به کشور نزدیکی ببریم که خرج معالجه‌اش کمتر باشد .

باتقدیم احترام و عرض تشکر
مه‌لقا مهدی‌نژاد مکاری

روزنامه محترم اطلاعات
رونوشت سازمان زنان ایران
دایره حقوقی

فرخزاد : دیگر مسئول این بچه نیستم!

چندی قبل به خواهش مادری که فرزند بیماری‌داشت مبلغ ۲۵ هزار تومان از مردم نیکوکار جمع‌آوری کردم تا طفل بیماررا معالجه کنم .

این طفل با مادرش سال قبل با پولی که جمع‌آوری شده بود به کشور آلمان اعزام گشتند . بهترین پرفسور جراح قلب بیمارستان کودکان شهر مونیخ که معالجه این طفل را بعهده گرفته بود پس از یك هفته اعلام کرد که کودك نامبرده ازنظر بدنی ضعیف و فعلا آمادگی عمل جراحی را ندارد و باید یکسال بعد به آلمان عزیمت کند .

پس از مراجعت به ایران قرار بود که فروردین ماه امسال باتفاق کودك و مادرش عازم آلمان گردیم ولی چون مرخصی شغلی نداشتم این امر را به مرداد ماه موکول کردم . از یکماه قبل چندین‌بار از مادر طفل تقاضای آوردن پاسپورت برای اعزام کودك به خارج را نمودم و لی چون تا امروز پاسپورت کودك را که سال قبل برایش تهیه کرده بودم‌به اینجانب نداده‌اندوچنانکه اطلاع دارید تاریخ عمل جراحی قلب این کودك که اواسط شهریور ماه تعیین گشته نزدیك می باشد . اگرروزمقررهبه‌آلمان نرسیم بدست آوردن تاریخ دیگری برای عمل جراحی باز چندین ماه به طول می انجامد . لذا تمنی می کنم اجازه بدهید مبلغ۱۵ هزار تومانی را که از سال قبل نزد این جانب باقی مانده و بقیه آن ۲۵ هزار تومان می باشد از طریق جریده شما به سازمان زنان ایران واگذار نمایم تا هرطور که‌صلاح بدانیدوصلاح‌بدانند برای این کودك یا کودکان‌دیگری که‌محتاج کمك می‌باشند خرج شود .

این پول کمك مردم‌برای مردم‌است‌و شما آسانترمی توانید آنرا در راه صحیحش مصرف نمائید .

باعرض تشکر . اراتمند فریدون فرخزاد ۵۱ر۴ر۲۱

مبلغ‌بالا طی چك شماره ۶۰۰۶۹۰ بانك صادرات ایران شعبه امیر آباد به خانم فرجامی ریاست دایره حقوقی سازمان‌زنان ایران‌واگذار گردید .

مجیدخان (نوازنده سیتار پاکستانی)

موسیقی شما دگرگون شده است

خبر شدیم که«مجیدخان» نوازنده‌پاکستانی به ایران آمده‌است‌باو تلفن کردیم به‌روزنامه آمد گفتگوئی‌بین‌نویسنده‌اطلاعات ومجیدخان درگرفت . او که سیتار را خوب مینوازد از کار و زندگی خود ، از موسیقی‌پاکستان و هند و ایران سخن میگوید .

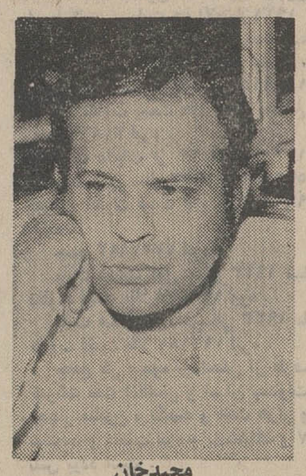

مجیدخان

ـ ممکن است خودتان را معرفی کنید؟

ـ اسم من ، مجیدخان است ، پاکستانی هستم و نوازنده‌ی سیتار. من در حال‌سفری به دور دنیا هستم و از افغانستان به ایران آمده‌ام و از ایران‌به ترکیه ، یونان، اتریش، آلمان ، فرانسه و آمریکا و کانادا خواهم رفت .

ـ قصد شما از این سفر چیست ؟

ـ من میخواهم موسیقی پاکستان را به‌دنیا معرفی کنم .

ـ ممکن است توضیح دهید ویژگی‌موسیقی پاکستان چیست؟ و اختلاف آن با موسیقی هند ، در کجا است ؟

ـ اساس این دو موسیقی یکی است، یعنی هدف و برداشت موسیقی شبه قاره از هم جدا نیست ، اما بطور کلی میتوان گفت که موسیقی هند یک موسیقی هندوست . و موسیقی پاکستانی اصالت اسلامی دارد . این موسیقی از قرون ۱۴ و ۱۳ پس ازآنکه مسلمانان هند را فتح کردند ، از تلفیق‌میان سه موسیقی عربی ، ایرانی و هندی پدید آمد، که ملودی جدید و تازه‌ای داشت که آمیزه‌ای ازفرهنگ سرشار شرق بود.

امیر خسرو یکی از بزرگترین شعرا و فلاسفه در این موسیقی‌تبحری خاص‌داشت او سیتار و شهنای را به استادی‌مینواخت. بطور کلی میتوان گفت که این موسیقی اسلامی سراسر هند را فتح کرد و امروز در هند بیشتر این نوع موسیقی به گوش میرسد ، آینده‌ای ازشهامت عربی،فرهنگ ایرانی و اشراق هندی .

ـ چند سال است که سیتار میزنید ؟

ـ ۱۴ سال .

ـ و درباره‌راوی شانکار چه عقیده‌ای دارید ؟

ـ او خیلی خوب سیتار مینوازد ، ولی من استاد ولایتخان را ترجیح میدهم ، او نیز هندی استو بزرگترین سیتارنوازهندوستان است.

ـ درباره موسیقی ایرانی ، چه نظری دارید؟

ـ بنظر من موسیقی ایرانی حالا دیگرخیلی غربی است ، روح موسیقی شما غربی شده است ، البته خودتان شرقی باقی مانده‌اید.

ـ چند وقت در ایران میمانید ؟ و چه احساسی دارید ؟

ـ اول جولای به ایران آمده‌ام و ۱۳ جولای (۲۱ تیر) از ایران خواهم رفت. از آمدن خودم به ایران بسیار خوشحالم، ما در پاکستان ، برادران ایرانی خود را بسیار ارج مینهیم . شما در میهن ما بسیار محبوب هستید . من یک برنامه در روابط فرهنگی ایران و پاکستان و دو برنامه در رادیو تلویزیون اجرا کرده‌ام .

برنامه تلویزیونی امروز وفردا

افسونگر

شنبه ساعت۱۹ر۵۵ برنامه شبکه

الیزابت مونتگمری ،دیک یورک، آلنس مورهد ، بازیگران این‌هفته سریال افسونگر میباشند .

مادر سامانتا باازدواج سامانتا ودارین و همچنین ادامه زندگی موافق نیست و پیوسته میخواهد بین آنها اختلاف بیندازد و بهمین منظور ،نقشه تازه‌ای طرح میکند که با دخالت سامانتا نقش برآب میشود .

روزهای زندگی

شنبه ساعت ۲۱ر۰۵ برنامه‌شبکه

دکتر هورتن وپسرش میکی‌مدتی درباره وضع روحی‌ومزاجی‌سوزان صحبت میکنند و بحثی بین پدر و پسر در میگیرد که این بحث تا حدودی وضع سوزان را کمدر چنگال پلیس میباشد ، روشن میکند .

در این بحث ، پای مادر دیوید نیز ، بمیان کشیده میشود و اوهم وارد ماجرا میشود ، اماچگونه؟ باید در فیلم دید .

«دریچه‌ای بر باغ پر درخت»

شنبه ساعت ۳۰ر۲۲ برنامه‌شبکه

«دریچه‌ای بر باغ پر درخت» برنامه‌ای است از اخوان ثالث، شاعر برجسته ایران که هم اکنون در آبادان بسر میبرد .

این برنامه در تلویزیون خلیج فارس مرکز خوزستان ضبط و تهیه شده است .

ایران زمین

شنبه ساعت ۱۵ـ۲۰ برنامه‌دوم

در برنامه این‌هفته ایران زمین دکتر محمدابراهیم باستانی‌پاریزی شرکت دارد ، در باره زندگی میرزا ابوالقاسم قائم فراهانی‌یکی از رجال و وزرای بزرگ عهد قاجار)صحبت میکند .

فیلم سینمائی

شنبه ساعت ۳۰ر۲۲ برنامه دوم

«شکوه زندگی» نام فیلم سینمائی امشب است که «جیمز میسون، باربارا راش ، والترماتیو بازیگران آن هستند .

این فیلم ماجرای یک خانواده‌سه نفری است که مرد خانواده دچار عارضه‌ای‌میشود و به دکترمراجعه میکند .

بعد از مدتی در اثر بی دقتی، دچار جنون میگردد و آنگاه‌تصمیم به قتل فرزندش میگیرد و ..

برنامه تلویزیون ملی

شنبه

۱۷ـ۴۵ اسلاید و موزیك
۱۷ـ۵۸ سلام شاهنشاهی و اعلام برنامه
۱۸ـ۰۰ کودکان
۱۹ـ۰۰ نوجوانان
۱۹ـ۲۰ آرزو های بزرگ
۱۹ـ۵۵ افسونگر
۲۰ـ۳۰ اخبار
۲۱ـ۰۵ روزهای زندگی
۲۲ـ۰۰ قرعه‌کشی
۲۲ـ۳۰ دریچه‌ای برباغ بسیار درخت
۲۳ـ۰۰ اخبار

نیمروز یکشنبه

۱۲ـ۴۵ اسلاید و موزیک
۱۲ـ۵۸ سلام شاهنشاهی و اعلام برنامه
۱۳ـ۰۰ اخبار
۱۳ـ۱۰ برنامه کارگر
۱۳ـ۳۵ دکتر بن‌کیسی
۱۴ـ۳۰ اخبار

برنامه دوم

شنبه

۱۹ـ۱۵ اسلاید و موزیک
۱۹ـ۳۰ سلام شاهنشاهی و اعلام برنامه
۱۹ـ۳۴ اخبار
۱۹ـ۴۰ موسیقی ایرانی
۲۰ـ۰۰ فیلم کمدی کلاسیك
۲۰ـ۱۵ ایران زمین
۲۰ـ۴۵ ماجرای راه آهن
۲۱ـ۱۰ مسابقه جایزه بزرگ
۲۱ـ۳۰ اخبار برنامه دوم
۲۲ـ۰۳ کوژپشت نتردام
۲۲ـ۳۰ فیلم سینمائی

تلویزیون آموزشی

یکشنبه

۸ـ۰۰ ترانه‌ها وچشم‌اندازها
۸ـ۳۰ سلام شاهنشاهی و اعلام برنامه
۸ـ۳۵ نیایش
۸ـ۴۵ ریاضی مدرن
۹ـ۱۵ برنامه هنری
۹ـ۳۰ مسابقه ریاضی
۹ـ۵۵ مکالمه آلمانی
۱۰ـ۱۰ حساب ذهنی
۱۰ـ۳۵ فیلم آموزشی
۱۰ـ۵۰ شیمی برای همه
۱۱ـ۱۵ برنامه هنری
۱۱ـ۳۰ مکالمه انگلیسی
۱۱ـ۴۵ علوم دبستانی
۱۲ـ۰۵ فیلم داستانی

برنامه تلویزیون امریکا

شنبه

۱۷ـ۰۰ خیابان سامی
۱۸ـ۰۰ دانیل‌بون
۱۸ـ۵۵ آگهی
۱۹ـ۰۰ اخبار
۱۹ـ۱۵ این است زندگی
۱۹ـ۴۰ شو کلین گمبل
۲۰ـ۳۰ آیرونساید
۲۱ـ۲۰ تئاتر
۲۲ـ۱۵ شو امشب
۲۳ـ۲۰ برنامه مذهبی

برنامه دوم رادیو

برنامه های موسیقی‌که بطریقه استریوفونیك پخش می شود .

۱۷ـ۰۰ موسیقی کلاسیك
بارتوك ، کنسرتو برای ویلن وارکستر شماره ۱
باخ ـ کنسرتو برای ویولون و ارکستر درسل مینور
ویوتی ـ کنسرتو برای ویولون و ارکستر شماره ۲۲
۱۸ـ۰۰ موسیقی فیلم
۱۹ـ۰۰ بهترین آهنگ های‌روز
۲۱ـ۰۰ موسیقی کلاسیك
مندلسون ـ اورتور فیرملوزینا
برلیوز ـ سنفونی فانتا ستیك
موتسارت ـ کنسرتو پیانو شماره ۱۴
۲۳ـ۰۰ موسیقی ایرانی
۲۳ـ۳۰ آهنگ های نیمه شب

برنامه تورهای تابستان سال ۱۳۵۱

آژانس جهانگردی مهاجری وشرکاء

در تورهای تابستانی آژانس جهانگردی مهاجری وشرکاء ازهتلهای درجه یك دنیا استفاده شده است

تور شماره ۱ بنام آناکاپری : بازدید ازشهرهای بارسلون، نیس، مونت‌کارلو ژنو ـ پاریس ـ لندن ، هامبورك ، وین ، رم، ناپل، کاپری وسورنتو . قیمت ـ ۷۹۷۴۰ ریال تاریخ حرکت : ۱۱ـ ۱۸ـ ۲۵ مردادو ۱شهریورمدت ۳۰روز

تور شماره ۲ بنام کالسکه‌زرین : بازدید از شهرهای وین ، برلین، هامبورك ،آمستردام ـ روتردام لندن ـ پاریس ـ ژنو ـ ونیز ـ رم . قیمت ـ ۸۷۹۷۰ ریال تاریخ حرکت ۱ـ۱۵ مرداد مدت ۳۳ روز

تور شماره ۳ بنام وایکینك : بازدید از شهرهای کپنهاك ـ هلسینکی ـ استکهلم ـ اسلو ـ لندن ـ مونیخ رم ـ ناپل ـ کاپری وسورنتو . قیمت ـ ۸۹۹۰۰ ریال تاریخ حرکت ۸ـ۲۲ مرداد مدت ۳۳ روز

تور شماره ۴ بنام گلدن گیت : بازدید از نیویورك ـ واشنگتن ـ لاس‌وگاس ـ لوس آنجلس دیسنی‌لند ـ سانفرانسیسکو ـ اوکلند ـ برکلی ـ لندن قیمت ۹۶۹۰۰ ریال تاریخ حرکت ۹ مرداد ماه بمدت ۲۲ روز

تور شماره ۵ بنام گل وزیارت : بازدید ازشهرهای آمستردام ـ لندن ـ مادرید ـ گرانادا کوردوبا ـ سانتا کروز (جزایرقناری) کازابلانکا ـ تونس ـ قاهره ـ دمشق ـ جده ـ مدینه‌ومکه(حج عمره) قیمت ۹۷۰۰۰ ریال تاریخ حرکت ۲۱ مرداد مدت ۳۳ روز

آدرس تهران خیابان ویلا شماره ۳ و ۳۷ تلفن ۸ـ۸۲۵۰۵۶ ـ۷ـ۶ـ۵ـ۸۲۴۰۷۴ آبادان ـ سن‌شاین تلفن ۲۶۸۰ـ۲۵۹۴ـ۲۴۸۰ اصفهان ـ خیابان چهارباغ پاساژ ایفل تلفن ۲۸۰۰۵ اهواز خیابان ششم بهمن تلفن ۲۳۴۴ـ۲۸۵۵ رشت ـ خیابان پهلوی ساختمان محمود تلفن ۴۹۷۰ شیراز ـ خیابان زند تلفن ۶۹۶۳ مشهد ـ ابتدای خیابان خسروی نو تلفن ۲۸۸۵۴

تاریخ ۵ر۴ر۵۱ شماره ۱۰۱۱

آگهی انتخاب دستیار

دانشکده پزشکی دانشگاه اصفهان برای رشته های تخصصی ذیل :

داخلی ـ جراحی ـ بیهوشی ـ اطفال ـ پاتولوژی ـ گوش و گلو و بینی ـزنان و مامائی ـ رادیولوژی ـ چشم .

تعدادی داوطلب ازبین دارندگان درجه دکتری در پزشکی میپذیرد.

داوطلبین از تاریخ نشر این آگهی لغایت پانزدهم مرداد ماه ۱۳۵۱ برای‌نام‌نویسی بنشانی دبیرخانه دانشکده پزشکی دانشگاه اصفهان واقع در کوی دانشگاه مکاتبه نمایند .

امتحان ومصاحبه در نیمه دوم مرداد ماه ۱۳۵۱ بعمل خواهدآمد.

معاون دانشکده پزشکی دکتر علی نواب

م‌الف ۵۷۵۳

دوربین آگفاماتیك ۱۲۶

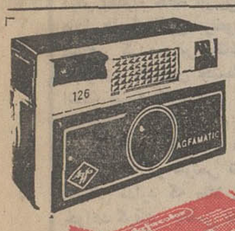

با ۲ فیلم رنگی و یك قایق بادی باپارو

دریك کیف کنار دریا فقط ۱۹۵ تومان

AGFA-GEVAERT

نخستین مسابقه عکاسی و نمایشگاه عکس جوانان توسط **هفته‌نامه جوانان حزب ایران نوین** وباهمکاری کمپانی **آگفا ـ گورت** برگزار میشود .

جایزه نفرات اول تا سوم به‌ترتیب، ۴۰۰۰۰ ریال ـ ۳۰۰۰۰ ریالو ـ ۲۰۰۰۰ ریال‌از محصولات عکاسی **آگفا ـ گورت** است .

تاریخ پذیرش عکس ازاول‌تا پایان‌شهریور ماه ۵۱، تاریخ برگزاری‌مهرماه ۱۳۵۱ ومحل‌پذیرش عکس هفته‌نامه جوانان ، خیابان سپند شماره ۶۷ می‌باشد .

اطلاعات دختران و پسران

برگزار کننده مسابقات بزرك برای دانش‌آموزان اینبار نیز اقدام به

بزرگترین مسابقه معلومات عمومی

برای دانش آموزان کرده‌است

هردانش آموز در هرسنی که باشد میتواند دراین مسابقه شرکت کند .

روز شنبه ۲۴ تیر ماه مجله اطلاعات دختران و پسران را تهیه کنید ودر این مسابقه شرکت نمایند .

آگهی استخدام

نیروی هوائی شاهنشاهی تعدادی داوطلب با شرایط زیر جهت تحصیل در آموزشگاه افسری جزء برای (رسته های غیر تخصصی) استخدام می نماید .

الف ـ شرایط استخدام و مزایا .

۱ـ تابعیت دولت شاهنشاهی ایران .

۲ـ متدین بیکی از ادیان رسمی کشور .

۳ـ دارا بودن گواهی‌نامه ششم دبیرستان (ریاضی ، طبیعی ، ادبی) و احراز موفقیت در آزمایشات ورودی .

۴ـ سن بین ۱۸ سال تا ۲۴ سال تمام وبرای کسانی که خدمت زیر پرچم انجام داده‌اند ۲۵ سال .

۵ـ نداشتن پیشینه بدو معروف نبودن بفساد.

۶ـ داشتن صحت مزاج و تناسب اندام‌بر طبق گواهی بهداری نیروی هوائی و نداشتن کسان تحت تکفل .

۷ـ مدت تحصیل در آموزشگاه حداقل یك سال بوده و دانشجویان در تمام مدت تحصیل شبانه روزی‌بوده و هزینه زیست و پوشاك آنان بعهده نیروی هوائی می باشد و ماهیانه ۱۶۶۰ریال نیز دریافت خواهند داشت .

۸ـ داوطلبان پس از خاتمه دوره و احراز موفقیت در آزمایشات به درجه ستوان سومی مفتخر و ترفیع بعدی آنان بر طبق قانون و مقررات استخدام نیروهای مسلح شاهنشاهی خواهد بود .

ب ـ داوطلبان می توانند برای کسب‌اطلاعات بیشتر و ثبت‌نام بادردست داشتن عین شناسنامه وفتو کپی دیپلم و ۲۲ قطعه عکس ۴×۳ ازتاریخ نشر این آگهی تاقامین احتیاجات همه روزه به استثنای روز های پنجشنبه و تعطیل از ساعت ۷ الی ۱۲ به فرماندهی آموزش‌های هوائی واقع در جاده تهران‌نو ایستگاه فرودگاه مراجعه نمایند.

نیروی‌هوائی شاهنشاهی

مرکز پزشکی فیروزگر برای تحصیل در آموزشگاه بهیاری دانش‌آموز میپذیرد

مرکز پزشکی فیروزگر برای آموزشگاه بهیاری شبانه روزی خود در سال تحصیلی ۱۳۵۱ تعداد ۲۰ نفر دوشیزه از طریق مسابقه و مصاحبه با شرایط زیر میپذیرد .

۱ـ داشتن گواهی قبولی سوم متوسطه (حداقل معدل گروه طبیعی ۱۲)

۲ـ داشتن سن بین ۱۶ تا ۲۶ سال

۳ـ داشتن سلامت بدن

۴ـ داوطلبین میتوانند از تاریخ نشر این آگهی تا تاریخ ۱۵ر۵۱ جهت ثبت‌نام و اطلاع ازمزایا و شرایط تحصیلی همه روزه از ساعت ۸ صبح الی ۲ باستثنای روز های تعطیل با در دست داشتن سه قطعه عکس ۶×۴ و یك برگ فتوکپی واصل شناسنامه و فتوکپی مدرك تحصیلی به آموزشگاه بهیاری فیروزگر خیابان ویلا کوچه پناهی شماره ۷ مراجعه نمایند دواطلبین شهرستانها میتوانند مدارك مربوطه را بانضمام درخواست شرکت در امتحان با پست سفارشی تا تاریخ ۱۰ر۵۱ به آدرس فوق ارسال دارند . امتحان ورودی روز ۱۷ر۵۱ ساعت۹ صبح درمرکز پزشکی فیروزگر برگزار خواهد شد . م الف ۵۶۱۱

مرکز پزشکی فیروزگر

۱ـ۲۶۱۶۸

چهل سال قبل در همین روز

وجوه دریافتی دولت ازشرکت نفت جنوب طبق قرارداد جدید

مطابق اطلاعی که از وزارت‌مالیه تحصیل شدوجوهی که اخیراشرکت نفت انگلیس و ایران برطبق قرارداد جدید به خزانه دولت پرداخته از قرار ذیل است :

بابت دعاوی گذشته یک میلیون لیره‌انگلیسی، بابت حق‌الامتیاز ۱۹۳۱ پس ازوضع‌دویست‌هزار لیره‌مساعده که قبلا تادیه شده ۸۹۵۸۷۴ لیره ، بابت‌حق‌الامتیاز ۱۹۳۲ ـ ۱۱۸۹۱۵۱ لیره ، تفاوت قیمت طلا بابت مبالغ فوق ۳۲۸۶۰ لیره .

بابت مالیات از ۲۱ مارس ۱۹۳۰ لغایت‌دسامبر سال ۱۹۳۲ ـ ۵۹۵۰۸۹ لیره ، تفاوت قیمت طلا مبلغ ۹۹۱۸ لیره .

جمع ۳۷۲۲۸۹۳ لیره .

بابت قسط اول سال ۱۹۳۳ با تفاوت قیمت طلا ۱۹۲۵۷۸ لیره .

بابت قسط دوم درسال ۱۹۳۳ با تفاوت قیمت طلا ۱۹۲۱۸۷ لیره .

جمع کل وجوه پرداختی از طرف شرکت نفت انگلیس و ایران بدولت چهار میلیون و یکصد و هفت هزار و ششصد و شصت لیره و یکشلینگ و ۷ پنس بوده است .

دفاتر طلاق و ازدواج

وزارت عدلیه نظر باماده اول‌قانون ازدواج مقرر می‌دارد :

ماده اول ـ دفتر ازدواج و طلاق از یکدیگر تفکیک شده و برای هریک از دو دفتر مستقلا دفتر تهیه و طبع خواهد شد .

ماده دوم ـ صاحبان دفاتر طلاق ممکن است دارای دفاتر ازدواج هم باشند .

ماده سوم ـ عده‌دفاترطلاق‌هرشهر یا ناحیه از طرف وزارت عدلیه تعیین و اسامی صاحبان آنها برای اطلاع اهالی اعلان خواهد شد .

تهیه سوخت زمستانی

اداره ملزومات وزارت‌مالیه‌برحسب دستور وزارت متبوعه اقدام به تهیه ذغال‌سنگ‌جهت سوخت وزارتخانه‌ها و ادارات مستقل دولتی نموده که دیگردراول پائیز تهیه سوخت مزبور دچاراشکالاتی‌نگردد. بدواحتیاجات وزارتخانه ها و ادارات با سوابق موجوده در آن اداره تعیین میشود و مقدار کافی ذغال سنگ خریداری میگردد سپس تحویل به ملزومات وزارتخانه‌ها و ادارات میشود .

همچنین مقدار کافی سوخت‌برای مدارس دولتی تهیه شده است .

موتور بادبزن ها بکارافتاد

نظر باحتمال حریقی که ممکن بود براثر اتصال سیم های بادبزن های برقی تولید گردد از اول هفته جاری بادبزن های وزارتخانه‌ها و ادارات دولتی واقعه در حوزه ارک که از دستگاه‌برق‌مخصوص استفاده‌میکردند تعطیل شد و برای تغییر خط سیم این دو روزه اقدام لازم بعمل آمد و احتمال خطر بکلی رفع شد ، درنتیجه موتور دستگاه برق از امروز نزدیك ظهر بکار افتاد و بادبزن ها شروع بکار کرد .

۱۳ نفر قبولشدگان متوسطه

در نتیجه امتحانات سیکل‌اول‌مدارس متوسطه ذکور از ۳۱ نفر داوطلب در امتحانات کتبی و شفاهی ۱۳ نفر قبول شده‌اند که هفته آتیه جواز قبولی‌عده‌مذکور ازطرف هیئت‌ممتحنه صادر و جهت مدارس مربوطه‌ارسال خواهد شد .

تجار در عمارت بادگیر

حاج مخبرالسلطنه هدایت همایون سیاح

براثر عریضه تلگرافی که عده‌ای از آقایان تجارمرکزحضوراعلیحضرت همایون شاهنشاهی راجع به شکایت از امور مربوط به تجارت مخابره کرده بودند و استدعای عطف توجه نسبت بوضعیت تضدیق صدور و خرید اسعار و کلیه امور تجارتی نموده بودند امر ملوکانه صادر شد که رئیس الوزراء بعرایض آنهارسیدگی نماید بدین جهت امروز جمعی از آقایان تجار در عمارت بادگیر با حضور آقای حاج مخبرالسلطنه هدایت رئیس‌الوزراء و آقای همایون سیاح‌رئیس کل تجارت جلسه داشتند ودنباله مذاکرات آنها به‌اطاق‌تجارت محول شد .

پرداخت قسط اول ٦ کارخانه

قسط اول بابت خرید کارخانجات قند سازی‌بمبلغ۱۷۷هزاردلارپرداخت شد و کمپانی چکواسلواکی اشکودا فروشنده کارخانجات مطابق قرارداد منعقده اقدام به حمل کارخانه قند سازی مازندران نموده ، این‌کارخانه درنیم‌فرسخی شهر شاهی کارگذارده خواهد شد . اقساط مطابق کنترات منعقده به ترتیب صدی ده و صدی پانزده و صدی ۲۵ پرداخت میشود که آخرین قسط آن در سال۱۹۳۷ تادیه میگردد و در ظرف این مدت شش دستگاه کارخانه قند سازی خریداری و تحویل میشود .

مراجعت از اروپا

آقایان مصطفی خان آدیشنیا و کیخسرو خان آخوندزاده مهندسین کارخانه سمنت سازی‌که‌سال گذشته از طرف وزارت طرق برای مطالعه در امور فنی مربوط به کارخانه سمنت سازی باروپا(کینهاك) اعزام شده بودند پس از تکمیل مطالعات خود مراجعت نموده و در کارخانه مزبور مشغول کار شدند .

بیماری خدا

در نتیجه زحمات چندین ساله و خسارات تحمل ناپذیر موفق بکشف دواجات و ترکیبات جدیدی برای مبارزه با امراض جذام و سرطان و سال‌های موضعی و خود را برای امتحان آماده نموده‌ام . مریضخانه دولتی ـ احمد داروگر

وزوز پشه

در این فصل تابستان خواب‌راحت را برشما حرام میکند ، ای‌کاش‌بهمین وزوز اکتفا می‌نمود . متاسفانه اغلب نیش دردناکی هم بدست و صورت فرو میکنند که بیش از وز وز مانع خواب است . یگانه راه خلاصی از شر این حشرات مزاحم خوابیدن در پشه بند های طوری است .

کارخانه شرکت مرتضوی و مشکوة جورابچی درعی و دوخته برای شما تهیه نموده است . بازار بزرگ ، کارخانه میدان شاه .

(نقل ازاطلاعات ۲۴تیرماه ۱۳۱۲)

احمد احرار

زنان دربار ایران

ـ ۱۸۵ ـ

عبدالحسین میرزا فرمانفرما

سپهسالار تنکابنی «محمدولی خلعتبری »

علاءالسلطنه پرنس محمد علیخان

صارم‌الدوله «اکبر میرزا مسعود »

مشاورالممالك «علیقلی انصاری »

سردار منصور «فتح‌الله اکبر »

شهاب‌الدوله « اسدالله میرزا شمس ملك‌آرا »

عبدالحسین میرزا فرمانفرما رئیس‌الوزراء ووزیر داخله .

سپهدار اعظم وزیر جنگ
شاهزاده شهاب‌الدوله وزیر علوم
سردار منصور وزیر پست‌وتلگراف
شاهزاده صارم‌الدوله وزیر فوائد عامه
پرنس علاءالسلطنه وزیر عدلیه

مشاورالممالک وزیر امور خارجه

عصر روز جمعه ،اندکی پس از آنکه «شاهزاده فرمانفرما» بسمت ریاست وزراء برگزیده شد« سرجارلزمارلینگ» وزیر مختار انگلیس باتفاق «فن‌اتر» وزیر مختار روس‌در قصر فرح‌آباد با احمدشاه ملاقات کردند واین ملاقات ، نشانه آن بود که‌در فضای سیاسی کشور تحول مهمی‌روی داده و دولتین روس و انگلیس باردیگر اینکار عمل را در ایران بدست گرفته‌اند.

این دگرگونی ، طبعا برای عوامل وابسته به سفارت آلمان یا طرفداران سیاست‌آلمان که در تهران بودند نگرانی شدیدی ایجاد میکرد و از همینرو بمحض آنکه خبرریاست وزرائی «فرمانفرما» و بلافاصله شرفیابی وزرای مختار روس و انگلیس انتشار یافت «ژرمانوفیل» ها از بیم آنکه مبادا دچار انتقامجویی اعداء شوند پارمیی از تهران خارج شدند و پارمیی دیگر به‌منازل‌خویشان ودوستان پناه برده ، خود را مخفی‌ساختند.

«ژنرال بارانف» از طرف مقامات رسمی دولت ایران بگرمی استقبال و پذیرائی شد. «بارانف» در تهران مذاکرات مهمی انجام داد. ضمن‌تماس‌باوزرای مختارروس‌وانگلیس در تهران «بارانف» برنامه عملیات قوای روس را در ایران تشریح کرد و موفق شد زمینه را برای یک رشته همکاریهای نظامی و عملیات مشترک بین روس و انگلیس‌آماده سازد .

بدنبال این مذاکرات ، سفارت انگلیس مجلس ضیافتی به افتخار فرمانده سپاهیان روسی ترتیب داد و بهمین مناسبت نیز «بریگاد قزاق ، درمیدان مشق مانوری‌برگزار کرد . پس از خاتمه مانور «ژنرال‌بارانف» بحضور احمد شاه رسید و به دریافت یک قطعه نشان با حمایل مفتخر گشت .

این وقایع جملگی از دگرگونی اوضاع سیاسی ایران حکایت‌میکرد. گوانکه‌سیاست «بیطرفی» اسما بقوت خود باقی بود ولی رسما در همه شئون آثار چیرگی سیاست متفقین به چشم‌میرسید. از نخستین‌اقداماتی که کابینه «فرمانفرما» مورد توجه قرارداد، تجدید نظر در تشکیلات ژاندارمری بود . ژاندارمری ایران که تحت‌نفوذصاحب‌منصبان سوئدی قرار داشت طی ماههای گذشته بصورت یکی از پایگاههای اصلی سیاست آلمان درآمده و ضربات سنگینی بر متفقین وارد آورده بود . ازینرو وزرای مختار روس و انگلیس اصرار داشتند که تشکیلات ژاندارمری ایران بکلی منحل و وظایف آن به قزاقخانه واگذار شود ولی دولت ایران، انحلال ژاندارمری را مقرون به صلاح تشخیص نداد و تصمیم گرفت به تغییر و تبدیل روسا و فرماندهان ژاندارمری اکتفا کند. در اجرای این تصمیم ابتدا به «کلنل ادوال» رئیس ژاندارمری تکلیف شد ازسمت خود استعفا کرده به سوئد بازگردد وبجای او «ماژورنیسترم» صاحب‌منصب سوئدی سرپرستی ژاندارمری را در عهده گرفت . پس از آن‌بترتیب«ماژورفریک» کفیل رژیمان دوم ژاندارمری «ماژور چیلاندر» رئیس ژاندارمری اصفهان«کاپیتان ارنتگری» رئیس ژاندارمری کاشان «کاپیتان سن‌سن» و «کاپیتان فلوسلیوست» از خدمت برکنار شدند . از آنجاکه دراواخر دوران حکومت «مستوفی» نیز تنی چند از روسای سوئدی ژاندارمری ، چون «ماژور چلسترم» رئیس ژاندارمری قزوین «کاپیتان انگمان» رئیس ژاندارمری فارس و «ماژور دماره» رئیس ژاندارمری بروجرد و «ماژور هلمارک»رئیس ژاندارمری اراك به عنوان تمرد از اوامر مرکز منفصل شده بودند بیش از چندنفر صاحب‌منصب سوئدی در تشکیلات‌ژاندارمری باقی نماند.

انتقاد

ابوالقاسم پرتو اعظم

تجاوز بحریم خط فارسی

وزیر آموزش و پرورش گفته است که «باید بگویم‌تجاوز به حریم زبان و خط فارسی که پیوندهای اصلی همبستگی و ملیت ماست خیانت است. تغییر در اساس خط و زبان فارسی یعنی بهم‌آمیختگی آنچه ما نامش را تمدن میگذاریم و این کار شوخی نیست».

من نمیتوانم چنین اظهار نظری را دنباله بررسی و پژوهش کامل و دقیق و علمی بدانم زیرا که این خط فارسی‌را از جمله پیوندهای ملیت ندانستن بزعم من خیانت نیست. خط فارسی را نمیتوان جوانه‌ای دانست که فارغ از سموم بادهائی که از سرزمین بیگانه برخاسته ، در تابش آسمان صاف و زیبای ایران شکوفا شده باشد. این خط نه اصالت ایرانی دارد و نه درگذشت زمان همانند بسیاری از مرده ریگ‌های دیگر تازی در جوار ویژگی‌های ایرانی قالب های تازه ملی را یافته است. از سوی دیگر آنچه به عنوان خط فارسی نامیده میشود از عیب و نقص خالی نیست. ضرورت ندارد که برابر این ادعا تیغ‌ها تیزی پذیرند و از غلاف های تکفیر و سرزنش بیرون آیند که مگر در خط های بیگانه عیب نیست و تنها آلمان‌ها هستند که هرچه میگویند می‌نویسند و هرآنچه را نوشته‌اند می‌خوانند . من مدعی دیگران نیستم و اگر کسی درمقام چارجوئی برآید فریاد نباید برداشت که‌چرا دیگران درمقام چارجوئی برنیامده‌اند.

ناسیونالیسم ملی که همواره انگیزه مناسبی برای نوسازی جامعه بوده است همراه با استدلال عقلانی حکم میکند که خط فارسی را بخاطر گسترش هرچه بیشتر سواد آموزی ساده کنیم. دراین ساده کردن باید از خرد یاری گرفت و با احساس انس دیرینه‌ای که نسبت به شیوه کتابت گذشتگان خود داریم خردمندانه وداع گفت .

به اعتقاد من به حریم خط فارسی از روزی تجاوز کرده‌اند که آنرا برای بکار بستن واژه‌های تازی و مغولی از حروف نازیبا و نامانوسی چون غین و ضاد انباشته‌اند. اگر امروز کسی بخواهد خط فارسی را از پیرایه‌های زشت و ناهنجارش برهاند به حریمی مقدس و ازلی تجاوز نکرده است .

راستی‌کجای این کار عیب دارد که به جای خواهر «خاهر» و بجای خواستن ، خاستن بنویسیم و یاخوان بمعنی سفره را همانند خان مغولی روی کاغذ بیاوریم ؟

این ساده کردن در زبان های دیگر و از آن جمله انگلیسی آمریکائی دیده شده است . مثلا به جای labour انگلیسی labor مینویسدوگاه به جای Cs در انتهای واژه چون صدای X میدهد همان X رامیگذارند.

اشتباه نشود بدلایلی با تغییر خط فارسی موافق‌نیستم، اماساده کردن و باصطلاح خط را ضروری‌و در شان جامعه‌متحول امروز ایران میدانم .

ما در خط فارسی علاوه بر دشواری «وا» که در برخی واژه‌ها همان صدای «آ» را دارد با نقص های دیگر نیزروبرو میشویم . تمام این حروف و یا نویسه های ز. ذ. ض . ظ همان یک صدای «ز»رادارند.نویسه‌های س . ث . ص نیز صدای مشابه دارند ، ه وح واجد صدای مشابهند و شگفت آن که در کتاب های فارسی و از آن جمله کتاب کلاس اول دبستان می‌بینیم که «ه» را به اشکال گوناگون نوشته‌اند که برگزیدن یک شکل که از اشکال دیگر نازیباتر وبکار بردنش آسانتر باشد از مراحل فراگیری‌املای فارسی خواهدکاست .

برگزیدن یک نویسه بجای همگی نویسه های همصدا کار دشواری نیست . حق تقدم بانویسه هائی است که در سواد آموزی مقدم برنویسه‌های دیگر به کار میرود . مثلا «س» را قبل از ث و ص می‌آموزند و ق را پیش از غ . اگر برای چند حرف همصدا تنها یکنشانه را بگیریم و از نشانه های دیگر بگذریم خط فارسی را ضمن آن که از غنای کافی برای صدا هایگوناگون برخوردار است از لحاظ تعداد نویسه‌ها مختصر کرده و بر امکانات سواد آموزی آن هم در جامعه‌ای که‌باوجود گسترش چشمگیر مبارزه‌بابیسوادی تعدادبیسوادانش اندک نیست افزوده‌ایم . بی هیچگونه تعصبی و بی آن که بیم خیانتی در کار باشد میتوان این نویسه‌ها رااز خط فارسی بیرون راند : ط . ذ . ض . غ . ع . ث . ص . ح .اضافه بایدکرد که در فارسی تنوین و تشدید و همزه بی‌مورد است. اشکالی ندارد که مثلا را مسلن بنویسیم . چشم کم‌کم خو خواهد گرفت . بعضی عادت کرده‌اند که بجای یای پس از الف همزه میگذارند . به جای املای فارسی مینویسند املاء فارسی .به جای آیین نامه مینویسند آئین نامه . به جای وزارت دارایی مینویسند وزارت دارائی که خرد ترک این شیوه نابسند را تصویب‌میکند .

شاید این پرسش پیش آید که با ساده کردن خط‌فارسی ما دیگر نمیتوانیم واژه‌های تازی را بهمان شکلی بنویسیم که در املای عربی مینویسند . این پرسش دو پاسخ دارد :نخست آن‌که نویسندگان باید به جای واژه‌های‌تازی واژه های فارسی را به‌کار برند و در این کار هم مبالغه نکنند ، یعنی‌پیشرفت زبان و نوآموزی درزبان باید با پذیرش مردم همراه باشد . دوم آن که دگوگونی شکل واژه‌ها عیبی‌ندارد چنان که عرب بالوده رااز ماگرفته وفالوذج‌مینویسد یا برنامه را از فارسی گرفته و برنامج نویسانده است و در این راه از معرب‌کردن نام های فارسی نیز خودداری نکرده و بزرگمهر را بوذرجمهر نوشته است .

دبیرستان بازرگانی شمیران
(پسران)

زیر نظر اساتید دانشگاه و مدارس عالی
ازکلیه فارغ‌التحصیلان کلاس‌سوم متوسطه برای رشته بازرگانی وازطریق‌مصاحبه‌ثبت‌نام‌مینماید.

ضمنا :

- پس از پایان تحصیلات متوسطه قدرت جذب آنها در موسسات بخش خصوصی و عمومی قابل توجه‌است .
- دانش آموزان در فاصله کلاسهای پنجم و ششم‌برای کارآموزی به موسسات اقتصادی کشور معرفی میشوند .
- دیپلمه های‌این‌دبیرستان میتوانند برای ادامه‌تحصیل درکنکوردانشکده‌ها و مدارس عالی این رشته ثبت نام و پس از اخذ لیسانس نیز در دوره فوق لیسانس و دکتری ادامه تحصیل‌دهند .
- کلاسها از ساعت ۸ صبح الی ۲ بعد از ظهرتشکیل میشود .

نشانی : خیابان قدیم شمیران ایستگاه رضائیه
کوی صالح ـــ شماره ۵۱ تا ۵۵
تلفن ۸۷۱۳۵۵ ـ ازساعت ۹ صبح الی ۱۲ر۵

گروه‌فرهنگی بابکان

دبیرستان شماره یك پسران بعلت تجدید ساختمان ثبت‌نام دانش آموزان

دوره راهنمائی ودوره اول‌ودوم متوسطه

(طبیعی وریاضی) در محل موقت

دبیرستان بعمل می‌آید

نشانی : خیابان شاهرضا ـ پیچ شمیران ـ دبیرستان شماره ۱ بابکان تلفن : ۳۹۱۱۱۰

هنرستان دولتی موسیقی ملی ازواحدهای وزارت فرهنگ‌و هنر

برای کلاسهای چهارم‌و پنجم‌ابتدائی‌و اول راهنمائی‌تعدادی هنرجوی مستعد دختر و پسر می‌پذیرد .

دفتر هنرستان واقع در خیابان کاخ‌جنوبی (بین‌شاه و حشمت‌الدوله) شماره ۳۱۲ تلفن ۴۲۳۴۵ تا پایان تیرماه همه‌روزه از ساعت ۸ الی ۱۲ و از ۱۷ الی ۱۹ برای ثبت‌نام دائر است .

آگهی استخدام

واحد کل عملیات کارخانه آریامهر افراد زیر رابرای خدمت در محل کارخانه استخدام مینماید:

۱ـ مهندس برق‌و الکترونیك
۲ـ مهندس مکانیك
۳ـ مهندس مکانیك (طراح ماشین)
٤ـ مهندس تعمیرات توربین و دیگهای بخار
۵ـ تاسیسات تهویه و تبرید
٦ـ مهندس تکنولوژی
۷ـ مهندس هیدروتکنیك
۸ـ تعمیرکار توربین
۹ـ تعمیرکار انواع پمپها .
۱۰ـ تعمیرکار دستگاه های والتیلاسیون
۱۱ـ تعمیرکار دستگاه های تهویه
۱۲ـ تعمیرکار دیگهای‌بخار
۱۳ـ تعمیرکار دستگاه های آزمایشگاهی
۱٤ـ متخصص ابزار دقیق
۱۵ـ استادکار تعمیر دستگاه های تراش
۱٦ـ کارگرپرسکار قیچی
۱۷ـ کارگر دستگاه اهرمهای فولادی
۱۸ـ فرزکار
۱۹ـ راننده تلشکی برقی و لیفتراك
۲۰ـ تعمیرکار دستگاه‌های اتوماتیك بازدید فنی واگن‌ها.
۲۱ بازدید کننده واگن ها
۲۲ـ نقشه کش طراح‌علطکهای نورد
۲۳ـ نقشه کش مکانیك برای قطعات یدکی
۲٤ـ مونتاژکار وسائل تاسیساتی
۲۵ـ جوشکار برق باسابقه کار مطلوب
۲٦ـ جوشکار گاز
۲۷ـ لوله‌کش لوله‌های فولادی و چدنی
۲۸ـ کانال ساز.

متقاضیان میتوانند همه روزه با در دست داشتن‌مدارك لازم بانضمام چهار قطعه عکس باداره کاریابی قسمت کارگزینی این واحد واقع در ٤۵ کیلو متری‌جاده‌اصفهان شهر کرد مراجعه نمایند ضمنا متقاضیان مقیم تهران می‌توانند از تاریخ‌هفتم تا دهم هرماه باداره کاریابی شرکت ملی ذوب آهن ایران واقع در چهار راه بهلوی اول تخت جمشید مراجعه نمایند. الف ۱۸۱۷ .

از : مهدی باختر

تصویر یك آزمایش تازه در کرمان

آنچنانکه درشماره دوشنبه گذشته روزنامه آمده‌بودمسئله‌ی پیچیده‌ای بنام آب حسین‌آباد- که در معرض قضاوت یك‌نسل جامعه‌ی کرمان بود سرانجام با هم آهنگی عناصر حکومت‌و هدف مردم بطور قاطع حل‌شد طی یك نسل تمام مردم کرمان در مراحل مختلف زندگی اجتماعی واقتصادی خود می خواستند که آب قنات حسین آباد برای مصرف آشامیدنی آنان تامین شود لیکن طرح سنگین انتقال آب هم از نقطه نظر ارزشهای آزمایشگاهی غیر موجه و تست های کلینیکی بی پایه و ارائه نظرات کارشناسان جور واجور که هر یك با دیگری متناقض بود و هم مشکلات و عوارض‌اقتصادی که اجرای این طرح بدنبال میاورد عملی نمیشد در این میان چه بسا غرضهای زیادی اعمال میشد و عده‌ای نیزبجای اینکه تجربه خود را روی موازین دقیق فنی اب شناسی استوار بکنند بمیل این و آن گروه حرفهائی میزدند و بدینسان بودکه مسئله درطول تاریخ سی سال‌اخیر روز بروز ابعاد گسترده تری پیدا کرده بود وبین امکانات و شرایط عینی استفاده از این آب و تمایلات و آرمانهای جدی‌مردم واصول علمی و بهداشتی‌تناقص آشکاری پدید آمده بود و عقده های ناشی‌از این‌تناقضات و پیچیدگیهای‌تصنعی در کیفیت ارتباط روانی مردم با ضریب نیروی شرایط اقتصادی و فنی محیط کرمان مرحله قطعی انتقال آب گوارای حسین‌آباد را بصورت یك رویای کابوس آسا تبدیل کرده بود و چون مردم یك اعتقاد افسانه‌ای در مورد کیفیت وخواص آب این قریه دارند از اینرو ناراحتی‌ها و نگرانیهای عمیق ناشی از شکل نگرفتن واقعیت موردنظر آنان ابعاد مسئله را مضاعف کرده بود در حقیقت میتوان‌و باید بدین نکته اشاره کرد که محتوای یکدوره تاریخ‌سی ساله زیست شناسی مردم برمحور تامین آب آشامیدنی حسین‌آباد رشد کرده و قوام یافته است و جامعه کرمان‌در خلال سی سال از فرصت ها و شرایط زمانی و مکانی بهره جسته و نیرو های اجتماعی ـ اقتصادی ـ علمی و فنی خودرا برای تحقق این آرمان بزرك انسانی و حیاتی آرایش دادند و انرژی عظیم و نامحدود خود را در سطح اجرای انتقال آب حسین‌آباد صرف کردند ولی بعلت ناهماهنك بودن امکانات و فقدان رشد اقتصادی و کارشکنی ها و عوارض‌دیگر تحقق شرایط انتقال آب از چهره خود بر تاریخ کرمان نقش زدند و اینان سیما های مشخصی دارند که همه مردم آنان را میشناسند که در این مقوله استاندار کرمان آقای مصطفی درخششی جای برجسته‌ای داردو همت‌استاندار سابق نیز هرگز فراموش نخواهد شد . همچنین مساعی خلاق مهندس کارگر شهردار و سرپرست‌سازمان آب‌درخور ارزیابی قابل ملاحظه‌ای است البته عناصر دولتی دیگر و شخصیت های محلی و مردم کوچه و بازار که حتی انگشتری خود را در بانك‌گرو گذاشته و دیك و پاتیل خودرا فروخته‌تاشاید بتوانندگوشه‌ای از سهم خود را ادا کنند در گروه خدمتگزاران باین امر حیاتی بشمار می‌آیند تنها سیاهی وپلیدی از آن کسانی است که سنك را بستندوسك را گشودند واز هرگونه‌غرض ورزی بمنظور کار شکنی خودداری نکردند و امروز هم با مایه حسرت و اندوه بسیار درخویشتن فرو رفته‌اند.

جدول کلمات متقاطع

شماره ۵۳۸۵ — طراح جدول : ف . جلوه

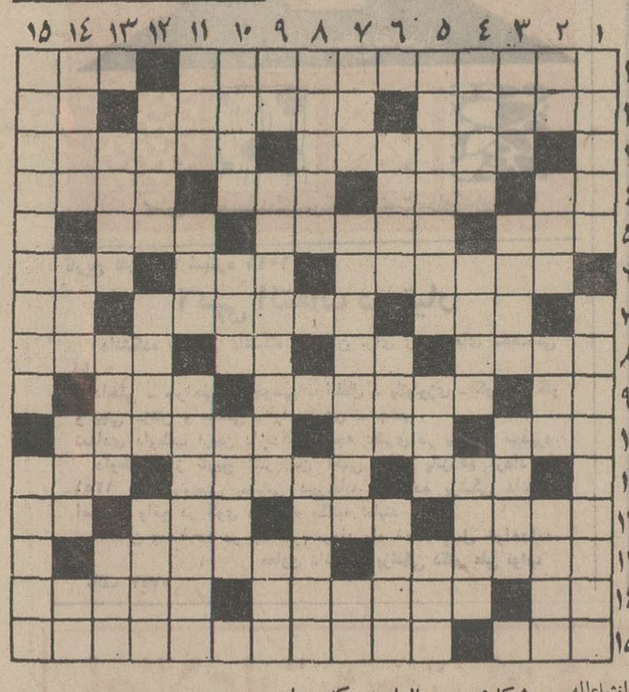

جدول شماره و افقی :

۱ـ از پادشاهان آل زیار که مشوق علم و ادب بود ـ پلیس شب تا چند سال پیش ۲ـ از شهر های صنعتی ژاپن ـ از شهر های مازنی ـ نوعی هنر قرن بیستم ۳ـ از انواع نان کم‌شیرینی ـضعف و بیماری و آلمان ـ پرچم ـ با ناتوانی ٤ـشهری در هوش ـ خون را به قلب بر میگرداند ۵ـ ویران کردن ـ درباره تنهائی او کتاب جالبی نوشته‌اند ـ خوبان اگر وفاندارند این یکی را بسیار دارند ٦ـ از دشوار ترین مسابقات المپیك ـ گرو ـ چون نباشد جز پیکری چه میماند۷ـ نرم کننده ـ وحدت ـانشاءاله که سرکار نباشید ۸ـ از ورزشهای برف آلود ـ ضمیری است ـ رنج و زحمت ـ سنك سخت ۹ـشیره گوجه‌فرنگی ـ از قدیم و ندیم چشم دیدن همدیگر را نداشته‌اند ـ پست ۱۰ـ روز ـ پاداش ـ سهل انگاری و بی‌بند و باری ۱۱ـ همه دارند ـازشهرهای کانادا ـ پراکندن ۱۲ـ صلح ودوستی ـدانش و فرهنك ـ رودی در اروپا ـ ضمیری است ۱۳ـآدم جنگلی ـاز شهرهای افریقای جنوبی ۱٤ـ بی‌بند وبار ـ نوآمده که کهنه چنین‌گشته است ـ باطل کردن ۱۵ ـ کوچولو ـ معروفترین اثر ابوریحان بیرونی .

عمودی :

۱ـ آقایش در تلویزیون معروفتراست ـ طنز مصور ۲ـ حرص و طمع ـ پشیمانی ـ کوزه ـشلتوك ۳ـ از پرندگان شکاری ـ سالهاست که با مستاجر دعوا دارد ـ اسباب دست و مسخره ٤ـ نماینده ـ شخص اول اداره ـ پروردگار ۵ـنویسنده ارمنی که اخیرا به ایران آمد ـ از اصطلاح موسیقی نیز هست ـ مگر٦ـ عمارت مقوائی ـ در اقیانوس به ارتفاع کوهی میرسد ـ خانمها ۷ـ ضمیری است ـ از شهر های معروف شوروی ـ وضع حمل ۸ـ از کشور های آسیائی ـ حرارت بدنش بیش از ۳۷ درجه است ۹ـ سوغات فوتبال ـاز امپراطوران‌خونخوار روم که بدست فراولانش کشته شد ـ بالا ۱۰ـ از یاران چشم داریم ـ شبه قاره‌ای درفاره‌ای ـسقف فرود آمده ۱۱ـ یکی از ارکسان ـ حاصلی جز خونریزی و ویرانی ندارد ـدر کوفتن ۱۲ـ میان‌خالی ـغذائی در زمینه گوشت کوبیده و امثال آن ـ شوهرمامان ۱۳ـ پرچانه ـ از نخست وزیران اسبق انگلستان ـتوی ذوق‌زدن کورش میکند ۱٤ـاز لباسهای زنانه هندی ـ بالاتر ـ سنك سبز ـ حرف ندا ۱۵ـ کتاب معروفی از جك لندن ـحیوان بارکش .

حل جدول شماره ۵۳۸٤

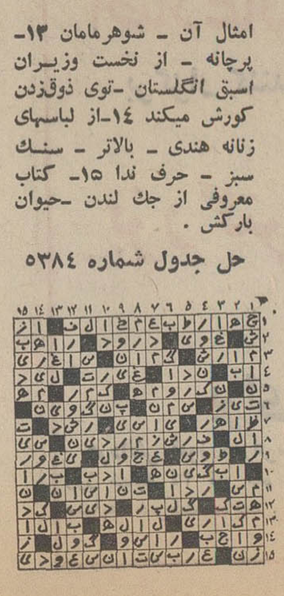

تهیه و تنظیم از : ابراهیم آبار

ویژه تعطیلات تابستانی

دریا را بشناسید

آنان که بیگدار به آب میزنند!

چه کسی میتواند و باید بدریا برود و آب دریا برای چه کسانی مضر است .

هرکیلو از آب دریا دارای ۳۵ گرم املاح مفید معدنی است مانند کلرور دوسدیم ، کلرور دومنیزیم و ....

در هر متر مکعب از آب دریا پنجاه میلی‌گرم ید موجود میباشد که اثر فوق‌العاده‌ای در بهبود کار دستگاههای‌بدن دارد ، فشار «جو» در هوای ساحلی بحداکثر خود میرسد که ۷۶۳ میلی‌باراست در چنین هوائی مقدار اکسیژن جذب شده بدن در حجم مساوی هوا ، بمراتب بیش ازمناطق دیگر است و در نتیجه رشد و تکثیر گلبول‌های سرخ بسهولت صورت میگیرد . درضمن هوای دریا از اشعه ماوراء بنفش کاملا بارور است و باد مداوم ساحلی ، در تصفیه هوای تنفسی نقش عمده‌ای دارد .

دریا ، برای کسانیکه زندگی سرسام‌آور شهری اعصابشان را خرد کرده است مفید میباشد ولی برای مسلولین، مبتلایان به‌بیماری های قلبی ، عصبی ، ورم کلیه ، برخی از انواع آسم و ورم گوش زیانبخش است . توصیه میشود این افراد پس از کسب اجازه از پزشک بدریا بروند ، درضمن توجه کنید پس از شنا در دریا باید بدن خودتان را کاملا خشک کنید و بعد در پلاژ باستراحت بپردازید . زیاد در زیر آفتاب بسر نبرید ، زیرا تابش بیش از اندازه خورشید به بدن علاوه بر سوختگی شدید عوارض دیگری بوجود می‌آورد . اصولا ۱۵دقیقه ماندن در آب دریا کافی است و در اینمدت بدن از املاح آب بحد کافی سود میبرد . توجه داشته باشید ، هروقت در داخل آب دریا احساس لرزش کردید باید بلافاصله از آب خارج شوید .

اگر مسافرت بدریا و برنامه روزانه در ساحل از روی نظم و ترتیب و مراعات اصول بهداشتی تنظیم گردد ، بمسافران خوش

شاد باشید

در مهمانخانه

پیرمردی‌در یکی از مهمانخانه های شمال اطاقی گرفته بود و شبها هرچه میکرد خوابش نمیبرد . دراطاق پهلوئی اویک زن و شوهر که تازه عروسی کرده بودند زندگی میکردند و ازبس حرف‌میزدند نیمگذاشتند اوبخوابد . پیر مرد بحرفهای عروس و داماد گوش میداد:

داماد ـ به‌به، چه چشمهای قشنگی‌داری ! بایداین چشمها را قاب زد . بعداز لحظه‌ای باز میگفت : به‌به چه مو های قشنگی داری ، باید آنرا قاب‌کرد وساعتهاتماشا کردباز بعداز چند لحظه‌ای میگفت : راستی عجب‌لبو دهانی‌داری، باید قاب کردواز صبح تاشام نگاه‌کرد دیگر حوصله پیرمرد سرآمد بیرون رفت ودر اطاق آنها را زد

داماد گفت : کیه؟ وپیرمرد جواب‌داد : قاب‌ساز!

در اسکاتلند

ـ آقاشما پسر مرا از غرق شدن نجات دادید؟

مرد که تصور میکرد طرف میخواهد از او تشکر کند و احیانا انعامی بدهد گفت : بله من بودم .

اسکاتلندی بلافاصله گفت:

ـ خیلی خوب ، کلاه پسرم را چکار کردید ؟

راهنمای شما برای دریا و ییلاق

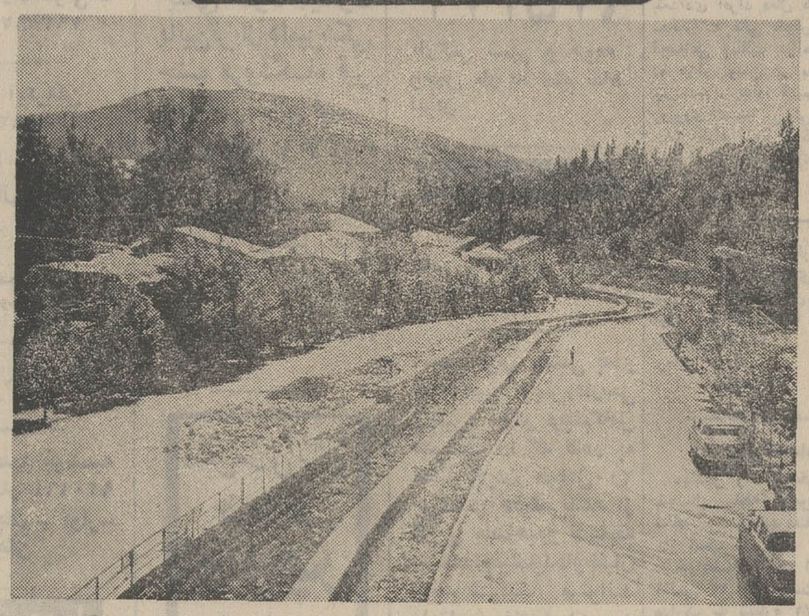

دماوند

دماوند یکی از خوش آب‌و هواترین ییلاقات است . فاصله دماوند تاتهران۷۰ کیلومتراست وراه‌آن اسفالته‌میباشد .اتوبوس وکرایه‌های فراوان در این راه کار میکنند که کرایه هرنفر با اتوبوس ۲۵ ریال وباسواری سرویس ۵۰ ریال است.

معمولا خانواده‌ها در دماوند فصلی‌یا بطورماهانه منزل‌اجاره میکنند باغهای خوش منظره با ساختمانهای مناسب و منازل آبرومند و تمیز در اختیار مسافران گذاشته میشود. نرخ اجاره باغات مجهز برای سه ماهه تابستان پانزده تا بیست وپنجهزار ریال است.

ونرخ منازل از دوهزار تا ۱۵ هزار ریال‌برای ایام‌تابستان تعیین میشود .

گردشگاهها

گردشگاههای دماوند عبارتست از :

- «چشمه اعلا» با فاصله ٤ کیلومتر .
- «سرآسیاب» که با شهرفقط ۲ کیلومتر فاصله دارد.
- «تیزآب» که دارای آبهای معدنی فراوان است و در ٥ کیلومتری دماوند واقع است.
- دالان بهشت
- دریاچه‌تار
- پل دماوند

دماوند ـ خبرنگار اطلاعات

فواصل جاده‌ها

برای اطلاع آندسته از مسافرانی که عازم صفحات‌مازندران هستند فاصله شهرها از یکدیگر درج میشود :

شاهی ـ بابل ـ ۱۹ کیلومتر
شاهی ـ ساری ـ ۲۰ کیلومتر
بابل ـ آمل ـ ۲۱ کیلومتر
بابل ـ بابلسر ـ ۲۰ کیلومتر
تهران ـشاهی ـ ۲۲۹ کیلومتر

سفر با راه‌آهن

شما که میخواهید با راه‌آهن عازم شهرهای مازندران بشوید آیا میدانید فاصله آنها تا تهران چقدر است ؟

ما در اینباره اطلاعاتی در اختیارتان میگذاریم :

تهران ـ فیروزکوه ۲۰۳ کیلومتر
تهران ـ پل‌سفید ۲۸٦ کیلومتر
تهران ـ زیرآب ۲۹۷ کیلومتر
تهران ـ شیرگاه ۳۱٤ کیلومتر
تهران ـ شاهی ۳۳٤ کیلومتر

مرد به‌زنش :
ـ چه‌جای خلوتی ... حالا دور از چشم بچه‌ها نفس می‌کشیم اصلا از این دریا چیزی نفهمیدیم !!

چگونه مرغ وخروسها چاق وچله میشوند ؟

سك شکاری‌ماده رنك‌سفید و قهوه‌ای تیره (عکس‌بالا) ازروز دوشنبه ٥ر٤ر۱۳٥۱ گم‌شده ـ هر کس محل او را دقیقا بگوید ویا پیدا نماید لطفا به تلفن ۸۸۰٤۸۳ اطلاع‌دهد ومژدگانی ارزنده خودرا دریافت کند.
آ ـ ۲٦٦۳٦

این مرثیه سازها !

مرثیه

خواجه‌ای بیمارشدو بربستر مرض سخت‌افتاد. مدتی‌بگذشت وشاعری که باوی دوست بود به عیادتش نیامد چون خواجه صحت یافت ، ضمن ملاقات با شاعر از روی گله باو گفت : اینهمه بیماری‌کشیدم تویکمرتبه به‌عیادتم نیامدی .

شاعر گفت : معذورم دارکه به مرثیه گفتن تو مشغول‌بودم !
«لطایف‌الطوایف»

حاضرجوابی شاعر

شاعری مدح کسی را گفت ، چیزی ندادش ، هجوش کرد، بازهم اعتنائی به‌او نکرد .پس به درخانه ممدوح نشست .آن مرد گفت :

مدح کردی چیزی ندادم ، هجوکردی اعتنا نکردم ، دیگر به‌چه امید اینجا نشسته‌ای ؟

گفت : به‌امیدآنکه بمیری و برایت مرثیه بگویم .
«تذکرةحسینی»

سرگرمی سرنوشت

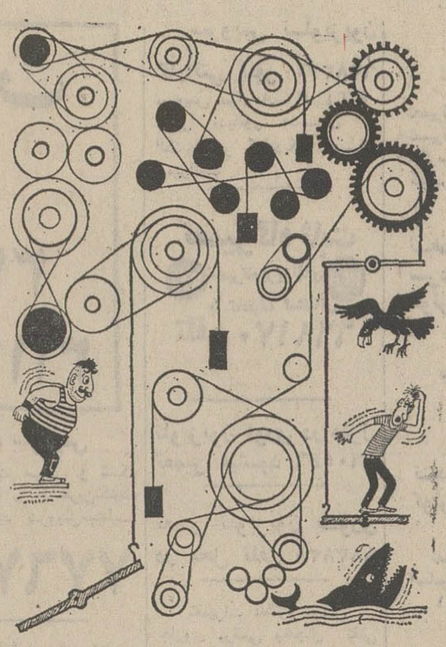

درست به‌این تصویر نگاه کنید و فکرتان را متمرکزنمائید. بحرکت و گردش دایره‌ها وتسمه‌ها و چرخها نگاه کنید .مسئله در این استکه اگر مرد چاق (دست‌چپی) بروی پایه‌ای که‌زیر پایش قرار دارد بیفتد سرنوشت مرد لاغر(دست راستی) چه خواهد شد؟ آیا او بداخل آب میافتد و طعمه کوسه میشود ویا بالا میرود وعقاب شکارش می‌کند؟

بادقت جریان را تعقیب فرمائید که سرگرمی بسیار شیرین وجالبی است.

پاسخ ما در شماره آینده

بدستورات ماموران نجات غریق توجه کنید

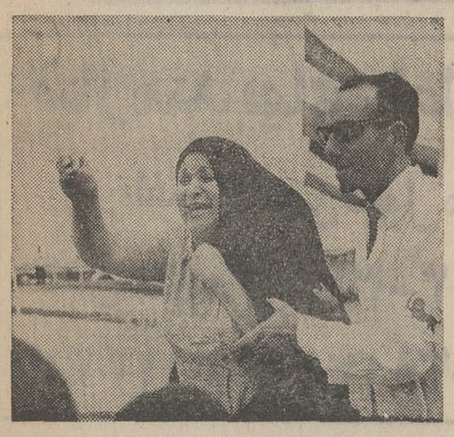

بچه‌ها و جوانان بایستی به دستورات ماموران نجات غریق گوش کنند در غیر اینصورت پیش‌آمدهای ناگواری در انتظار خواهد بود ... پسر این خانم نیز جزو آندسته‌ای است که بدستورات ماموران کمتر توجه می‌کنند . او دچار حادثه شده ومادرش نگران و مضطرب چشم به‌امواج‌دریا وماموران نجات غریق دوخته است .

شیرین ترین خاطره سفرتان را چاپ می کنیم

برای شما که در کنار دریاو ییلاقات بسرمیبرند ،یک مسابقه جالب طرح‌کرده‌ایم: شیرین‌ترین حادثه واتفاق و خاطره‌ای که در این مسافرت برای شما پیش می‌آید برای ما بنویسید ماضمن چاپ جالبترین آنها باسم‌خودتان به‌سه‌نفر که «شیرین‌ترین»حادثه وخاطره را برای ما بفرستند جوایز نفیسی هدیه خواهیم‌کرد. پس از همین حالا دست اندرکار نوشتن خاطرات شیرین و جالبترین واقعه‌ای که برای شما اتفاق افتاده باشید و به‌آدرس تهران روزنامه اطلاعات هیئت تحریریه «صفحه ویژه تعطیلات تابستانی» بفرستید .

این کوه را باید ۲ سانتیمتر عقب برد...

درکارهای مشکل وطاقت فرسامانند
عقب بردن کوه همیشه ابزارکار و وسائل تکامل یافته است
که به کمك مهندسین وکارگران میشتابد.

طایرهای راهسازی
بریجستون BS

- همیشه موجوداست
- استقامت ودوام زیاددارد
- دوپوسته نمیشود
- دارای بالانس است
- دررینگ بخوبی جای میگیرد

امتیازات طایر بریجستون مرهون دقت مخصوص کارخانه بریجستون است درکنترل مرغوبیت.

نماینده انحصاری در ایران: شرکت بازرگانی ایران طایربامسئولیت محدود
تهران خیابان ملت ـ شماره ۱۷ تلفن: ۳۱۸۲۹۴ ـ ۳۱۱۳۰۱ ـ ۳۱۱۸۲۰

B51_102 69

مولدهای برق ساخت چکوسلواکی

جهت مصارف صنعتی ونیازمندیهای عمومی مولدهای تکمیل برق دیزل اشکودا یك منبع قابل توجه برای تهیه نیروی برق میباشند

کارآموزی افراد سرویس وتعمیرات ولوازم یدکی کاملا تضمین شده‌است .

از دستگاههای موتوردیزل چکوسلواکی در چهارقاره دنیا بااطمینان قابل استفاده نمود

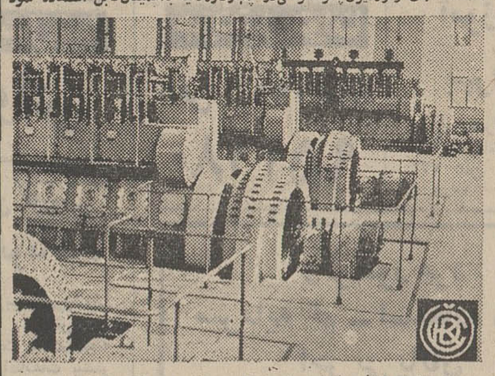

یکی از نیروگاه‌های برق در تهران که مجهز به ٤دستگاه مولد برق دیزل تیپ‌اس ۳۵۰ است و محصول برق‌آن ۲۵٦۰ کاوآ میباشد

CKD پراگا سازنده دستگاه‌های دیزل الکتریك با محصول ۲۳ تا ۱٤۵۰ کیلووات و همچنین موتورهای معروف دیزلی S۱۱۰ و S۱٦۰ و S۲۷۵ و S۳۵۰ از ۳۰ الی ۱٦۷۰ قوه اسب ونیز مولدهای متحرك از ۱۲۳ الی ۲۰۰ کیلووات .

دستگاه‌های از ٦۰۸ کاوآبه بالا مجهز باوسایل خودکار تحویل میگردد بااستارت اتوماتیك برای مواقعی که جریان برق اصلی دچار وقفه میگردد .

نماینده انحصاری شرکت تجارتی ایران واشکودا
خیابان تخت‌جمشید ۱٦۲ تلفن ۸۲۵۳٦۰ ـ ۸۲۹٤۲۷
تلگرافی اشکودا ورکس
فروشگاه خیابان سعدی شماره ۷۱٦ تلفن ۳۱٦٤۷٦
انبار خیابان‌شوش شماره ۱۳ تلفن ۳۵٦۲٤۷

کشتی رانی پی ـ آند ـ اُ
P&O
THE PENINSULAR AND ORIENTAL STEAM NAVIGATION COMPANY

حمل کالای صادراتی بمقصد ژاپن ـ هنگ کنگ و پنانگ

کشتی آمرا

قرار است در خلال هفته جاری برای تخلیه کالای وارداتی وارد خرمشهر شود. کشتی آمراضمن تخلیه قراراست کالای صادراتی بمقصد ژاپن ـ هنك کنك و پنانك بارگیری نماید .

ضمنا دو کشتی دیگر از خط پی ـ اند ـ ا برای بارگیری کالای صادراتی بمقصد ژاپن و غیره اوایل مرداد ماه وارد خواهند شد .

از بازرگانان محترم صادر کننده خواهشمند است ترتیبی اتخاذ فرمایند که کالا بموقع پای کشتی حاضر باشد.

شرکت گری مکنزی محدود
نماینده

تهران تلفن ـ ۳۱٤۱۵٦ر۵۹ ساعات کار اداری ۷ صبح الی ۱½ بعدازظهر
خرمشهر تلفن ۲۷٤۸ر۵۰

نیازمندیهای شما

نیازمندیهای اطلاعات
تلفنی آگهی قبول میکند
تلفن‌های ۳۱۱۲۲۰-۳۱۱۲۲۴-۳۱۱۲۲۷-۳۱۱۲۲۹-۳۱۱۲۳۰

اثاثیه

خرید

بازرگانی فرش کیهان ۸۳۰۹۰۴ و ۸۲۳۷۷۶ خریدار نقدی همه رقم فرش کهنه و نو جهت صادرات روزولت میدان ۲۵ شهریور .

فرش طوسی ۷۵۹۰۲۹ همه نوع فرشهای کهنه اعلاو نو شمارا قیمت صادراتی ازسایرین بهتر نقدا خریدار است .

فروشگاه آسیا ۹۲۲۸۳۲ و ۹۲۵۱۰۲ خریدار یخچال برقی و نفتی تلویزیون ، قالی وقالیچه وسایر لوازم منزل را بااطلاع تلفنی خیابان شاه

فروشگاه آستارا ۹۲۶۴۰۲ خریدار یخچال برقی و نفتی تلویزیون، فرش و کلیه لوازم منزل بقیمت عادلانه ـ شاه چهارراه پیروز

فروشگاه مشرق ۹۲۹۳۲۷ بهترین خریدار یخچال نفتی برقی قالی قالیچه لوازم منزل

جهان کالا
خریدار یخچال، تلویزیون و لوازم منزل ، شاه چهارراه پیروز تلفن : ۹۲۵۴۵۸

فرش خواجه نصیر
بهترین خریدار فرش کهنه و نو معاوضه جهت صادرات تلفن ۷۵۲۶۹۰

فروشگاه ایران فرش تلفن ۷۷۴۹۷۲
کلیه لوازم منزل شمارا بهرمبلغ باشد بیشتر از سایرین نقد خریداریم .

فروشگاه آریا ۹۲۹۳۹۳ خریدار یخچال برقی نفتی فرش مبلمان اجاق گاز تلویزیون و اثاث منزل

نمایشگاه فرش طباطبائی
انواع فرش‌های کهنه ونوشما را در منزل نقدا خریدار است تلفنهای : ۴۰۴۱۰ و ۶۶۲۱۴۸
آ ـ ۴۷۳۵

فروشگاه فرش اخوان فرش نووکهنه و کلیه اثاثیه منزل شما را خریداریم تلفن ۴۷۲۱۲

فروشگاه فرش صمد خریدار همه‌رقم فرش کهنه و سایر لوازم‌منزل واشیاء قدیمی ۹۲۹۹۸۴

فرش گلشن تلفن ۶۲۱۴۲۱ بهترین خریدار فرش کهنه همه رقم فرش نو موجود میباشد.

اطلاعات
صاحب امتیاز
عباس مسعودی
تهران خیابان خیام
تلفن ۳۱۱۰۷۱
●
شرکت سهامی
ایران چاپ
چاپخانه اطلاعات
خیابان سپه مقابل پست‌خانه مرکز
تلفن ۳۱۱۲۳۳

فروشگاه شایان ۹۲۳۳۸۱ بهترین خریدار فرشهای کهنه و نو ـ یخچال، تلویزیون وسایر لوازم .

نمایشگاه فرش توکلی فرشهای کهنه را با نو معاوضه و فرشهای کهنه را نقد خریدار است نمایشگاه ۶۲۱۴۰۰ بازار ۲۰۸۲۹

فروشگاه فرش تهران کالا فرش اثاثیه منزل ۹۲۹۲۲۶

فروشگاه بختیاری تلفن ۷۵۹۳۲۹ بهترین خریدار کلیه لوازم منزل

فرشهای کهنه
از متری ۳۰۰ تومان ببالا خریداریم فرش اعتماد مقابل سینما مولن روژ ـ تلفن ـ ۷۵۸۲۷۰

فروشگاه فروردین خرید فرش کهنه و نو تلفن ۶۶۱۶۵۵ و ۴۳۰۸۵

فرش اردیبهشت شاه تلفن ۶۶۸۱۶۴

فرشهای کهنه
از متری ۳۰۰ تومان به بالا خریداریم فرش اشراف جنب سینما پاسیفیک
۷۵۸۶۵۵

فروش دست دوم
تعدادی میز ونیمکت مدرسه ـ دست دوم بفروش میرسد طالبین با تلفن ۹۵۹۷۹۵ تماس بگیرند
آ ـ ۵۶۸۴

پوشاک وزینت آلات زنانه خارجی بعلت مسافرت بفروش میرسد تلفن ۸۲۷۰۱۲

فروش دست اول

عکاسی بهار
فروشنده کلیه لوازم عکاسی تلفن ۲۹۹۵۷

فرش دست اول کاشمر
انواع فرشهای کاشمر باقیمت مقطوع فوزیه خیابان اقبال فرش کاشمر (خانی)
آ ـ ۵۹۷۱

لوازم برقی

الکتریکی اسرام
لوازم الکتریکی تجریش باغ فردوس تلفن ۸۷۲۸۲۱

مبل ودکوراسیون
پیراهن مبل ۳۱۹۵۰۵
تعویض پارچه‌مبل ۳۱۹۵۰۵
پرده‌دوزی شهرزاد ۳۱۹۵۰۵

پرده‌دوزی ارجمند ۳۱۷۳۷۰

شستشوی مبل وفرش
شستشوی مبل فرش پرده
کلین سرویس مبتکر و پیشرو نظافت مبل‌وفرش و بادستگاه منحصر بفرد خشکشوئی پرده
بانصب مجانی ۹۵۲۵۴۶

کنت سرویس
مبلمان موکت فرش و تشک اتومبیل شما را باآخرین تکنیک درجای خود سرویس مینماید
۷۷۶۷۱۳

کارخانه قالیشوئی ادیب
تلفن شعبه مرکزی ۹۰۶۵۶۵
تلفن خیابان نواب ۹۰۲۴۵۴
تلفن خیابان آذربایجان ۹۵۸۹۵۰

خشکشوئی مبلمان ادیب یکدست ۵۰ تومان در جای خود تلفن ۹۰۶۵۶۵

درایکلین سرویس آلمان خشکشوئی مبلمان فرش موکت در محل ۷۹۵۳۰۷

قالیشوئی ایران دوبچ بهرین نوع شستشوی فرش در ایران تلفن : ۳۵۰۰۴۵

کارخانه قالیشوئی ماژیک
تلفن مرکز کارخانه ۶۶۱۸۲۲
تلفن شعبه جمشید آباد ۶۶۱۸۲۳
تلفن شعبه تهران نو ۷۹۸۸۱
آ ـ ۳۶۲۱

قالی شوئی ابر باسرویس منظم وتخفیف تلفن ۵۳۴۴۸۳

قالیشوئی تاج تلفن ۵۳۳۲۶۲ ـ ۲۱۳۴۴

تعمیرات

تلویزیون
تعمیرگاه تلویزیون الکترون تلفن ۷۶۳۶۸۲
تعمیرگاه تلویزیونهای R.C.A. شاوبلورنس فیلیپس سیرا تلفونکن وسایر مارکهاباسرویس مجهز سیار درشهروشمیرانات

مؤسسه مهندسین ایران تلویزیون
تعمیرگاه مجهز تلویزیون های اروپائی و امریکائی
R.C.A.R.T.I.
شاوب لورنس دمونت بلر وستینگهاوس فیلیپس گراوندیک ، تلفونکن سرویس سیارضمانتنامه تلفن ۷۶۰۷۶۴

تلویزیون سرویس شاد
سرویس فوری تلویزیونهای اروپائی امریکائی . شاوب لورنس . آر . تی . ا ونصب آنتن تمام کانال تلفن ۷۶۴۵۴۱ سرویس سیار تعمیر در محل

شاوب لورنس
SCHAUB-LORENZ
سرویسهای سریع درمنازل
تلفن: ۹۲۴۳۰۲ ۹۲۴۷۶۴ ۹۲۸۹۳۲
INTERNATIONAL T.V. SERVICE Co
آیزنهاور خیابان کاوه

سرویس تلویزیون
گارانتی تلفن ۶۲۸۳۷۱
سرویس سیار R.T.I., R.C.A. سیرا مدیاتور جنرال . الکتریک و گراندیک بویژه شمیرانات .

تعمیرگاه ثابت
تعمیر تلویزیونهای RCA RTI
با تخفیف استثنائی
تلفن ۶۶۹۱۷۰

تلویزیون فوری در منزل تعمیر میشود ۹۶۰۵۴۶

تعمیر تلویزیون فوری در محل تلفن ۸۸۳۸۲۸

تعمیرات الکترو لوکس
جاروی برقی یخچال نفتی لوازم یدکی سعیدخیابان پهلوی مقابل سینما مهتاب تلفن ۴۲۹۰۶
آ ـ ۴۸۰۶

کولر

تکنیسین آریا
سرویس و نصب کولر آبگرمکن و کانال کشی ساختمان ۷۶۴۶۰۸

نصب و سرویس ورنگ کولرو کانال کشی فوری ۷۹۳۸۹۷

سرویس مجاز شماره ۴ آزمایش ۷۸۶۳۰

تعمیر کولر آبگرمکن ۷۹۶۱۰۳

جنرال
مقدم ۶۳۶۶۳۰
سرویس معمولی و نصب کولر و آبگرمکن فوری

مجانی
جهت معرفی شرکت جدید ـ التاسیس و نتیس سرویس کامل کولر مجانی انجام میشود معرف بهترین پوشاک نصب کولر و کانال کشی با ۱۵٪ تخفیف تلفن ۷۵۱۵۹۶

سرویس مجاز شماره ۱۲۴
ارنت
نصب ، رنگ آمیزی ،سرویس، تعمیر و پخش قطعات یدکی کولر و آبگرمکن
خیابان سیروس ـ بین سرچشمه و چهارراه ابوذرجمهری مقابل پمپ بنزین ـ کارگاه فنی کورش تلفن ۳۵۰۱۸۴
۱ـ۱۶ آ ـ ۲۴۱۰۸

سعید
عامل نصب کولر آبی وآبگرمکن و لوازم گاز سوز تلفن ۷۹۵۵۶۹

سرویس کولر ۲۰۰ ریال پوشال ۴۰۰ ریال
تلفن ۶۶۳۲۸۷

نصب کولر فوری نقد و اقساط تلفن ۷۹۵۳۷۸

موسسه مونت ۷۹۶۱۰۳ نصب کولر کانال کشی فوری

الکترو آریا
نصب و سرویس کولر تعمیر کلیه ادوات برقی سیمکشی ساختمان و تهویه شوفاژ امیرآباد شمالی اول خیابان رستم تلفن ۶۳۸۴۷۹
آ ـ ۵۸۸۲

یخچال
تعمیرگاه سید حسین ۸۸۲۴۳۸ تعمیرهرنوع یخچال رختشوئی آبگرمکن . سرویس و نصب کولر .

تعمیرات یخچال فوری سردخانه . رختشوئی ـ کولر گازی ۷۹۳۸۹۷

سرویس آبگرمکن ۹۲۰۶۶۴

تعمیر یخچال سردخانه کولر شوفاژ ۴۳۳۵۵

تعمیرگاه یخچال فریجیدر اساس یدکی موجود ۷۵۲۳۳۶
۱ـ۲۶ آ ـ ۴۳۴۱

تعمیرگاه یخچال فوری ۸۸۲۴۳۸
۱ـ۲۶ آ ـ ۲۳۲

شماره تلفن جدید موسسه فنی توریکار ۹۲۰۶۶۴ سرویس یخچال ـ کولر ـ آبگرمکن

فروش اتومبیل

پژو
مدل ۷۲
پژو ۵۰۴ دنده‌گیربوکس مدل ۷۲ نمره شده بدون واسطه بفروش میرسد ۸۹۱۳۵۵ تلفن ازساعت ۱۸ تا ۲۰
۱ـ۳ آ ـ ۸۷۹۱

پژو مدل ۷۹ کوپه
پژو کوپه رنگ نقره بارادیو وضبط صوت استریو تلفن ـ ۶۶۶۸۲۸ ـ ۶۶۴۰۵۷
۱ـ۳ آ ـ ۵۷۷۷

B.M.W ۲۰۰۲ مدل ۱۹۷۲ دانشجوئی تلفن ۴۳۲۵۲ و ۶۶۵۴۵۱

خرید
دکاواسپرت مورد نیاز است ۷۹۹۴۴
۱ـ۳ آ ـ ۵۸۸۰

پیکان تمیزخریداریم هرمدل بدون پیش قسط ماهیانه ۶هزار ریال تلفن ۹۷۳۵۸۲
آ ـ ۵۹۴۹

یکدستگاه اتومبیل پیکان بدون پیش قسط باقساط ماهیانه ۵ هزار ریال خریداریم تلفن ۷۶۱۷۴۶

فروشگاههای اتومبیل

برادران گلپایگانی
خرید وفروش انواع مینی بوس
نوودست دوم بطورنقد واقساط
ومعاوضه کهنه ونو
تلفن ۵۳۶۳۰۱ و ۲۷۹۰۰

ژیان ۵۱
نقد واقساط
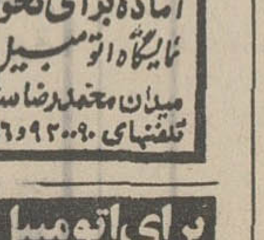
آماده برای تحویل
نمایشگاه اتومبیل امیر
میدان محمدرضا شاه
تلفنهای ۹۲۳۰۰۹۰ و ۹۲۹۶۶۶

برای اتومبیل شما

کارواش
سرویس کاران محترم اتومبیلهای سواری تهران و شهرستانها مدرن ترین کارواش
تمام اتوماتیک
ساخت آلمان غربی برای روشوئی و خشک کردن و پولیش زدن بدون دخالت دست بمدت ۴دقیقه وارد شدجهت اطلاعات بیشتر با تلفن :
۶۶۳۴۳۱ و ۶۶۰۱۰۸ نمایشگاه اتوپارک تماس بگیرید

محافظت اتومبیل
قیر پاشی اتومبیل بوسیله قیر صداگیر پلاستیکی بندیکس . پپسی کولا جیحون پائین تر از دامپزشکی جنب فروشگاه قیر بندیکس سالن قیر پاشی تلفن ۹۵۳۶۰۱

دوزندگی اتومبیل عباس
بتعدادی کارگر خوب وتمیزکار نیازمند است . خیابان آیزنهاور انتهای خوش شمالی جنب تعمیرگاه لندرور تلفن ۹۷۶۴۹۸
آ ـ ۶۰۶۰

روکش صندلی اتومبیل
فقط
کارچر
ایرانشهر جنوبی ـ تلفن:
۸۲۰۳۵۲

کرایه

اتولوکس
اتومبیلهای تشریفاتی با راننده برای داخل و خارج از تهران میدان فردوسی تلفن ۸۲۱۲۷۰ و ۸۲۶۶۰۵

کاج بار
بارکش شهر وحومه
حمل بار بتمام نقاط ایران
تلفنهای
۶۶۱۱۱۱
۴۱۱۱۱

M.A.S
ام . آ . اس
اتوبوس و مینی بوس دربست
۹۷۰۸۱۴
۹۷۸۸۱۵

ژاله بار تلفن ۲۱۵۳۸۷

جرثقیل بابک آیزنهاور تلفن ۹۷۸۰۸۰ و ۹۵۹۵۸۸

گلدن تاکسی ۷۷۸۸۲۲

اتوتوکل
اتوبوس ومینی بوس
دربست
داخل وخارج شهر . تلفن
۲۷۷۹۷ـ۲۷۷۷۷

فولکس استیشن
باراننده اجاره داده میشود تلفن ۸۳۹۱۷۲ و ۳۱۵۷۴۱
آ ـ ۵۷۹۰

جرثقیل ترانا
تلفن : ۹۵۴۰۹۱
۹۵۲۱۸۰

تلفن جدید
رشدیه بار
۹۲۵۳۳۳
۹۲۵۳۳۴
بارکش شهر و حومه وحمل بار به تمام نقاط ایران

استخدام

بیک پزشک با پروانه دائم نیازمندیم تلفن ۹۲۴۲۳۳ و ۹۲۹۷۵۶

انجمن توان بخشی به‌دو نفرماشین نویس(فارسی ولاتین) دارای دیپلم کامل متوسطه را که قادر به ماشین کردن حداقل ۲۰۰ حرف در دقیقه باشد از طریق مصاحبه و مسابقه استخدام مینماید داوطلبان واجد شرایط میتوانند تا تاریخ ۲۴ر۴ر۵۱ به کارگزینی انجمن واقع در خیابان شاهرضا سرشار بین ویلا و کالج پلاک ۳۴ مراجعه نمایند .

خانم ماشین نویس فارسی ماهر مورد احتیاج است کسانیکه آشنائی بزبان انگلیسی و ماشین نویسی لاتین داشته باشند ارجحیت دارند شرکت هورخش کاخ شمالی بلوار الیزابت شماره ۸ طبقه دوم تلفن ۶۲۰۵۶۷

شرکت تولیدی
اف ـ ام
یک نفر سکرتر وارد به تایپ فارسی وسه کارگر که به امور برق ویا سرد خانه وارد باشند نیازمند است به تلفن های ۹۷۷۰۸۶ و ۶۶۶۱۸۸ مراجعه فرمائید

برای کار درمنطقه شمال احتیاج بیکنفر نیولور باتجربه میباشد باتلفن ۸۳۸۲۰۲ تماس حاصل نمائید
آ ـ ۵۹۲۵

یک دوشیزه دیپلمه
شیک پوش جهت اداره نمایشگاه کاغذدیواری استخدام میشود. طالبین با تلفن ۸۳۱۵۷۲ تماس بگیرند
۱ـ۳ آ ـ ۵۹۱۴

به دوشیزه‌ای جهت کار در مطب دندانپزشکی صبح وعصر نیازمنداست تلفن ۹۶۲۶۹۴
۱ـ۳ آ ـ ۵۷۶۳

فروشگاهی به یک فروشنده زن که وارد به امور فروش صفحات خارجی وایرانی باشد نیازمند است .
تلفن ۳۱۸۸۳۳
۱ـ۳ آ ـ ۶۰۰۰

استخدام شوید
۲۵ روزه با تضمین ماشین نویسی فارسی و یا لاتین را بیاموزید وبا معرفی ما استخدام شوید

آموزشگاه
بهروز نو
میدان مخبرالدوله اول خیابان شاه آباد ساختمان ده طبقه شماره ۲۳۳ تلفن ۳۱۵۹۹۳
۱ـ۱۰ آ ـ ۵۵۱۲

تلفنچی مورد نیاز است
یکنفر تلفنچی مرد که سابقه کار داشته باشد برای تمام وقت مورد نیاز استبراهنمای شماره ۲۸۶ روزنامه اطلاعات مراجعه شود .
۱ـ۲ آ ـ ۵۶۶۲

انتخاب مشاور
بتعدادی افراد فعال که دارای تحصیلات عالی خوش تیپ ـ اجتماعی وطالب درآمدی حدود ده هزار تومان در ماه باشند نیازمندیم . جاده قدیم شمیران روبروی سینما ریولی ساختمان ۲۸۰ طبقه سوم شرکت سهامی بیمه ایران ـ امین (نمایندگی کل) .
آ ـ ۳۹۲۱

یکنفر گلگیرساز کار آزموده وباتجربه اتومبیل برای کار در یکی از شهرستانهای مرکزی مورد نیاز فوری است داوطلبین به تلفن ۳۰۲۷۸۵ مراجعه فرمایند .
آ ـ ۵۸۳۸

استخدام
مهندس راه وساختمان با پنجسال سابقه کاربرای نظارت ساختمانی در شهرستانها مورد یاز است .
خواهشمند است از ساعت ۸ الی ۱۲ بادردست داشتن مدارک به شماره ۷۱ خیابان تخت جمشید غرب میدان کاخ مراجعه شود .
۱ـ۳ آ ـ ۵۷۱۰

جنرال
جنرال استخدام می نماید مدیر طراح قالب سازی با سابقه ۳ سال کار و داشتن برگ معافی نظام وظیفه به تلفن های ۹۶۱۰۹۵ تا ۹۹ مراجعه فرمائید .

یک شرکت بزرگ صنعتی بین المللی در تهران
به سه نفر مرد جوان ، خوش بیان و خوش برخورد و خوش قیافه که خدمت سربازی را انجام داده و دارای معلومات لیسانس بوده و دررشته فروشندگی و بازاریابی تجربه علمی و مثبت داشته باشند احتیج دارد داوطلبان بایستی انشای عالی برای مکاتبات با مشتریان و تنظیم گزارشات داشته و در تمام شئون اداری معلومات و تجربه کافی داشته باشند که توانائی رسیدن به پست و مقام معاونت فروش و حتی لیاقت مدیریت را داشته باشند ـ همگی بدون استثناء نوشتن ومکالمه زبان انگلیسی را خوب بدانند کسانیکه گواهینامه وتجربه رانندگی داشته باشند وگاهگاه حاضر به مسافرت به مراکز شهرستانها باشندحق تقدم خواهند داشت ـ سن بین ۲۷ تا ۳۵ سال باشد داوطلبان تقاضای خود را باذکر سوابق کار و حقوق ماهیانه ثابت درخواستی و مشخصات کامل و حتما همراه با دوقطعه عکس توسط صندوق پستی شماره ۱۴۹۱ ارسال دارند .
۱ـ۳ آ ـ ۲۶۲۶۸

آگهی استخدام
موسسه‌ای دولتی برای کار در خارج از تهران به افراد مشروحه زیر نیازمند است :
۱ ـ دو نفر مهندس راه و ساختمان جهت نظارت در کارهای بتنی حداقل ۴سال سابقه و رسیدگی به صورت وضعیت ها و قرار دادهاحداقل ۵ سال سال تجربه در امور مربوطه .
۲ ـ ماشین نویس مرد فارسی و لاتین وآشنائی به امور اداری وبایگانی واجدین شرایط ضمن ذکر مشخصات خود با صندوق پستی شماره ۱۴۴۹ـ۱۴ مکاتبه نمایند

شرکت ایران ژنراتور
افراد زیر را بطور تمام وقت استخدام مینماید .
۱ـ سرپرست کارگاه با تجربه در تاسیسات برق بیمارستان که اصول مربوط به لوله کشی فولادی و سیمکشی و نصب تاسیسات و نقشه کشی الکتریکی را بخوبی بداند.
۲ـ مسئول مکاتبات خارجی آشنا بزبان انگلیسی و تایپ لاتین و امور واردات .
۳ـ کارگر سیمکش تابلوهای برق
۴ـ کارگر لوله کش فولادی و برکمن و سیمکش
داوطلبین به کارگزینی واقع در خیابان آریامهر سه راه کاج مراجعه نمایند.
آ ـ ۶۰۵۲

به چند نفر کارگر جهت تعمیرات یخچال های خانگی ویترینی و کولرهای گازی و غیرو در حدود ۵ سال سابقه کار نیازمندیم واجدین شرایط به تلفن ۵۹۰۳۳۰ بین ۵ تا ۶ بعد از ظهر تماس بگیرید .
آ ـ ۶۰۱۴

ماشین نویس فارسی مسلط به زبان انگلیسی برای تمام وقت مورد احتیاج است تلفن ۸۳۷۰۳۱ ـ ۴

بیک نفر نقشه‌بردار درجه یک ـ مترورو مهندس راه‌سازی مجرب نیازمندیم تلفن ۶۶۳۱۴۰ و ۶۶۵۵۹۸
ـ ۶۰۵۵

پزشکیار
تعدادی پزسکیار که دارای مدرک از انستیتوپاستور باشند نیازمندیم تلفن ۸۳۶۷۲۶
آ ـ ۶۰۷۵

آگهی استخدام ماشین نویس
یک سازمان وابسته بدولت یک نفر ماشین نویس فارسی ولاتین با ۵ سال سابقه کار که تسلط کامل بزبان انگلیسی داشته و دارای دیپلم کامل متوسطه باشد با حقوق مکفی استخدام می ـ نماید متقاضیان میتوانند تقاضای کتبی خودراتا تاریخ ۲۸ر۴ر۵۱ به راهنمای شماره ۲۹۲ روزنامه اطلاعات ارسال نمایند.
آ ـ ۹۰۲۳

کار وآموزش
۲۵نفر علاقمند به کار رادیو تلویزیون نقشه کشی برق فشار قوی و ۲۰ نفر علاقمند به ماشین نویسی پس از یکدوره کوتاه اموزش به کار مشغول میشوند پهلوی نبش بهرامی تلفن ۴۹۴۹۴ و ۶۶۳۷۶۰

کارگر زن
یکی ازکارخانجات تولیدی تعدادی کارگر زن استخدام مینماید داوطلبین باید خواندن و نوشتن فارسی را بدانند و سن آنها بین ۲۰ تا ۳۵ سال باشد واجدین شرایط میتوانند همه روزه بین ساعت ۱۰ تا ۱۲ صبح به خیابان آیزنهاور چهار راه خوش کوچه برق شهاب شماره ۱ مراجعه نمایند.
آ ـ ۶۰۳۷

به چند فروشنده ماشین آلات صنعتی
که حداقل سه سال سابقه کار، سن آنها بین ۲۵ تا ۳۵ سال و قادر به تکلم زبان انگلیسی یا آلمانی باشند با حقوق مکفی و پورسانت خوب استخدام می ـ شوند و افرادیکه دارای وسیله ایاب ذهاب شخصی باشند در استخدام حق تقدم خواهند داشت . واجدین شرایط شرح کامل مشخصات و سوابق و آدرس خود را همراه بایک قطعه عکس به صندوق پستی ۴۵۲ تهران ارسال نمایند.
آ ـ ۶۰۴۵

به مقاطعه کار حمل ۵ هزار تن قیر نیازمندیم تلفن ۶۶۳۱۴۰ و ۶۶۵۵۹۸
آ ـ ۶۰۵۶

زن وشوهر آشپز بدون بچه با ضامن معتبر جهت آشپزی وکارمنزل استخدام میشود . تلفن ۸۲۹۳۳۲

استخدام مهندس
به‌مهندس راه و ساختمان با تحصیلات دانشگاهی داخلی یا خارجی حداقل ۵ سال سابقه و تجارب کارگاهی مخصوصا در امور اسکله سازی جهت تصدی کارگاهی دربندر عباس نیاز است لطفا به تلفن ۸۲۷۸۷۰ رجوع شود

بدو نفر کت دوز ویکنفر شلوار دوز مردانه درجه یک نیازمندیم به تلفن ۸۲۹۱۱۶ مراجعه شود

شریک
اکازیون
برای کار های تولیدی و فنی احتیاج بیک شریک ۵۰ هزار تومانی دارد . تلفن ۷۶۵۴۸۷

جویای کار

حسابدار ورزیده وارد به‌کار دفترداری با چندین سال سابقه از ساعت ۱ بعد از ظهر به‌بعد با ماشین ژیان جویای کار میباشد تلفن ۳۱۱۲۳۱ راهنمای ۲۷۱ روزنامه اطلاعات

راننده دوشخصی با سواد تمام وقت و برگ معافی باسابقه جویای کاراست تلفن ۳۱۱۲۳۱ راهنمای ۲۸۸ روزنامه اطلاعات
۱ـ۲ آ ـ ۸۸۲۷

جوانی باسواد ـ گواهینامه دوشخصی ـ خدمت کرده تمام وقت جویای کار راهنمای ـ ۲۸۹ روزنامه اطلاعات تلفن ـ ۳۱۱۲۳۱
آ ـ ۸۸۷۷

با داشتن دیپلم ریاضی وتسلط به امور تزریقات و بایگانی جویای کار برای بعد از ظهرها میباشم .
براهنمای شماره ۲۹۱ اطلاعات تلفن ۳۱۱۲۳۱ تماس بگیرید .
آ ـ ۲۶۷۶۲

راننده ۲ شخصی با سواد مجرد جویای کاراست راهنمای ۲۹۰ روزنامه اطلاعات تلفن ۳۱۱۲۳۱
آ ـ ۸۹۱۵

آموزشگاهها

کلاس درس
برسابه
کلاسهای راهنمائی ودبستان ویلا ـ خیابان اراک
۱ـ۲ آ ـ ۹۰۰۹

شرکت سهامی تولیدارو بچند نفر تکنسین مکانیک با شرایط زیر نیازمند است
۱ـ تحصیلات دیپلم فنی رشته مکانیک یافلزکاری .
۲ـ حداقل ۵ سال سابقه کار روی ماشین آلات صنعتی
۳ـ حداکثر سن ۳۰ سال ۴ـ داشتن دفترچه پایان خدمت یا معافیت دائم . داوطلبان میتوانند از ساعت ۱۲ تا ۱۴ بکارگزینی شرکت در خیابان نادری چهارراه یوسف آباد پلاک ۲۴۹ مراجعه فرمایند .
۱ـ۲ آ ـ ۵۸۷۳

مینو
آگهی استخدام فروشنده
شرکت سهامی خوراک وابسته به گروه صنعتی مینو
برای تکمیل کادر فروش در تهران و استان مرکز بامرادی با مشخصات ذیل احتیاج دارد :
۱ـ علاقمند بکار فروشندگی و داشتن ضامن معتبر .
۲ـ آمادگی کامل برای مسافرتهای مداوم به شهرهای استان مرکز برای فروشندگان استان مرکز الزامی است .
۳ـ حداقل تحصیلات سیکل
۴ـ حداکثر سن ۳۰ سال
۵ـ داشتن برگ خاتمه خدمت یا معافی دائم غیرپزشکی
بافرادیکه استخدام میشوند حقوق مکفی پرداخت میشود و از مزایای آئین‌نامه‌های : وام، بازنشستگی ، وام منزل ، بیمه بهداشتی برخوردار خواهند شد.
داوطلبان میتوانند در روز یکشنبه ۲۵ر۴ر۵۱ از ساعت ۸ صبح الی ۱ بعد از ظهر و از ساعت ۳ الی ۷ر۳۰ بعد از ظهر به شرکت سهامی خوراک ـ خیابان فردوسی ـ خیابان ارباب جمشید شمالی کوچه خسروشاهی مراجعه نمایند.

ACCOUNTANT
AN international company has vacancy for college-educated accountant.
Applicants must be Iranian with a good command of English. Telephone 954051 (ext. 91).

ویزیتور مرد
سرمایه کم ـ استفاده زیاد ـ اجر بی پایان
محمود دیانی برای پخش اوراق درسی کتابهای داستان ـ کتابهای نقاشی و سایر تالیفات خود به‌عده‌ای ویزیتور مردکه بتوانندمبلغ یکهزارریال به حساب جاری شماره ۱۶۰۴۷۲ ملی شاه‌آباد سپرده‌نقدی بسپارند نیازمند است سعدی‌شمالی کوچه بیمه شماره ـ ۱۰ چاپ رشدیه

اگر مایلید خانه بسازید باطرح جالب
و با بهترین اسلوب مهندسی تلفن ۷۵۵۰۶۴

کولر فروشگاه شعله فروزان کولر
فروشنده لوازم خانگی یخچال تلویزیون کولر با نازلترین قیمت و سهل ترین شرایط . خیابان جیحون چهارراه دامپزشکی (چند قدم پائین‌تر تلفن ۹۵۷۱۱۵)

دروکن ـ یونجه چین
ساخت المپیا ـ ایتالیا ـ باتحویل کار ویاد دادن طرز کار در مزرعه شما
ارزان و مطمئن
در مدت یکماه تمام قیمت خودرا استهلاک مینماید نمایشگاه و محل فروش آیزنهاور چهارراه پپسی کولا پولادسا تلفن ۹۷۲۱۵۶

نیازمندیهای شما

ماشین نویسی
فقط با ۲۵ تومان
ماشین نویسی
فارسی و لاتین را بطورکنتراتی همراه با بایگانی یکماهه فرا گرفته باخذ گواهینامه نائل شوید آموزشگاه اندیشه میدان فردوسی بالای هواپیمائی ملی تلفن ۸۲۸۳۸۷

ماشین‌نویسی
دیپلمه‌ها توجه‌کنید

آمادگی برای استخدام فوری
ما بابهای بسیار نازلی شمارا برای استخدام در ادارات و سازمانهای مختلف آماده کرده و موفقیتتان را کاملا تضمین میکنیم
ماشین‌نویسی زبانی- شاه‌آباد- مقابل سینما حافظ تلفن - ۳۱۷۱۳۵
آ- ۵۱۱۶

ماشین نویس
آموزشگاه ماشین‌نویسی
بیژن
همتا ندارد میتوانید امتحان کنیدمیدان ژاله جنب‌پمپ‌بنزین

تعلیم رقص
هنرستان رقص تارییریان حافظ چهارراه کالج ۶۶۲۳۵۸
آ- ۵۳۶۱

تعلیم موسیقی
تعلیم پیانو ۶۳۳۶۳۳
اندیشه هنرجوی گیتار
میبیرد ۴۱۹۹۲
۱ـ۱۰ آ- ۵۷۵۷

پس از دیدن یکدوره از کلاس های موزیک گام در رشته دلخواهتان شروع به فعالیت هنری نمائید. سه‌راه شاه نبش کوچه سیمرغ کلاس های‌موزیک گام تلفن :۶۶۱۴۳۳
آ-۴۰۸۷

تعلیم رانندگی
هنرستان فنی پرستو
مرکز اموزش صحیح رانندگی ومیکانیکی ترافیک مجهز به بهترین ومدرنترین وسایل آموزش بامربیان ورزیده و بدون اتلاف وقت باهزینه کم نشانی چهارراه گمرک شاهپور تلفن ۲۳۹۱۶

تدریس خصوصی

انگلیسی توسط
MR. MAYER
ساعتی ۱۵ تومان
تلفن ۹۵۰۵۸۲

فیزیك شیمی ریاضیات در ۵ جلسه باتضمین قبولی توسط دانشجوی سال چهارم دانشکده پلی‌تکنیك تهران باچهار سال سابقه تدریس خصوصی و دبیرستان تلفن ۳۵۴۶۹۲

تدریس کلیه دروس دبیرستان توسط دبیر دبیرستان ها تلفن : ۷۷۱۱۸۰

تدریس و مکالمه‌زبان‌فرانسه بوسیله فرانسه زبان ۸۷۱۷۳۹
آ- ۵۵۴۰

تدریس خصوصی انگلیسی توسط دبیر لیسانسیه عصرها رحیمی ۷۸۱۱۹۵ و ۶۳۸۷۱۱
آ- ۵۶۲۷

ریاضیات فیزیك شیمی در ده جلسه با تضمین تلفن - ۶۳۰۵۶۵
۱ـ۲ آ- ۵۷۵۲

تدریس خصوصی ریاضیات فیزیك توسط دانشجوتلفن - ۶۳۷۹۱۷
۱ـ۶ آ- ۵۷۵۸

پانسیون

قابل توجه خانواده‌های محترم کودکان خود را با خاطری آسوده پانسیون شبانه‌روزی کودکستان بوستان کودك بسپارید نارمك هفت حوض پارك شرقی میدان۳۲ تلفن ۷۹۳۸۷۸
۱ـ۲۰ آ- ۶۰۰۲

پانسیون
پانسیون شبانه روزی فردای کودك
برای ثبت‌نام فرزندان شماآماده است یوسف آباد - خیابان محمدرضاشاه - ایستگاه‌چهارم خیابان ۲۹ تلفن ۶۲۷۱۵۷
۱ـ۳ آ- ۲۶۷۷۲

املاك ومستغلات

فروش
خانه‌فروشی
خانه‌ای بمساحت ۳۳۰ متر زیر بنا ۶۰۰ متر با سرویس کامل آب و تلفن و برق سه‌فاز بر خیابان‌ظهیرالاسلام مقطوع ۵۳۰ هزار تومان به فروش میرسد یا معاوضه میشود تلفن ۳۱۶۱۰۶
آ- ۵۹۳۵

خانه ۳۰۰ متری شخصی‌ساز و مدرن در تهران ویلا با سند بونچاقی به مبلغ ۱۶۰ هزار تومان نقد و ۳۰ هزار تومان ۳ ماه بعدازگرفتن سند دفترچه با تلفن و سایر لوازم تلفن ۹۷۶۳۵۵
۱ـ۲ آ- ۶۰۰۶

باغ فردوس
خانه‌ای بمساحت ۲۳۵۰ متربا آب وبرق تلفن‌چاه عمیق‌واقع درجاده‌پهلوی شمیران بفروش میرسد طالبین بتلفن ۸۹۰۲۰۳ مراجعه فرمایند .
آ- ۵۷۳۸

خانه های ۲۱۰ متری
واقع در تهران‌نو - ویلائی دارای ۴ اطاق۱۵۰ هزارتومان نصف نقد بقیه باقساط یکساله بفروش میرسد تلفن ۷۸۷۷۴
آ- ۵۹۳۷

خانه۶ اطاقی با سرویس کامل و تلفن در تهران پارس بفروش میرسد تلفن ۷۸۰۲۶۸ آژانس توکل

فروشی فرح جنوبی
ساختمانی دوطبقه ۷۰۰متربنا هرطبقه دارای۵اطاق‌وسرویس کامل و دوگاراژ بمساحت۵۰۴ متر قیمت ۵۵۰ هزار تومان تلفن ۷۵۰۲۳۴ دفتر ساختمان
آ- ۵۸۴۶

شمال‌چهل‌متری کریمخان زند ساختمان ۳ طبقه ۴ اطاقی نو ساز با شوفاژ وتلفن‌برای فروش‌واجاره آماده‌است‌تلفن۶۲۷۴۳۵

ساختمانی‌درامیریه‌شمالی
در حدود ۹۰۰ متر با موقعیت استثنائی و بسیار نادر دونبش تخلیه دارای ۱۰ برق اصلی‌و ۴ رشته آب و تلفن به فروش میرسد طالبین به تلفن ۴۳۳۲۱ حجازی مراجعه فرمایند.
۱ـ۲ آ- ۶۰۱۷

سه طبقه مستغلاتی
نزدیك خیابان پهلوی بالای میدان ولیعهد ۳۶۰متر هرطبقه چهار اطاق و هال و لوازم به قیمت ۴۵۰ هزار تومان رجوع فرمائید ۳۱۹۷۸۴ به : بنگاه کوشان
آ- ۲۶۸۱۴

مستغل فروشی مرغوب
با ۹۶ هزار تومان‌عایدات ثابت سالیانه مشتمل بر دکاکین و فوقانی نزدیك‌خیابان اسلامبول فروخته میشود رجوع فرمائید ۳۱۹۷۸۴ به : بنگاه کوشان
۱ـ۲ آ- ۲۶۸۰۸

باقساط ۴ تا ۲۴ ماهه
در تهرا نپارس مدرنترین خانه های ویلائی مستغلاتی ۳ تا ۸ اطاقی ۱۰۰تا ۴۰۰ هزارتومان ۳۹۳۰۵۸
آ- ۶۰۴۵

اکازیون
یکباب خانه شمالی بمساحت ۴۰۰ متر واقع درعباس‌آباد آماده‌فروش است تلفن ۷۷۴۵۲۹ و ۷۷۳۵۰۴

یکباب خانه فروشی امیرآباد شمالی تلفن ۶۳۰۱۳۲

باغ فروشی
چند قطعه باغ
در جاده علیشاه عوض جنب خادم‌آباد قدس بفروش میرسد ۳۱۲۸۲۹ و ۳۱۲۴۹۸
۱ـ۲ آ- ۶۰۷۰

ویلای یك طبقه
نزدیك پهلوی بالاتر از خیابان ظفر۷۰۰ متر باسالن‌ونهارخوری سه اطاق خواب اطاق دفتر با شوفاژ و تلفن به قیمت ۶۰۰ هزار تومان رجوع فرمائید ۳۱۹۷۸۴ به : بنگاه کوشان
آ- ۲۶۸۱۰

آپارتمان فروشی
شما
آمادگی
زندگی کردن
درقصر
اشرافی‌را
دارید
باخرید یکدستگاه آپارتمان
سبك آمریکائی
۵ و ۶ اطاقی
با تهویه مطبوع و ۲ آسانسور و۲ هزارمتر فضای سبز
استخروپارکینك
ازآمادگیتان استفاده کنید
نصف نقد بقیه
اقساط ۱۵ساله
تلفن ۶۲۲۷۳۳

زمین فروشی
زمین‌ارزان
با سند مالکیت بقطعات ۱۲۰ متری ببالا شمالو جنوب جاده ۴۵ متری اسفالته خیابان خراسان تلفن ۴۷۲۱۲ اخوان خیابان شاه‌اول فروردین جنوبی

زمین شمال هنرسرای عالی نارمك از ۲۵۰ الی ۵۰۰متر نقد واقساط ۷۸۱۹۴۱

زمین‌به‌قطعات ۱۰۰متری
متری
۴۵تومان
جنوب غرب تهران
دفتر سه‌راه تهران ویلا طبقه سوم بانك تهران دفتر جهان
آ- ۳۳۷۷

زمین‌کوچك فروشی متری ۳۵۰ تومان
۲۷۰ متر خیابان‌فرمانیه‌نزدیك دزاشیب رجوع فرمائید - ۳۱۹۷۸۴ به : بنگاه کوشان
۱ـ۳ آ- ۲۶۲۱۶

عرصه و اعیان یك قطعه زمین ۸۰۰۰ متری واقع در جنوب کرج جنب اتوبان داخل محدوده بفروش میرسد تلفن - ۸۲۰۶۹۰ - ۵تا۸ بعدازظهر
۱ـ۳ آ- ۴۵۳ ۸

اکازیون
یك‌قطعه زمین به مساحت حدود هفتصد متر به عرض ۲۵ در ۳۰ متر جبهه دوخیابان۱۲متری پشت فروشگاه کوروش بفروش میرسد تلفن ۶۶۳۹۹۷

کرج
نیمساعت فاصله از میدان شهیاد

زیبادشت در تامین مسکن و سلامتی وآسایش شما ومطمئن ترین پس‌انداز .
زیبا دشت هر روز زیباتر میشود
توصیه‌سازمان‌زیبادشت
از کلیه نقاط پیشنهادی حومه کرج قبلا دیدن‌نموده‌بعدا برای هرگونه مقایسه از باغات محصور ویلائی زیبادشت که آماده برای ساختمان استفیز دیدن نمائید و آنگاه برای‌خرید تصمیم بگیرید تلفن ۵۳۹۹۸۹ـ۲۳۷۰۰ و بعدازظهر ۴۴۳۱۱
نشانی : اتوبان کرج خروجی جاده شاهدشت ۹ کیلومتر بطرف جنوب
زیبادشت
۱ـ۳ آ- ۵۸۴۰

خرم‌دشت
بهترین منطقه ویلائی جاده آبعلی کیلو متر۲۸ خیابانهای اسفالته با اسلوب صحیح بقطعات ۱۰۰۰متری نقد و اقساط تلفن ۷۶۵۱۱۷ سرویس مجانی همه روزه آماده است .

فروش سرقفلی
مغازه واگذاری
یکباب مغازه با تلفن واقع درضرابخانه‌خیابان ۲۵شهریور چهارراه فرزانه‌خیابان۱۲متری واگذار میشود بتلفن ۷۷۳۵۲۹ آژانس عدالت
۱ـ۵ آ- ۵۷۳۵

۴باب مغازه نوساز واقع در انتهای شمالی باغ سپهسالار واگذار می شود به تلفن ۳۱۹۲۹۴ مراجعه شود

یك‌مغازه واقع در خیابان پهلوی چهار راه شاه‌با زیر زمین و سرویس به قیمت عادلانه بفروش میرسد تلفن ۶۶۳۹۹۷

یك مغازه دودهنه دوطبقه‌با دکوراسیون‌استیل روبروی‌پارك ساعی تلفن ۶۲۱۳۱۱
۱ـ۶ آ- ۵۸۹۸

یکباب مغازه لوکس فروشی در بهترین شرایط از نظر مشتری و دکوراسیون‌وموقعیت محلی واقع‌در خیابان شاهرضا نزدیك میدان شهناز بفروش میرسد طالبین به تلفن۷۵۸۲۶۵ مراجعه فرمایند .
۱ـ۲ آ- ۵۸۳۲

اوکازیون
غرفه‌های‌گالری شهرزاد بر خیابان عباس‌آباد شماره ۲۷۱ برای کافه قنادی - بوتیك- لوکس فروشی با سرقفلی یا بدون سرقفلی واگذار میشود . تلفن ۷۶۳۱۳۸ و۷۵۷۴۳۷

درمانگاه آماده
تاسیس باجواز اول فلکه هفت حوض نارمك واگذار میشود تلفن ۷۹۲۶۰۰
آ- ۵۸۸۹

قابل توجه فروشگاهها و موسسات بانکی
خیابان بهار نبش چهارراه تخت جمشیدمغازه‌بزرگ دارای آب و برق و تلفن واگذار میشود ۸۳۴۷۴۳
۱ـ۱۰ آ- ۵۲۶۵

خشکشوئی
بعلت مسافرت خشکشوئی بمساحت ۶۴متردارای‌یکدستگاه ماشین دونی‌نی ۸ کیلوئی و سایر متعلقات فوری بفروش میرسد ۷۶۲۶۴۱
۱ـ۳ آ- ۵۸۹۴

اجاره‌داده‌میشود

اپارتمان اجاره
دو دستگاه اپارتمان ۲ و ۴ اتاقه برای دفاتر کار نبش پهلوی تخت‌جمشید برای اجاره ۶۶۶۲۶۳

۲۴ دستگاه آپارتمان
دارای ۱۰۰ اطاق تهویه‌مطبوع سیستم فنکوئل با آسانسور و برق ۲۰۰ آمپر با پارکینگ غیر اختصاصی در بهترین نقطه خیابان پهلوی‌چهارراه‌امیراکرم یکجاواگذار میشودبعدازظهرها ۸۹۲۹۷۲
آ- ۴۶۱۲

لاله‌زار نو
آپارتمان‌های ۲ و ۳ و ۴ تا ۱۷ اطاقه دارای سرویس‌کامل-آسانسور شوفاژو کولر برای‌دفتر کار اجاره داده میشود تلفن های ۳۰۳۴۸۳ و ۳۰۱۳۲۱

یك اپارتمان نوساز طبقه سوم ۵ اطاق با شوفاژ کولر تلفن در جاده قدیم شمیران خیابان شادمان کوچه سیروس پلاك ۱۴ تلفن ۸۲۹۵۷۶ بعد از ظهرها
آ- ۵۹۴۳

قابل توجه شرکت‌ها و آقایان دکتر ها
۱۰ دستگاه آپارتمان در پنج طبقه ۳ و ۴ اطاقه با کلیه وسائل در میدان کاخ خیابان ابتهاج شماره ۳۲ برای‌اجاره آماده میباشد ۴۰۹۳۷
آ- ۶۰۵۹

یکباب آپارتمان طبقه دوم با پله کم دارای ۲ اتاق خواب سالن ناهار خوری‌هال بزرگ سرویس کامل ایرانی وفرنگی تلفن مستقل اف اف پارکینگ و سایر لوازم اجاره‌داده‌میشود خیابان پهلوی مقابل خیابان هتل هیلتون کوی خاکزاد شماره ۲۵ تلفن ۸۹۰۸۷۸

اجاره ۸۰۰ تومان
آپارتمان چهار اطاقبا هال و انبار حمام نزدیك چهارراه‌شاه و شیخ‌هادی ۳۱۹۷۸۴ بنگاه کوشان
آ- ۲۶۸۱۲

آپارتمان لوکس برای اجاره مقابل سینما پاسفیك خیابان شیراز کاشی ۵۶ تلفن۷۶۱۷۷۹
۱ـ۲ آ- ۶۰۳۵

آپارتمانهای ۵۰۰ تا ۱۵۰۰ تومان در نقاط مختلف تهران برای اجاره مورد نیاز است. تلفن ۶۲۲۹۵۴
۱ـ۲ آ-۶۰۴۶

ساختمان اجاره
قابل توجه شرکتها
۲ اطاقه و ۴ اطاقه باسرویس کامل باجاره واگذار میشود تلفن ۴۲۲۸۵
آ- ۵۲۳۶

یك طبقه ۳۰۰ متر زیر بنا دو نبش آب و برق وتلفن با کولر مستغل‌به اجاره واگذار میشود روزولت‌مقابل پمپ‌بنزین کوی دلفان پلاك ۲۳ تلفن ۳۱۷۶۶۲ و ۸۲۵۲۱۷

ساختمان اجاره
۳ و ۴ و ۵ اطاقه موجوداست تلفن ۷۵۰۲۳۴ دفتر ساختمان
آ- ۸۴۵ ۵

یك اطاق مجهز به یکمرد مجرد در ویلا ۳۰۰ تومان اجاره میدهیم تلفن ۸۳۱۵۲۴
آ- ۶۰۵۷

دریاکنار (بابلسر)
ویلای لوکس مبله مجاور دریا برای اجاره تلفن ۶۶۸۲۰۳ عصرها
آ- ۶۰۴۱

اجاره سالن
دجریش خیابان‌شهرداری‌پاساژ آستارا در طبقه همکف‌دوسالن بزرگ برای بانك یاباشگاه یا رستوران دارای شوفاژ و کولر برق سه فاز و تلفن.
در طبقه اول و دوم سه‌باب سالن بضمیمه ۳۰ اطاق دارای شوفاژ برق سه فاز و تلفن به اجاره داده میشود . تلفن - ۸۷۲۹۶۶ و۸۷۲۹۸۸و۸۷۴۰۲۲
۱ـ۲ آ- ۶۲۵۸

مغازه اجاره
لاله‌زار نو
تعدادی‌مغازه داخل‌پاساژ ساختمانی ۹طبقه‌مناسب برای فروشگاه و دفاتر بازرگانی بدون دریافت سرقفلی اجاره داده می شودتلفن‌های ۳۰۳۴۸۳و ۳۰۱۳۲۱

لاله‌زار نو
سه‌باب مغازه‌به مساحت بیش‌از ۱۰۰ متر بر - خیابان و داخل پاساژ (یك باب با دکوراسیون کامل‌که بصورت‌دو اطاق و یك سالن درآمده) باشد رشته‌تلفن مستقیم کولر و شوفاژ مناسب برای‌نمایشگاه فروشگاه و دفاتر بازرگانی بدون دریافت سرقفلی اجاره داده میشود تلفنهای ۳۰۳۴۸۳ و ۳۰۱۳۲۱

نیازمندیهای اجاره

سازمان نیازمندیهای خارجیان
خانه‌شمارا اجاره میدهد ۸۳۳۹۳۹

۸۳۵۱۲۰-۸۲۹۷۶۶
سازمان کورش - اجاره به خارجیان

موسسه نیازمندیهای هیلتون اجاره به خارجیان ۸۳۴۶۳۷
آ- ۳۹۸ ۴

آژانس امپایر ۷۷۳۲۸۵ ۷۷۸۹۵۵
اجاره به خارجیها

آپارتمان - ویلا - خانه برای اجاره مورد نیاز است. تلفن ۶۲۲۹۵۴
آ-۵۷۴۰

دبستانهای هانری مارتین برای مدت یکسال احتیاج به ساختمانی باشرائط زیردارد:
۱- حداقل دارای چهار اتاق در حدود۳۰ متر مربع‌هر کدام .
۲- مجهز به آشپزخانه و توالت و غیره
۳- در حدود ۱۰۰۰ متر مربع حیاط
۴- اجاره درحدود۲۵٫۰۰۰ ریال در ماه ولی درصورتی که ساختمان بزرگتر باشد حاضربه‌پرداخت اجاره‌بیشتری میباشیم لطفا بتلفنهای۸۳۵۱۰۴ و ۸۳۸۱۶۲ آقای رابرت‌رتس مراجعه شود
آ- ۸۸۳۳

خریداری‌میشود

اراضی تهران پارس خریدار و فروشنده‌ایم امینی ۷۹۰۰۹۰

کوهك ، کوهك ، کوهك
خریداریم گلکاریزدی ۹۵۶۶۰۶
۱ـ۲۶ آ- ۸۱۵

زمینهای افسریه خریداریم ۷۹۱۳۵۹

خریدکوهك جنت‌آباد باغ‌فیض عباس‌اباد سازما نبرنامه‌تلفن- ۶۶۶۲۰۳

زمین تهران پارس‌خریداریم ۷۹۳۰۲۰

بورس املاك شمیران دفتر براتی باغ فردوس۸۷۲۵۷۵

خرید زمین افسریه ۷۹۳۳۴۶

بورس اراضی ولنجك محمودیه علی‌اباد لطفی - ۸۹۰۱۵۰

اراضی کیشا خریداریم تلفن ۹۷۱۳۴۸

زمینهای زعفرانیه درهشلاق بکانیر سعادت آباد فرحزاد خریداریم‌بازرگانی‌جلالی خیابان پهلوی تلفنهای ۶۲۶۴۱۱ یا ۶۲۴۱۹۳

خریدار زمین تهران پارس ۷۸۱۹۲۶
۱ـ۲۶ آ-۴۹۴۳

اراضی گیشا خریداریم دفتر هجری ۶۳۴۲۴۴

خریدار زمین افسریه فلاح تلفن ۷۹۲۸۰۳

خریداراراضی ساختمانی شمال شهر داودیه‌جردن شمیرانات بویژه اراضی ونك‌فرحزادگیشاطرشت پونك باغ‌فیض جنت‌اباد وجاده‌کرج تلفن۷۶۴۳۳۳

اراضی شمال و شمال غرب را خریدار و فروشنده‌ام تلفن ۸۷۶۱۵۵
آ- ۵۲۴۰

اراضی تهران پارس شرکت نفت راه آهن خریداریم تلفن ۸۷۴۸۵

خریدار اراضی شمس‌آباد مبارك‌آباد کاظم‌آباد مجیدیه دفتر آریا ۷۷۹۱۱۸
آ- ۴۵۳۴

خریدار مجیدیه مهران کاظم اباد ۷۵۴۴۹۹

زمینهای تهران‌پارس را نقدا خریداریم ۷۸۱۰۷۹
۱ـ۱۳ آ- ۶۴۳ ۵

خریدار اراضی گیشا دفتر قنبری ۶۳۴۹۹۲

زمینهای اطراف جاده کرج وقلعه سلیمانخان خریدار و فروشنده‌ایم تلفن ۹۷۸۰۹۰
۱ـ۵ آ- ۵۷۶۰

بنگاههای‌معاملات‌املاك

زمین یافت‌ابادخریدار و فروشنده‌ایم تلفن ۹۵۲۵۴۵

کارخانه و انبار خریدار و فروشنده‌ایم تلفن ۹۵۲۵۴۵

اراضی جاده کرج تا قزوین‌را خریدارو فروشنده‌ایم ۹۲۲۴۳۲ کلهر

بنگاه املاك چهارم آبان با کادر مجرب و صلاحیتدار آماده انجام امور ملکی شما ، خرید وفروش خانه- مستغلات ویلا - زمین‌واراضی‌شاهدشت واراضی خیابان قزوین تا هشتگرد کرج - خیابان قزوین روبروی سینما - بنگاه چهارم آبان تلفن ۱۱۵٫۴۷۵۱ ۱۱۵٫۲۶۷۶
۱ـ۳ آ- ۲۵۷۶۲

برای فروش زمین ، خانه‌و اجاره آپارتمان خود باسهلترین شرایط درهر نقطه تهران با سازمان تهیه‌مسکن‌دریچه‌تماس بگیرید تلفن ۶۲۲۹۵۴
آ- ۸۹۷ ۵
۱ـ۲ آ- ۵۸۹

اگر فروشنده ملك باشیدهر کجای تهران و شمیران باشد توضیح و قیمت رابا۳۱۹۷۸۴ به بنگاه کوشان بفرمائید .
۱ـ۳ آ- ۵۶۴۳
۱ـ۶ آ- ۲۶۲۲۰

بازرگانی نیك ۶۲۱۶۰۶
مرکز معاملات املاك‌ومستغلات یوسف آباد ونك وحومه تهران
۱ـ۱۳ آ- ۵۹۵۵

شرکت آشیانه
معاملات خانه زمین باغات اجاره شمال و شمالغرب‌تهران و اراضی سواحل دریای خزر و نیز چند خانه جهت فروش موجود میباشد ۹۷۱۱۹۸
۱ـ۳ آ- ۶۰۷۳

سهمداران اراضی لتمال به تلفن ۹۲۸۵۶۲ مراجعه‌فرمائید
۱ـ۱۰ آ- ۶۰۴۰

معاملات پول

پول موجود
دفترسام بورس معاملات پول تهران ۸۲۲۶۵۹ و ۸۳۷۶۸۴

نیازمندیهای اطلاعات
تلفنی آگهی قبول‌میکند
تلفن‌های ۳۱۱۲۲۰-۳۱۱۲۲۴
۳۱۱۲۲۷-۳۱۱۲۲۹-۳۱۱۲۳۰

ارزان‌شد
در مقابل اتومبیل، تلفن وخانه با ارزانترین بهره وشرایط سهل فورا وام داده میشود
۴۹۰۵۰
۴۵۰۵۷
خیابان حافظ جنب‌پارك هتل پلاك ۱۹۴ موسسه تعاون

برای گرفتن وام و گروگذاشتن روی اتومبیل‌وتلفن و ملکخود با تلفن ۴۴۳۰۴ تماس بگیرید.
۱ـ۲۶ آ- ۴۷۳۴

خانه پول- فرح شمالی‌مرکز معاملات پول تهران ۷۷۱۳۸۸

پول ۵ر۱ شاهی۶۲۴۸۷۳

پول سود ۱۰٪ ۴۴۳۴۱
آ-۵۰۳۶

به کلیه کارمندان بانکها و ادارات دولتی وام در مقابل چك و سفته داده میشود قبل از ظهر ها به تلفن ۶۶۱۶۳۴

پول فوری ۲شاهی ۸۲۹۶۸۰

قلك وام میدهد
در مقابل مبیع ارزنده ملکفورا وام میدهد تلفن ۷۶۵۷۴۵

پول فوری باسود بانکی در مقابل خانه مستغلات ۹۲۸۴۶۵

از یك میلیون ریال ببالا موجود پاکپور ۶۶۶۲۶۳

پول شرطی موجود است ۲۷۲۰۸

مورد نیاز
پول نیازمندیم ۸۳۷۶۸۴

پول‌شرطی‌در مقابل‌خانه مستغلات فورا نیازمندیم ۹۲۸۴۶۶

تعمیرات تلفن

تعمیرات تلفن ودستگاههای مرکزی درمحل تلفن۴۹۸۹۴
۱ـ۱۵ آ- ۴۶۴۲

معاملات تلفن

خرید و فروش تلفن ۳۰۱۴۰۴

خریدو فروش تلفن ۳۰۲۲۳۶اسلامبول‌کمپانی۱۷ر۲
۱ـ۱۰ آ- ۵۸۲۲

چند رشته تلفن ۷۸ خریداریم . تلفن ۷۸۱۴۰۹

تلفن ۳ و ۷ خریداریم ۳۰۳۲۳۶

تلفن ۳ و ۷ خریداریم ۳۰۳۲۳۶

تلفن ۳ و ۹ فروشنده‌ایم ۳۱۷۴۳۷

قبوض

موسسه تك
صددرصد قبوض فرش - طلا- جواهر بانك کارگشائی را خریدار است و بمازاد ارزیابی قبوض شما وام میدهد خیابان شاهروبروی بانکبیمه‌بازرگانان ۶۶۲۴۵۹ و ۴۵۱۶۸

بورس اوراق قرضه عباس‌آباد ۴۶۶۸۵

قبوض ۷ ساله‌عباس‌آباد و مرحله سوم اصلاحات ارضی و دیگر اوراق بهادار بی‌واسطه خریدار پاکپور ۶۶۶۲۶۳ و ۶۶۴۶۱۸ و ۶۶۰۲۰۰

فرش پارسا ۵۳۰۱۸۰ قبوض بانك کارگشائی بقیمت عادلانه خریداریم در برابر قبض شما وام میدهیم مولوی بین خانی‌آباد وشاهپور جنب بانك ملی ۵۳۷۰۶۰
۱ـ۳۶ آ- ۵۴۸۵

فرشهائی که در بانك کارگشائی است ۳۰ در صد افزایش یافته ارزان نفروشید اردهالی خریدار فرشهای نو و کهنه ۲۳۴۸۲

برای‌ساختمان‌شما

اکوستیك نایل
تلفن ۸۲۳۸۱۵ - ۸۲۱۱۴۷
۱ـ۱۵ آ- ۵۲۷۳

کاغذ
دیواری
با نصب فوری باقساط ۷۸۱۹۷۷ و ۷۷۵۷۷۱

MISCHLER
میشلر
سرما، گرما و نور از کرکره چوبی میشلر عبور نمیکند، پرده چوبی میشلر در عین زیبائی در مقابل سرقت مقاوم بوده و بصورت محافظ قفل خواهد شد.
BW
پارکت
فرش چوبی ایران بساختمان شما جلوه خاصی میبخشد روی پارکت BW آتش سیگار، جوهر، اسید وسایر مواد شیمیائی اثر ندارد.
نمایشگاه پارکت BW وپرده کرکره میشلر: خیابان شاهرضا کوچه مفتحی. تلفن های
۸۲۴۲۰۷ - ۸۲۹۳۹۰
۸۲۹۵۹۶ و ۸۲۴۸۷۰

کاغذ دیواری با نصب نقد و اقساط تلفن ۹۷۸۴۲۰

کاشی
سرامیك
تهران‌نقش
سازنده مرغوبترین سرامیك در فرم و رنگهای مختلف در موقع خرید سرامیك به مارك ع - س توجه نمائید برای خرید بدفتر مرکزی خیابان حضرت عبدالعظیم خیابان فرح‌آبادسرای حاج حسینعلی مراجعه فرمائید تلفن۲۷۱۶۴

هواکش با نصب تلفن ۴۳۳۵۴

تزئینات ودکوراسیون

دفتر ساختمانی ایران دکور
تهیه و نصب انواع سنگهای ساختمانی کاغذ دیواری ،پرده کرکره، نقاشی‌و تزئینات‌داخلی ساختمان با متخصصین‌مجرب تلفن ۷۵۵۰۶۴
۱ـ۱۰ آ- ۵۲۶۸

حراج ایران تزئین‌حراج
کفپوش پارلوکس متر مربع ۹۰ ریال کاغذ دیواری هانزامتر مربع ۲۰ ریال ۷۷۷۲۰۵ - ۷۷۲۹۱۳
۱ـ۳۰ آ- ۵۲۶۷

۷۵۸۵۵۰
پرده پارچه کاغذدیواری پرده کرکره - فرش ماشینی کف‌پوش‌باقساط

لوازم‌ساختمانی

نادر قربانی
فروشنده همه نوع آهن آلات ساختمانی‌و صنعتی با نازلترین قیمت اول بازار آهنگر ها تلفن ۲۶۰۵۵

فروشگاه آهن امین
نماینده شماره ۱۱ ایرانیت مرکز پخش‌آهن آلات و کلیه لوازمات ساختمانی میدان‌تجریش دزاشیب مقابل کلانتری یك تجریش تلفن های ۸۷۰۳۰۲ و ۸۷۳۹۹۷

رحمانی
خاك برداری زمین توسط بولدوزر لودر و کامیون تلفن ۷۵۴۹۷۶ و ۷۵۵۳۹۲

کارگاه فنی میرزائی سازنده درب و پنجره پروفیلی و لوله‌کشی خزانه فرح‌آباد فلکه‌سوم تلفن ۲۱۵۸۳

کارگاه مهندسی فرزین
سازنده هر نوع در و پنجره توری کشوئی لولائی و ثابت آلومینیوم ۳۰۴۹۲۹ ـ۳۰۱۰۷۲
۱ـ۳ آ- ۵۱۸۰

فروشگاه کالای ساختمانی عبداللهی تلفن ۸۷۰۳۱۶
آ- ۲۶۶۵۲
برسابه

لوله بازکنی
لوله بازکنی فاضل آب
جهان‌دولت تلفن: ۸۲۷۴۰۸

لوله بازکنی کنت با تخلیه چاه
۷۷۶۷۱۳

رفع گرفتگی لوله ساختمان در ۲ دقیقه سازمان ترآکم تلفن ۸۸۱۶۸۱

آپارتمانهای فروشی
کسانیکه بامبلغ کم و در مرکز شهر مایل بداشتن منزل مدرن که دارای شوفاژ و کولر با سند تفکیك شده بادوام باشند در خیابان سعدی اول هدایت پلاك ۴۸۸ میباشند به تلفن ۳۰۴۷۲۸ مراجعه نمایند.

شرکت بین‌المللی بخدمت جوانی دیپلمه جهت انجام امور دفتری و بانکی دائره خرید نیازمند است. داوطلبان‌واجد شرایط استخدام‌که بزبان انگلیسی آشنائی داشته باشند توسط‌تلفن ۹۵۴۰۵۱داخلی ۹۱ مذاکره فرمایند .

آگهی استخدام

شرکت سهامی شیشه قزوین (عام) احتیاج به ۵ نفر جوشکار برق درجه یك با سابقه (برای مدت محدودی) را دارد . از افراد واجد شرایط تقاضا میشود که از روز شنبه مورخ ۵۱٫۴٫۲۴ از ساعت ۷½ الی ۱۲ صبح بکارگزینی شرکت واقع درخیابان سنائی نبش چهارراه شاهین شماره ۲۶ مراجعه نمایند .

ارج استخدام میکند
کارمند متصدی تحقیقات بازاریابی با داشتن تحصیلات حداقل دیپلم متوسطه و سابقه کار در امور بازاریابی و آمار .
آدرس : کیلومتر ۱۲ جاده‌کرج تلفن ۹۶۲۰۳۱

تدریس خصوصی

فیزیك ، شیمی ، ریاضیات ، ادبیات وسیله دانشجویان دانشگاه تهران امور دانشجوئی دانشگاه تهران تلفن ۴۷۰۶۷

نیازمندیهای شما

نیازمندیهای اطلاعات

تلفنی آگهی قبول میکند

تلفن‌های ۳۱۱۲۲۰-۳۱۱۲۲۴

۳۱۱۲۲۷-۳۱۱۲۲۹-۳۱۱۲۳۰

TOURBE پیت PEAT

خاک مخصوص گلدان

استریل . مخلوط باکود . پوك . تمیز
بدون علف هرز . اقتصادی
آماده برای مصرف
برای اطلاعات بیشتر بدفترفنی کشاورز تلفن ۷۵۳۳۰۰ـ ۷۶۲۷۹۲ صندوق پستی ۳۰۳۵ تخت جمشید چهارراه بهار شماره ۳۶۰ مراجعه و یا مکاتبه فرمائید .

تهران کالا

فروشنده کلیه لوازم ساختمانی و بهداشتی خیام نرسیده به چهار راه گلوبندك مقابل بانك صادرات تلفن ۲۷۷۰۶

کبابی فردشوش

بطور شبانه روزی بابهترین کباب آماده پذیرائی است . میدان شوش جنب فروشگاه فردوسی ۲۴۳۸۷

آگهی فروش

تعدادی جرثقیل چرخ لاستیکی و چرخ زنجیری از ۴ تن تا ۴۵ تن دکل‌دار و تلسکوپی و همچنین تعدادی تریلی های کمر شکن و معمولی در وضع عالی بفروش میرسد تلفن ۹۷۳۰۵۴

اتوشهپر

بهترین‌موسسه مسافربری‌به شهرهای ـ مشهد ـ اصفهان ـ شیراز ـ با سرویس منظم دولوکس همه روزه صبحها به مقصد یزد ـ بوذرجمهری تلفن ۲۶۳۸۶ ـ ۲۲۰۳۱

کالای ساختمانی شعبانی

بمدیریت رمضانعلی شعبانی

مژده به اهالی محترم سلسبیل وحومه این فروشگاه انواع واقسام لوازمات ساختمانی را بقیمت تجارتی دراختیار شما قرار میدهد . خیابان بابائیان چهارراه خوش تلفن ۹۵۶۲۱۰

لوله بازکنی فاضل آب
سرویس منظم مسعود
بلوار تلفن ۶۶۴۴۸۵

رفع گرفتگی هرنوع لوله ساختمانی
باد ستگاه و تراکم هوا ـ تلفن ۷۸۷۲۷

لوله بازکنی فاضل آب
قدیمی تلفن ۹۵۵۱۱۶

لوله بازکنی فاضل آب
مقدم ۶۶۴۶۳۵
و تلفن ۶۶۵۳۷۴

لوله بازکنی واترام
بازکننده لوله در ایران
۸۳۲۰۱۰

گاز

اسـا گاز
۸۲۴۰۲۱

شرکت بوتان

پخش گاز ۹۵۳۰۵۱
سرویس وصدور کارت
وتغییر آدرس ۳۱۲۱۶۱
ثبت فروش ۳۰۴۷۱۱
قبول سفارشات گاز
از ۷ صبح الی ۹ شب

پرشی گاز
گازوسرویس ـ غرب خیابان پهلوی
۹۶۳۰۲۱ الی ۹۶۳۰۲۵
از ۷ صبح تا ۹ شب
شرق خیابان پهلوی
۸۲۲۰۲۱ الی ۸۲۲۰۲۵
۸۳۰۰۲۱ الی ۸۳۰۰۲۵
از ۷ صبح تا ۱۰ شب
تلفن مخصوص شمیرات ۸۲۶۷۴۰

آگهیهای متفرقه

موسسه اسفالت کاری

گودرزی

جلوگیری از هرنوع رطوبت پشت‌بام
قلهك تلفن ۸۶۱۳۲۷

مژده باهالی شمیرانات
الکتریکی نورجهان سرپل تجریش مجهزترین موسسه تزئینات مجالس‌وانجام کارهای برقی .
تلفن ۸۷۶۸۶۷

یکدستگاه قایق ۱۴ فوت انگلیسی موتورجانسون ۴۰اسب‌با تریلر بفروش میرسد . تلفن ۳۹۳۳۳۷ ۳۹۳۳۳۶

قابل توجه دانشجویان و ایرانیان مقیم خارج
که بکشور مراجعت نمودند کلیه لوازم مایحتاج زندگی و لوازم برقی شمارا از بهترین مارکهای آلمان تهیه نموده و دراسرع وقت درهریک از گمرکات ایران تحویل مینماید تلفن تهران ۷۵۷۴۸۲ و تلفن هامبورگ ۳۲۵۱۱۲
۱ـ۲ آ ـ ۵۸۹۲

یك‌دستگاه کشتی تفریحی و سالن دانسینك‌و چند عدد قایق موتوری کنار دریابا جوازکسب وزمین بفروش میرسد۹۶۱۸۶۸ ۳۹۲۳۶۱

رستوران‌ها

سالن پذیرائی
نرگس

سپهرمنش

بزرگترین ومدرن ترین سالن‌پذیرائی باسرویس عالی و برق اختصاصی آماده پذیرائی برای جشنهای‌عروسی‌ـ تولد ـ عقدکنان و سایر مراسم شادمانی است .
سالن نرگس سپهرمنش می‌تواند از میهمانان بطور دسته‌جمعی ویابه صورت زنانه و مردانه پذیرائی کند .
نشانی ـ شهباز کوچه باغ‌فرید تلفن ۳۵۵۹۸۹

سالن پذیرائی

سپهرمنش

بزرگترین و مدرن ترین سالن‌پذیرائی باسرویس عالی و برق اختصاصی آماده پذیرائی برای جشنهای عروسی ـ تولد عقدکنان و سایر مراسم شادمانی است
سالن‌سپهرمنش‌می‌تواند از میهمانان بطور دسته جمعی ویا بصورت زنانه و مردانه پذیرائی کند .
نشانی ـ شهباز کوچه باغ‌فرید تلفن ۳۵۲۹۴۸

سالن پذیرائی
مرجان

سپهرمنش

بزرگترین و مدرن ترین سالن‌پذیرائی باسرویس عالی و برق اختصاصی آماده پذیرائی برای جشنهای عروسی ـ تولد عقدکنان و سایر مراسم شادمانی .
سالن مرجان سپهرمنش می‌تواند از میهمانان بطور دستجمعی و یا به صورت زنانه و مردانه پذیرائی کند .
نشانی ـ شهباز کوچه باغ‌فرید تلفن ۳۵۶۰۵۰

مواد غذائی

فروشگاه بابائی

نماینده فروش بهترین برنجهای دم‌سیاه لنگرود انواع لبنیات خواربار و تخم‌مرغ روز آدرس کریمخان زند خردمند شمالی تلفن ۸۲۸۷۰۲ و ۸۳۵۳۷۵

داروخانه‌ها

داروخانه مهران

خیابان شیروخورشید چهارراه استخر تلفن ۹۵۴۰۰۷

گمشده

چک شماره ۵۲۸۶۵۰ بانك تهران شعبه پهلوی به تاریخ ۲۴ر۴ر۵۱ بنام ستوان یکم‌بهزاد احمدوزیر بابت ماشین ۹۱۱ مفقود گردیده از درجه اعتبار ساقط است .
آ ـ ۶۰۵۸

دو قطعه فرش یکی کاشمر و دیگری تبریز از گاراژخیابان ناصرخسرو تا برق و ثریا در اتومبیل‌شخصی پیکان۱۹ر۴ر۵۱ افتاده و از یابنده‌تقاضا میشود به آدرس خیابان ثریا ایستگاه روشنائی خیابان نهم اسفند کوچه مقیمی پلاک ۱۶ یا تلفن ۷۶۴۳۱۶ سازمان آب محمد صفر شهبازی اطلاع و بیست هزار ریال مژدگانی دریافت دارد .
آ ـ ۹۰۲۹

دسته چک از شماره۳۶۰۶۲ـد تا ۳۶۰۷۵ ـ د که چک ۰۳۶۰۷۴ ـ د آن در وجه منوچهر آرامش بوده بانك اعتبارات تبریز شعبه پهلوی‌از حساب ۱۶۳ مفقود شده و از درجه اعتبار ساقط است .
فاطمه نبوی نوری (آرامش)
آ ـ ۹۰۱۵

یکدسته‌چک از شماره۵۲۸۳۳۱ الی ۵۲۸۳۵۰ از حساب‌شماره ۲۰ بانک‌صادرات شعبه۲۹۷۰ کیشا بانضمام دو برگ چک بانک اصناف شعبه شادمان شماره ۶۱۸۲۷۱ و ۶۱۸۲۷۰ بتاریخ ۲۰ر۷و ۲۰ر۸ر۵۱مفقود شده و از درجه اعتبار ساقط است.
آ ـ ۶۰۰۱

گمشده

بدینوسیله باطلاع عموم می رساند دسته چک بانکبازرگانی ایران شعبه مرکز از حساب جاری ۴۳۶۲۱ شرکت سهامی صنایع سرد کننده که تعدادی از آن سفید بدون امضاء و یکبرگ آن‌سفید با امضاء بوده است مفقود گردیده از درجه اعتبار ساقط میباشد و حساب جاری مزبور نیز در بانک مسدود گردیده است .
آ ـ ۸۹۵۱

باطلاع میرساندبرگ سپرده ثابت شماره ۱۸ به مبلغ دو میلیون ریال از بانک صادرات شعبه سه‌راه‌آذری مفقودگردیده و از درجه اعتبار ساقط است.
آ ـ ۸۹۴۹

B.K.D
بکد

دربازکن برقی

یکدستگاه کامل **۲۵۰ تومان**

بدون پیش قسط به اقساط ماهیانه

درتمام مدت ۲۴ ساعت شبانه روز بوسیله تلفن سفارش دهید
دستگاه درمدت ۴ ساعت نصب وتحویل میشود .

تلفنهای دفتر فروش : ۶۲۴۴۱۴-۶۲۴۴۹۰-۶۲۴۵۱۰

نماینده انحصاری ومرکز فروش ونصب : شرکت بکد الکتریک
تهران ـ خیابان پهلوی مقابل پارک ساعی شماره ۶۸۰

دریا،دریا،دریا

متل ساحل آرزو شما را برای یك هفته اقامت لذت بخش‌در ساحل بحرخزر دعوت‌میکند ،هزینه ایاب‌و ذهاب، اقامت‌در اتاق اختصاصی، صبحانه ناهار ، شام ، یك مسافرت تفریحی به رامسر و شرکت در ته‌دانسان شب جمعه

فقط ۳۳۰ تومان

تلفن رزرو ۳۱۲۴۳۵

کاغذدیواری فرش ماشینی

پرده کرکره باسهلترین شرایط طالقانی ـ ۳۷۶۰۹، و ۶۳۷۶۱۰

حامی دارندگان ژیان

نریمیان قطعات یدکی مدلهای مختلف

سیتروئن را مستقیما از فرانسه وارد نموده وبا تخفیف واقعا فوق‌العاده در اختیار شما میگذارد . فروشگاه‌شماره۱ خیابان‌حشمت‌الدوله غربی۴۲۲ چهار راه باستان‌تلفن ۹۵۰۱۱۱ نماینده شیراز ژیان پارت از سایر شهرستانها نماینده فعال می‌پذیریم .

جلوه‌دانش

مؤسسه فرهنگی جلوه دانش (تهران‌پارس) برای‌دوره‌راهنمائی ودبستان تاآخر تیرماه ثبت نام مینماید تلفن ۷۸۱۲۵۵

یک کیف بغلی

برنگ مشکی و قرمز و یک عکس پسر بچه ۵ ساله‌با لباس پلیسی یک برگ سفته ده هزار ریالی و تصدیق‌موتور درحوالی میدان کاخ تا مسجد ارشاد مفقود گردیده ازیابندگان‌محترم تقاضا میشود باتلفن ۶۲۶۵۷۶ تماس و مژدگانی‌دریافت دارند
حسن شیرازی
آ ـ ۵۶۳۰

درمانگاه‌ملی فرح‌بخش

واقع در ۴۵ متری سید خندان چهارراه مجیدیه به چند نفر پزشک شب و دندانپزشك با پروانه دائم برای تکمیل کادر فنی خود احتیاج دارد . تلفن ۷۷۴۵۶۶

خز رویلا ـ کلبه‌شکار

ویلاهای‌مبله‌خزرویلا واقع در ساحل دریای شمال (کیلو متر۶ بندرپهلوی بطرف آستارا) آماده فروش‌گردید . برای کسب اطلاع بیشتر به‌تلفن‌های ۶۲۵۵۸۷ و ۶۲۷۳۲۹ مراجعه فرمائید .

آگهی استخدام

نیروی هوائی شاهنشاهی بمنظور تامین کادرافسری رادار کنترل برای یگانهای خود درسراسر رکشور تعدادی داوطلب با شرایط زیرجهت تحصیل‌درآموزشگاه‌افسری‌رادار کنترل استخدام‌می‌نماید.
۱ـ شرایط استخدام .
الف ـ تابعیت دولت شاهنشاهی ایران .
ب ـ متدین بیکی از ادیان رسمی کشور(اسلام ـ مسیحی ـ کلیمی ـ زرتشتی)
پ ـ دارا بودن حداقل گواهی‌نامه ششم دبیرستان رشته (ریاضی ـ طبیعی) و احرازموفقیت در آزمایشات ورودی .
ت ـ سن‌بین ۱۸تا۲۴ سال تمام . و برای‌کسانیکه خدمت‌زیرپرچم انجام‌داده‌اند ۲۵ سال‌تمام
ث ـ نداشتن پیشینه بد .
چ ـ سپردن تعهد خدمت در نیروی گواهی بهداری نیروی هوائی .
ج ـ داشتن صحت مزاج‌و تناسب اندام برطبق هوائی‌شاهنشاهی
ح ـ نداشتن کسان تحت تکفل .
۲ـ مدت تحصیل در آموزشگاه مزبورحداقل یکسال و نیم است و دانشجویان در تمام مدت شبانه‌روزی بوده و هزینه‌زیست‌و پوشاك آنان‌بعهده‌نیروی هوائی شاهنشاهی می باشد و ماهیانه مبلغ ۲۹۱۵ ریال به عنوان حقوق و مزایا دریافت‌خواهند داشت .
۳ـ دانشجویانی که دوره تحصیلی را باموفقیت طی نمایند بدرجه ستوانسومی نائل و ترفیعات بعدی آنان بر طبق مفاد قانون استخدام‌نیروهای مسلح شاهنشاهی می باشد .
۴ـ داوطلبان می توانند برای کسب‌اطلاعات بیشتر و ثبت‌نام با در دست داشتن یك نسخه فتو کپی گواهی‌نامه تحصیلی،عین شناسنامه(عکسدار) و۲۲ قطعه عکس ۴×۳ از تاریخ نشر این آگهی تاتامین احتیاج (باستثنای‌روزهای تعطیل و پنجشنبه ها) از ساعت ۷ الی ۱۲به فرماندهی آموزشهای هوائی واقع در خیابان تهران ، ایستگاه فرودگاه مراجعه نمایند . م الف ۴۰۰۱ .
آ ـ ۲۲۹۷۲ نیروی‌هوائی شاهنشاهی

آگهی استخدام

واحد کل عملیات کارخانه آریامهر افراد زیر را برای خدمت در هتل آریاشهر استخدام مینماید:
۱ـ سرپرست رزرواسیون ورسپسیون باحداقل پنج سال سابقه کار
۲ـ مسئول رزرواسیون و اطلاعات با حداقل یکسال سابقه کار
۳ـ سرپرست خانه‌داری هتل با حداقل پنج سال سابقه کار
متقاضیان میتوانند همه روزه با در دست داشتن اصل مدرک تحصیلی ، اصل شناسنامه ، سابقه کار و چهار قطعه عکس باداره کاریابی قسمت کا گزینی این واحد واقع در ۴۵ کیلومتری جاده اصفهان شهرکرد مراجعه نمایند . م الف ۵۷۷۳ ۱ ـ ۳ آ ـ ۲۶۰۰۶

آگهی مناقصه

شهرداری نکا دراجرای موافقتنامه شماره ۶۵۲۸ـ ۸ر۴ر۵۱ مقام معظم استانداری‌استان مازندران‌اجرای طرح عمرانی‌عملیات اسفالتکاری خیابان‌های رضاشاه کبیر وبرق‌نکارا بین پیمانکاران واجد شرایط مشروحه ذیل بمناقصه میگذارد .
۱ـ موضوع طرح اسفالتکاری و جدول بندی و پیاده‌رو سازی.
۲ـ محل کار نکا
۳ـ مدت انجام کار ازتاریخ انعقاد قرارداد لغایت ۸ ماه
۴ـ مبلغ کل کاربرطبق برآوردفتر مهندسی استان‌مازندران هشت میلیون ۸۰۰۰۰۰۰ ریال پیش‌بینی شده .
۵ـ سایر اطلاعات وجزئیات مربوط‌بمناقصه در اسناد مناقصه مندرج است .
۶ـ شرکت هائی که دارای درجه‌بندی سازمان برنامه بوده وصلاحیت آنان برای کارمورد نظر بتائید دفترمهندسی استان رسیده باشد میتوانند دراین‌مناقصه شرکت نمایند .
۷ـ پیشنهاد دهندگان باید مبلغ‌چهارصد هزار ریال که‌برابر ۵٪ کل کار میباشد بعنوان سپرده نقد بحساب ۶۳ شهرداری در بانك ملی نکاواریز و فیش آنرا ضمیمه نماید ویا اسنادخزانه وضمانتنامه بانکی معادل مبلغ بالاازبانکهای مجاز اخذوباپیشنهاد خود تسلیم نماید .
۸ـ پیمانکاران واجد شرایط میتوانند درخواست خودرامبنی برخرید اسناد مناقصه ضمن پرداخت مبلغ ۴۰۰۰ ریال چهار هزار ریال بحساب ۱۲۳۸۱ دفتر مهندسی‌استان مازندران در بانك‌ملی شعبه ساری بابت بهاء اسنادو مدارك‌بدفترمذکورمراجعه و مدارك و اسناد مناقصه وصلاحیت فنی‌ومالی را دریافت دارند پیشنهاد دهندگان باید پیشنهاد خود را حداکثر تا ساعت ۱۰ صبح روز یکشنبه ۸ مرداد در دو پاکت (الف ـ ب) مستقیما تحویل دفتر شهرداری نکا نموده و رسید دریافت دارند .
پاکت الف ـ محتوی نقشه ومدارك مناقصه وسپرده (بصورت نقد یا ضمانتنامه بانکی اسنادخزانه) که‌کلیه مدارك‌ونقشه هاباید وسیله پیمانکار مهر و امضاء گردد .
پاکت ب ـ محتوی پیشنهاد پیمانکار که باید باعدد وحروف وبطور خوانا نوشته شودو ذیل آن‌مهر وامضاء گردد .
۹ـ پیشنهادات رسیده درساعت ۱۱ همان‌روز در کمیسیون‌عالی معاملات شهرداری که درمحل شهرداری نکا تشکیل میشود باز و قرائت خواهد شد حضور پیشنهاددهندگان در کمیسیون مزبور آزاد است .
۱۰ـ شهرداری دررد یاقبول هریك ازپیشنهادها مختار است‌و به پیشنهاداتی که‌بعداز موعد مقرر برسد وهمچنین مخدوش و مشروط ومبهم وفاقد سپرده باشد ترتیب‌اثر داده نخواهدشد.
۱۱ـ سپرده برندگان دوم‌و سوم تاانعقاد قرارداد بانفر اول در شهرداری نکا باقی خواهد ماندو چنانچه نفر اول ازتاریخ ابلاغ کتبی ظرف یکهفته ازامضاء قرارداد خودداری نماید سپرده او بنفع شهرداری ضبط قرارداد بانفر دوم منعقد خواهدشدوچنانچه برندگان دوم وسوم ظرف مدت مقرر حاضر بعقد قرارداد نشوند سپرده آنان نیز به‌ترتیب بنفع شهرداری ضبط خواهد شد.
۱۲ـ شهرداری میتواند ۲۵٪میزان‌کار را اضافه یا کسر نماید .
۱۳ـ برنده مناقصه در موقع عقد قرارداد باید معادل ۱۰٪ کل‌کار را بعنوان حسن انجام‌کار بصورت نقدیا ضمانتنامه بانکی ازیکی ازبانکهای معتبر بشهرداری تادیه نماید .
۱۴ـ هر گونه عوارض ومالیات وهمچنین حق‌الدرج آگهی بعهده برنده مناقصه میباشد .
۱۵ـ پیشنهاددهندگان باید رعایت بخشنامه منع مداخله کارمندان دولت را بنمایند .
آ ـ ۲۴۲۹۴ شهردار نکا ـ ذکریا عطار

آگهی مناقصه شماره ۳۳

تاریخ ۱۰ر۴ر۵۱

اداره سررشته‌داری نیروی زمینی شاهنشاهی ۲ قلم اجناس مشروحه زیر را
۱ـ فلفل بمیزانیکه در برگ شرایط معامله قید گردیده
۲ـ زردچوبه
از طریق مناقصه خریداری مینماید .
پیشنهاد دهندگان میتوانند با مراجعه به دایره خرید اداره سررشته‌داری نیروی زمینی شاهنشاهی و ملاحظه نمونه اجناس و دریافت‌برگ شرایط و مشخصات معامله‌پیشنهاد خود را طبق مفاد مندرج در شرایط معامله تنظیم و روز ۸ر۵ر۵۱ به دفتر اداره تسلیم نمایند م‌الف ۵۷۷۲
اداره مناقصه‌گذار اداره سررشته‌داری نیروی زمینی شاهنشاهی

آگهی احضار غیابی

بغیر ارتشی ملافرزند همت شهرت کاکائی ساکن‌چاواری نورآباد خرم آباد «که فعلا مجهول‌المکان است» و به اتهام سرقت مسلحانه‌در دادگاه‌عادی شماره ۹ کرمانشاه تحت‌پیگرد می باشد لازم است ظرف مدت دو ماه از تاریخ انتشار آخرین آگهی خود را به این دادگاه در کرمانشاه معرفی نماید در صورت عدم حضور و انقضاء مهلت مقرره دادگاه غیابا به پرونده امر رسیدگی و حکم مقتضی صادر خواهد نمود این آگهی در سه نوبت متوالی در روزنامه‌رسمی کشور و جراید کثیرالانتشار محلی درج می گردد . م الف ۶۰۳۸
رئیس دادگاه عادی شماره ۹ اداره دادرسی نیرو های مسلح شاهنشاهی «مقیم کرمانشاه»
آف ـ ۲۶۸۸۴

برنامه سینماها

★ فقط برای دیگران اتفاق می‌افتد ـ رنگی ـ مارچلوماسترویانی
دیاموند (۸۲۸۴۰۰) ۱۵ر۱۱ـ۳۰ر۳ـ۳۰ر۵ـ۳۰ر۷ـ۴۵ر۹
★ شاهد ـ رنگی ـ ژان‌سورل ـ استانلی‌بیکر
آتلانتیک (۸۲۷۱۷۱) ۱۵ر۱۱ـ۳۰ر۳ـ۳۰ر۵ـ۳۰ر۷ـ۴۵ر۹
★ از عشق مردن ـ رنگی ـ آنی‌ژیراردو
تراس آتلانتیک (۸۲۷۱۷۱) ۸ ـ ۱۰
★ عروسکی بالای دار ـ رنگی ـ باربارا‌پرکینز
شهرفرنگ (۶۲۷۶۲۸) ۱۵ر۱۱ـ۳ـ۱۵ر۵ـ۳۰ر۷ـ۴۵ر۹
★ بیوه‌هم باشه قبوله ـ رنگی ـ ویرنالیزی
کسری (۸۲۶۹۳۹) ۳۰ر۱۰ـ۲ـ۴ـ۶ـ۸ـ۱۰
★ شاه‌لیر ـ یوری‌یاروت
شهر قصه (۶۲۷۲۹۰) ۱۱ـ۳۰ر۲ـ۵ـ۳۰ر۷ـ۱۰
★ آتش افروزان ـ رنگی ـ بریژیت‌باردو ـ
امپایر (۶۲۳۹۴۲) ۱۱ـ۳۰ر۳ـ۳۰ر۵ـ۳۰ر۷ـ۳۰ر۹
★ قوزك پا ـ رنگی ـ هورست‌بوخهولز
تراس امپایر (۶۲۳۹۴۲) ۳۰ر۷ ـ ۴۵ر۹
★ ریولوبو ـ رنگی ـ جان‌وین
سانترال (۹۲۸۶۸۶) ۱۱ـ۳ـ۵ـ۷ـ۹
گلدن‌سیتی (۶۶۳۲۶۹) ۳۰ر۱۱ـ۳۰ر۳ـ۳۰ر۵ـ۳۰ر۷ـ۳۰ر۹
رویال (۸۲۹۷۸۵) ۱۰ـ۱۲ـ۲ـ۴ـ۶ـ۸ـ۱۰
متروپل (۳۱۹۴۱۰) ۳۰ر۱۰ـ۳۰ر۲ـ۳۰ر۴ـ۳۰ر۶ـ۳۰ر۸
★ کشیش کم‌رو ـ زن‌پررو ـ رنگی روساناپودستا
مولن‌روژ (۷۵۲۹۲۹) ۱۵ر۱۱ـ۳۰ر۳ـ۳۰ر۵ـ۳۰ر۷ـ۳۰ر۹
★ چهره های افسونگر ـ رنگی استیفن‌بوید ـ
پولیدور (۴۲۶۳۱) ۳۰ر۱۱ـ۳۰ر۳ـ۳۰ر۵ـ۳۰ر۷ـ۳۰ر۹
★ ازدواج سیسیلی ـ رنگی ـ لاندوبوزانکا
سینماونک (۶۲۹۰۱۶) ۳۰ر۱۱ـ۱۵ر۳ـ۳۰ر۵ـ۴۵ر۷ـ۱۰
★ سامی بجنوب‌میرود ـ رنگی ـ ادواردجی‌رابینسون
سینه‌موند (۴۸۳۲۲) ۱۱ـ۳ـ۵ـ۷ـ۹
★ آتش افروزان ـ رنگی ـ مارلون براندو
ب.ب. (۸۲۹۶۴۱) ۱۰ـ۱۲ـ۲ـ۴ـ۶ـ۸ـ۱۰
★ مرد اجاره‌ای ـ بیك‌ایمانوردی ـ مرجان
اونیورسال (۹۲۶۹۵۳) ۱۱ـ۱ـ۳ـ۵ـ۱۵ر۷ـ۳۰ر۹
پاسیفیک (۷۵۳۳۱۱) ۱۱ـ۱ـ۳ـ۱۵ر۵ـ۳۰ر۷ـ۴۵ر۹
ایران (۳۱۶۳۵۴) ۹ـ۱۱ـ۱ـ۳ـ۵ـ۷ـ۹
ساینا (۳۵۲۴۴۲) ۱۰ـ۱۲ـ۲ـ۴ـ۶ـ۸
تیسفون (۹۵۸۸۸۲) ۳۰ر۱۰ـ۳۰ر۲ـ۳۰ر۴ـ۳۰ر۶ـ۳۰ر۸
مراد (۷۵۳۳۸۲) ۹ـ۱۱ـ۱ـ۳ـ۵ـ۷ـ۹
موناکو (۷۹۵۵۷۶) ۹ـ۱۱ـ۱ـ۳ـ۵ـ۷ـ۹
پرسپولیس (۵۸۱۰۸۳) ۱۰ـ۱۲ـ۲ـ۴ـ۶ـ۸
داریوش (۲۶۲۶۵) ۹ـ۱۱ـ۱ـ۳ـ۵ـ۷ـ۹
دریا (۷۹۱۷۴۶) ۱۰ـ۱۲ـ۲ـ۴ـ۱۵ر۶ـ۳۰ر۸
کارون (۹۵۵۱۶۵) ۱۰ـ۱۲ـ۳۰ر۲ـ۳۰ر۴ـ۳۰ر۶ـ۳۰ر۸
مهتاب (۴۷۷۷۷) ۱۵ر۱۱ـ۱۵ر۳ـ۱۵ر۵ـ۱۵ر۷ـ۱۵ر۹
کریستال (۳۱۷۶۷۵) ۱۰ـ۱۲ـ۲ـ۴ـ۶ـ۸
آستارا (۸۷۴۰۲۲) ۳۰ر۱۰ـ۳۰ر۲ـ۳۰ر۴ـ۳۰ر۶ـ۳۰ر۸
★ غلام ژاندارم ـ ناصر ملك‌مطیعی ـ مرجان
تراس اونیورسال (۹۲۶۹۵۳) ۸ـ۱۰
★ دوستان ـ رنگی ـ شون‌بری ـ انیسی‌آلونیا
رادیوسیتی (۴۳۳۲۰) ۱۵ر۱۱ـ۳ـ۱۵ر۵ـ۳۰ر۷ـ۴۵ر۹
★ صمد و قالیچه حضرت سلیمان ـ پرویز صیاد
کاپری (۴۸۴۰۱) ۱۱ـ۱ـ۳ـ۵ـ۷ـ۹
نیاگارا (۶۶۵۳۰۷) ۱۱ـ۱ـ۳ـ۵ـ۷ـ۱۵ر۹
اروپا (۳۰۳۱۷۹) ۳۰ر۱۰ـ۳۰ر۱۲ـ۳۰ر۲ـ۳۰ر۴ـ۴۵ر۶ـ۹
میامی (۷۵۴۳۲۹) ۳۰ر۱۰ـ۳۰ر۱۲ـ۴۵ر۲ـ۵ـ۷ـ۹
الوند (۳۵۶۵۳۸) ۱۰ـ۱۲ـ۲ـ۴ـ۶ـ۱۵ر۸
کیهان (۹۵۷۳۶۰) ۹ـ۱۱ـ۱ـ۳ـ۵ـ۷ـ ۹
ری (۲۲۵۷۸) ۹ـ۱۱ـ۱ـ۳ـ۵ـ۷ـ۹
اسکار (۹۵۰۸۹۸) ۱۰ـ۱۲ـ۲ـ۴ـ۶ـ۱۵ر۸
فردوسی (۳۱۵۷۸۴) ۸ـ۱۰ـ۱۲ـ۲ـ۴ـ۶ـ۸
مارلیک (۹۶۳۶۱۶) ۱۱ـ۱ـ۳ـ۵ـ۷ـ۱۵ر۹
ارانوس (۲۷۹۷۱) ۱۰ـ۱۲ـ۲ـ۴ـ۶ـ۸
سیلورسیتی (۸۶۱۲۰۵) ۳۰ر۱۰ـ۳۰ر۲ـ۳۰ر۴ـ۳۰ر۶ـ۳۰ر۸
سیلوانا (۳۹۳۷۷۷) ۴۵ر۹ـ۴۵ر۱۱ـ۴۵ر۱ـ۴ـ۶ـ۱۵ر۸
★ دختر طلا ـ فریده نصیری صادقپور
آسمان آبی (۳۹۲۶۶۸) ۹ـ۱۱ـ۱ـ۳ـ۵ـ۷ـ۹
★ فتنه چکمه پوش ـ همایون بهادران ـ یاسمین صدری
آسیا (۴۲۹۰۹) ۱۱ـ۱ـ۳ـ۵ـ۱۵ر۷ـ۳۰ر۹
رکس (۳۱۵۲۹۳) ۳۰ر۱۰ـ۳۰ر۱۲ـ۳۰ر۲ـ۳۰ر۴ـ۳۰ر۶ـ۳۰ر۸
شهوند (۳۵۴۰۴۰) ۹ـ۱۱ـ۱ـ۳ـ۵ـ۷ـ۹
لیدو (۹۵۱۲۸۲) ۹ـ۱۱ـ۱ـ۳ـ۵ـ۷ـ۹
رنگین‌کمان (۷۵۶۷۶۰) ۱۰ـ۱۲ـ۴ـ۱۵ر۶ـ۳۰ر۸
ژاله (۳۰۴۱۲۰) ۹ـ۱۱ـ۱ـ۳ـ۵ـ۷ـ۹
پاسارگاد (۷۹۲۷۸۲) ۱۰ـ۱۲ـ۲ـ۴ـ۱۵ر۶ـ۳۰ر۸
توسکا (۵۳۹۵۴۴) ۱۰ـ۱۲ـ۲ـ۴ـ۶ـ۸
المپیا (۹۲۶۷۹۷) ۱۰ـ۱۵ر۱۲ـ۳۰ر۲ـ۳۰ر۴ـ۳۰ر۶ـ۳۰ر۸
چرخ‌فلک (۹۵۰۰۵۸) ۱۰ـ۱۲ـ۲ـ۴ـ۶ـ۸
شرق (۵۴۰۲۴) ۹ـ۱۱ـ۱ـ۳ـ۵ـ۷ـ۹
فیروزه (۷۵۷۶۶۹) ۳۰ر۱۰ـ۳۰ر۱۲ـ۳۰ر۲ـ۳۰ر۴ـ۳۰ر۶ـ۳۰ر۸
ماندانا (۷۹۹۸۲) ۹ـ۱۱ـ۱ـ۳ـ۵ـ۷ـ۹
درایوین (۶۲۲۵۵۷) ۸ـ۱۰
دیانا (۴۷۳۶۵) ۱۵ر۱۱ـ۳۰ر۱ـ۳۰ر۳ـ۳۰ر۵ـ۳۰ر۷ـ۳۰ر۹
حافظ (۳۹۱۰۷۴) ۱۱ـ۱ـ۳ـ۵ـ۷ـ۹
تراس دیانا ـ ۸ـ۱۰
★ مردان ماجراجو ـ ممتاز ـ فیروزخان
همای (۳۱۱۶۶۹) ۳۰ر۱۰ـ۱ـ۳۰ر۳ـ۶ـ۳۰ر۸
★ ارتباط فرانسوی ـ چین‌هاکمن
تخت‌جمشید (۴۳۵۵۰) ۱۱ـ۲ـ۴ـ۶ـ۸ـ۱۰
★ تیره‌تراز کهربا ـ رنگی ـ رودتیلور
ریولی (۷۵۷۷۷۷) ۱۱ـ۳۰ر۳ـ۳۰ر۵ـ۳۰ر۷ـ۳۰ر۹
★ تپلی ـ همایون ـ زری خوشکام ـ عقیلی
تراس نیاگارا ۳۰ر۷ـ ۳۰ر۹
★ پاداش تجاوز ـ رنگی ـ راکوئل‌ولش
پارامونت (۴۸۳۲۱) ۱۵ر۱۱ـ۳۰ر۳ـ۳۰ر۵ـ۳۰ر۷ـ۳۰ر۹
★ کلاه سبز ها ـ رنگی ـ جان‌وین
بردیس (۳۰۴۲۵۹) ۳۰ر۸ـ۱۱ـ۳۰ر۱ـ۴ـ۳۰ر۶ـ۹
★ خطر دیابولیك ـ جان فیلیپ‌لاو
پارک (۳۱۹۶۳۷) ۹ـ۱۱ـ۱ـ۳ـ۵ـ۷ـ۹
★ احمد چوپان ـ بیك‌ایمانوردی ـ شهین
خورشیدنو (۳۹۳۵۷۸) ۹ـ۱۱ـ۱ـ۳ـ۵ـ۷ـ۹
★ نواداجو ـ رنگی ـ برت رینولدز ـ تونی‌لوپز
ادئون (۳۱۸۱۱۸) ۳۰ر۱۰ـ۳۰ر۲ـ۳۰ر۴ـ۳۰ر۶ـ۳۰ر۸
★ دو نماینده ـ رنگی چیچو ـ فرانکو
ایفل (۳۱۱۴۷۷) ۱۰ـ۱۲ـ۲ـ۴ـ۶ـ۸ـ۱۰
★ چیچوو فرانکودر آفریقا ـ رنگی‌چیچو ـ فرانکو
تاج (۳۱۳۸۶۴) ۱۰ـ۱۲ـ۲ـ۴ـ۶ـ۸ـ۱۵ر۱۰
★ نوری برفراز هفت دریا ـ رنگی ـ کرك‌داگلاس یول‌براینر
گلدیس (۶۲۸۷۱۳) ۳۰ر۳ـ۳۰ر۵ـ۳۰ر۷
★ کت‌بالو ـ رنگی ـ لی‌ماروین ـ جین‌فاندا
بولوار (۶۶۰۲۹۲) ۱۱ـ۲ـ۴ـ۶ـ۸ـ۱۰
★ فرار بزرك ـ رنگی ـ استیو مك‌کوئین ـ چارلز برونسون
فلور (۲۸۰۹۶) ۹ـ۱۱ـ۱ـ۳ـ۵ـ۷ـ۹
دروازه‌طلائی (۳۵۲۱۶۰) ۱۰ـ۱۲ـ۲ـ۴ـ۶ـ۸ـ۱۰
★ خاطرخواه ـ ناصر ملك‌مطیعی ـ فروزان
مازستیک (۶۶۸۴۶۱) ۱۱ـ۱ـ۳ـ۵ـ۷ـ۹
★ دختری از پاریس ـ پامپاس
دنیا (۳۹۳۸۱۲) ۳۰ر۹ـ۱۲ـ۲ـ۳۰ر۴ـ۳۰ر۶ـ۹
★ لشگر پنج نفره ـ تعقیب
ستاره (۵۳۹۷۲۱) ۹ـ۱۱ـ۱ـ۳ـ۵ـ۷ـ۹
★ ۴ شکست ناپذیر ـ مردان پلنك
البرز (۳۰۴۲۵۸) ۳۰ر۸ـ۳۰ر۱۱ـ۳۰ر۲ـ۳۰ر۵ـ۳۰ر۸

سانس انگلیسی
گلدیس ساعت ۳۰ر۹ نوری برفراز هفت دریا

بحث آزاد تازه اطلاعات : درمان در ایران باید ملی شود ؟

طبابت در ایران بسیار ارزان است!

از : دکتر پارسا
رئیس بیمارستانهای زنان تهران

این روزها مسئله پزشک و بیمارستان بصورت مساله روز درآمده است و در هر روزنامه‌ای صحبت از گرانی ویزیت پزشکان و بیمارستانهای خصوصی است .

بعقیده بنده اگر تمام طبقات مثل پزشکان ایرانی بوظایف خود عمل میکردند ، کشور ما از امروزش خیلی خیلی مترقی‌تر و پیش‌رفته‌تر بود .

چرا بیماران در خارج ویزیت دویست تومانی و سیصد تومانی را به آسانی می‌پردازند ، ولی در ایران ویزیت سی یاچهل تومانی گران است ؟ مگر پزشکان خارج معجزه میکنند ؟ اشتباه در تشخیص ، در همه جای دنیا اتفاق میافتد که اگربخواهید، نمونه‌های‌فراوان آنرا من، که‌پزشک چندان با سابقه‌ای نیستم ، بیان کنم . پسر یکی از تجار این مملکت، در نیویورک عمل‌آپاندیس کرد و با تزریق آمپول بیهوشی ، حرکت قلبش متوقف شد و فوت کرد . مثال زنده آن یکی از بیماران خودم است که الان در بیمارستان بستری است. این بیمار سابقادر کشور آمریکا مقیم بوده است و شوهر

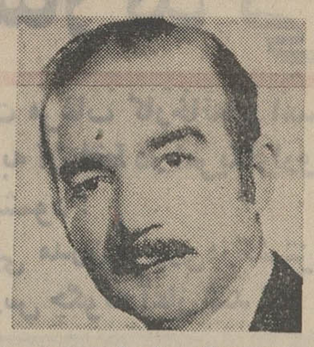

دکتر پارسا

آمریکائی دارد. او مدتها در همان کشور از درد شدیدی‌در زیردل ، شکایت میکرده، ولی دردِ او تشخیص داده نمیشده است . تااینکه چندی قبل برای دیدن فامیلش به تهران آمد، و برای علاج‌این‌درد هم بمن مراجعه کرد و تشخیص کیسه چرکی در پشت رحم داده شد، که با عمل جراحی برداشته شد. بیمار بسیار متعجب بود که چگونه در آمریکا این امر تشخیص داده نشده است ؟! باو جواب دادم اشتباه در تشخیص در همه جای دنیا اتفاق می‌افتد. اما اگر این اشتباه در ایران اتفاق افتاده بود، و تشخیص صحیح در آمریکا داده شده بود، چه غوغائی درمیگرفت ، فقط خدا میداند و بس ! امثال این نمونه‌ها فراوان است. ولی هر اشتباهی در خارج ازایران رخ دهد قابل چشم‌پوشی است ، چون پزشکان آنها دارای اسامی حسن و حسین و تقی و نقی نیستند !هر مبلغی‌که درخارج، ازبیمار گرفته شود، بیمار بدون گرفتن هیچگونه ایرادی پرداخت میکند ،ولی در ایران آن‌قدر چانه میزنندو تخفیف‌میخواهند که پزشک را خسته و درمانده میکنند ! **درست مانند رد شدن از چراغ قرمز و یا عبور کردن از محلی که برای عابر پیاده در نظر گرفته شده است . در خارج حتی چراغ هم که سبز میشود، ایرانی عبور نمیکند تا چند نفر خارجی عبور کنند و بعد او بدنبال آنها میرود و هیچ وقت از محل خط کشی ، که برای عبور عابر پیاده‌است عبور نمیکند و تمام مقررات را مو بمو، حتی‌دقیق‌تر ازافراد آن‌مملکت اجراء میکند. ولی همین شخص به کشور خودش که برگشت ، بازهم قانون شکنی شعار اواست! بنابراین نه تنها ویزیت و دستمزد پزشکان ایرانی ، که همطرازپزشکان خارجی‌هستند، گران نیست ، بلکه در مقایسه با کشورهای خارجی، بسیار بسیار ارزان هم هست .**

در آمریکا برای یک اطاق در بیمارستان خصوصی از ۹۰ تا ۱۵۰ دلار میگیرند و ویزیت یک پزشک غیر متخصص ۱۵ دلار و یک پزشک متخصص ۲۵ دلار است .

بیاد دارم در حدود ۸ سال پیش ، یک پزشک خارجی ، در ایران ، برای دو سه روز میهمان انجمن متخصصین زنان‌ومامائی بود. در این چند روز بقدری بیماران‌مشتاق دیدن او بودند که او بالاخره مجبور شداز چندنفر آنها معاینه بعمل آورد و این کار را در مطب خصوصی اینجانب انجام داد. و چون اکثر بیمارانش از افراد سرشناس این مملکت بودند ، بخوبی بیاد دارم که در آنموقع از هر بیمار قبلا سه هزار ریال به عنوان ویزیت میگرفت ، واصرار داشت که برای منهم ، که باتفاق او بیماران‌را معاینه میکردم ، ویزیتی در نظربگیرد . او درهمین چند روز بقدری مراجعه کننده داشت که واقعا در آخر کار بکلی از پادرآمده بود . ولی تعجب دراین بود که کلیه داروهائی‌که پزشکان ایرانی نوشته بودند ، و یا تشخیص‌هائی که داده بودند ، موردتایید این متخصص عالیمقام بود.

او در آخر کار بمن گفت چرا بیماران ایرانی اینقدرازپزشکان خود نامطمئن‌هستند و پزشکان آنها را ترجیح میدهند ؟ باو جواب دادم ما پزشکان ، وارث عقاید غلط و ناروائی هستیم که به مرور ایام ، درمغز بیماران ایرانی فرو رفته است و زمان میخواهد تا این عقیده و فکر عوض شود و من مطمئن هستم که آنروز خواهد رسید. چون باوجود پزشکان پیشرو و مطلعی که امروزه در کشور داریم ، و روز بروز بهبر تعداد آنان افزوده میشود، روزی خواهد رسید که این غرب‌زدگی‌از بین خواهد رفت و پزشکان کشور ما هم مورد تایید کلیه بیماران ایرانی قرار خواهند گرفت .

نامه برگزیده

نویسنده : ابوالقاسم شهیدی

جراده تهرانی کجا وجراده‌دزفولی کجا!

درروزنامه اطلاعات روز دو شنبه ۱۵ر۳ر۵۱از قول‌خبرنگار دزفول خبری درج شده بودکه خلاصه‌اش این است :انبوهی حشره وسوسک آسایش را از مردم سلب کرده‌اند . این سوسک ها رادر اصطلاح‌محلی جراده می گویند ، این حشره ها شبها در هر خانه‌ای که چراغ روشن‌شود بساکنان آن حمله‌ور میشوند و هرکس را بگزند اگر زود به پزشک نرسانند خواهد مردو متاسفانه امشی هم برآن اثر ندارد .

حالا دزفولیها از جراده های تهران بشنوند : همه صاحبان وسائط نقلیه میدانند چون بچراغ راهنمائی رسیدند،چراغ سبزعلامت حرکتو قرمزتوقف است . اما وای بوقتی که به چراغ قرمز بربخورند و ناچار بتوقف شوند ، یکمرتبه ده ها جراده کوچك و بزرك (دوپا) اماسالم‌اتومبیلهارا در محاصره میگیرند و بایك تکه کهنه کثیف که دردست دارند بجان شیشه اتومبیلها می افتند و آنرا کثیفتر میکنند، این‌ظاهر قضیه است اما حقیقت این است که بابیان شرم آوری از مسافرین داخلی و خارجی پول یك کف نان مطالبه مینمایند اما همینکه چندتومانی بدست آوردند ، در کوچه پس کوچه های خلوت به‌قمار بازی‌مشغول میشوند و ضمنا نقشه جیب‌بری و سرقت های آینده را طرح میکنند ؟

البته جراده های نابینای مصنوعی هم هستند که‌بعضا کشی جراده های کوچك و زرنك بوسط اتومبیلها که از شدت سنگینی ترافیك بهم چسبیده‌اند هدایت میشوند . آنها هم با صدای دورگه‌مرتبا میگویند: «آقایون ـ خانوم‌ها باین کور عاجز رحم کنید از دیروز تا حالا ما دونفر گرسنه هستیم .»

از کور مصنوعی بشنوید : **روزی در چهار راه مخبرالدوله یکی از همین کور ها عصازنان بوسط خیابان آمد و با پائین و بالا بردن سریع مژه های چشم از عابرین تقاضای کمك میکرد ولی وقتی متوجه شد که پلیسی بطرف او میایدچون آهو بوسط پیاده‌رو پریدومثل برق ناپدید شد .**

نوع سوم ـجراده های ماده هستند ، که یك بچه‌شیرخوار بطور امانی یااجاری در آغوش میگیرند و از صبح تا عصر چندین خیابان و کوچه‌رابشت سرگذاشته وپس ازجمع‌آوری سی چهل تومان دسترنج مردم زحمتکش ،از سرقت‌خانه‌هائیکه صاحبانش غایب یا غافل باشند دریغ ندارند .

چهارمین نوع جراده آنهائی هستند که تمام پیاده‌رو ها را به بازار مکاره و ملك شخصی مبدل نموده‌اند این نوع‌جراده ها نه از مامور می ترسند ونه از امشی ساخت شهرداری‌زیرا برای هردوی آنها داروی مخصوص و ضد ماشك تهیه کرده‌اند !

اما اگر از دست جراده های گرانفروش و خدانشناس داستانها بنویسم و نفرینها بکنم، کم کرده‌ام زیرا این‌بی‌انصافها هم از توپره میخورند و هم از آخور .

مطلب‌به درازاکشید :خواستم به آقایان دزفولیها بگویم از دست جراده‌ها ناشکر نباشند، مادر تهران گرفتار صدها نوع جراده هستیم که چند نوعش‌را تشریح کردم البته اگراردوی کار با سازمان عریض‌وطویلش و شهرداری بانواحی استقلال یافته‌اش توانستند جراده های تهران را جمع آوری‌و آبروی مملکت را در انظار بیگانه و خودی حفظ نمایند ما هم از مرکز دارو واکیپ مجهزبرای مبارزه باجراده های دزفول می فرستیم ! .

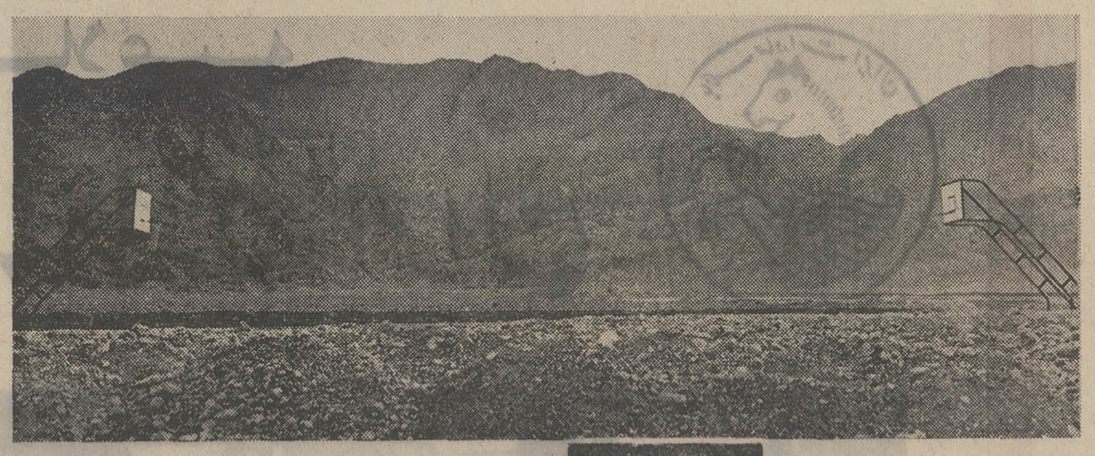

عکس‌ها سخن میگویند

میدان بسکتبال داراب‌فارس

عکس از : کامران نوراد

نامه به‌روزنامه

مسکن چه شد ؟

بیش از یک سال پیش ، بالغ بر پانزده میلیون تومان پیش قسط از یکهزار نفر فرهنگی عضو سازمان تعاونی مسکن‌کارمندان وزارت‌آموزش و پرورش دریافت گردید تا برای آنها مسکن تهیه شود . ولی این پول قابل توجه،اکنون یکسال است که در یکی از بانکهای کشور خوابیده ، ولی کوچکترین اقدامی برای ساختمان های مورد نظر بعمل نیامده

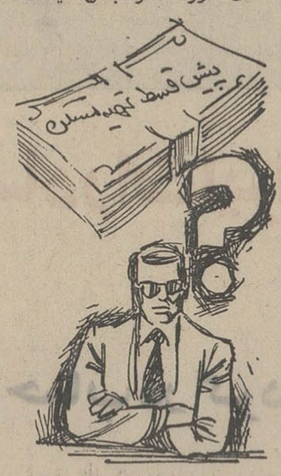

است و اکنون ما فرهنگیان بدون مسکن «کاسه» چه کنم ؟ چه‌کنم؟ بدست گرفته‌ایم .

چرا که ماهانه مبلغ زیادی بابت اجاره خانه میپردازیم و همکاران ما که در راس‌وزارت قرار دارند ، برای نجات ما از این وضع اقدامی نمیکنند.

جالب اینست که این مساله چند بار در روزنامه ها مطرح شده ، ولی مقامات وزارتخانه به آن پاسخ نداده‌اند ، آیا در این مورد جوابی ندارند؟

علومی ـ دبیر علوم طبیعی دبیرستانها

یکهزار مکالمه اضافی !

در سال ۴۶، با پرداخت‌هزار تومان ودیعه بشرکت تلفن ، تقاضای تلفن کردم و پس از ۵ سال دوندگی ، بالاخره‌تلفن را وصل کردند . چند روز پیش ، قبض نرخ مکالمات تلفن چهار ماه و ده روز را برایم آوردند ، که نوشته‌بود تعداد مکالمه ۱۴۶۲، مبلغ‌کل ۳۳۰۶۰ ریال ، از تعداد‌مکالمه تلفن ذکر شده در قبض ، متعجب شدم و پس از تحقیق و بررسی ، متوجه شدم تعداد صحیح مکالمه ۴۶۲ است.

یکی‌از دوستان‌که عضوشرکت مخابرات است ، میگوید:

گاهی اوقات در اثر اتصال کابلهای تلفن ، یک رگبار (اصطلاح خودشان است)در کنتور میافتد و تعداد مکالمات تلفن ، رگباروار بالا میرود! و حالا این دیگر بسته بهشانس طرف است که این رگبار صد شماره باشد ، یا یکهزارشماره.

آیا سزاوار است مردم بخاطر عدم توجه شرکت مخابرات، درقسمت‌های فنی مبلغی‌اضافی بپردازند ؟

علیرضا امین نوروزی

ما هم ایرانی هستیم !

در منطقه وسیع ۲۵۰ هزار نفری لارستان ، با کوچکترین بارندگی ، کلیه راه های بین شهر ها که از قدیم توسط عبور قبائل ایجاد شده وحالا بصورت اتومبیل‌رو در آمده است ، بکلی مسدود میشود و هر سال مردم بایستی شاهد مرگ عزیزان خود،که جانشان رادر این راه‌های ناهموار از دست می‌دهند ، باشند .

تاکنون ، بطرق مختلف شکایات زیادی به مقامات مسئول کرده‌اند که راه های بین شهر های لار ، و راههای لار به شیراز، بندر عباس ، فیروز آباد ، بخش بستک درمنطقه لارستان را سر وسامانی دهند . ولی تابحال هیچگونه اقدامی نکرده‌اند. ما هنوز امیدواریم که مقامات مسئول منطقه ما راهم جزئی از ایران بدانند وفکری بحال هموطنان خود بکنند.

گناه ما چیست ؟

ما عده‌ای کارگر زحمتکش هستیم که‌بعد از سالها کار و تلاش طاقت فرسا، و باخون دل خوردن های فراوان ، توانسته ایم هرکدام یک قطعه زمین بخریم تا روزی خانواده‌مان را از خانه بدوشی نجات‌دهیم ولی حالا ، منطقه ما را که کاظم‌آباد مجیدیه است ، خارج از محدوده شناخته‌اند و به ما جواز ساختمان نمیدهند .

میخواهیم بدانیم ، آیا کسانی که در خارج از محدده زمین دارند ، ایرانی نیستند و حق ندارند برای خود وخانواده‌اشان سرپناهی درست کنند؟ وانگهی ما چه گناهی کرده‌ایم که باید نتیجه سالها قناعت و پس‌انداز‌مان ازبین برود ؟

امضاء عده‌ای از کارگران کاظم آباد مجیدیه

در کجای قانون ؟

دولت ، از حق فنی معلمین‌شاغل خدمت ۸ر۵ درصد بابت بازنشستگی کسر میکند . می خواستم سئوال‌کنم ، آیاوزارت آموزش و پرورش ، در موقع بازنشستگی معلمین ، حق فنی ایشان را، پرداخت میکند یا خیر؟ اگر این مبلغ را پرداخت میکند ، کسر حق بازنشستگی از این پول ، کاری بسیار خیر ومنطقی است.

اما اگر این مبلغ در زمان بازنشستگی قطع میگردد ، کسور بازنشستگی ۸ر۵ درصدازآن عادلانه نیست . از مقامات مسئول تقاضا میشود معلمین خود را در این مورد روشن و قانع کنند .

البته چند بار جواب داده‌اند که این کار را طبق قانون انجام میدهند ، ولی‌نگفته اند در کجای قانون تصریح شده از پولی که در زمان باز ـ نشستگی به‌کارمند تعلق‌نخواهد گرفت ، حق بازنشستگی کسر شود .

اسعد عامری

گفتگوی تلفنی

۳۱۱۰۷۱

از ساعت ۴ تا ۹ بعد از ظهر

● الو ، من حسن رشیدپور، ساکن خیابان خوش شمالی ـ بعد ازآن همه تقاضا از شهرداری ، اکنون آمده‌اند و زیر سازی آسفالت خیابان ما را انجام داده‌اند .اکنون اهالی میگویند ماکه‌مدتها است از اداره برق درخواست انشعاب برق کرده‌ایم ، بهتر است شرکت برق قبل از اینکه روکاری آسفالت تمام‌شود کار های لازم‌را از جمله کابل کشی را انجام دهد تا بعدا مجبور نشود آسفالت خیابان را حفر کند .

★ الو من حسین‌شرف‌الدین در انتهای‌بازارچه قوام‌الدوله ، واقع درمیدان شاهپور ، باغ بزرگی از سالهای دور باقی مانده است که قسمتی‌از آنرا بصورت خانه های مسکونی درآورده‌اند ،و در قسمت‌باقی مانده‌هنوز درخت‌های کهنسال به چشم میخورد . بنظر من این‌محل جای‌مناسبی است برای ساختن یک پارک که در صورت ساختن آن ، ضمن اینکه نظر شهرداری در مورد ایجاد فضای سبز تامین میشود ، اهالی هم میتوانند از مزایای آن استفاده کنند.

● الو ، من محمد لاجوردی ـ در این فصل گرما عده زیادی‌برای رهائی ازگرما به دربند هجوم‌می آورند. بهتر است در اینجا هم مانند تجریش نیمکت‌هائی برای استراحت مردم بگذارند و نرده های‌کنار رودخانه را کەرنگ و رو رفته است رنگ بزنند و در حاشیه خیابان چمن‌کاری وگلکاری‌مجدد کنند تا بزیبائی اینجا افزوده شود .

★ الو ، من دکتر ع ـ خیابان الاهیه ، منشعب ازسلطنت آباد یك‌خیابان ۱۵ متری اسفالته است که ساکنانش‌برای زیبائی خیابان درحاشیه آن‌چمن کاری کرده‌اند ، متاسفانه روزی نیست که تاکسی ها هنگام دور زدن این چمن ها را در هم نکوبند . حال آنکه در اینجا کامیون هم میتواند بدون لطمه زدن به چمن دور بزند . بد نیست هنگام‌دادن‌گواهینامه به رانندگان و همچنین ضمن سخنرانی‌ها، تذکر های لازم به آنها داده شود تا اینطور به مردم لطمه نزنند .

★ الو من حسن‌منشی‌زاده‌ـ چند روز قبل‌برای مطالعه کتاب ،به یکی‌ازکتابخانه های عمومی رفتم.مسئول کتابخانه بعلت اینکه‌کارت عضویت نداشتم‌از ورودم جلوگیری کرد. البته اذعان داشتم که مسئول مربوطه وظیفه‌اش‌راانجام داده ، ولی متاسفشدم درشهری‌که درهای‌اماکن فساد بروی همه باز است، چرا کتابخانه که یک کانون‌علمی ومحیطی سالم است بروی من پیرمرد که گاهی حال مزاجی‌ام اجازه میدهد و میخواهم اوقاتی را صرف مطالعه کنم ، و نیز شهرستانیهائی که چند روزی‌موقتا درتهران اقامت دارند ، بسته است ؟

آگهی استخدام دانش آموز

دبیرستان نظام تهران برای سال تحصیلی ۵۲ ـ ۵۱ تعدادی دانش آموز سال ۴ـ۵ـ۶ ریاضی با شرایط و مزایای زیر می‌پذیرد :

۱ـ تابعیت دولت شاهنشاهی ایران .
۲ـ داشتن تناسب اندام و صحت مزاج طبق گواهی بهداری دانشکده افسری‌و اداره بهداری نیروی زمینی شاهنشاهی .
۳ـ متدین بیکی‌از ادیان رسمی کشور (اسلام، مسیحی ، کلیمی ، زرتشتی) .
۴ـ نداشتن سوءپیشینه .
۵ـ نداشتن ترک تحصیل و تجدیدی‌و ارائه مدرک قبولی خرداد ماه سال جاری .
۶ـ ارائه برگ حسن اخلاق از آخرین دبیرستان مربوطه .
۷ـ حداقل سن ۱۵ و حداکثر ۱۸ سال تمام در اول مهر ماه ۵۱ برای سال چهارم .
۸ـ حداقل سن ۱۶ و حداکثر ۱۹ سال تمام در اول مهر ماه ۵۱ برای سال‌پنجم .
۹ـحد اقل سن ۱۷ و حداکثر ۲۰ سال تمام‌در اول مهر ماه ۵۱ برای سال ششم .
۱۰ـ ارائه گواهی حسن شهرت خانوادگی‌از کلانتری یا ژاندارمری محل سکونت .
۱۱ـ معرفی از طرف یکی از مقامات زیر بر حسب‌این که داوطلب ساکن تهران یا مرکز یکی از استان ها ، شهرستان هایا بخش ها باشد (نمایندگان مجلسین شورای ملی وسنا ـ امرای ارتش‌شاهنشاهی‌ـ افسران ارشد ـ استانداران ـفرماندهان ـبخشداران‌ـ شهرداران یا یکی‌از اعضاء انجمن شهر) .
۱۲ـ معرفی ضامن معتبروسیردن تعهدخدمتی برای تحصیل در دبیرستان نظام ودانشکده افسری.
۱۳ـ اولاد افسران و درجه‌داران شهید در صورتی که واجد شرایط ورود باشند میتوانند بدون کنکور ثبت نام نمایند .
۱۴ـ حداقل معدل کل ۱۴ و گروه ریاضی ۱۲ باشد .
۱۵ـ داوطلبین واجد شرایط بادر دست داشتن مدارک لازم (گواهی قبولی وحسن اخلاق از دبیرستان‌قبلی ـ عین شناسنامه عکسدار باسه برگ فتوکپی آن‌ـعکس پرسنلی ۴ × ۶ هشت‌قطعه) از تاریخ ۱۶ر۴ر۵۱ تا آخر وقت اداری ۳۱ر۴ر۵۱ باستثنای ایام تعطیل همه روزه از ساعت ۸ صبح تا ۱۲ به دبیرستان نظام تهران واقع‌درخیابان سی‌متری‌ـمیدان پاستور ـمراجعه و ثبت نام نمایند .
۱۶ مواد آزمایش شامل دروس ریاضی ـفیزیک ـ شیمی ـ طبیعی ـ فارسی و زبان خارجه میباشد که در ساعت ۸ صبح روز ۵ر۵ر۵۱ انجام‌خواهد شد .
۱۷ـ دانش آموزان در تمام مدت تحصیل‌شبانه روزی بوده ـ هزینه غذا ـ ملبوس ـ وسایل زیست ـ کتاب و نوشت افزار بعهده دبیرستان نظام‌خواهد بود و ماهیانه نیز مبلغی بعنوان کمک هزینه دریافت خواهند داشت . م الف ۵۶۴۳ .

دانشکده افسری

آ ـ ۲۵۱۳۴

قابل‌توجه قبولشدگان امتحانات ومسابقات ادواری سال ۱۳۵۰ سازمان اموراداری واستخدامی کشور

آگهی استخدام رسمی

اداره کل نظارت بر مواد مخدره طبق مفاد قانون استخدام کشوری ۱۸ نفر از قبول شدگان امتحانات ادواری سال ۱۳۵۰ را به شرح زیر استخدام می کند .

ردیف	عنوان شغل	حداقل شرط تحصیلی	تعداد موردنیاز	شهرستان محل خدمت	موقت‌شغلی گروه
۱	مسئول‌نظارت برموادمخدر	دیپلم کامل متوسط و طی دوره کارآموزی	۷ نفر	برای هریک از شهرستان های قم ، جهرم ، فسا ، بم ، درگز ،زابل،بروجرد (۱ نفر)	۴
۲	کارمند دفتری	گواهینامه سال سوم متوسطه	۹ نفر	برای هریک از شهرستان های گرگان،ساری ،رضائیه، یزد ، سنندج ، همدان ، سمنان ،فسا و قوچان(۱ نفر)	۲
۳	کارمند حسابداری	گواهینامه سال سوم متوسطه و گذراندن دوره مقدماتی حسابداری	۱ نفر	اصفهان	۲
۴	انباردار	گواهینامه سال‌سوم متوسطه	۱ نفر	گرگان	۲

۱ـ داوطلبان واجد شرایط می توانند برگ درخواست زیر این آگهی را تکمیل کنند و با عین گواهی‌نامه قبولی خود با پست سفارشی حداکثر تا تاریخ ۱۴ر۵ر۵۱ به نشانی تهران خیابان شاهرضا ـ ایستگاه کالج خیابان آرژانتین اداره کل نظارت بر مواد مخدر ارسال دارند به مدارکی که بعداز این تاریخ به پست تحویل داده شود ترتیب‌اثر داده نخواهد شد .

داوطلبان باید نشانی کامل ، نوع مدرک‌تحصیلی و شماره ردیف گواهی‌نامه قبولی خود در امتحانات ادواری سال ۵۰ را با خط خوانا پشت پاکت محتوی مدارک بنویسند .

اداره کل نظارت بر مواد مخدره در پایان مهلت ثبت‌نام گواهی‌نامه‌های‌داوطلبان واجدشرایط را به تعداد کافی و به‌ترتیب تقدم قبولی در امتحانات نگهداری کرده از دارندگان آنها برای اقدامات بعدی بوسیله نامه‌دعوت بعمل‌می‌آورد و گواهی‌نامه های داوطلبان زائد براحتیاج را برای صاحبان آنها عودت می دهد .

اداره کل نظارت بر مواد مخدر

برگ درخواست شغل از اداره کل نظارت بر مواد مخدر

نام خانوادگی ـ نام ـ نام پدر
شماره شناسنامه ـ محل صدور ـ تاریخ تولد
مدرک و رشته تحصیلی ـ وضع‌خدمت‌وظیفه
داوطلب‌شغل(فقط یک‌شغل) ـ شهر موردتقاضا (فقط‌یک‌شهر)
نشانی کامل ـ شهر ـ خیابان
کوچه ـ شماره منزل ـ تلفن

امضاء داوطلب

تدریس کلیه‌دروس دوره دبیرستان

گروه‌فرهنگی نیما ـ آموزشگاه‌پرند

ریاضیات ـ فیزیک و شیمی وادبیات وزبان‌سالهای سوم ـ چهارم ـ پنجم و ششم دبیرستان

ثبت‌نام صبح وعصر تاده روز ادامه دارد .

چهارراه شاه روبروی سینما آسیا ـ تلفن ۶۶۲۲۳۵

مرکز نشر سپهر

بزودی در محل تازه خود
روبروی دانشگاه تهران
آغاز بکار می‌کند تلفن ۶۱۶۲۵

دبیرستان بازرگانی پازند

برای رشته های تخصصی بازرگانی ـ حسابداری
بانکداری تعدادی دانش‌آموزمیپذیرد ـ نام‌نویسی
تا پایان تیر ماه نشانی ـ شرق دانشگاه خیابان
آناتول‌فرانس ـ شماره ۲۱ تلفن ۴۵۲۱۱

توجه فرمائید

BBC LONDON
بهترین دوش

از الفباء زبان تا ادبیات شکسپیر
اگر شما هم ازیادگیری زبان انگلیسی مایوس‌شده‌اید
باید مانند دیگران ازمتد سمعی و بصری (بی.بی.سی)

لندن انگلیسی را بیاموزید

زیرا تمامی اساتید زبان‌انگلیسی فقط این متد راتوصیه میکنند دوره اول(ابتدائی) دوازده‌صفحه و یك کتاب ترجمه شده ۲۵۹ تومان دوره دوم (تکمیلی) نه صفحه ویك کتاب ترجمه‌شده ۲۱۶ تومان خیابان نادری کتابخانه مبسو شعبه شرکت مطبوعاتی ایران یاد تلفن ۳۱۲۹۴۰

دبیرستان دخترانه ایمان

برای دوره اول ودوم دبیرستان

رشته های طبیعی وریاضی

ودوره راهنمای تحصیلی همه روزه ثبت‌نام مینماید

نشانی : خیابان وصال شیرازی کوچه مهرین تلفن ۶۶۸۶۴

شرکت ملی نفت ایران

LET'S HAVE A CHAT

YOU are a female secretary, interested in a temporary or permanent position. YOU have a minimum 12th grade diploma, 22-30 years of age, with typing speed of 35-40 WPM, and shorthand speed of 80 WPM.

YOU are not a government employee, not liable for military service and profess one of the recognized religions.

WE are the Iranian Oil Operating Companies, with vast operations in the South.

WE are looking for temporary or permanent secretaries to work in our busy headquarters in the South.

WE offer housing, club facilities, excellent salary, and worthwhile benefits plus a full month vacation a year.

WE have bright young men and women joining our Companies every day

WHY NOT GET TOGETHER AT:

NIOC Recruitment and Redeployment Division, No. 76 Kakh-e-Shomali, Saturday to Wednesday, between 8:00 a.m. and 11:00 a.m. BRING WITH YOU EDUCATIONAL CERTIFICATE AND TWO PHOTOGRAPHS.

فارس:

قصه یک سازندگی!

در دشت مرغاب کارخانه‌ای است که مشابه آن فقط در امریکا واروپا یافت میشود!
بازاریابی مدرن امروزی در کشتزار های فارس چگونه آغاز شد؟

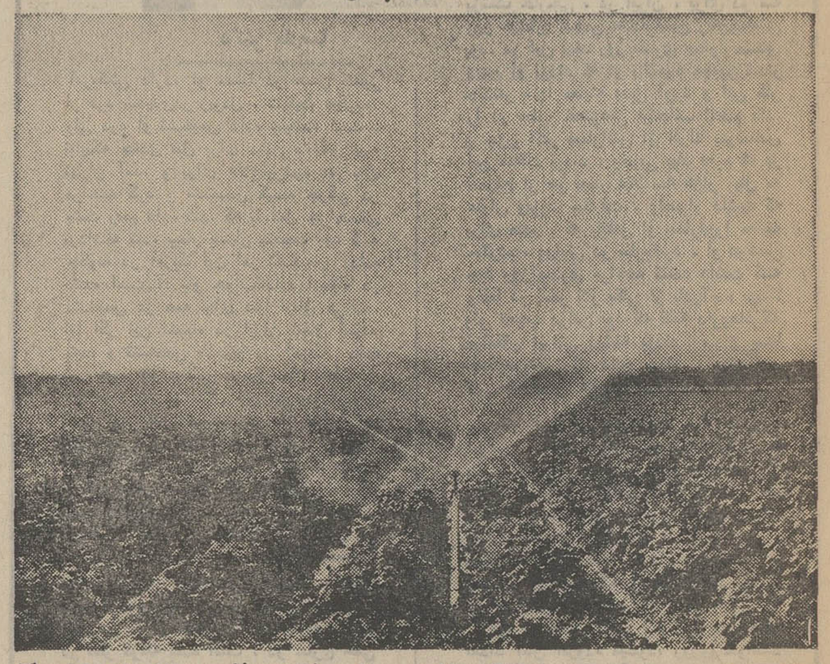

آبیاری بارانی، بهترین روشی است که علاوه برمزارع دشت مرغاب، درمزارع اروپا و امریکا نیز ازآن استفاده میکنند.

درمسیر آشتی «کشت و صنعت» دهقان آزاد ایرانی سود جست! کشاورزانی که در آغاز کار شرکت دشت مرغاب با تردید و ناباوری بسیار حاضر شده بودند فقط ۸ هکتار از زمین های مزروعی خودرا برای این واحد صنعتی کشت نمایند پس از یك فصل تا آن حد به مزایا و ویژگی‌های همگامی کشت و صنعت پی بردند که سطح زیر کشت ناگهان به ۲۰۰ هکتار افزایش یافت واین سیر پیشرفت بابرنامه ریزیهای صحیح علمی همچنان ادامه دارد.

ابتکار اقتصادی درزمینه کشاورزی

نه تنها تولد شرکت دشت مرغاب دراستان فارس براساس یك فکر جدید اقتصادی بوده، بلکه ماشین آلات کارخانه و وسائل کشاورزی وسازمان اداری وبازاریابی آن نیز بر حسب آخرین شیوه ها و پیشرفت های جدید مدیریت انتخاب گردیده است.

ماشین آلات کشاورزی و کنسرو سازی دشت مرغاب، که فرآورده های آن بنام «یك ویك» به بازار عرضه می‌شود از آخرین نوع خود که اوج ترقی تکنولوژی است برگزیده شده و با تشکیلات مشابه خود در کشورهای پیشرفته اروپائی و امریکائی هیچگونه تفاوتی ندارد.

در جهان پیشرفته امروز که بازاریابی نقش برجسته ومهمی دربازرگانی دارد، در اختیار گرفتن بازار های مطمئن از نخستین اقداماتی است که بردوش مدیریت های علمی گذاشته می شود. همانگونه که در شماره گذشته نوشتیم هدف بنیانگذاران شرکت دشت مرغاب در مسیر آشتی و پیوند کشت و صنعت، این بود که فرآورده های کشاورزی بدون ترس از فاسد شدن و یا نگرانی ازبعد مسافت در این واحد صنعتی بصورت کنسرو درآید وآنگاه روانه بازار شود تادرپرتو آن هم سیمای روستاها دگرگون گردد هم به درآمد برزگران افزوده شود وهم امکان بهره‌جوئی از مواد کشاورزی بهداشتی، در همه شرایط فراهم گردد. بی شبهه برای تحقق چنین هدفی گام اول را باید در جستجوی بازار مطمئن برداشت. شرکت دشت مرغاب، از لحاظ بازاریابی سازمان های مخصوصی بوجود آورده که کار توزیع فرآورده‌های این شرکت رادر تهران وشهرستانها بعهده دارد. سازمان فروش تهران وسازمان فروش شهرستانها، در شرکت دشت مرغاب باخودروها ووسائل نقلیه مجهزی که در اختیاردارند درکوتاهترین مدت و به بهترین صورت فرآورده های «یك ویك» را به مصرف کنندگان درسراسر کشور می رسانند. این سرعت درامر توزیع سبب گردیده‌است که مصرف کنندگان فرآورده های «یك ویك» همیشه بهترین رادر اختیار داشته باشند.

کارگر، کشاورز ومهندس شیرازی

فرستاده مخصوص اطلاعات به فارس که برای تهیه این گزارش ازتاسیسات شرکت دشت مرغاب وواحدهای کشاورزی منضم به آن دیدار کرده‌است درگزارش خود می نویسد:

«... دراراضی دشت مرغاب که سطح زیر کشت آن بطور مداوم در حال افزایش است باعده‌ای از کشاورزان به گفتگو پرداختم، تا از چگونگی نظرات آنها نسبت به پیوند «کشت» و «صنعت» آگاهی یابم...»

سیدمحمدرضا کناره‌ای کشاورز ساکن روستای کناره درنزدیکی مرودشت به فرستاده اطلاعات گفت:

ـ اصلاحات ارضی والغای رژیم ارباب ورعیتی دهقان ایرانی را اززیر سلطه قرون وسطائی ارباب برعیت خارج کرد و همگام با آن پیوند کشت و صنعت این موقعیت را فراهم ساخت تا کشاورز ایرانی باسهلترین شرایط برای تامین زندگی بهتر خود بکوشد. روزی که شرکت دشت مرغاب موضوع پیوند کشت و صنعت را با کشاورزان در میان گذاشت، هیچیك از ما نمی‌توانستیم فکر کنیم چه مزایا و منافعی از این راه بدست می‌آوریم، ولی اندکی بعد دیدیم، که تنها با توسعه و گسترش این گونه فعالیت‌هاست که کشاورز ایرانی می تواند ضمن دگرگون کردن شیوه های کشاورزی، در بهبود زندگی خود وروستا بکوشد. در حال حاضر ما کشاورزان منطقه دشت مرغاب وسایر مناطق سعی می‌کنیم که از طریق کمکهای شرکت دشت مرغاب سطح زیر کشت خود را افزایش دهیم و جالب است بدانید که شوق این کار به کشاورزان سایر مناطق هم رسیده و بطوری که شنیده‌ام اضافه بردهات اطراف دشت مرغاب عده‌ای از کشاورزان کازرون هم که کیلومتر ها تا اینجا فاصله دارد بفکر افزایش سطح زیر کشت خود به منظور همکاری با شرکت دشت مرغاب افتاده‌اند.

این واقعیت راازدیدگاه فرستاده مخصوص اطلاعات هم می‌توان مورد ارزیابی قرارداد وقتی که در گزارش خودمی‌نویسد:

«... یکی از افتخارات بزرگی که شرکت دشت مرغاب باید به آن ببالد شوق کشاورزان اطراف به فعالیت بیشتر واستفاده بهتر از زمین و آبی است که بر اثر انقلاب سفید ایران بدست آورده اند.. خوشبختانه هم اکنون در نقاط مختلف ودورونزدیك فارس مزارعی وجود دارد که متعلق به کشاورزان محلی است وزیر نظر مهندسان کارآزموده شرکت سهامی دشت مرغاب وبدست همان کشاورزان بابهترین و پیشرفته‌ترین روش های مکانیزه مورد بهره‌برداری قرار می گیرد.

بااستقبالی که هم اکنون شده امید میرود که طی چند سال آینده تاسیسات کارخانه کنونی شرکت دشت مرغاب قادرنباشد همه محصولاتی را که در مزارع فارس بدست می آید کنسرو کند وبهمین جهت هدف گسترش وتجهیز هرچه بیشتر کارخانه دشت مرغاب درصدر برنامه‌های این شرکت عظیم قرارداد...»

ادامه دارد

آگهی دعوت

برای شرکت در جلسه مجمع عمومی فوق‌العاده شرکت تعاونی مسکن کارگران گمرك تهران بدینوسیله باطلاع کلیه سهام داران می رساند که جلسه فوق در روز ۶ر۵۱ر۵ ساعت ۵ بعداز ظهر به نشانی خیابان آرامگاه مسجد چهارصد دستگاه جنب خانه های گمرك حضور بهمرسانند.

رئیس هیئت مدیره شرکت تعاونی مسکن گمرك
تهران ـ یونس سلیمی
۱ـ۳ آ

آگهی استخدام در نیروی هوائی شاهنشاهی

نیروی هوائی شاهنشاهی تعدادی داوطلب با شرایط زیر جهت تحصیل درآموزشگاه افسری جز فنی استخدام مینماید:

۱ـ شرایط

الف ـ تابعیت دولت شاهنشاهی ایران.

ب ـ متدین بیکی از ادیان رسمی کشور. (اسلام ـ مسیحی ـ کلیمی ـ زرتشتی)

پ ـ دارابودن گواهینامه قبولی ششم دبیرستان (رشته ریاضی ـ طبیعی) با داشتن حداقل معدل ۱۵ واحراز موفقیت در امتحانات ورودی.

ت ـ سن بین ۱۸ تا ۲۴ سال تمام وبرای کسانی که خدمت زیرپرچم انجام داده‌اند ۲۵ سال تمام.

ث ـ نداشتن پیشینه بد.

ج ـ داشتن صحت مزاج وتناسب اندام طبق گواهی بهداری نیروی هوائی.

چ ـ سپردن تعهد خدمت دائم درنیروی هوائی شاهنشاهی.

ح ـ نداشتن کسان تحت تکفل.

۲ـ مدت تحصیل در آموزشگاه مزبور دو سال است ودانشجویان درتمام مدت تحصیل شبانه‌روزی بوده وهزینه زیست وپوشاك آنان بعهده نیروی هوائی شاهنشاهی می‌باشد و ماهیانه معادل ۲۹۱۵ ریال بعنوان حقوق و فوق‌العاده دریافت خواهند نمود.

۳ـ دانشجویانی که دوره تحصیلی را باموفقیت طی نمایند بدرجه ستوانسومی نائل وترفیعات بعدی آنان برطبق مفاد قانون استخدام نیروهای مسلح شاهنشاهی میباشد.

۴ـ داوطلبان می‌توانند برای کسب اطلاعات بیشتر وثبت نام با در دست داشتن یك نسخه فتوکپی گواهینامه تحصیلی، عین شناسنامه (عکس‌دار) و ۲۲ قطعه عکس ۴ × ۳ از تاریخ نشر این آگهی تا تامین احتیاج (باستثنای روز های تعطیل وپنجشنبه ها) از ساعت ۷ الی ۱۲ بفرماندهی آموزشگاه های هوائی واقع در خیابان تهران نو ایستگاه فرودگاه مراجعه نمایند. م الف ۴۰۰۲

نیروی هوائی شاهنشاهی.

اطلاعیه

بانک صادرات ایران

قرعه کشی جوایز سال ۱۳۵۰ بانك صادرات ایران

برای دارندگان حساب‌های

پس انداز ـ پس انداز نوزاد ـ پس انداز محصل و حساب در گردش

در تاریخ سی ام خرداد ماه ۱۳۵۱ با حضور نمایندگان محترم وزارت دارائی و دادگستری و جمع کثیری از صاحبان حساب در باشگاه مرکزی بانك انجام گرفت

برندگان جوایز بشرح زیر تعیین شدند:

آقای سبز مراد ـ علی بخشی از شعبه قریه شعبان نهاوند برنده ۲،۵۰۰،۰۰۰ ریال

آقای علی مسکری شادی از شعبه چهارراه منصور تبریز برنده ۲،۰۰۰،۰۰۰ ریال

دوشیزه نیکو احمد نژاد از شعبه رامسر برنده ۱،۵۰۰،۰۰۰ ریال

آقای تقی امین الشریعتی از شعبه خیابان سوم اسفند مشهد برنده ۱،۰۰۰،۰۰۰ ریال

آقای رضا چیت ساز دارنده حساب درگردش از شعبه طاق بستان کرمانشاه برنده ۱،۰۰۰،۰۰۰ ریال

خانم فاطمه خوتی از شعبه بیرجند برنده ۵۰۰،۰۰۰ ریال

اسامی برندگان جوایز ۲۵۰ تا یکصد هزار ریالی از هر شعبه بوسیله همان شعبه به اطلاع مشتریان محترم می رسد.

درسال گذشته در سراسر کشور

تعداد معاملات محاضر به ۱/۵ میلیون رسید

طی سال گذشته حدود ۱٫۵ میلیون فقره معامله در دفاتر اسناد رسمی کشور ثبت گردید که نسبت به رقم مشابه سال (۴۹) در حالیکه از حیث تعداد ۱٫۷ درصد کاهش داشته ولی از لحاظ حجم معاملات فزونی دارد .

براساس آمار از مجموع معاملات ثبت شده در سال (۱۳۵۰) ۳۸ درصد مربوط به تهران ۹٫۲۳ درصددر شهرهای بزرگ و ۳۸ درصد بقیه مربوطبه شهرهای کوچک وروستاهای کشور بوده است.

درسال مورد بحث میانگین حقوق دولتی دریافت شده برای معامله ۴۷۰ ریال بود که نسبت به سال ۴۹ معادل۱۲٫۲ درصد افزایش نشان میدهد .

بموجب همین‌آمار ۵۳۱ هزار معامله قطعی ۱۷۳ هزار معامله شرطی ۱۴۸ هزار فقره معامله ذمه‌ای ۸۸هزار معامله اجاره‌ای و ۵۴۸ هزار معامله متفرقه انجام شد که از این‌تعداد ۵۶۷ هزار درتهران ۳۵۵ هزار معامله‌در شهرهای بزرگو ۵۶۶ هزار فقره معامله در سایر نقاط کشور انجام گرفت .

در این گزارش اضافه شد . تعداد معاملات شرطی ازنظر تعداد در تهران نسبت به سال (۴۹) ۵ره درصد ودر سایر نقاط ۱۲٫۳ درصد افزایش داشت ولی در شهرهای آبادان، اصفهان ، اهواز، تبریز، رشت، رضائیه ، شیراز ، قم ،کرمان، کرمانشاه ، مشهد ، همدان ، ۲۰درصد تنزل داشته است.

دراین سال تعداد پرونده‌های اجرائی تشکیل شده در مقایسه باسال ۴۹ معادل ۲٫۸ درصدو تعداد پرونده‌های مختومه نیز ۲٫۸ درصد افزایش داشت . تعداد پرونده‌های اجرائی‌در تهران ۱۰ هزار شهرهای بزرگ ۲۱ هزارو سایر نقاط کشور ۵۴ هزار فقره بوده است.

نسبت پرونده‌های اجرائی تشکیل شده بامعاملات ثبت رسیده در تهران ۳درصد شهرهای بزرگ ۸ درصد و درنقاط دیگر ۱۴ درصد بوده است .

تعداد معاملات قطعی ثبت شده در دفاتر رسمی درآبادان ۶هزار و۳۶۷ اصفهان ۷هزار و۴۷۰ اهواز ۱۱ هزارو۴۱۱تبریز و۱۶هزار رشت ۷هزار و۴۲ رضائیه ۸هزارو۲۳۰ شیراز ۱۸ هزارو۸۳۷ قم ۸هزارو۴۸۹ کرمان ۴هزارو۱۶۹ کرمانشاه ۷هزار و۴۲۸ مشهد ۱۰ هزارو۷۷۴ وهمدان ۵هزارفقره بوده‌است همچنین در شهرهای مذکور در سال ۱۳۵۰ بطور مجموع۴۸ هزارو۸۵ فقره معامله اجاره‌ای در دفاتر رسمی به ثبت رسید که بیشترین آن‌مربوط به مشهدمیباشد که در سال‌مورد گزارش دراین ۹هزارو۸۹۰ فقره معامله اجاره‌ای ثبت شده است.

علاوه براین در شهرهای فوق تعداد معاملات متفرقه طی سال گذشته ۲۰۶ هزارمعامله بوده که در این قسمت نیز مشهد با۲۳ فقره معامله متفرقه بیشترین‌معامله متفرقه‌را بخوداختصاص داده است.

سنگهای معدنی استاندارد شد

کمیته ملی استاندارد پیش نویس پنج استاندارد جدید را تصویب کرد. عکس گوشه‌ای‌ازجلسه‌کمیته ملی استانداردرا نشان میدهد .

با توجه باینکه سالانه‌مقدار قابل توجهی سنگهای معدنی از کشور صادر میگردد و اساس دریافت ارزشهای عیار آنها بستگی به تعیین صحیح مواد متشکله آنها دارد تنها با تجهیز آزمایشگاه نمیتوان‌عیار صحیح را مشخص ومعین نمود اساس این آزمایشها و عیار سنجها بر اساس انتخاب‌صحیح نمونه برداری میباشد .

با توجه به اهمیت موادمعدنی در اقتصاد ملی کشور بموازات برنامه های وسیع معدنی در سطح ملی و بین‌المللی و بخصوص موضوع بهره برداری از معادن مس سرچشمه که بسیار مورد توجه و حائزاهمیت است ، موسسه استاندارد تعیین و تهیه روشهای علمی نمونه برداری را لازم تشخیص داد و با توجه به مدارك بین‌المللی نمونه برداری‌وتجزیه کارشناسان داخلی اقدام به تدوین‌استاندارد روشهای نمونه برداری ازانواع مختلف سنگهای معدنی را در دستور کار خود قرارداد. این استانداردها تهیه و بشرح زیر در کمیته ملی به تصویب‌نهائی رسید

۱ـ روشهای نمونه برداری‌از کانه های فلزی مس ، سرب ، روی ، قلع طلا و نقره .

۲ـ روشهای نمونه برداری از کانه های غیر فلزی .

۳ـ دستور های همگانی‌روش های نمونه برداری از فرآورده های جامد معادن .

۴ـ روش نمونه برداری از کانه های بوکسیت .

۵ـ روش اندازه‌گیری مس در کانه های مس .

انتظار میرود با استفاده از این روشها و در نتیجه تعیین عیار های صحیح سنگهای‌معدنی اختلافات تعیین عیار بین‌خریدار و فروشنده را بحداقل ممکن تقلیل دهد .

مبارزه با آفات نباتی وسمپاشی مزارع

نرخ سمپاشی درخت تعیین شد

همزمان بارشد بوته های پنبه در استان مازندران مبارزه شیمیائی همگانی در مزارع پنبه آغاز شده است

سخنگوی‌وزارت کشاورزی و منابع طبیعی گفت‌علاوه بر دوهواپیمای سمپاش هوائی در این استان تعداد ۵۰۰ دستگاه سمپاش نیز در سطح مزارع فعالیت دارند .تدابیر لازم بمنظور جلوگیری از افزایش قیمت سموم نیز توسط حفظ نباتات منطقه بعمل آمده و سموم به نرخ مناسب در اختیار صاحبان مزرعه و کشاورزان قرار می گیرد ، نرخ کارمزد سمپاشی هوائی نیز هکتاری ۱۲۵ ریال و سمپاشی زمینی هکتاری ۱۵۰ الی ۲۲۵ ریال است، شبکه مراقبت بر کار سمپاشی اگر مزرعه پنبه‌ای را آلوده به‌بلند چنانچه صاحب مزرعه شخصا اقدام بسمپاشی ننماید اداره حفظ نباتات استان مذکور راسا اقدام نموده و طبق قانون علاوه بر هزینه صدی ده نیز به عنوان جریمه دریافت خواهد نمود .

سخنگوی مزبور گفت بمنظورمبارزه‌باآفات غیرعمومی‌برای سمپاشی باغات مرکبات ، سیاه‌ریشه ، و زراعتهای صیفی در مناطق ساری ، شاهی ، بابل ، بابلسر ، آمل ،چالوس، شهسوار و رامسر گروههای مبارزه با اینگونه آفات تشکیل گردیده که با سرکشی بباغات مناطق مختلف استان در صورتیکه صاحبان باغات امکان سمپاشی‌نداشته باشند اقدام بسمپاشی مینمایند و بابت هر درخت کوچك ۲ ریال و هر درخت بزرگ ۲٫۵ ریال از صاحبان‌باغات دریافت میدارند با توجه باقدامات ذکر شده‌پیش‌بینی می‌شود وضع محصولات این استان رضایتبخش باشد .

بازار تخم‌مرغ راکداست

بازار خرید و فروش تخم مرغو مرغ راکد است‌بخصوص عرضه تخم مرغ کاهش‌زیادیافته است .

با فرا رسیدن فصل تابستان و کم شدن‌مصرف از یکطرف و افزایش‌میزان تولیداز طرف‌دیگر در یکماهه گذشته قیمت تخم ـ مرغ را در بازار تنزل کرد .

سال گذشته در همین فصل بازار با کمبود تخم مرغ‌مواجه بود . با اقداماتی که از سال قبل شروع شده ، ظرفیت مرغداریهای تولیدکننده تخم‌مرغ افزایش‌داده‌شد بطوریکه‌افزایش میزان تولید سبب کاهش قیمت شده است .

با اینکه‌قیمت‌تخم مرغ‌کاهش نشان میدهد ولی باز هم دارای نوسان مختصری است .

قیمت‌تخم مرغ در این فصل با توجه به قیمت آن در سال گذشته حدود کیلوئی ۷ تا ۸ ریال تنزل نشان میدهد بطوری که هر کیلو تخم مرغ که در سال گذشته ۶۲ ریال عرضه میشد در معاملات‌فعلی کیلوئی ۵۳ تا ۵۴ ریال بدست مصرف کننده میرسد .

باید توجه داشت که درچند هفته گذشته شرکت توزیع‌تخم مرغ با توجه به ارزانی و فراوانی تخم مرغ برای خرید هرکارتن تخم مرغ ۶۰ تا ۱۰۰ ریال بعنوان جایزه به مغازه‌دار داده میشد ولی در یکی دوروز اخیر بطور کلی‌در قیمت تخم‌ـ مرغ تخفیف قائل شده ،بطوری که حداکثر قیمت یک کیلو تخم مرغ که بدست مصرف ـ کننده‌میرسد ۵۴ ریال است . قیمت عمده فروشی‌تخم مرغ‌نیز کیلوئی ۴۶ تا ۴۸ ریال است.

بااینکه قیمت‌تخم‌مرغ کاهش قابل توجهی نشان میدهد در قیمت مرغ تفاوت چندانی دیده نمیشود و قیمتها درهمان حد قبلی است . در حال حاضر در عمده فروشیها قیمت مرغ کیلوئی ۶۰ ریال ودر خرده ـ فروشیها هر کیلو ۷۷ تا ۸۵ ریال عرضه میشود اما عملا قیمت متوسط آن که در اکثر مغازه‌ها مورد عمل قرار میگیرد کیلوئی ۸۰ ریال است .

احداث سه کارخانه شیره کشی ریشه‌شیرین بیان

شیرین بیان یکی از فرآورده های کشاورزی استان فارس که سالیانه در حدود ۲۰ هزار تن محصول دارد . بازار خوب و قابل توجهی در آمریکا ـ انگلستان ـ آلمان ـ فرانسه ـ ایتالیا ـ اسپانیا و ژاپن ـ بدست آورده است .

تولید شیرین بیان در استان‌فارس وسیله اکثر زارعین در آخر پائیز که کار های زراعی بحداقل رسیده انجام میگیرد .

ریشه شیرین بیان که وسیله کشاورزان فارس از زمین کنده می ـ شود به علت موقعیت و شرایط اقلیمی طعم و مرغوبیت آن مورد پسند بازار خارجی است ..

شیرین بیان موجود در استان فارس متجاوز از ۲۸ در صد شده است و ریشه این گیاه به علت دارا بودن کلیسیرین برای مداوای اکثرامراض و از بین بردن طعم ناپسند بعضی‌ازدارو ها نظیر سولفات کنین‌و آکونین بکارمی‌ـ رود .

توزیع این گیاه سابقا پس ازتحت فشار قراردادن ریشه های آن عدل‌بندی و صادر میشد ولی‌درحال حاضر باقاسیس سه کارخانه بظرفیت ۷ هزار تن در شیراز عصاره آن جذب و بفروش می ـ رسد .

با توجه به مقدار ۲۰ هزار تن صادرات شیرین بیان سالانه در حدود۱۴ میلیون ریال ارزوارد کشور میشود با توجه بارزش اقتصادی‌این‌محصول‌مطالعه و بررسی کاملی در دست اقدام‌مسئولین و کارشناسان وزارت کشاورزی و منابع طبیعی است .

دنیای ورزش منتشر شد

آگهی استخدام

مهندس راه و ساختمان وتکنیسین

وزارت تعاون و امور روستا ها تعدادی‌مهندس راه و ساختمان و تاسیسات و تکنیسین دیپلمه و فوق دیپلم راه و ساختمان و تاسیسات را برای استانها و فرمانداریهای کل گیلان ـ مازندران آذربایجان غربی ، کرمانشاهان ، کردستان ، خوزستان ، فارس ، اصفهان ،سیستان وبلوچستان ،چهارمحال بختیاری ، ایلام ، سمنان ، لرستان ، زنجان ، بوشهر ، گرگان ودشت‌بر اساس آئین‌نامه پیمانی سازمان برنامه استخدام‌می نماید .

داوطلبین همه روزه در ساعات اداری لغایت روز یکشنبه هشتم مرداد ماه ۱۳۵۱ با دردست داشتن اصل و فتو کپی مدارك تحصیلی و پایان‌نامه خدمت زیر پرچم برای ثبت‌نام به سازمان عمران ونوسازی روستا ها واقع در خیابان پهلوی اول خیابان محمد رضاشاه مراجعه نمایند .

وزارت تعاون و امور روستاها

آگهی استخدام

نیروی هوائی شاهنشاهی بمنظور تامین کادرافسری اسلحه و مرمیات برای یگانهای خود در سراسر کشور تعدادی داوطلب با شرایط زیرجهت تحصیل درآموزشگاه‌افسری اسلحه‌ومرمیات استخدام می نماید .

۱ـ شرایط .

الف ـ تابعیت دولت شاهنشاهی ایران .

ب ـ متدین بیکی از ادیان رسمی کشور (اسلام ـ مسیحی ـ کلیمی ـ زرتشتی) .

پ دارا بودن حداقل گواهی‌نامه ششم دبیرستان رشته (ریاضی ، طبیعی). احراز موفقیت در آزمایشات ورودی .

ت ـ سن بین ۱۸ تا ۲۴ سال تمام و برای کسانی که خدمت زیر پرچم انجام داده‌اند ۲۵ سال تمام .

ث ـ نداشتن پیشینه بد .

ج ـ داشتن صحت مزاج و تناسب اندام برطبق گواهی بهداری عمومی نیروی هوائی .

چ ـ سپردن تعهد خدمت در نیروی هوائی برابر قوانین و مقررات ارتش شاهنشاهی .

ح ـ نداشتن کسان تحت تکفل .

۲ـ مدت تحصیل در آموزشگاه مزبورحداقل یکسال است و دانشجویان در تمام مدت تحصیل شبانه‌روزی بوده و هزینه زیست و پوشاك آنان بعهده نیروی هوائی شاهنشاهی می باشد و ماهیانه مبلغ ۱۹۶۰ ریال به عنوان حقوق دریافت خواهند داشت .

۳ـ دانشجویانی که دوره تحصیلی را با موفقیت طی نمایند به درجه ستوانسومی ناظل ، ترفیع درجات بعدی آنان‌برطبق مفاد قانون‌استخدام‌نیرو های مسلح شاهنشاهی می باشد .

۴ـ داوطلبان می توانند برای کسب اطلاعات بیشتر و ثبت‌نام با در دست داشتن یك نسخه‌فتو کپی گواهی‌نامه تحصیلی،عین شناسنامه(عکس‌دار) و۲۲ قطعه عکس ۴×۳ از تاریخ نشر این‌آگهی تا تامین احتیاج (باستثنای روز های تعطیل و پنجشنبه ها همه‌روزه)از ساعت ۷الی۱۲به فرماندهی آموزشهای هوائی واقع در خیابان تهران‌نوابستگاه فرودگاه مراجعه نمایند. م الف ۴۰۰۰

آـ۲۲۹۷۰ نیروی‌هوائی شاهنشاهی

آگهی مزایده فروش زمین

ثبت احوال کل کشور باستناد تصویبنامه‌شماره ۵۲۴۱۴ ـ ۱۵ ـ ۱۲ ـ ۴۹ یک قطعه زمین ملکی‌خودرا در وضع موجود بمساحت ۵۵۴ متر مربع بابعاد (شمالا بطول‌بیست متر بقطعه شماره ۸۳۳۸ پلاك شماره ۷۱۴۷ فرعی شرقا بطول بیست و هفت متر و هفتاد سانتی متر بقطعه شماره ۸۶۵۲ پلاك شماره ۷۲۰۲فرعی جنوبا بطول۲۰متربه‌قطعه۷۲۳۴ پلاك‌شماره ۴۴۶۲ فرعی و غربا بطول بیست و هفت متر و هفتاد سانتی‌متر بخیابان بیست متری) بموجب سند مالکیت شماره ۱۴۹۸۵۳٫۲ به پلاك شماره ۴۴۰۱٫۷۰۲۲ بخش دو تهران واقع درکوی نارمک جنب سینما موت‌کارلو انتقالی از بانك ساختمانی سابق از طریق مزایده بفروش میرساند .

۱ـ علاقمندان میتوانند برای دریافت اطلاعات بیشتر بمنظور شرکت در مزایده همه روزه از ساعت ۹صبح الی ساعت ۱۲ از تاریخ انتشار آگهی در ثبت احوال کل کشور (اداره امور مالی) حضور بهمرسانند واطلاعات لازم را کسب نمایند .

۲ـ مدت قبول پیشنهاد از تاریخ انتشارآگهی بمدت ۴۵ روز خواهد بود که در سه نوبت و یک نوبت درروزنامه رسمی کشور منتشر خواهد شد .

۳ـ پیشنهادات رسیده پس از انقضای مدت انتشار آگهی درروز هفدهم شهریور۱۳۵۱(۱۷ـ۶ـ۵۱) توسط کمیسیون متشکله بمنظور تعیین و اعلام برنده باز و قرائت خواهد شد .

۴ـ به پیشنهادات ناقص مبهم و مشروط وفاقد سپرده وامضاء و مغایر با شرائط مندرج در آگهی یا درموعد مقرر واصل نشده باشد مطلقا ترتیب اثر داده نخواهد شد .

۵ـ پیشنهادات رسیده باید در پاکت لاک ومهر شده تسلیم و رسید اخذ گردد .

۶ـ محل قبول پیشنهاد دفتر حوزه مدیریت ثبت احوال کل کشور واقع در خیابان سپه روبروی‌فروشگاه مرکزی میباشد پیشنهاد دهندگان میتوانند از تاریخ انتشار آگهی همه روزه از ساعت ۹صبح حداکثر تا ساعت ۹ صبح روز ۱۷٫۶آ۵۱ پیشنهادات خود را تسلیم و بعداز ساعت مذکور بهیچوجه پیشنهادی پذیرفته نخواهد شد .

۷ـ حداقل بهای تعیین شده (مترمربعی ۳۵۰۰) ریال است .

۸ـ سپرده شرکت در مزایده مورد بحث مبلغ یکصد هزار ۱۰۰۰۰۰ ریال میباشد که‌باید بصورت وجه نقد بحساب شماره (۱۰۴۵) ثبت احوال کل کشور در بانك مرکزی ایران پرداخت و فیش بانکی آن ضمیمه پیشنهاد گردد پیشنهاد رسیده کمتر از مبلغ فوق‌الذکر ترتیب اثر داده نخواهد شد .

۹ـ حضور پیشنهاد دهندگان در کمیسیون‌مربوطه آزاد است و کمیسیون در رد یک یا کلیه پیشنهادات رسیده مختار میباشد .

۱۰ـ چنانچه برنده مزایده نفر اول ودوم حاضر بانجام معامله نشوند سپرده آنان بنفع دولت ضبط خواهد شد .

۱۱ـ کلیه بهای زمین مورد بحث از برنده‌مزایده درهنگام انجام معامله با احتساب مبلغ سپرده نقدا دریافت خواهد گردید .

۱۲ـ مدت انجام معامله از تاریخ اعلام برنده مزایده لغایت مدت ۱۵ روز خواهد بود .

۱۳ـ پس‌از تعیین برنده مزایده (نفراول ودوم) سپرده اشخاصیکه درمزایده شرکت کرده‌اند و برنده نشده‌اند عینا مسترد خواهد شد و سپرده نفر دوم پس از انجام معامله مسترد میگردد .

۱۴ـ کلیه هزینه متعلقه از قبیل مالیات و خرج محضر و عوارض و غیره کلا بماخذ قانونی که براثر این معامله انجام میگیرد بعهده خریداران خواهدبود. م‌الف ۵۷۶۶

۱ـ۳ آـ۲۶۰۲۸ مدیر کل ثبت احوال کل کشور . حمید اسعدرزم‌آرا

شرکت سهامی معادن خاور

از دارندگان سهام دعوت مینماید که در مجمع عمومی فوق‌العاده که در ساعت ۹ صبح روز ۲۱ امرداد ماه ۱۳۵۱ درمحل شرکت واقع در عباس‌آباد انتهای خیابان بخارست خیابان الوند شماره ۵ تشکیل میشود حضور بهمرسانند.

دستور جلسه :
تغییر محل شرکت

هیئت مدیره

شرکت سهامی میناك

از دارندگان سهام دعوت مینماید که در مجمع عمومی فوق‌العاده که در ساعت ۹ صبح روز ۲۱ امرداد ماه ۵۱در محل شرکت واقع در عباس‌آباد انتهای خیابان بخارست خیابان الوند شماره ۵ تشکیل میشود حضور بهمرسانند.

دستور جلسه :
تغییر محل شرکت

هیئت مدیره

تاریخ ۵ر۴ر۵۱ شماره ۱۰۰۷

آگهی انتخاب دستیار برای تکمیل کادر آموزشی

دانشکده پزشکی دانشگاه اصفهان برای تکمیل کادر آموزشی دانشکده پزشکی در رشته های :

رادیوتراپی ـ بهداشت ـ فیزیولوژی ـ بانك خون ـ میکربشناسی ـ پزشکی‌قانونی ـ کلینیکال پاتولوژی ـ تشریح تعدادی داوطلب از بین دارندگان درجه دکتری در پزشکی می‌پذیرد .

داوطلبین از تاریخ نشر این آگهی لغایت پانزدهم مردادماه ۱۳۵۱ برای نامنویسی بنشانی دبیرخانه دانشکده پزشکی دانشگاه اصفهان واقع در کوی دانشگاه مکاتبه نمایند .

امتحان ومصاحبه در نیمه دوم مردادماه ۱۳۵۱ بعمل خواهد آمد م‌الف ۵۷۵۴

معاون دانشکده پزشکی دکتر علی نواب

پمپ‌های کا.اس.ب آلمان

زمینهای خشك را بمزارع سرسبز وخرم مبدل میسازد

KSB

نماینده انحصاری شرکت بازرگانی دیتون

شاهرضا چهارراه کالج تلفن ۶۶۴۳۲۸ - ۴۹۲۶۳

تلفن ۸۲۴۰۲۶ - ۸۲۴۰۳۷ «تلگرافی دایتون»

● اگر به سرمایه خود علاقمند هستید ● اگر صرفه جو هستید
● اگر به حفظ ثروت اقتصادی مملکت علاقه دارید
● وسیله نقلیه ای را انتخاب کنید که دوام زیاد داشته وسالیان دراز برای شما کارکند

BRITISH LEYLAND LAND-ROVER

انواع ماشینهای لندرور

(مدل های شهری و بیابانی)

وانت یك تن ـ شش سیلندر ـ با کروك

وانت یك تن ـ شش سیلندر

لندرور اطاق فلزی ۷ نفری ـ چهار سیلندر

وانت نیم تن ـ چهار سیلندر ـ با کروك

● دو دیفرنسیال ● پرقدرت ● محکم‌وبادوام ● رقابت ناپذیر
● موتورهای ۴ و ۶ سیلندر قوی وکم مصرف

شرکت سهامی خاص صنعتی تولیدی مرتب

خیابان شاه ، چهار راه شیخ هادی ، شماره ۳۹

تلفن مستقیم دایره فروش ۶۶۰۰۷۳ (شماره های تلفنخانه شرکت ۶۶۵۶۸۳ ـ ۴۸۱۴۹ ـ ۶۶۴۲۰۳)

اکثریت نمایندگان فروش لندرور تهران‌وشهرستانها‌درصورت لزوم تسهیلات نقد واقساط‌را نیز در اختیار مشتریان خود میگذارند.

اختراع نوجوان خرمشهری :

عصای مجهز به رادار برای نابینایان

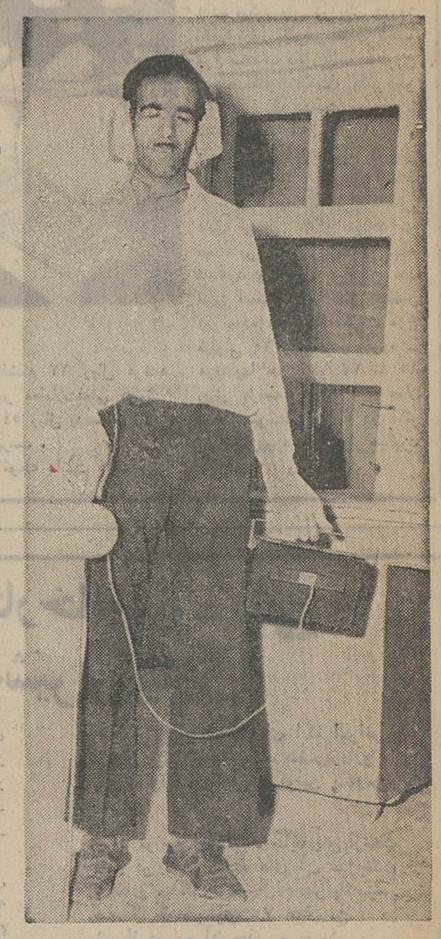

خرمشهر ـ هادی صمیمیان ، دانش آموز مخترع خرمشهری که تاکنون یک موشک و چند دستگاه جالب الکتریکی و موتوری ساخته است ، این‌بار موفق به ساختن عصای جالبی برای نابینایان شده است .

این عصا طوری ساخته شده که هرنابینائی بادردست گرفتن آن می تواند راه خود را به آسانی پیدا کند و در جهتی که قصد آن را دارد ، گام بردارد و سرراه خود گودی ها و دیوار ها را از فاصله ۵ متری تشخیص دهد .

عصای راهنمای نابینایان ، دارای یک دستگاه رادار کوچک است که امواج ، بوسیله آن ، روی یک خط‌افقی و مایل منعکس میشود و به محض اینکه به مانعی برخورد کرد ، امواج برمیگردند . باین ترتیب هرگاه مانعی برسر راه نابینا باشد ، بوسیله همین امواج به اطلاع او میرسد.

حساسیت این دستگاه بقدری است که حتی وجود عمق یک سانتیمتری را نیز به‌شخص نابینا خبر میدهد .

این عصا دارای دو گوشی است که شخص نابینا آنها را روی گوش های خود قرار میدهد . یکی از این دو گوشی ، گودال ها و دست‌انداز ها را به اطلاع نابینا میرساند ، و گوشی دیگر از وجود دیوار ها و موانع خبر میدهد .

هادی صمیمیان که تاکنون ۱۰ دستگاه مختلف اختراع کرده است از اینکه او را چنانکه باید تشویق نمی کنند گلایه دارد .

او بتازگی یک پنکه جالب نیز ساخته است که با یک «بشکن» روشن می شود و با دو «بشکن» خاموش می گردد !

هادی «پنکه بشکن» را که تا چند روز دیگر کامل خواهد شد ، در حضور شهردار خرمشهر آزمایش کرد و مورد تشویق شهردار قرار گرفت .

هیپی اصفهان، با دختر هیپی ازدواج کرد!

ازدواج آقای عشق و همسرش در یک اتاق ساده و دورافتاده شهر اصفهان انجام شد و این دو تا پاسی از شب با نغمه گیتارورقص های عجیب و غریب خود مدعوین هیپی را سرگرم کردند !

اصفهان ـ آقای «عشق» رهبر هیپی های اصفهان، که‌ازمروجین اصول هیپی‌گری در این شهر است ،بعداز ظهر روز گذشته درمیان شورو نشاط‌گروهی از هیپی های اصفهان ، با یک دختر هیپی ، ازدواج کرد !

این دختر و آقای «عشق» از مدتها قبل عاشق یکدیگر شده بودند و بالاخره این عشق به ازدواج آنها منتهی گردید.

آقای عشق در موردازدواج پرسرو صدای خود گفت :

ـ در مراسم هیپی‌گری ، مفهوم ازدواج آنگونه که در نظر مردم عادی هست ، وجود ندارد . ما زن و شوهری هستیم که تا پایان عمر عشق نثار یکدیگر خواهیم کرد ...

گرگ قرمز را بجای «سگ گرگ» شکار کردند!

بهبهان ـ بعد از آنکه عده‌ای از اهالی خوزستان ، برای پیداکردن یک «سگ گرگ» تلاش میکردند ، یکی از ماموران شکاربانی بهبهان، حیوانی را بجای سگ گرگ‌شکار کرد، ولی بعدا معلوم شد حیوانی که او شکار کرده ، «گرگ‌قرمز» است !

در بهمن ماه گذشته ، یک دکتر جانورشناس آمریکائی با ارسال نامه‌ای به‌اداره کل شکاربانی و نظارت برصید ایران نوشت : «جانوری‌بنا «سگ گرگ» در ۱۳۵ سال پیش در ایران دیده شده و منطقه زیست این‌حیوان خوزستان بوده است».

اداره کل شکاربانی و نظارت بر صید کشور ، طی بخشنامه‌ای دستور داد تا این حیوان را پیدا کنند وزنده یا کشته آن را به‌تهران بفرستند.

ادارات شکاربانی خوزستان ،در شهرهای مختلف این استان، برای پیدا کردن این حیوان ،از مردم نیز استمداد کرد . چندی پیش، اهالی روستای «برفی‌آباد» بهبهان، به‌اداره شکاربانی این شهر اطلاع دادند که حیوان‌مرموزی دراطراف این روستا رفت وآمد می‌کند.

ماموران شکاربانی پس از ۴۸ ساعت تلاش ، حیوان مرموز را پیدا کردند و یکی از ماموران بنام «فتحعلی کشت‌وزرع» ، باشلیک ۳ گلوله ، حیوان را از پای درآورد. لاشه جانور شکار شده به‌اهواز منتقل شد، ولی مهندس هوشنگ ضیائی ،رئیس‌شکاربانی خوزستان به خبرنگار اطلاعات گفت :

ـ یکصدسال قبل، اسکلت‌حیوانی بنام «سگ گرگ» که درخوزستان میزیسته ، پیدا شده است و چون احتمال می‌رود بازهم این جانور درخوزستان وجود داشته باشد، ماموربن شکاربانی در جستجوی آن هستند . ولی جانوری که در بهبهان شکار شده ، سگ گرگ نیست ، بلکه نوعی گرگ قرمز است که در خوزستان زیاد پیدا میشود!

در گوشه و کنار ایران

کشتارگاه تبدیل به‌مدرسه‌میشود!

خورو‌بیابانک ـ سال پیش ساختمان یک کشتارگاه‌باهزینه هفتاد هزارتومان در جنوب خورساخته شد . وقتی ساختمان باتمام رسید ، مسئولین متوجه شدند ساختمان کشتارگاه‌فاصله زیادی با محل سکونت اهالی ندارد . حالا پس از شورو مباحثه فراوان تصمیم گرفته‌اند اعتبار دیگری از طرف‌استانداری اصفهان به آموزش و پرورش خورحواله شود تا کشتارگاه‌به مدرسه مبدل گردد، ودر محل دیگری اقدام به‌ساختن یک کشتارگاه کنند!

اردکان داروخانه رسمی ندارد

اردکان ـ آقای دکتر کلانتری ، رئیس بهداری اردکان ، در جلسه انجمن شهرستان این شهر گفت : داروخانه‌های اردکان هیچکدام رسمی نیستند و قانونا اجازه فروش‌بیش از ۲۴ قلم دارو ندارند، وچون نسخه پیچی فعلی آنها قانونی نیست لذا از مهرزدن نسخه و نوشتن قیمت دارو برروی‌نسخه ها خودداری می‌کنند.

بدین جهت از اداره کل بهداری یزد درخواست شد که یا اجازه فروش سایر داروها رابه‌آنها بدهند یا نسبت به تاسیس داروخانه رسمی اقدام کنند،که درمورد تاسیس داروخانه‌رسمی اقداماتی بعمل آمده است.

شورای‌داوری پول گداها رامیگیرد!

تبریز ـ طی کمیسیونی که در کاخ استانداری تشکیل‌شد پس از مذاکرات لازم و بخاطر رفاه و آسایش مردم شهر تبریز، تصمیم گرفته شد گدایان شهر جمع‌آوری و تسلیم شورای‌داوری حوزه ۳ شهرستان تبریز گردند.

این عده پس از جلب به شورای داوری ، در مرحله اول باأخذ تعهد و گرفتن وجوه نقدی که همراه دارند ،آزاد می‌گردند اما در مرحله دوم به‌اردوی کار اعزام خواهند شد.

تاعصر روز اول اجرای این تصمیم، قریب‌دوتن از گدایان تبریز جمع‌آوری گردیدند و از هریک از آنان مبالغی وجه نقد بدست آمد که باأخذ تعهد آزاد شدند.

شهردار فصلی سرعین انتخاب شد

سرعین ـ آقای «ودودصریحی» بسمت شهردارفصلی سرعین تعیین شد وکار خود را آغاز کرد !

سرعین ، تنها منطقه ایران است که در سال فقط ۳ ماه شهردار دارد . سرعین ، به لحاظ داشتن آب‌های معدنی ، همه ساله در ایام تابستان عده‌ای را بسوی خود جلب می کند که ضمن گردش و مسافرت تابستانی از آب های معدنی مفید آن نیز استفاده می کنند .

از آنجا که سرعین ، غیر از تابستان ، در بقیه فصول خالی از جمعیت است ، فقط در تابستان ها برای آن شهردار انتخاب میشود کار این شهردار فصلی ، نظارت بر کار مسافرخانه ها و وضع آب های معدنی و کنترل چگونگی استفاده از آنها است .

شهرهای خبرساز جهان

لباس فرعون مدروز

لندن ـ یک مدسازانگلیسی، اخیرا لباس جالب و زیبائی عرضه کرده که بشدت مورد توجه خانم های شیک پوش انگلیسی قرار گرفته است .

این لباس جدید ، از روی مدل لباس «توناخامون» فرعون مصر تهیه شده‌و قیمت‌هردست آن صد لیره انگلیسی است .

نخستین مانکنی که این لباس را به تن کرد و آنرا برای زن های مدپرست به نمایش گذاشت ، یک دختر ۱۸ ساله‌لندنی بنام «کارولن‌هی‌وود» بود . جالب اینکه او بخاطر پوشیدن همین لباس ، چنان مورد توجه قرار گرفت که به فاصله‌ای کوتاه عده‌ای از کارگردانان وتهیه کنندگان سینمائی از وی دعوت کردند تا در فیلم های آینده آنان نقش نخست را ایفا کند ، و جالب‌تر اینکه کارولین جواب داده است :

ـ نه ! چون می ترسم محبوبیتی را که از این طرق بدست آورده‌ام در سینما ازدست بدهم !

چرچیل بر پرده سینما

پاریس ـ زندگی وینستون چرچیل ، سیاستمداربرجسته و رهبر نام‌آور انگلستان ، در جنگ دوم جهانی ، بزودی‌بر پرده سینما جان می گیرد .

سینماگران دنیا ، مخصوصا سینماگران انگلیسی، ازمدتها پیش درصدد بودند تا فیلمی از داستان زندگی چرچیل بسازند ، لیکن مشکل آنها یافتن‌جوانی‌بودکه شبیه‌جوانی های چرچیل باشد .

تاسرانجام «ریچاردآتنبروگ» کارگردان معروف سینما ، توانست جوانی بنام «سیمون‌وارد» را پیداکندکه شباهتش به جوانی وینستون چرچیل اعجاب‌آور است .

آتنبروگ ، پس‌از آشنائی با «سیمون‌وارد» تصمیم قاطع به تهیه‌فیلمی‌از زندگی‌چرچل گرفت و سپس برای اجرای نقش های دیگر فیلم افرادی را برگزید واکنون فیلم‌برداری آن شروع شده است .

در این فیلم «آن‌بنکرافت» در نقش «لیدی‌راندولف» و «رابرت‌شاو» در نقش «لرد ـ راندولف» (مادروپدر چرچیل) ایفای نقش کرده‌اند . در این دو عکس چهره «سیمون‌وارد» (بازیگر نقش چرچیل) و آن‌بنکرافت ایفاگر نقش مادر چرچیل دیده میشوند .

سینما تخت جمشید
از صبح دوشنبه
نمایش دهنده بهترین فیلمهای سال
کلوت
جین فوندا برنده اسکار ۱۹۷۲

دفتر جدید هواپیمائی سویس ایر
خیابان تخت جمشید نبش ویلا شماره ۱۰۰
تلفن ـ مدیریت وامورادارى ۸۳۵۰۸۱
تلفن رزرو ۸۳۵۰۸۸

قابل توجه کشاورزان
خرمن کوبهای اشتاد میتسوبیشی با سابقه چندین ساله در ایران

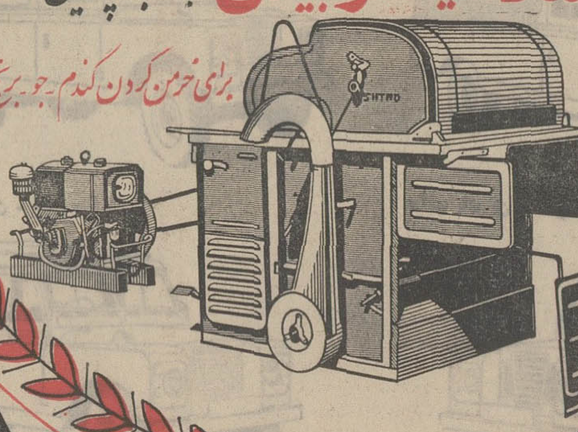

خرمن کوب اشتاد میتسوبیشی بهترین وسیله برای کشاورزان که کاه خرد شده یکدست جهت علوفه لازم دارند.
زیرا در آن واحد دانه را از ساقه جدا نموده از لوله خارج و کاه را تبدیل به کاه یکدست تمیز میکند .
امسال مدل بزرگتر با موتور قویتر که در نتیجه بازدهی آن بیشتر است برمدلهای قبل اضافه گردیده .
از لحاظ قیمت مناسب با بودجه هر کشاورز ایرانی میباشد ولوازم یدک بحد کافی موجود است .

شرکت سهامی صنایع تولیدی اشتاد ایران
سازنده ماشین آلات کشاورزی
تهران ـ خیابان وصال شیرازی ـ ساختمان اشتاد تلفن ۶۶۹۹۹۰ ـ ۴۶۶۹۷

مصاحبه شاهنشاه آریامهر با «فردریك ساندز» روزنامه‌نگار معروف

شاهنشاه: ما میدانیم بکجا میرویم

★ در این مصاحبه شاهنشاه هدفهای انقلاب ایران‌وطرح های آینده‌کشور را تشریح فرمودند .

★ ایران در طول‌دهسال‌بیك کشور مترقی و پیشرو تبدیل یافته است .

★ ما بسرمایه های خارجی نیازی نداریم ولی‌ازاعتماد آنها نسبت بایران‌استقبال می‌کنیم .

★ تهران مرکز رفت و آمد سرمایه داران خارجی است

★ شهر تهران با امکانات بیشمار‌خودنمودار‌پیشرفت های جامعه ایران است .

«فردریك ساندز ، روزنامه‌نگاری که به «نویسنده‌ای که در همه کاخها بروی اوباز است»شهرت دارد و تاکنون چندین بار بحضور شاهنشاه شرفیاب شده است اخیرا مصاحبه جالبی با شاهنشاه آریامهر انجام داده است که ذیلا‌به‌لحاظ اهمیتی‌که دارد از نظر خوانندگان گرامی میگذرد .

فردریك ساندزبدوا اشاره به ورود خود به‌کاخ نیاوران کرده مینویسد : پس از ورود بکاخ خیلی ساده وبدون‌تکلف‌بحضور شاهنشاه ایران شرفیاب شدم و این افتخاری بزرك بود که‌برای چندمین بار برای من اتفاق می افتاد ، سپس اشاره به دفتر شاهنشاه آریامهر کرده‌مینویسد دفتر کار شاهنشاه آریامهر را قالی‌های پرنقش ونگار وزیبای ایرانی مفروش ساخته وروشنائی آن باچند لوستر ساده و زیبا که گیرندگی خاصی هنگام‌انعکاس درآینه‌های دیواری دارد درست مانند آنکه میلیونها الماس در حال درخشش باشد جلوه‌میکند.

دردفترمخصوص شاهنشاه

شاهنشاه آریامهر دراین دفتر مرابه حضور پذیرفتند وبه‌عوض آنکه پشت میز کارشان قرار گیرند ، شاهنشاه در لباسی ساده در حالیکه شادمانی فوق تصوری در چهره معظمله موج میزد پامن روبرو شدندو این نشان دهنده آنست که‌شاهنشاه ایران برهمه مشکلات‌وخواسته های بزرك وانسانی خویش‌پیروز شده‌اند .

شاهنشاه که معمولا ساعت ۹ بامداد فعالیت روزانه خودرا‌آغاز وتقریبا روزانه یازده ساعت کار مداوم‌دارند بمن گفتند :

ـ «هروقت موضوع مصاحبه با روزنامه‌نگاری مطرح باشددیگر زمان برای من مطرح نیست ، بخصوص که تشریح وضع و سیاست ایران وتبدیل آن‌ازیك کشور فقیر به یك کشور مترقی وپیشرو باتوسعه درخشان اقتصادی مطرح باشد و این مسئله‌ای نیست که بتوان در مدتی کوتاه در مورد آن‌صحبت نمود .»

معجزه‌پیشرفت اقتصادی و اجتماعی

در واقع میتوان گفت که‌ایران درپیشرفتهای سریع‌اقتصادی‌خود بیك غیرممکن دست یافته‌است واین همان چیزی بود که مرا باردیگر بایران کشانده بود و میخواستم از نزدیك این‌پیروزی هارا که بصورت معجزه‌ای صورت گرفته است مشاهده نمایم و شاهد پیشرفت های کشوری باشم که‌در حدوددهسال پیش نخست وزیر وقت ایران دکتر امینی ـ اعلام کرد که‌یك کشور ورشکسته است و درحال حاضر بااراده آهنین وفوق‌تصور شاهنشاه توانست از نابودی و ورشکستگی نجات یابد و به پیشرفت‌های بزرگی نائل شود.

من نه‌تنها اکون شاهد پیشرفت های شگفت‌اور اقتصادی و سیاسی ایران هستم بلکه بطور وضوح از درخشش چهره‌دوست داشتنی شاهنشاه‌میتوانم رفاه‌و پیشرفت ملت ایران را مشاهده نمایم ، شاهنشاه ضمن تشریح موفقیتهای اخیر ایران اظهار داشتند :

ـ «همین شهر تهران جمعیتش در حال حاضر دوبرابر شده ، حدود چهار میلیون نفر سکنه دارد و پیداست که از رشد بیسابقه‌ای برخوردار است» .

تهران ۵ میلیون ونیم جمعیت خواهد داشت

بدستور شاهنشاه قراراست هنگامی که جمعیت تهران به پنج میلیون‌و پانصد هزار نفر رسید از توسعه آن جلوگیری شود از شاهنشاه سئوال کردم چگونه ازاین توسعه جلوگیری خواهد شد؟پاسخی که‌شاهنشاه بمن‌دادند بیشتر در حد یك درس بود، معظمله گفتند:

ـ «ماآب‌و برق را در اختیار خودداریم » اینطور که‌من‌شاهد آن هستم قیافه امروز تهران واقعا باگذشته تفاوت‌زیادی‌پیدا کرده است » دیگر ازآن کوچه های تنك و خیابان های پر ـ دست‌انداز ، ساختمانهای‌بد نما خبری نیست و خیابان ها همه‌و همه درختکاری شده‌و پارکهای بسیاری در آن ایجاد گردیده بطور کلی بایستی قبول کرد که اصولا قیافه‌ایران‌دگرگون‌شده واین تغییر رابخوبی از قیافه های شادمان مردم ایران می‌توان دریافت . بطور کلی‌برای تشریح پیشرفت های سریع‌و خیره کننده ایران به زمان بیشتری نیاز است و در چند سطر نمیتوان آنرا بیان‌داشت.»

ثمرات انقلاب در ایران

این مصاحبه روز جمعه که تعطیل رسمی مردم ایران‌بشمار میرود انجام گرفت و من در کنار شاهنشاه ایران و شهبانو در یك هلیکوپتر که هدایت آنرا شاهنشاه شخصا بعهده داشتند قرار گرفتم .

شاهنشاه در حالیکه‌دست‌مرا هنگام این دیدار میفشردند اظهارداشتند :

«شما مدتهاست که تهران را ندیده‌اید و قطعا مردم وشهر مرا نخواهید شناخت زیرا این کشور باآنچه در سابق‌دیده‌اید تفاوت بسیار دارد ... »

آخرین باری که من‌ازایران دیدن کردم در دسامبر ۱۹۵۹ بود.

امروز در چهره همه مردم ایران‌چه بزرك ، چه کوچك ، چه جوان و چه پیر این‌واقعیت را میتوان دید ، واقعیتی که‌با لیخند ها ، شادیها به‌ماتفهیم میشود : « ما میدانیم بکجامی‌رویم ... » در تهران درهرکوی و برزنی چندین بانك وجود دارد بطوری که در یك‌گردش کوتاه میتوان لااقل سی شعبه بانك را مشاهده نمود،رستوران های مجلل و زیبا ، مردان و زنان شیك‌پوش ، ماشین های آخرین سیستم و گرانقیمت ، هتل‌های بزرك و چندین طبقه که با هتل های مشهور لندن ، پاریس و نیویورك نیز برابری میکندو همه مملو ازتوریست و مسافر است .

تهران امروز مرکز رفت‌وآمد سرمایه‌داران خارجی است و این بخوبی بایك بررسی کوتاه روشن میشود.

طرح های آینده

مصاحبه من باشاهنشاه در باره دورنمای درخشان‌وپیشرفت های سریع‌و سازنده ایران بود که از هم اکنون پیش بینی و طرح ریزی‌شده‌است، شاهنشاه ایران نظر باین که یك رهبر کاملا دموکرات هستند ملت سی میلیونی خودراباهمان‌روش دموکراتیك رهبری میکنند معظمله همیشه این نکته رابیاد دارند که فرزند یك سربازمی باشند و در مقام رهبری ملت خودبا راهنمائی های ملی و دلسوزانه خود، ایران را بسوی آینده درخشان و تابناك به‌پیش میبرند .

شاهنشاه آریامهر نگرانی های ملت خویش رابخوبی درك می کنند و تردیدی نیست که جز شاهنشاه شخص دیگری نمی تواند تابدین درجه بملت‌خویش خدمت کند. شاهنشاه خود و زندگی خودرا وقف ترقی و خوشبختی و سعادت ایران کرده‌اند و مخصوصا این‌برنامه را از دهه‌قبل باشجاعت‌وشهامتی بی مانندوفعالیتی خستگی‌ناپذیر وچشم گیر دنبال میکنند.

شکست ستون پنجم بیگانه در ایران

در تعقیب بحران های‌متعدد، رهبری همه جانبه شاهنشاه باعث گردید که ستون پنجم بیگانه و اخلالگران برای ازهم پاشیدگی ایران صفی تشکیل دهند و در این جائیز سرکوبی دشمنان ایران و افراد خیانت‌پیشه به بهترین شکل ممکن صورت گرفت .

انقلاب سفید ایران بدون خونریزی انجام یافت .

ایرانیان بشاهنشاه خویش عشق میورزند ، در هرجا ، در هر خانه و هر دکان و هر گوشه‌ای ازاین‌مملکت پهناور تمثال های بزرك شاهنشاه به چشم میخوردو این ناشی‌ازعلاقه مفرط مردم به شاهنشاه‌است فرصتی یافتم تا با مردم کوچه و بازار از نزدیك تماس داشته باشم و دیدم که چگونه مردم‌تا بسرحد پرستش شاهنشاه را دوست دارند.

شاهنشاه بایك رهبری مدبرانه و صحیح توانستندرشداقتصادی این کشور را تا ۲۰ درصد افزایش دهند و امروز از نظر رشد اقتصادی ، در جهان نظیر است .

رازموفقیت های عظیم‌ایران

«فردریك‌ساندز» اضافه می کند :

ـ شاهنشاه ایران دریك‌روز مجبورهستند نقش‌های حساسی را بعهده گیرند ، ساعتی‌درلباس شاهنشاهی ـ ساعتی در لباس فرماندهی کل قوا ـ گاهی در جامه یك بازرگان با افراد و شخصیت های متفاوت ومختلف ملاقات و گفتگو میکنند .

شاهنشاه باآن کار سنگینی که در بیست‌وچهار ساعت فقط ۷ ساعت استراحت دارند می فرمایند ۷ ساعت خواب برای کار ها وبرنامه های سنگین‌شان کافیست .

از شاهنشاه آریامهر سئوال کردم چگونه موفق شدندکشور ایران را با این سرعت بسوی تعالی هدایت کنند و در شاهراه پیشرفت و ترقی قرار دهند ؟

معظمله فرمودند: «زمینه‌اصلی پیروزی های ما، همدردی‌نسبت به بشر و بشریت میباشد و با روحیه انسانی برای انسان ها کار و خدمت میکنیم ....»

اجرای اصول انقلاب

شاهنشاه آریامهر بعدازتدارك برنامه های انقلابی ، اصلاحات ارضی را در درجه اول اهمیت قرار دادند وروش ارباب‌ورعیتی را که مانعی در برابر پیشرفت های‌ایران‌محسوب میشددگرگون ساختندوباسهیم‌کردن کارگران‌در سود کارخانه ها قدم دیگری در راه تحقق یافتن هدف های‌عالی و انسانی خویش برداشتند .

بعداز اینها ، بمبارزه علیه بیسوادی پرداختند و سپاهیان انقلاب ، دانش و بهداشت را بدهات گسیل داشتند ، بزنان حقوق مساوی با مردان عطا کردند .

شاهنشاه با افتخار بانقلاب ایران اشاره کرده فرمودند:

ـ «منظور و هدف انقلاب‌سفید تامین شده ونتیجه‌لازم و مطلوب که همان رشد ملی است بدست آمده است ،میزان رشد فعلی ایران بما اطمینان میدهدکه می توانیم ایران را در مدتی کوتاه تبدیل به یک ژاپن دیگر درغرب آسیا کنیم .»

لازم است یادآوری کنم که موفقیت های مسلم شاهنشاه ، افراد وعناصر فئودال ودشمنان این کشور را بی‌نهایت پریشان کرده است و اینان اکنون پی برده‌اند که درمبارزه علیه منافع ملت ایران باشکست کامل‌روبرو گردیده‌اند و با درك این‌حقیقت تلخ ، گروهی از دشمنان ایران علیه جان شاهنشاه توطئه‌چیدند و سوء قصدی که در صبح روز دهم آوریل ۱۹۶۵ در کاخ مرمر علیه جان معظمله صورت گرفت و به شهادت یکی از محافظین کاخ انجامید یکی از توطئه‌های همین افراد و عناصر منفور بوده‌است. معظمله‌ازآن‌حادثه هم جان بسلامت بردند و درواقع باردیگر معجزه‌ای در زندگی ایشان بوقوع پیوست .

خصلت زشت آشوب طلبان

برای اینکه مصاحبه‌ام کامل شود درباره اعدام هائی که اخیرا در اروپا باعث صحبت هائی شده از شاهنشاه سئوال کردم : باوجود پیشرفت های شگفت‌آور وپیشرفت رفاه‌عمومی و اجتماعی چگونه و بچه دلیل عده معدودی علیه ایران فعالیت دارند ؟

شاهنشاه درجواب فرمودند: همیشه دربین افراد بشرعده‌ای نافرمان و سرکش وجود داشته است ، و در دنیای متحول و متغیر ما تاکتیک شورش طلبان نیز تغییر یافته است اینان میل دارندبجای‌حرف حساب‌شنیدن، خونریزی نمایندکشت‌وکشتار را بر سخن اصولی‌و منطقی‌ترجیح میدهند . این روش‌و منش زشت و ناپسند متاسفانه در سراسر جهان دیده میشود برای نمونه آنچه که امروز بنام شورش در انگلستان بوجودآمده‌آیا دهسال قبل وجود داشت مثلا گروهی هستند که همیشه دوست دارند بجای اطاعت از قانون ، جانی و قاتل بشوند و در این میان سازمان های خرابکارنیزاز این گروه پشتیبانی مینمایند .

سازمانهای تروریستی‌محکوم بفنا هستند

شاهنشاه اضافه فرمودند : سازمانی که در کشور ترکیه به تروریست ها کمك میکند در برخی از کشور ها جوانان را گمراه میکند ، این اعمال کثیف استو عاملین‌آنها افرادی‌حسود می باشند ، ما برایشان امکان تحصیلات بهتر،زندگی راحت‌تر که روزگاری دراز در آرزویش بودند فراهم‌کرده‌ایم و حالاخیال میکنند که میتوانند کشور را اداره کنند درحالی که با این وسیله دست بانهدام مملکتشان میزنند ،حق و حقوق موطن‌خود را به بیگانه میفروشند ، وطن‌فروش میشوند ، افکار خرابو کانگستری دارند مسلما کسانی که فکر میکنند میتوانند با این نوع اعمال خائنانه لطمه‌ای بما وارد سازند سخت دراشتباهند، وقتی افرادی مایل باشند که خودشان را نیستو نابودسازند نباید در انتظار کمکی از ما باشند .

شاهنشاه در سال ۱۹۶۱ املاك خودشان را در اختیار موسسه‌ای بنام بنیاد پهلوی گذاشتند که با منافع حاصله‌از این سرمایه به خانواده های بی‌بضاعت‌کمك‌های مالی‌میدهد.

برنامه کنترل جمعیت

شاهنشاه معتقدند که کشورشان به سرمایه خارجی احتیاجی ندارد اما بخاطر اطلاعات فنی که همراه این سرمایه وارد می شود بالاجبار ایران ازسرمایه‌گذاری خارجی اقبال می کند اما هیچگونه‌اتکائی‌به‌آن ندارد شاهنشاه فرمودند : برنامه‌ای برای‌کنترل‌جمعیت دردست‌است که رشد جمعیت را در سال به یک درصد برساند و فعلا این رشد سالیانه ۳ر۲ درصد است.

خبرهای تلفنی شهرستانها

بازدید کارخانه ماشین سازی تبریز

تبریز ـ صبح دیروز دکتر منوچهر اقبال رئیس هیات مدیره و مدیرعامل شرکت ملی نفت ایران وارد تبریز شد . دکتر اقبال وهمراهان‌پس‌از ورود به تبریز قسمتهای‌مختلف کارخانه‌ماشین‌سازی،تاسیسات استخر شاه (شاهگلی) تبریز واداره شرکت نفت آذربایجان را مورد بازدید قراردادند .

جنازه آیت‌الله مشکوری بخاك سپرده شد

قم ـ ظهر دیروز جنازه مرحوم آیت‌اله حاج شیخ‌عباس مشکوری امام جماعت مسجد اعظم قلهك ، پس از طوافدر حرم مطهر حضرت معصومه علیهاسلام ، در گورستان وادی‌السلام قم بخاك سپرده شد .

درمراسم تشییع جنازه مرحوم مشکوری حضرت ـ آیت‌اله شریعتمداری و گروهی از روحانیون و طبقات مختلف مردم قم شرکت داشتند .

ته سیگار مشتری مغازه را به آتش کشید

تبریز ـ یک مغازه‌خواربار‌فروشی در « اسکو»ی تبریز آتش گرفت و با کلیه اثاثیه واجناس مغازه سوخت . آتش با تلاش ماموران آتش نشانی شهرداری تبریز که در محل آتش‌سوزی حاضر شده بودند ، خاموش شد .

حاج ابوالقاسم چاپاری صاحب مغازه به خبرنگار اطلاعات گفت : من نمیدانم چطور حریق اتفاق افتاد . مشغول کشیدن میوه در ترازو بودم که شعله‌های آتش از گوشه‌ای از مغازه زبانه کشید.

گفته میشودیکی‌ازمشتریان، ته‌سیگار خودرابروی‌گونه‌های برنج انداخته و باعث آتش ـ سوزی شده است .

۲۱۶۰ کیلو چای قاچاق کشف شد

خرمشهر ـ مامورین ژاندارمری خرمشهر در خور قریه « جاز » مقدار ۲۱۶۰ کیلو چای قاچاق کشف کردند .

گفته میشود چای‌کشف‌شده به عبدالوهاب ایمانی تعلق‌دارد که فعلا متواری است .

در مشهد نرخ میوه‌گران‌تر از تهران است

مشهد ـ بمناسبت دهه دوم فاطمیه و سالروزرحلت‌حضرت صدیقه کبری علیهاسلام ،مشهد مزادار گردیده و هزاران‌زایر از شهرستانهای کشور و کشور های همجوار اسلامی به مشهد آمده اند .

کلیه هتل‌ها ، مسافرخانه‌ها وخانه های شخصی و حتی خیابانهای اطراف فلکه آستانقدس رضوی ، مملو از مسافر است. ظرف‌چندروزاخیر نزدیک به سیصد هزار نفر برای زیارت حرم مطهرحضرت رضا «ع» به مشهد آمده‌اند . مصرف گوشت و نان ،روزانه به ۳ برابر افزایش یافته و نرخ میوه گران‌تراز تهران‌شده است .

قم مجددا شلوغ شد

قم ـ شهر قم تاظهر پریروز خلوت‌ترین ماههای خود رادر چند ساله اخیر پشت‌سر میگذاشت ولی از ظهر پریروز بمناسبت ایام‌سوگواری‌حضرت فاطمه علیهاسلام ، این شهر مهماندار هزاران زایر که از شهر های تهران ، تبریز ، کاشان ، اصفهان ، شیراز و اهواز به این شهر روی‌آورده اند ، شده است .

عصر پریروز کلیه هتل‌های قم از مسافر پرشده بود و هتلداران از پذیرش مسافرین تازه‌وارد ، عذر خواستند .

در همین شب بیش از دو هزار نفردرصحن‌مطهرحضرت معصومه «ع» شب را بصبح رساندند .

اطلاعیه

پلیس‌راه‌آهن‌وهواپیمائی کشوری

بکلیه داوطلبان پاسبانی که مدارک خود را تکمیل نموده و یا مشغول تکمیل آن هستند ابلاغ میشود که خود را تا روز ۳۱ر۴ر۵۱ به کارگزینی پلیس راه آهن و هواپیمائی کشوری معرفی نمایند .

آ ـ ۲۶۹۷۴

منسانتو کمپانی مالك اختراع شماره ۶۴۲۴ مربوط به خوراك حیوانات

میل دارد با صاحبان صنایع در ایران برای بهره‌برداری از اختراع خود وارد مذاکره شود . برای اطلاع بیشتر به دفتر حقوقی دکتر آقایان و همکاران خیابان سوم اسفند ۱۴۹ مراجعه فرمائید .

آ ـ ۸۹۴۱

آگهی برای اطلاع داوطلبان استخدام پیمانی

درسازمان برنامه

به اطلاع کلیه داوطلبان استخدام در سازمان برنامه (برای بودجه) که ثبت نام نموده‌اند میرساند ، برای دریافت کارت‌ورود بجلسه‌امتحان در روز های سه‌شنبه ۲۷ و چهارشنبه ۲۸ تیر ماه جاری‌به مدیریت امور کارگزینی سازمان برنامه خیابان دانشکده ساختمان شماره ۳ اطاق ۹۵۰ مراجعه نمایند . تاریخ و محل جلسات امتحان در موقع دریافت کارت ورودی بداوطلبان‌اطلاع داده خواهد شد .

سازمان برنامه

دبیرستان راه‌بهتر

برای کلاسهای دوره اول‌ودوم (ریاضی و طبیعی) و چهارم ادبی و دورهٔ راهنمائی آماده ثبت نام است

خیابان تخت‌جمشید اول ایرانشهرشمالی

تلفن ۸۲۳۷۴۵

تجارتخانه کنستانتین یانوسکی

بدینوسیله‌باستحضارمشتریان‌گرام میرساند بمنظور استفاده از تعطیلات تابستانی خود از روز شنبه ۳۱ تیر ماه لغایت یکشنبه ۱۶ مرداد تعطیل خواهد بود .

۱ـ۲ آ ـ ۸۸۷۱

سازمان زنان پایتخت

برای رفاه دختران دانشجوی‌شهرستانی

از خانواده ها و پانسیونهائیکه امکان پذیرفتن دختران دانشجوی‌شهرستانی‌رادارند تقاضا دارد با شماره تلفن ۶۲۲۵۱۹ و یا به آدرس خیابان پهلوی خیابان زرتشت کوچه نواختر‌پلاک ۴ تماس حاصل فرمایند .

سازمان زنان پایتخت

درمیان استقبال پرشور خانواده‌ها در سراسر کشور

توزیع رایگان قلك ب.ب بانك

درشعب بانك‌بیمه بازرگانان آغازشد

بقیه‌از صفحه اول

★ استقبال پرشور

بنابرگزارش‌خبرنگار ما ،هرروز هزاران نفراز دارندگان حساب پس‌انداز در بانك بیمه بازرگانان و یا خانواده هائی که با اطلاع‌از این برنامه ابتکاری ، اقدام به باز کردن حساب پس‌اندازدر بانك بیمه بازرگانان‌میکنند ، قلك‌ب.ب. بانك ودفترچه های راهنما را برایگان‌ازشعب بانك بیمه‌بازرگانان دریافت میدارند و تعداد مراجعه‌کنندگان ، بطور وسیعی رو به افزایش است .

پدران و مادرانی که به بانك بیمه بازرگانان مراجعه میکنند ، اغلب فرزندان خودرا نیز همراه می‌آورند و این موضوع ، شعب بانك بیمه بازرگانان را بصورت یک مرکز تجمع‌صمیمانه خانوادگی برای اولیای اطفال و نوباوگان کشور در آورده است .

★ نظر یك مسئول

صبح امروز ، یک مقام مسئول در بانك بیمه بازرگانان،پیرامون هدف اجرای برنامه آموزشی ب.ب. بانك ، گفت:

«سعادت و موفقیت فرزندان ، بزرگترین آرزوی پدران و مادران است و این آرزو ، زمانی تحقق می یابد که فرزندان ، از سنین کودکی بااقتصاد و داشتن برنامه اقتصادی در زندگی آشنا شوند و مال‌اندیش و منکی بخود بار بیایند .

بانك بیمه بازرگانان ، بعنوان یک موسسه پیشرو وخدمتگزار، این برنامه را برای یاری بیمه پدران و مادران و همه فرزندان این آب و خاك بمورد اجرا گذاشته تا کودکان و نوجوانان از طریق عادت به پس انداز با اصول اقتصادی آشنا شوند و شالوده زندگی خود را بر اصل برنامه ریزی صحیح و داشتن تعادل‌دخل و خرج وعقل معاش بنا نهند.»

مقام مزبور افزود :

«این برنامه با نظرروانشناسان و متخصصین تعلیم و تربیت تهیه شده و با توصیه آنان ، در مورد کودکان ، نام اختصاری ب.ب بانك برای بانك بیمه بازرگانان انتخاب گردیده‌تایاد گرفتن این‌نام اختصاری ، برای همه‌بچه ها به آسانی امکان پذیر باشد .

ما ، در بانك ، بهمه کسانی‌که حساب پس‌انداز دارندیا فرزندانی که از این به‌بعد حساب پس‌انداز بنام آنها بازمیشود ، قلکها و نیز بروشور های راهنمابرایگان‌هدیه میکنیم. بروشورهاحاوی‌تصاویرزیبا و مطالب‌آموزنده‌ای است که‌بادقت و توجه خاصی تهیه شده و اثر تشویقی در جهت پس‌انداز کردن برای بچه‌ها دارد .وقتی قلك پر شد کودک همراه پدر یا مادر خود به بانك مراجعه میکند و در حضور خود او ، کارمند بانك در قلك را باز میکند ، مبلغ پس‌انداز را بموجودی او اضافه میکند و یک قلك دیگر باز هم برایگان همراه یک برنامه جدید در اختیار او میگذارد و انجام این مراحل در حضور کودک ، موجب میشود که‌او ، با دست خود پس‌انداز کند ، با پای خود به بانك بیاید ، نام بانك وترتیب مراودات اقتصادی و بانکی را یاد بگیرد ، قادر باشد که‌آرزو های خودرابپولی‌که خودپس‌انداز کرده بدست بیاوردو سرانجام با ادامه این روش ، بطور منظم‌به داشتن برنامه اقتصادی ومال ـ اندیشی عادت نماید .»

وی در پایان گفت :

«دارندگان حساب پس اندازدر ب . ب.بانك‌مشمول تمام امتیازات فوق‌العاده‌ای هستند که بانك بیمه بازرگانان برای مشتریان خودقایل است و این‌امتیازات طی بروشور جداگانه‌ای در اختیار پدران و مادران قرار میگیرد . »

★ نظرات چند کودك

خبرنگار ما برای آگاهی از نظرات‌کودکان‌درمورد برنامه‌ب.ب. بانك‌با چند کودك‌که‌باتفاق اولیای خود به بانك بیمه بازرگانان آمده بودند مصاحبه‌کوتاهی بعمل‌آورد.

کامران نوربخش که کلاس‌سوم ابتدائی را امسال‌تمام‌کرده بامنطق کودکانه خود به‌خبرنگار ما گفت: من با دیدن‌قلك ودفترچه راهنمای ب.ب بانك که یکی ازدوستانم دریافت کرده بود ، به مزایای‌پس انداز پی بردم وبا پدرم برای‌باز کردن حساب درب.ب.بانك آمدم. قصد دارم‌ازحالاتا خاتمه‌تحصیلات متوسطه پولهایم‌راجمع‌کنم ومخارج تحصیلات دانشگاهی خود را از پس‌اندازم تامین نمایم .

ژیلا اسدی کودک ۹ ساله اظهار داشت :پاپاو مامان‌میگویند پس‌انداز خوب استو ب.ب.بانك مرادر رسیدن به آرزو های‌زمان بزرگیم کمك میکند و حالابابا میخواهد با بازکردن حساب پس‌انداز در ب . ب . بانك وگرفتن قلك ، من‌بتوانم‌پولهایم راپس‌انداز کنم و هرچی‌دلم‌میخواهد ، ازپول خود بخرم ،هر موقع‌قلك پرشود، من خیلی خوشحال میشوم .

محمد آذری ۱۲ ساله‌در پاسخ سئوال خبرنگار ما باین جمله‌اکتفا کرد که «پس‌انداز کردن خوب است و ب.ب. بانك بهترین بانك برای پس‌انداز کردن میباشد و من خوشحالم که در ب.ب. بانك‌پس‌انداز‌میکنم .»

آرم ب.ب. بانك در کلیه شعب بانك بیمه بازرگانان‌بچشم میخورد.

قابل‌توجه دختران دانشجوی‌شهرستانی

کمیته رفاه دختران دانشجو وابسته به‌سازمان زنان از شما دعوت میکند که برای راهنمائی ورفع مشکلات خود با این کمیته که از اول مرداد ماه ساعت ۹تا۱۲ بامداد و ۵تا۷ بعداز ظهر روز های فرد هفته درمحل سازمان زنان پایتخت خیابان زرتشت کوچه نواختر پلاک ٤ تشکیل میگردد تماس حاصل فرمائید .

سازمان زنان پایتخت

آ ـ ۲۶۸۳۲

تبریکات

تیمسار سرتیپ علی بیرزاده

ارتقاء درجه جنابعالی را صمیمانه تبریک عرض نموده موفقیت شمارا در خدمت بشاهنشاه و میهن عزیز از خداوند متعال مسئلت دارم .

حسین امیری

آ ـ ۹۰۱۹

تیمسار سرتیپ علی بیرزاده

ارتقاء درجه جنابعالی را صمیمانه تبریک عرض مینمائیم .

عفت ـ امیر ـ مسعود پاك طینت

آ ـ ۹۰۱۹

آکادمی زبانهای دنیا

درامتحانات اعزام دانشجو قبولی‌شمارا تضمین‌مینماید

درصورت‌عدم‌قبولی شهریه‌مسترد‌میگردد

کلاسهای تقویتی انگلیسی ـ فرانسه ـ آلمانی ـ کلاس مکالمه انگلیسی بدون گرامر تندنویسی (شورت‌هند) وماشین نویسی دایر است

آدرس دروازه دولت ـ سا ختمان جم تلفن ۸۲۸۲۱۳

دبیرستان بانکداری تهران

برای کلاس چهارم‌رشته بانکداری ثبت‌نام می کند

برای کسب اطلاع از شرایط ثبت‌نام روزهای شنبه ـ دوشنبه‌وچهارشنبه صبح‌ها به دفتر دبیرستان مراجعه فرمائید .

نشانی : خیابان جامی کوی‌کسری ـ تلفن۴۸۷۶۹

مردی که عاشق عکس یک «دختر مرده» شده است...

دیروز مرد جوانی را که پریشب بدمستی کرده بود به دادسرای تهران آورده بودند. او می‌گفت که شکست در عشق وی‌را به‌دام «ودکا» افکنده و اگر لحظه‌ای بدون مشروب‌بماند به‌یاد معشوق می‌افتد و دچار بحران روحی میشود .

این مرد افزود : در خارجه درس میخواندم و میخواستم همانجا ازدواج کنم که عمه‌ام نامه نوشت برایم در تهران‌زن پیدا کرده واگر به حرفش‌گوش کنم و برای ازدواج به تهران بازگردم همه مخارج عروسی‌مرا تامین خواهد کرد .

«عکس دختر» را خواستم ، برایم فرستادند دختری‌درنهایت زیبائی بود .

آنقدر عکس‌را تماشاکردم‌که عاشق او شدم به یک نقاش دویست دلار دادم تا از روی عکس ، تصویر تمام قد دختر را برایم کشید و ٤ماه بعد با یک دنیا امید واشتیاق به تهران آمدم و بی‌صبرانه از عمه‌ام خواستم که فورا مرا نزد دختر ببرد ، قبول کرد . به خانه دختر رفتیم ، ولی با تعجب فراوان دختری را که به من نشان دادند ، صاحب عکس نبود.

جریان را به‌عمه‌ام گفتم عکس را نشان دادم او نیز سخت تعجب کرد و موقعی که درصدد تحقیق برآمد معلوم شد پس از اینکه نامه را برای من نوشت آنرا به نوکرش دادتا به‌خانه «کبری‌خانم» برود و عکس دختر اورا بگیرد ،درنامه بگذارد و به پست بسپارد نوکرعمه‌به‌جای اینکه به‌خانه کبری خانم مورد نظربرود به منزل یک کبری‌خانم دیگر که‌از دوستان عمه‌ام بود می‌رود و عکس دختر متوفای‌او را می‌گیرد و برایم میفرستد و به‌این ترتیب من ازروی عکس عاشق یک مرده شده بودم .

از شنیدن این خبر سخت ناراحت شدم بطوریکه به جنون مبتلا گردیدم‌واز آن پس خود را با «ودکا» نگهداری می‌کنم من آزاری بکسی نمی‌رسانم و نمی‌دانم چه حرکتی از من‌سر زده‌که عنوان بدمستی به آن داده‌اند .

دختری در تصادف کشته شد

یک کامیون و یک وانت‌مقابل پمپ بنزین شهر ری واقع در سه راه ورامین دختری‌راکشتند.

طبق گزارش خبرنگار ما در شهر ری قربانی حادثه جهان هاشمی ۱۸ ساله بود. جهان باتفاق چند تن از زنان‌شهرری در این محل مشغول شستن رخت بود که کامیون شماره ۱۷۵۲۱ شیراز براندگی محمد عرب بنی‌عامری با وانت شماره ۳۲۷۸۵ تهران به رانندگی غلامحسین خلیدی تصادف‌کرد این‌دو وسیله نقلیه پس از تصادف از مسیر خود منحرف شدندو بادونفر از زنان‌برخورد کردند . در این حادثه جهان هاشمی کشته شد و زن‌دیگری که جمالیه نام دارد و ۲۰ساله است بسختی آسیب دید .

جمالیه‌در بیمارستان «فیروز-آبادی» شهر ری بستری است.

اتوبوس بدون چراغ واژگون شد

دیشب اتوبوسی که با ۲۲ مسافر از روستای «ناظرآباد» به‌مشهد میرفت ، بعلت نداشتن چراغ و تاریکی جاده ، در نزدیکی دهکده«بحرآباد» مشهد واژگون شد .

در این حادثه راننده و کلیه مسافران‌اتوبوس‌مجروح شدند. مجروحین برای معالجه به بیمارستان های مشهد انتقال یافتند.حال چند نفر رضایتبخش نیست .

این عده کشاورزان روستای «ناظرآباد» مشهد بودند که هر شب‌با همین‌اتوبوس کفراندگی آنرا ماشاءاله بعهده داشت به شهر باز میگشتند.

حادثه‌ای که ۵ کشته و ۲۰ مجروح داشت

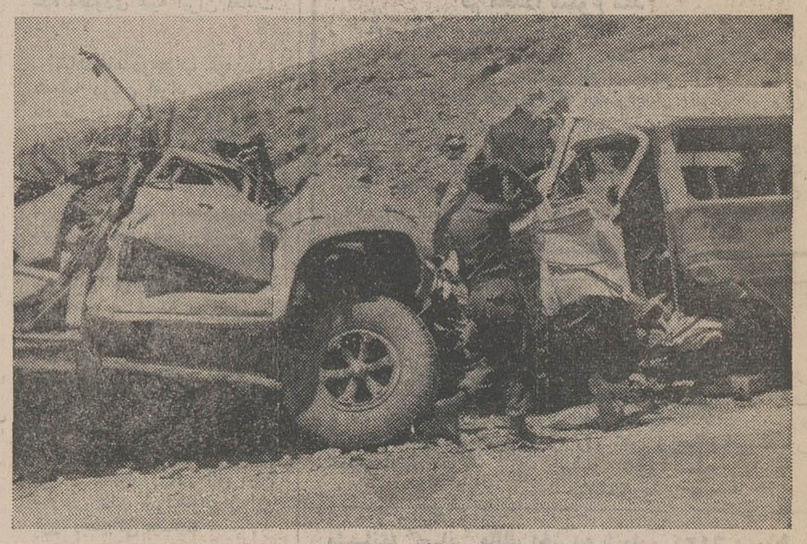

صحنه‌ای از تصادف راه اصفهان

پلیس راه ژاندارمری وبازپرس شعبه ۵دادسرای اصفهان‌چگونگی حادثه راه دلیجان‌ـمیمه را که‌طی آن ۵ نفر کشته‌و ۲۰ نفر مجروح شدند . بررسی میکند .

حادثه پریروز به علت‌برخورد شدید اتوبوس شماره ۷۴۷۹۶ تهران الفباکامیون شماره۱۱۲۵۸ در حوالی دلیجان- کیلومتر ۱۷۰ جاده اصفهان و تهران روی‌داد.

در همان لحظات اول حادثه رانندگان هر دو وسیله نقلیه،تنها سرنشین کامیون‌ودونفر ازمسافران اتوبوس که درصندلیهای جلو اتوبوس نشسته بودند ، کشته شدند .

امروز هویت دونفراز قربانیان حادثه به این شرح اعلام شد: احمد عزیزطریقی (راننده اتوبوس) ، رضاعکانی سرنشین کامیون شماره ۱۱۲۵۸ .

گفته میشود که نام یکی از مقتولین نیز کوشکی بوده است.

حادثه چگونه روی داد ؟

نعمت‌اله‌رحمانی یکی ازمسافران اتوبوس که در این حادثه‌مجروح شده و در بیمارستان« ثریا» اصفهان بستری است‌به خبرنگار اطلاعات گفت : ما که جمعا ۴۳ نفر بودیم با اتوبوس شماره ۷۴۷۹۶ تهران الف از تهران به اصفهان میرفتیم ، ساعت نزدیک ۶ صبح بود و اکثر مسافران اتوبوس خواب بودند . من از پشت‌شیشه مناظربیرون‌وکوهستان را تماشا میکردم و اتوبوس سینه جاده را میشکافت و پیش میرفت. اتوبوس ما به دلیجان نزدیکی‌می شد که صدای وحشتناکی در دل کوهستان بپیچید ما از جای خود کنده شدیم و صدای ناله و فریاد به آسمان برخاست .

اتوبوس درهم‌شکست شده‌بود و همه یک صدا فریاد میزدند و کمک میخواستند .

با اینکه سوزش شدیدی‌درسرم احساس میکردم‌و خون از جای زخم آن می‌زد ، در صدد کشف علت حادثه برآمدم ، ازاتوبوس پیاده شدم ، اتوبوس با کامیونی که از اصفهان عازم تهران‌بود، تصادف کرده بود و قسمت جلو اتوبوس و کامیون درهم شکسته بود . چند لحظه بعد ماموران ژاندارمری مجروحین‌رابا اتومبیل به بیمارستان های اصفهان انتقال دادند .

۱۸ نفر از مسافران اتوبوس که در صندلی های وسط و عقب نشسته بودند ، آسیب ندیدند .

اسامی مجروحین

خبرنگاران ما در اصفهان و دلیجان اسامی ۱۷تن‌از مجروحین را به‌این شرح گزارش داده‌اند:

محمد تقی گلستانه ، جسینعلی حمزه‌ای ، جواهر گلستانه ، صفر قاسمی ، علی گلستانه ، عباس علی امیریان ، حفیظاله بهرامی ، احمدمختاری ، عبدالله وکیلی ،کمال نیک نژاد ، گلی اویسی ، علی آخوندی ،حسن حاجیان ، عصمت محسنی ، مرتضی غضنفری، نعمت‌اله‌رحمانی و سید مرتضی طباطبایی .

۲سوار با اسبان خود به‌دره افتادند !

حسن و حسین دو نفر از ساکنان روستای «زیوه» تبریز که هرکدام براسبی نشسته‌بو برای گردش به ارتفاعات «زیوه» رفته بودند ، هنگام عبور ازلبه یک پرتگاه، اسبهای آنان رم کردند و هر دو سوارها مرکب های خود به دره سقوط کردند .

طبق گزارش خبرنگارماز تبریز دراین حادثه حسن و حسین کشته شدند و اسبانشان نیز از میان رفتند .

زنی در رودخانه کرج غرق شد

زن ۲۲ ساله ناشناسی که‌در محل «سریلار»۹ کیلومتری کرج وارد رودخانه کرج شده بودغرق شد و جسد وی توسط ماموران ازآب خارج گردید .

ماموران ژاندارمری کرج‌اینک مشغول تحقیق درباره این‌حادثه هستند .

مار کودکی راکشت

خوی - یک‌کودک مارگزیده در بیمارستان خوی درگذشت، وی تاری‌وردی نام داشت و ۵ ساله بود .تازی‌وردی در مزرعه روستای «ولدیان» خوی مشغول بازی بود که دچار مارگزیدگی شد .

پدر و مادرش او را به بیمارستان «پهلوی» خوی‌انتقال دادند ولی کودک درگذشت.

اتوبوس ، اتومبیل سواری را زیر گرفت

در این حادثه دو سرنشین‌اتومبیل کشته شدند

اتوبوس از روی اتومبیل گذشت و ۲ سرنشین آنرا کشت !

حادثه در راه ساری ـ شاهی اتفاق افتاد و هویت مقتولین : اکبر اسکندری ۳۵ ساله وزهرا اسکندری ۷ساله اعلام شده است .

خبرنگار ما در شاهی که این گزارش را ارسال داشته نوشته است :

اتوبوسی که این حادثه را آفرید بشماره ۳۱۲۴۹ گرگان برانندگی حاجی پور بودوازساری به شاهی‌میرفت که‌بعلت‌سرعت‌زیاد و انحراف به چپ با اتومبیل شماره ۲۹۶۵۵که از سمت مقابل در حرکت‌بود تصادف کرد وپس ازتصادف ، اتوبوس از روی اتومبیل گذشت و چرخهای جلو اتوبوس روی اتومبیل سواری قرار گرفت !

عکس ، پس از وقوع این حادثه‌ازدو وسیله نقلیه گرفته شده است .

برنده مسابقه ایران اردر تهران

در جریان برگزاری «هفته سبز ایران » که در شهردوسلدروف واقع در آلمان غربی برپاشد خانم کوپرز برنده مسابقه«ایران‌ار» گردید . خانم کوپرز که با استفاده از جایزه خود با پرواز هواپیمائی ملی ایران به تهران آمده است برای دیدار از آثار تاریخی اصفهان با پرواز جت بوئینگ هواپیمائی ملی ایران «هما» به اصفهان عزیمت کرد .

عکس ، خانم کوپرز را پیش از عزیمت به اصفهان در کنار جت مدرن هواپیمائی ملی ایران نشان میدهد .

کارمند بازنشسته آموزش وپرورش کشته شد

آباده ـ موتوسیکلت سواری بنام اسمعیل اسدی در خیابان «ثریاه‌ی آباده با غلامحسین رضائیا کارمندبازنشسته‌آموزش وپرورش این شهر تصادف کرد.

رضائیا که در این حادثه مجروح شده‌بود به بیمارستان انتقال یافت ،ولی معالجات موثر واقع نشد ودرگذشت .

تلویزیون آمریکائی
جنرال الکتریک
General Electric U.S.A.
آئینه افسانه‌ها

اطلاعات دختران و پسران
برگزار کننده مسابقات بزرگ برای دانش‌آموزان
اینبار نیز اقدام به
بزرگترین مسابقه‌معلومات عمومی
برای‌دانش‌آموزان کرده‌است
هردانش آموز در هرسنی که باشدمیتواند در این مسابقه شرکت کند .
همین‌امروز میتوانید مجله اطلاعات دختران و پسران را تهیه کنید ودر این مسابقه شرکت نمائید .

تایپ در پنج نسخه
فقط ۹ ریال
آناتول‌فرانس شرق دانشگاه تهران موسسه تایپ‌ویلی‌گی تک

فروشندگان قبوض‌مرحله سوم اصلاحات ارضی در شهرستانها برای فروش بهتر مستقیما با تلفنهای ۶۶۰۲۰۰ و۶۶۶۲۶۳ ۶۶۴۶۱۸ پاکپور تماس بگیرید .

از صبح دوشنبه فقط درسینما
پارامونت
اولین فیلم کمدی سکسی وسترن سینما آمریکا
جیمز استوارت . هنری فاندا
در فیلم پرماجرا و رنگی
دو کابوی در شاین

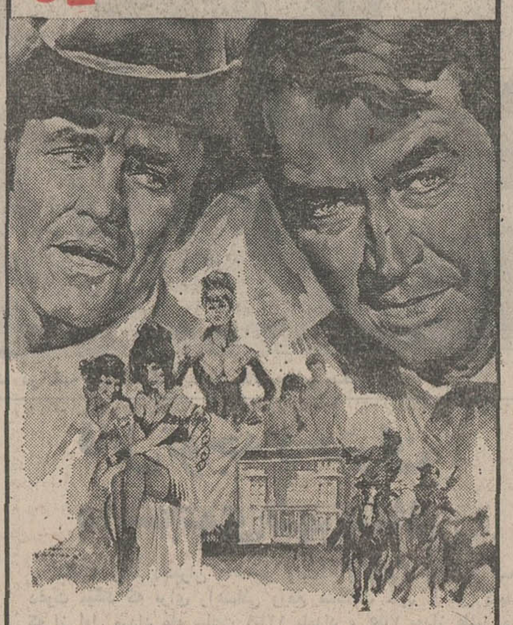

باشرکت : شرلی جونز . سوآن لانگدون
محصول نشنال جنرال پیکچرز

Plastran co
کمتر صنعتی است که احتیاج به قطعات پلاستیکی نداشته‌باشد
هرمشکلی درکار پلاستیک دارید باما مشورت کنید
وهر قطعهٔ پلاستیکی که بخواهید ما برای شما خواهیم ساخت
قطعات صنعتی پلاستیکی از ۴ تا ۴۰۰۰ گرم
کارخانجات پلاستیک سازی پلاستی ران :
جاده قدیم کرج کیلومتر ۱۸ جنب ایران ناسیونال تلفن ۹۶۰۷۹۸ـ۹۵۳۶۰۵
اداره فروش و دفتر مرکزی :
خیابان شاهرضا ـ چهارراه کالج شماره ۱۹۲
تلفن ۴۹۲۶۲۳ـ۶۶۵۶۶۸

تاریخ ۱۵ر٤ر ۱۳۵۱ شماره ۷۳٤

«آگهی مزایده»

شهرداری بستان‌آباد باستناد اجازه‌نامه شماره ۱۷۷٤ ـ ۳۱ر۳ر۵۱ مقام استانداری آذربایجان شرقی یکباب گرمابه واقع در خیابان ششم بهمن که مجهز به دستگاه های عمومی و خصوصی مردانه و زنانه می باشد و هر یک دارای پنج دستگاه دوش عمومی و دو دستگاه خصوصی و در حدود ۷۰۰ متر مربع عرصه واعیانی آن است از طریق‌مزایده با شرایطزیر بفروش میرساند :

۱ـ بهاء تعیین شده گرمابه مذکور برابر تشخیص کمیسیون هیئت ارزیابی مقرر درقانون نوسازی کلا مبلغ در حدود نهصد هزار ریال بوده که مبلغ‌مذکور مبنای مزایده میباشد و به پیشنهاداتی که کمتر ازآن باشد ترتیب اثر داده نخواهد شد .

۲ـ پیشنهاد دهندگان باید پیشنهاد خود را تا ساعت ۱۰صبح روز مورخ ۱۰ر۵ر۵۱ بدفترشهرداری تسلیم و رسید اخذ نمایند .

پیشنهادات واصله در ساعت ۱۱ همانروزبا حضور کمیسیون مربوطه باز و قرائت خواهد شد حضور پیشنهاد دهندگان در جلسه فوق آزاد است.

۳ـ پیشنهاد دهندگان بایستی مبلغ ۵۰۰۰۰ریال بعنوان سپرده به حساب‌سپرده‌شماره ٤۰۰۲شهرداری در بانکملی شعبه بستان‌آباد تودیع و فیش مربوطهرا ضمیمه پیشنهاد خود نمایند .

٤ـ چنانچه برنده‌مزایده پس از یک هفته از ابلاغ شهرداری حاضر به تنظیم سند نگردد وجه سپرده ایشان بنفع شهرداری ضبط و با نفر بعدی‌سند تنظیم خواهد شد ، وجه سپرده نفر دوم برنده مزایده پس از انجام معامله مسترد خواهد شد .

۵ـ اثاثیه موجود درحمام ازمعامله مزایده مستثنی بوده و برنده مزایده ملزم بقبول اثاثیه بر اساس ارزیابی کارشناس شهرداری خواهد بود

٦ـ حمام فعلا تا پایان دیماه ۱۳۵۱ در اجاره بوده ومعامله با وضع فعلی صورت خواهد گرفت و ضمنا مستاجر برابر نامه مورخ ۱ر٤ر۵۰ اعلام نموده است که در صورت وقوع معامله حمام رابدون قید و شرط به خریدار تحویل نماید .

۷ـ مخارج تنظیم سند وآگهی ها به عهده‌برنده مزایده خواهد بود .

۸ـ به پیشنهاداتی که بعد از وقت تعیین شده برسد و مبهم و بدون امضاء و سپرده بانکی باشد ترتیب‌اثر داده نخواهد شد .

۹ـ شهرداری در رد و قبول یک یا کلیه‌پیشنهادات مختار خواهد بود .

۱۰ـ انجام معامله و تنظیم سند موکول‌بتصویب قائم مقام انجمن شهر خواهد بود .

م الف ۵۷٤۹ شهردار بستان‌آباد ـ عظیم‌زاده

هاویلوکس
HAWILUX
معتبرترین نام درصنعت رنگسازی
ساکوپ

مجالس ترحیم

بسم‌الله الرحمن الرحیم

بمناسبت ارتحال مرحوم حجةالاسلام والمسلمین آقای **حاج شیخ عباس مشکوری** قدس سره روز یکشنبه پنجم شهر جمادی‌الثانیه صبح از ساعت ۸ الی ۱۱ مجلس ترحیمی در مسجد مرحوم حاج سید عزیزالله منعقد است .

احمد الموسوی الخوانساری

بسمه تعالی

بمناسبت ارتحال عالم ربانی حجت‌الاسلام والمسلمین آیت‌ا... **آقای مشکوری** قدس سره مجلس ترحیمی روز یکشنبه ۲۵ تیرماه از ساعت ٤ ونیم تا ٦ونیم بعداز ظهر درمسجد مرحوم شیخ عبدالحسین (آذربایجانیها) منعقد است.

ابوالحسن مدرس تهرانی . مرتضی طباطبائی سبط . سید محمد علی سبط الشیخ . سید رضی شیرازی . محمدبحرالعلوم. زین‌الدین زنجانی . حاج سید مرتضی شبستری . سید صدرالدین بلاغی، سیدباقر جلالی ،سید جواد داماد ، حسن مسعودی ، احمد شریعت ، حسن شریعتی ، حاج میرزا محمد جلیلی ، سید عزیزا... شبیری نژاد . حاج میرزا حسن مقدس . سید محمد صادق رضوی

آ ـ ۹۰۶۵

بسمه تعالی شانه

با کمال تاسف و تاثر درگذشت مرحومه مغفوره **بانو آغازاده نجفی جزایری** صبیه مرحوم آیةالله آقا سیدحسن جزایری قدس سره و همشیره گرامی جناب آقای دکتر شمس‌الدین جزایری را باطلاع عموم اقوام و دوستان میرساند . بدین مناسبت مجلس تذکری روز یکشنبه ۲۵ تیرماه جاری از ساعت ٤ونیم تا ٦ونیم بعداز ظهر در مسجد ارک منعقد است تشریف فرمائی آقایان موجب شادی روح آن مرحومه و تسلی عموم بازماندگان خواهد بود .

حاج سید صدرالدین جزایری ، حاج سید ضیاء الدین استرآبادی ، حاج سید فخرالدین جزایری،حاج‌سیدعلی‌اصغر جزایری ، حاج سید نجفی شوشتری ، حاج سید محمدصادق رضوی ، حاج سید عبداللطیف سجادآل‌علی ، قوام‌الدین شریعتمداری

آ ـ ۲۶۹۹۸

با نهایت تاثر درگذشت مرحومه **بانو نجفی جزایری** مادر همکار گرامی جناب آقای سیدمحمدرضا نجفی جزایری را باطلاع میرساند . مجلس ترحیم فقیده سعیده روزیکشنبه ۲۵ تیر ماه جاری از ساعت ٤ونیم تا ٦ونیم بعداز ظهر در مسجد ارک منعقد میباشد

شرکت سهامی سیمان فارس و خوزستان ـ منوچهرسالور

بدین وسیله درگذشت عمه گرامی و خاله عزیزمان **بانو آغازاده نجفی جزایری** را باطلاع عموم دوستان و بستگان می رسانیم . مجلس ترحیم آن مرحومه روز یکشنبه ۲۵ تیر ماه جاری از ساعت ٤ونیم تا ٦ونیم بعداز ظهر در مسجد ارک برگزار میگردد .

دکتر نظام‌الدین جزایری ،قوام‌الدین جزایری ، سید محمد علی میلانی ، سید مرتضی جزایری ، بهاء الدین جزایری ، احمد طاهری ، محمود طاهری ، مهندس ابوالقاسم طاهری ، دکتر محمد طاهری ، سیدصادق جزایری ، مهندس علی جزایری ، سید محمد جزایری ، سید حسن جزایری .

آ ـ ۲۶۹۹٤

خانواده های : جزایری ، نجفی ، میلانی ، نفیسی ، طاهری ، شوشتری ، خاتمی ، شبگیر ، فهید ، صدرالحفاظی، رضوی ، ناجی ، شریعتمداری ، آل‌موسوی ، استرآباد ، علوی ، نوری‌علا .

با کمال تاثر و تاسف درگذشت مرحومه **بانو آغازاده نجفی جزایری** والده گرامی جناب آقای سید محمدرضا نجفی جزایری را باطلاع عموم دوستان و بستگان میرساند . مجلس ترحیم فقیده سعیده روز یکشنبه ۲۵ تیر ماه جاری از ساعت ٤ ونیم تا ٦و نیم بعد ازظهر در مسجد ارک برگزار خواهد شد و ختم زنانه طبق وصیت آن مرحومه برگزار نمی گردد و هزینه آن صرف‌امور خیریه خواهد شد .

آ ـ ۲۶۹۹٦

به آقای دکتر شمس‌الدین جزایری و سایر بازماندگان آن مرحومه مصیبت وارده را تسلیت میدهیم .

بانهایت تاسف درگذشت شادروان **آقای ابوالقاسم صدریه** برادر جناب آقای صادق صدریه‌سفیر شاهنشاه آریامهر درروماتی را باطلاع میرساند .

مجلس ترحیم زنانه و مردانه آن مرحوم از ساعت۱٦ الی ۱۸ روز دوشنبه ۲٦ر٤ر۵۱ درخانقاه صفی‌علیشاه منعقد خواهد بود .

وزارت امور خارجه

آ ـ ۲۷۰۵۰

سناتورها ونمایندگان استان‌اصفهان

باکمال تاسف و تاثر فوت مرحوم **آقای میرابوالقاسم‌صدریه** بازرگان از سادات و محترمین نائین را در هامبورک باطلاع دوستان و هم‌شهریان محترم میرسانند . مجلس ختم‌آن‌فقید سعید از ساعت ٤ تا ٦ بعد از ظهر روز ۲ شنبه ۲٦ تیرماه در خانقاه حضرت صفی علیشاه برقرار خواهد بود .

سناتور اعزاز نیک‌پی ـ سناتور محمود جلیلی ـ حسن اوحدی ـ دکتر حیدرقلی برومند ـ مهندس محمود پروشانی ـ فاطمه پیرنیا ـ دکتر محمد توانا ـ سید علی صائب ـدکترمحسن صالحی ـ ابراهیم کسرائی ـ دکتر مرتضی‌قلی کیان ـ دکتر حسنعلی محققی ـ اکبر مسعودی ـ سید حسن مصطفوی نائینی ـ حسین مظاهری ـ دکترولی‌الله معظمی ـ حسین مهدوی اردستانی ـ محمدابراهیم نیک‌پور ـ دکتر سیف‌الله وحیدنیا

آ ـ ۲۷۰۲۸ ـ ۱ ـ ۲

بانهایت تاسف درگذشت شادروان **ابوالقاسم صدریه** برادر آقای عبدالحسین صدریه رئیس مرکز تعلیمات‌حرفه‌ای کرج‌را باطلاع میرساند مجلس ترحیم آن روانشاد روزدوشنبه ۲٦ر٤ر۵۱از ساعت ٤ تا ٦ بعد از ظهر در خانقاه صفی‌علیشاه برگزار میگردد.

وزارت‌کار و امور اجتماعی

آ ـ ۹۱۰۱

باکمال تاسف درگذشت شادروان **میرابوالقاسم صدریه** از منسوبین نزدیک خود را که سالها مقیم هامبورک بوده و در همانجا برحمت ایزدی پیوسته باطلاع دوستان و آشنایان واقوام واقارب میرسانیم. مجلس ختم‌مردانه‌وزنانه آن مرحوم در خانقاه چهار تا شش بعد از ظهر روز ۲٦ر٤ر۵۱ منعقدخواهد بود .

بانو امامی اهری . دکتر علی‌اکبر امامی‌اهری . دکتر علی اصغر امامی اهری . دکتر جعفر امامی اهری . دکتر ضیاءالدین امامی اهری . مهندس شمس‌الدین امامی اهری .

آ ـ ۹۱۰۱

بانهایت اندوه و تاثر درگذشت شادروان **میرابوالقاسم صدریه** را در هامبورک باطلاع دوستان و همشهریان گرام میرسانیم مجلس ختم مردانه ـ زنانه آن مرحوم روز دوشنبه ۲٦ تیر ماه از ساعت ٤ تا ٦ بعد از ظهر در خانقاه‌صفی‌علیشاه منعقد است با شرکت خود روح آن مرحوم را شاد خواهید فرمود .

خانواده‌های : صدریه . عظیمی . طباطبائی . مهدی‌زاده مزینی . امینی . صفائی شیرازی . سنجابی . امامی‌اهری . رحیمی یزدی . معصومی . برجیان . فتحی . عسکری . بنی‌فاطمی . یاوری . بحری . ایرانی . دانشمندی . کامران یزدی . جعفری .

آ ـ ۹۱۰۱

بعموم افراد خانواده های عزادار بویژه بازماندگان آن مرحوم مصیبت وارده را تسلیت میدهیم .

بازگشت همه بسوی خداست

بانهایت تاسف فوت نابهنگام جوان ناکام مهدی محمدی را باطلاع اقوام وآشنایان میرسانیم . مجلس ختم آن مرحوم روز یکشنبه ۲۵ تیرماه ۵۱ از ساعت ۷تا ۸ بعداز ظهردرمسجد حاج شیخ عبدالنبی نوری واقع در سرچشمه برگزار و مجلس زنانه در همان ساعت در منزل هادی محمدی خیابان سیروس‌کوچه سادات اخوی پلاک ٦۵ منعقد است .

خانواده های : محمدی ، حاج‌ابوالقاسمی ، نباتی ، سلطانی، عمرانی ، پازوکی ، تقوی ، کاوه ، حیائی تهرانی، حسینی .

آ ـ ۹۰٦۱

بعموم بازماندگان آن مرحوم مصیبت وارده را تسلیت میدهیم

باکمال تاسف درگذشت **استاد عبدالرحمن فرامرزی** مدیر روزنامه کیهان را که از نویسندگان عالیقدر و صاحب تالیفات و آثار ارزنده بوده و چندین دوره سمت نمایندگی مجلس شورایملی را نیز دارا بودند باستحضار میرساند .

مجلس ترحیم فقید سعید از ساعت ۵ تا ۷ بعد ازظهر روز یکشنبه ۲۵ تیرماه جاری در مسجد مجد منعقد خواهد بود.

مهندس جعفر شریف امامی

آ ـ ۲٦۷۴۸

باکمال تاثر و تاسف درگذشت شادروان **استاد عبدالرحمن فرامرزی** نماینده ادوار سابق مجلس شورای‌ملی‌را که‌از نویسندگان و دانشمندان معروف کشور بودند باستحضار میرساند .

مجلس ترحیم فقید سعید از ساعت ۵ تا ۷ بعد از ظهر روز یکشنبه ۲۵ تیرماه جاری در مسجد مجد منعقد خواهد بود .

رئیس مجلس شورای ملی

عبدالله ریاضی

۲ـ۲ آ ـ ۲٦۵۰۲

با نهایت تاسف درگذشت دانشمند عالیقدر **استادعبدالرحمن فرامرزی** پدر گرامی آقای مصطفی فرامرزی کارمند وزارت آبادانی و مسکن را باطلاع میرساند .

مجلس ترحیم آن فقید سعید از ساعت ۵ الی ۷ بعد از ظهر روزیکشنبه۲۵تیرماه جاری درمسجد مجد برگزارمیشود.

وزارت آبادانی ومسکن

آ ـ ۲٦۵٦٦

نمایندگان فارس و بنادر جنوب درمجلسین سنا وشورایملی

با نهایت تاثردرگذشت شادروان **استاد عبدالرحمن‌فرامرزی** روزنامه نویس شهیر ایران و نماینده ادوار مختلف مجلس شورایملی را که از مفاخر فارس و بنادر بشمار است باطلاع میرسانند .

مجلس یادبود آن شادروان از ساعت ۵ تا ۷ بعد از ظهر روز یکشنبه ۲۵ تیرماه ۱۳۵۱ در مسجد مجد منعقد است .

مهدی نمازی ، علیقلی هدایت ، سرلشکر میرجلالی ، دکتر عبدالرسول عظیمی ، حسام‌الدین رضوی ، ایرج‌مهرزاد، دکتر حبیب‌اله بهبهانی، مهندس‌جواد اربابی ، مهدی‌سعادت، دکتر جواد بازرگانی ، محمدعلی پوربابائی ، عبدالحمید معینی ، دکتر یحیی بهبهانی ، حبیب‌اله احمدی ، دکتر رضا نجیمی ، مهندس‌غلامعلی سهم‌الدینی، جعفرپیمان، عبدالحسین دشتی ، محمدعلی آموزگار ، مزارعی ، محمدباقر بوشهری ، رسول پرویزی ، دکتر علی‌اصغر آزاد ، سید عبدالحسین طباطبائی ، صمد نامور .

جامعه مطبوعات ایران درگذشت **استاد عبدالرحمن فرامرزی** را ضایعه بزرگی برای عالم مطبوعات میدانند وباکمال تاثر واندوه انعقادمجلس‌ترحیم فقیدسعیدرا روز یکشنبه۲۵ تیرماه‌جاری از ساعت ۵ تا ۷ بعدازظهر در مسجد مجد اعلام می دارند.

سناتور عباس مسعودی ـ سناتور شکرالله صفوی ـ دکتر الموتی ـ دکتر عبدالرسول عظیمی ـ محمدعلی مسعودی ـ علی‌اصغرامیرانی ـ محسن موقر ـ محمدحسین فری‌ور ـ دکتر یوسف رحمتی ـ داریوش همایون ـ خلیل اسعد رزم‌آرا ـ کاظم مسعودی . سلیمان انوشیروانی ـ لطف‌الله ترقی ـ محسن دولو ـ قاسم مسعودی ـ مهندس عبدالله والا ـ باقرنیک انجام ـ دکتر فروزین ـ عبدالکریم طباطبائی ـ دکتر محمد علی رشتی ـ دکتر علی بهزادی ـ دکتر محمود عنایت ـ غلامعلی سپهر ـ نعمت‌الله جهانبانوئی ـ علی حافظی ـ علی اکبر صفی‌پور ـ دکتر باقر شریعت ـ جعفر شاهید ـ دکتر رحمت‌الله مصطفوی ـ دکتر قاسم طاهباز ـ سید محمد مقدس زاده ـ سید حسن عدنانی.

موسسه کیهان ، درگذشت فقید سعید **استاد عبدالرحمن فرامرزی** مدیر روزنامه کیهان را به اطلاع عموم میرساند .

مجلس ترحیم زنانه ومردانه آن شادروان روز یکشنبه ۲۵ تیرماه از ساعت ۵ تا ۷ در مسجد مجد برگزار خواهد شد.

دکتر مصطفی مصباح‌زاده

باکمال‌تالم و تاسف درگذشت شادروان استاد عبدالرحمن فرامرزی استاد دانشکده علوم ارتباطات را باطلاع‌عموم‌میرساند.

مجلس ترحیم زنانه و مردانه آن مرحوم از ساعت ۵ تا۷ بعداز ظهر روزیکشنبه ۲۵ تیر ماه در مسجد مجد منعقد میباشد.

دکتر عبقلی اردلان

رئیس‌دانشکده علوم‌ارتباطات اجتماعی

آ ـ ۲٦۸۳۰

با کمال تاسف و تاثر درگذشت نویسنده و استاد عالیقدر و ادیب فرزانه **شادروان عبدالرحمن فرامرزی** عموی گرامی آقای دکتر منوچهر فرامرزی همکار گرامی دانشگاهی‌را باطلاع میرساند مجلس ترحیم استاد فقید در روز یکشنبه ۲۵ر٤ر۵۱ ساعت ۵ تا ۷ بعد از ظهر در مسجد مجد برگزار خواهد شد .

رئیس دانشگاه ملی ایران پروفسور پویان

آ ـ ۲٦۷۷٤

بانهایت‌تاسف درگذشت دانشمند عالیقدر شادروان **عبدالرحمن فرامرزی** عموی گرامی آقای دکتر منوچهر فرامرزی استاد محترم دانشکده پزشکی دانشگاه ملی ایران را باطلاع میرساند مجلس ترحیم آن فقید سعید در روز یکشنبه ۲۵ر٤ر۵۱ ساعت ۵ تا ۷ بعد از ظهر در مسجد مجد برگزار خواهد شد .

رئیس دانشکده پزشکی دانشگاه ملی ایران

آ ـ ۲٦۷۷٦

خانواده های : ریاضی ، اراکی ، عظیم‌زاده ، تولائی رودسری ، اخوان ، اعتمادی ، دولتشاهی ، سعیدی ، امیدوار ، کاظمی ، بیات ، گنجه‌ای ، خوشبو ، ابهری ، عطائی ، پاک‌نژاد ، محسن ، محسنی ، موقر ، اصغری ، اطائیی .

باکمال تاسف درگذشت مرحوم **حاج حسین رضائی‌اراکی** بزرگ خانواده رضائی را باطلاع میرسانند . مجلس ختم مردانه و زنانه آن مرحوم از ساعت ٦ تا ۸ بعداز ظهر روز دوشنبه ۲٦ تیر ماه ۱۳۵۱ در خانقاه صفی‌علیشاه برگزار میشود .

۱ـ۲ آ ـ ۹۰۳۳

بعموم بازماندگان آن مرحوم مصیبت وارده را تسلیت میدهیم .

با اندوه فراوان درگذشت نابهنگام شادروان آقای **احمدقلی صانعی** فرزند آقای آقاجان صانعی خوانساری را باطلاع دوستان و همشهریان محترم خوانساری میرسانیم . مجلس ترحیم آن فقید سعید روز یکشنبه ۲۵ر٤ر۵۱ از ساعت ۵ تا ۷ بعداز ظهر در مسجد فخرالدوله دروازه شمیران و ختم زنانه همان روز و ساعت میدان ثریا کوچه گودرزی شماره ۹۰ برپا خواهد بود و ضمنا شب هفت آن مرحوم ۵تا۷ بعداز ظهر دوشنبه ۲٦ر٤ر۵۱ در سالن شماره ۳ بهشت‌زهرا برگزار میشود .

وسیله ایاب و ذهاب در ساعت ۳ بعداز ظهر میدان‌ثریا کوچه گودرزی شماره ۹۰ حاضر است .

خانواده های : صانعی خوانساری ، خوانساری ، فرهی، صائبی ، محمودی ، دادخواه ، حقیقی ، بدیعی‌فریدنی ، فرسنداج ، هوشمند ، قاضی‌زاده ، افضلی ، مهین‌اقبال ، آزما، میراحمدی ، کیان‌ارثی ، غفاری .

مصیبت وارده را بعموم بازماندگان آن مرحوم تسلیت میدهیم .

بانهایت تاسف و تاثر درگذشت پدر عزیزمان **آقای حاج رجبعلی جواهریان** را در مشهد مقدس باطلاع‌فامیل ودوستان و آشنایان میرسانیم . مجلس ختم آن مرحوم بعداً اعلام خواهد شد .

حاج محمودعلی جواهریان و برادران

بدینوسیله فوت مرحوم **علی بیک حاجیان** بزرگ خاندان حاجیان را باطلاع دوستان و آشنایان میرساند . براساس خواسته آنمرحوم هزینه مجالس‌ختم‌عمومی بمصرف‌مستمندان خواهد رسید مراسم شب هفت روز پنجشنبه ۲۹ تیرماه در مقبره خانوادگی (قم ـ پل آهنچی ـ کوی راغبیان) برگزار خواهد شد .

خانواده های : حاجیان ، رضوی ، صادقی، معصومیان، نمازی ، فلاحیان ، شیخ‌الاسلامی ، انوری

آ ـ ۲٦۹۵۰

بعموم بازماندگان آن مرحوم مصیبت وارده را تسلیت میدهیم .

با نهایت تاسف درگذشت همکار عزیز مرحوم **هدایت‌الله رحیمی** را باطلاع دوستان و آشنایان و همکاران میرساند :

مجلس ختم آن مرحوم از ساعت ۳الی۵ بعداز ظهر روز یکشنبه ۲۵ر٤ر۵۱ در مسجد امام حسین واقع در میدان فوزیه منعقد. از کلیه‌همکاران و دوستان گرامی تقاضادارد برای شادی روح آن مرحوم و همدردی با بازماندگان در مجلس ختم شرکت فرمایند .

رئیس هیئت مدیره شرکت تعاونی گوشت گاو تهران

«مرتضی طوسی»

آ ـ ۲٦۹٤٦

بانهایت تاسف درگذشت شادروان **هدایت رحیمیان‌طاری** پدر خانم آقای اردشیر کیانی رئیس خدمات عمومی ونماینده کارگران این کارخانه را باطلاع میرساند . مجلس ترحیم آن مرحوم ازساعت ۳ الی ۵ بعد از ظهر روز یکشنبه ۲۵ر٤ر۵۱ در مسجد امام حسین (ع) واقع در میدان فوزیه اول‌شاهرضا برگزار میشود .

کارخانه سیمان تهران

آ ـ ۹۰۷۹

بانهایت تاسف فوت مرحوم **هدایت رحیمیان طاری** پدر خانم آقای اردشیر کیانی بازرس محترم این شرکت‌را باطلاع همکاران و سهامداران محترم میرساند . مجلس ختم‌آنمرحوم از ساعت ۳ الی ۵ بعد از ظهر روز یکشنبه ۲۵ر٤ر۵۱ در مسجد امام حسین (ع) میدان شهناز (پاساژ سادات) اول شاهرضا برگزار میشود .

هیئت مدیره شرکت تعاونی مصرف و اعتبار کارکنان کارخانه سیمان تهران

با نهایت تاسف فوت مرحوم **هدایت رحیمیان طاری** خانم آقای اردشیر کیانی رئیس هیئت مدیره سازمان‌کارگران شهرستان ری و ورامین را باطلاع همکاران محترم‌میرساند . مجلس ترحیم آنمرحوم از ساعت ۳ تا ۵ بعد از ظهر روز یکشنبه ۲۵ر٤ر۵۱ در مسجد امام حسین (ع) واقع در میدان شهناز برگزار میشود .

هیئت مدیره سازمان کارگران شهرستان ری و ورامین

بانهایت تاسف درگذشت شادروان **هدایت رحیمیان طاری** را باطلاع بستگان و دوستان میرساند . مجلس ترحیم فقید سعید روز یکشنبه از ساعت ۳ الی ۵ بعد از ظهر در میدان فوزیه حضرت امام حسین (ع) واقع در میدان شهناز اول خیابان شاهرضا (پاساژ سادات) منعقد است .

خانواده های : رحیمیان طاری ، رحمانی ، طوسی ، کیانی ، رحیمی ، همایونفر ، جمشیدی ، خلیلی، اسمعیلیان، پوررحیمی ، رفیعی ، میرفتاح ، فتحی ، انصاری ، صادقی ، کریمی ، ایرانپور ، ماء ، علیزاده ، باقری ، صمدی، طاری مقدم ، ابراهیمی ، عابدی ، سلیمی ، هاشمی ، غلامعلی ، اکبری ، عاشوری ، حیدریان ، مختاری ، رادژیا

آ ـ ۹۰۷۷

یادبود

بمناسبت سالروز درگذشت همسر مهربان وپدر خوب عزیزمان **محمدمعتمدی آذری** مراسم یادبودی از ٤ بعداز ظهرتا ۸ روز دوشنبه ۲٦ تیرماه جاری درمنزل آن مرحوم واقع در خیابان روزولت خیابان فاتح شماره ۳۳ برگزار خواهد شد .

جلیله کمالیه و فرزندان

باستحضار دوستان و آشنایان میرساند مجلس تذکری به مناسبت اولین سالگرد درگذشت شادروان **دکتر خلیل آریا** روز یکشنبه ۲۵ تیرماه ۵۱ از ساعت ۵تیم الی ۷ونیم برگزار خواهد شد .

خانواده آریا

نشانی : عباس آباد خیابان مهناز نکش غربی (شهرستانی) پلاک ۳

بمناسبت چهلمین روز درگذشت شادروان **سید محمود ریاضی خوئی** مجلس یادبودی روز یکشنبه ۲۵ تیر ماه از ساعت ۵ تا ۷ در تهران‌ویلا خیابان ششم جنب دبستان ذوقی منزل خانم افسر ریاضی برگزار میگردد . امید است اقوام و همشهریان گرامی با شرکت خود در آن مجلس‌روح آن مرحوم را شاد فرمایند .

خانواده‌های : ریاضی وامامی خوئی

منصور منوچهری عزیز

۲۷مرداد ماه یکسال‌ازحادثه مرگ جانگدازت‌میگذرد هنوز اشک چشم دوستانت درماتم تو خشک نشده و نمیتوان فراموش کردکه چراغ عمرت چه زود خاموش و محفل دوستانت تاریک شد و من هرصبح و شام که رخسار غمزده حمید و سعیدت را میبینم اشک حسرت ریخته و برای شادی روح‌توآمرزش و برای تسلی پدر پیر و همسر داغدارت صبر آرزو میکنم .

دامغان ـ دوست داغدیده‌ات ـ اسماعیل ناصریان

جمعیت شیروخورشید سرخ ایران بانهایت تاثر وتاسف درگذشت والده گرامی آقایان احمد شریفی مقدم رئیس‌اداره کارگزینی کل و محمود شریفی همکار ما در اداره انتخابات و عضویت و آمار را تسلیت گفته بقای عمر بازماندگان را از درگاه ایزد متعال آرزو دارد . هزینه مجلس ترحیم آن‌مرحومه صرف امور خیریه خواهد شد .

درگذشت نابهنگام دختر عزیزم را باطلاع اقوام و دوستان میرساند . مجلس ترحیم آن مرحومه در روز یکشنبه ۲۵ر٤ر۵۱ (فردا) از ساعت ۱۸ تا ۲۰ در خانقاه صفی‌علیشاه منعقد خواهد بود .

جعفر بهزادی (کیا)

با تاثر و تاسف بسیار فوت نابهنگام **خواهر** گرامی و دختر عموی عزیز خود را باطلاع فامیل و آشنایان میرسانیم و بهمین مناسبت مجلس تذکری در روز یکشنبه ۲۵ر٤ر۵۱ (فردا) در خانقاه صفی‌علیشاه برقرار میباشد .

نورالدین بهزادی ، اقدس بهزادی ، منصوره محامدی مهندس محمود کیا .

با قلبی اندوهگین درگذشت همسر و مادر مهربان خود را به آگاهی خویشان و دوستان و آشنایان میرسانیم .

باین مناسبت مجلس تذکری در خانقاه صفی علیشاه در روز یکشنبه ۲۵ر٤ر۵۱ (فردا) برگزار خواهد شد .

ضمنا مراسم شب هفت آن مرحومه در روز چهارشنبه ۲۷ر٤ر۵۱ از ساعت ۵ تا ۷ بعداز ظهر در سالن شماره ۱ بهشت‌زهرا منعقد خواهد بود .

عباس صنیعی ، ایرج صنیعی ، عبدی صنیعی ، شهین کیمیاگر ، نسرین گلسرخی ، سیامک صنیعی .

با نهایت اندوه درگذشت مرحومه مغفوره **بانو قدسیه کیا (صنیعی)** را باطلاع خویشاوندان و دوستان میرساند . مجلس ترحیم زنانه و مردانه آن مرحومه روز یکشنبه ۲۵ر٤ر۵۱ (فردا) از ساعت ٦ تا ۸ بعداز ظهر در خانقاه صفی‌علیشاه برگزار میشود .

خانواده های : بهزادی ، صنیعی ، کیا ، کیمیاگر ، ندیمی ، گلسرخی ، محامدی ، نامه ، نیک‌عهد ، افتخارنوری ، خسروانی ، نوائی ، مرعشی،میرامیری ، پورمسعود ،گتمیری، غزنوی ، نهرانیان ، نجفی ، هاشم‌پور ، پورهاشمی ،بهرامی، قویمی ، طباطبائی ، برومند .

بخانواده محترم بهزادی و کیا و سایر افراد خانواده های عزادار بویژه بازماندگان آن مرحومه مصیبت وارده را تسلیت میدهیم .

با نهایت تاسف و تاثر درگذشت شادروان مرحوم **احمد نکیه‌ای (بازاری)** را باطلاع میرساند . مجلس ترحیم آن فقید سعید روز یکشنبه ۲۵ر٤ر۵۱ از ساعت ۵ تا ۷ بعداز ظهر در مسجد نوریان واقع در خیابان قدیم شمیران (باغ‌صبا) منعقد خواهد بود .

خانواده ماندی

سپاسگزاری

ازسروران معظم و بستگان و دوستان و آشنایان محترم و همکاران عزیز که درمراسم تشییع‌جنازه و مجلس ختم و شب هفت مرحوم **محسن اعرابی** شرکت فرموده ویابوسیله تلگرام و نامه موجبات تسلی خاطر بازماندگان را فراهم فرموده‌اند از صمیم قلب سپاسگزاریم و چنانچه بعلت تالمات روحی در عرض تشکر حضوری تاخیری رخ داده امیدواریم که به کرم امین خود ببخشند.

خانواده اعرابی

آ ـ ۲٦٦۸٦

از کلیه سروران گرامی و بستگان ونمایندگان‌جراید، روسا و کارمندان موسسات ملی و دولتی که در مراسم‌تشییع و ترحیم والده‌ام قدم رنجه فرموده و ما را رهین منت قرار داده‌اند سپاسگزاریم و چنانچه بعلت تالمات روحی موفق بعرض تشکر حضوری نگردیده‌ایم پوزش طلبیده و امید عفو داریم .

حاج ماشاالله ـ یدالله فرخرو

آ ـ ۲٦٦۹۲

سپاس و تشکر

از کلیه همکاران گرامی و دوستان عزیز و فامیل‌محترم که در ضایعه اسف انگیز فوت مرحوم **رضا سنجری** باشرکت خود در مراسم تشییع و تدفین و جلسات تذکر و یا بوسیله جراید و تلگرام قدما و قلبا ابراز همدردی فرمودند کمال‌تشکر و امتنان حاصل است .

فخرالزمان ، فرخنده ، نصرالله، بهزاد ، بهنام سنجری، بهناز و هوشنگ سمندری .

آ ـ ۹۰۹۳

از عموم سروران گرامی که در مراسم تدفین و شب هفت همشیره عزیزم **بانو فاطمه ضرابی** قدم رنجه فرموده و یا ضمن نامه و تلگراف مرا مورد لطف قرارداده‌اند نهایت تشکر و امتنان را دارم و چنانچه بعلت تالمات روحی در عرض تشکرات حضوری تاخیر شود پوزش میطلبم .

مهندس حسن پیلارام

آ ـ ۲۷۰۱٦

تسلیت

جناب آقای دکتر فرامرزی همکار ارجمند

مصیبت وارده را به جنابعالی و خاندان محترم تسلیت میگوئیم .و بقای عمرو سلامتی‌شما رااز خداوند متعال خواستاریم.

پزشکان و کارمندان بیمارستان مهر

آ ـ ۲٦۷۹۲

همکار عزیز جناب آقای مهندس علی الماسی

درگذشت مادر گرامیتان موجب تاثر و تالم کلیه دوستان گردید .

ضمن عرض‌تسلیت‌صبر و شکیبائی برای شما و خانواده محترمتان آرزومندیم .

کارکنان واحد طراحی شهرسازی شرکت ملی ذوب‌آهن‌ایران

آ ـ ۲٦٦۷٦

جناب آقای مهندس احمدعلی سهرابزاده

با نهایت تاسف و تالم درگذشت عموی گرامتان را تسلیت عرض نموده خود را در این سوگ بزرگ سهیم دانسته بقاء عمر و سلامت عموم بازماندگان آن مرحوم را از درگاه خداوند متعال خواستاریم .

مهندس کاظم فرح ، احمدعلی اشتری

دوست محترم آقای ایرج فرامرزی

از درگذشت جناب آقای عبدالرحمن فرامرزی استاد عالیقدر بی‌نهایت متاثر و متالمم مرا در غمتان سهیم دانید .

شیلا مرتضوی

سرور گرامی جناب آقای حسین فرامرزی

درگذشت عموی دانشمندتان را بحضور جنابعالی و بازماندگان آنمرحوم تسلیت عرض نموده و خود را در غم و اندوه شما شریک میدانم .

محمدحسین حمیدی

جناب آقای حیدر صائبی نماینده محترم مجلس شورای‌ملی

بانهایت تاسف و تاثر مصیبت وارده را به جنابعالی و خاندان محترم تسلیت عرض نموده بقاء و سلامت آنجناب و بازماندگان را از خداوند متعال مسئلت می‌نماید .

دبیرسندیکای کارگران کارخانه سیمان ری

غلامحسین شقاقی

جناب آقای حیدر صائبی نماینده محترم مجلس شورای‌ملی

بانهایت تاسف و تاثر مصیبت وارده را صمیمانه به جنابعالی و خاندان محترم تسلیت عرض نموده بقاء عمر و سلامت آن جناب و بازماندگان را از خداوند متعال مسئلت می‌نمایم .

از طرف کارکنان شرکت سهامی سیمان ری

نصرت الله خسروی

سرکار سرهنگ بهادرانی

بانهایت تاسف از سوی خود و همکارانم درگذشت مادر گرامیتان را تسلیت عرض مینماید .

سروان ابرجی

همکار ارجمند آقای امیر صانعی

بانهایت تاسف و تاثر فوت اخوی گرامتان را تسلیت گفته همگی خود را در غم شما شریک میدانیم .

کارمندان وکارکنان دوایر صندوق ـ انتقالات وپس‌انداز حسابداری بانکملی ایران شعبه بازار

جناب آقای عبدالحسین صدریه

باکمال تاسف و تاثر درگذشت برادر گرامیتانرا تسلیت عرض مینمائیم .

کارکنان مرکز تعلیمات حرفه‌ای کرج

جناب آقای شهرام جانسپار

بااندوه فراوان درگذشت نابهنگام برادر ارجمندتان‌شادروان شاهرخ جانسپار را بکلیه بستگان بویژه جنابعالی صمیمانه تسلیت میگوئیم .

حاج فرزانه ـ اصلانی

نیمسار سرتیپ خاکساری وبانو

ازپیش‌آمد ناگوار متاثرم مراتب تسلیت و همدردیمان را بپذیرید .

از طرف ورزشکاران باشگاه های ورزشی ولیعهد وامیرکبیر ـ ستوانیکم حاج جواد ملاحیدر .

جناب آقای دادائی معاونت محترم ناحیه ۱٤ آموزش و پرورش تهران

بانهایت تاسف و تاثر مصیبت وارده را بجنابعالی وخانواده محترم تسلیت عرض مینماید .

مدیر مسئول دبستان دانش‌هنر ـ خانم رزاقی و مژدهی و آقای صانعی‌پور .

سرگرد منوچهر طاهری اردبیلی

ازسوی خود ـ افسران و همردیفان و درجه داران وافراد جمعی مصیبت وارده را بشما و خانواده محترم صمیمانه تسلیت عرض مینمایم.

سرهنگ افتخاری

همکار عزیز آقای مهندس حسین امینی

درگذشت مرحوم آقای داودنیا را بشما و سرکار خانم و سایر بازماندگان صمیمانه تسلیت میگوئیم .

میرمجیدبرار ـ ناصرپورات ـ سعیدجهانگیر ـ محمود اخوان ـ صفی‌الدین حبیب‌الهی ـ علی ناظران ـ محمدحسین شهری ـ حسین ناظر ـ سعید خلیل زاده ـ علی رادمهر ـ هاشمی نژاد ـ زمانی

آقای مهندس حسین امینی و بانو

درگذشت مرحوم آقای داودنیا را بشما صمیمانه تسلیت میگوئیم .

کارکنان برق منطقه خراسان

بانهایت تاسف وتاثر درگذشت جناب آقای قویمی بزرگ خاندان قویمی رابسرکار خانم قویمی و آقای دکتر فتاحی وبانوو جناب سرهنگ دکتر معصومی وبانو تسلیت عرض ،دوام و بقاء بازماندگان را از خداوند متعال خواهانیم .

گچساران ـ سرهنگ صفاریان و بانو

آ ـ ۹٦٦٦٤

سال چهل و هفتم ـ شماره ۱۳۸۴۸

اطلاعات

شنبه ـ بیست و چهارم تیرماه ۱۳۵۱
چهارم‌جمادی‌الاخر ۱۳۹۲ پانزدهم ژوئیه ۱۹۷۲

ساعات شرعی

استخراج دکتر ریاضی کرمانی

اذان صبح ..... ساعت ۳ و ۷ دقیقه
طلوع آفتاب ..... ساعت ٤ و ۵۸ دقیقه
ظهرشرعی ..... ساعت ۱۲ و ۱۱ دقیقه
اذان مغرب ..... ساعت ۷ و ٤۰ دقیقه

هجوم دهها هزار نفر به سواحل شمال

٤ نفر در دریا غرق شدند

دیروز هوای مازندران و گیلان آفتابی ولی دریا طوفانی بود

راه‌چالوس مسافران شمال را دلخور کرده است

مسافران در بازگشت به تهران راه رشت را انتخاب کرده بودند

پریشب درچند شهر ساحلی جا برای استراحت مسافران نبود

دیروز و پریروز دهها هزار نفر تعطیلات آخر هفته خود را در سواحل دریای مازندران گذرانیدند به‌این لحاظ پریشب ودیروز تراکم عجیبی در شهر های ساحلی دیده می‌شد.

هوا دیروز و پریروز آفتابی بود، ولی دیروز دریا به‌علت وزش باد طوفانی بود ودربیشتر پلاژها پرچم سیاه برافراشته بودند. در بعضی‌نقاط مخصوصا چالوس پریشب جا برای استراحت نبود و صدهانفر که دیرتر به‌این شهر رسیده بودند شب‌را در کنار جاده چالوس ـ نوشهر در داخل اتومبیل های خود ویادر کنار خیابان‌حوابیدند رستورانها و فروشگاههای خواربار پریشب پراز مسافران دریا بود و در بسیاری نقاط غذای رستورانها خیلی زود تمام شد.

عصر پنجشنبه شهر چالوس منظره ۱۰ـ۱۲سال قبل رابه‌خود گرفته بود یعنی اتومبیلهائی که به‌آن وارد می‌شدند خاك‌آلود بودند و سرنشینان آنها نیز در پوششی از گرد و خاك فرورفته بودند وازاین بابت سخت‌دلخور بنظر می‌رسیدند مسافران این راه می گفتند ریزش راه هرازو طولانی‌بودن راه رشت‌مارامجبور کرد که ازراه چالوس خودرابه دریا برسانیم ولی از کچسر تا مرزن‌اباد اسفالت جاده تماما کنده شده و ستونی ازخاك‌جاده رافرا گرفته بود بطوریکه در بعضی نقاط جلوی خودرا نمی‌دیدیم و جاده درست بصورت آن روزگاری که اسفالت‌نشده بود درآمده بود.

این مسافران بیش از هرچیز سراغ دوش‌آب می‌رفتند.

بااینکه اعلام شده بود که‌راه هراز باز شده است، معذلك عصر دیروز بیشتر مسافران ترجیح دادند از راه طولانی رشت به تهران‌بازگردند به‌این لحاظ در سراسر این‌راه ۳۵۰ کیلومتری صف زنجیر مانندی از اتومبیل به‌چشم می خورد و این تراکم درراه‌قزوین واتوبان کرج بیشتر ازهمه‌جا بود. در راه کناره نیز عصر دیروز جهت اتومبیلها به‌سوی رشت بود واین راه نیز شلوغ بنظر می‌رسید. یك افسرپلیس راه‌گفت در چند سال اخیر هیچگاه راه رشت چنین شلوغی به‌خود ندیده است. بعضی مسافران میگفتند خوب‌است راه فیروزکوه اسفالت شود و بار دیگر مورد استفاده قرارگیرد.

۳۰ هزار نفر

واینك گزارش خبرنگاران ما درشهرهای ساحلی درباره مسافران دریا:

بندرپهلوی ـ بطور تقریب عده مسافران دیروز بندرپهلوی از مرز سی‌هزار نفرگذشته بود و پلاژها، مسافرخانه‌ها، هتلها، متلهای بندرپهلوی و غازیان پراز مسافربود.

عده‌ای از مسافران بندرپهلوی بعلت نبودن جا در منازل‌اهالی این‌بندر ساکن شدند.

قیمت پلاژهای بندرپهلوی در دوروز گذشته بین چهارصد تا ششصد ریال نوسان داشت و این نرخ از نرخ تعیین شده شهرداری گرانتر بود.

گرمای دیروز بندرپهلوی به سی‌وسه درجه بالای صفر رسید ورطوبت هوابین پنجاویك تا هفتادوپنج درصد نوسان داشت.

دو نفر غرق شدند

بابلسر ـ بعداز ظهر روز پنجشنبه دو تن از مسافران‌دریا باوجود طوفانی بودن هواوتلاطم

بقیه در صفحه چهارم

جشن ۱۴ ژوئیه درسفارت فرانسه

متجاوز از یکهزار نفر از فرانسویان‌مقیم‌تهران، شخصیت های‌مملکتی‌و روسای هیئت‌های سیاسی مقیم دربار شاهنشاهی میهمان‌ضیافت‌و جشن‌باشکوهی بودند که سفارت فرانسه در تهران‌بعداز ظهر دیروز میزبان آن بود.

این‌ضیافت بمناسبت سالروز ۱٤ ژوئیه و یکصد و هشتاد و سومین‌سالگردفتح‌زندان«باستی» برپاگردیده‌بود. باوجودتصادف ۱٤ژوئیه‌باجمعه، ضیافت‌دیروز سفارت‌فرانسه از گرمی خاص همه‌ساله‌خود و همچنین حضور اغلب مدعوین برخوردار بود.

۱٤ ژوئیه در تهران همانند کلیه پایتخت های جهان روز فراموش‌نشدنی‌برای فرانسویان بشمار میرود.

عکس از راست به چپ «فرانسوا شارلرو» سفیرفرانسه را در حال گفتگو با آقای جعفر شریف امامی رئیس سنا و نیز آقای عبدالله ریاضی رئیس مجلس شورا را در حال گفتگو با دکتر منوچهر اقبال مدیر عامل شرکت ملی نفت و همسرسفیرفرانسه‌را در استقبال ازهمسردکتراقبال‌نشان‌میدهد.

تاریخ ۱٤ر٤ر۵۱ شماره ش ر ن ۳۱۲۶

آگهی ازشرکت مخابرات ایران

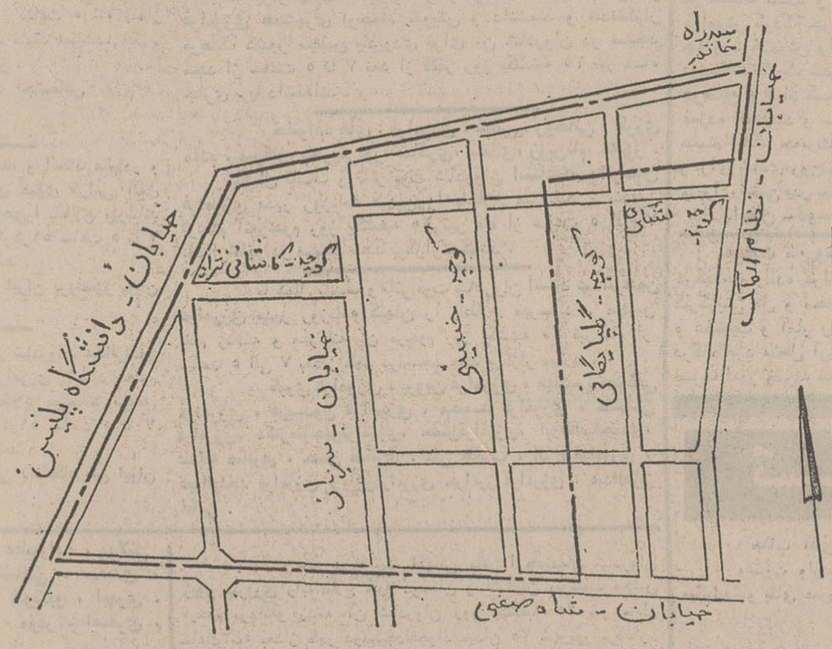

بمنظورگسترش وایجاد امکانات بیشتر جهت پخش شماره های جدید قسمتی از کابل های‌منطقه زیر بعلت‌ضرورت فنی از تاریخ ۲۵ر۱٤ر۵۱برگردان میشودوناگزیر اختلالاتی در ارتباط تلفنی‌مشترکان محترم روی خواهد داد. شماره تلفن های موجود در این منطقه با شماره های جدیدیکه دراختیار قسمت اطلاعات (۱۱۸) گذارده میشود تعویض خواهد شد. مالف ۵۹۳۵

آ ـ ۲۶۲٤٤

اداره نصب شبکه شرکت مخابرات ایران

در صفحات دیگر میخوانید

● گزارش از سازمان ضد بزهکاری ایران در صفحه ۵
● سرمقاله ـ تفسیرومقالات وگزارش های سیاسی
اسرار زندگی ثروتمندترین مرد جهان
صفحه ٦
● سینما ـ رادیو ـ تلویزیون
چرا از فریدون فرخزاد شکایت شد؟
صفحه ۷
● انتقاد ـ چهل سال قبل درهمین روزـجدول ـ پاورقی در صفحه ۸
دریارا بشناسید ـ کاریکاتور ـ لطیفه ها و سرگرمی های جالب در صفحه۹
● نیازمندی های شما در صفحات ۱۰ ـ ۱۱و ۱۲
* برنامه سینماها صفحه ۱۲
● گفتگوی تلفنی ـ نامه به روزنامه ـ بحث آزاد تازه اطلاعات در صفحه۱۳
● گزارش های تحقیقی‌صفحه ۱٤
● اخبارو مطالب اقتصادی صفحه ۱۵
● درگوشه و کنار ایران ـ شهرهای خبرساز جهان در صفحه ۱٦ (زیر آسمان کبود).

در پارلمان ایران

طبق اساسنامه‌ای که در کمیسیونها تصویب‌شد

شرکت سهامی آب وبرق استان‌ساحلی تشکیل‌میشود

در مجلس اظهار امیدواری شد:

شغل دانشجویان در دوره تحصیل تعیین‌شود و قسمتی از حقوق آنها در زمان تحصیل پرداخت گردد.

از علیرضا شفائی

بدعوت مدیرعامل سازمان برنامه اعضای کمیسیون برنامه مجلس شورای ملی از طرحهای‌عمرانی استانهای آذربایجان شرقی و غربی برطبق برنامه‌ای که‌باهمکاری‌وزارت آب وبرق تنظیم شده است دیدن خواهند کرد.

در کمیسیون برنامه مجلس شورای‌ملی ۲۲ نفر عضویت دارند که چهارنفر از آنها عضو فراکسیون پارلمانی اقلیت هستند و یک نماینده نیز در حزب ایرانیان بقیه از اعضای فراکسیون پارلمانی حزب اکثریت می باشند. دوازده‌نفر از اعضای کمیسیون برنامه، سابقه نمایندگی در ادوارمختلف مجلس را دارند ودهنفر نیز برای اولین‌بار در این دوره بنمایندگی مجلس انتخاب شده‌اند.

★

سناتور دکتر طاهر ضیائی رئیس اطاق بازرگانی‌وصنایع ومعادن ایران که در عضویت هیات پارلمانی ایران بریاست آقای مهندس جعفر شریف امامی رئیس مجلس سنا به آلمان فدرال سفر کرده بود بعد از پایان سفر این هیات ومذاکره بامقامات اقتصادی آلمان فدرال به چکسلواکی رفت‌تامذاکرات بخش خصوصی ایران را بامقامات اقتصادی دولت‌چکسلواکی دنبال نماید. برمحور بررسی امکانات توسعه‌روابط بازرگانی دو کشور ایران و چکسلواکی‌و برقراری یک سلسله‌همکاریهای جدید درزمینه اکتشافات واستخراج معادن، قبلا مذاکراتی بوسیله بخش خصوصی بامقامات این کشور، در تهران‌صورت گرفته بود.

★

دکتر خسروی کردستانی نماینده مریوان در جلسه علنی مجلس شورای‌ملی اظهارامیدواری کرد: از آغاز برنامه پنجم عمرانی کشور با توجه به نیازمندیهای وسیع سازمان های دولتی و خصوصی به نیروی انسانی متخصص، این‌امکان فراهم شود که دانشجویان بتوانند در زمان تحصیل، محل کار و فعالیت خود را تعیین کنند و سازمان های مربوط با عقد قرارداد قسمتی از دستمزد آنها را بصورت پیش پرداخت جهت تامین هزینه های مختلف به آنها بپردازند و در ضمن تحصیل نیز رابطه مستقیمی میان آنان وواحد هائی که در آینده محل خدمتشان خواهد بود برقرارباشد.

★

سد فرحناز پهلوی که بهره‌برداری از آن بمنظورتامین کمبود آب آشامیدنی پایتخت و آبیاری دشت‌ورامین آغاز گردیده است، دیروز مورد بازدید اعضای کمیسیونهای امور خارجه و آموزش و پرورش مجلس شورای‌ملی قرارگرفت.

این بازدید بدعوت وزارت آب و برق بود و دکتر مسعود اهری معاون پارلمانی این وزارتخانه نمایندگان راهمراهی میکرد. سد مذکور هرسال ۸۰ میلیون متر مکعب آب برای مصرف تهران و ۲۲۰ میلیون متر مکعب برای مصرف‌کشاورزی اراضی ورامین تامین مینماید.

مهندس هاشم حیدری رئیس سازمان سد فرحناز هنگام بازدید نمایندگان گفت نظر به افزایش روز افزون آب مورد مصرف تهران، استفاده از آب رودخانه لار ضروری است لذا با اجرای طرح سد لار ۹۹ میلیون متر مکعب از آب رودخانه مزبور بدریاچه سد پهلوی سرازیر خواهد شد ودر نتیجه ۲۵۰ میلیون کیلووات ساعت برق تولید شده که بانیروی فعلی جمعا برای‌هرساعت۲۹۰ میلیون کیلووات در سال میشود مورد استفاده قرار خواهد گرفت.

★

اساسنامه مربوط به تاسیس شرکت سهامی خاص آب وبرق منطقه‌ای استان ساحلی بنادر وجزایر خلیج‌فارس و دریای عمان، برای مدت نامحدود، در کمیسیونهای دارائی، استخدام و آب و برق مجلسین به تصویب رسید و برای اجرا بدولت ابلاغ شد.

سرمایه اولیه شرکت یکصد میلیون ریال است که به یکصد سهم یک میلیون ریالی تقسیم میشود. منظور از تشکیل آن، اجرای عملیات مربوط به توسعه برق و توسعه منابع آب صنعتی و کشاورزی و تامین آب شهری تامجاورت شهرها در کلیه مناطق استان ساحلی و بنادراست. شرکت برای رسیدن به هدف مزبور، طرحهای توسعه منابع آبشامل احداث سدهای ذخیره‌ای وانحرافی واستفاده از منابع آب زیر زمینی و شیرین کردن آبهای شور توام با ایجادشبکه‌های آبیاری وزهکشی وهمچنین طرحهای مربوط به ایجاد توسعه برق و انتقال وتوزیع آنرا بمورد اجرا میگذارد و میتواند قرارداد خرید خدمات باموسسات خارجی را با تصویب‌مجمع عمومی منعقد نماید.

بلموند

انتخاب کانال دلخواه بافشار یک دکمه

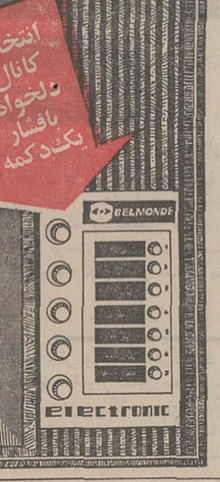

باصفحه عظیم پانوراما

وتیونر تمام اتوماتیک الکترونیک

کانون جهانگردی و اتومبیل کلوب شاهنشاهی ایران

خیابان ورزش (شمال پارك شهر) شماره ۳۷

شماره‌های تلفن
۴۸۳۴۲
۴۸۳۴۳
۶۶۳۶۶۰
۶۶۹۳۹۹

اطلاعیه

مؤسسه زبان وراهنمائی کاخ جوانان

مخصوص آن عده ازعلاقمندانی که بعداز ظهرها فرصت مطالعه وآموختن زبان دارند

موسسه زبان وراهنمائی کاخ جوانان برای دانشجویان و علاقمندانی که قصد تحصیل درخارج از کشورراداشته ویا بخواهند زبان انگلیسی را بروش تازه وباسهولت به عنوان زبان دوم فراگیرند دودوره فشرده ونیمه فشرده تشکیل داده است.

دوره فشرده

نخستین دوره کلاسها از ساعت۱۶٫۳۰ الی ۲۰٫۳۰ شنبه الی پنجشنبه هر هفته از اول امرداد ماه۱۳۵۱ در سطوح ابتدائی، متوسطه، عالی‌تشکیل خواهد شد

دوره نیمه فشرده

نخستین‌دوره کلاسها ازساعت ۱۷ الی ۱۹شنبه الی پنجشنبه هرهفته از اول امرداد ماه ۱۳۵۱ در سطوح ابتدائی، متوسطه، عالی تشکیل‌خواهد شد.

شرایط نام نویسی

۱ـحداقل سن ۱۷ سال
۲ـ تکمیل پرسشنامه موسسه به زبان‌انگلیسی‌و تسلیم آن **حداکثر تا ۲۵ تیرماه ۱۳۵۱**
۳ـاز ثبت‌نام شده‌گان امتحان ورودی بعمل خواهد آمد.

برای‌اطلاع بیشتربدفتر موسسه، جاده قدیم‌شمیران بالاتر ازسه‌راه ضرابخانه کاخ مرکزی جوانان مراجعه فرمائید. آ ـ ۲۵۶۲٤

آگهی استخدام

نیروی هوائی شاهنشاهی تعدادی داوطلب جهت طی دوره دانشکده افسری خلبانی باشرایط زیر استخدام میمماید:

الف ـ شرایط نام نویسی:

۱ـ تابعیت دولت شاهنشاهی و متدین بیکی از ادیان رسمی کشور (اسلام، مسیحی، کلیمی، زرتشتی).
۲ـ دارا بودن حداقل دیپلم کامل متوسطه رشته های (ریاضی، طبیعی)
۳ـ قبولشدگان از معاینه جسمی و آزمایش استعداد خلبانی و زبان انگلیسی در حدود معلومات دبیرستان و داشتن حداقل قد ۱۶۳ سانتیمتر.
٤ـ حداقل سن ۱۸ سال تمام و حداکثر سن ۲٤ سال تمام و برای کسانی که خدمت زیر پرچم را انجام داده‌اند ۲۵ سال تمام میباشد.
۵ـ نداشتن عیال و اولاد و کسان تحت تکفل.

ب ـ مدت تحصیل ـ حقوق و مزایا:

۱ـ مدت تحصیل در دانشکده افسری خلبانی حداقل دو سال در داخل و خارج بوده و هزینه زیست و لباس بعهده نیروی هوائی شاهنشاهی‌است.
۲ـ دانشجویان سال یکم قبل از پروازماهانه ۵۲۰۰ ریال و پس از شروع پرواز مبلغ ۳۷۵۰ریال بعنوان فوق‌العاده پرواز ودانشجویان سال دوم۹۵۷۵ ریال و دانشجویان سال سوم ۱۰۲۰۰ ریال حقوق دریافت میدارند ضمنا چنانچه دانشجویان‌برای‌ادامه تحصیل بخارج اعزام شوندعلاوه برحقوق مذکور از فوق‌العاده تحصیل در خارج از کشور نیزاستفاده خواهند کرد.
۳ـ دانشجویانی که دوره‌تحصیل رابا موفقیت طی نمایند بدرجه ستواندومی مفتخر و اولین‌حقوق آنان معادل ۲۲۶۵۰ ریال میباشد.

داوطلبان میتوانند برای کسب اطلاعات بیشتر و ثبت نام با در دست داشتن فتوکپی گواهینامه تحصیل، عین شناسنامه (بفرم جدید عکس دار)و ۲۲ قطعه عکس ٤ × ۳ تا تامین احتیاج همه روزه باستثنای روز های پنجشنبه و تعطیل صبحها‌ازساعت ۷ الی ۱۲ بفرماندهی آموزشهای هوائی واقع در خیابان تهران نو ایستگاه فرودگاه مراجعه نمایند. م‌الف ۳۰٤۵

آ ـ ۲٤۷۰٦ نیروی هوائی شاهنشاهی

آگهی خرید گوشت

سازمان گوشت کشور درجهت حمایت از تولید کنندگان دام و دامپروران علاقمند است تا جائی که امکان دارد از وارد کردن گوشت و دام زنده از خارج کشور احتراز و گوشت مورد نیاز خود را از داخل‌تهیه نماید. روی این اصل در نظر دارد بره، شیشك، میش، بز، و بزغاله مورد احتیاج خود را در تمام‌فصول سال باقیمت متوسط هر کیلو گوشت ۹۰ ریال و با شرایط مساوی در تحویل از طریق کش‌کشی به روال متداول کنونی در کشتارگاه تهران و با انعقاد قراردادهائی خریداری نماید.

دامدارانی که مایل بانعقاد قرارداد میباشند میتوانند با مراجعه به اداره دبیرخانه سازمان گوشت کشور (تخت جمشید جنب شرکت نفت پلاك ۸۰) برك شرایط‌مزبور را دریافت وحداکثر لغایت سی‌ام مردادماه سال جاری پیشنهادات‌خود را به این سازمان ارائه نمایند.

سازمان گوشت کشور در اجرای این امر تسهیلات لازم رابرای متقاضیان فراهم خواهد نمود بدیهی است چنانچه در موعد مقرر پیشنهاد کافی و قابل ملاحظه‌ای به سازمان نرسد این سازمان بمنظور تامین گوشت مورد احتیاج و تنظیم برنامه‌های خود و جلوگیری از کمبود گوشت در فصل زمستان و بهار ناچار است‌نسبت بخرید گوشت زنده و گوشت از خارج اقدام نماید م الف ۵۶۶۲

سازمان گوشت کشور

اولین پیک نیک اطلاعات دختران و پسران

با شرکت عبدالکریم اصفهانی
در استخر خانوادگی کاخ

برگزار میشود

برای اطلاع بیشتر مجله این‌هفته‌اطلاعات دختران وپسران‌را که امروزمنتشر شد مطالعه فرمائید

برنامه آینده قویترین گروه‌سینمائی پایتخت

پخمه

با شرکت

بهمن‌مفید ـ نیلوفر

چرا بهزادی وکلانی از تیم ملی کناره میگیرند؟

مجله جوانان بکمك عظیم ترین سازمان خبرنگاری‌ایران که در تمام شهرهای کشور و خارج از کشور تشکیل داده است همیشه داغ‌ترین‌وپیچیده‌ترین‌حوادث‌رابنظر خوانندگان عزیز خود میرساند.

دوشنبه‌ها، دهها هزار نفر جوانان میخوانند

شما هم این هفته جوانان را انتخاب کنید

آموزشگاه کودکیاری جمعیت خیریه فرح پهلوی برای ششمین دوره در سال تحصیلی ۵۲ـ۱۳۵۱ از طریق مسابقه و مصاحبه تعدادی دوشیزه داوطلب با شرایط زیر میپذیرد:

۱ـ سن بین ۱٦ الی ۲٤ سال
۲ـ تابعیت ایران
۳ـ سلامت کامل جسمی و روانی

دوره آموزشگاه ۳ سال خواهد بود و پس از پایان‌دوره تحصیلی بفارغ‌التحصیلان این آموزشگاه دیپلم کودکیاری‌داده خواهد شد که وزارت آموزش و پرورش ارزش تحصیلی آنرا برابر با ششم متوسطه شناخته است.

واجدین شرایط با در دست داشتن مدارک زیر میتوانند همه‌روز(باستثنای‌روزهای تعطیل) از ساعت ۸ صبح الی ۲ بعد از ظهر از تاریخ ۲۰ تیر ماه الی ۲۰ شهریور ماه بدفتر آموزشگاه واقع در خیابان شاهرضا ـ پیچ شمیران جنب بیمارستان جهانشاه صالح مراجعه نمایند.

۱ـ گواهینامه سال سوم متوسطه
۲ـ رسید پرداخت مبلغ ۵۰۰ ریال برای شرکت در امتحانات ورودی به حساب شماره ۲۳۸۹ آموزشگاه دربانکملی ایران شعبه کورش (خیابان قدیم شمیران).
۳ـ فتوکپی شناسنامه یک برگ
٤ـ عکس ٤ × ۳ شش قطعه

داوطلبان شهرستانها میتوانند مدارک خود را از طریق پست سفارشی به آدرس آموزشگاه ارسال دارند.

تاریخ مسابقه روز ۲۵ شهریور ماه ساعت ۹ صبح در سالن آموزشگاه خواهد بود که در همان روز کارت شرکت در امتحانات ورودی توزیع خواهد گردید.

قبولشدگان شهرستانها و مرکز در صورت تمایل دردوران تحصیل میتوانند از شبانه روزی و غذا استفاده نمایند.

کودکیاران فارغ‌التحصیل برای خدمت در موسسات‌جمعیت خیریه فرح پهلوی یا سایر موسسات بهداشتی و درمانی‌کودکان طبق مقررات قانون استخدام کشوری با در نظر گرفتن حق فنی و در شهرستانها با تامین غذا و مسکن بخدمت گمارده میشوند.

آموزشگاه کودکیاری جمعیت خیریه فرح پهلوی آ ـ ۲۵۹۲۰

اطلاعیه

کارخانجات صنعتی سعید وارسته

تلفن ۷۸۰۳۲۷ ـ ۷۸۰۱۱۳ ـ ۷۸۱۳۱۱

بمناسبت شروع تعطیلات تابستانی تمام قسمت‌های کارخانه بجز دائره سرویس از تاریخ اول الی چهاردهم مرداد ماه تعطیل خواهند بود. دائره سرویس همه روزه از ساعت ۸ الی ۱۳ آماده انجام وظیفه میباشد.

اطلاعیه شرکت دخانیات ایران

همانطور که قبلااعلام گردیده بهای سیگار برك (بهار) که‌در بسته‌های ۵عددی ببازار عرضه شده۱۵ریال است، فروشندگان حق مطالبه اضافه بر نرخ معینه ندارند ازمصرف کنندگان‌تقاضا دارد در صورت مشاهده تخلف مراتب را باداره پخش و فروش این شرکت اعلام دارندتامرتکبین تحت تعقیب قانونی‌قرارگیرند م‌الف ۵۷٦۸ شرکت دخانیات ایران

۱ـ۲ آ ـ ۲٦۰۳٤