Дела

Розносная Тетрадь

съ 1841го года

2 часть

1841 года

Збор: Свойственный церкви

Входящие дела

арх № 27
6-6

1841 г

ХЕРСОНСКИЙ ОБЛ. ГОСАРХИВ
ФОНД № 257
ВЯЗКА № 2
ОПИСЬ № 1 65
АРХ. № 14 19

Свято-Троицкая церковь с. Старой Збурьевки Днепровского уезда Таврической губернии

Указ Херсонской духовной консистории о представлении отчетных ведомостей денежных и других. в Консисторию.

Начато: } 1841
Окончено: }

ХЕРСОНСКИЙ ОБЛ. ГОСАРХИВ
ФОНД № 257
ВЯЗКА № 2
ОПИСЬ № 1 65
АРХ. № 14 19

На 103 листах

Мѣсяц. и день.	Содержаніе бумаги	Счетъ [illegible]	Кто принялъ?
Іюль 9.	Въ Сельское управленіе о доставленіи свѣдѣнія послѣ которого брака вдовъ Казакъ Вербецкій. — Отвѣтъ полу- за № 140.	1.	Отдано лично Сельскому писарю
10.	Въ Сельское управленіе Неимѣетъ ли оно объявленія отъ Казаковъ Полтавской губерніи, что Казакъ Вербецкій имѣетъ мену. — " —	2.	лично отдано Старостѣ
12.	Благочинному Рапортъ вѣдомость и деньги въ пользу бѣдныхъ Д. званія, одинад. руб. и двадцать коп. серебр.	3.	Отправлены чрезъ Ц. Старосту

Мѣсяцъ и день	Содержаніе бумагъ	Счетъ бумагъ	
16.	Збурьевскому сельскому управленію съ препровожденіемъ билета Казака Иванъ Вербецкаго	4й	Приложить [illegible]
28.	Свидѣтельство о вступленіи въ бракъ объѣзжика Козьми Ошмана	5й	Отданы
28.	Свидѣт. о вступленіи въ бракъ Стражника Тендерскаго отряда Петра Мазниченка	6й	Лично
Авгу 10	Свидѣтельство о вступленіи въ бракъ Стражнику Тендерскаго отряда Федору Заведееву	7й	
Авгу 28.	Рапортъ Благочинному о покупкѣ колоколовъ и о выдачѣ на сей предметъ изъ Коммерц. суммы 1000 ассигнаціями также о употребл. стараго разбитаго колокола	8й	
Сент. 14.	Метрическое свидѣтельство о рожденіи дочери у объѣзжика Василія Середина	9.	
Октяб. 3.	Свидѣтельство о рожденіи у Подпоручика Григорія Кирилова Богдановича сына Кодрата	10.	Отданы лично
3й	Свидѣтельство о рожденіи у атаманъ Богдановича сына Елисея	11.	
3й	Свидѣтель. о рожденіи у того Богдановича дочери Дарьи	12.	

Октябрь 6.	Сельскому Управленію о мѣстахъ Камайды.	13.
7.	О рожденіи Петра сына Ундеръ-офицера Никифора Леонтіева Ѳеодотова	14.
11.	Благочинному съ представленіемъ отзыва Д. Мироненкова о согласіи его перемѣститься въ селеніе Зую.	15
12.	Свидѣтельство Тендрскаго отряда обвинчику Сергѣю Мищинскому	16
Нояб. 18.	Въ Зборную Избу объ избраніи составленіи приговора на избраніе Солянника Ц. Старостою.	17.

		N.
Дек. 1 дн.	Рапортъ Благочинному съ представленіемъ приговора на избраніе Церковнымъ Старостою Василія Солянскаго.	18.
1 дн.	Рапортъ о полученіи 2го тома книги: письма о должностяхъ Священнаго сана съ приложеніемъ денегъ 85 сер.	19.
2.	Рапортъ о вѣдомость объ ученикахъ школы состоящей при Збурьевской Троицкой церкви.	20.
4.	Рапортъ о кошельковой суммѣ.	21.
	О рожденіи у Пантелеймона Ѳомина сына Свид.	21.
	О прибытіи Луки Суковатаго	22.

Дек.		
26. дн.	Рапортъ о денежныхъ сборахъ и похищеніяхъ	23.
27.	Свидѣтельство о рожденіи у Флота Капитана 2го ранга Павла Васильева дочери Александры —	24.
27.	Свид. о рожденіи у него же дочери Ольги —	25
27.	Свид. о рожденіи у него же дочери Анастасіи —	26.
28.	Свид. о рожденіи у Ивана Добратова дочери Маріи —	27.

1842й годъ

Генварь		
2.	Сельскому управленію о числѣ родившихся и умершихъ въ 1835го года	1.
3.	Сельскому управленію о назначеніи сторожей при церкви на 1842й годъ съ производствомъ жалованья —	2.
10	Сельскому управленію о назначеніи другого сторожа и о производствѣ ц. сторожамъ жалованья. —	3.
11.	Рапортъ благочинному о благосостояніи за 2ю половину 1841го года.	4.

Принялъ Сельскій Старшина Яковъ Марьяниновъ.

Исполнилъ Вл. Гальсаровъ Сельскій писарь Пиастуровъ

	1842		Росписка въ полученіи
Генваря 11	Рапортъ, вѣдомость и деньги 42 р. 35 к. ассиг. въ пользу бѣдныхъ Духовнаго званія за 2ю половину 1841го года	5.	
11.	Рапортъ и вѣдомость о числѣ родившихся и умершихъ младенцевъ за 2ю Половину 1842го года.	6.	
25	Свидѣтельство о рожденіи у Коллежскаго Регистратора Андрея Яковлевича дочери Ольги	7.	
Фев. 7.	Объѣздчику Логвинову о рожденіи сего сына Павла свидѣтельства за №	25	Ему лично

Мѣсяцъ Февраль	1842 годъ	№	Росписка въ полученіи
12.	Рапортъ Благочинному съ представленіемъ метрическаго свидѣтельства за № 9 о смерти отставнаго солдата Василія Сафронова	8.	Пиастеръ
18.	Два Свидѣтельства о рожденіи дѣтей объѣздчиковъ Логвинова, и Заведеева, сына Павла, и дочери Агафіи за № 10. и 11.	10. 11.	Имъ лично
20.	Свидѣтельство о рожденіи дочери объѣздчика Ивана Самсонова Кожевника Анастасіи	12.	Ему лично
22.	Отношеніе Голопристанскаго Сельскаго Правленія о высылкѣ [illegible]	13.	Писарь Лобачевъ
22.	Два Рапорта Благочинного 1о о несогласіи причислить къ своему приходу Михайловку, за № 2о о выѣздѣ Эвелея Пѣвицкаго за №	14 15.	

Мѣсяцъ	1842 года	№	Росписка въ полученіи
Мартъ	Отношеніе Сельской Расправѣ о перемѣнѣ Старосты Церкви Семеновченка	16.	Плаксуть
19.	Отношеніе Сельскому Управленію о передѣлѣ Старосты по побужденію ин. къ Стану	17.	[illegible]
23.	Репортъ Благочинному о разбирательствѣ [illegible] Діаконовъ [illegible]	18.	[illegible]
23.	Репортъ Благочинному о переговорѣ Сель. Управленія [illegible] перемѣнѣ Старосты	19.	Лисну
29.	Метр. Свидѣтельств. объ. обязанности [illegible] Мельничанскаго [illegible]	20.	Ему лично
Мая			
4.	Репортъ Благочинному о [illegible] и Сорока № 21.	21.	

Мѣсяцъ	1842 года	№	
Мая			
7.	Метрическое свидѣтельство о рожденіи сынъ [illegible] Мельничанскаго [illegible] Алексѣя	22.	[illegible]
14.	Метр. Свидѣтельство о рожденіи [illegible] Кіевской губерніи [illegible]	23.	Ему лично
24.	Репортъ Благочинному о [illegible] разрѣшеніи [illegible] Церкви	24.	получилъ Дьяковскаго Вѣдомскаго Собора Стихарный Дьячекъ Константинъ Щербаковъ
24.	Репортъ Благочинному съ представленіемъ денегъ [illegible] двенадцать рубли и пятьдесятъ семь копѣекъ	25.	[illegible]
Іюня			
11.	Свидѣт. объ. обязанности Сельскаго [illegible] Михайло	26.	

Месяцъ и число	1842 года	№	получение
Іюнь			
16.	Репортъ Благочинному о посѣвѣ Картофеля	27.	Чрезъ Дьячка Сковаченко
28	Репортъ Благочинному съ представленіемъ Сорока рублей денегъ Ассигнаціями за 1 половину Сего года собранные въ пользу бѣдныхъ духовного званія	28.	Чрезъ Кандидата Лобачевского
—	Репортъ Благочинному объ увольненіи въ отпускъ Священника Лобачевского въ г. Воронежъ на 20 дней	29.	Чрезъ Кандидата Лобачевск
Іюль			
1.	Земскому Лисянову. Отзывъ Благочинному Духовному отдѣлу, о неисполненіи принятыхъ подъ церковной земли въ тѣхъ мѣстахъ, гдѣ обществомъ указываетъ. №	30	Свящ. Андр. Зеленьк
3.	Репортъ Благочинному о числѣ Родившихся и Умершихъ дѣтей за 1 половину 1842 года	31.	принялъ пономарь Илія Зеленьковичъ

	1842	№	получ
3.	Репортъ Благочинному съ высылкою 25 руб. и 95 копеекъ денегъ Учителю Пороховскому	32.	принялъ пономарь Илія Зеленьковичъ
Августъ			
9.	Репортъ Благочинному о прибытіи изъ отпуска Свящ. Лобачевск. № 3	33.	Чрезъ пономарь Зеленьковичъ
16	Репортъ Благочинному о обвѣнчаніи брака Русина и о неявкѣ Депутата Ивана № 34. 35.	34 35	
16.	Отношеніе Засѣдателя Иванченку, о прибытіи его на 19 августа, для вопроса ягуничения	36.	
16.	Рапортъ Збор. крест. Василія Пароленку о разрѣшеніи	37.	
	Выписъ изъ исповѣдныхъ ... Збор. крест. Назарія Тарина	38	

Выписка Писарь
Пономарь

Число	1872 года	№	Отмѣтки
21.	Отношеніе Коллеж. Репетит. Ягуниченку о дачѣ ему отзыва о рожденіи сына обер. Офицер Марковскаго Ивана	39.	Сего числа
22.	Репортъ благочинному съ представленіемъ отзыва и приложеніемъ листа ея Ягуниченко	40.	
22.	Репортъ благочинному о причинѣ невысылки исповѣд. книги	41.	
Сентябрь 2.	Отзывъ благочинному Погорѣлову въ разсужденіи починки церкви	42.	
2.	Репортъ благочинному о высылкѣ сына въ училище Священникомъ Зеленькевичемъ Николаевымъ	43.	
4.	Метрическій свидѣтельствъ обрѣтъ подпоручикъ Ведентьевъ [illegible] Елисаветой Ефимовой	44.	получилъ подпоручикъ Ведентьевъ

	Свидѣтельство о рожденіи сына Николая Лукошенка, съ дѣвицею Василисою Рязанцовою	45.	Его Лично
12.	Репортъ благочинному съ представленіемъ исповѣдной книги Василисъ Чиновъ, и отзыва Добровольскаго	46.	
13.	Репортъ благочинному съ представл. [illegible] исповѣд. [illegible] Добровольскаго	47.	
13.	Метрич. свид. обывателю Кирилову о рожд. дочери Татіяны, и сына Карла	48.	
13.	Метр. свид. о рожд. сына Василія [illegible] Козел Малька, съ [illegible]	49 50	

24.	Мещ. свящ. о рожде-		
	сикад. Михайлова сына		
	Тимоф. Сокуловича Сер-		
	Лицарского	57.	[illegible]
	Репортъ благочин-		Приказъ
	съ предст. отзыва Добров-		Писарь
	причта, и репортъ о вы-		Писатель
	дачѣ метрич. свидѣ-		
	тель. № 52, 53, 54, 55,		
	Репортъ благочин-		Писатель
	съ предст. отзыва		
	Добровольскаго	56.	
27.	Мещ. свящ. Яковъ		Ему [illegible]
	Ивановъ [illegible]		
	сыну Косьмѣ	57.	
Окт. 4.	Репортъ благочинному		Отмѣченные
	съ представленіемъ		деньги Получены
	денегъ на книгу со [illegible]		благочинные
	[illegible] 85 коп. до пер-	58	Прошу Ефим
	[illegible] 13 и 3/4 коп.		П. Погорѣлъ
	Репортъ благочинному		
	съ представленіемъ денегъ		
	на метрич. [illegible]		
	5 р. и 50 к. [illegible]	59.	

10.	Репортъ благочинному		9
	о томъ, что пономарь		
	Гнѣвинского, и дьячка		
	Макаревича, въ приказ-		Писатель
	ныхъ не находятся	60.	
13.	Отношеніе Губер. Сель-		Приказъ
	скому Управленію, о		Писатель
	числѣ родившихся пу-		
	лорыхъ въ [illegible]	61	
17.	Отношеніе Командиру		Получены
	батареи № 1 батареи		Писарь Ефим
	13 Артиллерійской бригады		
	Капитану Жерве, о полу-		
	ченіи Манифеста полуро-		
	жденіи дочери Наслѣдника		
	Александра Александро-		
	вны	62.	
	Репортъ благочинному		Получены
	съ представленіемъ		двѣ чекъ
	денегъ учителю Барано-		Суковатченковъ
	вскому 36ти рублей и 75	63.	
	копѣекъ		

Октября			
31.	Метрическія свидѣтельства о рожденіи, Діонисія и Луки Подповъ	64 65	Ниж. Лично
Ноября			
3.	Метр. Свид. Збр. пол. Даніилу Кущу	66	Ему лично
5	Выписъ изъ генеральныхъ книгъ о имѣніи, Зб. п. Мелетія Турьи, съ [illegible]	67	Сельскому Старшинѣ
7.	Метрическія свидѣтельства Херсонскаго мѣщанина Василія Баранцова о [illegible]	68.	Ей лично.
Декабря			
5.	Отношеніе въ Михайловскую Экономію о выдачѣ священнаго и церковнаго служителя [illegible] 150 рублей	69.	Чрезъ Свѣсъ. Земли
6.	Рапортъ о [illegible] денегъ 30 рублей учителю Барановскому	70	
6.	Отзывъ Свѣ. и церков. о причинѣ раздѣла семьи мѣстечко Кружки.	71.	
8.	Ему же рапортъ съ представленіемъ Книгодаго Кружки.	72.	
8.	Рапортъ благоч. о смерти пономаря Зеленкевича.	73.	Чрезъ пономарь Зеленкевича
10.	Отношеніе въ Рыбинскую Экономію, о числѣ [illegible] и [illegible] за 1892 годъ	74	
13.	Отношеніе въ Сельское Управленіе, о числѣ родившихся, и умершихъ, за [illegible]	75.	

21.	Репортъ благочинному съ представленіемъ вѣдомости о денежныхъ сборахъ за 1842го годъ.	76.	Сельскій Вѣдомостей Пилоцкій
21.	Репортъ благочинному о несогласіи въ приходѣ раздѣла на двѣ части.	77.	Збурьевскій Сельскій Максимовъ
21.	Репортъ благочинному объ отсылкѣ денегъ учителю Барановскому. а за [illegible]	78.	
21.	Репортъ благочинному о прочтеніи правилъ о выборѣ Сельскихъ и волостныхъ начальниковъ въ церкви.	79.	Прилѣпъ Сѣтскій
30.	Отношеніе Збурьевскому Сельскому Управленію, о назначеніи Сторожей на 1843 г.	80.	[illegible]
	Репортъ благочинному съ представленіемъ денегъ 2 3/4 [illegible]		Чрезъ [illegible]

За 1843 годъ.

11

Генваря

12.	Репортъ бл. съ представл. вѣдомости о приходѣ и расходѣ денегъ невѣчь, метрическихъ книгъ, облагодѣтельствованныхъ церквей, забѣлыхъ дѣт. званія репортовъ деньги 14 рубл. сер. Барановскаго 7 р. и 83 к. Лист № 1. и отсылки 2, 3, 4, 5		Лист
	Репортъ благочинному съ представленіемъ отзыва о невѣчьихъ покупкахъ вѣдомости	6.	Лист
	Репортъ благочинному о розвѣдываніи мѣщанъ перенесенія тѣлъ умерш. родств. Бурова	7.	Прилож.

23.	Отношеніе Становому Приставу, съ вытребованіемъ мер. книгъ о смерти Далмат. Кр. Миѳодія Черного; потомъ что не оказалось въ записи по книгамъ Солдатки Загребельной сына Сергія.	8.	Писарь Писарь Писарь
23	Отношеніе Становому приставу о томъ что Далматовской крестьянина Никифора Лазарева умершаго въ 1835 году въ метрической книгѣ въ записи не оказалось.	9.	
Мартъ			
7.	Репортъ Благочинному съ представленіемъ денегъ двадцати рублей слѣдующихъ Учителю Барановскому за Генварь и Февраль мѣсяцъ.	10	

9.	Мещ. Свидѣт. Алешковскаго Вольнаго Матроза дѣтямъ Александрѣ, Евграфу, Пелагеи, Николаю, Анн, Лаврентію Парамонова, и Сидору	8	Ему лично.
	Мѣсяцъ Мартъ		
27.	Мещ. Свидѣтельство подмастерскому Землечер. Маш. Александру Минина Сыну Іосифу.	9.	Ему лично.
Апрѣль			
4.	Репортъ Благочинному съ представленіемъ денегъ 6ти рубл. ассиг. за Мартъ мѣсяцъ Учителю Барановскому	10	Принялъ Писарь Писарь
10.	Репортъ Благочинному съ представл. рисунка на набросокъ о перемѣнѣ и исходатайствованіи разрѣшенія у Пре-	11.	

12

~~Отношеніе Сельскому Управленію, о обстоятельствах Сидоровскаго Французскаго [illegible] [illegible] [illegible] [illegible] [illegible] [illegible] [illegible]~~	12.	Приложить [illegible] [illegible] [illegible]
Репортъ Бл. о внесеніи церков. Старостою, недостающихъ церковныхъ денегъ 60 руб. [illegible]	13.	Лично.
Въ Маѣ.		
10. Репортъ Благочинному съ представленіемъ Гарановскому денегъ за Апрѣль мѣсяцъ одного рубля двадцати пяти копѣекъ	14.	Приложить [illegible] [illegible] [illegible]
24 Іюня. Отношеніе Сельскому Управл. о Чулковскихъ [illegible] [illegible] [illegible] [illegible] [illegible] [illegible] [illegible] [illegible] [illegible] [illegible] [illegible] [illegible] [illegible] [illegible]	15.	

Въ 1 Іюлѣ мѣсяцѣ		
4. Репортъ Благочинному Погорѣлову, съ представл. денегъ на бѣдныхъ Дух. Званія 30 руб. [illegible]	16	Отрѣзъ Церковнаго [illegible] [illegible]
4 Репортъ Благоч. о Благочин. Церкви за 1 половину 1843 г.	17	
4 Репортъ Благоч. съ представл. [illegible] Вѣдомости за 1 половину 1843 года	18	
4. Репортъ Благочинному объ окончаніи сооружаемаго Ковалевскаго [illegible]	19	
4 Репортъ Благочинному о неявкѣ Депутата для приводовъ къ присягѣ Есаулова и Рудя, получаемаго [illegible]	20	
Отношеніе Квартирному Есаулову, о дачѣ имъ показанія, [illegible] [illegible] [illegible] [illegible] [illegible]	21.	Ему Лично

10	Репортъ Благочинному съ представленіемъ отзывовъ Елаукова, и Рѣда, на дѣлу о рожденіи и крещеніи дѣтей Ищукова Даніила и Ан.	22	Елаук. Лично
18	Отношеніе Гонорарскаго Священнаго Церковному Совѣту на дачу по церковную XII часть, для раздѣла между ними стоко	23	Чрезъ пономарь Зеленьковича
20	Отношеніе Вл. Сельскаго Управленія, о высылкѣ по 21 число людей для мѣстныхъ дѣлъ, и уравниваніи въ оградѣ мѣста	24	Отношеніе [illegible]
22	Объясненіе Благоч. о необразованіи покинутаго между продажею и покупкою [illegible]	25	Лично
22	Репортъ Благоч. о освидѣтельствованіи [illegible], состоящаго [illegible] у В. Зеленьк.	26	
22	Репортъ Благочинн. о неоглашеніи [illegible] [illegible]	27	Лично
22	Репортъ Благоч. съ представленіемъ Ведомости о [illegible], [illegible] съ 1835 по 1843 годъ	28	
	Репортъ Благоч. о перемѣнѣ отчета Церковному имуществу	29	
25	Отзывъ Свящ. Любачева о неоплатѣ принятыхъ въ Губ. Церковь Пономаремъ Глухонѣмымъ Антона Зеленьковича	30	Чрезъ [illegible]
27	Репортъ Благочинному съ представл. денегъ 50 р. сребр. [illegible] книги для описи имущества церкви	31	Чрезъ [illegible] Пономарь Добровольскаго

	Въ Августѣ	мѣсяцѣ	
5.	Метрическое свидѣтельство объявчику Кургану о рожденіи его сына Афанасія	32.	Ему лично
6.	Рапортъ Благочинія Аграфенскаго Вѣдомости, о вѣнчикахъ	33.	Принялъ Дьяконъ отправленіе 11го Августа Писарь Н. Мирошниковъ
	Рапортъ Б. Л. о неоказавшемся въ записи по исповѣднымъ книгамъ Федора Вербицкаго	34.	
	Рапортъ Б. Л. о освобожденіи насъ отъ высылки Сверхштатныхъ доходовъ Писарю Бараковскому	35.	
	Отношеніе Сельскаго Управленія, о произведеніи въ праздники работъ населенія	36.	Принялъ исправляющій Сельскаго Писарь Шатаевъ
28.	Отношеніе въ Казенное Управленіе о взысканіи съ продавшаго подложно свѣчи 7 р. 50 к. и 2 р. 1/2 свѣчъ за ложку церкви, по освобожденіи его изъ подъ ареста	37.	Принялъ Сверхштатный Сельскомъ Волостномъ Правленіи Помощникъ Волостного Писарь Шатаевъ
29.	Рапортъ Благочинія о взыскѣ въ церковь нашу святаго мира	38.	Сыну Андрею Зеленькевичъ
30.	Отношеніе Приставу 1го Стана Дубскому съ доставленіемъ свѣдѣнія о времени смерти жены Губ. Секр. Гербача Елены	39.	Принялъ Сверхштатный Сельскомъ Управленіи Помощникъ Волостного Писарь Иванъ Шатаевъ
	Въ Сентябрѣ	мѣсяцѣ	
10.	Свидѣтельство Цесарскоподданнаго Василію Сербину изъ метрической книги за 1842й годъ	40.	Ему вручено лично.
	Ему же Свидѣтельство изъ метрической книги за 1841й годъ	41.	

11.	Отношение Коллежскому правителю, и кавалеру Ковтуновичу, с приложением копии с Указа, о назначении его Ковенским городничим —	49			
12.	Рапорт Бельчинскому о конфирмовании за новый трехлетний срок Ковенского городничего —	49			
13.	Секретн. Отношение Ковенскому Гражданскому Губернатору —	49			
14.	Рапорт Бельчинскому о конфирмовании за новый трехлетний срок Ковенского городничего —	49			
15.	Секретн. Отношение Ковенскому Гражданскому Губернатору —	49			
16.	Рапорт Бельчинскому о конфирмовании за новый трехлетний срок Ковенского городничего —	49			
17.	Отношение Ковенскому Гражданскому Губернатору —	49			
18.	Рапорт Бельчинскому о конфирмовании за новый трехлетний срок Ковенского городничего —	49			
19.	Отношение Ковенскому Гражданскому Губернатору —	49			
20.	Рапорт Бельчинскому о конфирмовании за новый трехлетний срок Ковенского городничего —	49			
21.	Рапорт Бельчинскому о конфирмовании за новый трехлетний срок Ковенского городничего —	49			
22.	Рапорт Бельчинскому о конфирмовании за новый трехлетний срок Ковенского городничего —	49			
23.	Рапорт Бельчинскому о конфирмовании за новый трехлетний срок Ковенского городничего —	49			
24.	Рапорт Бельчинскому о конфирмовании за новый трехлетний срок Ковенского городничего —	49			

1.	Отношение Ковенскому Гражданскому Губернатору, о назначении Ковтуновича Ковенским городничим —	50			
2.	Рапорт Бельчинскому о отношении Коллежского секретаря Ковалевского, о выдаче ему 1820 года паспорта, для выезда в Житомир —	51.			
3.	Рапорт второклассного по случаю возвращения паспорта, по которому он отправился в Житомир —	52.			
4.	Рапорт Бельчинскому о отношении Коллежского секретаря Ковалевского, о выдаче ему 1820 года паспорта, для выезда в Житомир —	53			
5.	Рапорт Бельчинскому о отношении Коллежского секретаря Ковалевского, о выдаче ему 1820 года паспорта, для выезда в Житомир —	54.			

Отношеніе Господину Капитану Сперве о росписаніи свят. Николая у Его Императорскаго Высочества Александра Николаевича	55.	Получилъ Писарь Фирсовъ
24. Метр. Свидет. обыскчику Матвѣю Кирпичеву, уѣзд. дочери его Параскевы	56	Ему мочно

Мѣсяцъ Ноябрь

20. Репортъ Благочинному съ представл. выписи обыска обрядъ Очаков. мѣщ. Никит. Лукашевича, съ дочерью Ѳ. пос. Димит. Розанцы Вамон.	57.	
Репортъ Благоч. съ представл. денегъ шести руб. и шестьдесятъ		
за планъ Архангельскаго холмовскаго одесскаго Монастыря	58.	
Репор. Бл. о высылкѣ Попомаря съ указаніемъ по части	59.	

17

Метрическое Свидѣтельство дворянина Поликарпа Харьковскаго дочери Дарьи	60.	
8. Дек. Репортъ Благочинному съ представл. вѣдомости о денежныхъ сборахъ за 1843 годъ	61.	Чрезъ Сторожа Церкви
26. Репортъ Благочинному о полученіи безъ расходовъ 16 руб. 99 к.	62.	~~по [illegible]~~ Чрезъ Церк. Ч. С. Сторожа
~~Репортъ Благочинному о благосостояніи церкви за 2 половину 1843 года~~	63.	

Декабрь мѣсяцъ

16. Репортъ Благочинному о благосостояніи церкви за 2 половину 1843 года	63.	
О разрѣшеніи изъ церковной суммы выдавать второму церковному Сторожу Малованье	64.	

Репортъ съ представленіемъ вѣдомости о самыхъ денегъ въ пользу бѣдныхъ Духовнаго Званія 7 рублей и 85 коп. — 65.

— Съ представленіемъ вѣдомости о числѣ родившихся и умершихъ обоего пола казеннаго Селенія Збурьевки. — 66.

— Съ представленіемъ вѣдомости о числѣ проданныхъ и оставшихся къ 1844 году разрѣшительныхъ молитвъ и разнаго рода вѣнчиковъ. — 67.

— О высылкѣ новой книги для обыска — 68.

— О сдѣлкѣ въ Пономарнѣ пѣчкѣ и о передѣлкѣ разбитыхъ крестовъ. — 69.

— Отзывъ о причинѣ уменьшенія противу прошлаго года прибыльной Свѣчной Суммы. — 70.

Янв. 1844.

22. Отношеніе Командиру Фирве, одолженнымъ состоять [illegible] по случаю обрученія Александры Николаевны и [illegible] совершенно [illegible] — 71. Получили Писарь Фирсовъ

18

Селенія Збурьевки Священноцерковнослужителямъ.

Херсонская Духовная Консисторія послѣдовавшимъ ко мнѣ указомъ отъ 16 Декабря за № 8504, Предписала, дабы отчеты какъ то вѣдомости, о приходѣ, расходѣ и остаткѣ свѣчныхъ и церковныхъ суммъ, таковыя же о приходѣ расходѣ и остаткѣ свѣчь, формулярные списки о церквахъ, священноцерковнослужителяхъ и въ оценахъ и дѣтяхъ мужеска и женска пола, метричные книги а такъ же сумма собираемая въ пользу Гроба Господня пред-

ставлены были въ оную Консисторію от-
нюдь не позже 1го числа Февраля мѣсяца
будущаго 1843 года, съ таковымъ подтверж-
деніемъ, дабы щетъ деньгамъ какъ при
представленіи въ Консисторію такъ и
по документамъ веденъ былъ по вновь у-
новленному курсу на серебро. Почему опр-
ставленіи слѣдуемыхъ отъ Церкви Вашей
за прошедшій 1842 годъ годовыхъ отчетовъ
мнѣ отнюдь не позже какъ къ 15му числу наст-
ящаго мѣсяца Генваря, а такъ же и ото-
дабы щетъ деньгамъ по церковнымъ дуку-
тамъ и другимъ бумагамъ по управленію

Днѣпровскаго уѣзда пристава 1го стана

№ 76.

Генваря 8 дня 1843 года

казенного селенія Збурьевки приходскимъ Священникамъ.

Покорнѣйше прошу учинить въ Збурьевской церквѣ по метрическимъ книгамъ за 1837 и 1838 годы выправку точно ли у солдатки проживающей въ Голой пристанѣ Настасіи Загребыной родившійся сынъ незаконно прижитый Сергѣй крещенъ въ Збурьевкѣ и кто были воспріемниками ему и таковую выправку благоволитѣ прислать ко мнѣ въ скорости.

Д

Станоприставъ Дубскій

Д А

20

Збуйственное Сельское управление

№ 15

16 января 1813.

Священнику Збуйственной Святотроицкой церкви Стефану Лобачевскому.

Волостное Правление утвердило Мирный Приговор Збуйственного Сельского Схода о разделении цыркованной Сторожей, который Приговор, Сельское управление Нам, Полиц[illegible].

Старшина [illegible]

[illegible]

Мирный Приговор

1843 года 2. Генваря мы ниже по-
писавшиеся, Выборные составляющие
Збуйевскій Сельскій Сходъ. бывъ созваны
въ наше Сельское управленіе, гдѣ нучинили
Этотъ, приговоръ, въ томъ, что мы
изъ брака, на сей настоящій 1843
годъ. Другихъ, Сторожей въ Збуйевскомъ
Святотроицкой церкви, Нашего Селенія
Государственныхъ Крестьянъ, Луку Бо-
дара 55 лѣтъ. Андрея Кирыченко
50 лѣтъ, Которые Способны къ Этой
Должности, и надѣемся что они будутъ
исправлять во всей исправности изложен-
ною на нихъ обязанность небывалыхъ подъ-
домъ, и нападаніемъ, чистыми и добропоря-
дочнаго Поведенія, сіи люди, но мы Должны
находится не отлучно отъ Святотроицкой
церкви, и должны они отбыть Этую

Доржисорѣ

Котораго безъ ходатайства или [illegible]

Которые Приговоръ просимъ [illegible]

Сельскаго управленія представить

въ Журавское Волостное правленіе

на утвержденіе. Къ сему приговору

подписались: Выборный Федоръ Резь, Тимо-

фей Подгурный, Петръ [illegible], Петръ

[illegible], [illegible] Пилипъ, Ерасимъ Подо-

[illegible], [illegible], [illegible]

Федоръ [illegible], Семенъ [illegible], [illegible]

[illegible], [illegible] Дѣмъянъ [illegible]

[illegible], Федоръ [illegible], Ефремъ

[illegible]. Федоръ [illegible] Семенъ

[illegible] Петръ [illegible] [illegible]

[illegible]

[illegible] Петръ [illegible]

Стефанъ [illegible]

Петръ [illegible]

Священнику Стефану Лобачевскому.

Въ бытность Вашу въ домѣ моемъ, при отдачѣ отъ церкви своей за прошедшій 1842 годъ, годовыхъ отчетовъ, вы объявили мнѣ, что по дошедшему до васъ свѣдѣнію вы извѣстились, что прихожанка Ваша Г. Помѣщица Бурякова за нѣсколько лѣтъ умершихъ родителей своихъ, погребенныхъ въ приходѣ оне Вашемъ, прахъ сама собою безъ разрѣшенія начальства перенесла съ одного мѣста въ другое, надъ которымъ сотоварищь Вашъ священникъ Андрей Зеленкевичъ на имъ

новомъ мѣстѣ и отправлялъ пани-
хиду. Почему, точно ли слухъ сей,
дошедшій до васъ, справедливый,
я предлагаю Вамъ священнику Стефану
Лобачевскому, частнымъ образомъ, но
достовѣрно, изслѣдовать, спросивъ по
сему предмету сказаннаго и священ-
ника Зеленьковича, съ донесеніемъ мнѣ
о послѣдующемъ безъ малѣйшаго отла-
гательства времени. Генваря 17 дня, 1843
года. Благочинный, Протоіерей
Павелъ Погорѣловъ

№ 13

получ. 27 Генв. 1843 г.

23

Священнику Стефану Лобачевскому.

Въ слѣдствіе имѣющихся у меня предписа-
нія Епархіальнаго Начальства по составлен-
ному на оборотѣ сего росписанію, предлагаю
Вамъ Священнику Стефану Лобачевскому сочи-
нить проповѣди, которые и представить на
разсмотрѣніе мнѣ за 2 недѣли до дня ихъ
сказыванія, вмѣняя Вамъ въ непремѣнную
обязанность говорить по ученіи въ церквѣ и
изъ книги по Воскреснымъ и праздничнымъ
днямъ, не упустительно. 1843 года, Генваря
22 дня. Благочинный, Протоіерей
Павелъ Погорѣловъ

Священнику Стефану Лобачевскому

№ 84.

Въ Слѣдствіе указа, изъ Херсонской Духовной Консисторіи, послѣдовавшаго ко мнѣ отъ 25 генваря, сего года, за № 393, Вамъ Священнику Стефану Лобачевскому предлагаю, истребовавъ отъ дворянина Кирила Добровольскаго 2 листа гербовой по 90 коп: сереб: бумаги, на написаніе сыновьямъ его Ивану и Антону Метрическихъ Свидѣтельствъ, представить

ко мнѣ непремѣнно къ 3му числу на-
ступающаго мѣсяца Февраля. 1842
Года, Генваря 30 дня. Благочинный
Протоіерей Павелъ Ного
[signature]

25

Селенія Збурьевки Священникамъ
Стефану Лобачевскому и Андрею Зелень-
кевичу.

Списанную на оборотѣ сего, копію указа Херсон-
ской Духовной Консисторіи, состоявшагося пота-
ковому же указу святѣйшаго правительствующаго
сѵнода, о томъ дабы священники дѣтей раскольниковъ
желающихъ вступать въ законный бракъ съ
православными, вѣнчали бы несмотря на препятствія
ихъ родителей, якъ Вамъ Священникамъ Стефану
Лобачевскому и Андрею Зеленькевичу, для должнаго
вѣдѣнія и точнаго въ потребныхъ случаяхъ по оно-
му исполненія, препровождаю, съ тѣмъ, дабы Вы копію
указа сего, хранили бы для руководства въ Церковномъ
Архиву съ прочими Церковными документами
неутратно. 1843 Года, Февраля 11 дня. Благочинный
Иеи, Протоіерей Павелъ Ного
[signature]

№ 131

По секрет.

Указ Его Императорскаго Величества Самодержца Все-
российскаго из Херсонской Духовной Консистории благочинному
Протоиерею Павлу Покровскому. По Указу Его Император-
скаго Величества, Херсонская Консистория слушав Указ
Святейшаго Правительствующаго Синода Его Высокопре-
священству от 28 прошедшаго Октября, сего года за № 4680
последовавший, в коем изображено, что Его Сиятельство
Г. Обер Прокурор Святейшаго Правительствующаго Си-
нода и Кавалер Граф Николай Александрович Протасов, по с-
ужении Святейшаго Синода, от 13 Июля, сего года представлял
установленным порядком на Высочайшее благоусмотрение
Государя Императора определение об поставлении [?] Госу-
дарем Императором [illegible] в браки и права
раскольникам [illegible] своим [illegible]
[illegible] Его Императорское Величество [illegible]

[illegible]

Командира Батарейной № 1 батареи 13й полевой Артиллерийской бригады Капитана Жерве.

№ 123го

Февраля 24го дня

1843 года

С. Зобуревка.

Священнику Зобуревской Свято-троицкой Церкви Степану Лобачевскому. —

По случаю наступления Великаго поста, я покорнейше прошу Вашего Преподобия по препровождаемой при сем Исповедной Росписи, выисповедать и приобщить Св. Тайнам, Воинских Чинов вверенной мне батареи и по оной отметить кто был в исповеди и у святаго причастия, с Вашим

Засвидѣтельствованіемъ возвратить оную Комнѣ.—

Коллежскій Регистраторъ Иванъ Нестроевъ

Селенія Зборчевки 27

Священнику Стефану Лобачевскому и Діакону Василію Маркову

№ 225

Коллежскій Регистраторъ Иванъ Нестроевъ во свидѣтельство справданія своего въ дѣлѣ слѣдствіемъ производящемся о неисполненіи якобы имъ Христіанскаго обряда, поставилъ Зборчевскаго Государственнаго Крестьянина Гидулянова, почему нужнымъ наложу предъявить Вамъ осемь нешипстеми Вы къ устроенію его отъ

свидѣтельствы законныхъ причинъ,
или не состоитъ ли онъ съ нестро-
евымъ въ какомъ либо родствѣ,
отзывъ о семъ свой обязываетесь
вы и самомъ непродолжитель-
номъ времени представить
мнѣ 1843 года, Марта 9 дня.

Благочинный, Протоіерей
И. Погорѣлов

Селенія Збурьевки Священно-
служителямъ.

№ 345.

Полученная при Указѣ изъ
Херсонской Духовной Консис-
торіи, отъ 9 марта за № 1311
для приходской Церкви
Вашей, въ слѣдствіе выпис-
ки Вашей, книга камень
Вѣры въ 3 частяхъ, безъ
переписка, при семъ къ
Вамъ Священнослужи-

телямъ, для внесенія оной
въ Церковный архивъ,
мною чрезъ Пономаря
Илію Зеленькевича, по
селасться съ тѣмъ,
дабы о полученіи книги
сей я былъ бы отъ Васъ
увѣдомленъ. Апрѣля 20
дня, 1843. Благочинный
Протоіерей П. Погорѣ
левъ

№ 352

Полр. 24. Апр.
1843. год.

29

Священникамъ Стефану Лобачев-
скому и Андрею Зеленькевичу

Поелику 1-й изъ Васъ на предложеніе мое, отъ
1-го февраля, сего года, рапортомъ мнѣ
донесъ, что по развѣдываніи, относительно
перенесенія помѣщицею Бурячковою тѣлъ
умершихъ давно своихъ родителей, свѣдѣнія
ни отъ кого достовѣрнаго не могъ узнать:
то я нужнымъ щитаю снова предписать
Вамъ Священникамъ Стефану Лобачевскому
и Андрею Зеленькевичу — обѣимъ, дабы Вы дѣло
сіе имѣли въ виду, и тщательно о немъ

Секретнымъ образомъ старались бы развѣдывать, съ донесеніемъ мнѣ, по нѣкоторомъ времени, о послѣдующемъ.

Апрѣля 22 дня, 1843 года. Благочинный, Протоіерей Павелъ Погорѣловъ

№ 351

Получ. 24 Апрѣля 1843 года

30

Священникамъ Стефану Лабачевскому и Андрею Зеленькевичу

Предписывается симъ Вамъ донести мнѣ немедленно, пополнены ли неоказавшіеся при щетѣ мною Церковной суммы, 60 руб. ассиг. деньги церковнымъ Старостою или нѣтъ и почему. Апрѣля 22 дня, 1843 Года. Благочинный Протоіерей Павелъ Погорѣловъ

31

Селенія Бѣрьевки Священноцерковно-служителямъ.

№ 419.

По отсылкѣ представленныхъ Вами мнѣ причитающихся за прошедшій апрѣль мѣсяцъ Учителю Барановскому доходовъ, я нужнымъ нахожу предписать Вамъ, дабы Вы на будущее время при присылкѣ ему Барановскому таковыхъ доходовъ, въ своихъ донесеніяхъ обозначали бы, изъ какого именно собраннаго (количество денегъ) въ кружку за мѣсяцъ, слѣдуемая ему часть Вами посылается. 1843 года, Маія 15 дня. Благочинный Протоіерей

Павелъ Погорѣловъ

Селенія Збурьевки Священноцерков-
нослужителямъ.

Его Высокопреосвященство Гавріилъ Арак-
пискомъ Херсонскій и Таврическій и Кава-
леръ на репортѣ моемъ, при коемъ представ-
ленъ былъ возвращаемый при семъ рисунокъ
Жертвенника, дѣлаемаго въ приходскую Цер-
ковь Вашу, Государственною Крестьянкою
вдовою Марфою Коваленковою, соизволилъ
дать такову резолюцію, и изъясненную въ
послѣдовавшемъ ко мнѣ указѣ Херсонской
Духовной Консисторіи, отъ 6 Мая за
№ 2871. „дозволяется кончить работу

№ 426

Жертвенника, который и принять по-
томъ въ Церковь, съ обѣщаніемъ молит-
ся за вкладчицу." Почему къ должному
исполненію прописанной резолюціи Его
Высокопреосвященства, и предписываю
мною Вамъ. 1843 года, Маія 16 дня.

Благочинный, Протоіерей
П. Игорьевъ

33

Пристава
перваго
стана

Казенного Селенія
Збурьевки священ-
нику Стефану
Лобелевскому

№ 2292.

17 Мая 1843:

Покорнѣйше прошу
Вашего Благословенія
сегодня числа пожаловать
въ деревню рыбальную
помѣщика Литвинова
для привода людей къ
присягѣ по дѣламъ
о произшедшемъ взывъ
для того треба необхо-
димые куда и сей часъ
отправляюсь наслѣд-
ствіе. — для взыманія же
подъ счетъ вамъ обыва-
тельскихъ лошадей

предъявивъ сіе отношеніе
збурьевскому Сельскому
управленію которому
я здѣсь предписываю да
вать вамъ на сей предмѣтъ
лошадей безъ задержанія
приставъ 1. Стана Дубскій

Пристава
перваго
стана
Днѣпровскаго
уѣзда
№ 2288
17. Маія
1843. Года

селенія збурьевки приход-
скому священнику Сте-
фану Лобачевскому.

По производимому
мною слѣдствіямъ дѣлу
о бракосочитаніи збурь-
евскимъ священникомъ
Іраціономъ Зеленьковичемъ
бѣглой крестьянки по-
мѣщичьей Софіи Прилип-
киной съ збурьевскимъ
поселяниномъ Ѳедоромъ
Пулею прижитымъ ея
первомъ мужѣ необхо-
димо отъ Вашего
Благословенія удосто-
вѣреніе въ нижеслѣдую-
щихъ обстоятель-
ствахъ: дѣйствительно
ли помянутый священникъ

зеленькевичъ бракомъ сочиталъ при-
липкину и пулю, Если онъ то нынѣ
гдѣ находится, равно и церковнослу-
жители въ то время бывшіе состо-
ятъ ли на лицо въ Збурьевкѣ или
куда выбыли? а потому покорнѣй-
ше прошу Ваше Благословеніе
немедленно увѣдомить меня
о вышеозначенномъ какъ найско-
рѣе съ прилогомъ копій обыска
о сочетываніи 1834 года октября
29. дня помянутыхъ лицъ и съ акта
церковной книги на сей предметъ
хранившейся при церкви, для
пріобщенія къ настоящему дѣлу.

Степановый Приставъ Дубскій

Получ. 12 [illegible]

№ 286

Священнику Стефану Лобачев-
скому.

Къ производимому мною, по предписанію
Херсонской Духовной Консисторіи отъ 20
марта, за № 2037 ко мнѣ послѣдовавшему,
слѣдствіемъ дѣлу, о времени рожденія и
крещенія 14 класса Коммисара Панкратія
Шишунова дѣтей Даніила и Александра
нужно имѣть отъ жительствующихъ въ
селѣ Збурьевкѣ Штабсъ Капитана Нико-
лая Осаулова и дворянина Григорія Дудя
показанія, въ томъ, извѣстны ли они, что
дѣти помянутаго Коммисара Шишу-
нова, Даніилъ и Александръ рождены
точно въ законномъ бракѣ, и когда имен

но, кто изъ Священниковъ крестилъ ихъ,
и кто оныиъ былъ воспріемниками. По-
чему объ отобраніи въ означенной спискѣ таковы[хъ]
записи заприсягою при бытности депу-
тата со стороны Гражданской, по сему
дѣлу, Днѣпровскимъ Земскимъ Судомъ
откомандированнаго, Г. Пристава 1го
стана Дубскаго и представленіи таковыя
ко мнѣ вмѣстѣ съ присяжнымъ листомъ
всколь возможно-поспѣшной скорости
я Вамъ Священнику Стефану Лобачев-
скому предписываю съ тѣмъ, дабы Вы
къ сему дѣлу пріобщили бы исправку
изъ исповѣдныхъ росписей приходской

№ 497

(1го Іюня 842.

Священникамъ Стефану Лобачевскому
и Андрею Зеленкевичу.

36

Старшій Землемѣръ Межеваго Корпуса
Г. Змѣевъ, отношеніемъ своимъ отъ 6 Іюня
сего года № 84, на основаніи свода межевыхъ
законовъ тома 10го, статьи 238ой, дабы
припоручено ему изслѣдованіе межъ съ
слѣдующими смежниками, ко[торые] Г. Перекопу
селеніи Новою Маячкою, Любимовкою, Ан-
дреевкою, Западными Каирами, Горностаев-
кою, Большою Лепатихою, Чаплинкою, Ка-
ланчаками, Чалбасами, Збурьевкою и Ново
[illegible]
какъ со стороны Духовной, остановка
пріисканія межа предписано подвѣдом-
ственнымъ мнѣ Священникамъ, означенныхъ
селеній, чтобы оные потребовали отъ все-
медленно прибыли для привода къ при-
сягѣ понятыхъ, а для руководства отво-
дами или прикомандировали къ нему
въ поле нѣсколько изъ причетниковъ, спо-
собнаго писца, или находились сами, въ
противномъ же случаѣ всю вину [illegible]

исполненіи сего, могущее навлечь остановку
въ порученномъ по Указу Сената, дѣлѣ, сопря-
женномъ съ ущербомъ казны, подвергнутся стро-
жайшему взысканію по законамъ. Почему
какъ заучиненію мною справкою означенное
требованіе Г. Землемера Змѣева, дѣйствитель-
но непротивно Государственнымъ посла-
новленіямъ: то я, потому, ~~[illegible]~~
потребованію его, Вамъ для привода по присяж-
ныхъ понятыхъ, и прикомандированія для ру-
коприкладства одного способного изопри-
ставниковъ, или для того находящихся бы
сами, чинъ Вашъ Священникамъ Сте-
фану Лабачевскому и Андрею Земль-
кевичу предписываю 1843 года, Іюня 8 дня.

Благочинный, Протоіерей П.

Погорѣлокъ

Церкви Вашей, обытія семейства
Г. Шишунова въ исповѣди и причастіе
святыхъ таинъ съ 1815 по 1830 годъ. 1813
года, Іюня 2 дня. Благочинный,
Протоіерей Павелъ Поюр-
ловъ

Священнику Стефану Лобачевскому
№ 497.
Возрѣвшъ.

39

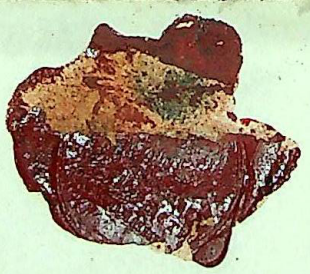

Священнику Стефану Лебачевскому № 466

по Збурьевкѣ.

40

Священнику Стефану Лобачевскому

№ 419.

Въ Збарыскѣ.

41

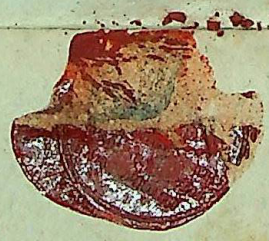

Священнику Стефану
Лобачевскому
№ 351 и 352
Въ Добрьевкѣ.

Священнику Стефану Лоба
чевскому
№ 345.
Изъ Збурьевки.

...утвенія от таинства брака. Высочайше соизволила пред-
ставленію Святѣйшему Сѵноду сдѣлать о томъ повелѣнное
распоряженіи, послѣдующія Его Высокопреосвященства
также указа послѣдовавшую таковую надъ тѣмъ подвѣдомые
Секретных сообщить сходно онымъ предметъ именную памяти
Духовному вѣдомству. Приказали: Къ точному исполне-
нію въ ... Высочайшаго Его Импера-
торскаго Величества повелѣнія послѣдующія Его Высо-
копреосвященства предписанія указанного Духовно-
му Правленію Херсонской Епархіи, ... от-
цу Благочинному ... объявленіе ... всемъ Свящ-
енникамъ. Декабря 22 дня 1842 года.

Священникъ Моисей Яковлевскій

Секретарь Матвѣевъ

Столоначальникъ Д. Заїончевскій

Съ подлинникомъ вѣрно: Благочинный
... Протоїерей Павелъ По...
[illegible]

Священнику ... Стефану ... № 965 ... въ Херсонъ

44

Священнику Стефану Лобачевскому

№ 131

Въ Збурьевкѣ

Священнику Стефану Лобачев
с колу
№ 821
Въ Добрянинъ.

45

Росписаніе.

1ое Въ день Великаго Пятка.

2ое Въ день Рождества Христова.

Благочинный, Протоіерей
П. Погорловъ

Священнику Стефану Лобачев-
скому

№ 63

въ Збурьевкѣ.

46

Збурьевское Волостное Правлен
разсмотрѣвъ Этотъ мирской п
Говоръ, нашло Его Правильно Сост
ленным, почему на основани
149й Статьи IIIи части полом
утвердивъ оный подписомъ обра
Збурьевскому Сельскому Управлен
для исполнения Генваря 10го дн
1843 года.

Засѣдатель Калабуховъ

Засѣдатель Сафон

Волостный Писарь Коновалов

Ад. 434

Пристава
1го Стана
Днѣпровскаго
уѣзда
№ 76й

Казеннаго Селенія Збурьевки
Приходскимъ Священ
никамъ.

Въ Збурьевку.

Съ нарочнымъ.

47

48

Благочинія входящимъ, веденъ былъ по вновь установленному курсу на серебро, Вамъ Священноцерковнослужителямъ предписывается. 1843 года, Генваря 2 дня.

Благочинный, Протоіерей

И. Погорѣлов

49

Священнику Стефану Лобачевскому

Подтверждаю Вамъ отобрать въ самоскорѣйшемъ времени присяжныя показанія отъ Капитана Есаулова и дворянина Дудя, нужныя къ дѣлу о времени и законности рожденія и крещенія дѣтей Пакратія Шишунова Даниила и Александра, коковыя и представить мнѣ, согласно посланному многоуже Вамъ предписанію, отъ 2 дня, минув-

№ 565.

Священнику Стефану Лобачевскому

№ 6-й

Изъ Зобрѣвскаго.

шаго мѣсяца Іюня, за № 2166 мъ
1843 года, Іюля 2 дня. Благочинный
Протоіерей П. Погорѣлов

Покорн. 10 іюня

50

Священнику Стефану Лобачевскому.

№ 579.

По смерти Селенія Голой пристань Священника Иродіона Зеленькевича, приключившейся ему въ Февралѣ мѣсяцѣ, 1841 года, осталось рогатаго его скота 1-на пара воловъ и три коровы съ теленками одно лѣтками, какъ значится изъ описи имущества его, каковый скотъ изъятъ на избереженіе сыномъ его, нынѣшнимъ сотоварищемъ вашимъ, Священникомъ Андреемъ Зеленькевичемъ. Почему, находится ли означенное количество скота у священника сего Андрея Зеленькевича въ цѣлости, и какой отъ онаго, съ 1841 года, по настоящее время послѣдовалъ приплодокъ, а предла-

гаю Вамъ Священнику Стефану Лобачевскому, дознавъ и осмотрѣвъ сами лично скотъ, донести мнѣ въ справедливости о послѣдующемъ въ немедлѣнномъ времени 1843 года, Іюля 10 дня. Благочинный Протоіерей Павелъ Погорѣловъ

Священноцерковнослужителямъ селенія Збурьевки со старостою Церковнымъ.

По повѣркѣ мною, заистекшую 1-ю половину, сего года, прихода и расхода денегъ и свѣчь, по гипуровымъ книгамъ, церкви Вашей, оказалось, что отъ прошедшаго года, оставалось къ Генварю мѣсяцу свѣчь, 1 пудъ 16 фунтовъ, съ 1-го Генваря по 1-е Іюля куплено оныхъ 8 пуд. 35 фунтовъ, изъ нихъ продано 10 пуд 12 фунт: остатка же неимѣется, а еще 1 фунтъ поступилъ въ продажу противу покупки, лишній, на лицо же нынѣ состоитъ свѣчей $17\frac{3}{4}$ фун: и кромѣ сего количества полагаю, что съ 1-го числа сего Іюля мѣсяца, по настоящее время, были такъ же свѣчи и въ продажѣ. Почему, дабы отвратить такого рода недоумѣніе, я предписываю Вамъ Священноцерковнослужителямъ и старостѣ Церковному, представить мнѣ въ немедлѣнномъ времени, справедливое свое объясненіе, отъ чего произошло, что съ 1-го Генваря по 1-е Іюля въ продажѣ свѣчь значится болѣе, чемъ въ-

№ 580

покупкѣ, именно расходъ свѣчь однимъ фунтомъ
привышаетъ приходъ, а сверхъ того, и состоящія
нынѣ въ наличіи $17\frac{3}{4}$ фунта свѣчь, и въ продажѣ
находящіяся (въ продажѣ) по настоящее число, съ
1го сего Іюля, откуда поступили, если были куп-
лены, то почему въ свое время и въ своемъ мѣстѣ
оныя свѣчи незаписаны, воля Вамъ вмѣстѣ съ тако-
вымъ объясненіемъ, чрезъ Церковнаго старосту пре-
ставить мнѣ и сальныя шнуровые приходорасходныя
книги для засвидѣтельствованія вѣрности записки въ нихъ
прихода и расхода Церковныхъ суммъ, поступи-
шихъ съ 1го Генваря сего года по 1о Іюля, по той
причинѣ, что по прописанному здѣсь обстоя-
тельству, я нынѣ свидѣтельствовать оныхъ книгъ
немогу. 1843 года, Іюля 10 дня. Благочинный
Протоіерей Павелъ Погорѣ

Исполнено

№ 10 Іюля 1843.

52

Селенія Збурьевки Священнослужите-
лямъ

Указомъ Херсонской Духовной Консисторіи
отъ 6 Маія сего года, за № 2899, послѣдовав-
шимъ ко мнѣ, предписано, одному изъ Васъ,
Вашъ Священнику Андрею Зеленькевичу вмѣ-
нить въ непремѣнную обязанность взять на
свое попеченіе глухонѣмаго брата своего
Антонія Зеленькевича. А потому обязанно-
стію моею щитаю я въ поддержаніе онаго
Антонія Зеленькевича въ пособіи запросить Васъ
непризнаете ли вы его благонадежнымъ

Къ исправленію пономарской должности при приходской своей церкви, о чемъ и предписывается Вамъ Священно служителямъ отцы въ свой приставъ комнѣ въ немедлѣнномъ времени. 1843 года, Іюля 10 дня. Благочинный Протоіерей Павелъ Погорѣловъ

Селенія Збурьевки Священно церковнослужителямъ.

Въ слѣдствіе отношенія Днѣпровскаго окружнаго управленія Государственныхъ Имуществъ отъ 3го Іюля сего, за № 3704, предписываю Вамъ при составленіи свѣдѣній о родившихся, умершихъ и бракомъ сочетавшихся показывать въ вѣдомости умершихъ отъ лихорадокъ, горячекъ, головной боли и поноса, подъ статьею лихорадокъ и горячекъ; умершихъ же отъ всѣхъ другихъ болѣзней, какъ то чахотки, водянки, кори и проч: подъ статьею обыкновенныхъ болѣзней (какъ то чахотки) умершихъ отъ оспы подъ статьею того имени. 1843 года Іюля 12 дня. Благочинный Протоіерей П. Погорѣловъ

№ 583

Корр. 16. Іюля 54

Священнику Стефану Лобачевскому

Его Высокопреосвященство Гавріилъ Архіепископъ Херсонскій и Таврическій и Кавалеръ, имѣя въ предметѣ быть въ Настоящемъ мѣсяцѣ, или въ послѣдующемъ затѣмъ въ городѣ Алешкахъ отъ 8 Іюля сего, за № 1733, предписалъ мнѣ, дабы всѣ ученные священники изготовили по одной или нѣсколько проповедей, для произнесенія ихъ въ Церквахъ, гдѣ служить Его Высокопреосвященство имѣетъ.

№ 601.

Въ слѣдствіе чего, о томъ дабы къ назначаемому его Высокопреосвященствомъ времени, Вы изготовили одну или двѣ проповѣди, симъ Вамъ священнику Стефану Лобачевскому понадлежащему предписывается, всѣ Вамъ по таковому случаю привести всё по церквѣ въ порядокъ, устройство и чистоту ивнѣ оной. 1843 года, Іюля 14 дня.

Благочинный, Протоіерей П. Погорѣлов

№ 610.

Священнику Стефану Лобачевскому.

Священникъ Селенія Голой Пристани Іерофей Славинскій репортомъ мнѣ донесъ, что сотоварищъ его Священникъ Александръ Заводовскій съ прочими священноцерковнослужителями невидѣлили ему должной части сѣнокоса, искосивъ безъ вѣдома его самъ лучшую траву, и остальную землю подцерковную испахавъ съ третинщиками, и хотя онъ Славинскій и требовалъ изъ искошеннаго или сѣна, довлѣемой себѣ части онаго, но священноцерковнослужители ему

въ томъ отказали, предоставляя ему
накосить себѣ тамъ, гдѣ нѣтъ уже
добраго ничего, — просить по сему дѣлу мо-
его распоряженія. А какъ по рапорту Свящ-
ника Славинскаго, я сотоварищу его священ-
нику Заводовскому съ прочими священно-
церковнослужителями предписывалъ, дабы
они священника Славинскаго до вмѣсто
частію сѣнокоса удовлетворили, но пред-
писаніе мое то отъ нихъ не выполнено
Поелику Священникъ Славинскій, о обидѣ (Воск
ется мнѣ вторично: то я потому Вамъ

по Луч. 27. Іюл. 56
1843.

Священноцерковнослужителямъ Селенія
Зоярьевки.

На основаніи указа Херсонской Духовной
Консисторіи, послѣдовавшаго ко мнѣ отъ
15 Іюля, за № 4691, къ свѣдѣнію даю Вамъ
знать, что при приходской церкви Вашей
3е Священническое мѣсто остается по
прежнему за учителемъ Елисаветградскихъ
Духовныхъ училищъ, Діакономъ Барано-
вскимъ. А потому высылку доходовъ отъ
своего мѣста, и имѣете ему своимъ по-

Рядкомъ продолжать. 1843 года, Іюля 26 дня. Благочинный, Протоіерей Павелъ Погорѣловъ

Получено 26. іюля 1843 г.

57

Священнику Стефану Лобачевскому.

Изготовляемыя проповѣди Вами, предлагаю Вамъ доставить лично мнѣ, по пріѣздѣ его Высокопреосвященства въ городъ Херсонъ, о которомъ пріѣздѣ, стараніе свое имѣйте дознать. 1843 года, Іюля 26 дня. Благочинный, Протоіерей Павелъ Погорѣловъ

№ 131.

получ 26 іюл 1843. 58

Священнику Стефану Лобачевскому

Заштатный пономарь Алешковской Выделенской Церкви Николай Добровольскій, какъ освѣдомился я, проживаетъ въ приходѣ Вашемъ. Почему, предписываю Вамъ, онаго Добровольскаго отыскавъ, велѣть ему, по касающемуся до него дѣлу, немедлѣнно явиться ко мнѣ. 1843 года, Іюля 26 дня. Благочинный Протоіерей Павел Покровскій

№ 1178

получ. 26. Іюл
1843. [illegible]

59

Сосенья Збурьевки Священноцерковному
Жителямъ.

Для припечатанія присланной Вами мнѣ
бѣлой книги, на записку Церковнаго Имущества,
имѣющейся отослаться въ Черемискую Кон-
систорію, предписываю Вамъ, на сургучъ
и покупорку оной книги, представить мнѣ
безъ замедленія времени, изъ Кошельковой
церковной суммы серебромъ пятьдесятъ
копѣекъ. 1843 года, Іюля 26 дня. Благочин-
ный, Протоіерей И. Ного-
[illegible]

№ 835

Исполненый (покуп 27. іюн) 60
1843

Священнику Стефану Ло-
бачевскому.

№ 41

По прошенію Священника [illegible]
ду Херсонской Духовной
Консисторіи свидетельства
о времени рукоположенія
рожденія и крещенія сына
Товарища Ива-
новскаго Вербицкаго
на Феодорка
по прошенію Стефа-
ну Григорія Вербицкаго
Судьи [illegible] [illegible]

въ Селенiи Збурьевкѣ нужно
имѣть въ вѣдомости о бытiи
семейства его изъ исто
вѣдныхъ росписей церк.
Вашей. А потому Вашъ
Священнику Стефану
Лобачевскому предлагаю
чинить таковую изъ
исповѣдныхъ росписей цер
ви своей о бытiи семейства
сказаннаго Полковаго

61

Селенiи Збурьевки Священнику
ковнокурсителямъ.

Въ слѣдствiе Указа Херсонской Духовной Крп, по
слѣдовавшаго ко мнѣ отъ 15 дня настоящаго мѣсяца
Iюля за № 4704 предписываю Вамъ, безъ малѣйшаго
замѣдленiя доставить мнѣ вѣрное свѣдѣнiе за
прошедшiй 1842 годъ о приходѣ, расходѣ и остаткѣ
вѣнчиковъ разныхъ сортовъ и листовъ разрѣшительной
молитвы, по означенной на оборотѣ сего вѣдомости
неожидая вторичнаго еще по сему предмету отъ меня
предписанiя; а на будущее время таковыя отчеты ка
догодно представляли мнѣ неупустительно вмѣстѣ съ
денежными отчетами, вслѣдствiе Вашъ для правильно
сти сообщенiя сего свѣдѣнiя непремѣнно на будущее
время вести щетъ продажи разнаго сорта вѣн
чиковъ разрѣшительныхъ молитвъ, а также
и вырученныхъ за нихъ денегъ кандидатскую пошлуровымъ
книгамъ 1843 года Iюля 27 дня. Благо
чинный Протоiерей П.
Погорѣловъ

№ 661

Сколько и какого достоинства вѣнчиковъ и молитвъ, содер[illegible] шедовъ, сколько къ тому вновь поступило, сколько продано [illegible] церкви

Названіе вѣнчиковъ	Покаи[illegible] цѣн[illegible] Руб	К[illegible]
1) Вѣнчиковъ	~~348~~	
а) Атласныхъ		60
б) Раззкрашенныхъ		1[illegible]
в) Разголоченныхъ		2
г) Разрѣшительныхъ молитвъ		5
Итого		

Изъ вырученной суммы уплачено на почтѣ при пересылкѣ денегъ

Затѣмъ отсылается въ такое то мѣсто

Вѣрно: Благочинный [illegible]

Получ. 29. Ав 1843. № 62

Казенного Селенія Збурьевки Священно и церковно служителямъ.

№ 714.

Къ должному исполненію Указа Херсонской Духовной Консисторіи, послѣдовавшаго ко мнѣ отъ 25 числа минувшаго Іюля мѣсяца, подъ № 4882, симъ Вамъ Священно и церковно служителямъ предписывается доставлять мѣстной полиціи непремѣнно свѣдѣнія всякой разъ когда случиться рожденіе двойней, тройней, уродовъ и прочихъ необыкновенныхъ родовъ 1843 года Августа 20 дня.

Благочинный, Протоіерей П. Погорѣлов

[illegible] — [illegible] — 24 Августа 1843. 63

Приставъ перваго стана

№ 4221.

21. августа 1843 года

Селенія Збурьевки приходскому священнику Стефану Лобачевскому

Въ слѣдствіе указа Днѣпровскаго уѣзднаго суда отъ 7. числа сего мѣсяца за № 1153 мѣ покорнѣйше прошу Ваше благословеніе по полученіи сего немедлено доставить ко мнѣ письменное свидѣтельство съ приложеніемъ церковной печати какого именно числа лѣта и года померла жена губернскаго секретаря Генбачева, присовокупивъ при

томъ къ какому церковному приходу принадлежалъ оный Генбачевъ? что необходимо къ дѣлу о духовномъ его завѣщаніи.

приставъ 1. Стана Дубскій

Поруч. 29. Ав. 1843. 64

Казеннаго Селенія Збурьевки Священно и церковнослужителямъ.

Въ слѣдствіе Указа Херсонской Духовной Консисторіи, отъ 11го Августа сего за № 5586, ко мнѣ послѣдовавшаго, предписывается Вамъ, поискавъ въ Архивѣ ввѣренной Вамъ Церкви, документъ, по которому совершенъ бракъ Очаковскаго мѣщанина Никиты Лукашева въ Збурьевской же Церкви съ дѣвицею Василисою дочерью поселянина Димитрія Резанцова, совершенный въ той Церкви, какъ видно изъ метричныхъ книгъ въ Консисторіи хранящихся, 1830 года, 22 Апрѣля представилибы оный ко мнѣ при репортѣ; буде же неотыщется при цѣ

никакихъ документовъ о бракѣ упомянутого Лукашева: то представили бы въ немедленномъ времени свой отзывъ, въ томъ, на чемъ вы основывались при совершеніи означеннаго брака, и по какимъ документамъ наименовали Никиту Лукашева Очаковскимъ мѣщаниномъ въ метричныхъ книгахъ.

1843 года Августа 26 дня.

Благочинный Прохоръ Ер[illegible]

Павелъ Изгорхов[illegible]

Получ. 28 Авгу 1843 года

Збурьевское Волостное Правленіе

съ 1511й 27го августа 1843

Селеніе Збурьевка

Казеннаго Селенія Збурьевки Священнику Стефану Собачевскому

Волостное Правленіе взявъ явившагося вѣдомое сего села Продавца воеводскаго Свѣчь Мальника, показывающагося изъ Города Херсона сыномъ Херсонскаго Мѣщанина Василія Кобыла, Матвѣя Кобыла, который здѣсь Продалъ тѣхъ Свѣчей поселянину Захарію Гаркушенку

10ть за 60 копѣекъ мѣдью, — остальные
въ силу указа Таврическаго Губернскаго
Правительства отъ 7го августа прош-
лаго 1835 года подъ № 36,72 чинъ
волостное Правленіе отобравъ
у него, коихъ оказалось съ тѣмъ сто
двадцать, и вырученными отъ про-
дажи за таковыя десять рублей
~~шестьдесятъ~~ девять съ половиною
~~Семьдесятъ~~ копѣекъ ассигнаціями
денегъ, которые свѣчи и деньги
сходно 11го пункта отдѣленія
111го. Высочайше утвержденнаго
въ 28й день августа 1808го года

Исполнено получ. 30 Августа 1843 года

16

М. Н.
Межеваго Корпуса
Старшаго Землемѣра
Титулярнаго Совѣтника
Петра Элиева. —
Августа дня 1843 года
№ 173.

Попедаетъ ... въ причтѣ
дѣячекъ невыс-
лакъ.

Села Збурьевска Священ-
нику

Благоволите ваше благо-
словеніе, на основаніи существую-
щихъ нынѣ законовъ, прибыть
въ занимаемую мною квартиру съ
крестомъ и Евангеліемъ для при-
вода понятыхъ къ присягѣ, дол-
жествующихъ находиться при
исполненіи мною дѣла, по указу
Межевой Канцеляріи по рѣшенію
Правительствующаго Сената Ме-
жеваго Департамента Казенной
бывшей пустопорожней Перекопской
степи, а для рукоприкладства
къ полевымъ запискамъ за нихъ отря-
дить кого либо изъ принятыхъ
способнаго писца. Старшій
Землемѣръ Элиевъ

67

доклада Коммиссіи духовныхъ
училищъ для обращенія въ пользу
Причта Свято троицкой церкви
Вашему Благословенію волостное
Правленіе при семъ Косьмая покорнѣйше
Проситъ о покрытіи сихъ почтить
увѣдомленіемъ, присовокупляя
Притомъ что продавецъ этихъ
Свѣчъ мальчикъ Кобынъ оста-
ется подъ присмотромъ Сѣзбуръ
Сѣскомъ Сельскомъ Управленіи
впредь до полученія объ немъ отъ
Сасъ бумаги.

Волостной Голова Соколовскій

Волостный Писарь Колокола

ПЕЧАТЬ ВОЛОСТНАГО ГОЛОВЫ БУРЬЕВСКОЙ ВОЛОСТИ

68

69

Старшему Священнику Стефану
Лобачевскому

№ 749

Въ Збурьевкѣ

Селенія Збурьевки Священнику Стефану Лобачевскому

№ 4221

Возбуждену

С

Священно и церковнослужителямъ

Въ слѣдствіе Указа Херсонской Духовной Кр[illegible] отъ 26 минувшаго Іюля за № 4228, послѣдовавшаго ко мнѣ, предписывается Вамъ, дабы Вы непремѣнно и неупустительно доставляли Мнѣ репортомъ по истеченіи каждого года, къ 1-му Февраля мѣсяца, свѣдѣнія о числѣ родившихся и умершихъ дѣтей, собственно Государственныхъ Крестьянъ особо мужескаго и особо женскаго пола, безъ означенія имени родителей и дѣтей, для сообщенія такаго свѣдѣнія мною Таврической палатѣ Государственныхъ имуществъ 1843 года Августа 21 дня. Благочинный Протоіерей П. Погорѣловъ

№ 4221

Старшему Священнику Стефану Лобачевскому

№ 714 и 728

Во Бобрьевскъ

...до мостъ?
...нащимъ разрѣшительную молитву осталось отъ прошедшихъ
1842 году, сколько затѣмъ осталось во 1843 году по такой то...

отъ прошедшихъ годовъ къ 1842 году осталось наличныхъ			Къ тому въ теченіи 1842 года поступило			Изъ того числа въ 1842 году продано и денегъ выручено			Затѣмъ во 1843 году осталось при церкви		
Число	Наличную сумму		Число	Наличную сумму		Число	Наличную сумму		Число	Наличную сумму	
	Руб.	Коп.		Руб.	Коп.		Руб.	Коп.		Руб.	Коп.
~~772~~			1								
~~2~~	~~58 3/7~~		4	2	40	1	1	~~40~~	3	2	40
294	3	36 5/7	50	—	28 4/7	49	1	30 5/7	295	6	37 3/7
25	—	72 4/7	25	—	42 6/7	14	1	20	26	1	25
13	—	15 ~~[illegible]~~	20	1	14 2/7	10	2	25	23	3	28 2/7

Протоіерей П. Покровскій

Священнику Стефану Лобачевскому

№ 661.

Изъ С. Зебрасокъ.

72

товарища Федора Вербицкаго
въ Исповѣди и причастіи
съ. таинъ, съ 1826 года
по 1843, и что по оной
въ выпускѣ окажется,
обязываетъ немедленно
распортовать лицъ
съ представленіемъ и за-
мѣнъ свѣдѣній семейства
Вербицкаго изъ Исповѣд-
ныхъ росписей, слово въ
слово. Іюля 27 1843. Бла-
гочинный Протоіерей П. Погорѣлъ

Священнику Стефану Лобачевскому

№ 641

Въ Збарьевкѣ

Священнику Стефану Лобачевскому

№ 635, 636, 637 и 638

18 Февраля

Священнику Стефану Лобачевскому пред-
писываю, съѣхавъ безъ отложно въ слѣдую-
щее воскресенье 18 числа сего Іюля въ селеніе
Голерь пристань, оттуда отправиться
со всѣми тамошними священноцер-
ковнослужителями на подъ церковную
изъ земли, дознать, точно ли Свя-
щенникъ Заводовскій с прочими Свя-
щенноцерковнослужителями завладѣли
всею подцерковною землею и недали
довлѣемой части сѣнокоса священнику
Славинскому, и буди оставили для него
то какую именно часть земли, и имѣ-
ется ли на ней (удобная) способная

травахъ сѣнокосу или нѣтъ, и послѣ-
дующемъ обязываетесь рапортовать
мнѣ для донесенія по сему цѣлу
высшему начальству на усмотрѣ-
ніе, если и засимъ они между собою
за траву [illegible] не сойдутся. 1845
года, Іюля 15 дня. Благочинный
Протоіерей П. Погорѣлов

Священнику Стефану Лобачевскому

№ 601.

Въ Збырьевкѣ

Священнику Стефану Лобачевскому

№ 583

Изъ Збарыскъ.

Получено 14го Сентября
1843го года.

78

Священнику Стефану Лобачевскому.

Смотритель Херсонских Духовных Училищъ
Кандидатъ Павелъ Вартминскій отноше-
ніемъ своимъ отъ 20 числа минувшаго Іюля
мѣсяца за №130, проситъ Меня на основаніи
устава Духовныхъ училищъ, дабы всѣ дѣти
мужескаго пола Священно-церковному жителю
состоящіе въ вѣдѣніи Моемъ, способные пола-
тамъ къ поступленію въ Училище были пред-
ставлены родителями ихъ въ Херсонское Духо-
вное училище, къ 1му сентября сего года.
Почему, какъ по справкѣ съ клировою вѣдомо-
стію церкви Вашей, за прошедшій 1842 годъ, дья-
чковскій сынъ Аликсѣй Синькевичъ имѣетъ
уже отъ роду 8ми лѣтъ: то потому предпи-
сывается Вамъ объявить отцу его дьячку Ди-
рію Синькевичу, и носить дабы онъ означеннаго сына своего
Аликсѣя, и объявленія ему сей бумаги, предста-
вилъ бы въ Херсонское Училище для обученія

№ 483.

Священнику Стефану Лоба-
чевскому
№ 565

Въ Збурьевкѣ.

отрепортовавъ Мнѣ о послѣдующемъ
1843 года сентября 3 дня. — Благо
чиннымъ Протоіерей
Павелъ Погорѣлъ

79

Приставъ
перваго
стана
№ 4550й

5. Сентября
1843 года

Селенія Збурьевки приход-
скому священнику Сте-
фану Лобачевскому.

Покорнѣйше прошу
Вашего Благословенія
по полученіи сего въ
тоже время прямо
съ Михайловки пожа-
ловать въ деревню
помѣщика штабсъ
ротмистра Алек-
сѣя Алексѣевича
не строева съ требами
для привода и годно
къ присягѣ по само
нужнѣйшимъ дѣламъ;
для производства
коихъ я сей часъ от-
правляюсь туда

и чтобъ васъ напрасно
неожидать по спѣшитѣ
ибо священникъ Зеленке
вичь отлучился въ городъ
Херсонъ, — подъ съѣздъ ваш
прилагаю здѣсь откри
тое предписаніе по которому
Михайловская Экономія
обязана дать подводу

приставъ 1. Стана Дубскій

Получ. 10. Сентября
1843. года

80

Збурьевское
Волостное
Правленіе

№ 1592
9 Сентября 1843

Казеннаго Селенія Збурьевки
Священнику Стефану
Лобачевскому.

Херсонскій Мѣщанинъ Ко-
бынъ вторично пойманъ
(его числа въ продажѣ
по домамъ въ Селеніи Збурь-
евкѣ восковыхъ Свѣчъ.
и какъ засимъ разомъ
подлежитъ Суждению
по законамъ, желая
избѣгнуть правосудія

Скрылся, отобранные мне при
Призбурьевскихъ Государственныхъ
Крестьянахъ Ивану Метику и
Сазону Пирогу десять восковыхъ
Свѣчей, Прошу Вашему Бла-
словенію волостное правленіе
Посылая, просить о полученіи
оныхъ, и о распоряженіи Вашемъ
Посему Увѣдомленія

Волостный Голова Соколовскій

ПЕЧАТЬ ВОЛОСТНАГО ГОЛОВЫ ЗБУРЬЕВСКОЙ ВОЛОСТИ

Волостный Писарь Коноваловъ

Казеннаго Селенія Збурьевки Священно и Цер-
ковнослужителямъ.

№ 810.

Подтверждается Вамъ, выполнить мое
предписаніе, посланное Вамъ отъ 26 го минуя-
шаго августа, за № 449, о доставленіи ко мнѣ до
кулжита, по которому совершенъ бракъ оча-
ковскаго мѣщанина Никиты Лукашева дѣ-
вицею Васильевою, буди же, не имѣется, то
представили бы отъ сего свой по сему предмету
ту. 1843 года, сентября 10 дня. Благочинный
Протоіерей Павелъ Погорѣловъ

Получ. 22 дня Сентября
1843.

82

Селенія Збурьевки Священно и церковно-
служителямъ.

Въ слѣдствіе Указа Херсонской Духовной
Консисторіи, отъ 30 Іюля за № 5071, посылается
Вамъ присемъ, и для Церкви Вашей, книжка
-поучительныя Слова Харьковскаго Крестовоздвиженскаго
Священнаго Инокентія Епископа, подъ
названіемъ первая седмица великаго поста
съ тѣмъ, дабы Вы слѣдуемыя за оную
деньги серебромъ одинъ рубль, да пересылочныхъ
къ онымъ, двѣ копѣйки серебромъ еще, предъ-
явили мнѣ съ полученіемъ сей книги, для
отсылки оныхъ куда слѣдуетъ. 1843 года
Сентября 10 дня.

Благочинный Про-
тоіерей Поевелъ Погорѣлов

№ 811.

получено 22го Сентября.
1843го Года. 83

Священнику Стефану Лобачевскому.

По силѣ Указа Херсонской Духовной Консисторіи, отъ 31го минувшаго августа за № 5909, препровождаю при семъ къ Вамъ Консисторское свидѣтельство, наложенное наблюденіемъ при священнослуженіи съ извѣщеніемъ Васъ, что Вы въ присвоенномъ Вамъ по отношенію къ другимъ мѣстнымъ священникамъ, опредѣленные старшимъ, за усердное стараніе о пользѣ и благолѣпіи церкви, Веля Вамъ по полученіи свидѣтельства, репортовать Мнѣ; присовокупляя, что, о томъ, дабы прочіе мѣстные священно-церковнослужители повиновались бы Вамъ, въ законныхъ распоряженіяхъ Вашихъ по церкви, относительно пользъ оной, Мною имъ вмѣстѣ съ симъ подлежащему предписано. 1843 года, сентября 10 дня. Благочинный Протоіерей П. Богоявленъ.

№ 808.

Получ. 22 Сент. 1843 года 84

Священнику Стефану Лобачевскому.

Въ слѣдствіе отношенія Днѣпровскаго Земскаго суда, послѣдовавшаго ко Мнѣ отъ 14го сентября за № 8498, состоявшагося подѣлу, о удавившейся девятимѣсячной дочери проживающаго въ селѣ Збурьевкѣ Козака Золотоноскаго уѣзда села Матвѣевки, Димитрія Богуславскаго, Степанидѣ, къ коему прикосновенны и Вы, предписывается Вамъ безъ замедленія времени доставить Мнѣ свой отзывъ, какія причины побуждали Васъ, помянутую скоропостижно умершую дочь Козака Богуславскаго Стефаниду, безъ должнаго освидѣтельствованія Земскою полиціею и лѣкарями, послѣ случившагося событія, погребети на другой день? 1843 года сентября 18 дня. Благочинный Протоіерей Павелъ Погорѣлъ

№ 876

Ноябр. 21. Сент. 1847.

85

Надзирателя Семена Зубрева объявить выговором.

Въ дополненіе къ предписанію Вашему отъ 9 Іюня сего года за № 2187, имѣю честь увѣдомить Васъ, что отставной Вашей команды унтеръ-офицеръ Аѳанасій Ѳедоровъ, по отправленіи его изъ Тобольска, 1) не явился въ Ишимскій городничій, 2) не явился въ Ишимскій земскій судъ, 3) не явился въ Ишимскій уѣздный судъ, 4) не явился въ Ишимскій уѣздный казначейскій, 5) не явился въ Ишимскій уѣздный полицейскій, 6) не явился въ Ишимскій уѣздный почтовый, 7) не явился въ Ишимскій уѣздный земскій, 8) не явился въ Ишимскій уѣздный судебный, 9) не явился въ Ишимскій уѣздный полицейскій, 10) не явился въ Ишимскій уѣздный почтовый, 11) не явился въ Ишимскій уѣздный земскій, 12) не явился въ Ишимскій уѣздный судебный, 13) не явился въ Ишимскій уѣздный полицейскій, 14) не явился въ Ишимскій уѣздный почтовый, 15) не явился въ Ишимскій уѣздный земскій, 16) не явился въ Ишимскій уѣздный судебный, 17) не явился въ Ишимскій уѣздный полицейскій, 18) не явился въ Ишимскій уѣздный почтовый, 19) не явился въ Ишимскій уѣздный земскій, 20) не явился въ Ишимскій уѣздный судебный, 21) не явился въ Ишимскій уѣздный полицейскій, 22) не явился въ Ишимскій уѣздный почтовый, 23) не явился въ Ишимскій уѣздный земскій, 24) не явился въ Ишимскій уѣздный судебный, 25) не явился въ Ишимскій уѣздный полицейскій, 26) не явился въ Ишимскій уѣздный почтовый, 27) не явился въ Ишимскій уѣздный земскій, 28) не явился въ Ишимскій уѣздный судебный, 29) не явился въ Ишимскій уѣздный полицейскій, 30) не явился въ Ишимскій уѣздный почтовый, 31) не явился въ Ишимскій уѣздный земскій, 32) не явился въ Ишимскій уѣздный судебный, 33) не явился въ Ишимскій уѣздный полицейскій, 34) не явился въ Ишимскій уѣздный почтовый, 35) не явился въ Ишимскій уѣздный земскій, 36) не явился въ Ишимскій уѣздный судебный, 37) не явился въ Ишимскій уѣздный полицейскій, 38) не явился въ Ишимскій уѣздный почтовый, 39) не явился въ Ишимскій уѣздный земскій, 40) не явился въ Ишимскій уѣздный судебный, 41) не явился въ Ишимскій уѣздный полицейскій, 42) не явился въ Ишимскій уѣздный почтовый, 43) не явился въ Ишимскій уѣздный земскій, 44) не явился въ Ишимскій уѣздный судебный, 45) не явился въ Ишимскій уѣздный полицейскій, 46) не явился въ Ишимскій уѣздный почтовый, 47) не явился въ Ишимскій уѣздный земскій, 48) не явился въ Ишимскій уѣздный судебный, 49) не явился въ Ишимскій уѣздный полицейскій, 50) не явился въ Ишимскій уѣздный почтовый, 51) не явился въ Ишимскій уѣздный земскій, 52) не явился въ Ишимскій уѣздный судебный, 53) не явился въ Ишимскій уѣздный полицейскій, 54) не явился въ Ишимскій уѣздный почтовый, 55) не явился въ Ишимскій уѣздный земскій, 56) не явился въ Ишимскій уѣздный судебный, 57) не явился въ Ишимскій уѣздный полицейскій, 58) не явился въ Ишимскій уѣздный почтовый, 59) не явился въ Ишимскій уѣздный земскій, 60) не явился въ Ишимскій уѣздный судебный, 61) не явился въ Ишимскій уѣздный полицейскій, 62) не явился въ Ишимскій уѣздный почтовый, 63) не явился въ Ишимскій уѣздный земскій, 64) не явился въ Ишимскій уѣздный судебный, 65) не явился въ Ишимскій уѣздный полицейскій, 66) не явился въ Ишимскій уѣздный почтовый, 67) не явился въ Ишимскій уѣздный земскій, 68) не явился въ Ишимскій уѣздный судебный, 69) не явился въ Ишимскій уѣздный полицейскій, 70) не явился въ Ишимскій уѣздный почтовый, 71) не явился въ Ишимскій уѣздный земскій, 72) не явился въ Ишимскій уѣздный судебный, 73) не явился въ Ишимскій уѣздный полицейскій, 74) не явился въ Ишимскій уѣздный почтовый, 75) не явился въ Ишимскій уѣздный земскій, 76) не явился въ Ишимскій уѣздный судебный, 77) не явился въ Ишимскій уѣздный полицейскій, 78) не явился въ Ишимскій уѣздный почтовый, 79) не явился въ Ишимскій уѣздный земскій, 80) не явился въ Ишимскій уѣздный судебный, 81) не явился въ Ишимскій уѣздный полицейскій, 82) не явился въ Ишимскій уѣздный почтовый, 83) не явился въ Ишимскій уѣздный земскій, 84) не явился въ Ишимскій уѣздный судебный, 85) не явился въ Ишимскій уѣздный полицейскій, 86) не явился въ Ишимскій уѣздный почтовый, 87) не явился въ Ишимскій уѣздный земскій, 88) не явился въ Ишимскій уѣздный судебный, 89) не явился въ Ишимскій уѣздный полицейскій, 90) не явился въ Ишимскій уѣздный почтовый, 91) не явился въ Ишимскій уѣздный земскій, 92) не явился въ Ишимскій уѣздный судебный, 93) не явился въ Ишимскій уѣздный полицейскій, 94) не явился въ Ишимскій уѣздный почтовый, 95) не явился въ Ишимскій уѣздный земскій, 96) не явился въ Ишимскій уѣздный судебный, 97) не явился въ Ишимскій уѣздный полицейскій, 98) не явился въ Ишимскій уѣздный почтовый, 99) не явился въ Ишимскій уѣздный земскій, 100) не явился въ Ишимскій уѣздный судебный.

Ваши мнѣ неопустительно ибо дальнаго продолженія времени донесено для увѣдомленія отъ Его Высокопреосвященства 1843 года сентября 24 дня Благочинный Протоіерей

П. Погорѣловъ

№ 916.

Священнику Стефану Лобачевскому.

къ производящемуся по Указу Херсонской Духовной Консисторіи слѣдствіемъ дѣлу, о законности и времени рожденія и крещенія дочери Коллежскаго Ассесора Григорія Сочавца-Федоровича Евдокіи, нужно имѣть выписку изъ Метрическихъ исповѣдныхъ росписей книгъ церкви Вашей, бывалъ

ли оный Сочавецъ — Сведо
ѳичь съ Семействомъ с
имъ у Исповѣди и пр
частія св. таинъ въ
приходѣ Вашемъ, какъ
въ отзывѣ своемъ, от
номъ отъ него по изъяс
ненному дѣлу, онъ п
казалъ. А потому предпис
дается Вамъ, учинивъ
вытесь изъ Исповѣдныхъ
росписей Церкви своей, съ

получ. 3. окт.
1843. года

87

Селенія Збурьевки Священно и церковно-
служителямъ.

№ 923

Заготовленный Вами отъ репортъ, о томъ, что въ
архивѣ церковномъ неокачалось документа,
по которому обвѣнчанъ Очаковскій мѣщанинъ
Никита Лукашевичъ, возвращаемый у сего Вамъ,
по случаю неумѣстного подписа въ немъ
церковнаго старосты, я предписываю Вамъ,
изготовить тиковыми новый и прислать мнѣ безъ ма-
лѣйшаго замедленія, обозначивъ въ ономъ
месяцу прочаго такъ: что кроме дьячка
Захарія Синькевича, который находится въ
отлучкѣ, а по возвращеніи съ оной имѣетъ свой
отзывъ по предмету вышеизъясненному особо
отъ себя представить. 1843 года сентября 30 дня.

Благочинный, Протоіерей Павелъ
[illegible]

880

Священнику Стефану Лобачев-
скому.

№ 939.

Репортомъ своимъ Вы донесли
мнѣ, что Коллежскій Ассесоръ
Григорій Сочевецъ съ Семействомъ
своимъ съ 1820 по 1837 годъ
по исповѣднымъ, церкви Ва-
шей, книгамъ, бывшимъ у
исповѣди и причастія Св.
Таинъ записаннымъ сос-
тоитъ, но выписи самой то-
му, при томъ репортѣ
неприложили, въ слѣдствіе

оной моего требованія. И
потому снова предлагаю
Вамъ, слѣдуемую Вы
изъ Исповѣдныхъ росписей
за тѣ годы, въ коихъ Сем
ство Г. Сѣчавца значитъ
въ оныхъ записанныхъ,
немедленно представить
мнѣ. 1843 г. Октября
в днѣ. Благочинный
Протоіерей Павелъ Пого
рѣлевъ

Священнику Стефану Лобачевскому.

№ 3016

Въ слѣдствіе Указа Херсонской Духовной Консисторіи, послѣдовавшаго ко мнѣ, отъ 2 ноября сего, за № 7364, предписывается Вамъ, дабы Вы, выписавъ изъ обыскной книги копію съ поручительной подписки обстоятельственности къ бракосочетанію Очаковскаго мѣщанина Никиты Лукашевича съ дочерью Збурьевскаго поселянина Димитрія Рѣзанцова, Василисою, повѣнчанныхъ въ 1830 году, апреля 22 дня, и немедленно представили бы ко мнѣ оную при репортѣ 1843 года, ноября 10 дня. — Благочинный Протоіерей Павелъ Погорѣлевъ

Священнику Стефану Лобачевскому.

№ 1043.

По полученіи отъ пономаря Губенки бумагъ, предлагаю Вамъ, немедлѣно отправить оныя изъ селенія Збурьевки — далѣе по трактуво ввѣренную мнѣ часть Благочинія, пономарем Церкви своей Иліею Земельковичемъ, такъ какъ приняла и до него очередь разсылки бумагъ; когда же именно Вами онъ отправленъ будетъ, имѣете мнѣ отрепортовать къ свѣдѣнію. 1843 года Ноября 15 дня Благочинный Протоіерей Павелъ Ного

Орлов

20 е Д.
1871.

91

Селенія Збѣрьевки Свящ, еннокл, церковнослужителямъ со старостою Церковнымъ.

Присланныя Вами, на выписку метрическихъ листовъ, съ печатными пробѣлами, и исповѣдной росписи, на 1841 годъ, излишне деньги ассигнаціями шестнадцать рублей и девяносто девять копѣекъ, присемъ къ Вамъ Свящ, еннокл, церковнослужителямъ и старостѣ, возвращаются, для обращенія ихъ въ церковь, по принадлежности, съ тѣмъ, дабы о полученіи оныхъ денегъ Вами увѣдомленъ я былъ, въ непродолжительномъ времени. 1841 года, декабря 17 дня.

Благочинный, Протоіерей Павелъ Погорѣловъ

№ 1100

Селенія Збурьевки Священноцерковному-
отителямъ.

Къ должному исполненію Указа Херсон-
ской Духовной Консисторіи отъ 20 дека-
бря, за № 6630, послѣдовавшаго, како-
вымъ предписано мнѣ, всѣ годовые отче-
ты, слѣдуемыя за сей 1843 годъ, по вѣдо-
мству моему, представить въ оную во в-
сей исправности и въ непремѣнно непоз-
же перваго числа Февраля мѣсяца,
будущаго 1844 года, — Вамъ Священноцер-
ковнаго отителямъ предписывается, съ

№ 1151

дуемыя за означенный годъ, кои Церк.
Вашей отчеты, какъ то: вѣдомости
о приходѣ, расходѣ и остаткѣ свѣчныхъ
и церковныхъ суммъ, таковыя же о при-
ходѣ расходѣ и остаткѣ свѣчъ, Фор-
мулярные списки о Церквахъ. Священно-цер-
ковно служителяхъ, на оконахъ и дѣтяхъ
мужеска и женска пола, Метрическія
книги, вѣдомости о приходѣ, расходѣ
и остаткѣ разрѣшительныхъ молитв
и вѣнчиковъ, а также и свѣдѣніе о чи-
родившихся, бракомъ сочетавшихся и умер-

шихъ обоего пола людяхъ, собствен-
но государственныхъ крестьянъ, доставить
мнѣ всенепремѣнно къ будущему Генварю,
восемнадцатому числу, 1844 года, во всей
ихъ исправности и поочности. 1843
года Декабря 30 дня. Благочин-
ный Протоіерей Павелъ
Погорѣлов

~~106~~ 94

Священнику Стефану Лобачевскому

№ 1151

Въ Збурьевкѣ

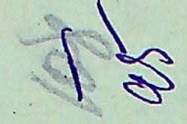

Свѣтленнику Стефану Лобачевскому

№ 1043

въ Збурьевкѣ

Священнику Стефану Лобачевскому

№ 1016.

Въ Збурьевкѣ.

Священнику Стефану Ло
бачевскому
№ 939
въ Збурьевкѣ.

Священнику Стефану Лабачевскому

№ 923

Вл. Дрыбовск. —

98

1820 по 1839 годъ, былъ ли
дѣйствительно означенный
чиновникъ съ семействомъ
ни-скоемъ у исповѣди и св. при
частія, мнѣ оную прис
лать неукоснительно
при своемъ рапортѣ. 184[illegible]
сентября 25 дня. Бла
гочинный, Протоіерей
П. Подорловъ.

99

Священнику Стефану Лобачевскому

№ 916

Въ Збурьевкѣ

Священнику Стефану Лобачевскому

№ 300

въ Збурьевкѣ

Священнику Стефану Лобачевскому

№ 876

Въ Збурьевкѣ.

Священнику Стефану Лобачевскому

№ 783

въ Збурьевкѣ

1843. Год

102

Командира Батарейной № 1-й батареи 13-й полевой Артиллерійской бригады Капитана Жерве. —

№ 890-й

Декабря 6-го дня 1843-го года

Сніе Збурьевка днѣпровскаго уѣзда

Збурьевской Свято-троицкой Церкви Священнику Стефану Лобачевскому. —

У

Указомъ Святѣйшаго Правительствующаго Синода, отъ 31-го числа Минувшаго Августа мѣсяца, Согласно съ представленіемъ присудствующаго въ Святѣйшемъ синодѣ, Оберъ Священника Арміи и Флотовъ Протоіерея Василія Кутневича, предписано Мастеровыхъ Ввѣренной мнѣ батареи Павла Тимофѣева и Федора Никитина заблудодѣяніе предать Церковной Эпитиміи на три года и шесть мѣсяцовъ, съ исполненіемъ оной въ Свободное отъ службы время подъ присмотромъ Духовнаго отца, который въ отлученіи ихъ Тимофѣева

и Никитина отъ причастія Св.хъ таинъ и допущенія къ оному смотря по плодамъ раскаянія ихъ въ прегрѣшеніи, руководствовался бы 102.м правиломъ 6.го Вселенскаго собора и указомъ Святѣйшаго Синода 1780.го года Марта 21.го дня; а въ смертномъ случаѣ 5.м правиломъ Св.го Григорія Нисскаго. —

Во исполненіе вышеозначеннаго указа Святѣйшаго Правительствующаго синода и согласно отзыва Оберъ Священника Арміи и флотовъ Протоіерея Василія Кутневича отъ 30.го Октябрь за №3584.мъ переданнаго мнѣ въ предписаніи Командира бригады Господина Полковника и Кавалера Мейера отъ 19.го Ноябрь за №2500.мъ честь имѣю увѣдомить Ваше Превелебіе, и присовокупить что Мастеровые Павелъ Тимофѣевъ и Федоръ Никитинъ, для исполненія возложенной на нихъ Церковной Эпитиміи будутъ Командированы въ свободное отъ службы время, къ Вашему Превелебію. —

Кашинъ Перв.

В данном деле
пронумеровано
„103" (сто три листов
„7" января 1949 г.

Архивариус

Перевірено 103 аркуші
09 02 05 [illegible] 07.04.2016