

علاوه بر آن ۴۹ نوع محصول دیگر نیز در آبادیهای کشور موجود بوده که چهار تن آنها (سوسن، آرد، آرد نخود، بادام) اختصاص داده شده و در برآوردن آنها چهار نوع محصول برتر به جهت باج کد آنها مشخص گردیده است.

برای یک سو خندان برآوردن نوع محصولات برآوردی را که کد آنها در این چهار تن و پنج گرده تعیین و چند نوع محصولات از آن کد بر یک از آنها هیچ یک برود.

نام محصول	کد	نام محصول	کد
آردن	۰۱	سکنجب	۳۱
آپرس	۰۲	سیب زمینی	۳۲
آرد نخود	۰۳	سیر	۳۳
انقوزه	۰۴	شادمان	۳۴
بادام	۰۵	شبه	۳۵
باقلا	۰۶	شغن	۳۶
بزرگنی که در قیفا	۰۷	شیرشفت	۳۷
مشغن شده است	۰۸	صیفیجات	۳۸
برنج	۰۹	طابی	۳۹
بزرگ	۱۰	عدس	۴۰
چمنب کوکک	۱۱	فلفل	۴۱
پیاز	۱۲	قره گره	۴۲
توتون	۱۳	کمان	۴۳
محصولات جاری که در قیفا	۱۴	کوکب	۴۴
مشغن شده است	۱۵	کمد	۴۵
جو	۱۶	کنجد	۴۶
چغندر	۱۷	کفت	۴۷
حب	۱۸	کشیرا	۴۸
غیر	۱۹	گاردان	۴۹
غریزه	۲۰	گرمک	۵۰
غصیل	۲۱	مخدر	۵۱
خیار	۲۲	نوجرمینی	۵۲
ذرت	۲۳	کینند	۵۳
زردچوبه	۲۴	لب	۵۴
زعفران	۲۵	لوبیا	۵۵
زیره	۲۶	ماش	۵۶
سایر غلات	۲۷	ماشک	۵۷
نیامات هودادی	۲۸	منداب	۵۸
نیامات کفی	۲۹	نیامات مطز رنگی	۵۹
سایر حبوبات	۳۰	نخود	۶۰
سبزیجات	۳۱	نیشکر	۶۱
یولاف	۳۲	سبزدان	۶۲
نوغان	۳۳	یونجه	۶۳
	۳۴	سایر محصولات	۶۴
	۳۵	بادام زمینی	۶۵
			۶۶
			۶۷

محصولات عمده دائمی (سوسنهای ۹۳ تا ۱۲۳)

منظور از محصول دائمی انواع باغ و گلستان میباشد و این مورد نیز از روش معمول درباره محصولات عمده زراعی پیروی شده یعنی که برای هر نوع درخت میوه موجود در آن آبادیهای متعلق از چند نوع تعیین یافته و بقیه محصولات میوه که تحت عنوان سایر محصولات عمده دائمی سوسنهای ۱۲۴ تا ۱۲۷ ذکر شده است.

در برآوردی که این نوع محصولات دستاورد وجود داشته ذکر بهترین نوع آنها تا چهار محصول انتخاب شده است.

نام محصول	کد	نام محصول	کد
ارگیل	۰۱	زالزالک	۲۴
آبناو	۰۲	زردآلو	۲۵
آلودرد	۰۳	زرشک	۲۶
آکویسه	۰۴	زیتون	۲۷
اکوز	۰۵	زغال اخته	۲۸
امرو	۰۶	شلک	۲۹
انبه	۰۷	سماق	۳۰
انجیر	۰۸	سبج	۳۱
انار	۰۹	سیب	۳۲
بادام	۱۰	سایر مرکبات	۳۳
بالک	۱۱	شامبو	۳۴
بته	۱۲	شاد قوت	۳۵
برنقال	۱۳	شفتالو	۳۶
پسته	۱۴	شلیل	۳۷
توت سفید	۱۵	شیرینک	۳۸
توت فرنگی	۱۶	غتاب	۳۹
توت سفید	۱۷	فلفل	۴۰
تنگک	۱۸	خندق	۴۱
چای	۱۹	قیسی	۴۲
خرما	۲۰	کنار	۴۳
خرمالو	۲۱	گردو	۴۴
خرمنسبیل	۲۲	گلانی	۴۵
خیج	۲۳	گل سبغ	۴۶
کوجره - آلو	۴۷	ناج	۵۳
گیلاس	۴۸	نارنج	۵۴
گیوآب	۴۹	بلو	۵۵
گیوآب	۵۰	توسنج	۵۶
گیوآب	۵۱	سایر محصولات	۵۷
موز	۵۲		

تاسیسات و تسهیلات موجود در آبادی (سوسنهای ۱۲۸ تا ۱۹۳)

برای تسهیل اطلاعات فرستگاه آبادیهای کشور ۶۴ نوع فعالیت موجود در روستاها از فرم فرست برداری استخراج و در این سوسنها قید گردیده است. از آنجا که در سوسنهای معرف شده واحدی است که به فعالیت مربوط میگردد. نظیر: دست فعالیت و نیز مملکت محدودیت سوسنها بر چند گروه از کارگاهها و یا فعالیت در

یک سوسن ذکر شده است. مثلاً در سوسن ۱۲۸ گلدارای - گلدارای - مرصداوی تحت عنوان واحد اداری و دفتری ارائه شده است.

توجه:

۱ - مفهوم عدد در سوسنهای ۱۴ این است که فاصله آردی تا راه آردی کمتر از یک کیلو متر بوده است و در سوسنهای ۴۶ تا ۵۷ باین معنی است که مسافت از راهی کمتر از ۵ کیلومتر بوده است.

۲ - سوسنهای ۸۹ تا ۹۲، ۱۱۴ تا ۱۲۷ صفحات قید شده بصورت کد داده شده است برای آشنایی با نوع اطلاعات باید به تعاریف و مفاهیمی که در مقدمه داده شده است مراجعه شود.

۳ - خالی بودن سوسنهای ۳۱ نوع فعالیت و خالی بودن سوسنهای ۳۳ تا ۳۷ از آنجا که این سوسنها در یک مکان فعالیت کشاورزی و یا غیره صورت گرفته است.

۴ - علامت یک ستاره در سوسنهای ۶ تا ۱۴، ۵۸ تا ۵۹، ۸۸ تا ۹۳ معرف وجود صفت قید شده در سوسن است.

۵ - علامت دو ستاره در سوسن ۱۴ مفهوم نامرئی نامرئی شده جاده خاکی جمیع رو یا مالروادی تا نزدیکترین جاده اصلی میباشد.

۶ - علامت ستاره چهار ستاره در سوسنهای ۳۱ تا ۳۷ معنی انجام نامرئی شده است. برای تلفظ صحیح اسامی فارسی و سهولت در خواندن اسامی لاتین به جدول زیر مراجعه کنید تا این تعاریف جمع شده است مراجعه فرمائید.

نقشه عمومی فرمانداری گیل بادر و جزایر بحر عمان
PORTS AND ISLANDS OF OMAN SEA FARMANDARIKOL GENERAL MAP.

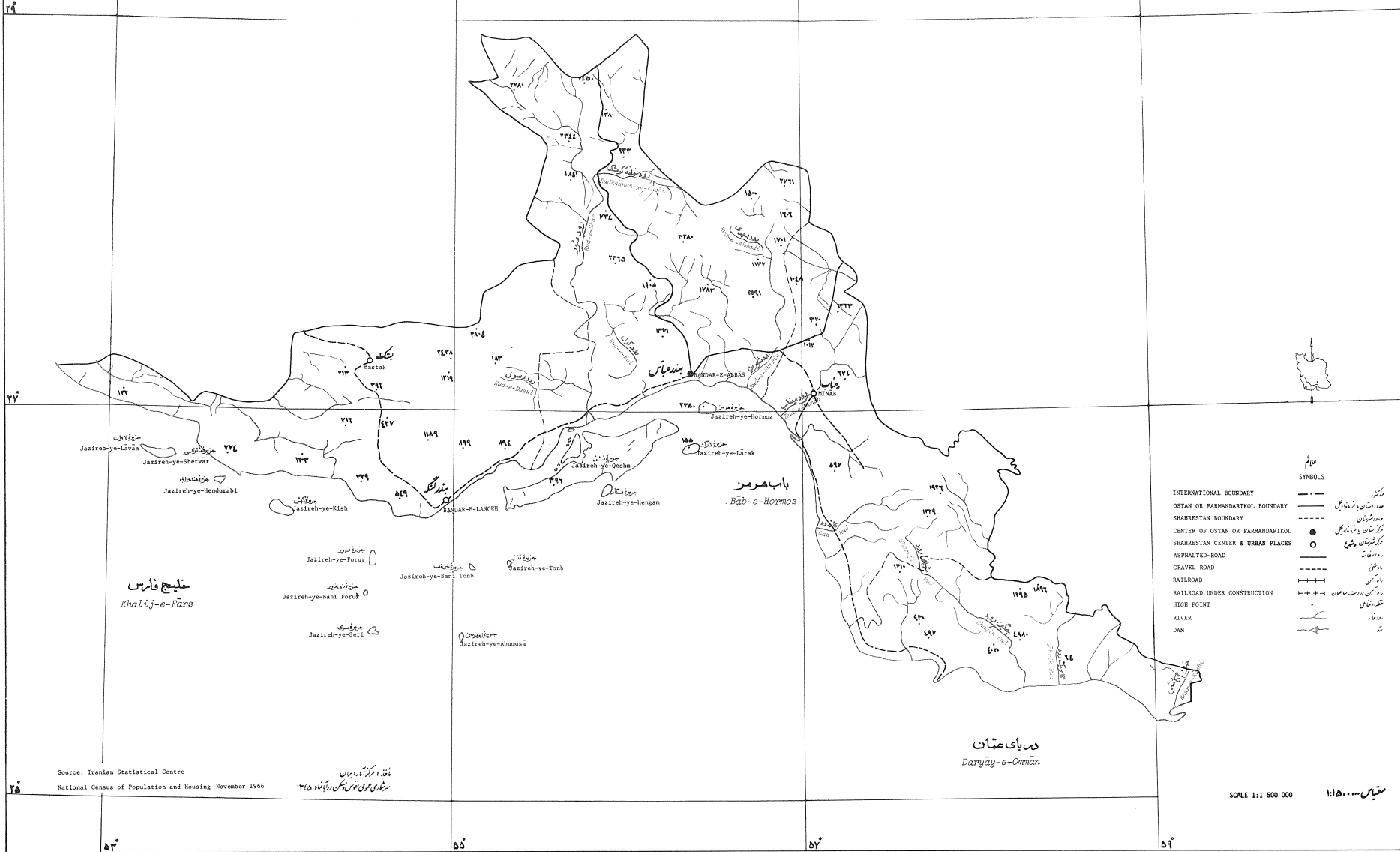

- SYMBOLS
- — — — — INTERNATIONAL BOUNDARY
 - — — — — OMAN OR FARMANDARIKOL BOUNDARY
 - — — — — SHAHREHSTAN BOUNDARY
 - SHAHREHSTAN CENTER OR FARMANDARIKOL CENTER
 - SHAHREHSTAN CENTER & URBAN PLACES
 - ASPHALTED ROAD
 - - - - - GRAVEL ROAD
 - RAILROAD
 - + - + - RAILROAD UNDER CONSTRUCTION
 - HIGH POINT
 - RIVER
 - DAM

Source: Iranian Statistical Centre
National Census of Population and Housing November 1966

منتهی مرکز آمار ایران
سرشماری عمومی نفوس و مسکن آبانماه ۱۳۴۵

دریای عمان
Daziyāy-e-Omān

SCALE 1:1 500 000
مقیاس ۱:۱۵۰۰۰۰۰

توزیع جمعیت شهری و روستایی در استان بوشهر فارس

PORTS AND ISLANDS OF OMAN SEA FARMANDARIKOL - DISTRIBUTION OF URBAN AND RURAL POPULATION BY SHAHRESTAN.

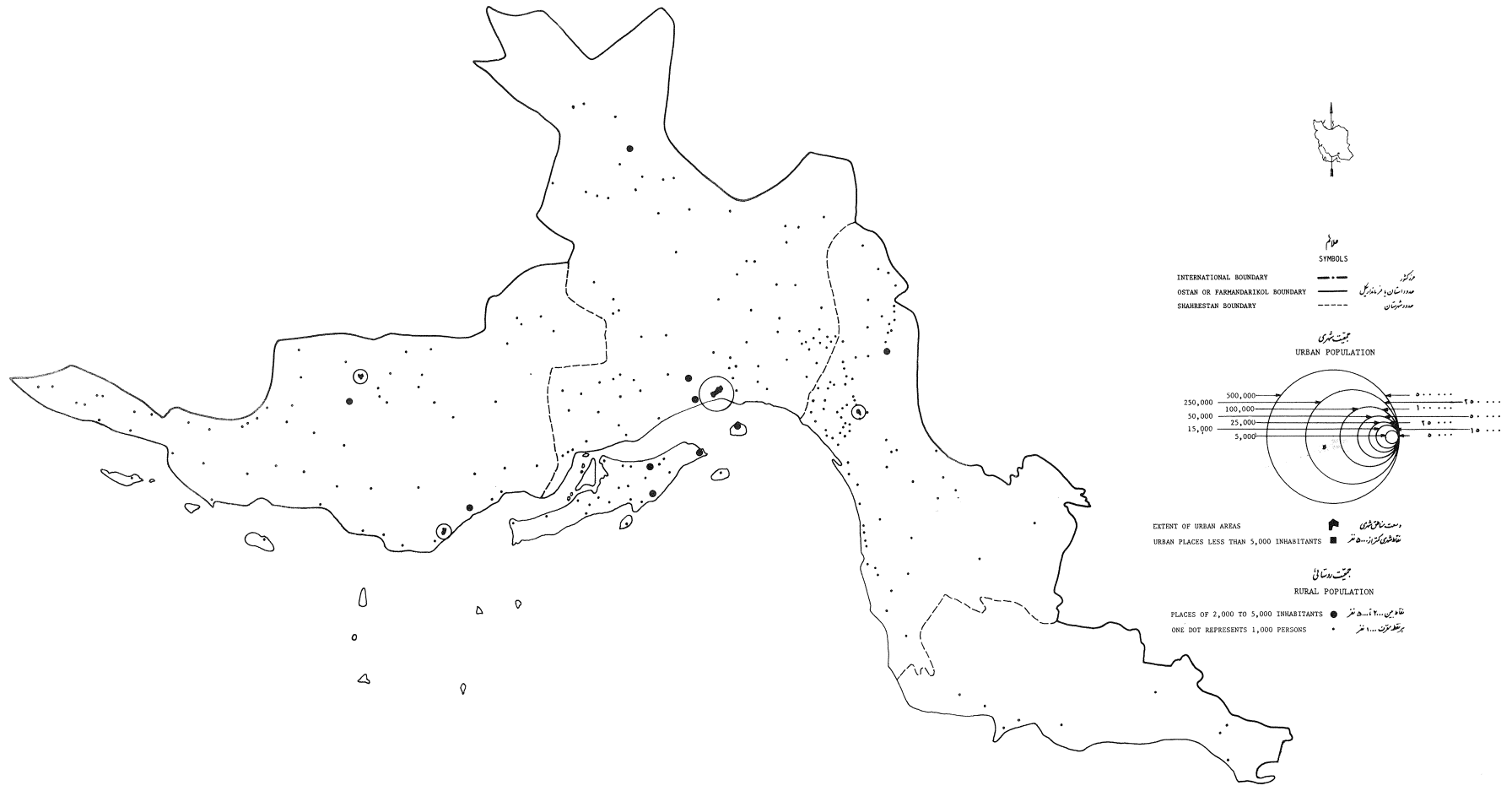

Source: Iranian Statistical Centre
National Census of Population and Housing November 1966

سازمان مرکزی آمار و سرشماری ایران
سرشماری عمومی نفوس و مسکن در آبان ماه ۱۳۴۵

SCALE 1:1 500 000

مقیاس ۱:۱۵۰۰۰۰۰

نقشه فرمانداریکل مازندران بحر عمان تراکم جمعیت برحسب شهربان

PORTS AND ISLANDS OF OMMAN SEA FARMANDARIKOL - POPULATION DENSITY BY SHAHRESTAN.



تراکم جمعیت فرمانداریکل مازندران بحر عمان ۵.۳ نفر در یک کیلومتر مربع (جمعیت ثابت و متحرک و چادری)

THE POPULATION DENSITY OF PORTS AND ISLANDS OF OMMAN SEA FARMANDARIKOL 5.3 PERSONS PER SQUARE KILOMETER.
(INCLUDING SETTLED, UNSETTLED AND NOMADS)

نقشه فرمانداریکول بندر و جزایر بحر عمان نسبت به نسبت شهری در دستانی به تنگیک شهرستان

PORTS AND ISLANDS OF OMAN SEA FARMANDARIKOL - RATIO OF URBAN AND RURAL POPULATION BY SHAHRESTAN.

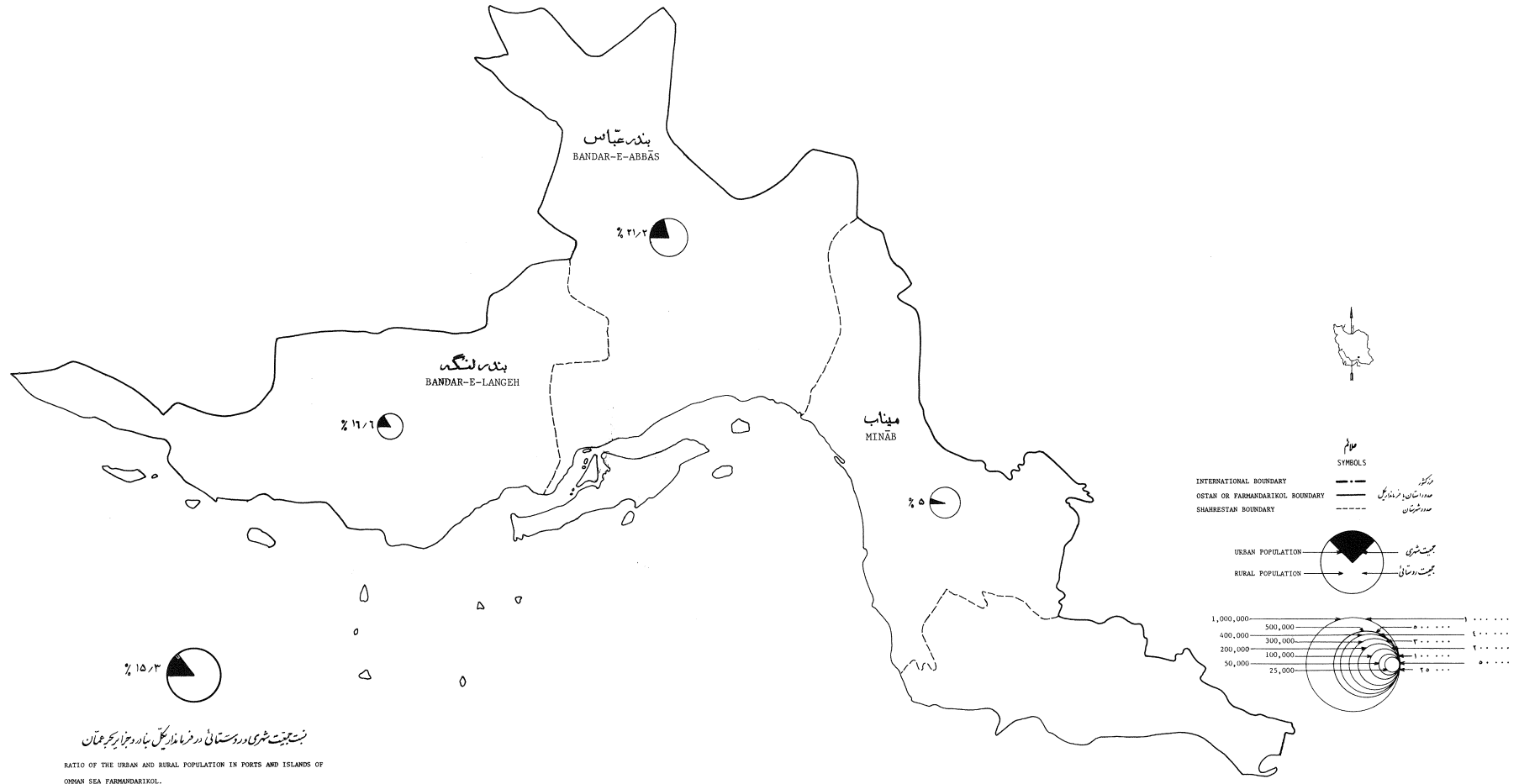

نسبت به نسبت شهری در دستانی در فرمانداریکول بندر و جزایر بحر عمان
RATIO OF THE URBAN AND RURAL POPULATION IN PORTS AND ISLANDS OF OMAN SEA FARMANDARIKOL.

Source: Iranian Statistical Centre
National Census of Population and Housing November 1966

نقشه و مرکز آمار ایران
سرشماری عمومی نفوس و مسکن در آبان ماه ۱۳۴۵

نقشه شهرستان بندرعباس به تفکیک بخش و دهستان

BANDAR-E-ABBAS SHAHRESTAN - BY RELATED BAKHSHS AND DEHESTANS.

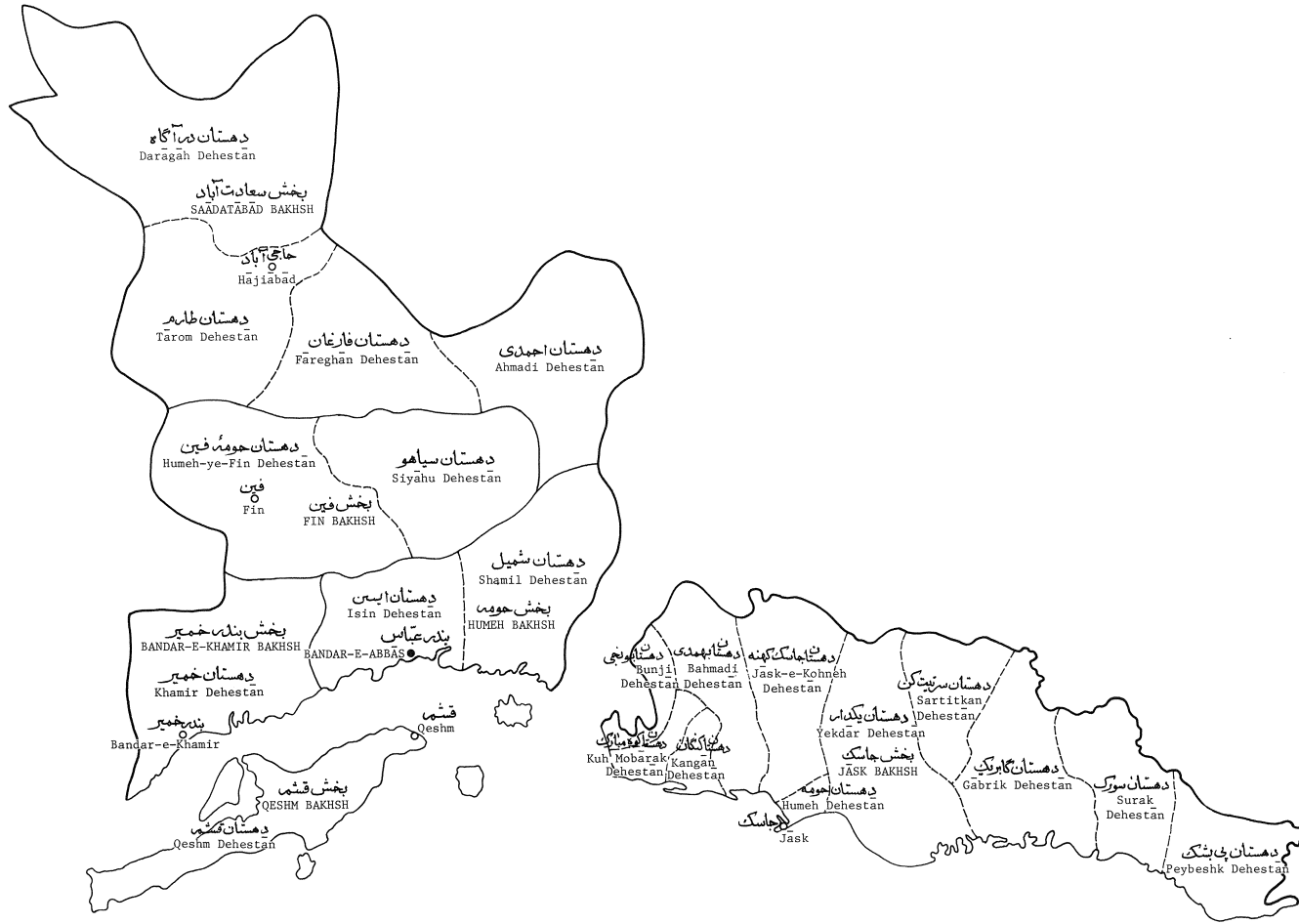

SYMBOLS

—•—	مرز بین المللی
—	مرز شهرستان
—	مرز بخش
---	مرز دهستان
●	مرکز شهرستان
○	مرکز بخش

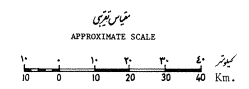

Source: Iranian Statistical Centre
National Census of Population and Housing November 1966

نقشه مرکز آمار ایران
سرشماری عمومی نفوس و مسکن در آبان ماه ۱۳۴۵

تقسیمات شهری بندرعباس برحسب طبقه‌بندی و تعدادین ۱۰۰۰ تا ۵۰۰۰ نفر

BANDAR-E-ABBAS SHAHRESTAN - BY URBAN PLACE AND PLACES OF 1,000 TO 5,000 INHABITANTS.

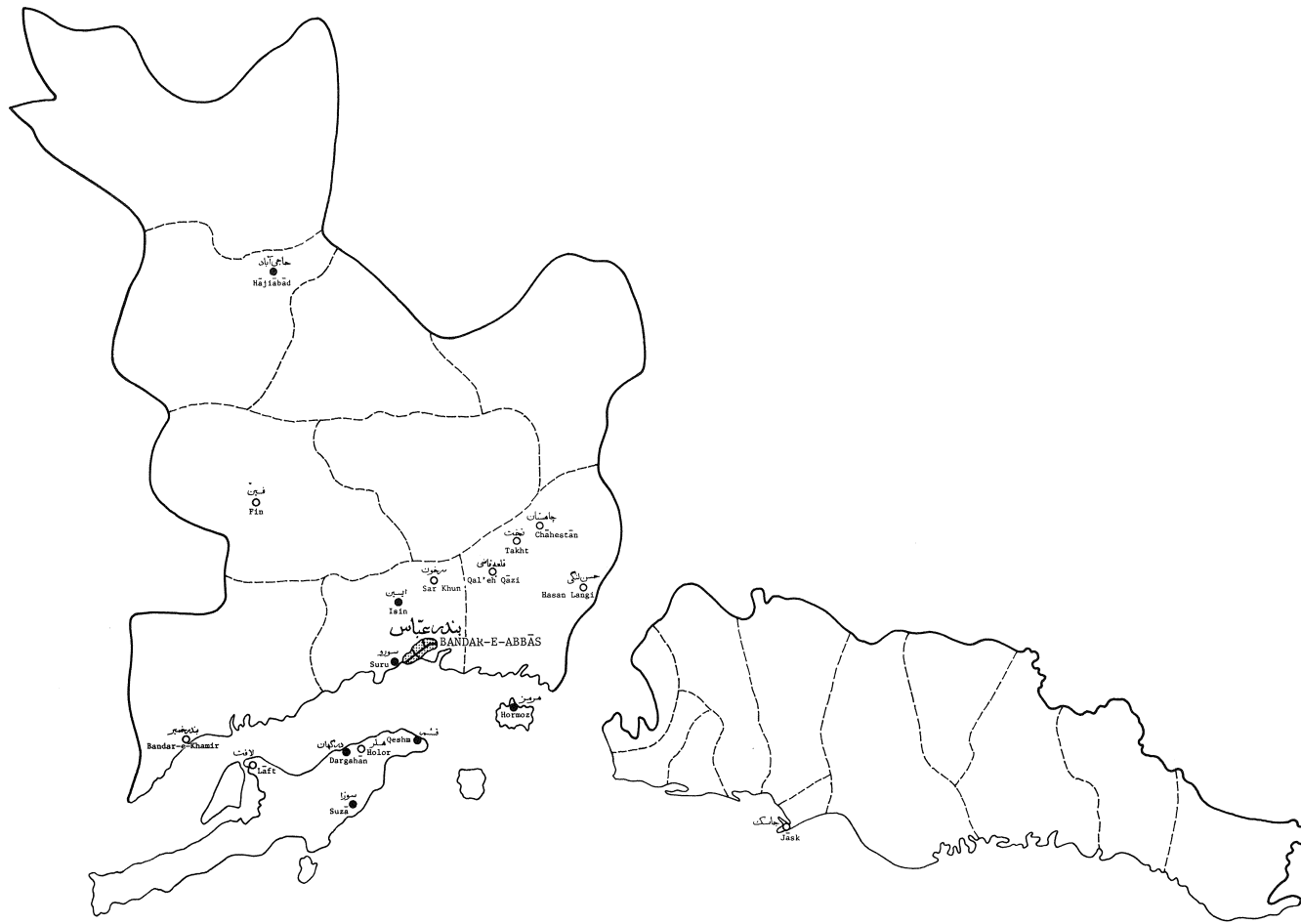

نماد
SYMBOLS

- INTERNATIONAL BOUNDARY - - - - - مرز بین المللی
- SHAHRESTAN BOUNDARY ————— مرز شهرستان
- DEHRESTAN BOUNDARY - - - - - مرز دهستان
- URBAN PLACE ● مکان شهری
- URBAN PLACE LESS THAN 5000 INHABITANTS ■ مکان شهری کمتر از ۵۰۰۰ نفر
- PLACE OF 2000 TO 5000 INHABITANTS ● مکانی بین ۲۰۰۰ تا ۵۰۰۰ نفر
- PLACE OF 1000 TO 2000 INHABITANTS ○ مکانی بین ۱۰۰۰ تا ۲۰۰۰ نفر

مقیاس تقریبی

APPROXIMATE SCALE

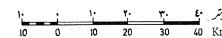

Source: Iranian Statistical Centre
National Census of Population and Housing November 1966

منبع: مرکز آمار ایران
سرشماری عمومی نفوس و مسکن آبانماه ۱۳۴۵

میلان برابر
شهرستان بندر عباس
نقیص: ۱:۲۰,۰۰۰

۱۳۴۸



داریسنه

- شماره
- نقطه ۱۰۰ متر
 - آب و ی
 - مکان سکونی
 - آبی، مکان پرگونی
 - راه کوه
 - مرز شهرستان
 - مرز بخش
 - مرز دهستان
 - راه آبی
 - جاده نظامی
 - جاده فرس
 - جاده شکی
 - جاده عالی
 - قری
 - قری
 - رودخانه
 - شرابریز
 - سس
 - باغی و دریا
 - شور و در
 - مین سندان
 - قری
 - قانت
 - بریگی کسب
 - راهزور
 - پستگاه رانندگی
 - فرودگاه
 - چاه
 - سندان

بافت

نقشه بر مبنای نقشه ۱:۲۰,۰۰۰
نقشه ۱:۲۰,۰۰۰
نقشه ۱:۲۰,۰۰۰

۱	۲	۳
۴	۵	۶
۷	۸	۹

درجه شمالی ۲۸° ۳۰'

درجه شرقی ۵۵° ۳۰'

مستوی: ۱۰۰ متر

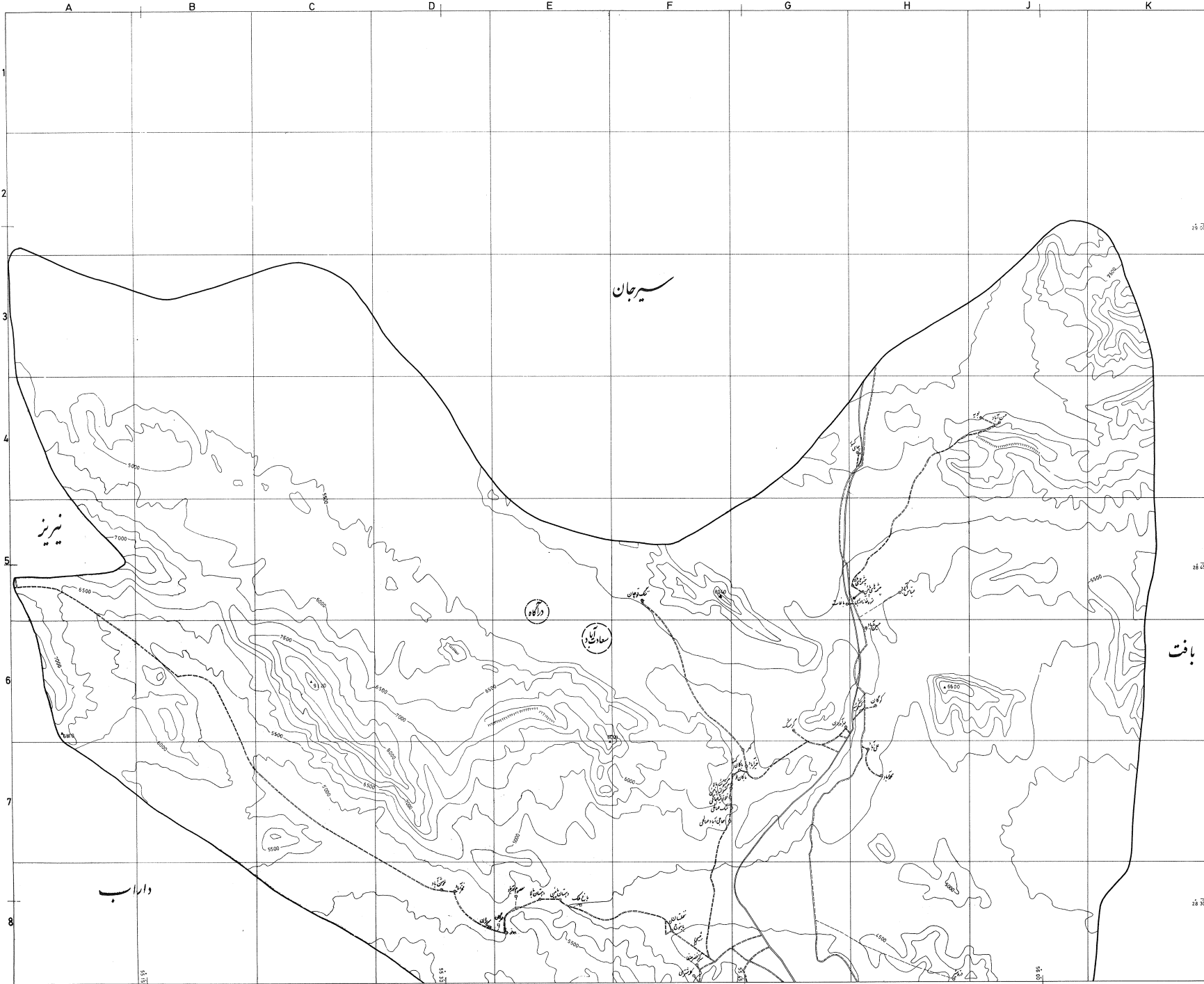

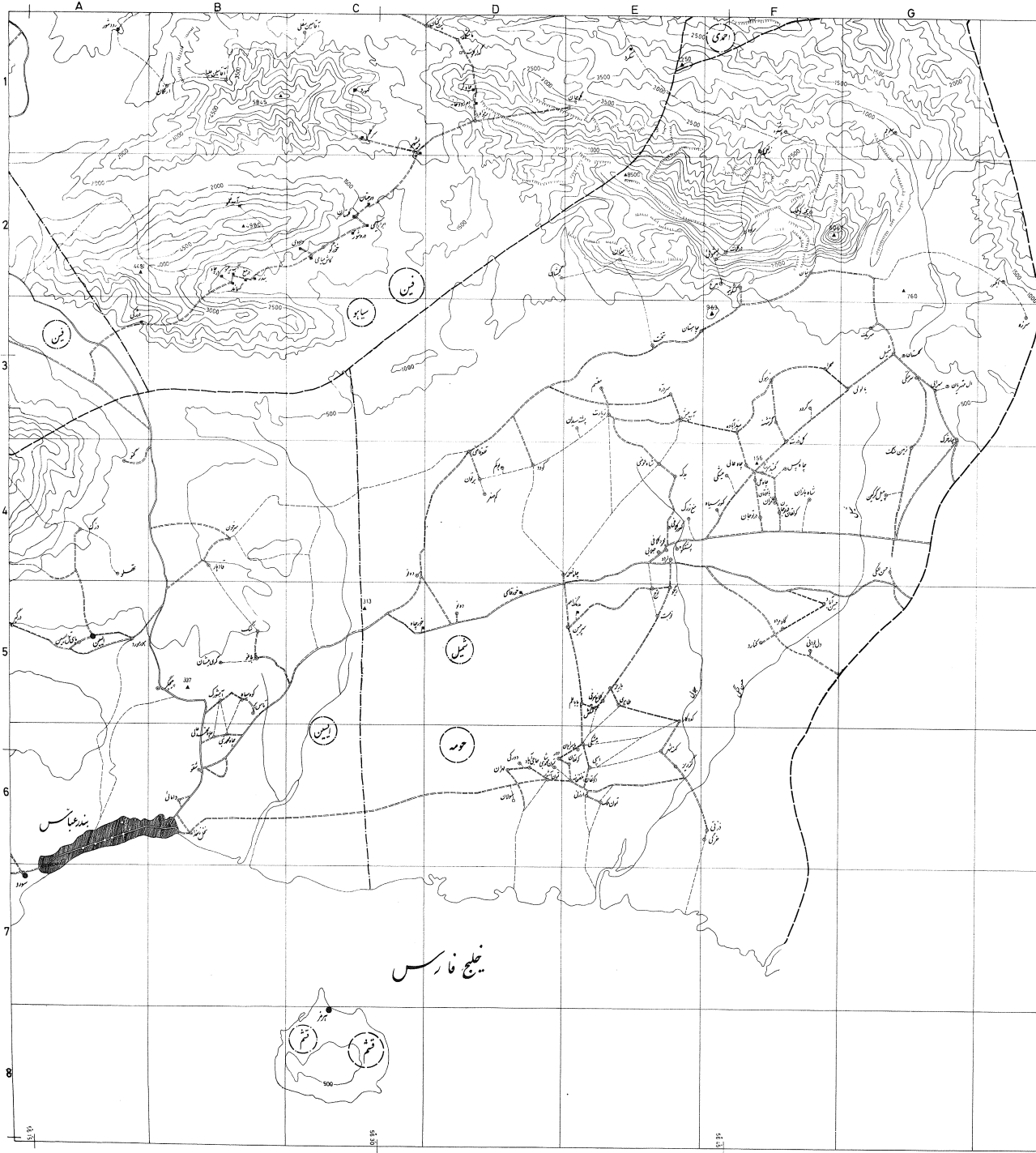

مآدان بنام
مرکز آذربایجان
بخشستان بندر عباس
مقیاس: ۱:۲۰۰,۰۰۰

۱۳۴۸



رأبستان

- سرد
- تقوین ۰.۲-۰.۴ متر
- آبوی
- مکان سکونی
- آبوی و مکان غیر سکونی
- مرکز
- حدود شهرستان
- حدود بخش
- حدود استان
- راه آسفالته
- راه آسپت
- جاده خاکی
- جاده شوسه
- جاده خاکی
- جاده مال رو
- نهر
- بئ
- درخت ز
- نور آبریز
- سیس
- پهنای درآب
- شوره زار
- مختلصان
- ۵۰۰
- ۲۳۶۷
- تخت
- بروی شیب
- اوتزاد
- پسکوار نامروی
- فرودگاه
- چالشیس
- سدان

نویسندگان: ...
تألیف: ...
مطبع: ...

۱	۲
۳	۴
۵	۶
۷	۸

رأبستان

۱	۲
۳	۴

مست و ...

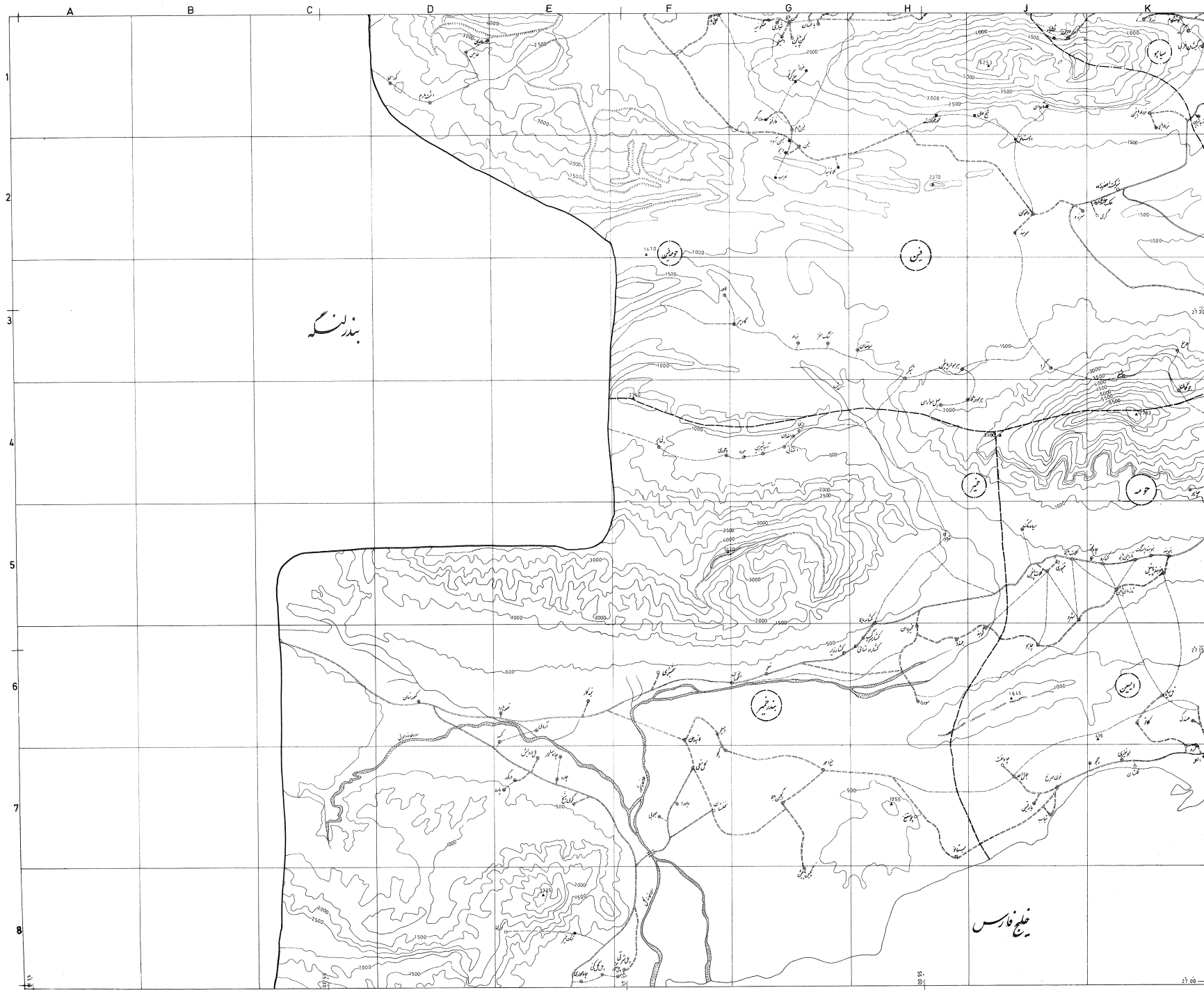

مطابق برنامه
مراکز آمار ایران
شهرستان بafق
مقیاس: ۱:۲۰۰,۰۰۰

۱۳۴۸



رانشنا

- نم
- تودین...۲۰...متر
- آبادی
- آبادی محلی فرسختی
- مرکز
- سدر فرسختان
- سد گش
- سدر استان
- راه آبی
- جاده آسفالت
- جاده تر
- جاده سنگ
- جاده خاکی
- ترق
- آبی
- در سنا
- سرد آبریز
- سس
- باغی و مرداب
- شوره زار
- ۵۰۰ متری استان
- ۲۸۷
- قات
- بروج شیب
- ازماده
- پستگاه ژاندارمری
- فرودگاه
- پایشن
- سمن

مراکز آمار ایران
مطابق برنامه
مراکز آمار ایران
شهرستان بafق
مقیاس: ۱:۲۰۰,۰۰۰

۱	۲
۳	۴
۵	۶
۷	۸

مقیاس: ۱:۲۰۰,۰۰۰

۳	۲	۱
---	---	---

سخت و دشوار است برای دیدن جزئیات این نقشه

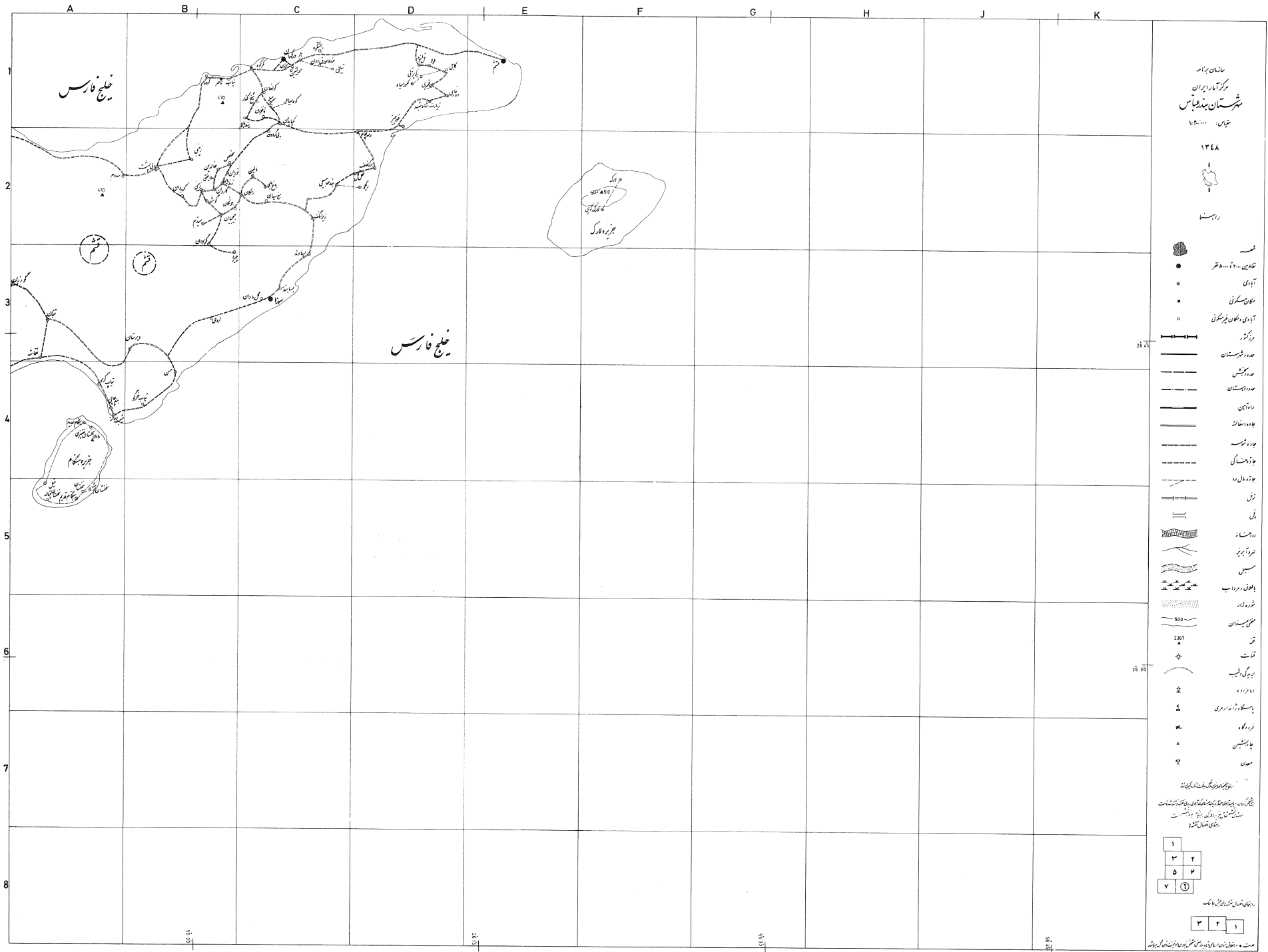

مآخذ: سازمان نقشه‌نگاری
 مرکز آمار ایران
 شهرستان چهارمحال و بختیاری
 مقیاس: ۱:۲۰۰,۰۰۰

۱۳۴۸



چهارمحال و بختیاری

- شماره
- نقاط ۵۰ تا ۱۰۰ متر
- آب‌وهی
- مکان سکونی
- آب‌وهی مکان پر سکونی
- مرکز کور
- حدود شهرستان
- حدود بخش
- حدود دهستان
- راه‌آهن
- جاده‌های اصلی
- جاده فرعی
- جاده‌های محلی
- جاده‌های دال
- زیر
- آبی
- رودخانه
- نهرهای پر آب
- سکین
- پل‌ها و دروازه‌ها
- شماره‌ها
- مکان‌های مسدود
- ۵۰۰
- ۲۳۶۷
- نقطه
- برج‌ها و قله‌ها
- آب‌وهی
- پستگاه‌ها و آبروی
- فرودگاه
- چاه‌ها
- معدن

توجه: این نقشه بر اساس آخرین نقشه‌های موجود تهیه شده است.
 تغییرات احتمالی در این نقشه درج نشده است.
 برای اطلاعات بیشتر به دفتر نقشه‌نگاری مراجعه کنید.

۱	۲
۳	۴
۵	۶
۷	۸

برای اطلاعات بیشتر به دفتر نقشه‌نگاری مراجعه کنید

مست: ۱ ۲ ۳



مازندران
شهرستان مازندران
مقیاس: ۱:۲۰,۰۰۰

۱۲۶۸



راه‌سخت

- کوه
- ۱۰۰۰-۱۵۰۰ متر
- ۱۵۰۰-۲۰۰۰
- ۲۰۰۰-۲۵۰۰
- ۲۵۰۰-۳۰۰۰
- ۳۰۰۰-۳۵۰۰
- ۳۵۰۰-۴۰۰۰
- ۴۰۰۰-۴۵۰۰
- ۴۵۰۰-۵۰۰۰
- ۵۰۰۰-۵۵۰۰
- ۵۵۰۰-۶۰۰۰
- ۶۰۰۰-۶۵۰۰
- ۶۵۰۰-۷۰۰۰
- ۷۰۰۰-۷۵۰۰
- ۷۵۰۰-۸۰۰۰
- ۸۰۰۰-۸۵۰۰
- ۸۵۰۰-۹۰۰۰
- ۹۰۰۰-۹۵۰۰
- ۹۵۰۰-۱۰۰۰۰
- ۱۰۰۰۰-۱۰۵۰۰
- ۱۰۵۰۰-۱۱۰۰۰
- ۱۱۰۰۰-۱۱۵۰۰
- ۱۱۵۰۰-۱۲۰۰۰
- ۱۲۰۰۰-۱۲۵۰۰
- ۱۲۵۰۰-۱۳۰۰۰
- ۱۳۰۰۰-۱۳۵۰۰
- ۱۳۵۰۰-۱۴۰۰۰
- ۱۴۰۰۰-۱۴۵۰۰
- ۱۴۵۰۰-۱۵۰۰۰
- ۱۵۰۰۰-۱۵۵۰۰
- ۱۵۵۰۰-۱۶۰۰۰
- ۱۶۰۰۰-۱۶۵۰۰
- ۱۶۵۰۰-۱۷۰۰۰
- ۱۷۰۰۰-۱۷۵۰۰
- ۱۷۵۰۰-۱۸۰۰۰
- ۱۸۰۰۰-۱۸۵۰۰
- ۱۸۵۰۰-۱۹۰۰۰
- ۱۹۰۰۰-۱۹۵۰۰
- ۱۹۵۰۰-۲۰۰۰۰
- ۲۰۰۰۰-۲۰۵۰۰
- ۲۰۵۰۰-۲۱۰۰۰
- ۲۱۰۰۰-۲۱۵۰۰
- ۲۱۵۰۰-۲۲۰۰۰
- ۲۲۰۰۰-۲۲۵۰۰
- ۲۲۵۰۰-۲۳۰۰۰
- ۲۳۰۰۰-۲۳۵۰۰
- ۲۳۵۰۰-۲۴۰۰۰
- ۲۴۰۰۰-۲۴۵۰۰
- ۲۴۵۰۰-۲۵۰۰۰
- ۲۵۰۰۰-۲۵۵۰۰
- ۲۵۵۰۰-۲۶۰۰۰
- ۲۶۰۰۰-۲۶۵۰۰
- ۲۶۵۰۰-۲۷۰۰۰
- ۲۷۰۰۰-۲۷۵۰۰
- ۲۷۵۰۰-۲۸۰۰۰
- ۲۸۰۰۰-۲۸۵۰۰
- ۲۸۵۰۰-۲۹۰۰۰
- ۲۹۰۰۰-۲۹۵۰۰
- ۲۹۵۰۰-۳۰۰۰۰
- ۳۰۰۰۰-۳۰۵۰۰
- ۳۰۵۰۰-۳۱۰۰۰
- ۳۱۰۰۰-۳۱۵۰۰
- ۳۱۵۰۰-۳۲۰۰۰
- ۳۲۰۰۰-۳۲۵۰۰
- ۳۲۵۰۰-۳۳۰۰۰
- ۳۳۰۰۰-۳۳۵۰۰
- ۳۳۵۰۰-۳۴۰۰۰
- ۳۴۰۰۰-۳۴۵۰۰
- ۳۴۵۰۰-۳۵۰۰۰
- ۳۵۰۰۰-۳۵۵۰۰
- ۳۵۵۰۰-۳۶۰۰۰
- ۳۶۰۰۰-۳۶۵۰۰
- ۳۶۵۰۰-۳۷۰۰۰
- ۳۷۰۰۰-۳۷۵۰۰
- ۳۷۵۰۰-۳۸۰۰۰
- ۳۸۰۰۰-۳۸۵۰۰
- ۳۸۵۰۰-۳۹۰۰۰
- ۳۹۰۰۰-۳۹۵۰۰
- ۳۹۵۰۰-۴۰۰۰۰
- ۴۰۰۰۰-۴۰۵۰۰
- ۴۰۵۰۰-۴۱۰۰۰
- ۴۱۰۰۰-۴۱۵۰۰
- ۴۱۵۰۰-۴۲۰۰۰
- ۴۲۰۰۰-۴۲۵۰۰
- ۴۲۵۰۰-۴۳۰۰۰
- ۴۳۰۰۰-۴۳۵۰۰
- ۴۳۵۰۰-۴۴۰۰۰
- ۴۴۰۰۰-۴۴۵۰۰
- ۴۴۵۰۰-۴۵۰۰۰
- ۴۵۰۰۰-۴۵۵۰۰
- ۴۵۵۰۰-۴۶۰۰۰
- ۴۶۰۰۰-۴۶۵۰۰
- ۴۶۵۰۰-۴۷۰۰۰
- ۴۷۰۰۰-۴۷۵۰۰
- ۴۷۵۰۰-۴۸۰۰۰
- ۴۸۰۰۰-۴۸۵۰۰
- ۴۸۵۰۰-۴۹۰۰۰
- ۴۹۰۰۰-۴۹۵۰۰
- ۴۹۵۰۰-۵۰۰۰۰
- ۵۰۰۰۰-۵۰۵۰۰
- ۵۰۵۰۰-۵۱۰۰۰
- ۵۱۰۰۰-۵۱۵۰۰
- ۵۱۵۰۰-۵۲۰۰۰
- ۵۲۰۰۰-۵۲۵۰۰
- ۵۲۵۰۰-۵۳۰۰۰
- ۵۳۰۰۰-۵۳۵۰۰
- ۵۳۵۰۰-۵۴۰۰۰
- ۵۴۰۰۰-۵۴۵۰۰
- ۵۴۵۰۰-۵۵۰۰۰
- ۵۵۰۰۰-۵۵۵۰۰
- ۵۵۵۰۰-۵۶۰۰۰
- ۵۶۰۰۰-۵۶۵۰۰
- ۵۶۵۰۰-۵۷۰۰۰
- ۵۷۰۰۰-۵۷۵۰۰
- ۵۷۵۰۰-۵۸۰۰۰
- ۵۸۰۰۰-۵۸۵۰۰
- ۵۸۵۰۰-۵۹۰۰۰
- ۵۹۰۰۰-۵۹۵۰۰
- ۵۹۵۰۰-۶۰۰۰۰
- ۶۰۰۰۰-۶۰۵۰۰
- ۶۰۵۰۰-۶۱۰۰۰
- ۶۱۰۰۰-۶۱۵۰۰
- ۶۱۵۰۰-۶۲۰۰۰
- ۶۲۰۰۰-۶۲۵۰۰
- ۶۲۵۰۰-۶۳۰۰۰
- ۶۳۰۰۰-۶۳۵۰۰
- ۶۳۵۰۰-۶۴۰۰۰
- ۶۴۰۰۰-۶۴۵۰۰
- ۶۴۵۰۰-۶۵۰۰۰
- ۶۵۰۰۰-۶۵۵۰۰
- ۶۵۵۰۰-۶۶۰۰۰
- ۶۶۰۰۰-۶۶۵۰۰
- ۶۶۵۰۰-۶۷۰۰۰
- ۶۷۰۰۰-۶۷۵۰۰
- ۶۷۵۰۰-۶۸۰۰۰
- ۶۸۰۰۰-۶۸۵۰۰
- ۶۸۵۰۰-۶۹۰۰۰
- ۶۹۰۰۰-۶۹۵۰۰
- ۶۹۵۰۰-۷۰۰۰۰
- ۷۰۰۰۰-۷۰۵۰۰
- ۷۰۵۰۰-۷۱۰۰۰
- ۷۱۰۰۰-۷۱۵۰۰
- ۷۱۵۰۰-۷۲۰۰۰
- ۷۲۰۰۰-۷۲۵۰۰
- ۷۲۵۰۰-۷۳۰۰۰
- ۷۳۰۰۰-۷۳۵۰۰
- ۷۳۵۰۰-۷۴۰۰۰
- ۷۴۰۰۰-۷۴۵۰۰
- ۷۴۵۰۰-۷۵۰۰۰
- ۷۵۰۰۰-۷۵۵۰۰
- ۷۵۵۰۰-۷۶۰۰۰
- ۷۶۰۰۰-۷۶۵۰۰
- ۷۶۵۰۰-۷۷۰۰۰
- ۷۷۰۰۰-۷۷۵۰۰
- ۷۷۵۰۰-۷۸۰۰۰
- ۷۸۰۰۰-۷۸۵۰۰
- ۷۸۵۰۰-۷۹۰۰۰
- ۷۹۰۰۰-۷۹۵۰۰
- ۷۹۵۰۰-۸۰۰۰۰
- ۸۰۰۰۰-۸۰۵۰۰
- ۸۰۵۰۰-۸۱۰۰۰
- ۸۱۰۰۰-۸۱۵۰۰
- ۸۱۵۰۰-۸۲۰۰۰
- ۸۲۰۰۰-۸۲۵۰۰
- ۸۲۵۰۰-۸۳۰۰۰
- ۸۳۰۰۰-۸۳۵۰۰
- ۸۳۵۰۰-۸۴۰۰۰
- ۸۴۰۰۰-۸۴۵۰۰
- ۸۴۵۰۰-۸۵۰۰۰
- ۸۵۰۰۰-۸۵۵۰۰
- ۸۵۵۰۰-۸۶۰۰۰
- ۸۶۰۰۰-۸۶۵۰۰
- ۸۶۵۰۰-۸۷۰۰۰
- ۸۷۰۰۰-۸۷۵۰۰
- ۸۷۵۰۰-۸۸۰۰۰
- ۸۸۰۰۰-۸۸۵۰۰
- ۸۸۵۰۰-۸۹۰۰۰
- ۸۹۰۰۰-۸۹۵۰۰
- ۸۹۵۰۰-۹۰۰۰۰
- ۹۰۰۰۰-۹۰۵۰۰
- ۹۰۵۰۰-۹۱۰۰۰
- ۹۱۰۰۰-۹۱۵۰۰
- ۹۱۵۰۰-۹۲۰۰۰
- ۹۲۰۰۰-۹۲۵۰۰
- ۹۲۵۰۰-۹۳۰۰۰
- ۹۳۰۰۰-۹۳۵۰۰
- ۹۳۵۰۰-۹۴۰۰۰
- ۹۴۰۰۰-۹۴۵۰۰
- ۹۴۵۰۰-۹۵۰۰۰
- ۹۵۰۰۰-۹۵۵۰۰
- ۹۵۵۰۰-۹۶۰۰۰
- ۹۶۰۰۰-۹۶۵۰۰
- ۹۶۵۰۰-۹۷۰۰۰
- ۹۷۰۰۰-۹۷۵۰۰
- ۹۷۵۰۰-۹۸۰۰۰
- ۹۸۰۰۰-۹۸۵۰۰
- ۹۸۵۰۰-۹۹۰۰۰
- ۹۹۰۰۰-۹۹۵۰۰
- ۹۹۵۰۰-۱۰۰۰۰۰

مقیاس: ۱:۲۰,۰۰۰
 این نقشه بر اساس نقشه‌های ۱:۵۰,۰۰۰ و ۱:۱۰۰,۰۰۰ تهیه شده است.
 در این نقشه، خطوط چین‌خوردگی و خطوط موازی نشان‌دهنده خطوط مرز است.
 برای اطلاعات بیشتر، به دفتر نقشه‌برداری مراجعه کنید.

۱	۲
۳	۴
۵	۶
۷	۸

مقیاس: ۱:۲۰,۰۰۰
 این نقشه بر اساس نقشه‌های ۱:۵۰,۰۰۰ و ۱:۱۰۰,۰۰۰ تهیه شده است.
 در این نقشه، خطوط چین‌خوردگی و خطوط موازی نشان‌دهنده خطوط مرز است.
 برای اطلاعات بیشتر، به دفتر نقشه‌برداری مراجعه کنید.

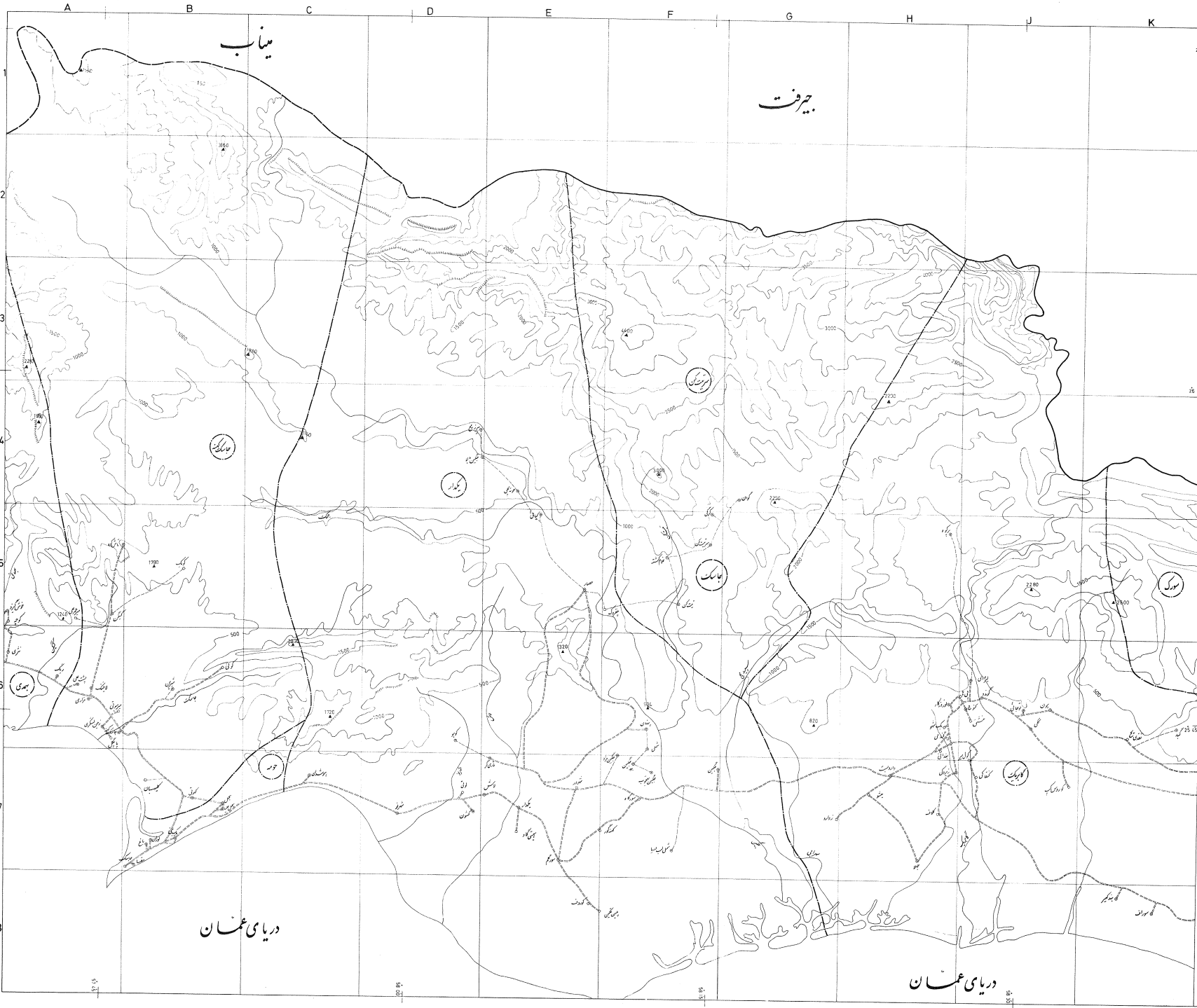

مطابق با استاندارد
 مرکز آمار ایران
 نشان بزرگنمایی
 ۱:۱۲۰,۰۰۰

۱۳۴۸



راهنما

- شماره
- تاریخ - ۱۳۰۰ - ۱۳۰۰
- آبشار
- مکان سکونی
- آبشاری و محل نرسونی
- رودخانه
- سد در شهرستان
- سد در بخش
- سد در استان
- راه آسفالته
- باده و طاق
- جاده ترابری
- جاده آسفالته
- جاده خاکی
- قنات
- قنات
- قنات
- رودخانه
- شماره آب
- سلسله
- بافت و دریا
- شماره راه
- محل شهرستان
- قنات
- قنات
- برجک آب
- آبگرم
- پاسگاه آذوقه
- فرودگاه
- چاه عمیق
- سد

این نقشه بر اساس نقشه‌های
 ۱:۱۲۰,۰۰۰ و ۱:۲۵,۰۰۰ تهیه شده است
 و در سال ۱۳۴۸ میلادی
 در تهران چاپ شده است.

۱	۲
۳	۴
۵	۶
۷	۸

در این نقشه از نمادها
 ۱ ۲ ۳ ۴ ۵ ۶ ۷ ۸ ۹ ۱۰ ۱۱ ۱۲ ۱۳ ۱۴ ۱۵ ۱۶ ۱۷ ۱۸ ۱۹ ۲۰ ۲۱ ۲۲ ۲۳ ۲۴ ۲۵ ۲۶ ۲۷ ۲۸ ۲۹ ۳۰ ۳۱ ۳۲ ۳۳ ۳۴ ۳۵ ۳۶ ۳۷ ۳۸ ۳۹ ۴۰ ۴۱ ۴۲ ۴۳ ۴۴ ۴۵ ۴۶ ۴۷ ۴۸ ۴۹ ۵۰ ۵۱ ۵۲ ۵۳ ۵۴ ۵۵ ۵۶ ۵۷ ۵۸ ۵۹ ۶۰ ۶۱ ۶۲ ۶۳ ۶۴ ۶۵ ۶۶ ۶۷ ۶۸ ۶۹ ۷۰ ۷۱ ۷۲ ۷۳ ۷۴ ۷۵ ۷۶ ۷۷ ۷۸ ۷۹ ۸۰ ۸۱ ۸۲ ۸۳ ۸۴ ۸۵ ۸۶ ۸۷ ۸۸ ۸۹ ۹۰ ۹۱ ۹۲ ۹۳ ۹۴ ۹۵ ۹۶ ۹۷ ۹۸ ۹۹ ۱۰۰ ۱۰۱ ۱۰۲ ۱۰۳ ۱۰۴ ۱۰۵ ۱۰۶ ۱۰۷ ۱۰۸ ۱۰۹ ۱۱۰ ۱۱۱ ۱۱۲ ۱۱۳ ۱۱۴ ۱۱۵ ۱۱۶ ۱۱۷ ۱۱۸ ۱۱۹ ۱۲۰ ۱۲۱ ۱۲۲ ۱۲۳ ۱۲۴ ۱۲۵ ۱۲۶ ۱۲۷ ۱۲۸ ۱۲۹ ۱۳۰ ۱۳۱ ۱۳۲ ۱۳۳ ۱۳۴ ۱۳۵ ۱۳۶ ۱۳۷ ۱۳۸ ۱۳۹ ۱۴۰ ۱۴۱ ۱۴۲ ۱۴۳ ۱۴۴ ۱۴۵ ۱۴۶ ۱۴۷ ۱۴۸ ۱۴۹ ۱۵۰ ۱۵۱ ۱۵۲ ۱۵۳ ۱۵۴ ۱۵۵ ۱۵۶ ۱۵۷ ۱۵۸ ۱۵۹ ۱۶۰ ۱۶۱ ۱۶۲ ۱۶۳ ۱۶۴ ۱۶۵ ۱۶۶ ۱۶۷ ۱۶۸ ۱۶۹ ۱۷۰ ۱۷۱ ۱۷۲ ۱۷۳ ۱۷۴ ۱۷۵ ۱۷۶ ۱۷۷ ۱۷۸ ۱۷۹ ۱۸۰ ۱۸۱ ۱۸۲ ۱۸۳ ۱۸۴ ۱۸۵ ۱۸۶ ۱۸۷ ۱۸۸ ۱۸۹ ۱۹۰ ۱۹۱ ۱۹۲ ۱۹۳ ۱۹۴ ۱۹۵ ۱۹۶ ۱۹۷ ۱۹۸ ۱۹۹ ۲۰۰ ۲۰۱ ۲۰۲ ۲۰۳ ۲۰۴ ۲۰۵ ۲۰۶ ۲۰۷ ۲۰۸ ۲۰۹ ۲۱۰ ۲۱۱ ۲۱۲ ۲۱۳ ۲۱۴ ۲۱۵ ۲۱۶ ۲۱۷ ۲۱۸ ۲۱۹ ۲۲۰ ۲۲۱ ۲۲۲ ۲۲۳ ۲۲۴ ۲۲۵ ۲۲۶ ۲۲۷ ۲۲۸ ۲۲۹ ۲۳۰ ۲۳۱ ۲۳۲ ۲۳۳ ۲۳۴ ۲۳۵ ۲۳۶ ۲۳۷ ۲۳۸ ۲۳۹ ۲۴۰ ۲۴۱ ۲۴۲ ۲۴۳ ۲۴۴ ۲۴۵ ۲۴۶ ۲۴۷ ۲۴۸ ۲۴۹ ۲۵۰ ۲۵۱ ۲۵۲ ۲۵۳ ۲۵۴ ۲۵۵ ۲۵۶ ۲۵۷ ۲۵۸ ۲۵۹ ۲۶۰ ۲۶۱ ۲۶۲ ۲۶۳ ۲۶۴ ۲۶۵ ۲۶۶ ۲۶۷ ۲۶۸ ۲۶۹ ۲۷۰ ۲۷۱ ۲۷۲ ۲۷۳ ۲۷۴ ۲۷۵ ۲۷۶ ۲۷۷ ۲۷۸ ۲۷۹ ۲۸۰ ۲۸۱ ۲۸۲ ۲۸۳ ۲۸۴ ۲۸۵ ۲۸۶ ۲۸۷ ۲۸۸ ۲۸۹ ۲۹۰ ۲۹۱ ۲۹۲ ۲۹۳ ۲۹۴ ۲۹۵ ۲۹۶ ۲۹۷ ۲۹۸ ۲۹۹ ۳۰۰ ۳۰۱ ۳۰۲ ۳۰۳ ۳۰۴ ۳۰۵ ۳۰۶ ۳۰۷ ۳۰۸ ۳۰۹ ۳۱۰ ۳۱۱ ۳۱۲ ۳۱۳ ۳۱۴ ۳۱۵ ۳۱۶ ۳۱۷ ۳۱۸ ۳۱۹ ۳۲۰ ۳۲۱ ۳۲۲ ۳۲۳ ۳۲۴ ۳۲۵ ۳۲۶ ۳۲۷ ۳۲۸ ۳۲۹ ۳۳۰ ۳۳۱ ۳۳۲ ۳۳۳ ۳۳۴ ۳۳۵ ۳۳۶ ۳۳۷ ۳۳۸ ۳۳۹ ۳۴۰ ۳۴۱ ۳۴۲ ۳۴۳ ۳۴۴ ۳۴۵ ۳۴۶ ۳۴۷ ۳۴۸ ۳۴۹ ۳۵۰ ۳۵۱ ۳۵۲ ۳۵۳ ۳۵۴ ۳۵۵ ۳۵۶ ۳۵۷ ۳۵۸ ۳۵۹ ۳۶۰ ۳۶۱ ۳۶۲ ۳۶۳ ۳۶۴ ۳۶۵ ۳۶۶ ۳۶۷ ۳۶۸ ۳۶۹ ۳۷۰ ۳۷۱ ۳۷۲ ۳۷۳ ۳۷۴ ۳۷۵ ۳۷۶ ۳۷۷ ۳۷۸ ۳۷۹ ۳۸۰ ۳۸۱ ۳۸۲ ۳۸۳ ۳۸۴ ۳۸۵ ۳۸۶ ۳۸۷ ۳۸۸ ۳۸۹ ۳۹۰ ۳۹۱ ۳۹۲ ۳۹۳ ۳۹۴ ۳۹۵ ۳۹۶ ۳۹۷ ۳۹۸ ۳۹۹ ۴۰۰ ۴۰۱ ۴۰۲ ۴۰۳ ۴۰۴ ۴۰۵ ۴۰۶ ۴۰۷ ۴۰۸ ۴۰۹ ۴۱۰ ۴۱۱ ۴۱۲ ۴۱۳ ۴۱۴ ۴۱۵ ۴۱۶ ۴۱۷ ۴۱۸ ۴۱۹ ۴۲۰ ۴۲۱ ۴۲۲ ۴۲۳ ۴۲۴ ۴۲۵ ۴۲۶ ۴۲۷ ۴۲۸ ۴۲۹ ۴۳۰ ۴۳۱ ۴۳۲ ۴۳۳ ۴۳۴ ۴۳۵ ۴۳۶ ۴۳۷ ۴۳۸ ۴۳۹ ۴۴۰ ۴۴۱ ۴۴۲ ۴۴۳ ۴۴۴ ۴۴۵ ۴۴۶ ۴۴۷ ۴۴۸ ۴۴۹ ۴۵۰ ۴۵۱ ۴۵۲ ۴۵۳ ۴۵۴ ۴۵۵ ۴۵۶ ۴۵۷ ۴۵۸ ۴۵۹ ۴۶۰ ۴۶۱ ۴۶۲ ۴۶۳ ۴۶۴ ۴۶۵ ۴۶۶ ۴۶۷ ۴۶۸ ۴۶۹ ۴۷۰ ۴۷۱ ۴۷۲ ۴۷۳ ۴۷۴ ۴۷۵ ۴۷۶ ۴۷۷ ۴۷۸ ۴۷۹ ۴۸۰ ۴۸۱ ۴۸۲ ۴۸۳ ۴۸۴ ۴۸۵ ۴۸۶ ۴۸۷ ۴۸۸ ۴۸۹ ۴۹۰ ۴۹۱ ۴۹۲ ۴۹۳ ۴۹۴ ۴۹۵ ۴۹۶ ۴۹۷ ۴۹۸ ۴۹۹ ۵۰۰ ۵۰۱ ۵۰۲ ۵۰۳ ۵۰۴ ۵۰۵ ۵۰۶ ۵۰۷ ۵۰۸ ۵۰۹ ۵۱۰ ۵۱۱ ۵۱۲ ۵۱۳ ۵۱۴ ۵۱۵ ۵۱۶ ۵۱۷ ۵۱۸ ۵۱۹ ۵۲۰ ۵۲۱ ۵۲۲ ۵۲۳ ۵۲۴ ۵۲۵ ۵۲۶ ۵۲۷ ۵۲۸ ۵۲۹ ۵۳۰ ۵۳۱ ۵۳۲ ۵۳۳ ۵۳۴ ۵۳۵ ۵۳۶ ۵۳۷ ۵۳۸ ۵۳۹ ۵۴۰ ۵۴۱ ۵۴۲ ۵۴۳ ۵۴۴ ۵۴۵ ۵۴۶ ۵۴۷ ۵۴۸ ۵۴۹ ۵۵۰ ۵۵۱ ۵۵۲ ۵۵۳ ۵۵۴ ۵۵۵ ۵۵۶ ۵۵۷ ۵۵۸ ۵۵۹ ۵۶۰ ۵۶۱ ۵۶۲ ۵۶۳ ۵۶۴ ۵۶۵ ۵۶۶ ۵۶۷ ۵۶۸ ۵۶۹ ۵۷۰ ۵۷۱ ۵۷۲ ۵۷۳ ۵۷۴ ۵۷۵ ۵۷۶ ۵۷۷ ۵۷۸ ۵۷۹ ۵۸۰ ۵۸۱ ۵۸۲ ۵۸۳ ۵۸۴ ۵۸۵ ۵۸۶ ۵۸۷ ۵۸۸ ۵۸۹ ۵۹۰ ۵۹۱ ۵۹۲ ۵۹۳ ۵۹۴ ۵۹۵ ۵۹۶ ۵۹۷ ۵۹۸ ۵۹۹ ۶۰۰ ۶۰۱ ۶۰۲ ۶۰۳ ۶۰۴ ۶۰۵ ۶۰۶ ۶۰۷ ۶۰۸ ۶۰۹ ۶۱۰ ۶۱۱ ۶۱۲ ۶۱۳ ۶۱۴ ۶۱۵ ۶۱۶ ۶۱۷ ۶۱۸ ۶۱۹ ۶۲۰ ۶۲۱ ۶۲۲ ۶۲۳ ۶۲۴ ۶۲۵ ۶۲۶ ۶۲۷ ۶۲۸ ۶۲۹ ۶۳۰ ۶۳۱ ۶۳۲ ۶۳۳ ۶۳۴ ۶۳۵ ۶۳۶ ۶۳۷ ۶۳۸ ۶۳۹ ۶۴۰ ۶۴۱ ۶۴۲ ۶۴۳ ۶۴۴ ۶۴۵ ۶۴۶ ۶۴۷ ۶۴۸ ۶۴۹ ۶۵۰ ۶۵۱ ۶۵۲ ۶۵۳ ۶۵۴ ۶۵۵ ۶۵۶ ۶۵۷ ۶۵۸ ۶۵۹ ۶۶۰ ۶۶۱ ۶۶۲ ۶۶۳ ۶۶۴ ۶۶۵ ۶۶۶ ۶۶۷ ۶۶۸ ۶۶۹ ۶۷۰ ۶۷۱ ۶۷۲ ۶۷۳ ۶۷۴ ۶۷۵ ۶۷۶ ۶۷۷ ۶۷۸ ۶۷۹ ۶۸۰ ۶۸۱ ۶۸۲ ۶۸۳ ۶۸۴ ۶۸۵ ۶۸۶ ۶۸۷ ۶۸۸ ۶۸۹ ۶۹۰ ۶۹۱ ۶۹۲ ۶۹۳ ۶۹۴ ۶۹۵ ۶۹۶ ۶۹۷ ۶۹۸ ۶۹۹ ۷۰۰ ۷۰۱ ۷۰۲ ۷۰۳ ۷۰۴ ۷۰۵ ۷۰۶ ۷۰۷ ۷۰۸ ۷۰۹ ۷۱۰ ۷۱۱ ۷۱۲ ۷۱۳ ۷۱۴ ۷۱۵ ۷۱۶ ۷۱۷ ۷۱۸ ۷۱۹ ۷۲۰ ۷۲۱ ۷۲۲ ۷۲۳ ۷۲۴ ۷۲۵ ۷۲۶ ۷۲۷ ۷۲۸ ۷۲۹ ۷۳۰ ۷۳۱ ۷۳۲ ۷۳۳ ۷۳۴ ۷۳۵ ۷۳۶ ۷۳۷ ۷۳۸ ۷۳۹ ۷۴۰ ۷۴۱ ۷۴۲ ۷۴۳ ۷۴۴ ۷۴۵ ۷۴۶ ۷۴۷ ۷۴۸ ۷۴۹ ۷۵۰ ۷۵۱ ۷۵۲ ۷۵۳ ۷۵۴ ۷۵۵ ۷۵۶ ۷۵۷ ۷۵۸ ۷۵۹ ۷۶۰ ۷۶۱ ۷۶۲ ۷۶۳ ۷۶۴ ۷۶۵ ۷۶۶ ۷۶۷ ۷۶۸ ۷۶۹ ۷۷۰ ۷۷۱ ۷۷۲ ۷۷۳ ۷۷۴ ۷۷۵ ۷۷۶ ۷۷۷ ۷۷۸ ۷۷۹ ۷۸۰ ۷۸۱ ۷۸۲ ۷۸۳ ۷۸۴ ۷۸۵ ۷۸۶ ۷۸۷ ۷۸۸ ۷۸۹ ۷۹۰ ۷۹۱ ۷۹۲ ۷۹۳ ۷۹۴ ۷۹۵ ۷۹۶ ۷۹۷ ۷۹۸ ۷۹۹ ۸۰۰ ۸۰۱ ۸۰۲ ۸۰۳ ۸۰۴ ۸۰۵ ۸۰۶ ۸۰۷ ۸۰۸ ۸۰۹ ۸۱۰ ۸۱۱ ۸۱۲ ۸۱۳ ۸۱۴ ۸۱۵ ۸۱۶ ۸۱۷ ۸۱۸ ۸۱۹ ۸۲۰ ۸۲۱ ۸۲۲ ۸۲۳ ۸۲۴ ۸۲۵ ۸۲۶ ۸۲۷ ۸۲۸ ۸۲۹ ۸۳۰ ۸۳۱ ۸۳۲ ۸۳۳ ۸۳۴ ۸۳۵ ۸۳۶ ۸۳۷ ۸۳۸ ۸۳۹ ۸۴۰ ۸۴۱ ۸۴۲ ۸۴۳ ۸۴۴ ۸۴۵ ۸۴۶ ۸۴۷ ۸۴۸ ۸۴۹ ۸۵۰ ۸۵۱ ۸۵۲ ۸۵۳ ۸۵۴ ۸۵۵ ۸۵۶ ۸۵۷ ۸۵۸ ۸۵۹ ۸۶۰ ۸۶۱ ۸۶۲ ۸۶۳ ۸۶۴ ۸۶۵ ۸۶۶ ۸۶۷ ۸۶۸ ۸۶۹ ۸۷۰ ۸۷۱ ۸۷۲ ۸۷۳ ۸۷۴ ۸۷۵ ۸۷۶ ۸۷۷ ۸۷۸ ۸۷۹ ۸۸۰ ۸۸۱ ۸۸۲ ۸۸۳ ۸۸۴ ۸۸۵ ۸۸۶ ۸۸۷ ۸۸۸ ۸۸۹ ۸۹۰ ۸۹۱ ۸۹۲ ۸۹۳ ۸۹۴ ۸۹۵ ۸۹۶ ۸۹۷ ۸۹۸ ۸۹۹ ۹۰۰ ۹۰۱ ۹۰۲ ۹۰۳ ۹۰۴ ۹۰۵ ۹۰۶ ۹۰۷ ۹۰۸ ۹۰۹ ۹۱۰ ۹۱۱ ۹۱۲ ۹۱۳ ۹۱۴ ۹۱۵ ۹۱۶ ۹۱۷ ۹۱۸ ۹۱۹ ۹۲۰ ۹۲۱ ۹۲۲ ۹۲۳ ۹۲۴ ۹۲۵ ۹۲۶ ۹۲۷ ۹۲۸ ۹۲۹ ۹۳۰ ۹۳۱ ۹۳۲ ۹۳۳ ۹۳۴ ۹۳۵ ۹۳۶ ۹۳۷ ۹۳۸ ۹۳۹ ۹۴۰ ۹۴۱ ۹۴۲ ۹۴۳ ۹۴۴ ۹۴۵ ۹۴۶ ۹۴۷ ۹۴۸ ۹۴۹ ۹۵۰ ۹۵۱ ۹۵۲ ۹۵۳ ۹۵۴ ۹۵۵ ۹۵۶ ۹۵۷ ۹۵۸ ۹۵۹ ۹۶۰ ۹۶۱ ۹۶۲ ۹۶۳ ۹۶۴ ۹۶۵ ۹۶۶ ۹۶۷ ۹۶۸ ۹۶۹ ۹۷۰ ۹۷۱ ۹۷۲ ۹۷۳ ۹۷۴ ۹۷۵ ۹۷۶ ۹۷۷ ۹۷۸ ۹۷۹ ۹۸۰ ۹۸۱ ۹۸۲ ۹۸۳ ۹۸۴ ۹۸۵ ۹۸۶ ۹۸۷ ۹۸۸ ۹۸۹ ۹۹۰ ۹۹۱ ۹۹۲ ۹۹۳ ۹۹۴ ۹۹۵ ۹۹۶ ۹۹۷ ۹۹۸ ۹۹۹ ۱۰۰۰

دریای عمان

دریای عمان

بافت

میناب

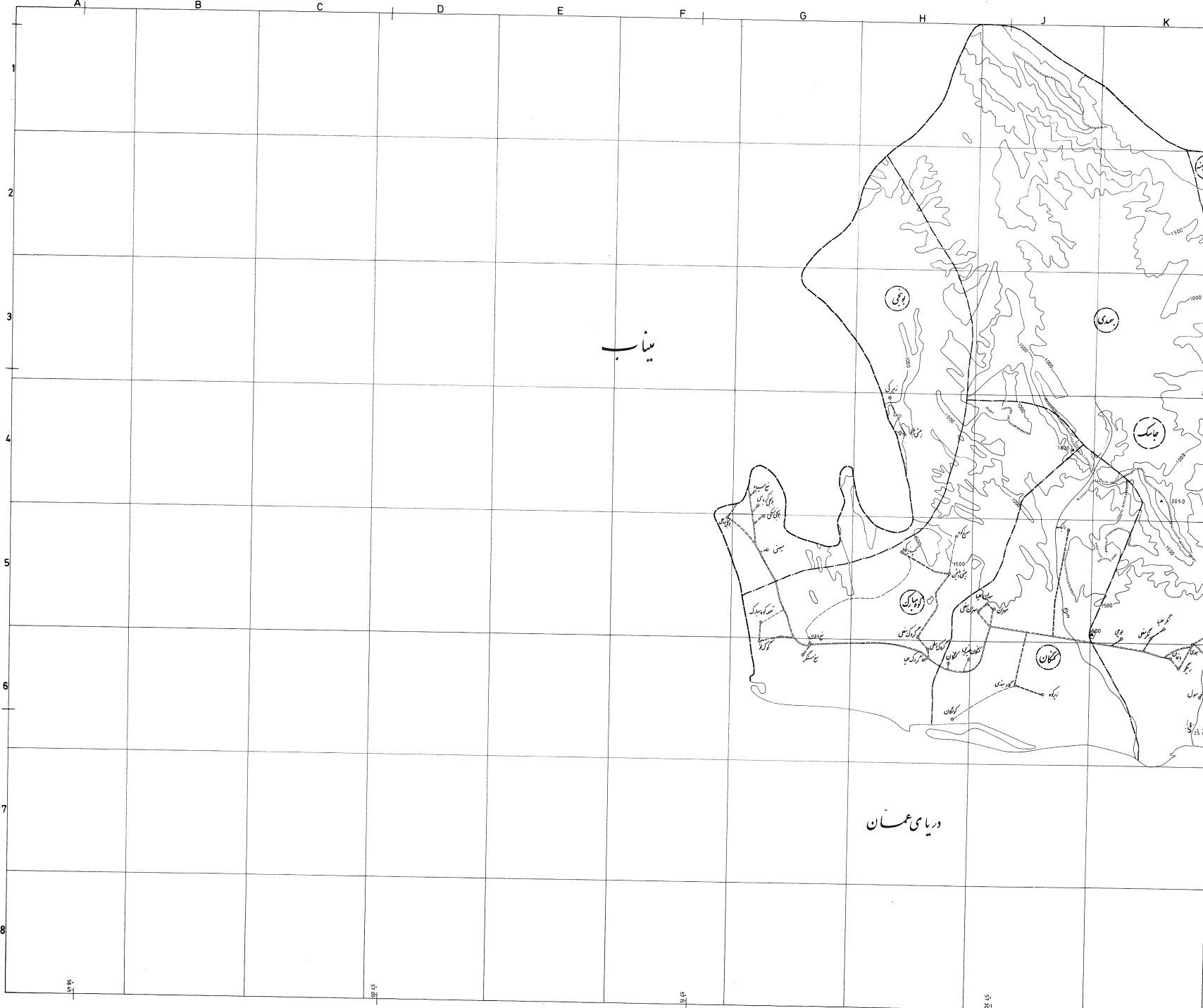

میزان برآورد
 مرکز آبادان ایران
 شهرستان بندرعباس
 مقیاس: ۱:۲۰۰,۰۰۰

۱۳۴۸



رأب سستان

- شبه
- نقشه ۱:۲۰۰,۰۰۰
- آبدری
- نقاط کثیف
- آبدری و کوهن فرسوده
- رنگرنگ
- سور، شهرستان
- سور، کوشش
- سور، شهرستان
- راه آهن
- جاده و خط
- جاده فرس
- جاده سنگی
- جاده مال بهر
- نهر
- بئ
- راه سستان
- نهر آبگیر
- سیس
- بافتن مراداب
- شوره زار
- مختل سستان
- تخت
- تخت
- برجک شیب
- آبدره
- پستگاه آبی نادر
- قره گاه
- چابک شیب
- سد

این نقشه بر اساس نقشه های موجود است
 و ممکن است در بعضی نقاط تغییراتی در آن شده باشد
 و مسئولیت این تغییرات بر عهده نگارنده نیست

۱	۲
۳	۴
۵	۶
۷	۸

در این نقشه از نماد زیر استفاده شده است

۱	۲
---	---

مساحت و ارتفاع این منطقه از سطح دریا

نام آبادی

نام دهستان Q2

- 2-04... Āid Kuh Shāh.....
- 2-04... Āgh Chemār.....
- 2-06... Bāghbādī.....
- 2-07... Balam Sāgt.....
- 2-06... Būngarod.....
- 2-03... Būdūiyeh.....
- 2-08... Fāsārd.....
- 2-06... Fāshagh.....
- 2-06... Fākam.....
- 2-06... Fāghdār.....
- 2-06... Parkān.....
- 2-06... Pur.....
- 2-05... Ziyāb.....
- 2-06... Jalīlī.....
- 2-04... Jamān.....
- 2-06... Rōzeqān.....
- 2-06... Rāshān Bālm.....
- 2-06... Mēydārābād.....
- 2-07... Kharāī-ye Sofīā.....
- 2-07... Kharāī-ye Olīyā.....
- 2-06... Dārmuto.....
- 2-06... Dāh Mōghān.....
- 2-07... Zīmīn Sīyāh.....
- 2-06... Sarāj.....
- 2-06... Sorkhūm.....
- 2-06... Sārgās.....
- 2-07... Shāgrūd.....
- 2-04... Shēykhalī.....
- 2-06... Qāī'eh Now.....
- 2-06... Qāīm.....
- 2-06... Qālandārī.....
- 2-07... Kāshān.....
- 2-07... Kāsh Parkān.....
- 2-07... Kōluchān.....
- 2-05... Kāltūyeh.....
- 2-04... Kuh Shāh.....
- 2-05... Kāhmuj.....
- 2-06... Kāhmuj-e-Bōzorg.....
- 2-06... Kāhmuj-e-Kūchāk.....
- 2-08... Gerdākān.....
- 2-06... Garūiyeh.....
- 2-06... Mōghbbī.....
- 2-06... Mōhammadābād-e-Kehwārī.....
- 2-06... Mīrāsh.....
- 2-06... Mīr Hāsānī.....
- 2-06... Māzārābād.....

ISIN DEHSTAN Q1

- 5-85... Ābahurāk.....
- 5-07... Ākeleh.....
- 5-05... Āīn.....
- 5-07... Ārāqān.....
- 5-85... Bāgh.....
- 5-07... Bāzūngbāyī.....
- 5-05... Bōmbānd.....
- 5-05... Bōmbānd-e-Fāīl.....
- 5-05... Bōmbānd-e-Fānāg.....
- 5-05... Fāyāl-e-Āīn.....
- 5-05... Fāīyān-e-Bāī.....
- 5-05... Fāīyān-e-Fāīn.....
- 5-05... Fābār.....
- 5-06... Fāī Sīyāh.....
- 5-05... Tābūrī.....

199

Village Location on the Map.

Name of Village

BANDAR-E-ABBAS SHAHRESTAN

Village Location on the Map.	Name of Village	Existing Establishments and Facilities																									Other major permanent crops (Code)												Principal Permanent Crops																																																																																																																																																																																																																																																																																																																																																																																																																																																																																																																																																																																																																																																																																																																																																																																																																																																																																																																																																																																																																																																																																																																																																																																																																																																																																																																
		19	20	21	22	23	24	25	26	27	28	29	30	31	32	33	34	35	36	37	38	39	40	41	42	43	44	45	46	47	48	49	50	51	52	53	54	55	56	57	58	59	60	61	62	63	64	65	66	67	68	69	70	71	72	73	74	75	76	77	78	79	80	81	82	83	84	85	86	87	88	89	90	91	92	93	94	95	96	97	98	99	100	101	102	103	104	105	106	107	108	109	110	111	112	113	114	115	116	117	118	119	120	121	122	123	124	125	126	127	128	129	130	131	132	133	134	135	136	137	138	139	140	141	142	143	144	145	146	147	148	149	150	151	152	153	154	155	156	157	158	159	160	161	162	163	164	165	166	167	168	169	170	171	172	173	174	175	176	177	178	179	180	181	182	183	184	185	186	187	188	189	190	191	192	193	194	195	196	197	198	199	200	201	202	203	204	205	206	207	208	209	210	211	212	213	214	215	216	217	218	219	220	221	222	223	224	225	226	227	228	229	230	231	232	233	234	235	236	237	238	239	240	241	242	243	244	245	246	247	248	249	250	251	252	253	254	255	256	257	258	259	260	261	262	263	264	265	266	267	268	269	270	271	272	273	274	275	276	277	278	279	280	281	282	283	284	285	286	287	288	289	290	291	292	293	294	295	296	297	298	299	300	301	302	303	304	305	306	307	308	309	310	311	312	313	314	315	316	317	318	319	320	321	322	323	324	325	326	327	328	329	330	331	332	333	334	335	336	337	338	339	340	341	342	343	344	345	346	347	348	349	350	351	352	353	354	355	356	357	358	359	360	361	362	363	364	365	366	367	368	369	370	371	372	373	374	375	376	377	378	379	380	381	382	383	384	385	386	387	388	389	390	391	392	393	394	395	396	397	398	399	400	401	402	403	404	405	406	407	408	409	410	411	412	413	414	415	416	417	418	419	420	421	422	423	424	425	426	427	428	429	430	431	432	433	434	435	436	437	438	439	440	441	442	443	444	445	446	447	448	449	450	451	452	453	454	455	456	457	458	459	460	461	462	463	464	465	466	467	468	469	470	471	472	473	474	475	476	477	478	479	480	481	482	483	484	485	486	487	488	489	490	491	492	493	494	495	496	497	498	499	500	501	502	503	504	505	506	507	508	509	510	511	512	513	514	515	516	517	518	519	520	521	522	523	524	525	526	527	528	529	530	531	532	533	534	535	536	537	538	539	540	541	542	543	544	545	546	547	548	549	550	551	552	553	554	555	556	557	558	559	560	561	562	563	564	565	566	567	568	569	570	571	572	573	574	575	576	577	578	579	580	581	582	583	584	585	586	587	588	589	590	591	592	593	594	595	596	597	598	599	600	601	602	603	604	605	606	607	608	609	610	611	612	613	614	615	616	617	618	619	620	621	622	623	624	625	626	627	628	629	630	631	632	633	634	635	636	637	638	639	640	641	642	643	644	645	646	647	648	649	650	651	652	653	654	655	656	657	658	659	660	661	662	663	664	665	666	667	668	669	670	671	672	673	674	675	676	677	678	679	680	681	682	683	684	685	686	687	688	689	690	691	692	693	694	695	696	697	698	699	700	701	702	703	704	705	706	707	708	709	710	711	712	713	714	715	716	717	718	719	720	721	722	723	724	725	726	727	728	729	730	731	732	733	734	735	736	737	738	739	740	741	742	743	744	745	746	747	748	749	750	751	752	753	754	755	756	757	758	759	760	761	762	763	764	765	766	767	768	769	770	771	772	773	774	775	776	777	778	779	780	781	782	783	784	785	786	787	788	789	790	791	792	793	794	795	796	797	798	799	800	801	802	803	804	805	806	807	808	809	810	811	812	813	814	815	816	817	818	819	820	821	822	823	824	825	826	827	828	829	830	831	832	833	834	835	836	837	838	839	840	841	842	843	844	845	846	847	848	849	850	851	852	853	854	855	856	857	858	859	860	861	862	863	864	865	866	867	868	869	870	871	872	873	874	875	876	877	878	879	880	881	882	883	884	885	886	887	888	889	890	891	892	893	894	895	896	897	898	899	900	901	902	903	904	905	906	907	908	909	910	911	912	913	914	915	916	917	918	919	920	921	922	923	924	925	926	927	928	929	930	931	932	933	934	935	936	937	938	939	940	941	942	943	944	945	946	947	948	949	950	951	952	953	954	955	956	957	958	959	960	961	962	963	964	965	966	967	968	969	970	971	972	973	974	975	976	977	978	979	980	981	982	983	984	985	986	987	988	989	990	991	992	993	994	995	996	997	998	999	1000	1001	1002	1003	1004	1005	1006	1007	1008	1009	1010	1011	1012	1013	1014	1015	1016	1017	1018	1019	1020	1021	1022	1023	1024	1025	1026	1027	1028	1029	1030	1031	1032	1033	1034	1035	1036	1037	1038	1039	1040	1041	1042	1043	1044	1045	1046	1047	1048	1049	1050	1051	1052	1053	1054	1055	1056	1057	1058	1059	1060	1061	1062	1063	1064	1065	1066	1067	1068	1069	1070	1071	1072	1073	1074	1075	1076	1077	1078	1079	1080	1081	1082	1083	1084	1085	1086	1087	1088	1089	1090	1091	1092	1093	1094	1095	1096	1097	1098	1099	1100	1101	1102	1103	1104	1105	1106	1107	1108	1109	1110	1111	1112	1113	1114	1115	1116	1117	1118	1119	1120	1121	1122	1123	1124	1125	1126	1127	1128	1129	1130	1131	1132	1133	1134	1135	1136	1137	1138	1139	1140	1141	1142	1143	1144	1145	1146	1147	1148	1149	1150	1151	1152	1153	1154	1155	1156	1157	1158	1159	1160	1161	1162	1163	1164	1165	1166	1167	1168	1169	1170	1171	1172	1173	1174	1175	1176	1177	1178	1179	1180	1181	1182	1183	1184	1185	1186	1187	1188	1189	1190	1191	1192	1193	1194	1195	1196	1197	1198	1199	1200	1201	1202	1203	1204	1205	1206	1207	1208	1209	1210	1211	1212	1213	1214	1215	1216	1217	1218	1219	1220	1221	1222	1223	1224	1225	1226	1227	1228	1229	1230	1231	1232	1233	1234	1235	1236	1237	1238	1239	1240	1241	1242	1243	1244	1245	1246	1247	1248	1249	1250	1251	1252	1253	1254	1255	1256	1257	1258	1259	1260	1261	1262	1263	1264	1265	1266	1267	1268	1269	1270	1271	1272	1273	1274	1275	1276	1277	1278	1279	1280	1281	1282	1283	1284	1285	1286	1287	1288	1289	1290	1291	1292	1293	1294	1295	1296	1297	1298	1299	1300	1301	1302	1303	1304	1305	1306	1307	1308	1309	1310	1311	1312	1313	1314	1315	1316	1317	1318	1319	1320

Village Location On the Map	Name of Village	Existing Establishments and Facilities																				Principal Permanent Crops																																																																																																																																																																																																																																																																																																																																																																																																																																																																																																																																																																																																																																																																																																																																																																																																																																																																																																																																																																																																																																																																																																																																																																																																																																																																																																																																																																																																																																																																																																																					
		1	2	3	4	5	6	7	8	9	10	11	12	13	14	15	16	17	18	19	20	21	22	23	24	25	26	27	28	29	30	31	32	33	34	35	36	37	38	39	40	41	42	43	44	45	46	47	48	49	50	51	52	53	54	55	56	57	58	59	60	61	62	63	64	65	66	67	68	69	70	71	72	73	74	75	76	77	78	79	80	81	82	83	84	85	86	87	88	89	90	91	92	93	94	95	96	97	98	99	100	101	102	103	104	105	106	107	108	109	110	111	112	113	114	115	116	117	118	119	120	121	122	123	124	125	126	127	128	129	130	131	132	133	134	135	136	137	138	139	140	141	142	143	144	145	146	147	148	149	150	151	152	153	154	155	156	157	158	159	160	161	162	163	164	165	166	167	168	169	170	171	172	173	174	175	176	177	178	179	180	181	182	183	184	185	186	187	188	189	190	191	192	193	194	195	196	197	198	199	200	201	202	203	204	205	206	207	208	209	210	211	212	213	214	215	216	217	218	219	220	221	222	223	224	225	226	227	228	229	230	231	232	233	234	235	236	237	238	239	240	241	242	243	244	245	246	247	248	249	250	251	252	253	254	255	256	257	258	259	260	261	262	263	264	265	266	267	268	269	270	271	272	273	274	275	276	277	278	279	280	281	282	283	284	285	286	287	288	289	290	291	292	293	294	295	296	297	298	299	300	301	302	303	304	305	306	307	308	309	310	311	312	313	314	315	316	317	318	319	320	321	322	323	324	325	326	327	328	329	330	331	332	333	334	335	336	337	338	339	340	341	342	343	344	345	346	347	348	349	350	351	352	353	354	355	356	357	358	359	360	361	362	363	364	365	366	367	368	369	370	371	372	373	374	375	376	377	378	379	380	381	382	383	384	385	386	387	388	389	390	391	392	393	394	395	396	397	398	399	400	401	402	403	404	405	406	407	408	409	410	411	412	413	414	415	416	417	418	419	420	421	422	423	424	425	426	427	428	429	430	431	432	433	434	435	436	437	438	439	440	441	442	443	444	445	446	447	448	449	450	451	452	453	454	455	456	457	458	459	460	461	462	463	464	465	466	467	468	469	470	471	472	473	474	475	476	477	478	479	480	481	482	483	484	485	486	487	488	489	490	491	492	493	494	495	496	497	498	499	500	501	502	503	504	505	506	507	508	509	510	511	512	513	514	515	516	517	518	519	520	521	522	523	524	525	526	527	528	529	530	531	532	533	534	535	536	537	538	539	540	541	542	543	544	545	546	547	548	549	550	551	552	553	554	555	556	557	558	559	560	561	562	563	564	565	566	567	568	569	570	571	572	573	574	575	576	577	578	579	580	581	582	583	584	585	586	587	588	589	590	591	592	593	594	595	596	597	598	599	600	601	602	603	604	605	606	607	608	609	610	611	612	613	614	615	616	617	618	619	620	621	622	623	624	625	626	627	628	629	630	631	632	633	634	635	636	637	638	639	640	641	642	643	644	645	646	647	648	649	650	651	652	653	654	655	656	657	658	659	660	661	662	663	664	665	666	667	668	669	670	671	672	673	674	675	676	677	678	679	680	681	682	683	684	685	686	687	688	689	690	691	692	693	694	695	696	697	698	699	700	701	702	703	704	705	706	707	708	709	710	711	712	713	714	715	716	717	718	719	720	721	722	723	724	725	726	727	728	729	730	731	732	733	734	735	736	737	738	739	740	741	742	743	744	745	746	747	748	749	750	751	752	753	754	755	756	757	758	759	760	761	762	763	764	765	766	767	768	769	770	771	772	773	774	775	776	777	778	779	780	781	782	783	784	785	786	787	788	789	790	791	792	793	794	795	796	797	798	799	800	801	802	803	804	805	806	807	808	809	810	811	812	813	814	815	816	817	818	819	820	821	822	823	824	825	826	827	828	829	830	831	832	833	834	835	836	837	838	839	840	841	842	843	844	845	846	847	848	849	850	851	852	853	854	855	856	857	858	859	860	861	862	863	864	865	866	867	868	869	870	871	872	873	874	875	876	877	878	879	880	881	882	883	884	885	886	887	888	889	890	891	892	893	894	895	896	897	898	899	900	901	902	903	904	905	906	907	908	909	910	911	912	913	914	915	916	917	918	919	920	921	922	923	924	925	926	927	928	929	930	931	932	933	934	935	936	937	938	939	940	941	942	943	944	945	946	947	948	949	950	951	952	953	954	955	956	957	958	959	960	961	962	963	964	965	966	967	968	969	970	971	972	973	974	975	976	977	978	979	980	981	982	983	984	985	986	987	988	989	990	991	992	993	994	995	996	997	998	999	1000	1001	1002	1003	1004	1005	1006	1007	1008	1009	1010	1011	1012	1013	1014	1015	1016	1017	1018	1019	1020	1021	1022	1023	1024	1025	1026	1027	1028	1029	1030	1031	1032	1033	1034	1035	1036	1037	1038	1039	1040	1041	1042	1043	1044	1045	1046	1047	1048	1049	1050	1051	1052	1053	1054	1055	1056	1057	1058	1059	1060	1061	1062	1063	1064	1065	1066	1067	1068	1069	1070	1071	1072	1073	1074	1075	1076	1077	1078	1079	1080	1081	1082	1083	1084	1085	1086	1087	1088	1089	1090	1091	1092	1093	1094	1095	1096	1097	1098	1099	1100	1101	1102	1103	1104	1105	1106	1107	1108	1109	1110	1111	1112	1113	1114	1115	1116	1117	1118	1119	1120	1121	1122	1123	1124	1125	1126	1127	1128	1129	1130	1131	1132	1133	1134	1135	1136	1137	1138	1139	1140	1141	1142	1143	1144	1145	1146	1147	1148	1149	1150	1151	1152	1153	1154	1155	1156	1157	1158	1159	1160	1161	1162	1163	1164	1165	1166	1167	1168	1169	1170	1171	1172	1173	1174	1175	1176	1177	1178	1179	1180	1181	1182	1183	1184	1185	1186	1187	1188	1189	1190	1191	1192	1193	1194	1195	1196	1197	1198	1199	1200	1201	1202	1203	1204	1205	1206	1207	1208	1209	1210	1211	1212	1213	1214	1215	1216	1217	1218	1219	1220	1221	1222	1223	1224	1225	1226	1227	1228	1229	1230	1231	1232	1233	1234	1235	1236	1237	1238	1239	1240	1241	1242	1243	1244	1245	1246	1247	1248	1249	1250	1251	1252	1253	1254	1255	1256	1257	1258	1259	1260	1261	1262	1263	1264	1265	1266	1267	1268	1269	1270	1271	1272	1273	1274	1275	1276	1277	1278	1279	1280	1281	1282	1283	1284	1285	1286	1287	1288	1289	1290	1291	1292	1293	1294	1295	1296	1297	1298	1299	1300	1301	1302	1303	1304	1305	1306	1307	1308	1309	1310	1311	1312	1313	1314	1315	1316	1317	1318	1319	1320	1321	1322	1323	1324	1325	1326	1327	1328	1329	1330	1331	1332	1333	1334	1335	1336	1337	1338	1339	1340	1341	1342	1343	1344	1345	1346	1347	1348	1349	1350	1351	1352	1353	1354	1355	1356	1357	1358	1359	1360	1361	1362	1363	1364	1365	1366	1367	1368	1369	1370	1371	1372	1373	1374	1375	1376	1377	1378	1379	1380	1381	1382	1383	1384	1385	1386	1387	1388	1389	1390	1391	1392	1393	1394	1395	1396	1397	1398	1399	1400	1401	1402	1403	1404	1405	1406	1407	1408	1409	1410	1411	1412	1413	1414	1415	1416	1417	1418	1419	1420	1421	1422	1423	1424	1425	1426	1427	1428	1429	1430	1431	1432	1433	1434	1435	1436	1437	1438	1439	1440	1441	1442	1443	1444	1445	1446	1447	1448	1449	1450	1451	1452	1453	1454	1455	1456	1457	1458	1459	1460	1461	1462	1463	1464	1465	1466	1467	1468	1469	1470	1471	1472	1473	1474	1475	1476	1477	1478	1479	1480	1481	1482

ردیف	نام روستا	تعداد بناهای و امکانات موجود در روستای																												گزارش مصوبات شورای										انواع محصولات مورد ادغام در دولت روستا																																																																																																																																																																																																																																																																																																																																																																																																																																																																																																																																																																																																																																																																																																																																																																																																																																																																																																																																																																																																																																																																																																																																																																																																																																																																																																																																																																																																																																																																															
		1	2	3	4	5	6	7	8	9	10	11	12	13	14	15	16	17	18	19	20	21	22	23	24	25	26	27	28	29	30	31	32	33	34	35	36	37	38	39	40	41	42	43	44	45	46	47	48	49	50	51	52	53	54	55	56	57	58	59	60	61	62	63	64	65	66	67	68	69	70	71	72	73	74	75	76	77	78	79	80	81	82	83	84	85	86	87	88	89	90	91	92	93	94	95	96	97	98	99	100	101	102	103	104	105	106	107	108	109	110	111	112	113	114	115	116	117	118	119	120	121	122	123	124	125	126	127	128	129	130	131	132	133	134	135	136	137	138	139	140	141	142	143	144	145	146	147	148	149	150	151	152	153	154	155	156	157	158	159	160	161	162	163	164	165	166	167	168	169	170	171	172	173	174	175	176	177	178	179	180	181	182	183	184	185	186	187	188	189	190	191	192	193	194	195	196	197	198	199	200	201	202	203	204	205	206	207	208	209	210	211	212	213	214	215	216	217	218	219	220	221	222	223	224	225	226	227	228	229	230	231	232	233	234	235	236	237	238	239	240	241	242	243	244	245	246	247	248	249	250	251	252	253	254	255	256	257	258	259	260	261	262	263	264	265	266	267	268	269	270	271	272	273	274	275	276	277	278	279	280	281	282	283	284	285	286	287	288	289	290	291	292	293	294	295	296	297	298	299	300	301	302	303	304	305	306	307	308	309	310	311	312	313	314	315	316	317	318	319	320	321	322	323	324	325	326	327	328	329	330	331	332	333	334	335	336	337	338	339	340	341	342	343	344	345	346	347	348	349	350	351	352	353	354	355	356	357	358	359	360	361	362	363	364	365	366	367	368	369	370	371	372	373	374	375	376	377	378	379	380	381	382	383	384	385	386	387	388	389	390	391	392	393	394	395	396	397	398	399	400	401	402	403	404	405	406	407	408	409	410	411	412	413	414	415	416	417	418	419	420	421	422	423	424	425	426	427	428	429	430	431	432	433	434	435	436	437	438	439	440	441	442	443	444	445	446	447	448	449	450	451	452	453	454	455	456	457	458	459	460	461	462	463	464	465	466	467	468	469	470	471	472	473	474	475	476	477	478	479	480	481	482	483	484	485	486	487	488	489	490	491	492	493	494	495	496	497	498	499	500	501	502	503	504	505	506	507	508	509	510	511	512	513	514	515	516	517	518	519	520	521	522	523	524	525	526	527	528	529	530	531	532	533	534	535	536	537	538	539	540	541	542	543	544	545	546	547	548	549	550	551	552	553	554	555	556	557	558	559	560	561	562	563	564	565	566	567	568	569	570	571	572	573	574	575	576	577	578	579	580	581	582	583	584	585	586	587	588	589	590	591	592	593	594	595	596	597	598	599	600	601	602	603	604	605	606	607	608	609	610	611	612	613	614	615	616	617	618	619	620	621	622	623	624	625	626	627	628	629	630	631	632	633	634	635	636	637	638	639	640	641	642	643	644	645	646	647	648	649	650	651	652	653	654	655	656	657	658	659	660	661	662	663	664	665	666	667	668	669	670	671	672	673	674	675	676	677	678	679	680	681	682	683	684	685	686	687	688	689	690	691	692	693	694	695	696	697	698	699	700	701	702	703	704	705	706	707	708	709	710	711	712	713	714	715	716	717	718	719	720	721	722	723	724	725	726	727	728	729	730	731	732	733	734	735	736	737	738	739	740	741	742	743	744	745	746	747	748	749	750	751	752	753	754	755	756	757	758	759	760	761	762	763	764	765	766	767	768	769	770	771	772	773	774	775	776	777	778	779	780	781	782	783	784	785	786	787	788	789	790	791	792	793	794	795	796	797	798	799	800	801	802	803	804	805	806	807	808	809	810	811	812	813	814	815	816	817	818	819	820	821	822	823	824	825	826	827	828	829	830	831	832	833	834	835	836	837	838	839	840	841	842	843	844	845	846	847	848	849	850	851	852	853	854	855	856	857	858	859	860	861	862	863	864	865	866	867	868	869	870	871	872	873	874	875	876	877	878	879	880	881	882	883	884	885	886	887	888	889	890	891	892	893	894	895	896	897	898	899	900	901	902	903	904	905	906	907	908	909	910	911	912	913	914	915	916	917	918	919	920	921	922	923	924	925	926	927	928	929	930	931	932	933	934	935	936	937	938	939	940	941	942	943	944	945	946	947	948	949	950	951	952	953	954	955	956	957	958	959	960	961	962	963	964	965	966	967	968	969	970	971	972	973	974	975	976	977	978	979	980	981	982	983	984	985	986	987	988	989	990	991	992	993	994	995	996	997	998	999	1000	1001	1002	1003	1004	1005	1006	1007	1008	1009	1010	1011	1012	1013	1014	1015	1016	1017	1018	1019	1020	1021	1022	1023	1024	1025	1026	1027	1028	1029	1030	1031	1032	1033	1034	1035	1036	1037	1038	1039	1040	1041	1042	1043	1044	1045	1046	1047	1048	1049	1050	1051	1052	1053	1054	1055	1056	1057	1058	1059	1060	1061	1062	1063	1064	1065	1066	1067	1068	1069	1070	1071	1072	1073	1074	1075	1076	1077	1078	1079	1080	1081	1082	1083	1084	1085	1086	1087	1088	1089	1090	1091	1092	1093	1094	1095	1096	1097	1098	1099	1100	1101	1102	1103	1104	1105	1106	1107	1108	1109	1110	1111	1112	1113	1114	1115	1116	1117	1118	1119	1120	1121	1122	1123	1124	1125	1126	1127	1128	1129	1130	1131	1132	1133	1134	1135	1136	1137	1138	1139	1140	1141	1142	1143	1144	1145	1146	1147	1148	1149	1150	1151	1152	1153	1154	1155	1156	1157	1158	1159	1160	1161	1162	1163	1164	1165	1166	1167	1168	1169	1170	1171	1172	1173	1174	1175	1176	1177	1178	1179	1180	1181	1182	1183	1184	1185	1186	1187	1188	1189	1190	1191	1192	1193	1194	1195	1196	1197	1198	1199	1200	1201	1202	1203	1204	1205	1206	1207	1208	1209	1210	1211	1212	1213	1214	1215	1216	1217	1218	1219	1220	1221	1222	1223	1224	1225	1226	1227	1228	1229	1230	1231	1232	1233	1234	1235	1236	1237	1238	1239	1240	1241	1242	1243	1244	1245	1246	1247	1248	1249	1250	1251	1252	1253	1254	1255	1256	1257	1258	1259	1260	1261	1262	1263	1264	1265	1266	1267	1268	1269	1270	1271	1272	1273	1274	1275	1276	1277	1278	1279	1280	1281	1282	1283	1284	1285	1286	1287	1288	1289	1290	1291	1292	1293	1294	1295	1296	1297	1298	1299	1300	1301	1302	1303	1304	1305	1306	1307	1308	1309	1310	1311	1312	1313	1314	1315	1316	1317	1318	1319	1320	1321	1322	1323	1324	1325	1326	1327	1328	1329	1330	1331	1332	1333	1334	1335	1336	1337	1338	1339	1340	1341	1342	1343	1344	1345	1346	1347	1348	1349	1350	1351	1352	1353	1354	1355	1356	1357	1358	1359	1360	1361	1362	1363	1364	1365	1366	1367	1368	1369	1370	1371	1372	1373	1374	1375	1376	1377	1378	1379	1380	1381	1382	1383	1384	1385	1386	1387	1388	1389	1390	1391	1392	1393	1394	1395	1396	1397	1398	1399	1400	1401	1402	1403	1404	1405	1406	1407	1408	1409	1410	1411	1412	1413	1414	1415	1416	1417	1418	1419	1420	1421	1422	1423	1424	1425	1426	1427	1428	1429	1430	1431	1432	1433	1434	1435	1436	1437	1438	1439	1440	1441	1442	1443	1444	1445	1446	1447	1448	1449	1450	1451	1452	1453	1454	1455	1456	1457	1458	1459	1460	1461	1462

نام و پستی مکان

Village Location On the Map	Name of Village	Existing Establishments and Facilities																									Principal Permanent Crops																																																																																																																																																																																																																																																																																																																																																																																																																																																																																																																																																																																																																																																																																																																																																																																																																																																																																																																																																																																																																																																																																																																																																																																																																																																																																																																																																																																																																																																																																																												
		1	2	3	4	5	6	7	8	9	10	11	12	13	14	15	16	17	18	19	20	21	22	23	24	25	26	27	28	29	30	31	32	33	34	35	36	37	38	39	40	41	42	43	44	45	46	47	48	49	50	51	52	53	54	55	56	57	58	59	60	61	62	63	64	65	66	67	68	69	70	71	72	73	74	75	76	77	78	79	80	81	82	83	84	85	86	87	88	89	90	91	92	93	94	95	96	97	98	99	100	101	102	103	104	105	106	107	108	109	110	111	112	113	114	115	116	117	118	119	120	121	122	123	124	125	126	127	128	129	130	131	132	133	134	135	136	137	138	139	140	141	142	143	144	145	146	147	148	149	150	151	152	153	154	155	156	157	158	159	160	161	162	163	164	165	166	167	168	169	170	171	172	173	174	175	176	177	178	179	180	181	182	183	184	185	186	187	188	189	190	191	192	193	194	195	196	197	198	199	200	201	202	203	204	205	206	207	208	209	210	211	212	213	214	215	216	217	218	219	220	221	222	223	224	225	226	227	228	229	230	231	232	233	234	235	236	237	238	239	240	241	242	243	244	245	246	247	248	249	250	251	252	253	254	255	256	257	258	259	260	261	262	263	264	265	266	267	268	269	270	271	272	273	274	275	276	277	278	279	280	281	282	283	284	285	286	287	288	289	290	291	292	293	294	295	296	297	298	299	300	301	302	303	304	305	306	307	308	309	310	311	312	313	314	315	316	317	318	319	320	321	322	323	324	325	326	327	328	329	330	331	332	333	334	335	336	337	338	339	340	341	342	343	344	345	346	347	348	349	350	351	352	353	354	355	356	357	358	359	360	361	362	363	364	365	366	367	368	369	370	371	372	373	374	375	376	377	378	379	380	381	382	383	384	385	386	387	388	389	390	391	392	393	394	395	396	397	398	399	400	401	402	403	404	405	406	407	408	409	410	411	412	413	414	415	416	417	418	419	420	421	422	423	424	425	426	427	428	429	430	431	432	433	434	435	436	437	438	439	440	441	442	443	444	445	446	447	448	449	450	451	452	453	454	455	456	457	458	459	460	461	462	463	464	465	466	467	468	469	470	471	472	473	474	475	476	477	478	479	480	481	482	483	484	485	486	487	488	489	490	491	492	493	494	495	496	497	498	499	500	501	502	503	504	505	506	507	508	509	510	511	512	513	514	515	516	517	518	519	520	521	522	523	524	525	526	527	528	529	530	531	532	533	534	535	536	537	538	539	540	541	542	543	544	545	546	547	548	549	550	551	552	553	554	555	556	557	558	559	560	561	562	563	564	565	566	567	568	569	570	571	572	573	574	575	576	577	578	579	580	581	582	583	584	585	586	587	588	589	590	591	592	593	594	595	596	597	598	599	600	601	602	603	604	605	606	607	608	609	610	611	612	613	614	615	616	617	618	619	620	621	622	623	624	625	626	627	628	629	630	631	632	633	634	635	636	637	638	639	640	641	642	643	644	645	646	647	648	649	650	651	652	653	654	655	656	657	658	659	660	661	662	663	664	665	666	667	668	669	670	671	672	673	674	675	676	677	678	679	680	681	682	683	684	685	686	687	688	689	690	691	692	693	694	695	696	697	698	699	700	701	702	703	704	705	706	707	708	709	710	711	712	713	714	715	716	717	718	719	720	721	722	723	724	725	726	727	728	729	730	731	732	733	734	735	736	737	738	739	740	741	742	743	744	745	746	747	748	749	750	751	752	753	754	755	756	757	758	759	760	761	762	763	764	765	766	767	768	769	770	771	772	773	774	775	776	777	778	779	780	781	782	783	784	785	786	787	788	789	790	791	792	793	794	795	796	797	798	799	800	801	802	803	804	805	806	807	808	809	810	811	812	813	814	815	816	817	818	819	820	821	822	823	824	825	826	827	828	829	830	831	832	833	834	835	836	837	838	839	840	841	842	843	844	845	846	847	848	849	850	851	852	853	854	855	856	857	858	859	860	861	862	863	864	865	866	867	868	869	870	871	872	873	874	875	876	877	878	879	880	881	882	883	884	885	886	887	888	889	890	891	892	893	894	895	896	897	898	899	900	901	902	903	904	905	906	907	908	909	910	911	912	913	914	915	916	917	918	919	920	921	922	923	924	925	926	927	928	929	930	931	932	933	934	935	936	937	938	939	940	941	942	943	944	945	946	947	948	949	950	951	952	953	954	955	956	957	958	959	960	961	962	963	964	965	966	967	968	969	970	971	972	973	974	975	976	977	978	979	980	981	982	983	984	985	986	987	988	989	990	991	992	993	994	995	996	997	998	999	1000	1001	1002	1003	1004	1005	1006	1007	1008	1009	1010	1011	1012	1013	1014	1015	1016	1017	1018	1019	1020	1021	1022	1023	1024	1025	1026	1027	1028	1029	1030	1031	1032	1033	1034	1035	1036	1037	1038	1039	1040	1041	1042	1043	1044	1045	1046	1047	1048	1049	1050	1051	1052	1053	1054	1055	1056	1057	1058	1059	1060	1061	1062	1063	1064	1065	1066	1067	1068	1069	1070	1071	1072	1073	1074	1075	1076	1077	1078	1079	1080	1081	1082	1083	1084	1085	1086	1087	1088	1089	1090	1091	1092	1093	1094	1095	1096	1097	1098	1099	1100	1101	1102	1103	1104	1105	1106	1107	1108	1109	1110	1111	1112	1113	1114	1115	1116	1117	1118	1119	1120	1121	1122	1123	1124	1125	1126	1127	1128	1129	1130	1131	1132	1133	1134	1135	1136	1137	1138	1139	1140	1141	1142	1143	1144	1145	1146	1147	1148	1149	1150	1151	1152	1153	1154	1155	1156	1157	1158	1159	1160	1161	1162	1163	1164	1165	1166	1167	1168	1169	1170	1171	1172	1173	1174	1175	1176	1177	1178	1179	1180	1181	1182	1183	1184	1185	1186	1187	1188	1189	1190	1191	1192	1193	1194	1195	1196	1197	1198	1199	1200	1201	1202	1203	1204	1205	1206	1207	1208	1209	1210	1211	1212	1213	1214	1215	1216	1217	1218	1219	1220	1221	1222	1223	1224	1225	1226	1227	1228	1229	1230	1231	1232	1233	1234	1235	1236	1237	1238	1239	1240	1241	1242	1243	1244	1245	1246	1247	1248	1249	1250	1251	1252	1253	1254	1255	1256	1257	1258	1259	1260	1261	1262	1263	1264	1265	1266	1267	1268	1269	1270	1271	1272	1273	1274	1275	1276	1277	1278	1279	1280	1281	1282	1283	1284	1285	1286	1287	1288	1289	1290	1291	1292	1293	1294	1295	1296	1297	1298	1299	1300	1301	1302	1303	1304	1305	1306	1307	1308	1309	1310	1311	1312	1313	1314	1315	1316	1317	1318	1319	1320	1321	1322	1323	1324	1325	1326	1327	1328	1329	1330	1331	1332	1333	1334	1335	1336	1337	1338	1339	1340	1341	1342	1343	1344	1345	1346	1347	1348	1349	1350	1351	1352	1353	1354	1355	1356	1357	1358	1359	1360	1361	1362	1363	1364	1365	1366	1367	1368	1369	1370	1371	1372	1373	1374	1375	1376	1377	1378	1379	1380	1381	1382	1383	1384	1385	1386	1387	1388	1389	1390	1391	1392	1393	1394	1395	1396	1397	1398	1399	1400	1401	1402	1403	1404	1405	1406	1407	1408	1409	1410	1411	1412	1413	1414	1415	1416	1417	1418	1419	1420	1421	1422	1423	1424	1425	1426	1427	1428	1429	1430	1431	1432	1433	1434	1435	1436	1437	1438	1439	1440	1441	1442	1443	1444	1445	1446	1447	1448	1449	1450	1451	1452	1453	1454	1455	1456	1457	1458	1459	1460	1461	1462	1463	1464	1465	1466	1467	1468	1469	1470	1471	1472	1473	1474	1475	1476	1477	1478

کد ملی	نام آبادی	جمعیت خانوادگی		نوع محل	راه عبور	دسترسی به خدمات عمومی و بهداشتی		منابع آب آشامیدنی	تعداد دام	ساخت اراضی زیر کشت		کشتزار در زمینهای کشاورزی	
		تعداد خانوار	جمعیت			کشور	بهداشتی			کشور	بهداشتی	کشور	بهداشتی
92	زمین سنگ	1	1	1									
91	زمین	1	1	1									
90	زهری	1	1	1									
89	زهری	1	1	1									
88	زهری	1	1	1									
87	زهری	1	1	1									
86	زهری	1	1	1									
85	زهری	1	1	1									
84	زهری	1	1	1									
83	زهری	1	1	1									
82	زهری	1	1	1									
81	زهری	1	1	1									
80	زهری	1	1	1									
79	زهری	1	1	1									
78	زهری	1	1	1									
77	زهری	1	1	1									
76	زهری	1	1	1									
75	زهری	1	1	1									
74	زهری	1	1	1									
73	زهری	1	1	1									
72	زهری	1	1	1									
71	زهری	1	1	1									
70	زهری	1	1	1									
69	زهری	1	1	1									
68	زهری	1	1	1									
67	زهری	1	1	1									
66	زهری	1	1	1									
65	زهری	1	1	1									
64	زهری	1	1	1									
63	زهری	1	1	1									
62	زهری	1	1	1									
61	زهری	1	1	1									
60	زهری	1	1	1									
59	زهری	1	1	1									
58	زهری	1	1	1									
57	زهری	1	1	1									
56	زهری	1	1	1									
55	زهری	1	1	1									
54	زهری	1	1	1									
53	زهری	1	1	1									
52	زهری	1	1	1									
51	زهری	1	1	1									
50	زهری	1	1	1									
49	زهری	1	1	1									
48	زهری	1	1	1									
47	زهری	1	1	1									
46	زهری	1	1	1									
45	زهری	1	1	1									
44	زهری	1	1	1									
43	زهری	1	1	1									
42	زهری	1	1	1									
41	زهری	1	1	1									
40	زهری	1	1	1									
39	زهری	1	1	1									
38	زهری	1	1	1									
37	زهری	1	1	1									
36	زهری	1	1	1									
35	زهری	1	1	1									
34	زهری	1	1	1									
33	زهری	1	1	1									
32	زهری	1	1	1									
31	زهری	1	1	1									
30	زهری	1	1	1									
29	زهری	1	1	1									
28	زهری	1	1	1									
27	زهری	1	1	1									
26	زهری	1	1	1									
25	زهری	1	1	1									
24	زهری	1	1	1									
23	زهری	1	1	1									
22	زهری	1	1	1									
21	زهری	1	1	1									
20	زهری	1	1	1									
19	زهری	1	1	1									
18	زهری	1	1	1									
17	زهری	1	1	1									
16	زهری	1	1	1									
15	زهری	1	1	1									
14	زهری	1	1	1									
13	زهری	1	1	1									
12	زهری	1	1	1									
11	زهری	1	1	1									
10	زهری	1	1	1									
9	زهری	1	1	1									
8	زهری	1	1	1									
7	زهری	1	1	1									
6	زهری	1	1	1									
5	زهری	1	1	1									
4	زهری	1	1	1									
3	زهری	1	1	1									
2	زهری	1	1	1									
1	زهری	1	1	1									

کد ملی	کد استان	کد شهرستان	کد بخش	کد دهستان	کد روستا	جمعیت سرشماری		نوع محل	کد محل	نام روستا	نام روستا در فارسی
						جمعیت دائمی	جمعیت فصلی				
31	31	31	31	31	31	31	31	31	31	31	31
32	31	31	31	31	31	31	31	31	31	31	31
33	31	31	31	31	31	31	31	31	31	31	31
34	31	31	31	31	31	31	31	31	31	31	31
35	31	31	31	31	31	31	31	31	31	31	31
36	31	31	31	31	31	31	31	31	31	31	31
37	31	31	31	31	31	31	31	31	31	31	31
38	31	31	31	31	31	31	31	31	31	31	31
39	31	31	31	31	31	31	31	31	31	31	31
40	31	31	31	31	31	31	31	31	31	31	31
41	31	31	31	31	31	31	31	31	31	31	31
42	31	31	31	31	31	31	31	31	31	31	31
43	31	31	31	31	31	31	31	31	31	31	31
44	31	31	31	31	31	31	31	31	31	31	31
45	31	31	31	31	31	31	31	31	31	31	31
46	31	31	31	31	31	31	31	31	31	31	31
47	31	31	31	31	31	31	31	31	31	31	31
48	31	31	31	31	31	31	31	31	31	31	31
49	31	31	31	31	31	31	31	31	31	31	31
50	31	31	31	31	31	31	31	31	31	31	31
51	31	31	31	31	31	31	31	31	31	31	31
52	31	31	31	31	31	31	31	31	31	31	31
53	31	31	31	31	31	31	31	31	31	31	31
54	31	31	31	31	31	31	31	31	31	31	31
55	31	31	31	31	31	31	31	31	31	31	31
56	31	31	31	31	31	31	31	31	31	31	31
57	31	31	31	31	31	31	31	31	31	31	31
58	31	31	31	31	31	31	31	31	31	31	31
59	31	31	31	31	31	31	31	31	31	31	31
60	31	31	31	31	31	31	31	31	31	31	31
61	31	31	31	31	31	31	31	31	31	31	31
62	31	31	31	31	31	31	31	31	31	31	31
63	31	31	31	31	31	31	31	31	31	31	31
64	31	31	31	31	31	31	31	31	31	31	31
65	31	31	31	31	31	31	31	31	31	31	31
66	31	31	31	31	31	31	31	31	31	31	31
67	31	31	31	31	31	31	31	31	31	31	31
68	31	31	31	31	31	31	31	31	31	31	31
69	31	31	31	31	31	31	31	31	31	31	31
70	31	31	31	31	31	31	31	31	31	31	31
71	31	31	31	31	31	31	31	31	31	31	31
72	31	31	31	31	31	31	31	31	31	31	31
73	31	31	31	31	31	31	31	31	31	31	31
74	31	31	31	31	31	31	31	31	31	31	31
75	31	31	31	31	31	31	31	31	31	31	31
76	31	31	31	31	31	31	31	31	31	31	31
77	31	31	31	31	31	31	31	31	31	31	31
78	31	31	31	31	31	31	31	31	31	31	31
79	31	31	31	31	31	31	31	31	31	31	31
80	31	31	31	31	31	31	31	31	31	31	31
81	31	31	31	31	31	31	31	31	31	31	31
82	31	31	31	31	31	31	31	31	31	31	31
83	31	31	31	31	31	31	31	31	31	31	31
84	31	31	31	31	31	31	31	31	31	31	31
85	31	31	31	31	31	31	31	31	31	31	31
86	31	31	31	31	31	31	31	31	31	31	31
87	31	31	31	31	31	31	31	31	31	31	31
88	31	31	31	31	31	31	31	31	31	31	31
89	31	31	31	31	31	31	31	31	31	31	31
90	31	31	31	31	31	31	31	31	31	31	31
91	31	31	31	31	31	31	31	31	31	31	31
92	31	31	31	31	31	31	31	31	31	31	31
93	31	31	31	31	31	31	31	31	31	31	31
94	31	31	31	31	31	31	31	31	31	31	31
95	31	31	31	31	31	31	31	31	31	31	31
96	31	31	31	31	31	31	31	31	31	31	31
97	31	31	31	31	31	31	31	31	31	31	31
98	31	31	31	31	31	31	31	31	31	31	31
99	31	31	31	31	31	31	31	31	31	31	31
100	31	31	31	31	31	31	31	31	31	31	31

نام و آدرس دهانه	نام دهانه	تعداد بناها و تسهیلات موجود در دهانه																									انواع محصولات عمده دهانه در دست و درخت																																																																																																																																																																																																																																																																																																																																																																																																																																																																																																																																																																																																																																																																																																																																																																																																																																																																																																																																																																																																																																																																																																																																																																																																																																																																																																																																																																																																																																																																																																													
		1	2	3	4	5	6	7	8	9	10	11	12	13	14	15	16	17	18	19	20	21	22	23	24	25	26	27	28	29	30	31	32	33	34	35	36	37	38	39	40	41	42	43	44	45	46	47	48	49	50	51	52	53	54	55	56	57	58	59	60	61	62	63	64	65	66	67	68	69	70	71	72	73	74	75	76	77	78	79	80	81	82	83	84	85	86	87	88	89	90	91	92	93	94	95	96	97	98	99	100	101	102	103	104	105	106	107	108	109	110	111	112	113	114	115	116	117	118	119	120	121	122	123	124	125	126	127	128	129	130	131	132	133	134	135	136	137	138	139	140	141	142	143	144	145	146	147	148	149	150	151	152	153	154	155	156	157	158	159	160	161	162	163	164	165	166	167	168	169	170	171	172	173	174	175	176	177	178	179	180	181	182	183	184	185	186	187	188	189	190	191	192	193	194	195	196	197	198	199	200	201	202	203	204	205	206	207	208	209	210	211	212	213	214	215	216	217	218	219	220	221	222	223	224	225	226	227	228	229	230	231	232	233	234	235	236	237	238	239	240	241	242	243	244	245	246	247	248	249	250	251	252	253	254	255	256	257	258	259	260	261	262	263	264	265	266	267	268	269	270	271	272	273	274	275	276	277	278	279	280	281	282	283	284	285	286	287	288	289	290	291	292	293	294	295	296	297	298	299	300	301	302	303	304	305	306	307	308	309	310	311	312	313	314	315	316	317	318	319	320	321	322	323	324	325	326	327	328	329	330	331	332	333	334	335	336	337	338	339	340	341	342	343	344	345	346	347	348	349	350	351	352	353	354	355	356	357	358	359	360	361	362	363	364	365	366	367	368	369	370	371	372	373	374	375	376	377	378	379	380	381	382	383	384	385	386	387	388	389	390	391	392	393	394	395	396	397	398	399	400	401	402	403	404	405	406	407	408	409	410	411	412	413	414	415	416	417	418	419	420	421	422	423	424	425	426	427	428	429	430	431	432	433	434	435	436	437	438	439	440	441	442	443	444	445	446	447	448	449	450	451	452	453	454	455	456	457	458	459	460	461	462	463	464	465	466	467	468	469	470	471	472	473	474	475	476	477	478	479	480	481	482	483	484	485	486	487	488	489	490	491	492	493	494	495	496	497	498	499	500	501	502	503	504	505	506	507	508	509	510	511	512	513	514	515	516	517	518	519	520	521	522	523	524	525	526	527	528	529	530	531	532	533	534	535	536	537	538	539	540	541	542	543	544	545	546	547	548	549	550	551	552	553	554	555	556	557	558	559	560	561	562	563	564	565	566	567	568	569	570	571	572	573	574	575	576	577	578	579	580	581	582	583	584	585	586	587	588	589	590	591	592	593	594	595	596	597	598	599	600	601	602	603	604	605	606	607	608	609	610	611	612	613	614	615	616	617	618	619	620	621	622	623	624	625	626	627	628	629	630	631	632	633	634	635	636	637	638	639	640	641	642	643	644	645	646	647	648	649	650	651	652	653	654	655	656	657	658	659	660	661	662	663	664	665	666	667	668	669	670	671	672	673	674	675	676	677	678	679	680	681	682	683	684	685	686	687	688	689	690	691	692	693	694	695	696	697	698	699	700	701	702	703	704	705	706	707	708	709	710	711	712	713	714	715	716	717	718	719	720	721	722	723	724	725	726	727	728	729	730	731	732	733	734	735	736	737	738	739	740	741	742	743	744	745	746	747	748	749	750	751	752	753	754	755	756	757	758	759	760	761	762	763	764	765	766	767	768	769	770	771	772	773	774	775	776	777	778	779	780	781	782	783	784	785	786	787	788	789	790	791	792	793	794	795	796	797	798	799	800	801	802	803	804	805	806	807	808	809	810	811	812	813	814	815	816	817	818	819	820	821	822	823	824	825	826	827	828	829	830	831	832	833	834	835	836	837	838	839	840	841	842	843	844	845	846	847	848	849	850	851	852	853	854	855	856	857	858	859	860	861	862	863	864	865	866	867	868	869	870	871	872	873	874	875	876	877	878	879	880	881	882	883	884	885	886	887	888	889	890	891	892	893	894	895	896	897	898	899	900	901	902	903	904	905	906	907	908	909	910	911	912	913	914	915	916	917	918	919	920	921	922	923	924	925	926	927	928	929	930	931	932	933	934	935	936	937	938	939	940	941	942	943	944	945	946	947	948	949	950	951	952	953	954	955	956	957	958	959	960	961	962	963	964	965	966	967	968	969	970	971	972	973	974	975	976	977	978	979	980	981	982	983	984	985	986	987	988	989	990	991	992	993	994	995	996	997	998	999	1000	1001	1002	1003	1004	1005	1006	1007	1008	1009	1010	1011	1012	1013	1014	1015	1016	1017	1018	1019	1020	1021	1022	1023	1024	1025	1026	1027	1028	1029	1030	1031	1032	1033	1034	1035	1036	1037	1038	1039	1040	1041	1042	1043	1044	1045	1046	1047	1048	1049	1050	1051	1052	1053	1054	1055	1056	1057	1058	1059	1060	1061	1062	1063	1064	1065	1066	1067	1068	1069	1070	1071	1072	1073	1074	1075	1076	1077	1078	1079	1080	1081	1082	1083	1084	1085	1086	1087	1088	1089	1090	1091	1092	1093	1094	1095	1096	1097	1098	1099	1100	1101	1102	1103	1104	1105	1106	1107	1108	1109	1110	1111	1112	1113	1114	1115	1116	1117	1118	1119	1120	1121	1122	1123	1124	1125	1126	1127	1128	1129	1130	1131	1132	1133	1134	1135	1136	1137	1138	1139	1140	1141	1142	1143	1144	1145	1146	1147	1148	1149	1150	1151	1152	1153	1154	1155	1156	1157	1158	1159	1160	1161	1162	1163	1164	1165	1166	1167	1168	1169	1170	1171	1172	1173	1174	1175	1176	1177	1178	1179	1180	1181	1182	1183	1184	1185	1186	1187	1188	1189	1190	1191	1192	1193	1194	1195	1196	1197	1198	1199	1200	1201	1202	1203	1204	1205	1206	1207	1208	1209	1210	1211	1212	1213	1214	1215	1216	1217	1218	1219	1220	1221	1222	1223	1224	1225	1226	1227	1228	1229	1230	1231	1232	1233	1234	1235	1236	1237	1238	1239	1240	1241	1242	1243	1244	1245	1246	1247	1248	1249	1250	1251	1252	1253	1254	1255	1256	1257	1258	1259	1260	1261	1262	1263	1264	1265	1266	1267	1268	1269	1270	1271	1272	1273	1274	1275	1276	1277	1278	1279	1280	1281	1282	1283	1284	1285	1286	1287	1288	1289	1290	1291	1292	1293	1294	1295	1296	1297	1298	1299	1300	1301	1302	1303	1304	1305	1306	1307	1308	1309	1310	1311	1312	1313	1314	1315	1316	1317	1318	1319	1320	1321	1322	1323	1324	1325	1326	1327	1328	1329	1330	1331	1332	1333	1334	1335	1336	1337	1338	1339	1340	1341	1342	1343	1344	1345	1346	1347	1348	1349	1350	1351	1352	1353	1354	1355	1356	1357	1358	1359	1360	1361	1362	1363	1364	1365	1366	1367	1368	1369	1370	1371	1372	1373	1374	1375	1376	1377	1378	1379	1380	1381	1382	1383	1384	1385	1386	1387	1388	1389	1390	1391	1392	1393	1394	1395	1396	1397	1398	1399	1400	1401	1402	1403	1404	1405	1406	1407	1408	1409	1410	1411	1412	1413	1414	1415	1416	1417	1418	1419	1420	1421	1422	1423	1424	1425	1426	1427	1428	1429	1430	1431	1432	1433	1434	1435	1436	1437	1438	1439	1440	1441	1442	1443	1444	1445	1446	1447	1448	1449	1450	1451	1452	1453	1454	1455	1456	1457	1458	1459	1460	1461	1462	1463	1464	1465	1466	1467	1468	1469	1470	1471	1472	1473	1474	1475	1476	1477	1478	1479

نام آبادی در نقشه	نام آبادی در متن	تعداد احداثیات و تسهیلات موجود در دهی																												انواع محصولات عمده دهی										انواع محصولات عمده در دست درختان																																																																																																																																																																																																																																																																																																																																																																																																																																																																																																																																																																																																																																																																																																																																																																																																																																																																																																																																																																																																																																																																																																																																																																																																																																																																																																																																																																																																																																																																															
		1	2	3	4	5	6	7	8	9	10	11	12	13	14	15	16	17	18	19	20	21	22	23	24	25	26	27	28	29	30	31	32	33	34	35	36	37	38	39	40	41	42	43	44	45	46	47	48	49	50	51	52	53	54	55	56	57	58	59	60	61	62	63	64	65	66	67	68	69	70	71	72	73	74	75	76	77	78	79	80	81	82	83	84	85	86	87	88	89	90	91	92	93	94	95	96	97	98	99	100	101	102	103	104	105	106	107	108	109	110	111	112	113	114	115	116	117	118	119	120	121	122	123	124	125	126	127	128	129	130	131	132	133	134	135	136	137	138	139	140	141	142	143	144	145	146	147	148	149	150	151	152	153	154	155	156	157	158	159	160	161	162	163	164	165	166	167	168	169	170	171	172	173	174	175	176	177	178	179	180	181	182	183	184	185	186	187	188	189	190	191	192	193	194	195	196	197	198	199	200	201	202	203	204	205	206	207	208	209	210	211	212	213	214	215	216	217	218	219	220	221	222	223	224	225	226	227	228	229	230	231	232	233	234	235	236	237	238	239	240	241	242	243	244	245	246	247	248	249	250	251	252	253	254	255	256	257	258	259	260	261	262	263	264	265	266	267	268	269	270	271	272	273	274	275	276	277	278	279	280	281	282	283	284	285	286	287	288	289	290	291	292	293	294	295	296	297	298	299	300	301	302	303	304	305	306	307	308	309	310	311	312	313	314	315	316	317	318	319	320	321	322	323	324	325	326	327	328	329	330	331	332	333	334	335	336	337	338	339	340	341	342	343	344	345	346	347	348	349	350	351	352	353	354	355	356	357	358	359	360	361	362	363	364	365	366	367	368	369	370	371	372	373	374	375	376	377	378	379	380	381	382	383	384	385	386	387	388	389	390	391	392	393	394	395	396	397	398	399	400	401	402	403	404	405	406	407	408	409	410	411	412	413	414	415	416	417	418	419	420	421	422	423	424	425	426	427	428	429	430	431	432	433	434	435	436	437	438	439	440	441	442	443	444	445	446	447	448	449	450	451	452	453	454	455	456	457	458	459	460	461	462	463	464	465	466	467	468	469	470	471	472	473	474	475	476	477	478	479	480	481	482	483	484	485	486	487	488	489	490	491	492	493	494	495	496	497	498	499	500	501	502	503	504	505	506	507	508	509	510	511	512	513	514	515	516	517	518	519	520	521	522	523	524	525	526	527	528	529	530	531	532	533	534	535	536	537	538	539	540	541	542	543	544	545	546	547	548	549	550	551	552	553	554	555	556	557	558	559	560	561	562	563	564	565	566	567	568	569	570	571	572	573	574	575	576	577	578	579	580	581	582	583	584	585	586	587	588	589	590	591	592	593	594	595	596	597	598	599	600	601	602	603	604	605	606	607	608	609	610	611	612	613	614	615	616	617	618	619	620	621	622	623	624	625	626	627	628	629	630	631	632	633	634	635	636	637	638	639	640	641	642	643	644	645	646	647	648	649	650	651	652	653	654	655	656	657	658	659	660	661	662	663	664	665	666	667	668	669	670	671	672	673	674	675	676	677	678	679	680	681	682	683	684	685	686	687	688	689	690	691	692	693	694	695	696	697	698	699	700	701	702	703	704	705	706	707	708	709	710	711	712	713	714	715	716	717	718	719	720	721	722	723	724	725	726	727	728	729	730	731	732	733	734	735	736	737	738	739	740	741	742	743	744	745	746	747	748	749	750	751	752	753	754	755	756	757	758	759	760	761	762	763	764	765	766	767	768	769	770	771	772	773	774	775	776	777	778	779	780	781	782	783	784	785	786	787	788	789	790	791	792	793	794	795	796	797	798	799	800	801	802	803	804	805	806	807	808	809	810	811	812	813	814	815	816	817	818	819	820	821	822	823	824	825	826	827	828	829	830	831	832	833	834	835	836	837	838	839	840	841	842	843	844	845	846	847	848	849	850	851	852	853	854	855	856	857	858	859	860	861	862	863	864	865	866	867	868	869	870	871	872	873	874	875	876	877	878	879	880	881	882	883	884	885	886	887	888	889	890	891	892	893	894	895	896	897	898	899	900	901	902	903	904	905	906	907	908	909	910	911	912	913	914	915	916	917	918	919	920	921	922	923	924	925	926	927	928	929	930	931	932	933	934	935	936	937	938	939	940	941	942	943	944	945	946	947	948	949	950	951	952	953	954	955	956	957	958	959	960	961	962	963	964	965	966	967	968	969	970	971	972	973	974	975	976	977	978	979	980	981	982	983	984	985	986	987	988	989	990	991	992	993	994	995	996	997	998	999	1000	1001	1002	1003	1004	1005	1006	1007	1008	1009	1010	1011	1012	1013	1014	1015	1016	1017	1018	1019	1020	1021	1022	1023	1024	1025	1026	1027	1028	1029	1030	1031	1032	1033	1034	1035	1036	1037	1038	1039	1040	1041	1042	1043	1044	1045	1046	1047	1048	1049	1050	1051	1052	1053	1054	1055	1056	1057	1058	1059	1060	1061	1062	1063	1064	1065	1066	1067	1068	1069	1070	1071	1072	1073	1074	1075	1076	1077	1078	1079	1080	1081	1082	1083	1084	1085	1086	1087	1088	1089	1090	1091	1092	1093	1094	1095	1096	1097	1098	1099	1100	1101	1102	1103	1104	1105	1106	1107	1108	1109	1110	1111	1112	1113	1114	1115	1116	1117	1118	1119	1120	1121	1122	1123	1124	1125	1126	1127	1128	1129	1130	1131	1132	1133	1134	1135	1136	1137	1138	1139	1140	1141	1142	1143	1144	1145	1146	1147	1148	1149	1150	1151	1152	1153	1154	1155	1156	1157	1158	1159	1160	1161	1162	1163	1164	1165	1166	1167	1168	1169	1170	1171	1172	1173	1174	1175	1176	1177	1178	1179	1180	1181	1182	1183	1184	1185	1186	1187	1188	1189	1190	1191	1192	1193	1194	1195	1196	1197	1198	1199	1200	1201	1202	1203	1204	1205	1206	1207	1208	1209	1210	1211	1212	1213	1214	1215	1216	1217	1218	1219	1220	1221	1222	1223	1224	1225	1226	1227	1228	1229	1230	1231	1232	1233	1234	1235	1236	1237	1238	1239	1240	1241	1242	1243	1244	1245	1246	1247	1248	1249	1250	1251	1252	1253	1254	1255	1256	1257	1258	1259	1260	1261	1262	1263	1264	1265	1266	1267	1268	1269	1270	1271	1272	1273	1274	1275	1276	1277	1278	1279	1280	1281	1282	1283	1284	1285	1286	1287	1288	1289	1290	1291	1292	1293	1294	1295	1296	1297	1298	1299	1300	1301	1302	1303	1304	1305	1306	1307	1308	1309	1310	1311	1312	1313	1314	1315	1316	1317	1318	1319	1320	1321	1322	1323	1324	1325	1326	1327	1328	1329	1330	1331	1332	1333	1334	1335	1336	1337	1338	1339	1340	1341	1342	1343	1344	1345	1346	1347	1348	1349	1350	1351	1352	1353	1354	1355	1356	1357	1358	1359	1360	1361	1362	1363	1364	1365	1366	1367	1368	1369	1370	1371	1372	1373	1374	1375	1376	1377	1378	1379	1380	1381	1382	1383	1384	1385	1386	1387	1388	1389	1390	1391	1392	1393	1394	1395	1396	1397	1398	1399	1400	1401	1402	1403	1404	1405	1406	1407	1408	1409	1410	1411	1412	1413	1414	1415	1416	1417	1418	1419	1420	1421	1422	1423	1424	1425	1426	1427	1428	1429	1430	1431	1432	1433	1434	1435	1436	1437	1438	1439	1440	1441	1442	1443	1444	1445	1446	1447	1448	1449	1450	1451	1452	1453	1454	1455	1456	1457	1458	1459	1460	1461	1462

Main data table with columns for village name, population, land use, and infrastructure. Includes sub-sections for 'روستاهای ۲۰ استان گیلان' and 'روستاهای ۲۱ استان مازانرود'. Columns include village name, population, area, and various agricultural and social indicators.

نقشه شهرستان بندر لنگه به تفکیک بخش و دهستان

BANDAR-E-LANGEH SHAHRESTAN - BY RELATED BAKHSHS AND DEHESTANS.

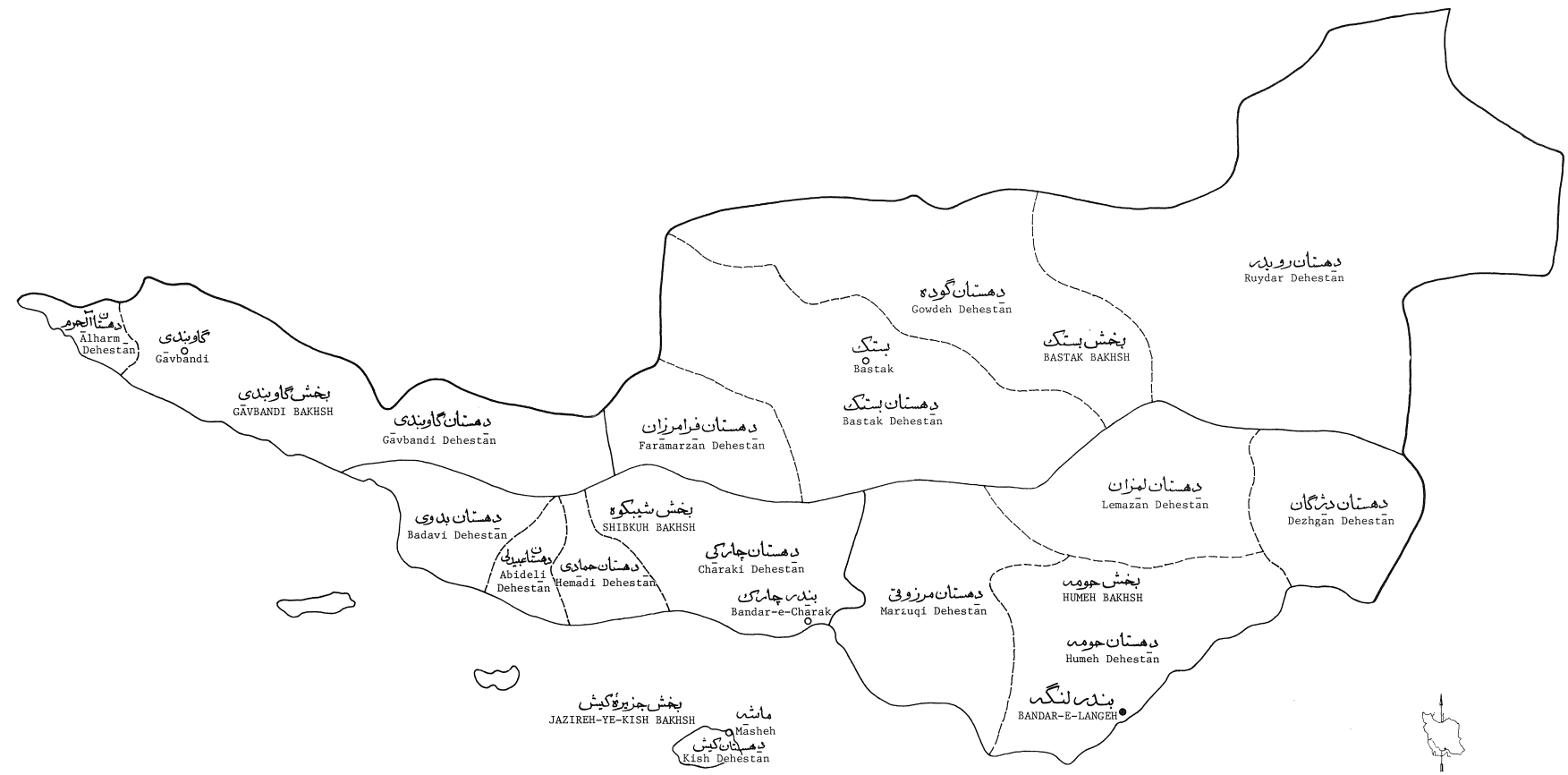

SYMBOLS

— — — — —	مرز بین
— — — — —	مرز شهرستان
— — — — —	مرز بخش
— — — — —	مرز دهستان
●	مرکز شهرستان
○	مرکز بخش

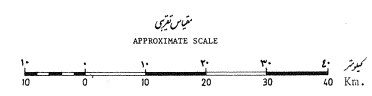

Source: Iranian Statistical Centre
National Census of Population and Housing November 1966

نقشه مرکز آمار ایران
سرشماری عمومی نفوس و مسکن آبان ماه ۱۳۴۵

تشریح شهرستان بندر لنگه بر تفکیک تقاطعی و تقاطعین ... تا ۵۰۰۰ نفر

BANDAR-E-LANGEH SHAHRESTAN - BY URBAN PLACE AND PLACES OF 1,000 TO 5,000 INHABITANTS.

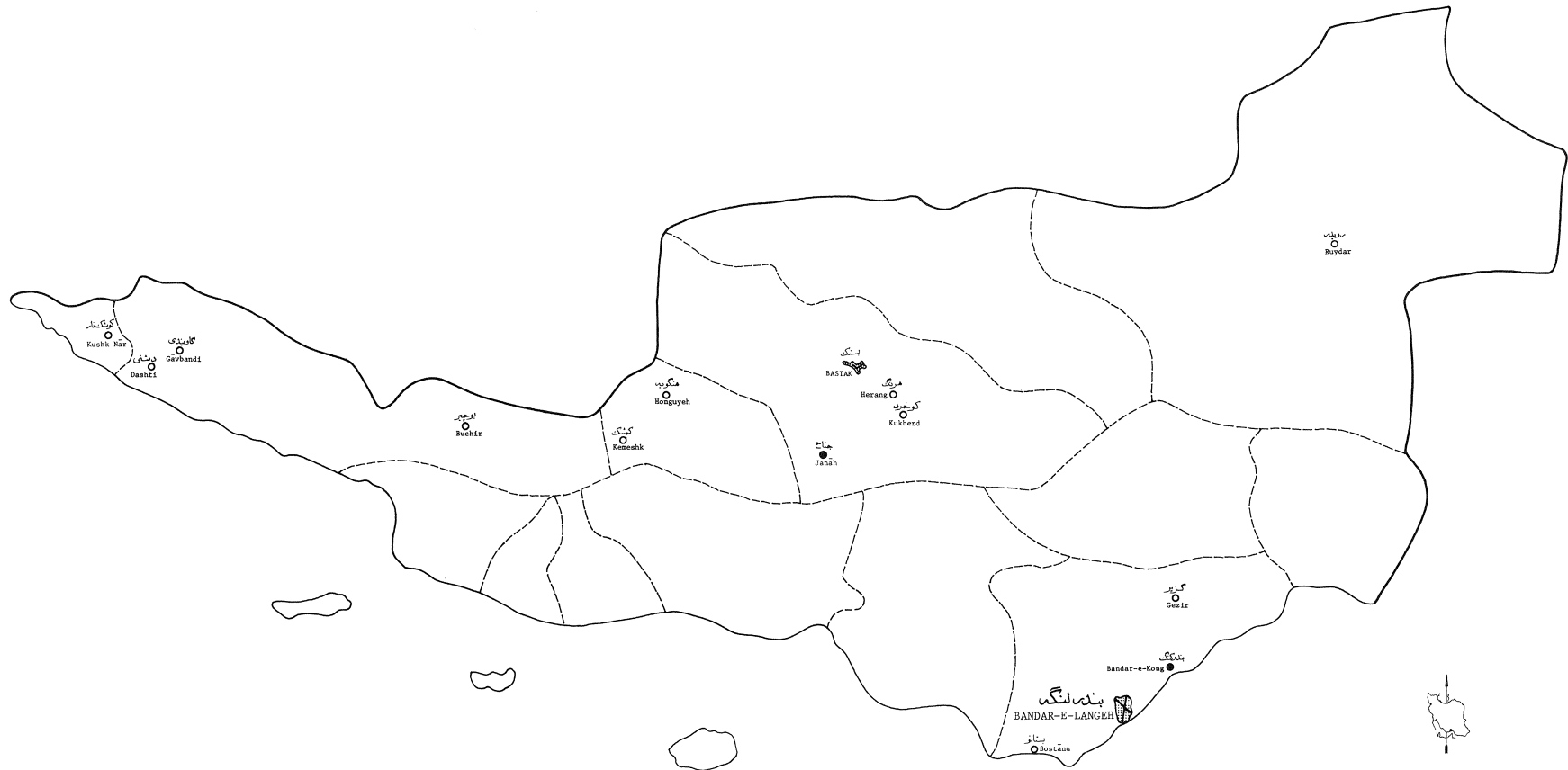

SYMBOLS

— — — — —	مرز بین المللی
—————	مرز شهرستان
- - - - -	مرز دهستان
— — — — —	مناطق شهری
■	مناطق شهری کمتر از ۵۰۰۰ نفر
●	مناطق ۲۰۰۰ تا ۵۰۰۰ نفر
○	مناطق ۱۰۰۰ تا ۲۰۰۰ نفر

تقریبی مقیاس

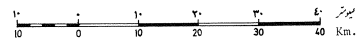

Source: Iranian Statistical Centre
National Census of Population and Housing November 1966

منظور مرکز آمار ایران
سرشماری عمومی نفوس و مسکن در آبان ماه ۱۳۴۵

A B C D E F G H J K

1
2
3
4
5
6
7
8

مازان برنار
مرکز آما در ایران
شهرستان بندر لنگه
شماره: ۱۳۰۰۰۰

۱۲۶۸



روستا

- شبه
- تکایین - ۱:۲۰۰۰۰ - ۱:۵۰۰۰۰
- آبادی
- مکان مسکونی
- آبادی مکان غیر مسکونی
- زرکزوار
- سد در شهرستان
- سد آبکش
- سد در استان
- راه ماهین
- پارو و مخابرات
- جاده ترانس
- جاده مسکونی
- جاده مال رو
- ترقی
- نخل
- دره مساز
- فرزاد بیز
- سبیل
- پهنای رود آب
- شور و قار
- مغزی پستان
- ۵۰۰
- ۲۳۵۲
- قوت
- برگی شیب
- اندازه
- پسگار و اندازه گیری
- فرهنگ
- چابک
- سمن

نویسندگان: مهندسین مشاور مازان برنار
نگاشته شده در شهر بندر لنگه در تاریخ ۱۳۰۰/۰۵/۰۱

۳	۱
۱	۳

مشارکت: مهندسین مشاور مازان برنار

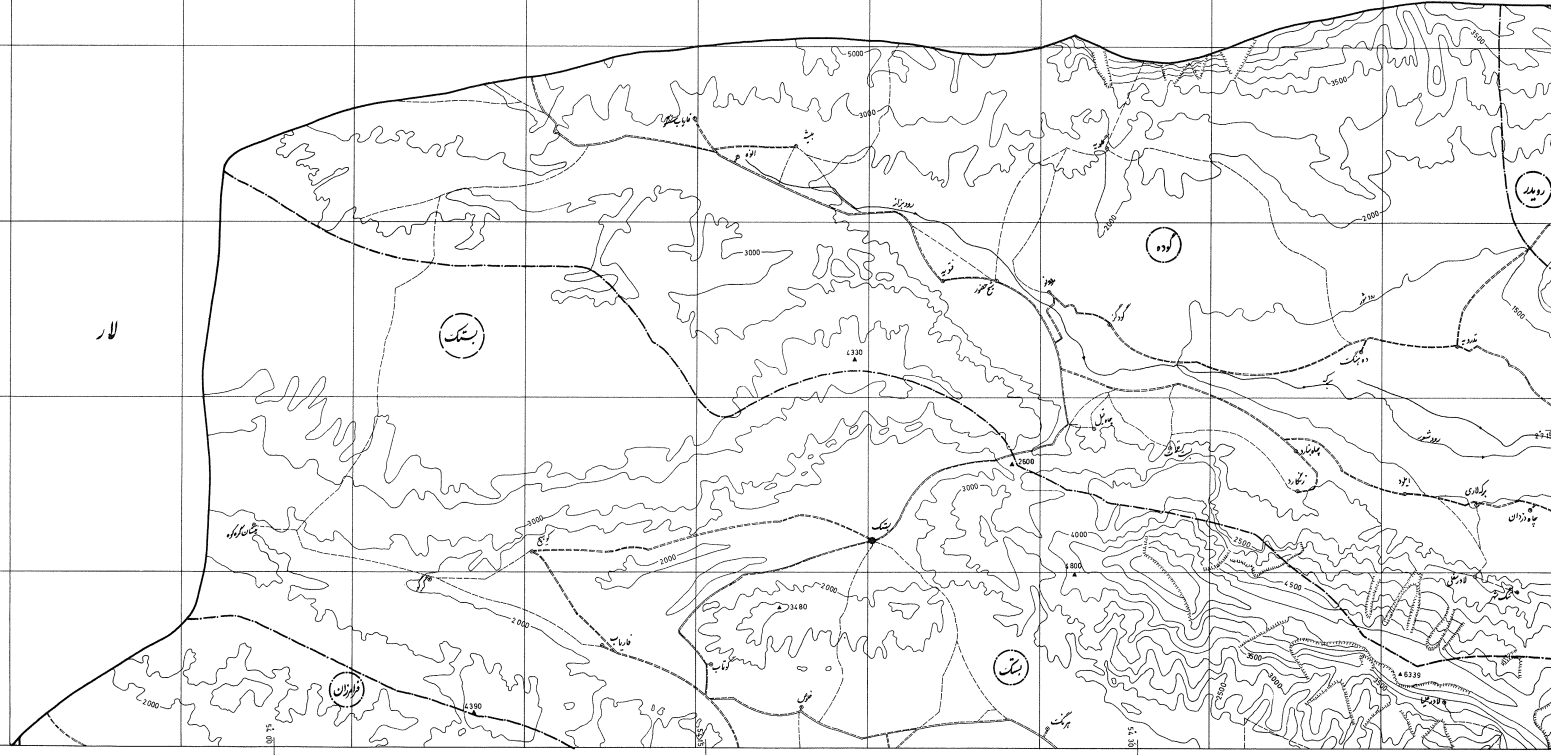

لار

لار

لار

لار

لار

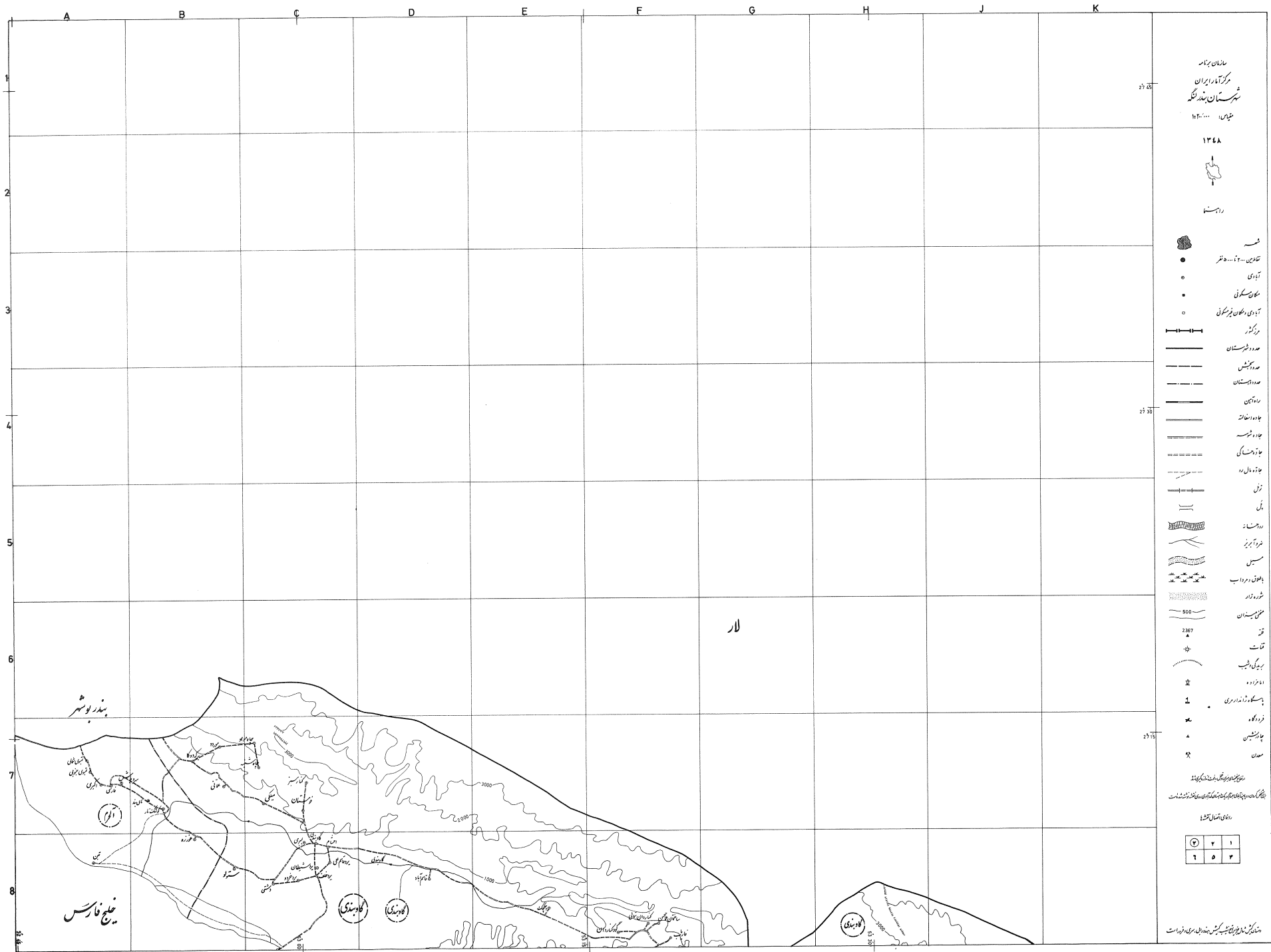

مناظره برنامه
 مرکز آثار ایران
 شهرستان بندر لنگه
 مقیاس: ۱:۲۰,۰۰۰

۱۳۶۸



راهنما

- شماره
- توالی ۱:۶-۵ متر
- آب و هوا
- مکان سکونت
- آب و هوا مکان پرستش
- مرکز
- مردود خیرستان
- مردود پیش
- مردود خیرستان
- راه آبی
- جاده آسفالت
- جاده خاکی
- جاده سنگ
- جاده مال رو
- نهر
- نهر
- دریا
- شیر آب
- سیس
- باغچه و مرداب
- شوره و نم
- مقیاس ۵۰۰
- نقطه
- نقطه
- برجی
- آب و هوا
- پسکاه و آلودگی
- فرودگاه
- چاه
- سد

مراکز و مراکز استان
 نقشه که در این نقشه به کار رفته است به کار رفته است

مقیاس ۱:۲۰,۰۰۰

۱	۲	۳
۴	۵	۶

مراکز استان و مراکز شهرستان

شماره پلاک ثبتی	نام روستا	تعداد واحدهای مسکونی موجود در روستا													انواع محصولات عمده روستا																																																																																																																																																																																																																																																																																																																																																																																																																																																																																																																																																																																																																																																																																																																																																																																																																																																																																																																																																																																																																																																																																																																																																																																																																																																																																																																																																																																																																																																																																																																									
		1	2	3	4	5	6	7	8	9	10	11	12	13	14	15	16	17	18	19	20	21	22	23	24	25	26	27	28	29	30	31	32	33	34	35	36	37	38	39	40	41	42	43	44	45	46	47	48	49	50	51	52	53	54	55	56	57	58	59	60	61	62	63	64	65	66	67	68	69	70	71	72	73	74	75	76	77	78	79	80	81	82	83	84	85	86	87	88	89	90	91	92	93	94	95	96	97	98	99	100	101	102	103	104	105	106	107	108	109	110	111	112	113	114	115	116	117	118	119	120	121	122	123	124	125	126	127	128	129	130	131	132	133	134	135	136	137	138	139	140	141	142	143	144	145	146	147	148	149	150	151	152	153	154	155	156	157	158	159	160	161	162	163	164	165	166	167	168	169	170	171	172	173	174	175	176	177	178	179	180	181	182	183	184	185	186	187	188	189	190	191	192	193	194	195	196	197	198	199	200	201	202	203	204	205	206	207	208	209	210	211	212	213	214	215	216	217	218	219	220	221	222	223	224	225	226	227	228	229	230	231	232	233	234	235	236	237	238	239	240	241	242	243	244	245	246	247	248	249	250	251	252	253	254	255	256	257	258	259	260	261	262	263	264	265	266	267	268	269	270	271	272	273	274	275	276	277	278	279	280	281	282	283	284	285	286	287	288	289	290	291	292	293	294	295	296	297	298	299	300	301	302	303	304	305	306	307	308	309	310	311	312	313	314	315	316	317	318	319	320	321	322	323	324	325	326	327	328	329	330	331	332	333	334	335	336	337	338	339	340	341	342	343	344	345	346	347	348	349	350	351	352	353	354	355	356	357	358	359	360	361	362	363	364	365	366	367	368	369	370	371	372	373	374	375	376	377	378	379	380	381	382	383	384	385	386	387	388	389	390	391	392	393	394	395	396	397	398	399	400	401	402	403	404	405	406	407	408	409	410	411	412	413	414	415	416	417	418	419	420	421	422	423	424	425	426	427	428	429	430	431	432	433	434	435	436	437	438	439	440	441	442	443	444	445	446	447	448	449	450	451	452	453	454	455	456	457	458	459	460	461	462	463	464	465	466	467	468	469	470	471	472	473	474	475	476	477	478	479	480	481	482	483	484	485	486	487	488	489	490	491	492	493	494	495	496	497	498	499	500	501	502	503	504	505	506	507	508	509	510	511	512	513	514	515	516	517	518	519	520	521	522	523	524	525	526	527	528	529	530	531	532	533	534	535	536	537	538	539	540	541	542	543	544	545	546	547	548	549	550	551	552	553	554	555	556	557	558	559	560	561	562	563	564	565	566	567	568	569	570	571	572	573	574	575	576	577	578	579	580	581	582	583	584	585	586	587	588	589	590	591	592	593	594	595	596	597	598	599	600	601	602	603	604	605	606	607	608	609	610	611	612	613	614	615	616	617	618	619	620	621	622	623	624	625	626	627	628	629	630	631	632	633	634	635	636	637	638	639	640	641	642	643	644	645	646	647	648	649	650	651	652	653	654	655	656	657	658	659	660	661	662	663	664	665	666	667	668	669	670	671	672	673	674	675	676	677	678	679	680	681	682	683	684	685	686	687	688	689	690	691	692	693	694	695	696	697	698	699	700	701	702	703	704	705	706	707	708	709	710	711	712	713	714	715	716	717	718	719	720	721	722	723	724	725	726	727	728	729	730	731	732	733	734	735	736	737	738	739	740	741	742	743	744	745	746	747	748	749	750	751	752	753	754	755	756	757	758	759	760	761	762	763	764	765	766	767	768	769	770	771	772	773	774	775	776	777	778	779	780	781	782	783	784	785	786	787	788	789	790	791	792	793	794	795	796	797	798	799	800	801	802	803	804	805	806	807	808	809	810	811	812	813	814	815	816	817	818	819	820	821	822	823	824	825	826	827	828	829	830	831	832	833	834	835	836	837	838	839	840	841	842	843	844	845	846	847	848	849	850	851	852	853	854	855	856	857	858	859	860	861	862	863	864	865	866	867	868	869	870	871	872	873	874	875	876	877	878	879	880	881	882	883	884	885	886	887	888	889	890	891	892	893	894	895	896	897	898	899	900	901	902	903	904	905	906	907	908	909	910	911	912	913	914	915	916	917	918	919	920	921	922	923	924	925	926	927	928	929	930	931	932	933	934	935	936	937	938	939	940	941	942	943	944	945	946	947	948	949	950	951	952	953	954	955	956	957	958	959	960	961	962	963	964	965	966	967	968	969	970	971	972	973	974	975	976	977	978	979	980	981	982	983	984	985	986	987	988	989	990	991	992	993	994	995	996	997	998	999	1000	1001	1002	1003	1004	1005	1006	1007	1008	1009	1010	1011	1012	1013	1014	1015	1016	1017	1018	1019	1020	1021	1022	1023	1024	1025	1026	1027	1028	1029	1030	1031	1032	1033	1034	1035	1036	1037	1038	1039	1040	1041	1042	1043	1044	1045	1046	1047	1048	1049	1050	1051	1052	1053	1054	1055	1056	1057	1058	1059	1060	1061	1062	1063	1064	1065	1066	1067	1068	1069	1070	1071	1072	1073	1074	1075	1076	1077	1078	1079	1080	1081	1082	1083	1084	1085	1086	1087	1088	1089	1090	1091	1092	1093	1094	1095	1096	1097	1098	1099	1100	1101	1102	1103	1104	1105	1106	1107	1108	1109	1110	1111	1112	1113	1114	1115	1116	1117	1118	1119	1120	1121	1122	1123	1124	1125	1126	1127	1128	1129	1130	1131	1132	1133	1134	1135	1136	1137	1138	1139	1140	1141	1142	1143	1144	1145	1146	1147	1148	1149	1150	1151	1152	1153	1154	1155	1156	1157	1158	1159	1160	1161	1162	1163	1164	1165	1166	1167	1168	1169	1170	1171	1172	1173	1174	1175	1176	1177	1178	1179	1180	1181	1182	1183	1184	1185	1186	1187	1188	1189	1190	1191	1192	1193	1194	1195	1196	1197	1198	1199	1200	1201	1202	1203	1204	1205	1206	1207	1208	1209	1210	1211	1212	1213	1214	1215	1216	1217	1218	1219	1220	1221	1222	1223	1224	1225	1226	1227	1228	1229	1230	1231	1232	1233	1234	1235	1236	1237	1238	1239	1240	1241	1242	1243	1244	1245	1246	1247	1248	1249	1250	1251	1252	1253	1254	1255	1256	1257	1258	1259	1260	1261	1262	1263	1264	1265	1266	1267	1268	1269	1270	1271	1272	1273	1274	1275	1276	1277	1278	1279	1280	1281	1282	1283	1284	1285	1286	1287	1288	1289	1290	1291	1292	1293	1294	1295	1296	1297	1298	1299	1300	1301	1302	1303	1304	1305	1306	1307	1308	1309	1310	1311	1312	1313	1314	1315	1316	1317	1318	1319	1320	1321	1322	1323	1324	1325	1326	1327	1328	1329	1330	1331	1332	1333	1334	1335	1336	1337	1338	1339	1340	1341	1342	1343	1344	1345	1346	1347	1348	1349	1350	1351	1352	1353	1354	1355	1356	1357	1358	1359	1360	1361	1362	1363	1364	1365	1366	1367	1368	1369	1370	1371	1372	1373	1374	1375	1376	1377	1378	1379	1380	1381	1382	1383	1384	1385	1386	1387	1388	1389	1390	1391	1392	1393	1394	1395	1396	1397	1398	1399	1400	1401	1402	1403	1404	1405	1406	1407	1408	1409	1410	1411	1412	1413	1414	1415	1416	1417	1418	1419	1420	1421	1422	1423	1424	1425	1426	1427	1428	1429	1430	1431	1432	1433	1434	1435	1436	1437	1438	1439	1440	1441	1442	1443	1444	1445	1446	1447	1448	1449	1450	1451	1452	1453	1454	1455	1456	1457	1458	1459	1460	1461	1462	1463	1464	1465	1466	1467	1468	1469	1470	1471	1472	1473	1474	1475	1476	1477	1478	1479

شماره

نام و پیمانه شهر

Village location On the Map	Name of Village	Existing Establishments and Facilities																								Principal Permanent Crops																																																																																																																																																																																																																																																																																																																																																																																																																																																																																																																																																																																																																																																																																																																																																																																																																																																																																																																																																																																																																																																																																																																																																																																																																																																																																																																																																																																																																																																																																													
		1	2	3	4	5	6	7	8	9	10	11	12	13	14	15	16	17	18	19	20	21	22	23	24	25	26	27	28	29	30	31	32	33	34	35	36	37	38	39	40	41	42	43	44	45	46	47	48	49	50	51	52	53	54	55	56	57	58	59	60	61	62	63	64	65	66	67	68	69	70	71	72	73	74	75	76	77	78	79	80	81	82	83	84	85	86	87	88	89	90	91	92	93	94	95	96	97	98	99	100	101	102	103	104	105	106	107	108	109	110	111	112	113	114	115	116	117	118	119	120	121	122	123	124	125	126	127	128	129	130	131	132	133	134	135	136	137	138	139	140	141	142	143	144	145	146	147	148	149	150	151	152	153	154	155	156	157	158	159	160	161	162	163	164	165	166	167	168	169	170	171	172	173	174	175	176	177	178	179	180	181	182	183	184	185	186	187	188	189	190	191	192	193	194	195	196	197	198	199	200	201	202	203	204	205	206	207	208	209	210	211	212	213	214	215	216	217	218	219	220	221	222	223	224	225	226	227	228	229	230	231	232	233	234	235	236	237	238	239	240	241	242	243	244	245	246	247	248	249	250	251	252	253	254	255	256	257	258	259	260	261	262	263	264	265	266	267	268	269	270	271	272	273	274	275	276	277	278	279	280	281	282	283	284	285	286	287	288	289	290	291	292	293	294	295	296	297	298	299	300	301	302	303	304	305	306	307	308	309	310	311	312	313	314	315	316	317	318	319	320	321	322	323	324	325	326	327	328	329	330	331	332	333	334	335	336	337	338	339	340	341	342	343	344	345	346	347	348	349	350	351	352	353	354	355	356	357	358	359	360	361	362	363	364	365	366	367	368	369	370	371	372	373	374	375	376	377	378	379	380	381	382	383	384	385	386	387	388	389	390	391	392	393	394	395	396	397	398	399	400	401	402	403	404	405	406	407	408	409	410	411	412	413	414	415	416	417	418	419	420	421	422	423	424	425	426	427	428	429	430	431	432	433	434	435	436	437	438	439	440	441	442	443	444	445	446	447	448	449	450	451	452	453	454	455	456	457	458	459	460	461	462	463	464	465	466	467	468	469	470	471	472	473	474	475	476	477	478	479	480	481	482	483	484	485	486	487	488	489	490	491	492	493	494	495	496	497	498	499	500	501	502	503	504	505	506	507	508	509	510	511	512	513	514	515	516	517	518	519	520	521	522	523	524	525	526	527	528	529	530	531	532	533	534	535	536	537	538	539	540	541	542	543	544	545	546	547	548	549	550	551	552	553	554	555	556	557	558	559	560	561	562	563	564	565	566	567	568	569	570	571	572	573	574	575	576	577	578	579	580	581	582	583	584	585	586	587	588	589	590	591	592	593	594	595	596	597	598	599	600	601	602	603	604	605	606	607	608	609	610	611	612	613	614	615	616	617	618	619	620	621	622	623	624	625	626	627	628	629	630	631	632	633	634	635	636	637	638	639	640	641	642	643	644	645	646	647	648	649	650	651	652	653	654	655	656	657	658	659	660	661	662	663	664	665	666	667	668	669	670	671	672	673	674	675	676	677	678	679	680	681	682	683	684	685	686	687	688	689	690	691	692	693	694	695	696	697	698	699	700	701	702	703	704	705	706	707	708	709	710	711	712	713	714	715	716	717	718	719	720	721	722	723	724	725	726	727	728	729	730	731	732	733	734	735	736	737	738	739	740	741	742	743	744	745	746	747	748	749	750	751	752	753	754	755	756	757	758	759	760	761	762	763	764	765	766	767	768	769	770	771	772	773	774	775	776	777	778	779	780	781	782	783	784	785	786	787	788	789	790	791	792	793	794	795	796	797	798	799	800	801	802	803	804	805	806	807	808	809	810	811	812	813	814	815	816	817	818	819	820	821	822	823	824	825	826	827	828	829	830	831	832	833	834	835	836	837	838	839	840	841	842	843	844	845	846	847	848	849	850	851	852	853	854	855	856	857	858	859	860	861	862	863	864	865	866	867	868	869	870	871	872	873	874	875	876	877	878	879	880	881	882	883	884	885	886	887	888	889	890	891	892	893	894	895	896	897	898	899	900	901	902	903	904	905	906	907	908	909	910	911	912	913	914	915	916	917	918	919	920	921	922	923	924	925	926	927	928	929	930	931	932	933	934	935	936	937	938	939	940	941	942	943	944	945	946	947	948	949	950	951	952	953	954	955	956	957	958	959	960	961	962	963	964	965	966	967	968	969	970	971	972	973	974	975	976	977	978	979	980	981	982	983	984	985	986	987	988	989	990	991	992	993	994	995	996	997	998	999	1000	1001	1002	1003	1004	1005	1006	1007	1008	1009	1010	1011	1012	1013	1014	1015	1016	1017	1018	1019	1020	1021	1022	1023	1024	1025	1026	1027	1028	1029	1030	1031	1032	1033	1034	1035	1036	1037	1038	1039	1040	1041	1042	1043	1044	1045	1046	1047	1048	1049	1050	1051	1052	1053	1054	1055	1056	1057	1058	1059	1060	1061	1062	1063	1064	1065	1066	1067	1068	1069	1070	1071	1072	1073	1074	1075	1076	1077	1078	1079	1080	1081	1082	1083	1084	1085	1086	1087	1088	1089	1090	1091	1092	1093	1094	1095	1096	1097	1098	1099	1100	1101	1102	1103	1104	1105	1106	1107	1108	1109	1110	1111	1112	1113	1114	1115	1116	1117	1118	1119	1120	1121	1122	1123	1124	1125	1126	1127	1128	1129	1130	1131	1132	1133	1134	1135	1136	1137	1138	1139	1140	1141	1142	1143	1144	1145	1146	1147	1148	1149	1150	1151	1152	1153	1154	1155	1156	1157	1158	1159	1160	1161	1162	1163	1164	1165	1166	1167	1168	1169	1170	1171	1172	1173	1174	1175	1176	1177	1178	1179	1180	1181	1182	1183	1184	1185	1186	1187	1188	1189	1190	1191	1192	1193	1194	1195	1196	1197	1198	1199	1200	1201	1202	1203	1204	1205	1206	1207	1208	1209	1210	1211	1212	1213	1214	1215	1216	1217	1218	1219	1220	1221	1222	1223	1224	1225	1226	1227	1228	1229	1230	1231	1232	1233	1234	1235	1236	1237	1238	1239	1240	1241	1242	1243	1244	1245	1246	1247	1248	1249	1250	1251	1252	1253	1254	1255	1256	1257	1258	1259	1260	1261	1262	1263	1264	1265	1266	1267	1268	1269	1270	1271	1272	1273	1274	1275	1276	1277	1278	1279	1280	1281	1282	1283	1284	1285	1286	1287	1288	1289	1290	1291	1292	1293	1294	1295	1296	1297	1298	1299	1300	1301	1302	1303	1304	1305	1306	1307	1308	1309	1310	1311	1312	1313	1314	1315	1316	1317	1318	1319	1320	1321	1322	1323	1324	1325	1326	1327	1328	1329	1330	1331	1332	1333	1334	1335	1336	1337	1338	1339	1340	1341	1342	1343	1344	1345	1346	1347	1348	1349	1350	1351	1352	1353	1354	1355	1356	1357	1358	1359	1360	1361	1362	1363	1364	1365	1366	1367	1368	1369	1370	1371	1372	1373	1374	1375	1376	1377	1378	1379	1380	1381	1382	1383	1384	1385	1386	1387	1388	1389	1390	1391	1392	1393	1394	1395	1396	1397	1398	1399	1400	1401	1402	1403	1404	1405	1406	1407	1408	1409	1410	1411	1412	1413	1414	1415	1416	1417	1418	1419	1420	1421	1422	1423	1424	1425	1426	1427	1428	1429	1430	1431	1432	1433	1434	1435	1436	1437	1438	1439	1440	1441	1442	1443	1444	1445	1446	1447	1448	1449	1450	1451	1452	1453	1454	1455	1456	1457	1458	1459	1460	1461	1462

گروه‌های درآمدی کشاورزی		انواع محصولات عمده زراعی سالانه در دست و درختان										ساختار زمین بر حسب استفاده از زمین به هکتار										تعداد دام										منابع اصلی آب زراعی										دسترسی به تأسیسات عمومی و خدمات										راه‌های مواصلاتی										نوع زمین و جمعیت										نوع محل و جمعیت																																																																																																																																																																																																																																																																																																																																																																																																																																																																																																																																																																																																																																																																																																																																																																																																																																																																																																																																																																																																																																																																																																																																																																																																																																																																																																																																																																																																																																																											
1	2	3	4	5	6	7	8	9	10	11	12	13	14	15	16	17	18	19	20	21	22	23	24	25	26	27	28	29	30	31	32	33	34	35	36	37	38	39	40	41	42	43	44	45	46	47	48	49	50	51	52	53	54	55	56	57	58	59	60	61	62	63	64	65	66	67	68	69	70	71	72	73	74	75	76	77	78	79	80	81	82	83	84	85	86	87	88	89	90	91	92	93	94	95	96	97	98	99	100	101	102	103	104	105	106	107	108	109	110	111	112	113	114	115	116	117	118	119	120	121	122	123	124	125	126	127	128	129	130	131	132	133	134	135	136	137	138	139	140	141	142	143	144	145	146	147	148	149	150	151	152	153	154	155	156	157	158	159	160	161	162	163	164	165	166	167	168	169	170	171	172	173	174	175	176	177	178	179	180	181	182	183	184	185	186	187	188	189	190	191	192	193	194	195	196	197	198	199	200	201	202	203	204	205	206	207	208	209	210	211	212	213	214	215	216	217	218	219	220	221	222	223	224	225	226	227	228	229	230	231	232	233	234	235	236	237	238	239	240	241	242	243	244	245	246	247	248	249	250	251	252	253	254	255	256	257	258	259	260	261	262	263	264	265	266	267	268	269	270	271	272	273	274	275	276	277	278	279	280	281	282	283	284	285	286	287	288	289	290	291	292	293	294	295	296	297	298	299	300	301	302	303	304	305	306	307	308	309	310	311	312	313	314	315	316	317	318	319	320	321	322	323	324	325	326	327	328	329	330	331	332	333	334	335	336	337	338	339	340	341	342	343	344	345	346	347	348	349	350	351	352	353	354	355	356	357	358	359	360	361	362	363	364	365	366	367	368	369	370	371	372	373	374	375	376	377	378	379	380	381	382	383	384	385	386	387	388	389	390	391	392	393	394	395	396	397	398	399	400	401	402	403	404	405	406	407	408	409	410	411	412	413	414	415	416	417	418	419	420	421	422	423	424	425	426	427	428	429	430	431	432	433	434	435	436	437	438	439	440	441	442	443	444	445	446	447	448	449	450	451	452	453	454	455	456	457	458	459	460	461	462	463	464	465	466	467	468	469	470	471	472	473	474	475	476	477	478	479	480	481	482	483	484	485	486	487	488	489	490	491	492	493	494	495	496	497	498	499	500	501	502	503	504	505	506	507	508	509	510	511	512	513	514	515	516	517	518	519	520	521	522	523	524	525	526	527	528	529	530	531	532	533	534	535	536	537	538	539	540	541	542	543	544	545	546	547	548	549	550	551	552	553	554	555	556	557	558	559	560	561	562	563	564	565	566	567	568	569	570	571	572	573	574	575	576	577	578	579	580	581	582	583	584	585	586	587	588	589	590	591	592	593	594	595	596	597	598	599	600	601	602	603	604	605	606	607	608	609	610	611	612	613	614	615	616	617	618	619	620	621	622	623	624	625	626	627	628	629	630	631	632	633	634	635	636	637	638	639	640	641	642	643	644	645	646	647	648	649	650	651	652	653	654	655	656	657	658	659	660	661	662	663	664	665	666	667	668	669	670	671	672	673	674	675	676	677	678	679	680	681	682	683	684	685	686	687	688	689	690	691	692	693	694	695	696	697	698	699	700	701	702	703	704	705	706	707	708	709	710	711	712	713	714	715	716	717	718	719	720	721	722	723	724	725	726	727	728	729	730	731	732	733	734	735	736	737	738	739	740	741	742	743	744	745	746	747	748	749	750	751	752	753	754	755	756	757	758	759	760	761	762	763	764	765	766	767	768	769	770	771	772	773	774	775	776	777	778	779	780	781	782	783	784	785	786	787	788	789	790	791	792	793	794	795	796	797	798	799	800	801	802	803	804	805	806	807	808	809	810	811	812	813	814	815	816	817	818	819	820	821	822	823	824	825	826	827	828	829	830	831	832	833	834	835	836	837	838	839	840	841	842	843	844	845	846	847	848	849	850	851	852	853	854	855	856	857	858	859	860	861	862	863	864	865	866	867	868	869	870	871	872	873	874	875	876	877	878	879	880	881	882	883	884	885	886	887	888	889	890	891	892	893	894	895	896	897	898	899	900	901	902	903	904	905	906	907	908	909	910	911	912	913	914	915	916	917	918	919	920	921	922	923	924	925	926	927	928	929	930	931	932	933	934	935	936	937	938	939	940	941	942	943	944	945	946	947	948	949	950	951	952	953	954	955	956	957	958	959	960	961	962	963	964	965	966	967	968	969	970	971	972	973	974	975	976	977	978	979	980	981	982	983	984	985	986	987	988	989	990	991	992	993	994	995	996	997	998	999	1000	1001	1002	1003	1004	1005	1006	1007	1008	1009	1010	1011	1012	1013	1014	1015	1016	1017	1018	1019	1020	1021	1022	1023	1024	1025	1026	1027	1028	1029	1030	1031	1032	1033	1034	1035	1036	1037	1038	1039	1040	1041	1042	1043	1044	1045	1046	1047	1048	1049	1050	1051	1052	1053	1054	1055	1056	1057	1058	1059	1060	1061	1062	1063	1064	1065	1066	1067	1068	1069	1070	1071	1072	1073	1074	1075	1076	1077	1078	1079	1080	1081	1082	1083	1084	1085	1086	1087	1088	1089	1090	1091	1092	1093	1094	1095	1096	1097	1098	1099	1100	1101	1102	1103	1104	1105	1106	1107	1108	1109	1110	1111	1112	1113	1114	1115	1116	1117	1118	1119	1120	1121	1122	1123	1124	1125	1126	1127	1128	1129	1130	1131	1132	1133	1134	1135	1136	1137	1138	1139	1140	1141	1142	1143	1144	1145	1146	1147	1148	1149	1150	1151	1152	1153	1154	1155	1156	1157	1158	1159	1160	1161	1162	1163	1164	1165	1166	1167	1168	1169	1170	1171	1172	1173	1174	1175	1176	1177	1178	1179	1180	1181	1182	1183	1184	1185	1186	1187	1188	1189	1190	1191	1192	1193	1194	1195	1196	1197	1198	1199	1200	1201	1202	1203	1204	1205	1206	1207	1208	1209	1210	1211	1212	1213	1214	1215	1216	1217	1218	1219	1220	1221	1222	1223	1224	1225	1226	1227	1228	1229	1230	1231	1232	1233	1234	1235	1236	1237	1238	1239	1240	1241	1242	1243	1244	1245	1246	1247	1248	1249	1250	1251	1252	1253	1254	1255	1256	1257	1258	1259	1260	1261	1262	1263	1264	1265	1266	1267	1268	1269	1270	1271	1272	1273	1274	1275	1276	1277	1278	1279	1280	1281	1282	1283	1284	1285	1286	1287	1288	1289	1290	1291	1292	1293	1294	1295	1296	1297	1298	1299	1300	1301	1302	1303	1304	1305	1306	1307	1308	1309	1310	1311	1312	1313	1314	1315	1316	1317	1318	1319	1320	1321	1322	1323	1324	1325	1326	1327	1328	1329	1330	1331	1332	1333	1334	1335	1336	1337	1338	1339	1340	1341	1342	1343	1344	1345	1346	1347	1348	1349	1350	1351	1352	1353	1354	1355	1356	1357	1358	1359	1360	1361	1362	1363	1364	1365	1366	1367	1368	1369	1370	1371	1372	1373	1374	1375	1376	1377	1378	1379	1380	1381	1382	1383	1384	1385	1386	1387	1388	1389	1390	1391	1392	1393	1394	1395	1396	1397	1398	1399	1400	1401	1402	1403	1404	1405	1406	1407	1408	1409	1410	1411	1412	1413	1414	1415	1416	1417	1418	1419	1420	1421	1422	1423	1424	1425	1426	1427	1428	1429	1430	1431	1432	1433	1434	1435	1436	1437	1438	1439	1440	1441	1442	1443	1444	1445	1446	1447	1448	1449	1450	1451	1452	1453	1454	1455	1456	1457	1458	1459	1460	1461	1462	1463	1464	1465	1466	1467	1468	1469	1470	1471	1472	1473	1474	1475	14

شماره پستی	نام روستا	تعداد یکسایه و دستورات موجود در روستا																												انواع محصولات عمده دائمی				انواع محصولات عمده درختی																																																																																																																																																																																																																																																																																																																																																																																																																																																																																																																																																																																																																																																																																																																																																																																																																																																																																																																																																																																																																																																																																																																																																																																																																																																																																																																																																																																																																																																																																																					
		1	2	3	4	5	6	7	8	9	10	11	12	13	14	15	16	17	18	19	20	21	22	23	24	25	26	27	28	29	30	31	32	33	34	35	36	37	38	39	40	41	42	43	44	45	46	47	48	49	50	51	52	53	54	55	56	57	58	59	60	61	62	63	64	65	66	67	68	69	70	71	72	73	74	75	76	77	78	79	80	81	82	83	84	85	86	87	88	89	90	91	92	93	94	95	96	97	98	99	100	101	102	103	104	105	106	107	108	109	110	111	112	113	114	115	116	117	118	119	120	121	122	123	124	125	126	127	128	129	130	131	132	133	134	135	136	137	138	139	140	141	142	143	144	145	146	147	148	149	150	151	152	153	154	155	156	157	158	159	160	161	162	163	164	165	166	167	168	169	170	171	172	173	174	175	176	177	178	179	180	181	182	183	184	185	186	187	188	189	190	191	192	193	194	195	196	197	198	199	200	201	202	203	204	205	206	207	208	209	210	211	212	213	214	215	216	217	218	219	220	221	222	223	224	225	226	227	228	229	230	231	232	233	234	235	236	237	238	239	240	241	242	243	244	245	246	247	248	249	250	251	252	253	254	255	256	257	258	259	260	261	262	263	264	265	266	267	268	269	270	271	272	273	274	275	276	277	278	279	280	281	282	283	284	285	286	287	288	289	290	291	292	293	294	295	296	297	298	299	300	301	302	303	304	305	306	307	308	309	310	311	312	313	314	315	316	317	318	319	320	321	322	323	324	325	326	327	328	329	330	331	332	333	334	335	336	337	338	339	340	341	342	343	344	345	346	347	348	349	350	351	352	353	354	355	356	357	358	359	360	361	362	363	364	365	366	367	368	369	370	371	372	373	374	375	376	377	378	379	380	381	382	383	384	385	386	387	388	389	390	391	392	393	394	395	396	397	398	399	400	401	402	403	404	405	406	407	408	409	410	411	412	413	414	415	416	417	418	419	420	421	422	423	424	425	426	427	428	429	430	431	432	433	434	435	436	437	438	439	440	441	442	443	444	445	446	447	448	449	450	451	452	453	454	455	456	457	458	459	460	461	462	463	464	465	466	467	468	469	470	471	472	473	474	475	476	477	478	479	480	481	482	483	484	485	486	487	488	489	490	491	492	493	494	495	496	497	498	499	500	501	502	503	504	505	506	507	508	509	510	511	512	513	514	515	516	517	518	519	520	521	522	523	524	525	526	527	528	529	530	531	532	533	534	535	536	537	538	539	540	541	542	543	544	545	546	547	548	549	550	551	552	553	554	555	556	557	558	559	560	561	562	563	564	565	566	567	568	569	570	571	572	573	574	575	576	577	578	579	580	581	582	583	584	585	586	587	588	589	590	591	592	593	594	595	596	597	598	599	600	601	602	603	604	605	606	607	608	609	610	611	612	613	614	615	616	617	618	619	620	621	622	623	624	625	626	627	628	629	630	631	632	633	634	635	636	637	638	639	640	641	642	643	644	645	646	647	648	649	650	651	652	653	654	655	656	657	658	659	660	661	662	663	664	665	666	667	668	669	670	671	672	673	674	675	676	677	678	679	680	681	682	683	684	685	686	687	688	689	690	691	692	693	694	695	696	697	698	699	700	701	702	703	704	705	706	707	708	709	710	711	712	713	714	715	716	717	718	719	720	721	722	723	724	725	726	727	728	729	730	731	732	733	734	735	736	737	738	739	740	741	742	743	744	745	746	747	748	749	750	751	752	753	754	755	756	757	758	759	760	761	762	763	764	765	766	767	768	769	770	771	772	773	774	775	776	777	778	779	780	781	782	783	784	785	786	787	788	789	790	791	792	793	794	795	796	797	798	799	800	801	802	803	804	805	806	807	808	809	810	811	812	813	814	815	816	817	818	819	820	821	822	823	824	825	826	827	828	829	830	831	832	833	834	835	836	837	838	839	840	841	842	843	844	845	846	847	848	849	850	851	852	853	854	855	856	857	858	859	860	861	862	863	864	865	866	867	868	869	870	871	872	873	874	875	876	877	878	879	880	881	882	883	884	885	886	887	888	889	890	891	892	893	894	895	896	897	898	899	900	901	902	903	904	905	906	907	908	909	910	911	912	913	914	915	916	917	918	919	920	921	922	923	924	925	926	927	928	929	930	931	932	933	934	935	936	937	938	939	940	941	942	943	944	945	946	947	948	949	950	951	952	953	954	955	956	957	958	959	960	961	962	963	964	965	966	967	968	969	970	971	972	973	974	975	976	977	978	979	980	981	982	983	984	985	986	987	988	989	990	991	992	993	994	995	996	997	998	999	1000	1001	1002	1003	1004	1005	1006	1007	1008	1009	1010	1011	1012	1013	1014	1015	1016	1017	1018	1019	1020	1021	1022	1023	1024	1025	1026	1027	1028	1029	1030	1031	1032	1033	1034	1035	1036	1037	1038	1039	1040	1041	1042	1043	1044	1045	1046	1047	1048	1049	1050	1051	1052	1053	1054	1055	1056	1057	1058	1059	1060	1061	1062	1063	1064	1065	1066	1067	1068	1069	1070	1071	1072	1073	1074	1075	1076	1077	1078	1079	1080	1081	1082	1083	1084	1085	1086	1087	1088	1089	1090	1091	1092	1093	1094	1095	1096	1097	1098	1099	1100	1101	1102	1103	1104	1105	1106	1107	1108	1109	1110	1111	1112	1113	1114	1115	1116	1117	1118	1119	1120	1121	1122	1123	1124	1125	1126	1127	1128	1129	1130	1131	1132	1133	1134	1135	1136	1137	1138	1139	1140	1141	1142	1143	1144	1145	1146	1147	1148	1149	1150	1151	1152	1153	1154	1155	1156	1157	1158	1159	1160	1161	1162	1163	1164	1165	1166	1167	1168	1169	1170	1171	1172	1173	1174	1175	1176	1177	1178	1179	1180	1181	1182	1183	1184	1185	1186	1187	1188	1189	1190	1191	1192	1193	1194	1195	1196	1197	1198	1199	1200	1201	1202	1203	1204	1205	1206	1207	1208	1209	1210	1211	1212	1213	1214	1215	1216	1217	1218	1219	1220	1221	1222	1223	1224	1225	1226	1227	1228	1229	1230	1231	1232	1233	1234	1235	1236	1237	1238	1239	1240	1241	1242	1243	1244	1245	1246	1247	1248	1249	1250	1251	1252	1253	1254	1255	1256	1257	1258	1259	1260	1261	1262	1263	1264	1265	1266	1267	1268	1269	1270	1271	1272	1273	1274	1275	1276	1277	1278	1279	1280	1281	1282	1283	1284	1285	1286	1287	1288	1289	1290	1291	1292	1293	1294	1295	1296	1297	1298	1299	1300	1301	1302	1303	1304	1305	1306	1307	1308	1309	1310	1311	1312	1313	1314	1315	1316	1317	1318	1319	1320	1321	1322	1323	1324	1325	1326	1327	1328	1329	1330	1331	1332	1333	1334	1335	1336	1337	1338	1339	1340	1341	1342	1343	1344	1345	1346	1347	1348	1349	1350	1351	1352	1353	1354	1355	1356	1357	1358	1359	1360	1361	1362	1363	1364	1365	1366	1367	1368	1369	1370	1371	1372	1373	1374	1375	1376	1377	1378	1379	1380	1381	1382	1383	1384	1385	1386	1387	1388	1389	1390	1391	1392	1393	1394	1395	1396	1397	1398	1399	1400	1401	1402	1403	1404	1405	1406	1407	1408	1409	1410	1411	1412	1413	1414	1415	1416	1417	1418	1419	1420	1421	1422	1423	1424	1425	1426	1427	1428	1429	1430	1431	1432	1433	1434	1435	1436	1437	1438	1439	1440	1441	1442	1443	1444	1445	1446	1447	1448	1449	1450	1451	1452	1453	1454	1455	1456	1457	1458	1459	1460	1461	1462	1463	1464	1465	1466	1467	1468	1469	1470	1471	1472	1473	1474	1475	1476	1477	1478



مناطق برآمدگی
کرمانشاه ایران
شهرستان خدابنده
نپیس: 1:100,000
۱۳۴۸



ردیف

- نمبر
- تقاطع... ۵۰ متر
- آبی
- محوطه سکونی
- آبی و محوطه فرسودگی
- مرکز
- حدود شهرستان
- حدود بخش
- حدود شهرستان
- راه آسفالته
- جاده آسفالت
- جاده خاکی
- جاده آبی
- جاده دال
- قنات
- بئ
- رودخانه
- خورده تریز
- سبیل
- باغچه و مرداب
- خورده قار
- 500
- 2500
- قنات
- بزرگی آب
- دهخواره
- پستگاه ژنرال توری
- خورده گاه
- چاه عمیق
- مسکن

مقیاس: 1:100,000
تاریخ: 1348
نقشه: ۱:۱۰۰,۰۰۰

۱	۲
۳	۴
۵	۶

مست و منطقه‌های سایر استان‌های همجوار در این نقشه نشان داده نشده است

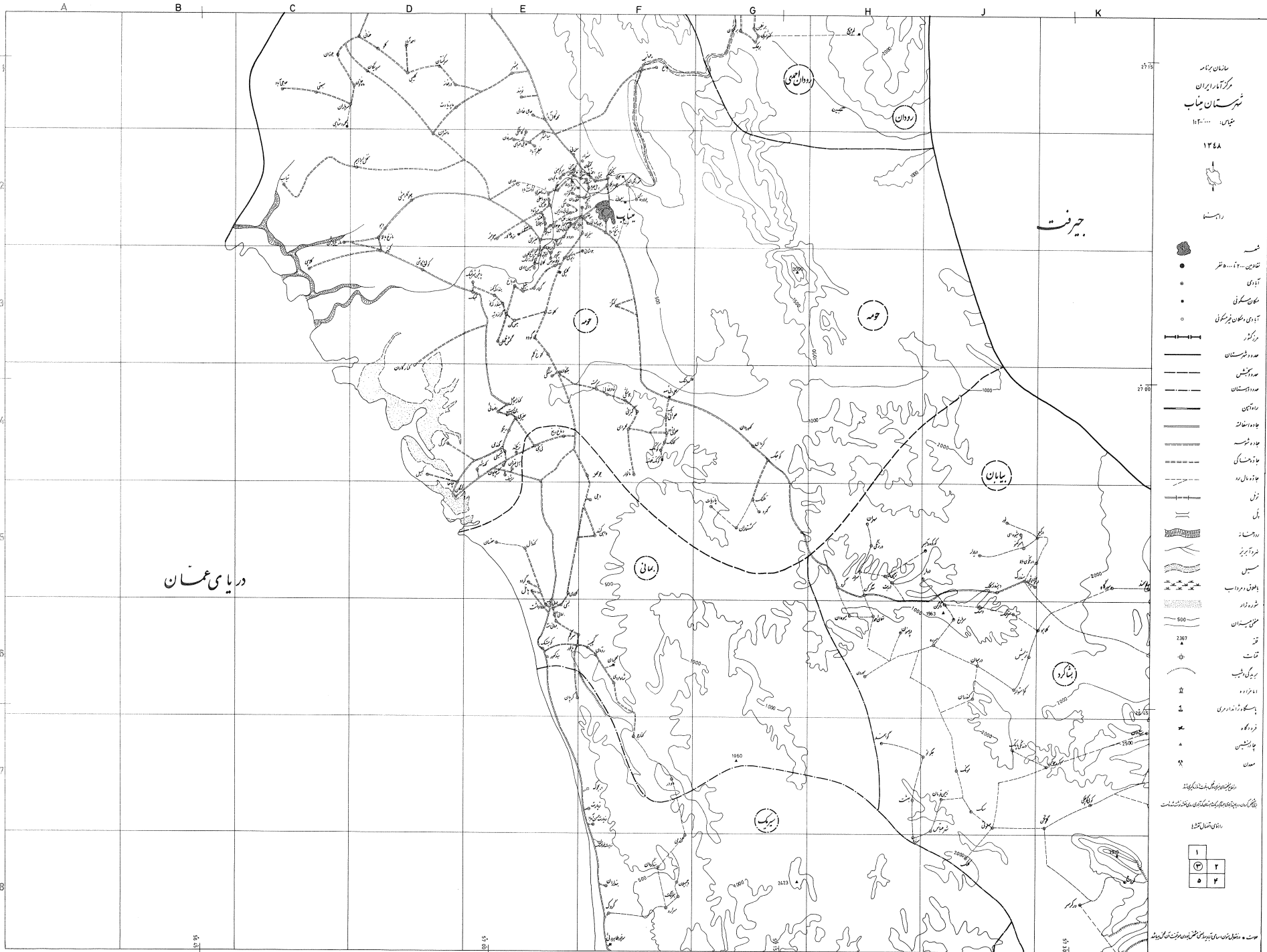

مناطق ایران
 مرکز آمار ایران
 شهرستان جیرفت
 مقیاس: 1:125,000

۱۳۴۸



- نقشه
- ارتفاع ۲۰۰ متر
- آبادی
- مکان سکونی
- آبادی مکان غیر سکونی
- مرکز
- سواره روستا
- سواره روستا
- راه آهک
- جاده و اطراف
- جاده فرسوده
- جاده خاکی
- جاده مال رو
- نهر
- بئ
- رودخانه
- تفرقه آبریز
- سلس
- باغی و مرداب
- شوره زار
- 500 متر
- 2000 متر
- قنات
- بریل شیب
- راه ترابری
- پستگاه آذوقه
- فرودگاه
- پارک
- مسکن

مناطق ایران
 مرکز آمار ایران
 شهرستان جیرفت
 مقیاس: 1:125,000

مقیاس: 1:125,000

1	2
3	4

موت • ارتفاع از سطح دریا



مآخذان برنام
 مرکز آثار ایران
 شهرستان شاپور
 مقیاس: ۱:۲۰,۰۰۰

۱۳۴۸



راهپست

- شهر
- تختگاه ۵۰۰ متر
- آبدری
- مکان سکونی
- آبدری و مکان فرسودگی
- مرکز
- حدود شهرستان
- حدود بخش
- حدود دهستان
- راه آبی
- حدود دهستان
- حدود بخش
- محدوده کشی
- محدوده رود
- نهر
- بئ
- رودخانه
- شورآبریز
- سبیل
- پلکان در رود
- شورآبریز
- محدوده شهرستان
- تختگاه
- تختگاه
- بردی
- آبدری
- پستگاه آبرسانی
- نودگاه
- چاه
- معدن

مقیاس: ۱:۲۰,۰۰۰
 تاریخ: ۱۳۴۸
 شماره نقشه: ۱۰۰۰
 شماره ثبت: ۱۰۰۰

معدن و معادن سایر استانها که در این محدوده قرار دارند

دریای عمان

جانبک

1
2
3
4
5
6
7
8

A B C D E F G H J K

۳۵

۳۵

۳۵

۳۵

کروں اور فصلوں کی تفصیلات				انواع محصولات جملہ ذیلی سالانہ درجہ دستہ درختوں										ساتھ ساتھ زمین کے استعمال اور زمین پر کھار										تعداد دام										مجموعی منبع آب ذیلی										دستی بنائے ہوئے طبی سہولیات										رہائشی										مجموعی										مجموعی آبادی										تعداد آبادی																																																																																																																																																																																																																																																																																																																																																																																																																																																																																																																																																																																																																																																																																																																																																																																																																																																																																																																									
4th	1st	2nd	1st	1	2	3	4	5	6	7	8	9	10	11	12	13	14	15	16	17	18	19	20	21	22	23	24	25	26	27	28	29	30	31	32	33	34	35	36	37	38	39	40	41	42	43	44	45	46	47	48	49	50	51	52	53	54	55	56	57	58	59	60	61	62	63	64	65	66	67	68	69	70	71	72	73	74	75	76	77	78	79	80	81	82	83	84	85	86	87	88	89	90	91	92	93	94	95	96	97	1	2	3	4	5	6	7	8	9	10	11	12	13	14	15	16	17	18	19	20	21	22	23	24	25	26	27	28	29	30	31	32	33	34	35	36	37	38	39	40	41	42	43	44	45	46	47	48	49	50	51	52	53	54	55	56	57	58	59	60	61	62	63	64	65	66	67	68	69	70	71	72	73	74	75	76	77	78	79	80	81	82	83	84	85	86	87	88	89	90	91	92	93	94	95	96	97	1	2	3	4	5	6	7	8	9	10	11	12	13	14	15	16	17	18	19	20	21	22	23	24	25	26	27	28	29	30	31	32	33	34	35	36	37	38	39	40	41	42	43	44	45	46	47	48	49	50	51	52	53	54	55	56	57	58	59	60	61	62	63	64	65	66	67	68	69	70	71	72	73	74	75	76	77	78	79	80	81	82	83	84	85	86	87	88	89	90	91	92	93	94	95	96	97	1	2	3	4	5	6	7	8	9	10	11	12	13	14	15	16	17	18	19	20	21	22	23	24	25	26	27	28	29	30	31	32	33	34	35	36	37	38	39	40	41	42	43	44	45	46	47	48	49	50	51	52	53	54	55	56	57	58	59	60	61	62	63	64	65	66	67	68	69	70	71	72	73	74	75	76	77	78	79	80	81	82	83	84	85	86	87	88	89	90	91	92	93	94	95	96	97	1	2	3	4	5	6	7	8	9	10	11	12	13	14	15	16	17	18	19	20	21	22	23	24	25	26	27	28	29	30	31	32	33	34	35	36	37	38	39	40	41	42	43	44	45	46	47	48	49	50	51	52	53	54	55	56	57	58	59	60	61	62	63	64	65	66	67	68	69	70	71	72	73	74	75	76	77	78	79	80	81	82	83	84	85	86	87	88	89	90	91	92	93	94	95	96	97	1	2	3	4	5	6	7	8	9	10	11	12	13	14	15	16	17	18	19	20	21	22	23	24	25	26	27	28	29	30	31	32	33	34	35	36	37	38	39	40	41	42	43	44	45	46	47	48	49	50	51	52	53	54	55	56	57	58	59	60	61	62	63	64	65	66	67	68	69	70	71	72	73	74	75	76	77	78	79	80	81	82	83	84	85	86	87	88	89	90	91	92	93	94	95	96	97	1	2	3	4	5	6	7	8	9	10	11	12	13	14	15	16	17	18	19	20	21	22	23	24	25	26	27	28	29	30	31	32	33	34	35	36	37	38	39	40	41	42	43	44	45	46	47	48	49	50	51	52	53	54	55	56	57	58	59	60	61	62	63	64	65	66	67	68	69	70	71	72	73	74	75	76	77	78	79	80	81	82	83	84	85	86	87	88	89	90	91	92	93	94	95	96	97	1	2	3	4	5	6	7	8	9	10	11	12	13	14	15	16	17	18	19	20	21	22	23	24	25	26	27	28	29	30	31	32	33	34	35	36	37	38	39	40	41	42	43	44	45	46	47	48	49	50	51	52	53	54	55	56	57	58	59	60	61	62	63	64	65	66	67	68	69	70	71	72	73	74	75	76	77	78	79	80	81	82	83	84	85	86	87	88	89	90	91	92	93	94	95	96	97	1	2	3	4	5	6	7	8	9	10	11	12	13	14	15	16	17	18	19	20	21	22	23	24	25	26	27	28	29	30	31	32	33	34	35	36	37	38	39	40	41	42	43	44	45	46	47	48	49	50	51	52	53	54	55	56	57	58	59	60	61	62	63	64	65	66	67	68	69	70	71	72	73	74	75	76	77	78	79	80	81	82	83	84	85	86	87	88	89	90	91	92	93	94	95	96	97	1	2	3	4	5	6	7	8	9	10	11	12	13	14	15	16	17	18	19	20	21	22	23	24	25	26	27	28	29	30	31	32	33	34	35	36	37	38	39	40	41	42	43	44	45	46	47	48	49	50	51	52	53	54	55	56	57	58	59	60	61	62	63	64	65	66	67	68	69	70	71	72	73	74	75	76	77	78	79	80	81	82	83	84	85	86	87	88	89	90	91	92	93	94	95	96	97

نام دهکده		کد دهکده		نوع محل و جمعیت		نوع زمین		تاریخ		مساحت		ساختار		منابع آب		تسهیلات		راه		نوع		جمعیت		نام دهکده	
1	2	3	4	5	6	7	8	9	10	11	12	13	14	15	16	17	18	19	20	21	22	23	24	25	26
...

نام روستا	نام محل	تعداد کسب و کارها و تسهیلات موجود در روستای																												انواع محصولات عمده دائمی در روستا																																																																																																																																																																																																																																																																																																																																																																																																																																																																																																																																																																																																																																																																																																																																																																																																																																																																																																																																																																																																																																																																																																																																																																																																																																																																																																																																																																																																																																																																																																				
		1	2	3	4	5	6	7	8	9	10	11	12	13	14	15	16	17	18	19	20	21	22	23	24	25	26	27	28	29	30	31	32	33	34	35	36	37	38	39	40	41	42	43	44	45	46	47	48	49	50	51	52	53	54	55	56	57	58	59	60	61	62	63	64	65	66	67	68	69	70	71	72	73	74	75	76	77	78	79	80	81	82	83	84	85	86	87	88	89	90	91	92	93	94	95	96	97	98	99	100	101	102	103	104	105	106	107	108	109	110	111	112	113	114	115	116	117	118	119	120	121	122	123	124	125	126	127	128	129	130	131	132	133	134	135	136	137	138	139	140	141	142	143	144	145	146	147	148	149	150	151	152	153	154	155	156	157	158	159	160	161	162	163	164	165	166	167	168	169	170	171	172	173	174	175	176	177	178	179	180	181	182	183	184	185	186	187	188	189	190	191	192	193	194	195	196	197	198	199	200	201	202	203	204	205	206	207	208	209	210	211	212	213	214	215	216	217	218	219	220	221	222	223	224	225	226	227	228	229	230	231	232	233	234	235	236	237	238	239	240	241	242	243	244	245	246	247	248	249	250	251	252	253	254	255	256	257	258	259	260	261	262	263	264	265	266	267	268	269	270	271	272	273	274	275	276	277	278	279	280	281	282	283	284	285	286	287	288	289	290	291	292	293	294	295	296	297	298	299	300	301	302	303	304	305	306	307	308	309	310	311	312	313	314	315	316	317	318	319	320	321	322	323	324	325	326	327	328	329	330	331	332	333	334	335	336	337	338	339	340	341	342	343	344	345	346	347	348	349	350	351	352	353	354	355	356	357	358	359	360	361	362	363	364	365	366	367	368	369	370	371	372	373	374	375	376	377	378	379	380	381	382	383	384	385	386	387	388	389	390	391	392	393	394	395	396	397	398	399	400	401	402	403	404	405	406	407	408	409	410	411	412	413	414	415	416	417	418	419	420	421	422	423	424	425	426	427	428	429	430	431	432	433	434	435	436	437	438	439	440	441	442	443	444	445	446	447	448	449	450	451	452	453	454	455	456	457	458	459	460	461	462	463	464	465	466	467	468	469	470	471	472	473	474	475	476	477	478	479	480	481	482	483	484	485	486	487	488	489	490	491	492	493	494	495	496	497	498	499	500	501	502	503	504	505	506	507	508	509	510	511	512	513	514	515	516	517	518	519	520	521	522	523	524	525	526	527	528	529	530	531	532	533	534	535	536	537	538	539	540	541	542	543	544	545	546	547	548	549	550	551	552	553	554	555	556	557	558	559	560	561	562	563	564	565	566	567	568	569	570	571	572	573	574	575	576	577	578	579	580	581	582	583	584	585	586	587	588	589	590	591	592	593	594	595	596	597	598	599	600	601	602	603	604	605	606	607	608	609	610	611	612	613	614	615	616	617	618	619	620	621	622	623	624	625	626	627	628	629	630	631	632	633	634	635	636	637	638	639	640	641	642	643	644	645	646	647	648	649	650	651	652	653	654	655	656	657	658	659	660	661	662	663	664	665	666	667	668	669	670	671	672	673	674	675	676	677	678	679	680	681	682	683	684	685	686	687	688	689	690	691	692	693	694	695	696	697	698	699	700	701	702	703	704	705	706	707	708	709	710	711	712	713	714	715	716	717	718	719	720	721	722	723	724	725	726	727	728	729	730	731	732	733	734	735	736	737	738	739	740	741	742	743	744	745	746	747	748	749	750	751	752	753	754	755	756	757	758	759	760	761	762	763	764	765	766	767	768	769	770	771	772	773	774	775	776	777	778	779	780	781	782	783	784	785	786	787	788	789	790	791	792	793	794	795	796	797	798	799	800	801	802	803	804	805	806	807	808	809	810	811	812	813	814	815	816	817	818	819	820	821	822	823	824	825	826	827	828	829	830	831	832	833	834	835	836	837	838	839	840	841	842	843	844	845	846	847	848	849	850	851	852	853	854	855	856	857	858	859	860	861	862	863	864	865	866	867	868	869	870	871	872	873	874	875	876	877	878	879	880	881	882	883	884	885	886	887	888	889	890	891	892	893	894	895	896	897	898	899	900	901	902	903	904	905	906	907	908	909	910	911	912	913	914	915	916	917	918	919	920	921	922	923	924	925	926	927	928	929	930	931	932	933	934	935	936	937	938	939	940	941	942	943	944	945	946	947	948	949	950	951	952	953	954	955	956	957	958	959	960	961	962	963	964	965	966	967	968	969	970	971	972	973	974	975	976	977	978	979	980	981	982	983	984	985	986	987	988	989	990	991	992	993	994	995	996	997	998	999	1000	1001	1002	1003	1004	1005	1006	1007	1008	1009	1010	1011	1012	1013	1014	1015	1016	1017	1018	1019	1020	1021	1022	1023	1024	1025	1026	1027	1028	1029	1030	1031	1032	1033	1034	1035	1036	1037	1038	1039	1040	1041	1042	1043	1044	1045	1046	1047	1048	1049	1050	1051	1052	1053	1054	1055	1056	1057	1058	1059	1060	1061	1062	1063	1064	1065	1066	1067	1068	1069	1070	1071	1072	1073	1074	1075	1076	1077	1078	1079	1080	1081	1082	1083	1084	1085	1086	1087	1088	1089	1090	1091	1092	1093	1094	1095	1096	1097	1098	1099	1100	1101	1102	1103	1104	1105	1106	1107	1108	1109	1110	1111	1112	1113	1114	1115	1116	1117	1118	1119	1120	1121	1122	1123	1124	1125	1126	1127	1128	1129	1130	1131	1132	1133	1134	1135	1136	1137	1138	1139	1140	1141	1142	1143	1144	1145	1146	1147	1148	1149	1150	1151	1152	1153	1154	1155	1156	1157	1158	1159	1160	1161	1162	1163	1164	1165	1166	1167	1168	1169	1170	1171	1172	1173	1174	1175	1176	1177	1178	1179	1180	1181	1182	1183	1184	1185	1186	1187	1188	1189	1190	1191	1192	1193	1194	1195	1196	1197	1198	1199	1200	1201	1202	1203	1204	1205	1206	1207	1208	1209	1210	1211	1212	1213	1214	1215	1216	1217	1218	1219	1220	1221	1222	1223	1224	1225	1226	1227	1228	1229	1230	1231	1232	1233	1234	1235	1236	1237	1238	1239	1240	1241	1242	1243	1244	1245	1246	1247	1248	1249	1250	1251	1252	1253	1254	1255	1256	1257	1258	1259	1260	1261	1262	1263	1264	1265	1266	1267	1268	1269	1270	1271	1272	1273	1274	1275	1276	1277	1278	1279	1280	1281	1282	1283	1284	1285	1286	1287	1288	1289	1290	1291	1292	1293	1294	1295	1296	1297	1298	1299	1300	1301	1302	1303	1304	1305	1306	1307	1308	1309	1310	1311	1312	1313	1314	1315	1316	1317	1318	1319	1320	1321	1322	1323	1324	1325	1326	1327	1328	1329	1330	1331	1332	1333	1334	1335	1336	1337	1338	1339	1340	1341	1342	1343	1344	1345	1346	1347	1348	1349	1350	1351	1352	1353	1354	1355	1356	1357	1358	1359	1360	1361	1362	1363	1364	1365	1366	1367	1368	1369	1370	1371	1372	1373	1374	1375	1376	1377	1378	1379	1380	1381	1382	1383	1384	1385	1386	1387	1388	1389	1390	1391	1392	1393	1394	1395	1396	1397	1398	1399	1400	1401	1402	1403	1404	1405	1406	1407	1408	1409	1410	1411	1412	1413	1414	1415	1416	1417	1418	1419	1420	1421	1422	1423	1424	1425	1426	1427	1428	1429	1430	1431	1432	1433	1434	1435	1436	1437	1438	1439	1440	1441	1442	1443	1444	1445	1446	1447	1448	1449	1450	1451	1452	1453	1454	1455	1456	1457	1458	1459	1460	1461	1462	1463	1464	1465	1466	1467	1468	1469	1470	1471	1472	1473

شماره پستی	نام روستا	انواع مصوبات مردمی در صورت لزوم										انواع مصوبات مردمی در صورت لزوم									
		1	2	3	4	5	6	7	8	9	10	11	12	13	14	15	16	17	18	19	20
2-06	Zahmat																				
3-37	Zarbi																				
3-05	Zamin Tumān																				
2-07	Zamin Dar																				
	Zamin Sābi																				
2-07	Zamin Abbāsu																				
	Zamin Lashkari																				
2-08	Zamin Lashkari																				
	Zehbāreh																				
	Zeh Hoseyn																				
	Zeh Kuchu																				
4-02	Zahrā Mordeh																				
	Zāhfar																				
	Zatnaj-e-Shah Bābak																				
2-06	Sarāglehān																				
	Sarband-e-Purāmagi																				
2-06	Sarbir																				
	Sarpock-e-Shah Bābak																				
	Sartakuy																				
	Sartal-e-Rish Pājan																				
	Sar Tang																				
3-36	Sar Tang																				
	Sorkh Posh																				
	Sorkh Kashk																				
3-05	Sardar																				
4-02	Sardasht																				
3-36	Sarah																				
3-08	Sarzeh																				
4-02	Sarzeh																				
	Sarzeh-ye-Chārkān																				
	Sar Sham'-e-Fārhak																				
3-07	Sarkeryān																				
	Sarkulag																				
3-35	Sarkham																				
	Sargakh																				
	Sargakh																				
5-01	Sargaru																				
	Sargaru																				
	Sargaru-ye-Bolbol																				
	Sargaru-ye-Nashtag																				
	Sarguchag																				
3-36	Sarmāreh																				
	Sarshon																				
2-07	Sarhur																				
	Serlah																				
3-37	Sek																				
3-05	Sagarkan																				
	Sagan																				
	Sams'																				
4-02	Samagi																				
3-35	Sanderk																				
3-05	Sargāh																				
	Sargat																				
	Sufetak																				
	Sul																				
3-05	Sohran																				
	Sohrān																				
	Sit																				
	Sit																				
	Sit																				
	Sitseyd																				
2-06	Shāneh Yekt																				
	Shāneh Yekt-ye-Darpanān																				

MINAB SHAHRESTAN

Existing Establishments and Facilities

Principal Permanent Crops

نام آبادی در نقشه	نام آبادی در نقشه	تعداد اماکن و تسهیلات موجود در آبادی																			انواع محصولات موجود در آبادی در اوقات درختان																																																																																																																																																																																																																																																																																																																																																																																																																																																																																																																																																																																																																																																																																																																																																																																																																																																																																																																																																																																																																																																																																																																																																																																																																																																																																																																																																																																																																																																																																																																			
		1	2	3	4	5	6	7	8	9	10	11	12	13	14	15	16	17	18	19	20	21	22	23	24	25	26	27	28	29	30	31	32	33	34	35	36	37	38	39	40	41	42	43	44	45	46	47	48	49	50	51	52	53	54	55	56	57	58	59	60	61	62	63	64	65	66	67	68	69	70	71	72	73	74	75	76	77	78	79	80	81	82	83	84	85	86	87	88	89	90	91	92	93	94	95	96	97	98	99	100	101	102	103	104	105	106	107	108	109	110	111	112	113	114	115	116	117	118	119	120	121	122	123	124	125	126	127	128	129	130	131	132	133	134	135	136	137	138	139	140	141	142	143	144	145	146	147	148	149	150	151	152	153	154	155	156	157	158	159	160	161	162	163	164	165	166	167	168	169	170	171	172	173	174	175	176	177	178	179	180	181	182	183	184	185	186	187	188	189	190	191	192	193	194	195	196	197	198	199	200	201	202	203	204	205	206	207	208	209	210	211	212	213	214	215	216	217	218	219	220	221	222	223	224	225	226	227	228	229	230	231	232	233	234	235	236	237	238	239	240	241	242	243	244	245	246	247	248	249	250	251	252	253	254	255	256	257	258	259	260	261	262	263	264	265	266	267	268	269	270	271	272	273	274	275	276	277	278	279	280	281	282	283	284	285	286	287	288	289	290	291	292	293	294	295	296	297	298	299	300	301	302	303	304	305	306	307	308	309	310	311	312	313	314	315	316	317	318	319	320	321	322	323	324	325	326	327	328	329	330	331	332	333	334	335	336	337	338	339	340	341	342	343	344	345	346	347	348	349	350	351	352	353	354	355	356	357	358	359	360	361	362	363	364	365	366	367	368	369	370	371	372	373	374	375	376	377	378	379	380	381	382	383	384	385	386	387	388	389	390	391	392	393	394	395	396	397	398	399	400	401	402	403	404	405	406	407	408	409	410	411	412	413	414	415	416	417	418	419	420	421	422	423	424	425	426	427	428	429	430	431	432	433	434	435	436	437	438	439	440	441	442	443	444	445	446	447	448	449	450	451	452	453	454	455	456	457	458	459	460	461	462	463	464	465	466	467	468	469	470	471	472	473	474	475	476	477	478	479	480	481	482	483	484	485	486	487	488	489	490	491	492	493	494	495	496	497	498	499	500	501	502	503	504	505	506	507	508	509	510	511	512	513	514	515	516	517	518	519	520	521	522	523	524	525	526	527	528	529	530	531	532	533	534	535	536	537	538	539	540	541	542	543	544	545	546	547	548	549	550	551	552	553	554	555	556	557	558	559	560	561	562	563	564	565	566	567	568	569	570	571	572	573	574	575	576	577	578	579	580	581	582	583	584	585	586	587	588	589	590	591	592	593	594	595	596	597	598	599	600	601	602	603	604	605	606	607	608	609	610	611	612	613	614	615	616	617	618	619	620	621	622	623	624	625	626	627	628	629	630	631	632	633	634	635	636	637	638	639	640	641	642	643	644	645	646	647	648	649	650	651	652	653	654	655	656	657	658	659	660	661	662	663	664	665	666	667	668	669	670	671	672	673	674	675	676	677	678	679	680	681	682	683	684	685	686	687	688	689	690	691	692	693	694	695	696	697	698	699	700	701	702	703	704	705	706	707	708	709	710	711	712	713	714	715	716	717	718	719	720	721	722	723	724	725	726	727	728	729	730	731	732	733	734	735	736	737	738	739	740	741	742	743	744	745	746	747	748	749	750	751	752	753	754	755	756	757	758	759	760	761	762	763	764	765	766	767	768	769	770	771	772	773	774	775	776	777	778	779	780	781	782	783	784	785	786	787	788	789	790	791	792	793	794	795	796	797	798	799	800	801	802	803	804	805	806	807	808	809	810	811	812	813	814	815	816	817	818	819	820	821	822	823	824	825	826	827	828	829	830	831	832	833	834	835	836	837	838	839	840	841	842	843	844	845	846	847	848	849	850	851	852	853	854	855	856	857	858	859	860	861	862	863	864	865	866	867	868	869	870	871	872	873	874	875	876	877	878	879	880	881	882	883	884	885	886	887	888	889	890	891	892	893	894	895	896	897	898	899	900	901	902	903	904	905	906	907	908	909	910	911	912	913	914	915	916	917	918	919	920	921	922	923	924	925	926	927	928	929	930	931	932	933	934	935	936	937	938	939	940	941	942	943	944	945	946	947	948	949	950	951	952	953	954	955	956	957	958	959	960	961	962	963	964	965	966	967	968	969	970	971	972	973	974	975	976	977	978	979	980	981	982	983	984	985	986	987	988	989	990	991	992	993	994	995	996	997	998	999	1000	1001	1002	1003	1004	1005	1006	1007	1008	1009	1010	1011	1012	1013	1014	1015	1016	1017	1018	1019	1020	1021	1022	1023	1024	1025	1026	1027	1028	1029	1030	1031	1032	1033	1034	1035	1036	1037	1038	1039	1040	1041	1042	1043	1044	1045	1046	1047	1048	1049	1050	1051	1052	1053	1054	1055	1056	1057	1058	1059	1060	1061	1062	1063	1064	1065	1066	1067	1068	1069	1070	1071	1072	1073	1074	1075	1076	1077	1078	1079	1080	1081	1082	1083	1084	1085	1086	1087	1088	1089	1090	1091	1092	1093	1094	1095	1096	1097	1098	1099	1100	1101	1102	1103	1104	1105	1106	1107	1108	1109	1110	1111	1112	1113	1114	1115	1116	1117	1118	1119	1120	1121	1122	1123	1124	1125	1126	1127	1128	1129	1130	1131	1132	1133	1134	1135	1136	1137	1138	1139	1140	1141	1142	1143	1144	1145	1146	1147	1148	1149	1150	1151	1152	1153	1154	1155	1156	1157	1158	1159	1160	1161	1162	1163	1164	1165	1166	1167	1168	1169	1170	1171	1172	1173	1174	1175	1176	1177	1178	1179	1180	1181	1182	1183	1184	1185	1186	1187	1188	1189	1190	1191	1192	1193	1194	1195	1196	1197	1198	1199	1200	1201	1202	1203	1204	1205	1206	1207	1208	1209	1210	1211	1212	1213	1214	1215	1216	1217	1218	1219	1220	1221	1222	1223	1224	1225	1226	1227	1228	1229	1230	1231	1232	1233	1234	1235	1236	1237	1238	1239	1240	1241	1242	1243	1244	1245	1246	1247	1248	1249	1250	1251	1252	1253	1254	1255	1256	1257	1258	1259	1260	1261	1262	1263	1264	1265	1266	1267	1268	1269	1270	1271	1272	1273	1274	1275	1276	1277	1278	1279	1280	1281	1282	1283	1284	1285	1286	1287	1288	1289	1290	1291	1292	1293	1294	1295	1296	1297	1298	1299	1300	1301	1302	1303	1304	1305	1306	1307	1308	1309	1310	1311	1312	1313	1314	1315	1316	1317	1318	1319	1320	1321	1322	1323	1324	1325	1326	1327	1328	1329	1330	1331	1332	1333	1334	1335	1336	1337	1338	1339	1340	1341	1342	1343	1344	1345	1346	1347	1348	1349	1350	1351	1352	1353	1354	1355	1356	1357	1358	1359	1360	1361	1362	1363	1364	1365	1366	1367	1368	1369	1370	1371	1372	1373	1374	1375	1376	1377	1378	1379	1380	1381	1382	1383	1384	1385	1386	1387	1388	1389	1390	1391	1392	1393	1394	1395	1396	1397	1398	1399	1400	1401	1402	1403	1404	1405	1406	1407	1408	1409	1410	1411	1412	1413	1414	1415	1416	1417	1418	1419	1420	1421	1422	1423	1424	1425	1426	1427	1428	1429	1430	1431	1432	1433	1434	1435	1436	1437	1438	1439	1440	1441	1442	1443	1444	1445	1446	1447	1448	1449	1450	1451	1452	1453	1454	1455	1456	1457	1458	1459	1460	1461	1462	1463	1464	1465	1466	1467	1468	1469	1470	1471	1472	1473	1474	1475	1476	1477	1478	1479

نام و محل مکان	نام روستا	تعداد واحدهای خدمات عمومی																	انواع محصولات عمده و دائمی در دست بردن																																																																																																																																																																																																																																																																																																																																																																																																																																																																																																																																																																																																																																																																																																																																																																																																																																																																																																																																																																																																																																																																																																																																																																																																																																																																																																																																																																																																																																																																																																																						
		1	2	3	4	5	6	7	8	9	10	11	12	13	14	15	16	17	18	19	20	21	22	23	24	25	26	27	28	29	30	31	32	33	34	35	36	37	38	39	40	41	42	43	44	45	46	47	48	49	50	51	52	53	54	55	56	57	58	59	60	61	62	63	64	65	66	67	68	69	70	71	72	73	74	75	76	77	78	79	80	81	82	83	84	85	86	87	88	89	90	91	92	93	94	95	96	97	98	99	100	101	102	103	104	105	106	107	108	109	110	111	112	113	114	115	116	117	118	119	120	121	122	123	124	125	126	127	128	129	130	131	132	133	134	135	136	137	138	139	140	141	142	143	144	145	146	147	148	149	150	151	152	153	154	155	156	157	158	159	160	161	162	163	164	165	166	167	168	169	170	171	172	173	174	175	176	177	178	179	180	181	182	183	184	185	186	187	188	189	190	191	192	193	194	195	196	197	198	199	200	201	202	203	204	205	206	207	208	209	210	211	212	213	214	215	216	217	218	219	220	221	222	223	224	225	226	227	228	229	230	231	232	233	234	235	236	237	238	239	240	241	242	243	244	245	246	247	248	249	250	251	252	253	254	255	256	257	258	259	260	261	262	263	264	265	266	267	268	269	270	271	272	273	274	275	276	277	278	279	280	281	282	283	284	285	286	287	288	289	290	291	292	293	294	295	296	297	298	299	300	301	302	303	304	305	306	307	308	309	310	311	312	313	314	315	316	317	318	319	320	321	322	323	324	325	326	327	328	329	330	331	332	333	334	335	336	337	338	339	340	341	342	343	344	345	346	347	348	349	350	351	352	353	354	355	356	357	358	359	360	361	362	363	364	365	366	367	368	369	370	371	372	373	374	375	376	377	378	379	380	381	382	383	384	385	386	387	388	389	390	391	392	393	394	395	396	397	398	399	400	401	402	403	404	405	406	407	408	409	410	411	412	413	414	415	416	417	418	419	420	421	422	423	424	425	426	427	428	429	430	431	432	433	434	435	436	437	438	439	440	441	442	443	444	445	446	447	448	449	450	451	452	453	454	455	456	457	458	459	460	461	462	463	464	465	466	467	468	469	470	471	472	473	474	475	476	477	478	479	480	481	482	483	484	485	486	487	488	489	490	491	492	493	494	495	496	497	498	499	500	501	502	503	504	505	506	507	508	509	510	511	512	513	514	515	516	517	518	519	520	521	522	523	524	525	526	527	528	529	530	531	532	533	534	535	536	537	538	539	540	541	542	543	544	545	546	547	548	549	550	551	552	553	554	555	556	557	558	559	560	561	562	563	564	565	566	567	568	569	570	571	572	573	574	575	576	577	578	579	580	581	582	583	584	585	586	587	588	589	590	591	592	593	594	595	596	597	598	599	600	601	602	603	604	605	606	607	608	609	610	611	612	613	614	615	616	617	618	619	620	621	622	623	624	625	626	627	628	629	630	631	632	633	634	635	636	637	638	639	640	641	642	643	644	645	646	647	648	649	650	651	652	653	654	655	656	657	658	659	660	661	662	663	664	665	666	667	668	669	670	671	672	673	674	675	676	677	678	679	680	681	682	683	684	685	686	687	688	689	690	691	692	693	694	695	696	697	698	699	700	701	702	703	704	705	706	707	708	709	710	711	712	713	714	715	716	717	718	719	720	721	722	723	724	725	726	727	728	729	730	731	732	733	734	735	736	737	738	739	740	741	742	743	744	745	746	747	748	749	750	751	752	753	754	755	756	757	758	759	760	761	762	763	764	765	766	767	768	769	770	771	772	773	774	775	776	777	778	779	780	781	782	783	784	785	786	787	788	789	790	791	792	793	794	795	796	797	798	799	800	801	802	803	804	805	806	807	808	809	810	811	812	813	814	815	816	817	818	819	820	821	822	823	824	825	826	827	828	829	830	831	832	833	834	835	836	837	838	839	840	841	842	843	844	845	846	847	848	849	850	851	852	853	854	855	856	857	858	859	860	861	862	863	864	865	866	867	868	869	870	871	872	873	874	875	876	877	878	879	880	881	882	883	884	885	886	887	888	889	890	891	892	893	894	895	896	897	898	899	900	901	902	903	904	905	906	907	908	909	910	911	912	913	914	915	916	917	918	919	920	921	922	923	924	925	926	927	928	929	930	931	932	933	934	935	936	937	938	939	940	941	942	943	944	945	946	947	948	949	950	951	952	953	954	955	956	957	958	959	960	961	962	963	964	965	966	967	968	969	970	971	972	973	974	975	976	977	978	979	980	981	982	983	984	985	986	987	988	989	990	991	992	993	994	995	996	997	998	999	1000	1001	1002	1003	1004	1005	1006	1007	1008	1009	1010	1011	1012	1013	1014	1015	1016	1017	1018	1019	1020	1021	1022	1023	1024	1025	1026	1027	1028	1029	1030	1031	1032	1033	1034	1035	1036	1037	1038	1039	1040	1041	1042	1043	1044	1045	1046	1047	1048	1049	1050	1051	1052	1053	1054	1055	1056	1057	1058	1059	1060	1061	1062	1063	1064	1065	1066	1067	1068	1069	1070	1071	1072	1073	1074	1075	1076	1077	1078	1079	1080	1081	1082	1083	1084	1085	1086	1087	1088	1089	1090	1091	1092	1093	1094	1095	1096	1097	1098	1099	1100	1101	1102	1103	1104	1105	1106	1107	1108	1109	1110	1111	1112	1113	1114	1115	1116	1117	1118	1119	1120	1121	1122	1123	1124	1125	1126	1127	1128	1129	1130	1131	1132	1133	1134	1135	1136	1137	1138	1139	1140	1141	1142	1143	1144	1145	1146	1147	1148	1149	1150	1151	1152	1153	1154	1155	1156	1157	1158	1159	1160	1161	1162	1163	1164	1165	1166	1167	1168	1169	1170	1171	1172	1173	1174	1175	1176	1177	1178	1179	1180	1181	1182	1183	1184	1185	1186	1187	1188	1189	1190	1191	1192	1193	1194	1195	1196	1197	1198	1199	1200	1201	1202	1203	1204	1205	1206	1207	1208	1209	1210	1211	1212	1213	1214	1215	1216	1217	1218	1219	1220	1221	1222	1223	1224	1225	1226	1227	1228	1229	1230	1231	1232	1233	1234	1235	1236	1237	1238	1239	1240	1241	1242	1243	1244	1245	1246	1247	1248	1249	1250	1251	1252	1253	1254	1255	1256	1257	1258	1259	1260	1261	1262	1263	1264	1265	1266	1267	1268	1269	1270	1271	1272	1273	1274	1275	1276	1277	1278	1279	1280	1281	1282	1283	1284	1285	1286	1287	1288	1289	1290	1291	1292	1293	1294	1295	1296	1297	1298	1299	1300	1301	1302	1303	1304	1305	1306	1307	1308	1309	1310	1311	1312	1313	1314	1315	1316	1317	1318	1319	1320	1321	1322	1323	1324	1325	1326	1327	1328	1329	1330	1331	1332	1333	1334	1335	1336	1337	1338	1339	1340	1341	1342	1343	1344	1345	1346	1347	1348	1349	1350	1351	1352	1353	1354	1355	1356	1357	1358	1359	1360	1361	1362	1363	1364	1365	1366	1367	1368	1369	1370	1371	1372	1373	1374	1375	1376	1377	1378	1379	1380	1381	1382	1383	1384	1385	1386	1387	1388	1389	1390	1391	1392	1393	1394	1395	1396	1397	1398	1399	1400	1401	1402	1403	1404	1405	1406	1407	1408	1409	1410	1411	1412	1413	1414	1415	1416	1417	1418	1419	1420	1421	1422	1423	1424	1425	1426	1427	1428	1429	1430	1431	1432	1433	1434	1435	1436	1437	1438	1439	1440	1441	1442	1443	1444	1445	1446	1447	1448	1449	1450	1451	1452	1453	1454	1455	1456	1457	1458	1459	1460	1461	1462	1463	1464	1465	1466	1467	1468	1469	1470	1471	1472	1473	1474	1475	1476	1477	1478	1479	1480

شهرستان بناب
بناب

کد رهبر	کد بخش	کد دهستان	کد روستا	نام روستا	انواع محصولات عمده زراعی سالانه در دست و دربار										ساختار اراضی روستا (هکتار)										تعداد										منابع تامین آب زراعی										دسترسی روستا نسبت به امکانات										راه روستا										وضعیت آب و هوایی										وضعیت جمعیتی																																																																																																																																																																																																																																																																																																																																																																																																																																																																																																																																																																																																																																																																																																																																																																																																																																																																																																																																																																																																																																																																																																																																																																																																																																																																																																																																																																																																																																														
					1	2	3	4	5	6	7	8	9	10	11	12	13	14	15	16	17	18	19	20	21	22	23	24	25	26	27	28	29	30	31	32	33	34	35	36	37	38	39	40	41	42	43	44	45	46	47	48	49	50	51	52	53	54	55	56	57	58	59	60	61	62	63	64	65	66	67	68	69	70	71	72	73	74	75	76	77	78	79	80	81	82	83	84	85	86	87	88	89	90	91	92	93	94	95	96	97	98	99	100	101	102	103	104	105	106	107	108	109	110	111	112	113	114	115	116	117	118	119	120	121	122	123	124	125	126	127	128	129	130	131	132	133	134	135	136	137	138	139	140	141	142	143	144	145	146	147	148	149	150	151	152	153	154	155	156	157	158	159	160	161	162	163	164	165	166	167	168	169	170	171	172	173	174	175	176	177	178	179	180	181	182	183	184	185	186	187	188	189	190	191	192	193	194	195	196	197	198	199	200	201	202	203	204	205	206	207	208	209	210	211	212	213	214	215	216	217	218	219	220	221	222	223	224	225	226	227	228	229	230	231	232	233	234	235	236	237	238	239	240	241	242	243	244	245	246	247	248	249	250	251	252	253	254	255	256	257	258	259	260	261	262	263	264	265	266	267	268	269	270	271	272	273	274	275	276	277	278	279	280	281	282	283	284	285	286	287	288	289	290	291	292	293	294	295	296	297	298	299	300	301	302	303	304	305	306	307	308	309	310	311	312	313	314	315	316	317	318	319	320	321	322	323	324	325	326	327	328	329	330	331	332	333	334	335	336	337	338	339	340	341	342	343	344	345	346	347	348	349	350	351	352	353	354	355	356	357	358	359	360	361	362	363	364	365	366	367	368	369	370	371	372	373	374	375	376	377	378	379	380	381	382	383	384	385	386	387	388	389	390	391	392	393	394	395	396	397	398	399	400	401	402	403	404	405	406	407	408	409	410	411	412	413	414	415	416	417	418	419	420	421	422	423	424	425	426	427	428	429	430	431	432	433	434	435	436	437	438	439	440	441	442	443	444	445	446	447	448	449	450	451	452	453	454	455	456	457	458	459	460	461	462	463	464	465	466	467	468	469	470	471	472	473	474	475	476	477	478	479	480	481	482	483	484	485	486	487	488	489	490	491	492	493	494	495	496	497	498	499	500	501	502	503	504	505	506	507	508	509	510	511	512	513	514	515	516	517	518	519	520	521	522	523	524	525	526	527	528	529	530	531	532	533	534	535	536	537	538	539	540	541	542	543	544	545	546	547	548	549	550	551	552	553	554	555	556	557	558	559	560	561	562	563	564	565	566	567	568	569	570	571	572	573	574	575	576	577	578	579	580	581	582	583	584	585	586	587	588	589	590	591	592	593	594	595	596	597	598	599	600	601	602	603	604	605	606	607	608	609	610	611	612	613	614	615	616	617	618	619	620	621	622	623	624	625	626	627	628	629	630	631	632	633	634	635	636	637	638	639	640	641	642	643	644	645	646	647	648	649	650	651	652	653	654	655	656	657	658	659	660	661	662	663	664	665	666	667	668	669	670	671	672	673	674	675	676	677	678	679	680	681	682	683	684	685	686	687	688	689	690	691	692	693	694	695	696	697	698	699	700	701	702	703	704	705	706	707	708	709	710	711	712	713	714	715	716	717	718	719	720	721	722	723	724	725	726	727	728	729	730	731	732	733	734	735	736	737	738	739	740	741	742	743	744	745	746	747	748	749	750	751	752	753	754	755	756	757	758	759	760	761	762	763	764	765	766	767	768	769	770	771	772	773	774	775	776	777	778	779	780	781	782	783	784	785	786	787	788	789	790	791	792	793	794	795	796	797	798	799	800	801	802	803	804	805	806	807	808	809	810	811	812	813	814	815	816	817	818	819	820	821	822	823	824	825	826	827	828	829	830	831	832	833	834	835	836	837	838	839	840	841	842	843	844	845	846	847	848	849	850	851	852	853	854	855	856	857	858	859	860	861	862	863	864	865	866	867	868	869	870	871	872	873	874	875	876	877	878	879	880	881	882	883	884	885	886	887	888	889	890	891	892	893	894	895	896	897	898	899	900	901	902	903	904	905	906	907	908	909	910	911	912	913	914	915	916	917	918	919	920	921	922	923	924	925	926	927	928	929	930	931	932	933	934	935	936	937	938	939	940	941	942	943	944	945	946	947	948	949	950	951	952	953	954	955	956	957	958	959	960	961	962	963	964	965	966	967	968	969	970	971	972	973	974	975	976	977	978	979	980	981	982	983	984	985	986	987	988	989	990	991	992	993	994	995	996	997	998	999	1000	1001	1002	1003	1004	1005	1006	1007	1008	1009	1010	1011	1012	1013	1014	1015	1016	1017	1018	1019	1020	1021	1022	1023	1024	1025	1026	1027	1028	1029	1030	1031	1032	1033	1034	1035	1036	1037	1038	1039	1040	1041	1042	1043	1044	1045	1046	1047	1048	1049	1050	1051	1052	1053	1054	1055	1056	1057	1058	1059	1060	1061	1062	1063	1064	1065	1066	1067	1068	1069	1070	1071	1072	1073	1074	1075	1076	1077	1078	1079	1080	1081	1082	1083	1084	1085	1086	1087	1088	1089	1090	1091	1092	1093	1094	1095	1096	1097	1098	1099	1100	1101	1102	1103	1104	1105	1106	1107	1108	1109	1110	1111	1112	1113	1114	1115	1116	1117	1118	1119	1120	1121	1122	1123	1124	1125	1126	1127	1128	1129	1130	1131	1132	1133	1134	1135	1136	1137	1138	1139	1140	1141	1142	1143	1144	1145	1146	1147	1148	1149	1150	1151	1152	1153	1154	1155	1156	1157	1158	1159	1160	1161	1162	1163	1164	1165	1166	1167	1168	1169	1170	1171	1172	1173	1174	1175	1176	1177	1178	1179	1180	1181	1182	1183	1184	1185	1186	1187	1188	1189	1190	1191	1192	1193	1194	1195	1196	1197	1198	1199	1200	1201	1202	1203	1204	1205	1206	1207	1208	1209	1210	1211	1212	1213	1214	1215	1216	1217	1218	1219	1220	1221	1222	1223	1224	1225	1226	1227	1228	1229	1230	1231	1232	1233	1234	1235	1236	1237	1238	1239	1240	1241	1242	1243	1244	1245	1246	1247	1248	1249	1250	1251	1252	1253	1254	1255	1256	1257	1258	1259	1260	1261	1262	1263	1264	1265	1266	1267	1268	1269	1270	1271	1272	1273	1274	1275	1276	1277	1278	1279	1280	1281	1282	1283	1284	1285	1286	1287	1288	1289	1290	1291	1292	1293	1294	1295	1296	1297	1298	1299	1300	1301	1302	1303	1304	1305	1306	1307	1308	1309	1310	1311	1312	1313	1314	1315	1316	1317	1318	1319	1320	1321	1322	1323	1324	1325	1326	1327	1328	1329	1330	1331	1332	1333	1334	1335	1336	1337	1338	1339	1340	1341	1342	1343	1344	1345	1346	1347	1348	1349	1350	1351	1352	1353	1354	1355	1356	1357	1358	1359	1360	1361	1362	1363	1364	1365	1366	1367	1368	1369	1370	1371	1372	1373	1374	1375	1376	1377	1378	1379	1380	1381	1382	1383	1384	1385	1386	1387	1388	1389	1390	1391	1392	1393	1394	1395	1396	1397	1398	1399	1400	1401	1402	1403	1404	1405	1406	1407	1408	1409	1410	1411	1412	1413	1414	1415	1416	1417	1418	1419	1420	1421	1422	1423	1424	1425	1426	1427	1428	1429	1430	1431	1432	1433	1434	1435	1436	1437	1438	1439	1440	1441	1442	1443	1444	1445	1446	1447	1448	1449	1450	1451	1452	1453	1454	1455	1456	1457	1458	1459	1460	1461

In the table.

To enable the reader to distinguish the type of crops cultivated in each village, their codes are given in their respective columns. A list of various crops and their code numbers is included here.

Name of Crop	Code	Name of Crop	Code
Millet	01	Clover	35
Sainfoin	02	Turnip	36
Sun-flower seed	03	Manna(taken from straphaxile spinosa)	37
Asafetida	04	Summer crops	38
Egg-plant	05	Musk-melon	39
Broad beans	06	Lentil	40
Oilseeds not definitely classified	07	Pepper	41
Rice	08	Qareh Korreh (Kind of local product)	42
Linseed	09	Flax	43
Panbeh koolak (kind of local product)	10	Castor-oil plant	44
Onion	11	Pumpkin	45
Tobacco	12	Sesame	46
(Pipe) tobacco	13	Jute	47
Vegetables not definitely classified	14	Gum tragacanth	48
Barley	15	Buffalo pea	49
Beetroot	16	Cantaloups (Garmak)	50
Henna	17	Wheat	51
Green peas	18	Tomato	52
Melon	19	Guineh (kind of local product)	53
Green barley	20	Beans	54
Cucumber	21	Split peas	55
Indian corn	22	Vetch	56
Turmeric	23	Beans	57
Saffron	24	Vicia (Mashak)	58
Caraway seed	25	Wild rocket	59
Other grains	26	Aromatic and colorific plants	60
Fodder crops	27	Peas	61
Jute plants	28	Peas	62
Cereals	29	Cane-sugar	63
Greens	30	Water melon	64
Chickling vetch	31	Alfalfa	65
Potato	32	Oats	66
Garlic	33	Silk-worm seed	67
Hempseed	34	Other crops	68
		Peanut	69

The Principal Permanent Crops (Columns 93 to 123)

"Permanent Crops" in this report refers to orchards and nursery products. The same method of table entry is used for permanent crops; i.e. a special column is allocated to any type of the thirty fruit trees usually grown in most villages and the code numbers for the other crops are given under "other permanent crops" in columns 124 to 127. It is possible that a village will produce more than one crop of the first category. In this case, the most important ones, up to four, are shown. The code numbers of the permanent crops are given below:

Name of Crop	Code	Name of Crop	Code
Medlar	01	Mango	07
Black-cherry	02	Fig	08
Egg-plum	03	Pomegranate	09
Plum	04	Almond	10
Grape	05	Almond	11
Pear (Amrud)	06	Cedrat	12
		Quince	12

Name of Crop	Code	Name of Crop	Code
Orange	13	Blackmulberry	35
Pistachio	14	Peach (A rough variety)	36
Mulberry	15	Nectarine	37
Strawberry	16	Shabrang (Kind of local product)	38
Blackberry	17	Jujube	39
Raspberry	18	Pepper	40
Tea	19	Hazel-nut	41
Dates	20	Apricot (Qeysi)	42
Persimmon	21	Lotus	43
Kharmandil (Kind of wild rocket)	22	Walnuts	44
Wild pear	23	Pear	45
Wild plum	24	(Red) rose	46
Apricot	25	Prune	47
Barberry	26	Cherry	48
Olive	27	Citrus limetta(Limooab)	49
Dogberry	28	Lemon	50
Setelka (Kind of wild pear)	29	Sweet lemon	51
Sumac	30	Banana	52
Sorb	31	Sour orange	53
Apple	32	Tangerine	54
Other citrus fruits	33	Peach	55
Chestnut	34	Shaddock	56
		Other fruits	57

Social Institutions and Facilities (Columns 128 to 192)

In order to include a comprehensive information in the village Gazetteer, 64 types of activities performed in villages have been selected from the village listing sheet and are inserted in the above columns. Figures in these columns represent the number of the units to which the special activity belongs.

Owing to the amplitude of activities and space limitation of columns, several groups of establishments and activities are shown in a single column. For instance, in column No.128, cattle raising, cow raising and poultry farming are given under the same head "Animal Husbandry and Poultry"

Notice :

- 1)"00" in column No. 14 means that the distance of the village to main road is less than one kilometer and in columns 46 to 57 implies that the area of the land is less than 0.5 Hectare.
- 2) Characteristics in columns 2,89 to 92 and 124 to 127 are given in code numbers. For information about such characteristics reference should be made to the definitions and concepts given in the introduction.
- 3) "Asterisk" in columns No. 6 to 41, 58 to 88, 93 to 123 indicates the characteristics in the caption.
- 4) " Two asterisks " in column No. 14 shows the distance via trail, dirt road and jeep road to the nearest main road.
- 5) Three and four asterisks in columns No.57 to 72 stand for figures not reported.
- 6) For pronunciation of Persian names the reader is requested to refer to the key to transliteration of the words and Persian numerals.

Key to the transliteration of Persian numerals

۰	۱	۲	۳	۴	۵	۶	۷	۸	۹
0	1	2	3	4	5	6	7	8	9

Key to the transliteration of Persian words

Persian sound	Latin script	مثال	Example:	English sound equivalent
ا	A	آه	AHAR	ANSWER
اَ اِ اُ	E	آستان	SEMÂN	INDEX
اَ اِ اُ	O	آب	POL	ORDER
اَ اِ اُ	OW	آوردن	FERDOWS	LOW
آ	Ā	آراک	ARĀK	GARDEN
ای	I	ایلام	ILLĀM	ILL
او	U	اودس	RUDSAR	SHOE, PUT
ع	,	عصبکاد	SA'DĀBĀD	--
ق	Q	قوچ	QOM	--
غ	GH	غراش	MARĀGHEH	--
ش	SH	رشت	RASHT	SHOW
چ	CH	چالوس	CHĀLUS	CHANGE
خ	KH	خواف	KHĀF	KH
ج	J	جهرم	JAHROM	JAPAN
ژ	ZH	ژاپن	SHĀHINDEZH	PLEASURE
گ	G	گناباد	GONĀBĀD	GUEST
ه	H	هیسپان	BEHBEHĀN	HORN
د	D	دارم	DĀMANEH	DASH
ز	Z	زندان	ZANJĀN	ZONE
ر	R	رامسر	RĀMSAR	RAIL
س	S	ساری	SĀRI	SAD, SING
ت	T	تبرس	TĀBAS	TABLE
پ	P	پل‌داب	POL-e-ZAHĀB	PARK
ب	B	بابول	BĀBOL	BAD
ی	Y	یازد	YAZD	YEAR
و	V	وارامین	VARĀMIN	VALUE
ک	K	کرج	KARAJ	KIND
ل	L	لار	LĀR	LONDON
م	M	مرند	MARAND	MAD
ن	N	نیک	NEKĀ	NOISE
ف	F	فاسا	FASĀ	FAR

GENERAL EXPLANATIONS

Maps

To facilitate the use of Village Gazetteer as to locate the Ostans or Farmandarikols and their subordinate Shahrestans, the following maps were provided with various marginal symbols for reference.

A- Ostan Maps Including:

Map No. 1

This map locates the seas, lakes, rivers, dams, and the height of different areas in meters, as well as principal roads and the boundaries of Ostan or Farmandarikol and Shahrestans, along with their centres and cities of more than 5,000 population.

Map No. 2

This map shows the geographical distribution of the urban population of Ostan or Farmandarikol in each one of their subordinate Shahrestans locating the extent of area. It also shows the population distribution in places of 2,000 to 5,000 inhabitants, as well as that for the settled rural population of Ostan or Farmandarikol in each Shahrestan.

This map shows the distribution of both rural and urban population by dots, each dot representing 1,000 persons of the rural inhabitants. For places of 2,000 to 5,000 inhabitants special marginal signs are used.

Map No. 3

This map shows the average number of settled and unsettled population in the urban and rural areas within each Shahrestan of Ostan or Farmandarikol per square kilometer. The patterns used to show the various population density categories are the same as are used for other Shahrestans. Hence, visual comparisons of population densities can be made by comparing this map with the corresponding maps for other Shahrestans.

Map No. 4

This map shows the total population of Ostan or Farmandarikol by Shahrestans, proportion of urban and rural population and percent of the urban area in each Shahrestan.

B- Shahrestan Maps:

Map No. 1

Shows the administrative divisions of each Shahrestan as far as Dehestan.

Map No. 2

Shows the urban area and places with 1,000 to 5,000 inhabitants of each Shahrestan. In addition, there is a 1:100,000 scale map in one or several pages, for each Shahrestan, representing all villages and available roads in the Shahrestan.

Definitions and Explanations

The following definitions may help the reader to better understand and use the figures inserted in the tables.

Name of Inhabited Place (Column 1)

The name of the inhabited place is written in this column without phonetic symbols and therefore, it is possible that in some cases difficulties may arise in correct pronunciation of the word. In such cases, reference should be made to column 193, where the name of the inhabited place is written in Latin. Such difficulties also can be surmounted by reference to the Key Transliteration of Persian Characters.

To identify places with the same name, reference should be made to village codes. For instance, if there are two "Hasan-abads" in a Dehestan, errors can be saved by referring to the different codes.

Code (Column 2)

Village number which appears here is the code number by which the village is known to the census taken in November 1966. This number will continue to be the same for the village in the future. The complete village code consists of nine digits: The first two digits on the left being the code for Ostan, the next two digits being the code for the Shahrestan, the next two digits being the code for the Dehestan, and finally the last three digits being the code for the village in that Dehestan. This column represents the last three digits.

Population (Column 3)

This column includes the population as enumerated in the 1966 Census and calculated on the basis of the usual membership of persons in the household.

Number of Households (Column 4)

Number of households has been obtained from two different sources. These sources have been compared with each other. Of these, one was the household listing sheet, and the other was the household questionnaire, both of which were completed simultaneously. It should be noted that households residing in the village at the time of enumeration are included.

Type of Inhabited place (Column 5)

Villages located outside the boundaries of cities are divided into the following five groups, each having a special code.

Village (Code 1)

Refers to a place composed of a group of farms, orchards, residential and non-residential places, either attached or separated from each other, usually with a village headman, but sometimes administered by a village headman of an adjacent village. The village boundaries have been determined by reference to the registered limits or through making inquiries from well-informed people of the village.

Dependent Farm (Code 2)

Refers to a place located outside the village's registered limits. It is known by another name, and some agricultural activities take place there, but from an administrative point of view it is dependent on a village. For such farms, a separate village questionnaire was completed. Obviously, the farms located within the registered limits of the village were not enumerated separately. Therefore the people and property were enumerated with that village within which they were located.

Dependent Place (Code 3)

Refers to a place located outside the village's registered limits and where some non-agricultural activities (such as a mine, factory, roadside tea-shop, etc.) are going on. From an administrative point of view, it is dependent on a village. For such places, as stated above, a separate questionnaire for inhabited places has been filled. Mines or factories located within the village limits are included in the enumeration of that village.

Independent Farm (Code 4)

Refers to a place that is established for agricultural purposes outside the registered limits of the village and situated in a place that does not depend on any village for administration. A separate questionnaire for inhabited places has been filled out for such farms.

Independent Place (Code 5)

In addition to the villages or inhabited places, mentioned above, there are other scattered places outside the registered

limits of the villages in which some non-agricultural activities, such as mines, factories, roadside tea-shops, etc. exist. As such places were not dependent on any village, a separate questionnaire for each was completed.

Natural Condition (Columns 6 and 7)

Two categories have been provided for determining the natural condition of a village: Mountainous and plain areas. If the whole or major part of the lands of the inhabited place is situated in a mountainous area, the village is considered mountainous, otherwise, as a plain area. It should be noted that this classification was made without any regard to the heights from the sea level.

Principal Road (Columns 8 to 14)

These columns include six types of roads: trail, jeep road, vehicle dirt road, gravel road, asphalted road, and railroad, while in the Shahrestan Maps available from I.S.C., the jeep road and vehicle dirt road are not separated.

The distance of the inhabited place to the main road is given in kilometers, via trail or road to the main road and not the imaginary direct distance to the main road.

Availability of Social Institutions and Facilities (Columns 15 to 32)

Entries here can mean that the facility exists within the listed place, or that, as in the case of schools, it is in another place, close enough so that the facility is available for use by the inhabitants of the listed place. As regards radio sets, it should be noted that the entries here include those in the village whether for public or private use.

Sources of Water Used for Agriculture (Columns 33 to 41)

The main sources of water are included with regard to the following two points:

(1) When a village obtains its water for irrigation from several main sources, all such sources are mentioned in their respective columns, whereas (2) the existence of such water sources is represented regardless of type

Animal Husbandry (Columns 42 to 45)

To facilitate the survey, the livestock existing in villages have been classified into four distinct groups. The data appearing in the above columns have been obtained through following the same procedures in the 1966 Census, and represent the number of livestock in the villages by its specific group.

Land Utilization (Columns 46 to 51)

Figures appearing in these columns represent the area of land referred to in the table caption. The area under cultivation of wheat, barley, and rice, i.e. the most important crops cultivated in villages, is given separately. Those under other crops are shown in seven columns either by type of consumption or their respective characteristics. The area of the land, both cultivated and fallow lands, was obtained through inquiries from the village headman or the elders. In other cases the area was determined on the basis of the 1966 Census Procedures.

Principal Crops (Columns 52 to 88)

Figures appearing in these columns represent certain crops, the cultivation of which is the common practice of the listed village. In addition to these, there are another 49 crops, more or less cultivated in villages throughout the entire country, for which four columns (89 to 92) have been provided. The four principal crops in each village are specified according to their relative importance and indicated by code numbers

VILLAGE GAZETTEER

VOLUME 10

PORTS AND ISLANDS OF OMMA SEA FARMANDARIKOL

(GENERAL GOVERNORATE)

code no. 19

SHAHRESTANS (DISTRICTS) OF:

BANDAR-E-ABBAS, BANDAR-E-LANGEH AND MINAB

code no. 01 code no. 02 code no. 03

PUBLISHED BY THE IRANIAN STATISTICAL CENTRE

BASED ON NATIONAL CENSUS OF NOVEMBER 1966

FIRST EDITION : JULY 1969

This series of publications of the Iranian Statistical Centre, which is presented under the title of a Village Gazetteer, attempts to fill a need long felt in Iran for making a closer acquaintance with the villages and their conditions.

The recent reforms introduced in the country, embracing almost all aspects of the people's life, and the expansion of organizations, as well as their domain of activities, all point to the greater need for statistical information.

Not a single day passes in the I.S.C. during which scores of requests from different organizations, both private and public, asking for statistical information are not received. The main concern and objective of the I.S.C. staff have always been to supply such organizations with the detailed information available at the Centre and in the shortest possible time.

Needless to say to achieve this aim, every effort must be made so that the existing statistical data can be kept up-to-date and the shortcomings rectified through implementation of new and comprehensive projects.

Fortunately, with the staff being fully aware of their responsibilities, which they are undertaking enthusiastically and disinterestedly without any hope of reward, and feeling the significance of the transitional situation, the I.S.C. has been able even to surpass the limitations of its present facilities. It is hoped that with the spirit prevailing at the Centre, the final goals will be reached and the shortcomings in this field eliminated in the shortest possible time.

Although the bulk and quality of the activities so far performed by the Centre have earned the admiration and attention of scholars and experts in this field, the responsible authorities at the Centre are fully aware that the amount of work which remains to be done is great. Therefore it is necessary for the Centre to continue its work for at least several years at the same pace and intensity as it has done so far.

The preparation of the Village Gazetteer, although an immense work, is only a supplementary activity of the Centre in the implementation of the National Census. No efforts have been spared on the part of those in charge of the work to secure the accuracy of the data in the Gazetteer and to present it in a satisfactory format.

The idea for the compilation of such a series of publications came at the time when the implementation of the National Census was assigned to the I.S.C. in November 1966. Following this idea, in spite of the vastness of the census program, it was decided to collect the necessary demographic, economic and social information on villages through a separate project and simultaneous with the implementation of the principal program.

Each one of this series of publications, which are bilingual, deals with a separate Ostan or Farmandarikol (Independent General Governorate), as the case may be. That is to say, the data and information for the Shahrestans within Ostan or Farmandarikol are included in a separate section in the same Ostan or Farmandarikol, while a list of all villages in each Shahrestan is given by Dehestan and within each Dehestan in alphabetical order.

A total of 193 characteristics are shown for each village, providing information necessary for economic and social planning in such fields as road construction, communications, education, health, social welfare, development of cooperatives, agriculture and animal husbandry.

The separate inclusion of information for each village not

only makes it possible to use such information in connection with any particular place, but it also enables the users of the publications to form statistical combinations for any social and economic studies to be carried out in relation to such places. Should any agencies or researchers wish to have special statistical combinations based on the data presented in these publications, the I.S.C. would be prepared to undertake and provide such services.

For the compilation of the present Gazetteer, maps have been prepared for all the rural and urban places within the entire country. These maps can be purchased at cost from the I.S.C. Geography Section. The maps for the rural area have been prepared on a scale of 1:100,000 and those for the urban area on a scale of 1:2,500 and larger.

Although great value may be attached to this Gazetteer in bringing the user into closer contact with the facts relating to the country's rural life, the I.S.C. does not claim any perfection in the work and is fully convinced that the work should be continued and efforts must be made to eliminate the deficiencies as well as update the data presented therein.

Fortunately the 1971 National Census, which is to be taken according to the Act establishing the Centre and the Fourth Plan approvals, will provide the I.S.C. with the opportunity to correct as well as update the existing information simultaneously with the implementation of the main census program.

Users of these publications are kindly requested to inform the I.S.C. of any critical views or suggestions they may have in this respect.

It is my earnest hope that in the fulfilment of the wishes of His Imperial Majesty, Shahanshah Aryamehr, and with the public cooperation, better results and greater successes could be obtained for the coming years in further completing the present Gazetteer. It has to do with the fate of millions of rural population and reflects the rural infra-structure, which is so vital to know at close range in development planning.

Abbas Jamei
Chief, Iranian Statistical Centre