（進參御宮后皇　謁親宮神大皇）七其　儀ノ謁親宮神

七其　儀ノ謁親宮神　（皇大神宮親謁　皇后宮御參進）

（皇大神宮親謁　還幸）　八其　儀ノ謁親宮神

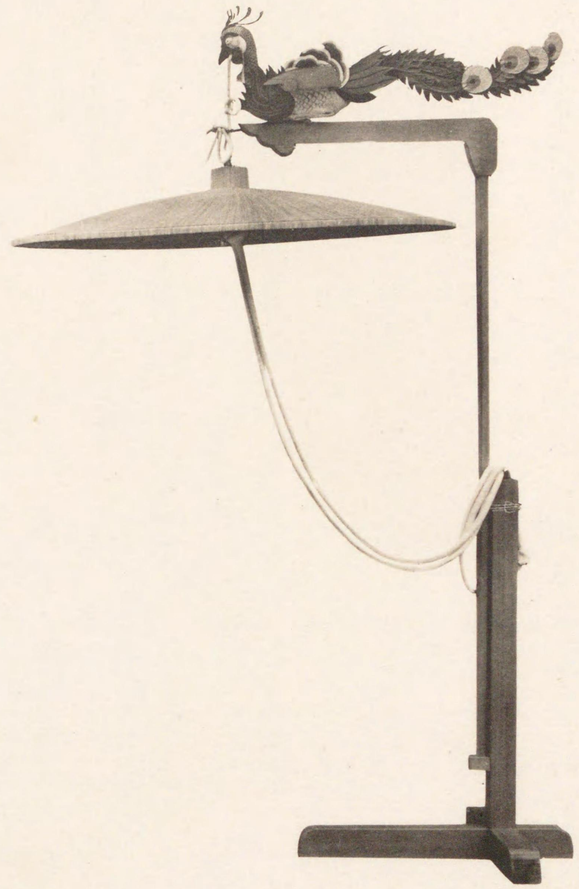

聖上御菅蓋　皇后宮御菅蓋

警部 騎馬　警部 騎馬
警視 騎馬　近衛騎兵　式部長官 馬車　宮內大臣 馬車　天皇旗 近衛騎兵捧持
警部 騎馬　警部 騎馬

近衛騎兵　車馬監 騎馬　近衛將校 騎馬　近衛將校 騎馬　近衛將校 騎馬　近衛將校 騎馬　近衛將校 騎馬　近衛騎兵

天皇 御馬車 侍從長陪乘

近衛將校 騎馬　近衛將校 騎馬　侍從武官 騎馬
皇后 御馬車 女官長陪乘　主馬頭 騎馬　第十六師團長 騎馬　近衛騎兵
近衛將校 騎馬　近衛將校 騎馬　侍從武官 騎馬

大禮使總裁 馬車　親王 馬車　親王妃　王 馬車　王妃　侍從　侍從武官長 馬車　侍從武官　女官 馬車　內大臣 馬車　大禮使長官

內閣總理大臣 馬車　皇后宮大夫 馬車　宮內次官 馬車　宮內書記官
樞密院議長　侍醫　大禮使次官　式部官 馬車　皇后宮事務官 馬車　奈良縣知事 馬車
大禮使高等官

警部 騎馬
近衛騎兵
警部 騎馬

○馬車ノ種類　天皇御馬車ハ御料儀裝車、皇后御馬車ハ座馭式御料儀裝車、供奉員馬車ハ儀裝車
○服裝　天皇ハ御正裝、皇后ハ御通常服、供奉員男子ハ大禮服、正裝、女子ハ通常服

一〇四　神武天皇山陵ニ祭事ヲ設ル　（第十一章第三節第四）

神武天皇山陵ニ親謁ノ儀　其一　（聖上親謁訖テ御退出）

神武天皇山陵ニ親謁ノ儀　其二　（皇后宮親謁訖ヲ御退出）

神武天皇山陵ニ親謁ノ儀　其二　（皇后宮親謁訖テ御退出）

仁孝天皇山陵竝孝明天皇山陵ニ親謁ノ儀　其一　（南海頓宮著輯）

仁孝天皇山陵竝孝明天皇山陵ニ親謁ノ儀　其一　（鹵簿頓宮著御）

仁孝天皇山陵竝孝明天皇山陵ニ新調ノ柴　其二　（第五孝明天皇山陵ヘ御參道）

仁孝天皇山陵竝孝明天皇山陵ニ親謁ノ儀　其二　（聖上孝明天皇山陵へ御參進）

（幸 還）三其 儀ノ謁親ニ陵山皇天明孝竝陵山皇天孝仁

仁孝天皇山陵竝孝明天皇山陵ニ親謁ノ儀　其三　（還　幸）

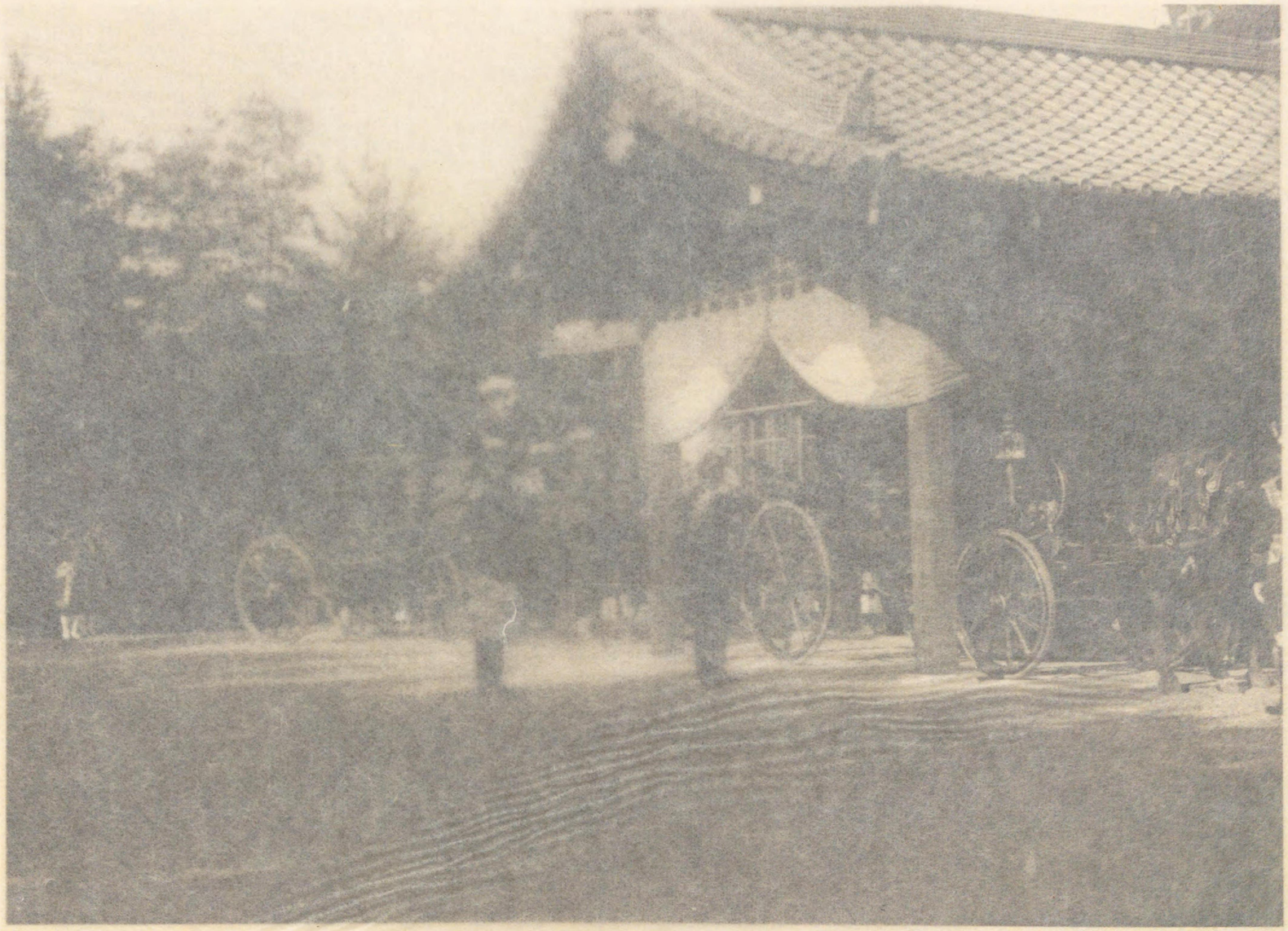

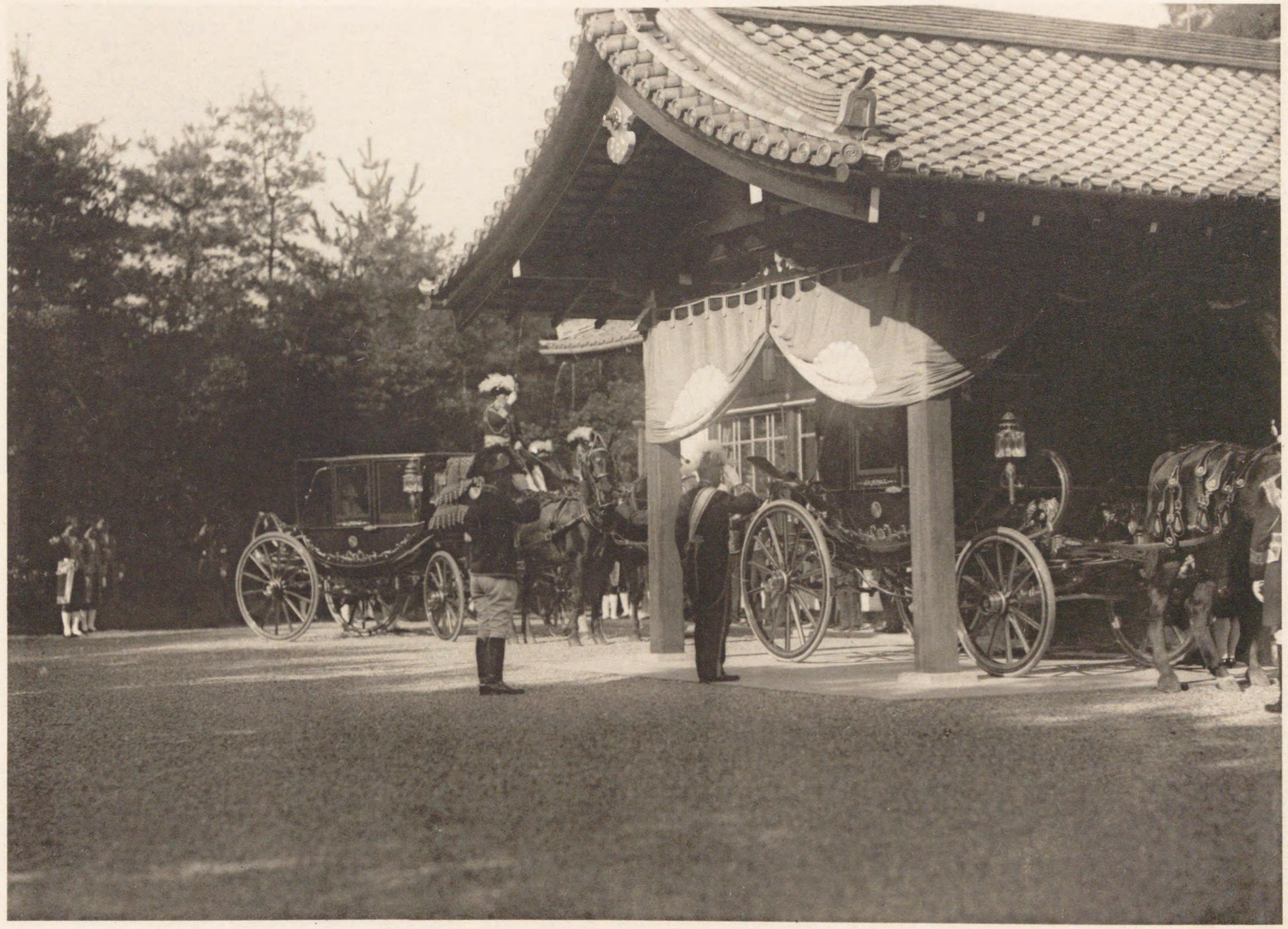

明治天皇山陵ニ親謁ノ儀　其一　（鳳輦頓宮著御）

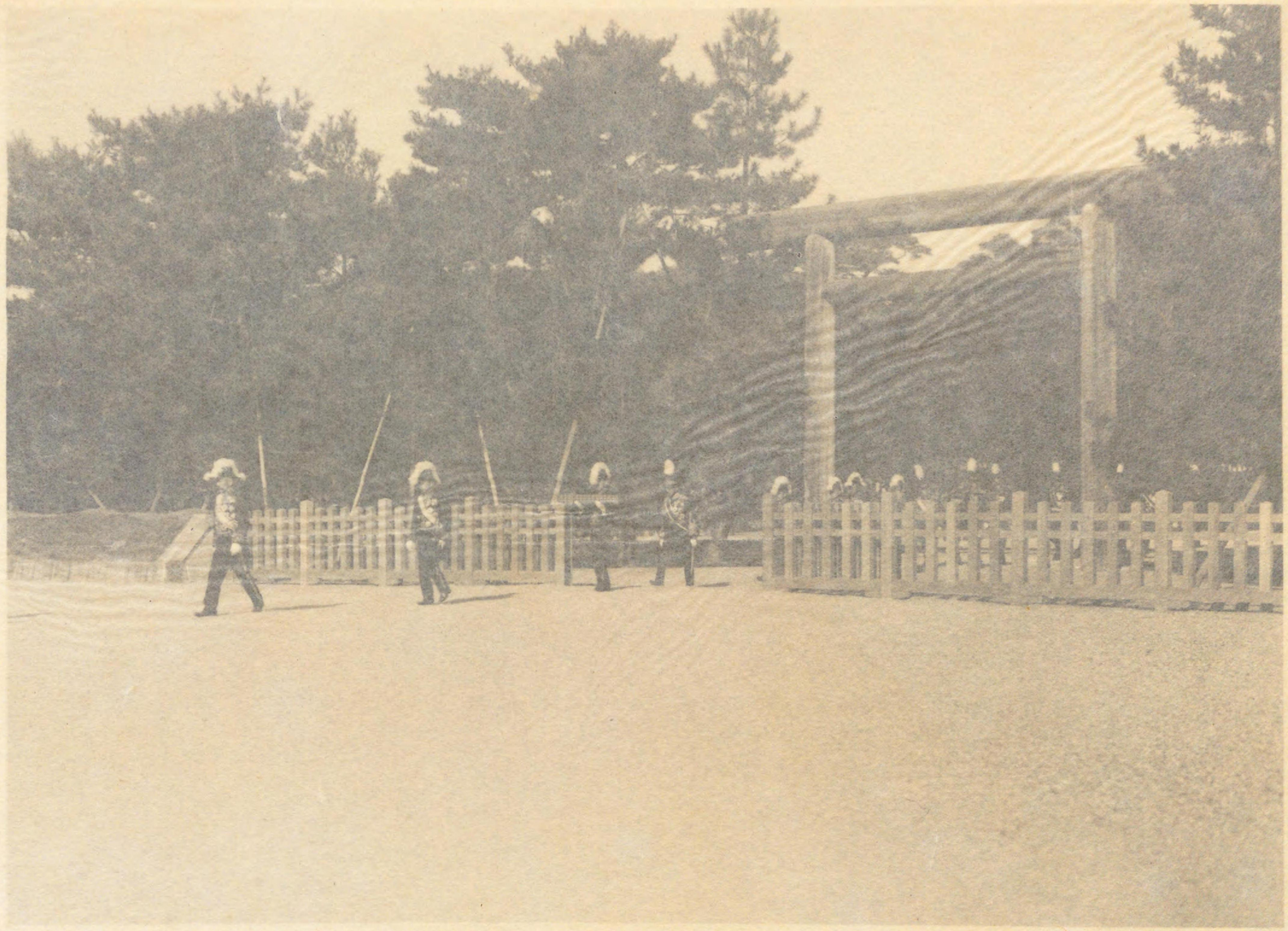

明治天皇山陵ニ親謁ノ儀　其二　（聖上親謁訖テ御退出）

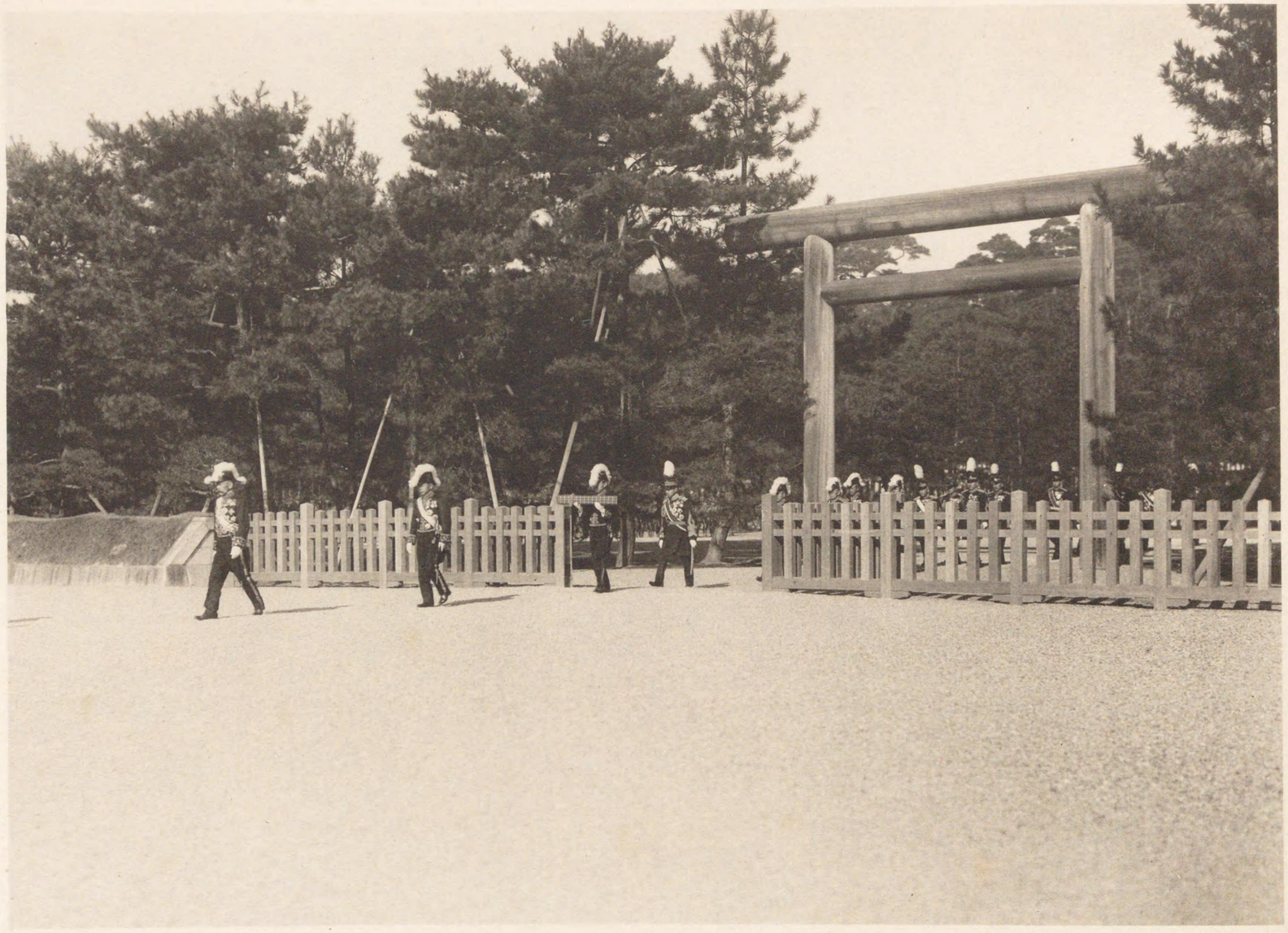

明治天皇山陵ニ親謁ノ儀　其二　（聖上親謁訖テ御退出）

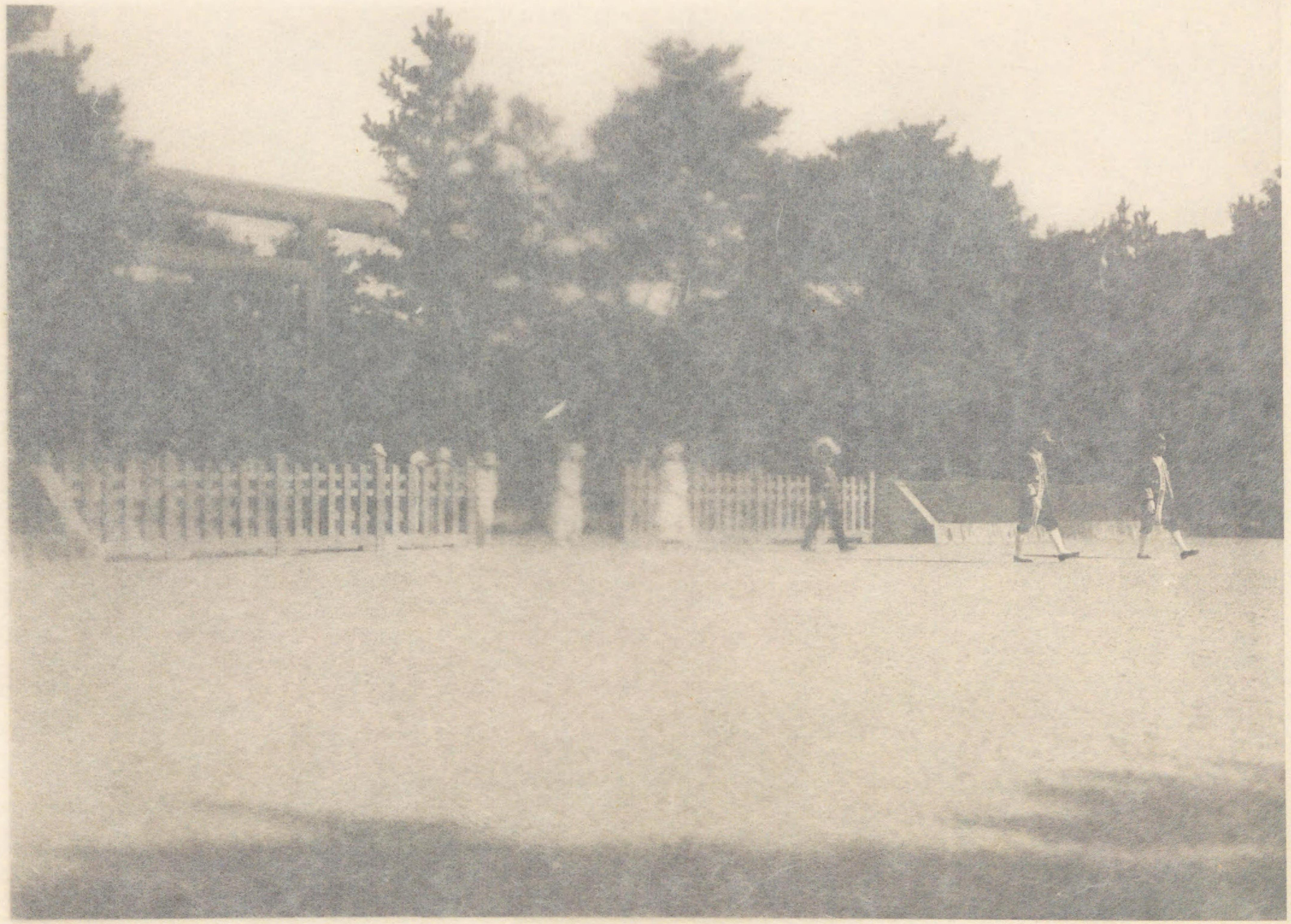

三　明治天皇山陵ニ親謁ノ儀　其三（皇后宮親謁訖ノ御退出）

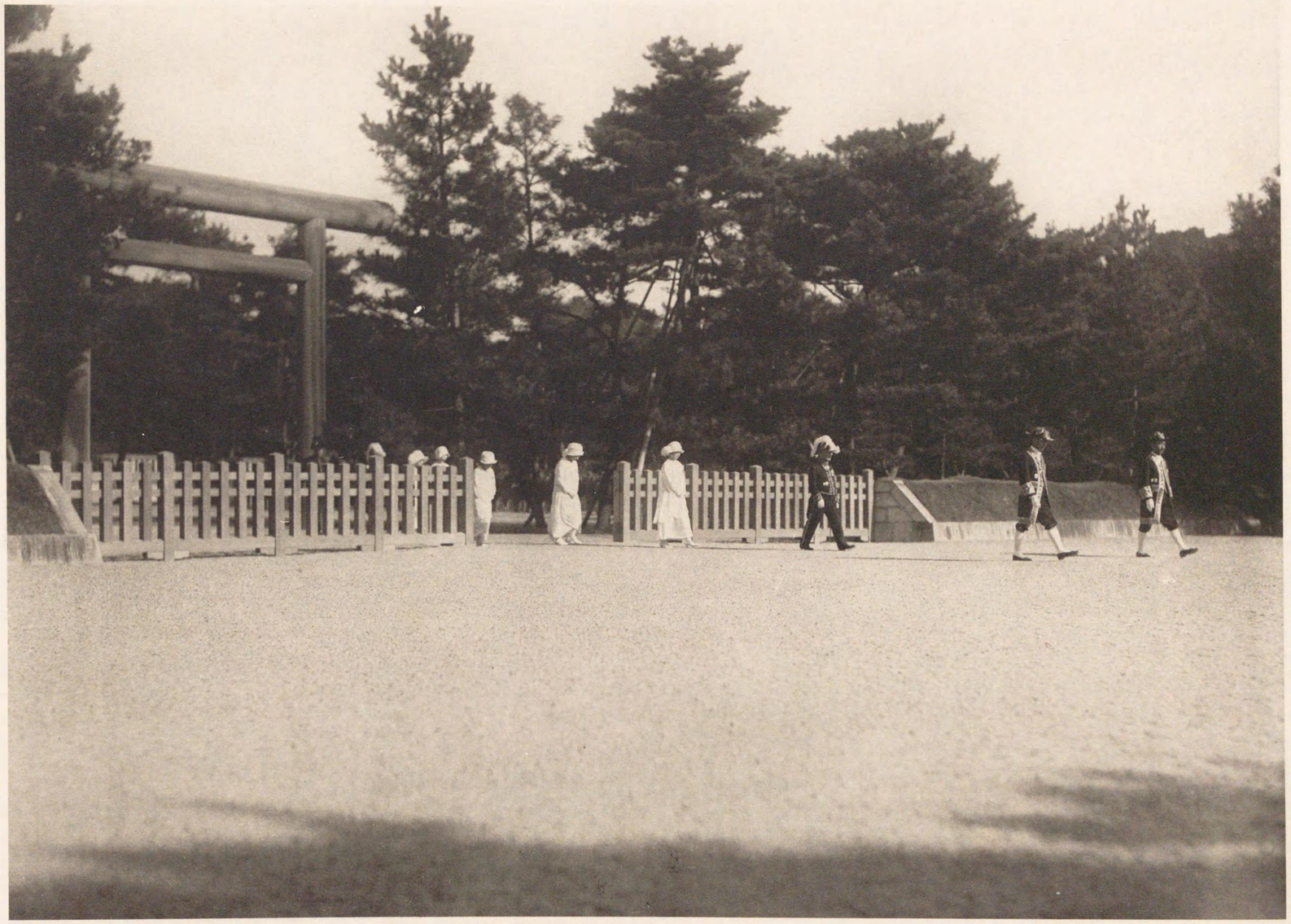

三　明治天皇山陵ニ親謁ノ儀　其三　（皇后宮親謁訖テ御退出）

# 二三　京都皇宮京都驛間東京驛宮城間鹵簿表竝皇后鹵簿表

警部 騎馬　警部 騎馬　警部 騎馬

警視 騎馬　京都府警察部長（東京ニ於テハ警視廳警務部長） 騎馬　警視 騎馬

警部 騎馬　警部 騎馬　警部 騎馬

近衛騎兵　式部長官 馬車　宮內大臣 馬車　近衛騎兵

近衛將校 騎馬　近衛將校 騎馬　近衛將校 騎馬

掌典補 騎馬　掌典補 騎馬　掌典 騎馬　近衛將校 騎馬

吳床　雨皮　吳床　掌典 騎馬　掌典 騎馬

賢所御羽車 駕輿丁三十二人

近衛將校 騎馬　近衛將校 騎馬　近衛將校 騎馬　近衛將校 騎馬

近衛將校 騎馬　近衛將校 騎馬　近衛將校 騎馬　近衛將校 騎馬

近衛騎兵　天皇旗 近衛騎兵捧持　近衛騎兵　車馬監 騎馬　天皇 御馬車 侍從長陪乘

近衛將校 騎馬　侍從武官 騎馬

主馬頭 騎馬　第十六師團長（東京ニ於テハ東京警備司令官） 騎馬　近衛騎兵　大禮使總裁 馬車 皇族附武官陪乘

近衛將校 騎馬　侍從武官 騎馬

侍從　內大臣 馬車　內閣總理大臣 馬車

親王 馬車 皇族附武官陪乘　侍從武官長 馬車　大禮使長官　樞密院議長

王 馬車 皇族附武官陪乘　近衛騎兵

侍從武官

宮內次官　內大臣秘書官

大禮使次官 馬車　侍醫 馬車

宮內書記官

式部官 馬車　京都府知事（東京ニ於テハ東京府知事警視總監） 馬車　近衛騎兵

大禮使高等官

警部 騎馬　警部 騎馬

# 一三　京都皇宮京都驛間東京驛宮城間鹵簿表竝皇后鹵簿表

警部 騎馬　警部 騎馬　警部 騎馬

警視 騎馬　警視 騎馬

警部 騎馬　警部 騎馬　警部 騎馬

京都府警察部長（東京ニ於テハ警視廳警務部長） 騎馬

近衛將校 騎馬　近衛將校 騎馬　近衛將校 騎馬

近衛騎兵　式部長官 馬車　宮內大臣 馬車　近衛騎兵

近衛將校 騎馬　近衛將校 騎馬　近衛將校 騎馬

賢所御羽車 鴾輿丁 三十二人

近衛將校 騎馬　近衛將校 騎馬　近衛將校 騎馬

近衛騎兵　天皇旗 近衛騎兵捧持　近衛騎兵　車馬監 騎馬　天皇 御馬車 侍從長陪乘

近衛將校 騎馬　侍從武官 騎馬　主馬頭 騎馬　第十六師團長（東京ニ於テハ東京警備司令官） 騎馬　近衛騎兵　大禮使總裁 馬車 皇族附武官陪乘

近衛將校 騎馬　侍從武官 騎馬

親王 馬車 皇族附武官陪乘　王 馬車 皇族附武官陪乘　近衛騎兵

侍從武官　侍從武官長 馬車　內大臣 馬車　內閣總理大臣 馬車

大禮使長官　樞密院議長

警部 騎馬　警部 騎馬　宮內書記官

警視 騎馬

警部 騎馬　警部 騎馬

宮內次官　內大臣秘書官

大禮使次官 馬車　侍醫 馬車　式部官 馬車　京都府知事（東京ニ於テハ東京府知事警視總監） 馬車　近衛騎兵

大禮使高等官

○馬車ノ種類　御馬車ハ特別御料儀裝車、供奉員馬車ハ儀裝車

○服　裝　天皇ハ御正裝、供奉員ハ大禮服、正裝但シ掌典長、掌典及掌典補ハ衣冠單帶劍

警部 騎馬

警視 騎馬　近衛騎兵

警部 騎馬

近衛將校 騎馬　近衛將校 騎馬　近衛騎兵

皇后 御馬車 女官長陪乘

近衛將校 騎馬　近衛將校 騎馬　近衛騎兵

皇后宮大夫

式部次長 馬車　皇后旗 近衛騎兵捧持　近衛騎兵

親王妃 馬車　女官 馬車　宮內書記官

王妃　皇后宮事務官

侍醫 馬車

大禮使高等官

警部 騎馬

近衛騎兵

警部 騎馬

○馬車ノ種類　御馬車ハ御料儀裝車、供奉員馬車ハ儀裝車

○服　裝　皇后ハ御通常服、供奉員男子ハ大禮服、正裝、女子ハ通常服

三　東京ニ還幸ノ儀　其一　（京都皇宮京都驛間鹵簿　御羽車奉與殿發御）

東京ニ還幸ノ儀　其一　（京都皇宮京都驛間鹵簿　御羽車春興殿發御）

（御發宮皇都京華風　簿歯間驛都京宮皇都京）二其　儀ノ幸還ニ京東　二

二　東京ニ還幸ノ儀　其二　（京都皇宮京都驛間鹵簿　鳳輦京都皇宮發御）

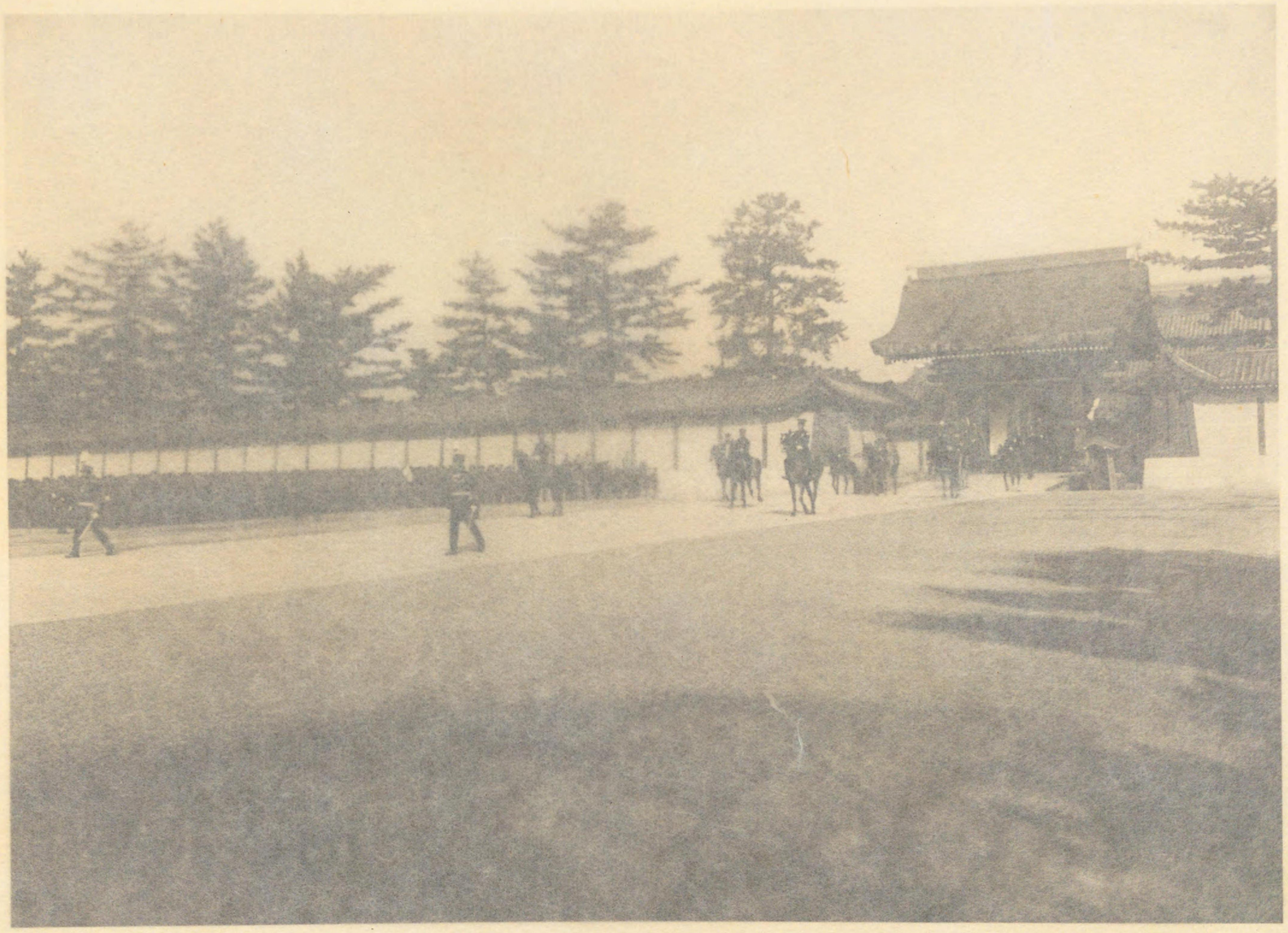

東京ニ還幸ノ儀　其三　（京都皇宮京都驛閣鹵簿　先驅建禮門通過）

東京ニ還幸ノ儀　其三　（京都皇宮京都驛間鹵簿　先驅建禮門通過）

東京ニ還幸ノ儀　其四　（京都皇宮京都驛間鹵簿　御羽車建禮門通御）

東京ニ還幸ノ儀　其四　（京都皇宮京都驛間鹵簿　御羽車建禮門通御）

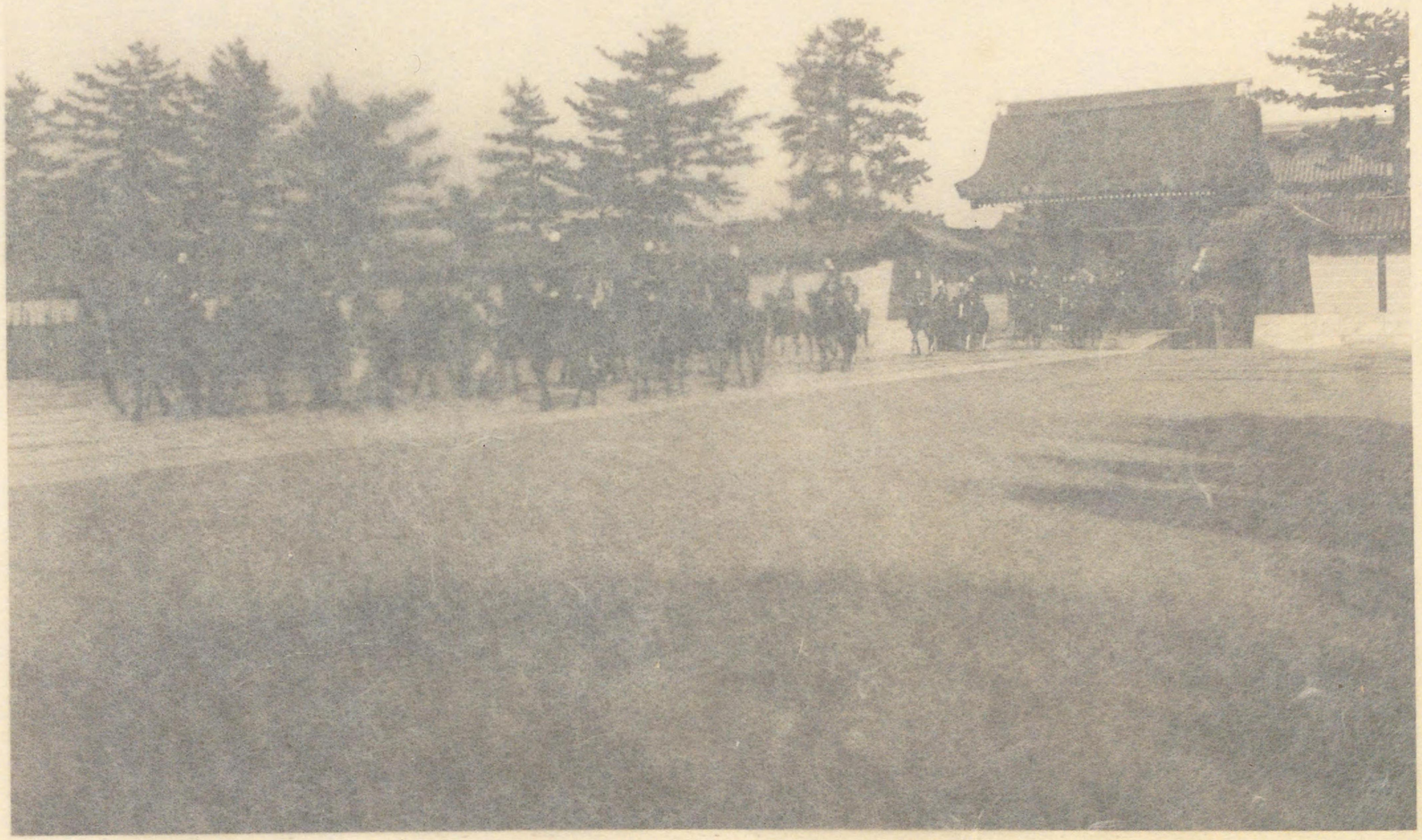

東京ニ還幸ノ儀　其五　（京都皇宮京都驛間鹵簿　鳳輦建禮門通御）

（京都皇宮京都驛間鹵簿　鳳輦建禮門通御）　五其　儀ノ幸還ニ京東

東京ニ還幸ノ儀　其六　（東京皇宮京都御所間御簿　皇后宮御馬車建禮門通御）

（御通門禮建車馬御宮后皇　簿歯間驛都京宮皇都京）六其　儀ノ幸還ニ京東

一元　東京ニ還幸ノ儀　其七　（京都皇宮京都御門御前　皇紫奉祝門通御）

二元　東京ニ還幸ノ儀　其七　（京都皇宮京都驛間鹵簿　鳳輦奉祝門通御）

（京都皇宮京都驛間鋪裝　京都驛構内ニ奉送ノ皇族竝文武官）

東京ニ還幸ノ儀　其八　（京都皇宮京都驛間鹵簿　京都驛構內ニ奉送ノ皇族竝文武官）

## 三　名古屋驛名古屋離宮間名古屋離宮名古屋驛間鹵簿表竝皇后鹵簿表

（東京ニ還幸ノ儀）

警部 騎馬　警部 騎馬　宮内大臣 馬車　掌典補 騎馬
警視 騎馬　近衛騎兵　式部長官　近衛騎兵
警部 騎馬　警部 騎馬　掌典補 騎馬

掌典 騎馬　近衛將校 騎馬　近衛將校 騎馬　近衛將校 騎馬　吳床　掌典長 騎馬
賢所御羽車 駕輿丁三十二人　雨皮
掌典 騎馬　近衛將校 騎馬　近衛將校 騎馬　近衛將校 騎馬　吳床

掌典補 騎馬　近衛騎兵　天皇旗 近衛騎兵捧持　近衛騎兵　車馬監 騎馬　近衛將校 騎馬
掌典補 騎馬　近衛將校 騎馬　近衛將校 騎馬　近衛將校 騎馬

近衛將校 騎馬　近衛將校 騎馬　侍從武官 騎馬
天皇 御馬車 侍從長陪乘　主馬頭 騎馬　第三師團長 騎馬
近衛將校 騎馬　近衛將校 騎馬　侍從武官 騎馬

近衛騎兵　大禮使總裁 馬車　親王 馬車　侍從 馬車　侍從武官長 馬車　内大臣 馬車　内閣總理大臣 馬車
王　侍從武官　大禮使長官　樞密院議長

宮内次官　宮内書記官　警部 騎馬
内大臣秘書官 馬車　式部官 馬車　愛知縣知事 馬車　近衛騎兵
大禮使次官　侍醫　大禮使高等官　警部 騎馬

○馬車ノ種類　御馬車ハ御料儀裝車、供奉員馬車ハ普通車
○服裝　天皇ハ御正裝、供奉員ハ大禮服、正裝但シ掌典長、掌典及掌典補ハ衣冠單帶劍

警部 騎馬　皇后宮大夫 馬車　皇后旗 近衛騎兵捧持　近衛騎兵
警視 騎馬　近衛騎兵　式部次長
警部 騎馬

近衛將校 騎馬　近衛將校 騎馬　親王妃 馬車　宮内書記官
皇后 御馬車 女官長陪乘　近衛騎兵　女官 馬車　皇后宮事務官
近衛將校 騎馬　近衛將校 騎馬　王妃　侍醫 馬車
大禮使高等官

警部 騎馬
近衛騎兵
警部 騎馬

○馬車ノ種類　御馬車ハ座馭式御料儀裝車、供奉員馬車ハ普通車
○服裝　皇后ハ御通常服、供奉員男子ハ大禮服、正裝、女子ハ通常服

三　東京ニ還幸ノ儀　其九　（名古屋驛名古屋離宮間鹵簿　御羽車奉祝門通御）

（御通門祝奉車羽御　簿歯間宮離屋古名屋古名驛）九其　儀ノ幸還ニ京東　三

（御發宮離屋古名輦鳳　御歯間驛屋古名宮離屋古名）十其　儀ノ幸還ニ京東　三三

十其　儀ノ幸還ニ京東　三

（御發宮離屋古名葦鳳　簿函問驛屋古名宮離屋古名）

三　東京ニ還幸ノ儀　其十一　（東京驛宮城間鳥瞰　昭和東京驛竣工）

（御發驛京東葦鳳　簿歯間城宮驛京東）　儀ノ幸還ニ京東　其十一

三五　東京ニ還幸ノ儀　其十二　（東京驛宮城間鹵簿　御羽車奉祝門通御）

二十其　儀ノ幸還ニ京東　（東京驛宮城間鹵簿　御羽車奉祝門通御）

三六　東京ニ遷幸ノ儀　其十三　（東京驛宮城間鹵簿　鳳輦奉祝門通御）