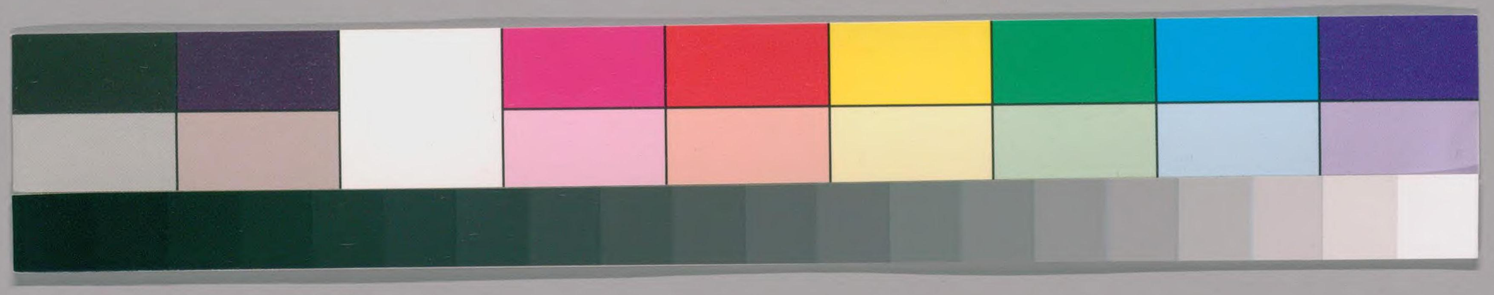

国立国会図書館　タイトル『樊榭山房集10巻續集10巻文集8巻』　請求記号 082. 6-R17h
ガラス使用

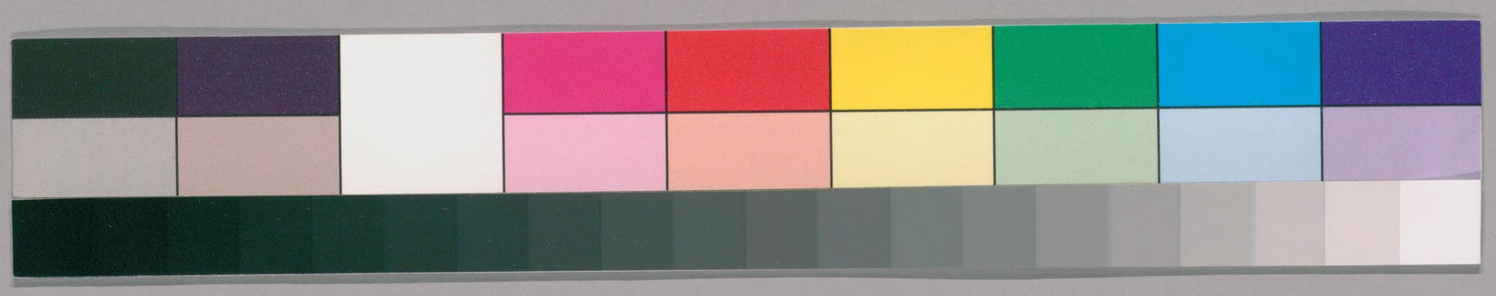

082.6
R17h
1

国立国会図書館　タイトル『樊榭山房集10巻續集10巻文集8巻』　請求記号 082.6-R17h
ガラス使用

樊榭山房集

国立国会図書館　タイトル『樊榭山房集10巻續集10巻文集8巻』　請求記号 082.6-R17h
ガラス使用

082.6
R17h

國立國會圖書館藏書

昔唐楊綰爲文恥於自白非知已不可得而見而魏丁敬禮嘗求人定其文夫恥於自白者自珍其文者也求定其文者自疑其文者也僕少好篇詠晚頗知難三十年以來所作隨手棄斥存篋中者僅十之二三暇日編次古今體詩爲八卷長短句二卷譬之山謠村笛雖無當於鍾呂之響而向來所閱閑居羈旅怡愉憂悴歷歷在目每一開視聊以省憶生平竊亦自珍自疑願與審音者共定之外有雜文若干卷叢綴若干卷將次第排纘焉得毋蹈詮癡符之誚邪乾隆四年三月朔錢唐厲鶚自序

73754

国立国会図書館　タイトル『樊榭山房集10巻續集10巻文集8巻』　請求記号 082.6-R17h　ガラス使用

樊榭山房集自序

樊榭詩以咏古為第一如吳山二詠及開平王孫種菜等篇後來罕有繼者

蔣心餘論樊榭詩云餖飣織古錦方幅特板重鈍根學神仙天馬絡難拔逐節寫脩篁可便集鸞鳳

沈輔之留存新種竹軒粟園借閱

樊榭山房集卷第一

錢唐　厲鶚　太鴻

詩甲

金壽門見示所藏唐景龍觀鐘銘拓本 以下甲午

嗜古金夫子貪若籠百貨墨本爛古色不受寒具涴便續金石録明誠不是過鐘銘最後得斑駁豈敢唾照眼三百字字字蟠螭大撫迹思景雲往事去無那初翦桑條韋柘袍受朝賀笵鐘崇玉清搆炭飛廉佐九乳器未亡雄詞壓寒餓裴比李仙丹徵句迭倡和虛無奚足稱懋績於此墮吾思景鐘銘天筆濫傳播

游無門洞

陰竇絕曦景石雨垂癡龍白雲嬾不收繚繞東嵒松定僧涌壁像海衆驚靈蹤藤花拂又落暝聞烟際鐘 寫出無悅

国立国会図書館　タイトル『樊榭山房集10巻續集10巻文集8巻』　請求記号 082.6-R17h　ガラス使用

寫浮玉絶。

擬古二首

戔戔崑崙山鬱鬱環剛樹仙人散緑髮正陽無風雨彈我白雪琴高正哀無女苟得一心人聊以結衷素

美人生南國纖手工織紝或爲繞梁歌當窗揚清音色麗奪華燭情緜閑錦衾戒旦上蘭皐亭午眺青林采葛知心苦激漂能自沈不爲懷春意誰識空閨心

花塢二首

法華山西山翠深松篁蒙密自成陰團瓢更在雲深處惟有樵風引磬音

白練鳥從深竹飛春泉淨緑上人衣分明孟尉投金瀨吟到日斜猶未歸

牧童詞擬張司業

主人授我烏犍牛爲言主人百不憂朝逐水草暮歸宿不使飛蚤傷牛目牽牛且向南陂嬉不知牛腹飽與飢一朝牛病逃鞭笞主人自能問牛醫

觀汪青渠所藏嵩山諸碑版拓本六首

漢啓母廟石闕銘

開母化爲石其事本荒誕何年六六峰石闕字漫漶

東魏嵩陽寺碑

運歸賀六渾悲吟後漢書可憐嵩陽寺贔屭劫灰餘

秦王賜少林寺主敎

遒暨德充符一干思驅羊當時殲除力何以資空王

天后夏日游石淙詩

金輪昔垂衣逭暑平樂澗仙巖類削成幾人侍游讌

唐裴漼少林寺碑

傳聞三花樹香雨徧諸天何日持茗帚心空初祖禪

唐尉遲汾嵩山靈勝詩

名嶽鎮中畿靈異紛不一欲從劉根游吾其采芝术

秋夜宿葛嶺涵青精舍二首

笑看圓月上前峰塔影微瀾臥玉龍林際窺人太無夢好風吹送隔湖鐘

書燈佛火影清涼夜上層樓看海光蕉颭暗廊蟲弔月無人知是半閑堂

晚秋寄楊楊山

半籬柿葉擁堦除又見皐蘭即漸疎水減舊痕魚上後霜傳新信雁來初雲山不用遮方麴燈火惟應照佛書寫寄寂寥君定會宅南難覓柳郎居

韓終拾遺記仙人服菖蒲冬初不寒

讀水經注寄金壽門

霜橘耀西林木葉滯寒雨流觀桑欽書靜檢道元注峰瀨奔几案恬目非一趣玉笥若境接香爐定神遇或時談幽怪細儒訶繆誤不知天地大安識陰陽鑄持問蒼水使祕簡儻可覩弱齡耽覽涉苦乏濟勝具不如從韓終服食生毛羽君有禽尚心告我懷所寓

西溪道中

連野看峰秀晴雲忽有無寒田吹穲稏清渚亂鷗鳧意謂前林近誰知細路迂人家炊過午空翠集山廚

由牛滑嶺至龍門坑

山腰多農家茅茨暎山色暝烟歸樵人溪光帶禪客樹遺鶴毳

国立国会図書館　タイトル『樊榭山房集10巻續集10巻文集8巻』　請求記号 082.6-R17h　ガラス使用

鮮泉瀉龍鬚白愛此欲移居惆悵振輕策

宿龍門山巢雲上人房 山在錢唐之西俗名小和山

山樓出樹杪夜宿萬山中虎嘯不驚定鐘聲疑在空背窗棲鳥影滅燭聽松風明日尋堦水應添十二筒

冬日雜詩二首

霜酣槲葉一村明茅屋高低烟火生多事牆頭烏曰鳥夜闌相苔紡車聲

水邊僧屋剎竿雙飢鳥窺人上石幢解向西風吟落葉黃金合鑄賈長江

蠟梅

勾掠宮黃鬢朵鮮斜門疎竹暎便娟年年分餉銅街處正是城南小雪天

月夜自草堂步至永壽寺望東皐餘雪

微月在門前泠然發清興衣棱入風舉屐齒共冰競遂尋桑竹閒蒼涼得古徑鱗鱗見殘雪遥山瑩而淨陰地銷還凝老屋凍稍勁卻顧所來路始知原野夐寒鐘遠更響到寺棲禽定霜闊星芒大天清樹影正決背無纖翳觀心極明映悠然林皐意即事寄謡詠

人日游南湖慧雲寺七首以下乙未

南湖春水緑溫暾老柳牛稊竹有孫頭白僧閑能引路斜陽挂處指三門

鐘魚寥落入新年玉照堂空賸水田今日不成煎餅會粉闈香陣憶詩仙 張功甫賞心樂事有人日煎餅會粉園香陣擁詩仙張梅詞也

禪房鴨腳脫層陰定破關門芋火深至竟繁華歸夢幻最無人

處叫春禽

蓮莖菱葉臥攲斜水外經寮記鬬茶劫火南朝四百寺一袈裟地屬張家

捨宅裴休事亦勤披緇王旦謗須分淳熙年往碑陰在細讀龍華發願文寺碑史浩撰樓鑰書碑陰功甫自作捨宅發願疏最工首二句即檃括其語

朱崖南去鳥呼風草木平泉笑衛公何似試香城北墅殘僧禮拜冷烟中

登高何處可忘歸古寺梅風動客衣漸有放生團社約魚苗如蟻水初肥

過丁茜園齋觀陳洪綬合樂圖

春陰泥殺人如醉不得醒東風勒花房未破小桃杏朅來過蕭齋款語樂閑靜先生澹蕩姿愛客具佳茗那用嘲水厄頗足勝酩酊自起展褾池射目驚秀穎一女韠兩鬟輕紅掩斜領摻手擘長笛將吹絳脣冷一女臉如蓮黛色自脩整襳褵飄回風輕容曳烟影半扶琵琶肩指撥試俄頃復有兩女奴鴉鬟遮痠頸腰身十三四背面若相請或是梁綠珠生自雙角井弟子得宋禕吹笛入清迥或是楊阿環合樂最機警鳳紋邏逤槽只有阿蠻省先生木石腸伐性久已懔翻然持此幅儻足娛老境列屋閉蛾眉便娟笑齊癭無須五斛螺簾衣兼可屏

沙河

澄明日影射魚罩淡冶風光上鴨陂齊浸籬根三尺水小桃正是試花時

寄倪子珍讀書仁王寺

聞君高臥洛生咏遙望吳山病目揩居士舊傳十笏地幽人新

国立国会図書館　タイトル『樊榭山房集10巻續集10巻文集8巻』　請求記号 082.6-R17h　ガラス使用

學八關齋野雲帶雨飛入戸林鳥聞鐘時下堦更憶清吟獨繞寺撚髭不覺落松釵

八關齋歲時紀二月八日釋氏下生之日迦文成道之時信捨之家建

北郭

北郭夕陽外人家住水西藤花當戸落荷葉並橋齊沙碧鳥雙下樹涼蟬獨嘶輕絺來往熟幽興坐堪攜

早秋夜坐懷蔣丈靜山

夜軒殺明燈秋蟲啼四壁人靜月復清雲疎雨猶滴懷君竹閒徑況此風中笛幽意其如何堦草自寂歷

絡緯

絡緯亦應候身潛葉底敲刁騷風激響斷續雨兼悲破屋燈青色柴門夜黑時哀聲感寒女能得幾絢絲

送梅耦長先生罷泰順令還宛陵

歸去宣州七月初蕭然行李意何如官身已謝潘懷縣眞散應同陶隱居稍待西風看雪稻更聞春網薦琴魚修船謠似春陵作此日雲山不負渠

先生在東甌時作修船謠恤民役也

題畫松鼠

閑挐五粒戲睒目烟霄外不須歎倉中久已誤上蔡

汪青渠送研光牋

蕭然注毗曇長物亦何有夜吟蹋壁臥朝吟但袖手故人造雲藍輙遣五十枚瑩然女兒膚心目爲之開一笑磨烏丸欲試復惆悵剡藤遭夭閼此語定非妄既無連緜書亦無播諾詞時展白萍文報君長相思

月夜懷金繪卣游湖南三首

徘徊去燭房延佇啓虛牖白露淒未零衆星惟見斗清輝在衣

国立国会図書館　タイトル『樊榭山房集10巻續集10巻文集8巻』　請求記号 082.6-R17h　ガラス使用

袞憶昔同攜手無由折瓊枝紆軫一搔首
搔首那可期遠在沅湘麋青楓泊船處竹外湘娥悲聞歌兩東
門秋髮飄如絲隱隱女嫂砧千里長相思
相思共明月復此清商節迢迢暮梧雲芳草殊未歇爵人常念
歸誰能忘離別驚蜩過樹飛斜漢亦已沒

九月三日池上

片段殘雲都卷盡水邊秋思渺無涯西風吹過徐熙鴨丁倒蓮
房搖箭鏃

湖上擬游龍井不果寄汪大輿

平生湖山鄰幽夢阻龍井辨才跏趺處結思令人癯畢景來北
山清樾鳴禽泠下見澄波生鱗甲颺百頃窈裊前林烟相戛兩
峰影樵徑橫翠微莫辨風篁韻遥知清泠澗梵放相與永何時

同君游佳處得細領

西溪月夜懷大滌山二首

天柱峰頭見晴雪瑶壇玉洞暗相連石林夙具看山癖也負知
宮三十年葉石林提舉洞霄宮嘗曰吾知宮三十年未暇一至孰謂吾爲愛山者乎
雲根際夕抱冬心溪曲沿緣不可尋遥想郭文棲隱處夜泉孤
月萬松深

金繪卣自湖南游桂林歸賦贈

西南山水敵清都天與詩人縱目殊郡有顏公稱二始溪經元
子署三吾釣藤酒美能攜否桂布衣輕得浣無笑我平生寡游
歷相逢子細問姒陽

讀五代史二首

五季方龍戰濁亂失昏曉士有苟祿者傾身以營飽還哉鄭先

生冥心棲靈顥松脂去三尸獨立塵壒表
吾愛張監軍心爲巨唐有不知鬬雞兒自取竟相負刑餘誠何
傷報韓同不朽區區六臣輩晝日但顏厚

江上訪金壽門出觀顏魯公麻姑山仙壇記米海岳顏
魯公祠堂碑拓本

雲沙繞村南小築如鹿柴去聲埽地焚香人相見一瀟灑論書近
攟拾勿事徵倒薤側聞麻姑壇名蹟興先邁餘髮時垂腰丹砂
亦狡獪有無海揚塵故地今神界堂堂小顏公頗喜究奇怪波
瀾縮遒麗接侍記仙話陶八碧霞丹入嚥若沆瀣汝州死大節
竟等蛇蟬解顛人述其事穹碑字如蕺緬彼天寶季豔煽金鏡
壞二十四郡中義士抱耿介獨抗阿犖山聲振哥舒敗晚令使
賊庭讒口足顙齘即云歸羅浮乘風固可快靈均爲水仙理有

用典切

說非詿持此語故人相顧發長喟落落青瑤鐫當見百靈拜坐
深地爐灰浩歌共決眥

同南畹二兄游河渚飲沈晴川書齋以下丙申

到來知不易遠近引漁謳野水中開閣交蘆外倚舟峰陰含古
色梅凍得清愁漫比平原酌高人肎見留

寶蓮山是韓平原故宅

霧閣雲窗付渺茫平原事往徑全荒居人不識太師竹風葉幾
枝搖夕陽

題沈其章秋林積雨圖

黯黕秋郊陰淋漉愁霖晦作此雨點皴濃如五斛黛堆阜互起
伏徑術迷向背目窮中林深却滴梧葉大數閒尖頭屋溼雲垂
霮霨潤疑生青苔漏欲添白蓋勿謂炊烟遲此中有人在

觀吳耕民所藏唐泰山摩崖碑拓本同繪卣作

羨君少年癖好古曾臨日觀登天門穹崖彩翠忽明滅雞號下見扶桑墩開元天子勒銘在苔滑不憚兩手捫爲尋墨本完好寡過客求索民胥冤梯空緣壑歷至險實惜鉅費哀驚魂野火燒裂風雨碎連紙珍似收璵璠兼金購此得舊拓坐客竦視息衆喧八分飛動六百字鸞飄鳳泊神明存當年東封有本末燕公爲相開其原誰與異議獨乾曜廟堂那念供頓煩惟侈海宇已殷富思以大典誇黎元金泥石臧事非古萬乘帳殿勞雲屯天章震耀復嚴謚御墨揮灑如飛鶩未聞虞舜昔封禪大書深刻留巖根況兼本命禮西嶽金天位號何雄尊述聖頌得呂補闕豐碑雖立蛟龍蹲岱宗事盛過太華遺制遠與乾封論須臾時世易天寶兩京湏洞風塵昏青騾蜀道播遷日百神不效前驅奔乃知用事睹符瑞史公載筆皆微言北里之禾鄗上黍秦漢故轍徒紛繁即如此碑亦炯鑒延秋門外哀王孫濡紙脫文一感槩排闥思作摩霄鵰

感秋

炎景忽已往素節來有期西池日夕涼風雨飄無時高樹易爲響離蟬如自悲誰能慰縣思非無酒盈卮

秋日同王菊存汪青渠楊開緒渡湖至壑菴由幽居洞上看摩崖家人卦登慧日精舍訪亦諳上人際晚下山尋明昌化伯墓不得汎舟而還得詩四首

延緣戲鏡面一湖殊陰晴西南三五峰雲氣縷縷生孤櫂鄰前浦翹鷺涼不驚朱蕤林表燦綠樹崇岡纓遙聞微鐘響旁見孤塔明南屏忽靚面暮翠紛相迎水天寂於夜到岸菰蒲聲

注目望山坳靜侶若孤往隱見草閒泉時有脩蛇想清風散木魚佛屋藏篠簜度橋潭鏡皎入洞嵒楹敞窈窱中復穿微徑折屢上快觀涑水碑義取風火象摩崖擅八分遺跡成俯仰秋氣松際來吹作居巢響

絕頂露扶闌懸崖庋禪榻爲訪贊公來不憚芒履踏入室憺忘言風樹自相荅四角鈴鐸鳴衆綠何獵颯俯見北峰雲奄與南峰合雨腳渡湖至驚起兩棲鴿一氣中迷濛天鏡互開闔稍霽烟鬟靚日射黃妃塔了然清淨界幻象無不納同游五六人看雪期深臘

取徑下仄磴秋草自作花山風襲人衣叫噪白項鴉飽聞外戚墓厚葬崇驕奢當時議禮者恩先丁傅家吁嗟百年後變化如蟲沙大儒椎控頤金棗出隧斜欲往弔興亡覓路迷三叉暝色起前林喚渡艓子挐晚湖波皴鱗衆岫興陰霞歸時想清景漏鼓忘頻撾

池上

高柳初髡倚晚汀幾時來此補魚經昨宵知有稀疎雨滴破一方青白萍

佛屋閑題

梵夾意蕭然安居不離禪人依淨綠水地輭妬羅緜己菊將梅候初霜欲雪天何妨臂鷹手自送佛前錢白香山水月觀音讚云淨綠水上虛白光中地觸柔輭似妬羅緜見法苑珠林

九里松至西山道中同金壽門周少穆王雪子作

不負幽尋出郭門木緜裘暖趁朝暾山遮壞塔可十里樹裊孤烟自一村高冢多風松落子空田無雪稻生孫須知歲晏人游

少正要諸公細討論

過宋通問副使朱公少章墓

突兀殘碑立古阡行人猶記紹興年青衣已見君王辱白髮何期使節旋老淚冰天佗日恨遺聞曲洧至今傳一抔築並花宮地夕唄晨鐘更惘然

冷泉亭

衆壑孤亭合泉聲出翠微靜聞兼遠梵獨立悟清暉木落殘僧定山寒歸鳥稀遲遲松外月爲我照田衣

靈隱寺月夜

夜寒香界白澗曲寺門通月在衆峰頂泉流亂葉中一燈羣動息孤磬四天空歸路畏逢虎況聞巖下風

曉登韜光絕頂

入山已三日登頓遂眞賞霜磴滑難踐陽崖曦乍晃穿漏深竹光冷翠引孤往冥搜滅衆聞百泉同一響蔽谷境盡幽躋顛矚始爽小閣俯江湖目極但莽蒼坐深香出院青靄落池上永懷白侍郎願言脫塵鞅

蓮居

宛似游墟落疎籬曲繞門僧房倚樹腹梵板響城根犬吠驚風葉鴉歸識水村流傳李先輩瘦硬小碑存中有李長蘅書碑絕佳

西溪汎舟遇雪以下丁酉

孤櫂不覺遠窈然流水深春烟沈大嶺密雪響疎林白社何年約青蓑舊隱心推篷起寒色雙屐阻幽尋

題陳子健所藏宋人畫太眞按舞圖

柳芽將吐菜甲新西堂小雨愁青春有來此畫傳院體調鉛寫

国立国会図書館　タイトル『樊榭山房集10巻續集10巻文集8巻』　請求記号 082.6-R17h　ガラス使用

黛知何人三郎深宮常晏起獨愛霓裳譜風水太眞能舞作舞
詩羅裹動香香不已念奴按拍寂不喧罷敕雜樂呼梨園至今
看畫尚有恨韝塵未歇烟塵昏艮工好手誠難遇周昉張萱具
生趣勸君裝潢藏弄牢佗時好待添丁付

西溪歸訪王旣咸

牆東君公淸且賢留客纜我西溪船霍山廟前看殘雪漚水橋
下添新泉梅開香破缸面酒日出暖射牀頭氈春濃更當挈伴
過菜花繡徧村村田

三月十三日游法華山

連山背湖西地脈聚而凝婆留霸氣餘峰嶺尚雄勝嘉我同游
人穿榛得荒徑陽坡鼈甃拔陰崖龍腹亘天風鼓蓬勃白雲若
沸甑置身萬松頭心曠肅觀聽紆回下前阪翠樾出僧磬入籬
泉偶枯方井鑒亦澄繡田盡雜花烟中笑羣媵茶戶競物利衣
短不掩脛采摘泫晨露山謠頗相應酌酒墟墓間作達槾隨磬
芻狗本幻誕石馬久光瑩神絃走村氓縹緲事愚佞洞簫裊林
木篝火繞巖磴因之日夕還嵐彩眩難定此境天所遺庶以忘
蹭蹬望中靑帘曳猶似攜餘興

北郭紀游四首

散花灘

當年張外史此地有行窩喬木居人少蒼烟廢圃多道心遺物
身事託樵歌最好灘前水春來似舜羅

江漲橋

長虹偃郭外勝日記偷游簾卷橋南樹花飛水上樓客行津鼓
動天遠峭帆收俯仰悲人代湛湛對碧流

妙行寺

棟宇何年締規模壓一城烟霄驚鐵鳳風雨吼華鯨臨水春船集巡廊午日明喻彌陀畫佛不見斷碑橫余嘗見元郭天錫客杭日記云出北關門妙行寺中有碑石數本云喻彌陀神筆所畫佛像次禮古觀音像相傳唐朝塑者今則俱無之矣

西馬塍

行徧馬塍曲春風無處無酒堪澆白石墓已沒黃壚接樹看鄰媼傳芭走里巫移栽入朱戶舊事續潛夫宋姜堯章葬西馬塍蘇石挽之云幸是小紅方嫁了不然啼損馬塍花小紅范石湖所贈青衣也見陸友仁硯北雜志

晚步

斜景忽已暝流鶯時一鳴水光知月出花落見風行僻地非遺世新畦欲耦耕孤吟少儔侶發興自江城

園居和蔣丈靜山

市塵拋後稱閑居好結南隣分有餘逕徑相過惟碧竹小畦旋往欲刪蔬不離板閣池光動自下廬簾暑氣疎寄語輪蹄馳逐客清名持較定何如

秋分日呈陳楞山兼寄亦請上人

拉瑟西風故故催江鴻社燕共裹回那知極浦水花老又接繞籬邑桂開隔歲相思同濁酒幾旬塵土挽純灰痠權更在高寒頂清露翻經坐石臺

題水居追暑圖

峭壁插天下無地萬荷喧雨境翛然適來披畫當秋爽尚想風亭散髮眠

友人貽頻婆果賦謝十韻

是物幽燕貴雕盤獨薦時芳華存梵夾薇蒂補風詩朱竹垞太史日下舊聞云疑即

甘棠楚楫名空得唐梯摘易爲乍隨籠壓騎還想雨低枝澹白腮輕柰勻紅頰肖梨靈根吳客少俊味細娘知齒冰臨邛渴香迷下蔡疑枕函聞逆鼻采蘭雜志頻婆果夜置枕邊微有香氣瑤席齅支頤墜地誰工寫宣和畫譜畫墜地果易于折枝果傾筐肎見遺玉窗春夢裏好好寄相思一名相思子

雨夜述懷十三韻

癡雲催暝早坐覺瀉幽淙院靜無來雁天陰絕吠尨薄寒初淅淅孤燭自幢幢觸迕愁難斷音短崢嶸意未降畏途同歷阪殘歲類奔瀧入世憎高髻澆胷漫滿缸前塵青豆舍舊夢碧油窗曲踊何煩百吹篪信少雙浮沈仍蠹簡浩蕩想漁艭虛冒棲遲好須安里俗咙朋歡違尺素詩敵束空杠倦枕鼓還醒清鐘遠更撞幾時深卜築繞戶種雞腔

無盡意齋寒夜用覺範送元老住清脩韻

竹雪欠清聲缾笙有餘韻西齋擁爐坐燈火耿幽暎微緒獨繭繅長謠適眞性朱門貂襜褕夜游付一哂生年號迂疎厲歸眞自號錦溪迂疎子窘步遠捷徑寒林聽脫葉濩落固不慍何妨戒香熏詩格與僧近聊以文字禪解此塵土恨折齅黃梅花是名意無盡

歲暮荅王既咸

北郭幽棲一水涯松毛蓋屋蘚侵堦詩來慰我不稱意歲晏憐君獨寡諧臘鼓無端喧委巷春燈取次翦閑街疎梅半樹展書卷賸欲此中尋好懷

春寒以下戊戌

初月已既魚上冰峭寒陡作相憑陵濃陰黯黮天地凝欲見白日何時升紅舒翠坼力未勝有如志士坎壈仍空齋枯坐粥飯僧噤瘁誰送半臂綾夜聽街鼓睡不能紙窗升降風中燈侵晨

国立国会図書館　タイトル『樊榭山房集10巻續集10巻文集8巻』　請求記号 082.6-R17h　ガラス使用

更覺被有棱所遭偶爾吾何憎只思布韈游馬塍花氣一片丹霞蒸

春日逢施謂伊話舊

十年墜雨惜相違朋輩如君僂指稀雞肋只今殊少味虎頭何用盡能飛秋湖憶共青油舫晚寺曾尋白竹扉回首昔游都在眼杏花風外一霑衣

二月二十七日皐亭山下看桃花二首

登船出郭即通津不負佳游及此辰駘蕩年光挑菜渚支離身事看花人戲鵝語鴨漁莊靜烟暖天清水寺春當境底須頻惱酒銑溪如許已成塵

皐亭山下集游船半載尊罍半管絃並岸斜看花影倒落英亂點水文圓東風不信將三月往事無多又四年只有吳娘知可惜折枝繡滿禿襟前

首夏雨中即事

不斷迎梅雨散絲水村誰與共心期晝眠有味低回久殘客無情報謁遲乍暖乍寒開苦楝澹紅澹白到戎葵平生閑卻籠鷹手自試隃麋寫小詩

病目戲成

微疾何來解相惱焚香埽地一閑身且輸名士誇巖電欲共高僧究眼塵細字難拋工作祟好花飽看已過春皐羅爲障非吾事養就疎慵學避人

月夜舟出北關同壽門作

出門輕百里猶喜共君行雅愛聞吳語誰能計水程野橋迎月直斷岸見烟生涼蛤爾何意喧眠到五更

国立国会図書館　タイトル『樊榭山房集10巻續集10巻文集8巻』　請求記号 082.6-R17h　ガラス使用

菱湖

到眼忽成市千家鑑開魚多論斗賣菱好及時裁歷歷帆斜過沄沄水倒回有人葭葵外銅笛或吹來

碧浪湖

白塔紅亭宿霧收放船港口足銷憂廬分山色離披去水接雲容淡池淨風物三吳何處最陂塘五月已如秋樊川可是詩情減不爲探春也合游

同壽門訪長興鮑西岡明府留宿縣齋即事

閒道吳西俗最佳扁舟聊復散幽懷詩人來作長城客子如停小謝齋落魄自憐仍楚製荒唐多分續齊諧梁吳均邑人著續齊諧記凌晨忽起游仙興震澤包山詎有涯

督牛犁我田歐陽圭齋句也壽門爲圖因題其後

高人思食力所寄在扶犁自足一生事何知四體疲烏犍行水淺白鷺下田遲緩緩逢鄰麥香秔問可宜

同壽門游若溪廣惠寺是陳武帝故宅寺中有井相傳帝初生時取水以浴忽涌起數尺明嘉熙市作令時刻銘其上

若溪走玉龍連山抱千層水風引到寺老樹青髯譽上巢大酋烏下絡交枝藤王氣久死灰陰怪爭來憑陳帝起里中樵牧猶相矜擣青一旅奮驅賊如秋蠅悲哉蕭老公不得顧眇僧跛奴亦何爲大命歸吳興此地即豐沛精爽依禪燈長爪攜淑儷雉山望雲蒸我來漱井眉銘辭義峻嶒傳是洗兒甘寒澠湯泉騰更著辱井戒不覺欷歔增可憐馬上郎義憤尤足稱成敗有天定隙爲英雄乘煌煌江左業從此期恢弘身後那可料暴骨攄讎膺古愁起暮色閑話同詩朋循廊土花碧鈴語搖觚棱

蘋洲曲十首和鮑明府

日落采蘋去江南春色明不因洞庭客那識是閨情 正光庭兼明書解柳惲江南曲云是樂府閨情之遺

曉過嬰蘭堂逢見嬰蘭婦爲采黃藤桑方出摻素手 董斯張吹景集云吳越備史錢鏐有嬰蘭堂詩古樂府柔桑感陽風阿那嬰蘭婦唐人采此爲名耳談鑰吳興志鄉土有黃藤桑

郎羨合羅絲水涑色更鮮儂羨同功繭一生作纏緜 謝肇淛西吳枝乘湖蠶最上者曰合羅絲緜以兩蠶共作繭者號同功緜

新梳茴香髻試約春游伴莫上棲賢山怕人呼作管 西吳枝乘云吳興里語呼誰爲管管夫人棲賢山人見松雪誌項皐謨筆記云吳中有韋娘髻後更譌爲茴香髻也

網得車溪魚歸來搖短楫爲郎持作鱠最愛對翻蝶 山謙之吳興記車溪出美魚明苕上祝翁家藏唐人斫鱠書一編有舞梨花柳葉縷對翻蛺蝶等名

行經蒲帆塘塘水碧洄洄想當初開日的是見歡來 新唐書烏程縣北二里有蒲帆塘刺史楊漢公開而得蒲帆因名周密齊東野語唐樂府云蒲帆猶未織爭得一歡成舟子呼造帆曰歡

朝乘采菱艇蕩漾出湖趺羅帬十二摺摺摺似青蒲 宋章淵伯深居若溪有槁簡贅筆云羅帬十二摺吳中下里之曲也談鑰志湖趺菱色紅而大

豹腳猛于鷹輕綃圍夜玉安得邀歡來江子匯邊宿 吳興多蟲豹腳者尤毒東坡詩風定軒窗飛豹腳是也惟江子匯無之

梅子雨初過儂家水浸扉淋灰應有禁不出浣春衣 張稚通苕紀湖俗夏至日斷梅立時半月內禁淋灰浣衣

霅溪水四合飛英塔兩重住近墜釵橋早晚郎相逢 太平寰宇記霅溪在烏程縣東南二里凡四水合爲一溪李詡戒菴漫筆湖州飛英寺塔中空復有一小塔甚奇巧墜釵橋見勞鉞湖州府志

吳興歸舟作

風俗家多具畫船苕山浮碧在門前自牽賤事怱怱去不爲蘋花住一年

国立国会図書館　タイトル『樊榭山房集10巻續集10巻文集8巻』　請求記号 082.6-R17h　ガラス使用

七夕宿澗西微上人房

入寺松欞深幽涼蘇暑病崖上飛雨收林中微月映窗燈翦復翳經聲出蘿徑空山落秋河無人同眺聽

秋夜雨中集汪抱樸齋

愛君池上好不厭夜來頻微雨宜幽鳥初涼健酒人蕭蕭添白祫點點到青蘋共有悲秋意商歌激四鄰

雨

霎霎中宵雨聲繁遂達晨長風吹不已幽草洗俱新閉戸耽幽思褰帷起病身惟添上池水煮藥更應神

八月十五夜對酒作歌

院宇霽夕氣圓鏡初徘徊紛紛流永瀉青桂顯顯白露凝蒼苔既佳光景惜芳夜何用絲竹鳴相催眼前無二豪即時有一杯天上愁浪寄地下憂空埋倚門抗髒亦徒爾置身或在才不才淋浪劇飲自起舞寒輝滉瀁侵衣來妖蟇浸吻吾且待仍看向曉無纖埃是夜月食

秋園

瓠架初除搖落時人間秋士漫生悲牆東小隱寧非計竈北清狂枉自奇露白稻香聞吉語天青蟋蟀動幽思朝來郭外山容爽爲報閑居取次知

獺

穴居水游不可測鵜鶘何事濡其翼祭魚黠冒知禮名祭罷春江覓魚食捕時爾莫訴煩冤畫板爲鱗銜圭恩丹砂不惜和取髓好補吳姬如意痕

三徑草堂晚桂

国立国会図書館　タイトル『樊榭山房集10巻續集10巻文集8巻』　請求記号 082.6-R17h　ガラス使用

陽春桃李花綴枝趁妍暖偃蹇青桂叢花中亦中散隨時有不堪養生遂成嬾結根幽人屋枳籬俗喧斷高秋月餘閏疎香吹始滿分無樂天曲新調按銀管聊學晦堂禪微言對偏袒寄語主林神知希我自平

隨意

隨意三條徑斜通十畝塘閑非行散得樂豈注書妨水碧全涵日林紅半帶霜何須鄙夫有寓目一相羊

夜雨薄寒

閣迴窗虛最寂寥臥聽撼撼葉弊條寒初驟入蟲幬薄雨滯旋看螢照銷一石飲餘聊善謔四愁情在自長謠若爲學得頭陀法忘盡前心坐徹宵（白香山夜雨詩不學頭陀法前心安可忘）

初寒

塵務經人心思如智井涸雙轂轉不停凄颯陡然作古人期立名嗷盡畏貊貉千秋萬歲後遺跡付寂寞何當攜酒瓢東郊看黃落直追斜川游不羨爽鳩樂

城西讀書雜興二首

烏几麝牀位置便此身暫寄亦隨緣且疎應對如高坐未有神仙學稚川世路淹回魚上竹歲華飄忽鳥驚弦時時夢到曾游處溪畔茗花壓釣船（寿安坊一名花市元張光弼故居）

蕭然無客似離羣都護邊書忽遣聞計日止戈應送喜何人磨盾欲從軍湖通舊引穿溝水城隔猶屯過嶺雲誰向壽安坊裏問廬陵風調有遺文（寿安坊一名花市元張光弼故居）

於潛王柘村明府招飲寓齋

古屋通津外官閑客復來危檣依水立疎樹向門開坐少於潛

国立国会図書館　タイトル『樊榭山房集10巻續集10巻文集8巻』　請求記号 082.6-R17h　ガラス使用

絹香餘下若杯明年天目約飽看白雲回

曉至湖上

出郭曉色微臨水人意靜水上寒霧生彌漫與天永折葦動有聲遙山淡無影稍見初日開三兩列舴艋安能學野鳧汎汎逐清景

十二月十二日大雪用東坡聚星堂雪韻

寒空似墨吹雲葉今年眞見頭番雪魚羔釃酒任豪奢擁褐攤書助清絕渚田飢雁跡欲迷深霧踆烏足愁折積盈暗隙曉光早灑急初更衆聲滅風饕旋作怒虎吼臘殘已似脩蛇掣細填佛刹妙莊嚴靜檢詩材棄華纈會參老宿問當機（中峯雪詩誰解當機作水看）安得清言紛鋸屑有人鈴馱犯凌兢輸我蘆簾看飄瞥一篇語奇萬口傳（東坡詩序云于艱難中特出奇麗）明年餅大千村說江干往事更回首帆飽長淮思老鐵（往與楊山雪中游江干今楊山客淮故及）

次韻酬石貞石雪後過訪

安得孤清一破除近來交舊頗彫疎竹窗正在聞風處雪徑惟君著屐初僕射樂猶輸飲酒諸生業轉困傭書江干想見寒林好亦欲時時過隱居

於潛王明府寄白朮

市中何處覓靈蹤滿把雲腴手自封藥重一丸慙魏帝葠誇五葉謝神農塵區有藉能蠲疾福地於今可鍊容爲向小窗抄序罷幾時飛舄得相從（皮日休詩白月半窗抄朮序朮序紫微王夫人作也）

臘月二十四日風霰交作

塗竈傳茲日東京俗尚存祭猶名老婦靈欲乞嬌孫微霰侵敲枕淒風助閉門久耽蕭寂味寧與子方論

樊榭山房集卷第二

錢唐　厲鶚　太鴻

詩乙

雨中耕民寄新詩兼貺丸藥奉荅二首　以下己亥

抱痾臥旬日春物遂已深流光惜晼晚天色空沈沈密雨泫苔徑輕雲冒花林花飛憺卅慮菩積娛沖襟開緘有佳約霽景猶可尋

若士思遠游達人謝拘束身如腰鼓顙四塵自奔觸豈無上藥草病求恒不足惠而思好我更徵桐君録顧我寡禪益拜命亦良辱

三月十五日晚泊東新關解纜細雨吹烟昏叢蘆高柳搖空村晚泊沙汀見燈火田家笑

国立国会図書館　タイトル『樊榭山房集10巻續集10巻文集8巻』　請求記号 082.6-R17h　ガラス使用

語生春溫我生汎梗遽如許難得扁舟同舊侶休憎一夜風打頭明發青山堪與語

虎阜即事

塔迴廊迴燕燕飛送春人去戀斜暉似嫌犖确侵羅韈卻要殘紅作地衣

同青渠抱樸游惠山

梁梠日出宿雨捐主人急喚沿溪船清尊在船興已發剡剡麥秀翻平田游人愛游較我早爭入柳港吹香緜名園在眼昔夢到紅橋翠棧相鉤連九龍山色滿屋上妙有流水巖根穿瑽琤下赴照軒檻木陰霨鬱堪暑眠尋源且復入古寺泉頭小閣浮茶烟百甑汲貯轉甘冷遠道拆洗煩烹煎（拆洗惠山泉見清波雜志）南泠廬阜味奚似屈居第二吾猶憐平生飲水具眞癖烟包雨笠同枯禪千羨萬羨竟陵子頓爽塵吻寧無緣道人鶻眼照泉碧松聲爲拂膝上絃罷琴落日我徑去塔影送客東峯巔

題對山開卷樓壁

僧樓恰對惠峯開寒玉泠泠步屧回待與山靈話疇昔杜鵑紅處我曾來

游蕃釐觀

淮甸何年祀媼神雲階月地鎖青春隔江遠見山凝黛斜日初來雨洗塵髣髴韋郎情是幻淒涼花史怨如新無雙亭下青苔色閱盡閑游多少人

同程友聲紅橋夜汎

月黑水深荷葉路涼螢無數繞船飛與君今夜紅橋酒不負揚州白苧衣

登平山堂

落日堪銷暑疎蟬喚客游析醒嘗蜀井過眼歎逃樓天淨山容出堂空樹影淨昔賢遺勝地撫檻小遲留

初秋寫懷

風雨軒窗枕手吟佢涼曉覺滿西林年光又共草色變秋思有如雲影深坐對書又添寂寂閑尋著盤試森森第三橋畔蓴香滑欲動歸橈一夕心

題陳楞山秋林讀書圖

橋隱迴溪樹隱欄人開有此小林坰西風日日翻書葉吹得數峯如許青

西溪福清竹院

溪行興不已竹中得安居斜日入深碧泠然風更疎牀下解脫履凡上乾竺一書山僧不出戶情滅心冕如

十一月一日自西溪汎舟之餘杭

性拙見山喜匹如故疾失餘杭有勝踐梭艇冒凄颸疎林翼霜岸破屋列烟術搖兀溪光中煜煜上初日平野皆令姿疎澹狀非一況逢載穫後田水涸已畢曠望愾所宜漸進叢篠密喧雀迎舟前幽討自擁膝稍稍居人稠佛剎林外出西峯若有期消搖聊短述

南湖晚望

清絶苕南境晚來歸鳥翻草枯羣激出烟起亂峯昏僻邑無驅馬閑農早閉門叢祠望燈影神力至今存漢令陳渾開南湖捍水有功湖旁廟祀甚盛

游洞霄宮

大滌元蓋洞天夙所慕時時飛夢凌屝顏茲辰奮足遂躋討苦

屩豈憚山行艱初從南湖歷四井霜清日出羣峯靜紆回路轉
金綫潭鑑匳不動澄嵐影偶逢捧子爲指迷深入欑林竦壁得
異境青山九鎖勢更殊千尋拔地秀不孤松栝溼翠交撐扶石
橋流水聲可娛道旁碓響雲母粉巖隙乳滴羊須珠傳聞舊有
無骨箬可等羅浮古蹟竹葉符帝畱瓊館此奧區圓殿高峙凝
塵無其餘廊廡雖湮蕪蒼筤萬个爲笙竽寒風噫竅洗毛骨白
雲上下如飛鳧我思郭文舉無情木石相爾汝何時月底騎虎
歸泠泠澗上聞仙語我思鄧牧心黃冠遺世來烟岑幽泉滌硯
作山志俗士未許窺清襟自從貛郎作相年祠官往例縻諸賢
提舉惟有李忠定栗主塑像永永無祧遷尚餘御筆觀虎臥洞天福地額宋理宗御書寂歷閑階少人過眞茶啜比換骨膏半日盤旋雜行坐
天柱峯大滌洞瑤房玉宇恍如夢太息天寒日短不得游畱與
他時策杖尋清秋

喜雪

試雪連朝雪已成彎跧板閣冷光生斜飛堦面偏多態白膠池
心大有情炙硯可無今日興打窗仍作去年聲水仙已萼黃梅
破共領人閒第一清

雪晴

積雪色固佳消雪無畱痕南榮聞餘滴東暾曖微溫既霽風漸
柔淺綠含陳根苕穎行有時靜念造物恩余拙謝百事抱影寄
空村淨名經卷在昔誦尚默存婆娑一室閒妙香領無言

次韻荅繪卣春日見訪不値以下庚子

東郭半春色能來破蘚痕隔林機躡響比舍井泥渾行藥非過
市看花乏應門棲遲如可託重肎顧荒園

原作

雨後春泥輭行吟認屐痕菜畦迷遠近池水漲清渾看竹過
隣舍聞鐘憩寺門詩人不可見惆悵出東園

四月十日湖上作

愛來湖上作浮家艇子衝波一道斜日晚水仙祠下去青山影
裏采蘋花

九月五日南山紀游三首

石屋

秋晴風滿山破寺娛清晝石作鬼面皴樹比佛肘瘦天橫尋丈
碧幽幽坐雲構摩挲辨題名苔蝕半臉漏

水樂洞

徑折穿羊腸複洞空響接清游宛前事七稔等交睫裂石出怪
杉黏竹見寒蝶乞此流水聲洗我雙荷葉

理安寺

老禪伏虎處遺跡在澗西巖翠多冷光竹禽無驚啼僧樓滿落
葉幽思窮扳躋穿林日墮規泉咽風凄凄

蕭山

喚艇晚來急天陰雲欲凝樹紅迎北幹江白隔西興賣橘山家
賤歌菱越女能東游興不淺篷雨響疎燈 北幹山名

山陰舟中四首

寒雨欺晴曉未歇故添溼翠到船窗西風併作銷魂思新雁一
聲飛渡江

白塔湖邊孤櫂開風回忽卷亂雲堆越山絶似西施髻朵朵翠
翹浮水來

国立国会図書館　タイトル『樊榭山房集10卷續集10卷文集8卷』　請求記号 082.6-R17h　ガラス使用

幽泉細細葉蕭蕭白石清沙舊板橋最好晚山堪畫處一帆風
裏送歸樵

鏡水稽山照眼清吳兒未冗寡詩情愛閑欲向天公乞采若籠
鵝足一生

夏蓋湖

幾曲蘆漪外如梭艇子過鴛風波忽大到海地無多茫昧思前
古悲涼發慕歌事見晉書夏統傳寒更何處泊髣髴聽鳴鼉

義石謠并序

慈谿縣長溪嶺下有石翁仲明故官某墓上物也後嗣衰落將
鬻於他姓夜夢翁仲告曰吾事君先人久義不可去明日集衆
牽挽之重不可移強昇至數武遂折焉鄉人奇其事爲亭覆之
顏曰義石予過而作是謠

武擔石石鏡祗照妖魄啼照陵有石馬但解中宵嘶長溪嶺下
松楸地石人將移寧隕墜無數青螢照漆燈憶君長是垂鉛淚
溪風颯颯石人語吁嗟得新毋掊故

展先大父墓感賦

吾祖墳頭柏先親昔淚斑生遲違撫抱僑籍隔家山遺德耕耨
內棲神怙漠開酸辛纔一到醇聲想音顏

鴛脰湖

帆影挽不留依依掠沙渚黯然晚湖開平遠迷處所病柳隱漁
屋孤烟識炊黍單舸若汎鳧得魚網自舉嗟予紛塵營衡寒久
延竚同在一水間寸心冗相許西風不見待吹斷蘆中語

姑蘇旅舍夜雨

佗鄉今夕雨漂泊暫停橈不滴無愁地偏聞少睡宵風傳街柝

冷雲溼寺鐘遥多謝殘燈火留人烏鵲橋

欲游滄浪亭因雨不果悵然有作

喧闐海涌峯岑寂姑蘇臺仰止濯纓人兩度仍空來水竹不寓目吳船還獨開想見破窗下雨點寒莓苔野蔓盤青入破窗蘇子美句也

新豐

百里丹陽路炊烟聚一區有霜侵旅鬢計日改川塗水落塘猶在天寒酒可酤詩人例辛苦蹤跡滿江湖晉書張闓爲晉陵內史立曲阿新豐塘溉田八百頃葛洪爲頌陸放翁入蜀記云太白詩南國新豐酒即指丹陽之新豐

廣陵寓樓雪中感懷

北風凜削肌柳花溼而墜小樓更添寂薄酒不成醉入夜短燭孤羸僮已先睡何人煖寒讌隔院喧鼓吹沈湎居者心浩蕩游子意平生澹泊懷榮利非所嗜西笑詎云樂明發難自棄茲來捫空囊翻爲故交累謂程友聲因思在家貧禳徉尚高致束書細遮眼疎花香破鼻紙閣無多寬迥隔飛塵至因之問故園南鴻煩寄字

寶應舟中月夜

蘆根渺渺望無涯雁落圓沙幾點排明月墮烟霜著水行人今夜宿清淮

渡河

北來始作汎槎游晚色蒼蒼望裏收一綫黃流奔禹甸兩涯殘雪接徐州古今沈璧知無限天地浮萍各有謀明日輕裝又驢背風前慙媿白沙鷗

驛車口號

轣轆雙輪盡日顛黃塵一隊逐蘆鞭柳絲未吐梅將萼夢到西

湖罨畫船

宿遷

漸遠江南地難禁朔氣威檣烏河上集塞雁驛邊飛冰勁妨行轍塵輕襲客衣明燈投野店草草亦如歸

郯城

下邑古郯子寒朝脂我車亭猶傾蓋舊俗是問官餘烟舍凝微雪風餐芼凍蔬飢時聊慰藉行役意何如 傾蓋亭在郯城

過沂水

征轅指沂水驚沙落如雨禹貢諸大川北來數凡五 震澤江淮河沂 靈源自艾山其乂始敷土遠會陪尾流東向滄溟吐窮冬方凝冰文漪靜不舞居人鑿用汲色瑩白如乳匪云川無梁橫板劣接武懸車藉衆舁索錢難饜取喧豗久乃過偪側良亦苦何時輿梁成神明載縣譜從此隔岸山快展兩眉嫵

半城

雪消半露翠孱顏縈盡征塗犖确閒畫看最佳行最險將車初上大弁山 弁作平聲

蒙陰

衛風苦愛帽簷斜歷尾無多感歲華卻向東蒙看霽雪青天亂插玉蓮花

羊流店拜羊太傅祠

茅屋疎林雜晚炊羊公祠下獨來遲探環已失前生樹墮淚猶存故里碑盛德在人如昨日清談誤世詎同時雍容裘帶瞻遺像深媿無才進些辭 似不及查初白

泰安道中望嶽作歌

国立国会図書館　タイトル『樊榭山房集10巻續集10巻文集8巻』　請求記号 082.6-R17h　ガラス使用

平生五嶽願未從真形突兀蟠心曾東游齊魯首瞻岱百里遠見嵐光濃半天明滅千芙蓉羣山如水皆朝宗盤車五汶谿雙日元氣迴薄開春容青帝所宅神秀鍾富媼孕碧櫬諸峯位當出震德在木天喬萬狀嫩蔥蘢尊如端冕秉璧琮巖如闕戟羽葆重陰陽闔闢百靈集魚雅想見乘蒼龍荒荒輦路人不逢一枝安得扶疲筇堆梨散棗無覓處白雲猶護泰時松維神惠澤靈三農只今苦旱方窮冬獻歲二麥望成熟玉戲快雪除災凶時山東雪未霑足我來欲訪安期蹤八溟海外洪濤春天之五嶽有東嶽矯首遥瞩心怔忪征途鞭影何怱怱孤烟一抹歸鳥衝不知氣象爾何物但聽木末敲疎鐘謝道韞泰山詩氣象爾何物遂令我屢遷

晚次齊河

白日沒長林風埃滿客襟山趨野寺斷烟入戍樓深飲水防齊癭懷鄉類越吟憩裴寒更緊釀雪未成陰

除夕宿德州

客裏休尋餞歲筵河干聊爾息吟鞭荒村已是裁春帖茅店猶聞索酒錢燭爲罔人遲見跋雞防失旦故爭先郎當遠鐸仍催起回首東風又一年

河閒懷古　以下辛丑

瀛海盤迴地勢雄古情客思共無窮錢工數處囊偏澀鉤欲藏時酒易空三日開年歌吹寂一城飛轍往來通獨憐大雅今銷歇誰向荅花問故宮

都下春雪懷里中諸友

春來旅思極嗜騰枯坐窗間類凍蠅撲絮乍逢燕市雪搖風不見米家燈地爐勤撥聊添火硯滴難融可奈冰爲問孤山梅息

国立国会図書館　タイトル『樊榭山房集10巻續集10巻文集8巻』　請求記号 082.6-R17h　ガラス使用

秏幾人游舫得閑凭

南歸次琉璃河

一昔都亭路歸裝只似初恥爲主父謁休上退之書柳拂差池燕河驚撥刺魚不須悲楚玉息影憶吾廬

苦水鋪

苦水名初識何年續水經高榆齊剥白（時山東苦饑）細草遠連青牆上驅雞過溪邊飲馬停勞人歌一曲顦顇有誰聽

任城夜雨

城上陰雲覆酒樓城邊行客苦車休鄉心已逐殘春雨一夜平添汶泗流

東皐閑居

白袷成新隱青苔徧舊蹊水明村裏外樹罨屋東西菜把官羊敵茶香佛粥齊慨焉思靜侶安得手同攜

李森劫鉢圖吳耕民索賦

般羅迦婦色最姝噉食人子充飢劬彼鬼亦復愛其子賓伽雙髻玉雪膚山雲爲衣女蘿帶撫摩不忍離須臾佛以慧眼照惡趣知具佛性無差殊定力攝入水精鉢宛轉求出啼呱呱爾時鬼嗔逞餘技鳴笳連鼓相嘯呼兩甄八陣聚什伍頭角巀嶪雄牙須拔河絙麤挽萬石雲車風馬來張弧擲刀作雨滿空際吐氣爲火緣都盧豈知是鉢屹不動縱有藕孔難亡逋母慈淚等大海水五體投地稱南膜琉璃喉出微妙諦汝噉人子無時無汝子五百盛種類云何結念徒區區羯肌王女過去是不持戒故淪兇愚能於我法修淨業還汝大寶光明珠母喜禮足向調御本無有鉢攜其雛畫師何者善狡獪細意渲染爲之圖人言

国立国会図書館　タイトル『樊榭山房集10巻續集10巻文集8巻』　請求記号 082.6-R17h　ガラス使用

可憎定不妄說鬼聊爾相歡娛書生亦有弘誓願願勿瀕海生
虎彪 是日聞臺灣有寇警

五月晦日作

孤行但寂寂流光恒冉冉豈乏奔競途廁足畏嘲貶屋餘古人書高逸跡可檢食力慕徐穉通隱羨何點苦無上水田二者附亦忝歸來倏初暑荆扉白日掩耽此緑陰閑養性惟以儉林風吹葛衣池影翻筠簟少焉西山雲屋角生有涂翼翼雨氣來沈沈夕陽斂向夜默無言草際孤螢閃

夏至前一日同少穆耕民汎湖

雨後看山緑繞城鏡裏初卷半湖明荷邊魚在香中戲橋上人從畫裏行料理酒杯無俗物銷除席帽足閑情水風忽送涼如許搖曳新蟬一兩聲

西湖竹枝詞三首

楊柳作花湖水香湖上樓高不見郎西山惱殺冷泉冷南山愛殺長橋長

新隄桃李能白紅畫船來往只湖中郎怕傷春復傷別儂怕愁水又愁風

儂住西村暮又朝摺盡畫帶金綫條女兒山頭新月上照儂自埽雙眉嬌

晝臥

妾心澡雪盡教空長日關門一枕中鼓腳飛塵難我涴支頤清夢許誰同黑驚燕子翻堦影涼愛槐花灑地風憨媿夕陽如有意醒來每到小窗東

題文五峯蘭亭圖

江東襖事晉羣賢內史風流老筆傳水色曲如蘭上里山光青
似黛和年一亭雲日供觴詠四面松篁替管絃展卷好留陳迹
在莫隨醉本散飛烟

七月十七夜對月時將之婺州

繩河斜影落風林獨掩柴關露氣深好月不嫌遲照坐已涼何
恨早攤衾事過唐肆空求馬跡類寒枝未穩禽爲報東陽山水
道安排烟翠待清吟

湖上秋陰同陳楞山符幼魯施竹田張東扶作

秋氣在蘭舫澹然諧素心蕭雲翳空水滅景墮遥岑欲寫尤難
狀將留不可任絶憐歸渡晚疎蓼一叢深

晚發江干

落日挂帆去背人飛鸛鵝風烟秋半淨江水晚來波漁浦山爭
出榜亭樹忽過壽源意飄蕩一聽越鄉歌

富春

富春縣前江勢奔危樓如畫俯山根林林人影向沙市葉葉風
帆下海門秋入遥空無寸翳旱經焦土有千村回家正墮憂時
淚安得新酤倒瓦盆

江行曉望

膠角遠村雞江行俄已旦推篷貪清景涼露半天散遠洲信逶
迤盡處如玦斷連山聳蒼翠緣流競秀粲水際烟輕明忽抹山
之半徐引青楓端漫靡不知岸阿那幾幅帆日華相凌亂漁商
互通語來去乘汎瀾微微遞遥鐘隱隱見槲館悟此趨向歧層
波媚獨翫

夜泊桐廬

弭楫桐君山欲謁桐君祠桐君不可見月黑山參差是時秋江
明遠近生寒漪村深犬吠客夜靜鵲繞枝臥聽戍角聲悲雜松
風吹作客山水鄉塵土何由緇

七里瀨釣臺下作

山入嚴灘合沓遮灘聲盡日走雲沙禽魚不解留行客鄉里唯
聞重釣家嫋嫋涼風帆影轉層層僧舍竹光斜補屨晞髮詩魂
在○棲徧枯腸自煮茶○

石塘洪阻淺

甘雨一霑慳秋水落涯淡舟喧積石橫月在行客起褰裳涉微
流寒碧亦可喜寄謝嵩高人毋憂傷玉趾

望金華山出雲俄而大雨

齋心訪名山駕言入金華金華迫迫不可到但見翻風撼石樹
色何槎枒籃輿徑穿城外去一桁遙青劍亂鋪絮森然三十六洞
天正在白雲離合處忽如饋餾炊乍濃又訝奔馬來何峯其間
坌湧墨瀋汁俄頃變化隨飛龍不辨山巔沒山腹山與雲旋溼
淋漉冰壺洞中水簾倒卷珠琲垂散作秋霖落雲族雲中髣髴
懸霓旌神仙得者皇初平石羊此作雨工起奮髯抵角跪且鳴
噴灑林壑天瓢傾山邪雲邪兩奇絕衣溼松明還可熱何當聽
雨鹿田寺暗瀑吹窗燈暈結但願打鐘歸地老此山結屋青崖
坐看雲生滅

自金華至永康道中作

筍輿懸度翠嶙峋連日看山態轉新棚戶泉疑翻白鷺雨深松
欲化青人秋衾夢落前龕磬晚飯詩題破壁塵不是平生多遠
意寂寥無侶恐傷神

永康懷古四首

方技用前民利在不詭俗趙侯善越方祕怪駭羣矚梧鼎爨屋茅張蓋坐溪綠徒嬰賢令法逸翮謝高躅吾欲毀其祠勿奏神絃曲（事見後漢書方技傳）

穹龜大如笠不隨風雨飛有人入山去徒步擔之歸纜船夜著岸老桑灼禍機以諗諸葛恪物類感甚微析薪使其爛同盡知誰非弘覽既靡漏保身宜不違如何石子岡蘆葦爲單衣（事見吳均續齊諧記）

天寶觀前松峨峨三千年一旦化爲石礧砢節目堅匹如託劍解識者唯神仙賞此松石意安得凌紫烟（事見沈汾續仙傳）

雲巖高參雲巉絕無與偶奇哉壑藏舟不可負之走舟尾如蠆垂巨釘墜誰取野僧洗鐵花遂落孟兼手（張丁）治爲剸羣刀佩以期不朽奈何非其人異物或爲咎神鋒忌太銛藏用古來有（事見徐尊生懷歸稾）

將返武林留別張梁友先生

十日琴堂住天涼抱病歸偶游嗤索米臨別感傳衣社鼓聞茅店谿春隔竹扉心期還不負久薄世輕肥

九日同東扶游棲霞嶺諸蘭若六首

淨業菴

城中厭喧卑尋山事幽屏旁舍啟樹陰葉下秋更靜刹那悟塵緣香寒對僧影

白蓮菴

安禪最高巔南峯俯突兀蕭條白芙蕖池荒香不發微諦亦已忘疎磬散清樾

法螺菴

同游皆淨侶契此林下居翳翳半峯影空院生寒初迷方未云
指塵跡遂來疎

帆菴

石路轉蒙蘢何處尋梵放帆菴始知名高閣時可望竹風起夕
陰蕭瑟難具狀

近溪菴

隔溪已延佇入門山幽幽暗泉不聞響窈然林壑秋何時期支
公巾屨復茲游

嬾雲窩

殘陽在檐間空翠落如雨道人摧貢高留客嘗法乳向夜依禪
關唯有雲幾縷

東園

麂眼籬邊豆葉零機絲一半掩荒扃猶舊游慣識東門菜秋露秋
風十里青宋時東門絕無民居獨望皆菜圃故上人有東門菜之謬見周必大二老堂雜志至今俗猶然也

晚秋齋居

一夜霜風撼竹門年年秋事在江樊貧憐圓菊仍分豔靜覺涼
蚤自減喧干世策堪黃口笑背時詩待素心論中年不負蕭閑
味落葉池邊釣石溫

試天目茶歌同蔣文雪樵徐文紫山作

陸鴻漸作陶偶人茶事往往傳失眞四十三種列高下天目品
與舒州鄰東西頂池湛雙鏡奇峯秀嶙峋排青旻許邁宮連道陵
宅靈根逆石無纖塵含滋雲霧灌泉脈抽芽一一蜀餘春山僧
采焙趁穀雨紙囊箬裹封題新肉食貴人未知重例取武夷羅

国立国会図書館　タイトル『樊榭山房集10巻續集10巻文集8巻』　請求記号 082.6-R17h　ガラス使用

界空紛綸雪樵子心似天目山頭兩泓水獨識茗柯有至理市
隱近在吳山坊坐我三腳之木牀空庭書靜啼寒蛩爲我手滃
魚眼湯須臾越盌發妙香微參鼻觀風悠颺名山秀液入肺腸
恍然置身天目頂青神鳳集樹下同相羊李德裕平泉草木記木之奇者天目之青神鳳集雪
樵子邀我與徐丈同作試茶之長歌兩篇傳示句清語硬肩相
摩我無筆力奈爾何天目茶可拍天目筍可挑安得茶筍佳時
一赴山靈招勿使塵中立望空迢迢

臘月二十四日探梅孤山題壁

屈曲紅闌繞幾巡冷雲先作一分春梅花半樹倒臨水便與逋
仙寫小身

人日雪以下壬寅

巧將薄雪破春妍便有幽禽到酒邊料峭餘寒作人日寂寥情
咏逼中年梅花何處已堪折柳絮無端早放顛惡客不來塵事
絕蒙頭乞我醉時眠

耕民齋中看梅

幾樹疑在水參差簾影空苔皴微冒雪花側半吹風閑思燈初
落春懷酒正中妙香須管領況復與君同

題亦諳上人黃山圖

憶昔觀此圖南屏倚高閣松雲蕩心魂有句不能作冉冉七陽
秋南北縛雙屩去年東阿城逢師痩於鶴如聞化人心積蘇故
可託停車通一語游戲除六鑿我歸師亦歸昨夢風埽籜塵纏
最慙媿尺跡如削入春獨掩關窗疎遲景落此圖忽寄示逋
句云當索舊觀已復還慰眼暫爲樂似證飛行仙層層度林壑
唯聞木蓮花香氣滿寥廓直幻兩無住黃山被師攫借師畫中

国立国会図書館　タイトル『樊榭山房集10巻續集10巻文集8巻』　請求記号 082.6-R17h
ガラス使用

禪聊爾資嘔噱

清明日宗陽宮浴

昨雨今已霽朝旭開人酋不知此何日簷柳青垂枝徐步叩藥宮消摇忘所爲道人憫塵垢俾我洒濯之宛頸上善水（道家沐浴七盆一者上善水出雲茂七籤）如皃拍漣漪徜滯散百脈餘潤融三池起詠內景經勝食齋房芝風篁拂苔石肅肅靈簫吹被髮游物初老子吾其師

游龍井

惠遠住虎溪辨才住龍井坡老獨見訪送過風篁嶺亦如虎溪邊三笑趣自永遂令龍井名遠與虎溪併惜哉過溪亭跡滅蒼烟冷而我果斯游多年願力猛穿村拂女桑度磴落山杏何時毗嵐風吹墮石雲影（片雲石已仆）安得巨靈手重扶使之擎寺門萬竹中脩脩翳光景幽雲擁殿角諸佛同一靜僧樓獃野鹿問事不

復省導我窺井闌淺可勿用綆傳聞金鰻鱷或見游藻荇豈其青泥蟠時出應祈請前年秋大雨水立勢欲騁神物終斂形取足供瓢瘦（是日僧所述如此）摩挲秦郎碑陳義臻奥境泉德類有道片語默已領酌泉爲襄回殘陽閃鴉頸羨彼樵牧流終身事幽屏

題金繪卣江聲草堂圖（時將入都）

江聲主人江上住范村西去緣江路草堂髣髴木香村竹嶼依稀鐵嶺步門前江色晴黏天屋角嵐霏畫橋樹柳絮著水魚正肥花片入簾燕新乳主人急裝將遠遊風光似此盡少留塵中知已甚寂寂鄒生枚窶徒沈浮爲言頻年後衣食人生識字寧無憂有田十雙我將老息壤在彼盟諸鷗華君（秋岳）墨戲今倪瓚下筆烟雲互凌亂歸來舊徑在眼中隔浦低橋青不斷貧無送子雙玉斛展畫吟詩反覆看他時相約力著書釣石猶堪置柔

翰

城東落花

富景園中萬樹斜深紅縈草淺縈沙今年病酒無人事纔得工夫送落花

懷徐丈紫山客金陵二首

中秋過後重陽未澄碧天光裂葉風濁酒一杯歌一曲久無此興欠徐公

春分彈指又秋分記寫新詞篤摝熏今日秦淮歌板絶僧樓應夢馬湘君 今年春分同紫山賦綺雞香一闋

和蔣丈靜山九月八日登吳山

聞道城南載酒游清江如畫遠峯稠不愁紅葉明朝雨先借黃花一日秋老去情懷無檢束興來風物即滄洲高難得鮮新

句搔首眞慙趙倚樓

題吳丈志上小像

我識石倉叟長身比鶴癯青衫舊名士白髮老潛夫城市看花入溪山載筆俱襄陽習鑿齒著述近來無 吳丈近葺武林耆舊集搜討最爲該洽

東皐晚秋

東皐土閑曠薄暮行蹤絶因思古隱者於焉衡宇結 元末范愚賢居錢唐城東地平衍有草木禽魚之樂賦詩鼓琴爲鎮自號東皐隱者見徐一夔始豐類稿近市既無求浩歌氣彌烈令我懷斯人魚鳥轉親切脩脩林水閒遺躅猶未滅得風楮條鳴將霜遠天潔悵矣不同時誰慰授衣節

詩丙

錢唐厲鶚太鴻

相國寺訪亦諳上人 以下癸卯

吾師諸行苦白足辭南屏洗盞入城市破寺風泠泠昏旦塵一聚不見芙蓉青閉戶即正鑒自性非殊形許由未聞道棄瓢徒丙熒耳非駐聲器無耳寧無聽境樹下落日龕燈泠於螢孤情出秀句勿事重翻經

春雨夜坐

春懷憺無豫多雨境亦適平生遠游心中歲但荒寂臥聞簷間瀉時作幽泉滴影事詎可追新愁何用覓正復念梅花高樓一聲笛

雨中同符幼魯聖幾汎舟河渚看梅暮至西溪
春山始可游逢雨成奇矚亂水添魚梁奔雲出幽谷低篷何所
詣蕩漾轉深曲回瞻雲峯遠前與花林逐寒姿媚荒筠一一事
膏沐因依遠人境搖動淪漪綠客有解清琴雨深音斷續瞑色
入孤絃風燈溼茅屋去舟尚躊躇踏花光看不足

宿永興寺德公山樓

昏黑山雨歇一徑松烟蒙微聞梅花氣吹落疎磬中詎惜衣履
溼宿處投支公凭樓苔人語迴與雲際同少選沈靄斂俯聽幽
林風明星忽三五挂在殿角東短燭照春綠夜靜山逾空觀河
悟衆象拂石期冥鴻神清了無夢亂壑流何窮焚香以達曙茲
焉悅微躬

同作

錢唐符 曾幼魯

空山行晚雲褐衣溼春雨昏際人漸希杳靄入深路曲磵伏
潛流叢篠紛交護到寺僧相迎把火話曩素雨止鐘亦殘星
光出幽樹境異心頓開魂清跡偕赴夜窗覓山影影忽落如
霧亂耳百松聲鏘然奏韶濩清極本無寐有夢亦同趣至曉
重檐佪烟華想流注

永興寺二雪堂曉起看綠萼梅是馮具區先生手種

幽人先鳥起林磵正寂然是時春空霽山翠爭便娟的的花開
雨澹澹花上烟烟雨爲合離花態亦變遷祭酒昔游此手種猶
生前傲兀根倚石敲倒枝曉泉微馨委陳跡高格同枯禪儒官
罷亦得不廢掊隱篇攀花久延佇世已無其賢

翫溪遂窮源東峯屢向背朝日上我衣春泉淨可愛不知泉落

国立国会図書館　タイトル『樊榭山房集10巻續集10巻文集8巻』　請求記号 082.6-R17h　ガラス使用

處潺潺竹籬內喧聞兩疊瀉靜見一潭匯松風颺纖碧花影蓄深黛名言猶有相幻照乃無悔悠然巢居心頗欲終年對

秋雪菴 菴在水中四面皆蘆深秋花時彌望如雪故名

夙知秋雪佳契闊三歲周今來際春初還有秋雪不曲港迷進艇花源信回流稍深天影展四顧雲水幽弱蘿未拆土髡柳空依洲息心歸淨域彈指開香樓所得殊寂寂無營諒悠悠此日樂莫樂觀生侶輕儵

柏家園行三四里皆竹樹梅花中

遵塗抱町畦緣林窺嵽嵲古屋氣始暄閑園地常潔梅竹素所饒衣食理未缺既得長子孫還以資妍悅叢叢綠雲外斜陽照花雪烟影望自深風香渺難說行吟覿歸禽安居務新節暫游如久棲悵與清景別

晚入石人塢還永興寺

撥蘿尋微徑山意黯將暮幽討忘體疲窈窕入深塢激瀨不通人踏石凡屢渡返景忽難留蒼蒼目爭赴萬竹皆爲風千花并成霧去鳥有遺音歸樵詎同趣夕梵懷信宿春溪延緩步入門不生月仍倚簷際樹

春日汎舟北郭

出郭逢初霽篷窗任意凭氣新如有獲興到亦無朋遠水浮春寺青山落晚罾爲憐桃李色歸待月東升

春寒

漫脫春衣浣酒紅江南三月最多風梨花雪後酴醾雪人在重簾淺夢中

綠陰

幽人與時鳥共喜綠陰成一徑千林暗斜陽片雨晴臨池想康樂繞屋咏淵明即此忘春去悠然悟達生

雨後坐孤山

林巒幽處好亭臺上下天光雨洗開小艇淨分山影去生衣涼約樹聲來能耽清景須知足若逐浮名媿不才誰見石闌頻徙倚斜陽滿地照青苔

夏日閑居

畏景何堪出風前臥簟斜樹陰連別徑草色入隣家舊業閑來廢禪心病後賒今年飢似前不擬上公車

湖心亭大風快涼得絕句二首

西北雲多失柳陰快風特地埽煩襟不成飛雨關千外涼殺沙邊兩睡禽

湖上青山深幾重紛然幽綠舞長松何人爲喚昭華手橫笛吹驚水底龍

清平山精舍納涼

崖上緣修竹城南界小天幾人來亦偶六月興尤偏江遠平看鳥窗虛俯聽蟬清風惜不得借與客堂眠

七月六日立秋送陳授衣之廣陵

作客畏逢秋君今詎不愁五湖飛一葉七夕在孤舟殘暑過江少涼螢逐暝流歐公堂外柳爲訊舊同遊

金以寧齋中觀蘇漢臣畫象圖

西域乘象利戰攻南越貢象趨華風趙家山河已幅裂欲圖王會誰能同當年明禋教車象象院驅來列成兩（吳自牧夢粱録明禋年教習車象車後大象二頭觀者如堵）開封蘇郎設色殊寫出突過閻令止貝多樹底風泠泠蠻

奴馱象唯使令黧香似是孔雀帶瀉水但用頻伽解高僧侍者狀奇詭作禮蕃王喻微旨蹴踏能將大力馴埽除不使纖塵累西域之象南越無六牙四足蓮花敷書院匪工具深意調服强敵如斯夫君家此圖傳自昔仍在錢唐睹奇跡裁詩復共小低頭香斷空齋山月白

中秋對月懷都下故人

玉宇無窮望眼寬不辭清露溼杯盤秋來南國宜高臥月傍東城得早看豆葉響回三徑靜桂花風入二毛寒誰招遮日長安手直到天明共倚闌

秋夜聽潮歌寄吳尺鳧

城東夜月懸羣木洶洶濤聲欲崩屋披衣起坐心茫然秋來此聲年復年壯心一和小海唱二毛不覺盈吾顛習中雲夢吞八九要挽天河斡北斗倏忽晴空風雨來杳冥水府神靈走時哉會見滄溟立自是乾坤有呼吸軒轅張樂萬耳聾洞庭天遠魚龍泣須臾聲從靜裏消一蓁猶語星蕭蕭天明作歌寄吳子想子中宵亦聽潮

張東扶移居瑞石山麓

昔君買宅時城西數相見藥闌碧透迤書窗淨于練意復厭喧卑擇隣猶未善栗果多博徒山入須障面愛此城南山翠逐深巷轉張南與周北戶事筆硯高楓紅一林奇石青數片留雲罷香爐實月橫琴薦語我色忻忻邀我意眷眷我賃東皐居有若營壘燕差得水三分無山讓君先里鮮可語人閉門俗自遣過存近亦稀頗不費茶串連牆恨未能來往共歲晏

初寒著微羊裘戲作

国立国会図書館　タイトル『樊榭山房集10巻續集10巻文集8巻』　請求記号 082.6-R17h　ガラス使用

一領尨茸歷十霜西風重見出空箱忍寒貰酒無多直穿袖吟
詩定幾章敗絮何慙擁王霸險衣今笑裹周郎漸看不隱山肩
瘦萬丈虛言蓋洛陽

冬日同東扶游鳳凰山

故宮何足問佛宇亦摧殘本以塵緣幻來將道眼看江山迎小
雪竹樹逼清寒雙雀尋苔啄飛飛下井闌

楊貞女詩

楊氏有貞女窈窕年初笄英英司馬孫喬木無卑枝明心兼秀
質說禮復敦詩行媒得快壻許嫁亦不遲何郎薊門死女聞涕
漣洏上堂告父母聽女前致詞女幼習詩禮大義或少窺古稱
未亡人鮮有不結褵若女而不婦佗適無相訾此語衆苟同女
心難自欺許身等珪璧親命詎易移匹如壻貧落夙諾無參差
貧且不可背死乃忍背之女心抱微尚奚取鄉國知當歸何郎
家再拜從此辭父母聞之泣咄咄事大奇汝有松柏心吾亦不
汝乖桂楫青絲紵相送於河麋吳閶三百里雲水天一涯本意
曲顧歸竟爲同穴期入門拜尊章毀容披素帷身是女貞木淚
作寡女絲死當化王雎生當號長離

雨後寫望

風敲病葉入疎櫺雲破寒山數筆青十日鼓琴晴始出夕陽依
舊滿迴汀

贈韓丈自爲

金粟風流久絕羣弁陽今復見夫君梨花萬樹營生壙自說佗
時葬白雲

嚴朗屋寫小像爲杜子春事索題四首

長安游戲倦風埃論到錢愚劇可哀脫手紫標三百萬杜郎俠
骨本仙才
雲臺峯頂約驂鸞杞犬芝童覓最難上界曾聞足官府囊空不
賸一錢看
丹砂成土髮成絲月下空封六一泥畢竟求仙因藥誤被紈飲
酒是男兒
君如夷甫不言錢卻采虞初入簡編歸去但尋梅尉女挑燈細
話小游仙

閑居和丁敬身

徑有青蕪石有衣不嫌蕭瑟與心違隣燈明處先穿樹山雨來
時自打扉營室差能學劉峻餐痾多爲擬王微灾年杞菊收猶
薄且辨（蒲莧切）晨興小忍飢

脫胎唐句却自能造境

寄徐丈紫山嶺南

此別驚垂老初鴻有信傳勤收駐顏藥儉用賣文錢鄉夢過梅
嶺吟情寄竹田歸裝定何日目極浙江船（漢書南越處篁竹之中師古注篁竹田也）

雨夜聞雁

燈花不向雨中開擁被愁聞雁叫哀深黑雲天箏柱落昏黃庭
院櫓聲來誰家關塞書難寄到處江湖羽易摧甚欲孤篷南浦
宿殘蘆滴響夢驚回

哭王源村丁茜園二首

平生師友十年閒雪月花時記往還原季長貧成白首應劉俱
逝託青山篋多遺稾從人取室少孤兒信命慳北郭西橋同此
恨笛中先後淚潺湲
賈生賦裏嘆浮休欲再爲歡挽不留練日人閒誰會葬傷春地

下必相酬谷音寂寂雲無色神理緜緜水自流兩地明年作寒食棠梨零落一般愁

金壽門過訪以詩卷索拙序茶話良久殊慰寂寞

爾我相看已壯夫恒河照影昔游徂江山興好朋尊隔羅綺年來一字無折腳錨邊殘葉冷缺脣餅裏痠梅孤只應絶調艱爲序卷卷淹留類賈胡

餅菊和丁敬身

翦供寒花霜露餘琴牀筆格映森疎徑松荒後爲餅隱山杞持歸伴水居影畫銘心燈耿耿夢香養鼻蝶籧籧幽人服食宜清苦留得風標一起予

懷亦諳上人游鄧尉

城中數覓不相遇阿師始是心出家寫經坐流水潰雨負杖吟過銅坑花天寒正覺五湖遠歲去那用雙手遮窗前舊竹亦可念一兩三莖曲復斜

東扶送水仙花五本時臘月七日雨中

春思於花亦太廉一花一葉一愁添肉人不合尋常見燈影始娟雨半簾

題沈欒城歌詩圖

戍削春衫痠更妍故持樂句近君前玉溪比日風情減難擬清歌沈下賢

汪青渠營土橋精舍去予居二里許雪中過之不值題壁二首

近得林中侶堪爲雪裏行玉川雙破屋東郭兩先生積素微封徑寒雲半入城白鷗吾與汝一笑眼俱明

国立国会図書館　タイトル『樊榭山房集10巻續集10巻文集8巻』　請求記号 082.6-R17h　ガラス使用

竟日空亭坐遲君開板扉幽禽啄凍雪風竹發清機孤趣忽自悅遠言相與違昔人翻興盡容易刻中歸

寒夜同沈欒城杭大宗集趙功千二林吟屋分詠歲除節物二首

膠牙餳

節物關人意殘年一楪添蔘花分點綴粉蘭共黏俗嗜難頤解微甘使口箝不妨吾舌在蜜味得相兼 陸放翁詩新煤餳枝綴蔘花

粔籹 粔籹宋時亦呼生盆見劉昌詩蘆浦筆記

屈指開爐後生盆即漸催紅飛松藥火白壓豆豉灰列屋明通夕深廳聒一回兒童應未覺扶暖上簷梅

同欒城耕民游艮山山在城東北高可二丈許蓋土阜也旁列古松三四晚風肅然殘雪在地臥殘碑已中斷讀之不甚了了乃元艮山土神廟碑大德己亥紹興路儒學錄古杭沈德章記并書廟不知毀於何時作詩紀之

皐亭雪未消數峯粲可數城陰艮其背有此山戴土幸拂無事朋共探風物古晚寒閉漁村斜陽入蔬圃疎松時一響似喜我輩撫徘徊去仍留斷碑記祠宇惟存豬兒年髣髴辨某甫斯人今安在閱世如過羽社翁一尊酒寂寞罷歌舞明年梨花時再尋比韋杜沙河春水生看客曳桑櫬

歲除日同王雪子吳耕民放舟湖上入南山作

路入南屏薜草荒冷雲閑鷺兩相忘岸痕倒樹生新水塔影留人戀夕陽春八九分來鼎鼎年二十二去堂堂青山似欲償詩債著意湖邊列雁行 白樂天詩何況纔中年又過三十二

春來 以下甲辰

忽忽燈期過春來只惘然花開貧酒戶草長舊情田小檻拋書坐幽窗背月眠無人知此意語鳥漫相憐

題盛啸厓樵秋圖

秋碧有聲霜紅有色山寒不欺徑仄不惑一耒而耕一船而漁行吟負薪孰云非夫如囚之石亦介其守予肩則賴予顏則否籬延于菊門隱于莎局歸平來勞者遂歌

溪上巢懷去年與幼魯同游

山行有常期即事感今昨春候雜暄凄人心異所託獨爲泉上吟坐聽鳥聲落鏡我塵土顏竹木影參錯我友支許流往者共斯樂去矣渺川原懷哉悵猿鶴幾人京華游能不廢亟墾擬宿贊公房夢尋煮茶約

石佛菴贈敏上人

釋子吾宗秀新詩似白雲開門一花落繞屋百泉分定老烟蘿色悲同魚鳥羣塵中漫回首清話幾時聞 元詩僧白雲英上人唐侍御元〻後也

沈大匡先生華山草堂

心跡竟沈淪空山閟古春亭雷唐野史名在宋遺臣破壁全題字雙松一作薪惟應千載上嫗殺痩腰人

西溪梅花已殘永興寺綠萼二株正盛開

春風十日怒於虎香雪紛紛落成土我來恨與花愆期嬾逐閑雲入花塢一笑逢此萼綠華冷寺庭相媚嫵林端初日開烟霏暗曜鮮妍世希睹花雖無言酬以意爲待幽人來作主幽人與世實寡營提足纖兒每工侮目成色授不嫌遲卻月臨風更須譜空香入磬韻微茫枝格橫苔影交午爲花不惜三日留隔

竹一聲啼翠羽

二月十七日重游洞霄宮探大滌洞天

振衣浴罷體更輕竹杖投石聲彭鏘空山昨夜龍洗窟雨過萬壑泉縱橫山靈知我有默禱故遣松風作前導一峯陰見一峯晴天柱中央翠於埽元同先生昔隱居洞天長鎖琅函書前游日夕未曾到恨身不得乘飆車穿盡幽篁履苔石驚見谿砌洞門坼童子曾爲擣藥禽桃花解笑題詩客此中日月停兩丸想像九夏尤清寒微明秉炬觸暗壁古靈題字來尋看洞中題刻多漫滅但見一處云陳襄述古來癸巳夏玲瓏乳竇隔凡處路接華陽不歸去有人問我洞中來爲說浮雲如柳絮

功千見示劉松年溪山樓閣圖用坡公集中韻

淳熙小字藏石邊綃素微裂凝塵烟暗門劉郎呼欲出鶴歸城郭應悽然劉郎自具擘山手斷續飛下雲中泉重樓面勢各向背地非輞口非樊川蔽虧緑樹露小閣水紋山影闌干前消搖白日不待遣倚杵二叟全其天尋詩一老獨有意日送去鳥窮幽妍尤工遠勢寫村落背崦或有桑麻田丹青不讓李晞古金碧直壓趙大年書史筆力在盤薄無取小景爭便娟鬬門聽雨品字坐焚香埽地曲尺眠落花將春作昨夢主人與客俱列仙只愁青壁太斗絶畫裏欲學猿猱緣莫言此畫非我有他日想見哦長篇

同張東扶石貞石游雲居寺禮中峯和尚髮塔

幽磴無人行露蘚緑相待倚山爲女牆春物見爽塏叢深鳥嚶嚶沙崩石磊磊長廊據寺勝酌泉散憂痗恭聞大導師景畔藏落彩唐淨業法師塔銘高宗忌辰方階落彩作禮向閟房眞風故常在選樹坐移陰仰看

雲意改游雲忽東南遐心渺江海

同作　上虞石文貞石

春雨回荒姿餘寒晴復陰透迤步石徑禪室來幽尋衆山已秀發緑淺未滿林繞寺雉堞壯入門臺殿森阿師久西去遺履猶至今妙相渺難睹默契情更深合十向雲際悦聞淨土吟四體豈無愛諸妄惟滅心緬彼紺螺色香土歲月沈但餘烟草翠如絲緣塔侵平生慕禪意茗爲飢火焙焉知此僻境修廊靜愔愔閑閑湖上景悠悠南山岑鉏聲徧芳野微風忽鐘音暫憩殊有會虛寂歸沖襟

題沈啟南冷泉亭圖次韻

石潤林香下夕暉風中似有磬聲微好山招隱貧難買妙畫通靈久亦飛題字尚留前輩在聽泉今見解人稀頻年不踏松陰路臥以游之恰忘歸圖向爲靈隱僧房物後歸龔田居侍御令歸趙君功千上有吾杭劉邦彥吳江汝其通并啟南自題詩

錢唐　沈嘉轍　欒城

同作

爲看詩畫攬清暉遐想當年結思微古木千章陰乍合寒泉一道雪橫飛風流已往誰能續墨瀋猶香知者稀曾憶晚來成醉後一亭烟靄見僧歸

錢唐　吳　焯　尺鳧

又

晨坐高齋竟落暉祇因讀畫悟幽微聽來畢靜水生響看到出神峯欲飛往事重題增感慨舊游如夢記依稀回思帚屐經行處空惱耕烟閣筆歸

同沈欒城吳尺鳧趙功千登六和塔

江行安徽風回泊龍山下羣峯勢蜿蜒茲塔獨凌跨何年劫燒餘突兀八窗赭同游三數人緑陰愛僧夏層梯入大幽初級見

頗寡攫身盤空雲江色向我瀉三折之字流隨山動平野東矚
窮剡源西眺思汐社帆檣閱興衰魚鳥被風雅萬古一斜陽欲
玩不堪把塔中有金仙詎是無情者

洗心亭看竹

遮簷萬玉翠森森迴合空潭倒影深若似此君何用洗多生無
垢亦無心

宿雲棲寺

入林人語忽尋烟來共堂頭此夜禪本色住山深有味清詩呈
佛豈無緣竹龍行水風回後栗鼠窺星月出前不待諸天訶放
逸心清坐聽曉鐘傳本色住山見惠洪休閒録
貫休詩云得句先呈佛

次韻荅石貞石雨中見懷

便作神仙亦號頑日長無客共蕭閑鬱洲家似鄰根鉅退谷銘
如元次山水鳥求魚衝葦外幽花緣竹出牆開城東若役高人
夢帶雨籬門未上關來詩有夢落城東水竹閒之句

梅雨經旬得遣懷絕句六首

小樓高處看雲奔銀竹千條挂晝昏不道去年池水竭碎萍猶
未浸籬根
欲出并無下澤車此生難得是三餘梦絲不斷簷前瀑如在匡
山讀故書
龍公一剡破慳多即漸空原展緑波十角吳牛三尺箠楝花點
點響烟蓑
久將脣舌薄君卿深掩柴荆罷送迎稱竹高槐皆雨立忽然放
出夕陽明
舊種垂楊緑埽磯北風將雨上漁扉前村半入空濛裏雲帶炊

国立国会図書館　タイトル『樊榭山房集10巻續集10巻文集8巻』　請求記号 082.6-R17h　ガラス使用

烟溼不飛
手疎名士離騷酒眼避高僧競渡船一笑茅堂作重午自鉏昌本煮清泉

立秋日同馬文碧滄汪青渠松泉上人遊惠山舟中口占

緑楊深似雨港曲覆移舟停扇聽僧語西神山正秋

惠山聽松巷觀王孟端竹爐詩畫卷次吳文定公韻

舍人雅尚寄名泉爲愛山僧手自煎餅響風中兼雨外水評陸後更張前空寮只許茶人住一榻翻同竹祖眠三百年來面寶墨篇材無恙是天全

廣陵秋夜聞絡緯

清月出三更重露零百卉空堂風騷騷臥聽蟲恤緯不能成我衣爾蟲焉足貴

題余葭白青燈雪屋圖

賤子客廣陵塵土感騷屑白帝初執矩赤熛未弭節何方解炎歊嘘以庚郎雪移我墮寒林短紙開凹凸銷餘復待伴入夜氣嚴潔琤然落風枝夢醒覺衾鐵燈光與雪光爭此破窗穴直身凜自持孤吟慘不輟琴絃爲一心雖凍詎肓折起視江外山玉立正清絕寤言期斯人歲晚袪內熱

公路浦即目

儼儼水柳細成行荷葉無花亦自香行過江淮惡風浪幽情忽到小池塘

桃源縣雨泊寄舍弟子山

帶雨河聲大維舟暮色虛蟲喧堤外草燭暎枕邊書痠弟入魂

夢衰親問起居天明仍振柂遠道信來疎

嶧縣道中

蒼翠連亳嶧秋原望更深僕夫通馬語行客抱山心沙雨纔霑路涼蟾忽到襟豆花門巷小何處似家林

宿鄒縣謁孟子廟畢看嶧山夜月

廟貌摳衣拜機絲儼若新月來鄰子國人宿孟家隣翠嶧森侵漢殘碑遠失秦松風吹夜氣壁立四無塵（廟有斷機堂）

富莊驛遇潦

野水秋無次能爲塗轍妨棗林明四望黍壠白中央馬足行雲影車輪陷鏡光空村烟火絶竟日苦飢腸

任丘道中寄汪祓江

雨挾雲陰天四垂孤城縈策況淒其綠楊風起狐狸淀細草烟荒扁鵲祠劒客於今誰怃慨馬羣自昔重權奇燕南趙北明朝是秋水茫茫有所思

趙北口

韝盡長隄碧玉平喚船人集午相爭偶然東馬懸車渡亦似浮家汎宅行魚柵低圍蘆作界酒帘斜挂柳爲城眼前便滅風埃色何用臨流更濯纓

都下寓舍偶作

即次便幽窄窗深雪紙明棘牆愁露索塵市畏風行自攝安眠食無求少送迎瓦鉼鈿菊小伴我一枝清

入洛誰相問深居等繫匏唐碑從寺勘秦譯借僧抄風雨新圓夢雲山廣絶交時時期二妙攜手看烟郊（謂金繪卣符幼魯）

風氏園古松相傳金源時物近爲人所伐幼魯有詩惜

之邀余同作

昔游長安歲辛丑城南欲謁支離叟雪雲連日成春陰人事逡巡願終負鵠袍烏帽感秋氣首問支離無恙否故人三歎爲我言長身摧折名不朽偃蓋爭看前輩句清陰屢入游人酒不隨風雨飛夜半蒼鱗剥落根如臼我聞名與身孰親此理天壤誰爲剖藤纏攲壑雲霧障長得千年養靈壽輪蹄人海叟何心占此區區地盈畝豈無匠石議斧斤竟使樵蘇疑怪醜榆承露盤不自畏楮録醫經最顏厚但讀南華齊物篇世間變化無不有

寄內

炎風記上郭門船回首高城更黯然徐淑初還因善病龐公欲隱坐無田夢回竹月攤書地人道風潮損稼天行卷賃居成左計心關桂玉路三千

南歸夜行趙北口同范希聲作

歸人千里指故鄉三更霜霧霑衣裳有如小兒臥車箱搖則成夢醒已忘寒星在水森有芒仰視畢昴紛低昂遠烟蒙密隄影長西風策策吹枯楊參差人語知異方作事五角與六張我識此趣如瀟湘菰蒲明滅燈火光驚起棲雁飛一行胡不飛去江湖旁

九月晦日曉行阜城道中大風雨午閒飛雪宿漫河作

野曠雲亂生天黑月正死登車偃破帽寒門開萬里風從何方來洶洶鳴不已大聲東海濤小聲空林鬼浩蕩達士胷自詫無此耳中閒零雨集覓路復迷咫柅車候天曙兀兀行泥水天公善娛客吹作玉花委飢雀喧茅檐勸我可以止溼薪燎故衣冰韲鏗老齒江南孟冬天妍暖梅弄蘂誰遣北地游北地寒至此

国立国会図書館　タイトル『樊榭山房集10巻續集10巻文集8巻』　請求記号 082.6-R17h　ガラス使用

東阿逆旅壁有無名氏絕句云霜樹微茫月半環解鞍茅店且偷閑行人過盡巖更發一盞寒燈滿屋山次韻一首

斷岫層巒似玦環客亭挂箠夕陽閑重來柳髮疎於我滿眼寒雲話故山

過東平懷蘇源明五太守譙集之詩城外山際積水空明疑是小洞庭也即效其體

夕稅駕兮宿東阿思東注兮若流波朝秣馬兮望東平霜空皎兮初日生滄平林兮遠如一寒漲落兮洲漵出巡中湖兮眄而南山儼儼兮形眠蠶輕橈去兮愚夫君大藩理兮譙以文嗟蘭絲兮人或擾懷風流兮散雲鳥命元氣兮爲余舟野荒忽兮期同游元氣爲舟仲長統語

徐州舟行紀事

檣爲舟中權帆勢若懸蘸有時牽挽勞竹索相綴屬我舟順流下彼舟適遭東絚急不可弛磨戛鳴數數兩舟掣而離其勢不轉矚篙師失聲呼疾似捩空鵠高檣忽中折觀者膚盡粟我舟播蕩餘幸免鬼伯促性命亦匪輕造化戲何酷有如爭扳河一跌聊自贖又如放風鳶線斷偶然續神意憐迂疎字飽飯不足書寄破家出事過虛船觸是時冬土旬冷月光於燭漕河下牐牢函水嚴監督三暮復三朝何時峽離蜀悄脰望南雲臨深古所最

葦屋

倦游今亦厭飛揚始葦城隅破草堂檢校爾詩小經濟蹉跎寒事舊林塘晴天免縞參軍首雨夜休移杜老牀更乞山僧安隱

法淨名圖畔自燒香

開湖寄徐文紫山義興

君昔閉門湖上初封雲萬丈復開疏誰其云者兩黃鵠我欲遺之雙鯉魚明鏡拭平西子面翠綃展盡木仙居待回罷畫溪邊櫂酒舫隨風縱所如

雪後同耕民汎舟北郭游一僧舍頗盡幽趣

臘尾能爲寂寞游恰經野渡有漁舟過橋溪水斜風急帶雪僧房落日幽世外話銷商陸火林中春在木縣裘平皐鶴唼今何處吟望寒山共點頭元張仲舉在杭日有一私印文曰平皐鶴唼蓋取北郭三山名臨平皐亭黃鶴也見朱珪名蹟錄

春雪密香齋擁爐同少穆耕民作

春寒春雪劇相仍小坐林巒白幾層冷淡交情宜歲晚清嚴況味在晨興同依品字柴頭火老作梅花樹下僧門巷泥深君莫去紙窗猶有照書燈

樊榭山房集卷第四

錢唐　厲鶚　太鴻

詩丁

人日同陳授衣丁敬身石貞石登吳山用石壁上東坡先生釋迦院看牡丹韻（以下乙巳）

紅妝小隊行春時江山著色供吾詩坡公應知登高今日情難已不約還成七人矣嬉游大好同隊魚何必飛騰千萬里

西湖感舊和貞石

少年落魄惜春寒花外層樓燭影殘一片湖光渾似舊雨聲不到曲闌干

原作

石文

国立国会図書館　タイトル『樊榭山房集10巻續集10巻文集8巻』　請求記号 082.6-R17h　ガラス使用

碧桃猶繞舊池臺吹徧東風尚未開游客重來人不見簾前
細草短於苔

和余葭白題唐子畏畫韓熙載夜宴圖

南有人憶歸來笑擁名花叢疎眉小面居當中千枝銀燭照舞
影滿堂賓客看驚鴻門生解事執樂句燕支掐碎聲穿空酣嬉
跌宕君莫笑一半桃李無春風宮中唱念家山破燒槽哀怨傳
何窮聊將羣婢汗名檢此意未必聞重瞳六如居士不並時何
由戶外三更窺筆底故有嫵與施我不見畫但見詩詩工直疑
畫遂之眼飽鉛黛嘲貧兒從來裴休說法爲人願不妨神衣包
食隨歌姬

揚州清明有感

游絲墮地花斑斑客如顛當長閉關芹芽入市刀劍上非我無
酒開心顏翻書偶記柳州柳千言寄友經憂患平聲捧奠子立拜
埽阻舉首北望啼痕潛迴腸振觸事雖異阿父淺土情尤艱敢
求范氏上吉家事見真誥但得雍伯無終山不官免學右軍誓有約
直待龐公還西山地燥一杯足雲衣水樂相迴環其旁種竹置
兩舍牋天乞得清且閑年供麥飯作寒食祀罷松鳥鳴喧喧鳴
呼此願果何日新烟旅食菜萸灣

夏五閑居八首

始春游廣陵仲夏返敝廬出如謀食鳥歸似止樂魚江湖已相
忘三歎無定居開窗延衆綠檢我牀頭書
寞寞雨響池戎葵臥無次南史展一編蕭條有餘思治中好貴
囚正以簪紱累鳴蛙亦復佳何必當鼓吹

書生賦分薄一飽走俗群淮南米貴賤曾致杜老問汎舟及吾鄉是役恤民隱隣商或不前曷以周遠近

錢唐古城東幽澹水木趣故人能最予寫寄灌園賦至正間潘時雍隱居杭城東自號灌園生貝清江瓊爲作灌園賦陳楞山在眞州曾書一通見貽　蔣蔬利於鬻荷鉏跡尤慕西山隔城青白氣半爲雨

借書出北郭籃輿白蓮風俯仰蓬蓽下詩細復史通鼓琴賞山雨不送雙飛鴻沖晦去我遠皓首見此翁吳文志上

小山好兄弟伴來問消息正值卸擔初相見吐胷臆泠泉觀雨詩崩崖與筆力想見坐聞鐘竹雲暗燈色趙功千意林

沈冪身鶴立居心乃淳靜去作長沙游幸不畢溼病風健湖口帆霞送滕閣興料君垂橐歸世故已先定沈欒城

今日理生衣快風收鬱蒸飛蠶强多喙逐去樓荒塍茗和月露煮盤剝青腰菱試效采菱歌鄉味得未曾

梁溪舟中苦熱寄汪青渠

頻年奔走厭川陸六月浮舟信更難蘋末不傳涼吹起峯尖空逼火雲看只愁喇客徐常侍詎有因人梁伯鸞記得松陰對揮麈搦泉龍吻酌清寒

答蔣文靜山蠶墅見寄

相望經年闕報書江關復此感離居我貧爲客交親絕君老弊家齒髮疎蹤跡前身三事衲英雄晚計百金魚萍流匏繫俱難遣濁酒何時過敝廬

題馬佩兮所藏馬麟摹黃筌春波鸂鶒圖

江南別岸風蘭密宛頸文禽水中出回睇不異錦城春內家最賞臣麟筆沈浮一對常相見漢宮應有額房燕可憐未得辟寒

国立国会図書館　タイトル『樊榭山房集10卷續集10卷文集8卷』　請求記号 082.6-R17h　ガラス使用

金夜夜羈雌怨秋扇
楚中有刻近人詩者謬收鄙作其閒姓旁誤增力字戲

成併體寄吳尺鳧

展卷風前睡眼醒何人未辨六書形蕭生有系知非鄴溫尉如
存笑帶令旅食欲添雙鬢白鄉書只說兩峯青多年不得詩書
力早晚烟波買釣船

秋雨雜述四首

吳江澹秋水雲氣垂太湖我時趁風雨身作歸舟圖風橫雨亦
斜帆敲不可扶船舷帖波走獵獵吹青蘆撫枕那得睡快意翻
驚呼舟人小搖手笑客一何愚明朝中元近武林酒堪沽

憶昔游永康亂山趨小邑竹輿兩日行行行雨如織千松萬松
中聲與飛泉集紙傘但蓋頭肩胛已盡溼野廟聊暫休青草無
壁立荒涼此何神香火久不及豈能司陰晴土偶亦垂泣秋氣
衣裳單雨勢暮尤急宿處隔山腰穿雲更深入

欺客雨灑燈驕風馬騰阜長安望迢遥蒼縣苦流潦同行功名
人甘寢固自好而我悲秋徒百念集如擣候窗聽雞鳴結束出
門早陰雲暗車蓋深泥沒車道大野回清商凄紅染林棗積水
解照顏一夜頓成老

農飢望時雨雨足願無違士飢在遠行遠行不救飢今年淮南
秋有蓼先書歸覺來聽激雷枕簟涼霏霏舊事忽上心充斥何
由揮挑燈歌此曲愁絶聽者稀

八月四日晚雨極涼

急雨淮上來沈沈暗樓堞須臾風引去秋星照涼葉孤客坐悄
然愁思紛重疊誰與話流光熟衣先在篋

授衣續婚廣陵戲贈長句

陳郎三載蕪城住不復寒衾夢秋雨人生會合何可量壻鄉山色空濛處美如孺子豈長貧才是丁儀當與女却扇寧無故劒思寫韻依然玉臺侶吾鄉昔者吳安中（宋錢唐吳師禮廣陵王逢原之壻子傅朋俱工書）陳郎盛禮將無同只愁埽眉筆矜慎求書不肎面發紅扁舟共載須怱怱吳山晴翠開簾櫳生兒未學游絲帖一笑堂前慰乃翁

九日雨中集葭白齋

年年秋禊在天涯伏雨闌風亦復佳夢語蟬連同短榻鄉心鶴望繞閑堦醉依菊墢敧斜坐靜檢書籤次第排不是故人齊臭味登高無地可開懷

吳中有書賈來廣陵出古錢三百餘見示刀布正僞諸品皆備汪君祓江拓其文凡四以遺予一曰千秋万歲面有龍鳳形一曰長生保命面有北斗及男女對立狀一曰斬妖伏邪面有立神一蹲虎一符篆一一曰龜鶴齊壽面無文蓋古厭勝錢也暇日裝潢成冊爲詩題後并邀祓江同作

翠墨手拓圜輪文空齋寶氣歊浮雲我有蕭愚子和癖嗜好與世殊蕕薰雪繭畱跡聊飫眼造自何代誰云云千秋万歲僅著録景嚴好事資前聞（千秋万歲錢見洪遵泉志）其三吉語擅蒼雅自藉神力通殷勤下土蟣臣但稽首長生大帝保命君于缾解祟光景絶（宋周希稷詩誰家解祟叶于缾）縞衣青純年平分反觀陽幕得奇質（儲華谷云錢以有字處爲陰無字處爲陽）龍鳳騰霄虎輸乙斗匡首戴聲迴環揄袂交帬永爲匹世閒兒女例心忪雨冷重屏夢蕭瑟乞將後魏五男錢遠勝淮南萬畢術撒之未足慰寒人佩此端能已愁疾壯夫也復愛虛名叩齒清思坐

幽室裝成一日百回看探囊尚有雕蟲筆

汪爲山亦贈予厭勝錢拓本文曰金玉滿堂篆書面有雙龍繞之上有柄作片雲形大徑二寸續裝於冊更爲賦詩

金玉滿堂語見之老氏書所貴在能守盈縮相乘除胃脯或連騎舐痔乃得車夤緣走權要極意爲佃漁轉瞬領軍屋鎖澀集夔魖得失鄭人夢此足發軒渠錢環篆四字字偃披薤如善祝兼寓規陳義難齟齬片雲抱廓外山氣鬱不舒日冠月有珥陰罾紛騰挐水衡駭未睹詩客何由儲紙勞脫輕影一再結相於故人意不淺緬想剏物初不貪永爲寶無悔亦無譽

蕪城小春

十月江天未隕霜阿師橋畔善和坊早梅門巷如人白殘柳旗亭勝酒黃公案此時參閉目風光何地不迴腸莫言新雁無才思小草傷春句一行

十月十八日同余葭白陳授衣閔廉風游禪智寺

適聞古寺名荒遠默有會牽率聯臂游新勇劇動膾平疇棲餘糧疎籬擇寒菜年登緩鄉思樂事且人外坡陀掉尾岡氣壓全楚大因知岷峨靈小住踞其最枳關羅高松落落十數輩塵耳逃聽瑩爲我發空籟遠烟老濞城低帆名伯埭指點虛無中晴出山影碎隋宮宿佛軀清淨掩侈汰土木非昔時晝燈黃葉內亦列千便娟風竹見舞態井谷窺深泉匳鏡寒不晦了知起滅想無用勞感槩何來寶誌公跣足入殘繪吳裝僅形模石剝損風帶壁陷眉山書傳刻但茫昧新苗老葉句未受詩案劾（寺有石刻吳道子誌公像東坡和蘇伯固游蜀岡送李孝博使嶺表詩）跡疑歲月駛劫換名字在鬬螘俛人羣放眼

寄大塊胡爲雲萍身物役自拘閡暫託賢友生林坰得佳賚彼哉稗沙門慢幢乏應對此邦重賈雄餘習被香界一笑下頹陽叢雁破霜靄

冬日移寓葭白齋中二首

城邊烏尾排檣竿楚天盡處吳天寬南商北使津鼓競歲晚誰道川塗寒客牀高坐自偃蹇束書不觀目空睅簁簁尚阻西上魚體中何如强眠飯

閑門清寂如野亭四壁鉛槧棲餘馨諸餘盆盎殊碌碌古罍洗蝕銅花青銷寒絶唱誰能和斗柄闌干雁聲墮對牀無雨也可憐君能館我支頤臥葭白近作銷寒雜咏數十首

畫松歌送沈丈樗崖歸宣城明徵君眉生先生之孫

耕巖先生冠社籍儒衣欻受思陵辟飛章首論武陵楊閉口曹蜍動顏色昭亭仙去無消息今代名孫古遺直輪囷壯氣無所施老腕生松萬鈞力蒼龍鬱律蟠胷臆昨夜山南夢吞得天寒張鬣不作雨驅向剡藤但僵立仰聽傾崖清響入俯窺凍壑圓陰逼坐我石梁布水側豈識松身元是擘北風客舍逢君揖白髮滿頭面黧黑欲持勁質贈時人金錯刀囊慳反澀槎枒忽壓俗眼驚醜怪能怖嬌嬰泣愛君幅幅有題句何異前朝述祖德襆衾篋畫乘歸航與松偃臥江路長到日柴門宛溪上舊種手掇絲苓香君其行矣慎雪霜

雨中過錫山

寒塘淼淼風聒聒凍耳唯聞櫓牀撥九龍頭角半入雲只有東峯塔穎脫隔岸人家倚衰柳帶溼炊烟青一抹帆遲目短望漸遥頗羨安居對疎豁秦餘杭山次第迎爲乞紅萍照裘褐

歸來

歸來抖擻布衣塵竹几蒸牀意最宜坐愛陽光通一室臥聞冰雷落比隣淮南書內題春女揚子經中說夜人我有心情狎寒晝九逵不著自由身

正月八日城南紀游二首以下丙午

梵天寺

廢寺不鳴磬林烏散夕陽山曾識坡老塔尚記錢王初地藤纏瓦三門竹補牆人開重陳迹凭坐看江光

崇聖院

春早禪扉靜長廊得恣行小詩同勝事前輩復高情松密窗窗碧泉多步步清吾師謝無逸堪地過平生

壁間石刻米仲詔聞子將姚有僕李長蘅嚴無敖諸公詩勝事如要言煩多損精微無敖句也

十二日同聖幾汎西溪暮宿姚氏莊

溪風吹小艇竹色過橋昏幽子賞此意欲與山鳥言鳥飛向烟暝緣流到柴門丁男解迎客中婦羅酒尊莫笑濁酒酸古道賴以存燭至月已上散步長松根空山鵲微白春夜雲遂繁是知歲事初物候漸可論余生困棲泊稍得依山園溪源接天目一夜清心魂

新市道中

壁岸風多損畫眠荻芽短短不生烟水村無避春寒處來覓酒家門繫船

曉發烏戍大風過平望

落月瞰低篷睡思紛以積隔樹雞亂號已聲休文宅披衣起盥疇到眼盡前跡誰令數往還自詭非物役正賴吳壤佳關心太

国立国会図書館　タイトル『樊榭山房集10巻續集10巻文集8巻』　請求記号 082.6-R17h　ガラス使用

湖白水黯雲兼風聊闊不爲窄輭浪大於鵞艓子坐受拍銀魚漸上市檐酒香可坼春初人行少芳意佇遥客夢尋銅井梅簪花去腰笛

泊垂虹橋謁三高祠疊前韻寄陳楞山

吳淞洵可居烟水古所積王郎臞菴詩佳處肎買宅橋緪玉蝃蝀漁樵見行跡篙師頗解事萬景入驅役落手釣雪灘鳧陣際波白蒼茫遠帆歸天影與寬窄興豪驚吳兒闌干有時拍荒祠最庳隘苔甃碣已坼范石湖三高祠記碑僅存半截陷於牆下殊可惜也移置諒匪艱諗此後來客酌水酹三高雨臥夜船笛

太鴻放舟垂虹橋謁三高祠有詩見寄依韻奉荅

鄞縣陳撰楞山

細雨聞歸鴻相思夜來積忽傳連紙詩佳興如汎宅吳淞我熟游此段失蹤跡要須期新涼偕子更于役扁舟凌萬頃攬盡玉華白縱心觸遥遇盈目開偪窄深杯計較足相與共浮拍長吟激水面寸寸秋翦坼便可呼三高奚暇問主客此樂五百年黃樓風月笛

雙橋

不復緣故道遲遲望水關雙橋舟楫減十里浦雲閑陸子逃名早梁生避地艱漁郎無所恨日夕和歌還

二月一日丹陽舟中初晴

故國陰彌月江程晴一朝流年供浪跡極目咏離騷陂暖初青麥沙明上信潮熟知春事近更覺旅情遥

憶筍

三月春風老鄉園未得書平安問修竹甘脆憶家蔬雨緑盈山

市泥香送佛廬清饒有如此血味願教除
鮮中桃花

不擬花遮眼欲知春未闌曉窗憐曉色注水養餘寒悵望無言
甚殷勤命笑難皐亭紅萬樹讓與別人看

四月吳淞好二首

四月吳淞好天低樹壓橋青蘆界湖尾白鳥點山腰踏水女初
嫁撈魚童尚髫令人懷寄食客思轉蕭蕭

四月吳淞好商船發更稀城陰水楊柳港馥野薔薇村熟知嘗
酒涼多不減衣垂虹亭上望隊隊晚漁歸

五月二日生日有感

又是江南梅雨天此生逾壯思悠然矜張久厭宣明面草澤誰
知正禮年上句宋謝晦下句梁顧協俱三十五歲事情類疲牛踏陳跡身如社燕寄修椽兩年

住時畢竟推吾土樹外雲峯對榻眠

題陳惟允采菱圖

水村並青山叢灌無重數曲渚藏幽軒片雲過飛雨彼美學操
舟搖溶出前浦相期采芳伴弱腕搴翠縷長歌滌水調知音心
獨苦垂綸者誰子習靜看沈羽高士諒貞心明妝若無睹日落
渡頭波風吹湖上樹

次韻 仁和趙信意林

采菱復采菱菱香不知數綠葉出波平刺船響於雨佳人重
芳鮮三五浴南浦清歌唱滿湖餘音嫋如縷蕩槳山之陰竟
日忘炎苦照影惜朱顏驚飛雙翠羽此中把釣翁時聞更親
睹愛住水鄉寬晚峯窺倒樹

坐聖幾秋聲館作

吳水抽帆乍到來梧桐高館共遲回屋頭大葉自吟雨衣上綠陰如染苔五柳先生雖寂寞雙楠居士不塵埃明朝知有書船至珍重荆扉手爲開

午日湖上同少穆耕民觀競渡

鄉園五日何所爲相與牽挽趨湖滨湖波帖妥平似席波上忽有羣龍嬉龍頭昂昂尾幢幢伐鼓擬金聞近遠青山幾點彩幟飛萬人拍手回橈健吳兒踏浪兩足霜鏡心越女開紅妝大船小船更旁午此豈有意哀沈湘誰家放鴨爭歡謔不用金丸羽毛落分曹齊赴鸛鵝軍凌波競捉鰡鱒躍須臾細雨東南來水仙鳴佩琉璃堆天公不令興易盡菰蒲斜日明深杯人生即事有今古回首平烟空極浦金明池上奪標圖當年盛事亦已無獨醒不醉胡爲乎

聖幾餉龍井新茗一器

松風出竹爐夢成水火戰新芽適開封昏睡不待遣爲子手瀹肯三嗅復三嚥中有參寥禪風味得正見

吳丈志上七十生日即次其病起韻爲壽

巨手詞場老斲輪天留黃髮在衡門情深汾更有孫應築閑坊題大隱漫論朝士記貞元謂宋牧仲太宰長年不用枚乘發宴坐三田默自溫

五月十八夜倫見涉水入室家具頓空戲成集杜

喧卑方避俗有跡負前賢幸喜囊中淨翻令室倒懸莫須驚白鷺遥憶舊青氈反樸時難遇何如穩書眠

秋半苦雨

秋宇何時爽江雲不肯輕蛤潮傷楚稻魚淦賤吳羹客夢偏多

緒農愁非一聲曾無補天漏滿眼急流橫

烘蝨和葭白

微蟲爾何知善齧稱其職回臭性所甘跖香獨不即求伯夷種粟向仁祖索食試詰玉溪生此理定無惑棄瘠而涵腴是爲蝨之賊故人聳山肩寒几燈影側語我怒蝨輩往往見於色但叢敗絮繒那緣好要襋饕如供帳行暴或夢枕逼口中妨吟情爪底費書力汞驅羞空囊草辟謝多識安能學獼猴擇之終日昃早起筮得離當付女丁殛燎原固足快殲類似猶惻龍性稱難馴鶴儀頗孤特蝨於二者閒殊形尚潛匿用以成君高有怨始見德爲君回束縕一點星影艴上爛田中螟下照水中蜮

原作　江都　余元甲　葭白

百蟄潛冬房爾獨襲寒育絪縕忽迸逸肘腋失蒸郁幺麼難搪撐猥瑣任挫朒隱蓄嗟血心細挾中人鏃商子二十九有言頗笑僇五蠹作强援三官婪弱肉汎濫狂不制日已削其樸而尚恣林據不恥賤碌碌貧者即噉嚼富者便踖踧就顏轉跖避絶香翻臭逐遂令志士懷莫不奮翦撲我貧在笥空身惰少湔浴致爾固有因何至日相蹙聚白塞褌縫變黑升帽屋亦思出手捕爾衆我乃獨惟藉司烜威一炬赤其族顱焦細黠殞臍然老姦縮驟枯是烈禍宿饕詎淨福衆穢蕩爲燼瞥眼頓清肅始知策火攻絶勝具湯沐姑息即滋蔓焚如豈虐酷斥惟士蔚賦破學柯古録更作烘蝨詠爲彼職齧告

十二月六日大雪初霽同耕民著屐登吳山歸檢鄉先輩凌柘軒集有同瞿存齋吳山對雪詩因次其韻

天翁戲作冷飛白一夜錢唐風浪拍曉來亟上吳山巔橫倚玉

国立国会図書館　タイトル『樊榭山房集10巻續集10巻文集8巻』　請求記号 082.6-R17h　ガラス使用

闌三百尺好奇走喚南隣翁失却江上諸青峯片雲不到塵不到素華倒射扶桑紅此時酒盡興未盡孤嶼重湖迷遠近垂竿想像茜衣人欲覓良工戴文進曲磴背接烏龍潭翳松埋石窺茅菴樓臺一色圍縞帶耳靜已隔交衢談巖冰重結陽光暮楓嶺嵯峩凜難度玲瓏屐齒折高寒驚起飢禽屢回顧歲華炊黍來堂堂須琢好句題幽篁古今清賞遞相屬十指肎學懸槌僵山中老仙觀衆妙遺蛻如蟬恥常調洞門不夜鶴無眠看雪人歸定騰笑

祓江在越州以竹火籠二枚見寄

織筠瑩節光於玉圍就家江水盈幅此君面目含清風解與人閒作暘谷中函紅泥爐子小如缾可挈藤蹙束烏篷一宿固陵關伴書遣送長須僕上言稽山大好雪霤挂玉龍風折木裁詩坐念窮東野致此令成手翻覆一笑感君故意長如玉有雙衣有複杴火微溫生裏底澼絖知無功可録薑芽不斂蹲鴟舒惡札縱橫顏有恧奉之高堂遺細君堪助中廚調茗粥寒宵不怯金十奴更爲游子宜春服

詩戊

錢唐　厲鶚　太鴻

正月晦日同姚玉裁念慈游道場山 以下丁未

苕山多有名彩翠盡延眺道場獨爭長孤塔屹自表出城盪扁舟櫂聲破烟曉路折循麓發湖色浮木杪是時春不喧羣岫寒悄悄蒼響入空堂接武出叢篠山僧導客至清炯窺碧治焚香誦坡詩作禮共圍繞二君天機深取捷心鏡皎巖際送飛雲樓陰望歸鳥塵緣一以忘淨義庶能了

歸雲菴拜孫太初墓

山風穿竹徑仍署挂瓢堂生不販雲墾夢猶依佛香雨昏苔石字僧護鶴田糧悵望空歸去明朝問釣航 菴有挂瓢堂額鄭少谷書太初舊物也

国立国会図書館　タイトル『樊榭山房集10巻續集10巻文集8巻』　請求記号 082.6-R17h　ガラス使用

西湖春雨四首

寞寞苦霧溼堤沙店舍無人酒幟斜已是祠山生日過小梅猶滯雨中花杭俗以二月八日爲祠山張眞君生日必有風雨

價低易上郭門船衝破西林一抹烟游展不來三竺寺乞晴勞動白衣仙

無賴東風轉柳條雨從月額到花朝少年記得嬉春事斜日衣香第四橋

遙峯隱見黛眉攢怪底春來無此寒朋比熏爐風味淺有人樓上泥闌干

二月二十九日同耕民閑步東郊晚眺沙河二首

雨多常禁足及此出郊看風力暄猶勁天容霽始寬波神青欒廟田祖白茅壇誰學懷甎俗班春話好官

村舍留人眼魚粱枕水低林長共澄暎雲細得端倪山影鳴榔遠蘆根下榕齊閑心分物色坐待日平西

三月一日同杭大宗符聖幾汪西顥游皇園園在城東

爲嚴顥亭少司農所築得詩二首

侍郎遺別業幽絕擅城隅風雅今何有荒涼感不無莎亭通客徼花徑割鄰租共閑人到尋詩向日晡

似得春愁遣因延野色來垂楊墻慢水叢棘出殘梅學圃容身隱題名恐俗猶休將雍門淚霑灑舊高臺

是日春社晚歸坐雨寄諸君

霏霏社公雨一片叫蒼鳩勸影燈前酒搖情江上舟句無劉夜坐興比薛春游爛漫期仍踐更闌簷滴休

清明後一日同大宗敬身西顥聖幾游城東顧氏莊

節去有餘興行吟不自料汀花烟色舊墓草酒痕消蠶理今時始茶香見客邀回頭迷萬綠何處認溪橋

暮春馬佩兮來游湖上用去年泊垂虹橋謁三高祠韻

多君濟勝情重疊如襞積昨來勇渡江穩汎春水宅（楊廉夫舟名見東維子集）誰爲釋幽憂達生寄浪跡笑謝夸舭子汲汲事行役相逢古城西花下眉最白平湖葑初卷放眼開塞窄魚檻叩堂堂鳧浪飛拍拍此閒著君語彌使氛壒坼裵回僧樓上爲遲白蘋客（時祓江在吳興未至）相與尋清音聒耳屏箏笛

和佩兮游冷泉亭

春物已芳柔西山果始游泉喧石頭雨亭壓樹身秋魚板諸天午香燈古洞幽吟成誰與賞猿鶴此淹留

原作　祁門馬曰璐佩兮

鐘韻一星星幽尋獨此亭山從入寺好泉欲過時聽冷氣怯春服清暉隱翠屏我來巖下坐刻石記曾經

獨游滄浪亭五首

桃萼飄紅上菜薹蕩湖艇子轉城隈春陰不憚盤閶遠爲謁湖州長史來

略彴難通步屧緣三騶意氣擁林泉人生是事俱關分他日重游亦偶然（是日有達官寓此不得入隔水遙望而已）

彷彿南園築北碕鴨毛小漲碧參差行人羞照風塵鬢手弄垂楊立少時

卅波宦轍等羈銜水竹因依最不凡祠屋如聞神爽在未應蕉萃舊襴衫

回首疎籬帶綠莎歸來猶唱濯纓歌城南一路供怡悵老木平

国立国会図書館　タイトル『樊榭山房集10巻續集10巻文集8巻』　請求記号 082.6-R17h　ガラス使用

田古意多

同蔽江佩兮游支硎山
歎息買山無此君松聲猶遣世閒聞筍輿穿過石門坼笻杖撥
開泉架分正始風流餘馬跡琅邪人物散烏羣吳娃嬌小何知
許賸把春妝點白雲

寒山尋趙凡夫隱處有法螺菴千尺雪諸勝

寒山寒氣貯春餘入谷風烟更翳如崖接扶闌疑蜀棧樹懸飛
雨想匡廬緇流尚記人偕隱青竹今無客著書勝絕未能千口
住楓橋漁火暗村墟

夏至日雨中得金壽門澤州書

昨夜雷驅雨柴門碧漲平送梅簾額潤改水井眉清懷友無高
翮函書自遠程憐君太行險難滅獨詩情夏至溪井改水見後漢書

雨中江上六言四首

樹外雨隨風至塘邊水入田流帆低廟子沙口人語龍山渡頭
橋盡化雙飛蝶桑芽剪再熟蠶隔岸雲屯黑白近城岫洗青藍
村娃向井提瓮田父衝烟曳柴老我三家竹墅宜人一綑樵鞍
梅候不便北客波官多賽南朝江平觀漲小艇雨歌迎神洞簫

寄題姚玉裁蓮花莊圖

苕溪之水不可唾蘋洲之風正堪臥月河西面蓮花莊憶我春
寒搖艇過炎蒸那得對絕境世事參差每成左故人住此寫成
圖爲詩卷尾邀朋和解維碧浪恐寒盟滌筆冰甌方夏課流聞
昔是松雪居畫髓琴心已傳播山澤何妨子固譏風雅猶忻道
昇佐翰林承旨七司戶插腳紅塵應謫墮池亭蕪廢暮烟空沙
鶺鴒鶺爲偵邏悠悠今古等傳舍宋宅謝墩寧受涴清才異代

国立国会図書館　タイトル『樊榭山房集10卷續集10卷文集8卷』　請求記号 082.6-R17h　ガラス使用

遥相望舉杯酹與林塘賀遥山隔城天鏡倒白雨環橋水莅破染書濃緑浮四面收釣涼螢飛一箇秋風鼓櫂擬再來鯖鮓斫成蓮葉裹

六月十日同丁敬身石貞石游龍興寺觀唐開成二年陀羅尼石幢爲處士胡季良書寺爲梁發心院唐改龍興宋改祥符在杭州城西舊基廣袤九里後漸沒入民舍石幢在夾牆空壍中明季忽放異光居人捨宅重建去今祥符寺里許矣

涼颸洗河橋斜景筍鞵踏青豆垂牆匡古寺門半闔千年十寶地王鞏隨手雜録錢王有外國頗眩伽寶方尺餘狀如水晶置龍興寺佛髻中皇朝改爲太平祥符寺自唐至皇朝凡有十寶此其一也湫隘屋廬雜九曲何處尋東坡有祥符九曲觀燈詩廢塹產鳴蛤石幢妙章草下有舍利納立神捧蓮趺光氣夜歕欱遂令婦子棲儼化栴檀塔吾儕好奇癖往往臭味合丁君尤勇鋭辯證紛馺遝乍睹增雙明久讀繞三帀濡紙脫其文可供硬黃搨問年値唐季逾歷幾膢臘城中易黑灰此獨未摧拉瑩無蒼蘚生古色對磨衲許醉聲聞酒乘月再提榼

聖幾送漳蘭二枝二首

垣侵薜荔徑蓬蒿零落幽叢夢想勞忽見微波小翹楚勝歌二十五離騷孔行素至正直記明雪窗畫蘭法有大翹楚小翹楚諸形

全枝明玉最清妍香氣常隨過嶺船只合詩人熏几席翠壺回施小乘禪

月夜渡江

露荻風林隱戍樓宵分月上動行舟凌雲髣髴三山意濯足空明萬里流北府兵廚誰與載南朝詞客肎同游人閒奇絶成孤賞喚起魚龍一笛秋北府兵廚宋時鎮江酒名

葭白病瘧初起招飲月下作

金柔火老爭混茫中人腠理搜膏肪水帝之子何披猖芙蓉旂
弄明月光乘時復出煩厭禳竊據四體爲强梁將軍亦病顫帝
旁呼桓石虔勇可當橫楣齧缺懸蟹匡閣下力士逃且僵隔日
杜陵靦鮮妝曷不拾句誦子璋乖厓夜談撼隣牆潞公花押筆
勢剛夢回便娟授蔗漿博士冢土低枕囊子有道氣通中黃小
苦不肎偃在牀室無傾視骨節强血味久絕藿食常如蟻決孔
堅隄防辟邪亦有魏迄唐汝不去者後爲糧纖雲四卷月照廊
酒氣拂拂十指香我飲不盡醒而狂仰吸沆瀣斗低昂爲子七
發歌此章矯如鷺濤翩下翔

揚州客舍夜雨

十日秋來九風雨田家客子同煎煩莎雞溼語此時壁水鶴夜
啼何處村石曼卿已卜親窆許元度將爲弟婚依依顧影在千
里想得家人燈下論

趙飲谷買得樂安長公主小玉印出以相示予定其爲
明光宗女熹宗時所稱皇八妹者因賦長歌

揚州塵土日紛紛玉氣市中爲白雲前朝貴主風流遠認得藍
田小篆文瑤華栽向瑤階底母姓便娟本穠李淚灑龍髯一月
餘移宮倉卒驚羅綺忠臣豈肎爲身圖帝姬入井知羣誣亟封
康妃託遺訓誰令國柄歸閹奴雲鬟扒角年猶小（劉若愚酌中志皇女十餘齡留髮打扒角至選婚始擇吉上頭）親見乾清尊趙嬈須臾委鬼共銷亡信王握璽瞻天表
初下銀河織女機盈盈十五已勝衣粉侯纔習膠宮禮便許吹
簫出禁闈賢聲戚畹流傳寡江斅無勞讓婚者賜花更得日兄
憐投瓊特敕行杯斝愛學江南淺淡妝脂田水碓厭豪强刻成
小印柔荑撫鈐記居然寶繪堂鐘漏相催歲華擲一枝紅墜悲

蔣心餘留香傑○廊詩清家蓮瓣楊家韈拈為西施步後塵回一取裁而此更韵

秦客朱繰冷落橋紐昏不共金箱殉梅額萬年誄德未足哀賊騎蹴踏都城摧壯哉都尉又死國碧血滴到珠襦灰青匳玩物今猶在無用摩挲博人愛爲君試續學古編惆悵蟲鏤非千年

公主以愍帝元年下嫁駙馬鞏永固十六年薨甲申鞏死難

題周兼南唐小周后寫眞四首

未合雙鬟最小身秦淮明月白門春漢宮莫話昭陽事更有人閒返臥人

已識君王尚待年新詞側艷外邊傳銷魂貌出提鞵樣壓倒南朝步步蓮

羣花偃亞小亭孤卯酒朝酣倦欲扶可記畫堂南畔見背人無語問流珠

命婦隨朝掩淚光虛聞龍袞紀興亡畫師自有春風筆不寫傷心入汴梁

龍袞江南野史今所傳不全載小周后事見王銍默記

吳山咏古詩二首

麻曷葛刺佛 并序

麻曷葛刺佛在吳山寶成寺石壁上覆之以屋元至治二年驃騎衛上將軍左衛親軍都指揮使伯家奴所鑿案元史泰定帝元年塑馬合吃刺佛像於延春閣之徽清亭下輟耕録亦稱馬吃刺佛蓋梵音無定字故也元時最敬西僧此其像設獰惡可怖志乘不載觀者多昧其所自故詩以著之

寺古釋迦院青滑石如飴何年施斧鑿幻作梵相奇五采與塗飾黯慘猶淋漓一軀儼箕踞努目雪兩眉赤腳踏魔女二婢相夾持玉顱捧在手豈是飲月支有來左右侍騎白象青獅獅背匪錦幪薦坐用人皮髑髏亂繫頸珠貫何纍纍其餘不盡者復

国立国会図書館 タイトル『樊榭山房集10巻續集10巻文集8巻』 請求記号 082.6-R17h ガラス使用

純用元稹典故即此見先生之博
二詩為集中第一年人能徒矣

置戟與鈹旁紀至治歲喜捨莊嚴資求福不唐捐宰官多佞辭
我聞劉元塑妙比元伽兒摶換入紫闥祕密無人知此像琢山
骨要使千年垂徧翻諸佛名難解姚秦師游人跡罕到破殿蟲
網絲來觀盡毛戴香火誰其尸陰苔久凝立想見初成時高昌
畏吾族奔走傾城姿施以觀音鈔百定鴉青披題以樸樕筆譯
寫蟠虯螭照以駝酥燈深盌明流離供以刲羊心潔於大祀犧
紅兜交膜拜白傘紛葳蕤琅琅組鈴語逢逢扇鼓馳到今數百
禩眩惑生凄其但受孔子戒元世祖命廉希憲受戒於國師廉對曰臣已受孔子戒漫書膽巴碑趙子昂延祐二年奉命書膽巴帝師碑膽巴華言祕密訪古為此作聊釋怪諜疑

鐵四太尉 并序

鐵四太尉在吳山東嶽廟廡下宋名中興觀像凡四軀擎拳瞋目醜怪駭人相傳江中浮來郡人有忿爭凶隙者則迎而詛之

案凌彥翀柘軒集有吳山東嶽廟化鐵四太尉疏云吳山東嶽廟鐵四太尉一曰靈應侯二曰福祐侯三曰忠正侯四曰順祐侯以禦災危以鐵肖像非一日矣因軍器造作有欲假為用者一夕託夢於王子澄曰吾欲助國將作吾新像以離於此已而果為國用子澄識其語不忘果蒙神祐動止協吉欲求衆力圓成庶見神功昭著彥翀為至正末人像當重鑄於此時不知何年復增鑄一軀譌為五方之神俗名鐵哥而敝俗不可息矣

岱宗長五嶽秩祀百代舉仙釋爭傅會幽眇竟難距臨安宋行都寓祭亦名旂四尉知何神封號侯爵序冶官巧範鐵面目黑如秬譌傳汎濤江風掀出沙渚奇事神降莘里俗文詛楚慎匪金人銘誕將木甲侶泰山上有木甲漢武帝時神也見應劭漢官儀唯有避俗翁皎皎載玉楮當年著靈功志在捍疆圉不為錢可耕不為釜可煮願鑄為五

国立国会図書館　タイトル『樊榭山房集10巻續集10巻文集8巻』　請求記号 082.6-R17h　ガラス使用

兵廓如埽烽炬報貺重肖形爭傳夢中語斯事略足徵諾皐儻見許衛寒過琳宮虛廊竄松鼠

春雨有懷徐丈紫山湖上（以下戊申）

老大逢春最殢春又經多雨洗芳塵官梅開後野梅落湖水滿時河水新無事長如秏磨日幾年不作踏燈人相思只有師川在安得衝泥過比隣

同敬身東扶過雲居寺傷貞石下世

春色悲人事松門澹夕暉昔游同禮塔今望各霑衣一病驚才盡三生向佛歸傷心堦草合行跡尚依稀

春日湖上

閉戶皆無事貪游似不閑閨人看禁樹詞客入空山湖淥淺深際花催寒暖閒春衣如可典拌與飲循環

二月十六日吳尺鳧招同表舒雯沈欒城符幼魯趙谷林意林杭大宗丁敬身包家山看桃花

天公愛花眞不錯輕陰爲花張帟幕城南火急三日游矗矗青山花繞郭符融喜接如雲談辛苦京塵乍抽腳（謂幼魯）折簡邀賓吳季子能使故人共斟酌錫簫帬幄柏下集（游人競就顧氏墳）放眼終嫌少恢廓提壺取道梵天寺石塔雙標聳蓮萼岡盤徑複趾造頂一上江天忽呈躍共藉草茵勝氍毹古號桃關無鎖鑰（包家山宋時名桃花關榜曰蒸霞）堪矜佳處人不知我取衆遺爭大噱綠楊圍屋菜繡畦千樹萬樹紅約略峭風橫起野色暗恐蕩繁英被圻堮陽侯娛客更有意酒酣卷地春潮作分明石家錦障外搖動輭流離一箔烟中越岫儼彼姝晚倚嬌寒更梳掠我生窮悴何足嗟造物供人殊不薄景倩空爲步屧至林宗漫有同舟約豈如我輩詩膽

頑解使長雲雨還閣黃鸝三請花不語散作春愁紛漠漠

清明日出東郊至江上

江上人家綠滿林殘花無處避蹄涔清明時節孤帆雨想見天涯倦客心

送春日同沈欒城趙功千游南屏四首

過雨山烟薄似紗戲湖小艇遠聞蛙綠陰誰見春歸路借問僧家與釣家

竹籬苔磴摘青梅倒影風潭石面開不見故人汪十六青渠倚闌無與試茶杯

郤家高家窴香貍阜莢花中石獸危一種滄桑山鬼泣奉香猶記永陵時明昌化伯郤林墓在山下

短長橋外去怱怱痠盡鶯花莫惱公明日重來看楊柳烟條萬

苔西岡明府見懷

罷舉我偏嬾去官君亦貧娛書清靜客多病愛閑人花落郊園晚詩題京洛塵相思勞遠道已歷幾冬春

雲中　鮑　鈐　西岡

懷樊榭孝廉

湖山春色早幽事閉門多且免書驢券何妨置雀羅青雲容俯仰白日任蹉跎官閣聯吟處於今跡未磨

題大宗松吹書堂圖

閱世翛然滌煩磯著書種松皆十圍居士散髮兼散衣疎釵滿地開林扉暴翠蒙烟漏朝暉須臾動影颯欲飛風馭適從何處歸披薄纖末無停機餅筐幽咽泉語微聽匪緣耳悟者希此中默喻理不違但將畫本付韋偃勿用談柄持張譏

国立国会図書館　タイトル『樊榭山房集10巻續集10巻文集8巻』　請求記号 082.6-R17h　ガラス使用

四月十五日同施自勗吳尺鳧游西山入龍泓洞

淺夏宜尋山幽深最靈鷲言瞻理公塔濃綠暗晴晝行滕己十里地奧峯轉秀石牀不暇坐窈窕入雲竇乳泉排蜂房其下若懸霤絕疑秋雨時濺撲到襟裏圓穴居上頭晃晃天影漏照見壁間書亡國有餘詬洞刻咸淳丁卯賈似道同客俞昕等題名蒼然畱後鑒反似神所守嬰姍出別洞冷襲裌衣透恨不裝輕緜佛國殊氣候

由永福寺左上白衲菴

觿觿羣峯圍嵐氣此長鎖花宮隱叢篁龍濶在其左山禽時驚飛高下新籜墮白足導我前細路殊砐硪蕭森不見天連岡接松果何年置圓菴棟宇平帖妥入門忽破禪猩紈照櫺朵山中欲知時結夏乃大可吾儕稱愛閑永日銷宴坐香餘青蚓裊將斷猶婀娜寄語風埃人微言堪已癉

石筍峯

西山下夕陽陰翳凄我神拾級愈斗絕苔滑除荒榛澗泉幽脩語回頭又無人樀樀叩竹戶童子知迎賓僧房如旋螺一上一境陳登樓望東嶺彩翠相鮮新林梢斷崖口杯水浮湖潺請客參石筍樵路隨麏麕十丈未折殼包孕太古春昔聞祖龍學結菴此嶙峋名僧貺幽趣遺礎今埋湮太息後來者何幸爲州民

冷泉亭月夜

望月迎峯菴已吐鷲嶺背林間炯積雪搖影紛瑣碎出門路漸低步步入幽靄過橋松露滴茅屋一犬吠層巒凹復凸月尚隱其內招要坐空亭萬木鬱垂蓋泉光動深池翻疑夜當晦聞聲彌覺靜澗韻雜陰籟微於交枝隙忽見鮮雲挂此時各無語翹首翠屏對颯然古精靈髣髴妙景會烟中客兒句風外寶公唄

国立国会図書館　タイトル『樊榭山房集10巻續集10巻文集8巻』　請求記号 082.6-R17h　ガラス使用

欲留凉生寒將去如有待今宵單牀夢猶繞琉璃界

迎峯巷曉起冒霧出山

敲枕鳥喚客曉望意必佳開窗墮茫茫悵與始願乖遂舜已公屋勇縛雙青鞦前村十重障不見沽酒牌近寺溪紅隱孤塔空翠埋霏林漸成雨覆礪疑無厓霑衣不足惜前進如推排須臾清風至湖水鏡面揩吏猶縱一欛安坐相談諧人生本何異俯仰殊所懷

雨中集秋聲館觀唐于府君墓志銘軀

梅雨漸漸守環堵書客無悰遠相聚比隣唐甎未成土呼童盥手爲迎取縱廣盈尺製樸古厚徑三寸作守貞元朝士誰比數場有小鋪司瀉鹵奉公夕惕亦矜許井桑缺一嗟薄祜四十字并韻所諮四十作冊完立切本唐韻終于家堂皐某甫葬之大墓厥子五小猶鬆角語悽苦總作鬆亦唐韻文簡而該較繁愈剩如弦蟾翳復吐新亭山陽幾風雨近人掘自青青枝塢湖影冥濛失封樹千年見日闢幽戶阿紫元駒鬱餘怒織烏西飛誰作主發正中郎當貸汝義裁泰亭名可補吾杭無新亭山青枝塢正在秦亭山之南則泰亭古名新亭也圖經續者勢黝黜墨響手拓好藏弆遠勝金臺尋石鼓

移居

生涯仍往日俗累復今年半宅從人典方萬里桐江續集有典半宅詩余適同之全家冒雨遷栽花無隙地汲井有新泉差喜東城近蕭疏野趣便

六月一日午睡夢程友聲醒時見壁上懸垂虹樣權圖乃友聲爲余作者

守窮故鄉居畏暑蓬戶閉風幔小眠齋借作涼雲翳故人千里駕良覿已隔歲落落知無營不問別來計茶果俄欲陳驚起厭

蟬嘒睨壁得新畫一角題字細帆色入渺茫峯遠秀于髻寫我
汎春寒長橋望雲霽烟墨關性靈絕境得精詣始悟夢爲因匪
直思發嚏

苦熱夜坐

晴電忽穿樹好風微動萍移牀池上坐相識有流螢 太淺去韵

雨後

返照殘雲斂柴門似水清蘆梢分渚響瓜蔓過牆生在昔三騶
飲傳聞五鼎烹野夫欣雨足米價及時平

初秋同聖幾坐皐園二首

秋水今何似平添碧半篙澄陰交翳樹風色曲通壕蓮颭無多
葉鷗翻有落毛爲驅殘暑去扇影已辭勞
三徑頻過後烟蕪更勝初難消熱客愛合借野人居黑蝶秋棠
睡青蟲敗葉書不知何所得歸意屢躊躇

秋霽同蔣丈靜山東皐散步

雨收惏露水平池疎豁何妨步屧遲淡日青門菘葉圃涼風白
屋槿花籬閑尋壞衲安禪處記捕鳴蛬下學時秋思蹉跎吾已
慣先生莫怪鬢邊絲 費袞梁溪漫志吳中以八月露下而雨爲惏露雨

秋夜有懷葭白祓江秋玉佩兮

淮南三載住追憶忽今宵舊句開還掩秋燈短更挑烟明念佛
巷葉下擣衣橋多少閑蹤跡相思逐暗潮

八月十八日同丁敬身游龍華寺尋石壁上宋人題名
登慈雲嶺觀永壽院宋仁宗佛牙讚吳越摩崖篆字

城南丁隱君嗜古有神契山心本清虛詩骨不柔脆約我緣江
行驕陽竹傘蔽邐迤峯覆釜參錯樹排薺斜徑通烟蘿仰見巖

国立国会図書館　タイトル『樊榭山房集10巻續集10巻文集8巻』　請求記号 082.6-R17h　ガラス使用

地通衡華自
陵古陂世淤
亦三先都

壑麗雙林昔傳公全身此中瘞漁竿亦通禪蕭散久順世入門
松影轉殿址秋草驀釋子茅蓋頭供客馥叢桂舉似藕絲燃莫
辨蕭氏製禁絲鐵圖山叢談錢唐龍華寺有傳大士真身塔及敲門椎誦金剛經拍板藕絲燈王物藕絲乃梁武帝時物也所織絞實華嚴會說法相有天人鬼神龍象宮殿之屬政和後索入九禁唯聞碁壁下古字徧深鎖驚喜極逾量綫路怵子細披荆復拜竹習勇我能繼下窺臨伏檻上覿攀坪坂向無劍苔人埋沒八分隸弓鬻祠高禖牡玉祀上帝卦塍遺圜壇仁祠想禮蕝其佗紀游者北南宋更遞完好十得五姓名屈指計汗簡不可磨沈碑反爲贅猶令後來輩抉剔認書夢紀游題名有司馬池斟齋寤題名有京鏜袁說友李壁陳自強趙汝談潛說友徐理等南郊錢象祖謝深甫何澹張巖等缺落尚多體勢坐少休抚汗翠霑衽嶺路近見拾餘氣鼓尤銳江色懸虛窶泉花滴螺髻仁皇頒金骨排儒說滋弊大書摩雲根作僞始如猿承壽院石上刻宋仁宗佛牙讚七律一首考宋僧法雲翻譯名義釋舍利下亦引此讚其詞鄙陋蓋假託爲之偉哉武肅勳伐山行旅惠不獨築塘本爻合既未濟森然

垂玉箸尚紀卯中歲英雄守臣賊圖霸朝廷自衛首題礪山來如
裂貽誅背慈雲嶺崖上篆刻云梁單閼之歲興建龍山至湏灘之年開慈雲嶺便建西關城宇臺殿水閣今勒貞珉用紀年月甲申歲六月十五日吳越國王記共四十九字田氏西湖志止載首十八字考單閼爲梁朱溫開平元年灘爲乾化二年甲申則後唐莊宗同光二年蓋吳越武肅王所題所得俱不訾何啻三品幣重來攜匹紙瓊椎拓次第當作天龍游窮撥發幽滯九日以爲期勿悵巖扉閉

舟泊西林橋同吳尺鳧作

裏湖涼思不勝飄路轉青林接野橋游女能來秋照影篙師解事小停橈風過殘葦疎還響雲襯晴峯淡欲消卻爲流連忘日暮醉中翻覺水天遥

九月一日同丁敬身張希亮金以寧符聖幾游天龍寺

石壁上有太平興國六年心經門外八卦田即宋郊壇故跡次登天真寺靈化洞側刻字云梁龍德元年歲次

此子家舌一首題目相同而以七律渾括之更難五六自氣勢

辛巳十一月壬午朔一日天下都元帥吳越國王鏐建置錢王拜郊臺也此寺登眺最爲江山勝處

山勢龍飛護佛場後游佳處未渠央寫經某甲存荒壁迎客單丁到上方滿眼雲濤看起滅接天草樹管興亡蕭然欲下催詩雨相送沿村稻半黃

秋寒

前日驕陽尚滿林天機陡轉冷光侵蕭森已識閑中味凄緊初關別後心時送欒城幼魯北行四壁圖書溫破帽千家簾幕促疎砧多情那得如韓偓灑背微霜擁鼻吟

上冢

十月鄉山上冢天晴光盡趁過湖船鵑啼鶴返空千載[illegible]草寒松又一年胡麥攜尊成黯澹龐公挈伴故流連愁來寶石峯頭望城裏人家自夕烟

十一月十二夜月同黃松石張情田散花灘閑步用句曲外史馬塍新居韻

林影灘光靜自如向寒人意轉清疎眞疑落木臨皐路更憶浮暉雪上居烟外有山渾入夢月中著句未曾書歸來短髮飄蕭甚敲火石橋聞夜漁淮南子云月之光可以遠望而不可以細書

同尺鳧敬身過湖登慈雲嶺觀廢石龍淨勝院崖上北宋僧沖羽書唐右補闕梁肅心印銘下方家峪尋劉娘子寺已廢惟鳳凰泉猶存飯於觀音洞僧舍而歸得詩三首

招手湖南畔平蕪淨可親霧窺山半面水照鶴雙身野艇容茶具長橋響釣輪慈雲三度謁也勝埽門人

国立国会図書館 タイトル『樊榭山房集10巻續集10巻文集8巻』 請求記号 082.6-R17h ガラス使用

畏險須扶掖上頭雲倒飛寒林正搖落幽趣得因依龍蛻苺崖積孤蹤莽徑微劖銘辨溫嫗彈指昔游非禪棲誰再搆妃子有前蹤竹影思遺帔泉根沒廢鐘飯餘香印斷樵罷漆燈逢贈得啼烏在年年怨此峯

趙谷林以汎湖看梅詩見示意林復以詩送梅枝次韻奉荅共四首

今年司冬大妍暖梅樹已發臘前枝一梢正透竹陰山只欠王家雪下時

甕頭香熟莫逡巡處處蜂須色鬬新自笑先生東郭宅冷雲滿硯未知春

共載詩篷泝遠汀小紅鈿破雨冥冥催人無奈易頭白伴鶴有情還眼青

君家山閣水亭邊衝曉數花明遠天宵伴新詩遣春至一時沓韻兩無前

題松風流水圖

落落松陰寥寥天宇希微之聲風與水伍惟石嶕嶢伊人歸處易妙無言琴高不鼓

国立国会図書館　タイトル『樊榭山房集10巻續集10巻文集8巻』　請求記号 082.6-R17h　ガラス使用

CL.
NO. 37916

樊榭山房集卷五

国立国会図書館　タイトル『樊榭山房集10巻續集10巻文集8巻』　請求記号 082.6-R17h
ガラス使用

国立国会図書館　　タイトル『樊榭山房集10巻續集10巻文集8巻』　請求記号 082.6-R17h

ガラス使用