

陵墓要覽

288.46  
Ku816r



00K11822

0

複写





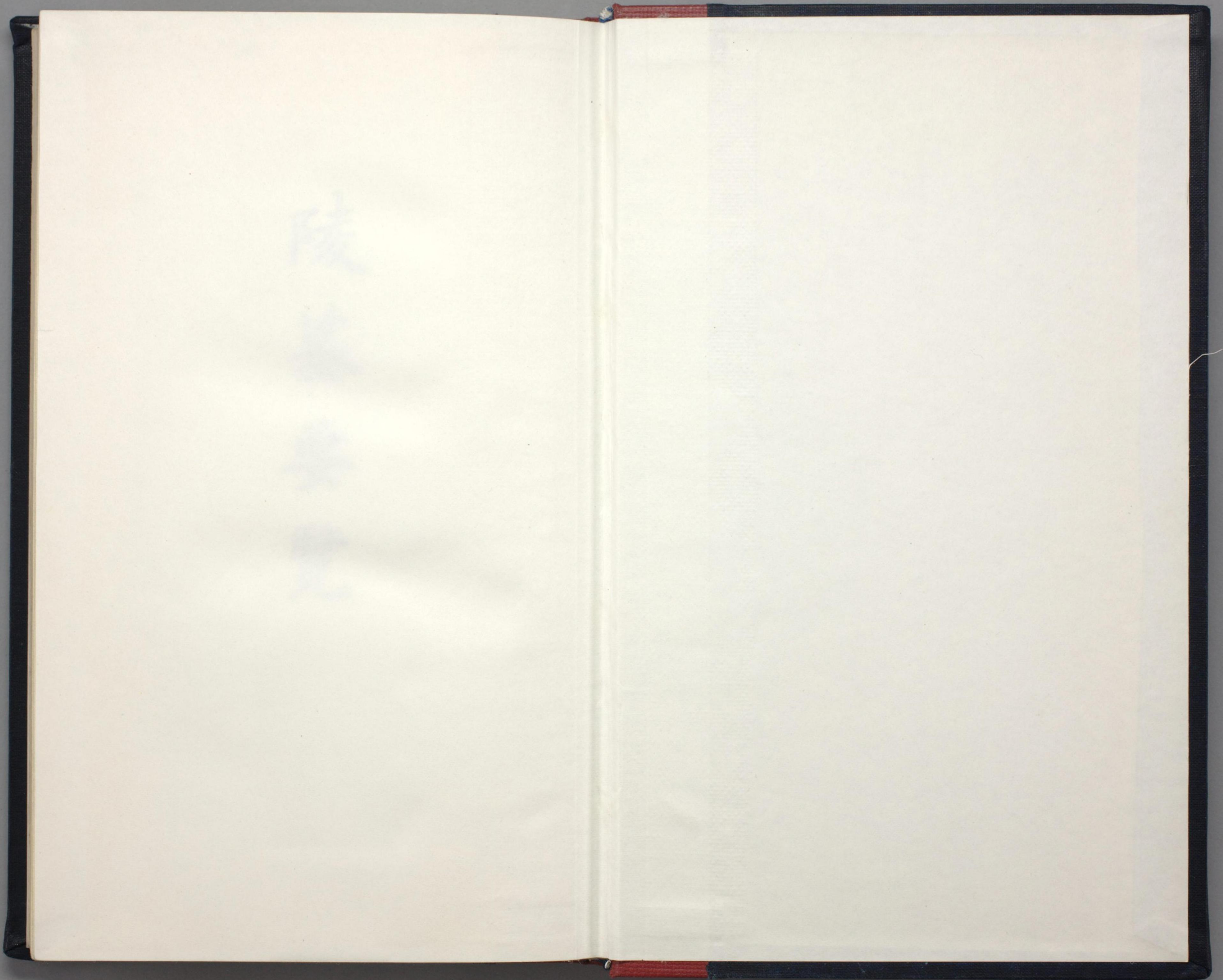



正下9K-62

陵墓要覽



288.46  
Ku816r



K 11822

凡 例

一 本書は當部所管の陵墓等について職員の事務用として印刷するもので、前版に少しく改定を加えたが、おおむねこれを踏襲した。

一 陵墓は、神代及び歴代天皇順に記載し、地方別陵墓表・陵墓統計表・式年表及び索引を附した。  
一 各陵墓については、次の事項を順次に記載した。

- 一 歴代數  
皇后以下にあつては、天皇との御續柄を記した。
- 二 追號又は御名
- 三 陵名・墓名
- 四 所在地
- 五 形状  
堀を有するもの、塔碑に銘のあるものは形状の下に記した。
- 六 合葬・同城



六 其他の御方と合葬若しくは他の陵墓と同兆域にあるものはこれを註した。

七 御父 御母

五 陵の項には御父と御母、墓の項には御父のみを掲げ、「御父」「御母」の文字を略して崩御・薨去の年月日の上にこれを記した。但し續柄によつて御父の明かなものは記載しなかつた。

八 崩御・薨去の年月日

四 其の年月日の下に括弧を附して神武天皇紀元年數と、太陽曆に換算した月日とを記した。  
なお換算して翌年に當るものは\*印を冠し、太陽曆使用後に崩御・薨去の御方には紀元年數のみを記した。

一 分骨所・火葬塚・灰塚のあるものは、その陵の次に掲記した。

一 地方別陵墓表は都府縣別に配列し、本文には記さなかつた髮齒爪塔、殯斂地及び陵墓參考地等をも記載した。  
一 各宮家の墓には次の略號を註した。

朝香宮(朝)	有栖川宮(有)	賀陽宮(賀)	華頂宮(華)
桂宮(桂)	閑院宮(閑)	北白川宮(北)	久邇宮(久)
小松宮(小)	竹田宮(竹)	秩父宮(秩)	梨本宮(梨)
東久邇宮(東久)	東伏見宮(東伏)	伏見宮(伏)	山階宮(山)

一 式年表は、昭和三十一年より同六十年までのものを記載した。

一 本文の陵墓名の下には地方別陵墓表の頁數を、地方別陵墓表の陵墓名の下には本文の頁數を記入して、照合に資し、式年表には本文の頁數を記入した。

一 索引は本文記載の追號、御名、陵名、墓名及び塔碑の銘を掲記して畫引とし、且つ頭字字音表を附した。



# 陵墓要覽

天津日高彦火瓊杵尊

可愛山陵

鹿兒島縣川内市宮内町字脇園

一六六

方形

天忍穗耳尊・妃萬幡豐秋津姬命

天津日高彦火火出見尊

高屋山上陵

鹿兒島縣始良郡溝邊村大字麓字菅ノ口

一六七

圓墳

瓊杵尊・妃木花開耶姬命

天津日高彦波瀲武鸕鷀草葺不合尊

吾平山上陵

鹿兒島縣肝屬郡吾平町大字上名

一六八

洞窟

彦火火出見尊・妃豐玉姬命

御子彦五瀬命

竈山墓

和歌山縣和歌山市和田字佛生田

一六九

圓墳

鸕鷀草葺不合尊・妃玉依姬命

戊午(紀元前三)五歲



一 神武天皇——七 孝靈天皇

神武天皇 畝傍山 東北陵

奈良縣橿原市大字洞字ミサンサイ

圓墳 堀 鷓鴣草葺不合尊・妃玉依姬命

七六・三・一一(七六・四・三)崩

二 綏靖天皇 桃花鳥田丘上陵

奈良縣橿原市大字四條字田井ノ坪

圓墳 神武天皇・皇后媛踏鞴五十鈴媛命

三三・五・一〇(一一・二・六・二二)崩

三 安寧天皇 畝傍山 西南御陰井上陵

奈良縣橿原市大字吉田字西山

山形 綏靖天皇・皇后五十鈴依媛命

三八・二・二・六(一・一・一・一)崩

四 懿德天皇 畝傍山 南織沙溪上陵

奈良縣橿原市大字池尻字丸山

山形 安寧天皇・皇后淳名底仲媛命

三四・九・八(一八四・一〇・一)崩

五 孝昭天皇 掖上博多山上陵

奈良縣南葛城郡大正村大字三室字博多山

山形 懿德天皇・皇后天豐津媛命

八三・八・五(二六八・八・三一)崩

六 孝安天皇 玉手丘上陵

奈良縣南葛城郡御所町玉手字宮山

圓墳 孝昭天皇・皇后世襲足媛命

一〇二・一・九(三七〇・二・二三)崩

七 孝靈天皇 片丘馬坂陵

奈良縣北葛城郡王寺町大字王寺字小路口

山形 孝安天皇・皇后押媛命

七六・二・八(四四六・三・二三)崩

皇子 大吉備津彥命墓

岡山縣御津郡一宮町大字尾上字明見

前方後圓

吉備郡眞金町字吉備中山

皇女 倭迹迹日百襲姬命

大市墓

奈良縣磯城郡大三輪町大字箸中字茶屋ノ前

前方後圓

八 孝元天皇 劍池嶋上陵

奈良縣橿原市大字石川字劍池上

前方後圓 孝靈天皇・皇后細媛命

五七・九・二(五〇三・一〇・一一)崩

九 開化天皇 春日率川坂上陵

奈良縣奈良市油阪町

前方後圓 堀 孝元天皇・皇后鬱色謎命

六〇・四・九(五六三・五・二一)崩

皇子 日子坐命墓

岐阜縣岐阜市岩田字北山

自然石

一〇 崇神天皇 山邊道 岡上陵

奈良縣天理市大字柳本字アンド

前方後圓 堀 開化天皇・皇后伊香色謎命

六八・一・二・五(六三二・一・七)崩

皇子 倭彥命 身狹桃花鳥坂墓

奈良縣高市郡新澤村大字北越智字研ヶ山

方墳

橿原市大字鳥屋字久保 垂仁天皇二八・一〇・五(六五九・一〇・三〇)薨

皇子 大入杵命墓

石川縣鹿島郡鹿島町小田中

圓墳

皇子 八坂入彥命墓

岐阜縣可兒郡可兒町大字久々利字大萱

方墳

七 孝靈天皇——一〇 崇神天皇



二 垂仁天皇——三 景行天皇

二 垂仁天皇 スキニン 菅原伏見東陵 スガハラノフシミノヒガシノミササキ

奈良縣奈良市尼辻町字西池 アマガツジニシイケ

前方後圓 堀 崇神天皇・皇后御間城姫命

九〇・七・一四(七三〇・八・六)崩

皇后日葉酸媛命 ヒハスヒメノ 狹木之寺間陵 サキノテラマンミササキ

奈良縣奈良市山陵町字御陵前 ミササキ

前方後圓 堀 丹波道主命・妃丹波摩須郎女

垂仁天皇三二・七・六(六六三・八・一九)崩

皇子 五十瓊敷入彦命 イニシキイリヒコノ 宇度墓 ウドノハカ

大阪府泉南郡岬町大字淡輪字東陵 ウシノノワヒガシリヨウ

前方後圓 堀

皇子 息速別命墓 イコハヤワケノ

三重縣名賀郡青山町阿保字西法花寺 ニシホツケジ

山形

皇子 磐衝別命墓 イハツクワケノ

石川縣羽咋郡羽咋町 ハシヒ

圓墳

皇孫 磐城別王墓 イハキワケノ

石川縣羽咋郡羽咋町

圓墳

三 景行天皇 ケイカウ 山邊道上陵 ヤマノベノミチノヘノミササキ

奈良縣天理市大字澁谷字向山 シブタニムカヘヤマ

前方後圓 堀 垂仁天皇・皇后日葉酸媛命

六〇・一一・七(七九〇・一二・二三)崩

皇后播磨稻日太郎姬命 ハリマノイナヒノオホイラツメノ 日岡陵 ヒノヲカノミササキ

兵庫縣加古川市加古川町大野字日岡山

前方後圓

稚武彦命

景行天皇五二・五・四(七八二・六・二四)崩

皇子 大碓命墓 オホウスノ

愛知縣西加茂郡猿投町字鷲取 サナダ

圓墳

皇子 日本武尊 ヤマトタケルノ 能褒野墓 ノボノノハカ

三重縣龜山市田村町字女坂 ヲシナサカ

前方後圓 空堀

景行天皇四一(七七二)薨

皇子 五十狹城入彦皇子墓

愛知縣岡崎市西本郷町字和志山

前方後圓

皇子 神櫛王墓 カムクシノミコ

香川縣木田郡牟禮村大字牟禮字川原 ムレ

上圓下方

三 成務天皇 セイム 狹城盾列池後陵 サキノタタナミノイケジリノミササキ

奈良縣奈良市山陵町字御陵前

前方後圓 堀 景行天皇・皇后八坂入媛命

六〇・六・一一(八五〇・七・二九)崩

四 仲哀天皇 チュウアヘイ 惠我長野西陵 エガノナガサノニシノミササキ

大阪府南河内郡藤井寺町大字岡 ヲカ

前方後圓 堀 日本武尊・尊稱皇太后兩道入姫命

九・二・六(八六〇・三・八)崩

皇后神功皇后 ジンクウ 狹城盾列池上陵 サキノタタナミノイケノヘノミササキ

奈良縣奈良市山陵町字宮ノ谷

前方後圓 堀 氣長宿禰王・葛城高瀨媛

攝政六九・四・一七(九二九・六・三)崩

五 應神天皇 オウジン 惠我藻伏岡陵 エガノモフシノヲカノミササキ

大阪府南河内郡南大阪町大字譽田字惠我藻伏岡 コング

前方後圓 堀 仲哀天皇・神功皇后

四一・二・一五(九七〇・四・一)崩

三 景行天皇——五 應神天皇



一五 應神天皇——一七 履中天皇

皇后仲姬命 ナカツヒメノ 仲津山陵 ナカツヤマノミササキ 大阪府南河内郡道明寺町大字澤田字仲ッ山

前方後圓 堀 品陀眞若王・妃金田屋野媛

皇子 大山守命 オホヤマモリノ 那羅山墓 ナラヤマノハカ 奈良縣奈良市法蓮町字境目谷

圓墳 應神天皇四一(九七〇)二薨

皇子 皇太子菟道稚郎子尊 ウサノワケイラツコノ 宇治墓 ウヂノハカ 京都府宇治市菟道丸山

前方後圓 堀 壬申(九七二)薨

皇曾孫 都紀女加王墓 佐賀縣三養基郡上峰村大字坊所字七本谷

前方後圓

一六 仁德天皇 ニントク 百舌鳥耳原中陵 モズノミミハラノナカノミササキ 大阪府堺市大仙町

前方後圓 三重堀 應神天皇・皇后仲姬命 八七・二・一六(一〇五九・二・八)崩

皇后磐之媛命 イハノヒメノ 平城坂上陵 ナラサカノヘノミササキ 奈良縣奈良市佐紀町字ヒシアゲ

前方後圓 堀 前方部二重堀 葛城襲津彥 仁德天皇三五(一〇〇七)六崩

一七 履中天皇 リチユウ 百舌鳥耳原南陵 モズノミミハラノミナノミササキ 大阪府堺市石津ヶ丘町

前方後圓 堀 仁德天皇・皇后磐之媛命 六・三・一五(一〇六五・四・三〇)崩

皇子 磐坂市邊押磐皇子墓 イハサカノイチノベノオシハ 滋賀縣八日市市市邊町

圓墳 丙申(一一一六)一〇薨

皇孫女 飯豐天皇 イヒトヨ 埴口丘陵 ハニグチノチカノミササキ 奈良縣北葛城郡新庄町大字北花内

前方後圓 堀 磐坂市邊押磐皇子・妃薨媛 甲子(一一四四)一一崩

一八 反正天皇 ハンゼイ 百舌鳥耳原北陵 モズノミミハラノキタノミササキ 大阪府堺市三國ヶ丘町字田出井

前方後圓 堀 仁德天皇・皇后磐之媛命 五・一・二三(一〇七〇・二・一三)崩

一九 允恭天皇 インギョウ 惠我長野北陵 エガノナガヌノキタノミササキ 大阪府南河内郡道明寺町大字國府字市山

前方後圓 堀 仁德天皇・皇后磐之媛命 四二・一・一四(一一一三・二・九)崩

皇子 坂合黑彥皇子墓 サカアヒノクロヒコ 奈良縣吉野郡大淀町大字今木

圓墳 丙申(一一一六)八薨

二〇 安康天皇 アンカウ 菅原伏見西陵 スガハラノフシミノニシノミササキ 奈良縣奈良市寶來町字古城

山形 堀 允恭天皇・皇后忍坂大中姬命 三・八・九(一一一六・九・二五)崩

二一 雄略天皇 ユウリヤク 丹比高鷲原陵 タチヒノタカワシノハラノミササキ 大阪府南河内郡南大阪町大字島泉字高鷲原

圓墳 堀 允恭天皇・皇后忍坂大中姬命 一一三・八・七(一一三九・九・九)崩

二三 清寧天皇 セイネイ 河内坂門原陵 カワチノサカドノハラノミササキ 大阪府南河内郡南大阪町大字西浦字白髮

前方後圓 堀 雄略天皇・皇太夫人葛城韓媛命 五・一・一六(一一四四・二・二八)崩

二三 顯宗天皇 ケンノウ 傍丘磐坏丘南陵 カタラカノイハツキノラカノミナノミササキ 奈良縣北葛城郡香芝町大字北今市字的場

前方後圓 磐坂市邊押磐皇子・妃薨媛 三・四・二五(一一四七・六・三)崩

一七 履中天皇——二三 顯宗天皇

一五二

一五三

一四七

一六

一五

一五

一五

一六

一五九

一五三

一五二

一五

一五

一五〇

一五一

一五九



二四 仁賢天皇——六 宣化天皇

八

二四 仁賢天皇 墳生坂本陵

大阪府南河内郡藤井寺町大字野中宇ボケ山

一五二

前方後圓 堀

一・八・八(二一五八・九・一〇)崩

三五 武烈天皇 傍丘磐坏丘北陵

奈良縣北葛城郡香芝町大字今泉字ダイゴ

一五九

山形 前面堀

八・二一・八(\*一一六七・一・九)崩

三六 繼體天皇 三島藍野陵

大阪府茨木市大字太田字奥山

一五〇

前方後圓 堀

一・二五・二・七(一一九一・三・一一)崩

皇后手白香皇女 衾田陵

奈良縣天理市大字中山字西殿塚

一五六

前方後圓

仁賢天皇・皇后春日大娘皇女

皇女 神前皇女墓

大阪府南河内郡南大阪町大字古市字城

一五〇

前方後圓 堀

安閑天皇ト合葬

三七 安閑天皇 古市高屋丘陵

大阪府南河内郡南大阪町大字古市字城

一五〇

前方後圓 堀

繼體天皇・妃目子媛命 一一・一二・一七(\*一一九六・一・二七)崩

皇后春日山田皇女 古市高屋陵

大阪府南河内郡南大阪町大字古市字八マン山

一五〇

圓墳

仁賢天皇・妃和珥糠君娘

三六 宣化天皇 身狹桃花鳥坂上陵

奈良縣橿原市大字鳥屋字見三才

一五三

前方後圓 堀

皇后橋仲姫皇女ト合葬

繼體天皇・妃目子媛命 四・二一・一〇(一一九九・三・一七)崩

皇后橋仲姫皇女 身狹桃花鳥坂上陵

奈良縣橿原市大字鳥屋字見三才

一五三

前方後圓 堀

宣化天皇ト合葬

三九 欽明天皇 檜隈坂合陵

奈良縣高市郡明日香村大字平田字ウメヤマ

一五七

前方後圓 堀

繼體天皇・皇后手白香皇女 三三・二四・一五(一二三一・五・二六)崩

皇后石姫皇女 磯長原陵

大阪府南河内郡太子町大字太子字奥城

一五一

前方後圓 空堀

敏達天皇ト合葬

皇女 大伴皇女 押坂内墓

奈良縣櫻井市大字忍阪字女塚

一五六

圓墳

宣化天皇・皇后橋仲姫皇女

三〇 敏達天皇 河内磯長中尾陵

大阪府南河内郡太子町大字太子字奥城

一五二

前方後圓 空堀

欽明天皇・皇后石姫皇女 一四・八・一五(一二四五・九・一六)崩

皇后廣姬 息長陵

滋賀縣坂田郡山東町大字村居田

一六二

圓墳

息長真手王

敏達天皇四(一二三五)一一崩

皇子 竹田皇子墓

大阪府南河内郡太子町大字山田字高塚

一五二

方墳

推古天皇ト合葬

皇子忍坂彦人大兄皇子妃 糠手姫皇女

奈良縣櫻井市大字忍阪字段ノ塚

一五六

上圓下方

舒明天皇ト合葬

敏達天皇 天智天皇三(一三二四)六薨

三六 宣化天皇——三〇 敏達天皇

九



三〇 敏達天皇——三三 舒明天皇

皇孫茅渟王妃 吉備姬王 檜隈墓

圓墳 櫻井皇子

奈良縣高市郡明日香村大字平田字ム子  
皇極天皇二・九・一一(一三三〇三・一〇・三二)薨

一五七

三一 用明天皇

河内磯長原 陵

方墳 空堀 欽明天皇・皇太夫人堅鹽媛

大阪府南河内郡太子町大字春日字向山  
一一・四・九(一一二四七・五・二三)崩

一五一

皇子 推古天皇皇太子 聖德太子 磯長墓

圓墳

大阪府南河内郡太子町大字太子字上城  
推古天皇三〇・二・二二(一一二八二・四・一一)薨

一五二

皇子 來目皇子 埴生崗上墓

上圓下方

大阪府南河内郡南大阪町大字埴生野字塚穴  
推古天皇一一・二・四(一一二六三・三・二四)薨

一五二

三二 崇峻天皇

倉梯岡上 陵

圓形

欽明天皇・妃蘇我小姊君

奈良縣櫻井市大字倉橋字金福寺跡  
五・一一・三(一一二五二・一一・一四)崩

一五六

皇子 蜂子皇子墓

塚

山形縣東田川郡羽黒町大字手向字羽黒山

一六〇

三三 推古天皇

磯長山田 陵

方墳

竹田皇子ト合葬

欽明天皇・皇太夫人堅鹽媛 三六・三・七(一一二八八・四・一八)崩

一五三

三四 舒明天皇

押坂内 陵

上圓下方

忍坂彦人大兄皇子・妃糠手・姫皇女ト合葬  
忍坂彦人大兄皇子・妃糠手・姫皇女  
一三・一〇・九(一一三〇〇・一一・二〇)崩

一五六

三五 皇極天皇

重祚シテ齊明天皇ト稱セラル

三六 孝德天皇

大阪磯長 陵

圓墳

茅渟王・妃吉備姬王

大阪府南河内郡太子町大字山田字上ノ山  
白雉五・一〇・一〇(一一三一四・一一・二七)崩

一五三

皇后間人皇女 越智崗上 陵

圓墳

齊明天皇以下三方合葬

奈良縣高市郡高取町車木字ケンノウ  
舒明天皇・齊明天皇 天智天皇四・二・二五(一一三二五・三・一九)崩

一五七

三七 齊明天皇

越智崗上 陵

圓墳

齊明天皇以下三方合葬

奈良縣高市郡高取町車木字ケンノウ  
茅渟王・妃吉備姬王 七・七・二四(一一三二一・八・二七)崩

一五七

三八 天智天皇

山科 陵

上圓下方

舒明天皇・齊明天皇

京都府京都市東山區山科御陵上御廟野町  
一〇・一一・三(\*一一三三二・一一・一〇)崩

一五九

皇子 建王墓

圓墳

齊明天皇以下三方合葬

奈良縣高市郡高取町車木字ケンノウ  
齊明天皇四(一一三二八)五薨

一五七

皇子 追尊天皇春日宮天皇 田原西 陵

圓墳

宮人越道伊羅都賣

奈良縣添上郡田原村大字矢田原字西山  
靈龜二・八・一一(一一三七六・九・五)崩

一五六

同妃贈皇太后 椽姫 吉隱 陵

圓墳

贈太政大臣紀諸人

奈良縣磯城郡初瀬町大字角柄字國木山  
和銅二・九・一四(一一三六九・一〇・二五)崩

一五六

三九 皇極天皇——三六 天智天皇



三 弘文天皇 — 四 天武天皇

三 弘文天皇 長等山前陵

滋賀縣大津市別所町大字別所字平松

壬申・七・二三(一三三二・八・二四)崩

四 天武天皇 檜隈大内陵

奈良縣高市郡明日香村大字野口字王墓

圓墳 持統天皇ト合葬

舒明天皇・齊明天皇

朱鳥一・九・九(一三四六・一〇・四)崩

妃 大田皇女 越智岡上墓

天智天皇

奈良縣高市郡高取町車木字ケンノウ

圓墳

皇子 追尊天皇岡宮天皇 眞弓丘陵

奈良縣高市郡高取町森字森谷

圓墳

皇子 大津皇子 二上山墓

奈良縣北葛城郡當麻村大字染野字扇原

圓墳

皇子 追尊天皇崇道盡敬皇帝妃 大夫人 山背

淡路墓 兵庫縣三原郡南淡町筒井馬目

山形

上總守當麻老

皇孫 長屋王墓

奈良縣生駒郡平群村大字梨本字マエ

圓墳

同妃 吉備内親王墓

奈良縣生駒郡平群村大字梨本字東頭

圓墳

岡宮天皇

神龜六・二・一二(一三八九・三・二〇)薨

四 持統天皇 檜隈大内陵

奈良縣高市郡明日香村大字野口字王墓

圓墳

天武天皇ト合葬

天智天皇・嬪蘇我遠智娘

大寶二・二・二二(\*一三六三・一・一七)崩

三 文武天皇 檜隈安古岡上陵

奈良縣高市郡明日香村大字栗原字塚穴

山形

岡宮天皇・元明天皇

慶雲四・六・一五(一三六七・七・二二)崩

三 元明天皇 奈保山東陵

奈良縣奈良市奈良阪町字養老ヶ峯

山形

天智天皇・嬪蘇我姪娘

養老五・二・七(\*一三八二・一・二二)崩

四 元正天皇 奈保山西陵

奈良縣奈良市奈良阪町字辨財天

山形

岡宮天皇・元明天皇

天平二〇・四・二二(一四〇八・五・二六)崩

三 聖武天皇 佐保山南陵

奈良縣奈良市法蓮町字北畑

山形

文武天皇・尊稱太皇太后宮子娘

天平勝寶八・五・二(一四一六・六・七)崩

皇后天平應眞仁正皇太后(光明子) 佐保山東陵

奈良縣奈良市法蓮町字多門山

山形

贈太政大臣藤原不比等・縣犬養橘三千代

天平寶字四・六・七(一四二〇・七・二七)崩

皇子 皇太子 那富山墓

奈良縣奈良市法蓮町字大黒ヶ芝

圓墳

神龜五・九・一三(一三八八・一〇・二四)薨

皇子 安積親王 和束墓

京都府相樂郡和束町大字白栖字大勘定

圓墳

天平一六・閏一・一三(一四〇四・三・五)薨

四 持統天皇 — 聖武天皇



四六 孝謙天皇——四九 光仁天皇

四六 孝謙天皇 カウケン 重祚シテ稱徳天皇ト稱セラル

四七 淳仁天皇 ジュニン 淡路陵 アハチノミササキ

山形 堀 崇道盡敬皇帝・大夫人山背 兵庫縣三原郡南淡町賀集岡ヲカノマ前 天平神護一・一〇・二三(一四二五・一一・一四)崩

四八 稱徳天皇 ショウトク 高野陵 タカヌノミササキ

奈良縣奈良市山陵町字御陵前

前方後圓 堀 聖武天皇・皇后天平應眞仁正皇太后 神護景雲四・八・四(一四三〇・九・一)崩

四九 光仁天皇 クワウニン 田原東陵 タハラノヒガシノミササキ

奈良縣添上郡田原村大字日笠字ヲ、ノツカ

圓墳 空堀 春日宮天皇・贈皇太后椽姫 天應一・一一・二三(\*一四四二・一一・一五)崩

皇后井上内親王 宇智陵 ウチノミササキ

南宇智村大字御山字才ノ 奈良縣宇智郡 坂合部村 大字黑駒字御廟ケ原

圓墳 堀 聖武天皇・夫人縣犬養廣刀自 寶龜六・四・二七(一四三五・六・三)崩

夫人贈太皇太后天高知日之子姬尊(新笠) 大枝陵 オホエノミササキ 京都府京都市右京區大枝沓掛町 延曆八・一二・二八(\*一四五〇・一一・二二)崩

皇子 開成皇子墓 カイシヤウ

大阪府三島郡豐川村大字粟生ノ内間谷字勝尾寺 天應一・一〇・四(一四四一・一〇・二九)薨

圓墳・寶篋印塔 開成皇子

皇子 追尊天皇崇道天皇 八嶋陵 ヤシマノミササキ 奈良縣奈良市八嶋町字今里 延曆四(一四四五)一〇崩

皇子 皇太子他戶親王墓 ヲサベ

奈良縣宇智郡南宇智村大字御山字ハカ山 寶龜六・四・二七(一四三五・六・三)薨

圓墳

五〇 桓武天皇 クワンム 柏原陵 カシハラノミササキ

京都府京都市伏見區桃山町永井久太郎

圓形 光仁天皇・贈太皇太后天高知日之子姬尊 延曆二五・三・一七(一四六六・四・一三)崩

皇后天之高藤廣宗照姬之尊(乙牟漏) 高島陵 オトムロ 京都府乙訓郡向日町大字寺戶字大牧 オホヒラ 延曆九・閏三・一〇(一四五〇・五・二)崩

圓墳 贈太政大臣藤原良繼・阿倍古美奈 延曆九・閏三・一〇(一四五〇・五・二)崩

夫人贈皇太后旅子 宇波多陵 ウハタノミササキ 京都府京都市右京區大枝中山町 延曆七・五・四(一四四八・六・一六)崩

圓墳 贈太政大臣藤原百川・藤原諸姊 延曆七・五・四(一四四八・六・一六)崩

皇子 伊豫親王 巨幡墓 コハタノハカ

京都府京都市伏見區桃山町遠山

五輪塔 大同二・一一・一二(一四六七・二・一八)薨

皇子 仲野親王 高島墓 タカバタケノハカ

京都府京都市右京區太秦垂箕山町 貞觀九・一・一七(一五二七・三・二)薨

前方後圓 空堀

五一 平城天皇 ヘイゼイ 楊梅陵 ヤマモモノミササキ

奈良縣奈良市佐紀町字ニジ山

圓墳 空堀 桓武天皇・皇后天之高藤廣宗照姬之尊 天長一・七・七(一四八四・八・九)崩

皇子 阿保親王墓

兵庫縣芦屋市打出翠ヶ岡町 承和九・一〇・二二(一五〇二・一一・二)薨

圓墳 空堀

四九 光仁天皇——五一 平城天皇



三 嵯峨天皇——五 仁明天皇

三 嵯峨天皇 嵯峨山上陵

圓墳 桓武天皇・皇后天之高藤廣宗照姬之尊

京都府京都市右京區北嵯峨朝原山町 承和九・七・一五(一五〇二・八・二八)崩

一六

皇后嘉智子 嵯峨陵

圓墳 贈太政大臣橘清友・田口氏

京都府京都市右京區嵯峨鳥居本深谷町 嘉祥三・五・四(一五二〇・六・二二)崩

一三

皇女 有智子內親王墓

方墳

京都府京都市右京區嵯峨小倉山緋明神町 承和一四・一〇・二六(一五〇七・二・二二)薨

一三

三 淳和天皇 大原野西嶺上陵

圓墳 桓武天皇・贈皇太后旅子

京都府乙訓郡大原野村大字大原野字清塚 承和七・五・八(一五〇〇・六・一五)崩

一四

淳和天皇火葬塚

方墳 空堀

京都府乙訓郡向日町大字物集女字出口 承和七・五・八(一五〇〇・六・一五)崩

一四

五 仁明天皇 深草陵

方形 堀 嵯峨天皇・皇后嘉智子

京都府京都市伏見區深草東伊達町 嘉祥三・三・二二(一五一〇・五・一〇)崩

一四

女御 尊稱太皇太后順子 後山階陵

圓墳 左大臣藤原冬嗣・美都子

京都府京都市東山區山科御陵澤ノ川町 貞觀一三・九・二八(一五三一・一・二八)崩

一三

女御 贈皇太后澤子 中尾陵

圓墳 贈太政大臣藤原總繼・數子

京都府京都市東山區今熊野寶藏町 承和六・六・三〇(一四九九・八・一六)崩

一四

皇子 人康親王墓

圓墳・寶篋印塔

京都府京都市東山區山科四ノ宮泉水町 貞觀一四・五・五(一五三二・六・一八)薨

一三

五 文德天皇 田邑陵

圓墳 仁明天皇・尊稱太皇太后順子

京都府京都市右京區太秦三尾町 天安二・八・二七(一五一八・一〇・二二)崩

一三

皇子 惟喬親王墓

圓墳・五輪塔

京都府京都市左京區大原上野町 寬平九・二・二〇(一五五七・三・三〇)薨

一三

五 清和天皇 水尾山陵

圓墳 文德天皇・尊稱太皇太后明子

京都府京都市右京區嵯峨水尾清和 元慶四・二・二四(\*一五四一・一・二二)崩

一三

清和天皇火葬塚

八角墳

京都府京都市左京區黑谷町 黑谷墓地内

一四

五 陽成天皇 神樂岡東陵

八角墳 空堀 清和天皇・尊稱皇太后高子

京都府京都市左京區淨土寺眞如町 天曆三・九・二九(一六〇九・一〇・二八)崩

一四

五 光孝天皇 後田邑陵

圓墳 仁明天皇・贈皇太后澤子

京都府京都市右京區宇多野馬場町 仁和三・八・二六(一五四七・九・二二)崩

一三

五 宇多天皇 大内山陵

方形 空堀 光孝天皇・尊稱皇太后班子女王

京都府京都市右京區鳴瀧宇多野谷 承平一・七・一九(一五九一・九・八)崩

一三

五 仁明天皇——五 宇多天皇

一七



五 宇多天皇——六 醍醐天皇

中宮溫子 宇治陵

京都府宇治市木幡中村

一八

圓墳 大政大臣藤原基經・操子女王

延喜七・六・八(一五六七・七・二五)崩

一四七

女御贈皇太后胤子 小野陵

京都府京都市東山區山科勸修寺北大日町

一四〇

圓墳 贈太政大臣藤原高藤・宮道列子

寬平八・六・三〇(一五五六・八・一六)崩

皇子 敦實親王墓

京都府宇治市木幡中村 宇治陵域内

一四〇

圓墳

康保四・三・二(一六二七・四・一九)薨

皇孫 雅慶王墓

京都府京都市伏見區醍醐川久保町

一四七

圓墳

敦實親王 寬弘九・一〇・二五(一六七二・一・一七)薨

六 醍醐天皇 後山科陵

京都府京都市伏見區醍醐古道町

一四七

圓形 堀 宇多天皇・贈皇太后胤子

延長八・九・二九(一五九〇・一〇・二八)崩

皇后穩子 宇治陵

京都府宇治市木幡中村

一四〇

圓墳

太政大臣藤原基經・操子女王 天曆八・一・四(一六一四・二・一四)崩

皇后穩子火葬塚

京都府京都市東山區今熊野字泉山 鳥戶野陵域内

一四三

圓墳

一條天皇皇后定子陵外六火葬塚同域

皇孫 皇太子慶賴王墓

京都府京都市左京區吉田牛宮町

一三三

圓墳

保明親王 延長三・六・一九(一五八五・七・一七)薨

皇孫女 隆子女王墓

三重縣多氣郡三和町大字馬之上字寺山

一三二

圓墳

章明親王 天延二・閏一〇・一六(一六三四・一・二七)薨

六 朱雀天皇 醍醐陵

京都府京都市伏見區醍醐御陵東裏町

一四七

平墳

醍醐天皇・皇后穩子 天曆六・八・一五(一六一二・九・一一)崩

三 村上天皇 村上陵

京都府京都市右京區鳴瀧宇多野谷

一三六

圓墳

醍醐天皇・皇后穩子 康保四・五・二五(一六二七・七・一〇)崩

皇后安子 宇治陵

京都府宇治市木幡中村

一四〇

圓墳

右大臣藤原師輔・盛子 應和四・四・二九(一六二四・六・一六)崩

皇后安子火葬塚

京都府京都市左京區吉田泉殿町

一三三

方墳

三 冷泉天皇 櫻本陵

京都府京都市左京區鹿ヶ谷法然院町

一三四

圓墳

後一條天皇皇后威子火葬塚卜同域 村上天皇・皇后安子 寬弘八・一〇・二四(一六七二・一・二七)崩

冷泉天皇火葬塚

京都府京都市左京區鹿ヶ谷寺ノ前町

一三四

圓墳

皇后昌子内親王 岩倉陵

京都府京都市左京區岩倉上藏町

一三七

方墳

朱雀天皇・女御熙子女王 長保一・二・一(一六六〇・一・一五)崩

六 醍醐天皇——三 冷泉天皇

一九



三 冷泉天皇——四 圓融天皇

女御贈皇太后懷子 宇治陵 ウヂノミササキ

京都府宇治市木幡中村

一四

圓墳

太政大臣藤原伊尹・惠子女王

天延三・四・三(一六三五・五・二一)崩

女御贈皇太后超子 宇治陵 ウヂノミササキ

京都府宇治市木幡中村

一四

圓墳

太政大臣藤原兼家・時姬

天元五・一・二八(一六四二・三・一)崩

皇子 敦道親王墓 アツミチ

京都府宇治市木幡中村 宇治陵域内

一四

圓墳

寬弘四・一〇・二(一六六七・一・二〇)薨

四 圓融天皇 後村上陵 ノチノムラカミノミササキ

京都府京都市右京區鳴瀧宇多野谷

一三

圓墳

村上天皇・皇后安子

正曆二・二・一二(一六五一・三・六)崩

圓融天皇火葬塚

京都府京都市右京區龍安寺朱山 シユウヤマ

一三

圓墳

皇后遵子 宇治陵 ウヂノミササキ

京都府宇治市木幡中村

一四

圓墳

太政大臣藤原賴忠・嚴子女王

寬仁一・六・二(一六七七・七・三)崩

皇后嬪子 宇治陵 ウヂノミササキ

京都府宇治市木幡中村

一四

圓墳

太政大臣藤原兼通・昭子女王

天元二・六・三(一六三九・七・四)崩

女御 尊稱皇太后詮子 宇治陵 ウヂノミササキ

京都府宇治市木幡中村

一四

圓墳

太政大臣藤原兼家・時姬

長保三・閏一・二・二二(\*一六六二・二・二二)崩

尊稱皇太后詮子火葬塚

京都府京都市東山區今熊野字泉山 鳥戶野陵域内

一四

圓墳

一條天皇皇后定子陵外六火葬塚同域

五 花山天皇 紙屋上陵 カミヤノホトリノミササキ

京都府京都市北區衣笠北高橋町 キヌガサ

一三

圓墳

空堀 冷泉天皇・贈皇太后懷子

寬弘五・二・八(一六六八・三・二三)崩

六 一條天皇 圓融寺北陵 イチヂョウ

京都府京都市右京區龍安寺朱山

一三

圓墳

堀河天皇陵下同域

圓融天皇・尊稱皇太后詮子

寬弘八・六・二二(一六七一・七・三一)崩

一條天皇火葬塚

京都府京都市北區衣笠鏡石町

一三

圓墳

三條天皇火葬塚下同域

七 皇后定子 鳥戶野陵 トリベノミササキ

京都府京都市東山區今熊野字泉山

一四

圓墳

一陵六火葬塚同域

内大臣藤原道隆・貴子

長保二・二・一六(\*一六六一・一・一九)崩

皇后彰子 宇治陵 ウヂノミササキ

京都府宇治市木幡中村

一四

圓墳

太政大臣藤原道長・倫子

承保一・一〇・三(一七三四・一〇・三一)崩

八 三條天皇 北山陵 サンヂョウ

京都府京都市北區衣笠西尊上院町

一三

圓墳

冷泉天皇・贈皇太后超子

寬仁一・五・九(一六七七・六・一一)崩

三條天皇火葬塚

京都府京都市北區衣笠鏡石町

一三

圓墳

一條天皇火葬塚下同域

九 圓融天皇——一〇 三條天皇



三三 三條天皇 — 三 後朱雀天皇

皇后娥子

宇治陵

京都府宇治市木幡中村

一四

圓墳

贈右大臣藤原濟時・源氏

萬壽二・三・二五(一六八五・五・一)崩

皇后妍子

宇治陵

京都府宇治市木幡中村

一四

圓墳

太政大臣藤原道長・倫子

萬壽四・九・一四(一六八七・一〇・二二)崩

六 後一條天皇

菩提樹院陵

京都府京都市左京區吉田神樂岡町

一三

圓墳

後冷泉天皇皇后章子內親王陵下同域 一條天皇・皇后彰子

長元九・四・一七(一六九六・五・二二)崩

皇后威子

宇治陵

京都府宇治市木幡中村

一四

圓墳

太政大臣藤原道長・倫子

長元九・九・六(一六九六・一〇・四)崩

皇后威子火葬塚

冷泉天皇陵下同域

京都府京都市左京區鹿ヶ谷寺ノ前町

一四

圓墳

六 後朱雀天皇

圓乘寺陵

京都府京都市右京區龍安寺朱山

一三

圓墳

後朱雀天皇陵以下三陵同域 一條天皇・皇后彰子

寬德二・一・一八(一七〇五・二・一三)崩

後朱雀天皇火葬塚

京都府京都市北區平野宮敷町

一三

圓墳

皇后禎子內親王

圓乘寺東陵

京都府京都市右京區龍安寺朱山

一三

圓墳

三條天皇・皇后妍子

寬治八・一・一六(一七五四・二・九)崩

皇后禎子內親王火葬塚

一條天皇皇后定子陵外六火葬塚同域

京都府京都市東山區今熊野字泉山 鳥戶野陵域内

一四

圓墳

女御贈皇太后嬪子

宇治陵

京都府宇治市木幡中村

一四

圓墳

太政大臣藤原道長・倫子

萬壽二・八・五(一六八五・九・五)崩

女御准后藤原生子墓

太政大臣藤原教通

京都府宇治市木幡中村 宇治陵域内

一四

圓墳

治曆四・八・二二(一七二八・九・二六)薨

七 後冷泉天皇

圓教寺陵

京都府京都市右京區龍安寺朱山

一三

圓墳

後朱雀天皇陵以下三陵同域

後朱雀天皇・贈皇太后嬪子 治曆四・四・一九(一七二八・五・二八)崩

後冷泉天皇火葬塚

京都府京都市北區紫野上御輿町

一五

圓墳

空堀

皇后寬子

宇治陵

京都府宇治市木幡中村

一四

圓墳

太政大臣藤原賴通・祇子

大治二・八・一四(一七八七・九・二八)崩

皇后歡子

宇治陵

京都府宇治市木幡中村

一四

圓墳

太政大臣藤原教通・藤原氏 康和四・八・一七(一七六二・一〇・七)崩

皇后歡子火葬塚

一條天皇皇后定子陵外六火葬塚同域

京都府京都市東山區今熊野字泉山 鳥戶野陵域内

一四

圓墳

六 後朱雀天皇 — 七 後冷泉天皇

一三



七 後冷泉天皇——三 白河天皇

二四

皇后章子内親王 菩提樹院ホトケノミササキ陵

京都府京都市左京區吉田神樂岡町

一三三

圓墳 空堀 後一條天皇陵下同域

後一條天皇・皇后威子 長治二・九・一七(一七六五・一一・二)崩

七 後三條天皇 圓宗寺ゴサンアウ陵

京都府京都市右京區龍安寺朱山

一三五

圓墳 後朱雀天皇陵以下三陵同域

後朱雀天皇・皇后禎子内親王 延久五・五・七(一七三三・六・二)崩

女御 贈皇太后茂子 宇治ウヂノミササキ陵

京都府宇治市木幡中村

一四六

圓墳 權中納言藤原公成・藤原氏

康平五・六・二二(一七二二・八・五)崩

三 白河天皇 成菩提院シラカハ陵

京都府京都市伏見區竹田淨菩提院町

一四七

方形 堀 後三條天皇・贈皇太后茂子

大治四・七・七(一七八九・七・三)崩

白河天皇火葬塚

京都府京都市北區衣笠西馬場町

一四五

方形 堀

皇后賢子 上醍醐カミノダイゴノミササキ陵

京都府京都市伏見區醍醐醍醐山

一四七

圓墳 皇后賢子以下四方合葬

右大臣源顯房・源氏 應德一・九・二二(一七四四・一〇・三〇)崩

皇后賢子火葬塚

京都府京都市東山區今熊野字泉山 鳥戶野陵域内

一四三

圓墳 一條天皇皇后定子陵外六火葬塚同域

皇子 覺行親王墓カクキヤウ

京都府船井郡園部町字船阪

一五〇

寶篋印塔

長治二・一一・一八(\*一七六六・一一・二)薨

皇子 覺法親王墓カクホフ

和歌山縣伊都郡高野町大字高野山字本中院谷ホシチユウケンダニ

一六二

圓墳

皇女 尊稱皇后媞子内親王 上醍醐カミノダイゴノミササキ陵

京都府京都市伏見區醍醐醍醐山

一四七

圓墳 白河天皇皇后賢子以下四方合葬

皇后賢子 嘉保三・八・七(一七五六・九・二)崩

尊稱皇后媞子内親王火葬塚

京都府京都市北區紫野西野町

一四五

圓墳

皇女 尊稱皇后令子内親王 上醍醐カミノダイゴノミササキ陵

京都府京都市伏見區醍醐醍醐山

一四七

圓墳 白河天皇皇后賢子以下四方合葬

皇后賢子 天養一・四・二二(一八〇四・六・一)崩

三 堀河天皇 後圓教寺ホリカハ陵

京都府京都市右京區龍安寺朱山

一三九

圓墳 一條天皇陵下同域

白河天皇・皇后賢子 嘉承二・七・一九(一七六七・八・一六)崩

堀河天皇火葬塚

京都府京都市北區等持院東町

一三三

圓墳

女御 贈皇太后苴子 宇治ウヂノミササキ陵

京都府宇治市木幡中村

一四六

圓墳 贈太政大臣藤原實季・睦子

康和五・一・二五(一七六三・三・二)崩

贈皇太后苴子火葬塚

京都府京都市東山區今熊野字泉山 鳥戶野陵域内

一四三

圓墳 一條天皇皇后定子陵外六火葬塚同域

三 白河天皇——三 堀河天皇

二五



吉 鳥羽天皇 トバ 安樂壽院 陵 アンラクジュエンノミササキ

京都府京都市伏見區竹田内畑町

一四七

法華堂

堀河天皇・贈皇太后苡子

保元一・七・二(一八一六・七・二七)崩

皇后得子

高野山 陵 カウヤ サシノミササキ

和歌山縣伊都郡高野町大字高野山字蓮花谷 レンゲタニ

一三三

圓墳

贈太政大臣藤原長實・方子

永曆一・一一・二三(一八二〇・一一・二九)崩

皇后璋子

花園 西陵 ハナゾノニシノミササキ

京都府京都市右京區花園扇野町

一三九

圓墳

權大納言藤原公實・光子

久安一・八・二二(一八〇五・九・一七)崩

皇子 覺快親王墓 カククワイ

京都府乙訓郡大原野村大字小鹽字善峯 青蓮院宮墓地

一四九

五輪塔

覺快親王墓以下五墓同域

養和一・一一・六(一八四一・一一・二〇)薨

皇女 禧子内親王墓

京都府京都市伏見區醍醐醍醐山 上醍醐陵内

一四七

圓墳

白河天皇皇后賢子以下四方合葬

長承二・一〇・一〇(一七九三・一一・一五)薨

皇女 尊稱皇后統子内親王

花園 東陵 ハナゾノヒガシノミササキ

京都府京都市右京區花園寺ノ内町

一三九

圓墳

皇后璋子

文治五・七・二〇(一八四九・九・九)崩

皇女 暲子内親王墓

京都府京都市右京區鳴瀧中道町

一三〇

圓墳

建曆一・六・二六(一八七一・八・一三)薨

皇 崇徳天皇 スエトク 白峯 陵 シラミネノミササキ

香川縣坂出市青海町 オウミ

一四五

方墳

鳥羽天皇・皇后璋子

長寛一・八・二六(一八二四・九・二二)崩

皇后聖子

月輪 南陵 ツキノワノミナミノミササキ

京都府京都市伏見區深草本寺山町

一四五

圓墳

太政大臣藤原忠通・宗子

養和一・一一・五(一八四二・一一・一八)崩

近衛天皇 コノエ 安樂壽院 南陵 アンラクジュエンノミナミノミササキ

京都府京都市伏見區竹田内畑町

一四六

木造多寶塔

鳥羽天皇・皇后得子

久壽二・七・二三(一八一五・八・二九)崩

近衛天皇火葬塚

京都府京都市北區紫野花ノ坊町

一二五

方形

后 後白河天皇 ゴシラカハ 法住寺 陵 ホフジユウジノミササキ

京都府京都市東山區三十三間堂廻

一四四

法華堂

鳥羽天皇・皇后璋子

建久三・三・一三(一八五二・五・三)崩

皇子 以仁王墓 モチヒト

京都府相樂郡山城町大字綺田字神木 カミキ

一四九

圓墳

后 二條天皇 ニヂョウ 香隆寺 陵 カウリウジノミササキ

京都府京都市北區平野八丁柳町

一三三

圓墳

後白河天皇・贈皇太后懿子

永萬一・七・二八(一八二五・九・一二)崩

后 六條天皇 ロクダウ 清閑寺 陵 セイカンジノミササキ

京都府京都市東山區清閑寺歌ノ中山

一四五

圓墳

二條天皇・伊岐氏

安元二・七・一七(一八三六・八・三〇)崩

后 高倉天皇 タカクラ 後清閑寺 陵 ノチノセイカンジノミササキ

京都府京都市東山區清閑寺歌ノ中山

一四五

方形

後白河天皇・尊稱皇太后滋子

治承五・一・一四(一八四一・二・六)崩

皇 崇徳天皇——后 高倉天皇



△ 高倉天皇 — △ 後鳥羽天皇

二八

皇后 德子 オホハラノニシノミササキ 大原 西陵

京都府京都市左京區大原草生町

一三六

五輪塔 太政大臣平清盛・時子

建保一・二二・一三(\*一八七四・二二)崩

△ 安徳天皇 アントク 阿彌陀寺陵 アミダジノミササキ

山口縣下關市大字阿彌陀寺町字阿彌陀寺町

一三五

圓墳 高倉天皇・皇后德子

壽永四・三・二四(一八四五・五・二)崩

△ 後鳥羽天皇 ゴトバ 大原 陵 オホハラノミササキ

京都府京都市左京區大原勝林院町

一三六

十三重塔 順德天皇陵ト同域

高倉天皇・典侍七條院藤原殖子 延應一・二・二二(一八九九・四・四)崩

後鳥羽天皇火葬塚

島根縣海士郡海士村大字海士字苅田

一六五

圓墳

皇子 道助親王墓 ドウジュ

和歌山縣伊都郡高野町大字高野山字五之室谷

一六二

圓墳

皇子 雅成親王墓

兵庫縣豊岡市高屋字御所谷

一六四

寶篋印塔

建長七・二・一〇(一九一五・三・二六)薨

皇子 賴仁親王墓

岡山縣兒島郡郷内村大字木見字正光寺

一六五

五輪塔

文永一・五・二三(一九二四・六・二五)薨

皇子 道覺親王墓 ドウカク

京都府乙訓郡大原野村大字小鹽字善峯 青蓮院宮墓地

一四九

五輪塔

覺快親王墓以下五墓同域

建長二・一・一一(一九一〇・二・二〇)薨

皇女 禮子内親王墓

京都府京都市右京區太秦安井池田町

一三六

五輪塔 嘉陽門院尊靈

文永一〇・八・二(一九三三・九・二)薨

△ 土御門天皇 ツチミカド 金原 陵 カナガハラノミササキ

京都府乙訓郡長岡町大字金原字金原寺

一四九

八角形 空堀 後鳥羽天皇・承明門院源在子

寛喜三・一〇・一一(一八九一・二・一三)崩

土御門天皇火葬塚

徳島縣板野郡堀江町池谷字大石

一六六

圓墳 堀

△ 順德天皇 ジュントク 大原 陵 オホハラノミササキ

京都府京都市左京區大原勝林院町

一三六

圓墳 後鳥羽天皇陵ト同域

後鳥羽天皇・修明門院藤原重子 仁治三・九・一二(一九〇二・一〇・一四)崩

順德天皇火葬塚

新潟縣佐渡郡真野町大字真野字林

一六〇

方形

皇子 千歳宮墓

新潟縣佐渡郡畑野村大字三宮字道祖神

一六〇

圓墳・石祠

皇女 慶子女王墓

新潟縣佐渡郡畑野村大字宮浦字唐崎

一六〇

圓墳

皇女 忠子女王墓

新潟縣佐渡郡佐和田町大字二宮字下馬坂

一六〇

圓墳

△ 後鳥羽天皇 — △ 順德天皇

二二九



八 順德天皇——八 後嵯峨天皇

皇曾孫 志玄王墓

京都府京都市右京區嵯峨柳田町

無方塔

尊雅王

正平一四・二・一六(二〇一九・三・二二)薨

三〇

五 仲恭天皇 九條陵

京都府京都市伏見區深草本寺山町

圓墳

順德天皇・皇后立子

天福二・五・二〇(一八九四・六・二五)崩

一四五

六 後堀河天皇 觀音寺陵

京都府京都市東山區今熊野字泉山

圓墳

後高倉太上天皇・妃陳子

天福二・八・六(一八九四・九・七)崩

一四三

七 四條天皇 月輪陵

京都府京都市東山區今熊野字泉山

九重塔

四條天皇陵以下廿五陵五灰塚九墓同域

後堀河天皇・皇后孀子

仁治三・一・九(一九〇二・二・一七)崩

一四〇

八 後嵯峨天皇 嵯峨南陵

京都府京都市右京區嵯峨天龍寺芒ノ馬場町

法華堂

龜山天皇陵卜同域

土御門天皇・贈皇太后通子

文永九・二・一七(一九三二・三・二五)崩

一三三

後嵯峨天皇火葬塚

京都府京都市右京區嵯峨龜ノ尾町

圓墳

空堀 後嵯峨天皇以下三火葬塚同域

一三三

皇后姑子 粟田山陵

京都府京都市左京區南禪寺福地町

圓墳

太政大臣西園寺實氏・貞子

正應五・九・九(一九五二・一〇・二七)崩

一三七

皇后姑子分骨所

大阪府南河內郡太子町大字太子字上城

寶篋印塔

一五二

皇子 顯日王墓

栃木縣那須郡黒羽町大字雲岩寺字西輪

寶篋印塔

正和五・一〇・二〇(一九七六・一一・二三)薨

一六〇

九 後深草天皇 深草北陵

京都府京都市伏見區深草坊町

法華堂

後深草天皇以下十三方合葬

後嵯峨天皇・皇后姑子 嘉元二・七・一六(一九六四・八・二五)崩

一四五

皇子 性仁親王墓

京都府京都市右京區梅ヶ畑高尾町

五輪塔

嘉元二・八・一〇(一九六四・九・一八)薨

一三三

皇女 尊稱皇后始子内親王 今林陵

京都府京都市右京區嵯峨大覺寺門前六道町

寶篋印塔

皇后公子

德治二・七・二四(一九六七・八・三〇)崩

一三三

尊稱皇后始子内親王分骨所

京都府京都市右京區北嵯峨朝原山町 蓮華峯寺陵内

法華堂内五輪塔

後宇多天皇以下二方及三方分骨合葬

一三〇

十 龜山天皇 龜山陵

京都府京都市右京區嵯峨天龍寺芒ノ馬場町

法華堂

後嵯峨天皇陵卜同域

嘉元三・九・一五(一九六五・一〇・二二)崩

一三三

龜山天皇分骨所

京都府京都市右京區北嵯峨朝原山町 蓮華峯寺陵内

法華堂内五輪塔

後宇多天皇以下二方及三方分骨合葬

一三〇

龜山天皇分骨所

京都府京都市左京區南禪寺福地町

法華堂

一三七

八 後嵯峨天皇——十 龜山天皇

三二



六 龜山天皇——七 後宇多天皇

龜山天皇火葬塚

圓墳 空堀 後嵯峨天皇以下三火葬塚同域

京都府京都市右京區嵯峨龜ノ尾町

一三三

皇后佶子 蓮華峯寺陵

法華堂内五輪塔 後宇多天皇以下二方及三方分骨合葬 左大臣藤原實雄・榮子

京都府京都市右京區北嵯峨朝原山町

一三〇

皇子 良助親王 冬野墓

五輪塔 奈良縣高市郡明日香村大字冬野字ウバソク

文永九・八・九(一九三二・九・九)崩

文保二・八・一八(一九七八・九・二二)薨

一五七

皇子 慈道親王墓

寶塔 青龍院二品慈道親王 覺快親王墓以下五墓同域 興國二・四・一一(二〇〇一・五・五)薨

京都府乙訓郡大原野村大字小鹽字善峯 青蓮院宮墓地

一四九

皇子 寬尊親王墓

五輪塔 性勝親王墓以下九墓同域 弘和二・一一・二六(二〇四三・一・八)薨

京都府京都市右京區北嵯峨山王町 大覺寺宮墓地

一三〇

皇孫 尊觀親王墓

五輪塔 遊行十二代尊觀法親王 恒明親王 應永七・二〇・二四(二〇六〇・一一・一九)薨

山口縣下關市西南部町

一六五

七 後宇多天皇

法華堂内五輪塔 後宇多天皇以下二方及三方分骨合葬 龜山天皇・皇后佶子

京都府京都市右京區北嵯峨朝原山町

一三〇

皇子 性勝親王墓

五輪塔 性勝親王墓以下九墓同域 元亨四・六・二五(一九八四・七・二四)崩

京都府京都市右京區北嵯峨山王町 大覺寺宮墓地

一三〇

八 伏見天皇

法華堂 後深草天皇以下十三方合葬 後深草天皇・玄輝門院藤原愷子 文保一・九・三(一九七七・一〇・一六)崩

京都府京都市伏見區深草坊町

一四五

皇子 尊圓親王墓

寶塔 覺快親王墓以下五墓同域 正平一一・九・二三(二〇一六・一〇・二五)薨

京都府乙訓郡大原野村大字小鹽字善峯 青蓮院宮墓地

一四九

九 後伏見天皇

法華堂 後深草天皇以下十三方合葬 伏見天皇・典侍准后藤原經子 延元一・四・六(一九九六・五・二五)崩

京都府京都市伏見區深草坊町

一四五

後伏見天皇火葬塚

圓墳 空堀 後嵯峨天皇以下三火葬塚同域 京都府京都市右京區嵯峨龜ノ尾町

京都府京都市右京區嵯峨龜ノ尾町

一三三

皇子 光嚴天皇

圓墳 後花園天皇陵以下二陵一分骨所同域 女御廣義門院藤原寧子 正平一九・七・七(二〇二四・八・一三)崩

京都府北桑田郡京北町大字井戸字丸山

一四九

光嚴天皇分骨所

圓墳 寶塔 大阪府河内長野市天野町字阿摩野

大阪府河内長野市天野町字阿摩野

一五三

皇子 光明天皇

圓墳 空堀 光明天皇陵以下二陵一墓同域 女御廣義門院藤原寧子 天授六・六・二四(二〇四〇・八・三)崩

京都府京都市伏見區桃山町泰長老

一四六

皇子 尊道親王墓

寶塔 後青龍院一品尊道親王 覺快親王墓以下五墓同域 應永一〇・七・五(二〇六三・八・二)薨

京都府乙訓郡大原野村大字小鹽字善峯 青蓮院宮墓地

一四九

三 伏見天皇——三 後伏見天皇



皇孫 後伏見天皇

三四

皇孫 崇光天皇 大光明寺陵

京都府京都市伏見區桃山町泰長老

一四六

圓墳 空堀 光明天皇陵以下二陵一墓同域

光嚴天皇・典侍陽祿門院藤原秀子

應永五・一三(二〇五八・二・八)崩

皇孫 後光嚴天皇 深草北陵

京都府京都市伏見區深草坊町

一四五

法華堂 後深草天皇以下十三方合葬

光嚴天皇・典侍陽祿門院藤原秀子

文中三・一・二九(二〇三四・三・二〇)崩

後光嚴天皇分骨所

京都府京都市東山區今熊野字泉山 雲龍院內

一四三

方形 後光嚴天皇分骨所以下二分骨所一灰塚五墓同域

典侍 崇賢門院藤原仲子墓

京都府京都市上京區行衛町 華開院墓地中

一四七

寶塔 崇賢門院尊儀 後圓融天皇妃嚴子墓下同域

贈左大臣廣橋兼綱 應永三四・五・二〇(二〇八七・六・二三)薨

皇曾孫 榮仁親王墓 (伏)

京都府京都市伏見區深草坊町 深草北陵內

一四五

法華堂 後深草天皇以下十三方合葬

崇光天皇 應永二三・一・二〇(二〇七六・二・一八)薨

皇曾孫 後圓融天皇 深草北陵

京都府京都市伏見區深草坊町

一四五

法華堂 後深草天皇以下十三方合葬

後光嚴天皇・典侍崇賢門院藤原仲子

明德四・四・二六(二〇五三・六・一四)崩

後圓融天皇分骨所

京都府京都市東山區今熊野字泉山 雲龍院內

一四三

方形 後光嚴天皇分骨所以下二分骨所一灰塚五墓同域

同 妃嚴子墓

京都府京都市上京區行衛町 華開院墓地中

一四七

五輪塔 通陽門院尊儀 崇賢門院墓下同域 內大臣藤原公忠

應永二三・一・二二(二〇六七・二・一四)薨

皇曾孫 道圓親王墓

京都府京都市東山區粟田口三條坊町 青蓮院宮上/墓地

一三八

寶塔 道圓親王墓以下八墓同域

後光嚴天皇 元中二・三・一四(二〇四五・五・一)薨

皇曾孫 寬教親王墓

京都府京都市右京區北嵯峨山王町 大覺寺宮墓地

一三一

五輪塔 性勝親王墓以下九墓同域

後光嚴天皇 應永一一・一・一八(二〇六五・二・一八)薨

皇玄孫 治仁王墓 (伏)

京都府京都市伏見區桃山町泰長老 大光明寺陵域內

一四六

圓墳 空堀 光明天皇陵以下二陵一墓同域

榮仁親王 應永二四・二・二二(二〇七七・三・九)薨

皇玄孫 尊稱天皇后崇光太上天皇

伏見松林院 京都府京都市伏見區丹後町

一四六

方墳 榮仁親王・阿野氏

康正二・八・二九(二一一六・一〇・七)崩

五世皇孫 貞常親王墓 (伏)

京都府京都市上京區相國寺門前町 相國寺內伏見宮墓地

一三三

五輪塔 後大通院 貞常親王墓以下七十五墓同域

後崇光太上天皇 文明六・七・三(二一三四・八・二四)薨

六世皇孫 邦高親王墓 (伏)

京都府京都市上京區相國寺門前町 相國寺內伏見宮墓地

一三三

五輪塔 安養院 貞常親王墓以下七十五墓同域

貞常親王 享祿五・三・一九(二一九二・五・四)薨

七世皇孫 貞敦親王墓 (伏)

京都府京都市上京區相國寺門前町 相國寺內伏見宮墓地

一三三

五輪塔 妙莊嚴院 貞常親王墓以下七十五墓同域

邦高親王 元龜三・七・二五(二二三三・九・一二)薨

七世皇孫 日承王墓 (伏)

京都府京都市中京區下本能寺前町

一三七

五輪塔 日承上人

邦高親王 天正七・七・二二(二二三九・八・二四)薨

皇 後伏見天皇

三三五



八世皇孫 邦輔親王墓 (伏)

京都府京都市上京區相國寺門前町 相國寺内伏見宮墓地

一三三

五輪塔 後安養院

貞常親王墓以下七十五墓同域 貞敦親王

永祿六・三・二六(二二三・四・二八)薨

八世皇孫 任助親王墓 (伏)

廣島縣佐伯郡大野町福面

一三五

五輪塔 嚴島御室

貞敦親王

天正二・二・二九(二二四・四・二二・三〇)薨

八世皇孫 尊智女王墓 (伏)

奈良縣生駒郡斑鳩町大字三井字樋前 中宮寺宮墓地

一五八

五輪塔 高祐大姉

尊智女王墓以下六墓同域 貞敦親王

慶長七・三・一八(二二六・二・五・九)薨

九世皇孫 邦茂王墓 (伏)

京都府龜岡市千歲町千歲北谷山

一五〇

方形

邦輔親王

永祿一・三・四・一(二二三・〇・五・二五)薨

九世皇孫 貞康親王墓 (伏)

京都府京都市上京區相國寺門前町 相國寺内伏見宮墓地

一三三

五輪塔 後葆光院

貞常親王墓以下七十五墓同域 邦輔親王

永祿一・一・四・二六(二二二・八・六・一)薨

九世皇孫 常胤親王墓 (伏)

京都府京都市東山區三十三間堂廻 妙法院宮墓地

一四四

無方塔 雲龍院前天台座主二品親王尊儀

常胤親王墓以下七墓同域 邦輔親王

元和七・六・二(二二八・一・七・二九)薨

九世皇孫 尊朝親王墓 (伏)

京都府京都市東山區粟田口三條坊町 青蓮院宮上/墓地

一三六

寶塔 龍池院前天台座主二品尊朝親王

道圓親王墓以下八墓同域 邦輔親王

慶長二・二・二(二二五・七・三・三〇)薨

九世皇孫 最胤親王墓 (伏)

京都府京都市左京區大原勝林院町 梶井宮墓地

一三六

無方塔

邦輔親王

寬永一六・一・一(二二九・九・二・一五)薨

九世皇孫 尊純親王墓 (伏)

京都府京都市東山區粟田口三條坊町 青蓮院宮上/墓地

一三六

無方塔 圓智院前天台座主二品尊純親王尊儀

道圓親王墓以下八墓同域 應胤親王

承應二・五・二六(二二三・三・六・二一)薨

九世皇孫 瑞珍女王墓 (伏)

京都府京都市上京區相國寺門前町 相國寺内長得院墓地中

一三六

無方塔 前通玄寶山瑞珍禪師

應胤親王

慶安四・五・一(二二二・一・七・六)薨

十世皇孫 邦房親王墓 (伏)

京都府京都市上京區相國寺門前町 相國寺内伏見宮墓地

一三三

五輪塔 桂昌院

貞常親王墓以下七十五墓同域 貞康親王

元和七・一・二五(二二八・二・一・六)薨

十一世皇孫 貞清親王墓 (伏)

京都府京都市上京區相國寺門前町 相國寺内伏見宮墓地

一三三

寶篋印塔 後妙莊嚴院

貞常親王墓以下七十五墓同域 邦房親王

承應三・七・四(二二二・四・八・一六)薨

十一世皇孫 聖久女王墓 (伏)

京都府京都市北區紫野大德寺町 大德寺中養德院内曇華院

一三三

無方塔 前住通玄良岳聖久禪師

聖秀女王墓以下九墓同域 邦房親王

寬永八・二・七(二二九・一・三・九)薨

十一世皇孫 尊覺女王墓 (伏)

奈良縣生駒郡斑鳩町大字三井字樋前 中宮寺宮墓地

一五八

五輪塔 慈照院高秀尊覺大姉

尊智女王墓以下六墓同域 邦房親王

元祿七・六・一五(二三三・四・八・五)薨

十二世皇孫 邦尚親王墓 (伏)

京都府京都市上京區相國寺門前町 相國寺内伏見宮墓地

一三三

寶篋印塔 乾德院宮

貞常親王墓以下七十五墓同域 貞清親王

承應二・一・二九(二二二・四・一・一七)薨

十二世皇孫 邦道親王墓 (伏)

京都府京都市上京區相國寺門前町 相國寺内伏見宮墓地

一三三

寶篋印塔 後桂昌院

貞常親王墓以下七十五墓同域 貞清親王

承應三・七・二〇(二三三・四・九・一)薨



皇孫女 聖崇女王墓 (伏) 京都府京都市北區紫野大德寺町 大德寺中養徳院内曇華院 宮墓地 一三三

無方塔 前住通支泰岳聖崇禪師 聖秀女王墓以下九墓同域 貞清親王 寛文九・一・二三(一三三三〇・一・一四) 薨

皇孫女 聖竺女王墓 (伏) 京都府京都市北區紫野大德寺町 大德寺中養徳院内曇華院 宮墓地 一三三

無方塔 前住通支櫻岳聖竺禪師 聖秀女王墓以下九墓同域 貞清親王 寛文一〇・六・四(二三三〇・七・二〇) 薨

皇孫 貞致親王墓 (伏) 京都府京都市上京區相國寺門前町 相國寺内伏見宮墓地 一三三

無方塔 圓實照院 貞常親王墓以下七十五墓同域 邦尙親王 元祿七・五・一八(二三五四・六・一〇) 薨

同妃 好君墓 (伏) 京都府京都市東山區本町十五丁目 東福寺中海藏院内 延寶四・四・六(二三三六・五・一八) 薨 一三四

寶篋印塔 微妙廣院實相眞觀大禪定尼 近衛信尋 延寶四・四・六(二三三六・五・一八) 薨

皇孫 美嚴院尊儀 (伏) 京都府京都市上京區相國寺門前町 相國寺内伏見宮墓地 一三五

寶塔 美嚴院尊儀 貞常親王墓以下七十五墓同域 貞致親王 寛文八・五・一六(二三三八・六・二五) 薨

皇孫 邦永親王墓 (伏) 京都府京都市上京區相國寺門前町 相國寺内伏見宮墓地 一三三

三重塔 得解脱院尊儀 貞常親王墓以下七十五墓同域 貞致親王 享保一・一・一〇(二三三八・六・一一) 薨 一三四

同妃 福子内親王墓 (伏) 京都府京都市上京區相國寺門前町 相國寺内伏見宮墓地 一三三

三重塔 清淨光院尊儀 貞常親王墓以下七十五墓同域 靈元天皇 寶永四・七・三(二三三七・七・三一) 薨

皇孫 道仁親王墓 (伏) 京都府京都市左京區大原勝林院町 梶井宮墓地 一三六

無方塔 悉知眞院太王塔 慈胤親王墓以下四墓同域 貞致親王 享保一八・五・一九(二三三三・六・三〇) 薨

皇孫 英宮墓 (伏) 京都府京都市東山區粟田口三條坊町 青蓮院宮上ノ墓地 一三六

無方塔 智冥院尊儀 道圓親王墓以下八墓同域 貞致親王 元祿一・一・一〇(二三三八・一・一八) 薨

皇孫女 致子女王墓 (伏) 京都府京都市上京區相國寺門前町 相國寺内伏見宮墓地 一三三

寶塔 常照院 貞常親王墓以下七十五墓同域 貞致親王 享保一三・九・四(二三三八・一・〇・六) 薨

皇孫女 正宮墓 (伏) 京都府京都市上京區相國寺門前町 相國寺内伏見宮墓地 一三三

寶篋印塔 正受院 貞常親王墓以下七十五墓同域 貞致親王 元祿二・閏一・三(二三三九・二・二二) 薨

皇孫 道承親王墓 (伏) 京都府京都市左京區北白川仕伏町 聖護院宮墓地 一三五

無方塔 深妙光寺二品道承親王尊儀 道承親王墓以下六墓同域 邦永親王 正徳四・七・一〇(二三七四・八・一九) 薨

皇孫 尊祐親王墓 (伏) 京都府京都市東山區粟田口三條坊町 青蓮院宮上ノ墓地 一三六

寶塔 蓮華壽院前天台座主一品尊祐親王 道圓親王墓以下八墓同域 邦永親王 延享四・一〇・一三(二四〇七・一一・一五) 薨

皇孫 貞建親王墓 (伏) 京都府京都市上京區相國寺門前町 相國寺内伏見宮墓地 一三三

三重塔 後乾徳院 貞常親王墓以下七十五墓同域 邦永親王 寶曆四・七・二二(二四一四・九・八) 薨

同妃 秋子内親王墓 (伏) 京都府京都市上京區相國寺門前町 相國寺内伏見宮墓地 一三三

三重塔 光顯院 貞常親王墓以下七十五墓同域 東山天皇 寶曆六・三・二九(二四一六・四・二八) 薨

皇孫 尊孝親王墓 (伏) 京都府京都市東山區山科勸修寺南谷町 勸修寺宮墓地 一四〇

五輪塔 光明心院二品大王尊孝尊儀 濟深親王墓卜同域 邦永親王 延享五・二・一七(二四〇八・三・一五) 薨



- 十五世 孫 義周親王墓 (伏) 京都府京都市左京區岩倉上藏町 實相院宮墓地 一三七
- 無方塔 得不退院義周親王尊儀 義延親王墓以下三墓同域 邦永親王 元文五・六・三(二四〇〇・六・二六) 薨
- 十五世 孫 女 明宮墓 (伏) 京都府京都市上京區相國寺門前町 相國寺內伏見宮墓地 一三三
- 寶塔 明眞院 貞常親王墓以下七十五墓同域 邦永親王 元祿一二・七・一八(二三五九・八・一三) 薨
- 十五世 孫 女 宗眞女王墓 (伏) 京都府京都市左京區鹿ヶ谷櫻谷町 靈鑑寺宮墓地 一三四
- 無方塔 轉輪院祥山宗眞大禪尼之塔 宗榮女王墓以下三墓同域 邦永親王 寶曆一・三・一(一九(二四二三・一一・二三) 薨
- 十六世 孫 邦忠親王墓 (伏) 京都府京都市上京區相國寺門前町 相國寺內伏見宮墓地 一三三
- 三重塔 圓定明院宮 貞常親王墓以下七十五墓同域 貞建親王 寶曆九・六・二(二四一九・六・二六) 薨
- 十六世 孫 邦賴親王墓 (伏) 京都府京都市上京區相國寺門前町 相國寺內伏見宮墓地 一三三
- 三重塔 究竟覺院宮 貞常親王墓以下七十五墓同域 貞建親王 享和二・九・八(二四六二・一〇・四) 薨
- 同妃 昌子墓 (伏) 京都府京都市上京區相國寺門前町 相國寺內伏見宮墓地 一三四
- 三重塔 蓮華心院 貞常親王墓以下七十五墓同域 左大臣鷹司輔平 文政一二・二・一六(二四八九・三・二〇) 薨
- 十六世 孫 尊英親王墓 (伏) 京都府京都市東山區粟田口三條坊町 青蓮院宮上、墓地 一三六
- 寶塔 廣修院無品尊英親王 道圓親王墓以下八墓同域 貞建親王 寶曆二・七・二〇(二四一二・八・二九) 薨
- 十六世 孫 尊眞親王墓 (伏) 京都府京都市東山區粟田口三條坊町 青蓮院宮下、墓地 一三六
- 寶儀印塔 施無畏王院尊儀 尊眞親王墓以下三墓同域 貞建親王 文政七・三・一八(二四八四・四・一七) 薨

- 十六世 孫 雄香宮墓 (伏) 京都府京都市上京區相國寺門前町 相國寺內伏見宮墓地 一三三
- 寶塔 慧香院 貞常親王墓以下七十五墓同域 貞建親王 寬保四・二・一四(二四〇四・三・二七) 薨
- 十六世 孫 萬數宮墓 (伏) 京都府京都市上京區相國寺門前町 相國寺內伏見宮墓地 一三三
- 寶塔 覺圓院 貞常親王墓以下七十五墓同域 貞建親王 寬延四・三・二五(二四一一・四・二〇) 薨
- 十六世 孫 女 猷子女王墓 (伏) 京都府京都市上京區相國寺門前町 相國寺內伏見宮墓地 一三三
- 寶塔 眞猷院 貞常親王墓以下七十五墓同域 貞建親王 享保一〇・六・二九(二三九五・八・一七) 薨
- 十六世 孫 女 豐子女王墓 (伏) 京都府京都市上京區相國寺門前町 相國寺內伏見宮墓地 一三三
- 寶塔 淨明鏡院 貞常親王墓以下七十五墓同域 貞建親王 享保一二・二・一九(二三三八・一・二九) 薨
- 十六世 孫 女 祺子女王墓 (伏) 京都府京都市上京區相國寺門前町 相國寺內伏見宮墓地 一三三
- 寶塔 圓眞院 貞常親王墓以下七十五墓同域 貞建親王 享保一八・八・一七(二三九三・九・二四) 薨
- 十六世 孫 女 益子女王墓 (伏) 京都府京都市上京區相國寺門前町 相國寺內伏見宮墓地 一三三
- 寶塔 觀照院 貞常親王墓以下七十五墓同域 貞建親王 寶曆三・四・一(二四一三・五・一三) 薨
- 十七世 孫 貞敬親王墓 (伏) 京都府京都市上京區相國寺門前町 相國寺內伏見宮墓地 一三四
- 三重塔 勝光明院 貞常親王墓以下七十五墓同域 邦賴親王 天保一二・一・二二(二五〇一・二・一一) 薨
- 同妃 輝子墓 (伏) 京都府京都市上京區相國寺門前町 相國寺內伏見宮墓地 一三四
- 三重塔 新淨安院 貞常親王墓以下七十五墓同域 左大臣一條輝良 文政一一・八・五(二四八八・九・一三) 薨



十七世 孫 公澄親王墓 (伏) 京都府京都市東山區山科安朱稻荷山町 輪王寺宮墓地 一三九

無方塔 歡喜心院一品親王之塔 公辨親王墓以下六墓同域 邦賴親王 文政一・八・七(二四八八・九・一五)薨

十七世 孫 佐保宮墓 (伏) 京都府京都市上京區相國寺門前町 相國寺内伏見宮墓地 一三三

寶塔 最照明院 貞常親王墓以下七十五墓同域 邦賴親王 天明七・二・三(二四四八・一・一〇)薨

十七世 孫 利宮墓 (伏) 京都府京都市上京區相國寺門前町 相國寺内伏見宮墓地 一三三

寶塔 妙觀院 貞常親王墓以下七十五墓同域 邦賴親王 安永八・二・一七(二四三九・四・三)薨

十七世 孫 鉉宮墓 (伏) 京都府京都市上京區相國寺門前町 相國寺内伏見宮墓地 一三三

五輪塔 心鏡院 貞常親王墓以下七十五墓同域 邦賴親王 安永七・閏七・一六(二四三八・九・六)薨

十七世 孫 艷宮墓 (伏) 京都府京都市上京區相國寺門前町 相國寺内伏見宮墓地 一三三

寶塔 蓮華光院 貞常親王墓以下七十五墓同域 邦賴親王 天明三・二・二二(\*二四四四・一・二三)薨

十七世 孫 章宮墓 (伏) 京都府京都市上京區相國寺門前町 相國寺内伏見宮墓地 一三三

寶塔 無量智院 貞常親王墓以下七十五墓同域 邦賴親王 天明八・八・一六(二四四八・九・一五)薨

十七世 孫 好宮墓 (伏) 京都府京都市上京區相國寺門前町 相國寺内伏見宮墓地 一三三

寶塔 信敬院 貞常親王墓以下七十五墓同域 邦賴親王 寬政四・六・二〇(二四五二・八・七)薨

十七世 孫 百宮墓 (伏) 京都府京都市上京區相國寺門前町 相國寺内伏見宮墓地 一三三

寶塔 淨珠光院 貞常親王墓以下七十五墓同域 邦賴親王 寬政四・六・二七(二四五二・八・一四)薨

十七世 孫 繁宮墓 (伏) 京都府京都市上京區相國寺門前町 相國寺内伏見宮墓地 一三三

寶塔 最正覺院尊儀 貞常親王墓以下七十五墓同域 邦賴親王 寬政七・二・一八(二四五五・四・七)薨

十八世 孫 邦家親王墓 (伏) 京都府京都市上京區相國寺門前町 相國寺内伏見宮墓地 一三五

石碑 一品邦家親王之墓 貞常親王墓以下七十五墓同域 貞敬親王 明治五・八・五(二五三二・九・七)薨

同妃 景子墓 (伏) 京都府京都市上京區相國寺門前町 相國寺内伏見宮墓地 一三五

石碑 一品邦家親王妃勳一等景子之墓 貞常親王墓以下七十五墓同域 左大臣鷹司政熙 明治二五(二五五二)八・八薨

十八世 孫 尊寶親王墓 (伏) 京都府京都市東山區粟田口三條坊町 青蓮院宮下ノ墓地 一三八

寶塔 後蓮華壽院前天台座主二品尊寶親王 尊眞親王墓以下三墓同域 貞敬親王 天保三・三・九・一六(二四九二・一〇・九)薨

十八世 孫 普照院墓 (伏) 京都府京都市上京區相國寺門前町 相國寺内伏見宮墓地 一三三

寶塔 普照院 貞常親王墓以下七十五墓同域 貞敬親王 文化三・七・一〇(二四六六・八・二三)薨

十八世 孫 尊誠親王墓 (伏) 奈良縣奈良市菅原町字喜光寺藪 一乘院宮墓地 一五五

寶篋印塔 平等心院無品尊誠親王尊儀 尊賞親王墓以下四墓同域 貞敬親王 文政五・八・二四(二四八二・一〇・八)薨

十八世 孫 清觀院墓 (伏) 京都府京都市上京區相國寺門前町 相國寺内伏見宮墓地 一三三

寶塔 清觀院 貞常親王墓以下七十五墓同域 貞敬親王 文化五・四・六(二四六八・五・一)薨

十八世 孫 千嘉宮墓 (伏) 京都府京都市上京區相國寺門前町 相國寺内伏見宮墓地 一三四

寶塔 光明照院 貞常親王墓以下七十五墓同域 貞敬親王 文化二・二・八・一九(二四七五・九・二二)薨



十八世孫 苞宮墓 (伏) 京都府京都市上京區相國寺門前町 相國寺内伏見宮墓地 一三四

寶塔 定香院 貞常親王墓以下七十五墓同域 貞敬親王 文化一三・四・七(二四七六・五・三)薨

十八世孫 尊常親王墓 (伏) 奈良縣奈良市菅原町字喜光寺敷 一乘院宮墓地 一五五

寶篋印塔 成智心院無品尊常親王 尊賞親王墓以下四墓同域 貞敬親王 天保七・六・二六(二四九六・八・八)薨

十八世孫 守脩親王墓 (梨) 京都府京都市東山區泉涌寺山内町 一四三

六角墳・自然石 二品勳一等守脩親王墓 守脩親王墓以下三墓同域 貞敬親王 明治一四(二五四一)九・一薨

十八世孫 萬壽宮墓 (伏) 京都府京都市左京區北白川仕伏町 聖護院宮墓地 一三五

寶篋印塔 清淨嚴院尊儀 道承親王墓以下六墓同域 貞敬親王 天保二・五・四(二四九一・六・一三)薨

十八世孫 煥宮墓 (伏) 京都府京都市上京區相國寺門前町 相國寺内伏見宮墓地 一三四

寶塔 大智德院 貞常親王墓以下七十五墓同域 貞敬親王 文政四・七・一六(二四八一・八・一三)薨

十八世孫 佐那宮墓 (伏) 京都府京都市上京區相國寺門前町 相國寺内伏見宮墓地 一三四

寶塔 妙功德院 貞常親王墓以下七十五墓同域 貞敬親王 文政六・一・一八(二四八三・二・二八)薨

十八世孫 證妙樂院墓 (伏) 京都府京都市上京區相國寺門前町 相國寺内伏見宮墓地 一三四

寶塔 證妙樂院 貞常親王墓以下七十五墓同域 貞敬親王 文政七・六・二(二四八四・六・二八)薨

十八世孫 漸學院墓 (伏) 京都府京都市上京區相國寺門前町 相國寺内伏見宮墓地 一三四

寶塔 漸學院 貞常親王墓以下七十五墓同域 貞敬親王 文政一一・一・一〇(二四八九・一・一)薨

十八世孫 師子女王墓 (伏) 京都府京都市上京區相國寺門前町 相國寺内伏見宮墓地 一三四

三重塔 覺眞照院 貞常親王墓以下七十五墓同域 貞敬親王 天保四・七・四(二四九三・八・一八)薨

十八世孫 日尊女王墓 (伏) 京都府京都市左京區岡崎東福ノ川町善正寺境内瑞龍寺墓地中 一三三

無方塔 瑞龍寺九世日尊 貞敬親王 明治一・一・一二(二五二八・一二・二五)薨

十八世孫 喜之宮墓 (伏) 京都府京都市上京區相國寺門前町 相國寺内伏見宮墓地 一三四

寶塔 普明院 貞常親王墓以下七十五墓同域 貞敬親王 文化八・一・三〇(二四七一・一二・一五)薨

十八世孫 陳宮墓 (伏) 京都府京都市上京區相國寺門前町 相國寺内伏見宮墓地 一三四

寶塔 妙解院 貞常親王墓以下七十五墓同域 貞敬親王 文化一〇・二・二八(二四七三・三・三〇)薨

十八世孫 宗諄女王墓 (伏) 京都府京都市左京區南禪寺北ノ坊町 伏見宮墓地 一三三

無方塔 宗諄女王之墓 貞敬親王 明治二四(二五五一)一・二四薨

十八世孫 隆子女王墓 (伏) 京都府京都市上京區相國寺門前町 相國寺内伏見宮墓地 一三五

石碑 省心院隆子之墓 貞常親王墓以下七十五墓同域 貞敬親王 萬延一・六・二五(一五二〇・八・一一)薨

十八世孫 和宮墓 (伏) 京都府京都市上京區相國寺門前町 相國寺内伏見宮墓地 一三四

寶塔 和光心院 貞常親王墓以下七十五墓同域 貞敬親王 文政二・一・二六(\*一四八〇・一・一一)薨

十八世孫 戒珠院墓 (伏) 京都府京都市上京區相國寺門前町 相國寺内伏見宮墓地 一三四

寶塔 戒珠院 貞常親王墓以下七十五墓同域 貞敬親王 文政五・九・五(二四八一・一〇・一九)薨



- 皇孫女 正宮墓 (伏) 京都府京都市上京區相國寺門前町 相國寺内伏見宮墓地 一三四
- 寶塔 無礙心院 貞常親王墓以下七十五墓同域 貞敬親王 文政六・八・四(二四八三・九・八)薨
- 皇孫女 泰宮墓 (伏) 京都府京都市上京區相國寺門前町 相國寺内伏見宮墓地 一三四
- 寶塔 智勝院 貞常親王墓以下七十五墓同域 貞敬親王 文政七・一二・二八(\*二四八五・二・一五)薨
- 皇孫女 福宮墓 (伏) 京都府京都市上京區相國寺門前町 相國寺内伏見宮墓地 一三四
- 寶塔 顯孝院 貞常親王墓以下七十五墓同域 貞敬親王 文政九・一二・二二(\*二四八七・一・九)薨
- 皇孫女 登久宮墓 (伏) 京都府京都市上京區相國寺門前町 相國寺内伏見宮墓地 一三五
- 寶塔 瑞光院 貞常親王墓以下七十五墓同域 貞敬親王 文政一・一・二二(二四八八・三・一七)薨
- 皇孫女 盧遮那院墓 (伏) 京都府京都市上京區相國寺門前町 相國寺内伏見宮墓地 一三五
- 寶塔 盧遮那院 貞常親王墓以下七十五墓同域 貞敬親王 文政一・一・八・三(二四八八・九・一)薨
- 皇孫女 芳宮墓 (伏) 京都府京都市上京區相國寺門前町 相國寺内伏見宮墓地 一三四
- 寶塔 格誠心院 貞常親王墓以下七十五墓同域 貞敬親王 天保二・二・一八(二四九一・三・三一)薨
- 皇孫女 成淳 女王墓 (有) 奈良縣生駒郡斑鳩町大字三井字樋ノ前 中宮寺宮墓地 一五九
- 無方塔 慈明院宮尊澄成淳大苾芻尼王 尊智女王墓以下六墓同域 貞敬親王 元治二・二・一九(二五二五・三・一六)薨
- 皇孫 晃親王墓 (山) 京都府京都市東山區泉涌寺山内町 邦家親王 明治三二(二五五八)二・一七薨 一四三

- 皇十九世 孫 嘉言親王墓 京都府京都市左京區北白川仕伏町 聖護院宮墓地 一三五
- 多寶塔 普賢心寺宮尊儀 道承親王墓以下六墓同域 邦家親王 慶應四・八・一一(二五二八・九・二六)薨
- 皇十九世 孫 讓仁親王墓 (伏) 京都府京都市左京區一乘寺坂端町 曼殊院宮墓地 一三六
- 寶篋印塔 遠壽成院二品親王 覺恕親王墓以下七墓同域 邦家親王 天保一・三・六・二九(二五〇二・八・五)薨
- 皇十九世 孫 朝彥親王墓 (久) 京都府京都市東山區泉涌寺山内町 邦家親王 明治二四(二五五一)一・〇・二九薨 一四三
- 六角墳・自然石 大勳位朝彥親王之墓 守脩親王墓以下三墓同域 邦家親王 明治二四(二五五一)一・〇・二九薨
- 皇十九世 孫 微妙院墓 (伏) 京都府京都市上京區相國寺門前町 相國寺内伏見宮墓地 一三五
- 寶塔 微妙院 貞常親王墓以下七十五墓同域 邦家親王 天保六・一二・三(\*二四九六・一・二〇)薨
- 皇十九世 孫 貞教親王墓 (伏) 京都府京都市上京區相國寺門前町 相國寺内伏見宮墓地 一三五
- 三重塔 眞實相院 貞常親王墓以下七十五墓同域 邦家親王 文久二・一・〇・二五(二五二二・二・一六)薨
- 同 妃 積子墓 (伏) 京都府京都市上京區相國寺門前町 相國寺内伏見宮墓地 一三五
- 三重塔 寶莊嚴院 貞常親王墓以下七十五墓同域 太政大臣鷹司政通 萬延一・一・〇・一四(二五二〇・一・二六)薨
- 同 妃 明子墓 (伏) 京都府京都市上京區相國寺門前町 相國寺内伏見宮墓地 一三五
- 三重塔 妙榮德院 貞常親王墓以下七十五墓同域 右大臣鷹司輔熙 明治一(二五三八)八・二二薨
- 皇十九世 孫 喜久宮墓 (伏) 京都府京都市東山區山科安朱稻荷山町 輪王寺宮墓地 一三九
- 寶篋印塔 無量光院宮塔 公辨親王墓以下六墓同域 邦家親王 嘉永四・五・二五(二五一・一・六・二四)薨



- 皇十九世 孫 彰仁親王墓 (小) 東京都文京區大塚坂下町 豐島岡墓地 一一二
- 圓墳・自然石 妃賴子墓卜同域 邦家親王 明治三六(二五六三)二・一八薨
- 同 妃賴子墓 (小) 東京都文京區大塚坂下町 豐島岡墓地 一一一
- 自然石 彰仁親王墓卜同域 從三位有馬賴成 大正三(二五七四)六・二六薨
- 皇十九世 孫 能久親王墓 (北) 東京都文京區大塚坂下町 豐島岡墓地 一一〇
- 圓墳・石碑 陸軍大將大勳位功三級能久親王墓 能久親王墓以下四墓同域 邦家親王 明治二八(二五五五)一一・五薨
- 同 妃富子墓 (北) 東京都文京區大塚坂下町 豐島岡墓地 一一〇
- 自然石 能久親王墓以下四墓同域 侯爵伊達宗徳 昭和一一(二五九六)三・二〇薨
- 皇十九世 孫 誠宮墓 (伏) 京都府京都市東山區山科安朱稻荷山町 輪王寺宮墓地 一三九
- 寶塔 平等心院宮塔 公辨親王墓以下六墓同域 邦家親王 嘉永六・三・二七(二五二三・五・四)薨
- 皇十九世 孫 愛宮墓 (伏) 京都府京都市上京區相國寺門前町 相國寺内伏見宮墓地 一二四
- 寶塔 紫雲光院 貞常親王墓以下七十五墓同域 邦家親王 嘉永四・五・六(二五一・六・五)薨
- 皇十九世 孫 博經親王墓 (華) 東京都文京區大塚坂下町 豐島岡墓地 一〇八
- 圓墳 博經親王墓以下四墓同域 邦家親王 明治九(二五三六)五・二四薨
- 同 妃郁子墓 (華) 東京都文京區大塚坂下町 豐島岡墓地 一〇八
- 圓墳 博經親王墓以下四墓同域 正三位南部利剛 明治四一(二五六八)一一・一四薨

- 皇十九世 孫 智成親王墓 (北) 京都府京都市左京區北白川仕伏町 北白川宮墓地 一三四
- 圓墳・石碑 三品智成親王之墓 邦家親王 明治五・一・二(二五三三・二・一〇)薨
- 皇十九世 孫 貞愛親王墓 (伏) 東京都文京區大塚坂下町 豐島岡墓地 一〇八
- 圓墳 貞愛親王墓以下八墓同域 邦家親王 大正一一(二五八三)二・四薨
- 同 妃利子女王墓 (伏) 東京都文京區大塚坂下町 豐島岡墓地 一〇八
- 圓墳 貞愛親王墓以下八墓同域 幟仁親王 昭和二(二五八七)一〇・二四薨
- 皇十九世 孫 載仁親王墓 (閑) 東京都文京區大塚坂下町 豐島岡墓地 一一〇
- 圓墳 載仁親王墓以下五墓同域 邦家親王 昭和二〇(二六〇六)五・二〇薨
- 同 妃智惠子墓 (閑) 東京都文京區大塚坂下町 豐島岡墓地 一一〇
- 圓墳 載仁親王墓以下五墓同域 公爵三條實美 昭和二二(二六〇八)三・一九薨
- 皇十九世 孫 依仁親王墓 (東伏) 東京都文京區大塚坂下町 豐島岡墓地 一一一
- 自然石 邦家親王 大正一一(二五八二)六・二七薨
- 皇十九世 孫 錄子女王墓 (伏) 京都府京都市上京區相國寺門前町 相國寺内伏見宮墓地 一二四
- 三重塔 微妙光院 貞常親王墓以下七十五墓同域 邦家親王 嘉永六・二・一一(二五二三・三・二二)薨
- 皇十九世 孫 菩提院墓 (伏) 京都府京都市上京區相國寺門前町 相國寺内伏見宮墓地 一二五
- 寶塔 菩提院 貞常親王墓以下七十五墓同域 邦家親王 天保一四・一・七(二五〇三・二・五)薨



十九世 皇孫女 文秀女王墓 (伏)

奈良縣奈良市山町字山塚 圓照寺宮墓地

一五

寶篋印塔 最勝心院

文智女王墓以下七墓同域

邦家親王

大正一五(二五八六)二・一五薨

十九世 皇孫女 嘉世宮墓 (伏)

京都府京都市上京區相國寺門前町 相國寺內伏見宮墓地

一三五

寶塔 無上心院

貞常親王墓以下七十五墓同域

邦家親王

嘉永六・二・二三(二五二四・一四・一薨)

十九世 皇孫女 利宮墓 (伏)

京都府京都市上京區相國寺門前町 相國寺內伏見宮墓地

一三五

寶塔 無垢光院

貞常親王墓以下七十五墓同域

邦家親王

安政五・二・一(二五一八・三一五)薨

十九世 皇孫女 歡樂院墓 (伏)

京都府京都市上京區相國寺門前町 相國寺內伏見宮墓地

一三五

寶塔 歡樂院

貞常親王墓以下七十五墓同域

邦家親王

安政六・七・九(二五一九・八・六)薨

十九世 皇孫女 多明宮墓 (伏)

京都府京都市上京區相國寺門前町 相國寺內伏見宮墓地

一三五

寶塔 心淨院尊儀

貞常親王墓以下七十五墓同域

邦家親王

元治一・三・一三(二五二四・四・一八)薨

十九世 皇孫女 萬千宮墓 (伏)

京都府京都市上京區相國寺門前町 相國寺內伏見宮墓地

一三五

圓墳 貞常親王墓以下七十五墓同域

邦家親王

明治五・二・五(二五三二・三・一三)薨

廿世皇孫 菊麿王墓 (山)

東京都文京區大塚坂下町 豐島岡墓地

一四〇

圓墳 菊麿王墓以下三墓同域

晃親王

明治四一(二五六八)五・二薨

同 妃範子墓 (山)

東京都文京區大塚坂下町 豐島岡墓地

一四〇

圓墳 菊麿王墓以下三墓同域

公爵九條道孝

明治三四(二五六一)一一・一一薨

同 常子墓 (山)

東京都文京區大塚坂下町 豐島岡墓地

一四〇

圓墳 菊麿王墓以下三墓同域

公爵島津忠義

昭和一一(二五九八)二・二六薨

廿世皇孫 楚麿王墓 (久)

京都府京都市上京區相國寺門前町 相國寺內久邇宮墓地

一四六

圓墳 智當宮墓卜同域

朝彥親王

慶應一・一一・二四(\*二五二六・一・一〇)薨

廿世皇孫 邦憲王墓 (賀)

京都府京都市東山區泉涌寺山内町 賀陽宮墓地

一四三

圓墳 妃好子墓卜同域

朝彥親王

明治四二(二五六九)一一・八薨

同 妃好子墓 (賀)

京都府京都市東山區泉涌寺山内町 賀陽宮墓地

一四三

圓墳 邦憲王墓卜同域

侯爵醍醐忠順

昭和一一(二六〇一)一一・二六薨

廿世皇孫 邦彥王墓 (久)

東京都文京區大塚坂下町 豐島岡墓地

一四二

圓墳 朝融王妃知子女王墓卜同域

朝彥親王

昭和四(二五八九)一・二七薨

廿世皇孫 多嘉王墓 (久)

京都府京都市東山區泉涌寺山内町 久邇宮墓地

一四四

圓墳

朝彥親王

昭和一一(二五九七)一〇・一薨

廿世皇孫 暢王墓 (久)

京都府京都市左京區南禪寺北ノ坊町 光雲寺內久邇宮墓地

一三三

方墳 暢王墓以下四墓同域

朝彥親王

明治一〇(二五三七)八・七薨

廿世皇孫 一言足彥命墓 (久)

京都府京都市左京區南禪寺北ノ坊町 光雲寺內久邇宮墓地

一三三

方墳 暢王墓以下四墓同域

朝彥親王

明治一四(二五四一)九・二四薨



廿世皇孫 允子内親王墓 (朝) 東京都文京區大塚坂下町 豐島岡墓地 一一二

圓墳 明治天皇 昭和八(二五九三)一一・三薨

廿世皇孫 德宮墓 (伏) 京都府京都市上京區相國寺門前町 相國寺内伏見宮墓地 一一五

寶塔 集功德院 貞常親王墓以下七十五墓同域 貞教親王 安政五・九・二(二五一八・一〇・八)薨

廿世皇孫 恒久王墓 (竹) 東京都文京區大塚坂下町 豐島岡墓地 一一二

圓墳 妃昌子内親王墓下同域 能久親王 大正八(二五七九)四・二三薨

同 妃昌子内親王墓 (竹) 東京都文京區大塚坂下町 豐島岡墓地 一一二

圓墳 恒久王墓下同域 明治天皇 昭和一五(二六〇〇)三・八薨

廿世皇孫 延久王墓 (北) 東京都文京區大塚坂下町 豐島岡墓地 一一九

圓墳 信子女王墓下同域 能久親王 明治一九(二五四六)六・二八薨

廿世皇孫 成久王墓 (北) 東京都文京區大塚坂下町 豐島岡墓地 一一〇

圓墳・自然石 能久親王墓以下四墓同域 能久親王 大正二二(二五八三)四・一薨

廿世皇孫 博厚親王墓 (華) 東京都文京區大塚坂下町 豐島岡墓地 一一〇

圓墳 博經親王墓以下四墓同域 博經親王 明治一六(二五四三)二・一五薨

廿世皇孫 博恭王墓 (伏) 東京都文京區大塚坂下町 豐島岡墓地 一一〇

圓墳 貞愛親王墓以下八墓同域 貞愛親王 昭和二二(二六〇七)八・一六薨

同 妃經子墓 (伏) 東京都文京區大塚坂下町 豐島岡墓地 一一九

圓墳 貞愛親王墓以下八墓同域 公爵徳川慶喜 昭和一四(二五九九)八・一八薨

廿世皇孫 邦芳王墓 (伏) 東京都文京區大塚坂下町 豐島岡墓地 一一〇

圓墳 貞愛親王墓以下八墓同域 貞愛親王 昭和八(二五九三)六・一薨

廿世皇孫 昭徳王墓 (伏) 東京都文京區大塚坂下町 豐島岡墓地 一一〇

圓墳 貞愛親王墓以下八墓同域 貞愛親王 明治一六(二五四三)二・六薨

廿世皇孫 篤仁王墓 (閑) 東京都文京區大塚坂下町 豐島岡墓地 一一〇

圓墳 載仁親王墓以下五墓同域 載仁親王 明治二七(二五五四)七・一〇薨

廿世皇孫 智當宮墓 (久) 京都府京都市上京區相國寺門前町 相國寺内久邇宮墓地 一一六

寶塔 眞實行院懿儀 懋麿王墓下同域 朝彦親王 慶應二・八・六(二五二六・九・一四)薨

廿世皇孫 飛呂子女王墓 (久) 京都府京都市左京區南禪寺北坊町 光雲寺内久邇宮墓地 一一三

五輪塔 無量壽院宮尊儀 暢王墓以下四墓同域 朝彦親王 明治二二(二五四九)一一・二二薨

廿世皇孫 懷子女王墓 (久) 京都府京都市左京區南禪寺北坊町 光雲寺内久邇宮墓地 一一三

方墳 暢王墓以下四墓同域 朝彦親王 明治二二(二五四九)七・一六薨

廿世皇孫 見喜宮墓 (伏) 京都府京都市上京區相國寺門前町 相國寺内伏見宮墓地 一一五

寶塔 淨明珠院 貞常親王墓以下七十五墓同域 貞教親王 安政五・三・二(二五一八・四・一五)薨



廿一世 皇孫女 理宮墓 (伏)

寶塔 法界性院

貞常親王墓以下七十五墓同域

貞教親王

文久一・六・二八(二五二一・八・四)墓

一三五

廿一世 皇孫女 信子女王墓 (北)

圓墳

延久王墓卜同域

能久親王

明治二五(二五五二)一・二二墓

一〇九

廿一世 皇孫女 季子女王墓 (閑)

圓墳

載仁親王墓以下五墓同域

載仁親王

大正三(二五七四)七・一七墓

一〇

廿一世 皇孫女 寬子女王墓 (閑)

圓墳

載仁親王墓以下五墓同域

載仁親王

大正二(二五八三)九・一墓

一〇

廿一世 皇孫女 佐紀子女王墓 (山)

圓墳

邦憲王

大正二(二五八三)九・一墓

東京都文京區大塚坂下町 豐島岡墓地

一〇

廿一世 皇孫女 知子女王墓 (久)

圓墳

邦彥王墓卜同域

博恭王

昭和二三(二六〇八)六・二八墓

一一

廿一世 皇孫女 賀彥王墓 (久)

圓墳

發子女王墓以下三墓同域

多嘉王

大正七(二五七八)六・一八墓

一〇

廿一世 皇孫女 師正王墓 (東久)

圓墳

稔彥王

大正二(二五八三)九・一墓

東京都文京區大塚坂下町 豐島岡墓地

一一

廿一世 皇孫 永久王墓 (北)

圓墳

能久親王墓以下四墓同域

成久王

昭和一五(二六〇〇)九・四墓

一一〇

廿一世 皇孫 博義王墓 (伏)

圓墳

貞愛親王墓以下八墓同域

博恭王

昭和二三(二五九八)一〇・一九墓

一〇九

廿一世 皇孫 博忠王墓 (華)

圓墳

博經親王墓以下四墓同域

博恭王

大正二三(二五八四)三・二四墓

一〇八

廿一世 皇孫女 發子女王墓 (久)

圓墳

發子女王墓以下三墓同域

多嘉王

大正四(二五七五)六・二六墓

一〇四

廿一世 皇孫女 珖子女王墓 (久)

圓墳

發子女王墓以下三墓同域

多嘉王

大正七(二五七八)六・二七墓

一〇四

廿二世 皇孫女 令子女王墓

圓墳

貞愛親王墓以下八墓同域

博義王

昭一二(二五九七)一〇・二五墓

一〇八

三 後二條天皇 北白河 陵

圓墳

空堀

後宇多天皇・西華門院源基子

德治三・八・二五(一九六八・九・一八)崩

一〇四

後二條天皇分骨所

法華堂內五輪塔

後宇多天皇以下二方及三方分骨合葬

京都府京都市右京區北嵯峨朝原山町 蓮華峯寺陵內

一〇〇

三 後伏見天皇——三 後二條天皇



皇子 後醍醐天皇 皇太子 邦良親王墓

京都府京都市左京區北白川追分町

一三四

圓墳

正中三・三・二〇（一九八六・五・一）薨

皇孫 深守親王墓

京都府京都市右京區北嵯峨山王町 大覺寺宮墓地

一三三

五輪塔

性勝親王墓以下九墓同域 邦良親王 元中八・四・一五（二〇五一・五・二七）薨

皇孫 弘覺王墓

京都府京都市右京區北嵯峨山王町 大覺寺宮墓地

一三三

五輪塔

邦良親王

花園天皇

十樂院上陵

京都府京都市東山區粟田口三條坊町

一三二

圓墳

伏見天皇・顯親門院藤原季子

正平三・一・一（二〇〇八・一・一〇）崩

後醍醐天皇

塔尾陵

奈良縣吉野郡吉野町大字吉野山字塔ノ尾

一五一

圓墳

後宇多天皇・談天門院藤原忠子

延元四・八・一六（一九九九・九・二七）崩

皇子 護良親王墓

神奈川縣鎌倉市二階堂字理智光寺谷

一六〇

石塔

建武二・七・二三（一九九五・八・二〇）薨

皇子 尊良親王墓

京都府京都市左京區南禪寺下河原町

一三三

圓墳

延元二・三・六（一九九七・四・一五）薨

皇子 世良親王墓

京都府京都市右京區嵯峨天龍寺造路町

一三三

寶篋印塔

元德二・九・一七（一九九〇・一・一六）薨

皇子 宗良親王墓

靜岡縣引佐郡引佐町字井伊谷

一六一

寶篋印塔

元中二・八・一〇（二〇四五・九・二二）薨

皇子 恒性王墓

富山縣高岡市二塚

一六一

圓墳

元弘三・五・一〇（一九九三・六・三〇）薨

皇子 懷良親王墓

熊本縣八代市妙見町字中宮

一六一

圓墳

弘和三・三・二七（二〇四三・五・八）薨

皇子 元選王墓

靜岡縣引佐郡引佐町大字奥山字寺中

一六一

法華堂内無方塔

元中七・閏三・二二（二〇五〇・五・一五）薨

皇女 瓊子内親王墓

鳥取縣米子市福市

一六四

寶篋印塔

延元四・八・一（一九九九・九・一二）薨

皇女 用堂女王墓

神奈川縣鎌倉市大字山ノ内字松岡

一六〇

石塔

應永三・八・八（二〇五六・九・一八）薨

皇孫 尹良親王墓

長野縣下伊那郡浪合村字宮ヶ原

一六〇

圓墳

應永三・一・八・一五（二〇八四・九・一六）薨

後村上天皇

檜尾陵

大阪府河内長野市寺元字檜尾

一五三

圓墳

後醍醐天皇・尊稱皇太后廉子

正平三・三・三一（二〇二八・四・六）崩



七 後村上天皇——九 後龜山天皇

五八

中宮顯子

笠間山陵

奈良縣宇陀郡榛原町大字笠間字鳳凰

一五七

圓墳

准三后源親房

正平一四・四・二八(二〇一九・六・二)崩

皇子良成親王墓

福岡縣八女郡矢部村大字北矢部字御谷

一六〇

圓墳

六

長慶天皇

嵯峨東陵

京都府京都市右京區嵯峨天龍寺角倉町

一三一

圓墳

後村上天皇・嘉喜門院藤原氏

應永一・八・一(一〇五四・九・四)崩

皇子世泰親王墓

奈良縣吉野郡吉野町大字吉野山字塔ノ尾

一六一

圓墳

皇子承朝王墓

京都府京都市右京區嵯峨天龍寺角倉町

一三三

圓墳

嘉吉三・五・九(一一〇三・六・一五)薨

皇末孫 北山宮墓

奈良縣吉野郡上北山村大字小椽字寺ノ垣内

一五九

寶塔

南帝王一宮自天勝公正聖佛

長祿一・一一・二(一一一七・二・二七)薨

皇末孫 河野宮墓

奈良縣吉野郡川上村大字神之谷字中坂

一五九

寶篋印塔

長祿一・一一・二(一一一七・二・二七)薨

九

後龜山天皇

嵯峨小倉陵

京都府京都市右京區嵯峨鳥居本小坂町

一三三

五輪塔

空堀 後村上天皇・嘉喜門院藤原氏

應永三一・四・一一(二〇八四・五・一九)崩

一〇〇

後小松天皇

深草北陵

京都府京都市伏見區深草坊町

一四五

法華堂

後深草天皇以下十三方合葬

後圓融天皇・妃嚴子 永享五・一〇・二〇(一一〇九三・一一・一〇)崩

後小松天皇灰塚

京都府京都市東山區今熊野字泉山 雲龍院内

一四三

方形

後光嚴天皇分骨所以下二分骨所一灰塚五墓同域

皇子宗純王墓

京都府綴喜郡田邊町大字薪字里ノ内

一四九

法華堂内無方塔

文明一三・一一・二(一一二四一・一一・二二)薨

一〇一

稱光天皇

深草北陵

京都府京都市伏見區深草坊町

一四五

法華堂

後深草天皇以下十三方合葬

後小松天皇・光範門院藤原資子 正長一・七・二〇(一一〇八八・九・八)崩

一〇三

後花園天皇

後山國陵

京都府北桑田郡京北町大字井戸字丸山

一四九

寶篋印塔

後花園天皇陵以下二陵一分骨所同域

後崇光太上天皇・敷政門院源幸子 文明二・一一・二(一一二二七・二・二七)崩

後花園天皇分骨所

京都府京都市上京區般舟院前町 般舟院陵域内

一五六

寶篋印塔

贈皇太后朝子陵外三分骨所十墓同域

後花園天皇火葬塚

京都府京都市上京區扇町 大應寺境内

一五五

圓墳

空堀

後宮 嘉樂門院藤原信子墓

京都府京都市上京區般舟院前町 般舟院陵域内

一五六

寶篋印塔

贈皇太后朝子陵外三分骨所十墓同域 贈太政大臣大炊御門信宗

長享二・四・二八(一一一四八・六・一七)薨

一〇〇 後小松天皇——一〇二 後花園天皇

五九



1013 後土御門天皇——1014 後柏原天皇

六〇

1013 後土御門天皇 ゴツチミカド 深草北陵 フカクサノキタノミササキ

京都府京都市伏見區深草坊町

一四五

法華堂 後深草天皇以下十三方合葬

後花園天皇・嘉樂門院藤原信子 明應九・九・二八(二二六〇・一〇・三二)崩

後土御門天皇分骨所

京都府京都市上京區般舟院前町 般舟院陵域内

一二六

寶篋印塔 贈皇太后朝子陵外三分骨所十墓同域

後土御門天皇分骨所

京都府北桑田郡京北町大字井戸字丸山 後山國陵域内

一四九

方形 後花園天皇陵以下二陵一分骨所同域

後土御門天皇灰塚

京都府京都市東山區今熊野字泉山 月輪陵域内

一四〇

方形 四條天皇陵以下廿五陵五灰塚九墓同域

典侍 贈皇太后朝子 般舟院陵 ハンジウキョノミササキ

京都府京都市上京區般舟院前町

一二六

寶塔 贈皇太后朝子陵外三分骨所十墓同域

贈内大臣庭田長賢 明應一・七・二〇(二一五二・八・二二)崩

皇子 尊傳親王墓 ソナン

京都府京都市上京區般舟院前町 般舟院陵域内

一二六

無方塔 贈皇太后朝子陵外三分骨所十墓同域

文龜四・二・二七(二一六四・二・二二)薨

1014 後柏原天皇 ゴカシハラ 深草北陵 フカクサノキタノミササキ

京都府京都市伏見區深草坊町

一四五

法華堂 後深草天皇以下十三方合葬

後土御門天皇・贈皇太后朝子 大永六・四・七(二一八六・五・二八)崩

後柏原天皇灰塚

京都府京都市東山區今熊野字泉山 月輪陵域内

一四〇

方形 四條天皇陵以下廿五陵五灰塚九墓同域

典侍 豐樂門院藤原藤子墓 フラクモンケン

京都府京都市上京區般舟院前町 般舟院陵域内

一二六

寶篋印塔 贈皇太后朝子陵外三分骨所十墓同域

贈左大臣勸修寺教秀 天文四・一・一一(二一九五・二・二二)薨

皇子 尊鎮親王墓 ソンチン

京都府京都市東山區粟田口三條坊町 青蓮院宮上/墓地

一三八

寶塔 道圓親王墓以下八墓同域

天文一九・九・一三(二二一〇・一・一)薨

1015 後奈良天皇 ゴナラ 深草北陵 フカクサノキタノミササキ

京都府京都市伏見區深草坊町

一四五

法華堂 後深草天皇以下十三方合葬

後柏原天皇・豐樂門院藤原藤子 弘治三・九・五(二二一七・一〇・七)崩

後奈良天皇分骨所

京都府京都市上京區般舟院前町 般舟院陵域内

一二六

寶篋印塔 贈皇太后朝子陵外三分骨所十墓同域

後奈良天皇灰塚

京都府京都市東山區今熊野字泉山 月輪陵域内

一四〇

方形 四條天皇陵以下廿五陵五灰塚九墓同域

皇子 覺恕親王墓 カクジヨ

京都府京都市左京區一乘寺坂端町 曼殊院宮墓地

一三六

寶塔 金蓮院前天台座主准三宮

覺恕親王墓以下七墓同域 天正二・一・三(二二三四・二・四)薨

皇女 聖秀女王墓 シヤウシユウ

京都府京都市北區紫野大德寺町 大德寺中養徳院内曇華院宮墓地

一二三

無方塔 前住通玄蘭溪聖秀禪師

聖秀女王墓以下九墓同域 元和九・九・二五(二二八三・一一・一七)薨

1016 正親町天皇 オホキマチ 深草北陵 フカクサノキタノミササキ

京都府京都市伏見區深草坊町

一四六

法華堂 後深草天皇以下十三方合葬

後奈良天皇・贈皇太后榮子 文祿二・一・五(二二五三・二・六)崩

1016 後柏原天皇——1016 正親町天皇

六一



正親町天皇灰塚

京都府京都市東山區今熊野字泉山 月輪陵域内

一四〇

方形 四條天皇陵以下廿五陵五灰塚九墓同域

皇子 追尊天皇陽光太上天皇

月輪陵

京都府京都市東山區今熊野字泉山

一四〇

無方塔 四條天皇陵以下廿五陵五灰塚九墓同域

准后藤原房子 天正一四・七・二四(二二四六・九・七)崩

一四〇

同妃 晴子墓

京都府京都市東山區今熊野字泉山 月輪陵域内

一四〇

無方塔 新上東門院尊儀 四條天皇陵以下廿五陵五灰塚九墓同域

贈左大臣勸修寺晴右

一四〇

皇孫 空性親王墓

京都府京都市右京區北嵯峨山王町 大覺寺宮墓地

一三三

五輪塔 後天王寺殿二品親王空性尊儀

性勝親王墓以下九墓同域 陽光太上天皇

一三三

慶安三・八・二五(二三一〇・九・二〇)薨

皇孫 良 恕親王墓

京都府京都市左京區一乘寺坂端町 曼殊院宮墓地

一三六

無方塔 龍華院二品親王尊靈

覺恕親王墓以下七墓同域

陽光太上天皇

一三六

皇孫 興意親王墓

東京都港區芝二本榎一丁目

一一一

無方塔 淨瑠寺二品興意親王尊儀

陽光太上天皇 元和六・一〇・七(二二八〇・一一・一)薨

一一一

皇孫 智仁親王墓 (桂)

京都府京都市上京區相國寺門前町 相國寺内桂宮東ノ墓地

一三六

寶篋印塔 桂光院一品式部卿宮尊儀

智仁親王墓以下七墓同域

陽光太上天皇

一三六

寬永六・四・七(二二八九・五・二九)薨

同妃 常照院墓 (桂)

京都府京都市上京區相國寺門前町 相國寺内桂宮東ノ墓地

一三六

寶篋印塔 常照院殿桂嶽如月大禪定尼

智仁親王墓以下七墓同域

丹後守京極高知

一三六

寬文九・一二・四(\*二三三三〇・一・二五)薨

皇孫女 永邵女王墓

京都府京都市上京區鶴山町 歡喜寺内大聖寺宮墓地

一三七

五輪塔 前大聖花岳永邵

永邵女王墓以下九墓同域 陽光太上天皇

天正八・四・一六(二二四〇・六・八)薨

皇曾孫 智忠親王墓 (桂)

京都府京都市上京區相國寺門前町 相國寺内桂宮東ノ墓地

一三六

寶篋印塔 天香院尊儀

智仁親王墓以下七墓同域 智仁親王

寬文二・七・七(二三三二・八・二〇)薨

同妃 富子墓 (桂)

石川縣金澤市野田町野田山

一六一

方墳 權中納言前田利常

寬文二・八・二二(二三三二・一〇・四)薨

皇曾孫 良尚親王墓 (桂)

京都府京都市左京區一乘寺坂端町 曼殊院宮墓地

一三六

寶塔 天松院前天台座主二品良尚親王

覺恕親王墓以下七墓同域

智仁親王 元祿六・七・五(二三三三・八・六)薨

107 後陽成天皇

深草北陵

京都府京都市伏見區深草坊町

一四六

法華堂 後深草天皇以下十三方合葬

陽光太上天皇・妃晴子 元和三・八・二六(二二七七・九・二五)崩

後陽成天皇灰塚

京都府京都市東山區今熊野字泉山 月輪陵域内

一四〇

九重塔 四條天皇陵以下廿五陵五灰塚九墓同域

女御 中和門院藤原前子墓

京都府京都市東山區今熊野字泉山 月輪陵域内

一四〇

無方塔 中和門院尊儀

四條天皇陵以下廿五陵五灰塚九墓同域

太政大臣近衛前久

一四〇

皇子 覺深親王墓

京都府京都市右京區花園扇野町 仁和寺宮墓地

一三九

圓墳・寶篋印塔

覺深親王墓以下十一墓同域

正保五・閏一・二二(二二三〇・八・三・一五)薨



皇子 承快親王墓

京都府京都市左京區大原勝林院町 梶井宮墓地

一三七

寶篋印塔 承快親王墓以下三墓同域

慶長一四・八・二〇(二三六九・九・一八)薨

皇子 尊性親王墓

京都府京都市右京區北嵯峨山王町 大覺寺宮墓地

一三三

無方塔 性勝親王墓以下九墓同域

慶安四・三・二二(三三二一・五・一一)薨

皇子 堯然親王墓

京都府京都市東山區三十三間堂廻 妙法院宮墓地

一四四

無方塔 慈音院前天台座主二品親王尊儀

常胤親王墓以下七墓同域

皇子 好仁親王墓 (有)

京都府京都市北區紫野大德寺町  
寬文一・閏八・二二(二三三一・一〇・一五)薨

寶塔 永照院不白拈公

好仁親王墓以下廿八墓同域  
大德寺中龍光院內有栖川宮墓地  
寬永一五・六・三(二二九八・七・二四)薨

一三三

同妃 寧子墓 (有)

新瀨縣高田市寺町二丁目 天崇寺內有栖川宮墓地

一六〇

五輪塔 寶珠院殿光譽寥廓冲意大姊

參議松平忠直 延寶九・一・一七(二三四一・三・七)薨

皇子 良純親王墓

京都府京都市東山區今熊野字泉山

一四三

寶篋印塔

寬文九・八・一(二三一九・八・二七)薨

皇子 尊覺親王墓

奈良縣奈良市雜司町字杉ヶ谷 一乘院宮墓地

一五四

五輪塔 明了院二品親王尊覺尊儀

眞敬親王墓下同域 寬文一・七・二六(二三二一・八・二〇)薨

皇子 高雲院墓

京都府京都市上京區鶴山町 十念寺墓地中

一三八

寶塔 高雲院殿秀月清玉童子

慶長一七・八・七(二二七二・九・二)薨

皇子 冷雲院墓

京都府京都市上京區北邊町 清淨華院墓地中

一三〇

無方塔 冷雲院夏月運貞大童子

慶長一六・六・八(二二七一・七・一七)薨

皇子 道晃親王墓

京都府京都市左京區北白川地藏谷 聖護院宮墓地

一三五

無方塔 遍照寺二品道晃親王尊儀

道周親王墓以下四墓同域 延寶七・六・一八(二三三九・七・二五)薨

皇子 道周親王墓

京都府京都市左京區北白川地藏谷 聖護院宮墓地

一三五

寶塔 興善寺殿尊儀

道周親王墓以下四墓同域 寬永一一・一一・二八(\*二二九五・一・一六)薨

皇子 慈胤親王墓

京都府京都市左京區大原勝林院町 梶井宮墓地

一三六

無方塔 常修院前天台座主二品親王尊儀

慈胤親王墓以下四墓同域

皇女 聖興女王墓

京都府京都市北區紫野大德寺町  
元祿一二・一一・二二(\*二三六〇・一・二二)薨

一三三

五輪塔 瑞雲聖興沙彌

聖秀女王墓以下九墓同域  
大德寺中養德院內曇華院宮墓地  
文祿三・一一・一三(\*二二五五・一・二三)薨

皇女 文高女王墓

京都府京都市上京區鶴山町 歡喜寺內大聖寺宮墓地

一三七

五輪塔 天祥院宮

永邵女王墓以下九墓同域 寬永二一・八・一九(二三〇四・九・一九)薨

皇女 尊英女王墓

京都府京都市上京區行衛町 華開院內光照院宮墓地

一三六

五輪塔 正受院殿松山尊英大姊

尊英女王墓以下六墓同域 慶長一六・四・七(二二七一・五・一九)薨

皇女 永宗女王墓

京都府京都市上京區鶴山町 歡喜寺內大聖寺宮墓地

一三七

寶塔 陽德院殿說外永宗禪師

永邵女王墓以下九墓同域 元祿三・七・二〇(二三五〇・八・二四)薨



皇女 空華院墓 京都府京都市上京區北ノ邊町 清淨華院墓地中 一三〇

無方塔 空華院宮墓 月桂院墓ト同域 慶長一八・七・一一(二二七三・八・二六)薨

皇女 尊清女王墓 京都府京都市上京區行衛町 華開院內光照院宮墓地 一三七

無方塔 前光照院崇山玉譽尊清大姉尊儀 尊英女王墓以下六墓同域 寛文九・三・四(二三二九・四・四)薨

皇女 尊蓮女王墓 京都府京都市上京區行衛町 華開院內光照院宮墓地 一三六

五輪塔 受教院心月尊蓮大童女 尊英女王墓以下六墓同域 寛永四・七・一七(二二八七・八・二七)薨

皇孫女 女二宮墓 (有) 東京都文京區大塚坂下町 豊島岡墓地 一〇九

五輪塔 高琳院殿松譽瑩月圓清大姉 幟仁親王墓以下十墓同域 好仁親王 元祿二・三・九・五(二三三六・〇・一〇・一六)薨

108 後水尾天皇 月輪陵 京都府京都市東山區今熊野字泉山 一四二

九重塔 四條天皇陵以下廿五陵五灰塚九墓同域 後陽成天皇・中和門院藤原前子 延寶八・八・一九(二三三四・〇・九・一一)崩

皇后和子 月輪陵 京都府京都市東山區今熊野字泉山 一四〇

寶篋印塔 東福門院尊儀 四條天皇陵以下廿五陵五灰塚九墓同域 太政大臣徳川秀忠・徳子 延寶六・六・一五(二三三八・八・二)崩

後宮 壬生院藤原光子墓 京都府京都市東山區今熊野字泉山 月輪陵域内 一四〇

無方塔 壬生院尊儀 四條天皇陵以下廿五陵五灰塚九墓同域 贈左大臣園基任 明曆二・二・一一(二三二一・六・三・六)薨

後宮 逢春門院藤原隆子墓 京都府京都市東山區今熊野字泉山 月輪陵域内 一四二

無方塔 逢春門院尊儀 四條天皇陵以下廿五陵五灰塚九墓同域 贈左大臣櫛笥隆致 貞享二・五・二二(二二三四・五・六・二二)薨

典侍 新廣義門院藤原國子墓 京都府京都市東山區今熊野字泉山 月輪陵域内 一四〇

無方塔 新廣義門院尊儀 四條天皇陵以下廿五陵五灰塚九墓同域 贈左大臣園基音 延寶五・七・五(二三三七・八・三)薨

皇子 高仁親王墓 京都府京都市上京區般舟院前町 般舟院陵域内 一三六

寶篋印塔 贈皇太后朝子陵外三分骨所十墓同域 寛永五・六・一一(二二八八・七・二)薨

皇子 若宮墓 京都府京都市上京區北ノ邊町 廬山寺墓地中 一三八

寶篋印塔 光融院尊儀 寛永五・一〇・六(二二八八・一一・一)薨

皇子 靈照院墓 京都府京都市上京區北ノ邊町 廬山寺墓地中 一三八

寶篋印塔 靈照院尊儀 靈照院墓以下三墓同域 寛永一〇・七・一七(二二九三・八・二一)薨

皇子 守澄親王墓 東京都台東區上野公園 輪王寺宮墓地 一三一

五輪塔 守澄親王墓以下八墓同域 延寶八・五・一六(二三三四・〇・六・一一)薨

皇子 性承親王墓 京都府京都市右京區花園扇野町 仁和寺宮墓地 一三九

圓墳・寶篋印塔 覺深親王墓以下十一墓同域 延寶六・二・二九(二三三八・四・二〇)薨

皇子 性眞親王墓 京都府京都市右京區北嵯峨山王町 大覺寺宮墓地 一三一

寶塔 贈一品大王性眞 性勝親王墓以下九墓同域 元祿九・一・四(二三五六・一・六)薨

皇子 堯恕親王墓 京都府京都市東山區三十三間堂廻 妙法院宮墓地 一四四

無方塔 獅子吼院前天台座主二品堯恕親王御塔 常胤親王墓以下七墓同域 元祿八・四・一六(二三三五・五・二八)薨



皇子 蕙宮墓

京都府京都市上京區北ノ邊町 清淨華院墓地中

一三二

無方塔 春香院尊儀

秋光院墓以下三墓同域

寬永二・二・一(二三〇四・三・一九)薨

皇子 穩仁親王墓 (桂)

京都府京都市上京區相國寺門前町 相國寺內桂宮東ノ墓地

一三六

寶篋印塔 金剛壽院尊儀

智仁親王墓以下七墓同域

寬文五・一・〇・三(二三二五・一・九)薨

皇子 尊光親王墓

京都府京都市東山區林下町 知恩院內知恩院宮墓地

一三八

寶篋印塔 尊光親王墓以下五墓同域

延寶八・一・六(二三三〇・二・六)薨

皇子 梅窓院墓

京都府京都市上京區北ノ邊町 清淨華院墓地中

一三三

無方塔 梅窓院尊儀

涼雲院墓以下四墓同域

正保四・一・三〇(二三〇七・三・六)薨

皇子 道寬親王墓

滋賀縣大津市別所町大字別所字北ノ院

一六一

無方塔 淨願寺二品親王道寬尊儀

延寶四・三・八(二三三六・四・二〇)薨

皇子 眞敬親王墓

奈良縣奈良市雜司町字杉ヶ谷 一乘院宮墓地

一五四

五輪塔 三菩提院二品眞敬親王尊儀

尊覺親王墓下同域 寶永三・七・六(二三三六・八・一三)薨

皇子 尊證親王墓

京都府京都市東山區粟田口三條坊町 青蓮院宮上ノ墓地

一三六

無方塔 道圓親王墓以下八墓同域

元祿七・一・〇・一五(二三三四・二・一)薨

皇子 盛胤親王墓

京都府京都市左京區大原勝林院町 梶井宮墓地

一三七

無方塔 正法院前天台座主二品親王尊儀

承快親王墓以下三墓同域 延寶八・六・二六(二三四〇・七・二一)薨

皇女 文智女王墓

奈良縣奈良市山町字山塚 圓照寺宮墓地

一五五

寶塔(御堂内) 開山深如海院

文智女王墓以下七墓同域

元祿一・〇・一・一三(二三三七・二・四)薨

皇女 昭子内親王墓

京都府京都市左京區南禪寺北ノ坊町 光雲寺內

一三三

寶篋印塔 妙莊嚴院尊儀

延寶三・閏四・二六(二三三五・六・一九)薨

皇子 理昌女王墓

京都府京都市北區等持院北町 眞如寺內寶鏡寺宮墓地

一三三

無方塔 仙壽院宮

理昌女王墓以下五墓同域

明曆二・一・八(二三一六・二・三)薨

皇女 菊宮墓

京都府京都市上京區般舟院前町 般舟院陵域內

一三六

寶篋印塔 贈皇太后朝子陵外三分骨所十墓同域

寬永一・一・七・一五(二二九四・八・八)薨

皇女 元瑤内親王墓

京都府京都市左京區一乘寺葉山町 林丘寺宮墓地

一三五

寶篋印塔 林丘開山普明院宮照山元瑤和尚尼大禪師

元瑤内親王墓以下三墓同域 享保二・二・一・〇・六(二三八七・一・一八)薨

皇女 秋光院墓

京都府京都市上京區北ノ邊町 清淨華院墓地中

一三三

無方塔 秋光院尊儀

秋光院墓以下三墓同域

寬永一・三・七・三〇(二二九六・八・三〇)薨

皇女 月桂院墓

京都府京都市上京區北ノ邊町 清淨華院墓地中

一三〇

無方塔 月桂院宮墓

空華院墓下同域

寬永一・四・八・一四(二二九七・一・〇・二)薨

皇女 元昌女王墓

京都府京都市上京區鶴山町 歡喜寺內大聖寺宮墓地

一三七

五輪塔 芳桂院宮久山元昌大禪師

永邵女王墓以下九墓同域 寬文二・九・五(二三三二・一・〇・一六)薨



一〇八 後水尾天皇 — 一一〇 後光明天皇

皇女 宗澄女王墓

京都府京都市上京區北ノ邊町 廬山寺墓地中

一一九

寶篋印塔 淨法身院月江宗澄尊儀

彌敷宮墓ト同域 延寶六・二・五(二三三八・三・二七)薨

皇女 永光院墓

京都府京都市上京區北ノ邊町 廬山寺墓地中

一二八

寶篋印塔 永光院尊儀

靈照院墓以下三墓同域 正保二・一・二八(\*二三〇六・一・二四)薨

皇女 理忠女王墓

京都府京都市北區等持院北町 眞如寺内寶鏡寺宮墓地

一三三

無方塔 高德院宮

理昌女王墓以下五墓同域 元祿二・八・二六(二三四九・一〇・九)薨

皇女 涼雲院墓

京都府京都市上京區北ノ邊町 清淨華院墓地中

一三二

無方塔 涼雲院尊儀

涼雲院墓以下四墓同域 正保二・六・一(二三〇五・七・二三)薨

皇女 文察女王墓

奈良縣奈良市山町字山塚 圓照寺宮墓地

一三五

寶塔 寶池光院

文智女王墓以下七墓同域 天和三・六・一(二三四三・七・二四)薨

皇女 永亨女王墓

京都府京都市上京區鶴山町 歡喜寺内大聖寺宮墓地

一三七

五輪塔 本元院宮泰嶽禪師

永邵女王墓以下九墓同域 貞享三・閏三・五(二三四六・四・二七)薨

一一〇 明正天皇 月輪陵

京都府京都市東山區今熊野字泉山

一四一

九重塔

四條天皇陵以下廿五陵五灰塚九墓同域 後水尾天皇・皇后和子

元祿九・一・一〇(二三五六・一一・四)崩

一四〇

一一〇 後光明天皇 月輪陵

京都府京都市東山區今熊野字泉山

一四〇

九重塔

四條天皇陵以下廿五陵五灰塚九墓同域 後水尾天皇・壬生院藤原光子

承應三・九・二〇(二三一四・一〇・三〇)崩

皇女 孝子内親王墓

京都府京都市上京區般舟院前町 般舟院陵域内

一四六

寶篋印塔

贈皇太后朝子陵外三分骨所十墓同域 享保一〇・六・二六(二三八五・八・四)薨

一一三 後西天皇 月輪陵

京都府京都市東山區今熊野字泉山

一四二

九重塔

四條天皇陵以下廿五陵五灰塚九墓同域 後水尾天皇・逢春門院藤原隆子 貞享二・二・二二(二三四五・三・二六)崩

女御 明子女王墓

京都府京都市北區紫野大徳寺町 大徳寺中龍光院内有栖川宮墓地

一四四

寶塔 妙吉祥院聖輔義英太夫人

好仁親王墓以下廿八墓同域 好仁親王 延寶八・七・八(二三四〇・八・二)薨

皇子 長仁親王墓 (桂)

京都府京都市上京區相國寺門前町 相國寺内桂宮東ノ墓地

一四六

寶篋印塔 靈昭院尊儀

智仁親王墓以下七墓同域 延寶三・六・二五(二三三五・八・一六)薨

皇子 幸仁親王墓 (有)

京都府京都市北區紫野大徳寺町 大徳寺中龍光院内有栖川宮墓地 元祿二・七・二五(二三三九・八・二〇)薨

一四四

皇子 永悟親王墓

滋賀縣大津市別所町大字別所字北ノ院

一六三

無方塔 法性院長吏無品永悟親王尊儀

延寶四・一・一(二三三六・一一・五)薨

皇子 義延親王墓

京都府京都市左京區岩倉上藏町 寶相院宮墓地

一三七

無方塔 十如院二品義延親王尊儀

義延親王墓以下三墓同域 寶永三・一〇・一九(二三六六・一一・二三)薨

皇子 天真親王墓

東京都台東區上野公園 輪王寺宮墓地

一三三

寶塔 解脫院一品親王

守澄親王墓以下八墓同域 元祿三・三・一(二三三〇・四・九)薨

一一〇 後光明天皇 — 一一二 後西天皇



皇子 公辨親王墓 京都府京都市東山區山科安朱稻荷山町 輪王寺宮墓地 一三九

無方塔 大明大王塔 公辨親王墓以下六墓同域 正徳六・四・二二(二三七六・六・一〇)薨

皇子 道祐親王墓 京都府京都市左京區北白川地藏谷 聖護院宮墓地 一三五

無方塔 淨心寺二品道祐親王尊儀 道周親王墓以下四墓同域 元祿三・一一・二二(\*二三五一・一・一九)薨

皇子 尚仁親王墓 (桂) 京都府京都市上京區相國寺門前町 相國寺内桂宮東ノ墓地 一三六

寶篋印塔 無量光院尊儀 智仁親王墓以下七墓同域 元祿二・八・六(二三四九・九・一九)薨

皇子 道尊親王墓 京都府京都市左京區北白川地藏谷 聖護院宮墓地 一三五

無方塔 淨光寺二品道尊親王尊儀 道周親王墓以下四墓同域 寶永二・一〇・一(二三六五・一・一六)薨

皇子 權榮院墓 京都府京都市上京區北ノ邊町 清淨華院墓地中 一三三

無方塔 權榮院尊儀 延寶五・八・一〇(二三三七・九・六)薨

皇子 良應親王墓 京都府京都市左京區一乘寺坂端町 曼殊院宮墓地 一三六

寶篋印塔 圓妙院前天台座主二品親王 覺恕親王墓以下七墓同域 寶永五・六・二三(二三六八・八・九)薨

皇子 涼月院墓 京都府京都市左京區田中門前町 智恩寺内 一三五

寶篋印塔 涼月院尊儀 香久宮墓以下三墓同域 延寶八・五・二三(二三四〇・六・九)薨

皇女 誠子内親王墓 京都府京都市北區紫野大徳寺町 大徳寺中龍光院内有栖川宮墓地 一三四

寶篋印塔 清淨觀院宮 好仁親王墓以下廿八墓同域 貞享三・一一・二二(\*二三四七・一・一五)薨

皇女 女二宮墓 京都府京都市上京區般舟院前町 般舟院陵域内 一三六

寶篋印塔 贈皇太后朝子陵外三分骨所十墓同域 明曆三・七・一六(二三一七・八・二五)薨

皇女 宗榮女王墓 京都府京都市左京區鹿ヶ谷櫻谷町 靈鑑寺宮墓地 一三四

無方塔 普賢院光山宗榮大禪尼 宗榮女王墓以下三墓同域 享保六・三・八(二三八一・四・四)薨

皇女 高榮女王墓 奈良縣生駒郡斑鳩町大字三井字樋ノ前 中宮寺宮墓地 一三五

無方塔 慈雲院尊秀高榮長老大姉 尊智女王墓以下六墓同域 享保七・三・一五(二三八一・四・三〇)薨

皇女 常宮墓 京都府京都市左京區淨土寺眞如町 眞如堂墓地中 一三四

寶篋印塔 眞珠院尊儀 寛文五・九・一一(二三二五・一〇・一九)薨

皇女 圓光院墓 京都府京都市上京區北ノ邊町 廬山寺墓地中 一三八

寶篋印塔 圓光院尊儀 寛文三・九・三(二三三三・一〇・三)薨

皇女 賀陽宮墓 京都府京都市上京區射場町 報恩寺内 一三五

寶塔 桂徳院宮尊儀 延寶三・五・二四(二三三五・七・一六)薨

皇女 香久宮墓 京都府京都市左京區田中門前町 知恩寺内 一三五

寶篋印塔 寶樹院尊儀 香久宮墓以下三墓同域 寛文八・七・一八(二三二八・八・二五)薨

皇女 聖安女王墓 京都府京都市北區紫野大徳寺町 大徳寺中養徳院内曇華院宮墓地 一三三

無方塔 中興通玄大成和尚大禪師 聖秀女王墓以下九墓同域 正徳二・一一・二三(二三七二・一二・三〇)薨



皇女 理豐女王墓

無方塔 前景愛本覺院德嚴尼大禪師

京都府京都市北區等持院北町 眞如寺內寶鏡寺宮墓地  
理昌女王墓以下五墓同域 延享二・五・一二(二四〇五・六・一一)薨

一三三

皇女 滿宮墓

寶篋印塔 放光院尊儀

京都府京都市左京區田中門前町 智恩寺內  
延寶五・九・七(二三三七・一〇・三)薨

一三五

皇女 瑞光女王墓

無方塔 前住通玄慈受院宮大圓大禪師

京都府京都市北區紫野大德寺町  
大德寺中龍光院內有栖川宮墓地  
好仁親王墓以下廿八墓同域  
寶永三・九・二二(二三六六・一〇・二八)薨

一四四

皇女 尊呆女王墓

寶篋印塔 前光照院宮中興大規和尚大禪師

京都府京都市上京區行衛町 華開院內光照院宮墓地  
尊英女王墓以下六墓同域  
享保四・一〇・二八(二三七九・一二・九)薨

一四七

皇女 尊勝女王墓

寶篋印塔

京都府京都市東山區林下町 知恩院墓地中  
元祿一・六・四・三(二三三三・五・一八)薨

一三九

皇孫 正仁親王墓 (有)

寶篋印塔 是妙光院一品太宰帥宮

京都府京都市北區紫野大德寺町  
大德寺中龍光院內有栖川宮墓地  
好仁親王墓以下廿八墓同域  
享保一・九・二四(二三七六・一一・七)薨

一四二

皇孫 尊統親王墓 (有)

寶篋印塔 尊光親王墓以下五墓同域

京都府京都市東山區林下町 知恩院內知恩院宮墓地  
幸仁親王 正德一・五・一八(二三七一・七・三)薨

一三八

二三 靈元天皇 月輪陵

九重塔 四條天皇陵以下廿五陵五灰塚九墓同域

京都府京都市東山區今熊野字泉山  
後水尾天皇・新廣義門院藤原國子  
享保一・七・八・六(二三九二・九・二四)崩

一四一

皇后房子 月輪陵

無方塔 新上西門院尊儀

京都府京都市東山區今熊野字泉山  
四條天皇陵以下廿五陵五灰塚九墓同域  
左大臣鷹司教平・藤原氏  
正德二・四・一四(二三三七・二・五・一九)崩

一四一

典侍 敬法門院藤原宗子墓

無方塔 敬法門院尊儀

京都府京都市上京區北邊町 清淨華院內  
敬法門院藤原宗子墓以下十一墓同域  
內大臣松木宗條  
享保一・七・八・三〇(二三九二・一〇・一八)薨

一四〇

皇子 濟深親王墓

無方塔 卽身院二品大王濟深尊儀

京都府京都市東山區山科勸修寺南谷町 勸修寺宮墓地  
尊孝親王墓卜同域 元祿一・四・一二(二三六一・一一・三〇)薨

一四〇

皇子 寬隆親王墓

圓墳・寶篋印塔

京都府京都市右京區花園扇野町 仁和寺宮墓地  
覺深親王墓以下十一墓同域 寶永四・九・一六(二三六七・一〇・一一)薨

一三九

皇子 三宮墓

寶篋印塔 見性院尊儀

京都府京都市上京區北邊町 元遣迎院內  
延寶五・七・一七(二三三七・八・一五)薨

一三〇

皇子 綱宮墓

無方塔 紅玉院尊儀

京都府京都市上京區北邊町 清淨華院墓地中  
秋光院墓以下三墓同域 延寶五・六・二五(二三三七・七・二四)薨

一三三

皇子 堯延親王墓

無方塔 實心繫院前天台座主一品大王

京都府京都市東山區三十三間堂廻 妙法院宮墓地  
常胤親王墓以下七墓同域  
享保三・一一・二九(\*二三七九・一・一九)薨

一四四

皇子 台嶺院墓

無方塔 台嶺院尊儀

京都府京都市上京區北邊町 清淨華院墓地中  
涼雲院墓以下四墓同域 延寶七・八・五(二三三九・九・九)薨

一三三

二三 靈元天皇



皇子 文仁親王墓 (桂) 京都府京都市上京區相國寺門前町 相國寺內桂宮西墓地 一三六

寶篋印塔 智慧觀院一品前兵部卿親王尊儀 文仁親王墓以下八墓同域 寶永八・三・五(二三七一・四・二二) 薨

皇子 清宮墓 三重塔 無量心院尊儀 德宮墓以下四墓同域 元祿六・九・二七(二三五三・一〇・二六) 薨 京都府京都市上京區北邊町 清淨華院墓地中 一三三

皇子 作宮墓 (桂) 寶篋印塔 淨功德院尊儀 智仁親王墓以下七墓同域 京都府京都市上京區相國寺門前町 相國寺內桂宮東墓地 一三六

皇子 性應親王墓 寶篋印塔 後佛母心寺殿二品大王性應 性勝親王墓以下九墓同域 正德二・八・一六(二三七二・九・一六) 薨 京都府京都市右京區北嵯峨山王町 大覺寺宮墓地 一三三

皇子 德宮墓 寶篋印塔 瑞林院尊儀 德宮墓以下四墓同域 元祿六・四・二九(二三五三・六・二) 薨 京都府京都市上京區北邊町 清淨華院墓地中 一三三

皇子 力宮墓 寶篋印塔 受樂光院尊儀 元祿一〇・一〇・二二(二三五七・一一・五) 薨 京都府京都市中京區櫻之町 誓願寺墓地中 一三七

皇子 尊賞親王墓 寶篋印塔 廣莊嚴院二品尊賞親王 尊賞親王墓以下四墓同域 延享三・一〇・一〇(二四〇六・一一・二二) 薨 奈良縣奈良市菅原町字喜光寺敷 一乘院宮墓地 一三五

皇子 嘉智宮墓 寶篋印塔 淨妙院尊儀 受樂院墓下同域 正德三・四・六(二三七三・四・三〇) 薨 京都府京都市上京區北邊町 廬山寺墓地中 一三九

皇子 峯宮墓 寶塔 顯明院尊儀 京都府京都市上京區北邊町 清淨華院墓地中 正德三・四・二九(二三七三・五・二二) 薨 一三三

皇子 職仁親王墓 (有) 寶篋印塔 本明圓心院一品中務卿宮 好仁親王墓以下廿八墓同域 明和六・一〇・二二(二四二九・一一・一九) 薨 京都府京都市北區紫野大德寺町 大德寺中龍光院內有栖川宮墓地 一三四

同妃 淳子墓 (有) 寶篋印塔 光臺院殿普昭鶴山尊儀 好仁親王墓以下廿八墓同域 京都府京都市北區紫野大德寺町 大德寺中龍光院內有栖川宮墓地 左大臣二條吉忠 安永三・八・一四(二四三四・九・一九) 薨 一三四

皇子 尊胤親王墓 寶篋印塔 尊光親王墓以下五墓同域 元文四・一一・二六(\*二四〇〇・一・二四) 薨 京都府京都市東山區三十三間堂廻 妙法院宮墓地 一三六

皇子 堯恭親王墓 無方塔 三摩地院前天台座主一品大王 常胤親王墓以下七墓同域 明和一・閏一二・五(\*二四二五・一・二五) 薨 京都府京都市東山區三十三間堂廻 妙法院宮墓地 一四四

皇女 智光院墓 寶篋印塔 智光院尊儀 梅芳院墓下同域 寬文九・七・二九(二三二九・八・二五) 薨 京都府京都市上京區北邊町 廬山寺墓地中 一三八

皇女 永秀女王墓 五輪塔 勝光明院宮俊嚴尼大禪師 永邵女王墓以下九墓同域 享保一〇・七・七(二三八五・八・一四) 薨 京都府京都市上京區鶴山町 歡喜寺內大聖寺宮墓地 一三七

皇女 梅宮墓 無方塔 梅香院尊儀 涼雲院墓以下四墓同域 天和三・一一・二〇(\*二三四四・二・五) 薨 京都府京都市上京區北邊町 清淨華院墓地中 一三三



皇女 勝子内親王墓

京都府京都市上京區北ノ邊町 清淨華院墓地中

一三三

三重塔

勝嚴院勝子内親王尊儀

享保一・九・一三(三三七六・一〇・二七)薨

皇女 文喜女王墓

奈良縣奈良市山町字山塚 圓照寺宮墓地

一三五

寶篋印塔

當山二世菩提心院大歡大師

文智女王墓以下七墓同域

元祿一五・一〇・二三(二三六一・一一・二一)薨

皇女 元秀女王墓

京都府京都市左京區一乘寺葉山町 林丘寺宮墓地

一三五

無方塔

林丘二世普光院宮松嶺元秀尼和尚大禪師

元瑤内親王墓以下三墓同域

寶曆二・六・七(二四一二・七・一七)薨

皇女 永應女王墓

奈良縣奈良市山町字山塚 圓照寺宮墓地

一三五

寶篋印塔

清淨心院

文智女王墓以下七墓同域 寶曆四・五・二四(二四一四・七・一四)薨

皇女 止宮墓

京都府京都市上京區北ノ邊町 清淨華院墓地中

一三三

寶塔

臻岸院尊儀

正德二・四・二三(二三七二・五・二八)薨

皇女 吉子内親王墓

京都府京都市東山區林下町 知恩院墓地中

一三九

多寶塔

淨琳院二品内親王尊儀

寶曆八・九・二二(二四一八・一〇・二三)薨

皇女 八重宮墓

京都府京都市上京區鶴山町 歡喜寺内大聖寺宮墓地

一三七

五輪塔

慈觀院宮

永邵女王墓以下九墓同域 享保八・九・一九(二三八三・一〇・一七)薨

皇孫 家仁親王墓

京都府京都市上京區相國寺門前町 相國寺内桂宮西ノ墓地

一三七

寶篋印塔

後桂光院尊儀

文仁親王墓以下八墓同域 文仁親王 明和四・一二・六(\*二四二八・一二・二五)薨

同妃 基子墓 (桂)

京都府京都市上京區相國寺門前町 相國寺内桂宮西ノ墓地

一三六

寶篋印塔

桂林院殿香月慧明大師

文仁親王墓以下八墓同域 左大臣鷹司兼熙

享保一〇・四・一七(二三八五・五・二八)薨

皇孫 守恕親王墓

京都府京都市右京區花園扇野町 仁和寺宮墓地

一三九

圓墳・寶篋印塔

覺深親王墓以下十一墓同域 文仁親王

享保一四・四・二四(二三八九・五・二二)薨

皇孫 音仁親王墓

京都府京都市北區紫野 大德寺町

一三四

寶篋印塔

淨圓覺院一品彈正尹宮

好仁親王墓以下廿八墓同域 職仁親王

寶曆五・九・六(二四一五・一〇・一一)薨

皇孫 叡仁親王墓

京都府京都市左京區大原勝林院町 梶井宮墓地

一三七

無方塔

後正法院二品親王塔

慈胤親王墓以下四墓同域 職仁親王 寶曆三・七・二二(二四一三・八・二〇)薨

皇孫 覺仁親王墓

京都府京都市右京區花園扇野町 仁和寺宮墓地

一三九

圓墳・寶篋印塔

覺深親王墓以下十一墓同域 職仁親王

寶曆四・九・二二(二四一四・一一・一五)薨

皇孫 增賞親王墓

京都府京都市左京區北白川仕伏町 聖護院宮墓地

一三五

無方塔

至誠心寺二品增賞親王尊儀

道承親王墓以下六墓同域 職仁親王

明和七・閏六・二五(二四三〇・八・一六)薨

皇孫 律宮墓 (有)

京都府京都市北區紫野 大德寺町

一三四

寶篋印塔

新涼月院

好仁親王墓以下廿八墓同域 職仁親王

延享一・九・三(二四〇四・一〇・八)薨

皇孫 常仁親王墓

京都府京都市左京區大原勝林院町 梶井宮墓地

一三七

無方塔

無上心院前天台座主一品大王塔

慈胤親王墓以下四墓同域 職仁親王

明和九・四・二三(二四三三・五・二五)薨



皇孫 織仁親王墓 (有)

京都府京都市北區紫野大德寺町  
大德寺中龍光院内有栖川宮墓地

一三五

寶塔 文聚院入道一品中務卿龍淵親王

好仁親王墓以下廿八墓同域  
職仁親王

文政三・二・二〇(二四八〇・四・二) 薨

同 妃 福子墓 (有)

京都府京都市北區紫野大德寺町

大德寺中龍光院内有栖川宮墓地

一二四

寶篋印塔 明臺院殿圓月清鏡尊儀

好仁親王墓以下廿八墓同域

文化一・九・二四(二四六四・一〇・二七) 薨

皇孫女 尊梁女王墓 (桂)

京都府京都市上京區行衛町 華開院内光照院宮墓地

一二七

無方塔 前光照院宮大舟尊梁大禪師

尊英女王墓以下六墓同域

享保一六・七・二五(二三九一・八・二七) 薨

皇孫女 職子女王墓 (有)

京都府京都市北區紫野大德寺町

大德寺中龍光院内有栖川宮墓地

一二四

寶篋印塔 靈照院宮 好仁親王墓以下廿八墓同域

職仁親王

天明六・一・二・二三(\*二四四七・一・三一) 薨

皇孫女 文亨女王墓 (有)

奈良縣奈良市山町字山塚 圓照寺宮墓地

一五五

寶篋印塔 歡喜心院 文智女王墓以下七墓同域

職仁親王

明和七・七・一〇(二四三〇・八・三〇) 薨

皇孫女 榮恕女王墓 (有)

奈良縣生駒郡斑鳩町大字三井字樋前 中宮寺宮墓地

一五九

無方塔 慈眼院尊珍榮恕大苾芻尼

尊智女王墓以下六墓同域

職仁親王  
安永五・五・二二(二四三六・七・七) 薨

皇曾孫 公仁親王墓 (桂)

京都府京都市上京區相國寺門前町 相國寺内桂宮西/墓地

一二七

寶篋印塔 清淨觀院尊儀 文仁親王墓以下八墓同域

家仁親王  
明和七・六・二二(二四三〇・七・一四) 薨

同 妃 室子女王墓 (桂)

京都府京都市上京區相國寺門前町 相國寺内桂宮西/墓地

一二六

寶篋印塔 格心院尊儀

文仁親王墓以下八墓同域 直仁親王 寶曆六・六・二〇(二四一六・七・一六) 薨

同 壽子墓 (桂)

京都府京都市上京區相國寺門前町 相國寺内桂宮西/墓地

一二七

寶篋印塔 靈光院殿桂巖清薰大姉

文仁親王墓以下八墓同域

權大納言徳川宗直  
寛政一・一・一・四(二四四九・一・二二〇) 薨

皇曾孫 尊峯親王墓 (桂)

京都府京都市東山區林下町 知恩院内知恩院宮墓地

一三九

寶篋印塔 尊光親王墓以下五墓同域

家仁親王 天明八・七・二一(二四四八・八・二二) 薨

皇曾孫 尊映親王墓 (桂)

奈良縣奈良市菅原町字喜光寺敷 一乘院宮墓地

一五五

寶篋印塔 常樂院無品尊映親王尊儀

尊賞親王墓以下四墓同域

家仁親王  
寛政五・一・二・九(\*二四五四・一・一〇) 薨

皇曾孫 高貴宮墓 (有)

京都府京都市北區紫野大德寺町

大德寺中龍光院内有栖川宮墓地

一二四

寶篋印塔 尊勝院宮

好仁親王墓以下廿八墓同域 織仁親王

安永六・一・二・五(二四三七・三・四) 薨

皇曾孫 詔仁親王墓 (有)

京都府京都市北區紫野大德寺町

大德寺中龍光院内有栖川宮墓地

一二五

寶篋印塔 大功徳院一品中務卿宮

好仁親王墓以下廿八墓同域

織仁親王  
弘化二・二・二八(二五〇五・四・四) 薨

同 妃 宣子女王墓 (有)

京都府京都市北區紫野大德寺町

大德寺中龍光院内有栖川宮墓地

一二五

無方塔 妙勝定院宮永譽慈圓融意白蓮尊儀

好仁親王墓以下廿八墓同域 美仁親王  
慶應二・九・二八(二五二六・一・一五) 薨



皇曾孫承眞親王墓 (有)

京都府京都市左京區大原勝林院町 梶井宮墓地

一三七

無方塔 如實知王院前天台座主一品法親王塔

承快親王墓以下三墓同域 織仁親王

天保一二・一・一四(二五〇・一・二・五) 薨

皇曾孫舜仁親王墓 (有)

東京都台東區上野公園 輪王寺宮墓地

一三二

五輪塔 自在心院准三宮塔

守澄親王墓以下八墓同域

織仁親王

天保一四・九・二六(二五〇・三・一〇・一九) 薨

皇曾孫濟仁親王墓 (有)

京都府京都市右京區花園扇野町 仁和寺宮墓地

一三〇

圓墳・寶篋印塔

覺深親王墓以下十一墓同域

織仁親王

弘化四・一二・二四(\*二五〇・八・一二九) 薨

皇曾孫綽宮墓 (有)

京都府京都市北區紫野大德寺町

大德寺中龍光院內有栖川宮墓地

一四

寶篋印塔 玉相院宮

好仁親王墓以下廿八墓同域

織仁親王

寬政一〇・一〇・五(二四五・八・一一・二二) 薨

皇曾孫萬信宮墓 (有)

京都府京都市北區紫野大德寺町

大德寺中龍光院內有栖川宮墓地

一四

寶篋印塔 光雲院宮

好仁親王墓以下廿八墓同域

織仁親王

寬政一二・一二・二八(\*二四六・一一・二二) 薨

皇曾孫尊超親王墓 (有)

京都府京都市東山區林下町 知恩院內知恩院宮墓地

一三五

寶篋印塔

尊光親王墓以下五墓同域

織仁親王

嘉永五・七・七(二五二・八・二二) 薨

皇曾孫女眞珠光院墓 (桂)

京都府京都市上京區相國寺門前町 相國寺內慈照院跡

一三七

寶塔 眞珠光院尊儀

光明定院墓以下三墓同域

家仁親王

享保一〇・四・六(二三八・五・一七) 薨

皇曾孫女得菩提院墓 (桂)

京都府京都市上京區相國寺門前町 相國寺內慈照院跡

一三七

寶塔 得菩提院尊儀

光明定院墓以下三墓同域

家仁親王

享保一五・一・一一(二三九〇・一二・二〇) 薨

皇曾孫女日照女王墓 (有)

京都府京都市左京區岡崎東福ノ川町

善正寺內瑞龍寺墓地中

一三三

寶塔 常孝院日照尊儀

音仁親王

安永七・閏七・二二(二四三八・九・一一) 薨

皇曾孫女文乘女王墓 (有)

奈良縣奈良市山町字山塚 圓照寺宮墓地

一五五

寶篋印塔 常應心院

文智女王墓以下七墓同域

織仁親王

弘化三・六・二二(二五〇・六・八・一三) 薨

皇曾孫女繁宮墓 (有)

京都府京都市北區紫野大德寺町

大德寺中龍光院內有栖川宮墓地

一四

寶篋印塔 香梅院宮

好仁親王墓以下廿八墓同域

織仁親王

寬政二・一二・二四(\*二四五一・一一・二八) 薨

皇曾孫女幾宮墓 (有)

京都府京都市北區紫野大德寺町

大德寺中龍光院內有栖川宮墓地

一四

寶篋印塔 華光院宮

好仁親王墓以下廿八墓同域

織仁親王

寬政三・四・五(二四五・一・五・七) 薨

皇曾孫女榮暉女王墓 (有)

奈良縣生駒郡斑鳩町大字三井字樋ノ前 中宮寺宮墓地

一五九

無方塔 慈心院尊照榮暉大苾芻尼

尊智女王墓以下六墓同域

織仁親王

弘化二・五・一二(二五〇・五・六・一六) 薨

皇曾孫女熙子女王墓 (有)

京都府京都市北區紫野大德寺町

大德寺中龍光院內有栖川宮墓地

一五

寶篋印塔 瑤章院宮

好仁親王墓以下廿八墓同域

織仁親王

文化一四・八・一九(二四七七・九・二九) 薨

皇曾孫女彌宮墓 (有)

京都府京都市北區紫野大德寺町

大德寺中龍光院內有栖川宮墓地

一四

寶篋印塔 華陽院宮

好仁親王墓以下廿八墓同域

織仁親王

寬政八・一・七(二四五六・二・一五) 薨



皇曾孫女 壽宮墓 (有)

京都府京都市北區紫野大德寺町

一一四

寶篋印塔 蘭香院宮

好仁親王墓以下廿八墓同域

大德寺中龍光院内有栖川宮墓地

一一四

皇曾孫女 苞子女王墓 (有)

京都府京都市北區紫野大德寺町

一一五

寶篋印塔 眞相院宮

好仁親王墓以下廿八墓同域

大德寺中龍光院内有栖川宮墓地

一一五

皇玄孫 幟仁親王墓 (有)

東京都文京區大塚坂下町 豐島岡墓地

一一九

圓墳 幟仁親王墓以下十墓同域

昭仁親王

明治一九(二五四六)一・二四薨

一一九

同 妃 廣子墓 (有)

東京都文京區大塚坂下町 豐島岡墓地

一一九

圓墳 幟仁親王墓以下十墓同域

左大臣二條齊信

明治八(二五三五)七・九薨

一一九

皇玄孫 慈性親王墓 (有)

東京都台東區上野公園 輪王寺宮墓地

一一三

寶塔 守澄親王墓以下八墓同域

昭仁親王

慶應三・一二・七(\*二五二八・一・一)薨

一一三

皇玄孫 公紹親王墓 (有)

東京都台東區上野公園 輪王寺宮墓地

一一三

寶塔 普賢行院一品親王塔

守澄親王墓以下八墓同域

昭仁親王

一一三

皇玄孫女 萬宮墓 (有)

京都府京都市北區紫野大德寺町

一一四

寶篋印塔 香蓮院宮

好仁親王墓以下廿八墓同域

大德寺中龍光院内有栖川宮墓地

一一四

皇玄孫女 遊龜宮墓 (有)

京都府京都市北區紫野大德寺町

一一五

寶篋印塔 靜性院宮

好仁親王墓以下廿八墓同域

大德寺中龍光院内有栖川宮墓地

一一五

皇玄孫女 實種宮墓 (有)

京都府京都市北區紫野大德寺町

一一五

寶篋印塔 眞種院宮

好仁親王墓以下廿八墓同域

大德寺中龍光院内有栖川宮墓地

一一五

五世皇孫 熾仁親王墓 (有)

東京都文京區大塚坂下町 豐島岡墓地

一一九

圓墳 幟仁親王墓以下十墓同域

幟仁親王

明治二八(二五五五)一・二四薨

一一九

同 妃 貞子墓 (有)

東京都文京區大塚坂下町 豐島岡墓地

一一九

圓墳 幟仁親王墓以下十墓同域

贈權大納言德川齊昭

明治五・一・九(二五三二・二・一七)薨

一一九

同 董子墓 (有)

東京都文京區大塚坂下町 豐島岡墓地

一一九

圓墳 幟仁親王墓以下十墓同域

從四位溝口直薄

大正二二(二五八三)二・七薨

一一九

五世皇孫 浩宮墓 (有)

京都府京都市東山區粟田口三條坊町 青蓮院宮下墓地

一一六

寶塔 後智冥院宮尊儀

尊眞親王墓以下三墓同域

幟仁親王

天保一四・六・一七(二五〇三・七・一四)薨

一一六

五世皇孫 長宮墓 (有)

京都府京都市東山區林下町 知恩院墓地中

一一九

寶篋印塔

幟仁親王

天保一四・七・一九(二五〇三・八・一四)薨

一一九

五世皇孫 威仁親王墓 (有)

東京都文京區大塚坂下町 豐島岡墓地

一一九

圓墳 幟仁親王墓以下十墓同域

幟仁親王

大正二二(二五七三)七・一〇薨

一一九

同 妃 慰子墓 (有)

東京都文京區大塚坂下町 豐島岡墓地

一一九

圓墳 幟仁親王墓以下十墓同域

參議前田慶寧

大正二二(二五八三)六・三〇薨

一一九



二三 靈元天皇 — 二三 東山天皇

五 世 女 染宮墓 (有)

京都府京都市北區紫野大德寺町

一一五

寶篋印塔 眞如院宮

好仁親王墓以下廿八墓同域

大德寺中龍光院内有栖川宮墓地

天保一四・七・九(二五〇三・八・四)薨

六世皇孫 裁仁王墓 (有)

東京都文京區大塚坂下町 豐島岡墓地

一一九

圓墳 幟仁親王墓以下十墓同域

威仁親王

明治四一(二五六八)四・七薨

六 世 皇孫 續子女王墓 (有)

東京都文京區大塚坂下町 豐島岡墓地

一一九

圓墳 幟仁親王墓以下十墓同域

威仁親王

明治一九(二五四六)九・三〇薨

二三 東山天皇 月輪陵

京都府京都市東山區今熊野字泉山

一一四

九重塔 四條天皇陵以下廿五陵五灰塚九墓同域

靈元天皇・敬法門院藤原宗子

寶永六・一一・一七(\*二三七〇・一・一六)崩

皇后幸子女王 月輪陵

京都府京都市東山區今熊野字泉山

一一四

無方塔 承秋門院尊儀 四條天皇陵以下廿五陵五灰塚九墓同域

幸仁親王・家女房眞

享保五・二・一〇(二三八〇・三・一八)崩

典侍 新崇賢門院藤原賀子墓

京都府京都市上京區北、邊町 廬山寺陵域内

一一七

無方塔 新崇賢門院尊儀

慶光天皇陵外十五墓同域

内大臣櫛笥隆賀

寶永六・一一・二九(\*二三七〇・一・二八)薨

皇子 若宮墓

京都府京都市上京區北、邊町 清淨華院墓地中

一一三

三重塔 涼照院尊儀

德宮墓以下四墓同域

元祿七・六・一〇(二三五四・七・三一)薨

皇子 二宮墓

京都府京都市上京區北、邊町 清淨華院墓地中

一一三

二重塔 高岳院尊儀

德宮墓以下四墓同域

元祿一一・六・二五(二三五八・八・一)薨

皇子 公寬親王墓

東京都台東區上野公園 輪王寺宮墓地

一一三

無方塔 當山第六世崇保院准三宮一品親王塔

守澄親王墓以下八墓同域 元文三・三・一五(二三九八・五・三)薨

皇子 壽宮墓

京都府京都市上京區北、邊町 廬山寺墓地中

一一九

寶篋印塔 靈智院尊儀

元祿一四・一・九(二三六一・一一・八)薨

皇子 直仁親王墓 (閑)

京都府京都市上京區北、邊町 廬山寺陵域内

一一七

多寶塔 摩尼淨院尊儀

慶光天皇陵外十五墓同域

寶曆三・六・三(二四一三・七・三)薨

同妃 脩子墓 (閑)

京都府京都市上京區北、邊町 廬山寺陵域内

一一七

寶篋印塔 功德池院映岳月馨

慶光天皇陵外十五墓同域

太政大臣近衛基熙

享保一二・一〇・二(二三八七・一一・一四)薨

皇女 福宮墓

京都府京都市上京區上天神町 興聖寺内

一一五

寶篋印塔 尊勝法院尊儀

寶永二・四・二七(二三六五・五・一九)薨

皇女 光明定院墓

京都府京都市上京區相國寺門前町 相國寺内慈照院跡

一一七

寶篋印塔 光明定院尊儀

光明定院墓以下三墓同域

寶永四・九・一二(二三六七・一〇・七)薨

皇女 聖祝女王墓

京都府京都市北區紫野大德寺町

一一三

無方塔 前住通玄崇峯聖祝禪師

聖秀女王墓以下九墓同域

大德寺中養徳院内曇華院宮墓地  
享保六・四・一六(二三八一・五・一一)薨

二三 東山天皇



皇孫 梅芳院墓 (閑)

寶塔 梅芳院尊儀 智光院墓卜同域

京都府京都市上京區北、邊町 廬山寺墓地中 直仁親王 享保八・一・三〇(二三八三・三・六)薨 一一八

皇孫 公啓親王墓 (閑)

五輪塔 最上乘院一品親王 守澄親王墓以下八墓同域 直仁親王 明和九・七・一六(二四三二・八・一四)薨 一一二

皇孫 追尊天皇慶光天皇

多寶塔 自在王院尊儀 慶光天皇陵外十五墓同域 直仁親王・伊藤氏 寬政六・七・六(二四五四・八・一)崩 一一七

同 妃 成子内親王墓 (閑)

多寶塔 成菩提院尊儀 慶光天皇陵外十五墓同域 中御門天皇 明和八・五・一二(二四三一・六・二四)薨 一一七

皇孫女 蓮香院墓 (閑)

寶塔 蓮香院尊靈 直仁親王 享保二・一・六・二二(二三八七・八・九)薨 一一九

皇孫女 尊信女王墓 (閑)

無方塔 瓊林院尊儀 直仁親王 京都府京都市東山區林下町 知恩院墓地中三時知恩寺墓地 享和一・九・二六(二四六一・一一・二)薨 一三九

皇孫女 高覺女王墓 (閑)

五輪塔 遍照律院高覺大姉 直仁親王 明和一・一・二・三三(二四二四・一一・二五)薨 一五四

皇孫女 元徹女王墓 (閑)

無方塔 林丘第三世普門院宮博山元徹女王大禪師 元瑤内親王墓以下三墓同域 直仁親王 寬政九・一一・一五(\*二四五八・一・三一)薨 一三五

皇曾孫 美仁親王墓 (閑)

多寶塔 華光王院尊儀 慶光天皇陵外十五墓同域 慶光天皇 文政一・一・〇・六(二四七八・一一・四)薨 一一七

同 妃 因子墓 (閑)

寶篋印塔 自性清淨院尊儀 慶光天皇陵外十五墓同域 太政大臣近衛内前 天明二・三・二六(二四四二・五・八)薨 一二七

皇曾孫 深仁親王墓 (閑)

圓墳・寶篋印塔 覺深親王墓以下十一墓同域 慶光天皇 文化四・七・二一(二四六七・八・二四)薨 一三〇

皇曾孫 公璋親王墓 (閑)

無方塔 清淨信院贈一品入道親王塔 守澄親王墓以下八墓同域 慶光天皇 安永五・七・一〇(二四三六・八・二三)薨 一一三

皇曾孫 公延親王墓 (閑)

無方塔 安樂心院一品親王塔 公辨親王墓以下六墓同域 慶光天皇 享和三・五・二七(二四六三・七・一五)薨 一三九

皇曾孫 眞仁親王墓 (閑)

無方塔 那羅延院前天台座主一品大王 常胤親王墓以下七墓同域 慶光天皇 文化二・八・九(二四六五・九・一)薨 一四四

皇曾孫 盈仁親王墓 (閑)

無方塔 光明照寺准三宮一品盈仁親王尊儀 道承親王墓以下六墓同域 慶光天皇 文政一三・一・一・二三(\*二四九一・一・六)薨 一三五



皇曾孫 精宮墓 (閑)

京都府京都市左京區一乘寺坂端町 曼殊院宮墓地

一三六

寶篋印塔 速證心院宮

覺愨親王墓以下七墓同域

慶光天皇

安永八・六・九(二四三九・七・二二) 薨

皇曾孫 鏗宮墓 (閑)

京都府京都市右京區花園扇野町 仁和寺宮墓地

一三九

圓墳・五輪塔 薩婆若院宮

覺深親王墓以下十一墓同域

慶光天皇

安永六・四・四(二四三七・五・一〇) 薨

皇曾孫 健宮墓 (閑)

京都府京都市左京區岩倉上藏町 實相院宮墓地

一三七

寶塔 普門示顯院尊儀

義延親王墓以下三墓同域

慶光天皇

安永九・三・二七(二四四〇・五・一) 薨

皇曾孫女 彌數宮墓 (閑)

京都府京都市上京區北、邊町 廬山寺墓地中

一三九

寶塔 香雲院尊儀 宗澄女王墓卜同域

慶光天皇

明和四・三・四(二四二七・四・二) 薨

皇曾孫女 宗恭女王墓 (閑)

京都府京都市左京區鹿ヶ谷櫻谷町 靈鑑寺宮墓地

一三四

無方塔 成等覺院觀山宗恭大禪尼

宗榮女王墓以下三墓同域

慶光天皇

文政四・一・一九(二四八一・一一・一三) 薨

皇玄孫 孝仁親王墓 (閑)

京都府京都市上京區北、邊町 廬山寺陵域內

一三八

多寶塔 如是相院尊儀

慶光天皇陵外十五墓同域

美仁親王

文政七・二・一〇(二四八四・三・一〇) 薨

同 妃 吉子墓 (閑)

京都府京都市上京區北、邊町 廬山寺陵域內

一三八

圓墳 慶光天皇陵外十五墓同域

左大臣鷹司政熙

明治六(二五三三)三・二〇 薨

皇玄孫 喜久宮墓 (閑)

京都府京都市右京區花園扇野町 仁和寺宮墓地

一三〇

五輪塔 歡喜光院宮

覺深親王墓以下十一墓同域

美仁親王

享和一・一〇・一八(二四六一・一一・二三) 薨

皇玄孫 富宮墓 (閑)

京都府京都市左京區一乘寺坂端町 曼殊院宮墓地

一三六

寶篋印塔 眞無漏院宮

覺愨親王墓以下七墓同域

美仁親王

享和二・八・八(二四六一・九・四) 薨

皇玄孫女 鎮宮墓 (閑)

京都府京都市上京區北、邊町 廬山寺墓地中

一三九

石像 衆寶院尊儀

美仁親王

寛政六・一・一七(二四五四・二・一六) 薨

皇玄孫女 苞宮墓 (閑)

京都府京都市上京區北、邊町 廬山寺墓地中

一三九

五輪塔 法城院尊儀

永宮墓卜同域

美仁親王

寛政四・六・三〇(二四五二・八・一七) 薨

皇玄孫女 敬宮墓 (閑)

京都府京都市上京區北、邊町 廬山寺墓地中

一三九

五輪塔 開善院尊儀

美仁親王

寛政五・九・一三(二四五三・一〇・一七) 薨

五世皇孫 致宮墓 (閑)

京都府京都市上京區北、邊町 廬山寺陵域內

一三七

寶塔 大光明院尊儀

慶光天皇陵外十五墓同域

孝仁親王

文化一〇・八・六(二四七三・八・三一) 薨

五世皇孫 愛仁親王墓 (閑)

京都府京都市上京區北、邊町 廬山寺陵域內

一三八

多寶塔 清涼壽院尊儀

慶光天皇陵外十五墓同域

孝仁親王

天保一三・九・一七(二五〇二・一〇・二〇) 薨

五世皇孫 教仁親王墓 (閑)

京都府京都市東山區三十三間堂廻 妙法院宮墓地

一四四

無方塔 寶莊嚴院前天台座主一品大王

常胤親王墓以下七墓同域

孝仁親王

嘉永五・一・二・九(\*二五一三・一・一八) 薨

五世皇孫 茂宮墓 (閑)

京都府京都市上京區北、邊町 廬山寺墓地中

一三九

寶篋印塔 無量光院尊儀

孝仁親王

文化八・六・九(二四七一・七・二八) 薨



皇孫女 永宮墓 (閑) 京都府京都市上京區北、邊町 廬山寺墓地中 一九

五輪塔 永照光院尊儀 苞宮墓卜同域 孝仁親王 文化一三・四・七(二四七六・五・三)薨

二四 中御門天皇 月輪陵 京都府京都市東山區今熊野字泉山 一四

九重塔 四條天皇陵以下廿五陵五灰塚九墓同域 東山天皇・新崇賢門院藤原賀子 元文二・四・一一(二三九七・五・一〇)崩

女御贈皇太后尙子 月輪陵 京都府京都市東山區今熊野字泉山 一四

無方塔 新中和門院尊儀 四條天皇陵以下廿五陵五灰塚九墓同域 太政大臣近衛家熙・藤原暲子 享保五・一一・二〇(二三三八・〇・二・二七)崩

皇子 公遵親王墓 京都府京都市東山區山科安朱稻荷山町 輪王寺宮墓地 一三九

無方塔 隨宜樂院准三宮一品親王塔 公辨親王墓以下六墓同域 天明八・三・二一(二四四八・四・二六)薨

皇子 忠譽親王墓 京都府京都市左京區北白川仕伏町 聖護院宮墓地 一三五

無方塔 紫金光聚寺准三宮一品忠譽親王尊儀 道承親王墓以下六墓同域 天明八・四・一一(二四四八・五・一六)薨

皇子 慈仁親王墓 京都府京都市右京區花園扇野町 仁和寺宮墓地 一三九

圓墳・寶篋印塔 覺深親王墓以下十一墓同域 享保二〇・八・七(二三九五・九・二三)薨

皇子 信宮墓 京都府京都市上京區北、邊町 廬山寺墓地中 一三〇

寶篋印塔 妙光院尊儀 享保一九・七・一六(二三九四・八・一四)薨

皇子 遵仁親王墓 京都府京都市右京區花園扇野町 仁和寺宮墓地 一三九

圓墳・寶篋印塔 覺深親王墓以下十一墓同域 延享四・五・一(二四〇七・六・八)薨

皇女 聖珊女王墓 京都府京都市北區紫野大德寺町 大德寺中養德院內曇華院宮墓地 一三三

無方塔 前往通文二品法親王玉江和尚大禪師 聖秀女王墓以下九墓同域 寶曆九・一一・四(二四一九・一二・二二)薨

皇女 女三宮墓 京都府京都市上京區北、邊町 廬山寺墓地中 一三八

寶篋印塔 妙智院尊儀 靈照院墓以下三墓同域 享保八・一二・一〇(\*二三八四・一・五)薨

皇女 女五宮墓 京都府京都市中京區櫻之町 誓願寺墓地中 一三七

寶篋印塔 清淨法院尊儀 享保一〇・一一・一六(二三八五・一二・二〇)薨

皇女 理秀女王墓 京都府京都市北區等持院北町 眞如寺內寶鏡寺宮墓地 一三三

無方塔 淨照明院宮 理昌女王墓以下五墓同域 明和一・一一・三〇(二四二四・一一・二二)薨

皇女 尊乘女王墓 京都府京都市上京區行衛町 華開院內光照院宮墓地 一三七

無方塔 淨明心院宮二品大融大禪師 尊英女王墓以下六墓同域 寬政一・三・七(二四四九・四・二)薨

皇女 永皎女王墓 京都府京都市上京區鶴山町 歡喜寺內大聖寺宮墓地 一三八

五輪塔 勝妙樂院宮准三宮二品天叢尼大禪師 永邵女王墓以下九墓同域 文化五・七・四(二四六八・八・二五)薨

皇女 周宮墓 京都府京都市上京區北、邊町 廬山寺墓地中 一三九

寶篋印塔 眞珠華院尊儀 享保二〇・一〇・三(二三九五・一一・一七)薨



二五 櫻町天皇——二六 桃園天皇

九四

二五 櫻町天皇 月輪陵

京都府京都市東山區今熊野字泉山

一四二

九重塔 四條天皇陵以下廿五陵五灰塚九墓同域 中御門天皇・贈皇太后尚子

寬延三・四・二三(二四一〇・五・二八)崩

女御 尊稱皇太后舍子 月輪陵

京都府京都市東山區今熊野字泉山

一四二

寶篋印塔 青綺門院尊儀 四條天皇陵以下廿五陵五灰塚九墓同域

左大臣二條吉忠・菅原利子 寬政二・一・二九(二四五〇・三・一四)崩

典侍 開明門院藤原定子墓

京都府京都市上京區北邊町 清淨華院內

一三〇

無方塔 開明門院尊儀 敬法門院藤原宗子墓以下十一墓同域 參議姊小路實武

寬政二・九・二二(二四四九・一一・九)薨

皇女 盛子內親王墓

京都府京都市上京區般舟院前町 般舟院陵域內

一四一

寶篋印塔 寶蓮華院尊儀

贈皇太后朝子陵外三分骨所十墓同域

延享三・六・二五(二四〇六・八・一一)薨

二六 桃園天皇 月輪陵

京都府京都市東山區今熊野字泉山

一四二

九重塔 四條天皇陵以下廿五陵五灰塚九墓同域

櫻町天皇・開明門院藤原定子 寶曆二・七・二二(二四二二・八・三一)崩

女御 尊稱皇太后富子 月輪陵

京都府京都市東山區今熊野字泉山

一四二

寶篋印塔 恭禮門院尊儀

四條天皇陵以下廿五陵五灰塚九墓同域

太政大臣一條兼香・飛鳥氏 寬政七・一・三〇(\*二四五六・一・九)崩

皇子 貞行親王墓 (伏)

京都府京都市上京區相國寺門前町 相國寺內伏見宮墓地

一三三

三重塔 眞淨明院 貞常親王墓以下七十五墓同域

明和九・六・二〇(二四三二・七・二〇)薨

二七 後櫻町天皇 月輪陵

京都府京都市東山區今熊野字泉山

一四二

九重塔 四條天皇陵以下廿五陵五灰塚九墓同域

櫻町天皇・尊稱皇太后舍子 文化一〇・閏一・二二(二四七三・一一・二四)崩

二八 後桃園天皇 月輪陵

京都府京都市東山區今熊野字泉山

一四二

九重塔 四條天皇陵以下廿五陵五灰塚九墓同域

桃園天皇・尊稱皇太后富子 安永八・一〇・二九(二四三九・一一・六)崩

女御 尊稱皇太后維子 月輪陵

京都府京都市東山區今熊野字泉山

一四二

寶篋印塔 盛化門院尊儀

四條天皇陵以下廿五陵五灰塚九墓同域

太政大臣近衛內前・吉田氏 天明三・一〇・二二(二四四三・一一・六)崩

二九 光格天皇 後月輪陵

京都府京都市東山區今熊野字泉山

一四三

九重塔 四條天皇陵以下廿五陵五灰塚九墓同域

慶光天皇・岩室磐代 天保一一・一一・一九(二五〇〇・一一・二二)崩

皇后 欣子內親王 後月輪陵

京都府京都市東山區今熊野字泉山

一四三

七重塔 新清和院尊儀

四條天皇陵以下廿五陵五灰塚九墓同域

後桃園天皇・尊稱皇太后維子 弘化三・六・二〇(二五〇六・八・一一)崩

典侍 東京極院藤原婧子墓

京都府京都市東山區今熊野字泉山 雲龍院內

一四三

無方塔 雲遊院尊儀

後光嚴天皇分骨所以下二分骨所一灰塚五墓同域

贈內大臣勸修寺經逸 天保一四・三・二二(二五〇三・四・二〇)薨

皇子 禮仁親王墓

京都府京都市上京區般舟院前町 般舟院陵域內

一四六

寶篋印塔 寶鈴院尊儀

贈皇太后朝子陵外三分骨所十墓同域

寬政三・六・二二(二四五二・七・二二)薨

二七 後櫻町天皇——二九 光格天皇

九五



皇子 俊宮墓

寶篋印塔

圓鏡院尊儀

京都府京都市上京區北、邊町 廬山寺陵域内

一一七

皇子 溫仁親王墓

寶篋印塔

成不動院尊儀

京都府京都市東山區今熊野字泉山 月輪陵域内

一一四

皇子 盛仁親王墓 (桂)

寶篋印塔

成正覺院尊儀

京都府京都市上京區相國寺門前町 相國寺内桂宮西、墓地

一一七

皇子 猗宮墓

寶篋印塔

解脫樂院尊儀

京都府京都市上京區北、邊町 廬山寺陵域内

一一七

皇子 悅仁親王墓

寶篋印塔

瑠璃光院尊儀

京都府京都市東山區今熊野字泉山 月輪陵域内

一一四

皇子 嘉禰宮墓

寶篋印塔

相嚴身院尊儀

京都府京都市上京區相國寺門前町 相國寺内長得院墓地中

一一六

皇女 開示院墓

五輪塔

開示院尊儀

京都府京都市上京區北、邊町 廬山寺墓地中

一一九

皇女 壽賀宮墓

寶篋印塔

蓮體院尊儀

京都府京都市上京區般舟院前町 般舟院陵域内

一一六

皇女 受樂院墓

五輪塔

受樂院尊儀

京都府京都市上京區北、邊町 廬山寺墓地中

一一九

皇女 多社宮墓

寶篋印塔

善行院尊儀

京都府京都市上京區北、邊町 廬山寺陵域内

一一七

皇女 靈妙心院墓

寶篋印塔

靈妙心院尊儀

京都府京都市上京區笹屋町二丁目 淨福寺内

一一六

皇女 城宮墓

寶篋印塔

尊勝光院尊儀

京都府京都市上京區北、邊町 清淨華院内

一一〇

皇女 永潤女王墓

寶篋印塔

普明淨院尊儀

京都府京都市上京區鶴山町 歡喜寺内大聖寺宮墓地

一一八

皇女 治宮墓

寶篋印塔

殊妙光院尊儀

京都府京都市上京區北、邊町 廬山寺陵域内

一一八

皇女 理欽内親王墓

無方塔

三摩地院宮

京都府京都市北區等持院北町 眞如寺内寶鏡寺宮墓地

一一三

皇女 聖清女王墓

寶篋印塔

璵瑠珠院尊儀

京都府京都市北區紫野大德寺町

一一三



皇女 勝宮墓

京都府京都市上京區北、邊町 清淨華院內

一三〇

寶篋印塔 無上覺院尊儀

敬法門院藤原宗子墓以下十一墓同域

文政一〇・五・六(二四八七・五・三一)墓

三〇 仁孝天皇 後月輪陵

京都府京都市東山區今熊野字泉山

一四二

九重塔 四條天皇陵以下廿五陵五灰塚九墓同域

光格天皇・東京極院藤原嫡子

弘化三・一・二六(二五〇六・二・二二)崩

女御 贈皇后繫子 後月輪陵

京都府京都市東山區今熊野字泉山

一四三

寶篋印塔 新皇嘉門院尊儀

四條天皇陵以下廿五陵五灰塚九墓同域

左大臣鷹司政熙・豐岡斐子

文政六・四・三(二四八三・五・二三)崩

女御 尊稱皇太后祺子 後月輪陵

京都府京都市東山區今熊野字泉山

一四四

寶篋印塔 新朔平門院尊儀

四條天皇陵以下廿五陵五灰塚九墓同域

弘化四・一・〇・一三(二五〇七・一・二〇)崩

左大臣鷹司政熙・豐岡斐子

典侍 新待賢門院藤原雅子墓

京都府京都市東山區今熊野字泉山 月輪陵域內

一四二

無方塔 新待賢門院尊儀

四條天皇陵以下廿五陵五灰塚九墓同域

贈左大臣正親町實光

安政三・七・六(二五一六・八・六)墓

皇子 安仁親王墓

京都府京都市東山區今熊野字泉山 月輪陵域內

一四一

寶篋印塔 妙莊嚴院尊儀

四條天皇陵以下廿五陵五灰塚九墓同域

文政四・六・九(二四八一・七・八)墓

皇子 鎔宮墓

京都府京都市上京區北、邊町 廬山寺內

一三八

寶篋印塔 眞解脱院尊儀

壽萬宮墓卜同域

文政一〇・四・二二(二四八七・五・七)墓

皇子 三宮墓

京都府京都市上京區北、邊町 清淨華院內

一三〇

寶篋印塔 紫金心院尊儀

敬法門院藤原宗子墓以下十一墓同域

天保二・一〇・三〇(二四九一・一一・三)墓

皇子 常寂光院墓

京都府京都市右京區鳴瀧白砂

一三〇

寶篋印塔 常寂光院尊儀

天保三・四・九(二四九二・五・九)墓

皇子 節仁親王墓 (桂)

京都府京都市上京區相國寺門前町 相國寺內桂宮西、墓地

一三七

寶篋印塔 如意寶院尊儀

文仁親王墓以下八墓同域

天保七・三・五(二四九六・四・二〇)墓

皇子 胤宮墓

京都府京都市上京區北、邊町 廬山寺陵域內

一三八

寶篋印塔 歡喜乘院尊儀

慶光天皇陵外十五墓同域

弘化二・一〇・二二(二五〇五・一一・一)墓

皇女 慈悲心院墓

京都府京都市東山區今熊野字泉山 雲龍院內

一四三

寶篋印塔 慈悲心院尊儀

後光嚴天皇分骨所以下二分骨所一灰塚五墓同域

文政六・四・三(二四八三・五・一三)墓

皇女 成宮墓

京都府京都市上京區北、邊町 清淨華院內

一三〇

寶篋印塔 瑞放光院尊儀

敬法門院藤原宗子墓以下十一墓同域

文政九・八・七(二四八六・九・八)墓

皇女 淑子內親王墓 (桂)

京都府京都市東山區泉涌寺山內町

一四三

六角墳・自然石 一品淑子內親王墓

守脩親王墓以下三墓同域

明治一四(二五四一)一〇・三墓

皇女 女二宮墓

京都府京都市東山區今熊野字泉山 雲龍院內

一四三

寶篋印塔 摩尼珠院尊儀

後光嚴天皇分骨所以下二分骨所一灰塚五墓同域

天保二・三・一九(二四九一・五・一)墓

三〇 仁孝天皇



一三〇 仁孝天皇——一三一 孝明天皇

皇女 總宮墓

京都府京都市上京區北、邊町 清淨華院內

一三〇

寶篋印塔 明鏡心院尊儀

敬法門院藤原宗子墓以下十一墓同域 天保四・一二・四(\*二四九四・一・一三)薨

皇女 經宮墓

京都府京都市上京區北、邊町 清淨華院內

一三〇

寶篋印塔 眞正珠院尊儀

敬法門院藤原宗子墓以下十一墓同域 天保七・一〇・二八(二四九六・一・二六)薨

皇女 恭宮墓

京都府京都市上京區北、邊町 清淨華院內

一三〇

寶篋印塔 常樂光院尊儀

敬法門院藤原宗子墓以下十一墓同域 天保九・三・二八(二四九八・四・二二)薨

一三一 孝明天皇

後月輪東山陵

京都府京都市東山區今熊野字泉山

一三一

圓墳 仁孝天皇・新待賢門院藤原雅子

慶應二・一一・二五(\*二五二七・一・三〇)崩

女御 尊稱皇太后英照皇太后(夙子)後月輪東山陵

京都府京都市東山區今熊野字泉山

一三一

圓墳 左大臣九條尚忠・南大路壽葉

明治三〇(二五五七)一・一一崩

皇子 妙香華院墓

京都府京都市上京區北、邊町 清淨華院內

一三〇

寶篋印塔 妙香華院尊儀

敬法門院藤原宗子墓以下十一墓同域 嘉永三・一二・二七(\*二五二一・一・一八)薨

皇女 順子內親王墓

京都府京都市東山區今熊野字泉山 雲龍院內

一三一

寶篋印塔 普明照院尊儀

後光嚴天皇分骨所以下二分骨所一灰塚五墓同域 嘉永五・六・一七(二五二一・八・二二)薨

皇女 富貴宮墓

京都府京都市東山區今熊野字泉山 雲龍院內

一三一

寶篋印塔 佛華光院尊儀

後光嚴天皇分骨所以下二分骨所一灰塚五墓同域 安政六・八・二(二五一九・八・二九)薨

皇女 壽萬宮墓

京都府京都市上京區北、邊町 廬山寺內

一三〇

寶篋印塔 寶蓮華院尊儀

鎔宮墓下同域 文久一・五・一(二五二一・六・八)薨

皇女 理宮墓

京都府京都市上京區北、邊町 清淨華院內

一三〇

寶篋印塔 寶相心院尊儀

敬法門院藤原宗子墓以下十一墓同域 文久二・八・一〇(二五二二・九・三)薨

一三二 明治天皇

伏見桃山陵

京都府京都市伏見區桃山町

一四六

上圓下方 孝明天皇・典侍中山慶子

明治四五(二五七二)七・三〇崩

皇后昭憲皇太后(美子)伏見桃山東陵

京都府京都市伏見區桃山町

一四六

上圓下方 左大臣一條忠香・新畑民子

大正三(二五七四)四・一一崩

皇子 稚瑞照彥尊墓

東京都文京區大塚坂下町 豐島岡墓地

一〇七

圓墳・自然石

明治六(二五三三)九・一八薨

皇子 敬仁親王墓

東京都文京區大塚坂下町 豐島岡墓地

一〇七

圓墳

明治一一(二五三八)七・二六薨

皇子 猷仁親王墓

東京都文京區大塚坂下町 豐島岡墓地

一〇八

圓墳

明治二一(二五四八)一一・一一薨

皇子 輝仁親王墓

東京都文京區大塚坂下町 豐島岡墓地

一〇八

圓墳

明治二七(二五五四)八・一七薨

一三三 孝明天皇——一三四 明治天皇



一三 明治天皇——二三 大正天皇

皇女 稚高依姬尊墓

圓墳・自然石

東京都文京區大塚坂下町 豊島岡墓地

明治六(二五三三)一・一・二三薨

一〇七

皇女 薰子内親王墓

圓墳・自然石

東京都文京區大塚坂下町 豊島岡墓地

明治九(二五三六)六・八薨

一〇七

皇女 韶子内親王墓

圓墳

東京都文京區大塚坂下町 豊島岡墓地

明治一六(二五四三)九・六薨

一〇七

皇女 章子内親王墓

圓墳

東京都文京區大塚坂下町 豊島岡墓地

明治一六(二五四三)九・八薨

一〇七

皇女 静子内親王墓

圓墳

東京都文京區大塚坂下町 豊島岡墓地

明治二〇(二五四七)四・四薨

一〇七

皇女 多喜子内親王墓

圓墳

東京都文京區大塚坂下町 豊島岡墓地

明治三二(二五五九)一・一・一薨

一〇八

二三 大正天皇 多摩陵

上圓下方

明治天皇・典侍柳原愛子

東京都八王子市長房町 武藏陵墓地

大正一五(二五八六)一・二・二五崩

一〇七

皇后貞明皇后(節子)多摩東陵

上圓下方

公爵九條道孝・九條幾子

東京都八王子市長房町 武藏陵墓地

昭和二六(二六一一)五・一七崩

一〇七

皇子 雍仁親王墓 (秩)

圓墳

東京都文京區大塚坂下町 豊島岡墓地

昭和二八(二六一三)一・四薨

一〇八

今上天皇皇女 祐子内親王墓

圓墳

東京都文京區大塚坂下町 豊島岡墓地

昭和三(二五八八)三・八薨

一〇八

地方別陵墓表  
陵墓統計表  
式年表







部及部外一覽

多摩部	豐島岡部	眞野部	山形縣	栃木縣	神奈川縣	新瀉縣	長野縣	桃山部	宇治部	北山部	田邑部	嵯峨部	金原部	三島部	日岡部	阿彌陀寺部	可愛部
一〇七	一〇七	一〇六	一〇六	一〇六	一〇六	一〇六	一〇六	一〇五	一〇四	一〇三	一〇三	一〇三	一〇三	一〇二	一〇二	一〇二	一〇一
高屋部	吾平部	京都府(綴喜郡)	岡山縣	廣島縣	山口縣	福岡縣	佐賀縣	長崎縣	熊本縣	宮崎縣	月輪部	山科部	神樂岡部	大原部	山國部	息長部	長等部
一〇七	一〇七	一〇九	一〇九	一〇九	一〇九	一〇九	一〇九	一〇九	一〇九	一〇九	一〇九	一〇九	一〇九	一〇九	一〇九	一〇九	一〇九
京都府(龜岡市)	滋賀縣	富山縣	石川縣	兵庫縣	鳥取縣	島根縣	畝傍部	奈良部	佐紀部	田原部	山邊部	忍坂部	傍丘部	掖上部			
一〇五	一〇五	一〇五	一〇五	一〇五	一〇五	一〇五	一〇五	一〇五	一〇五	一〇五	一〇五	一〇五	一〇五	一〇五			
吉野部	宇智部	靜岡縣	愛知縣	岐阜縣	三重縣	古市部	磯長部	百舌鳥部	高野山部	淡路部	白峰部	大阪府	和歌山縣	香川縣	愛媛縣	德島縣	高知縣
一〇五	一〇五	一〇五	一〇五	一〇五	一〇五	一〇五	一〇五	一〇五	一〇五	一〇五	一〇五	一〇五	一〇五	一〇五	一〇五	一〇五	一〇五

地方別陵墓表

都	京	東	所	在	陵	墓	本文頁	部
區	京	文	八王子市	長房町	武藏陵墓地	大正天皇 多摩陵	一〇三	多摩
				大塚坂下町	豐島岡墓地	同皇后貞明皇后 多摩東陵	一〇三	多摩
					稚瑞照彥尊墓		一〇一	豐
					稚高依姬尊墓		一〇三	豐
					薰子內親王墓		一〇三	豐
					敬仁親王墓		一〇一	島
					韶子內親王墓		一〇三	島
					章子內親王墓		一〇三	島
					靜子內親王墓		一〇三	岡

東京 (多摩・豐島岡)



東京都

文京区

大塚坂下町

猷仁親王墓

一〇一

輝仁親王墓

一〇二

多喜子内親王墓

一〇三

祐子内親王墓

一〇三

雍仁親王墓 (秩)

一〇三

華頂宮墓地 (博經親王墓以下四墓)

博經親王墓 (華)

一〇三

博厚親王墓 (華)

一〇三

博經親王妃郁子墓 (華)

一〇三

博忠王墓 (華)

一〇三

伏見宮墓地 (貞愛親王墓以下八墓)

昭徳王墓 (伏)

一〇三

貞愛親王墓 (伏)

一〇三

同妃利子女王墓 (伏)

一〇三

邦芳王墓 (伏)

一〇三

令子女王墓 (伏)

一〇三

東京都

文京区

大塚坂下町

博義王墓 (伏)

一〇三

博恭王妃經子墓 (伏)

一〇三

博恭王墓 (伏)

一〇三

有栖川宮墓地 (熾仁親王墓以下十墓)

熾仁親王墓 (有)

一〇三

續子女王墓 (有)

一〇三

熾仁親王墓 (有)

一〇三

裁仁王墓 (有)

一〇三

威仁親王墓 (有)

一〇三

熾仁親王妃董子墓 (有)

一〇三

威仁親王妃慰子墓 (有)

一〇三

熾仁親王妃廣子墓 (有)

一〇三

熾仁親王妃貞子墓 (有)

一〇三

女二宮墓 (有)

一〇三

北白川宮墓地 (延久王墓以下二墓)

延久王墓 (北)

一〇三

信子女王墓 (北)

一〇三



東京		東京	
台東區	港區	文京區	大塚坂下町
上野公園	芝二本榎一丁目		
輪王寺宮墓地 (守澄親王墓以下八墓一髮塔) 守澄親王墓	興意親王墓	鳩彦王妃允子内親王墓 (朝)	朝融王妃知子女王墓 (久)
六	六	五	五
		久邇宮墓地 (邦彦王墓以下二墓) 邦彦王墓 (久)	師正王墓 (東久)
		五	五
			依仁親王墓 (東伏)
		四	四
			小松宮墓地 (彰仁親王墓以下二墓) 彰仁親王墓 (小)
		四	四
			同妃頼子墓 (小)
		四	四
			竹田宮墓地 (恒久王墓以下二墓) 恒久王墓 (竹)
		五	五
			同妃昌子内親王墓 (竹)
		五	五

東京		東京	
文京區		大塚坂下町	
武彦王妃佐紀子女王墓 (山)		同妃智恵子墓 (閑)	
五	四	四	四
			同妃常子墓 (山)
五	五	五	五
			菊麿王墓 (山)
五	五	五	五
			菊麿王妃範子墓 (山)
五	五	五	五
			山階宮墓地 (菊麿王墓以下三墓)
五	五	五	五
			閑院宮墓地 (載仁親王墓以下五墓) 篤仁王墓 (閑)
五	五	五	五
			季子女王墓 (閑)
五	五	五	五
			寛子女王墓 (閑)
五	五	五	五
			載仁親王墓 (閑)
五	五	五	五
			同妃智恵子墓 (閑)
五	五	五	五
			同妃常子墓 (山)
五	五	五	五
			同妃智恵子墓 (閑)
五	五	五	五
			同妃常子墓 (山)
五	五	五	五
			同妃常子墓 (山)
五	五	五	五
			同妃常子墓 (山)
五	五	五	五
			同妃常子墓 (山)
五	五	五	五
			同妃常子墓 (山)
五	五	五	五
			同妃常子墓 (山)
五	五	五	五



都 京 東

區 東 台

上 野 公 園

- 天真親王墓
- 公寬親王墓
- 公啓親王墓 (閑)
- 公璋親王墓 (閑)
- 舜仁親王墓 (有)
- 公紹親王墓 (有)
- 慈性親王墓 (有)
- 能久親王髮塔 (北)

四 四 三 九 八 七 七

岡 島 豊

府 都 京

市 都 京

區 北

衣笠北高橋町  
衣笠西尊上院町  
衣笠鏡石町  
平野宮敷町  
平野八丁柳町  
等持院東町

- 花山天皇 紙屋上陵
- 三條天皇 北山陵
- 一條天皇火葬塚以下二火葬塚
- 一條天皇火葬塚
- 三條天皇火葬塚
- 後朱雀天皇火葬塚
- 二條天皇 香隆寺陵
- 堀河天皇火葬塚

三 三 三 三 三 三 三

山 北

府 都 京

市 都 京

區 北

等 持 院 北 町

紫 野 大 德 寺 町

- 寶鏡寺宮墓地 (理昌女王墓以下五墓)
- 理昌女王墓
- 理忠女王墓
- 理豐女王墓
- 理秀女王墓
- 理欽內親王墓

七 七 七 七 七

北

- 曇華院宮墓地 (聖秀女王墓以下九墓)
- 聖興女王墓
- 聖秀女王墓
- 聖久女王墓 (伏)
- 聖崇女王墓 (伏)
- 聖竺女王墓 (伏)
- 聖安女王墓
- 聖祝女王墓
- 聖珊女王墓
- 聖清女王墓

六 六 六 六 六 六 六 六 六 六 六

山

- 有栖川宮墓地 (好仁親王墓以下廿八墓)
- 好仁親王墓 (有)

四



京都府

京都市

上京區

北區

射場町	上天神町	扇町	衣笠西馬場町	紫野上御輿町	紫野花ノ坊町	紫野西野町	紫野大德寺町
賀陽宮墓	福宮墓	後花園天皇火葬塚	白河天皇火葬塚	後冷泉天皇火葬塚	近衛天皇火葬塚	尊稱皇后媿子内親王火葬塚	熙子女王墓 (有) 苞子女王墓 (有) 織仁親王墓 (有) 實種宮墓 (有) 遊龜宮墓 (有) 染宮墓 (有) 韶仁親王墓 (有) 同妃宣子女王墓 (有)
三	七	五	四	三	七	三	八 八 六 四 三 八 八 八 八

山

北

京都府

京都市

北區

北區

紫野大德寺町

後西天皇女御明子女王墓	誠子内親王墓	幸仁親王墓 (有)	瑞光女王墓	正仁親王墓 (有)	律宮墓 (有)	音仁親王墓 (有)	職仁親王墓 (有)	同妃淳子墓 (有)	高貴宮墓 (有)	職子女王墓 (有)	繁宮墓 (有)	幾宮墓 (有)	彌宮墓 (有)	綽宮墓 (有)	萬信宮墓 (有)	織仁親王妃福子墓 (有)	壽宮墓 (有)	萬宮墓 (有)
七	七	七	七	七	七	七	七	七	八	八	八	八	八	八	八	八	八	八

山

北



京都府

京都市

上京區

北ノ邊町

行衛町

美仁親王墓 (閑)

致宮墓 (閑)

多祉宮墓

俊宮墓

慶光天皇 廬山寺陵

美仁親王妃因子墓 (閑)

慶光天皇妃成子内親王墓 (閑)

直仁親王墓 (閑)

直仁親王妃脩子墓 (閑)

東山天皇典侍新崇賢門院藤原賀子墓

慶光天皇陵以下一陵十五墓

了山墓

後光嚴天皇典侍崇賢門院藤原仲子墓

後圓融天皇妃嚴子墓

崇賢門院藤原仲子墓以下二墓

尊乘女王墓

尊梁女王墓

尊杲女王墓

尊清女王墓

八九

九二

九七

九六

八八

八九

八八

八七

八七

八六

四四

四四

九三

八八

八四

八六

神樂岡

北山

京都府

京都市

上京區

行衛町

笹屋町二丁目

般舟院前町

尊蓮女王墓

尊英女王墓

光照院宮墓地 (尊英女王墓以下六墓)

靈妙心院墓

壽賀宮墓

禮仁親王墓

盛子内親王墓

孝子内親王墓

女二宮墓

菊宮墓

高仁親王墓

後奈良天皇分骨所

後柏原天皇典侍豐樂門院藤原藤子墓

尊傳親王墓

後土御門天皇分骨所

後土御門天皇典侍贈皇太后朝子 般舟院陵

後花園天皇後宮嘉樂門院藤原信子墓

後花園天皇分骨所

贈皇太后朝子陵以下一陵三分骨所十墓

九六

九六

九七

九六

九六

九四

九七

九七

九六

九六

九六

九六

九六

九六

九六

九六

九六

北山



京都府

京都市

上京區

北ノ邊町

宗澄女王墓以下二墓 宗澄女王墓 彌數宮墓 (閑)	壽宮墓	嘉智宮墓以下二墓 嘉智宮墓 受樂院墓	蓮香院墓 (閑)	周宮墓	開示院墓	苞宮墓以下二墓 苞宮墓 (閑) 永宮墓 (閑)	敬宮墓 (閑)	鎮宮墓 (閑)	茂宮墓 (閑)
七 七 七	七	七 七	八	七	六	六 六	六	六	六

神樂岡

京都府

京都市

上京區

北ノ邊町

猗宮墓 治宮墓 孝仁親王墓 (閑) 愛仁親王墓 (閑) 胤宮墓 孝仁親王妃吉子墓 (閑)	鎔宮墓以下二墓 鎔宮墓 壽萬宮墓	若宮墓	靈照院墓以下三墓 靈照院墓 永光院墓 女三宮墓	圓光院墓	智光院墓以下二墓 智光院墓 梅芳院墓 (閑)
六 六 六 六 六 六	六 六	六	六 七 七	七	七 六

神樂岡



京都府

京都市

上京區

北邊町

止宮墓	二宮墓	若宮墓	清宮墓	德宮墓	德宮墓以下四墓	權榮院墓	梅宮墓	台嶺院墓	梅窓院墓	涼雲院墓	涼雲院墓以下四墓	網宮墓	蕙宮墓	秋光院墓	秋光院墓以下三墓
六	七	六	六	六	六	七	七	七	六	七	六	七	六	六	六

神樂岡

京都府

京都市

上京區

北邊町

信宮墓	三宮墓	敬法門院藤原宗子墓以下十一墓	靈元天皇典侍敬法門院藤原宗子墓	櫻町天皇典侍開明門院藤原定子墓	城宮墓	成宮墓	勝宮墓	三宮墓	總宮墓	經宮墓	恭宮墓	妙香華院墓	理宮墓	冷雲院墓	空華院墓以下二墓	空華院墓	月桂院墓
六	七	七	七	七	七	七	七	七	七	七	七	七	七	七	七	七	七

神樂岡



京都府

京都市

上京區

北ノ邊町

相國寺門前町

峯宮墓

勝子内親王墓

伏見宮墓地(貞常親王墓以下七十五墓)

貞常親王墓(伏)

邦高親王墓(伏)

邦輔親王墓(伏)

貞康親王墓(伏)

貞敦親王墓(伏)

邦房親王墓(伏)

邦尚親王墓(伏)

貞清親王墓(伏)

邦道親王墓(伏)

正宮(正受院)墓(伏)

貞致親王墓(伏)

明宮墓(伏)

邦永親王妃福子内親王墓(伏)

邦永親王墓(伏)

豐子女王墓(伏)

致子女王墓(伏)

七

七

七

七

七

七

七

七

七

七

七

七

七

七

七

七

神樂岡

京都府

都

市

京

都

市

上

京

區

相國寺門前町

祺子女王墓(伏)

猷子女王墓(伏)

雄香宮墓(伏)

萬數宮墓(伏)

益子女王墓(伏)

貞建親王墓(伏)

同妃秋子内親王墓(伏)

邦忠親王墓(伏)

貞行親王墓(伏)

鉉宮墓(伏)

利宮(妙觀院)墓(伏)

艷宮墓(伏)

佐保宮墓(伏)

章宮墓(伏)

好宮墓(伏)

百宮墓(伏)

繁宮墓(伏)

邦頼親王墓(伏)

普照院墓(伏)

清觀院墓(伏)

四

四

四

四

四

四

四

四

四

四

四

四

四

四

四

四

四

四

四

神樂岡







京都府

京都市

上京區

相國寺門前町

久邇宮墓地 (愋磨王墓以下二墓)

愋磨王墓 (久)

智當宮墓 (久)

瑞珍女王墓 (伏)

嘉糯宮墓

桂宮東、墓地 (智仁親王墓以下七墓)

智仁親王墓 (桂)

智忠親王墓 (桂)

穩仁親王墓 (桂)

智仁親王妃常照院墓 (桂)

長仁親王墓 (桂)

尙仁親王墓 (桂)

作宮墓 (桂)

桂宮西、墓地 (文仁親王墓以下八墓)

文仁親王墓 (桂)

家仁親王妃基子墓 (桂)

公仁親王妃室子女王墓 (桂)

家仁親王墓 (桂)

公仁親王墓 (桂)

同妃壽子墓 (桂)

盛仁親王墓 (桂)

節仁親王墓 (桂)

光明定院墓以下三墓

光明定院墓

眞珠光院墓

得菩提院墓

後水尾天皇髮齒塚

大聖寺宮墓地 (永邵女王墓以下九墓)

永邵女王墓

文高女王墓

元昌女王墓

永亨女王墓

永宗女王墓

八重宮墓

永秀女王墓

京都府 (神樂岡)

一一六

神樂岡

京都府

京都市

上京區

相國寺門前町

京都府 (神樂岡)

一一七

神樂岡



京都府

京都市

右京區

花園扇野町	花園寺、内町	龍安寺、朱山
仁德親王墓 性承親王墓 寬隆親王墓 守恕親王墓 慈仁親王墓 遵仁親王墓 覺仁親王墓 (有) 鏗宮墓 (閑)	鳥羽天皇皇后璋子 花園西陵 尊稱皇后統子内親王 花園東陵	堀河天皇 後圓教寺陵 後朱雀天皇陵以下三陵 後朱雀天皇 圓乘寺陵 後冷泉天皇 圓教寺陵 後三條天皇 圓宗寺陵 後朱雀天皇皇后禎子内親王 圓乘寺東陵
六	六	三 三 三 三 三 三 三 三

田邑

田

京都府

京都市

上京區

龍安寺、朱山	鳴瀧、宇多野谷	宇多野馬場町	太秦安井池田町	太秦垂箕山町	太秦三尾町	鶴山町
一條天皇陵以下二陵 一條天皇 圓融寺北陵	圓融天皇 後村上陵 圓融天皇 火葬塚	村上天皇 村上陵 宇多天皇 大内山陵	光孝天皇 後田邑陵 後宇多天皇髮塔	禮子内親王墓 仲野親王 高島墓	文德天皇 田邑陵	永皎女王墓 永潤女王墓 高雲院墓
三	三 三	九 七	七	元 五	七	六 七 九

田邑

田

神樂岡



京都府 京都市 右京區

嵯峨天龍寺角倉町	嵯峨天龍寺芒馬場町	嵯峨水尾清和	嵯峨鳥居本小坂町	嵯峨鳥居本深谷町	嵯峨小倉山緋明神町	嵯峨小倉山	北嵯峨山王町	大嵯峨山	深守親王墓	寬教親王墓	弘覺親王墓	空性親王墓	尊性親王墓	性眞親王墓	性應親王墓	有智子內親王墓	嵯峨天皇皇后嘉智子 嵯峨陵	後龜山天皇 嵯峨小倉陵	清和天皇 水尾山陵	後嵯峨天皇陵以下二陵 後嵯峨天皇 嵯峨南陵 龜山天皇 龜山陵	長慶天皇 嵯峨東陵	承朝王墓	
									三	三	三	三	三	三	三	三	三	三	三	三	三	三	三

京都府 (嵯峨)

嵯峨

京都府 京都市 右京區

北嵯峨山王町	北嵯峨朝原山町	御室大內	鳴瀧白砂	鳴瀧中道町	花園扇野町
大覺寺宮墓地 (性勝親王墓以下九墓) 性勝親王墓 寬尊親王墓	後宇多天皇 蓮華峯寺陵 尊稱皇后始子內親王分骨所 後二條天皇分骨所 龜山天皇皇后信子 蓮華峯寺陵 龜山天皇分骨所	嵯峨天皇 嵯峨山上陵	常寂光院墓	璋子內親王墓	喜久宮墓 (閑) 深仁親王墓 (閑) 濟仁親王墓 (有) 彰仁親王髮塔
三	三	三	三	三	三

京都府 (田邑・嵯峨)

嵯峨 田邑



京都府 京都府 京都府  
 京都市 京都市 京都市  
 左京區

岡崎東福ノ川町	岡崎入江町	吉田神樂岡町	吉田牛ノ宮町	吉田泉殿町	南禪寺下河原町	南禪寺北ノ坊町
日照女王墓(有)	日尊女王墓(伏)	天王塚陵墓參考地	後一條天皇陵以下二陵 後一條天皇 菩提樹院陵 後冷泉天皇后章子內親王 菩提樹院陵	皇太子慶賴王墓	村上天后皇后女子火葬塚	尊良親王墓
八三	四	三	二	一八	一九	二〇

(神樂岡)

岡 樂 神

京都府 京都府 京都府  
 京都市 京都市 京都市  
 右京區

南禪寺北ノ坊町	大枝杏掛町	大枝中山町	梅ノ畑高尾町	嵯峨大澤柳井手町	嵯峨大覺寺門前登ノ町	嵯峨大覺寺門前六道町	嵯峨龜ノ尾町	嵯峨天龍寺北造路町	嵯峨天龍寺造路町	嵯峨柳田町
宗諱女王墓(伏)	光仁天皇夫人贈太皇太后天高知日之子姬尊大枝陵	桓武天皇夫人贈皇太后旅子 宇波多陵	性仁親王墓	入道塚陵墓參考地	圓山陵墓參考地	尊稱皇后始子內親王 今林陵	後嵯峨天皇火葬塚 龜山天皇火葬塚 後伏見天皇火葬塚	光嚴天皇髮塔	世良親王墓	志玄王墓
四	一四	一五	三	二	三	三	三	三	二	三

(嵯峨・金原・神樂岡)

岡神樂 原 金 峨 嵯



京都府 京都府 京都府  
 京都市 京都市 京都市  
 左京區

北白川仕伏町	北白川地蔵谷	田中門前町	一乗寺葉山町
道承親王墓(伏) 増賞親王墓(有) 忠譽親王墓 盈仁親王墓(閑) 萬壽宮墓(伏) 嘉言親王墓	聖護院宮墓地(道周親王墓以下四墓) 道周親王墓 道晃親王墓 道祐親王墓 道尊親王墓	香久宮墓以下三墓 香久宮墓 滿宮墓 涼月院墓	林丘寺宮墓地(元瑤内親王墓以下三墓) 元瑤内親王墓 元秀女王墓 元敏女王墓(閑)
三六九	三三三	三三三	六六六

神樂岡 大原

(神樂岡・大原)

京都府 京都府 京都府  
 京都市 京都市 京都市  
 左京區

黒谷町	鹿ヶ谷櫻谷町	鹿ヶ谷法然院町	鹿ヶ谷寺ノ前町	浄土寺眞如町	北白川追分町	北白川仕伏町
清和天皇火葬塚	靈鑑寺宮墓地(宗榮女王墓以下三墓) 宗榮女王墓 宗眞女王墓(伏) 宗恭女王墓(閑)	冷泉天皇陵以下一陵一火葬塚 冷泉天皇 櫻本陵 後一條天皇皇后威子火葬塚	冷泉天皇火葬塚	陽成天皇 神樂岡東陵 常宮墓	後二條天皇 北白河陵 皇太子邦良親王墓	智成親王墓(北) 聖護院宮墓地(道承親王墓以下六墓)
七	三三三	三三三	三三三	三三三	三三三	三三三

神樂岡

(神樂岡)



京都府

京都市

區京中		區山京左					
櫻之町	下本能寺前町	南禪寺福地町	岩倉上藏町	大原勝林院町	大原勝林院町	大原勝林院町	
女五宮墓	力宮墓	日承王墓 (伏)	龜山天皇分骨所	後嵯峨天皇皇后姞子 粟田山陵	健宮墓 (閑)	義周親王墓 (伏)	
			實相院宮墓地 (義延親王墓以下三墓)	義延親王墓	義周親王墓	健宮墓 (閑)	
			冷泉天皇皇后昌子內親王 岩倉陵	承眞親王墓 (有)	盛胤親王墓	承快親王墓	
			梶井宮墓地 (承快親王墓以下三墓)	常仁親王墓 (有)	叡仁親王墓 (有)	常仁親王墓 (有)	
叁	其	壹	三	三	三	三	
科		山 原 大					

京都府

京都市

區京左					
大原勝林院町	大原草生町	大原上野町	一乘寺坂端町	大原勝林院町	大原勝林院町
道仁親王墓 (伏)	慈胤親王墓	梶井宮墓地 (慈胤親王墓以下四墓)	最胤親王墓 (伏) (梶井宮墓地)	順德天皇 大原陵	後鳥羽天皇 大原陵
				高倉天皇皇后德子 大原西陵	惟喬親王墓
				曼殊院宮墓地 (覺恕親王墓以下七墓)	覺恕親王墓
				良恕親王墓	良尚親王墓
				良應親王墓	精宮墓 (閑)
				富宮墓 (閑)	讓仁親王墓 (伏)
三	壹	三	三	三	三
原 大					



京都府 京都府 京都府  
 京都市 京都市 京都市  
 東山区 東山区 東山区

山科北花山中道町	山科安朱稻荷山町	山科四ノ宮泉水町	山科御陵上御廟野町	山科御陵澤ノ川町	林下町
遍照墓	誠宮墓(伏) 喜久宮墓(伏) 公澄親王墓(伏) 公延親王墓(閑) 公遵親王墓 公辨親王墓 輪王寺宮墓地(公辨親王墓以下六墓)	人康親王墓	天智天皇 山科陵	仁明天皇女御尊稱太皇太后順子 後山階陵	尊峯親王墓 尊超親王墓(有) 尊勝女王墓 吉子内親王墓 長宮墓(有) 尊信女王墓(閑)
六	四 三 二 一	七	二	六	八 七 六 五 四 三 二

京都府 (山科)

山科

京都府 京都府 京都府  
 京都市 京都市 京都市  
 東山区 東山区 東山区

林下町	栗田口三條坊町	青蓮院宮下ノ墓地(尊眞親王墓以下三墓)	知恩院宮墓地(尊光親王墓以下五墓)	尊胤親王墓	尊統親王墓(有)	尊光親王墓	尊胤親王墓	英宮墓(伏)	尊祐親王墓(伏)	尊英親王墓(伏)	尊證親王墓	尊純親王墓(伏)	尊朝親王墓(伏)	尊鎮親王墓	道圓親王墓	青蓮院宮上ノ墓地(道圓親王墓以下八墓)	花園天皇 十樂院上陵
大恩親王墓 大恩親王墓 大恩親王墓	大恩親王墓 大恩親王墓 大恩親王墓	尊眞親王墓(伏) 尊寶親王墓(伏) 沽宮墓(有)	尊眞親王墓(伏) 尊寶親王墓(伏) 沽宮墓(有)	尊胤親王墓	尊統親王墓(有)	尊光親王墓 尊統親王墓(有)	尊胤親王墓	英宮墓(伏) 尊祐親王墓(伏) 尊英親王墓(伏)	尊祐親王墓(伏) 尊英親王墓(伏)	尊英親王墓(伏)	尊證親王墓 尊純親王墓(伏) 尊朝親王墓(伏)	尊純親王墓(伏) 尊朝親王墓(伏)	尊鎮親王墓 道圓親王墓	尊鎮親王墓 道圓親王墓	道圓親王墓 青蓮院宮上ノ墓地(道圓親王墓以下八墓)	花園天皇 十樂院上陵	
七	六	四 三 二	五	七	六	八 七 六	七	六 五 四	五 四 三	四 三 二	三 二 一	二 一	一	二	八	一	

京都府 (山科)

山科



京都府

京都市

東山区

山科勸修寺北大日町

宇多天皇女御贈皇太后胤子 小野陵

一八

山科勸修寺南谷町

勸修寺宮墓地 (濟深親王墓以下二墓一髮齒塔)

濟深親王墓  
尊孝親王墓 (伏)

晃親王髮齒塔 (山)

一七  
一六

四條天皇陵以下廿五陵五灰塚九墓

四條天皇 月輪陵

後土御門天皇灰塚

後柏原天皇灰塚

後奈良天皇灰塚

陽光太上天皇 月輪陵

正親町天皇灰塚

後陽成天皇灰塚

陽光太上天皇妃晴子墓

後陽成天皇女(後)中和門院藤原前子墓

後光明天皇 月輪陵

後水尾天皇後宮壬生院藤原光子墓

後水尾天皇典侍新廣義門院藤原國子墓

後水尾天皇皇后和子 月輪陵

一六  
一五  
一四  
一三  
一二  
一一  
一〇  
九  
八  
七  
六  
五  
四  
三  
二  
一

宇治月輪

京都府

京都市

東山区

今熊野

後水尾天皇 月輪陵

後西天皇 月輪陵

後水尾天皇後宮逢春門院藤原隆子墓

明正天皇 月輪陵

東山天皇 月輪陵

靈元天皇皇后房子 月輪陵

中御門天皇女御贈皇太后尙子 月輪陵

東山天皇皇后幸子女王 月輪陵

靈元天皇 月輪陵

中御門天皇 月輪陵

櫻町天皇 月輪陵

桃園天皇 月輪陵

後桃園天皇 月輪陵

同女御尊稱皇太后維子 月輪陵

櫻町天皇女御尊稱皇太后舍子 月輪陵

桃園天皇女御尊稱皇太后富子 月輪陵

溫仁親王墓

後櫻町天皇 月輪陵

悅仁親王墓

安仁親王墓

一七  
一六  
一五  
一四  
一三  
一二  
一一  
一〇  
九  
八  
七  
六  
五  
四  
三  
二  
一

月輪



京都府 京都府 京都府 東山區

今熊野

仁孝天皇女御贈皇后繫子 後月輪陵 六  
 光格天皇 後月輪陵 六  
 仁孝天皇 後月輪陵 六  
 光格天皇皇后欣子內親王 後月輪陵 六  
 仁孝天皇女御尊稱皇太后禎子 後月輪陵 六  
 仁孝天皇典侍新待賢門院藤原雅子墓 六  
 孝明天皇 後月輪東山陵 一〇  
 同女御尊稱皇太后英照皇太后 後月輪東北陵 一〇  
 皇后定子陵以下一陵六火葬塚 六  
 醍醐天皇皇后穩子火葬塚 六  
 一條天皇皇后定子 烏戶野陵 三  
 圓融天皇女御尊稱皇太后詮子火葬塚 三  
 白河天皇皇后賢子火葬塚 三  
 後朱雀天皇皇后禎子內親王火葬塚 三  
 後冷泉天皇皇后歡子火葬塚 三  
 堀河天皇女御贈皇太后苴子火葬塚 三  
 後堀河天皇 觀音寺陵 三

輪

月

京都府 京都府 京都府 東山區

今熊野

後光嚴天皇分骨所以下二分骨所一灰塚五墓 三  
 後光嚴天皇分骨所 三  
 後圓融天皇分骨所 三  
 後小松天皇灰塚 三  
 慈悲心院墓 三  
 女二宮墓 三  
 光格天皇典侍東京極院藤原婧子墓 三  
 順子內親王墓 一〇  
 富貴宮墓 一〇  
 良純親王墓 六  
 守脩親王墓以下三墓 六  
 守脩親王墓 (梨) 六  
 淑子內親王墓 (桂) 六  
 朝彥親王墓 (久) 六  
 晃親王墓 (山) 六  
 賀陽宮墓地 (邦憲王墓以下二墓) 五  
 邦憲王墓 (賀) 五  
 同妃好子墓 (賀) 五

輪

月



京都府

京都市

東山区

泉涌寺山内町	今熊野寶藏町	本町十五丁目	本町十六丁目	三十三間堂廻
久邇宮墓地 (發子女王墓以下三墓) 發子女王墓 (久) 賀彥王墓 (久) 玳子女王墓 (久) 多嘉王墓 (久)	仁明天皇女御贈皇太后澤子 中尾陵	貞致親王妃好君墓 (伏)	東山本町陵墓參考地	後白河天皇 法住寺陵 妙法院宮墓地 (常胤親王墓以下七墓) 常胤親王墓 (伏) 堯然親王墓 堯恕親王墓 堯延親王墓 堯恭親王墓 眞仁親王墓 (閑) 教仁親王墓 (閑)
五	六	六	七	七

月輪

京都府

京都市

伏見区

深草東伊達町	深草本寺山町	深草坊町	清閑寺歌ノ中山
仁明天皇 深草陵	仲恭天皇 九條陵 崇德天皇皇后聖子 月輪南陵	後深草天皇以下十三方合葬 (十二陵一墓) 後深草天皇 深草北陵 伏見天皇 深草北陵 後伏見天皇 深草北陵 後光嚴天皇 深草北陵 榮仁親王墓 (伏) 後圓融天皇 深草北陵 後小松天皇 深草北陵 稱光天皇 深草北陵 後土御門天皇 深草北陵 後柏原天皇 深草北陵 後奈良天皇 深草北陵	六條天皇 清閑寺陵 高倉天皇 後清閑寺陵
一六	二七	三	三

月輪山



京都府		京都府		京都府		京都府		京都府	
宇治市		宇治市		宇治市		宇治市		宇治市	
木幡中村		菟道丸山		醍醐川久保町		醍醐醍醐山		醍醐御陵東裏町	
中宮溫子陵以下十七陵三墓 宇多天皇中宮溫子 宇治陵	皇太子菟道稚郎子尊 宇治墓	雅慶王墓	皇后賢子以下四方合葬(三陵一墓) 白河天皇皇后賢子 上醍醐陵 尊稱皇后媿子內親王 上醍醐陵 禧子內親王墓	尊稱皇后令子內親王 上醍醐陵	朱雀天皇 醍醐陵	醍醐天皇 後山科陵	中宮塚陵墓參考地	後宮塚陵墓參考地	淨菩提院塚陵墓參考地
六	六	六	三 三 三	三	六	六			六
宇治					桃山				

京都府		京都府		京都府		京都府		京都府	
桃山町		桃山町		桃山町		桃山町		桃山町	
竹田淨菩提院町		桃山町泰長老		桃山町遠山		丹後町		深草大龜谷古御香町	
近衛天皇 安樂壽院南陵	白河天皇 成菩提院陵	同皇后昭憲皇太后 伏見桃山東陵	明治天皇 伏見桃山陵	光明天皇 大光明寺陵 崇光天皇 大光明寺陵 治仁王墓(伏)	伊豫親王 巨幡墓	桓武天皇 柏原陵	後崇光太上天皇 伏見松林院陵	大龜谷陵墓參考地	杵塚陵墓參考地
七	四	一〇一	一〇一	三 三 三	五	五	三		三 三
桃山					桃山				



京都府 (金原・山國・部外)

相樂郡	綴喜郡	北桑田郡	乙訓郡	
山城町大字綺田	田邊町大字薪	京北町大字井戸	長岡町大字金ヶ原	向日町
以仁王墓	宗純王墓	後花園天皇陵以下二陵一分骨所 光嚴天皇 山國陵 後花園天皇 後山國陵 後土御門天皇分骨所	土御門天皇 金原陵	向日町 大字寺戸 大字物集女 大字大原野 大字小鹽
三	五	三 五 六	元	六 六 六 六 六
部外	山國	山國	原	金

京都府 (宇治)

宇治市		木幡中村
醍醐天皇皇后穩子	宇治陵	三
村上天皇皇后安子	宇治陵	三
敦實親王墓		三
冷泉天皇女御贈皇太后懷子	宇治陵	三
圓融天皇皇后嬪子	宇治陵	三
冷泉天皇女御贈皇太后超子	宇治陵	三
圓融天皇女御尊稱皇太后詮子	宇治陵	三
敦道親王墓		三
圓融天皇皇后遵子	宇治陵	三
三條天皇皇后嬪子	宇治陵	三
後朱雀天皇女御贈皇太后嬪子	宇治陵	三
三條天皇皇后嬪子	宇治陵	三
後一條天皇皇后威子	宇治陵	三
後三條天皇女御贈皇太后茂子	宇治陵	三
後朱雀天皇女御准后藤原生子墓		三
一條天皇皇后彰子	宇治陵	三
後冷泉天皇皇后歡子	宇治陵	三
堀河天皇女御贈皇太后茂子	宇治陵	三
後冷泉天皇皇后寬子	宇治陵	三
高島陵		一五
淳和天皇火葬塚		六
淳和天皇 大原野西嶺上陵		六
青蓮院宮墓地 (覺快親王墓以下五墓)		六
覺快親王墓		六
道覺親王墓		六
慈道親王墓		三
尊圓親王墓		三
尊道親王墓		三
宇治		宇



京都府

相樂郡	和束町	大字白栖 大字別所	安積親王 和束墓	三
龜岡市	千歲町千歲北谷山	邦茂玉墓(伏)		三
船井郡	園部町字船坂	覺行親王墓		四

外部

大阪府

茨木市	大字 大字太田	繼體天皇 三島藍野陵		八
三島郡	豐川村大字粟生内間谷	開成皇子墓		四
松原市	西園大塚町	大塚陵墓參考地		

三島

大阪府

河南内郡

南大阪町

大字東大塚	雄略天皇 丹比高鷲原陵		七
大字南島泉	應神天皇 惠我藻伏岡陵		五
大字譽田	安閑天皇以下二方合葬(一陵一墓)		八
大字古市	安閑天皇 古市高屋丘陵 神前皇女墓		八
大字輕里	安閑天皇皇后春日山田皇女 古市高屋陵 白鳥陵		八

古市

大阪府

河南内郡

道明寺町

藤井寺町

太子町

大字西浦	清寧天皇 河内坂門原陵		七
大字埴生野	來目皇子 埴生岡上墓		一〇
大字岡	仲哀天皇 惠我長野西陵		五
大字野中	仁賢天皇 埴生坂本陵		八
大字津堂	藤井寺陵墓參考地		
大字澤田	應神天皇皇后仲姬命 仲津山陵		六
大字國府	允恭天皇 惠我長野北陵		七
大字太子	敏達天皇以下二方合葬(二陵) 敏達天皇 河内磯長中尾陵 欽明天皇皇后石姬皇女 磯長原陵 皇太子聖德太子 磯長墓		九
大字春日	後嵯峨天皇皇后姞子分骨所 用明天皇 河内磯長原陵		一〇
大字山田	推古天皇以下二方合葬(一陵一墓)		一〇

磯長

古市



奈良縣										
奈良市		橿原市								
法蓮町	油阪町	大字鳥屋	大字五條野	大字石川	大字池尻	大字吉田	大字四條	大字洞	大字	
聖武天皇 佐保山南陵	聖武天皇皇太子 那富山墓	大山守命 那羅山墓	開化天皇 春日率川坂上陵	倭彥命 身狹桃花鳥坂墓	宣化天皇以下二方合葬(二陵) 宣化天皇 身狹桃花鳥坂上陵 同皇后橘仲姬皇女 身狹桃花鳥坂上陵	畝傍陵墓參考地	孝元天皇 劍池嶋上陵	懿德天皇 畝傍山南織沙溪上陵	安寧天皇 畝傍山西南御陰井上陵	綏靖天皇 桃花鳥田丘上陵
一三	一三	六	三	三	九	八	三	二	二	二
奈良		畝傍								

泉南郡	堺市				河内長野市			南河内郡
岬町	高田	東百舌鳥町	石津	三國ヶ丘町	大仙町	寺元	天野町	太子町
大字淡輪	岬町	東百舌鳥町	石津	三國ヶ丘町	大仙町	寺元	天野町	大字山田
五十瓊敷入彥命 宇度墓	百舌鳥陵墓參考地	東百舌鳥陵墓參考地	履中天皇 百舌鳥耳原南陵	反正天皇 百舌鳥耳原北陵	仁德天皇 百舌鳥耳原中陵	コウボ坂陵墓參考地	檜尾塚陵墓參考地	後村上天皇 檜尾陵
四	三	三	六	七	六	三	三	二
部外	鳥舌百				長磯			



奈良縣

奈良市

法蓮町	奈良阪町	雜司町	法華寺町	山陵町	尼辻町
聖武天皇皇后天平應真仁正皇太后 佐保山東陵	元明天皇 奈保山東陵 元正天皇 奈保山西陵	一乘院宮墓地 (尊覺親王墓以下二墓) 尊覺親王墓 真敬親王墓	高覺女王墓 (閑) 宇和奈邊陵墓參考地 小奈邊陵墓參考地	垂仁天皇皇后日葉酸媛命 狹木之寺間陵 成務天皇 狹城盾列池後陵 稱德天皇 高野陵 仲哀天皇皇后神功皇后 狹城盾列池上陵	垂仁天皇 菅原伏見東陵
三	三	六	六	四	四
奈良	奈良	良	佐	紀	佐

奈良縣

奈良市

佐紀町	寶來町	菅原町	八嶋町	山町
仁德天皇皇后磐之媛命 平城坂上陵 平城天皇 楊梅陵 安康天皇 菅原伏見西陵 一乘院宮墓地 (尊賞親王墓以下四墓) 尊賞親王墓 尊映親王墓 尊誠親王墓 (伏) 尊常親王墓 (伏)	崇道天皇 八嶋陵	圓照寺宮墓地 (文智女王墓以下七墓) 文察女王墓 文智女王墓 文喜女王墓 永應女王墓 文亨女王墓 (有) 文乘女王墓 (有) 文秀女王墓 (伏)		
六	七	六	四	吉
佐	紀	紀	田	原



奈良市		田原町		山邊		佐紀	
黄金塚陵墓参考地		春日宮天皇 田原西陵		光仁天皇 田原東陵		郡山陵墓参考地	
大字矢田原		大字日笠		新木町		大和郡山市	
春日宮天皇		景行天皇 山邊道上陵		崇神天皇 山邊道勾岡上陵		天理市	
繼體天皇皇后手白香皇女 衾田陵		倭迹迹日百襲姬命 大市墓		春日宮天皇妃贈皇太后椽姬 吉隱陵		磯城郡	
崇峻天皇 倉梯岡上陵		舒明天皇以下二方合葬 (一陵一墓)		舒明天皇 押坂內陵		櫻井市	
押坂墓		押坂內陵		押坂彥人大兄皇子妃糠手姬皇女 押坂墓		大字忍坂	
大伴皇女 押坂內墓		初瀨町大字角柄		大字倉橋		大字忍坂	
後村上天皇中宮顯子 笠間山陵		良助親王 冬野墓		天武天皇以下二方合葬 (二陵)		天武天皇 檜隈大內陵	
天武天皇 檜隈大內陵		持統天皇 檜隈大內陵		欽明天皇 檜隈坂合陵		茅渟王妃吉備姬王 檜隈墓	
文武天皇 檜隈安吉岡上陵		齊明天皇以下三方合葬 (二陵一墓)		齊明天皇 越智岡上陵		孝德天皇皇后間人皇女 越智岡上陵	
建王墓		天武天皇妃太田皇女 越智岡上墓		岡宮天皇 眞弓丘陵		孝昭天皇 掖上博多山上陵	
森		車木		高取町		南葛城郡	
大正村大字三室		大正村大字三		南葛城郡		奈良縣	

奈良縣		高市郡		高市郡		高市郡	
宇陀郡		榛原町大字笠間		大字冬野		大字野口	
後村上天皇中宮顯子 笠間山陵		良助親王 冬野墓		天武天皇以下二方合葬 (二陵)		天武天皇 檜隈大內陵	
天武天皇 檜隈大內陵		持統天皇 檜隈大內陵		欽明天皇 檜隈坂合陵		茅渟王妃吉備姬王 檜隈墓	
文武天皇 檜隈安吉岡上陵		齊明天皇以下三方合葬 (二陵一墓)		齊明天皇 越智岡上陵		孝德天皇皇后間人皇女 越智岡上陵	
建王墓		天武天皇妃太田皇女 越智岡上墓		岡宮天皇 眞弓丘陵		孝昭天皇 掖上博多山上陵	
森		車木		高取町		南葛城郡	
大正村大字三室		大正村大字三		南葛城郡		奈良縣	



奈良縣		吉野郡		大和高田市		生駒郡		南葛城郡	
御所町		大淀町 大字 今木		吉野町 大字 吉野山		上北山村 大字 小椽		川上村 大字 神之谷	
孝安天皇 玉手丘上陵		坂合黑彦皇子墓		後醍醐天皇 塔尾陵		世泰親王墓		北山宮墓	
白鳥陵						河野宮墓		川上陵墓參考地	
				磐園陵墓參考地		陵西陵墓參考地		長屋王墓	
				同妃吉備内親王墓		中宮寺宮墓地 (尊智女王墓以下六墓)		尊智女王墓 (伏)	
二		七		三		三		三	
掖上		吉野		傍丘					

奈良縣		北葛城郡		宇智郡		生駒郡		奈良縣	
斑鳩町 大字 三井		王寺町 大字 王寺		新庄町 大字 北花内		香芝町 大字 今泉		廣陵町 大字 大塚	
尊覺女王墓 (伏)		高榮女王墓		榮恕女王墓 (有)		榮暉女王墓 (有)		成淳女王墓 (有)	
富郷陵墓參考地		孝靈天皇 片丘馬坂陵		飯豐天皇 埴口丘陵		顯宗天皇 傍丘磐坏丘南陵		武烈天皇 傍丘磐坏丘北陵	
				大塚陵墓參考地		三吉陵墓參考地		大津皇子 二上山墓	
						光仁天皇皇后井上内親王 宇智陵		皇太子他戸親王墓	
三七		三		三		七		八	
傍		丘		磯長		宇智			



山形縣	東田川郡	羽黒町大字手向	蜂子皇子墓	一〇	部
栃木縣	那須郡	黒羽町大字雲岩寺	顯日王墓	三	部
	日光市	山内	能久親王髮塔(北)(輪王寺宮墓地)	二	部
神奈川縣	鎌倉市	大船町大字山内	顯日王分骨塔	一	部
		二階堂	用堂女王墓	一	部
新潟縣	佐渡郡	真野町	護良親王墓	一	部
		大字真野	順德天皇火葬塚	一	部
		大字西三川	西三川陵墓參考地	一	部
		畑野村	千歲宮墓	一	部
		大字宮浦	慶子女王墓	一	部
		佐和田町大字二宮	忠子女王墓	一	部
長野縣	高田市	寺町二丁目	好仁親王妃寧子墓(有)	一	部
下伊那郡		浪合村	尹良親王墓	一	部

富山縣	高岡市	鹿島郡	恒性王墓	一	部
石川縣	鹿島郡	鹿島町大字小田中	大入杵命墓	一	部
	羽咋郡	羽咋町	磐衝別命墓	一	部
			磐城別王墓	一	部
岐阜縣	金澤市	野田町	智忠親王妃富子墓(桂)	一	部
	岐阜市	岩田	日子坐命墓	一	部
	可兒郡	可兒町大字久々利	八坂入彦命墓	一	部
静岡縣	引佐郡	引佐町	宗良親王墓	一	部
			元選王墓	一	部
愛知縣	西加茂郡	猿投町	大碓命墓	一	部
	岡崎市	西本郷町	五十狹城入彦皇子墓	一	部
滋賀縣	大津市	別所町大字別所	弘文天皇 長等山前陵	一	部
			道寬親王墓	一	部







和歌山縣		兵庫縣										鳥取縣									
伊都郡		加古川市		芦屋市		神戶市垂水區		三原郡		豐岡市		多紀郡		米子市		岩美郡					
高野町大字高野山		加古川町大字大野		打出翠ヶ岡町		玉津町吉田		南淡町		三原町		高屋		福		宇倍野村大字岡益					
仁孝天皇髮齒塔 光格天皇皇后欣子內親王髮塔 仁孝天皇女御尊稱皇太后祺子髮塔 孝明天皇髮爪塔 朝彥親王髮塔(久)		景行天皇皇后播磨稻日太郎姬命 日岡陵		阿保親王墓		玉津陵墓參考地		崇道盡敬皇帝妃山背 淡路墓		淳仁天皇 淡路陵		市陵墓參考地		雅成親王墓		雲部陵墓參考地		瓊子內親王墓		宇倍野陵墓參考地	
山野高		日岡		淡路		部		外		部		外		部		外		部			

島根縣		岡山縣		廣島縣		山口縣		香川縣		愛媛縣																			
海士郡		御津郡		吉備郡		兒島郡		佐伯郡		八束郡																			
海士村大字海士		八雲村大字日吉		真一宮町大字尾上		鄉內村大字木見		大野町		阿彌陀寺町		西南部町		大字豐浦村		豐田町大字地吉		大字三田尻村		牟禮村大字牟禮		青		坂出市		木田郡		越智郡	
後鳥羽天皇火葬塚		岩坂陵墓參考地		大吉備津彥命墓		賴仁親王墓		任助親王墓(伏)		安德天皇 阿彌陀寺陵		尊觀親王墓		仲哀天皇殯斂地		西市陵墓參考地		來目皇子殯斂地		神櫛王墓		崇德天皇 白峯陵		大井陵墓參考地		大西町大字宮脇		越智郡	
部		外		部		外		部		阿彌陀寺		部		外		部		外		部		白峰		部		外		部	



愛媛縣	川之江市	妻島町	妻島陵墓參考地	元
徳島縣	板野郡	堀江町大字池谷	土御門天皇火葬塚	元
高知縣	高岡郡	越知町大字越知	越知陵墓參考地	元
福岡縣	八女郡	矢部村大字北矢部	良成親王墓	元
	田川郡	香春町大字鏡山	勾金陵墓參考地	元
佐賀縣	三養基郡	上峰村大字坊所	都紀女加王墓	六
長崎縣	下縣郡	嚴原町大字久根田舍	佐須陵墓參考地	六
熊本縣	八代市	妙見町	懷良親王墓	毛
	宇土郡	宇土町大字立岡	花園陵墓參考地	毛
宮崎縣	日南市	大字宮浦	鵜戶陵墓參考地	毛
	兒湯郡	西都町大字三宅	男狹穗塚女狹穗塚陵墓參考地	毛
	東臼杵郡	北川村大字長井	北川陵墓參考地	毛
鹿兒島縣	川内市	宮内町	天津日高彦火瓊杵尊 可愛山陵	一

外

部

鹿兒島縣

始良郡	溝邊村大字麓	天津日高彦火出見尊 高屋山上陵	一	高屋
肝屬郡	吾平町大字上名	天津日高彦波瀲武鸕鷀草葺不合尊 吾平山上陵	一	吾平



陵墓統計表

府縣	部	東京										參考地		
		豊島	多摩	小計	桃山	金原	宇治	北山	田嶋	嵯峨	月輪		山科	大神樂
歴代陵	外歴	一	一	一	二	二	三	〇	七	二	二	四	二	二
		一	一	一	二	二	三	一	三	二	二	二	二	二
分骨所	灰火葬塚	一	一	一	一	一	一	一	一	一	一	一	一	一
		一	一	一	一	一	一	一	一	一	一	一	一	一
墓	其他	六	七	一	一	一	一	一	一	一	一	一	一	一
		六	七	一	一	一	一	一	一	一	一	一	一	一
計	其他	七	六	二	一	一	一	一	一	一	一	一	一	一
		七	六	二	一	一	一	一	一	一	一	一	一	一
歴代陵	外歴	一	一	一	二	二	三	七	六	七	二	四	二	一
		一	一	一	二	二	三	七	六	七	二	四	二	一
分骨所	灰火葬塚	一	一	一	一	一	一	一	一	一	一	一	一	一
		一	一	一	一	一	一	一	一	一	一	一	一	一
墓	其他	二	二	一	一	一	一	一	一	一	一	一	一	一
		二	二	一	一	一	一	一	一	一	一	一	一	一
計	其他	三	二	二	一	一	一	一	一	一	一	一	一	一
		三	二	二	一	一	一	一	一	一	一	一	一	一
歴代陵	外歴	一	一	一	二	二	三	七	二	二	四	二	一	一
		一	一	一	二	二	三	七	二	二	四	二	一	一
分骨所	灰火葬塚	一	一	一	一	一	一	一	一	一	一	一	一	一
		一	一	一	一	一	一	一	一	一	一	一	一	一
墓	其他	七	七	一	一	一	一	一	一	一	一	一	一	一
		七	七	一	一	一	一	一	一	一	一	一	一	一
計	其他	八	八	二	一	一	一	一	一	一	一	一	一	一
		八	八	二	一	一	一	一	一	一	一	一	一	一
歴代陵	外歴	二	二	二	三	三	七	二	二	四	二	一	一	一
		二	二	二	三	三	七	二	二	四	二	一	一	一
分骨所	灰火葬塚	一	一	一	一	一	一	一	一	一	一	一	一	一
		一	一	一	一	一	一	一	一	一	一	一	一	一
墓	其他	三	三	一	一	一	一	一	一	一	一	一	一	一
		三	三	一	一	一	一	一	一	一	一	一	一	一
計	其他	四	四	二	一	一	一	一	一	一	一	一	一	一
		四	四	二	一	一	一	一	一	一	一	一	一	一
歴代陵	外歴	二	二	二	三	三	七	二	二	四	二	一	一	一
		二	二	二	三	三	七	二	二	四	二	一	一	一
分骨所	灰火葬塚	一	一	一	一	一	一	一	一	一	一	一	一	一
		一	一	一	一	一	一	一	一	一	一	一	一	一
墓	其他	三	三	一	一	一	一	一	一	一	一	一	一	一
		三	三	一	一	一	一	一	一	一	一	一	一	一
計	其他	四	四	二	一	一	一	一	一	一	一	一	一	一
		四	四	二	一	一	一	一	一	一	一	一	一	一

陵墓統計表

一、陵墓數及簡所數ニ於テ合葬又ハ同域ナル時ハ各上欄ノ種類ニノミト計上ス  
 一、「其他」ハ髮齒爪塔塚殯斂地白鳥陵及親王王ノ分骨塔ナリ  
 一、簡所數ニ於テ宇治陵ハ三十七簡所ト計算セリ  
 一、御方數ノ内分骨所火葬塚灰塚及其他ハ其ノ總數ヲ計上ス

府縣	部	墓	簡所	御方	參考地
京	都	大原	二	一	大原
大	都	大神樂	二	一	大神樂
桃	山	桃山	二	一	桃山
金	原	金原	二	一	金原
宇	治	宇治	三	二	宇治
北	山	北山	三	二	北山
田	嶋	田嶋	七	六	田嶋
嵯	峨	嵯峨	六	五	嵯峨
月	輪	月輪	二	一	月輪
山	科	山科	二	一	山科
東	京	豊島	一	一	豊島
多	摩	多摩	一	一	多摩
府	縣	小計	七	六	小計



陵墓統計表

兵庫	和歌山	滋賀	新潟	奈良
日淡部 岡路外計	高野部 山外計	長息部 等長外計	眞部 野外計	忍披吉宇 坂上野智計
一   一   一	一   一   一	一   一   一	一   一   一	三   一   六   二
一   一   一	一   一   一	一   一   一	一   一   一	三   一   一   二
一   一   一	一   一   一	一   一   一	一   一   一	一   一   一   一
三   一   一   一	三   一   二	三   一   二	四   一   三	三   六   一   三   三   二
一   一   一	二   四   二   四	一   一   一	一   一   一	一   一   一   一
五   一   二   二	二   八   一   七	五   一   一   三	五   一   四	七   九   二   四   二   六
一   一   一	一   一   一	一   一   一	一   一   一	三   一   一   六   二
一   一   一	一   一   一	一   一   一	一   一   一	三   一   一   二
一   一   一	一   一   一	一   一   一	一   一   一	一   一   一   一
三   一   一   一	三   一   二	三   一   二	四   一   三	二   一   三   三   二
一   一   一	一   一   一	一   一   一	一   一   一	一   一   一   一
五   一   二   二	五   一   四	五   一   一   三	五   一   四	六   四   二   四   二   六
一   一   一	一   一   一	一   一   一	一   一   一	三   一   一   七   二
一   一   一	一   一   一	一   一   一	一   一   一	四   一   一   二   二
一   一   一	一   一   一	一   一   一	一   一   一	一   一   一   一
三   一   一   一	三   一   二	三   一   二	四   一   三	三   八   一   三   四   三
一   一   一	二   四   二   四	一   一   一	一   一   一	一   一   一   一
五   一   二   二	二   八   一   七	五   一   一   三	五   一   四	八   四   二   四   四   七
三   一   一   一	一   一   一	二   一   一	一   一   一	二   一   一   一

陵墓統計表

奈良	大阪	京都	府縣
磯畝奈田佐傍山 長二傍原良良紀丘邊	三古磯百部 島市長鳥外計	山部 外國計	大部
二   三   五   一   四   六   一	二   六   三   五   七   一	六   一   二	歷代陵
一   一   三   二   一   一   一	二   二   一   二   一   一	五   四   一   一	外歷
一   一   一   一   一   一   一	二   二   二   一   一   一	三   七   一   一	分骨所
一   八   五   七   四   一   一	四   一   一   一   一   一	四   〇   五   一	塚
一   一   一   一   一   一   一	一   一   一   一   一   一	六   一   一   一	墓
四   二   三   一   〇   九   七   一	二   五   一   三   八   一   二	五   五   七   五   三	其他
二   三   五   一   四   六   一	一   六   三   五   七   一	四   二   一   一	計
一   一   三   二   一   一   一	二   二   一   二   一   一	六   〇   一   一	歷代陵
一   一   一   一   一   一   一	二   二   二   一   一   一	一   六   一   一	外歷
一   三   二   一   三   一   一	四   二   一   一   一   一	一   〇   六   五   一	分骨所
一   一   一   一   一   一   一	一   一   一   一   一   一	四   一   一   一	塚
四   七   一   〇   四   八   七   一	二   五   一   三   八   一   二	二   三   八   五   一	墓
二   三   五   一   四   六   一	一   六   三   五   七   一	六   九   一   一	其他
一   一   三   二   一   一   一	三   一   一   二   一   一	五   九   一   一	計
一   一   一   一   一   一   一	二   二   二   一   一   一	四   〇   一   一	歷代陵
一   八   五   七   四   一   一	六   一   二   二   一   一	四   〇   二   五   一	外歷
一   一   一   一   一   一   一	一   一   一   一   一   一	六   一   一   一	分骨所
四   二   三   一   〇   九   八   一	二   八   一   三   〇   二   二	五   七   六   五   三	塚
一   一   一   一   一   一   一	六   二   二   二   一   一	一   〇   一   一	墓
一   一   一   一   一   一   一	一   一   一   一   一   一	一   一   一   一	其他
一   一   一   一   一   一   一	一   一   一   一   一   一	一   一   一   一	計
一   一   一   一   一   一   一	一   一   一   一   一   一	一   一   一   一	參考地







府	縣	熊本	宮崎	總計	陵墓數			箇所數			御方數			參考地	
					歷代陵	外歷	分骨所	墓	其他	計	墓	其他	計		墓
				二二											
				五											
				四											
				五八											
				三七											
				八三											
				九三											
				八											
				三											
				二〇〇											
				二											
				四〇六											
				一三											
				八三											
				四五											
				五五四											
				三七											
				八四〇											
				四六											

式年表 (自昭和三十一年至同六十年)

昭和三十一年 (二六一六 二九五六)

雍仁親王(秩)	一月四日	三	年	豐島岡	一〇三
理昌女王	二月三日	三	百年	北山	七〇
文秀女王(伏)	二月十五日	三	十年	田原	五〇
壬生院藤原光子	三月六日	三	百年	月輪	六六
能久親王妃富子(北)	三月二十日	二	十年	豐島岡	四八
貞明皇后	四月二十八日	二	百年	神樂岡	三九
聖武天皇	五月十七日	五	年	多摩	一〇二
公仁親王妃室子女王	六月七日	千	二百年	奈良	一三
鳥羽天皇	七月十六日	二	百年	神樂岡	八一
坂合黑彥皇子	七月二十七日	八	百年	桃山	二六
新待賢門院藤原雅子	八月	千	五百年	掖上	七
博恭王(伏)	八月六日	百	年	月輪	九八
安康天皇	八月十六日	十	年	豐島岡	五二
磐坂市邊押磐皇子	九月二十五日	千	五百年	佐紀	七
尊稱天皇後崇光太上天皇	十月七	千	五百年	月輪	六
尊圓親王	十月二十五日	五	百年	桃山	三五
		六	百年	金原	三三

式年一覽

大正天皇

十二月廿五日 三十年 多摩 一〇二

昭和三十三年 (二六一八 二九五八)

戴仁親王妃智恵子(閑)	三月十九日	十	年	豐島岡	四九
朝融王妃知子女王(久)	六月二十八日	十	年	豐島岡	五四
女二宮	八月二十五日	三	百年	北山	七三
多嘉良(久)	十月一日	二	十年	月輪	五一
後奈良天皇	十月七日	四	百年	桃山	六一
貞愛親王妃利子女王(伏)	十月二十四日	三	十年	豐島岡	四九
令子女王(伏)	十月二十五日	二	十年	豐島岡	五五
北山宮	十二月廿七日	五	百年	吉野	五八
河野宮	十二月廿七日	五	百年	吉野	五八
雍仁親王(秩)	一月四日	五	年	豐島岡	一〇三
菊麿王妃常子(山)	二月二十六日	二	十年	豐島岡	五一
祐子內親王	三月八日	三	十年	豐島岡	一〇三
利宮(伏)	三月十五日	百	年	神樂岡	五〇
裁仁王(有)	四月七日	五	十年	豐島岡	八六

一七五



見喜宮(伏)	四月十五日	百年	神樂岡	五三
建王	五月	千三百年	掖上	一一
菊麿王(山)	五月二日	五十年	豐島岡	五〇
賀彥王(久)	六月十八日	四十年	月輪	五四
瑠子女王(久)	六月二十七日	四十年	月輪	五五
德宮(伏)	十月八日	百年	神樂岡	五二
文德天皇	十月十一日	千百年	田邑	一七
博義王(伏)	十月十九日	二十年	豐島岡	五五
吉子內親王	十月二十三日	二百年	山科	七八
博經親王妃郁子(華)	十一月十四日	五十年	豐島岡	四八

本文頁

昭和三十四年 (二六一九)

邦彥王(久)	一月二十七日	三十年	豐島岡	五一
志玄王	三月二十三日	六百年	嵯峨	三〇
恒久王(竹)	四月二十三日	四十年	豐島岡	五二
中宮顯子	六月二日	六百年	忍坂	五八
邦忠親王(伏)	六月二十六日	二百年	神樂岡	四〇
歡樂院(伏)	八月六日	百年	神樂岡	五〇
博恭王妃經子(伏)	八月十八日	二十年	豐島岡	五三
富貴宮	八月二十九日	百年	月輪	一〇〇
邦憲王(賀)	十二月八日	五十年	月輪	五一
聖珊女王	十二月廿二日	二百年	北山	九三

昭和三十三年 (二六二二)

智忠親王(桂)	八月二十日	三百年	神樂岡	六三
桃園天皇	八月三十一日	二百年	月輪	九四
理宮	九月三日	百年	神樂岡	一〇一
智忠親王妃富子(桂)	十月四日	三百年	月輪	六三
元昌女王	十月十六日	三百年	神樂岡	六九
貞教親王(伏)	十二月十六日	百年	神樂岡	四七

昭和三十五年 (二六二〇)

恒久王妃昌子內親王(竹)	三月八日	二十年	豐島岡	五二
皇后天平應仁正皇太后	七月二十七日	千二百年	奈良	一三
隆子女王(伏)	八月十一日	百年	神樂岡	四五
永久王(北)	九月四日	二十年	豐島岡	五五
貞教親王妃積子(伏)	十一月廿六日	百年	神樂岡	四七
皇后得子	十二月廿九日	八百年	高野山	二六

本文頁

昭和三十六年 (二六二二)

貞明皇后	五月十七日	十年	多摩	一〇二
壽萬宮	六月八日	百年	神樂岡	一〇一
理宮(伏)	八月四日	百年	神樂岡	五四
尊覺親王	八月二十日	三百年	奈良	六四
齊明天皇	八月二十七日	千三百年	掖上	一一
堯然親王	十月十五日	三百年	月輪	六四
邦憲王妃好子(賀)	十一月廿六日	二十年	月輪	五一

昭和三十七年 (二六二二)

依仁親王(東伏)	六月二十七日	四十年	豐島岡	四九
明治天皇	七月三十日	五十年	桃山	一〇一
贈皇太后茂子	八月五日	九百年	宇治	二五

昭和三十三年 (二六二二)

博忠王(華)	三月二十四日	四十年	豐島岡	五五
皇后昭憲皇太后	四月十一日	五十年	桃山	一〇一
多明宮(伏)	四月十八日	百年	神樂岡	五〇
忍坂大兄皇子妃糠手姬皇女	六月	千三百年	忍坂	九
皇后安子	六月十六日	千百年	宇治	一九
賴仁親王	六月二十五日	七百年	桃山	二八
彰仁親王妃賴子(小松)	六月二十六日	五十年	豐島岡	四八
季子女王(閑)	七月十七日	五十年	豐島岡	五四
光嚴天皇	八月十三日	六百年	山國	三三
崇德天皇	九月二十一日	八百年	白峰	二六
高覺女王(閑)	十二月十五日	二百年	佐紀	八八
理秀女王	十二月廿二日	二百年	北山	九三

昭和四十年 (二六二五)

堯恭親王	一月二十五日	二百年	月輪	七七
成淳女王(有)	三月十六日	百年	傍丘	四六
皇后間人皇女	三月十九日	千三百年	掖上	一一
載仁親王(閑)	五月二十日	二十年	豐島岡	四九
發子女王(久)	六月二十六日	五十年	月輪	五五
二條天皇	九月十二日	八百年	北山	二七



常宮 十月十九日 三百年 神樂岡 七三  
 穩仁親王(桂) 十一月九日 三百年 神樂岡 六八  
 淳仁天皇 十一月十四日 千二百年 淡路 一四

昭和四十一年 (二六二六)

德慶王(久) 一月十日 百年 神樂岡 五一  
 文秀女王(伏) 二月十五日 四十年 田原 五〇  
 能久親王妃富子(北) 三月二十日 三十年 豐島岡 四八  
 博恭王(伏) 八月十六日 二十年 豐島岡 五二  
 智當宮(久) 九月十四日 百年 神樂岡 五三  
 昭仁親王妃宣子女王(有) 十一月五日 百年 北山 八一  
 大正天皇 十二月廿五日 四十年 多摩 一〇二

昭和四十二年 (二六二七)

孝明天皇 十一月三十日 百年 月輪 一〇〇  
 仲野親王 三月一日 千百年 田邑 一五  
 藏仁親王妃智惠子(閑) 三月十九日 二十年 豐島岡 四九  
 彌敷宮(閑) 四月二日 二百年 神樂岡 九〇  
 敦實親王 四月十九日 千百年 宇治 一八  
 朝敵王妃知子女王(久) 六月廿八日 二十年 豐島岡 五四  
 村上天皇 七月十日 千百年 田邑 一九  
 多嘉王(久) 十月一日 三十年 月輪 五一

貞愛親王妃利子女王(伏) 十月廿四日 四十年 豐島岡 四九  
 令子女王(伏) 十月廿五日 三十年 豐島岡 五五

昭和四十三年 (二六二八)

慈性親王(有) 一月一日 百年 豐島岡 八四  
 家仁親王(桂) 一月廿五日 二百年 神樂岡 七八  
 菊慶王妃常子(山) 二月廿六日 三十年 豐島岡 五一  
 祐子內親王 三月八日 四十年 豐島岡 一〇三  
 後村上天皇 四月六日 六百年 磯長 五七  
 後冷泉天皇 五月廿八日 九百年 田邑 二三  
 准后藤原生子 五月三十日 九百年 宇治 二三  
 貞康親王(伏) 六月一日 四百年 神樂岡 三六  
 賀彥王(久) 六月十八日 五十年 月輪 五四  
 美嚴院(伏) 六月廿五日 三百年 神樂岡 三八  
 璣子女王(久) 六月廿七日 五十年 月輪 五四  
 香久宮 八月廿五日 三百年 神樂岡 七三  
 嘉言親王 九月廿六日 百年 神樂岡 四七  
 博義王(伏) 十月十九日 三十年 豐島岡 五五  
 日尊女王(伏) 十二月廿五日 百年 神樂岡 四五

昭和四十四年 (二六二九)

邦彥王(久) 一月廿七日 四十年 豐島岡 五一

昭和四十六年 (二六三一)

後花園天皇 一月廿七日 五百年 山國 五九  
 皇后貞明皇后 五月十七日 二十年 多摩 一〇二  
 欽明天皇 五月廿六日 千四百年 掖上 九  
 慶光天皇妃成子內親王(閑) 六月廿二日 二百年 神樂岡 八八  
 尊稱太皇太后順子 十一月十八日 千百年 山科 一六  
 邦憲王妃好子(賀) 十一月廿六日 三十年 月輪 五一

昭和四十五年 (二六三〇)

聖崇女王(伏) 一月十四日 三百年 北山 三八  
 智仁親王妃常照院(桂) 一月廿五日 三百年 神樂岡 六二  
 恒久王妃昌子內親王(竹) 三月八日 三十年 豐島岡 五二  
 邦茂王(伏) 五月廿五日 四百年 月輪 三六  
 公仁親王(桂) 七月十四日 二百年 神樂岡 八〇  
 聖笹女王(伏) 七月二十日 三百年 北山 三八  
 垂仁天皇 八月六日 千九百年 佐紀 四  
 增賞親王(有) 八月十六日 二百年 神樂岡 七九  
 文亨女王(有) 八月三十日 二百年 田原 八〇  
 稱德天皇 九月一日 千二百年 佐紀 一四  
 永久王(北) 九月四日 三十年 豐島岡 五五

昭和四十七年 (二六三二)

崇神天皇 一月七日 二千年 山邊 三  
 天智天皇 一月十日 千三百年 山科 一一  
 智成親王(北) 二月十日 百年 神樂岡 四九  
 藏仁親王妃貞子(有) 二月十七日 百年 豐島岡 八五  
 萬千宮(伏) 三月十三日 百年 神樂岡 五〇  
 後嵯峨天皇 三月二十五日 七百年 嵯峨 三〇  
 常仁親王(有) 五月廿五日 二百年 大原 七九  
 人康親王 六月十八日 千百年 山科 一七  
 依仁親王(東伏) 六月廿七日 五十年 豐島岡 四九  
 貞行親王(伏) 七月二十日 二百年 神樂岡 九四  
 公啓親王(閑) 八月十四日 二百年 豐島岡 八八



弘文天皇	八月廿四日	千三百年	長等	本文頁 一二
邦家親王(伏)	九月七日	百	神樂岡	四三
皇后倍子	九月九日	七百年	嵯峨	三二
貞敦親王(伏)	九月十二日	四百年	神樂岡	三五

昭和四十八年 (二六三三) (一九七三)

雍仁親王	一月四日	二十年	豐島岡一〇三	
貞愛親王(伏)	二月四日	五十年	豐島岡	四九
繼仁親王妃董子(有)	二月七日	五十年	豐島岡	八五
孝仁親王妃吉子(閑)	三月二十日	百年	神樂岡	九〇
成久王(北)	四月一日	五十年	豐島岡	五二
邦芳王(伏)	六月一日	四十年	豐島岡	五三
後三條天皇	六月廿一日	九百年	田邑	二四
威仁親王妃慰子(有)	六月三十日	五十年	豐島岡	八五
寬子女王(閑)	九月一日	五十年	豐島岡	五四
武彥王妃佐紀子女王(山)	九月一日	五十年	豐島岡	五四
師正王(東久)	九月一日	五十年	豐島岡	五四
稚瑞照彥尊	九月十八日	百年	豐島岡一〇一	
禮子內親王	九月廿一日	七百年	田邑	二九
鳩彥王妃允子內親王(朝)	十一月三日	四十年	豐島岡	五二
稚高依姬尊	十一月十三日	百年	豐島岡一〇二	

昭和四十九年 (二六三四) (一九七四)

覺恕親王	二月四日	四百年	大原	六一
後光嚴天皇	三月二十日	六百年	桃山	三四
博忠王(華)	三月廿四日	五十年	豐島岡	五五
貞常親王(伏)	八月廿四日	五百年	神樂岡	三五
繼仁親王妃淳子(有)	九月十九日	二百年	北山	七七
皇后彰子	十月三十一日	九百年	宇治	二一
隆子女王	十二月七日	千	部外	一九

昭和五十年 (二六三五) (一九七五)

載仁親王(閑)	五月二十日	三十年	豐島岡	四九
贈皇太后懷子	五月二十一日	千	宇治	二〇
皇后井上內親王	六月三日	千二百年	宇智	一四
皇太子他戶親王	六月三日	千二百年	宇智	一五
昭子內親王	六月十九日	三百年	神樂岡	六九
繼仁親王妃廣子(有)	七月九日	百年	豐島岡	八四
賀陽宮	七月十六日	三百年	北山	七三
長仁親王(桂)	八月十六日	三百年	神樂岡	七一
皇后廣姬	十一月	千四百年	息長	九

昭和五十一年 (二六三六) (一九七六)

文秀女王(伏)	二月十五日	五十年	田原	五〇
能久親王妃富子(北)	三月二十日	四十年	豐島岡	四八
道寬親王	四月二十日	三百年	長等	六八
貞致親王妃好君(伏)	五月十八日	三百年	月輪	三八
博經親王(華)	五月二十四日	百年	豐島岡	四八
薰子內親王	六月八日	百年	豐島岡一〇二	
榮恕女王(有)	七月七日	二百年	傍丘	八〇
博恭王(伏)	八月十六日	三十年	豐島岡	五二
公璋親王(閑)	八月二十三日	二百年	豐島岡	八九
六條天皇	八月三十日	八百年	月輪	二七
永悟親王	十二月五日	三百年	長等	七一
大正天皇	十二月廿五日	五十年	多摩	一〇二

昭和五十二年 (二六三七) (一九七七)

高貴宮(有)	三月四日	二百年	北山	八一
載仁親王妃智惠子(閑)	三月十九日	三十年	豐島岡	四九
鏡宮(閑)	五月十日	二百年	田邑	九〇
朝融王妃知子女王(久)	六月二十八日	三十年	豐島岡	五四
綱宮	七月二十四日	三百年	神樂岡	七五
新廣義門院藤原國子	八月三日	三百年	月輪	六七

昭和五十三年 (二六三八) (一九七八)

暢王(久)	八月七日	百年	神樂岡	五一
三宮	八月十五日	三百年	神樂岡	七五
權榮院	九月六日	三百年	神樂岡	七二
多嘉王(久)	十月一日	四十年	月輪	五一
滿宮	十月三日	三百年	神樂岡	七四
貞愛親王妃利子女王(伏)	十月二十四日	五十年	豐島岡	四九
令子女王(伏)	十月二十五日	四十年	豐島岡	五五

昭和五十四年 (二六三九) (一九七九)

菊麿王妃常子(山)	二月二十六日	四十年	豐島岡	五一
祐子內親王	三月八日	五十年	豐島岡一〇三	
宗澄女王	三月二十七日	三百年	神樂岡	七〇
性承親王	四月二十日	三百年	田邑	六七
敬仁親王	七月二十六日	百年	豐島岡一〇一	
皇后和子	八月二日	三百年	月輪	六六
貞敦親王妃明子(伏)	八月二十二日	百年	神樂岡	四七
鉉宮(伏)	九月六日	二百年	神樂岡	四二
日照女王(有)	九月十一日	二百年	神樂岡	八三
博義王(伏)	十月十九日	四十年	豐島岡	五五



式年一覽

利宮(妙觀院)(伏)	四月三日	二百年	神樂岡	四二	本文頁
皇后嬪子	七月四日	千	宇治	二〇	
懷子女王(久)	七月十六日	百年	神樂岡	五三	
精宮(閑)	七月二十二日	二百年	大原	九〇	
道晃親王	七月二十五日	三百年	神樂岡	六五	
博恭王妃經子(伏)	八月十八日	四十年	豐島岡	五三	
日承王	八月二十四日	四百年	山科	三五	
雄略天皇	九月九日	千五百年	古市	七	
臺嶺院	九月九日	三百年	神樂岡	七五	
後桃園天皇	十二月六日	二百年	月輪	九五	

昭和五十五年

(二六四〇)  
(一九八〇)

尊光親王	二月六日	三百年	山科	六八	
恒久昌子內親王(竹)	三月八日	四十年	豐島岡	五二	
健宮(閑)	五月一日	二百年	大原	九〇	
永邵女王	六月八日	四百年	神樂岡	六三	
涼月院	六月九日	三百年	神樂岡	七二	
守澄親王	六月十二日	三百年	豐島岡	六七	
以仁王	六月二十七日	八百年	部桃	二七	
盛胤親王	七月二十一日	三百年	大原	六八	
明子女王	八月二日	三百年	北山	七一	
光明天皇	八月三日	六百年	桃山	三三	

一八二

永久王(北)	九月四日	四十年	豐島岡	五五	本文頁
後水尾天皇	九月十一日	三百年	月輪	六六	

昭和五十六年

(二六四一)  
(一九八一)

清和天皇	一月十一日	千百年	嵯峨	一七	
高倉天皇	二月六日	八百年	月輪	二七	
好仁親王妃寧子	三月七日	三百年	部多	六四	
皇后貞明皇后	五月十七日	三十年	多摩	〇二	
守脩親王(梨)	九月一日	百年	月輪	四四	
一言足彥命(久)	九月二十四日	百年	神樂岡	五一	
淑子內親王(桂)	十月三日	百年	月輪	九九	
開成皇子	十月二十九日	千二百年	三島	一四	
邦憲王妃好子(賀)	十一月廿六日	四十年	月輪	五一	
覺快親王	十二月二十日	八百年	金原	二六	
宗純王	十二月廿一日	五百年	部桃	五九	

昭和五十七年

(二六四二)  
(一九八二)

光仁天皇	一月十五日	千二百年	田原	一四	
皇后聖子	一月十八日	八百年	月輪	二七	
贈皇太后超子	三月一日	千	宇治	二〇	
美仁親王妃因子(閑)	五月八日	二百年	神樂岡	八九	

昭和五十八年

(二六四三)  
(一九八三)

雍仁親王	一月四日	三十年	豐島岡	一〇三	
寬尊親王	一月八日	六百年	嵯峨	三二	
昭德王(伏)	二月六日	百年	豐島岡	五三	
博厚親王(華)	二月十五日	百年	豐島岡	五二	
懷良親王	五月八日	六百年	部桃	五七	
邦芳王(伏)	六月一日	五十年	豐島岡	五三	
文察女王	七月二十四日	三百年	田原	七〇	
詔子內親王	九月六日	百年	豐島岡	一〇二	
章子內親王	九月八日	百年	豐島岡	一〇二	
鳩彦九子內親王(朝)	十一月三日	五十年	豐島岡	五二	
尊稱皇太后維子	十一月六日	二百年	月輪	九五	

昭和五十九年

(二六四四)  
(一九八四)

艷宮(伏)	一月十三日	二百年	神樂岡	四二	
梅宮	二月五日	三百年	神樂岡	七七	
清寧天皇	二月二十八日	千五百年	古市	七	
皇后賢子	十月三十日	九百年	宇治	二四	
飯豐天皇	十一月	千五百年	部桃	七	
任助親王(伏)	十二月三十日	四百年	外山	三六	

式年一覽

昭和六十年

(二六四五)  
(一九八五)

後西天皇	三月二十六日	三百年	月輪	七一	
道圓親王	五月一日	六百年	山科	三五	
安徳天皇	五月二日	八百年	阿彌陀寺	二八	
載仁親王(閑)	五月二十日	四十年	豐島岡	四九	
逢春門院藤原隆子	六月二十三日	三百年	月輪	六六	
敏達天皇	九月十六日	千四百年	磯長	九	
宗良親王	九月二十二日	六百年	部畝	五七	
追尊天皇崇道天皇	十月	千二百年	田原	一四	



明神宗	萬曆三十四年	二月二十三日	葬	山陰	三十三
明熹宗	天啟七年	八月二十四日	葬	山陰	三十三
明思宗	崇禎十七年	五月二十五日	葬	山陰	三十三
明穆宗	萬曆三十二年	八月二十四日	葬	山陰	三十三
明神宗	萬曆三十四年	二月二十三日	葬	山陰	三十三
明熹宗	天啟七年	八月二十四日	葬	山陰	三十三
明思宗	崇禎十七年	五月二十五日	葬	山陰	三十三
明穆宗	萬曆三十二年	八月二十四日	葬	山陰	三十三

明神宗	萬曆三十四年	二月二十三日	葬	山陰	三十三
明熹宗	天啟七年	八月二十四日	葬	山陰	三十三
明思宗	崇禎十七年	五月二十五日	葬	山陰	三十三
明穆宗	萬曆三十二年	八月二十四日	葬	山陰	三十三
明神宗	萬曆三十四年	二月二十三日	葬	山陰	三十三
明熹宗	天啟七年	八月二十四日	葬	山陰	三十三
明思宗	崇禎十七年	五月二十五日	葬	山陰	三十三
明穆宗	萬曆三十二年	八月二十四日	葬	山陰	三十三

陵墓要覽索引

附

頭字畫引一覽  
頭字音引一覽

明神宗	萬曆三十四年	二月二十三日	葬	山陰	三十三
明熹宗	天啟七年	八月二十四日	葬	山陰	三十三
明思宗	崇禎十七年	五月二十五日	葬	山陰	三十三
明穆宗	萬曆三十二年	八月二十四日	葬	山陰	三十三
明神宗	萬曆三十四年	二月二十三日	葬	山陰	三十三
明熹宗	天啟七年	八月二十四日	葬	山陰	三十三
明思宗	崇禎十七年	五月二十五日	葬	山陰	三十三
明穆宗	萬曆三十二年	八月二十四日	葬	山陰	三十三







陵墓要覽索引

八	八嶋陵	四	千嘉宮	四	大枝陵	四
人	人康親王	七	上醍醐陵(尊稱皇后媿子內親王)	五	大明大王塔	七
二	二品勳一等守脩親王墓	四	上醍醐陵(尊稱皇后令子內親王)	五	大阪磯長陵	二
二	二上山墓	三	山邊道勾岡上陵	三	大伴皇女	九
二	二條天皇	七	山邊道上陵	四	大吉備津彥命	二
九	九條陵	三	山科陵	二	大光明院尊儀	九
乙	乙牟漏	五	山背	三	大光明寺陵(光明天皇)	三
一	一畫	三	山國陵	三	大光明寺陵(崇光天皇)	三
一	一條天皇	三	山邊道	二	大市墓	三
一	一言足彥命	三	八坂入彥命	三	大正天皇	一〇
一	一品邦家親王之墓	五	十樂院上陵	六	大功德院一品中務卿宮	三
一	一品邦家親王妃勳一等景子之墓	四	十如院二品義延親王尊儀	七	大內山陵	七
一	八重宮	七	千歲宮	七	大山守命	六
一	八坂入彥命	三	土御門天皇	三	大入杵命	三
一	力宮	六	大入杵命	六	大山守命	三
一	十樂院上陵	六	大內山陵	六	大功德院一品中務卿宮	三
一	十如院二品義延親王尊儀	七	千歲宮	七	土御門天皇	三
一	三畫	三	土御門天皇	三	大入杵命	三
一	山背	三	大入杵命	六	大山守命	三
一	山國陵	三	大山守命	六	大內山陵	七
一	山科陵	二	大功德院一品中務卿宮	七	大山守命	六
一	山邊道上陵	四	大市墓	三	大正天皇	一〇
一	山邊道勾岡上陵	三	大正天皇	一〇	大功德院一品中務卿宮	三
一	上醍醐陵(皇后賢子)	四	大功德院一品中務卿宮	七	大內山陵	七
一	上醍醐陵(尊稱皇后令子內親王)	五	大內山陵	七	大山守命	六
一	上醍醐陵(尊稱皇后媿子內親王)	五	大山守命	六	大功德院一品中務卿宮	三
一	千嘉宮	四	大功德院一品中務卿宮	七	大內山陵	七

大	大津皇子	二	三宮(紫金心院)	九	今林陵	三
大	大原陵(後鳥羽天皇)	元	三宮(見性院)	壹	允恭天皇	七
大	大原陵(順德天皇)	元	三摩地院宮	七	允子內親王	五
大	大原西陵	元	三摩地院前天台座主一品大王	七	元選王	五
大	大原野西嶺上陵	六	四畫	七	元明天皇	三
大	大智德院	四	中尾陵	一	元正天皇	三
大	大碓命	五	中和門院	六	元昌女王	一
大	大勳位朝彥親王之墓	四	中御門天皇	三	元秀女王	一
女	女二宮(高琳院)	六	中興通玄大成和尚大禪師	三	元敏女王	一
女	女二宮(後西天皇皇女)	七	丹比高鷲原陵	七	元璠內親王	一
女	女二宮(摩尼珠院)	九	五十狹城入彥皇子	七	公澄親王	四
女	女三宮	九	五十瓊敷入彥命	五	公辨親王	三
女	女五宮	三	井上內親王	五	公仁親王	四
小	小野陵	六	仁德天皇	四	公紹親王	七
三	三條天皇	三	仁賢天皇	四	公寬親王	三
三	三島藍野陵	八	仁明天皇	六	公啓親王	七
三	三品智成親王之墓	八	仁孝天皇	八	公璋親王	七
三	三菩提院二品眞敬親王尊儀	六	仁孝天皇	六	公延親王	七