合計		壹萬四千以上		壹萬四千以下		五千以上		五千以下		三千以上		三千以下		二千以上		二千以下		一千以上		一千以下		七百以上		七百以下		五百以上		五百以下		四百以上		四百以下		三百以上		三百以下		二百以上		二百以下		一百以上		一百以下	
人員	金額	人員	金額	人員	金額	人員	金額	人員	金額	人員	金額	人員	金額	人員	金額	人員	金額	人員	金額	人員	金額	人員	金額	人員	金額	人員	金額	人員	金額	人員	金額	人員	金額	人員	金額	人員	金額	人員	金額	人員	金額
四	四	一	一	一	一	一	一	一	一	一	一	一	一	一	一	一	一	一	一	一	一	一	一	一	一	一	一	一	一	一	一	一	一	一	一	一	一	一	一	一	一
一	一

（十）郵便貯金預拂高累年比較（其一）

年次	新規預入人員	前年ニ比シ増減	同上割合	全額拂戻人員	前年ニ比シ増減	同上割合	預入度數	前年ニ比シ増減	同上割合	拂戻度數	前年ニ比シ増減	同上割合
三十一年	二九七、六二五	△四〇、三六一	割一・九	三一〇、八二一	△一七、九四五	割〇・五三	二、六四六、八二四	△四二〇、二二八	割一・三七	六八四、九五九	九、七二五	割〇・一四
三十二年	三九三、四四五	九五、八二〇	三・二二	二六八、一三四	△五二、六八七	△一・六四	三、二六〇、二七四	六一三、四五〇	二・三二	六一三、四三一	△七一、五二八	△一・〇四
三十三年	八三二、二九七	四三八、八五二	一・一五	三〇八、〇六五	三九、九三一	一・一九	六、〇二二、二〇七	二、七五〇、九三三	八・四四	八三〇、八五六	二一七、四二五	三・五四
三十四年	七六三、八六五	△六八、四三二	△〇・八二	三七五、三二八	六七、二六三	二・一八	六、七二七、四七九	七〇六、二七二	一・一七	一、一四三、七〇〇	三一二、八四四	三・七七
三十五年	八五三、一五六	八九、二九一	〇・一七	四一七、八三七	四二、五〇九	一・一三	七、八八一、六〇一	一、一六四、一二二	一・一七	一、三三三、〇七七	一九九、三七七	一・六六
三十六年	九八六、六八三	一三三、五二七	一・五七	四六六、一四三	四八、三〇六	一・一六	九、七二六、四一五	一、八四四、八一四	二・三四	一、七七〇、五〇三	四三七、四二六	三・二八
三十七年	一、八八九、一五〇	九〇二、四六七	九・一五	五三三、四五三	六七、三一〇	一・四四	一四、三一八、七三二	四、七三二、二三二	四・七三	四六二、〇九七	二・六一	
三十八年	一、八四四、三九二	△四四、七五八	△〇・二四	七四二、一七五	二〇八、七二二	三・九一	九、〇一七、九八五	四、六九六、一一二	三・二八	二、八五一、二二二	六一八、六二一	二・七七
三十九年	二、二〇三、八七〇	三五九、四七八	一・九五	一、四三一、七四四	四〇一、五六九	五・四二	二〇、七九九、四九八	一、七八一、五一三	〇・九四四	一、一八、九一八	一、二六八、六九七	四・四五
四十年	二、六三一、三八八	四二七、五一八	一・九四	一、五三九、三七〇	三九五、六二六	三・四六	一三、五〇五、六四〇	二、七〇六、一四二	一・三〇	六、八〇二、三二二	二、六八三、四〇三	六・五二

（十）郵便貯金預拂高累年比較（其二）

年次	預入金額	前年ニ比シ増減	同上割合	郵便貯金利子額	證券利子額	拂戻金額	前年ニ比シ増減	同上割合
	円	円	割	円	円	円	円	割
三十一年	一二、三七六、〇四六、五一六	△三、三五三、一八二、九一一	△二・九	一、〇八五、八八二、八六一	一五九、六一七、五〇〇	一六、三六四、九七三、八九二	△一、三一一、八四三、七	△〇・七五
三十二年	一二、一七一、一八七、六三四	七九五、一四一、一一八	〇・七〇	一、〇五七、七九七、三七九	五四、九四二、三五〇	一二、四〇八、七、一八〇	△三、九二四、〇八六、六二一	△二・四〇
三十三年	一三、八四二、八五八、一五八	一、六七一、六七〇、五二四	一・三七	一、〇五三、八四三、七四六	五五、三四八、八二五	一四、一七二、一五四、九六二	一、八三一、二六七、七八二	一・四七
三十四年	一七、八一〇、一七〇、六〇七	三、九六七、三一二、四九	二・八七	一、〇九一、六八九、八三五	五六、一八四、六五〇	一五、九六三、六一一、九六五	一、六九一、四五七、〇〇三	一・一九
三十五年	一七、一八七、二一〇、八九二	△六二二、九五九、七一五	△〇・三五	一、一六、六一三、〇一二	五四、九七八、〇二五	一六、六六三、九三九、九一七	七〇〇、三二七、九五二	〇・四四
三十六年	一九、八八八、四二五、四八九	二、七〇一、二一四、五九七	一・五七	一、二九九、九八六、九三五	五五、四九五、九九〇	一八、五七七、二三〇、四一七	一、九一三、二九〇、五〇〇	一・一五
三十七年	二七、六五五、六八三、七五九	七、七六七、二五八、二七〇	三・九一	一、四一一、七五〇、四一五	五七、六〇二、六一〇	二一、八一六、四六四、一〇四	三、二三九、二三三、六八七	一・七四
三十八年	四〇、七一六、九八四、三八五	一三、〇六一、三〇〇、六二六	四・七二	一、七二〇、五九九、二一二	六五、二八〇、五四〇	二八、四九八、七二一、三五四	六、六八二、二五七、二五〇	三・〇六
三十九年	六二、八一三、五一一、六三八	二二、〇九六、五二七、二五三	五・四三	二、三六五、一二一、〇八〇	一、六〇二、〇一八	四七、三五七、八五七、四三	一八、八五九、一三六、一八九	六・六二
四十年	一三、五七〇、一七六、七九	七二、八八八、二五六、一五三	一・六〇	三、〇〇九、二九九、九六四	二五五、三三〇、九一四	一二二、九六八、四二〇、五一九	七五、六一〇、五六二、九七六	一五・九七

（十一）郵便貯金年末現在高累年比較

年次	現在預人員	前年ニ比シ増減	同上割合	現在預金額	前年ニ比シ増減	同上割合
			割	円	円	割
三十一年	一、二三三、七二九	△		二二、四九二、二〇二、一三三	△三、八四三、四二六、九六五	△
三十二年	一、三五九、〇二〇	二三一、九六	一・〇二	二二、三三五、二四二、三一六	八四三、〇四〇、一八三	〇・三七
三十三年	一、八八三、二六二	一二五、二一一	三・八六	二四、〇一五、一三八、〇八三	六七九、八九五、七六七	〇・二九
三十四年	二、二七一、七九九	五二四、二三三	二・〇六	二七、〇〇九、六七一、一五八	二、九九四、五三三、〇七五	一・二五
三十五年	二、七〇七、一一九	三八八、五三七	一・九三	二八、八〇四、五三三、一七〇	一、七九四、八六二、〇一二	〇・六六
三十六年	三、二二七、六五八	四三五、二一九	一・九二	三一、四七一、一二一、〇六四	二、六六六、六七七、九四	〇・九三
三十七年	四、五八三、三五五	一、三五五、六九七	四・〇七	三八、七七九、八八三、七四四	七、三〇八、六七二、六八〇	二・三二
三十八年	五、六八五、五五一	一、一〇二、一九六	二・四〇	五二、八三六、四四六、五二四	一四、〇五六、五六二、七八〇	三・六二
三十九年	六、七四五、六七七	一、〇六〇、一二六	一・八六	七二、二六六、三四三、二七一	一九、四二九、九八七、七四七	三・六八
四十年	七、八三七、六九五	一、〇九二、〇一八	一・六二	九一、五三一、五八六、四二二	一九、二六五、一五二、一五〇	二・六七

備考　郵便貯金ハ明治八年ノ創業ナリ其ノ創業初年ノ年末現在高ハ僅カニ預人員千八百四十三人預金額壹萬五千貳百貳拾四圓六錢九厘ニ過キサリシカ明治三十年末ニ至リ預人員百二十五萬六千九百十五人預金額貳千六百參拾參萬五千六百貳拾九圓九錢八厘ニ達セリ其ノ後十ヶ年間ノ現在高ハ本表ノ如シ

前表ノ計數ヲ圖表ニ依リ示セハ左ノ如シ

郵便貯金

現在人員及現在金額
人員
金額
明三十一年
三十二年
三十三年
三十四年
三十五年
三十六年
三十七年
三十八年
三十九年
四十年

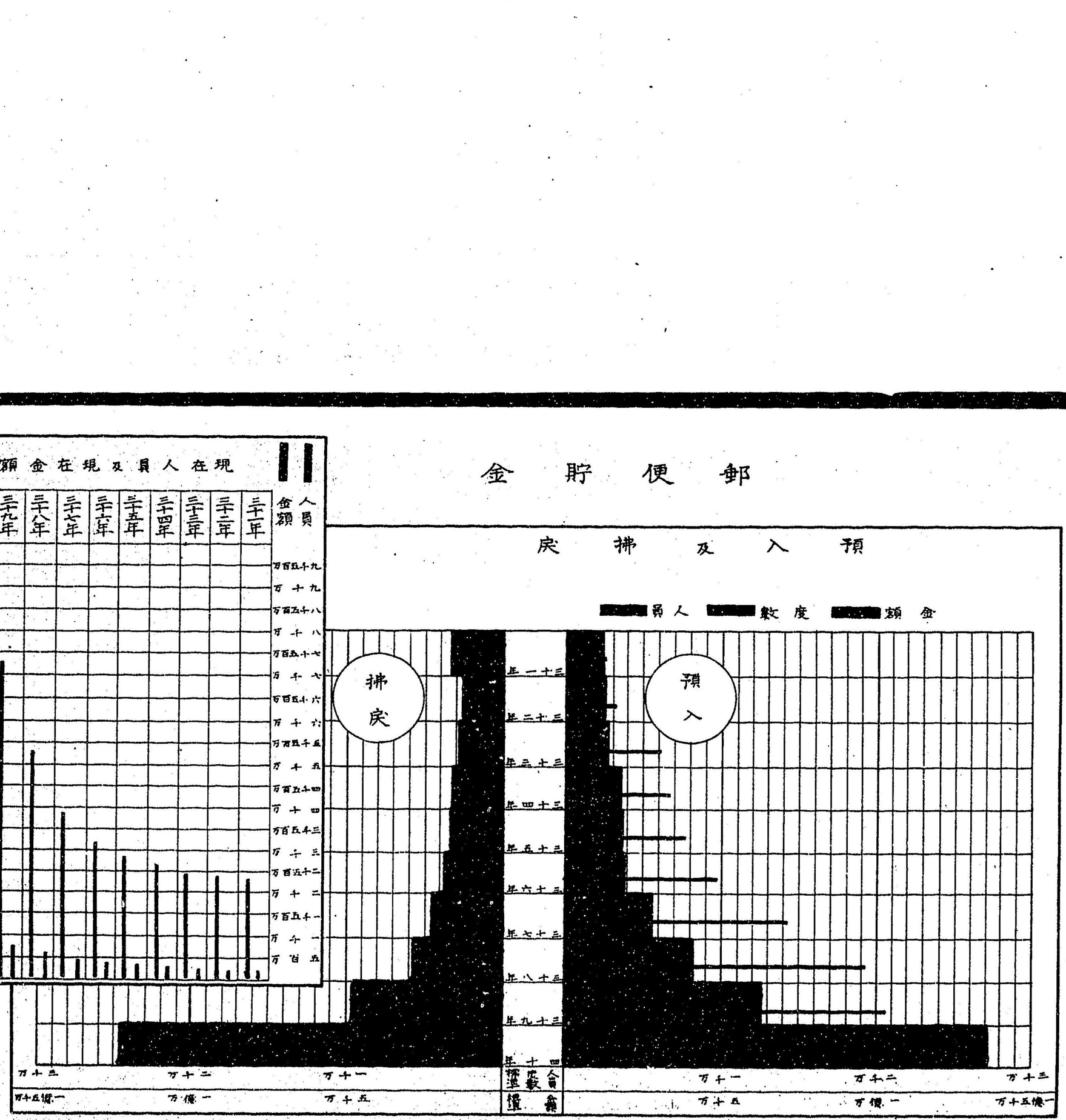
預入及拂戻
人員
數度
金額
拂戻
預入
明三十一年
三十二年
三十三年
四十三年
五十三年
六十三年
七十三年
八十三年
九十三年
十四年
金額
口數
平均貯金
一億五十万
一億万
五十万
一万
二万
三十万

（十二）郵便貯金及銀行貯金各現在高累年比較（暦年末現在）

年次	郵便貯金		銀行貯金		郵便貯金及銀行貯金百分比例		人口及貯金預入比較		一人平均現在預金額	
	人員	金額	人員	金額	人員	金額	全人口	人口百ニ付	郵便貯金	銀行貯金
	人	円	人	円					円	円
三十六年	三、二六八、五二五	三、二六七、五六五	四九一、六四二	六〇、八三五	四〇	六〇	四九、三五六、六三〇	六、四二	九、四三〇	一、二七四
三十七年	四、五四〇、七四二	三八、〇三〇、五八六	五、二三五、三五四	六六、七二二、五二五	四六	五四	五一、二九六、五五三	八、八六	一〇、二七	一、三六五
三十八年	五、六二九、三九八	五一、〇六四、八三三	五、八八八、四八六	八四、八三〇、〇六五	四九	五二	五一、二九六、五五三	一〇、二七	一一、四〇	一、六五〇
三十九年	六、七二一、六三二	七一、二九九、六八八	六、四四六、三〇四	一〇六、五九一、四〇八	五一	五九	五一、二九六、五五三	一三、〇八	一一、四〇	一、六五〇
四十年	七、八二六、四〇九	九一、一〇六、七一八	六、八一〇、八〇一	一一七、四〇二、四九七	五五	六四	四九、三五六、六三〇	一五、二六	一二、四〇	一、七五二

廳府縣	現住人口	現在人口			現在人口			現在人口		
		郵便貯金	銀行貯金	計	郵便貯金	銀行貯金	計	郵便貯金	銀行貯金	計
東京	1,368,036	1,368,036	1,368,036	1,368,036	1,368,036	1,368,036	1,368,036	1,368,036	1,368,036	1,368,036
神奈川	1,262,140	1,262,140	1,262,140	1,262,140	1,262,140	1,262,140	1,262,140	1,262,140	1,262,140	1,262,140
千葉	1,336,075	1,336,075	1,336,075	1,336,075	1,336,075	1,336,075	1,336,075	1,336,075	1,336,075	1,336,075
埼玉	1,336,075	1,336,075	1,336,075	1,336,075	1,336,075	1,336,075	1,336,075	1,336,075	1,336,075	1,336,075
群馬	1,336,075	1,336,075	1,336,075	1,336,075	1,336,075	1,336,075	1,336,075	1,336,075	1,336,075	1,336,075
栃木	1,336,075	1,336,075	1,336,075	1,336,075	1,336,075	1,336,075	1,336,075	1,336,075	1,336,075	1,336,075
茨城	1,336,075	1,336,075	1,336,075	1,336,075	1,336,075	1,336,075	1,336,075	1,336,075	1,336,075	1,336,075
福島	1,336,075	1,336,075	1,336,075	1,336,075	1,336,075	1,336,075	1,336,075	1,336,075	1,336,075	1,336,075
山形	1,336,075	1,336,075	1,336,075	1,336,075	1,336,075	1,336,075	1,336,075	1,336,075	1,336,075	1,336,075
宮城	1,336,075	1,336,075	1,336,075	1,336,075	1,336,075	1,336,075	1,336,075	1,336,075	1,336,075	1,336,075
岩手	1,336,075	1,336,075	1,336,075	1,336,075	1,336,075	1,336,075	1,336,075	1,336,075	1,336,075	1,336,075
秋田	1,336,075	1,336,075	1,336,075	1,336,075	1,336,075	1,336,075	1,336,075	1,336,075	1,336,075	1,336,075
青森	1,336,075	1,336,075	1,336,075	1,336,075	1,336,075	1,336,075	1,336,075	1,336,075	1,336,075	1,336,075
北海道	1,336,075	1,336,075	1,336,075	1,336,075	1,336,075	1,336,075	1,336,075	1,336,075	1,336,075	1,336,075
新潟	1,336,075	1,336,075	1,336,075	1,336,075	1,336,075	1,336,075	1,336,075	1,336,075	1,336,075	1,336,075
富山	1,336,075	1,336,075	1,336,075	1,336,075	1,336,075	1,336,075	1,336,075	1,336,075	1,336,075	1,336,075
石川	1,336,075	1,336,075	1,336,075	1,336,075	1,336,075	1,336,075	1,336,075	1,336,075	1,336,075	1,336,075
福井	1,336,075	1,336,075	1,336,075	1,336,075	1,336,075	1,336,075	1,336,075	1,336,075	1,336,075	1,336,075
山梨	1,336,075	1,336,075	1,336,075	1,336,075	1,336,075	1,336,075	1,336,075	1,336,075	1,336,075	1,336,075
長野	1,336,075	1,336,075	1,336,075	1,336,075	1,336,075	1,336,075	1,336,075	1,336,075	1,336,075	1,336,075
岐阜	1,336,075	1,336,075	1,336,075	1,336,075	1,336,075	1,336,075	1,336,075	1,336,075	1,336,075	1,336,075
静岡	1,336,075	1,336,075	1,336,075	1,336,075	1,336,075	1,336,075	1,336,075	1,336,075	1,336,075	1,336,075
愛知	1,336,075	1,336,075	1,336,075	1,336,075	1,336,075	1,336,075	1,336,075	1,336,075	1,336,075	1,336,075
三重	1,336,075	1,336,075	1,336,075	1,336,075	1,336,075	1,336,075	1,336,075	1,336,075	1,336,075	1,336,075
滋賀	1,336,075	1,336,075	1,336,075	1,336,075	1,336,075	1,336,075	1,336,075	1,336,075	1,336,075	1,336,075
京都	1,336,075	1,336,075	1,336,075	1,336,075	1,336,075	1,336,075	1,336,075	1,336,075	1,336,075	1,336,075
大阪	1,336,075	1,336,075	1,336,075	1,336,075	1,336,075	1,336,075	1,336,075	1,336,075	1,336,075	1,336,075
兵庫	1,336,075	1,336,075	1,336,075	1,336,075	1,336,075	1,336,075	1,336,075	1,336,075	1,336,075	1,336,075
奈良	1,336,075	1,336,075	1,336,075	1,336,075	1,336,075	1,336,075	1,336,075	1,336,075	1,336,075	1,336,075
和歌山	1,336,075	1,336,075	1,336,075	1,336,075	1,336,075	1,336,075	1,336,075	1,336,075	1,336,075	1,336,075
鳥取	1,336,075	1,336,075	1,336,075	1,336,075	1,336,075	1,336,075	1,336,075	1,336,075	1,336,075	1,336,075
岡山	1,336,075	1,336,075	1,336,075	1,336,075	1,336,075	1,336,075	1,336,075	1,336,075	1,336,075	1,336,075
広島	1,336,075	1,336,075	1,336,075	1,336,075	1,336,075	1,336,075	1,336,075	1,336,075	1,336,075	1,336,075
山口	1,336,075	1,336,075	1,336,075	1,336,075	1,336,075	1,336,075	1,336,075	1,336,075	1,336,075	1,336,075
徳島	1,336,075	1,336,075	1,336,075	1,336,075	1,336,075	1,336,075	1,336,075	1,336,075	1,336,075	1,336,075
香川	1,336,075	1,336,075	1,336,075	1,336,075	1,336,075	1,336,075	1,336,075	1,336,075	1,336,075	1,336,075
愛媛	1,336,075	1,336,075	1,336,075	1,336,075	1,336,075	1,336,075	1,336,075	1,336,075	1,336,075	1,336,075
高知	1,336,075	1,336,075	1,336,075	1,336,075	1,336,075	1,336,075	1,336,075	1,336,075	1,336,075	1,336,075
福岡	1,336,075	1,336,075	1,336,075	1,336,075	1,336,075	1,336,075	1,336,075	1,336,075	1,336,075	1,336,075
佐賀	1,336,075	1,336,075	1,336,075	1,336,075	1,336,075	1,336,075	1,336,075	1,336,075	1,336,075	1,336,075
長崎	1,336,075	1,336,075	1,336,075	1,336,075	1,336,075	1,336,075	1,336,075	1,336,075	1,336,075	1,336,075
熊本	1,336,075	1,336,075	1,336,075	1,336,075	1,336,075	1,336,075	1,336,075	1,336,075	1,336,075	1,336,075
大分	1,336,075	1,336,075	1,336,075	1,336,075	1,336,075	1,336,075	1,336,075	1,336,075	1,336,075	1,336,075
宮崎	1,336,075	1,336,075	1,336,075	1,336,075	1,336,075	1,336,075	1,336,075	1,336,075	1,336,075	1,336,075
鹿児島	1,336,075	1,336,075	1,336,075	1,336,075	1,336,075	1,336,075	1,336,075	1,336,075	1,336,075	1,336,075
沖縄	1,336,075	1,336,075	1,336,075	1,336,075	1,336,075	1,336,075	1,336,075	1,336,075	1,336,075	1,336,075
朝鮮	1,336,075	1,336,075	1,336,075	1,336,075	1,336,075	1,336,075	1,336,075	1,336,075	1,336,075	1,336,075
台湾	1,336,075	1,336,075	1,336,075	1,336,075	1,336,075	1,336,075	1,336,075	1,336,075	1,336,075	1,336,075
樺太	1,336,075	1,336,075	1,336,075	1,336,075	1,336,075	1,336,075	1,336,075	1,336,075	1,336,075	1,336,075
関東州	1,336,075	1,336,075	1,336,075	1,336,075	1,336,075	1,336,075	1,336,075	1,336,075	1,336,075	1,336,075
南洋群島	1,336,075	1,336,075	1,336,075	1,336,075	1,336,075	1,336,075	1,336,075	1,336,075	1,336,075	1,336,075
合計	1,336,075	1,336,075	1,336,075	1,336,075	1,336,075	1,336,075	1,336,075	1,336,075	1,336,075	1,336,075

(十三) 郵便貯金及銀行貯金各現在高地方別比較 (暦年末現在)

廳府縣	現在人口	現在人口			現在人口			現在人口		
		郵便貯金	銀行貯金	計	郵便貯金	銀行貯金	計	郵便貯金	銀行貯金	計
東京	1,368,036	1,368,036	1,368,036	1,368,036	1,368,036	1,368,036	1,368,036	1,368,036	1,368,036	1,368,036
神奈川	1,262,140	1,262,140	1,262,140	1,262,140	1,262,140	1,262,140	1,262,140	1,262,140	1,262,140	1,262,140
千葉	1,336,075	1,336,075	1,336,075	1,336,075	1,336,075	1,336,075	1,336,075	1,336,075	1,336,075	1,336,075
埼玉	1,336,075	1,336,075	1,336,075	1,336,075	1,336,075	1,336,075	1,336,075	1,336,075	1,336,075	1,336,075
群馬	1,336,075	1,336,075	1,336,075	1,336,075	1,336,075	1,336,075	1,336,075	1,336,075	1,336,075	1,336,075
栃木	1,336,075	1,336,075	1,336,075	1,336,075	1,336,075	1,336,075	1,336,075	1,336,075	1,336,075	1,336,075
茨城	1,336,075	1,336,075	1,336,075	1,336,075	1,336,075	1,336,075	1,336,075	1,336,075	1,336,075	1,336,075
福島	1,336,075	1,336,075	1,336,075	1,336,075	1,336,075	1,336,075	1,336,075	1,336,075	1,336,075	1,336,075
山形	1,336,075	1,336,075	1,336,075	1,336,075	1,336,075	1,336,075	1,336,075	1,336,075	1,336,075	1,336,075
宮城	1,336,075	1,336,075	1,336,075	1,336,075	1,336,075	1,336,075	1,336,075	1,336,075	1,336,075	1,336,075
岩手	1,336,075	1,336,075	1,336,075	1,336,075	1,336,075	1,336,075	1,336,075	1,336,075	1,336,075	1,336,075
秋田	1,336,075	1,336,075	1,336,075	1,336,075	1,336,075	1,336,075	1,336,075	1,336,075	1,336,075	1,336,075
青森	1,336,075	1,336,075	1,336,075	1,336,075	1,336,075	1,336,075	1,336,075	1,336,075	1,336,075	1,336,075
北海道	1,336,075	1,336,075	1,336,075	1,336,075	1,336,075	1,336,075	1,336,075	1,336,075	1,336,075	1,336,075
新潟	1,336,075	1,336,075	1,336,075	1,336,075	1,336,075	1,336,075	1,336,075	1,336,075	1,336,075	1,336,075
富山	1,336,075	1,336,075	1,336,075	1,336,075	1,336,075	1,336,075	1,336,075	1,336,075	1,336,075	1,336,075
石川	1,336,075	1,336,075	1,336,075	1,336,075	1,336,075	1,336,075	1,336,075	1,336,075	1,336,075	1,336,075
福井	1,336,075	1,336,075	1,336,075	1,336,075	1,336,075	1,336,075	1,336,075	1,336,075	1,336,075	1,336,075
山梨	1,336,075	1,336,075	1,336,075	1,336,075	1,336,075	1,336,075	1,336,075	1,336,075	1,336,075	1,336,075
長野	1,336,075	1,336,075	1,336,075	1,336,075	1,336,075	1,336,075	1,336,075	1,336,075	1,336,075	1,336,075
岐阜	1,336,075	1,336,075	1,336,075	1,336,075	1,336,075	1,336,075	1,336,075	1,336,075	1,336,075	1,336,075
静岡	1,336,075	1,336,075	1,336,075	1,336,075	1,336,075	1,336,075	1,336,075	1,336,075	1,336,075	1,336,075
愛知	1,336,075	1,336,075	1,336,075	1,336,075	1,336,075	1,336,075	1,336,075	1,336,075	1,336,075	1,336,075
三重	1,336,075	1,336,075	1,336,075	1,336,075	1,336,075	1,336,075	1,336,075	1,336,075	1,336,075	1,336,075
滋賀	1,336,075	1,336,075	1,336,075	1,336,075	1,336,075	1,336,075	1,336,075	1,336,075	1,336,075	1,336,075
京都	1,336,075	1,336,075	1,336,075	1,336,075	1,336,075	1,336,075	1,336,075	1,336,075	1,336,075	1,336,075
大阪	1,336,075	1,336,075	1,336,075	1,336,075	1,336,075	1,336,075	1,336,075	1,336,075	1,336,075	1,336,075
兵庫	1,336,075	1,336,075	1,336,075	1,336,075	1,336,075	1,336,075	1,336,075	1,336,075	1,336,075	1,336,075
奈良	1,336,075	1,336,075	1,336,075	1,336,075	1,336,075	1,336,075	1,336,075	1,336,075	1,336,075	1,336,075
和歌山	1,336,075	1,336,075	1,336,075	1,336,075	1,336,075	1,336,075	1,336,075	1,336,075	1,336,075	1,336,075
鳥取	1,336,075	1,336,075	1,336,075	1,336,075	1,336,075	1,336,075	1,336,075	1,336,075	1,336,075	1,336,075
岡山	1,336,075	1,336,075	1,336,075	1,336,075	1,336,075	1,336,075	1,336,075	1,336,075	1,336,075	1,336,075
広島	1,336,075	1,336,075	1,336,075	1,336,075	1,336,075	1,336,075	1,336,075	1,336,075	1,336,075	1,336,075
山口	1,336,075	1,336,075	1,336,075	1,336,075	1,336,075	1,336,075	1,336,075	1,336,075	1,336,075	1,336,075
徳島	1,336,075	1,336,075	1,336,075	1,336,075	1,336,075	1,336,075	1,336,075	1,336,075	1,336,075	1,336,075
香川	1,336,075	1,336,075	1,336,075	1,336,075	1,336,075	1,336,075	1,336,075	1,336,075	1,336,075	1,336,075
愛媛	1,336,075	1,336,075	1,336,075	1,336,075	1,336,075	1,336,075	1,336,075	1,336,075	1,336,075	1,336,075
高知	1,336,075	1,336,075	1,336,075	1,336,075	1,336,075	1,336,075	1,336,075	1,336,075	1,336,075	1,336,075
福岡	1,336,075	1,336,075	1,336,075	1,336,075	1,336,075	1,336,075	1,336,075	1,336,075	1,336,075	1,336,075
佐賀	1,336,075	1,336,075	1,336,075	1,336,075	1,336,075	1,336,075	1,336,075	1,336,075	1,336,075	1,336,075
長崎	1,336,075	1,336,075	1,336,075	1,336,075	1,336,075	1,336,075	1,336,075	1,336,075	1,336,075	1,336,075
熊本	1,336,075	1,336,075	1,336,075	1,336,075	1,336,075	1,336,075	1,336,075	1,336,075	1,336,075	1,336,075
大分	1,336,075	1,336,075	1,336,075	1,336,075	1,336,075	1,336,075	1,336,075	1,336,075	1,336,075	1,336,075
宮崎	1,336,075	1,336,075	1,336,075	1,336,075	1,336,075	1,336,075	1,336,075	1,336,075	1,336,075	1,336,075
鹿児島	1,336,075	1,336,075	1,336,075	1,336,075	1,336,075	1,336,075	1,336,075	1,336,075	1,336,075	1,336,075
沖縄	1,336,075	1,336,075	1,336,075	1,336,075	1,336,075	1,336,075	1,336,075	1,336,075	1,336,075	1,336,075
朝鮮	1,336,075	1,336,075	1,336,075	1,336,075	1,336,075	1,336,075	1,336,075	1,336,075	1,336,075	1,336,075
台湾	1,336,075	1,336,075	1,336,075	1,336,075	1,336,075	1,336,075	1,336,075	1,336,075	1,336,075	1,336,075
樺太	1,336,075	1,336,075	1,336,075	1,336,075	1,336,075	1,336,075	1,336,075	1,336,075	1,336,075	1,336,075
関東州	1,336,075	1,336,075	1,336,075	1,336,075	1,336,075	1,336,075	1,336,075	1,336,075	1,336,075	1,336,075
南洋群島	1,336,075	1,336,075	1,336,075	1,336,075	1,336,075	1,336,075	1,336,075	1,336,075	1,336,075	1,336,075
合計	1,336,075	1,336,075	1,336,075	1,336,075	1,336,075	1,336,075	1,336,075	1,336,075	1,336,075	1,336,075

廳府縣	現在人口	現在人員	現在銀行貯金	現在郵便貯金	現在額・計	現在額・本貯金預者一人平均金額	現在額・人口一人平均金額
大分	千二百十一人	千三百六十人	千四百十一円	千四百八十円	千六百十一円	千四百円	千二百円
福岡	千二百十一人	千三百六十人	千四百十一円	千四百八十円	千六百十一円	千四百円	千二百円
山口	千二百十一人	千三百六十人	千四百十一円	千四百八十円	千六百十一円	千四百円	千二百円
島根	千二百十一人	千三百六十人	千四百十一円	千四百八十円	千六百十一円	千四百円	千二百円
鳥取	千二百十一人	千三百六十人	千四百十一円	千四百八十円	千六百十一円	千四百円	千二百円
岡山	千二百十一人	千三百六十人	千四百十一円	千四百八十円	千六百十一円	千四百円	千二百円
広島	千二百十一人	千三百六十人	千四百十一円	千四百八十円	千六百十一円	千四百円	千二百円
宮崎	千二百十一人	千三百六十人	千四百十一円	千四百八十円	千六百十一円	千四百円	千二百円
鹿児島	千二百十一人	千三百六十人	千四百十一円	千四百八十円	千六百十一円	千四百円	千二百円
沖縄	千二百十一人	千三百六十人	千四百十一円	千四百八十円	千六百十一円	千四百円	千二百円
清国	千二百十一人	千三百六十人	千四百十一円	千四百八十円	千六百十一円	千四百円	千二百円
満洲	千二百十一人	千三百六十人	千四百十一円	千四百八十円	千六百十一円	千四百円	千二百円
合計	千二百十一人	千三百六十人	千四百十一円	千四百八十円	千六百十一円	千四百円	千二百円
韓国	千二百十一人	千三百六十人	千四百十一円	千四百八十円	千六百十一円	千四百円	千二百円
総計	千二百十一人	千三百六十人	千四百十一円	千四百八十円	千六百十一円	千四百円	千二百円

(十四) 各國郵便貯金狀況比較 (明治四十年度)

國名	預入高・口數	預入高・金額	預入高・一口ノ平均高	拂戻高・口數	拂戻高・金額	拂戻高・一口ノ平均高	年末現在高・預入人員	年末現在高・預金額	年末現在高・預入一人ノ預金額	年末現在高・人口千ニ對スル預入人員	年末現在高・人口一人ノ預金額
日本	千百十一口	千百十一円	千百十一円	千百十一口	千百十一円	千百十一円	千百十一人	千百十一円	千百十一円	千百十一人	千百十一円
英吉利	千百十一口	千百十一円	千百十一円	千百十一口	千百十一円	千百十一円	千百十一人	千百十一円	千百十一円	千百十一人	千百十一円
佛蘭西	千百十一口	千百十一円	千百十一円	千百十一口	千百十一円	千百十一円	千百十一人	千百十一円	千百十一円	千百十一人	千百十一円
土耳古	千百十一口	千百十一円	千百十一円	千百十一口	千百十一円	千百十一円	千百十一人	千百十一円	千百十一円	千百十一人	千百十一円
和蘭	千百十一口	千百十一円	千百十一円	千百十一口	千百十一円	千百十一円	千百十一人	千百十一円	千百十一円	千百十一人	千百十一円
伊太利	千百十一口	千百十一円	千百十一円	千百十一口	千百十一円	千百十一円	千百十一人	千百十一円	千百十一円	千百十一人	千百十一円
加奈太	千百十一口	千百十一円	千百十一円	千百十一口	千百十一円	千百十一円	千百十一人	千百十一円	千百十一円	千百十一人	千百十一円
瑞典	千百十一口	千百十一円	千百十一円	千百十一口	千百十一円	千百十一円	千百十一人	千百十一円	千百十一円	千百十一人	千百十一円
匈牙利	千百十一口	千百十一円	千百十一円	千百十一口	千百十一円	千百十一円	千百十一人	千百十一円	千百十一円	千百十一人	千百十一円
伊太利	千百十一口	千百十一円	千百十一円	千百十一口	千百十一円	千百十一円	千百十一人	千百十一円	千百十一円	千百十一人	千百十一円
加奈太	千百十一口	千百十一円	千百十一円	千百十一口	千百十一円	千百十一円	千百十一人	千百十一円	千百十一円	千百十一人	千百十一円
白耳義	千百十一口	千百十一円	千百十一円	千百十一口	千百十一円	千百十一円	千百十一人	千百十一円	千百十一円	千百十一人	千百十一円

備考

一、本表中匈牙利、伊太利、加奈太ノ計數及英吉利ノ人員、口數ハ皆三十八年其他ノ分ハ總テ三十九年ニ於ケル計數ナリ

各國郵便貯金

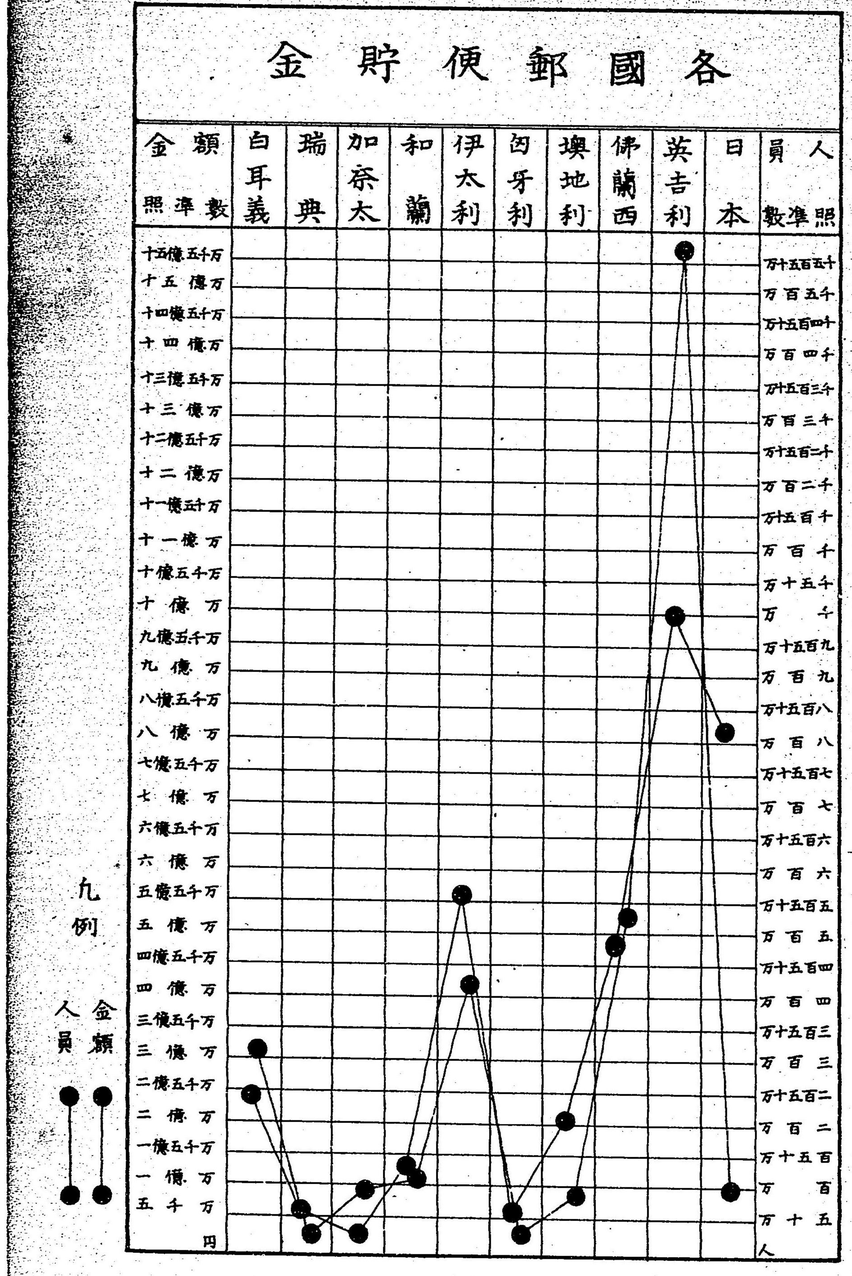
金額
人員
金額準照數
十五億五千万
十五億万
十四億五千万
十四億万
十三億五千万
十三億万
十二億五千万
十二億万
十一億五千万
十一億万
十億五千万
十億万
九億五千万
九億万
八億五千万
八億万
七億五千万
七億万
六億五千万
六億万
五億五千万
五億万
四億五千万
四億万
三億五千万
三億万
二億五千万
二億万
一億五千万
一億万
五千万
円
白耳義
瑞典
加奈太
和蘭
伊太利
匈牙利
墺地利
佛蘭西
英吉利
日本
人員準照數
十五万
十五万
十五万
十四万
十三万
十三万
十二万
十二万
十一万
十一万
十万
十万
九万
九万
八万
八万
七万
七万
六万
六万
五万
五万
四万
四万
三万
三万
二万
二万
一万
一万
人

九例

郵便振替貯金

郵便振替貯金

(一) 郵便振替貯金口座加入者受拂高前年比較

種目	四十年度	三十九年度	前年度ニ比シ増減
郵便振替貯金新規加入人員	六、七四四	七、五〇五	△ 七六一
郵便振替貯金脫退人員	三〇四	一一四	一九〇
郵便振替貯金年度末現在人員	一四、三五四	七、九一四	六、四四〇
郵便振替貯金拂込度數	一、八三三、一一四	六〇二、五三五	一、二三〇、五八九
郵便振替貯金口座振替度數	一〇一、八四二	二九、七二九	七二、一一三
郵便振替貯金拂出度數	三〇四、八一一	八五、八五三	二一八、九五八
郵便振替貯金拂込金額	四五、一九五、三四七、七五〇円	一七、七六六、二四二、五八七円	二七、四二九、一〇五、一六三円
郵便振替貯金口座振替金額	三〇、三一九、九三四、二一三	九、九七九、二一三、一四四	二〇、三四〇、七二一、〇六八
郵便振替貯金拂出金額	七四、六三八、九六七、〇一六	二六、四一八、七一五、三七六	四八、二二〇、二五一、六四〇
郵便振替貯金年度末現在金額	二、二三七、三五一、八五三	一、三六一、〇三六、九〇七	八七六、三一四、九四六

(二) 郵便振替貯金口座加入者受拂並現在高月別比較

月次	加入人員	拂込高 口數	拂込高 金額	脱退人員	拂出高 口數	拂出高 金額	現在高 人員	現在高 金額
			円			円		円
四十一年 一月	六二四	七九、一五一	二、一一七、九二一	一一	三、九〇二	二、九二五、九〇一	六、七八五	二、二六〇、六四八、五三八
二月	五六九	八〇、八二九	二、三一三、四六六、三二二	一一	一、四一八	三、三九〇、四三三、〇八七	七、三四三	二、五三五、九九六、九七七
三月	五九六	一〇八、七〇七	二、五七四、九八〇、三七七	二五	一、六五一、六	四、二〇一、六二六、二六六	七、九一四	二、三六一、〇三六、九〇七
四月	五七四	一〇六、九五九	二、七一六、一六一、〇三七	一四	一七、八一二	四、三二八、九〇一、二五七	八、四七四	二、四四八、七九七、一二八
五月	五五五	一〇九、一二三	二、八二三、五三五、五七〇	一九	二〇、三二二	四、五〇〇、六三七、二六四	九、〇〇〇	二、五五九、五七三、二五四
六月	六三六	一一八、九六〇	二、九五九、一七七、二〇七	二三	二〇、七二八	四、四九二、五六六、九四六	九、六一八	二、七三六、三四六、七八三
七月	五九八	一五二、一二三	三、四四一、〇一六、一二〇	二三	二三、八二六	五、四二〇、八七九、八六四	一〇、一九三	二、八八六、三七八、八二三
八月	五〇〇	一三七、〇一四	三、四一二、三五二、一七一	二六	二三、八四九	五、三六六、九五一、九七九	一〇、九六七	二、九一一、八九〇、六一七
九月	六一三	一四八、八二五	三、七七六、七八五、五六四	二五	二三、九三六	六、〇六八、〇五一、八二五	一一、二六五	二、九一六、八三八、二〇五
十月	六二一	一五五、九五八	四、二二九、五五七、〇一〇	二〇	二六、四八八	六、九五九、四四〇、八五五	一一、八五九	二、九二〇、一〇八、九一〇
十一月	五三一	一四五、〇二〇	四、〇三六、二〇六、四六九	三三	二六、四六一	六、八九二、五五五、六八三	一二、三五七	二、九四三、五三三、一一六
十二月	四八八	一九三、三一六	五、一六九、五一七、三八六	二七	三三、七一三	八、五〇七、六四二、六四七	一二、八一八	二、五五三、六九三、五〇四
四十二年 一月	五〇七	一六四、七一五	四、〇七八、四四九、四四七	八五、一四九	二、二五三、八九八、四〇四		一四、三五四	二、二三七、三五一、八五三
二月	五六一	一八、五五四	四、二三三、二八一、五七〇	一、五七五、三九五、二二四	一、五七五、三九五、二二四			
三月	五五七	二一九、四五七	四、二四〇、一九〇、三三三	一、五七一、八六一、〇四〇	三、四四七、二五七、二六四			
四月	五〇一	一九五、三四七、七五〇	四、四三五、九八一、〇八三	一、七〇〇、五〇〇、四一一	五、一四八、〇〇八、六七五			
五月	五〇四	一八〇、一三五	四、六一六、一一七、二一八	一、七九三、六五九、八二〇	六、九四二、六六八、四九五			
六月	五〇八	一九〇、二一一	四、八〇六、三二八、四〇二	一、九九〇、二一三、八四九	八、九三三、一八二、三四四			
七月	五〇二	一八九、一五四	四、九九五、四八二、五五六	一、九〇一、一四〇、三五七	一〇、八三四、五二三、〇一三			
八月	五〇四	一八七、一八八	五、一八二、六七一、〇四四	一、九〇九、〇〇四、一二三	一二、七四三、六七四、一三六			
九月	五〇四	一八七、一八八	五、三七〇、八六〇、二三二	一、九一三、一八四、一八〇	一四、六五五、四四四、三一二			
十月	五〇四	一八七、一八八	五、五五八、〇四九、三七四	一、九一七、一八八、一八四	一六、四九五、八五三、一九六			
十一月	五〇四	一八七、一八八	五、七四六、二三七、五一〇	一、九二一、一九二、一八四	一八、四八二、三〇三、一九四			
十二月	五〇四	一八七、一八八	五、九三四、四一六、八一六	一、九二五、一八一、一八四	二〇、三四三、二〇六、八三一			
会計年度合計	六、七四四	一、八三三、二四五、一九五、七五〇		二六、二六〇、六一九	六四、二九一、三〇九、〇〇四			

(三) 郵便振替貯金口座

年

現	口数	
	金額	
年度内基本預金	口数	
	金額	
年度内加入人員脱退人員	口数	
	金額	
年度末現在加入人員		
年度末現在金額		
監督局	共他	
	廳府縣	

地	合計	國庫金取扱官署	東京	千葉	埼玉	神奈川	山梨	靜岡	愛知	岐阜	三重	滋賀	京都	大阪	和歌山	奈良	兵庫	岡山	鳥取	島根	廣島	山口	山形	福島	宮城	岩手	青森	秋田	山形	福島	新潟	長野	富山	石川	福井	岐阜	静岡	愛知	三重	滋賀	京都	大阪	和歌山	奈良	兵庫	岡山	鳥取	島根	廣島	山口	福岡	佐賀	長崎	熊本	大分	宮崎	鹿児島	沖縄	船舶	計
年度末現在加入人員																																																																			
年度末現在金額																																																																							
年度内加入人員脱退人員	口数																																																																						
	金額																																																																						
年度内基本預金	口数																																																																					
	金額																																																																						
現	口数																																																																					
	金																																																																					
年																																																																						

| 備考 | 計 | 金 | 銭 | 登 | 録 | 税 | 収 | 入 | 印 | 紙 | 売 | 下 | 代 | 金 | 及 | 各 | 種 | 料 | 金 | 受 | 取 | 高 | 中 | ニ | ハ | 用 | 紙 | 代 | 金 | 及 | 各 | 種 | 料 | 金 | 受 | 取 | 高 | 中 | ニ | ハ | 郵 | 便 | 切 | 手 | 類 | 売 | 下 | 代 | 金 | 及 | 各 | 種 | 料 | 金 | 受 | 取 | 高 | 中 | ニ | ハ | 現 | 金 | 引 | 換 | 小 | 為 | 替 | 取 | 扱 | 高 | 中 | ニ | ハ | 振 | 替 | 貯 | 金 | 預 | 入 | 高 | 中 | ニ | ハ | 振 | 替 | 貯 | 金 | 払 | 戻 | 高 | 中 | ニ | ハ | 振 | 替 | 貯 | 金 | 口 | 座 | 数

郵便振替貯金口座加入者受拂高地方別比較

（明治四十年度）

年度内	定員	年度内基本預金		年度内入金						年度内払拂						利子		年度末現在					
				現金		振替貯金		為替証券		現金		振替貯金		為替証券		計		現金		振替貯金（差引徴金包含）		計	
		口数	金額	口数	金額	口数	金額	口数	金額	口数	金額	口数	金額	口数	金額	口数	金額	口数	金額	口数	金額	口数	金額
北海道																							
青森																							
岩手																							
宮城																							
秋田																							
山形																							
福島																							
茨城																							
栃木																							
群馬																							
埼玉																							
千葉																							
東京																							
神奈川																							
新潟																							
富山																							
石川																							
福井																							
山梨																							
長野																							
岐阜																							
静岡																							
愛知																							
三重																							
滋賀																							
京都																							
大阪																							
兵庫																							
奈良																							
和歌山																							
鳥取																							
島根																							
岡山																							
広島																							
山口																							
徳島																							
香川																							
愛媛																							
高知																							
福岡																							
佐賀																							
長崎																							
熊本																							
大分																							
宮崎																							
鹿児島																							
沖縄																							
合計																							

(四) 郵便振替貯金拂込金額階級別口數地方別比較 (明治四十年度)

監督局	廳府縣其他	壹圓迄	參圓迄	五圓迄	拾圓迄	貳拾圓迄	參拾五圓迄	五拾圓迄	百圓迄	五百圓迄	壹千圓迄	五千圓迄	壹萬圓迄	五萬圓迄	合計
東京	東京	二五、五五九	二二、〇三四	一一、三四五	一、三五二	五、二四五	一、九八〇	二、〇六〇	三、八一二	二、四四〇	一、五二	一、三七	一、三七	一、一	九九、五五七
	埼玉	一〇、三五	四、〇四	二、三四	五、〇六	一、八五	一、〇〇	二、〇六〇	二、四四〇	一、五二	一、三七	一、三七	一、一	三四、七五	
	千葉	一、二八六	一、三〇五	一、三四	一、八〇	六、二四	一、〇一	一、二八	一、二八	一、〇九	一、八	一、三七	一、一	一、一	二一、九一
	山梨	六、九三	二、〇四	一、三四	一、八〇	六、二四	一、〇一	一、二八	一、二八	一、〇九	一、八	一、三七	一、一	一、一	二一、九一
大阪	大阪	一五、〇九八	一一、一一七	一、三四三	一、三〇	一、三二二	一、一二	一、一二	一、一二	一、一二	一、一二	一、一二	一、一二	一、一二	一、一二
	奈良	五、三二	三、〇四	一、三四	一、三〇	一、三二二	一、一二	一、一二	一、一二	一、一二	一、一二	一、一二	一、一二	一、一二	一、一二
	和歌山	八、四〇	三、〇四	一、三四	一、三〇	一、三二二	一、一二	一、一二	一、一二	一、一二	一、一二	一、一二	一、一二	一、一二	一、一二
京都	京都	三、四四	一、三四	一、三四	一、三〇	一、三二二	一、一二	一、一二	一、一二	一、一二	一、一二	一、一二	一、一二	一、一二	一、一二
	滋賀	一、三四	一、三四	一、三四	一、三〇	一、三二二	一、一二	一、一二	一、一二	一、一二	一、一二	一、一二	一、一二	一、一二	一、一二
静岡	神奈川	一、三四	一、三四	一、三四	一、三〇	一、三二二	一、一二	一、一二	一、一二	一、一二	一、一二	一、一二	一、一二	一、一二	一、一二
	静岡	一、三四	一、三四	一、三四	一、三〇	一、三二二	一、一二	一、一二	一、一二	一、一二	一、一二	一、一二	一、一二	一、一二	一、一二
神戸	兵庫	一、三四	一、三四	一、三四	一、三〇	一、三二二	一、一二	一、一二	一、一二	一、一二	一、一二	一、一二	一、一二	一、一二	一、一二
	岡山	一、三四	一、三四	一、三四	一、三〇	一、三二二	一、一二	一、一二	一、一二	一、一二	一、一二	一、一二	一、一二	一、一二	一、一二
	鳥取	一、三四	一、三四	一、三四	一、三〇	一、三二二	一、一二	一、一二	一、一二	一、一二	一、一二	一、一二	一、一二	一、一二	一、一二

監督局	廳府縣其他	壹圓迄	參圓迄	五圓迄	拾圓迄	貳拾圓迄	參拾圓迄	五拾圓迄	百圓迄	五百圓迄	壹千圓迄	五千圓迄	壹萬圓迄	五萬圓迄	合計
計		四八三	三二九	九四四	一二六	八二	三四	九	八	三	二				一一四〇
長崎		一四六	九八一	二八一	二六	八	三	一							四一二
佐賀		三三五	一四〇三	四〇五	四〇	一二	四	一							一八二
計		四八一	三二八	九四一	一二六	八二	三四	九	八	三	二				一一四〇
札幌	北海道	三八八	二〇一四	六一四	九三	三四	一四	四	二						三一四
新潟		一八九	一一四一	三四一	五一	一九	八	二							五一四
愛知		三六六	一一〇〇	三四三	五一	一九	八	二	一						五一四
岐阜		二一三	八四二	二四〇	三五	一三	五	一							三七四
重		三〇三	一一三一	三四七	五一	一九	八	二							五一四
三		九六一	三八一八	一一〇一	一六二	六〇	二五	七	三	一					一六二四
計		一三三	五三一二	一五四五	二二七	八四	三五	一〇	四	一					二二四八
熊本		三一一	一二四六	三六一	五三	一九	八	二	一						五一四
福岡		三六八	一四六八	四二八	六二	二三	九	三	一						六一四
大分		二七〇	一〇八一	三一四	四六	一七	七	二							四五一
計		一三三	五三一二	一五四五	二二七	八四	三五	一〇	四	一					二二四八
宮城		一四〇	五八一	一六九	二四	九	四	一							二四一
福島		一四八	五九一	一七二	二五	九	四	一							二四一
山形		一二五	五〇一	一四五	二一	八	三	一							二〇一
計		四一三	一六五一	四八六	七〇	二六	一一	三	一						六八一
仙臺		一四八	五九一	一七二	二五	九	四	一							二四一
廣島		一〇二三	四〇八一	一一八四	一七一	六四	二七	八	三	一					一六〇四
計		一八四七	七三六一	二一三〇	三〇八	一一五	四九	一四	五	一					二八八四
島根		三二四	一二九四	三七四	五四	二〇	八	二	一						五〇四
口		一一〇一	四三九一	一二七一	一八四	六九	二九	八	三	一					一七二四
山		四一一	一六四一	四七五	六八	二五	一一	三	一						六四一
計		一八四七	七三六一	二一三〇	三〇八	一一五	四九	一四	五	一					二八八四
栃木		一〇四一	四一六一	一二〇一	一七三	六五	二七	八	三	一					一六二四
群馬		一〇二一	四〇八一	一一八一	一七一	六四	二七	八	三	一					一六〇四
埼玉		一〇二一	四〇八一	一一八一	一七一	六四	二七	八	三	一					一六〇四
計		一八四七	七三六一	二一三〇	三〇八	一一五	四九	一四	五	一					二八八四
茨城		一〇一一	四〇四一	一一七一	一六九	六三	二七	八	三	一					一六〇四
栃木		一〇四一	四一六一	一二〇一	一七三	六五	二七	八	三	一					一六二四
群馬		一〇二一	四〇八一	一一八一	一七一	六四	二七	八	三	一					一六〇四
計		一八四七	七三六一	二一三〇	三〇八	一一五	四九	一四	五	一					二八八四
宇都宮		一〇一一	四〇四一	一一七一	一六九	六三	二七	八	三	一					一六〇四
茨城		一〇一一	四〇四一	一一七一	一六九	六三	二七	八	三	一					一六〇四
栃木		一〇四一	四一六一	一二〇一	一七三	六五	二七	八	三	一					一六二四
計		一八四七	七三六一	二一三〇	三〇八	一一五	四九	一四	五	一					二八八四
長野		一〇〇一	四〇〇一	一一五一	一六六	六二	二六	八	三	一					一五九四
青森		一〇五一	四二〇一	一二一一	一七五	六五	二八	八	三	一					一六四四
岩手		一一二一	四四九一	一二九一	一八六	六九	二九	八	三	一					一七四四
秋田		一一二一	四四九一	一二九一	一八六	六九	二九	八	三	一					一七四四
計		一八四七	七三六一	二一三〇	三〇八	一一五	四九	一四	五	一					二八八四
青森		一〇五一	四二〇一	一二一一	一七五	六五	二八	八	三	一					一六四四
岩手		一一二一	四四九一	一二九一	一八六	六九	二九	八	三	一					一七四四
秋田		一一二一	四四九一	一二九一	一八六	六九	二九	八	三	一					一七四四
計		一八四七	七三六一	二一三〇	三〇八	一一五	四九	一四	五	一					二八八四
金澤		一〇一一	四〇四一	一一七一	一六九	六三	二七	八	三	一					一六〇四
富山		一〇一一	四〇四一	一一七一	一六九	六三	二七	八	三	一					一六〇四
福井		一〇一一	四〇四一	一一七一	一六九	六三	二七	八	三	一					一六〇四
計		一八四七	七三六一	二一三〇	三〇八	一一五	四九	一四	五	一					二八八四
石川		一〇一一	四〇四一	一一七一	一六九	六三	二七	八	三	一					一六〇四
富山		一〇一一	四〇四一	一一七一	一六九	六三	二七	八	三	一					一六〇四
福井		一〇一一	四〇四一	一一七一	一六九	六三	二七	八	三	一					一六〇四
計		一八四七	七三六一	二一三〇	三〇八	一一五	四九	一四	五	一					二八八四

(五)　郵便振替貯金拂出種別金額階級別口數比較　（明治四十年度）

種別		拾圓迄	五拾圓迄	百圓迄	五百圓迄	千圓迄	五千圓迄	壹萬圓迄	五萬圓迄	拾萬圓迄	迄五拾萬圓	計
現金拂	普通拂	五三、三〇六	五五、八八二	三五、八一六	三一、八九七	八、七三二	—	—	—	—	—	一八五、六三三
現金拂	局待拂	一、五二九	五、四八一	二、三六六	四、一四三	一、三三七	—	—	—	—	—	一四、八五六
替振	口座振替拂	三三、三八二	三三、六七六	一四、六三一	二九、三四七	七、五七九	三、五四六	五九二	一、八八	一	—	一〇一、八四二
替振	日本銀行勘定口拂	—	四三	七七	三一二	一四〇	九四八	四八二	四五三	三五	—	二、四八〇
合計		七六、一一七	八五、〇二二	五二、八九〇	六六、六六九	一七、七八八	四、四五四	一、〇七四	六四一	三六	—	三〇四、八一二

備考　局往拂局ハ東京郵便局ニ限リ日銀拂ハ日本銀行勘定口ニ振替拂渡シタルヲ分ナリ

監督局	其ノ他ノ府縣	壹圓迄	參圓迄	五圓迄	拾圓迄	圓貳拾迄	圓參拾迄	圓五拾迄	百圓迄	圓五百迄	圓壹千迄	圓五千迄	圓壹萬迄	圓五萬迄	合計
高松	香川	三、四六一	三、六一四	一、〇五九	一、〇四九	一、一九六	一、一三四	一、一四一	一、一四一	一、一四一	一、一四一	一、一四一	一、一四一	一、一四一	一、一四一
高松	愛媛	一、一四一	一、一四一	一、一四一	一、一四一	一、一四一	一、一四一	一、一四一	一、一四一	一、一四一	一、一四一	一、一四一	一、一四一	一、一四一	一、一四一
高松	德島	一、一四一	一、一四一	一、一四一	一、一四一	一、一四一	一、一四一	一、一四一	一、一四一	一、一四一	一、一四一	一、一四一	一、一四一	一、一四一	一、一四一
高松	高知	一、一四一	一、一四一	一、一四一	一、一四一	一、一四一	一、一四一	一、一四一	一、一四一	一、一四一	一、一四一	一、一四一	一、一四一	一、一四一	一、一四一
高松	計	一、一四一	一、一四一	一、一四一	一、一四一	一、一四一	一、一四一	一、一四一	一、一四一	一、一四一	一、一四一	一、一四一	一、一四一	一、一四一	一、一四一
鹿兒島	福岡	一、一四一	一、一四一	一、一四一	一、一四一	一、一四一	一、一四一	一、一四一	一、一四一	一、一四一	一、一四一	一、一四一	一、一四一	一、一四一	一、一四一
鹿兒島	佐賀	一、一四一	一、一四一	一、一四一	一、一四一	一、一四一	一、一四一	一、一四一	一、一四一	一、一四一	一、一四一	一、一四一	一、一四一	一、一四一	一、一四一
鹿兒島	長崎	一、一四一	一、一四一	一、一四一	一、一四一	一、一四一	一、一四一	一、一四一	一、一四一	一、一四一	一、一四一	一、一四一	一、一四一	一、一四一	一、一四一
鹿兒島	熊本	一、一四一	一、一四一	一、一四一	一、一四一	一、一四一	一、一四一	一、一四一	一、一四一	一、一四一	一、一四一	一、一四一	一、一四一	一、一四一	一、一四一
鹿兒島	大分	一、一四一	一、一四一	一、一四一	一、一四一	一、一四一	一、一四一	一、一四一	一、一四一	一、一四一	一、一四一	一、一四一	一、一四一	一、一四一	一、一四一
鹿兒島	宮崎	一、一四一	一、一四一	一、一四一	一、一四一	一、一四一	一、一四一	一、一四一	一、一四一	一、一四一	一、一四一	一、一四一	一、一四一	一、一四一	一、一四一
鹿兒島	沖繩	一、一四一	一、一四一	一、一四一	一、一四一	一、一四一	一、一四一	一、一四一	一、一四一	一、一四一	一、一四一	一、一四一	一、一四一	一、一四一	一、一四一
鹿兒島	計	一、一四一	一、一四一	一、一四一	一、一四一	一、一四一	一、一四一	一、一四一	一、一四一	一、一四一	一、一四一	一、一四一	一、一四一	一、一四一	一、一四一
合計		一、一四一	一、一四一	一、一四一	一、一四一	一、一四一	一、一四一	一、一四一	一、一四一	一、一四一	一、一四一	一、一四一	一、一四一	一、一四一	一、一四一
清韓幾何	圖書

(六)　郵便振替貯金口座加入者受拂及現在高職業別分類比較（明治四十四年度）

職業名	入現在年度末員加	年度末現在金額	年度内受拂 受入 口数	年度内受拂 受入 金額	年度内受拂 拂出 口数	年度内受拂 拂出 金額	受拂高計 口数	受拂高計 金額	一口當平均金額 受入	一口當平均金額 拂出
第一類　農業										
農業										
第二類　穀菜、果實、藍、護謨、澱粉、米、麥、雜穀計										
其他穀類										
精米商										
製造及販賣業										
第三類　酒類、醬油、醋、味噌、其他醸造用品計										
其他酒類										
第四類　林業										
木材商及製炭業										
其他薪炭										
燐寸軸木										
其他木製品										
第五類　漁業及水產製造物問屋業計										
漁具										
水產製造										
其他物品問屋										
第六類　鑛業及冶金業計										
鑛業										
冶金業										
鐵及鐵製品問屋										
其他金物										
銃砲										
其他雜業										

職業名	第十一類 製竹木細工品及其他器具類 計	漆	竹木細工品	其他	第十二類 洋酒鑛泉水及製氷品類 計	洋酒	鑛泉水	第十三類 砂糖乾物詰合食料品類 計	砂糖	乾物詰合	第十四類 菓子煙草其他嗜好品類 計	菓子	煙草	其他嗜好品	第十五類 麻糸綿糸苧織物類 計	麻糸	綿糸	苧織物	第十六類 製絲製綿製麻及絹麻紡織品類 計	製絲	製綿	製麻	第十七類 染物	染物	刺繍	其他
年度末現在人員	人	人	人	人	人	人	人	人	人	人	人	人	人	人	人	人	人	人	人	人	人	人	人	人	人	人
年度末現在金額	円	円	円	円	円	円	円	円	円	円	円	円	円	円	円	円	円	円	円	円	円	円	円	円	円	円
受入 口数	人	人	人	人	人	人	人	人	人	人	人	人	人	人	人	人	人	人	人	人	人	人	人	人	人	人
受入 金額	円	円	円	円	円	円	円	円	円	円	円	円	円	円	円	円	円	円	円	円	円	円	円	円	円	円
拂出 口数	人	人	人	人	人	人	人	人	人	人	人	人	人	人	人	人	人	人	人	人	人	人	人	人	人	人
拂出 金額	円	円	円	円	円	円	円	円	円	円	円	円	円	円	円	円	円	円	円	円	円	円	円	円	円	円
受入 口数	人	人	人	人	人	人	人	人	人	人	人	人	人	人	人	人	人	人	人	人	人	人	人	人	人	人
受入 金額	円	円	円	円	円	円	円	円	円	円	円	円	円	円	円	円	円	円	円	円	円	円	円	円	円	円
一口當平均金額	円	円	円	円	円	円	円	円	円	円	円	円	円	円	円	円	円	円	円	円	円	円	円	円	円	円

職業名	第十一類 計	製竹木細工品及其他器具類	第十二類 計	洋酒	鑛泉水	第十三類 計	砂糖	乾物詰合食料品類及製品販賣	第十四類 計	菓子	煙草	其他嗜好品	第十五類 計	麻糸	綿糸	苧織物	第十六類 計	製絲	製綿	製麻及絹麻紡織品販賣	第十七類 染物	染物	刺繍	其他
年度末現在人員	人	人	人	人	人	人	人	人	人	人	人	人	人	人	人	人	人	人	人	人	人	人	人	人
年度末現在金額	円	円	円	円	円	円	円	円	円	円	円	円	円	円	円	円	円	円	円	円	円	円	円	円
受入 口数	人	人	人	人	人	人	人	人	人	人	人	人	人	人	人	人	人	人	人	人	人	人	人	人
受入 金額	円	円	円	円	円	円	円	円	円	円	円	円	円	円	円	円	円	円	円	円	円	円	円	円
拂出 口数	人	人	人	人	人	人	人	人	人	人	人	人	人	人	人	人	人	人	人	人	人	人	人	人
拂出 金額	円	円	円	円	円	円	円	円	円	円	円	円	円	円	円	円	円	円	円	円	円	円	円	円
受入 口数	人	人	人	人	人	人	人	人	人	人	人	人	人	人	人	人	人	人	人	人	人	人	人	人
受入 金額	円	円	円	円	円	円	円	円	円	円	円	円	円	円	円	円	円	円	円	円	円	円	円	円
一口當平均金額	円	円	円	円	円	円	円	円	円	円	円	円	円	円	円	円	円	円	円	円	円	円	円	円

職業名	年度末現在人員	第十五類 計	第十六類 化粧品製造及販売業	第十六類 其他	第十七類 計	第十七類 雑貨業	第十八類 書籍印刷出版業	第十八類 新聞雑誌	第十八類 彫刻業
	人	円	円	円	円	円	円	円	円
官公吏	1,000	1,000,000	100,000	900,000	1,000,000	1,000,000			
軍人	500	500,000	100,000	400,000	500,000	500,000			
教員	1,000	1,000,000	100,000	900,000	1,000,000	1,000,000			
学生	1,000	1,000,000	100,000	900,000	1,000,000	1,000,000			
僧侶	500	500,000	100,000	400,000	500,000	500,000			
神官	500	500,000	100,000	400,000	500,000	500,000			
医師	1,000	1,000,000	100,000	900,000	1,000,000	1,000,000			
歯科医師	500	500,000	100,000	400,000	500,000	500,000			
薬剤師	500	500,000	100,000	400,000	500,000	500,000			
産婆	500	500,000	100,000	400,000	500,000	500,000			
看護婦	500	500,000	100,000	400,000	500,000	500,000			
弁護士	500	500,000	100,000	400,000	500,000	500,000			
代書人	500	500,000	100,000	400,000	500,000	500,000			
公証人	500	500,000	100,000	400,000	500,000	500,000			
会計士	500	500,000	100,000	400,000	500,000	500,000			
弁理士	500	500,000	100,000	400,000	500,000	500,000			
著述業	500	500,000	100,000	400,000	500,000	500,000			
画家	500	500,000	100,000	400,000	500,000	500,000			
写真師	500	500,000	100,000	400,000	500,000	500,000			
彫刻業	500	500,000	100,000	400,000	500,000	500,000			
新聞雑誌印刷出版業	500	500,000	100,000	400,000	500,000	500,000			
製本業	500	500,000	100,000	400,000	500,000	500,000			
写真材料品製造販売業	500	500,000	100,000	400,000	500,000	500,000			
化粧品製造及販売業	500	500,000	100,000	400,000	500,000	500,000			
着用品製造及販売業	500	500,000	100,000	400,000	500,000	500,000			
帯用品製造及販売業	500	500,000	100,000	400,000	500,000	500,000			
携帯品製造及販売業	500	500,000	100,000	400,000	500,000	500,000			
計	15,000	15,000,000	1,500,000	13,500,000	15,000,000	15,000,000			

年度末現在入員加減	受入 口数	受入 金額	払出 口数	払出 金額	払出 計高	一口金平均金額
	口	円	口	円	円	円
前年度繰越	1,000	1,000,000	100	100,000	900,000	900
受入	1,000	1,000,000	100	100,000	900,000	900
払出	1,000	1,000,000	100	100,000	900,000	900
差引増減	1,000	1,000,000	100	100,000	900,000	900
翌年度繰越	1,000	1,000,000	100	100,000	900,000	900

職業名	年度末現在人員	第十五類 計	第十六類 化粧品製造及販売業	第十六類 其他	第十七類 計	第十七類 雑貨業	第十八類 書籍印刷出版業	第十八類 新聞雑誌	第十八類 彫刻業
	人	円	円	円	円	円	円	円	円
官公吏	1,000	1,000,000	100,000	900,000	1,000,000	1,000,000			
軍人	500	500,000	100,000	400,000	500,000	500,000			
教員	1,000	1,000,000	100,000	900,000	1,000,000	1,000,000			
学生	1,000	1,000,000	100,000	900,000	1,000,000	1,000,000			
僧侶	500	500,000	100,000	400,000	500,000	500,000			
神官	500	500,000	100,000	400,000	500,000	500,000			
医師	1,000	1,000,000	100,000	900,000	1,000,000	1,000,000			
歯科医師	500	500,000	100,000	400,000	500,000	500,000			
薬剤師	500	500,000	100,000	400,000	500,000	500,000			
産婆	500	500,000	100,000	400,000	500,000	500,000			
看護婦	500	500,000	100,000	400,000	500,000	500,000			
弁護士	500	500,000	100,000	400,000	500,000	500,000			
代書人	500	500,000	100,000	400,000	500,000	500,000			
公証人	500	500,000	100,000	400,000	500,000	500,000			
会計士	500	500,000	100,000	400,000	500,000	500,000			
弁理士	500	500,000	100,000	400,000	500,000	500,000			
著述業	500	500,000	100,000	400,000	500,000	500,000			
画家	500	500,000	100,000	400,000	500,000	500,000			
写真師	500	500,000	100,000	400,000	500,000	500,000			
彫刻業	500	500,000	100,000	400,000	500,000	500,000			
新聞雑誌印刷出版業	500	500,000	100,000	400,000	500,000	500,000			
製本業	500	500,000	100,000	400,000	500,000	500,000			
写真材料品製造販売業	500	500,000	100,000	400,000	500,000	500,000			
化粧品製造及販売業	500	500,000	100,000	400,000	500,000	500,000			
着用品製造及販売業	500	500,000	100,000	400,000	500,000	500,000			
帯用品製造及販売業	500	500,000	100,000	400,000	500,000	500,000			
携帯品製造及販売業	500	500,000	100,000	400,000	500,000	500,000			
計	15,000	15,000,000	1,500,000	13,500,000	15,000,000	15,000,000			

年度末現在入員加減	受入 口数	受入 金額	払出 口数	払出 金額	払出 計高	一口金平均金額
	口	円	口	円	円	円
前年度繰越	1,000	1,000,000	100	100,000	900,000	900
受入	1,000	1,000,000	100	100,000	900,000	900
払出	1,000	1,000,000	100	100,000	900,000	900
差引増減	1,000	1,000,000	100	100,000	900,000	900
翌年度繰越	1,000	1,000,000	100	100,000	900,000	900

(七) 郵便振替貯金口座加入者脫退受拂高職業別分類比較 (明治四十年度)

職業名	年度末現在加入員	年度末現在金額	年度内受入 口数	年度内受入 金額	年度内拂出 口数	年度内拂出 金額	一口當平均額 受入拂出
通信、廣告	三	一、四四九、三四	三、六一一	一、四四九、三四	三、六一一	一、四四九、三四	四〇〇
保險	一、三二	六、三四〇、〇〇	一、三二	六、三四〇、〇〇	一、三二	六、三四〇、〇〇	四〇〇
第廿四類 官公署各種官公吏	一、〇五七	一、一五四、六七	一、〇五七	一、一五四、六七	一、〇五七	一、一五四、六七	一〇〇
官公學校	一、〇〇	一、一〇一、九七	一、〇〇	一、一〇一、九七	一、〇〇	一、一〇一、九七	一〇〇
官公學校	一、〇〇	一、一〇一、九七	一、〇〇	一、一〇一、九七	一、〇〇	一、一〇一、九七	一〇〇
協會學會其他	一、三	一、四〇六、九七	一、三	一、四〇六、九七	一、三	一、四〇六、九七	一〇〇
第廿五類 雜業	一、〇五七	一、一五四、六七	一、〇五七	一、一五四、六七	一、〇五七	一、一五四、六七	一〇〇
商會、會社銀行員	一、三	一、四〇六、九七	一、三	一、四〇六、九七	一、三	一、四〇六、九七	一〇〇
學術教育ニ從事スル者	一、〇五七	一、一五四、六七	一、〇五七	一、一五四、六七	一、〇五七	一、一五四、六七	一〇〇
雜	一、三	一、四〇六、九七	一、三	一、四〇六、九七	一、三	一、四〇六、九七	一〇〇
總計	一、三	一、四〇六、九七	一、三	一、四〇六、九七	一、三	一、四〇六、九七	一〇〇

備考

一、受入高中ニハ用紙代金及各種料金ヲ包含ス

二、拂出高ヲ包含ス

一、年度末現在金額中ニハ基本預金ヲ包含ス

二、受入高中ニハ元加セシ利子額ヲ包含ス

三、拂出高中ニハ利子額ヲ包含ス

職業名	脫退人員	年度内受入 口数	年度内受入 金額	年度内拂出 口数	年度内拂出 金額	一口當平均額 受入拂出
第一類 農業	一、四二	一、四二	一、四二	一、四二	一、四二	一〇〇
農業	一、四二	一、四二	一、四二	一、四二	一、四二	一〇〇
養蠶業	七	七	七、〇七九	七	七、〇七九	一〇〇
園藝作品	一、四二	一、四二	一、四二	一、四二	一、四二	一〇〇
第二類 礦業及土石採取業	一、四二	一、四二	一、四二	一、四二	一、四二	一〇〇
第三類 工業	一、四二	一、四二	一、四二	一、四二	一、四二	一〇〇
醬油	一、四二	一、四二	一、四二	一、四二	一、四二	一〇〇
酒類	一、四二	一、四二	一、四二	一、四二	一、四二	一〇〇
製造販賣業	一、四二	一、四二	一、四二	一、四二	一、四二	一〇〇
第四類 山林物產及林業	一、四二	一、四二	一、四二	一、四二	一、四二	一〇〇
第五類 雜業	一、四二	一、四二	一、四二	一、四二	一、四二	一〇〇
第六類 商業	一、四二	一、四二	一、四二	一、四二	一、四二	一〇〇
第七類 雜穀商	一、四二	一、四二	一、四二	一、四二	一、四二	一〇〇
第八類 雜穀計	一、四二	一、四二	一、四二	一、四二	一、四二	一〇〇
第九類 雜穀計	一、四二	一、四二	一、四二	一、四二	一、四二	一〇〇
第十類 雜穀計	一、四二	一、四二	一、四二	一、四二	一、四二	一〇〇
第十一類 雜穀計	一、四二	一、四二	一、四二	一、四二	一、四二	一〇〇
第十二類 雜穀計	一、四二	一、四二	一、四二	一、四二	一、四二	一〇〇
第十三類 雜穀計	一、四二	一、四二	一、四二	一、四二	一、四二	一〇〇
第十四類 雜穀計	一、四二	一、四二	一、四二	一、四二	一、四二	一〇〇
第十五類 雜穀計	一、四二	一、四二	一、四二	一、四二	一、四二	一〇〇
第十六類 雜穀計	一、四二	一、四二	一、四二	一、四二	一、四二	一〇〇
第十七類 雜穀計	一、四二	一、四二	一、四二	一、四二	一、四二	一〇〇
第十八類 雜穀計	一、四二	一、四二	一、四二	一、四二	一、四二	一〇〇
第十九類 雜穀計	一、四二	一、四二	一、四二	一、四二	一、四二	一〇〇
第二十類 雜穀計	一、四二	一、四二	一、四二	一、四二	一、四二	一〇〇
第二十一類 雜穀計	一、四二	一、四二	一、四二	一、四二	一、四二	一〇〇
第二十二類 雜穀計	一、四二	一、四二	一、四二	一、四二	一、四二	一〇〇
第二十三類 雜穀計	一、四二	一、四二	一、四二	一、四二	一、四二	一〇〇
第二十四類 雜穀計	一、四二	一、四二	一、四二	一、四二	一、四二	一〇〇
第二十五類 雜穀計	一、四二	一、四二	一、四二	一、四二	一、四二	一〇〇
第二十六類 雜穀計	一、四二	一、四二	一、四二	一、四二	一、四二	一〇〇
第二十七類 雜穀計	一、四二	一、四二	一、四二	一、四二	一、四二	一〇〇
第二十八類 雜穀計	一、四二	一、四二	一、四二	一、四二	一、四二	一〇〇
第二十九類 雜穀計	一、四二	一、四二	一、四二	一、四二	一、四二	一〇〇
第三十類 雜穀計	一、四二	一、四二	一、四二	一、四二	一、四二	一〇〇
第三十一類 雜穀計	一、四二	一、四二	一、四二	一、四二	一、四二	一〇〇
第三十二類 雜穀計	一、四二	一、四二	一、四二	一、四二	一、四二	一〇〇
第三十三類 雜穀計	一、四二	一、四二	一、四二	一、四二	一、四二	一〇〇
第三十四類 雜穀計	一、四二	一、四二	一、四二	一、四二	一、四二	一〇〇
第三十五類 雜穀計	一、四二	一、四二	一、四二	一、四二	一、四二	一〇〇
第三十六類 雜穀計	一、四二	一、四二	一、四二	一、四二	一、四二	一〇〇
第三十七類 雜穀計	一、四二	一、四二	一、四二	一、四二	一、四二	一〇〇
第三十八類 雜穀計	一、四二	一、四二	一、四二	一、四二	一、四二	一〇〇
第三十九類 雜穀計	一、四二	一、四二	一、四二	一、四二	一、四二	一〇〇
第四十類 雜穀計	一、四二	一、四二	一、四二	一、四二	一、四二	一〇〇
第四十一類 雜穀計	一、四二	一、四二	一、四二	一、四二	一、四二	一〇〇
第四十二類 雜穀計	一、四二	一、四二	一、四二	一、四二	一、四二	一〇〇
第四十三類 雜穀計	一、四二	一、四二	一、四二	一、四二	一、四二	一〇〇
第四十四類 雜穀計	一、四二	一、四二	一、四二	一、四二	一、四二	一〇〇
第四十五類 雜穀計	一、四二	一、四二	一、四二	一、四二	一、四二	一〇〇
第四十六類 雜穀計	一、四二	一、四二	一、四二	一、四二	一、四二	一〇〇
第四十七類 雜穀計	一、四二	一、四二	一、四二	一、四二	一、四二	一〇〇
第四十八類 雜穀計	一、四二	一、四二	一、四二	一、四二	一、四二	一〇〇
第四十九類 雜穀計	一、四二	一、四二	一、四二	一、四二	一、四二	一〇〇
第五十類 雜穀計	一、四二	一、四二	一、四二	一、四二	一、四二	一〇〇
第五十一類 雜穀計	一、四二	一、四二	一、四二	一、四二	一、四二	一〇〇
第五十二類 雜穀計	一、四二	一、四二	一、四二	一、四二	一、四二	一〇〇
第五十三類 雜穀計	一、四二	一、四二	一、四二	一、四二	一、四二	一〇〇
第五十四類 雜穀計	一、四二	一、四二	一、四二	一、四二	一、四二	一〇〇
第五十五類 雜穀計	一、四二	一、四二	一、四二	一、四二	一、四二	一〇〇
第五十六類 雜穀計	一、四二	一、四二	一、四二	一、四二	一、四二	一〇〇
第五十七類 雜穀計	一、四二	一、四二	一、四二	一、四二	一、四二	一〇〇
第五十八類 雜穀計	一、四二	一、四二	一、四二	一、四二	一、四二	一〇〇
第五十九類 雜穀計	一、四二	一、四二	一、四二	一、四二	一、四二	一〇〇
第六十類 雜穀計	一、四二	一、四二	一、四二	一、四二	一、四二	一〇〇
第六十一類 雜穀計	一、四二	一、四二	一、四二	一、四二	一、四二	一〇〇
第六十二類 雜穀計	一、四二	一、四二	一、四二	一、四二	一、四二	一〇〇
第六十三類 雜穀計	一、四二	一、四二	一、四二	一、四二	一、四二	一〇〇
第六十四類 雜穀計	一、四二	一、四二	一、四二	一、四二	一、四二	一〇〇
第六十五類 雜穀計	一、四二	一、四二	一、四二	一、四二	一、四二	一〇〇
第六十六類 雜穀計	一、四二	一、四二	一、四二	一、四二	一、四二	一〇〇
第六十七類 雜穀計	一、四二	一、四二	一、四二	一、四二	一、四二	一〇〇
第六十八類 雜穀計	一、四二	一、四二	一、四二	一、四二	一、四二	一〇〇
第六十九類 雜穀計	一、四二	一、四二	一、四二	一、四二	一、四二	一〇〇
第七十類 雜穀計	一、四二	一、四二	一、四二	一、四二	一、四二	一〇〇
第七十一類 雜穀計	一、四二	一、四二	一、四二	一、四二	一、四二	一〇〇
第七十二類 雜穀計	一、四二	一、四二	一、四二	一、四二	一、四二	一〇〇
第七十三類 雜穀計	一、四二	一、四二	一、四二	一、四二	一、四二	一〇〇
第七十四類 雜穀計	一、四二	一、四二	一、四二	一、四二	一、四二	一〇〇
第七十五類 雜穀計	一、四二	一、四二	一、四二	一、四二	一、四二	一〇〇
第七十六類 雜穀計	一、四二	一、四二	一、四二	一、四二	一、四二	一〇〇
第七十七類 雜穀計	一、四二	一、四二	一、四二	一、四二	一、四二	一〇〇
第七十八類 雜穀計	一、四二	一、四二	一、四二	一、四二	一、四二	一〇〇
第七十九類 雜穀計	一、四二	一、四二	一、四二	一、四二	一、四二	一〇〇
第八十類 雜穀計	一、四二	一、四二	一、四二	一、四二	一、四二	一〇〇
第八十一類 雜穀計	一、四二	一、四二	一、四二	一、四二	一、四二	一〇〇
第八十二類 雜穀計	一、四二	一、四二	一、四二	一、四二	一、四二	一〇〇
第八十三類 雜穀計	一、四二	一、四二	一、四二	一、四二	一、四二	一〇〇
第八十四類 雜穀計	一、四二	一、四二	一、四二	一、四二	一、四二	一〇〇
第八十五類 雜穀計	一、四二	一、四二	一、四二	一、四二	一、四二	一〇〇
第八十六類 雜穀計	一、四二	一、四二	一、四二	一、四二	一、四二	一〇〇
第八十七類 雜穀計	一、四二	一、四二	一、四二	一、四二	一、四二	一〇〇
第八十八類 雜穀計	一、四二	一、四二	一、四二	一、四二	一、四二	一〇〇
第八十九類 雜穀計	一、四二	一、四二	一、四二	一、四二	一、四二	一〇〇
第九十類 雜穀計	一、四二	一、四二	一、四二	一、四二	一、四二	一〇〇
第九十一類 雜穀計	一、四二	一、四二	一、四二	一、四二	一、四二	一〇〇
第九十二類 雜穀計	一、四二	一、四二	一、四二	一、四二	一、四二	一〇〇
第九十三類 雜穀計	一、四二	一、四二	一、四二	一、四二	一、四二	一〇〇
第九十四類 雜穀計	一、四二	一、四二	一、四二	一、四二	一、四二	一〇〇
第九十五類 雜穀計	一、四二	一、四二	一、四二	一、四二	一、四二	一〇〇
第九十六類 雜穀計	一、四二	一、四二	一、四二	一、四二	一、四二	一〇〇
第九十七類 雜穀計	一、四二	一、四二	一、四二	一、四二	一、四二	一〇〇
第九十八類 雜穀計	一、四二	一、四二	一、四二	一、四二	一、四二	一〇〇
第九十九類 雜穀計	一、四二	一、四二	一、四二	一、四二	一、四二	一〇〇
第一〇〇類 雜穀計	一、四二	一、四二	一、四二	一、四二	一、四二	一〇〇
第一〇一類 雜穀計	一、四二	一、四二	一、四二	一、四二	一、四二	一〇〇
第一〇二類 雜穀計	一、四二	一、四二	一、四二	一、四二	一、四二	一〇〇
第一〇三類 雜穀計	一、四二	一、四二	一、四二	一、四二	一、四二	一〇〇
第一〇四類 雜穀計	一、四二	一、四二	一、四二	一、四二	一、四二	一〇〇
第一〇五類 雜穀計	一、四二	一、四二	一、四二	一、四二	一、四二	一〇〇
第一〇六類 雜穀計	一、四二	一、四二	一、四二	一、四二	一、四二	一〇〇
第一〇七類 雜穀計	一、四二	一、四二	一、四二	一、四二	一、四二	一〇〇
第一〇八類 雜穀計	一、四二	一、四二	一、四二	一、四二	一、四二	一〇〇
第一〇九類 雜穀計	一、四二	一、四二	一、四二	一、四二	一、四二	一〇〇
第一一〇類 雜穀計	一、四二	一、四二	一、四二	一、四二	一、四二	一〇〇
第一一一類 雜穀計	一、四二	一、四二	一、四二	一、四二	一、四二	一〇〇
第一一二類 雜穀計	一、四二	一、四二	一、四二	一、四二	一、四二	一〇〇
第一一三類 雜穀計	一、四二	一、四二	一、四二	一、四二	一、四二	一〇〇
第一一四類 雜穀計	一、四二	一、四二	一、四二	一、四二	一、四二	一〇〇
第一一五類 雜穀計	一、四二	一、四二	一、四二	一、四二	一、四二	一〇〇
第一一六類 雜穀計	一、四二	一、四二	一、四二	一、四二	一、四二	一〇〇
第一一七類 雜穀計	一、四二	一、四二	一、四二	一、四二	一、四二	一〇〇
第一一八類 雜穀計	一、四二	一、四二	一、四二	一、四二	一、四二	一〇〇
第一一九類 雜穀計	一、四二	一、四二	一、四二	一、四二	一、四二	一〇〇
第一二〇類 雜穀計	一、四二	一、四二	一、四二	一、四二	一、四二	一〇〇
第一二一類 雜穀計	一、四二	一、四二	一、四二	一、四二	一、四二	一〇〇
第一二二類 雜穀計	一、四二	一、四二	一、四二	一、四二	一、四二	一〇〇
第一二三類 雜穀計	一、四二	一、四二	一、四二	一、四二	一、四二	一〇〇
第一二四類 雜穀計	一、四二	一、四二	一、四二	一、四二	一、四二	一〇〇
第一二五類 雜穀計	一、四二	一、四二	一、四二	一、四二	一、四二	一〇〇
第一二六類 雜穀計	一、四二	一、四二	一、四二	一、四二	一、四二	一〇〇
第一二七類 雜穀計	一、四二	一、四二	一、四二	一、四二	一、四二	一〇〇
第一二八類 雜穀計	一、四二	一、四二	一、四二	一、四二	一、四二	一〇〇
第一二九類 雜穀計	一、四二	一、四二	一、四二	一、四二	一、四二	一〇〇
第一三〇類 雜穀計	一、四二	一、四二	一、四二	一、四二	一、四二	一〇〇
第一三一類 雜穀計	一、四二	一、四二	一、四二	一、四二	一、四二	一〇〇
第一三二類 雜穀計	一、四二	一、四二	一、四二	一、四二	一、四二	一〇〇
第一三三類 雜穀計	一、四二	一、四二	一、四二	一、四二	一、四二	一〇〇
第一三四類 雜穀計	一、四二	一、四二	一、四二	一、四二	一、四二	一〇〇
第一三五類 雜穀計	一、四二	一、四二	一、四二	一、四二	一、四二	一〇〇
第一三六類 雜穀計	一、四二	一、四二	一、四二	一、四二	一、四二	一〇〇
第一三七類 雜穀計	一、四二	一、四二	一、四二	一、四二	一、四二	一〇〇
第一三八類 雜穀計	一、四二	一、四二	一、四二	一、四二	一、四二	一〇〇
第一三九類 雜穀計	一、四二	一、四二	一、四二	一、四二	一、四二	一〇〇
第一四〇類 雜穀計	一、四二	一、四二	一、四二	一、四二	一、四二	一〇〇
第一四一類 雜穀計	一、四二	一、四二	一、四二	一、四二	一、四二	一〇〇
第一四二類 雜穀計	一、四二	一、四二	一、四二	一、四二	一、四二	一〇〇
第一四三類 雜穀計	一、四二	一、四二	一、四二	一、四二	一、四二	一〇〇
第一四四類 雜穀計	一、四二	一、四二	一、四二	一、四二	一、四二	一〇〇
第一四五類 雜穀計	一、四二	一、四二	一、四二	一、四二	一、四二	一〇〇
第一四六類 雜穀計	一、四二	一、四二	一、四二	一、四二	一、四二	一〇〇
第一四七類 雜穀計	一、四二	一、四二	一、四二	一、四二	一、四二	一〇〇
第一四八類 雜穀計	一、四二	一、四二	一、四二	一、四二	一、四二	一〇〇
第一四九類 雜穀計	一、四二	一、四二	一、四二	一、四二	一、四二	一〇〇
第一五〇類 雜穀計	一、四二	一、四二	一、四二	一、四二	一、四二	一〇〇
第一五一類 雜穀計	一、四二	一、四二	一、四二	一、四二	一、四二	一〇〇
第一五二類 雜穀計	一、四二	一、四二	一、四二	一、四二	一、四二	一〇〇
第一五三類 雜穀計	一、四二	一、四二	一、四二	一、四二	一、四二	一〇〇
第一五四類 雜穀計	一、四二	一、四二	一、四二	一、四二	一、四二	一〇〇
第一五五類 雜穀計	一、四二	一、四二	一、四二	一、四二	一、四二	一〇〇
第一五六類 雜穀計	一、四二	一、四二	一、四二	一、四二	一、四二	一〇〇
第一五七類 雜穀計	一、四二	一、四二	一、四二	一、四二	一、四二	一〇〇
第一五八類 雜穀計	一、四二	一、四二	一、四二	一、四二	一、四二	一〇〇
第一五九類 雜穀計	一、四二	一、四二	一、四二	一、四二	一、四二	一〇〇
第一六〇類 雜穀計	一、四二	一、四二	一、四二	一、四二	一、四二	一〇〇
第一六一類 雜穀計	一、四二	一、四二	一、四二	一、四二	一、四二	一〇〇
第一六二類 雜穀計	一、四二	一、四二	一、四二	一、四二	一、四二	一〇〇
第一六三類 雜穀計	一、四二	一、四二	一、四二	一、四二	一、四二	一〇〇
第一六四類 雜穀計	一、四二	一、四二	一、四二	一、四二	一、四二	一〇〇
第一六五類 雜穀計	一、四二	一、四二	一、四二	一、四二	一、四二	一〇〇
第一六六類 雜穀計	一、四二	一、四二	一、四二	一、四二	一、四二	一〇〇
第一六七類 雜穀計	一、四二	一、四二	一、四二	一、四二	一、四二	一〇〇
第一六八類 雜穀計	一、四二	一、四二	一、四二	一、四二	一、四二	一〇〇
第一六九類 雜穀計	一、四二	一、四二	一、四二	一、四二	一、四二	一〇〇
第一七〇類 雜穀計	一、四二	一、四二	一、四二	一、四二	一、四二	一〇〇
第一七一類 雜穀計	一、四二	一、四二	一、四二	一、四二	一、四二	一〇〇
第一七二類 雜穀計	一、四二	一、四二	一、四二	一、四二	一、四二	一〇〇
第一七三類 雜穀計	一、四二	一、四二	一、四二	一、四二	一、四二	一〇〇
第一七四類 雜穀計	一、四二	一、四二	一、四二	一、四二	一、四二	一〇〇
第一七五類 雜穀計	一、四二	一、四二	一、四二	一、四二	一、四二	一〇〇
第一七六類 雜穀計	一、四二	一、四二	一、四二	一、四二	一、四二	一〇〇
第一七七類 雜穀計	一、四二	一、四二	一、四二	一、四二	一、四二	一〇〇
第一七八類 雜穀計	一、四二	一、四二	一、四二	一、四二	一、四二	一〇〇
第一七九類 雜穀計	一、四二	一、四二	一、四二	一、四二	一、四二	一〇〇
第一八〇類 雜穀計	一、四二	一、四二	一、四二	一、四二	一、四二	一〇〇
第一八一類 雜穀計	一、四二	一、四二	一、四二	一、四二	一、四二	一〇〇
第一八二類 雜穀計	一、四二	一、四二	一、四二	一、四二	一、四二	一〇〇
第一八三類 雜穀計	一、四二	一、四二	一、四二	一、四二	一、四二	一〇〇
第一八四類 雜穀計	一、四二	一、四二	一、四二	一、四二	一、四二	一〇〇
第一八五類 雜穀計	一、四二	一、四二	一、四二	一、四二	一、四二	一〇〇
第一八六類 雜穀計	一、四二	一、四二	一、四二	一、四二	一、四二	一〇〇
第一八七類 雜穀計	一、四二	一、四二	一、四二	一、四二	一、四二	一〇〇
第一八八類 雜穀計	一、四二	一、四二	一、四二	一、四二	一、四二	一〇〇
第一八九類 雜穀計	一、四二	一、四二	一、四二	一、四二	一、四二	一〇〇
第一九〇類 雜穀計	一、四二	一、四二	一、四二	一、四二	一、四二	一〇〇
第一九一類 雜穀計	一、四二	一、四二	一、四二	一、四二	一、四二	一〇〇
第一九二類 雜穀計	一、四二	一、四二	一、四二	一、四二	一、四二	一〇〇
第一九三類 雜穀計	一、四二	一、四二	一、四二	一、四二	一、四二	一〇〇
第一九四類 雜穀計	一、四二	一、四二	一、四二	一、四二	一、四二	一〇〇
第一九五類 雜穀計	一、四二	一、四二	一、四二	一、四二	一、四二	一〇〇
第一九六類 雜穀計	一、四二	一、四二	一、四二	一、四二	一、四二	一〇〇
第一九七類 雜穀計	一、四二	一、四二	一、四二	一、四二	一、四二	一〇〇
第一九八類 雜穀計	一、四二	一、四二	一、四二	一、四二	一、四二	一〇〇
第一九九類 雜穀計	一、四二	一、四二	一、四二	一、四二	一、四二	一〇〇
第二〇〇類 雜穀計	一、四二	一、四二	一、四二	一、四二	一、四二	一〇〇
第二〇一類 雜穀計	一、四二	一、四二	一、四二	一、四二	一、四二	一〇〇
第二〇二類 雜穀計	一、四二	一、四二	一、四二	一、四二	一、四二	一〇〇
第二〇三類 雜穀計	一、四二	一、四二	一、四二	一、四二	一、四二	一〇〇
第二〇四類 雜穀計	一、四二	一、四二	一、四二	一、四二	一、四二	一〇〇
第二〇五類 雜穀計	一、四二	一、四二	一、四二	一、四二	一、四二	一〇〇
第二〇六類 雜穀計	一、四二	一、四二	一、四二	一、四二	一、四二	一〇〇
第二〇七類 雜穀計	一、四二	一、四二	一、四二	一、四二	一、四二	一〇〇
第二〇八類 雜穀計	一、四二	一、四二	一、四二	一、四二	一、四二	一〇〇
第二〇九類 雜穀計	一、四二	一、四二	一、四二	一、四二	一、四二	一〇〇
第二一〇類 雜穀計	一、四二	一、四二	一、四二	一、四二	一、四二	一〇〇
第二一一類 雜穀計	一、四二	一、四二	一、四二	一、四二	一、四二	一〇〇
第二一二類 雜穀計	一、四二	一、四二	一、四二	一、四二	一、四二	一〇〇
第二一三類 雜穀計	一、四二	一、四二	一、四二	一、四二	一、四二	一〇〇
第二一四類 雜穀計	一、四二	一、四二	一、四二	一、四二	一、四二	一〇〇
第二一五類 雜穀計	一、四二	一、四二	一、四二	一、四二	一、四二	一〇〇
第二一六類 雜穀計	一、四二	一、四二	一、四二	一、四二	一、四二	一〇〇
第二一七類 雜穀計	一、四二	一、四二	一、四二	一、四二	一、四二	一〇〇
第二一八類 雜穀計	一、四二	一、四二	一、四二	一、四二	一、四二	一〇〇
第二一九類 雜穀計	一、四二	一、四二	一、四二	一、四二	一、四二	一〇〇
第二二〇類 雜穀計	一、四二	一、四二	一、四二	一、四二	一、四二	一〇〇
第二二一類 雜穀計	一、四二	一、四二	一、四二	一、四二	一、四二	一〇〇
第二二二類 雜穀計	一、四二	一、四二	一、四二	一、四二	一、四二	一〇〇
第二二三類 雜穀計	一、四二	一、四二	一、四二	一、四二	一、四二	一〇〇
第二二四類 雜穀計	一、四二	一、四二	一、四二	一、四二	一、四二	一〇〇
第二二五類 雜穀計	一、四二	一、四二	一、四二	一、四二	一、四二	一〇〇
第二二六類 雜穀計	一、四二	一、四二	一、四二	一、四二	一、四二	一〇〇
第二二七類 雜穀計	一、四二	一、四二	一、四二	一、四二	一、四二	一〇〇
第二二八類 雜穀計	一、四二	一、四二	一、四二	一、四二	一、四二	一〇〇
第二二九類 雜穀計	一、四二	一、四二	一、四二	一、四二	一、四二	一〇〇
第二三〇類 雜穀計	一、四二	一、四二	一、四二	一、四二	一、四二	一〇〇
第二三一類 雜穀計	一、四二	一、四二	一、四二	一、四二	一、四二	一〇〇
第二三二類 雜穀計	一、四二	一、四二	一、四二	一、四二	一、四二	一〇〇
第二三三類 雜穀計	一、四二	一、四二	一、四二	一、四二	一、四二	一〇〇
第二三四類 雜穀計	一、四二	一、四二	一、四二	一、四二	一、四二	一〇〇
第二三五類 雜穀計	一、四二	一、四二	一、四二	一、四二	一、四二	一〇〇
第二三六類 雜穀計	一、四二	一、四二	一、四二	一、四二	一、四二	一〇〇
第二三七類 雜穀計	一、四二	一、四二	一、四二	一、四二	一、四二	一〇〇
第二三八類 雜穀計	一、四二	一、四二	一、四二	一、四二	一、四二	一〇〇
第二三九類 雜穀計	一、四二	一、四二	一、四二	一、四二	一、四二	一〇〇
第二四〇類 雜穀計	一、四二	一、四二	一、四二	一、四二	一、四二	一〇〇
第二四一類 雜穀計	一、四二	一、四二	一、四二	一、四二	一、四二	一〇〇
第二四二類 雜穀計	一、四二	一、四二	一、四二	一、四二	一、四二	一〇〇
第二四三類 雜穀計	一、四二	一、四二	一、四二	一、四二	一、四二	一〇〇
第二四四類 雜穀計	一、四二	一、四二	一、四二	一、四二	一、四二	一

第八類 機械器具	第九類 化學的製品	第十類 製造品	第十一類 飲食料品及嗜好品	第十二類 家具	第十三類 衣服及裝身品	第十四類 書籍及紙製品	第十五類 印刷及製本	第十六類 文房具及繪畫材料	第十七類 運搬具	第十八類 動物及其產品	第十九類 鑛物及鑛產品	第二十類 雜品	第二十一類 特殊取引	計
一、〇〇〇、〇〇〇	一、〇〇〇、〇〇〇	一、〇〇〇、〇〇〇	一、〇〇〇、〇〇〇	一、〇〇〇、〇〇〇	一、〇〇〇、〇〇〇	一、〇〇〇、〇〇〇	一、〇〇〇、〇〇〇	一、〇〇〇、〇〇〇	一、〇〇〇、〇〇〇	一、〇〇〇、〇〇〇	一、〇〇〇、〇〇〇	一、〇〇〇、〇〇〇	一、〇〇〇、〇〇〇	一、〇〇〇、〇〇〇
一、〇〇〇、〇〇〇	一、〇〇〇、〇〇〇	一、〇〇〇、〇〇〇	一、〇〇〇、〇〇〇	一、〇〇〇、〇〇〇	一、〇〇〇、〇〇〇	一、〇〇〇、〇〇〇	一、〇〇〇、〇〇〇	一、〇〇〇、〇〇〇	一、〇〇〇、〇〇〇	一、〇〇〇、〇〇〇	一、〇〇〇、〇〇〇	一、〇〇〇、〇〇〇	一、〇〇〇、〇〇〇	一、〇〇〇、〇〇〇
一、〇〇〇、〇〇〇	一、〇〇〇、〇〇〇	一、〇〇〇、〇〇〇	一、〇〇〇、〇〇〇	一、〇〇〇、〇〇〇	一、〇〇〇、〇〇〇	一、〇〇〇、〇〇〇	一、〇〇〇、〇〇〇	一、〇〇〇、〇〇〇	一、〇〇〇、〇〇〇	一、〇〇〇、〇〇〇	一、〇〇〇、〇〇〇	一、〇〇〇、〇〇〇	一、〇〇〇、〇〇〇	一、〇〇〇、〇〇〇

郵便振替貯金

職業名	脫退人員	口數	年度內受入金額	口數	年度內拂出金額	受入	拂出	一口當平均額
一、〇〇〇、〇〇〇	一、〇〇〇、〇〇〇	一、〇〇〇、〇〇〇	一、〇〇〇、〇〇〇	一、〇〇〇、〇〇〇	一、〇〇〇、〇〇〇	一、〇〇〇、〇〇〇	一、〇〇〇、〇〇〇	一、〇〇〇、〇〇〇
一、〇〇〇、〇〇〇	一、〇〇〇、〇〇〇	一、〇〇〇、〇〇〇	一、〇〇〇、〇〇〇	一、〇〇〇、〇〇〇	一、〇〇〇、〇〇〇	一、〇〇〇、〇〇〇	一、〇〇〇、〇〇〇	一、〇〇〇、〇〇〇
一、〇〇〇、〇〇〇	一、〇〇〇、〇〇〇	一、〇〇〇、〇〇〇	一、〇〇〇、〇〇〇	一、〇〇〇、〇〇〇	一、〇〇〇、〇〇〇	一、〇〇〇、〇〇〇	一、〇〇〇、〇〇〇	一、〇〇〇、〇〇〇

郵便振替貯金

職業名	罹災人員		死傷扶養料	
	口数	金額	口数	金額
第十二類 繊維及繊維製品	一一四	一一、四三〇、〇〇〇	一一	一、一〇〇
第十三類 糸綿	三六	三四、九〇〇、〇〇〇	三	三〇〇
第十四類 織物編物及繊維製品	八	七、一〇〇、〇〇〇	一	一〇〇
第十五類 着用品及携帯品	九	一、三〇〇、〇〇〇	一	一〇〇
第十六類 化粧品及文房具製造販売	五	四、六〇〇、〇〇〇	一	一〇〇
第十七類 雑貨	一三	一二、四〇〇、〇〇〇	一	一〇〇
第十八類 出版印刷及製本	六	五、八〇〇、〇〇〇	一	一〇〇
第十九類 官業及官業局	一四	一三、三〇〇、〇〇〇	一	一〇〇
第二十類 其他商品	一	一〇〇、〇〇〇	一	一〇〇
第二十一類 銀行金融其他金融業	一	一〇〇、〇〇〇	一	一〇〇
第二十二類 仲介業及仲介貿易業	一	一〇〇、〇〇〇	一	一〇〇
第二十三類 運輸交通及倉庫業	一	一〇〇、〇〇〇	一	一〇〇
第二十四類 貸家貸間及貸地	一	一〇〇、〇〇〇	一	一〇〇
第二十五類 貸席貸衣裳	一	一〇〇、〇〇〇	一	一〇〇
第二十六類 其他	一	一〇〇、〇〇〇	一	一〇〇
第二十七類 計	一四	一三、四〇〇、〇〇〇	一	一〇〇

第五十四圖

年度	受入		拂出		一口當平均額	
	口数	金額	口数	金額	受入	拂出
大正十年	三〇	三四、五六〇、〇〇〇	三	三、〇〇〇、〇〇〇	一、一四〇	一、〇〇〇
大正十一年	三六	三四、九〇〇、〇〇〇	三	三、〇〇〇、〇〇〇	九七〇	一、〇〇〇
大正十二年	四二	四〇、三〇〇、〇〇〇	三	三、〇〇〇、〇〇〇	九六〇	一、〇〇〇
大正十三年	四五	四三、二〇〇、〇〇〇	三	三、〇〇〇、〇〇〇	九六〇	一、〇〇〇
大正十四年	四八	四六、〇〇〇、〇〇〇	三	三、〇〇〇、〇〇〇	九六〇	一、〇〇〇
大正十五年	五一	四八、九〇〇、〇〇〇	三	三、〇〇〇、〇〇〇	九六〇	一、〇〇〇
昭和元年	五四	五一、八〇〇、〇〇〇	三	三、〇〇〇、〇〇〇	九六〇	一、〇〇〇
昭和二年	五七	五四、七〇〇、〇〇〇	三	三、〇〇〇、〇〇〇	九六〇	一、〇〇〇
昭和三年	六〇	五七、六〇〇、〇〇〇	三	三、〇〇〇、〇〇〇	九六〇	一、〇〇〇
昭和四年	六三	六〇、五〇〇、〇〇〇	三	三、〇〇〇、〇〇〇	九六〇	一、〇〇〇

第五十五圖

職業名	脱退人員	年度内受入 口数	年度内受入 金額	年度内拂出 口数	年度内拂出 金額	一口當平均額 受入	一口當平均額 拂出
通信、廣告	一	七	四 101°000	三	四 110°000	四 1四11九	四 四0°015
保険	五	一七1	1五°三六°八四11	五四	1五°六七11°九三11	五六°八1五	11六°0五四
第廿四類官公吏計	一六	三六11	1七°七三四°四八九	10五	1八°0六0°七10	四八°九八0	1七11°00七
官公署	三	11	11八°五三0	八	九°八八三	11°五九四	11°三三五
協會、學會其他	11	三五	1°11三0°三1五	1九	1°七四0°1四八	三五°10九	八°六六三
公吏	10	六六	11八11°五三五	八三	三0°九七五	四11四三	三六°八四1
第廿五類雑業計	三五	七1五	四1°七0°四0	10九	四八°三四0°六	五°六九三	四四°11四八
商會、社銀行員	八	三	11五三°四三0	八	11五三°八三九	八四°四七七	三1°七三0
雑業	七	1四	三0三°四0七	七	三0六°三八六	111°六0五	四三°七六九
雑業ニ従事スル者	四三	七八	1四°七三六°三六1	五九	1五°四三0	六0°六1九	八五°七七九
計	四六	九五	五°三1八四°三六1	七四	五六°三1九°六七	五五°六1三	七六°三三
總計	三0四	五1三五	11六°六五三°三1八	1°0四八	11五°111°三11	11°八0六	11九°三八三

備考　拂出金額中ニハ前年度ヨリノ繰越金額ヲ包含ス

職業名	脫退人員	年度内受入 口數	年度内受入 金額	年度内拂出 口數	年度内拂出 金額	一口當平均額 受入	一口當平均額 拂出
第廿四類 雜業							
通信、廣告	一	七	一〇一、〇〇〇円	三	一一〇、四四〇円	一四、四一九	四〇、〇一五
保險	五	二七一	一五、三九六、八四二	五四	一五、六六二、九三三	五六、八一五	二九〇、〇五四
公務官公吏各種官署公認會計	二六	三六二	一七、七三四、四八九	一〇五	一八、〇七一〇	四八、九九〇	一七二、〇〇七
公務官公吏各種官署公認會計	三	一一	三八、五三〇	八	九七、八三	三、五九四	一一、三三五
公務官公吏其他	一二	三五	一、一三〇、一一五	一九	一、七〇四、一四八	三五、一四九	八九、六二
協會、學會其他	一〇	六九	三、八一一、五三五	八二	三、〇二〇、九七五	四、一三〇	三六、八四一
第廿五類 雜業	一五	七一五	四、〇七〇、一三七〇	一〇九	四、八一三、〇〇六	五六、九三	四四、一四八
商會々社銀行員	八	三	一五三、四三〇	八	三五、八三九	八四、七七	三一、七三〇
學術教育ニ從事スル者	七	一四	三〇、三四七〇	七	二一、六〇五	二、三八六	四、三九九
計	三三	七八	四、七一八、二六一	五九	五、〇七一、七四三	六〇、六一九	八五、九七九
計	四六	九五	五、二八四、一六一	七四	五、六三三、九六七	五五、六三三	七六、一一一
總計	三〇四	五、一一五	一一六、五三三、八二三	一〇八	一一五、一一三、一一一	二三、八〇六	一一九、三八二

備考　拂出金額中ニハ前年度ヨリノ繰越金額ヲ包含ス

（二）證券受拂高前年比較

種目			四十年中	三十九年中	前年ニ比シ増減	同上割合
人員	受拂	保管	五四〇、九五九	三三六、五〇八	一一〇四、四五一	六・〇七
		保護預	八九四	四〇七	四八七	一一九・七七
		附属売買却還	一三三、七三一	九一〇〇	一一六、五三一	一三七・三三
		売買却還	四九一、四七一	四七一、四七五	一九、九六	四・二三
		却還	一一	一一八	△ 六	△ 五・〇八
度數	受拂	保管	五四一、二五六	三三七、四四三	一一〇、八一三	六・〇五
		保護預	一、六三一	七八三	八四九	一〇八・三五
		附属売買却還	一三八、八一八	一〇一一八	一一七、〇〇	一一五・一一〇
		売買却還	五〇四、六六	五〇、九七七	四五三、一一六、九	八九・一三
		却還	一九一	八九〇	△ 六九九	△ 七八・五

種目	金額				數枚書證				度員			
	受保膳管入	貸拂交附還却			受保膳管入	貸拂交附還却			受保膳管入	貸拂交附還却		
四十年中	五四三〇円	二〇一三〇円	六四〇〇円	一三〇円	五三三枚	二〇一三枚	六四〇枚	一三〇枚	一〇人	四人	一人	一人
三十九年中	五三三〇円	一八〇〇〇円	六四〇〇円	一三〇円	五三三枚	一八〇〇〇枚	六四〇〇枚	一三〇枚	一〇人	四人	一人	一人
前年ニ比シ増減	一〇〇円	二〇一三〇円	一四〇〇円	一三〇円	一〇枚	二〇一三枚	一四〇〇枚	一三〇枚	一〇人	四人	一人	一人
同上割合	〇・〇一	一一・二	二・一九	一〇〇・〇	〇・〇一	一一・二	二・一九	一〇〇・〇	〇・〇一	一一・二	二・一九	一〇〇・〇

茲ニ參照ノ爲メ以上ノ事項ヲ會計年度ニ依テ示スヲ左ノ如シ

種目	人員				金額			
	受保膳管入	貸拂交附還却			受保膳管入	貸拂交附還却		
四十年度	九人	四人	一人	一人	五三三〇円	二〇一三〇円	六四〇〇円	一三〇円
三十九年度	八〇人	三四人	一人	一人	五三三〇円	一八〇〇〇円	六四〇〇円	一三〇円
前年度ニ比シ増減	一人	一人	一人	一人	一〇〇円	二〇一三〇円	一四〇〇円	一三〇円
同上割合	一・二五	一一・二	二・一九	一〇〇・〇	〇・〇一	一一・二	二・一九	一〇〇・〇

(二) 證券受拂高月別比較表 (二)

月次	受拂	受入保管	受拂	交付保管	受拂	受入保管	受拂	交付保管
	受拂	受入保管	受拂	交付保管	受拂	受入保管	受拂	交付保管

(三) 證券年末現在保管高前年比較

種目	四十年中	三十九年中	前年ニ比シ増減	同上割合
人員	一九九、六一二	二八四、九七四	△ 八五、三六二	割 三、〇〇
曆年末現在保管 證券枚數	三二二、四六三	四五〇、二三〇	△ 一二七、七六七	△ 二、八四
曆年末現在保管 證券額面金額	二五、五六三、八五五 円	三六、六二二、二四〇 円	△ 一一、〇五九、三八五 円	△ 三、〇二
會計年度末現在保管 人員	一八一、八二六	三九六、七八二	△ 二一四、九四六	△ 五、四二
會計年度末現在保管 證券枚數	三〇〇、六〇二	五七三、一七二	△ 二七二、五七〇	△ 四、七六
會計年度末現在保管 證券額面金額	二三、九一四、一九五 円	三四、七六三、〇二五 円	△ 一九、八四八、八三〇 円	△ 四、五四

茲ニ參照ノ爲メ以上ノ事項ヲ會計年度ニ依テ示セハ左ノ如シ

種目	四十年度	三十九年度	前年度ニ比シ増減	同上割合
人員	一八一、八二六	三九六、七八二	△ 二一四、九四六	△ 五、四二
證券枚數	三〇〇、六〇二	五七三、一七二	△ 二七二、五七〇	△ 四、七六
證券額面金額	二三、九一四、一九五 円	三四、七六三、〇二五 円	△ 一九、八四八、八三〇 円	△ 四、五四

(四) 證券種類別受拂及現在高 (明治四十年)

證券種別	受入高 購入 枚數	受入高 購入 額面金額	受入高 保管 枚數	受入高 保管 額面金額	拂出高 交付 枚數	拂出高 交付 額面金額	拂出高 賣却 枚數	拂出高 賣却 額面金額	拂出高 償還 枚數	拂出高 償還 額面金額	年末現在高 枚數	年末現在高 額面金額
勸業債券	一、六八九	二、一〇〇 円	四、一二〇	七、九一〇 円	一〇二三	二、〇二六 円	二四	四〇 円	二四	四〇 円	二四、九三一	二四、九三〇 円
軍事公債	三六六	五六、三〇〇	一、三六八	一四四、三〇〇	五六五	八四、一四〇	一二六	一二、六二〇	—	—	一二、四五〇	一二、四五〇
整理公債	八三四	一三〇、一〇〇	九四三	一三三、九二〇	五六六	七〇、四〇〇	一四三	一三、九二〇	—	—	一三、一〇〇	一三、一〇〇
國庫債券	九八二	一〇一、一三五	五五五	四六、八五〇	一三三	一三、一三五	六一四	六一、四〇〇	—	—	一四、九九九	一四、九九九
五分利公債	五九二	九四、四〇〇	三三三	四六、六五〇	二四三	三八、九五〇	一四五	一四、五〇〇	—	—	二一、四〇七	二一、四〇〇
特別五分利公債	一、二八四	二〇九、四五〇	七三六、三五五	五二、三四九、三〇〇	一九五、一四八	一、一四四、三〇〇	一、一二六	一、一二六、〇〇〇	一、一二六	一、一二六、〇〇〇	一、一二六、一四〇	一、一二六、一四〇
合計	五、三三三	六三三、四四五	七四、二三三	五二、三四九、三〇〇	一九五、一四八	一、一四四、三〇〇	一、一二六	一、一二六、〇〇〇	一、一二六	一、一二六、〇〇〇	一、一二六、一四〇	一、一二六、一四〇

(五) 證券受拂高累年比較 (其一)

人員

年次	購入	前年ニ比シ増減割合	保管	前年ニ比シ増減割合	交付	前年ニ比シ増減割合	賣却	前年ニ比シ増減割合	償還	前年ニ比シ増減割合
三十一年	五九七	△四〇八			八三四	△一一四				
二十二年	四六三	△二三六			六九九	△二一〇				
三十三年	五二六	一一七			五二一	△一六五				
三十四年	五二五	〇一七			五四四	△〇八五				
三十五年	四八八	△〇四〇			六六一	三六一				
三十六年	五〇八	一二四			四三〇	△一三二				
三十七年	四〇七	△一九七			三六〇	△〇一八	九			
三十八年	三五三	△一〇六	二九二		三〇〇	△一四七				
三十九年	四〇七	一五四	三五六	一二四	三一八	一八	一四七		二八	
四十年	八九四	一一九七	三四〇九	一三九	六〇七	二八九	三一〇	一六三	九二	六四

度數

年次	購入	前年ニ比シ増減割合	保管	前年ニ比シ増減割合	交付	前年ニ比シ増減割合	賣却	前年ニ比シ増減割合	償還	前年ニ比シ増減割合
三十一年	九四七	△三八七			九二五	△〇三五				
二十二年	七〇一	△二五〇			六八四	△一七四				
三十三年	八七七	一七四			六三一	△〇六五				
三十四年	八八四	〇一四			五九〇	△〇四一				
三十五年	八四三	△〇四八			九四六	三五六				
三十六年	七七六	△〇五八			五〇八	△四五五				
三十七年	六九二	△一一〇			三七七	△一三一				
三十八年	五九六	△一三八	二九二		五四四	一四〇	一四			
三十九年	八四七	一四一	三五六	一二四	六〇三	一五九	一四七		二八	
四十年	一〇八五	二三八	四〇九	一五三	九二〇	三一七	一六三	一六	九二	六四

(五) 證券受拂高累年比較 (其二)

證書枚數

年次	購入	前年ニ比シ増減割合	保管	前年ニ比シ増減割合	交付	前年ニ比シ増減割合	賣却	前年ニ比シ増減割合	償還	前年ニ比シ増減割合
三十一年	二九二	△一四四	—		三五	〇九七	—		二三〇〇	△三七四
二十二年	一九四〇	△五二三	—		二〇四八	△五六一	—		二四四〇〇	△二五六
三十三年	二一四〇	〇八六	—		二〇五〇	△〇〇九	—		一八六五〇	△一二五
三十四年	八八二	△一二五八	—		一八三八	△〇八八	—		一九八〇〇	〇六八
三十五年	一九二〇	一二三八	—		一八二八	一二七九	—		一七九〇〇	△〇九五
三十六年	一八八二	△一二五	—		一四〇八	△二三四	—		一四〇〇〇	△二一九
三十七年	一〇三四	△一四四	—		一一四〇	△二四四	—		一一二〇〇	△一二五
三十八年	一二六六	一二三	二一		一四〇九	一二六九	一四〇		一四一六〇	一二六
三十九年	一〇〇七	△二三九	二一	〇〇	七九〇八	一二七九	七九〇〇	一二七九	一四〇一	九九〇
四十年	一〇六五	五八	二一	〇〇	八二四五	一四三	八二〇〇	一四三	一四〇〇	九九〇

年次	購入	前年ニ比シ増減割合	保管	前年ニ比シ増減割合	交付	前年ニ比シ増減割合	賣却	前年ニ比シ増減割合	償還	前年ニ比シ増減割合
三十一年	四二三	△三七四	—		二三〇〇	△三七四	—		二三〇〇	△三七四
二十二年	二四四〇	△二五六	—		二四四〇〇	△二五六	—		二四四〇〇	△二五六
三十三年	一八六五	△一二五	—		一八六五〇	△一二五	—		一八六五〇	△一二五
三十四年	一九八〇	〇六八	—		一九八〇〇	〇六八	—		一九八〇〇	〇六八
三十五年	一七九〇	△〇九五	—		一七九〇〇	△〇九五	—		一七九〇〇	△〇九五
三十六年	一四〇八	△二一九	—		一四〇〇〇	△二一九	—		一四〇〇〇	△二一九
三十七年	一一四〇	△一二五	—		一一二〇〇	△一二五	—		一一二〇〇	△一二五
三十八年	一四〇九	一二六九	一四〇		一四一六〇	一二六	一四一六〇	一二六	一四一六〇	一二六
三十九年	七九〇八	一二七九	七九〇〇	一二七九	一四〇一	九九〇	一四〇一	九九〇	一四〇一	九九〇
四十年	八二四五	一四三	八二〇〇	一四三	一四〇〇	九九〇	一四〇〇	九九〇	一四〇〇	九九〇

備考　證券保管及賣却事務ハ三十八年七月ノ開始ナリ又三十九年以降保管高及交付賣却高ノ劃増セルハ三十七八年戰役ニ對スル行賞證券ノ保管ヲ取扱ヒタル爲ナリ

(六) 證券年末現在保管高累年比較

年次	人員	前年ニ比シ増減割合	證書枚數	前年ニ比シ増減割合	證書額面金額	前年ニ比シ増減割合
		割		割	円	割
三十一年	二、七三〇 △	〇・八六	一、七六二 △	〇・二四	一、一五九、九〇〇 △	〇・六九
三十二年	二、八〇一 △	〇・四七	一、八四〇 △	〇・〇七	一、一三四、一〇〇 △	〇・二二
三十三年	二、五六八 △	〇・一三	一、七九四	〇・〇九	一、一四四、七五〇	〇・〇九
三十四年	二、五八七	〇・〇八	一、七九三	—	一、一五六、九五〇	〇・一
三十五年	二、三八九 △	〇・七七	一、八二九 △	〇・八二	一、一〇九、四五〇 △	〇・四一
三十六年	二、四二七	〇・一六	一、八〇三八	〇・一九	一、一三五、六〇〇	〇・二四
三十七年	二、四四七	〇・〇八	一、七五五	〇・六五	一、二〇七、八五〇	〇・六四
三十八年	四、八六二	九・八七	二、一六七八	九・二九	二、三三〇、一〇	九・三二
三十九年	二八四九七四	五七六・一三	四五〇、二三〇	一八八・五三	三六、六二三、二四〇	一四六・九八
四十年	一九九、六一二 △	三・〇〇	三二、二四六三 △	二・八四	二五、五六三、八五五 △	三・〇二

備考　郵便貯金公債證書ノ取扱ハ明治二十四年ノ創設ナリ其創設ノ初年ニ於ケル年末現在保管高ハ人員八百八十一人、證書枚數三千三百二十九枚、其額面金額參拾六萬五千七百五拾圓ニ過キサリシカ明治三十年ニ至リテハ人員二千九百八十七人、證書枚數一萬二千五十五枚其額面金額百貳拾四萬五千六百五拾圓ニ達セリ其後十箇年間ノ現在高ハ本表ノ如シ但三十九年以降ニ於テ劇増セルハ三十七八年戰役ニ對スル行賞證券保管取扱アルカ爲ナリ

前表ノ計數ヲ圖表ニ依リテ示セハ左ノ如シ

證券年末現在保管高

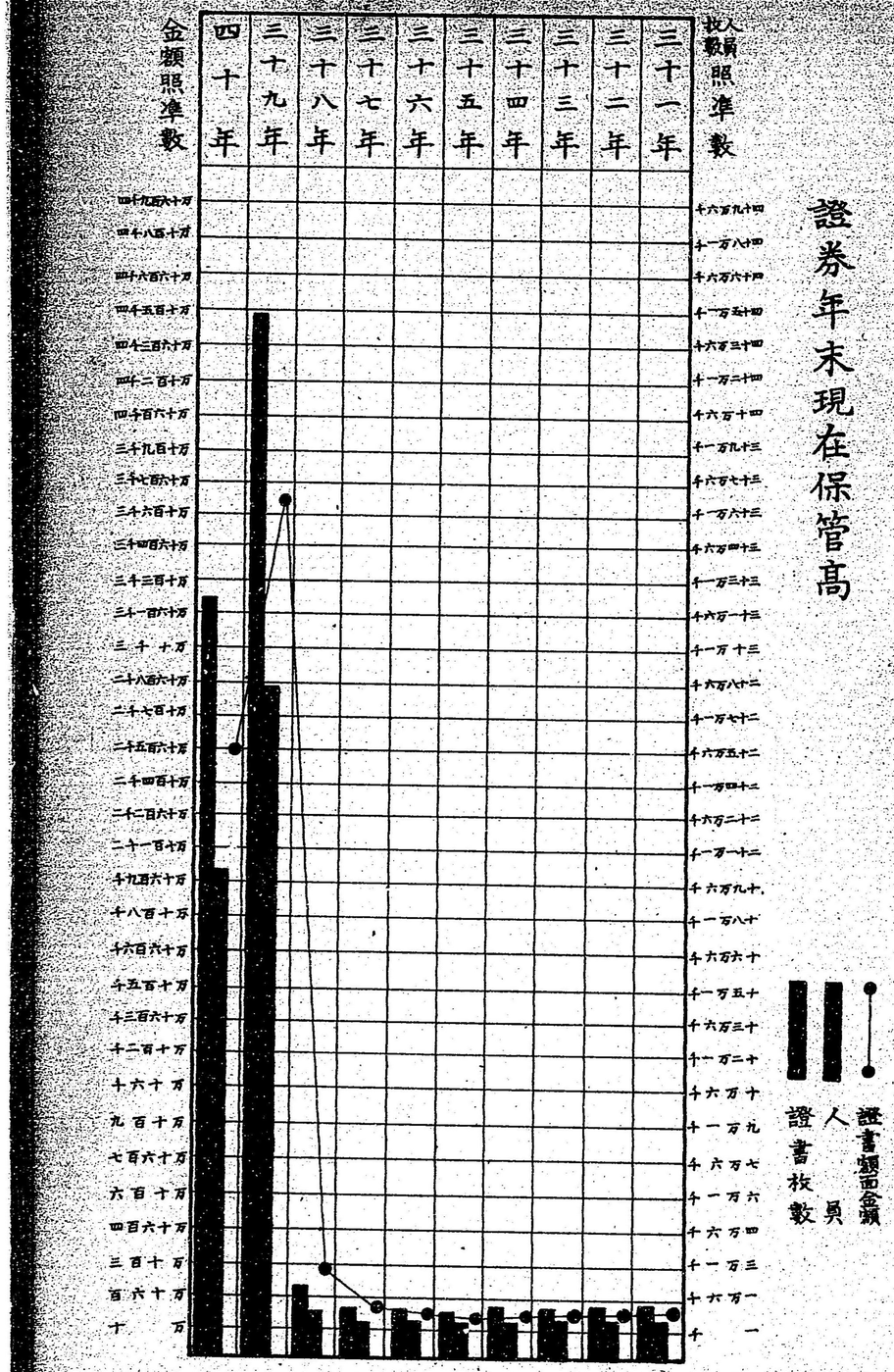

清代人名書畫名文集錄全

歳入金歳出金及雑部金

(一) 歳入金繰替及振替受拂高月別比較

月次	前月ヨリ越高	領収高	拂込高	翌月へ送高
	円	円	円	円
四十年 四月	五七八、九二八、二二三	三、八八二、〇〇九、三一七	四、〇〇七、九六〇、三五〇	四五二、九七七、一九〇
五月	四五二、九七七、一九〇	三、一二二、八六六、四五二	三、一〇七、九二五、四三三	四六七、九一八、二〇九
六月	四六七、九一八、二〇九	二、八三〇、八四二、一三〇	二、八四七、四五一、九五四	四五一、三〇八、三八五
七月	四五一、三〇八、三八五	三、七三一、一〇一、七三七	三、七三〇、五一四、五四〇	四五一、八九五、五八二
八月	四五一、八九五、五八二	二、九三〇、四〇六、八〇〇	二、七九三、八六四、二四四	五八八、四三八、一三八
九月	五八八、四三八、一三八	三、一〇七、六一八、七四〇	三、〇八三、七四九、四五九	六一二、三〇七、四一九
十月	六一二、三〇七、四一九	四、〇九八、八四〇、五九〇	四、二三三、二〇七、五九六	四八七、九四〇、四一三
十一月	四八七、九四〇、四一三	三、二三〇、一二七、三七八	三、一八四、三八一、八五〇	五三三、六八五、九四一
十二月	五三三、六八五、九四一	五、〇六七、六八五、一二七	四、〇九三、〇七三、〇〇二	一、五〇八、二九八、〇六七
二一 一月	一、五〇八、二九八、〇六七	三、九九七、〇二八、六二五	四、九〇七、六九六、三一八	五九七、六三〇、三七四
二月	五九七、六三〇、三七四	三、〇一九、九四七、八七一	三、一三七、〇七八、九一七	四八〇、四九九、三二八
三月	四八〇、四九九、三二八	三、二七二、五五八、九〇四	三、二四二、五六一、五二九	五一〇、四九六、七〇三
合計	五七八、九二八、二二三	三、五二四、二五二、八〇六	四、二二五九、九五五、四三三	五九五、二八二、九七九
一ケ月平均高	六〇〇、九八五、〇六	三、五二四、二五二、八〇六	四、二二五九、九五五、四三三	五九五、二八二、九七九

(二) 歳出金繰替及振替受拂高月別比較

月次	前月ヨリ越高	繰替拂渡高	振替受入高	翌月へ送高
二一年十一月	円 一四、七一九、一四一	円 一四、八六五、一四一	円 一三、九六〇、九一一	円 一四、八二四、一四一
十一月	一四、八二四、一四一	一四、八二四、一四一	一三、九六〇、九一一	一四、八二四、一四一
十二月	一四、八二四、一四一	一四、八二四、一四一	一三、九六〇、九一一	一四、八二四、一四一
二二年一月	一四、八二四、一四一	一四、八二四、一四一	一三、九六〇、九一一	一四、八二四、一四一
二月	一四、八二四、一四一	一四、八二四、一四一	一三、九六〇、九一一	一四、八二四、一四一
三月	一四、八二四、一四一	一四、八二四、一四一	一三、九六〇、九一一	一四、八二四、一四一
四月	一四、八二四、一四一	一四、八二四、一四一	一三、九六〇、九一一	一四、八二四、一四一
五月	一四、八二四、一四一	一四、八二四、一四一	一三、九六〇、九一一	一四、八二四、一四一
六月	一四、八二四、一四一	一四、八二四、一四一	一三、九六〇、九一一	一四、八二四、一四一
七月	一四、八二四、一四一	一四、八二四、一四一	一三、九六〇、九一一	一四、八二四、一四一
八月	一四、八二四、一四一	一四、八二四、一四一	一三、九六〇、九一一	一四、八二四、一四一
九月	一四、八二四、一四一	一四、八二四、一四一	一三、九六〇、九一一	一四、八二四、一四一
十月	一四、八二四、一四一	一四、八二四、一四一	一三、九六〇、九一一	一四、八二四、一四一
十一月	一四、八二四、一四一	一四、八二四、一四一	一三、九六〇、九一一	一四、八二四、一四一
十二月	一四、八二四、一四一	一四、八二四、一四一	一三、九六〇、九一一	一四、八二四、一四一
合計	一七七、八九二、九六九	一七七、九〇五、九六九	一六七、九四〇、九一一	一七七、八九二、九六九
一ケ月平均	一四、八二四、一四一	一四、八二四、一四一	一三、九六〇、九一一	一四、八二四、一四一

(三) 雑部金振替受拂高月別比較

月次	前月ヨリ越高	受入高	拂出高	翌月へ送高
二一年十一月	円 六六、九一〇、九一一	円 一八、八〇〇、八六〇	円 一九、三四〇、七一〇	円 六五、四五〇、八六二
十一月	六五、四五〇、八六二	一八、八〇〇、八六〇	一九、三四〇、七一〇	六四、九一〇、九一一
十二月	六四、九一〇、九一一	一八、八〇〇、八六〇	一九、三四〇、七一〇	六四、三七〇、〇一一
二二年一月	六四、三七〇、〇一一	一八、八〇〇、八六〇	一九、三四〇、七一〇	六三、八三〇、二六一
二月	六三、八三〇、二六一	一八、八〇〇、八六〇	一九、三四〇、七一〇	六三、二九〇、三一一
三月	六三、二九〇、三一一	一八、八〇〇、八六〇	一九、三四〇、七一〇	六二、七五〇、四六一
四月	六二、七五〇、四六一	一八、八〇〇、八六〇	一九、三四〇、七一〇	六二、二一〇、五一一
五月	六二、二一〇、五一一	一八、八〇〇、八六〇	一九、三四〇、七一〇	六一、六七〇、六六一
六月	六一、六七〇、六六一	一八、八〇〇、八六〇	一九、三四〇、七一〇	六一、一三〇、七一一
七月	六一、一三〇、七一一	一八、八〇〇、八六〇	一九、三四〇、七一〇	六〇、五九〇、八六一
八月	六〇、五九〇、八六一	一八、八〇〇、八六〇	一九、三四〇、七一〇	六〇、〇五〇、九一一
九月	六〇、〇五〇、九一一	一八、八〇〇、八六〇	一九、三四〇、七一〇	五九、五一〇、〇六一
十月	五九、五一〇、〇六一	一八、八〇〇、八六〇	一九、三四〇、七一〇	五八、九七〇、一一一
十一月	五八、九七〇、一一一	一八、八〇〇、八六〇	一九、三四〇、七一〇	五八、四三〇、二六一
十二月	五八、四三〇、二六一	一八、八〇〇、八六〇	一九、三四〇、七一〇	五七、八九二、九六九
合計	六六、九一〇、九一一	二二六、〇〇三、二〇〇	二三五、〇二一、一四二	五七、八九二、九六九
一ケ月平均	六五、四五〇、八六二	一八、八〇〇、八六〇	一九、三四〇、七一〇	六四、九一〇、九一一

備考　本項ニ掲ケル主ナル金額ハ通信費ニ於ケル港外電報料金、港外電話回数正料徴収金、小包郵便物歳出入差額金、約束履行後納金ニ対スル保証金、会計人并ニ契約保証金、不能動産物件中金等ナリ

(四) 歳入金繰替及振替受拂高地方別比較 (明治四十年度)

屋古名	局署監	翌年度へ繰高				拂込高				領収高			
	其廳府他縣	四十年度	三十九年度	比前年度増減	割同合上	四十年度	三十九年度	比前年度増減	割同合上	四十年度	三十九年度	比前年度増減	割同合上
東京	東京	四	四	四	割	四	四	四	割	四	四	四	割
	埼玉												
	千葉												
	山梨												
	計												
静岡	神奈川												
	計												
北海道													
新潟													
愛知													
三重													
計													
兵庫													
滋賀													
京都													
和歌山													
大阪	東												
奈良													
大阪	西												
岩手													
秋田													
青森													
長野													
群馬													
茨城													
栃木													
福島													
宮城													
山形													

| 局署監
庁府縣
他縣 | 本庁 | 大蔵 | 福岡 | 熊本 | 長崎 | 佐賀 | 長崎 | 計 | 鳥取 | 島根 | 広島 | 山口 | 計 | 兵庫 | 神戸 | 和歌山 | 大阪 | 京都 | 滋賀 | 愛知 | 三重 | 岐阜 | 静岡 | 山梨 | 計 | 石川 | 富山 | 福井 | 計 | 新潟 | 長野 | 岐阜 | 計 | 宮城 | 岩手 | 青森 | 秋田 | 計 | 山形 | 福島 | 茨城 | 栃木 | 群馬 | 埼玉 | 千葉 | 東京 | 計 | 神奈川 | 山梨 | 静岡 | 愛知 | 三重 | 岐阜 | 長野 | 新潟 | 計 | 富山 | 石川 | 福井 | 計 | 滋賀 | 京都 | 大阪 | 和歌山 | 兵庫 | 神戸 | 計 | 鳥取 | 島根 | 広島 | 山口 | 計 | 福岡 | 大蔵 | 本庁 | 計 | 熊本 | 長崎 | 佐賀 | 長崎 | 計 | 宮崎 | 鹿児島 | 沖縄 | 計 | 鹿児島 | 宮崎 | 沖縄 | 計 | 総計 |
|---|---|---

(五) 歲出繰替及振替受拂高仕拂命令官別比較

（明治四十年度）

仕拂命令官	繰替	拂渡	受拂高			振替	受入高		
仕勤局所名官	四十年度	比ノ増減二前年度同上割合	四十年度	三十九年度	比ノ増減二前年度同上割合	四十年度	三十九年度	比ノ増減二前年度同上割合	四十年度ニ對スル增減比較
東京	一〇、〇五五、一〇五円	△ 〇、五四	一、六六一、三四九円	一、六六一、三四九円	〇、〇	一、〇一三、三四九円	一、〇一三、三四九円	〇、〇	〇、〇
横濱	六四二、三四九円	〇、四	一、一四九、三四九円	一、一四九、三四九円	〇、〇	六四二、三四九円	六四二、三四九円	〇、〇	〇、〇
札幌	一、六六六、六六六円	一、一	一、一〇九、三四九円	一、一〇九、三四九円	〇、〇	一、六六六、六六六円	一、六六六、六六六円	〇、〇	〇、〇
名古屋	一、〇四一、三四九円	△ 〇、四	一、〇四一、三四九円	一、〇四一、三四九円	〇、〇	一、〇四一、三四九円	一、〇四一、三四九円	〇、〇	〇、〇
新潟	一、〇四一、三四九円	〇、四	一、〇四一、三四九円	一、〇四一、三四九円	〇、〇	一、〇四一、三四九円	一、〇四一、三四九円	〇、〇	〇、〇
仙臺	一、〇四一、三四九円	△ 〇、四	一、〇四一、三四九円	一、〇四一、三四九円	〇、〇	一、〇四一、三四九円	一、〇四一、三四九円	〇、〇	〇、〇
宮古	一、〇四一、三四九円	〇、四	一、〇四一、三四九円	一、〇四一、三四九円	〇、〇	一、〇四一、三四九円	一、〇四一、三四九円	〇、〇	〇、〇
青森	一、〇四一、三四九円	△ 〇、四	一、〇四一、三四九円	一、〇四一、三四九円	〇、〇	一、〇四一、三四九円	一、〇四一、三四九円	〇、〇	〇、〇
函館	一、〇四一、三四九円	〇、四	一、〇四一、三四九円	一、〇四一、三四九円	〇、〇	一、〇四一、三四九円	一、〇四一、三四九円	〇、〇	〇、〇
長野	一、〇四一、三四九円	△ 〇、四	一、〇四一、三四九円	一、〇四一、三四九円	〇、〇	一、〇四一、三四九円	一、〇四一、三四九円	〇、〇	〇、〇
宇都宮	一、〇四一、三四九円	△ 〇、四	一、〇四一、三四九円	一、〇四一、三四九円	〇、〇	一、〇四一、三四九円	一、〇四一、三四九円	〇、〇	〇、〇
臺屋	一、〇四一、三四九円	△ 〇、四	一、〇四一、三四九円	一、〇四一、三四九円	〇、〇	一、〇四一、三四九円	一、〇四一、三四九円	〇、〇	〇、〇
古河	一、〇四一、三四九円	〇、四	一、〇四一、三四九円	一、〇四一、三四九円	〇、〇	一、〇四一、三四九円	一、〇四一、三四九円	〇、〇	〇、〇
静岡	一、〇四一、三四九円	△ 〇、四	一、〇四一、三四九円	一、〇四一、三四九円	〇、〇	一、〇四一、三四九円	一、〇四一、三四九円	〇、〇	〇、〇
大阪	一、〇四一、三四九円	〇、四	一、〇四一、三四九円	一、〇四一、三四九円	〇、〇	一、〇四一、三四九円	一、〇四一、三四九円	〇、〇	〇、〇
青森	一、〇四一、三四九円	△ 〇、四	一、〇四一、三四九円	一、〇四一、三四九円	〇、〇	一、〇四一、三四九円	一、〇四一、三四九円	〇、〇	〇、〇
長野	一、〇四一、三四九円	〇、四	一、〇四一、三四九円	一、〇四一、三四九円	〇、〇	一、〇四一、三四九円	一、〇四一、三四九円	〇、〇	〇、〇
宇都宮	一、〇四一、三四九円	△ 〇、四	一、〇四一、三四九円	一、〇四一、三四九円	〇、〇	一、〇四一、三四九円	一、〇四一、三四九円	〇、〇	〇、〇
臺屋	一、〇四一、三四九円	△ 〇、四	一、〇四一、三四九円	一、〇四一、三四九円	〇、〇	一、〇四一、三四九円	一、〇四一、三四九円	〇、〇	〇、〇
古河	一、〇四一、三四九円	〇、四	一、〇四一、三四九円	一、〇四一、三四九円	〇、〇	一、〇四一、三四九円	一、〇四一、三四九円	〇、〇	〇、〇
静岡	一、〇四一、三四九円	△ 〇、四	一、〇四一、三四九円	一、〇四一、三四九円	〇、〇	一、〇四一、三四九円	一、〇四一、三四九円	〇、〇	〇、〇
大阪	一、〇四一、三四九円	〇、四	一、〇四一、三四九円	一、〇四一、三四九円	〇、〇	一、〇四一、三四九円	一、〇四一、三四九円	〇、〇	〇、〇

仕拂命令官	繰替	拂渡	受拂高			振替	受入高		
仕勤局所名官	四十年度	比ノ増減二前年度同上割合	四十年度	三十九年度	比ノ増減二前年度同上割合	四十年度	三十九年度	比ノ増減二前年度同上割合	四十年度ニ對スル增減比較
東京	一〇、〇五五、一〇五円	△ 〇、五四	一、六六一、三四九円	一、六六一、三四九円	〇、〇	一、〇一三、三四九円	一、〇一三、三四九円	〇、〇	〇、〇
横濱	六四二、三四九円	〇、四	一、一四九、三四九円	一、一四九、三四九円	〇、〇	六四二、三四九円	六四二、三四九円	〇、〇	〇、〇
札幌	一、六六六、六六六円	一、一	一、一〇九、三四九円	一、一〇九、三四九円	〇、〇	一、六六六、六六六円	一、六六六、六六六円	〇、〇	〇、〇
名古屋	一、〇四一、三四九円	△ 〇、四	一、〇四一、三四九円	一、〇四一、三四九円	〇、〇	一、〇四一、三四九円	一、〇四一、三四九円	〇、〇	〇、〇
新潟	一、〇四一、三四九円	〇、四	一、〇四一、三四九円	一、〇四一、三四九円	〇、〇	一、〇四一、三四九円	一、〇四一、三四九円	〇、〇	〇、〇
仙臺	一、〇四一、三四九円	△ 〇、四	一、〇四一、三四九円	一、〇四一、三四九円	〇、〇	一、〇四一、三四九円	一、〇四一、三四九円	〇、〇	〇、〇
宮古	一、〇四一、三四九円	〇、四	一、〇四一、三四九円	一、〇四一、三四九円	〇、〇	一、〇四一、三四九円	一、〇四一、三四九円	〇、〇	〇、〇
青森	一、〇四一、三四九円	△ 〇、四	一、〇四一、三四九円	一、〇四一、三四九円	〇、〇	一、〇四一、三四九円	一、〇四一、三四九円	〇、〇	〇、〇
函館	一、〇四一、三四九円	〇、四	一、〇四一、三四九円	一、〇四一、三四九円	〇、〇	一、〇四一、三四九円	一、〇四一、三四九円	〇、〇	〇、〇
長野	一、〇四一、三四九円	△ 〇、四	一、〇四一、三四九円	一、〇四一、三四九円	〇、〇	一、〇四一、三四九円	一、〇四一、三四九円	〇、〇	〇、〇
宇都宮	一、〇四一、三四九円	△ 〇、四	一、〇四一、三四九円	一、〇四一、三四九円	〇、〇	一、〇四一、三四九円	一、〇四一、三四九円	〇、〇	〇、〇
臺屋	一、〇四一、三四九円	△ 〇、四	一、〇四一、三四九円	一、〇四一、三四九円	〇、〇	一、〇四一、三四九円	一、〇四一、三四九円	〇、〇	〇、〇
古河	一、〇四一、三四九円	〇、四	一、〇四一、三四九円	一、〇四一、三四九円	〇、〇	一、〇四一、三四九円	一、〇四一、三四九円	〇、〇	〇、〇
静岡	一、〇四一、三四九円	△ 〇、四	一、〇四一、三四九円	一、〇四一、三四九円	〇、〇	一、〇四一、三四九円	一、〇四一、三四九円	〇、〇	〇、〇
大阪	一、〇四一、三四九円	〇、四	一、〇四一、三四九円	一、〇四一、三四九円	〇、〇	一、〇四一、三四九円	一、〇四一、三四九円	〇、〇	〇、〇
青森	一、〇四一、三四九円	△ 〇、四	一、〇四一、三四九円	一、〇四一、三四九円	〇、〇	一、〇四一、三四九円	一、〇四一、三四九円	〇、〇	〇、〇
長野	一、〇四一、三四九円	〇、四	一、〇四一、三四九円	一、〇四一、三四九円	〇、〇	一、〇四一、三四九円	一、〇四一、三四九円	〇、〇	〇、〇
宇都宮	一、〇四一、三四九円	△ 〇、四	一、〇四一、三四九円	一、〇四一、三四九円	〇、〇	一、〇四一、三四九円	一、〇四一、三四九円	〇、〇	〇、〇
臺屋	一、〇四一、三四九円	△ 〇、四	一、〇四一、三四九円	一、〇四一、三四九円	〇、〇	一、〇四一、三四九円	一、〇四一、三四九円	〇、〇	〇、〇
古河	一、〇四一、三四九円	〇、四	一、〇四一、三四九円	一、〇四一、三四九円	〇、〇	一、〇四一、三四九円	一、〇四一、三四九円	〇、〇	〇、〇
静岡	一、〇四一、三四九円	△ 〇、四	一、〇四一、三四九円	一、〇四一、三四九円	〇、〇	一、〇四一、三四九円	一、〇四一、三四九円	〇、〇	〇、〇
大阪	一、〇四一、三四九円	〇、四	一、〇四一、三四九円	一、〇四一、三四九円	〇、〇	一、〇四一、三四九円	一、〇四一、三四九円	〇、〇	〇、〇

仕拂命令官	繰替	拂渡	受拂高			振替	受入高		
仕勤局所名官	四十年度	比ノ増減二前年度同上割合	四十年度	三十九年度	比ノ増減二前年度同上割合	四十年度	三十九年度	比ノ増減二前年度同上割合	四十年度ニ對スル增減比較
東京	一〇、〇五五、一〇五円	△ 〇、五四	一、六六一、三四九円	一、六六一、三四九円	〇、〇	一、〇一三、三四九円	一、〇一三、三四九円	〇、〇	〇、〇
横濱	六四二、三四九円	〇、四	一、一四九、三四九円	一、一四九、三四九円	〇、〇	六四二、三四九円	六四二、三四九円	〇、〇	〇、〇
札幌	一、六六六、六六六円	一、一	一、一〇九、三四九円	一、一〇九、三四九円	〇、〇	一、六六六、六六六円	一、六六六、六六六円	〇、〇	〇、〇
名古屋	一、〇四一、三四九円	△ 〇、四	一、〇四一、三四九円	一、〇四一、三四九円	〇、〇	一、〇四一、三四九円	一、〇四一、三四九円	〇、〇	〇、〇
新潟	一、〇四一、三四九円	〇、四	一、〇四一、三四九円	一、〇四一、三四九円	〇、〇	一、〇四一、三四九円	一、〇四一、三四九円	〇、〇	〇、〇
仙臺	一、〇四一、三四九円	△ 〇、四	一、〇四一、三四九円	一、〇四一、三四九円	〇、〇	一、〇四一、三四九円	一、〇四一、三四九円	〇、〇	〇、〇
宮古	一、〇四一、三四九円	〇、四	一、〇四一、三四九円	一、〇四一、三四九円	〇、〇	一、〇四一、三四九円	一、〇四一、三四九円	〇、〇	〇、〇
青森	一、〇四一、三四九円	△ 〇、四	一、〇四一、三四九円	一、〇四一、三四九円	〇、〇	一、〇四一、三四九円	一、〇四一、三四九円	〇、〇	〇、〇
函館	一、〇四一、三四九円	〇、四	一、〇四一、三四九円	一、〇四一、三四九円	〇、〇	一、〇四一、三四九円	一、〇四一、三四九円	〇、〇	〇、〇
長野	一、〇四一、三四九円	△ 〇、四	一、〇四一、三四九円	一、〇四一、三四九円	〇、〇	一、〇四一、三四九円	一、〇四一、三四九円	〇、〇	〇、〇
宇都宮	一、〇四一、三四九円	△ 〇、四	一、〇四一、三四九円	一、〇四一、三四九円	〇、〇	一、〇四一、三四九円	一、〇四一、三四九円	〇、〇	〇、〇
臺屋	一、〇四一、三四九円	△ 〇、四	一、〇四一、三四九円	一、〇四一、三四九円	〇、〇	一、〇四一、三四九円	一、〇四一、三四九円	〇、〇	〇、〇
古河	一、〇四一、三四九円	〇、四	一、〇四一、三四九円	一、〇四一、三四九円	〇、〇	一、〇四一、三四九円	一、〇四一、三四九円	〇、〇	〇、〇
静岡	一、〇四一、三四九円	△ 〇、四	一、〇四一、三四九円	一、〇四一、三四九円	〇、〇	一、〇四一、三四九円	一、〇四一、三四九円	〇、〇	〇、〇
大阪	一、〇四一、三四九円	〇、四	一、〇四一、三四九円	一、〇四一、三四九円	〇、〇	一、〇四一、三四九円	一、〇四一、三四九円	〇、〇	〇、〇

(六) 雑部金振替受拂高地方別比較 (明治四十年度)

其監督他局	受入高 四十年度	受入高 三十九年度	受入高 比前ノ年度ニ増減	受入高 割同合上	拂渡高 四十年度	拂渡高 三十九年度	拂渡高 比前ノ年度ニ増減	拂渡高 割同合上	翌年度ヘ繰越高 四十年度	翌年度ヘ繰越高 三十九年度	翌年度ヘ繰越高 比前ノ年度ニ増減	翌年度ヘ繰越高 割同合上
東京	四	四	四	割	四	四	四	割	四	四	四	割
横濱	0.0	0.0	0.0	0.0	0.0	0.0	0.0	0.0	0.0	0.0	0.0	0.0
札幌	0.0	0.0	0.0	0.0	0.0	0.0	0.0	0.0	0.0	0.0	0.0	0.0
新潟	0.0	0.0	0.0	0.0	0.0	0.0	0.0	0.0	0.0	0.0	0.0	0.0
名古屋	0.0	0.0	0.0	0.0	0.0	0.0	0.0	0.0	0.0	0.0	0.0	0.0
仙臺	0.0	0.0	0.0	0.0	0.0	0.0	0.0	0.0	0.0	0.0	0.0	0.0
宇都宮	0.0	0.0	0.0	0.0	0.0	0.0	0.0	0.0	0.0	0.0	0.0	0.0
長野	0.0	0.0	0.0	0.0	0.0	0.0	0.0	0.0	0.0	0.0	0.0	0.0
青森	0.0	0.0	0.0	0.0	0.0	0.0	0.0	0.0	0.0	0.0	0.0	0.0
大阪	0.0	0.0	0.0	0.0	0.0	0.0	0.0	0.0	0.0	0.0	0.0	0.0
京都	0.0	0.0	0.0	0.0	0.0	0.0	0.0	0.0	0.0	0.0	0.0	0.0
神戸	0.0	0.0	0.0	0.0	0.0	0.0	0.0	0.0	0.0	0.0	0.0	0.0
金澤	0.0	0.0	0.0	0.0	0.0	0.0	0.0	0.0	0.0	0.0	0.0	0.0
高松	0.0	0.0	0.0	0.0	0.0	0.0	0.0	0.0	0.0	0.0	0.0	0.0
長崎	0.0	0.0	0.0	0.0	0.0	0.0	0.0	0.0	0.0	0.0	0.0	0.0
熊本	0.0	0.0	0.0	0.0	0.0	0.0	0.0	0.0	0.0	0.0	0.0	0.0
鳥島	0.0	0.0	0.0	0.0	0.0	0.0	0.0	0.0	0.0	0.0	0.0	0.0
鹿兒島	0.0	0.0	0.0	0.0	0.0	0.0	0.0	0.0	0.0	0.0	0.0	0.0
廣島	0.0	0.0	0.0	0.0	0.0	0.0	0.0	0.0	0.0	0.0	0.0	0.0
清國	0.0	0.0	0.0	0.0	0.0	0.0	0.0	0.0	0.0	0.0	0.0	0.0
韓國	—	0.0	0.0	0.0	—	—	0.0	0.0	—	—	0.0	0.0
管理所	0.0	0.0	0.0	0.0	0.0	0.0	0.0	0.0	0.0	0.0	0.0	0.0
總計	0.0	0.0	0.0	0.0	0.0	0.0	0.0	0.0	0.0	0.0	0.0	0.0

郵便爲替貯金事業ニ關スル收入及支出

郵便爲替貯金事業ニ關スル收入及支出（四十年度中）

種目	收入金額	種目	支出金額
爲替料	円 一、二一二、八〇五、四七九	俸給及諸給	円 三四六、二五八、七八〇
爲替特殊取扱料	二二、六一八、七一九	修繕費	八、七二一、九一〇
取立金送達料	一〇〇、二四〇、九二〇	賠償及訴訟費	四、九八二、九三三
貯金再度通帳交附手數料	一、五〇九、五〇六	旅費	三一、一二一、八一三
貯金再度證書發行手數料	三八〇、二五七	萬國郵便電信聯約費	五〇三、七、八三九
振替貯金拂出證書再發料金	一三、八六〇	遞信事業費	一、四七七、二二六、〇〇〇
同上用紙代金	二、三二二、四〇〇	諸拂戻金	八九、七六二
爲替勸業債券購買媒介料	五六、九三五、〇三三	外國爲替歩合金	二、〇五九、〇四〇
振替貯金口座登記及拂出料金	二〇、九五八、二九〇	貨幣交換差減金	二五三、九一〇、二四
同上用紙代金	四、八五九、八〇〇		
外國爲替歩合金	六九、八五〇、四六〇		
爲替貯金償戻金	三、二〇九、四〇〇		
貨幣交換差增金	三八、四四六、九七〇		
爲替貯金運轉利益高	二一、七九一、六五四		
切手收入	六四、九九五、六四九		
總計	三、九一〇、九一四	總計	二、一二九、四〇八、三〇七
	五、〇六一、八四三、五二八		
	六、六七六、六九六、八三八		

郵便局所面積及人口

郵便局所面積及人口

郵便局所面積及人口（明治四十年度）

管理區	監督局廳府縣其他	局所數	面積	一局所ニ對スル面積	人口	一局所ニ對スル人口
			方里	方里	人	人
東京	東京	二九六	一二五、八〇	〇、四三	二、五〇九、二五五	八、四七七
	埼玉	七一	二六五、九九	三、七五	一、二三八、九四八	一七、四五〇
	千葉	一四三	三二六、一五	二、二八	一、三〇八、五三九	九、一五一
	山梨	七二	二八九、八五	四、〇三	五四〇、〇八七	七、五〇一
	神奈川	一一五	一五五、六七	一、三五	一、〇四二、三五〇	九、〇六四
	靜岡	一八四	五〇三、八二	二、七四	一、二九〇、八七六	七、〇一六
	北海道	三六二	六、〇九五、三六	一六、八四	一、〇七七、二八〇	二、九七六
	新潟	二五四	八二四、五九	三、二五	一、七七五、九二〇	六、九九二
	愛知	一八九	三一二、七八	一、六五	一、七四二、六八五	九、二二一
	岐阜	一四八	六七、一四五	四、五四	一、〇一九、九七〇	六、八九二
	三重	一五三	三六八、五五	二、四一	一、〇四三、四一七	六、八二〇
京	宮城	一四三	五四〇、七九	三、七八	八九九、二七九	六、二八九
	山形	一二六	六〇〇、一五	四、四一	八七七、一〇四	六、四四九
	福島	一九〇	八四六、〇七	四、四五	一、一七四、〇二四	六、一七九

區理管	監督局	離府縣他	局所數	面積	一局所ニ對スル面積	人口	一局所ニ對スル人口
東京	宇都宮	栃木	一、〇六七	四、一七七、七	三、九二四、七	九、八四八	九、二四八
	群馬	茨城	一、五八八	三、一五〇、八	二、九五二、四	七、四〇二	六、九六二
	長野	埼玉	二、八五一	五、六四〇、六	五、二九二、四	一〇、〇九二	九、四九二
	青森	千葉	二、一三六	四、二〇〇、〇	三、九三八、〇	八、四〇〇	七、八八〇
	岩手	神奈川	二、一三六	四、二〇〇、〇	三、九三八、〇	八、四〇〇	七、八八〇
	秋田	東京	二、一三六	四、二〇〇、〇	三、九三八、〇	八、四〇〇	七、八八〇
	森	山梨	二、一三六	四、二〇〇、〇	三、九三八、〇	八、四〇〇	七、八八〇
	青	静岡	二、一三六	四、二〇〇、〇	三、九三八、〇	八、四〇〇	七、八八〇
	森	愛知	二、一三六	四、二〇〇、〇	三、九三八、〇	八、四〇〇	七、八八〇
	岩	三重	二、一三六	四、二〇〇、〇	三、九三八、〇	八、四〇〇	七、八八〇
	秋	岐阜	二、一三六	四、二〇〇、〇	三、九三八、〇	八、四〇〇	七、八八〇
	青	長野	二、一三六	四、二〇〇、〇	三、九三八、〇	八、四〇〇	七、八八〇
	森	群馬	二、一三六	四、二〇〇、〇	三、九三八、〇	八、四〇〇	七、八八〇
	岩	栃木	二、一三六	四、二〇〇、〇	三、九三八、〇	八、四〇〇	七、八八〇
	秋	茨城	二、一三六	四、二〇〇、〇	三、九三八、〇	八、四〇〇	七、八八〇
	青	埼玉	二、一三六	四、二〇〇、〇	三、九三八、〇	八、四〇〇	七、八八〇
	森	千葉	二、一三六	四、二〇〇、〇	三、九三八、〇	八、四〇〇	七、八八〇
	岩	宮城	二、一三六	四、二〇〇、〇	三、九三八、〇	八、四〇〇	七、八八〇
	秋	福島	二、一三六	四、二〇〇、〇	三、九三八、〇	八、四〇〇	七、八八〇
	青	山形	二、一三六	四、二〇〇、〇	三、九三八、〇	八、四〇〇	七、八八〇
	森	秋田	二、一三六	四、二〇〇、〇	三、九三八、〇	八、四〇〇	七、八八〇
	岩	岩手	二、一三六	四、二〇〇、〇	三、九三八、〇	八、四〇〇	七、八八〇
京	青	北海道	二、一三六	四、二〇〇、〇	三、九三八、〇	八、四〇〇	七、八八〇
	森		二、一三六	四、二〇〇、〇	三、九三八、〇	八、四〇〇	七、八八〇
	岩		二、一三六	四、二〇〇、〇	三、九三八、〇	八、四〇〇	七、八八〇
	秋		二、一三六	四、二〇〇、〇	三、九三八、〇	八、四〇〇	七、八八〇
	青

附錄

（一）郵便爲替貯金管理所及同支所所屬人員（明治四十年度末）

區別	本所												大阪				下關				總計
	所長	庶務課	主計課	貯金原簿課	貯金總務課	行賞部	證券課	內國爲替課	外國爲替課	振替貯金課	計	支所長	庶務課	貯金計算課	計	支所長	庶務課	貯金計算課	計	計
職員 高等官	△一									四	四				一				一	五
職員 通信屬	一三	二	一八	二六	四	一四	二	一四	六	一一五	一七五	七	二五	三二	六四	七	一一	二八	四六	二二一
職員 通信手	二八	二二	四九	七四	一六	三〇	二八	三〇	五	二七三	四〇一	八	六一	六九	一三三	一〇	四九	五九	一七三	五七四
職員 本務男	五六	二五	五二	二〇五	二四	七五	三六	七五	一四	六四四	一〇二二	二二	一六二	一八四	五八八	一一	一五二	一五二	四一五	一〇二二
職員 本務女	三七	九	一四二	一〇五	六〇	一三五	一二四	一二四	四九〇	一、五四六	二、四六一	一六	一三四	一九九	四四八	一七	一六	一五〇	四一二	二、四六一
傭人 原簿助手	一三	六	一二八	四一六	一四	五七	一三五	一二四三	一二五	一、五四六	二、四六一	五四	一五七	一五三	三五四	一	五四	三五七	四一二	二、四六一
傭人 給仕	五八	二	一八	八〇	四	一八	六〇	一二四三	七	九九	一九九	一	二	二	五	一	九	九	一九	一九九
傭人 小使	五三	二	一五	六〇	四	一五	五	一二四三	七	五八	一七八	一	二	一五	五	一	九	一二	二一	一七八
傭人 職工	四七	二	一五	六〇	四	一五	五	一二四三	七	四七	一六八	一	二	一五	五	一	九	一二	二一	一六八
傭人 計	一五八	二七	四二	一六〇	四〇	一五七	四三	一二四三	四二	二五七	一、〇二一	三八	五三	五三	一、四四	三〇	四二	四三	一、一五	一、〇二一
總計	二九二	六六	二六六	一、〇六〇	四九六	五七	二四三	二四三	二五	一、八〇三	二、八八二	九二	二一四	五二〇	二、八四五	一	八四	四〇〇	四八五	二、九三五
建坪（倉庫ヲ除ク）	八八九、七七二坪						二四二、一九三坪		三三三、〇〇〇	一、七八四、九六五		五二〇、〇〇〇		五〇一、二二二				六四九、七一〇		二、九三五、八八七坪

備考　△印ハ兼務ヲ示ス

(二) 郵便貯金管理所及同支所所屬人員累年比較（各年度末現在）

年度	本所							大阪支所							下關支所							總計
	高等官	通信屬	通信手	雇男	雇女	計		高等官	通信屬	通信手	雇男	雇女	計		高等官	通信屬	通信手	雇男	雇女	計	
三十一年度	一	八一	二四八	八一	—	四一二		一	三八	三四	一	—	二〇四		一	二七	九六	二六	—	一五〇		七六五
三十二年度	一	八二	二四八	一〇一	—	四三二		一	三八	三一一	四六	—	二一六		一	二七	九六	二六	—	一五〇		七九七
三十三年度	二	八六	二五五	九二	一九	四五四		一	四〇	一三五	五二	—	二一一		一	二九	一〇〇	三八	—	一六八		八五〇
三十四年度	四	九〇	二五九	一〇五	三三	四九一		一	三三	八五	五七	四六	二一三		一	二九	一〇三	四九	—	一七九		八九二
三十五年度	四	七一	一五七	一一六	九八	四四六		一	三三	八五	五七	四六	二一二		一	二四	六六	三八	三五	一六四		八三二
三十六年度	二	四五	九〇	一六八	一三一	四三六		一	二〇	五〇	九〇	四六	二〇七		一	一四	四〇	五七	四八	一六〇		八〇三
三十七年度	一	四八	一〇五	二一二	一九五	五九〇		一	二二	五二	九五	三六	二一六		一	一六	四七	九三	七三	二三〇		一、一二六
三十八年度	一	六二	一四〇	二五八	四〇五	八六七		一	二一	五〇	一〇四	三五	二一五		一	一六	四七	一五五	五六	二七五		一、一七七
三十九年度	五	一一二	二七七	六九五	五二七	一、六一五		二	二七	六五	一五七	四七	四一八		二	二〇	五九	一七五	一二五	三八一		二、四七五
四十年度	四	一一五	二七三	六六四	四九〇	一、五四六		二	三二	六九	一八四	一二六	五〇三		二	二八	五九	一七三	一五〇	四一二		二、四六一

(三) 郵便貯金利子積算表

毎月預入十二月間ノ利子（毎月拾圓ツヽ預入シタルモノ）

月次	預ケ金	利子	月次	預ケ金	利子
初月	円 一〇・〇〇〇	円 ——	八月目	円 一〇・〇〇〇	円 〇・二九四
二月目	一〇・〇〇〇	〇・〇四二	九月目	一〇・〇〇〇	〇・三三六
三月目	一〇・〇〇〇	〇・〇八四	十月目	一〇・〇〇〇	〇・三七八
四月目	一〇・〇〇〇	〇・一二六	十一月目	一〇・〇〇〇	〇・四二〇
五月目	一〇・〇〇〇	〇・一六八	十二月目	一〇・〇〇〇	〇・四六二
六月目	一〇・〇〇〇	〇・二一〇	計	二一〇・〇〇〇	二・七七二
七月目	一〇・〇〇〇	〇・二五二	元利合計	—	二一二・七七二

利率ハ明治三十八年五月勅令第百六十六號郵便貯金利子即チ一箇年元金ノ百分ノ五分四毛ノ割合ニ依ル以下各表亦同シ

目	元金	利子	合計
初年目	六四〇〇	〇四〇	六四四〇
二年目	六四〇〇	〇八〇	六四八〇
三年目	六四〇〇	一二〇	六五二〇
四年目	六四〇〇	一六〇	六五六〇
五年目	六四〇〇	二〇〇	六六〇〇
六年目	六四〇〇	二四〇	六六四〇
七年目	六四〇〇	二八〇	六六八〇
八年目	六四〇〇	三二〇	六七二〇
九年目	六四〇〇	三六〇	六七六〇
十年目	六四〇〇	四〇〇	六八〇〇
十一年目	六四〇〇	四四〇	六八四〇
十二年目	六四〇〇	四八〇	六八八〇
十三年目	六四〇〇	五二〇	六九二〇
十四年目	六四〇〇	五六〇	六九六〇
十五年目	六四〇〇	六〇〇	七〇〇〇
十六年目	六四〇〇	六四〇	七〇四〇
十七年目	六四〇〇	六八〇	七〇八〇
十八年目	六四〇〇	七二〇	七一二〇
十九年目	六四〇〇	七六〇	七一六〇
二十年目	六四〇〇	八〇〇	七二〇〇

毎月預入二十年間ノ元利

（一度拾錢乃至壹圓宛預入シタルモノ）

目	元金	利子	合計
初年目	一二円〇〇銭	〇円四〇銭	一二円四〇銭
二年目	二四円〇〇銭	一円二〇銭	二五円二〇銭
三年目	三六円〇〇銭	二円四〇銭	三八円四〇銭
四年目	四八円〇〇銭	三円八〇銭	五二円八〇銭
五年目	六〇円〇〇銭	五円四〇銭	六五円四〇銭
六年目	七二円〇〇銭	七円二〇銭	七九円二〇銭
七年目	八四円〇〇銭	九円二〇銭	九三円二〇銭
八年目	九六円〇〇銭	一一円四〇銭	一〇七円四〇銭
九年目	一〇八円〇〇銭	一三円八〇銭	一二一円八〇銭
十年目	一二〇円〇〇銭	一六円八〇銭	一三六円八〇銭
十一年目	一三二円〇〇銭	二〇円四〇銭	一五二円四〇銭
十二年目	一四四円〇〇銭	二四円四〇銭	一六八円四〇銭
十三年目	一五六円〇〇銭	二九円二〇銭	一八五円二〇銭
十四年目	一六八円〇〇銭	三四円二〇銭	二〇二円二〇銭
十五年目	一八〇円〇〇銭	三九円六〇銭	二一九円六〇銭
十六年目	一九二円〇〇銭	四五円〇〇銭	二三七円〇〇銭
十七年目	二〇四円〇〇銭	五〇円八〇銭	二五四円八〇銭
十八年目	二一六円〇〇銭	五六円八〇銭	二七二円八〇銭
十九年目	二二八円〇〇銭	六三円〇〇銭	二九一円〇〇銭
二十年目	二四〇円〇〇銭	六九円二〇銭	三〇九円二〇銭

一度預入三十年間置ノ元利（一圓預入若シ圓方ヲモ盡ノ百）

	拾圓据置			五拾圓据置			百圓据置		
	元金	利子	合計	元金	利子	合計	元金	利子	合計
初年目	100円000	40円261	140円261	500円000	201円310	701円310	1000円000	402円620	1402円620
二年目	—	10円958	10円958	—	49円795	49円795	—	97円918	97円918
三年目	—	11円835	11円835	—	54円178	54円178	—	106円356	106円356
四年目	—	12円782	12円782	—	58円890	58円890	—	115円780	115円780
五年目	—	13円804	13円804	—	63円951	63円951	—	125円902	125円902
六年目	—	14円908	14円908	—	69円384	69円384	—	136円804	136円804
七年目	—	16円101	16円101	—	75円214	75円214	—	148円428	148円428
八年目	—	17円389	17円389	—	81円471	81円471	—	160円943	160円943
九年目	—	18円780	18円780	—	88円234	88円234	—	174円388	174円388
十年目	—	20円282	20円282	—	95円538	95円538	—	188円820	188円820
十一年目	—	21円905	21円905	—	103円419	103円419	—	204円324	204円324
十二年目	—	23円657	23円657	—	111円959	111円959	—	220円916	220円916
十三年目	—	25円550	25円550	—	121円196	121円196	—	239円392	239円392
十四年目	—	27円594	27円594	—	131円172	131円172	—	258円766	258円766
十五年目	—	29円802	29円802	—	141円926	141円926	—	280円068	280円068
十六年目	—	32円186	32円186	—	153円480	153円480	—	303円274	303円274
十七年目	—	34円761	34円761	—	165円918	165円918	—	327円536	327円536
十八年目	—	37円542	37円542	—	179円351	179円351	—	353円959	353円959
十九年目	—	40円545	40円545	—	193円899	193円899	—	382円676	382円676
二十年目	—	43円789	43円789	—	209円611	209円611	—	413円790	413円790
二十一年目	—	47円292	47円292	—	226円540	226円540	—	447円294	447円294
二十二年目	—	51円076	51円076	—	244円744	244円744	—	483円278	483円278
二十三年目	—	55円162	55円162	—	264円284	264円284	—	521円840	521円840
二十四年目	—	59円575	59円575	—	285円527	285円527	—	563円388	563円388
二十五年目	—	64円341	64円341	—	308円569	308円569	—	608円459	608円459
二十六年目	—	69円488	69円488	—	333円455	333円455	—	657円736	657円736
二十七年目	—	75円047	75円047	—	360円331	360円331	—	710円955	710円955
二十八年目	—	81円050	81円050	—	389円237	389円237	—	768円112	768円112
二十九年目	—	87円534	87円534	—	420円296	420円296	—	829円581	829円581
三十年目	—	94円537	94円537	—	453円660	453円660	—	895円547	895円547

明治四十二年三月七日印刷
明治四十二年三月十日發行

郵便爲替貯金管理所

東京市京橋區八官町十九番地

印刷者　小田泰男

東京市京橋區八官町十九番地

印刷所　忠愛社

87
182

81
182

明治四十年度

郵便爲替貯金事業概要別冊

郵便爲替貯金管理所

81-182

例言

本書ハ明治四十年度ニ於ケル郵便爲替、郵便取立金、郵便貯金、郵便振替貯金及證券ノ前年及ヒ累年比較ヲ以テ主眼トス

二本書中ニ掲載スヘキ事實ナキコトヲ示シ△ハ前年度ニ比シ本年度ノ減少ヲ示ス

明治四十一年十二月

郵便爲替貯金管理所

明治 41 3 16 内交

正誤表

頁數	行數	段數	誤	正
三二	五	一	八八二六〇六五	八八二六〇六五二
三四	一七	三	一八一五五	一八一五五四
三四	一八	三	二一九四五	二一九四五七
三四	一九	三	一八三一一	一八三一一二
三八	一〇	一八		

目次

郵便爲替

（一）内國郵便爲替振出高前年比較……一九頁
（二）内國郵便爲替振出高累年比較……一〇
（三）外國郵便爲替取扱高前年比較……一一
（四）外國郵便爲替取扱高累年比較……一二
（五）郵便爲替年度末現在高前年比較……一三
（六）郵便爲替年度末現在高累年比較……一三

郵便取立金

（一）郵便取立金受入高前年比較……一五
（二）郵便取立金受入高累年比較……一六

郵便貯金

（一）郵便貯金取扱高前年比較……一七
（二）郵便貯金年度末現在高前年比較……一八
（三）郵便貯金現在預入員及金額職業分類比較……一九
（四）郵便貯金現在高預金額別比較……二五
（五）郵便貯金年度末現在高累年比較……二六

(六) 郵便貯金及銀行貯金各現在高累年比較……三〇
郵便振替貯金
(一) 郵便振替貯金口座加入者受拂高前年比較……三一
(二) 郵便振替貯金口座加入者受拂及現在高職業分類比較……三二
(三) 郵便振替貯金口座加入者受拂並現在高月別比較……三四
證券
(一) 證券受拂高前年比較……三五
(二) 證券年度末現在保管高前年比較……三六
(三) 證券種類別受拂及現在高……三七
(四) 證券受拂高累年比較……三八
(五) 證券年度末現在保管高累年比較……四〇

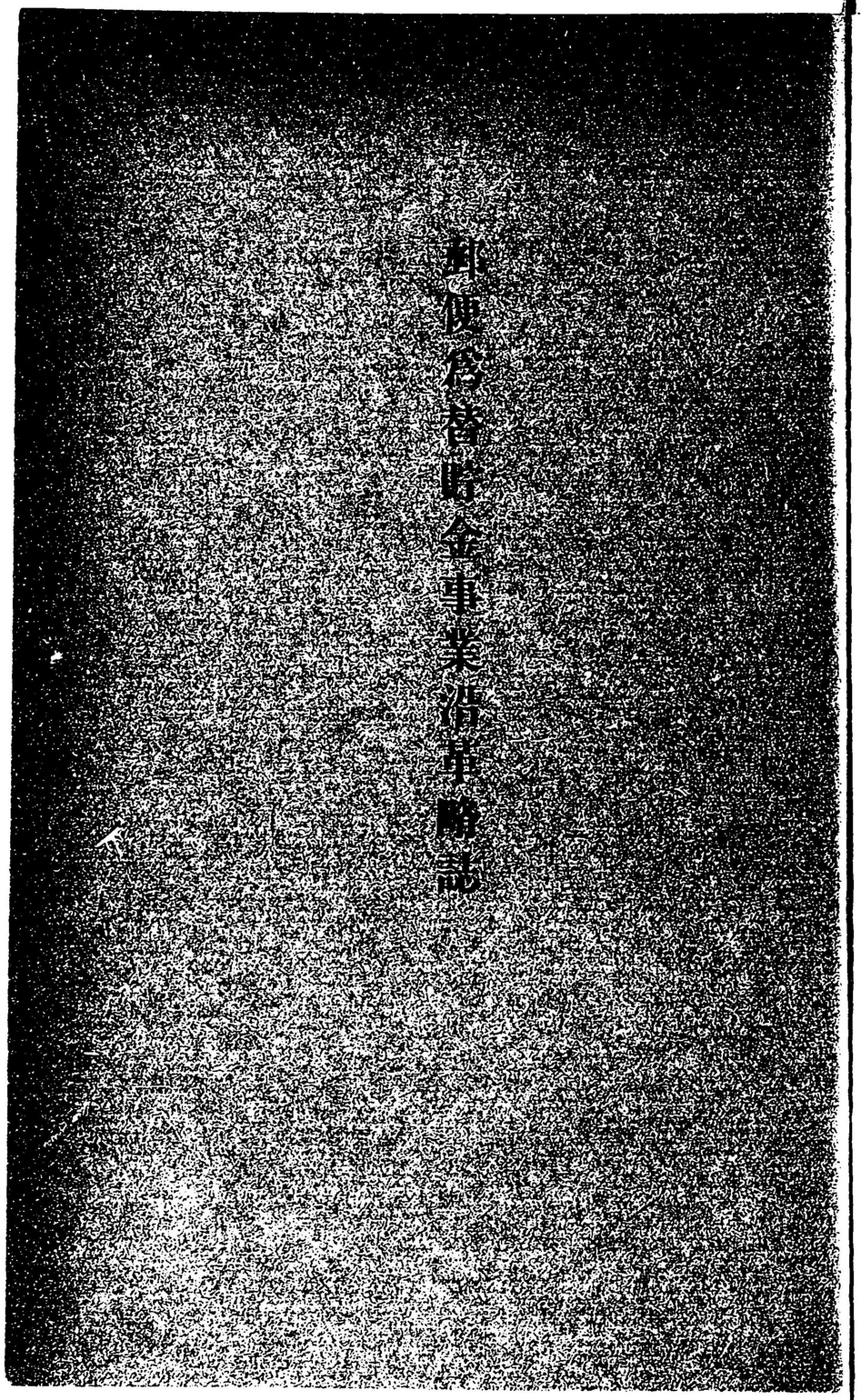

目次

(六) 郵便貯金及銀行貯金各現在高累年比較……三〇

郵便振替貯金

(一) 郵便振替貯金口座加入者受拂高前年比較……三一
(二) 郵便振替貯金口座加入者受拂及現在高職業分類比較……三二
(三) 郵便振替貯金口座加入者受拂並現在高月別比較……三四

證券

(一) 證券受拂高前年比較……三五
(二) 證券年度末現在保管高前年比較……三六
(三) 證券種類別受拂及現在高……三七
(四) 證券受拂高累年比較……三八
(五) 證券年度末現在保管高累年比較……四〇

本所ハ明治二十四年七月二十四日勅令第百四十八號ヲ以テ官制ヲ定メラレ同年八月十六日ヨリ設置セラレタルモノナルモ郵便爲替貯金ノ事業ハ其端ヲ遠ク明治八年ニ發セルヲ以テ茲ニ曆年ヲ逐ヒ郵便爲替貯金業務ニ關スル重要ノ事項ヲ摘錄シ以テ斯業沿革ノ梗槪ヲ知ルノ資ニ供ス

明治四十一年十二月

郵便爲替貯金管理所長　下村宏

郵便爲替貯金事業沿革略誌

本所創立以前

明治八年

明治四年郵便創業ニ次キ同六年郵便爲替創設ノ件漸ク議ニ上リ七年九月郵便爲替規則ヲ發布シ八年一月ヨリ郵便事業ト等シク内務省驛遞寮ノ下ニ開始セラル創設當時ニ於ケル爲替取扱所ハ全國ヲ通シテ一百餘個所之カ資金參萬千五百圓ナリ爲替種類モ亦單一ニシテ證書一枚ノ金額ハ參拾圓ヲ限リ端數ハ錢位ニ止メ（三月厘位ニ改ム）料金ハ五圓迄參錢、拾圓迄五錢、貳拾圓迄拾錢、參拾圓迄拾五錢トシ證書ノ效用期限ハ六箇月間トセリ

郵便貯金ハ明治七年八月三十一日貯金預規則ヲ制定シ同八年五月二日ヲ以テ開始セラル其利子歩合ハ一箇年元金ノ百分ノ三トシ一人ノ預金制限額ヲ一箇年拾錢以上百圓迄總額五百圓迄トス同年末ニ於ケル貯金取扱所ハ全國ヲ通シ僅カニ二十二箇所ニシテ其預入員及金額ハ左ノ如シ

人員	金額
一、八四三人	一五、二二四円

明治九年

三月貯金利子ノ割合ヲ一箇年元金百分ノ四ト更ム

七月府縣上納金繰替法ヲ設ケ各府縣上納金ヲ爲替資金ニ運用シ其代リ金ハ驛遞寮ヨリ大藏省ニ仕拂以テ資金運用ノ途ヲ開ク

明治十年

一月貯金利子ノ割合ヲ一箇年元金百分ノ五ト更ム

同月驛遞寮ヲ廢シ東ニ驛遞局ヲ置ク

明治十一年

一月貯金利子ノ割合ヲ一箇年元金百分ノ六ト更ム

明治十二年

十二月英領香港郵政廳ト郵便爲替條約ヲ締結シ翌年一月ヨリ實施ス之ヲ外國郵便爲替條約締結ノ嚆矢トス

明治十三年

十三月貯金預規則ニ改正ヲ加ヘ一人一箇月ノ預金額ヲ拾錢以上參拾圓迄トシ同時ニ預金總額ニ對スル制限ヲ解キ十四年一月ヨリ實施ス

明治十四年

四月貯金利子ノ割合ヲ一箇年元金百分ノ七分貳厘ニ更ム

同月農商務省ヲ置カレ驛遞事務ハ同省ノ所管ニ屬ス

明治十五年

十二月郵便條例ヲ制定シ其一部タル爲替及貯金制度ニ改正ヲ加ヘ爲替證書ノ有效期間ハ百二十日ト爲シ又貯金一人一度ノ預金額ヲ拾錢以上一日ノ預金額ヲ五拾圓迄トシ十六年一月ヨリ施行ス

明治十六年

十一月府縣上納金繰替法ヲ廢ス

明治十七年

五月貯金利子ノ割合ヲ改メ預金千圓以上ハ一箇年元金百分ノ四分八厘千圓未滿ハ同元金百分ノ六分トス

同月大藏省ト預金約定ヲ改正シ從來貯金ハ大藏省ト第一銀行ノ二箇所ニ預入セシヲ總テ大藏省ニノミ預入シ驛遞局ヨリ貯金預入ニ拂渡スヘキ利子及貯金事業ニ要スル經費ハ別途國庫ヨリ交付ヲ受クルコトヽス

明治十八年

十二月遞信省ヲ置カレ驛遞局ハ同省ノ所管ト爲ル

明治十九年

九月貯金利子ノ割合ヲ一箇年元金百分ノ四分二厘ト更ム

明治二十年

三月遞信省官制ヲ改正シ爲替貯金局ヲ置キ局中ニ第一課第二課ヲ置ク第一課ハ爲替第二課ハ貯金事務ヲ掌理ス又驛遞貯金預所ヲ郵便貯金預所ト改稱ス

明治二十三年

六月爲替貯金局ヲ本省ヨリ分離シ官制ヲ定メ郵便爲替貯金局ト改稱ス

八月郵便貯金條例ヲ公布シ預金總額ニ對スル制限ヲ舊制ニ復シ元利合セテ五百圓迄トシ翌年一月ヨリ實施ス

本所創立以後

明治二十四年

八月官制ヲ改正シ郵便爲替貯金局ヲ廢シ郵便爲替貯金管理所ヲ創立ス

明治二十七年

十二月野戰郵便局ニ爲替振出事務ヲ開始シテ爲替證書ハ赤間關支所ニ於テ發行シ內外相應シテ爲替事務ヲ遂行シ以テ出征將士送金ノ便ヲ圖ル

明治二十八年

四月野戰郵便局ニ貯金預入事務ヲ開始シ之ニ對スル貯金原簿ハ本所ニ設備シ出征將士貯金ノ便ヲ圖ル

明治二十九年

四月郵便爲替郵便貯金ニ關スル規定ヲ新領土臺灣ニ施行ス

明治三十年

郵便貯金ハ創始以降年ト共ニ著シク進歩發達シ明治八年末ニハ預入僅カニ千八百人預金額壹萬五千圓ニ過キサリシモ二十年後ナル明治二十九年ニハ預入百二十五萬人預金額貳千八百萬圓ノ巨額ニ達シ平均一年間ニ人員ニ於テ約六萬人金額ニ於テ約百參拾參萬圓宛增加シ來リタル割合ナリシモ日清戰爭後ニ於ケル經濟界ノ否運ハ郵便貯金ニ其影響ヲ波及シ本年末現在高ハ前年末ニ比較シ預入人員七百八十人預金額百七拾四萬貳千六百六拾貳圓ノ減少ヲ見ルニ至ル

明治三十一年

郵便貯金ハ經濟事情ノ影響ヲ受ケ前年以來著シク減少シ尙ホ本年ニ至ルモ順調ニ復セス本年末現在高ハ前年末ニ比シ預入人員二萬三千一百九十六人預金額參百八拾四萬參千四百貳拾七圓ノ減少ヲ來タシ實ニ郵便貯金ノ歷史ニ一大異例ヲ示セリ

明治三十二年

二月郵便爲替證書一枚ノ金額制限參拾圓ヲ五拾圓ニ改ム

同月出張貯金取扱ノ制ヲ設ケ郵便局員出張シテ貯金預入ヲ取扱フ便法ヲ開ク

四月郵便貯金利子ノ割合ヲ一箇年元金百分ノ四分八厘ニ更ム

明治二十三年

一月郵便爲替金居宅拂ノ制ヲ施行シ受取人ノ居宅ニ就キ爲替金ノ拂渡ヲ爲ス便法ヲ開ク

三月郵便切手貯金規則ヲ制定シ學童婦女等ノ貯金ヲ奬勵ス

九月始テ本所ニ女子屬員ヲ採用シ尋テ兩支所ニモ亦之ヲ採用ス

十月郵便爲替法郵便爲替規則、郵便爲替取扱規程ヲ實施ス

郵便貯金ハ日清戰役後ニ於ケル經濟界否運ノ影響ヲ受ケ三十年及三十一年中ニハ著シク減少シタルモ前年以來漸ク經濟界ノ順調ニ赴ケルト貯金奬勵ノ結果漸次頽勢ヲ挽回シ本年末現在高ハ預入百八十八萬三千二百六十二人預金額貳千四百壹萬五千百參拾八圓餘ニ上レリ

明治二十四年

四月郵便爲替證書線引讓渡ノ制ヲ設ケ爲替證書讓渡ノ途ヲ開キ且ツ手形交換所ニ於テ爲替金拂渡ノ便法ヲ開始ス

同月證券貯金規則ヲ設ケ國債縣債市債等ノ證券又ハ其利札ヲ郵便貯金ニ預入レ得ルコトトス

七月特別郵便貯金規則ヲ制定シ在外本邦出稼人ノ爲メ郵便貯金預入ノ利便ヲ圖ル

八月郵便取立金取立濟通知書線引讓渡ノ法ヲ設ケ郵便爲替證書ト同樣ノ取扱ヲ爲スコトトス

明治二十五年

五月貯金即時拂制限一箇月一回ナリシヲ二回トシ一回ノ金額貳拾圓迄ナリシヲ參拾圓迄ニ擴張シ同時ニ特別即時拂戻ニ關スル規定ヲ設ケ豫メ認可ヲ受ケタル預人ニ對シ金額及回數ニ制限ナク即時拂ノ取扱ヲ爲シ得ルノ途ヲ開ク

明治二十六年

二月高額郵便爲替振出ノ制ヲ設ケ特ニ遞信大臣ノ認可ヲ受ケタルモノニ限リ高額ノ郵便爲替ヲ振出シ得ルコトトス

四月通信官署ノ歲入歲出金ハ之ヲ一圓トシ爲替資金トノ振替及繰替受拂ヲ爲スノ制度ヲ實施ス

同月貯金ノ記帳計算方法ヲ「ブック」式ヨリ「ルーズリーフ」式ニ改ム從來ノ記帳計算方法ハ「ブック」式ニ依リ帳簿ハ二種類ヨリ成リ貯金ノ預拂ヲ明ニスル帳簿ト利子計算帳トハ別冊ニシテ頗ル繁雜不便ヲ極メシカ爲メ兩種ノ帳簿ヲ合シテ一冊トナシ以テ處理ノ簡潔ヲ圖ル

明治二十七年

二月日露ノ開戰ニ伴ヒ軍事郵便爲替貯金ノ制ヲ設ケ野戰郵便局ニ於テハ爲替金ノ受入貯

金預入ノ事務ヲ取扱下關支所ニ於テ爲替證書ヲ發行シ又貯金原簿ヲ設備シテ貯金預拂ヲ
登記シ專ラ出征將士ノ利便ヲ圖ル
三月俘虜郵便爲替規則ヲ制定シ俘虜ノ爲メ無料特別送金ノ方法ヲ設ク
七月郵便集配人取集メ郵便貯金制度ヲ設ケ市外ニ郵便物集配ノ途次一定ノ場所及日時ニ
於テ貯金ノ取扱ヲ爲シ預入ハ郵便局ニ至ラサルモ貯金預入ヲナシ得ル利便ヲ開ク
九月郵便貯金利子ノ割合ヲ一箇年元金百分ノ五分四毛ニ更ム
同月戰地特別貯金規則ヲ制定シ出征者ヲシテ貯金通帳ヲ所持セス軍事爲替ニ依リ預ケ得
ルノ利便ヲ與ヘ且ツ普通郵便局所在地ニアル者ヲ受取人ニ指定シ貯金拂戻請求ヲ爲シ得
ルノ途ヲ開ク
十月貯金即時拂一箇月ノ回數制限ヲ廢シ一日一回參拾圓以內一箇月總額六拾圓迄ハ即時
拂ヲ取扱フコトニ改正ス
十一月据置貯金特別取扱ノ制ヲ設ケ其期間ヲ三年乃至十年トス
同月郵便局ニ於テ國庫債券取扱ノ制ヲ設ケ爲替制度ヲ利用シテ應募ノ申込募集金ノ拂込
及債券交付ノ取扱ヲ開始ス又貯蓄債券購買媒介ノ制ヲ設ケ郵便局ニ於テ之カ購買媒介ヲ
爲スコトヽス
十二月遞信省構內郵便局ノ設置ニ伴ヒ新ニ郵便貯金局特拂ノ法ヲ開始ス

明治三十八年

四月郵便貯金ハ最近三四箇年ニ於テ著シク增加シ特ニ時局ノ發展ハ貯金ニ急劇ノ變化ヲ
與ヘ三十七年度末即チ三十八年三月末ニ於ケル貯金ハ人員ニ於テ五百萬六千二百十九人
金額ニ於テ四千參百拾五萬壹千參百貳拾八圓餘ト爲リ之ヲ十年前即チ二十八年度末ニ比
スルトキハ人員ニ於テ四倍以上金額ニ於テ殆ント一倍半ノ增殖ニシテ從來使用セシ綴込
簿冊ニテハ當ニ取扱上不便ナルノミナラス原簿調製ニ多額ノ費用ヲ要シ且ツ保管ニ多大
ノ場所ヲ要スルヲ以テ之ヲ「カード」式ニ更メ同時ニ計算方法ヲ刷新シ利子記入手續ノ改正
ニ伴ヒ從來年度決算ニ際シ臨時數百人ノ雇員ヲ採用セル慣例ヲ廢シ定員內ニ於テ年度決
算ヲ結了スルノ途ヲ開始シタリ
七月樺太出征軍ノ爲メ本所ニモ又軍事爲替證書發行及貯金預拂ノ事務ヲ開始ス
同月郵便貯金法及郵便貯金規則並郵便貯金取扱規程ヲ實施シ貯金ノ預入拂戻及證券ノ購
入保管賣却等ノ取扱ニ改善ヲ加ヘ預入ノ利便ヲ增進ス其要點ヲ擧クレハ左ノ如シ
一貯金預入總額制限ヲ千圓ニ擴張シ一日ノ預入制限ヲ廢シ且ツ公共團體社寺學校其他特
殊ノモノニ對シテハ貯金預入總額ニ制限ヲ置カサルコトヽセリ
一貯金即時拂戻ニ保證人制度ヲ廢シ一箇月ノ回數制限ヲ廢シ一箇月ノ即時拂戻總額ヲ百
圓ニ高メ該制限以內ハ預入局所ニ於テ即時拂ノ請求ヲ爲シ得ルノ外管理本支所ノ檢閱

ヲ經タル貯金ハ何レノ郵便局所ニ對シテモ即時拂ノ請求ヲ爲シ得ルノミナラス從來ノ
即時拂ハ一部拂ニ限リタルヲ全部拂戻ノ請求ヲモ爲シ得ルコトヽセリ
一特別即時拂ハ一、二等郵便局及在外局所ニ限リタルヲ一般郵便局所ニ於テ取扱フコトヽ
セリ
一非常拂ニ拂戻金額ノ制限ヲ廢シ時間外ト雖モ其取扱ヲ爲スコトヽセリ
一貯金ヲ以テ證券ヲ購入保管スルノ外貯金預入者ノ所有セル證券ヲ保管シ且ツ保管證券賣
却ノ取扱ヲ爲スコトヽセリ
一海外在留本邦人特別貯金ハ本人歸朝ノ後ニアラサレハ拂戻ヲ爲シ得サリシヲ歸朝前ニ
於テ自己又ハ內地在住者ヲ受取人ニ指定シ拂戻ヲ請求シ得ルコトヽセリ
八月本所及支所分課規程ヲ改正シ本所ニ庶務、主計、內國爲替、外國爲替、貯金ノ五課、支所ニ庶
務、貯金ノ二課ヲ置キ從前大阪及下關支所ニ於テ分掌シタル內國郵便爲替事務ヲ本所ニ合
同ス

明治三十九年

一月郵便振替貯金制度ヲ設ケ加入者ヲシテ相互ニ貯金ノ振替受拂ヲ爲シ又ハ其貯金ヲ以
テ第三者ニ支拂ヲ爲シ若クハ第三者ニ於テ加入者ノ貯金口座ニ對シ現金若クハ所定ノ證
券ニ依リ拂込ヲ爲シ得ルノ法ヲ企圖シ三月ヨリ之ヲ實施シテ大ニ商業上ニ郵便貯金ヲ利

用スルノ途ヲ開ク
三月郵便振替貯金規則實施ニ伴ヒ本所分課規程ヲ改正シ新ニ振替貯金課ヲ增設ス
五月郵便振替貯金拂出證書線引讓渡ノ法ヲ設ケ郵便爲替證書ト同樣ノ取扱ヲ爲スコトヽ
ス
七月本所ハ十三名兩支所ハ各二名ノ女子通信手ヲ採用シ女子雇員中ヨリ選拔任用ス實ニ
本邦ニ於ケル女子判任官ノ嚆矢トス
八月明治三十七八年戰役ニ關スル行賞賜金ノ現金ハ郵便貯金トシ特別郵便貯金通帳ヲ以
テ交付シ又公債證書ハ郵便官署ニ保管シ特別證券保管通帳ヲ以テ交付スルノ制ヲ設ク
同月本所ニ行賞賜金部ヲ設ケ本支所行賞賜金事務ノ爲メ通信事務官一人通信事務官補三
人通信屬六十五人通信手百五十八人增員トナル
同月本所分課規程ヲ改正シ貯金課ヲ貯金總務、貯金原簿ノ二課ニ分離擴張シ庶務、主計、內國
爲替、外國爲替、振替貯金課ノ外新ニ證券課ヲ增設ス

明治四十年

一月郵便貯金規則中證券ノ賣却ニ關スル手續ヲ改正シ賣却代金全部ノ拂渡ヲ要求スルモ
ノニ對シテハ賣却手續終了後直ニ本所ニ於テ其賣却金ニ對スル貯金拂戻證書ヲ發行シ請
求人ニ送達スルコトヽセリ

五月勸業債券購買媒介郵便取扱規則ヲ制定シ各局所ニ於テ勸業債券購買ノ媒介ヲ爲スコトヽス同時ニ三十七年十一月發布ノ貯蓄債券購買媒介郵便規則ヲ廢止ス

九月羅馬締結郵便爲替業務約定實施ニ伴ヒ外國郵便爲替規則、外國郵便爲替取扱規程ヲ改正シ十月一日ヨリ實施セリ

十月勸業債券購買媒介郵便取扱規則ヲ新ニ制定シ從來一等局ニ於テ債券ヲ保管シ購買者ニ送達シタリシヲ直ニ各局ニ於テ講買者ヘ現金ト引換ニ之ヲ交付スルコトヽセリ同時ニ本年五月制定セシ勸業債券購買媒介郵便取扱規則ヲ廢止ス

明治四十一年

四月郵便局國庫債券償還及引換取扱規程ヲ制定シ第一回國庫債券償還事務ヲ取扱タリ

五月郵便官署保管國庫債券引換規則ヲ制定シ郵便官署ニ保管セル第一回國庫債券ノ委托者ニ保管ノ儘引換ヲ請求シ得ル利便ヲ與ヘタリ

七月從來郵便貯金規則ニ依リ本所ニ於テ購入保管スル證券ハ各種ノ國債並ニ勸業債券ニ止マリシモ本月十日以降貯蓄債券ヲモ取扱フコトヽセリ

同月本所ノ事務室改築ノ爲メ從來本館ニアリタル庶務主計、貯金總務、貯金原簿ノ各課及行賞賜金部ノ各事務室ヲ本省第一號館ニ移轉ス

十月郵便振替貯金規則及同取扱規程ヲ改定シ十二月一日ヨリ實施セリ其改正セラレタル要項ヲ摘錄スレハ左ノ如シ

一、從來振替貯金口座受拂事務取扱ノ場所ハ本所ノ一箇所ナリシカ大阪支所ニモ之ヲ開始シ加入者ハ其何レカ一方又ハ雙方ニ口座ノ開設ヲ請求シ得ルコト

一、參加署名人及代理署名人ヲ設クルヲ得セシメタルコト

一、加入者ニシテ商號屋號等ノ稱號ヲ有スル場合ニ於テハ其稱號ヲ別名トシテ登記ヲ請求シ得ルコト

一、振替貯金拂込證券中ニ振替貯金拂出證書ヲ追加セシコト

一、管理本支所間ニ於ケル口座相互間ノ貯金振替ヲ請求シ得ルコト

一、大阪支所々屬ノ加入者ハ大阪郵便局ヲ指定シテ局待拂々出書ヲ振出シ得ルコト

一、大阪支所ニ口座ヲ有スル銀行ハ日本銀行大阪支店ノ當座勘定口ニ貯金ノ振替ヲ請求シ得ルコト

十二月大阪支所ニ振替貯金課ヲ增置シ振替貯金事務ヲ開始ス

同月郵便爲替規則及同取扱規程ヲ改正シ通常爲替及電信爲替證書一枚ノ金額制限ヲ百圓ニ又通常爲替及小爲替ノ金額端數制限ヲ錢位ニ更メタリ

郵便貯金ハ創業後十一箇年ヲ經テ明治十九年ニ壹千萬圓ニ達シ爾後累進シテ二十二年ニハ貳千萬圓トナリタルモ其後遲々トシテ進マス漸ク二十九年ニ至リ貳千八百萬圓以上トナリ

リ將ニ參千萬圓ニ達セントスルニ際シテ日清戰役後經濟界ノ否運ハ又郵便貯金ニ其影響ヲ波及シ漸次低減シテ三十一年ニハ貳千貳百萬圓ニ下リタリ翌三十二年以來經濟界ノ狀勢恢復スルト共ニ郵便貯金モ亦增進ヲ見ルニ至リタルモ其步武遲々トシテ三十五年ニ至リ漸ク貳千八百萬圓ニ達シテ二十九年當時ノ狀態ニ復スルニ至レリ然ルニ三十六年ニハ忽チ參千萬圓トナリ更ニ三十七年日露開戰當時ヨリ頓ニ增進ノ度ヲ高メ三十八年ニハ一躍シテ五千萬圓トナリ三十九年ニハ再躍シテ七千萬圓ニ達シ然カモ同年以降經濟界異常ノ不振ニ際會スルモ依然トシテ增進ノ步調ヲ變セス四十年ニハ九千萬圓トナリ遂ニ本年六月ニ至リ壹億萬圓ニ達スルニ至レリ之ヲ日清戰役後ノ狀勢ト對照スレハ誠ニ我邦郵便貯金史乘ニ於ケル未曾有ノ事蹟ニシテ經濟界不振ノ爲メ貯蓄銀行ノ破綻相踵キタルハ又一部銀行貯金ヲシテ郵便貯金ヘ預入セシムルニ至リシ一因タルヘキモ計數ノ上ニ於テ其主因ハ一般國民ノ貯蓄思想著シク發達セルニ職由セルモノナルハ又疑ヒヲ容レサル所ナリ左ニ三十八年以降每月末ノ貯金現在人員及金額ヲ列擧シ貯金增加ノ趨勢ヲ示サン

月次	三十八年		三十九年		四十年		四十一年	
	人員	金額	人員	金額	人員	金額	人員	金額
一月	四、七二二、六九五人	三九、五二二、六一二円	五、七五八、七三八人	四〇、八二二、六五二円	六、九七三、六一〇人	四二、〇三二、四一六円	七、八八九、五〇九人	九〇、八二二、六五二円
二月	四、八八四、四二二	四〇、六七八、五六七	五、八七〇、一九六	四一、七一二、九六	七、二九八、二〇三	七九、〇六二、四四三	八、〇一六、〇三八	九二、九四五、二四八
三月	五、〇〇六、二九	四一、一五一、三二八	五、九四三、七〇〇	五三、一六二、〇二二	七、四一四、四三〇	八一、九三九、九八四	八、〇七七、三八五	九七、六九九、六九一

月次	四十二年		四十三年		四十四年		四十五年	
	人員	金額	人員	金額	人員	金額	人員	金額
一月	九、一三五、六六六人	一〇五、七二八円	一〇、三九一、八九四人	一二一、九二四、九四四円	一一、五五九、四〇四人	一三五、四一四、一〇四円	一二、七五五、一〇一人	一四九、一〇一、一〇一円
二月	九、二一三、〇八七	九九、〇九三、六八二	一〇、四一五、五〇一	一二一、九二四、九四四	一一、六五九、四〇四	一三五、四一四、一〇四	一二、七五五、一〇一	一四九、一〇一、一〇一
三月	九、二八五、七三一	一〇一、五八一、五〇八	一〇、四一五、五〇一	一二一、九二四、九四四	一一、六五九、四〇四	一三五、四一四、一〇四	一二、七五五、一〇一	一四九、一〇一、一〇一
四月	九、三四七、六四四	一〇二、九九六、九九四	一〇、四一五、五〇一	一二一、九二四、九四四	一一、六五九、四〇四	一三五、四一四、一〇四	一二、七五五、一〇一	一四九、一〇一、一〇一
五月	九、三八二、四七八	一〇三、〇七七、六三七	一〇、四一五、五〇一	一二一、九二四、九四四	一一、六五九、四〇四	一三五、四一四、一〇四	一二、七五五、一〇一	一四九、一〇一、一〇一
六月	九、四二三、一八二	一〇四、三二三、六〇七	一〇、四一五、五〇一	一二一、九二四、九四四	一一、六五九、四〇四	一三五、四一四、一〇四	一二、七五五、一〇一	一四九、一〇一、一〇一
七月	九、五〇二、六六六	一〇五、一三三、八〇六	一〇、四一五、五〇一	一二一、九二四、九四四	一一、六五九、四〇四	一三五、四一四、一〇四	一二、七五五、一〇一	一四九、一〇一、一〇一
八月	九、五四五、八四三	一〇五、四二六、九七四	一〇、四一五、五〇一	一二一、九二四、九四四	一一、六五九、四〇四	一三五、四一四、一〇四	一二、七五五、一〇一	一四九、一〇一、一〇一
九月	九、五〇二、五〇五	一〇四、四四八、五六八	一〇、四一五、五〇一	一二一、九二四、九四四	一一、六五九、四〇四	一三五、四一四、一〇四	一二、七五五、一〇一	一四九、一〇一、一〇一
十月	九、五四三、八七六	一〇五、五五一	一〇、四一五、五〇一	一二一、九二四、九四四	一一、六五九、四〇四	一三五、四一四、一〇四	一二、七五五、一〇一	一四九、一〇一、一〇一
十一月	九、五五八、三五四	一〇五、六八五、五五一	一〇、四一五、五〇一	一二一、九二四、九四四	一一、六五九、四〇四	一三五、四一四、一〇四	一二、七五五、一〇一	一四九、一〇一、一〇一
十二月	九、六四三、八七六	一〇五、六八五、五五一	一〇、四一五、五〇一	一二一、九二四、九四四	一一、六五九、四〇四	一三五、四一四、一〇四	一二、七五五、一〇一	一四九、一〇一、一〇一

備考　本表中四十一年八月以降ハ概算高ナリ

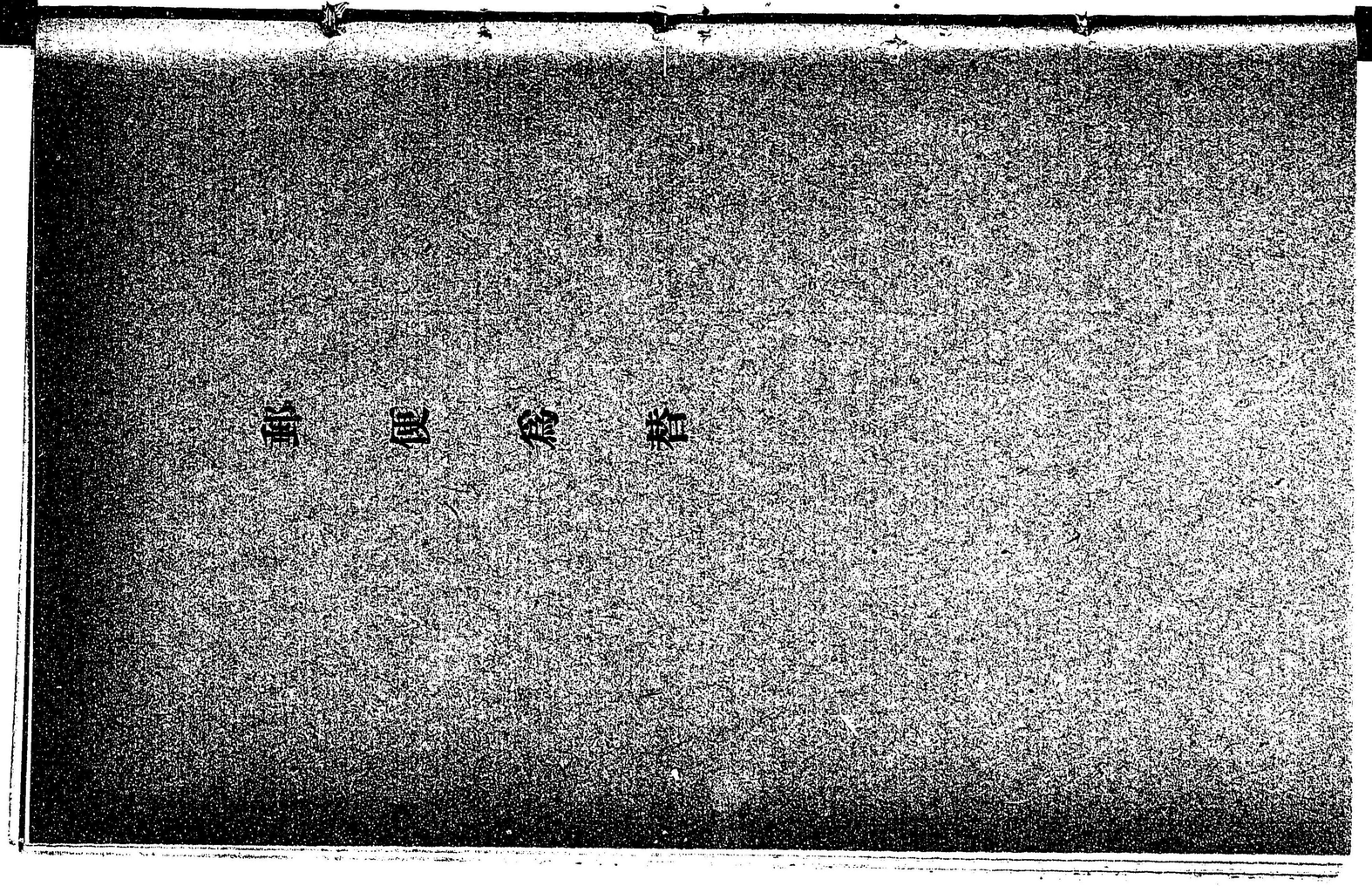
真 感 覺 新

郵便爲替

(一) 内國郵便爲替振出高前年比較

種目	四十年度	三十九年度	前年度ニ比シ増減	同上割合
振出口數 小爲替 電信爲替 通常爲替 有料	一、六四八、三五一	一、五四一、七六八	一〇七、五八三	六九・三
振出口數 小爲替 電信爲替 通常爲替 無料	三四、七四五、四三一	三四、三五一、七六八	△四三、五八七	△一・三
振出口數 小爲替 電信爲替 計	一、〇三二、四三一	一、〇一一、四三一	一七、八三三	一・七
振出口數 小爲替 計	九、一四一、三八八	八、六四三、六四三	五〇七、七四五	五・九
振出口數 計	一五、三四四、七八九	一四、八〇二、三一一	五四二、四七八	三・六
振出金額 小爲替 電信爲替 通常爲替 有料	一一五、一四〇、四三五、一一	一一二、三八四、四五八、一一	一、七五五、九七六、一一	一・六
振出金額 小爲替 電信爲替 通常爲替 無料	一、八六二、一五一、〇六一	一、九〇四、八九一、一一	△四二、七四〇、一一	△二・二
振出金額 小爲替 電信爲替	二三、八六一、〇六一、一一	二二、九八五、一一	八七五、九七六、一一	三・八
振出金額 小爲替	三五、八六〇、四三八	三三、九八五、一一	一、八七五、三二七	五・五
振出金額 計	一九、三五一、一一九	一七、八八五、一一	一、四六五、九七六	八・二
金口平均額 小爲替 電信爲替 通常爲替 有料	二四、〇一一	二三、六八一	三二九	一・四
金口平均額 小爲替 電信爲替 通常爲替 無料	四、三五一	四、三五一	一、一一	二・六
金口平均額 小爲替 電信爲替	一、五六一	一、五六一	一一	〇・七
金口平均額 小爲替	一一、四八一	一一、四八一	一一	〇・一
金口平均額 計	一、四八一	一、四八一	一一	〇・一

(二) 内國郵便爲替振出高累年比較

年度	口數	同上前年度ニ比シ増減	同上割合	金額	同上前年度ニ比シ増減	同上割合
			割	円		割
三十一年	六、三三八、四六九		〇・九四	五六、三〇一、四三三、八八		〇・九四
三十二年	六、七八六、五八三	四四八、一一四	〇・七一	六八、八七四、二七二、九九三	一二、八七二、八四〇、〇三五	〇・二二五
三十三年	七、四九九、八九二	七一三、三〇九	一・〇五	八〇、九四二、四五一、五五六	一二、〇六八、一七八、八六三	一・七五
三十四年	七、九七三、九二三	四七四、〇三一	〇・六三	八八、〇六二、五一九、〇四四	七、一二〇、六七四、八八	〇・八八
三十五年	九、二九一、五九二	一、三一七、六六九	一・六五	九五、九三四、七〇四、一〇四	七、八七二、一八五、〇六〇	〇・八九
三十六年	一〇、二五〇、一七七	九五八、五八五	一・〇三	一〇二、二四六、六三九、五六五	六、三一一、九三五、四六一	〇・六六
三十七年	一二、四三七、一五三	二、一八六、九七六	二・一三	一二三、九一五、二六四、八九六	三七、六六八、六二五、三三一	三・六八
三十八年	一三、七〇〇、八三六	二、二六三、六八三	一・八四	一四七、三〇七、三四二、三七〇	三三、五九二、七四四、四七四	二・四〇
三十九年	一四、五八〇、三三一 △	一、四〇〇、五〇五 △	〇・〇九	一七七、一一八、二六五、八〇五	三、六一〇、九二三、四三五	〇・二一
四十年	一五、三四三、七八七	七六三、四五六	〇・五二	一九七、六三九、一一七、五二九	二〇、五二〇、八五一、七二四	一・一六

備考　内國郵便爲替ハ明治八年ノ創業ニシテ其創業初年ニ於ケル取扱高ハ僅ニ振出口數十一萬五千七百三口其金額貳百拾貳萬參千百四拾五圓五拾壹錢五厘ニ過キサリシカ明治三十年度ニ至リ振出口數ハ五百七十九萬三千四百一口其金額ハ五千四百五拾四萬壹千四百貳拾參圓參拾六錢壹厘ニ逢セリ其後十年間ノ取扱高ハ實ニ本表ノ如シ

(三) 外國郵便爲替取扱高前年比較

種目	四十年度	三十九年度	前年度ニ比シ増減	同上割合
日數 外國へ振出	一六、二八一	一三、七四八	二、五三三	一・八四
日數 外國ヨリ振込	一四九、二〇九	一二八、九〇二	二〇、三〇七	一・五八
金額 外國へ振出	五八五、三三八、二六〇 円	四四八、二九八、五二〇 円	一三七、〇三九、七四〇 円	三〇・六
金額 外國ヨリ振込	一一、六四九、三〇六、八四〇	九、四三二、七四九、八四〇	二、二一六、五五七、〇〇〇	二・三五

(四) 外國郵便爲替取扱高累年比較

年度	振出口數	前年度ニ比シ増減割合	振出金額	前年度ニ比シ増減割合	振込口數	前年度ニ比シ増減割合	振込金額	前年度ニ比シ増減割合
			円				円	
三十一年	四、四〇五	割 一、一二	一二三、〇七〇、九六〇	割 〇、四四	一五、〇八六	割 一、七六	八六八、〇三一、七五〇	一、七六
三十二年	五、二〇五	一、八二	一三七、九七八、三三〇	二、一〇	二四、二〇五	八、三六	一、一七、八七〇	一、三五
三十三年	六、四二〇	二、三三	一八二、六七四、四二〇	三、二三	三〇、〇三六	二、四一	一、九六九、〇八〇、九九〇	一、六八
三十四年	八、〇七六	一、〇四	一九七、六九三、九一〇	〇、八二	四一、一九〇	一、九七	二、九四四、二三六、四〇〇	一、四九
三十五年	八、四〇七	一、八八	二四四、五五九、六二四	二、三七	五二、四三七	一、二七	三、八一七、五二二、七〇	一、二七
三十六年	九、八四七	一、七一	二七九、三一二、七一〇	一、四二	六三、〇四四	一、四一	四、三五六、〇七七、三一〇	一、四一
三十七年	一〇、二五六	四、〇八	三三五、一〇五、九五〇	二、〇〇	七一、二九六	〇、六七	四、六四七、八二一、三三〇	〇、六七
三十八年	一二、五六九	二、二六	四〇三、八一六、五八〇	二、〇五	九二、六五〇	三、四六	六、二五七、三九一、〇二〇	三、四六
三十九年	一三、七四八	〇、九四	四四八、二九八、五二〇	一、一一	一二八、九〇二	五、〇七	九、四三二、七四九、八四〇	五、〇七
四十年	一六、二八二	一、八四	五八五、三三八、二八〇	三、〇六	一四九、二〇九	二、三五	一二、六四九、三〇六、八四〇	二、三五

備考　外國郵便爲替ハ明治十三年一月本邦及香港間ニ開施セラレシニ始マル其創業初年ニ於ケル振出高ハ僅ニ口數七十一口金額壹千百貳拾四圓五拾四錢振込高ハ四十五口金額七百四拾四圓七拾九錢ニ過キサリシカ明治三十年度ニ至リ振出高ハ三千九百六十二口金額拾萬八千參百四拾四圓六拾九錢振込高ハ一萬三千九十四口金額七拾參萬八千壹百八拾壹圓九拾參錢ニ達セリ其後十箇年間ノ取扱高ハ實ニ本表ノ如シ

(四) 外國郵便爲替取扱高累年比較

年度	振出口數	前年度ニ比シ増減割合	振込口數	前年度ニ比シ増減割合	振出金額	前年度ニ比シ増減割合	振込金額	前年度ニ比シ増減割合
	口	割	口	割	円	割	円	割
三十一年	四、四〇五	一・一二	一五、〇八六	一・五二	一二、〇七〇、九六〇	一・六五	八六、八〇三、一七五〇	一・七六
三十二年	五、二〇五	一・八二	二四、二〇五	六・一一	一三、七九八、三三〇	一・二〇	九一、一七〇、八七〇	一・〇五
三十三年	六、四二〇	一・二三	三〇、〇三六	一・二五	一八二、六七四、二二〇	一三・二三	一、五九四、一一七、八七〇	一七・四九
三十四年	六、〇七六	〇・九四	二九、一九〇	〇・九七	一九七、九三九、九一〇	一・〇八	一、九六九、〇〇〇、九九〇	一・二三
三十五年	八、四〇七	一・三八	三七、四三五	一・二八	二四四、五九六、二四〇	一・二四	二、四九四、二二六、四〇〇	一・二六
三十六年	九、八四七	一・一七	四三、〇四四	一・一五	二七九、三一二、七〇	一・一四	二、八一七、五二二、七〇	一・一三
三十七年	一〇、二五六	一・〇四	四九、一九六	一・一四	三〇五、九一六、五八〇	一・〇九	三、〇五七、一〇二、〇	一・〇八
三十八年	一二、五六九	一・二二	五九、二〇二	一・二〇	三四八、三九八、六二〇	一・一四	三、四九一、七二七、八〇	一・一四
三十九年	一三、七四八	一・〇九	七二、九〇九	一・二三	四四八、三九八、六二〇	一・二八	四、四九一、七二七、八〇	一・二八
四十年	一六、二八一	一・一八	九四、九二九	一・三〇	五八五、三二八、二六〇	一・三〇	五、八五三、二七二、六〇	一・三〇

備考　外國郵便爲替ハ明治十三年一月木邦及香港間ニ開始セラレシニ始マル其創業初年ニ於ケル振出高ハ僅ニ口數七十一口金額壹千百貳拾四圓五拾四錢振込高ハ四十五口金額七百四拾四圓七拾九錢ニ過キサリシカ明治三十年度ニ至リ振出高ハ三千九百六十二口金額拾萬八千參百四拾四圓六拾九錢振込高ハ一萬三千九十四口金額七拾參萬八千壹百八拾壹圓九拾參錢ニ達セリ其後十箇年間ノ取扱高ハ實ニ本表ノ如シ

郵便取立金

(一) 郵便取立金受入高前年比較

種目	四十年度			三十九年度			前年度ニ比シ増減		同上割合
	口數	金額	一口平均金額	口數	金額	一口平均金額	口數	金額	
受入	一、七一五、五四九	一六、三三三、二二二円	九、五一五円	一、四八一、四九一	二三、六九八、七二七円	八、五七二円	二三四、〇五八	円 九四三	割 一五八
同									

(二) 郵便取立金受入高累年比較

年度	口數	同上前年度ニ比シ増減	同上割合	金額	同上前年度ニ比シ増減	同上割合
			割	円		割
三十三年十月ヨリ翌三十四年三月迄	二一七、一九六			一、八六二、五二五円		
三十四年	五五〇、二八三			四、三〇二、三四九		
三十五年	七二二、九五九	一六二、六七六	二九、五	五、三一五、七五〇、五七六	一、〇一三、四〇八、二	一九、〇
三十六年	八五四、四四九	一四一、四九〇	一九、九	五、九八〇、八九三、五四〇	六六五、一四二、九六四	一二、五
三十七年	九三九、〇一四	八四、五六五	〇、九九	六、九九三、四一一、〇七五	一、〇一二、五一七、五三五	一、六九
三十八年	一、一八六、八九六	二四七、八八二	二、九六	九、七一〇、五〇三、七六三	二、七一七、〇九二、六八八	三、八九
三十九年	一、四八一、四九一	二九四、五九五	二、四八	一二、六九八、七二七、五五八	三、九八八、二三三、七九五	四、一一
四十年	一、七一五、五四九	二三四、〇五八	二、八五	一六、三三三、二二二、二八三	三、六二四、四八四、七二五	二、八五

備考、郵便取立金ハ明治三十三年十月ノ實施トス

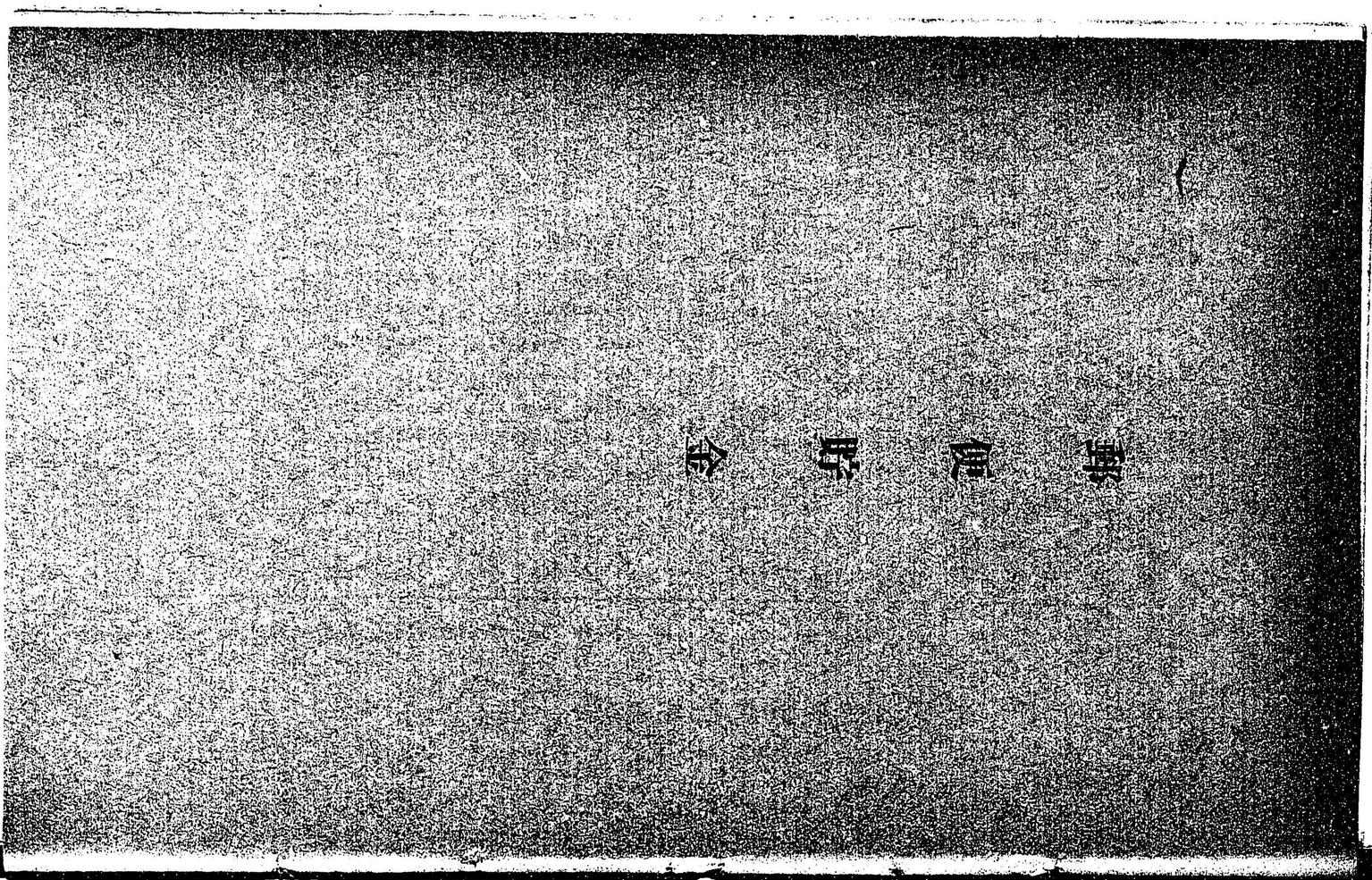

郵便貯金

(一) 郵便貯金取扱高前年比較

種目	四十年度	三十九年度	前年度ニ比シ増減	同上割合
新規預入人員	二、一四四、五六八	二、七一五、〇九二	△	二一・〇
全額拂戻人員	一、四八一、六一三	一、二四四、三六一		
年度末現在人員	八、〇七七、三八五、	七、四一四、四三〇		
預リ度數	二三、一五四、九六〇	二二、〇九一、五一一		
拂戻度數	六、二五一、七〇四	五、一九六、一七九		
預金額	一〇三、二七〇、七四〇、〇一〇円	一〇、六、二六八、〇九〇、九四七円	△	
預金利子元加額	四、〇九八、八八三、八〇六	二、九七〇、二〇八、六八七		
證券利子元加額	一、九〇〇、五五八、二九三	三、三五九、一二〇、七七七	△	
計	一〇九、二七〇、一八二、一〇九	一〇二、二七九、七四二、〇一一	△	
拂戻金額	九三、五一〇、四七五、二一六	八六、八七一、〇二四、五四九		
年度末現在預金額	九七、六九九、六九〇、九五八	八二、九三九、九八四、一六五		
平均 一度ノ預入額	四、四六〇	四、八一〇	△	七・三
一度ノ拂戻額	一四、九五八	一六、七一八	△	一〇・五
一人現在預額	一三〇、五五	一三〇、三二		

(五十) 郵便貯金年度末現在高前年比較

種目	四十年度	三十九年度	前年度ニ比シ増減	同上割合
預入員	八、〇七、三八五	七、四一、四三〇		〇・八九
預金額	九七、六九九、六九〇円 九五八	八一、九三九、九八四円 一六五		一五、七五九、七〇九円 九三
會計年度末現在 一人平均預高	一二、〇九五円	一一、〇五二円		一、〇四三円

備考 四十年度末現在金額中五萬千參百拾四圓ノ證券賣却代金全部拂戻請求ニ係ル拂戻證書未發行ノ分ニシテ職業分類調中ニハ包含セサルモノナリ

(五一) 郵便貯金現在預入員及金額職業分類比較 (明治四十一年三月末日現在)

種目	人員 四十年度	人員 三十九年度	人員 前年度ニ比シ増減割合	金額 四十年度	金額 三十九年度	金額 前年度ニ比シ増減割合
農業	二、四〇一、六八三	二、一四九、六四六	一一・九	二七、三一〇、三一六、八六四 円	二〇、五九九、二九五、一四一 円	三二・六〇
商業	八五五、五四七	七四五、八四八	一四・七	一六、二三二、九四八、五八七	一二、七八三、五〇五、一一一	二六・九九
工業	四四八、八一〇	三六二、〇八八	二三・七	六、九九三、六七〇、四七二	四、九七七、四一五、〇四二	四〇五
雜業	三八一、五九六	三三六、七二五	一三・二	七、二一四、九三五、一八八	五、八一二、四七七、〇四八	四一
諸業者ノ被雇職工及一般ノ使役人	五二一、八四六	三九九、七三七	三〇・六	六、二四七、四八九、一六五	四、三八四、九八八、一一二	四二五
官吏軍人	五八六、一三八	七二五、七〇八 △	一九・二	一〇、七三七、七六二、八四三	一、五八六、〇二六、七三六 △	七三
學校生徒	二、〇一六、九一六	一、八四三、三三七	九・四	八、七〇三、二〇〇、三二七	六、九一二、〇一五、五七六	二・五九
漁獵業及船夫	一四六、六四二	一〇八、六一二	三五・〇	一、九〇二、一二七、一七二	一、三九二、五七八、一九四	三六六
無職業	一八二、八四七	一八三、五三六 △	〇・四	三、一六六、一二〇、九五二	三、〇八八、八八六、一七二	〇・七五
社寺其他團體	三七、五九七	二八、五〇〇	三二・九	一、九九八、二三七、七五八	一、一〇五、九七八、九二	八〇七
職業未詳	四九七、七六三	五三五、六九三 △	〇・七	七、一四二、五六七、六三〇	七、三一二、六四三、八六六 △	〇・二三
合計	八、〇七、三八五	七、四一、四三〇		九七、六四八、三七六、九五八	七九、九五六、〇〇九、九九〇	二二・一

備考 家族ニシテ職業ヲ有セサルモノハ其家内ニテ重ニ生業ヲ營ムモノト職業中ニ算入セリ雜業中ニハ農商工業以外ノ生業ヲ營ムモノ即チ神官僧侶辯護士醫師著述者新聞記者音樂師等ヲ算入セリ諸業者ノ被雇職工一般ノ使役人トハ農商工官吏軍人又ハ雜業者ニ雇ハルヽ者即チ丁稚日雇稼僕婢馬丁等其他一般ノ使役ヲ受クル無職業中ニハ其職業ヲ明言セルコトヲ謂フ

(四) 郵便貯金現在高預金額別比較（明治四十一年三月末日現在）

種別	人員	百分比例	金額	百分比例
五拾錢未滿	二、〇三二、七五二	二五、〇六	六五七、五九〇圓	〇、六七
五拾錢以上壹圓未滿	一、四二一、〇五二	一七、四七	一、〇三二、六九六、七八〇	一、〇六
壹圓以上貳圓未滿	一、一〇五、六一三	一三、六九	一、六四一、六〇七、三七七	一、六八
貳圓以上五圓未滿	六九〇、六八九	八、五五	一、六九八、八四〇、二五二	一、七四
五圓以上拾圓未滿	八〇〇、九九〇	九、九二	三、一五三、七四三、二七四	三、二三
拾圓以上貳拾圓未滿	七二二、九八八	八、九五	五、二一八、四五二、五五七	五、三四
貳拾圓以上參拾圓未滿	四八二、三八七	五、九七	七、〇四一、五七九、四六九	七、二一
參拾圓以上五拾圓未滿	二六〇、三四九	三、二一	六、三六一、六一八、〇〇一	六、五一
五拾圓以上百圓未滿	二二三、二四七	二、七六	八、七二三、〇二七、八一七	八、九二
百圓以上貳百圓未滿	一七〇、七六五	二、一一	一二、〇〇五、八〇四、二八四	一二、三〇
貳百圓以上參百圓未滿	九四、八〇六	一、一七	一三、四四三、一六九、七八六	一三、七七
參百圓以上四百圓未滿	三八、二八四	〇、四七	九、三一五、三七六、七五四	九、五四
四百圓以上五百圓未滿	二〇、六六五	〇、二六	七、一四五、三七六、六三二	七、三二
五百圓以上七百圓未滿	一三、二九三	〇、一七	五、八五四、八八一、八一一	五、九九
七百圓以上千圓未滿	一〇、八二二	〇、一三	六、五七七、〇四三、七三三	六、七四
千圓以上五千圓未滿	五、六九二	〇、〇七	四、七七二、一六九、三一〇	四、八九
五千圓以上壹萬圓未滿	一、九六四	〇、〇二	二、九四一、六九三、〇一八	二、八一
壹萬圓以上	二〇	〇、〇〇	一四八、二七六、六〇五	〇、一五
計	八、〇七三、三八五	一〇〇、〇〇	九七、六四八、三七六、九五八	一〇〇、〇〇

(五) 郵便貯金年度末現在高累年比較

年度	預ケ人員	前年度ニ比シ増減	同上割合	預リ金額	前年度ニ比シ増減	同上割合
三十一年	一、二五五、五七七 人	九〇二七 人	割 〇、〇七	二二、四九〇、九一八、二六三 円	△ 三、六六六、二四九、三七一 円	割 一、四〇
三十二年	一、四二〇、一七一	一六四、五九四	一、三一	二四、〇一四、〇四四、一三八	一、五二三、二三五、八七五	〇、六八
三十三年	二、〇二一、四二七	五九一、二五六	四、一六	二四、七三三、四五〇、三二二	七一九、四〇六、一八四	〇、三〇
三十四年	二、四〇二、三五二	三九〇、九二五	一、九四	二七、九七一、二八一、六〇一	三、三三七、八三一、二七九	一、三一
三十五年	二、九〇六、八九七	五〇四、五四五	二、一〇	三〇、四五五、九一八、三二一	二、四八四、六三六、七三〇	一、一一
三十六年	三、五六一、八四四	六五四、九四五	二、二五	三二、七五三、六九九、一三六	二、二九七、七八〇、九〇五	〇、八九
三十七年	四、〇〇六、二一九	一、四四四、三七五	四、〇六	三四、一五一、三二八、一六〇	一〇、三九七、六二八、九二四	三、一七
三十八年	五、九四三、七〇〇	九三七、四八一	一、八七	五六、二一三、五八八、三〇三	二一、〇六二、一四三、一四三	二、〇三
三十九年	七、四一四、四三〇	一、四七〇、七三〇	二、四七	八一、九三九、九八四、一六五	二五、七二六、三九八、八六二	四、五八
四十年	八、〇七七、三八五	六六二、九五五	〇、八九	九七、六九九、六九〇、九五八	一五、七五九、六〇六、七九三	一、九二

備考　郵便貯金ハ明治八年ノ創業ニテ、其創業初年ノ年末現在高ハ僅ニ預人員千八百四十三人預金額壹萬五千貳百貳拾四圓六錢九厘ニ過キサリシカ明治三十年度末ニ至リ預人員百二十六萬四千六百四人預金額貳千六百拾五萬七千八拾參圓貳拾錢ニ逾セリ其後十箇年間ノ現在高ハ本表ノ如シ

(六) 郵便貯金及銀行貯金各現在高累年比較（暦年末現在）

年次	郵便貯金 人員	郵便貯金 金額	銀行貯金 人員	銀行貯金 金額	郵便貯金及銀行貯金百分比例 人員	郵便貯金及銀行貯金百分比例 金額	人口及貯金預入比較 全人口	人口及貯金預入比較 人口百ニ付 郵便貯金	人口及貯金預入比較 人口百ニ付 銀行貯金	一人平均現在金額 郵便貯金	一人平均現在金額 銀行貯金
三十六年	五、三二六、八五五	三、二三五、六六六 円	四、九一六、四四一	六〇、六五四、四〇〇 円	四〇	六七	九九、二五、六二〇	人 六三	人 九九	円 九、四一〇	円 一二、三四四
三十七年	五、四〇五、四五三	三、八〇一、九六六	五、二三五、四四四	六六、四三一、三二二	四六	六四	五一、二九六、四三三	八八六	一〇二	八、三五六	一二、七四二
三十八年	五、六二九、五九八	三、一〇五、八三二	五、八九八、八六八	八四、八二〇、五九五	四九	六二	五一、二九六、四三三	一〇、九二	一二、四〇	九、〇二一	一四、七八〇
三十九年	六、二一、六二一	三、七一、九六六	六、四四、四八〇	一〇六、五二一、二五〇	五一	七〇	五一、二九六、四三三	一二、〇八	一二、四〇	一〇、四〇八	一四、七八〇
四十年	六、八二、四〇九	四、二一、〇六、八六一	六、八一〇、八六〇	一一、四二〇、一四六、四二	五三	七四	五一、二九六、四三三	一三、二八	一三、二八	一一、二四〇	一四、七一一

(六) 郵便貯金及銀行貯金各現在高累年比較（歴年末現在）

年次	郵便貯金 人員	郵便貯金 金額	銀行貯金 人員	銀行貯金 金額	郵便貯金及銀行貯金百分比例 人員 郵便貯金	郵便貯金及銀行貯金百分比例 人員 銀行貯金	郵便貯金及銀行貯金百分比例 金額 郵便貯金	郵便貯金及銀行貯金百分比例 金額 銀行貯金	人口及貯金預入比較 全人口	人口及貯金預入比較 人口百ニ付 郵便貯金銀行貯金	一人平均現在金額 郵便貯金	一人平均現在金額 銀行貯金
	人	円	人	円					人	人	円	円
三十六年	[illegible]	[illegible]	[illegible]	[illegible]	二〇	八〇	二二	七八	二四、五二〇、二二〇	五一	一一、二二	四、三九
三十七年	[illegible]	[illegible]	[illegible]	[illegible]	二二	七八	二三	七七	二五、二五五、三五五	五一	一一、三五	四、三九
三十八年	[illegible]	[illegible]	[illegible]	[illegible]	二二	七八	二三	七七	二五、七二五、三五五	五一	一一、三五	四、三九
三十九年	[illegible]	[illegible]	[illegible]	[illegible]	二二	七八	二三	七七	二五、七二五、三五五	五一	一一、三五	四、三九
四十年	[illegible]	[illegible]	[illegible]	[illegible]	二二	七八	二三	七七	二五、七二五、三五五	五一	一一、三五	四、三九

郵便振替貯金

郵便振替貯金

(一) 郵便振替貯金口座加入者受拂高前年比較

種目	四十年度	三十九年度	前年度ニ比シ増減
郵便振替貯金新規加入人員	六、七四四	七、五〇五	△七六一
郵便振替貯金脫退人員	三〇四	一二四	一九〇
郵便振替貯金年度末現在人員	一四、三五四	七、九二四	六、四三〇
郵便振替貯金拂込度數	一、八三三、一二四	六〇二、五三五	一、二三〇、五八九
郵便振替貯金口座振替度數	一〇一、八四二	二九、七二九	七二、一一三
郵便振替貯金拂出度數	三〇四、八一一	八五、八五三	二一八、九五八
郵便振替貯金拂込金額	四五、一、九五、三四七、七五〇	一七、七六六、二四二、五八七	二七、四二九、一〇五、一六三
郵便振替貯金口座振替金額	三〇、三一九、九三四、二一二	九、九七九、二一三、一四四	二〇、三四〇、七二一、〇六八
郵便振替貯金拂出金額	七四、六三八、九六七、〇一六	二六、四一八、七一五、三七六	四八、二二〇、二五一、六四〇
郵便振替貯金年度末現在金額	一、二五七、二五一、八五三	一、三六一、〇三六、九〇七	八七六、二一四、九四六

（二）郵便振替貯金口座加入者受拂及現在高職業分類比較　明治四十年度

職業名	越年度末現在加入人員	越年度末現在高金額	年度内受拂一高 加入 口數	年度内受拂一高 加入 金額	年度内受拂一高 脱退 口數	年度内受拂一高 脱退 金額	年度末現在加入人員	年度末現在金額
第一類　農業	四三	円 五一四四一七八	二四九	円 二四一一八	一四	円 一四一一八	八三	円 五一四四一七八
第二類　穀類商	一二九	一一七八八五	一〇八三	一〇八三	一〇	一〇	一二一	一一七八八五
第三類　醸造業及販賣	四八	四九二〇八三	二九二八	一一七八八五	一〇	一〇	八三	四九二〇八三
第四類　林産物商及販賣	七一	八九一三四〇	二四二	二四二	一四	一四	一一〇	八九一三四〇
第五類　漁業及水産物製鹽業商	三六	二五六一二五	一一四五	一一四五	一〇	一〇	五四	二五六一二五
第六類　鑛業及同製品冶金業商	四九	八三一〇七二	一四八	一四八	四	四	一〇一	八三一〇七二
第七類　土石類採取及製造販賣	一四九	二一三七八五	一四五	一四五	四	四	一五〇	二一三七八五
第八類　機械製造販賣	一五	一八五八〇九	一四二	一四二	二	二	二五	一八五八〇九
第九類　化學的製品同類似品及販賣	一五〇	一五八〇二九	一〇三	一〇三	五	九五	一〇八	一五八〇二九
第十類　紙及紙製品販賣	一一九	一〇四九一七	一〇二	一〇二	一	一	一二〇	一〇四九一七
第十一類　竹木類製品販賣	三五	二一三五六七	三〇	三〇	—	—	三五	二一三五六七
第十二類　飲食料品及嗜好品製造販賣	三五	三八三〇二八	一〇八	一〇八	二	二	一〇八	三八三〇二八
第十三類　繊維製品及麻絲類製造販賣	二三六	三五三二四八	二四一	二四一	一四	一四	二三三	三五三二四八
第十四類　編物織物製造販賣	八二	一一二〇八六二	一四五	一四五	一四	一四	八二	一一二〇八六二
第十五類　着用品及携帯品製造販賣	三四	五三二九二九	一一八	一一八	一四	一四	三四	五三二九二九
第十六類　化粧品及文房具製造販賣	一七	二一二一三五	三四	三四	一	一	一七	二一二一三五
第十七類　雑貨業	四六一	五二八九七一	一四八	一四八	一四	一四	四六一	五二八九七一
第十八類　出版印刷影刻及寫眞業及其製造販賣	六九	一三三五六八〇	一四二	一四二	一四	一四	六九	一三三五六八〇
第十九類　醫業及醫藥商	九六〇	九一六一四五九	一四八	一四八	一四	一四	九六〇	九一六一四五九
第二十類　旅館湯屋其他營業	一六	一〇四六三九	五四	五四	一	一	一六	一〇四六三九
第二十一類　金融業	三九八	三一八九三四一八	五四五	五四五	一四	一四	三九八	三一八九三四一八
第二十二類　媒介業貸金業及諸貢業	一三	二〇六四〇八	一〇八	一〇八	一	一	一三	二〇六四〇八
第二十三類　交通業倉庫業及保險業	四九	一〇四〇九八	一〇一	一〇一	一	一	四九	一〇四〇九八
第二十四類　官公署官公吏各種團體	三〇	四四九六八〇	一〇五	一〇五	一	一	三〇	四四九六八〇
第二十五類　雑業	四六	三三一四三一	六〇	六〇	一	一	四六	三三一四三一
合計	七九一	一二六一〇三六四〇	一四一八三五	一四一八三五	一四二	一四二	七九一	一二六一〇三六四〇

(三) 郵便振替貯金口座加入者受拂並現在高月別比較

月次	拂込高 新規加入人員	拂込高 口数	拂込高 金額	拂替高 口数	拂替高 金額	拂出高 脱退人員	拂出高 口数	拂出高 金額	現在高 人員	現在高 金額
明治十年一月	六三	九、一二	二一、九二一円	三八九	一、五四三	二	九、一二	四、二〇三円	六三	二、〇八六円
二月	五九	八、〇八二	二、三一、九四三	五四二	一、五四三	一二	一、八九	四、三〇三	五九	二、〇八六
三月	五四	一〇、四二	二、三一、九四三	五四二	一、五四三	一二	一、八九	四、三〇三	五四	二、〇八六
四月	五四	一〇、四二	二、三一、九四三	五四二	一、五四三	一二	一、八九	四、三〇三	五四	二、〇八六
五月	五六	一〇、四二	二、三一、九四三	五四二	一、五四三	一二	一、八九	四、三〇三	五六	二、〇八六
六月	五六	一〇、四二	二、三一、九四三	五四二	一、五四三	一二	一、八九	四、三〇三	五六	二、〇八六
七月	五八	一〇、四二	二、三一、九四三	五四二	一、五四三	一二	一、八九	四、三〇三	五八	二、〇八六
八月	六〇	一〇、四二	二、三一、九四三	五四二	一、五四三	一二	一、八九	四、三〇三	六〇	二、〇八六
九月	六三	一〇、四二	二、三一、九四三	五四二	一、五四三	一二	一、八九	四、三〇三	六三	二、〇八六
十月	六一	一〇、四二	二、三一、九四三	五四二	一、五四三	一二	一、八九	四、三〇三	六一	二、〇八六
十一月	六一	一〇、四二	二、三一、九四三	五四二	一、五四三	一二	一、八九	四、三〇三	六一	二、〇八六
十二月	六八	一〇、四二	二、三一、九四三	五四二	一、五四三	一二	一、八九	四、三〇三	六八	二、〇八六
十一年度合計	七九八	一二、八九〇	二、三一、九四三	六、四八〇	一、五四三	一二	一、八九	四、三〇三	七九八	二、〇八六
十一年一月	六九	一〇、四二	二、三一、九四三	五四二	一、五四三	一二	一、八九	四、三〇三	六九	二、〇八六
二月	六八	一〇、四二	二、三一、九四三	五四二	一、五四三	一二	一、八九	四、三〇三	六八	二、〇八六
三月	七一	一〇、四二	二、三一、九四三	五四二	一、五四三	一二	一、八九	四、三〇三	七一	二、〇八六
四月	七一	一〇、四二	二、三一、九四三	五四二	一、五四三	一二	一、八九	四、三〇三	七一	二、〇八六
五月	七一	一〇、四二	二、三一、九四三	五四二	一、五四三	一二	一、八九	四、三〇三	七一	二、〇八六
六月	七一	一〇、四二	二、三一、九四三	五四二	一、五四三	一二	一、八九	四、三〇三	七一	二、〇八六
七月	七一	一〇、四二	二、三一、九四三	五四二	一、五四三	一二	一、八九	四、三〇三	七一	二、〇八六
八月	七一	一〇、四二	二、三一、九四三	五四二	一、五四三	一二	一、八九	四、三〇三	七一	二、〇八六
九月	七一	一〇、四二	二、三一、九四三	五四二	一、五四三	一二	一、八九	四、三〇三	七一	二、〇八六
十月	七一	一〇、四二	二、三一、九四三	五四二	一、五四三	一二	一、八九	四、三〇三	七一	二、〇八六
十一月	七一	一〇、四二	二、三一、九四三	五四二	一、五四三	一二	一、八九	四、三〇三	七一	二、〇八六
十二月	七一	一〇、四二	二、三一、九四三	五四二	一、五四三	一二	一、八九	四、三〇三	七一	二、〇八六
十二年度合計	八五二	一二、八九〇	二、三一、九四三	六、四八〇	一、五四三	一二	一、八九	四、三〇三	八五二	二、〇八六
十二年一月	七一	一〇、四二	二、三一、九四三	五四二	一、五四三	一二	一、八九	四、三〇三	七一	二、〇八六
二月	七一	一〇、四二	二、三一、九四三	五四二	一、五四三	一二	一、八九	四、三〇三	七一	二、〇八六
三月	七一	一〇、四二	二、三一、九四三	五四二	一、五四三	一二	一、八九	四、三〇三	七一	二、〇八六
會計年度合計	八五二	一二、八九〇	二、三一、九四三	六、四八〇	一、五四三	一二	一、八九	四、三〇三	八五二	二、〇八六

(三) 郵便振替貯金口座加入者受拂並現在高月別比較

會計年度合計 三二年度合計 月次

月次	受拂 新規加入口数	受拂 振込高 金額	受拂 振替高 口数	受拂 振替高 金額	受拂 払出高 入帳員退口数	受拂 払出高 金額	現在高 人員	現在高 金額
合計								
月								
月								
月

證券

(二)證券受拂高前年比較

種目	人員		度數		證書枚數	
	受拂		受拂		受拂	
	購保入管	交賣償附却還	購保入管	交賣償附却還	購保入管	交賣償附却還
四十年度	九六八 九二、八五八	六九、七六五 二三八、九九九 八	一、八五一 九四、七二八	七一、六四七 二四五、〇四四 一三一	六、一二五 一三五、一一〇	
三十九年度	五〇〇 七九九、〇二八	四六八 七〇六、一七〇	九一七 七九九、七五三	九三四 七〇五、〇二五	三、二〇八 一、一四六、三五五	二、九一七 一、〇一一、二四五
△前年度ニ比シ増減	△	△	△	△	△	△
同上割合	九三六 八八四	一四、一五三 八六、一〇二 九七	九一七 七九九、七五三	九三四 七〇五、〇二五	三、二〇八 一、一四六、三五五	二、九一七 一、〇一一、二四五
	一〇〇 七九九、〇二八	四六八 七〇六、一七〇	二六 八八四	一七二 一四、八六二 九〇、四六七 五三三	二八一 三三五、五一一 七六四	三〇九 三四六、三五

(二) 證券年度末現在保管高前年比較

種目	金額	證書枚數	前年度ニ比シ増減	同上割合
四十年度				
交付	一〇一、五九一円			
買却	三一一、九五七			
償還	二五七			
受拂				
購入	六六四、六一〇円			
保管	九、六六二、二七〇			
高	七、八五四、三八五円			
三十九年度				
交付	一三〇、二八〇		△ 二八、六八九	減 二・二〇
買却	四七四、〇〇四		△ 一六二、〇四七	△ 三・四二
償還	一、二二一		△ 九六四	△ 七・九〇
受拂				
購入	三一〇、七〇五円		△ 三五三、九〇五円	△ 一・一三九
保管	八八、〇三六、六七五		△ 七八、三七三、四〇五	△ 八・九〇
高	一〇、五四九、四三〇円		△ 二、六九五、〇四五円	△ 二・五五
増減				
交付	△ 三六、九二五、四二〇		△ 一四、六〇八、二三五	△ 三・九六
買却	△ 八七、六九五		△ 八二、五五五	△ 九・四二
償還				
受拂				
購入	△ 二、六〇五円		△ 一、八三六	
保管	△ 一、六六二、二七〇		△ 三〇〇、六〇二	
高	△ 三、七六三、〇二五円		△ 一九、八四八、八三〇	

種目	四十年度	前年度ニ比シ増減	同上割合
會計年度末現在保管			
人員	一八一、八三六		
證券枚數	三〇〇、六〇二		
證券額面金額	二三、九一四、一九五円		

(三) 證券種類別受拂及現在高 明治四十年

證券種別	受入		保管高		交付		買却		償還		年末現在高	
	枚數	額面金額	枚數	額面金額	枚數	額面金額	枚數	額面金額	枚數	額面金額	枚數	額面金額
勸業債券	一、五六	三一、六〇〇円	四二、九二〇	四二、九二〇円	一、〇三	一〇、三八〇	一、〇三〇	一〇、三八〇円			一二、九二一	一三四、六三〇円
軍事公債	三六、一	三六、一〇〇	一、四八	一四、八〇〇	三六、一	三六、一〇〇	一、四八〇	一四、八〇〇			六、一一〇	六〇、三〇〇
整理公債	八四	一〇、一〇〇	九四三	一二、六八〇	五六	七、〇〇〇	七四八	九、三六〇			八、二九九	一〇〇、一〇〇
國庫債券	九二	一〇、一一〇	五、五三九	六一、一二九	七四	八、一四〇	一、三五	一四、八五〇			一、九九、九	一一、三一二
五分利公債	五二	九四、四〇〇	三、三三三	三四、六八〇	二、六四三	二七、一〇〇	一、三五三	一三、九〇〇			一、四七〇、九	一五、一九〇、〇〇〇
特別五分利公債	一、三八四	二〇、四八〇	三一、六〇二	五三、二四九、三〇〇	一九、一〇三	一五、八〇〇、〇〇〇	一、五一〇	一五、一〇〇、〇〇〇			一二、五九一	一三、五六三、八〇〇
合計	五、五三五	六三、四七五	四一、六〇二	五三、二四九、三〇〇	二〇、一三五	一五、八〇〇、〇〇〇	四、四〇〇	四四、〇〇〇			二三、五六三、八〇〇	

(四) 證券受拂高累年比較　其一

人員

年度	購入	前年ニ比シ増減割合	保管	前年ニ比シ増減割合	交付	前年ニ比シ増減割合	賣却	前年ニ比シ増減割合	償還	前年ニ比シ増減割合
三十一年	四八	△ 四八	—	増	一四	増	—	増	—	増
三十二年	四〇	〇・四	—	増	五九	△ 二・六	—	増	—	増
三十三年	五〇	〇・二	—	増	五一	一・五	—	増	—	増
三十四年	五二	〇・四	—	増	五二	〇・一	—	増	—	増
三十五年	一四〇	一・七	—	増	六七	二・九	—	増	—	増
三十六年	五二	△ 〇・六	—	増	四二	一・三	—	増	—	増
三十七年	三六	△ 〇・三	—	増	三〇	一・六	—	増	—	増
三十八年	五三	一・〇	—	増	五五	一・三	—	増	—	増
三十九年	一〇〇	一・九	—	増	一四〇	一・八	—	増	—	増
四十年	九八	△ 〇・二	—	増	九八	△ 〇・三	—	増	—	増

(四) 證券受拂高累年比較　其二

金額

年度	購入	前年ニ比シ増減割合	保管	前年ニ比シ増減割合	交付	前年ニ比シ増減割合	賣却	前年ニ比シ増減割合	償還	前年ニ比シ増減割合
三十一年	四八、四七	△ 四八	—	増	一四、〇	増	—	増	—	増
三十二年	四〇、四	〇・四	—	増	五九、五	△ 二・六	—	増	—	増
三十三年	五〇、二	〇・二	—	増	五一、五	一・五	—	増	—	増
三十四年	五二、四	〇・四	—	増	五二、一	〇・一	—	増	—	増
三十五年	一四〇、六	一・七	—	増	六七、二	二・九	—	増	—	増
三十六年	五二、一	△ 〇・六	—	増	四二、三	一・三	—	増	—	増
三十七年	三六、八	△ 〇・三	—	増	三〇、三	一・六	—	増	—	増
三十八年	五三、一	一・〇	—	増	五五、一	一・三	—	増	—	増
三十九年	一〇〇、九	一・九	—	増	一四〇、一	一・八	—	増	—	増
四十年	九八、二	△ 〇・二	—	増	九八、二	△ 〇・三	—	増	—	増

(四) 證券受拂高累年比較　其一

金額

年度	購入	前年ニ比シ増減割合	保管	前年ニ比シ増減割合	交付	前年ニ比シ増減割合	賣却	前年ニ比シ増減割合	償還	前年ニ比シ増減割合
三十一年	二四八、九二	△ 二四・二	—	増	二九四、一	増	—	増	—	増
三十二年	二〇八、九	△ 一六・一	—	増	二一〇、四	△ 二八・三	—	増	—	増
三十三年	一六八、二	△ 一九・九	—	増	一八三、二	△ 一二・九	—	増	—	増
三十四年	一八三、五	〇・七	—	増	二〇三、七	一一・二	—	増	—	増
三十五年	二〇三、二	一一・〇	—	増	二七三、二	三四・一	—	増	—	増
三十六年	二〇三、〇	〇・二	—	増	二五二、一	△ 七・七	—	増	—	増
三十七年	二〇三、〇	〇・二	—	増	二五二、一	△ 七・七	—	増	—	増
三十八年	一九六、八	△ 三・四	—	増	二三五、八	△ 六・八	—	増	—	増
三十九年	二一四、九	九・二	—	増	二五八、〇	九・八	—	増	—	増
四十年	二一三、〇	△ 〇・四	—	増	二五七、八	△ 〇・二	—	増	—	増

(四) 證券受拂高累年比較　其二

金額

年度	購入	前年ニ比シ増減割合	保管	前年ニ比シ増減割合	交付	前年ニ比シ増減割合	賣却	前年ニ比シ増減割合	償還	前年ニ比シ増減割合
三十一年	二四八、九二	△ 二四・二	—	増	二九四、一	増	—	増	—	増
三十二年	二〇八、九	△ 一六・一	—	増	二一〇、四	△ 二八・三	—	増	—	増
三十三年	一六八、二	△ 一九・九	—	増	一八三、二	△ 一二・九	—	増	—	増
三十四年	一八三、五	〇・七	—	増	二〇三、七	一一・二	—	増	—	増
三十五年	二〇三、二	一一・〇	—	増	二七三、二	三四・一	—	増	—	増
三十六年	二〇三、〇	〇・二	—	増	二五二、一	△ 七・七	—	増	—	増
三十七年	二〇三、〇	〇・二	—	増	二五二、一	△ 七・七	—	増	—	増
三十八年	一九六、八	△ 三・四	—	増	二三五、八	△ 六・八	—	増	—	増
三十九年	二一四、九	九・二	—	増	二五八、〇	九・八	—	増	—	増
四十年	二一三、〇	△ 〇・四	—	増	二五七、八	△ 〇・二	—	増	—	増

備考　三十九年中保管高及交付賣却高ニ於テ劇増セルハ三千七八年戰役ニ於ケル行賞證券保管ノ取扱ヒアルニ依ル

(五) 證券年度末現在保管高累年比較

年度	年度末現在保管高 人員	前年度ニ比シ増減割合	證書枚數	前年度ニ比シ増減割合	證券額面金額	前年度ニ比シ増減割合
三十一年	二、六六三 △	別 0.五九	一二、六七八 △	別 0.四〇	一一四七、八〇〇 △	別 0.七三
三十二年	二、五五六 △	0.四〇	一一、六六三 △	0.〇一	一一二六、一〇〇 △	0.一九
三十三年	二、五四三 △	0.〇〇五	一一、八一九	0.一三	一一四九、〇五〇	0.二〇
三十四年	二、五四三	—	一一、六一五 △	0.一七	一一五二、六五〇	0.〇三
三十五年	二、三四六	0.七七	一〇、七五五 △	0.七四	一一〇三、五五〇 △	0.四三
三十六年	二、四一八	0.三一	一一、二二九	0.四四	一一五四、四四〇	0.四六
三十七年	二、四二四	0.〇〇二	一一、七七五	0.四九	一一、二一九、六〇〇	0.五六
三十八年	六、四七八	一六、七二	二九、一一四	一四、七三	二、九七八、一九〇	一四、四二
三十九年	三九六、七八二	六〇二、五〇	五七三、一七三	一八六、八八	四三、七六三、〇二五	一三六、九〇
四十年	一八一、八三六 △	五、四二	三〇〇、六〇二 △	四、七六	二三、九一四、一九五 △	四、五四

備考　三十九年度末現在保管高ノ劇増セルハ三十七八年戰役ニ於ケル行賞證券保管ノ取扱ヒアルニ依ル

明治四十二年三月七日印刷
明治四十二年三月十日發行

郵便爲替貯金管理所

東京市京橋區八官町十九番地

印刷者　小田泰男

東京市京橋區八官町十九番地

印刷所　忠愛社

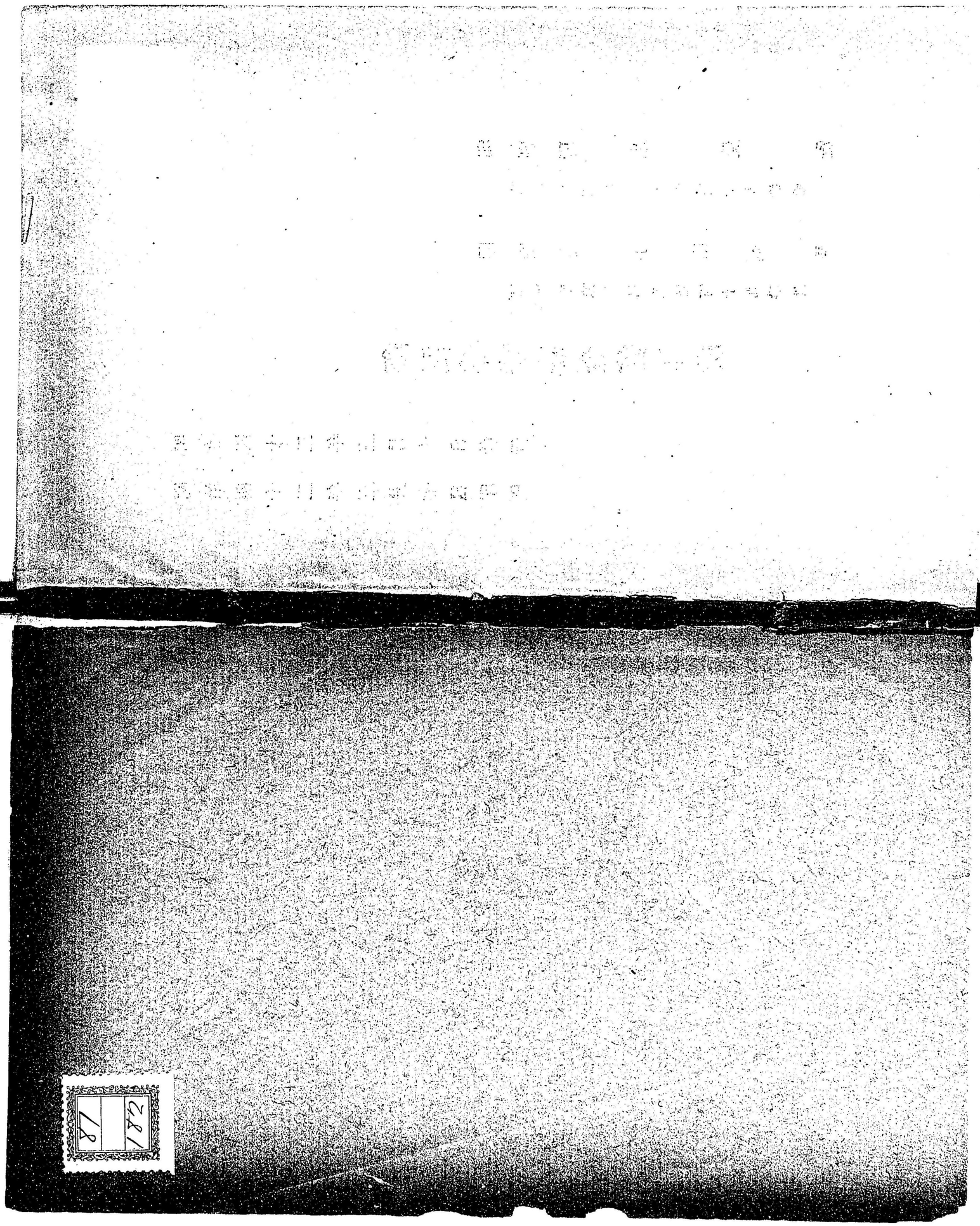

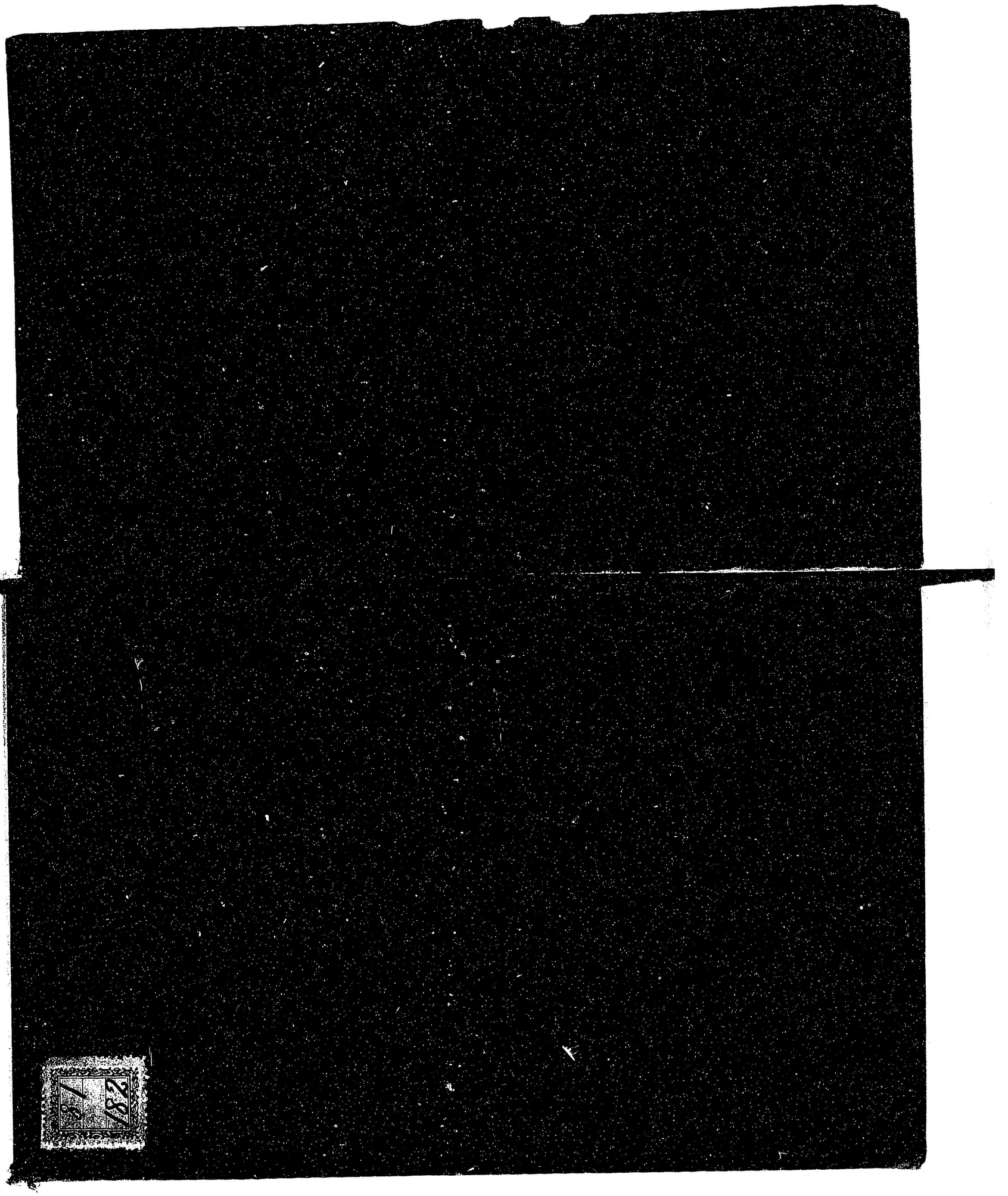

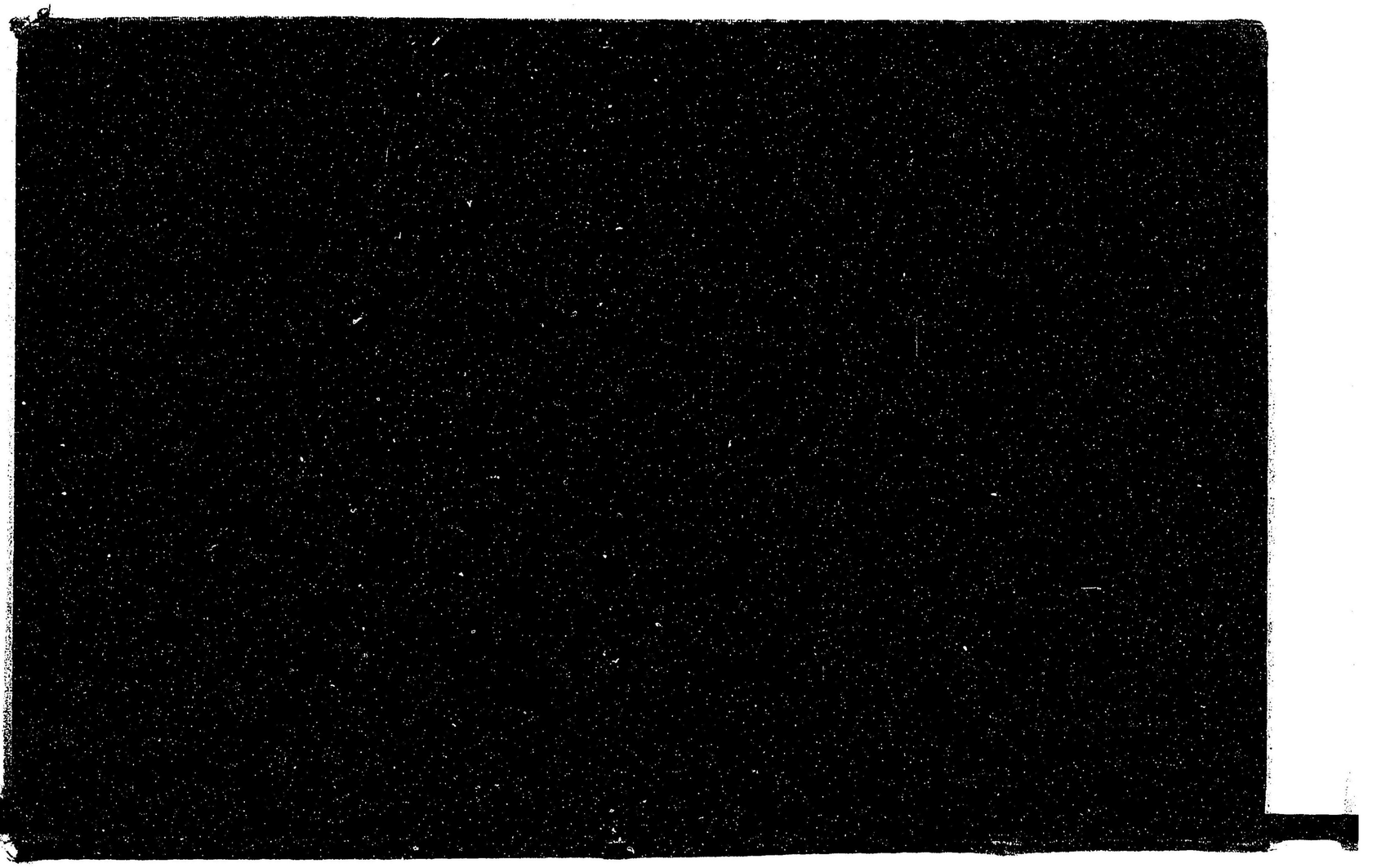
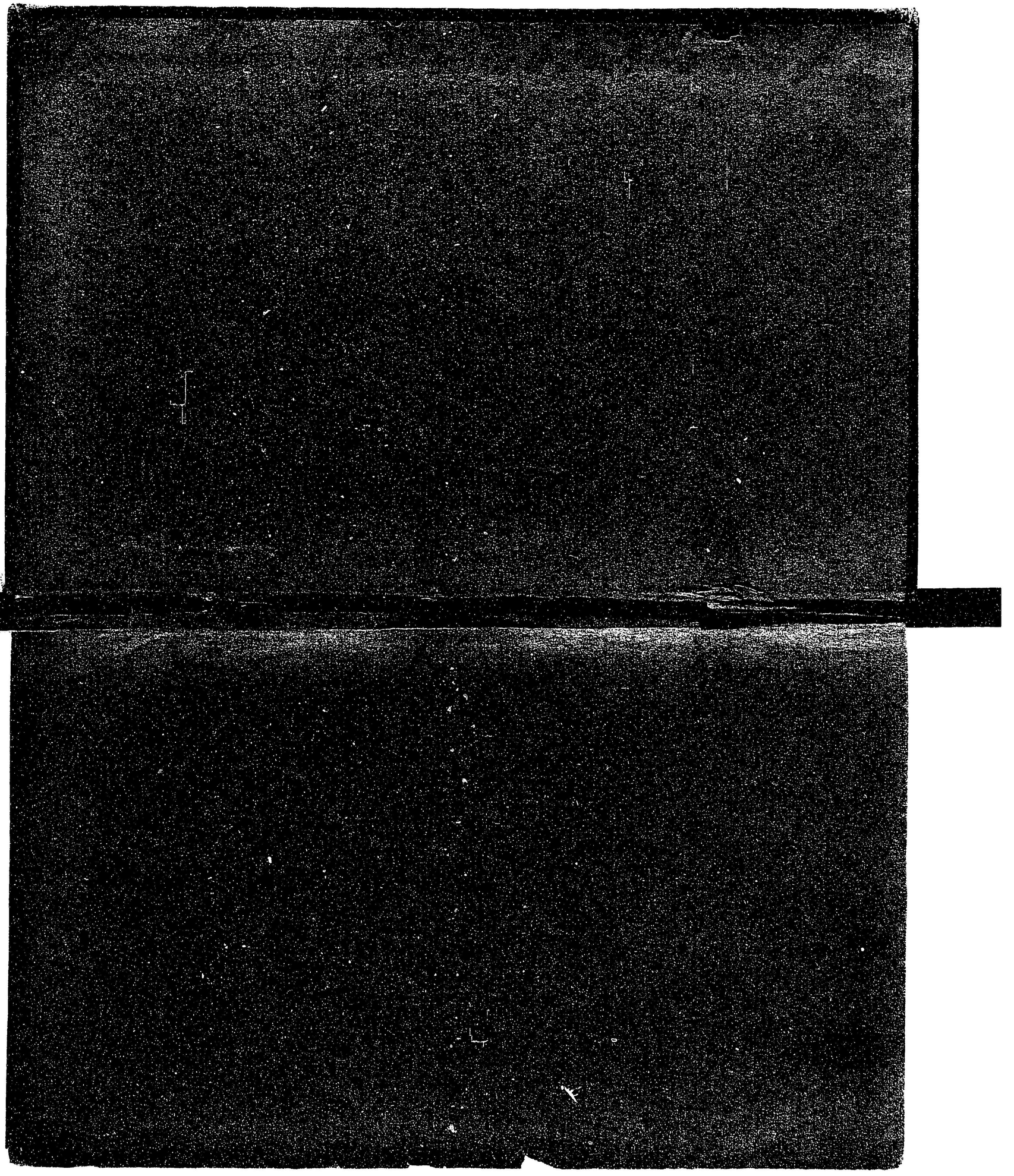
1782