

520

全國初等教育概況

民國十八年度

教育部普通教育司編

大同大學圖書館
LA UNIVERSITATO UTOPIA
LIBRARY

Class No. 380.5

年3

Accession No. 12120

Volumes in all

Remarks:

上海图书馆藏书



A541 212 0021 64788

編輯例言



- 一、本編分圖表二部。
- 二、本編取材於各省市填報之十八年度初等教育概況。
- 三、凡未填報或報而未全之省市其有相當材料可資參考估計者，亦一律編入統計。惟無從估計者，則從略。
- 四、小學之初級高級部，各爲一類，分別填列。除學級數兒童數悉各照原數填列外，其教職員數經費數等，以填報材料，往往混合不分，茲仍按照全國一般小學情形比例分列之。
- 五、經費數概以國幣銀圓爲單位。
- 六、本編材料大部分爲本部總務司前第二科同人整理之結果，茲由普通教育司同人完成付印。
- 七、全國初等教育概況，本屆尚屬初創，挂漏錯誤，在所不免，希閱者指正！

目 錄

甲圖之部分

- 一、全國各省公私立小學幼稚園校數暨兒童數分布圖
- 二、全國公私立小學校幼稚園男女兒童數百分比圖
- 三、全國公私立小學校幼稚園男女教職員數百分比圖
- 四、全國公私立小學校幼稚園歲費百分比圖
- 五、全國小學校幼稚園公私立數量百分比圖
- 六、各省公私立小學校幼稚園男女兒童數比較圖
- 七、各市公私立小學校幼稚園男女兒童數比較圖
- 八、各省市公私立小學校幼稚園女教職員比較圖
- 九、各省市初等教育歲費比較圖
- 十、各省市公私立小學校幼稚園數量比較圖
- 十一、各省市公私立初級小學兒童數與學齡兒童總數比較圖
- 十二、各省市公私立初級小學兒童數佔學齡兒童總數百分數比較圖
- 十三、各省市公私立小學校幼稚園兒童數與歲出數關係圖
- 十四、各省市公私立小學校幼稚園兒童數與教職員數關係圖
- 十五、各省市初等教育各項數量等級比較圖
- 十六、民元以來全國初等教育發展趨勢圖
- 十七、民元以來小學初高級兒童數發達比較圖
- 十八、民元以來各階段教育發展趨勢比較圖
 - (1) 學生數
 - (2) 學校數
 - (3) 歲出數
- 十九、民元以來各級學校男女學生數發展趨勢比較圖

乙表之部分

- 一、全國初等教育概況總表
 - (一) 各項總數統計
 - (二) 公私立小學校數幼稚園數兒童數教職員數統計

(三) 歲費盈虧數統計

(四) 男女兒童數統計

(五) 男女教職員數統計

(六) 每^校園平均兒童數

(七) 每一教職員平均兒童數

(八) 每一兒童平均歲佔經費數

(九) 各項數量及其百分比

二、各省市每人口一千平均得受初等教育兒童數統計表。

三、各省市每人每年平均擔負初等教育經費數統計表。

四、各省小學校幼稚園密度比較表。

五、各省市初級小學兒童數佔學齡兒童總數百分數表。

六、本年度各省小學校幼稚園男女兒童數與以前各年度比照表。

七、中國初等教育狀況與世界其他各國比照表。

八、本年度初等教育狀況與以前各年度比照表。

九、民元以來初等教育狀況與中高等教育比照表。

十、民元以來小學男女兒童數發達狀況與高中等學生數比照表。

十一、各省市初等教育概況統計分表

(一) 〔江 蘇〕

(二) 〔浙 江〕

(三) 〔安 徽〕

(四) 〔江 西〕

(五) 〔湖 北〕

(六) 〔湖 南〕

(七) 〔四 川〕

(八) 〔雲 南〕

(九) 〔廣 東〕

- (十) 〔山西〕
- (十一) 〔河南〕
- (十二) 〔河北〕
- (十三) 〔山東〕
- (十四) 〔遼寧〕
- (十五) 〔吉林〕
- (十六) 〔黑龍江〕
- (十七) 〔熱河〕
- (十八) 〔察哈爾〕
- (十九) 〔新疆〕
- (二十) 〔寧夏〕
- (廿一) 〔東省特別區〕
- (廿二) 〔南京〕
- (廿三) 〔上海〕
- (廿四) 〔天津〕
- (廿五) 〔北平〕
- (廿六) 〔漢口〕
- (廿七) 〔青島〕
- (廿八) 〔威海衛〕

十二、各省市初等教育概況比較表

- (一) 〔各項總數比較〕
- (二) 〔各種學校兒童數〕
- (三) 〔各種學校教職員數〕
- (四) 〔各種學校校數〕
- (五) 〔各種學校學級數〕
- (六) 〔各種學校歲入數〕

- (七) [各種學校歲出數]
- (八) [各種公立學校兒童數]
- (九) [各種私立學校兒童數]
- (十) [公私立學校兒童數百分比]
- (十一) [男女兒童百分比]
- (十二) [幼稚園男女兒童百分比]
- (十三) [初級小學兒童男女百分比]
- (十四) [小學高級部兒童男女百分比]
- (十五) [男女教職員百分比]
- (十六) [初級小學教職員男女百分比]
- (十七) [小學高級部教職員男女百分比]
- (十八) [公私立教職員百分比]
- (十九) [公立學校校數]
- (二十) [私立學校校數]
- (二十一) [公私立學校校數百分比]
- (二十二) [各種公私立學校歲出數]
- (二十三) [歲費盈虧數]

十三、各省市初等教育各種平均數比較表

- (一) [各種學校總平均兒童數]
- (二) [每幼稚園平均幼兒數]
- (三) [初級小學每校平均兒童數]
- (四) [每一小學高級部平均兒童數]
- (五) [各種學校兒童總平均佔歲費數]
- (六) [幼稚園每幼兒平均佔歲費數]
- (七) [初級小學每兒童平均佔歲費數]
- (八) [小學高級部每兒童平均佔歲費數]

(九) [各種學校每一教職員總平均兒童數]

(十) [幼稚園每一保姆與職員平均幼兒數]

(十一) [初級小學每一教職員平均兒童數]

(十二) [高級小學每一教職員平均兒童數]

一、全國各省公私立小學幼稚園兒童數分布圖

甲
圖
之
部
分

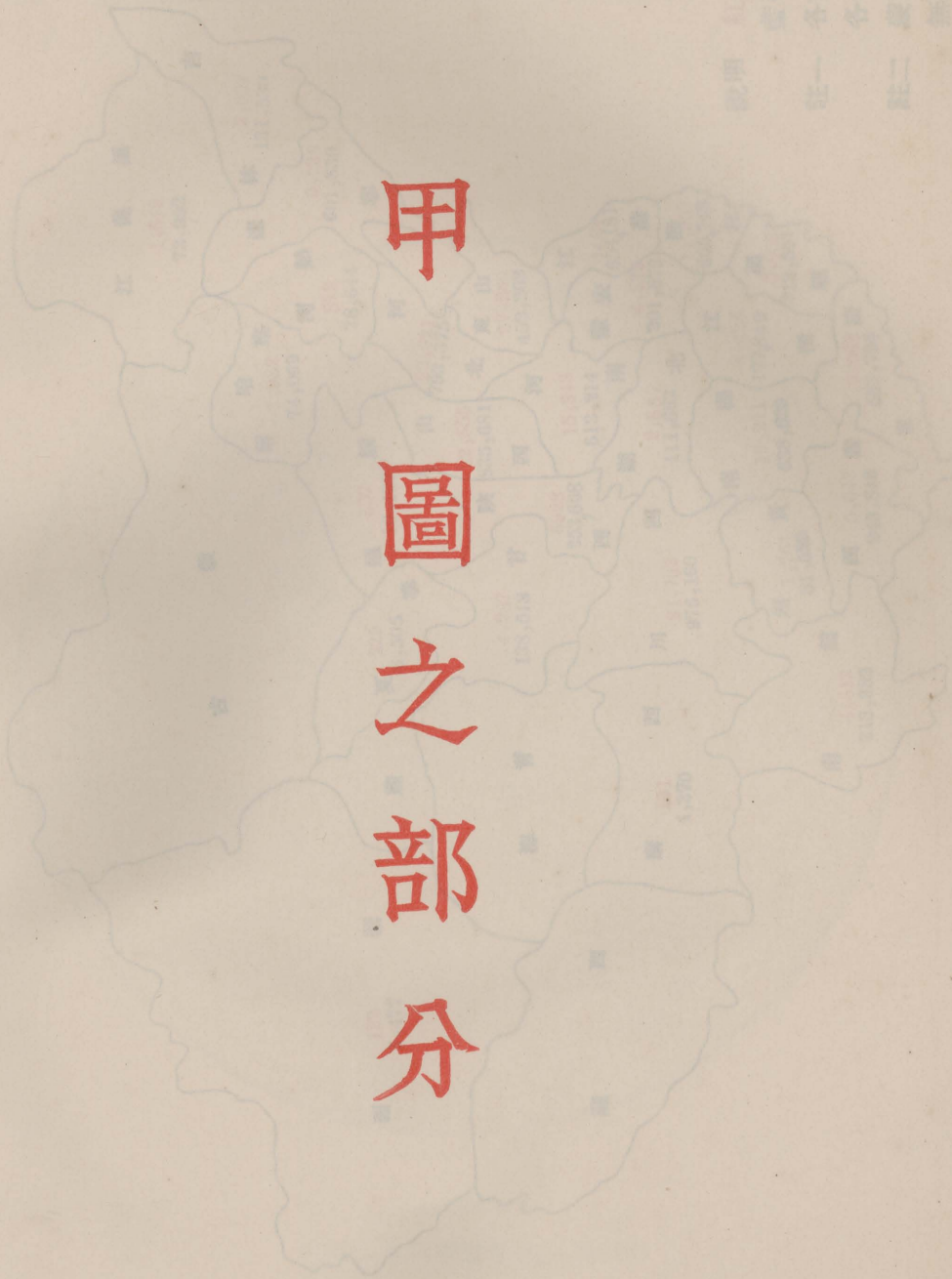

說明 紅色數字代表總數
藍色數字代表兒童數
註一 各省市數者分別歸入各省計算
註二 蒙古西藏及青海省內無調查統計
註三 本圖數字見第四卷

一、全國各省公私立小學幼稚園校數暨兒童數分布圖



說明 紅色數字代表校數
 藍色數字代表兒童數
 註一 各市數量皆分別歸入各省計算
 註二 蒙古西藏及青海省因無調查故從闕
 註三 本圖事實見第四表及第二表

二、全國公私立小學幼稚園男女兒童數百分比圖

三、全國公私立小學校幼稚園男女教職員數百分比圖

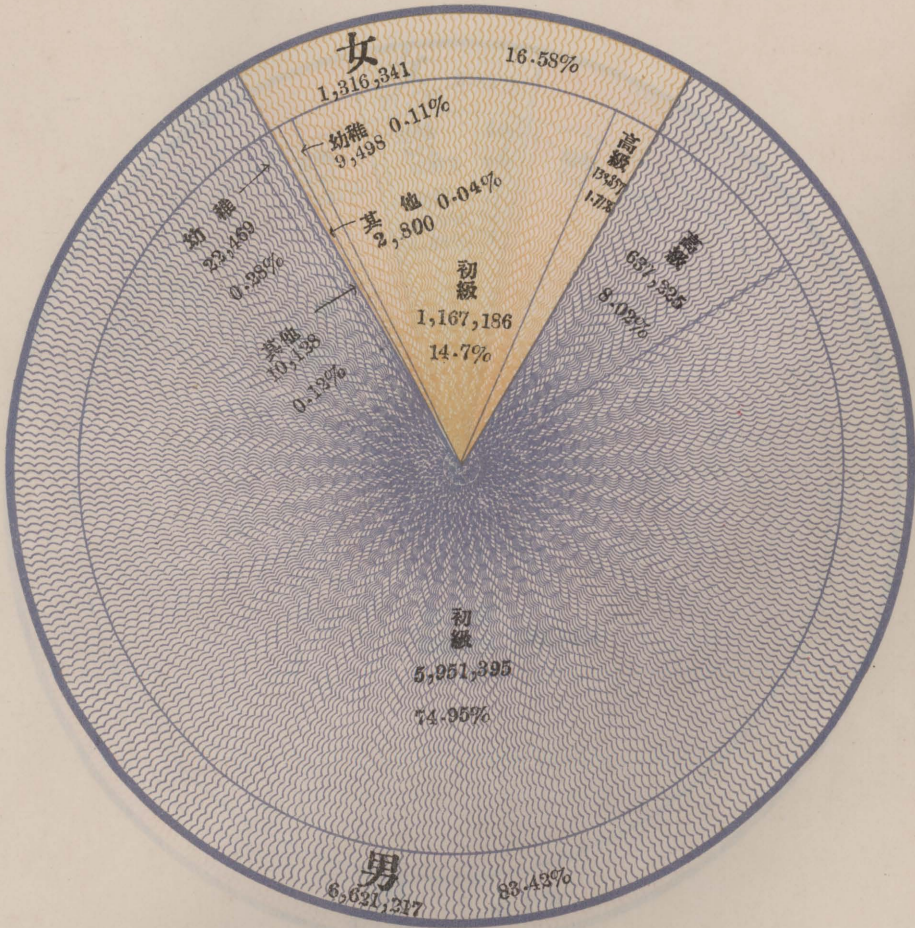

註一 本圖事實見第一表(四)

四、全國公私立小學幼稚園歲費百分比圖

三、全國公私立小學校幼稚園男女教職員數百分比圖

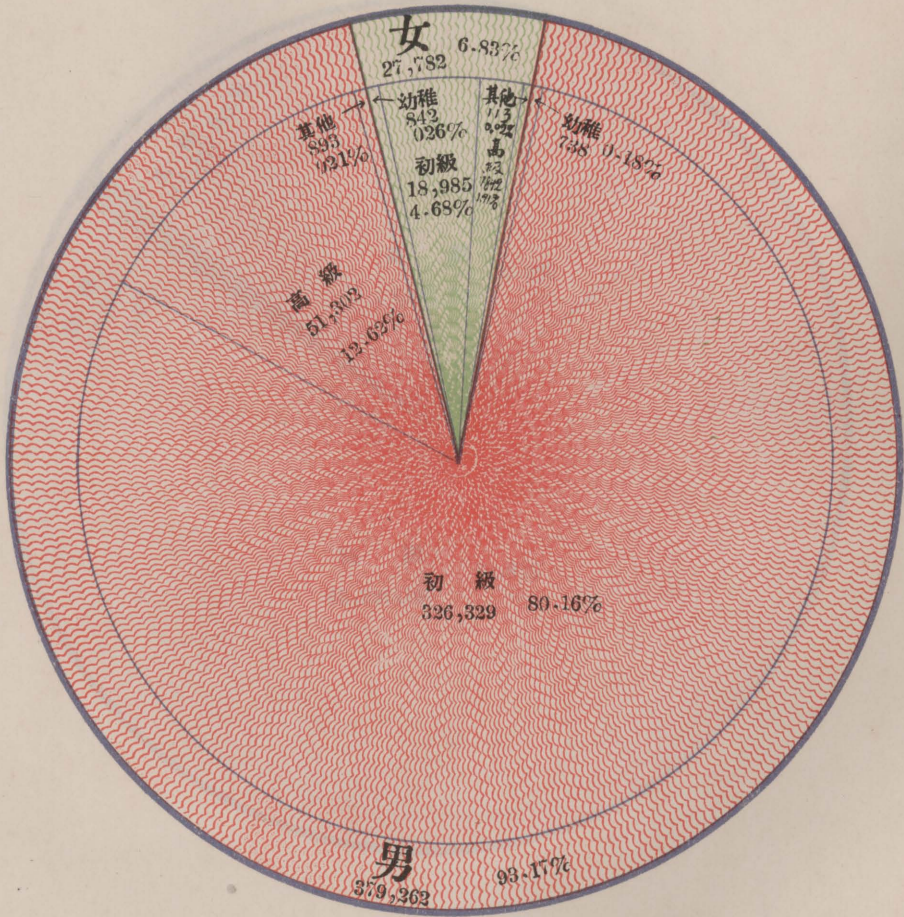

註 本圖事實見第一表(五)

註 本圖事實見第一表(五)

四、全國公私立小學幼稚園歲費百分比圖

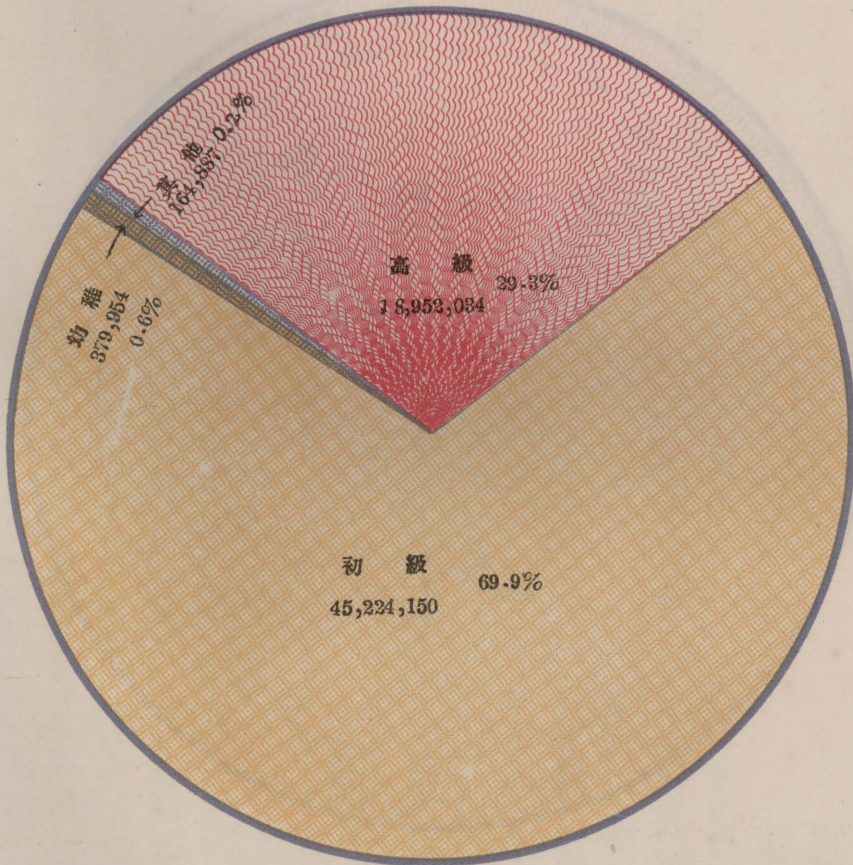

註 本圖事實見第一表(一)

五、全國小學校幼稚園公私立數量百分比圖

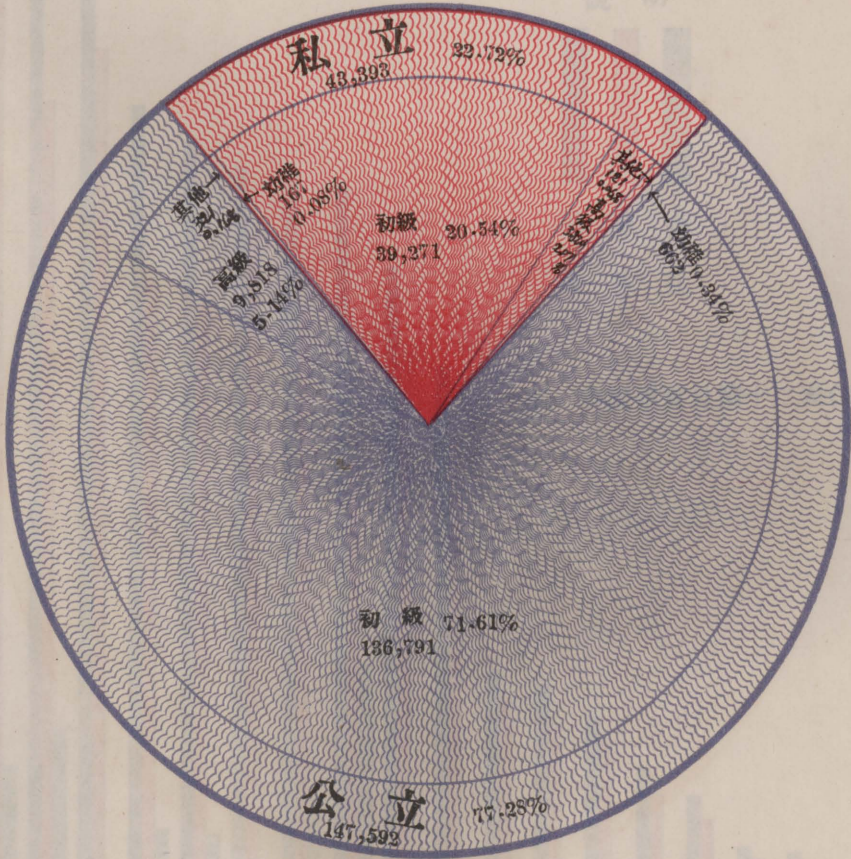

註 本圖事實見第一表(二)

六、各省公私立小學幼稚園男女兒童數比較圖

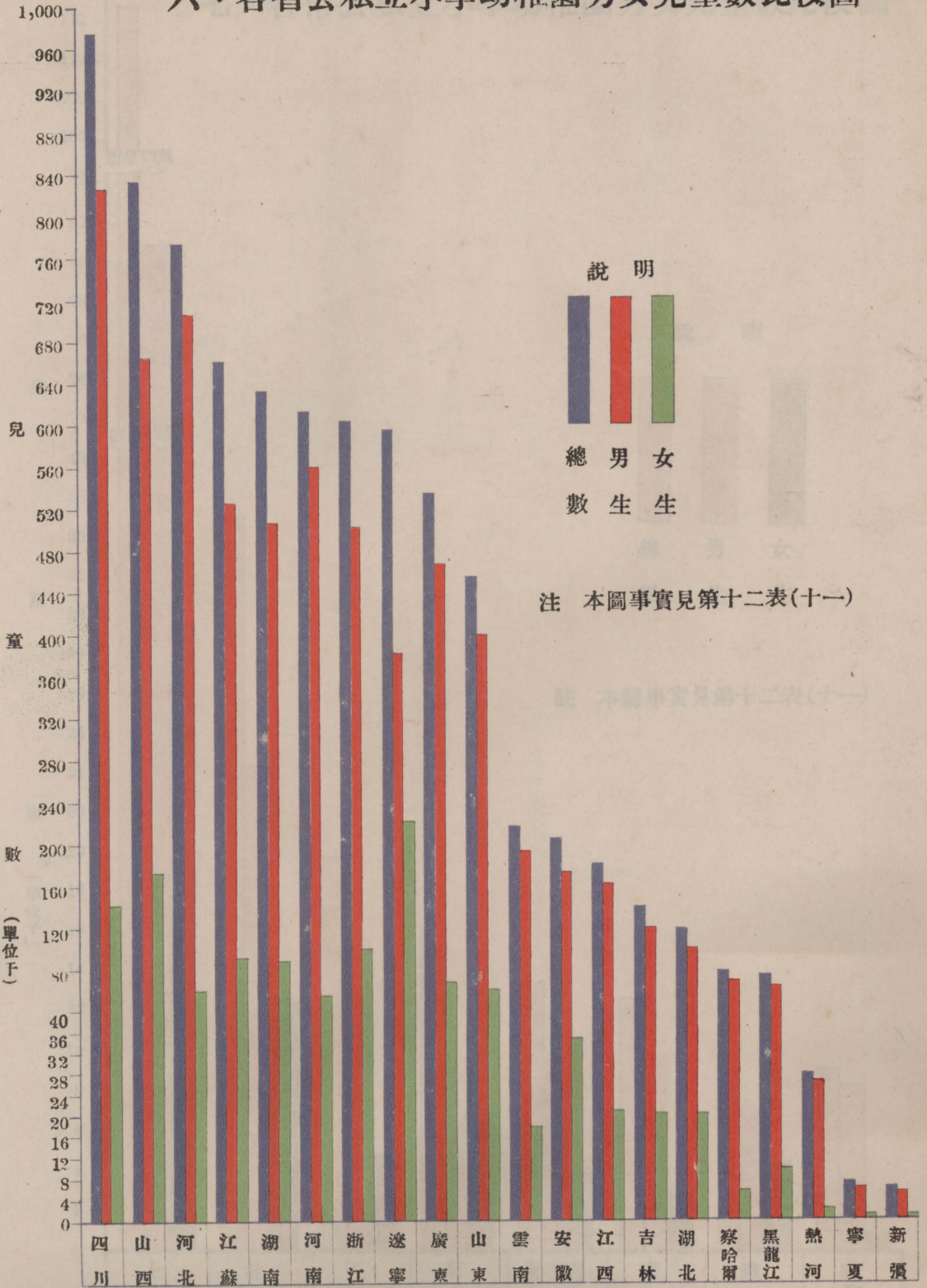

七、各市公立小學幼稚園男女兒童數比較圖

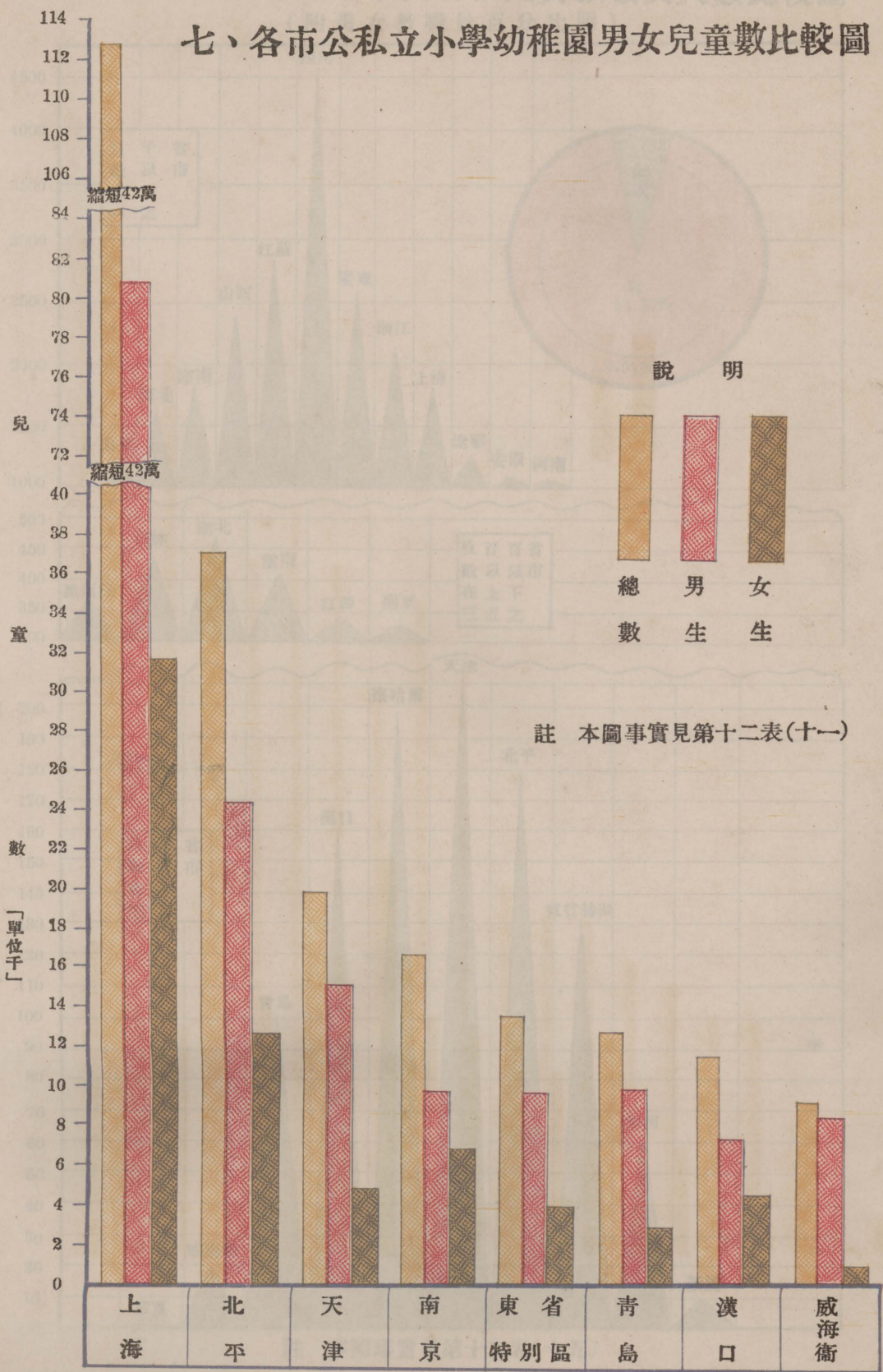

八、各省市公私立小學校幼稚園女教職員人數比較圖

(附男女教職員百分比圖)

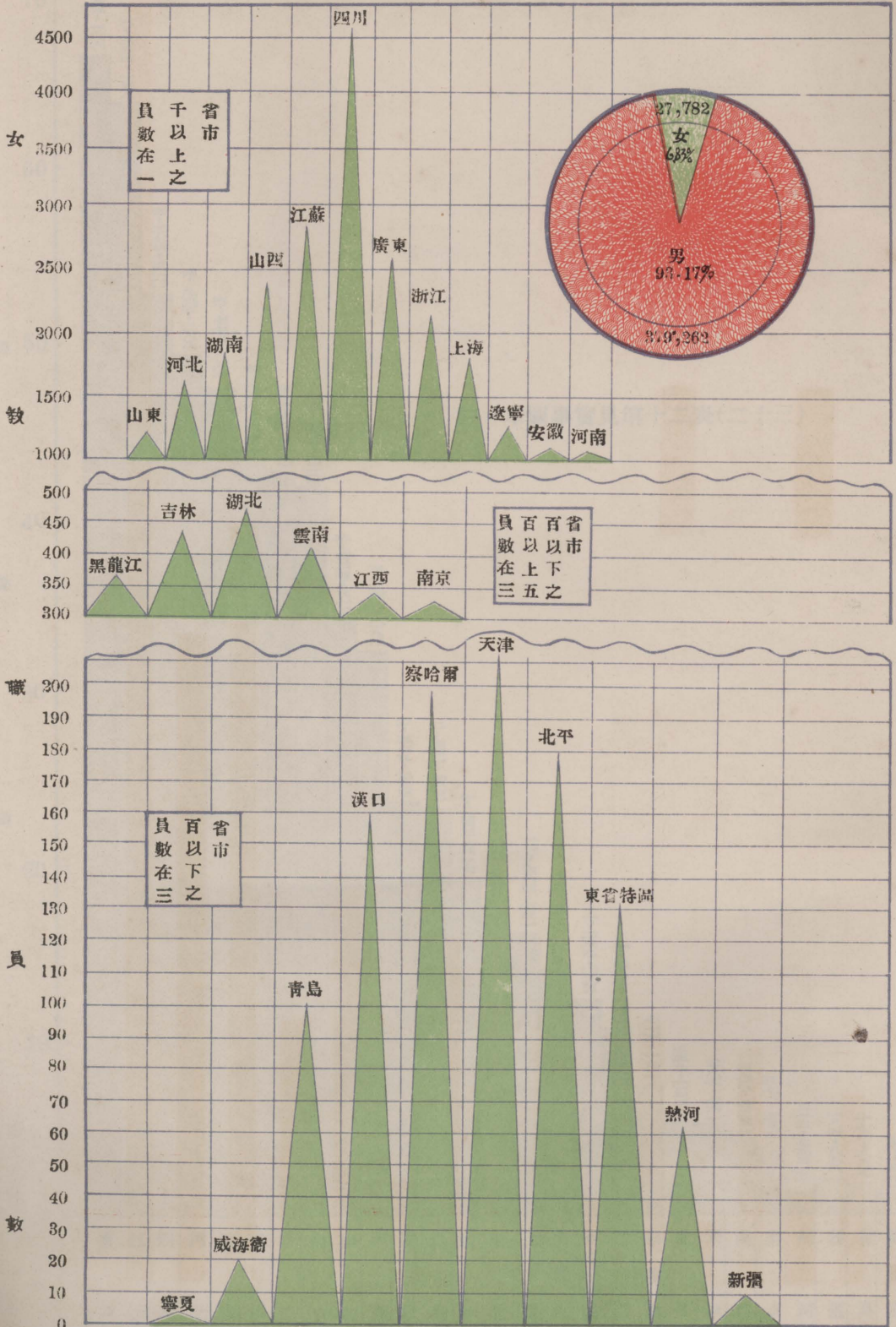

註 本圖事實見第十二表(十五)

九，各省市初等教育歲出費比較圖

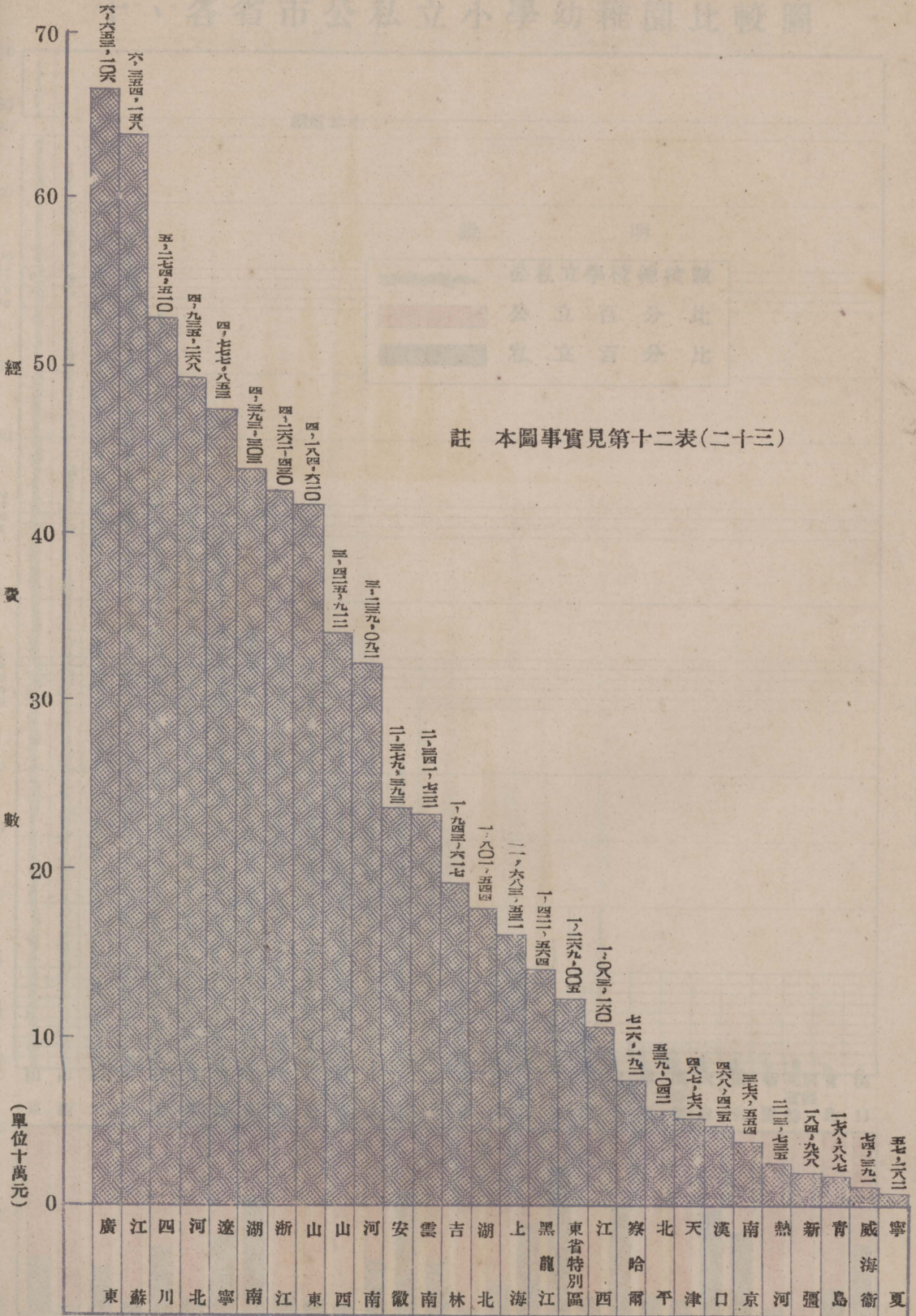

十、各省市公私立小學幼稚園比較圖

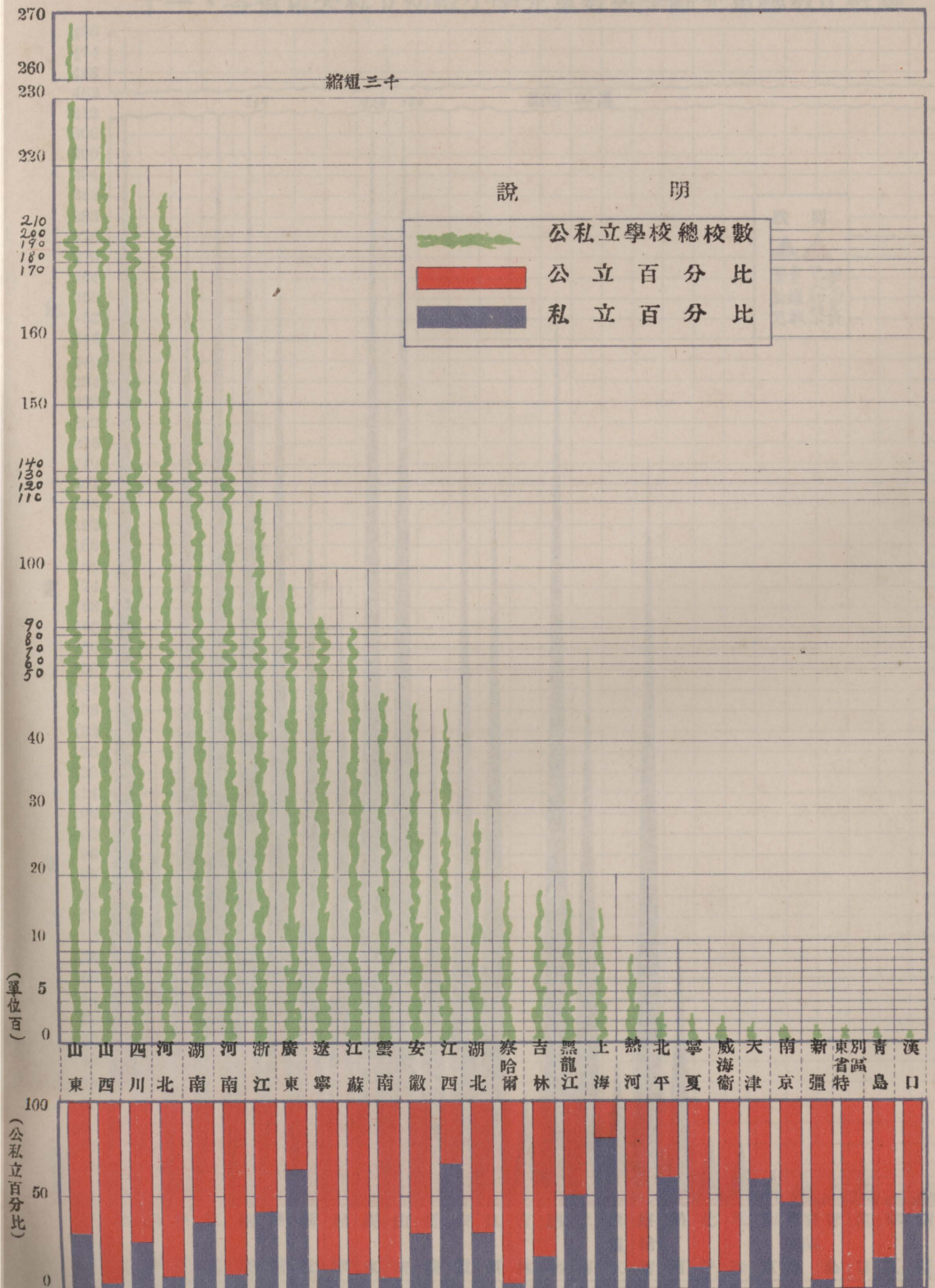

註 本圖事實見第十二表(二十一)

十一、各省市公私立初級小學兒童數與學齡兒童總數比較圖

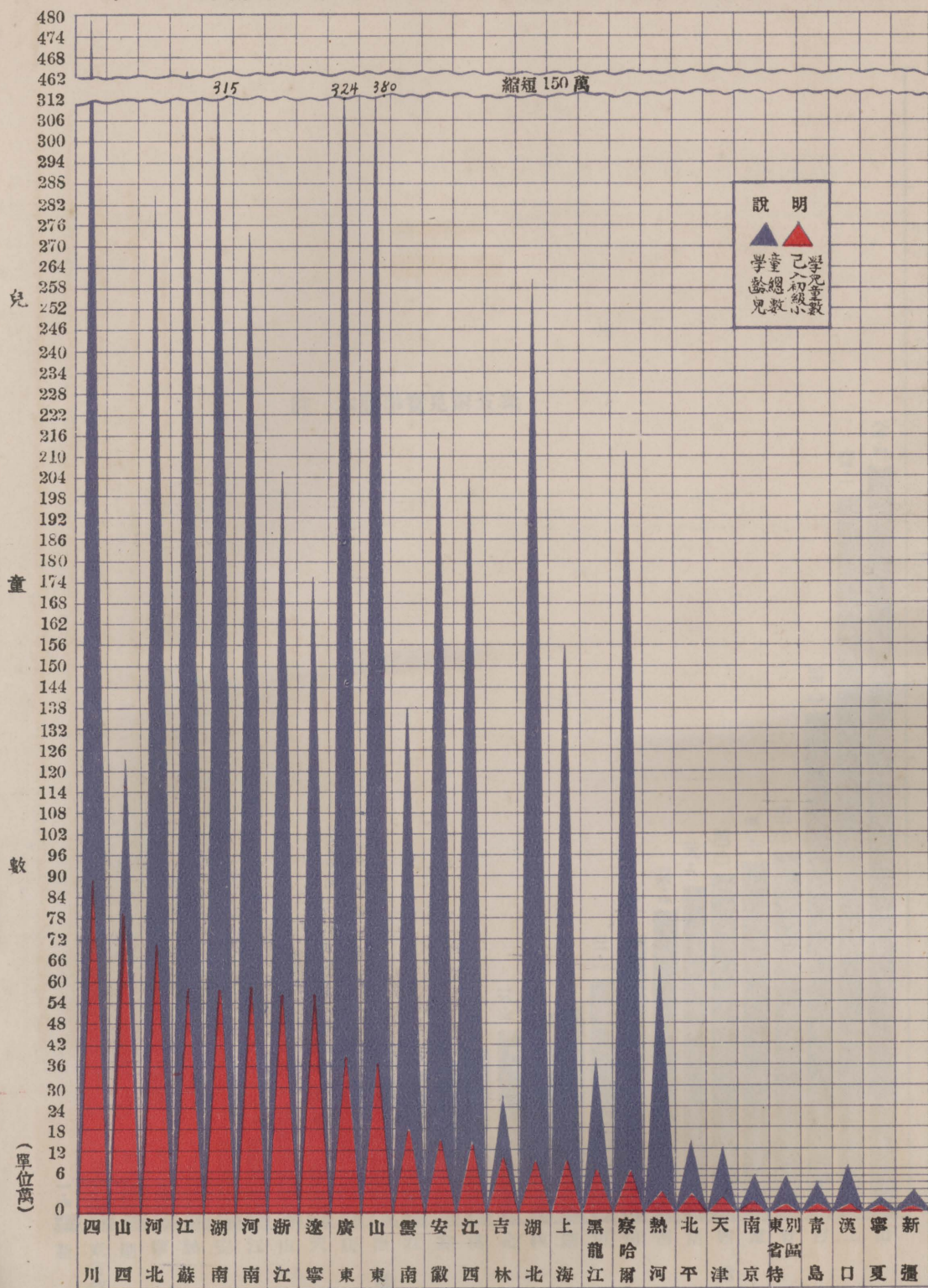

註 本圖事實見第五表

十二、各省市公私立初級小學兒童數佔學齡兒童總數百分數比較圖

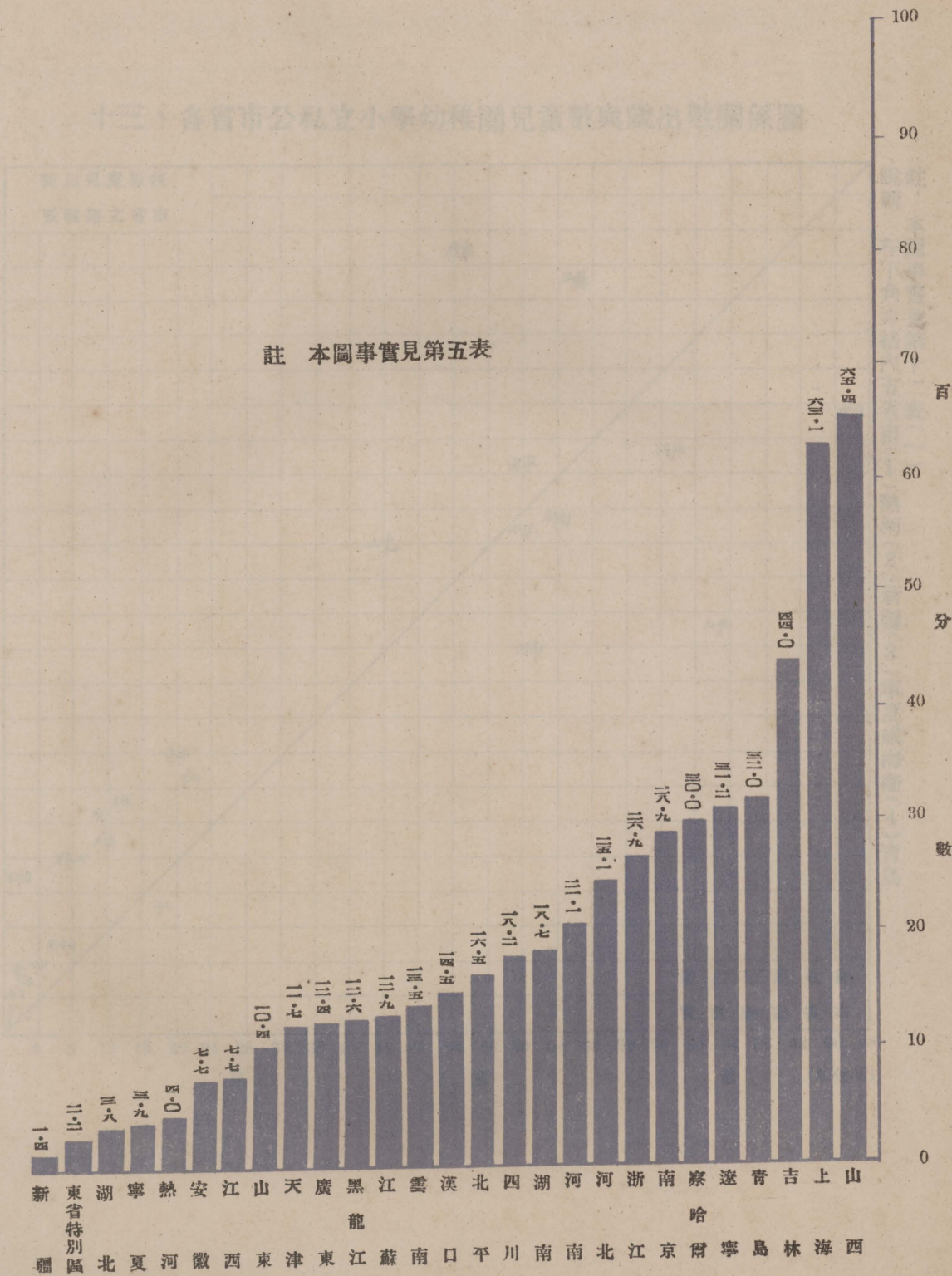

十三、各省市公立小學幼稚園兒童數與歲出數關係圖

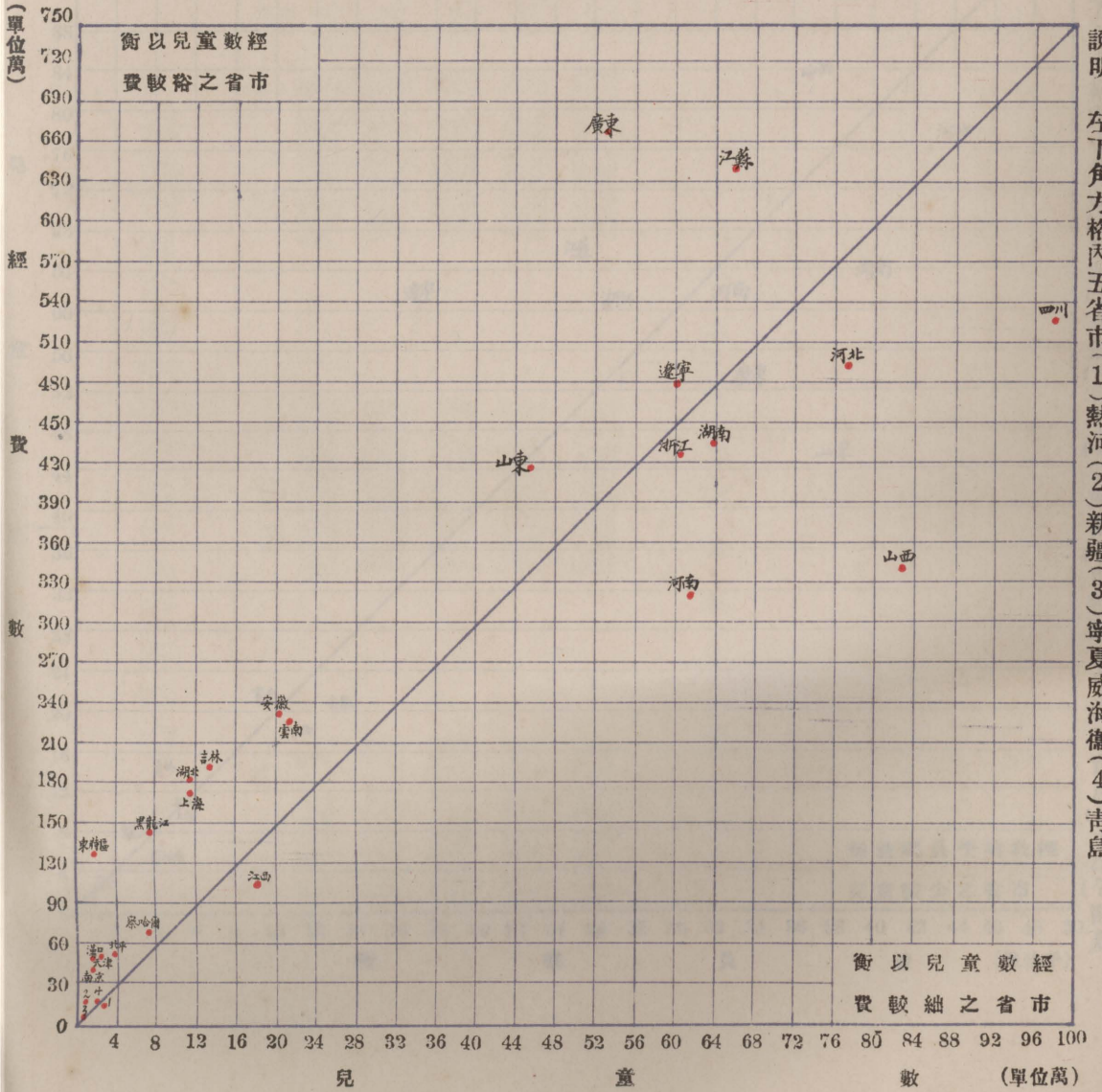

註明 本圖事實見第十二表(一)
 左下角方格內五省市(1)熱河(2)新疆(3)寧夏威海衛(4)青島

十四、各省市公私立小學幼稚園兒童數與教職員數關係圖

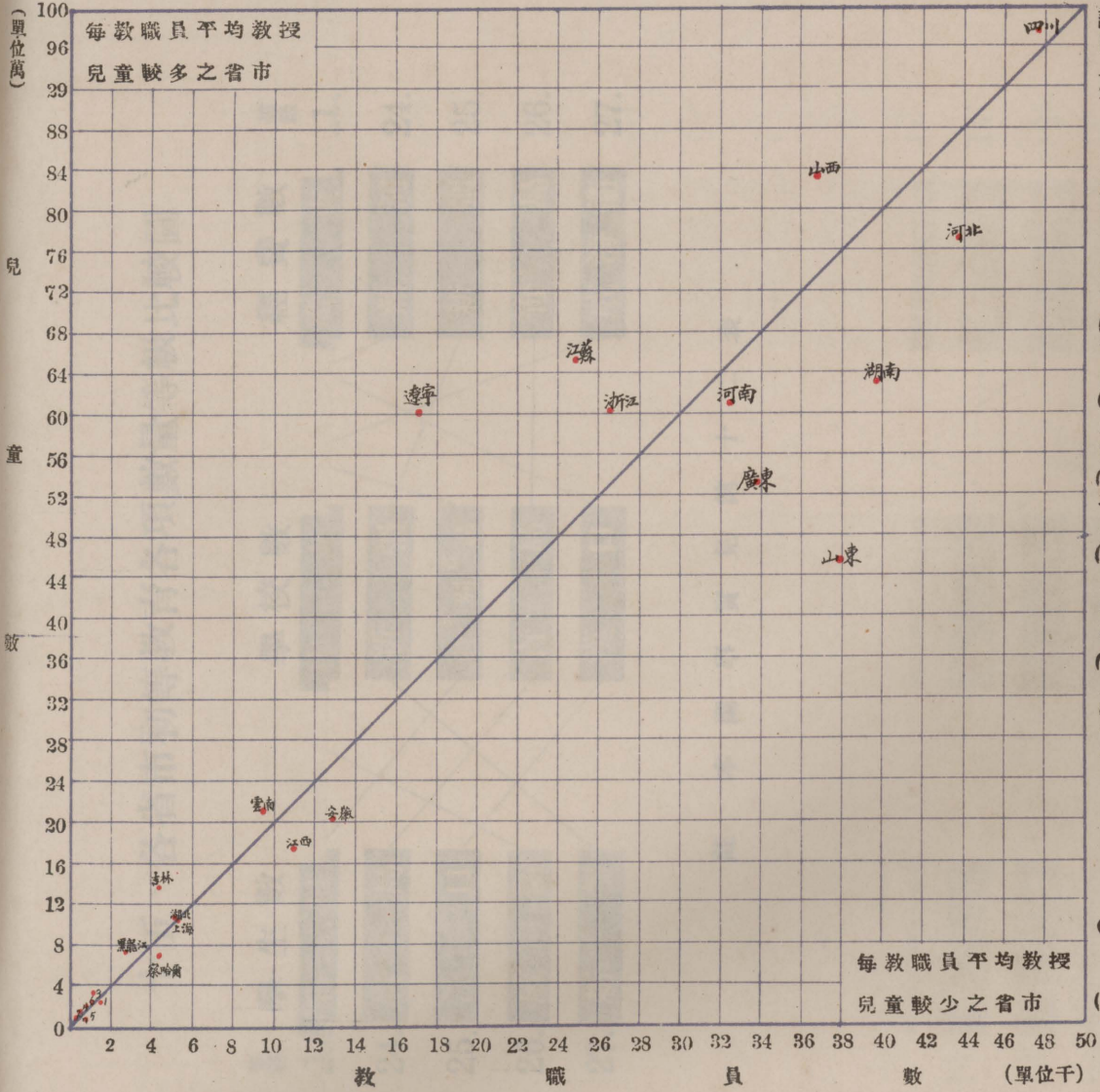

註 本圖事實見第十二表(一)
 說明 左下角方格內十省市(1)熱河(2)新疆(3)北平(4)威海衛(5)東特區南京漢口青島(6)天津(7)甯夏

十五、各省市初等教育各項數量等級比較圖

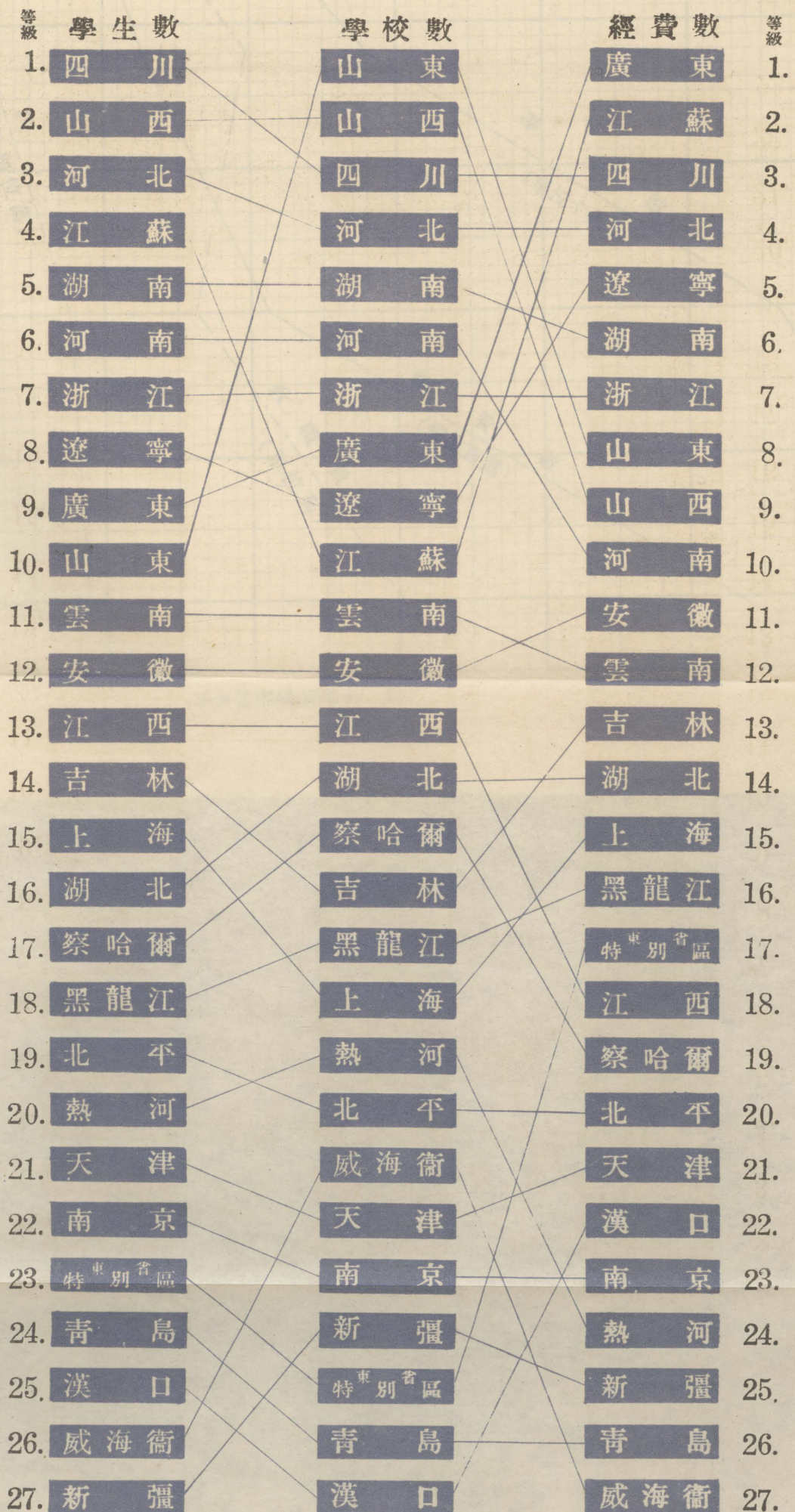

註 本圖事實見第十二表

十六，民元以來全國初等教育發展趨勢圖

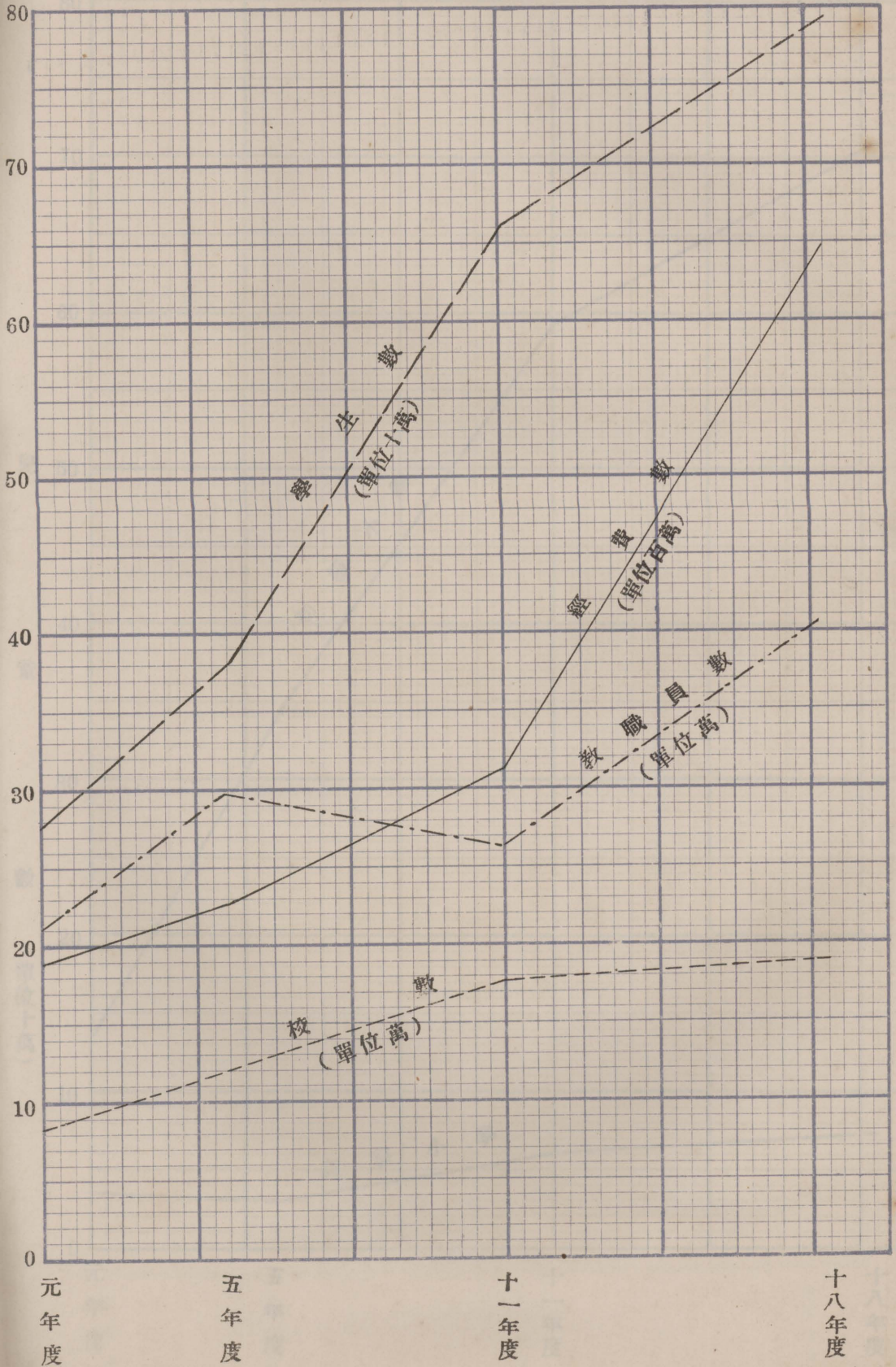

註 本圖事實見第九表

十七，民元以來小學初高級兒童數發達比較圖

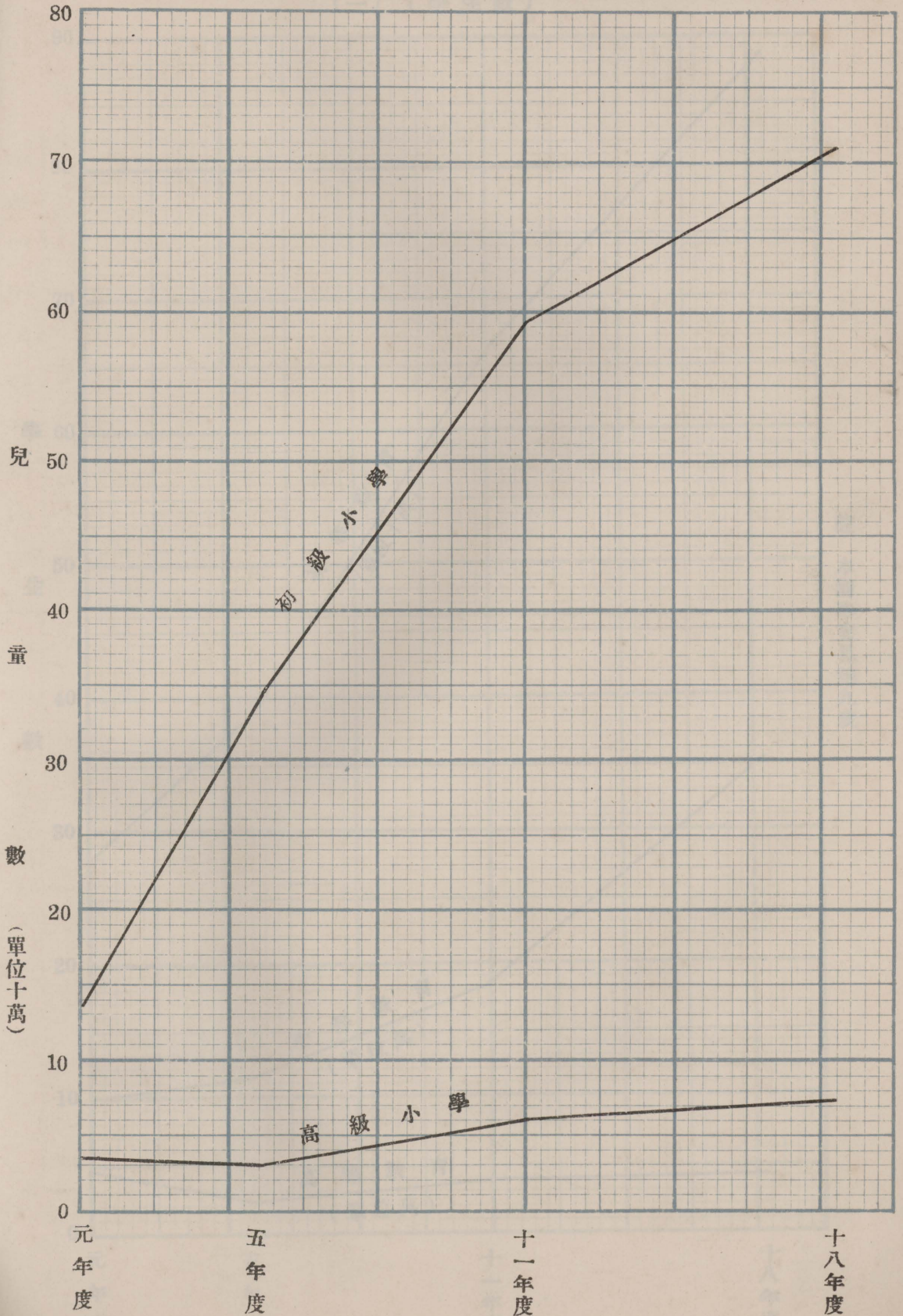

註 本圖事實見第八表

十八、民元以來各階段教育發展趨勢比較圖

(一) (學生數)

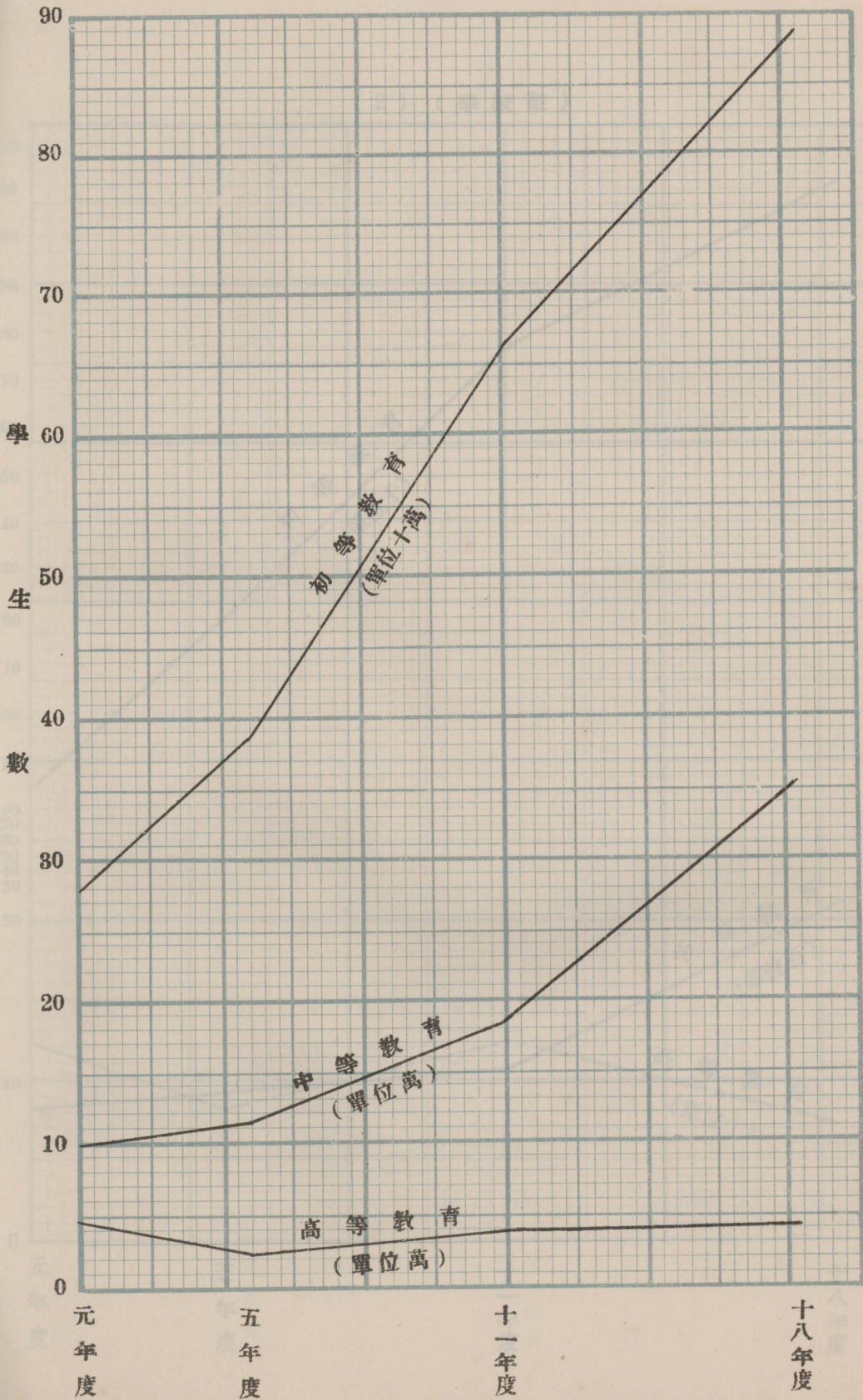

註 本圖事實見第九表

(2) (學校數)

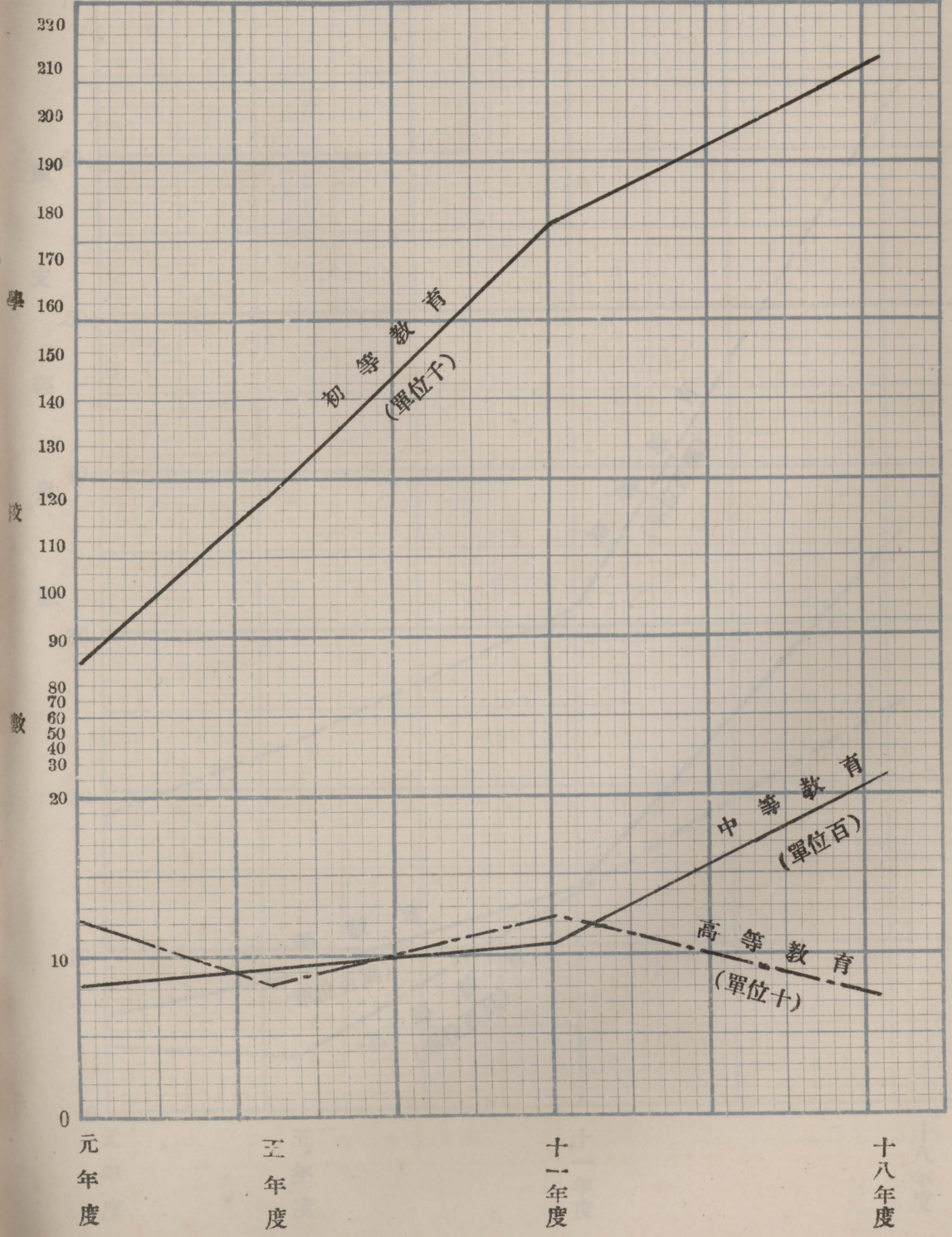

註
同
前

(3) (歲出數)

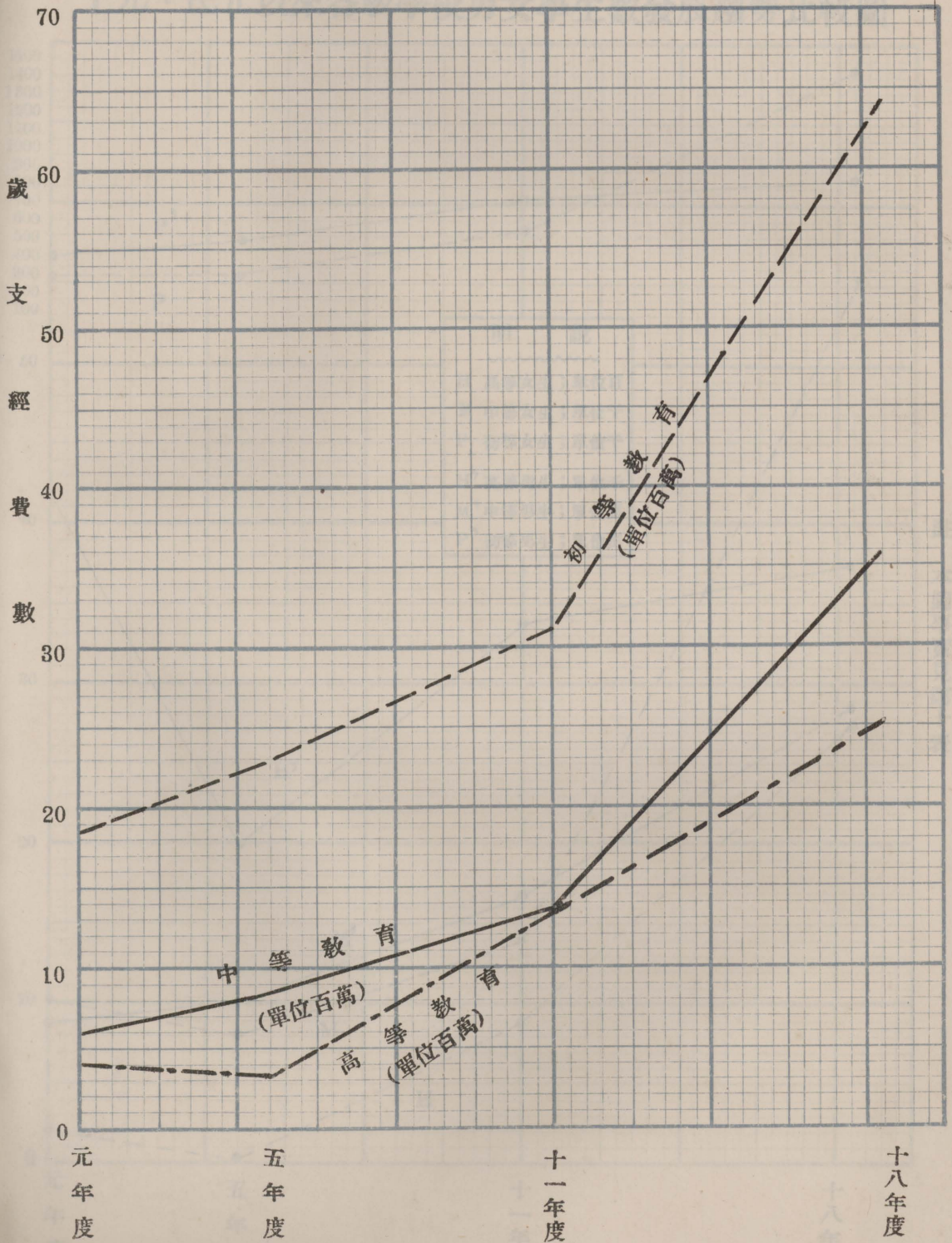

註
同
前

十九、民元以來各級學校男女學生數發展趨勢比較圖

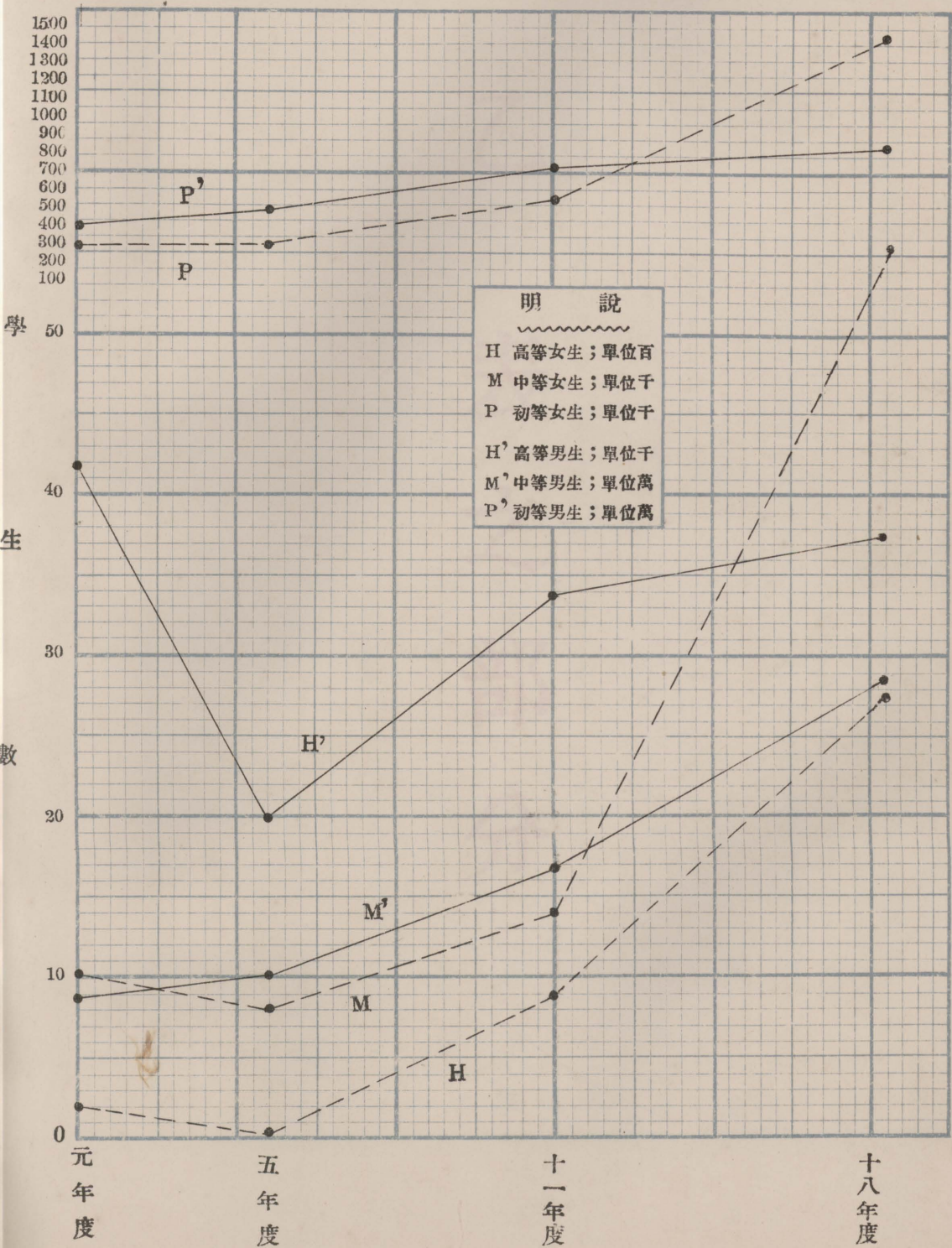

註 本圖事實見第十表

全國初等教育概況總表(一)

各項總數統計

年級	兒童數	教職員數	校數	數	學級數	入	出
二十	31,967	1,580	329	1,585	152,352	879,364	
十八	7,118,581	345,314	176,082	365,327	19,298,909	45,224,150	
省市	574,082	69,144	13,482	26,213	43,802,282	18,932,034	
縣	7,544,500	276,170	162,600	339,114	18,865,000	46,292,116	
合計	7,937,586	407,044	190,985	398,329	62,631,385	64,724,025	
七省估計數	944,519		21,400				
總數	6,992,077		212,385				

乙表之部分

1. 因福建廣西貴州陝西甘肅及湖南等七省本年度初等教育調查表未據遞送，故參照前次調查報告，予以估計。「兒童數」兩項，按全國各地情形比例估計之，其他各項均缺。惟以下各表因分類較細，凡估計者均概不加入。詳見各省四向無報告，無可估計；各項數量，詳見原報。

2. 「其他」係指初等小學或幼稚園等之學校及乙種實業學校等。(詳各省市分表)後列各表同。

3. 學區影響江西兩省縣有缺。

全國初等教育概況總表(一)

各項總數統計

		兒童數	教職員數	校數	學級數	歲入	歲出	
二十八省市調查數	幼稚園	31,967	1,580	829	1,585	152,952	379,954	
	小學	初級	7,118,581	345,314	176,062	365,327	18,299,903	45,224,150
		高級	774,082	59,144	13,652	26,213	43,802,282	18,952,034
	其他	12,928	1,006	442	704	376,248	164,887	
	合計	7,937,558	407,044	190,985	393,829	62,631,385	64,721,025	
七省估計數		944,519		21,400				
總數		8,882,077		212,385				
備註	<p>1. 因福建廣西貴州陝西甘肅綏遠西康七省本年度初等教育調查表未據造送，故參照從前調查報告，將「校數」「兒童數」兩項，按全國增加情形比例估計之，其餘各項均缺。惟以下各表因分類較細，凡估計省分概不加入。青海省因向無報告，無可估計，各項數量，概付闕如。</p> <p>2. 「其他」係指與小學或幼稚園相等之學校如乙種實業等學校是。(詳各省市分表)後列各表同。</p> <p>3. 學級數浙江河南兩省缺。</p>							

全國初等教育概況總表(二)

公私立小學校數幼稚園數兒童數教職員數統計

		兒 童 數			教 職 員 數			校 數		
		公	私	計	公	私	計	公	私	計
幼 稚 園		26,187	5,780	31,967	1,318	262	1,580	662	167	829
小 學	初 級	5,514,883	1,603,698	7,118,581	262,877	82,437	345,314	136,791	39,271	176,062
	高 級	588,811	185,271	774,082	43,843	15,301	59,144	9,818	3,834	13,652
其 他		7,781	5,147	12,928	601	405	1,006	321	121	442
總 數		6,137,662	1,799,896	7,937,558	308,639	98,405	407,044	147,592	43,393	190,985

全國初等教育概況總表(三)

歲 費 盈 虧 數 統 計

		歲 入 數			歲 出 數			盈 虧 數		
		公	私	計	公	私	計	公	私	計
幼 稚 園		318,189	58,059	376,248	323,135	56,819	379,954	-4,946	+1,240	-3,706
小 學	初 級	34,666,880	9,185,402	43,802,282	35,474,647	9,749,503	45,224,150	-807,767	-614,101	-1,421,868
	高 級	14,700,309	3,599,594	18,299,903	15,185,935	3,766,099	18,952,034	-485,626	-166,505	-652,131
其 他		70,264	82,688	152,952	78,502	86,385	164,887	-8,238	48,697	-11,915
總 數		49,755,642	12,875,743	62,631,385	51,062,219	13,658,806	64,721,025	-1,306,577	-783,063	-2,089,640

全國初等教育概況總表(四)

男女兒童數統計

別類	幼稚園	小學		其他	總計
		初級	高級		
男	22,469	5,951,395	637,225	10,128	6,621,217
女	9,498	1,167,186	136,857	2,800	1,316,341
總計	31,967	7,118,581	774,082	12,928	7,937,558
百分比	男	70.29	83.60	78.34	83.42
	女	29.71	16.40	17.68	16.58

全國初等教育概況總表(五)

男女教職員數統計

類 別	幼 稚 園	小 學		其 他	總 計
		初 級	高 級		
男	738	326,329	51,302	893	379,262
女	842	18,985	7,842	113	27,782
總	1,580	345,314	59,144	1,006	407,044
百 分 比	男	46.71	94.50	88.77	93.17
	女	53.29	5.50	11.23	6.83

全國初等教育概況總表(六)

每校園平均兒童數

類別	幼稚園	小學		其他	總計
		初級	高級		
校數	829	176,062	13,652	442	190,985
兒童數	31,967	7,118,581	774,082	12,928	7,937,558
每校平均兒童數	38.6	40.4	56.7	29.2	41.6

全國初等教育概況總表(七)

每一教職員平均兒童數

項 目	幼 稚 園	小 學		其 他	總 計
		初 級	高 級		
教 職 員 數	1,580	345,314	59,144	1,006	407,044
兒 童 數	31,967	7,118,581	774,082	12,928	7,937,558
每 一 教 職 員 平 均 兒 童 數	20.2	20.6	13.1	12.9	19.5

全國初等教育概況總表(八)

每一兒童平均歲佔經費數

項 目	幼 稚 園	小 學		其 他	總 計
		初 級	高 級		
兒 童 數	31,634	7,118,581	774,082	12,928	7,937,558
歲 出 數	379,954	45,224,150	18,952,034	164,887	64,721,025
每 兒 童 平 均 歲 佔 經 費 數	12.01	6.35	24.48	12.75	8.15
備 註	江西省幼稚園經費缺故幼兒333未列入				

全國初等教育概況總表(九)

各項數量與其百分比

項 目		幼 稚 園	小 學		其 他	總 計
			初 級	高 級		
數	兒 童 數	31,967	7,118,581	774,082	12,928	7,937,558
	教職員數	1,580	345,314	59,144	1,006	407,044
	學 校 數	829	176,062	13,652	442	190,985
	量	歲 出 數	379,954	45,224,150	18,952,034	164,887
百 分 比	兒 童 數	0.4%	89.7%	9.8%	0.1%	100%
	教職員數	0.4%	84.8%	14.5%	0.3%	100%
	學 校 數	0.4%	92.2%	7.1%	0.3%	100%
	比	歲 出 數	0.6%	69.9%	29.3%	0.2%

二、各省市每人口一千平均得受初等教育兒童數統計表

省	市	人 口 數	已 入 學 兒 童 數	每 人 口 一 千 平 均 已 入 學 兒 童 數
江	蘇	32,129,231	654,181	20.3
浙	江	20,642,701	605,748	29.3
安	徽	21,715,396	201,879	9.3
江	西	20,322,837	177,849	8.7
湖	北	26,082,952	111,662	4.3
湖	南	31,501,212	638,629	20.3
四	川	47,992,282	976,160	20.3
雲	南	13,821,234	213,382	15.4
廣	東	32,427,626	532,794	16.4
山	西	12,228,155	835,681	68.3
河	南	30,565,651	612,214	20.0
河	北	28,407,262	769,375	27.1
山	東	28,304,860	461,495	16.3
遼	甯	15,233,123	601,830	39.5
吉	林	2,634,671	131,530	49.9
黑	龍	3,724,738	73,992	19.9
熱	河	6,593,440	28,644	4.0
察	哈	1,927,015	74,069	37.1
新	疆	2,551,741	5,477	2.1
甯	夏	1,449,869	6,505	4.5
東	省特別區	5,000,000	13,507	2.8
南	京	496,526	16,739	33.7
上	海	1,500,100	112,811	75.2
天	津	1,388,747	19,944	14.4
北	平	1,436,122	37,139	25.9
漢	口	616,174	11,559	18.8
青	島	367,559	12,763	34.7
福	建	10,071,136	212,551	21.1
廣	西	13,648,200	243,846	17.9
貴	州	14,745,722	81,529	5.5
陝	西	11,802,446	253,668	21.5
甘	肅	6,281,286	138,518	22.1
綏	遠	2,123,768	10,137	4.8
西	康	8,906,430	4,270	0.5
總	計	458,710,212	8,882,077	19.3
備	青海省向無報告從闕			
註	威海衛併入山東省計算			

三、各省市每人每年平均負擔初等教育經費數統計表

省	市	人	口	數	初等教育經費歲出數	每人每年平均擔 負初等教育費數 (以圓為單位)
江	蘇	32,129,231			6,354,158	0.20
浙	江	20,642,701			4,262,430	0.21
安	徽	21,715,396			2,379,393	0.11
江	西	20,322,837			1,083,160	0.05
湖	北	26,082,952			1,801,544	0.07
湖	南	31,501,212			4,393,303	0.14
四	川	47,992,282			5,274,510	0.11
雲	南	13,821,234			2,341,722	0.17
廣	東	32,427,626			6,653,106	0.21
山	西	12,228,155			3,425,912	0.28
河	南	30,565,651			3,239,092	0.11
河	北	28,407,262			4,935,268	0.17
山	東	28,304,860			4,259,011	0.15
遼	寧	15,233,123			4,777,853	0.31
吉	林	2,634,671			1,943,617	0.74
黑	龍	3,724,738			1,421,564	0.38
熱	江	6,593,440			213,735	0.03
察	哈	1,997,015			716,192	0.36
新	疆	2,551,741			184,968	0.07
甯	夏	1,449,869			57,282	0.04
東	省特別區	5,000,000			1,269,005	0.25
南	京	496,526			376,554	0.76
上	海	1,500,100			1,683,531	1.12
天	津	1,388,747			487,761	0.35
北	平	1,436,122			539,042	0.38
漢	口	616,174			468,425	0.76
青	島	367,559			178,887	0.49
總	計	391,131,224			64,721,025	0.17

備

福建，廣西，貴州，陝西，甘肅，綏遠，西康，七省初等教育經費歲出數無從估計，青海省向無報告均從闕。

註

四、各省小學幼稚園密度比較表

省	別	面	積	小學幼稚園校數	每一方里平均校數 (附等次)
江	蘇	371,054	方里	10,654	28.7 (6)
浙	江	328,140	,,	11,957	36.4 (4)
安	徽	405,171	,,	4,539	11.2 (11)
江	西	603,447	,,	4,426	7.3 (14)
湖	北	589,116	,,	2,657	4.5 (16)
湖	南	622,853	,,	17,211	27.6 (7)
四	川	1,177,930	,,	21,702	18.4 (8)
雲	南	1,137,000	,,	4,612	4.1 (17)
廣	東	665,905	,,	9,968	15.0 (9)
山	西	470,000	,,	22,555	48.0 (2)
河	南	520,640	,,	15,343	29.5 (5)
河	北	540,924	,,	22,021	40.7 (3)
山	東	544,419	,,	27,280	50.0 (1)
遼	寧	970,000	,,	9,228	9.5 (12)
吉	林	1,010,500	,,	2,037	2.0 (22)
黑	龍	1,355,200	,,	1,649	1.2 (23)
熱	河	400,000	,,	813	2.0 (21)
察	哈	652,630	,,	1,982	3.0 (20)
新	疆	5,364,800	,,	122	0.02 (27)
甯	夏	400,000	,,	229	0.6 (24)
福	建	478,340	,,	3,003	6.3 (15)
廣	西	655,797	,,	5,043	7.7 (13)
陝	西	564,865	,,	6,928	12.3 (10)
綏	遠	663,700	,,	307	0.5 (25)
西	康	1,120,031	,,	151	0.1 (26)
貴	州	556,800	,,	1,761	3.2 (18)
甘	肅	1,325,836	,,	4,207	3.2 (19)
總	計	23,494,968	,,	212,385	9.0

備

1. 中國各省面積確數，尚無最近之調查，本表多取材于商務印書館出版之中國分省地誌等書。
2. 各市數目皆分別列入各省計算。

註

五、各省市初級小學兒童數佔學齡兒童總數百分數表

省	市	學齡兒童總數	已入初級小學兒童數	已入初級小學兒童數佔學齡兒童總數百分數
江	蘇	4,643,725	597,753	12.9 %
浙	江	2,064,270 (估計)	555,069	26.9 %
安	徽	2,171,540 (, .)	167,675	7.7 %
江	西	2,032,284 (, ,)	157,164	7.7 %
湖	北	2,608,295 (, ,)	97,942	3.8 %
湖	南	3,150,121 (, ,)	588,151	18.7 %
四	川	4,799,228 (,)	871,063	18.2 %
雲	南	1,382,123 (, ,)	186,781	13.5 %
廣	東	3,242,673 (, ,)	401,426	12.4 %
山	西	1,222,816 (, ,)	799,977	65.4 %
河	南	2,741,621	576,927	21.1 %
河	北	2,840,726 (估計)	712,882	25.1 %
山	東	3,804,523	394,951	10.4 %
遼	甯	1,756,000	548,649	31.2 %
吉	林	263,467 (估計)	116,040	44.0 %
黑	龍	372,474 (, .)	67,072	12.6 %
熱	河	659,344 (, ,)	26,385	4.0 %
察	哈	210,230	63,500	30.0 %
新	疆	255,174 (估計)	3,705	1.4 %
甯	夏	144,987 (, ,)	5,735	3.9 %
東	省特別區	500,000 (, ,)	11,336	2.2 %
南	京	46,456	13,465	28.9 %
上	海	150,010 (估計)	94,762	63.1 %
天	津	138,875 (, ,)	16,262	11.7 %
北	平	143,612 (, .)	23,752	16.5 %
漢	口	61,617 (, ,)	8,959	14.5 %
青	島	34,982	11,198	32.0 %
總	計	41,441,263	7,118,581	17.1 %

備

一、福建，廣西，貴州，陝西，甘肅，綏遠，西康，七省初級小學兒童數因報告不全從略。

二、表中估計方法，係按照通例，以各該省人口總數之十分之一作為該省學齡兒童總數。

註

六、本 年 度 各 省 小 學 幼 稚 園 男 女 兒 童 數 與 以 前 各 年 度 比 較 表

省 別	元 年 度			五 年 度			十 一 年 度			十 八 年 度			十八年度比元年度增減數			元年度與十八年度倍數比例		
	男	女	計	男	女	計	男	女	計	男	女	計	男	女	計	男	女	計
1 {a} 四 川	318,344	10,233	328,577	550,917	40,421	591,338	834,986	141,174	976,160	+516,642	+130,941	+647,583	1:2.6	1:13.8	1:3.0
1 {b} 西 康
2 河 北	296,100	8,388	304,488	578,139	20,038	598,177	620,088	32,694	652,782	713,152	56,223	769,375	+417,052	+47,835	+464,887	1:2.4	1:6.7	1:2.5
3 浙 江	252,401	9,894	262,295	314,162	15,445	329,607	395,603	25,860	421,463	500,148	105,600	605,748	+247,747	+95,706	+343,453	1:2.0	1:10.7	1:2.3
4 江 蘇	198,545	28,270	226,815	279,336	42,690	322,026	353,163	46,608	399,771	525,845	128,336	654,181	+327,300	+100,066	+427,366	1:2.6	1:4.5	1:2.9
5 湖 南	184,086	22,539	206,625	136,304	5,841	142,145	294,661	26,878	321,539	517,395	121,234	638,629	+333,309	+98,695	+432,004	1:2.8	1:5.4	1:3.1
6 湖 北	190,973	5,945	196,918	214,747	6,722	221,469	204,914	11,338	216,252	91,884	19,778	111,662	-99,089	+13,833	-85,256	1:0.5	1:3.3	1:0.6
7 雲 南	152,933	12,354	165,287	177,967	9,916	187,883	172,601	8,856	181,457	195,529	17,853	213,382	+42,596	+5,499	+48,095	1:1.3	1:1.4	1:1.3
8 山 西	150,924	3,957	154,881	305,148	4,932	310,080	654,646	134,799	789,445	662,164	173,517	835,681	+511,240	+169,560	+680,800	1:4.4	1:43.9	1:5.4
9 遼 寧	143,711	8,071	151,782	236,969	15,624	252,593	303,178	20,884	324,062	375,321	226,009	601,830	+232,110	+217,938	+450,048	1:2.3	1:28.0	1:4.0
10 廣 東	141,492	2,261	143,753	204,843	3,125	207,968	375,630	20,326	396,006	469,440	63,354	532,794	+327,948	+61,093	+389,041	1:3.3	1:28.0	1:3.7
11 山 東	111,267	3,100	114,367	438,266	14,376	452,642	766,984	21,774	788,758	396,570	55,692	452,262	+285,303	+52,592	+337,895	1:3.6	1:18.0	1:4.0
12 河 南	109,718	1,541	111,259	235,532	4,898	240,430	279,509	9,435	288,944	563,181	49,033	612,214	+453,463	+47,492	+500,955	1:5.1	1:31.8	1:5.5
13 江 西	105,111	4,246	109,357	123,999	3,211	127,210	208,513	8,826	217,339	156,578	21,271	177,849	+51,467	+17,025	+68,492	1:1.5	1:5.0	1:1.6
14 廣 西	55,398	1,715	57,113	177,141	8,047	185,188	243,846	+186,733	1:4.3
15 福 建	52,458	985	53,443	74,143	2,133	76,276	159,434	13,363	172,797	212,551	+159,108	1:4.0
16 陝 西	51,917	624	52,541	129,446	3,570	133,016	203,953	5,479	209,432	253,668	+201,126	1:4.8
17 安 徽	46,597	1,778	48,375	74,114	1,896	76,010	90,658	6,648	97,306	170,893	30,986	201,879	+124,296	+29,208	+153,504	1:3.7	1:17.4	1:4.2
18 貴 州	32,973	2,992	35,965	64,016	2,952	66,968	81,529	+45,564	1:2.5
19 {a} 甘 肅	27,551	17	27,568	49,041	513	49,553	113,708	2,542	116,250	138,518	+10,950	1:5.0
19 {b} 寧 夏	6,205	300	6,505
20 吉 林	17,933	2,380	20,313	44,411	4,789	49,200	58,999	5,970	64,969	111,356	20,174	131,530	+93,423	+17,794	+111,217	1:6.2	1:8.6	1:6.5
21 黑 龍 江	9,706	986	10,692	33,592	4,101	37,693	48,351	6,100	54,451	64,177	9,815	73,992	+54,471	+8,829	+63,300	1:6.6	1:10.0	1:6.9
22 熱 河	8,310	374	8,684	13,443	602	14,045	15,850	1,072	16,922	26,694	1,950	28,644	+18,384	+1,576	+19,960	1:3.2	1:5.2	1:3.3
23 綏 遠	2,575	2,575	5,674	161	5,835	8,234	144	8,378	10,137	+7,562	1:4.0
24 新 疆	1,802	1,802	3,925	30	3,955	6,590	1,528	8,118	5,212	265	5,477	+3,410	+265	+3,675	1:3.0	1:3.0
25 察 哈 爾	5,535	106	5,641	10,724	413	11,137	68,815	5,254	74,069

備 註

各市及東省特別區兒童數，已分別計入各省，京兆計入河北。

七、中國初等教育狀況與世界各國比較表

國 別	兒 童 數	教 員 數	校 數	按人口計算每 人口一千平均 兒童數
中 國	8,882,077	380,000	212,385	19.4
印 度(英)	7,799,076	—	183,164	24.5
俄 羅 斯	9,903,000	—	108,424	67.4
北美合衆國	20,984,002	644,631	256,104	179.1
德 意 志	6,629,779	180,273	52,320	105.5
日 本(本國)	9,188,560	209,894	25,459	153.8
英 吉 利(本國)	6,440,672	181,618	25,636	143.0
意 大 利	3,831,539	103,148	35,420	94.4
法 蘭 西(本國)	3,753,778	119,922	80,446	92.4
波 蘭	3,044,453	68,413	26,579	112.0
西 班 牙(本國)	2,468,279	51,120	—	111.5
羅 馬 尼 亞	1,460,408	30,645	13,439	84.8
捷 克	1,722,872	42,622	15,756	121.0
暹 羅	541,245	10,975	5,141	54.5
荷 蘭	1,077,952	34,456	7,352	147.4
匈 牙 利	688,768	17,012	6,541	80.8
比 利 時(本國)	795,285	30,259	8,329	101.8
奧 大 利	712,225	28,757	5,293	106.9
瑞 典	665,032	28,895	16,821	109.5
葡 萄 牙(本國)	316,888	8,484	7,126	51.2
澳 洲(英)	1,101,637	37,507	11,972	183.7
智 利	499,974	11,329	3,877	126.7
瑞 士	491,289	17,128	4,407	124.1
芬 蘭	327,389	10,370	—	92.0
丹 麥(本國)	412,344	13,904	4,171	119.5
挪 威	395,553	11,558	6,018	143.7
危 地 馬 拉	102,548	4,323	1,391	91.9
烏 拉 圭	148,485	3,826	1,431	86.3
新 西 蘭(英)	218,557	6,183	2,601	152.9

備

1. 本表多取材于日本文化協會所編之國際年鑑惟此項材料除中國外皆係1924—1928年所調查者。
2. 本表各國順序，係按人口多寡排列。
3. 中國教員數為估計數。
4. 中國人口數根據內政部最近調查及估計，除蒙藏青海西藏外，為458,710,212。
5. 印度，澳洲，新西蘭，皆非獨立國，因為借鑑起見，故備列焉。
6. 由上列各國每人口一千平均兒童數可求得下列各數：——

(a) 平均數=106.3 (b) 中數=106.5 (c) 衆數=104.5

查吾國每人口一千平均兒童數僅得19.4，去其世界各國一般狀況，遠之又遠，而與印度暹羅比較，尙瞠乎其後，茲可愧已！

註

八、本年度初等教育狀況與以前各年度比較表

		幼 稚 園	初 級 小 學	高 級 小 學	其 他	總 計
學 生 數	民 元		2,398,472	358,385	36,776	2,793,633
	民 五		3,462,527	328,270	52,658	3,843,455
	民 十 一		5,965,957	615,378	20,467	6,601,802
	民 十 八	31,967	7,118,581	774,082	12,928	7,937,558
教 職 員 數	民 元		175,609	35,626	3,218	214,453
	民 五		257,242	34,091	4,986	296,319
	民 十 一		223,279	39,061	2,478	264,818
	民 十 八	1,580	345,314	59,144	1,006	407,044
學 校 數	民 元		78,697	6,554	1,085	86,318
	民 五		111,908	6,442	1,753	120,103
	民 十 一		167,076	10,236	439	177,751
	民 十 八	829	176,062	13,652	442	190,985
歲 出 數	民 元		10,964,398	7,785,612	341,099	19,091,109
	民 五		15,615,517	6,899,486	325,081	22,840,084
	民 十 一		20,759,762	10,089,731	600,470	31,449,963
	民 十 八	379,954	45,224,150	18,952,034	164,887	64,721,025

九、民元以來初等教育發展狀況與中高等教育比較表

年 度	等 級	事 項	學 生 數	教 職 員 數	校 數	歲 出 數
元 年 度	高 等	中 等	41,709	3,445	122	4,214,732
	中 等	初 等	98,045	10,328	832	6,361,962
	初 等	總 數	2,793,633	214,453	86,318	19,091,109
	初等佔總數之百分數		2,933,387	228,226	87,272	29,667,803
	初等佔總數之百分數		95.2%	94.%	98.9%	64.3%
五 年 度	高 等	中 等	19,921	2,960	84	3,673,155
	中 等	初 等	111,078	12,525	932	8,575,059
	初 等	總 數	3,843,455	296,319	120,103	23,340,084
	初等佔總數之百分數		3,974,454	311,804	121,119	35,588,298
	初等佔總數之百分數		96.7%	95.%	99.1%	65.6%
十 一 年 度	高 等	中 等	34,880	5,613	125	13,950,424
	中 等	初 等	182,804	17,711	1,096	14,024,180
	初 等	總 數	6,601,802	223,279	177,755	31,449,963
	初等佔總數之百分數		6,819,486	246,603	178,976	59,424,567
	初等佔總數之百分數		99.8%	90.%	99.3%	52.9%
十 八 年 度	高 等	中 等	40,230	9,217	76	25,533,343
	中 等	初 等	341,022	44,210	2,111	35,988,173
	初 等	總 數	8,882,077	407,044	212,385	64,721,025
	初等佔總數之百分數		9,263,329	460,471	214,572	126,242,541
	初等佔總數之百分數		95.8%	88.3%	98.9%	51.2%

十、民元以來小學幼稚園男女兒童數發達狀況與中高等學生數比較表

		元 年 度	五 年 度	十 一 年 度	十 八 年 度	十八年度比元年度之增減數		元年度與十八年度之倍數比例
						增 數	減 數	
高 等	男	41,533	19,921	33,993	37,521		4,012	1: 0.9
	女	176		887	2,709	2,533		1:15.3
	計	41,709	19,921	34,880	40,230		1,479	1: 0.9
中 等	男	87,899	103,073	168,411	285,451	197,552		1: 3.2
	女	10,146	8,005	14,393	55,571	45,425		1: 5.4
	計	98,045	111,078	182,804	341,022	242,977		1: 3.4
初 等	男	2,662,825	3,678,736	6,138,544	7,414,613	4,751,788		1: 2.7
	女	130,808	164,719	463,258	1,467,464	1,336,656		1:11.2
	計	2,793,633	3,843,455	6,601,802	8,882,077	6,088,444		1: 3.1
總 數	男	2,792,257	3,801,730	6,340,948	7,737,585	4,945,328		1: 2.8
	女	141,130	172,724	478,538	1,525,744	1,384,614		1:10.8
	計	2,933,387	3,974,454	6,819,486	9,263,329	6,327,942		1: 3.1
男女總 學生百分比	男	95.19%	95.65%	92.98%	83.53%	備 註		
	女	4.1%	4.35%	7.02%	16.47%			
初等男女 學生佔比	男	90.78%	92.56%	90.02%	80.04%	十八年度男女學生數，福建，貴州等七省亦一併計入。 高等中等學生數，以在公立及已立案之私立學校者為限		
	女	4.46%	4.14%	6.79%	15.84%			
	計	95.24%	96.70%	96.81%	95.95%			

十一、各省市初等教育概況統計分表

- | | | |
|---------|-----------|-------------|
| (一) 江蘇省 | (十一) 河南省 | (二十一) 東省特別區 |
| (二) 浙江省 | (十二) 河北省 | (二十二) 南京市 |
| (三) 安徽省 | (十三) 山東省 | (二十三) 上海市 |
| (四) 江西省 | (十四) 遼寧省 | (二十四) 天津市 |
| (五) 湖北省 | (十五) 吉林省 | (二十五) 北平市 |
| (六) 湖南省 | (十六) 黑龍江省 | (二十六) 漢口市 |
| (七) 四川省 | (十七) 熱河省 | (二十七) 青島市 |
| (八) 雲南省 | (十八) 察哈爾省 | (二十八) 威海衛 |
| (九) 廣東省 | (十九) 新疆省 | |
| (十) 山西省 | (二十) 寧夏省 | |

備註 福建，廣西，貴州，陝西，甘肅，綏遠，西康七省因祇能為一部分之估計青海省因向無報告，均從缺如。

十一、各省市初等教育概況統計分表

(一) 江 蘇 省

項 目	種 別		幼稚園	小 學		其 他 (與幼稚園 或小學相 等之學校)	總 計	
				初 級	高 級			
學校數	公立		66	7,709	730		8,505	
	私立		18	505	165		688	
	總計		84	8,214	895		9,193	
學級數	公立		70	13,033	1,702		14,805	
	私立		20	930	331		1,281	
	總計		90	13,963	2,033		16,086	
兒 童 數	公立	男	1,715	455,062	33,301		490,078	
		女	1,192	103,652	11,892		116,736	
		計	2,907	558,714	45,193		606,814	
	私立	男	320	29,878	5,569		35,767	
		女	370	9,161	2,069		11,600	
		計	690	39,039	7,638		47,367	
	總計	男	2,035	484,940	38,870		525,845	
		女	1,562	112,813	13,961		128,336	
		計	3,597	597,753	52,831		654,181	
	教 職 員 數	公立	男	14	17,133	2,863		20,010
			女	124	1,735	510		2,369
			計	138	18,868	3,373		22,379
私立		男	2	1,276	610		1,888	
		女	26	235	153		414	
		計	28	1,511	763		2,302	
總計		男	16	18,409	3,473		21,898	
		女	150	1,970	663		2,783	
		計	166	20,379	4,136		24,681	
經 費 數	歲入	公	49,782	4,510,717	1,361,320		5,862,419	
		私	5,530	309,163	187,207		501,900	
		計	55,312	4,819,880	1,489,127		6,364,319	
	歲出	公	50,209	4,520,497	1,277,657		5,848,363	
		私	5,530	312,591	187,674		505,795	
		計	55,739	4,833,088	1,465,331		6,354,158	
	盈 虧	公	-427	-9,780	+24,263		+14,056	
		私		-3,428	-467		-3,895	
		計	-427	-13,208	+23,796		+10,161	
各種平均數	每 校 學 級		1.1	1.7	2.3		1.7	
	每 校 兒 童		42.8	72.8	59.0		71.2	
	每 級 兒 童		40.0	42.8	26.0		40.7	
	每 教 員 所 教 兒 童		21.7	29.3	12.8		26.5	
	每 兒 童 所 占 經 費		15.50	8.09	27.74		9.71	
備 考								

(二) 浙 江 省

項 目		種 別	幼稚園	小 學		其 他 {與幼稚園 或小學相 等之學校}	總 計	
				初 級	高 級			
學 校 數	公 立		36	6,083	731		6,850	
	私 立		8	4,689	410		5,107	
	總 計		44	10,772	1,141		11,957	
學 級 數	公 立							
	私 立							
	總 計							
兒 童 數	公 立	男	646	268,028	26,722		395,396	
		女	547	60,609	5,344		66,500	
		計	1,193	328,637	32,066		361,896	
	私 立	男	262	189,644	14,846		304,752	
		女	162	26,788	2,150		39,100	
		計	424	226,432	16,996		243,852	
	總 計	男	908	457,672	41,568		500,148	
		女	709	97,397	7,494		105,600	
		計	1,617	555,069	49,062		605,748	
	教 員 數	公 立	男	4	10,802	3,141		13,947
			女	67	817	662		1,546
			計	71	11,619	3,803		15,493
私 立		男	6	8,474	1,826		10,306	
		女	14	200	382		596	
		計	20	8,674	2,208		10,902	
總 計		男	10	19,276	4,967		24,253	
		女	81	1,017	1,044		2,142	
		計	91	20,293	6,011		26,395	
經 費 數	歲 入	公	20,546	1,920,828	638,960		2,580,334	
		私	2,921	1,095,569	299,455		1,397,945	
		計	23,467	3,016,397	938,415		3,978,729	
	歲 出	公	20,602	2,052,590	672,889		2,746,081	
		私	2,947	1,186,182	327,220		1,516,349	
		計	23,549	3,238,772	1,000,109		4,262,430	
	盈 虧	公	-56	-131,762	-33,929		-165,747	
		私	-26	-90,613	-27,765		-118,404	
		計	-82	-222,375	-61,694		-284,151	
各 種 平 均 數	每 校 學 級							
	每 校 兒 童		37.0	51.5	43.0		50.7	
	每 級 兒 童							
	每 教 員 所 教 兒 童		17.8	27.4	8.1		22.9	
	每 兒 童 所 占 經 費		14.56	5.83	20.38		7.04	
備 考	1.[學級數]未據該省呈報，無從填列。 2.本表材料，多取該省編印之十八年度全省教育統計。							

(三) 安 徽 省

項 目	種 別	稚 稚 園	小 學		其 他 {與幼稚園 或小學相 等之學校}	總 計	
			初 級	高 級			
學 校 數	公 立	27	2,703	555		3,285	
	私 立	2	1,071	181		1,254	
	總 計	29	3,774	736		4,539	
學 級 數	公 立	28	4,948	1,006		5,982	
	私 立	2	2,297	315		2,614	
	總 計	30	7,245	1,321		8,596	
兒 童 數	公 立	男	494	109,861	22,253		132,608
		女	425	19,828	4,775		25,028
		計	919	129,689	27,028		157,636
	私 立	男	36	33,063	5,186		38,285
		女	32	4,923	1,003		5,958
		計	68	37,986	6,189		44,243
	總 計	男	530	142,924	27,439		170,893
		女	457	24,751	5,778		30,986
		計	987	167,675	33,217		201,879
教 職 員 數	公 立	男	6	6,816	1,948		8,770
		女	44	560	332		936
		計	50	7,376	2,280		9,706
	私 立	男	2	2,343	576		2,921
		女	2	161	59		222
		計	4	2,504	635		3,143
	總 計	男	8	9,159	2,524		11,691
		女	46	721	391		1,158
		計	54	9,880	2,915		12,849
經 費 數	歲 入	公	18,386	1,266,749	645,229		1,930,364
		私	500	255,589	145,026		401,115
		計	18,886	1,522,338	790,255		2,331,479
	歲 出	公	18,542	1,307,566	639,745		1,965,853
		私	500	264,041	148,999		413,540
		計	19,042	1,571,607	788,744		2,379,393
	盈 虧	公	-156	-40,817	+5,484		-35,489
		私		-8,452	-3,973		-12,425
		計	-156	-49,269	+1,511		-47,914
各 種 平 均 數	每 校 學 級	1.0	1.9	1.8		1.9	
	每 校 兒 童	34.0	44.4	45.1		44.5	
	每 級 兒 童	32.9	23.1	25.1		23.5	
	每 教 員 所 教 兒 童	18.3	17.0	11.4		15.7	
	每 兒 童 所 占 經 費	19.29	9.37	23.75		11.79	
備 考							

(四) 江 西 省

項 目		種 別	幼稚園	小 學		其 他 {與幼稚園 或小學相 等之學校}	總 計	
				初 級	高 級			
學 校 數	公 立	立	9	1,060	155		1,224	
	私 立	立		3,008	194		3,202	
	總 計	立	9	4,068	349		4,436	
學 級 數	公 立	立	11	3,052	453		3,516	
	私 立	立		6,464	519		6,983	
	總 計	立	11	9,516	972		10,499	
兒 童 數	公 立	男	197	49,904	8,011		58,112	
		女	136	7,930	1,898		9,964	
		計	333	57,834	9,909		68,076	
	私 立	男		89,244	9,222		98,466	
		女		10,086	1,221		11,307	
		計		99,330	10,443		109,773	
	總 計	男	197	139,148	17,233		156,578	
		女	136	18,016	3,119		21,271	
		計	333	157,164	20,352		177,849	
	教 職 員 數	公 立	男		3,276	590		3,866
			女	14	144	74		232
			計	14	3,420	664		4,098
私 立		男		5,964	837		6,801	
		女		59	43		102	
		計		6,023	880		6,903	
總 計		男		9,240	1,427		10,667	
		女	14	203	117		334	
		計	14	9,443	1,544		11,001	
經 費 數	歲 入	公		255,801	289,390		545,191	
		私		353,570	137,186		490,756	
		計		609,371	426,576		1,035,947	
	歲 出	公		265,657	186,806		452,463	
		私		509,693	121,004		630,697	
		計		775,350	307,810		1,083,160	
	盈 虧	公		-9,856	+102,584		+92,728	
		私		-156,123	+16,182		-139,941	
		計		-165,979	+118,766		-47,213	
各 種 平 均 數	每 校 學 級		1.2	2.3	2.8		2.4	
	每 校 兒 童		37.0	38.6	58.3		40.2	
	每 級 兒 童		30.3	16.5	20.9		16.9	
	每 教 員 所 教 兒 童		23.8	16.6	13.2		16.2	
	每 兒 童 所 占 經 費			4.93	15.17		6.09	
備 考	查該省十四年度經中華教育改進社調查小學學生數為225,478,又據該省呈送之十七年度調查表初級小學學生數為233,950,較諸本表數日均大。							

(五) 湖北省

項 目	種 別	幼稚園	小 學		其 他 {與幼稚園 或小學相 等之學校}	總 計
			初 級	高 級		
學校數	公立	15	1,665	196		1,876
	私立	1	668	33		702
	總計	16	2,333	229		2,578
學級數	公立	30	3,333	362		3,725
	私立	1	911	60		972
	總計	31	4,244	422		4,697
兒 童 數	公立	男	396	62,350	10,087	72,833
		女	345	14,914	1,849	17,108
		計	741	77,264	11,936	89,941
	私立	男	11	18,132	908	19,051
		女	9	2,546	115	2,670
		計	20	20,678	1,023	21,721
	總計	男	407	80,482	10,995	91,884
		女	354	17,460	1,964	19,778
		計	761	97,942	12,959	111,662
	教 職 員 數	公立	男	2,733	893	3,626
			女	32	317	62
			計	32	3,050	955
私立		男	830	83	913	
		女	1	52	7	
		計	1	882	90	
總計	男	3,563	976	4,539		
	女	33	369	471		
	計	33	3,932	1,045		
經 費 數	歲 出	公立	47,270	1,179,197	438,772	1,665,239
		私立	240	134,767	12,039	147,046
		計	47,510	1,313,964	450,811	1,812,285
	歲 入	公立	47,270	1,174,805	431,397	1,653,472
		私立	240	134,089	13,743	148,072
		計	47,510	1,308,894	445,140	1,801,544
	盈 虧	公立		+4,392	+7,375	+11,767
		私立		+678	-1,704	-1,026
		計		+5,070	+5,671	+10,741
各 種 平 均 數	每 校 學 級	1.9	1.8	1.8	1.8	
	每 校 兒 童	47.6	41.0	56.6	42.9	
	每 級 兒 童	24.5	23.1	30.7	23.8	
	每 教 員 所 教 兒 童	23.1	24.9	12.4	22.3	
	每 兒 童 所 占 經 費	62.43	13.36	34.35	16.13	
備 考						

(六) 湖 南 省

項 目	種 別		幼稚園	小 學		其 他 {與幼稚園 或小學相 等之學校}	總 計	
				初 級	高 級			
學校數	公 立		10	10,605	467	98	11,180	
	私 立		1	5,693	236	101	6,031	
	總 計		11	16,298	703	199	17,211	
學級數	公 立		17	28,841	1,076	160	30,094	
	私 立		1	15,767	504	229	16,501	
	總 計		18	44,608	1,580	389	46,595	
兒 童 數	公 立	男	354	313,824	24,030	2,095	340,303	
		女	280	74,238	3,920	690	79,128	
		計	634	388,062	27,950	2,785	419,431	
	私 立	男	18	163,328	10,893	2,853	177,092	
		女	4	36,761	3,296	2,040	42,106	
		計	22	200,089	14,189	4,893	219,198	
	總 計	男	372	477,152	34,923	4,948	517,395	
		女	284	110,999	7,216	2,735	121,234	
		計	656	588,151	42,139	7,683	638,629	
	教 職 員 數	公 立	男	4	22,774	2,140	181	25,099
			女	27	551	238	32	848
			計	31	23,325	2,378	213	25,947
私 立		男		13,533	1,168	303	15,004	
		女	1	729	126	81	937	
		計	1	14,262	1,294	384	15,941	
總 計		男	4	36,307	3,308	484	40,103	
		女	28	1,280	364	113	1,785	
		計	32	37,587	3,672	597	41,888	
經 費 數		歲 入	公	9,236	1,750,363	858,014	28,009	2,645,622
			私	252	1,007,313	267,783	78,982	1,354,330
			計	9,488	2,757,676	1,125,797	106,991	3,999,952
	歲 出	公	9,596	1,950,590	860,757	28,097	2,849,040	
		私	252	1,150,539	310,934	82,538	1,544,263	
		計	9,848	3,101,129	1,171,691	110,635	4,393,303	
	盈 虧	公	-360	-200,227	-2,743	-88	-203,418	
		私		-143,226	-43,151	-3,556	-189,933	
		計	-360	-343,453	-45,894	-3,644	-393,351	
各 種 平 均 數	每 校 學 級		1.6	2.7	2.3	1.9	2.7	
	每 校 兒 童		59.6	36.1	59.9	3.9	37.1	
	每 級 兒 童		36.4	13.2	26.7	19.7	13.7	
	每 教 員 所 教 兒 童		20.5	15.6	11.5	12.8	15.2	
	每 兒 童 所 占 經 費		15.01	5.27	27.81	14.39	6.88	
備 考	[其他]關內，係改良私塾及同等之職業學校。							

(七) 四 川 省

項 目	種 別		幼稚園	小 學		其 他 {與幼稚園 或小學相 等之學校}	總 計	
				初 級	高 級			
學校數	公 立	立	73	15,132	1,467		16,672	
	私 立	立	42	4,731	257		5,030	
	總 計	計	115	19,863	1,724		21,702	
學級數	公 立	立	120	65,277	3,869		69,266	
	私 立	立	70	17,469	505		18,044	
	總 計	計	190	82,746	4,374		87,310	
兒 童 數	公 立	男	2,091	631,907	73,668		707,666	
		女	1,384	96,540	17,121		115,045	
		計	3,475	728,447	90,789		822,711	
	私 立	男	452	119,461	7,407		127,320	
		女	631	23,155	2,343		26,129	
		計	1,083	142,616	9,750		153,449	
	總 計	男	2,543	751,368	81,975		834,986	
		女	2,015	119,695	19,464		141,174	
		計	4,558	871,063	100,539		976,160	
	教 職 員 數	公 立	男	46	27,882	8,396		36,324
			女	116	2,096	1,525		3,737
			計	162	29,978	9,921		40,061
私 立		男	10	5,440	1,205		6,655	
		女	37	508	321		866	
		計	47	5,948	1,526		7,521	
總 計	男	56	33,322	9,601		42,979		
	女	153	2,604	1,846		4,603		
	計	209	35,926	11,447		47,582		
經 費 數	歲 入	公	18,010	2,147,224	1,863,042		4,028,276	
		私	8,449	573,143	229,369		810,961	
		計	26,459	2,720,367	2,092,411		4,839,237	
	歲 出	公	19,572	2,386,780	2,025,560		4,431,912	
		私	8,546	600,906	233,146		842,598	
		計	28,118	2,987,686	2,258,706		5,274,510	
	盈 虧	公	-1,562	-239,556	-162,518		-403,636	
		私	-97	-27,763	-3,777		-31,637	
		計	-1,659	-267,319	-166,295		-435,273	
各 種 平 均 數	每 校 學 級		1.4	4.2	2.5		4.0	
	每 校 兒 童		48.3	39.4	58.3		45.0	
	每 級 兒 童		24.0	10.5	23.0		11.2	
	每 教 員 所 教 兒 童		21.8	24.2	8.8		20.5	
每 兒 童 所 占 經 費		6.17	34.3	22.47		5.41		
備 考								

(八) 雲 南 省

項 目	種 別		幼稚園	小 學		其 他 {與幼稚園 或小學相 等之學校}	總 計	
				初 級	高 級			
學校數	公 立		10	3,804	484		4,298	
	私 立		1	307	6		314	
	總 計		11	4,111	490		4,612	
學級數	公 立		12	5,107	679		5,798	
	私 立		1	313	6		320	
	總 計		13	5,420	685		6,118	
兒 童 數	公 立	男	276	166,770	21,506		188,552	
		女	269	12,938	4,299		17,506	
		計	545	179,708	25,805		206,058	
	私 立	男	27	6,748	202		6,977	
		女	20	325	2		347	
		計	47	7,073	204		7,324	
	總 計	男	303	173,518	21,708		195,529	
		女	289	13,263	4,301		17,853	
		計	592	186,781	26,009		213,382	
	教 職 員 數	公 立	男					
			女					
		私 立	男					
女								
總 計		男	15	8,180	951		9,146	
		女	14	286	106		406	
	計	29	8,466	1,057		9,552		
經 費 數	歲 入	公						
		私						
	計	9,800	1,442,489	880,421		2,332,710		
	歲 出	公						
		私						
	計	9,800	1,447,243	884,679		2,341,722		
盈 虧	公							
	私							
計			-4,754	-4,258		-9,012		
各 種 平 均 數	每 校 學 級		1.2	1.3	1.4		1.3	
	每 校 兒 童		53.8	45.4	53.1		46.3	
	每 級 兒 童		45.5	34.5	38.0		34.9	
	每 教 員 所 教 兒 童		20.4	22.1	24.6		22.3	
	每 兒 童 所 占 經 費		16.55	7.75	34.01		10.97	
備 考								

(九) 廣 東 省

項 目			種 別	幼稚園	小 學		其 他 {與幼稚園 或小學相 等之學校}	總 計
					初 級	高 級		
學 校 數	公 立	立	12	2,134	918		3,064	
	公 立	立	13	5,387	1,504		6,904	
	公 立	計	25	7,521	2,422		9,968	
級 數	公 立	立	31	4,876	2,213		7,120	
	公 立	立	25	12,471	3,078		15,574	
	公 立	計	56	17,347	5,291		22,694	
兒 童 數	公 立	男	394	101,155	51,527		153,036	
		女	306	13,244	8,602		22,162	
		計	710	114,359	60,129		175,198	
	私 立	男	297	257,371	58,736		316,404	
		女	245	29,696	11,251		41,192	
		計	542	287,067	69,987		357,596	
	總 計	男	691	358,486	110,263		469,440	
		女	561	42,940	19,853		63,354	
		計	1,252	401,426	130,116		532,794	
	教 職 員 數	公 立	男	9	6,914	3,310		10,233
			女	34	645	364		1,043
			計	43	7,559	3,674		11,276
私 立		男		16,922	4,183		21,105	
		女	34	940	507		1,531	
		計	34	17,862	4,740		22,636	
總 計		男	9	23,836	7,493		31,338	
		女	68	1,585	921		2,574	
	計	77	25,421	8,414		33,912		
經 費 數	歲 入	公	16,403	1,375,315	1,129,090		2,520,808	
		私	11,941	2,488,031	1,257,933		3,757,965	
		計	28,344	3,863,346	2,387,023		6,278,713	
	歲 出	公	16,058	1,472,088	1,297,663		2,785,809	
		私	12,073	2,561,980	1,293,244		3,867,297	
		計	28,131	4,034,068	2,590,907		6,653,106	
盈 虧	公	+345	-96,773	-118,573		-205,001		
	私	-132	-73,949	-35,311		-109,392		
	計	+213	-170,722	-203,884		-374,393		
各 種 平 均 數	每 校 學 級		2.2	2.3	2.2		2.3	
	每 校 兒 童		50.1	53.4	53.7		53.5	
	每 級 兒 童		22.4	23.1	24.6		23.5	
	每 教 員 所 教 兒 童		16.2	15.8	15.5		15.7	
	每 兒 童 所 占 經 費		22.47	10.05	19.91		12.58	

備 考

- (1) 本表各數，係根據該省十七年度調查表填列。
 (2) 查十八年度此項調查表，該省送到者只三十四縣，共計校數4,063，學生數218,446，若按比例估計，該省共轄九十四縣，即應有學校一萬一千處，學生六十萬以上，與十七年度各數相較，校數應增加千餘，學生數應增加七萬，惟為求翔實起見，各項數字仍暫採用十七年度者，而於此處並附記十八年度增加情況，以資考證。

(十) 山 西 省

項 目 \ 種 別			幼稚園	小 學		其 他 {與幼稚園 或小學相 等之學校}	總 計	
				初 級	高 級			
學校數	公 立		4	21,802	573		22,379	
	私 立		2	160	14		176	
	總 計		6	21,962	587		22,555	
學級數	公 立		6	54,148	1,350		55,504	
	私 立		2	286	17		305	
	總 計		8	54,434	1,367		55,809	
兒 童 數	公 立	男	105	627,717	30,529		658,251	
		女	60	168,759	4,388		173,207	
		計	165	796,476	34,917		831,558	
	私 立	男	25	3,244	544		3,813	
		女	18	257	35		310	
		計	43	3,501	579		4,123	
	總 計	男	130	630,961	31,073		662,164	
		女	78	169,016	4,423		173,517	
		計	208	799,977	35,496		835,681	
	教 職 員 數	公 立	男	1	31,712	2,571		34,284
			女	7	2,116	282		2,405
			計	8	33,828	2,853		36,689
私 立		男	2	227	53		280	
		女	2	7	8		17	
		計	2	234	61		297	
總 計		男	1	31,939	2,624		34,564	
		女	9	2,123	290		2,422	
		計	10	34,062	2,914		36,986	
經 費 數	歲 入	公	2,393	2,662,363	736,262		3,401,018	
		私	500	19,551	22,951		43,002	
		計	2,893	2,681,914	759,213		3,444,000	
	歲 出	公	1,961	2,662,362	718,497		3,382,870	
		私	500	19,641	22,951		43,092	
		計	2,461	2,682,003	741,448		3,425,912	
	盈 虧	公	+432	+1	+17,765		+18,198	
		私		-90			-90	
		計	+432	-89	+17,765		+18,108	
各 種 平 均 數	每 校 學 級		1.3	2.5	2.3		5.5	
	每 校 兒 童		34.7	36.4	60.5		37.1	
	每 級 兒 童		26.0	14.7	26.0		15.0	
	每 教 員 所 教 兒 童		20.8	23.5	12.2		22.6	
	每 兒 童 所 占 經 費		11.83	3.35	20.89		4.10	
備 考								

(十一) 河 南 省

項 目	種 別		幼稚園	學 小		其 他 (與幼稚園 或小學相 等之學校)	總 計	
				初 級	高 級			
學校數	公 立	立	13	13,317	687		14,017	
	私 立	立	1	1,282	43		1,326	
	總 計	立	14	14,599	730		15,343	
學級數	公 立	立						
	私 立	立						
	總 計	立						
兒 童 數	公 立	男	295	485,426	28,597		514,318	
		女	264	41,002	4,088		45,354	
		計	559	526,428	32,685		559,672	
	私 立	男	8	47,131	1,724		48,863	
		女	25	3,368	286		3,679	
		計	33	50,499	2,010		52,542	
	總 計	男	303	532,557	30,321		563,181	
		女	289	44,370	4,374		49,033	
		計	592	576,927	34,695		612,214	
	教 職 員 數	公 立	男	6	25,647	2,348		28,001
			女	15	767	142		924
			計	21	26,414	2,490		28,925
私 立		男		3,308	150		3,458	
		女	1	94	7		102	
		計	1	3,402	157		3,560	
總 計		男	6	28,955	2,498		31,459	
		女	16	861	149		1,026	
		計	22	29,816	2,647		32,485	
經 費 數		歲 入	公	5,088	2,288,509	671,645		2,965,242
			私	170	189,635	32,106		221,911
			計	5,258	2,478,144	703,751		3,187,153
	歲 出	公	5,088	2,330,545	682,642		3,018,275	
		私	170	188,761	31,886		220,817	
		計	5,258	2,519,306	714,528		3,239,092	
	盈 虧	公		-42,036	-10,997		-53,033	
		私		+874	+220		+1,094	
		計		-41,162	-10,777		-51,939	
各 種 平 均 數	每 校 學 級							
	每 校 兒 童		42.3	39.5	47.5		39.9	
	每 級 兒 童							
	每 教 員 所 教 兒 童		26.9	19.3	13.1		18.8	
	每 兒 童 所 占 經 費		8.88	4.37	20.59		5.29	
備 考								

(十二) 河 北 省

項 目	種 別		幼稚園	小 學		其 他 (與幼稚園 或小學相 等之學校)	總 計
				初 級	高 級		
學校數	公立	立	323	19,672	675	11	20,681
	私立	立	33	826	60	1	920
	總計	立	356	20,498	735	12	21,601
學級數	公立	立	915	51,017	1,932	12	53,876
	私立	立	96	2,186	162	1	2,445
	總計	立	1,011	53,203	2,094	13	56,321
兒 童 數	公立	男	10,849	637,884	37,358	232	686,323
		女	486	49,299	4,577	12	54,374
		計	11,335	687,183	41,935	244	740,697
	私立	男	753	24,324	1,729	18	26,829
		女	134	1,375	340		1,849
		計	892	25,699	2,069	18	28,678
總計	男	11,607	662,208	39,087	250	713,152	
	女	620	50,674	4,917	12	56,223	
教 職 員 數	公立	男	12,227	712,882	44,004	262	769,375
		女	570	36,210	2,407	27	39,214
		計	30	1,296	234		1,560
	私立	男	600	37,506	2,641	27	40,774
		女	33	2,427	184	1	2,645
		計	8	61	16		85
總計	男	41	2,488	200	1	2,730	
	女	603	38,637	2,591	28	41,859	
經 費 數	歲入	公	38	1,357	250		1,645
		私	641	39,994	2,841	28	43,504
		計	54,962	3,355,984	807,874	13,403	4,232,223
	歲出	公	4,502	180,651	59,213	218	244,584
		私	59,464	3,536,635	867,087	13,621	4,476,807
		計	58,182	3,498,087	1,106,506	21,390	4,684,165
盈虧	公	2,458	184,233	64,053	359	251,103	
	私	60,640	3,682,320	1,170,559	21,749	4,935,268	
備 考	計		-3,220	-142,103	-298,632	-7,987	-451,942
	計		+2,044	-3,582	-4,840	-141	-6,519
各 種 平 均 數	每 校 學 級		-1,176	-145,685	-303,472	-8,128	-458,461
	每 校 兒 童		2.9	2.6	2.8	1.1	2.6
	每 級 兒 童		34.3	34.8	59.9	38.5	35.6
	每 教 員 所 教 兒 童		12.1	13.4	21.4	35.5	13.7
	每 兒 童 所 占 經 費		19.1	17.8	15.5	16.5	17.7
		4.96	5.17	26.60	51.05	6.41	

(1)「其他」欄內，係乙種商業與乙種職業等學校。

(2)本表各數，係108縣之統計。查河北省共轄130縣，本表僅108縣。用比例估算，則該省本年度初等學生數應在90萬以上。

(十三) 山東省

項 目	種 別		幼稚園	小 學		其 他 (與幼稚園 或小學相 等之學校)	總 計	
				初 級	高 級			
學校數	公 立	立	14	18,148	801		18,963	
	私 立	立	4	7,839	153		7,996	
	總 計	立	18	25,987	954		26,959	
學級數	公 立	立	14	28,810	1,690		30,514	
	私 立	立	4	15,816	343		16,163	
	總 計	立	18	44,626	2,033		46,677	
兒 童 數	公 立	男	287	103,938	50,897		155,122	
		女	154	29,590	5,292		35,036	
		計	441	133,528	56,189		190,158	
	私 立	男	45	233,745	7,658		241,448	
		女	79	19,098	1,479		20,656	
		計	124	252,843	9,137		262,104	
	總 計	男	332	337,683	58,555		396,570	
		女	233	48,688	6,771		55,692	
		計	565	386,371	65,326		452,262	
	教 職 員 數	公 立	男		24,432	2,963		27,595
			女	19	592	312		923
			計	19	25,024	3,275		28,318
私 立		男		10,994	411		11,405	
		女	7	230	49		286	
		計	7	11,224	460		11,691	
總 計		男		35,426	3,374		38,800	
		女	26	822	361		1,209	
		計	26	36,248	3,735		40,009	
經 費 數		歲 入	公	7,114	2,374,803	941,464		3,323,381
			私	2,640	780,093	146,567		929,240
			計	9,754	3,154,896	1,087,971		4,252,621
	歲 出	公	7,114	2,236,795	912,379		3,156,288	
		私	2,640	845,841	179,851		1,028,332	
		計	9,754	3,082,636	1,092,230		4,184,620	
	盈 虧	公		+138,008	+29,085		+167,093	
		私		-65,748	-33,344		-99,092	
		計		+72,260	-4,259		+68,001	
各 種 平 均 數	每 校 學 級		1.0	1.7	2.1		1.7	
	每 校 兒 童		31.4	14.9	68.5		16.8	
	每 級 兒 童		31.4	8.7	32.1		9.7	
	每 教 員 所 教 兒 童		21.7	10.7	17.5		11.3	
	每 兒 童 所 占 經 費		17.26	7.98	16.72		9.25	
備 考								

(十四) 遼 寧 省

項 目	種 別		幼稚園	小 學		其 他 {與幼稚園 或小學相 等之學校}	總 計
				初 級	高 級		
學校數	公立	立	12	7,682	559		8,253
	私立	立	2	945	28		975
	總計	立	14	8,627	587		9,228
學級數	公立	立	16	8,943	1,055		10,014
	私立	立	2	1,623	246		1,871
	總計	立	18	10,566	1,301		11,885
兒 童 數	公立	男	261	296,972	31,120		328,353
		女	300	185,872	12,120		198,292
		計	561	482,844	43,240		526,645
	私立	男	20	41,324	6,124		47,468
		女	50	24,481	3,186		27,717
		計	70	65,805	9,310		75,185
	總計	男	281	338,296	37,244		375,821
		女	350	210,353	15,306		226,009
		計	631	548,649	52,550		601,830
教 職 員 數	公立	男	3	13,482	927		14,412
		女	22	726	128		876
		計	25	14,208	1,055		15,288
	私立	男		1,120	295		1,415
		女	2	303	73		378
		計	2	1,423	368		1,793
	總計	男	3	14,602	1,222		15,827
		女	24	1,029	201		1,254
		計	27	15,631	1,423		17,081
經 費 數	歲入	公	22,735	3,800,757	656,150		4,479,642
		私	765	138,925	158,521		298,211
		計	23,500	3,939,682	814,671		4,777,853
	歲出	公	22,735	3,800,757	656,150		4,479,642
		私	765	138,925	158,521		298,211
		計	23,500	3,939,682	814,671		4,777,853
	盈虧	公					
		私					
		計					
各種 平均 數	每 校 學 級		1.3	1.2	2.2		1.3
	每 校 兒 童		45.1	63.6	89.5		65.2
	每 級 兒 童		35.1	51.9	40.4		60.6
	每 教員 所 兒 童		23.4	30.1	36.9		35.2
	每 兒 童 所 占 經 費		37.24	7.18	15.50		7.94
備 考							

(十五) 吉 林 省

項 目	種 別		幼稚園	小 學		其 他 (與幼稚園 或小學相 等之學校)	總 計	
				初 級	高 級			
學校數	公	立	2	1,333	224		1,559	
	私	立	1	323	38		362	
	總	計	3	1,656	262		1,921	
學級數	公	立	3	2,630	437		3,070	
	私	立	1	528	68		597	
	總	計	4	3,158	505		3,667	
兒 童 數	公 立	男	22	84,321	11,666		96,009	
		女	82	13,468	2,289		15,839	
		計	104	97,789	13,955		111,848	
	私 立	男	20	14,005	1,322		15,347	
		女	10	4,246	79		4,335	
		計	30	18,251	1,401		19,682	
	總 計	男	42	98,326	12,988		111,356	
		女	92	17,714	2,368		20,174	
		計	134	116,040	15,356		131,530	
	教 職 員 數	公 立	男		2,585	704		3,289
			女	4	281	102		387
			計	4	2,866	806		3,676
私 立		男		618	78		696	
		女	1	38	11		50	
		計	1	656	89		746	
總 計		男		3,203	782		3,985	
		女	5	319	113		347	
		計	5	3,522	895		4,422	
經 費 數		歲 入	公	1,809	1,192,529	388,502		1,582,840
			私	300	300,731	59,918		360,949
			計	2,109	1,493,260	448,420		1,943,789
	歲 出	公	1,809	1,189,730	387,569		1,579,108	
		私	300	304,291	59,918		364,509	
		計	2,109	1,494,021	447,487		1,943,617	
盈 虧	公		+2,799	+933		+3,732		
	私		-3,560			-3,560		
		計	-761	+933		+172		
各 種 平 均 數	每 校 學 級		1.3	1.9	1.9		1.9	
	每 校 兒 童		44.7	70.1	58.6		68.5	
	每 級 兒 童		33.5	36.7	30.4		35.9	
	每 教 員 所 教 兒 童		26.8	32.9	17.2		29.7	
	每 兒 童 所 占 經 費		15.74	12.87	29.14		14.78	
備 考								

(十六) 黑 龍 江 省

項 目	種 別	幼稚園	小 學		其 他 {與幼稚園 或小學相 等之學校}	總 計	
			初 級	高 級			
學校數	公立	3	656	147		806	
	私立	1	838	4		843	
	總計	4	1,494	151		1,649	
學級數	公立	4	1,256	290		1,550	
	私立	1	875	6		882	
	總計	5	2,131	296		2,432	
兒 童 數	公立	男	51	30,472	5,084	40,607	
		女	33	7,559	1,637	9,229	
		計	84	43,031	6,721	49,836	
	私立	男	20	23,473	77	23,570	
		女	15	568	3	586	
		計	35	24,041	80	24,156	
	總計	男	71	58,945	5,161	64,177	
		女	48	8,127	1,640	9,815	
		計	119	67,072	6,801	73,992	
	教 職 員 數	公立	男	1	979	367	1,347
			女	4	241	108	353
			計	5	1,220	475	1,700
私立		男	1	845	9	855	
		女		15		15	
		計	1	860	9	870	
總計		男	2	1,824	376	2,202	
		女	4	256	108	368	
		計	6	2,080	484	2,570	
經 費 數	歲入	公立	2,422	682,038	435,702	1,120,162	
		私立	600	292,716	8,560	301,876	
		計	3,022	974,754	444,262	1,422,038	
	歲出	公立	2,422	682,713	435,702	1,120,837	
		私立	600	291,567	8,560	300,727	
		計	3,022	974,280	444,262	1,421,564	
	盈虧	公立		-675		-675	
		私立		+1,149		+1,149	
	計		+474		+474		
各 種 平 均 數	每 校 學 級	1.3	1.4	1.9	1.7		
	每 校 兒 童	30.0	44.9	45.0	44.9		
	每 級 兒 童	23.8	31.5	23.0	30.4		
	每 教 員 所 教 兒 童	19.8	32.2	14.1	28.8		
	每 兒 童 所 占 經 費	26.24	14.67	65.32	19.08		
備 考							

(十七) 熱 河 省

項 目 種 別			幼稚園	小 學		其 他 {與幼稚園 或小學相 等之學校}	總 計
				初 級	高 級		
學校數	公立	立		703	48		751
	私立	立		59	3		62
	總計	立		762	51		813
學級數	公立	立		1,705	67		1,772
	私立	立		189			189
	總計	立		1,894	67		1,961
兒 童 數	公立	男		22,735	2,019		24,754
		女		1,664	134		1,798
		計		24,399	2,153		26,552
		男		1,834	106		1,940
		女		152			152
		計		1,986	106		2,092
	私立	男		24,069	2,120		26,694
		女		1,816	134		1,950
		計		26,385	2,254		28,644
		男		1,375	176		1,551
		女		47	9		56
		計		1,422	185		1,607
總計	男		108	11		119	
	女		6			6	
	計		114	11		125	
	男		1,483	187		1,670	
	女		53	9		62	
	計		1,536	196		1,732	
教 職 員 數	歲入	公		130,858	70,806		201,664
		私		8,433	3,638		12,071
		計		139,291	74,444		213,735
	歲出	公		130,858	70,806		201,664
		私		8,433	3,638		12,071
		計		139,291	74,444		213,735
盈虧	公						
	私						
	計						
各 種 平 均 數	每 校	學 級		2.5	1.3		2.4
	每 校	兒 童		34.6	44.3		35.2
	每 級	兒 童		13.9	33.7		14.6
	每 教 員 所 教	兒 童		17.2	11.5		16.5
	每 兒 童 所 占 經 費			5.28	32.95		7.46
備 考							

(十八) 察 哈 爾 省

項 目	種 別		幼稚園	小 學		其 他 {與幼稚園 或小學相 等之學校}	總 計
				初 級	高 級		
學 校 數	公 立	立	1	1,689	76	180	1,946
	私 立	立		10	7	19	36
	總 計	立	1	1,699	83	199	1,982
學 級 數	公 立	立	1	3,736	192	219	4,148
	私 立	立		25	7	19	51
	總 計	立	1	3,761	199	238	4,199
兒 童 數	公 立	男	15	58,950	5,072	4,071	68,108
		女	11	4,089	907	33	5,040
		計	26	63,039	5,979	4,104	73,148
		男		354	142	211	707
		女		107	87	20	214
		計		461	229	231	921
	私 立	男	15	59,304	5,214	4,282	68,815
		女	11	4,196	994	53	5,254
		計	26	63,500	6,208	4,335	74,069
		男		3,520	353	329	4,202
		女	2	144	39		185
		計	2	3,664	392	329	4,387
總 計	男		19	20	20	59	
	女		4	8		12	
	計		23	28	20	71	
	男		3,539	373	349	4,261	
	女	2	148	47		197	
	計	2	3,687	420	349	4,458	
教 職 員 數	公 立	男		3,520	353	329	4,202
		女	2	144	39		185
		計	2	3,664	392	329	4,387
	私 立	男		19	20	20	59
		女		4	8		12
		計		23	28	20	71
	總 計	男		3,539	373	349	4,261
		女	2	148	47		197
		計	2	3,687	420	349	4,458
經 費 數	歲 入	公	915	499,575	155,519	15,010	671,019
		私		5,538	4,310	3,488	13,336
		計	915	505,113	159,829	18,498	684,255
	歲 出	公	915	527,749	158,659	15,173	702,406
		私		5,898	4,310	3,488	13,696
		計	915	533,647	162,969	18,661	716,192
	盈 虧	公		-28,174	-3,140	-163	-31,477
		私		-360			-360
		計		-28,534	-3,140	-163	-31,837
各 種 平 均 數	每 校 學 級		1.0	2.3	2.3	1.2	2.1
	每 校 兒 童		26.0	37.4	74.8	21.8	37.4
	每 級 童 兒		26.0	16.9	31.2	18.2	17.6
	每 教 員 所 教 兒 童		13.0	17.2	14.8	12.4	16.6
	每 兒 童 所 占 經 費		35.77	8.41	26.25	4.30	9.67

- 備 考
- (1) 該省本年度尚有舊制高小四處。
- (2) 「其他」欄內，係何所指，未據呈明，姑存待查。

(十九) 新 疆 省

項 目	種 別		幼稚園	小 學		其 他 {與幼稚園 或小學併 等之學校}	總 計	
				初 級	高 級			
學校數	公 立	立		70	18	32	120	
		立		2			2	
		計		72	18	32	122	
學級數	公 立	立		215	40	64	319	
		立		6			6	
		計		221	40	64	325	
兒 童 數	公 立	男		3,275	1,124	648	5,047	
		女		265			265	
		計		3,540	1,124	648	5,312	
		男		165			165	
		女		165			165	
		計		3,440	1,124	648	5,212	
	私 立	男						
		女						
		計						
		男						
		女						
		計						
總 計	男			3,440	1,124	648	5,212	
	女			265			265	
	計			3,705	1,124	648	5,477	
	男			125	60	32	217	
	女			9			9	
	計			134	60	32	226	
教 職 員 數	公 立	男		6			6	
		女		6			6	
		計		131	60	32	223	
	私 立	男						
		女						
		計						
總 計	男			140	60	32	232	
	女			9			9	
	計			140	60	32	232	
	歲 入	公		108,650	51,276	13,842	173,768	
		私		11,200			11,200	
		計		119,850	51,276	13,842	184,968	
歲 出	公		108,650	51,276	13,842	173,768		
	私		11,200			11,200		
	計		119,850	51,276	13,842	184,968		
盈 虧	公							
	私							
	計							
各 種 平 均 數	每 校 學 級		3.1	2.2	2.0	2.7		
	每 校 兒 童		51.5	62.4	20.3	44.9		
	每 級 兒 童		16.8	28.1	10.1	16.9		
	每 教 員 所 教 兒 童		26.4	18.7	20.3	23.6		
	每 兒 童 所 占 經 費		32.35	46.51	21.36	33.77		
備 考	「其他」欄內，係國語學校。【查國語學校為學校系統所為，因新省南路纏民不通漢語，入學後不能直接聽講，故特設立國語學校專教漢語，其畢業年限為二年畢業後漢語粗通，再入初級小學……】(據該省呈報說明)							

(二十) 寧 夏 省

項 目	種 別	幼稚園	小 學		其 他 {與幼稚園 或小學相 等之學校}	總 計
			初 級	高 級		
學校數	公立		174	31		205
	私立		23	1		24
	總計		197	32		229
學級數	公立		423	70		493
	私立		36	1		37
	總計		459	71		530
兒 童 數	公立	男	5,078	744		5,822
		女	288	9		297
		計	5,366	753		6,119
	私立	男	366	17		383
		女	3			3
		計	369	17		386
	總計	男	5,444	761		6,205
		女	291	9		300
		計	5,735	770		6,505
教 職 員 數	公立	男	286	130		416
		女	2			2
		計	288	130		418
	私立	男	32	4		36
		女				
		計	32	4		36
	總計	男	318	134		452
		女	2			2
		計	320	134		454
經 費 數	歲入	公	24,436	24,396		48,832
		私	2,410	423		2,833
		計	26,846	24,819		51,665
	歲出	公	26,830	27,157		53,987
		私	2,630	665		3,295
		計	29,460	27,822		57,282
	盈虧	公	-2,394	-2,761		-5,155
		私	-220	-242		-462
		計	-2,614	-3,003		-5,617
各 種 平 均 數	每 校 學 級		2.3	2.2		2.3
	每 校 兒 童		29.1	24.1		28.4
	每 級 兒 童		12.5	10.8		12.3
	每 教 員 所 教 兒 童		17.9	5.7		14.3
	每 兒 童 所 占 經 費		5.14	36.13		8.81
備 考						

(二十一) 東 省 特 別 區

種 別		幼稚園	小 學		其 他 {與幼稚園 或小學相 等之學校}	總 計	
			初 級	高 級			
學 校 數	公 立	2	66	48		116	
	私 立						
	總 計	2	66	48		116	
學 級 數	公 立	4	281	82		367	
	等 立						
	總 計	4	281	82		367	
兒 童 數	公 立	男	69	7,933	1,595	9,597	
		女	54	3,403	453	3,910	
		計	123	11,336	2,048	13,507	
	私 立	男					
		女					
		計					
	總 計	男	69	7,933	1,595	9,597	
		女	54	3,403	453	3,910	
		計	123	11,336	2,048	13,507	
	教 職 員 數	公 立	男	1	297	254	552
			女	6	105	19	130
			計	7	402	273	682
私 立		男					
		女					
		計					
總 計		男	1	297	254	552	
		女	6	105	19	130	
		計	7	402	273	682	
經 費 數	歲 入	公	12,596	312,881	943,528	1,269,005	
		私 計	12,596	312,881	943,528	1,269,005	
	歲 出	公	12,596	312,881	943,528	1,269,005	
		私 計	12,596	312,881	943,528	1,269,005	
	盈 虧	公					
		私 計					
各 種 平 均 數	每 校 學 級	2.0	4.3	1.7	3.1		
	每 校 兒 童	61.5	171.8	42.7	116.4		
	每 級 兒 童	30.8	40.3	25.0	36.8		
	每 教 員 所 教 兒 童	17.6	28.2	7.5	19.8		
	每 兒 童 所 占 經 費	102.41	27.6	460.71	93.95		
備 考							

(二十二) 南 京 市

項 目	種 別		幼稚園	小 學		其 他 {與幼稚園 或小學相 等之學校}	總 計	
				初 級	高 級			
學校數	公 立		14	38	30		82	
	私 立		10	46	12	(647)	68	
	總 計		24	84	42	(647)	150	
學級數	公 立		14	172	58		244	
	私 立		10	127	27		164	
	總 計		24	299	85		408	
兒 童 數	公 立	男	350	4,987	1,110		6,447	
		女	324	3,686	572		4,582	
		計	674	8,673	1,682		11,029	
	私 立	男	136	2,890	319	(13,881)	3,345	
		女	98	1,902	365	(2,636)	2,365	
		計	234	4,792	684	(16,517)	5,710	
	總 計	男	486	7,877	1,429	(13,881)	9,792	
		女	422	5,588	937	(2,636)	6,947	
		計	908	13,465	2,366	(16,517)	16,739	
	教 職 員 數	公 立	男		179	84		263
			女	26	173	27		226
			計	26	352	111		489
私 立		男	1	165	37		203	
		女	12	66	25		103	
		計	13	231	62		306	
總 計		男	1	344	121		466	
		女	38	239	52		329	
		計	39	583	173		795	
經 費 數	歲 入	公	1,470	204,948	76,560		282,978	
		私	4,580	70,893	8,886		84,359	
		計	6,050	275,841	85,446		367,337	
	歲 出	公	1,470	214,165	76,560		292,195	
		私	5,200	70,201	8,958		84,359	
		計	6,670	284,366	85,518		376,554	
	盈 虧	公		-9,217			-9,217	
		私	-620	+692	-72			
		計	-620	-8,525	-72		-9,217	
各 種 平 均 數	每 校 學 級		1.0	3.6	2.0		2.7	
	每 校 兒 童		37.8	160.3	56.3		111.6	
	每 級 兒 童		37.8	45.0	27.8		41.0	
	每 教 員 所 教 兒 童		23.3	23.1	13.7		21.1	
	每 兒 童 所 占 經 費		7.35	21.12	36.14		22.49	
備 考	[其他]欄內係私塾因私塾非正式學校，又與[改良私塾]不同，故只記其數於括弧內。但私塾學生數與正式小學學生數竟至相等，亦大堪注意者也。							

(二十三) 上 海 市

項 目		種 別	幼稚園	小 學		其 他 {與幼稚園 或小學相 等之學校}	總 計	
				初 級	高 級			
學校數	公立		9	179	74		262	
	私立		22	639	388		1,049	
	總計		31	818	462		1,311	
學級數	公立		9	716	148		873	
	私立		22	2,556	776		3,354	
	總計		31	3,272	924		4,227	
兒 童 數	公立	男	245	21,070	3,220		24,535	
		女	123	5,807	868		6,798	
		計	368	26,877	4,088		31,333	
	私立	男	666	47,221	8,415		56,302	
		女	606	20,664	3,906		25,176	
		計	1,272	67,885	12,321		81,478	
	總計	男	911	68,291	11,635		80,837	
		女	729	26,471	4,774		31,974	
		計	1,640	94,762	16,409		112,811	
	教 職 員 數	公立	男		540	253		793
			女	18	200	71		289
			計	18	740	324		1,082
私立		男		1,955	870		2,825	
		女	47	973	460		1,480	
		計	47	2,928	1,330		4,305	
總計		男		2,495	1,123		3,618	
		女	65	1,173	531		1,769	
		計	65	3,668	1,654		5,387	
經 費 數	歲入	公	8,000	345,555	238,645		592,200	
		私	12,000	630,081	420,866		1,062,947	
		計	20,000	975,636	659,511		1,655,147	
	歲出	公	8,000	345,555	238,645		592,200	
		私	12,000	641,341	437,990		1,091,331	
		計	20,000	986,896	676,635		1,683,531	
	盈虧	公						
		私		-11,260	-17,124		-28,384	
		計		-11,260	-17,124		-28,384	
各 種 平 均 數	每 校 學 級		1.0	4.0	2.0		3.2	
	每 校 兒 童		52.9	116.6	35.5		86.0	
	每 級 兒 童		52.9	28.1	17.8		29.1	
	每 教 員 所 教 兒 童		25.2	25.8	9.9		20.2	
	每 兒 童 所 占 經 費		12.20	10.41	41.24		14.89	

(1)本表並取材於該市編印之「十八年度教育統計」。

(2)附設各校之幼稚班據該市編印之十八年度教育統計說明，謂尚有未查明列入者。

考

(二十四) 天 津 市

項 目	種 別		幼稚園	小 學		其 他 (與幼稚園 或小學相 等之學校)	總 計
				初 級	高 級		
學校數	公立		1	32	24		57
	私立		3	74	23		100
	總計		4	106	47		157
學級數	公立		1	160	54		215
	私立		5	206	49		260
	總計		6	366	103		475
兒 童 數	公立	男	14	6,231	1,877		8,122
		女	19	2,385	249		2,653
		計	33	8,616	2,126		10,775
	私立	男	36	5,872	1,060		6,968
		女	41	1,774	386		2,201
		計	77	7,646	1,446		9,169
	總計	男	50	12,103	2,937		15,090
		女	60	4,159	635		4,854
		計	110	16,262	3,572		19,944
教 職 員 數	公立	男		245	134		379
		女	2	71	21		94
		計	2	316	155		473
	私立	男	1	232	64		297
		女	5	89	27		121
		計	6	321	91		418
	總計	男	1	477	198		676
		女	7	160	48		215
		計	8	637	246		891
經 費 數	歲入	公	190	224,185	112,246		336,621
		私	1,177	113,817	37,283		152,277
		計	1,367	338,002	149,529		488,898
	歲出	公	132	219,254	97,984		317,370
		私	1,158	129,112	40,121		170,391
		計	1,290	348,366	138,105		487,761
	盈 虧	公	+58	+4,931	+14,262		+19,251
		私	+19	-15,295	-2,828		-18,114
		計	+77	-10,364	+11,424		+1,137
各 種 平 均 數	每 校 學 級		1.5	3.5	2.2		3.0
	每 校 兒 童		27.5	153.4	76.0		127.0
	每 級 兒 童		18.3	44.4	34.7		42.0
	每 教 員 所 教 兒 童		13.8	25.5	14.5		22.4
	每 兒 童 所 占 經 費		11.73	21.42	38.66		24.46
備 考							

(二十五) 北 平 市

項 目	種 別		幼稚園	小 學		其 他 {與幼稚園 或小學相 等之學校}	總 計	
				初 級	高 級			
學校數	公 立		1	57	47		105	
	私 立		2	123	33		158	
	總 計		3	180	80		263	
學級數	公 立		3	267	120		390	
	私 立		4	161	99		264	
	總 計		7	428	219		654	
兒 童 數	公 立	男	23	6,000	3,408		9,431	
		女	22	3,325	2,500		5,847	
		計	45	9,325	5,908		15,278	
	私 立	男	37	9,900	5,060		14,997	
		女	37	4,527	2,300		6,864	
		計	74	14,427	7,360		21,861	
	總 計	男	60	15,900	8,468		24,428	
		女	59	7,852	4,800		12,711	
		計	119	23,752	13,268		37,139	
	教 職 員 數	公 立	男	1	313	228		542
			女	2	82	37		121
			計	3	395	265		663
私 立		男	1	250	150		401	
		女	3	33	21		57	
		計	4	283	171		458	
總 計		男	2	563	378		943	
		女	5	115	58		178	
		計	7	678	436		1,121	
經 費 數		歲 入	公		217,863	217,863		435,726
			私	214	44,428	44,428		89,070
			計	214	262,291	262,291		524,796
	歲 出	公		217,049	217,048		434,097	
		私	162	52,391	52,392		104,945	
	計	162	269,440	269,440		539,042		
盈 虧	公		+814	+815		+1,629		
	私	+52	-7,963	-7,964		-15,875		
計	+52	-7,149	-7,149		-14,246			
各 種 平 均 數	每 校 學 級		2.3	2.4	2.7		2.5	
	每 校 兒 童		39.7	132.0	165.9		141.2	
	每 級 兒 童		17.0	55.5	60.6		26.8	
	每 教 員 所 教 兒 童		17.0	35.0	30.4		33.1	
	每 兒 童 所 占 經 費		2.19	11.39	20.31		14.54	
備 考	(1) 幼稚園公立一校經費數，未據呈報，故從闕。 (2) 每幼兒所佔經費數，僅按私立者平均計算。 (3) 本表所列學校，以在該市教育局立案者為限。(據該市呈報說明)							

(二十六) 漢 口 市

項 目	種 別		幼稚園	小 學		其 他 {與幼稚園 或小學相 等之學校}	總 計	
				初 級	高 級			
學校數	公 立	立	3	37	9		49	
	私 立	立		6	24		30	
	總 計	立	3	43	33		79	
學級數	公 立	立	6	117	25		148	
	私 立	立		78	26		104	
	總 計	立	6	195	51		252	
兒 童 數	公 立	男	76	3,809	723		4,608	
		女	57	2,165	324		2,546	
		計	133	5,974	1,047		7,154	
	私 立	男		1,770	885		2,655	
		女		1,215	535		1,750	
		計		2,985	1,420		4,405	
	總 計	男	76	5,579	1,608		7,263	
		女	57	3,380	859		4,296	
		計	133	8,959	2,467		11,559	
	教 職 員 數	公 立	男		197	53		250
			女	6	62	23		91
			計	6	259	76		341
私 立		男		104	52		156	
		女		44	21		65	
		計		148	73		221	
總 計		男		301	105		406	
		女	6	106	44		156	
		計	6	407	149		562	
經 費 數	歲 入	公	8,640	280,784	90,904		380,328	
		私		57,264	30,833		88,097	
		計	8,640	338,048	121,737		468,425	
	歲 出	公	8,640	280,784	90,904		380,328	
		私		57,264	30,833		88,097	
		計	8,640	338,048	121,737		468,425	
盈 虧	公							
	私							
各 種 平 均 數	每 校 學 級		2.0	4.5	1.5		3.2	
	每 校 兒 童		44.3	208.3	74.8		146.3	
	每 級 兒 童		22.1	45.9	48.3		45.9	
	每 教 員 所 教 兒 童		22.1	22.0	16.6		20.6	
	每 兒 童 所 占 經 費		64.96	37.73	49.35		40.52	
備 考								

(二十七) 青 島 市

項 目		種 別	幼稚園	小 學		其 他 {與幼稚園 或小學相 等之學校}	總 計	
				初 級	高 級			
學校數	公立		2	66	26		94	
	私立			8	10		18	
	總計		2	74	36		112	
學級數	公立		3	291	50		344	
	私立			34	18		52	
	總計		3	325	68		396	
兒 童 數	公立	男	50	7,994	877		8,921	
		女	29	2,309	186		2,524	
		計	79	10,303	1,063		11,445	
	私立	男		564	355		919	
		女		331	68		399	
		計		895	423		1,318	
	總計	男	50	8,558	1,232		9,840	
		女	29	2,640	254		2,923	
		計	79	11,198	1,486		12,763	
	教 職 員 數	公立	男		174	117		291
			女	4	45	31		80
			計	4	219	148		371
私立		男		27	19		46	
		女		11	7		18	
		計		38	26		64	
總計		男		201	136		337	
		女	4	56	38		98	
		計	4	257	174		435	
經 費 數		歲入	公	1,200	118,510	32,500		152,210
			私		14,742	10,800		25,542
			計	1,200	133,252	43,300		177,752
	歲出	公	1,200	118,510	32,500		152,210	
		私		15,542	11,135		26,677	
		計	1,200	134,052	43,635		178,887	
	盈虧	公						
		私						
			計		-800	-335		-1,135
					-800	-335		-1,135
	各種平均數	每級	學級	1.5	4.4	1.9		3.5
		每校	兒童	39.5	151.3	41.3		113.9
每級		兒童	26.3	34.5	21.9		32.2	
每教員		所教兒童	19.8	43.6	8.5		29.3	
		每兒童	所占經費	15.19	11.97	29.36	14.02	
備 考								

(二十八) 威 海 衛

項 目	種 別		幼稚園	小 學		其 他 (與幼稚園 或小學相 等之學校)	總 計
				初 級	高 級		
學校數	公 立			175	18		193
	私 立			9	7		16
	總 計			184	25		209
學級數	公 立			582	19		601
	私 立			37	11		48
	總 計			619	30		649
兒 童 數	公 立	男		6,770	373		7,143
		女		672	20		692
		計		7,442	393		7,835
	私 立	男		961	221		1,182
		女		177	39		216
		計		1,138	260		1,398
	總 計	男		7,731	594		8,325
		女		849	59		908
		計		8,580	653		9,233
	教 職 員 數	公 立	男				
女							
計							
私 立		男					
		女					
		計					
總 計	男		302	46		348	
	女		17	3		20	
	計		319	49		368	
經 費 數	歲 入	公					
		私					
		計		50,118	17,982		68,100
	歲 出	公					
		私					
		計		55,768	18,623		74,391
盈 虧	公						
	私						
計			-5,650	-641		-6,291	
各 種 平 均 數	每 校 學 級			3.4	1.2		3.1
	每 校 兒 童			47.2	26.0		44.2
	每 級 兒 童			13.9	21.8		14.2
	每 教 員 所 教 兒 童			26.9	13.3		25.1
	每 兒 童 所 占 經 費			6.50	28.52		8.06
備 考	本表係根據十九年度調查表填造。						

十二、各省市初等教育概況比較表 (一)

各項總數之比較

省	市	學生數	教職員數	校數	學級數	歲入數	歲出數
江	蘇	654,181	24,681	9,193	16,086	6,364,319	6,354,158
浙	江	605,748	26,395	11,957		3,978,279	4,262,430
安	徽	201,879	12,849	4,539	8,596	2,331,479	2,379,399
江	西	177,849	11,001	4,426	10,499	1,035,947	1,083,160
湖	北	111,662	5,010	2,578	4,697	1,812,285	1,801,544
湖	南	638,629	41,888	17,211	46,595	3,999,952	4,393,309
四	川	976,160	47,582	21,702	87,310	4,839,237	5,274,510
雲	南	213,382	9,552	4,612	6,118	2,332,710	2,341,729
廣	東	532,794	33,912	9,968	22,694	6,278,719	6,653,106
山	西	835,681	36,986	22,555	55,809	3,444,020	3,425,919
河	南	612,214	32,485	15,343		3,187,159	3,239,099
河	北	769,375	43,504	21,601	56,321	4,476,807	4,935,268
山	東	452,269	40,009	26,959	46,677	4,252,621	4,184,620
遼	甯	601,830	17,081	9,228	11,885	4,777,859	4,777,859
吉	林	131,530	4,422	1,921	3,667	1,943,789	1,943,617
黑	龍	73,992	2,570	1,649	2,432	1,422,038	1,421,564
熱	河	28,644	1,732	813	1,961	213,735	213,735
察	哈	74,069	4,458	1,982	4,199	684,355	716,199
新	疆	5,477	232	122	325	184,968	184,968
甯	夏	6,505	454	229	530	51,665	57,289
東	省特別區	13,507	682	116	367	1,269,005	1,269,005
南	京	16,739	795	150	408	367,337	376,554
上	海	112,811	5,387	1,311	4,227	1,655,147	1,683,531
天	津	19,944	891	157	475	488,898	487,761
北	平	37,139	1,121	263	654	524,796	539,042
漢	口	11,559	562	79	259	468,425	468,425
青	島	12,763	435	112	396	177,759	178,887
威	海	9,233	368	209	649	68,100	74,391
福	建	212,551	—	3,003	—	—	—
廣	西	243,846	—	5,043	—	—	—
貴	州	81,529	—	1,761	—	—	—
陝	西	253,668	—	6,928	—	—	—
甘	肅	138,518	—	4,207	—	—	—
綏	遠	10,137	—	307	—	—	—
西	康	4,270	—	151	—	—	—
總	數	8,882,077	407,044	212,385	393,829	62,631,385	64,721,025

備

福建，廣西，貴州，陝西，甘肅，綏遠，西康七省本年數調查表未送，僅就「校數」及「兒童數」兩項（均未分類），比照從前呈報數量加以估計。故在概況比較表內，祇有前數種比較，尙可加入計算，其餘各種比較，因分類較細，均未加入。青海省向無報告，一概從闕。

註

各省市初等教育概況比較表 (二)

小學校幼稚園兒童數之比較

省	市	幼稚園	小 學		其 他	總 數	等 級
			初 級	高 級			
江	蘇	3,597	597,753	52,831		654,181	4
浙	江	1,617	555,069	49,062		605,748	7
安	徽	987	167,675	33,217		201,879	15
江	西	333	157,164	20,352		177,849	16
湖	北	761	97,942	12,959		111,662	20
湖	南	656	588,151	42,139	7,683	638,629	5
四	川	4,558	871,063	100,539		976,160	1
雲	南	592	186,781	26,009		213,382	13
廣	東	1,252	401,426	130,116		532,794	9
山	西	208	799,977	35,496		835,681	2
河	南	592	576,927	34,695		612,214	6
河	北	12,227	712,882	44,004	262	769,375	3
山	東	565	386,371	65,326		452,262	10
遼	甯	631	548,649	52,550		601,830	8
吉	林	134	116,040	15,356		131,530	18
黑	龍	119	67,072	6,801		73,992	23
熱	河		26,385	2,259		28,644	25
察	哈	26	63,500	6,208	4,335	74,069	22
新	疆		3,705	1,124	648	5,477	34
甯	夏		5,735	770		6,505	33
東	省特別區	123	11,336	2,048		13,507	28
南	京	908	13,465	2,366		16,739	27
上	海	1,640	94,762	16,409		112,811	19
天	津	110	16,262	3,572		19,944	26
北	平	119	23,752	13,268		37,139	24
漢	口	133	8,959	2,467		11,559	30
青	島	79	11,198	1,486		12,763	29
威	海		8,580	653		9,233	32
合	計					7,937,558	
福	建	估計數,未分類				212,551	14
廣	西	,, ,,				243,846	12
貴	州	,, ,,				81,529	21
陝	西	,, ,,				253,668	11
甘	肅	,, ,,				138,518	17
綏	遠	,, ,,				10,137	31
西	康	,, ,,				4,270	35
合	計					944,519	
總	數					8,882,077	

各省市初等教育概況比較表 (三)

小學級幼稚園教職員數之比較

省	市	幼稚園	小學		其他	總數	等級
			初級	高級			
江	蘇	166	20,379	4,136		24,681	9
浙	江	91	20,293	6,011		26,395	8
安	徽	54	9,880	2,915		12,849	11
江	西	14	9,443	1,544		11,001	12
湖	北	33	3,932	1,045		5,010	15
湖	南	32	37,587	3,672	597	41,888	3
四	川	209	35,926	11,447		47,582	1
雲	南	29	8,466	1,057		9,552	13
廣	東	77	25,421	8,414		33,912	6
山	西	10	34,062	2,914		36,986	5
河	南	22	29,816	2,647		32,485	7
河	北	641	39,994	2,841	28	43,504	2
山	東	26	36,248	3,735		40,009	4
遼	甯	27	15,631	1,423		17,081	10
吉	林	5	3,522	895		4,422	17
黑	龍	6	2,080	484		2,570	18
熱	河	—	1,536	196		1,732	19
察	哈	2	3,687	420	349	4,458	16
新	疆	—	140	60	32	232	28
甯	夏	—	320	134		454	25
東	省特別區	7	402	273		682	23
南	京	39	583	173		795	22
上	海	65	3,668	1,654		5,387	14
天	津	8	637	246		891	21
北	平	7	678	436		1,121	20
漢	口	6	407	149		562	24
青	島	4	257	174		435	26
威	海	—	319	49		368	27
總	數	1,580	345,314	59,144	1,006	407,044	

各省市初等教育概況比較表 (四)

小學校幼稚園數量之比較

省	市	幼稚園	小 學		其 他	總 數	等 級
			初 級	高 級			
江	蘇	84	8,214	895		9,193	10
浙	江	44	10,772	1,141		11,957	7
安	徽	29	3,774	736		4,539	14
江	西	9	4,068	349		4,426	15
湖	北	16	2,333	229		2,578	18
湖	南	11	16,298	703	199	17,211	5
四	川	115	19,863	1,724		21,702	3
雲	南	11	4,111	490		4,612	13
廣	東	25	7,521	2,422		9,968	8
山	西	6	21,962	587		22,555	2
河	南	14	14,599	730		15,343	6
河	北	356	20,498	735	12	21,601	4
山	東	18	25,987	954		26,959	1
遼	甯	14	8,627	587		9,228	9
吉	林	3	1,656	262		1,921	20
黑	龍	4	1,494	151		1,649	22
熱	河		762	51		813	24
察	哈	1	1,699	83	199	1,982	19
新	疆		72	18	32	122	32
甯	夏		197	32		229	27
東	省特別區	2	66	48		116	33
南	京	24	84	42		150	31
上	海	31	818	462		1,311	23
天	津	4	106	47		157	29
北	平	3	180	80		263	26
漢	口	3	48	33		79	35
青	島	2	74	36		112	34
威	海		184	25		209	28
合	計						
福	建	估計數,未分類				3,003	17
廣	西	,, ,,				5,043	12
貴	州	,, ,,				1,761	21
陝	西	,, ,,				6,928	11
甘	肅	,, ,,				4,207	16
綏	遠	,, ,,				307	25
西	康	,, ,,				151	30
總	數	829	176,062	13,652	442	212,385	

各省市初等教育概況比較表 (五)

小學校幼稚園學級數之比較

省	市	幼稚園	小 學		其 他	總 數	等 級
			初 級	高 級			
江 蘇	浙 江	90	13,963	2,033		16,086	7
安 徽	西 北	30	7,245	1,321		8,596	10
湖 北	湖 南	11	9,516	972		10,499	9
湖 南	四 川	31	4,244	422		4,697	12
四 川	雲 南	18	44,608	1,580	389	46,595	5
雲 南	廣 東	190	82,746	4,374		87,310	1
廣 東	山 西	13	5,420	685		6,118	11
山 西	河 南	56	17,347	5,291		22,694	6
河 南	河 北	8	54,434	1,367		55,809	3
河 北	山 東	1,011	53,203	2,094	13	56,321	2
山 東	遼 甯	18	44,626	2,033		46,677	4
遼 甯	吉 林	18	10,566	1,301		11,885	8
吉 林	黑 龍 江	4	3,158	505		3,667	15
黑 龍 江	熱 河	5	2,131	296		2,432	16
熱 河	察 哈 爾		1,894	67		1,961	17
察 哈 爾	新 疆	1	3,761	199	238	4,199	14
新 疆	甯 夏		221	40	64	325	25
甯 夏	東 省 特 別 區		459	71		530	20
東 省 特 別 區	南 京	4	281	82		367	24
南 京	上 海	24	299	85		408	22
上 海	天 津	31	3,272	924		4,227	13
天 津	北 平	6	366	103		475	21
北 平	漢 口	7	428	219		654	18
漢 口	青 島	6	195	51		252	26
青 島	威 海 衛	3	325	68		396	23
威 海 衛	總 數		619	30		649	19
總 數		1,585	365,327	26,213	704	393,829	

備

浙江，河南學級數均缺

註

各省市初等教育概況比較表 (六)

小學校幼稚園歲入數之比較 (以元爲單位)

省	市	幼稚園	小 學		其 他	總 數	等 級
			初 級	高 級			
江	蘇	55,312	4,819,880	1,489,127		6,364,319	1
浙	江	23,467	3,016,397	938,415		3,978,279	8
安	徽	18,886	1,522,338	790,255		2,331,479	12
江	西		609,371	426,576		1,035,947	18
湖	北	47,510	1,313,964	450,811		1,812,285	14
湖	南	9,488	2,757,676	1,125,797	106,991	3,999,952	7
四	川	26,459	2,720,367	2,092,411		4,839,237	3
雲	南	9,800	1,442,489	880,421		2,332,710	11
廣	東	28,344	3,863,346	2,387,023		6,278,713	2
山	西	2,893	2,681,914	759,213		3,444,020	9
河	南	5,258	2,478,144	703,751		3,187,152	10
河	北	59,464	3,536,635	867,087	13,621	4,476,807	5
山	東	9,754	3,154,896	1,087,971		4,252,621	6
遼	甯	23,500	3,939,682	814,671		4,777,853	4
吉	林	2,109	1,493,260	448,420		1,943,780	13
黑	龍	3,022	974,754	444,262		1,422,038	16
熱	河		139,291	74,444		213,735	24
察	哈	915	505,113	159,829	18,498	684,355	19
新	疆		119,850	51,276	13,842	184,968	25
甯	夏		26,846	24,819		51,665	28
東	省特別區	12,596	312,881	943,528		1,269,005	17
南	京	6,050	275,841	85,446		367,337	23
上	海	20,000	975,636	659,511		1,655,147	15
天	津	1,367	338,002	149,529		488,898	21
北	平	214	262,291	262,291		524,796	20
漢	口	8,640	338,048	121,737		468,425	22
青	島	1,200	133,252	43,300		177,752	26
威	海		50,118	17,982		68,100	27
總	數	376,248	43,802,282	18,299,903	152,952	62,631,385	

各省市初等教育概況比較表 (七)

小學校幼稚園歲出數之比較 (以元爲單位)

省	市	幼稚園	小 學		其 他	總 數	等 級
			初 級	高 級			
江	蘇	55,739	4,833,088	1,465,331		6,354,158	2
浙	江	23,549	3,238,772	1,000,109		4,262,430	7
安	徽	19,042	1,571,607	788,744		2,379,393	11
江	西		775,350	307,810		1,083,160	18
湖	北	47,510	1,308,894	445,140		1,801,544	14
湖	南	9,848	3,101,129	1,171,691	110,635	4,393,303	6
四	川	28,118	2,987,686	2,258,706		5,274,510	3
雲	南	9,800	1,447,243	884,679		2,341,722	12
廣	東	28,131	4,034,068	2,590,907		6,653,106	1
山	西	2,461	2,682,003	741,448		3,425,912	9
河	南	5,258	2,519,306	714,528		3,239,092	10
河	北	60,640	3,682,320	1,170,559	21,749	4,935,268	4
山	東	9,754	3,082,636	1,092,230		4,184,620	8
遼	甯	23,500	3,939,682	814,671		4,777,853	5
吉	林	2,109	1,494,021	447,487		1,943,617	13
黑	龍	3,022	974,280	444,262		1,421,564	16
熱	河		139,291	74,444		213,735	24
察	哈	915	533,647	162,969	18,661	716,192	19
新	疆		119,850	51,276	13,842	184,968	25
甯	夏		29,460	27,822		57,282	28
東	省特別區	12,596	312,881	943,528		1,269,005	17
南	京	6,670	284,366	85,518		376,554	23
上	海	20,000	986,896	676,635		1,683,531	15
天	津	1,290	348,366	138,105		487,761	21
北	平	162	269,440	269,440		539,042	20
漢	口	8,640	338,048	121,737		468,425	22
青	島	1,200	134,052	43,635		178,887	26
威	海		55,768	18,623		74,391	27
總	數	379,954	45,224,150	18,952,034	164,887	64,721,025	

各省市初等教育概況比較表(八)

公立小學校幼稚園兒童數之比較

省	市	幼稚園	小 學		其 他	總 數	等 級
			初 級	高 級			
江	蘇	2,907	558,714	45,193		606,814	4
浙	江	1,193	328,637	32,066		361,896	8
安	徽	919	129,689	27,028		157,636	12
江	西	333	57,834	9,909		68,076	16
湖	北	741	77,264	11,936		89,941	14
湖	南	634	388,062	27,950	2,785	419,431	7
四	川	3,475	728,447	90,789		822,711	2
雲	南	545	179,708	25,805		206,058	9
廣	東	710	114,359	60,129		175,198	11
山	西	165	796,476	34,917		831,558	1
河	南	559	526,428	32,685		559,672	5
河	北	11,335	687,183	41,935	244	740,697	3
山	東	441	133,528	56,189		190,158	10
遼	甯	561	42,844	43,240		526,645	6
吉	林	104	97,789	13,955		111,848	13
黑	龍	84	43,031	6,721		49,836	17
熱	河		24,399	2,153		26,552	19
察	哈	26	63,039	5,979	4,104	73,148	15
新	疆		3,540	1,124	648	5,312	28
甯	夏		5,366	753		6,119	27
東	省特別區	123	11,336	2,048		13,507	21
南	京	674	8,673	1,682		11,029	23
上	海	368	26,877	4,088		31,333	18
天	津	33	8,616	2,126		10,775	24
北	平	45	9,325	5,908		15,278	20
漢	口	133	5,974	1,047		7,154	26
青	島	79	10,303	1,063		11,445	22
威	海衛		7,442	393		7,835	25
總	數	26,187	5,514,883	588,811	7,781	6,137,662	

各省市初等教育概況比較表(九)

私立小學校幼稚園兒童數之比較

省	市	幼稚園	小 學		其 他	總 數	等 級
			初 級	高 級			
江	蘇	690	39,039	7,638		47,367	10
浙	江	424	226,432	16,996		243,852	3
安	徽	68	37,986	6,189		44,243	11
江	西		99,330	10,443		109,773	6
湖	北	20	20,678	1,023		21,721	15
湖	南	22	200,089	14,189	4,898	219,198	4
四	川	1,083	142,616	9,750		153,449	5
雲	南	47	7,073	204		7,324	18
廣	東	542	287,067	69,987		357,596	1
山	西	43	3,501	579		4,123	21
河	南	33	50,499	2,010		52,542	9
河	北	892	25,699	2,069	18	28,678	12
山	東	124	252,843	9,137		262,104	2
遼	甯	70	65,805	9,310		75,185	8
吉	林	30	18,251	1,401		19,682	16
黑	龍	35	24,041	80		24,156	13
熱	河		1,986	106		2,092	22
察	哈		461	229	231	921	25
新	疆		165			165	27
甯	夏		369	17		386	26
東	省特別區						
南	京	234	4,792	684		5,710	19
上	海	1,272	67,885	12,321		81,478	7
天	津	77	7,646	1,446		9,169	17
北	平	74	14,427	7,360		21,861	14
漢	口		2,985	1,420		4,405	20
青	島		895	423		1,318	24
威	海		1,138	260		1,398	23
總	數	5,780	1,603,698	185,271	5,147	1,799,896	

各省市初等教育概況比較表(十)

公私立小學校幼稚園兒童數百分比

省	市	公 立	私 立	總 數	百 分 比	
					公 立	私 立
江	蘇	606,814	47,367	654,181	92,76	7,24
浙	江	361,896	243,852	605,748	59,74	40,26
安	徽	157,636	44,243	201,879	78,08	21,92
江	西	68,076	109,773	177,849	38,28	61,72
湖	北	89,941	21,721	111,662	80,55	19,45
湖	南	419,431	219,198	638,629	65,68	34,32
四	川	822,711	153,449	976,160	84,28	15,72
雲	南	206,058	7,324	213,382	96,57	3,43
廣	東	175,198	357,596	532,794	32,88	67,12
山	西	831,558	4,123	835,681	99,51	0,49
河	南	559,672	52,542	612,214	91,42	8,58
河	北	740,697	28,678	769,375	96,27	3,73
山	東	190,158	262,104	452,262	42,05	57,95
遼	甯	526,645	75,185	601,830	87,51	12,49
吉	林	111,848	19,682	131,530	85,04	14,96
黑	龍	49,836	24,156	73,992	67,35	32,65
熱	河	26,552	2,092	28,644	92,69	7,31
察	哈	73,148	921	74,069	98,76	1,24
新	疆	5,312	165	5,477	96,99	3,01
甯	夏	6,119	386	6,505	94,07	5,93
東	省特別區	13,507		13,507	100,00	
南	京	11,029	5,710	16,739	65,89	34,11
上	海	31,333	81,478	112,811	27,77	72,23
天	津	10,775	9,169	19,944	54,03	45,97
北	平	15,278	21,861	37,139	41,14	58,86
漢	口	7,154	4,405	11,559	61,89	38,11
青	島	11,445	1,318	12,763	89,67	10,33
威	海	7,835	1,398	9,233	84,86	15,14
總	數	6,137,662	1,799,896	7,937,558	77,32	22,68

各省市初等教育概況比較表 (十一)

男 女 兒 童 百 分 比

省 市	男	女	總 數	百 分 比	
				男	女
江 蘇	525,845	128,336	654,181	80,38	19,62
浙 江	500,148	105,600	605,748	82,57	17,43
安 徽	170,893	30,986	201,879	84,65	15,35
江 西	156,578	21,271	177,849	88,04	11,96
湖 北	91,884	19,778	111,662	82,29	17,71
湖 南	517,395	121,234	638,629	81,02	18,98
四 川	834,986	141,174	976,160	85,54	14,46
雲 南	195,529	17,853	213,382	91,63	8,37
廣 東	469,440	63,354	532,794	88,11	11,89
山 西	662,164	173,517	835,681	79,24	20,76
河 南	563,181	49,033	612,214	91,99	8,01
河 北	713,152	56,223	769,375	92,69	7,31
山 東	396,570	55,692	452,262	87,69	12,31
遼 甯	375,821	226,009	601,830	62,45	37,55
吉 林	111,356	20,174	131,530	84,66	15,34
黑 龍 江	64,177	9,815	73,992	86,74	13,26
熱 河	26,694	1,950	28,644	93,19	6,81
察 哈 爾	68,815	5,254	74,069	92,91	7,09
新 疆	5,212	265	5,477	95,16	4,84
甯 夏	6,205	300	6,505	95,39	4,61
東 省 特 別 區	9,597	3,910	13,507	71,05	28,95
南 京	9,792	6,947	16,739	58,50	41,50
上 海	80,837	31,974	112,811	71,66	28,34
天 津	15,090	4,854	19,944	75,66	24,34
北 平	24,428	12,711	37,139	65,80	34,20
漢 口	7,263	4,296	11,559	62,83	37,17
青 島	9,840	2,923	12,763	77,10	22,90
威 海 衛	8,325	908	9,233	90,17	9,83
總 數	6,621,217	1,316,341	7,937,558	83,42	16,58

各省市初等教育概況比較表(十二)

幼稚園男女兒童百分比

省 市	男	女	總 數	百 分 比	
				男	女
江 蘇	2,035	1,562	3,597	56,57	43,43
浙 江	908	709	1,617	56,15	43,85
安 徽	530	457	987	53,70	46,30
江 西	197	136	333	59,16	40,84
湖 北	407	354	761	53,48	46,52
湖 南	372	284	656	56,71	43,29
四 川	2,543	2,015	4,558	55,79	44,21
雲 南	303	289	592	51,18	48,82
廣 東	691	561	1,252	55,19	44,81
山 西	130	78	208	62,50	37,50
河 南	303	289	592	51,18	48,82
河 北	11,607	620	12,227	94,93	5,07
山 東	332	233	565	58,76	41,24
遼 甯	281	350	631	44,53	55,47
吉 林	42	92	134	31,34	68,66
黑 龍 江	71	48	119	59,66	40,34
熱 河					
察 哈 爾	15	11	26	57,69	42,31
新 疆					
甯 夏					
東省特別區	69	54	123	56,10	43,90
南 京	486	422	908	53,52	46,48
上 海	911	729	1,640	55,55	44,45
天 津	50	60	110	45,45	54,55
北 平	60	59	119	50,42	49,58
漢 口	76	57	133	57,14	42,86
青 島	50	29	79	63,29	36,71
威 海					
總 數	22,469	9,498	31,967	70,29	29,71

各省市初等教育概況比較表(十三)

初級小學兒童男女百分比

省	市	男	女	總計	百分比	
					男	女
江	蘇	484,940	112,813	597,753	81.13	18.87
浙	江	457,672	97,397	555,069	82.45	17.55
安	徽	142,924	24,751	167,675	85.24	14.76
江	西	139,148	18,016	157,164	88.54	11.46
湖	北	80,482	17,460	97,942	82.17	17.83
湖	南	477,152	110,999	588,151	81.13	18.87
四	川	751,368	119,695	871,063	86.26	13.74
雲	南	173,518	13,263	186,781	92.90	7.10
廣	東	358,486	42,940	401,426	89.30	10.70
山	西	630,961	169,016	799,977	78.87	21.13
河	南	532,557	44,370	576,927	92.31	7.69
河	北	662,208	50,674	712,882	92.89	7.11
山	東	337,683	48,688	386,371	87.40	12.60
遼	甯	338,296	210,353	548,649	61.66	38.34
吉	林	98,326	17,714	116,040	84.73	15.27
黑	龍	58,945	8,127	67,072	87.88	12.12
熱	河	24,569	1,816	26,385	93.12	6.88
察	哈	59,304	4,196	63,500	93.39	6.61
新	疆	3,440	265	3,705	92.85	7.15
甯	夏	5,444	291	5,735	94.93	5.07
東	省特別區	7,933	3,403	11,336	69.98	30.02
南	京	7,877	5,588	13,465	58.50	41.50
上	海	68,291	26,471	94,762	72.07	27.93
天	津	12,103	4,159	16,262	74.43	25.57
北	平	15,900	7,852	23,752	66.94	33.06
漢	口	5,579	3,380	8,959	62.27	37.73
青	島	8,558	2,640	11,198	76.42	23.58
威	海	7,731	849	8,580	90.11	9.89
總	數	5,951,395	1,167,186	7,118,581	83.60	16.40

各省市初等教育概況比較表 (十四)

小學高級部男女兒童百分比

省	市	男	女	總計	百分比	
					男	女
江	蘇	38,870	13,961	52,831	73.57	26.43
浙	江	41,568	7,494	49,062	84.73	15.27
安	徽	27,439	5,778	33,217	82.61	17.39
江	西	17,233	3,119	20,352	84.67	15.33
湖	北	10,995	1,964	12,959	84.84	15.16
湖	南	34,923	7,216	42,139	82.76	17.24
四	川	81,075	19,464	100,539	80.64	19.36
雲	南	21,708	4,301	26,009	83.47	16.53
廣	東	110,263	19,853	130,116	84.75	15.25
山	西	31,073	4,423	35,496	87.54	12.46
河	南	30,321	4,374	34,695	87.39	12.61
河	北	39,087	4,917	44,004	88.83	11.17
山	東	58,555	6,771	65,326	89.64	10.36
遼	甯	37,244	15,306	52,550	70.87	29.13
吉	林	12,988	2,368	15,356	84.58	15.42
黑	龍	5,161	1,640	6,801	75.89	24.11
熱	河	2,125	134	2,259	94.07	5.93
察	哈	5,214	994	6,208	83.99	16.01
新	疆	1,124		1,124	100.00	
甯	夏	761	9	770	98.94	1.16
東	省特別區	1,595	453	2,048	77.88	22.12
南	京	1,429	937	2,366	60.40	39.60
上	海	11,635	4,774	16,409	70.91	29.09
天	津	2,937	635	3,572	82.22	17.78
北	平	8,468	4,800	13,268	63.83	36.17
漢	口	1,608	859	2,467	65.18	34.82
青	島	1,232	254	1,486	82.91	17.09
威	海	594	59	653	90.96	9.04
總	數	637,225	136,857	774,082	82.32	17.68

各省市初等教育概況比較表 (十五)

男女教職員百分比

省	市	男	女	總計	百分比	
					男	女
江	蘇	21,898	2,783	24,681	88.73	11.27
浙	江	24,253	2,142	26,395	91.88	8.12
安	徽	11,691	1,158	12,849	90.99	9.01
江	西	10,667	334	11,001	96.96	3.04
湖	北	4,539	471	5,010	90.60	9.40
湖	南	40,103	1,785	41,888	95.74	4.26
四	川	42,979	4,603	47,582	90.33	9.67
雲	南	9,146	406	9,552	95.75	4.25
廣	東	31,338	2,574	33,912	92.41	7.59
山	西	34,564	2,422	36,986	93.45	6.55
河	南	31,459	1,026	32,485	96.84	3.16
河	北	41,859	1,645	43,504	96.22	3.78
山	東	38,800	1,209	40,009	96.98	3.02
遼	甯	15,827	1,254	17,081	92.66	7.34
吉	林	3,985	437	4,422	90.12	9.88
黑	龍	2,202	368	2,570	85.68	14.32
熱	河	1,670	62	1,732	96.42	3.58
察	哈	4,261	197	4,458	95.58	4.42
新	疆	223	9	232	96.12	3.88
甯	夏	452	2	454	99.56	0.44
東	省特別區	552	130	682	80.94	19.06
南	京	466	329	795	58.62	41.38
上	海	3,618	1,769	5,387	67.16	32.84
天	津	676	215	891	75.87	24.13
北	平	943	178	1,121	84.12	15.88
漢	口	406	156	562	72.24	27.76
青	島	337	98	435	77.47	22.53
威	海	348	20	368	94.57	5.43
總	數	379,262	27,782	407,044	93.17	6.83

各省市初等教育概況比較表 (十六)

初級小學教職員男女百分比

省	市	男	女	總計	百分比	
					男	女
江	蘇	18,409	1,970	20,379	90.33	9.67
浙	江	19,276	1,017	20,293	94.99	5.01
安	徽	9,159	721	9,880	93.71	6.29
江	西	9,240	203	9,443	97.85	2.15
湖	北	3,563	369	3,932	90.62	9.38
湖	南	36,307	1,280	37,587	96.59	3.41
四	川	333,22	2,604	35,926	92.75	7.25
雲	南	8,180	286	8,466	96.62	3.38
廣	東	23,836	1,585	25,421	93.76	6.24
山	西	31,939	2,123	34,062	93.77	6.23
河	南	28,955	861	29,816	97.11	2.89
河	北	38,637	1,357	39,994	96.61	3.39
山	東	35,426	822	36,248	97.73	2.27
遼	甯	14,602	1,029	15,631	93.42	6.58
吉	林	3,203	319	3,522	90.95	9.05
黑	龍	1,824	256	2,080	87.69	12.31
熱	河	1,483	53	1,536	96.55	3.45
察	哈	3,539	148	3,687	95.99	4.01
新	疆	131	9	140	93.57	6.43
甯	夏	318	2	320	99.38	0.62
東	省特別區	297	105	402	73.88	26.12
南	京	344	239	583	59.01	40.99
上	海	2,495	1,173	3,668	68.02	31.98
天	津	477	160	637	74.88	25.12
北	平	563	115	678	83.04	16.96
漢	口	301	106	407	73.96	26.04
青	島	201	56	257	78.21	21.79
威	海	302	17	319	94.67	5.33
總	數	326,329	18,985	345,314	94.50	5.50

各省市初等教育概況比較表 (十七)

小學高級部教職員男女百分比

省 市	男	女	總 計	百 分 比	
				男	女
江 蘇	3,473	663	4,136	83.97	16.03
浙 江	4,967	1,044	6,011	82.63	17.37
安 徽	2,524	391	2,915	86.59	13.41
江 西	1,427	117	1,544	92.42	7.58
湖 北	976	69	1,045	93.40	6.60
湖 南	3,308	364	3,672	90.09	9.91
四 川	9,601	1,846	11,447	83.87	16.13
雲 南	951	106	1,057	89.97	10.03
廣 東	7,493	921	8,414	89.05	10.95
山 西	2,624	290	2,914	90.05	9.95
河 南	2,498	149	2,647	94.37	5.63
河 北	2,591	250	2,841	91.20	8.80
山 東	3,374	361	3,735	90.33	9.67
遼 甯	1,222	201	1,423	85.87	14.13
吉 林	782	113	895	87.37	12.63
黑 龍 江	376	108	484	77.68	22.32
熱 河	187	9	196	95.41	4.59
察 哈 爾	373	47	420	88.81	11.19
新 疆	60		60	100.00	
甯 夏	134		134	100.00	
東省特別區	254	19	273	93.04	6.96
南 京	121	52	173	69.94	30.06
上 海	1,123	531	1,654	67.90	32.10
天 津	198	48	246	80.49	19.51
北 平	378	58	436	86.70	13.30
漢 口	105	44	149	70.47	29.53
青 島	136	38	174	78.16	21.84
威 海 衛	46	3	49	93.88	6.12
總 數	51,302	7,842	59,144	86.74	13.26

各省市初等教育概況比較表 (十八)

公 私 立 教 職 員 百 分 比

省 市	公	私	總 計	百 分 比	
				公	私
江 蘇	22,379	2,302	24,681	90.67	9.33
浙 江	15,493	10,902	26,395	58.70	41.30
安 徽	9,706	3,143	12,849	75.55	24.45
江 西	4,098	6,903	11,001	37.25	62.75
湖 北	4,037	973	5,010	80.58	19.42
湖 南	25,947	15,941	41,888	61.94	38.06
四 川	40,061	7,521	47,582	84.19	15.81
雲 南			9,552		
廣 東	11,276	22,636	33,912	33.25	66.75
山 西	36,689	297	36,986	99.20	0.80
河 南	28,925	3,560	32,485	89.04	10.96
河 北	40,774	2,730	43,504	93.72	6.28
山 東	28,318	11,691	40,009	70.78	29.22
遼 甯	15,288	1,793	17,081	89.50	10.50
吉 林	3,676	746	4,422	83.13	16.87
黑 龍 江	1,700	870	2,570	66.15	33.85
熱 河	1,607	125	1,732	92.78	7.22
察 哈 爾	4,387	71	4,458	98.41	1.59
新 疆	226	6	232	97.41	2.59
甯 夏	418	36	454	92.07	7.93
東省特別區	682	-	682	100.00	
南 京	489	306	795	61.51	38.49
上 海	1,082	4,305	5,387	20.09	79.91
天 津	473	418	891	53.09	46.91
北 平	663	458	1,121	59.14	40.86
漢 口	341	221	562	60.68	39.32
青 島	371	64	435	85.29	14.71
威 海 衛			368		
總 數	299,106	98,018	407,044	75.32	24.68

各省市初等教育概況比較表 (十九)

公立小學校幼稚園數量之比較

省	市	幼稚園	小 學		其 他	總 數	等 級
			初 級	高 級			
江	蘇	66	7,709	730		8,505	7
浙	江	36	6,083	731		6,850	9
安	徽	27	2,703	555		3,285	11
江	西	9	1,060	155		1,224	16
湖	北	15	1,665	196		1,876	14
湖	南	10	10,605	467	98	11,180	6
四	川	73	15,132	1,467		16,672	4
雲	南	10	3,804	484		4,298	10
廣	東	12	2,134	918		3,064	12
山	西	4	21,802	573		22,379	1
河	南	13	13,817	687		14,017	5
河	北	323	19,672	675	11	20,681	2
山	東	14	18,148	801		18,963	3
遼	甯	12	7,682	559		8,253	8
吉	林	2	1,333	224		1,559	15
黑	龍	3	656	147		806	17
熱	河		703	48		751	18
察	哈	1	1,689	76	180	1,946	13
新	疆		70	18	32	120	22
寧	夏		174	31		205	20
東	省特別區	2	66	48		116	23
南	京	14	38	30		82	26
上	海	9	179	74		262	19
天	津	1	32	24		57	27
北	平	1	57	47		105	24
漢	口	3	37	9		49	28
青	島	2	66	26		94	25
威	海		175	18		193	21
總	數	662	136,791	9,818	321	147,592	

各省市初等教育概況比較表 (二十)

私立小學校幼稚園數量之比較

省	市	幼稚園	小學		其他	總數	等級
			初級	高級			
江	蘇	18	505	165		688	14
浙	江	8	4,689	410		5,107	4
安	徽	2	1,071	181		1,254	8
江	西		3,008	194		3,202	6
湖	北	1	668	33		702	13
湖	南	1	5,693	236	101	6,031	3
四	川	42	4,731	257		5,030	5
雲	南	1	307	6		314	16
廣	東	13	5,387	1,504		6,904	2
山	西	2	160	14		176	17
河	南	1	1,282	43		1,326	7
河	北	33	826	60	1	920	11
山	東	4	7,839	153		7,996	1
遼	甯	2	945	28		975	10
吉	林	1	323	38		362	15
黑	龍	1	838	4		843	12
熱	河		59	3		62	21
察	哈		10	7	19	36	22
新	疆		2			2	27
甯	夏		23	1		24	24
東省特別區							
南	京	10	46	12		68	20
上	海	22	639	388		1,049	9
天	津	3	74	23		100	19
北	平	2	123	33		158	18
漢	口		6	24		30	23
青	島		8	10		18	25
威	海		9	7		16	26
總	數	167	39,271	3,834	121	43,393	

各省市初等教育概況比較表 (二十一)

公私立小學校幼稚園數量百分比

省	市	公 立	私 立	總 數	百 分 比	
					公 立	私 立
江	蘇	8,505	688	9,193	92.52	7.48
浙	江	6,850	5,107	11,957	57.29	27.71
安	徽	3,285	1,254	4,539	72.37	27.63
江	西	1,224	3,202	4,426	27.65	72.35
湖	北	1,876	702	25,78	72.77	27.23
湖	南	11,180	6,031	17,211	64.96	35.04
四	川	16,672	5,030	21,702	76.82	23.18
雲	南	4,298	314	4,612	93.19	6.81
廣	東	3,064	6,904	9,968	30.74	69.26
山	西	22,379	176	22,555	99.22	0.78
河	南	14,017	1,326	15,343	91.36	8.64
河	北	20,681	920	21,601	95.75	4.25
山	東	18,963	7,996	26,959	70.34	29.66
遼	甯	8,253	975	9,228	89.45	10.55
吉	林	1,559	362	1,921	81.16	18.84
黑	龍	806	843	1,649	48.88	51.12
熱	河	751	62	813	92.37	7.63
察	哈	1,946	36	1,982	98.18	1.82
新	疆	120	2	122	98.36	1.64
甯	夏	205	24	229	89.52	10.48
東	省特別區	116		116	100.00	
南	京	82	68	150	54.67	45.33
上	海	262	1,049	1,311	19.98	80.02
天	津	57	100	157	36.31	63.69
北	平	105	158	263	39.92	60.08
漢	口	49	30	79	62.03	37.97
青	島	94	18	112	83.93	16.07
威	海	193	16	209	92.34	7.66
總	數	147,592	43,393	190,985	77.28	22.72

各省市初等教育概況比較表 (二十二)

公私立小學校幼稚園歲出數之比較

省市	幼稚園		初級		高級		其他		總計		
	公	私	公	私	公	私	公	私	公	私	計
江蘇	50,209	5,530	4,520,497	312,591	1,277,657	187,674			5,848,363	505,795	6,354,158
浙江	20,602	2,947	2,052,590	1,186,182	672,889	327,220			2,746,081	1,516,349	4,262,430
安徽	18,542	500	1,307,566	264,041	639,745	148,999			1,965,853	413,540	2,379,393
江西			265,657	509,693	186,806	121,004			452,463	630,697	1,083,160
湖北	47,270	240	1,174,805	134,089	431,397	13,743			1,653,472	148,072	1,801,544
湖南	9,596	252	1,950,590	1,150,539	860,757	310,934	28,097	82,538	2,849,040	1,544,263	4,393,303
四川	19,572	8,546	2,386,780	600,906	2,025,560	233,146			4,431,912	842,598	5,274,510
雲南	9,022	778	1,392,429	54,814	877,741	6,938			2,279,192	62,530	2,341,722
廣東	16,058	12,073	1,472,088	2,561,980	1,297,663	1,293,244			2,785,809	3,867,297	6,653,106
山西	1,961	500	2,662,362	19,641	718,497	22,951			3,382,820	43,092	3,425,912
河南	5,088	170	2,330,545	188,761	682,642	31,886			3,018,275	220,817	3,239,092
河北	58,182	2,458	3,498,087	184,233	1,106,506	64,053	21,390	359	4,684,165	251,103	4,935,268
山東	7,114	2,640	2,236,795	845,841	912,379	179,851			3,156,288	1,028,332	4,184,620
遼寧	22,735	765	3,800,757	138,925	656,150	158,521			4,479,642	298,211	4,777,853
吉林	1,809	300	1,189,730	304,291	387,569	59,918			1,579,108	364,509	1,943,617
黑龍江	2,422	600	682,713	291,567	435,702	8,560			1,120,837	300,727	1,421,564
熱河			130,858	8,433	70,806	3,638			201,664	12,071	213,735
察哈爾	915		527,749	5,898	158,659	4,310	15,173	3,488	702,496	13,696	716,192
新疆			108,650	11,200	51,276		13,842		173,768	11,200	184,968
甯夏			26,830	2,630	27,157	665			53,987	3,295	57,282
東省特別區	12,596		312,881		943,528				1,269,005	—	1,269,005
南京	1,470	5,200	214,165	70,201	76,560	8,958			292,195	84,359	376,554
上海	8,000	12,000	345,555	641,341	238,645	437,990			592,200	1,091,331	1,683,531
天津	132	1,158	219,254	129,112	97,984	40,121			317,370	170,391	487,761
北平		162	217,049	52,391	217,048	52,392			434,097	104,945	539,042
漢口	8,640		280,784	57,264	90,904	30,833			380,328	88,097	468,425
青島	1,200		118,510	15,542	32,500	11,135			152,210	26,677	178,887
威海衛			48,371	7,397	11,208	7,415			59,579	14,812	74,391
總數	323,135	56,819	35,474,647	9,479,503	15,185,935	3,766,099	78,502	86,385	51,062,219	13,658,806	64,721,025

各省市初等教育概況比較表 (二十三)

歲費盈虧數之比較

省 市	歲 入	歲 出	盈 虧 數	
			盈	虧
江 蘇	6,364,319	6,354,158	10,161	
浙 江	3,978,279	4,262,430		284,151
安 徽	2,331,479	2,379,393		47,914
江 西	1,035,947	1,083,160		47,213
湖 北	1,812,285	1,801,544	10,741	
湖 南	3,999,952	4,393,303		393,351
四 川	4,839,237	5,274,510		435,273
雲 南	2,332,710	2,341,722		9,012
廣 東	6,278,713	6,653,106		374,393
山 西	3,444,020	3,425,912	18,108	
河 南	3,187,153	3,239,092		51,939
河 北	4,476,807	4,935,268		458,461
山 東	4,252,621	4,184,620	68,001	
遼 甯	4,777,853	4,777,853		
吉 林	1,943,789	1,943,617	172	
黑 龍 江	1,422,038	1,421,564	474	
熱 河	213,735	213,735		
察 哈 爾	684,355	716,192		31,837
新 疆	184,968	184,968		
甯 夏	51,665	57,282		5,617
東省特別區	1,269,005	1,269,005		
南 京	367,337	376,554		9,217
上 海	1,655,147	1,683,531		28,384
天 津	488,898	487,761	1,137	
北 平	524,796	539,042		14,246
漢 口	468,425	468,425		
青 島	177,752	178,887		1,135
威 海 衛	68,100	74,391		6,291
總 數	62,631,385	64,721,025	108,794	2,198,434
			虧 2,089,640	

各省市初等教育各種平均數比較表 (一)

每一小學校平均兒童數之比較

市 省	學 校 數	兒 童 數	每校平均兒童數
江 蘇	9,193	654,181	71.2
浙 江	11,957	605,748	50.7
安 徽	4,539	201,879	44.5
江 西	4,426	177,849	40.2
湖 北	2,578	111,662	42.9
湖 南	17,211	638,629	37.1
四 川	21,702	976,160	45.0
雲 南	4,612	213,382	46.3
廣 東	9,968	532,794	53.5
山 西	22,555	835,681	37.1
河 南	15,343	612,214	39.9
北 河	21,601	769,375	35.6
山 東	26,959	452,262	16.8
遼 甯	922,8	601,830	65.2
吉 林	1,921	131,530	68.5
黑 龍 江	1,649	73,992	44.9
熱 河	813	28,644	35.2
察 哈 爾	1,982	74,069	37.4
新 疆	122	5,477	44.9
寧 夏	229	6,505	28.4
東省特別區	116	13,507	116.4
南 京	150	16,739	111.6
上 海	1,311	112,811	86.0
天 津	157	19,944	127.0
北 平	263	37,139	141.2
漢 口	79	11,559	146.3
青 島	112	12,763	113.9
威 海 衛	209	9,233	44.2
總 計	190,985	7937,558	41.6

備 註

福建，廣西，貴州，陝西，甘肅，綏邊，西康，七省本年度調查表未送，所有「校數」及「兒童數」兩項均係估計結果，青海省向無報告，故各種平均數比較表內，概不列入。

各省市初等教育各種平均數比較表 (二)

每一幼稚園平均幼兒數之比較

省	市	園	數	幼	兒	數	每園平均幼兒數
江	蘇		84		3,597		42.8
浙	江		44		1,617		37.0
安	徽		29		987		34.0
江	西		9		333		37.0
湖	北		16		761		47.6
湖	南		11		656		59.6
四	川		115		4,558		48.3
雲	南		11		592		53.8
廣	東		25		1,252		50.1
山	西		6		208		34.7
河	南		14		592		42.3
河	北		356		12,227		34.3
山	東		18		565		31.4
遼	甯		14		631		45.1
吉	林		3		134		44.7
黑	龍	江	4		119		30.0
熱	河						
察	哈	爾	1		26		26.0
新	疆						
寧	夏						
東	省特別區		2		123		61.5
南	京		24		908		37.8
上	海		31		1,640		52.9
天	津		4		110		27.5
北	平		3		119		39.7
漢	口		3		133		44.3
青	島		2		79		39.5
威	海	衛					
總	計		829		31,967		38.6

各省市初等教育各種平均數比較表 (三)

每一初級小學平均兒童數之比較

省	市	學 校 數	兒 童 數	每校平均兒童數
江	蘇	8,214	597,753	72.8
浙	江	10,772	555,069	51.5
安	徽	3,774	167,675	44.4
江	西	4,068	157,164	38.6
湖	北	2,333	97,942	41.0
湖	南	16,298	588,151	36.1
四	川	19,863	871,063	39.4
雲	南	4,111	186,781	45.4
廣	東	7,521	401,426	53.4
山	西	21,962	799,977	36.4
河	南	14,599	576,927	39.5
河	北	20,498	712,882	34.8
山	東	25,987	386,371	14.9
遼	甯	8,627	548,649	63.6
吉	林	1,656	116,040	70.1
黑	龍	1,494	67,072	44.9
熱	河	762	26,385	34.6
察	哈	1,699	63,500	37.4
新	疆	72	3,705	51.5
寧	夏	197	5,735	29.1
東	省特別區	66	11,336	171.8
南	京	84	13,465	160.3
上	海	818	94,762	116.6
天	津	106	16,262	153.4
北	平	180	23,752	132.0
漢	口	43	8,959	208.3
青	島	74	11,198	151.3
威	海	184	8,580	47.2
總	計	176,062	7,118,581	40.4

各省市初等教育各種平均數比較表 (四)

每一小學高級部平均兒童數之比較

省	市	學 校 數	兒 童 數	每校平均兒童數
江	蘇	895	52,831	59.0
浙	江	1,141	49,062	43.9
安	徽	736	33,217	45.1
江	西	349	20,352	58.3
湖	北	229	12,959	56.6
湖	南	703	42,139	59.9
四	川	1,724	100,539	58.3
雲	南	490	26,009	53.1
廣	東	2,422	130,116	53.7
山	西	587	35,496	60.5
河	南	730	34,695	47.5
河	北	735	44,004	59.9
山	東	954	65,326	68.5
遼	甯	587	52,550	89.5
吉	林	262	15,356	58.6
黑	龍	151	6,801	45.0
熱	河	51	2,259	44.3
察	哈	83	6,208	74.8
新	疆	18	1,124	62.4
寧	夏	32	770	24.1
東	省特別區	48	2,048	42.7
南	京	42	2,366	56.3
上	海	462	16,409	35.5
天	津	47	3,572	76.0
北	平	80	13,268	165.9
漢	口	33	2,467	74.8
青	島	36	1,486	41.3
威	海	25	653	26.0
總	計	13,652	774,082	56.7

各省市初等教育各種平均數比較表 (五)

每一兒童平均歲佔費數之比較

省	市	經 費 數	兒 童 數	每兒童平均歲佔費數
江	蘇	6,354,158	654,181	9.71
浙	江	4,262,430	605,748	7.04
安	徽	2,379,393	201,879	11.79
江	西	1,083,160	177,849	6.09
湖	北	1,081,544	111,662	16.13
湖	南	4,393,303	638,629	6.88
四	川	5,274,510	976,160	5.41
雲	南	2,341,722	213,382	10.97
廣	東	6,653,106	532,794	12.58
山	西	3,425,912	835,681	4.10
河	南	3,239,092	612,214	5.29
河	北	4,935,268	769,375	6.41
山	東	4,184,620	452,262	9.25
遼	甯	4,777,853	601,830	7.94
吉	林	1,943,617	131,530	14.78
黑	龍	1,421,564	73,992	19.08
熱	河	213,735	28,644	7.46
察	哈	716,192	74,069	9.67
新	疆	184,968	5,477	33.77
甯	夏	57,282	6,505	8.81
東	省特別區	1,269,005	13,507	93.95
南	京	376,554	16,739	22.49
上	海	1,683,531	112,811	14.89
天	津	487,761	19,944	24.46
北	平	539,042	37,139	14.54
漢	口	468,425	11,559	40.52
青	島	178,887	12,763	14.02
威	海	74,391	9,233	8.06
總	計	64,721,025	7,937,558	8.15

各省市初等教育各種平均數比較表 (六)

幼稚園每一幼兒平均歲佔費數之比較

省	市	經 費 數	幼 兒 數	每一幼兒平均歲佔費數
江	蘇	55,739	3,597	15.50
浙	江	23,549	1,617	14.56
安	徽	19,042	987	19.29
湖	西			
湖	北	47,510	761	62.43
湖	南	9,848	656	15.01
四	川	28,118	4,558	6.17
雲	南	9,800	592	16.65
廣	東	28,131	1,252	22.47
山	西	2,461	208	11.83
河	南	5,258	592	8.88
河	北	60,640	12,227	4.96
山	東	9,754	565	17.26
遼	甯	23,500	631	37.24
吉	林	2,109	134	15.74
黑	龍	3,022	119	26.24
熱	河			
察	哈	915	26	35.77
新	疆			
甯	夏			
東	省特別區	12,596	123	102.41
南	京	6,670	908	7.35
上	海	20,000	1,640	12.20
天	津	1,290	110	11.73
北	平	162	119	2.19
漢	口	8,640	133	64.96
青	島	1,200	79	15.19
威	海			
總	計	379,954	31,967	12.01

各省市初等教育各種平均數比較表 (七)

初級小學每一兒童平均歲佔費數之比較

省	市	經 費 數	兒 童 數	每一兒童平均歲佔費數
江	蘇	4,833,088	597,753	8.09
浙	江	3,238,772	555,069	5.83
安	徽	1,571,607	167,675	9.37
江	西	775,350	157,164	4.93
湖	北	1,308,894	97,942	13.36
湖	南	3,101,129	588,151	5.27
四	川	2,987,686	871,063	3.43
雲	南	1,447,243	186,781	7.75
廣	東	4,034,068	401,426	10.05
山	西	2,682,003	799,977	3.35
河	南	2,519,306	576,927	4.37
河	北	3,682,320	712,882	5.17
山	東	3,082,636	386,371	7.98
遼	甯	3,939,682	548,649	7.18
吉	林	1,494,021	116,040	12.87
黑	龍	974,280	67,072	14.67
熱	河	139,291	26,385	5.28
察	哈	533,647	63,500	8.41
新	疆	119,850	3,705	32.35
甯	夏	29,460	5,735	5.14
東	省 特 別 區	312,881	11,336	27.60
南	京	284,366	13,465	21.12
上	海	986,896	94,762	10.41
天	津	348,366	16,262	21.42
北	平	269,440	23,752	11.39
漢	口	338,048	8,959	37.73
青	島	134,052	11,198	11.97
威	海	55,768	8,580	6.50
總	計	45,224,150	7,118,581	6.35

各省市初等教育各種平均數比較表 (八)

小學高級部每一兒童平均歲佔費數之比較

省	市	經 費 數	兒 童 數	每一兒童平均歲佔費數
江	蘇	1,465,331	52,831	27.74
浙	江	1,000,109	49,062	20.38
安	徽	788,744	33,217	23.75
江	西	307,810	20,352	15.17
湖	北	445,140	12,959	34.35
湖	南	1,171,691	42,139	27.81
四	川	2,258,706	100,539	22.47
雲	南	884,679	26,009	34.01
廣	東	2,590,907	130,116	19.91
山	西	741,448	35,496	20.89
河	南	714,528	34,695	20.59
河	北	1,170,559	44,004	26.60
山	東	1,092,230	65,326	16.72
遼	甯	814,671	52,550	15.50
吉	林	447,487	15,356	29.14
黑	龍	444,262	6,801	65.32
熱	河	74,444	2,259	32.95
察	哈	162,969	6,208	26.25
新	疆	51,276	1,124	46.51
甯	夏	27,822	770	36.13
東	省特別區	943,528	2,048	460.71
南	京	85,518	2,366	36.14
上	海	676,635	16,409	41.24
天	津	138,105	3,572	38.66
北	平	269,440	13,268	20.31
漢	口	121,737	2,467	49.35
青	島	43,635	1,486	29.36
威	海	18,623	653	28.52
總	計	18,952,034	774,082	24.48

各省市初等教育各種平均數比較表 (九)

每一教職員平均兒童數之比較

省	市	教 職 員 數	兒 童 數	每一教職員平均兒童數
江	蘇	24,681	654,181	26.5
浙	江	26,395	605,748	22.9
安	徽	12,849	201,879	15.7
江	西	11,001	177,849	16.2
湖	北	5,010	111,662	22.3
湖	南	41,888	638,629	15.2
四	川	47,582	976,160	20.5
雲	南	9,552	213,382	22.3
廣	東	33,912	532,794	15.7
山	西	36,986	835,681	22.6
河	南	32,485	612,214	18.8
河	北	43,504	769,375	17.7
山	東	40,009	452,262	11.3
遼	甯	17,081	601,830	35.2
吉	林	4,422	131,530	29.7
黑	龍	2,570	73,992	28.8
熱	河	1,732	28,644	16.5
察	哈	4,458	74,069	16.6
新	疆	232	5,477	23.6
甯	夏	454	6,505	14.3
東	省特別區	682	13,507	19.8
南	京	795	16,739	21.1
上	海	5,387	112,811	20.2
天	津	891	19,944	22.4
北	平	1,121	37,139	33.1
漢	口	562	11,559	20.6
青	島	435	12,763	29.3
威	海	368	9,233	25.1
總	計	407,044	7,937,558	19.5

各省市初等教育各種平均數比較表 (十)

幼稚園每一保姆或職員平均幼兒數之比較

省	市	保姆或職員數	幼兒數	每一保姆或職員 平均或兒數
江	蘇	166	3,597	21.7
浙	江	91	1,617	17.8
安	徽	54	987	18.3
江	西	14	333	23.8
湖	北	33	761	23.1
湖	南	32	656	20.5
四	川	209	4,558	21.8
雲	南	29	592	20.4
廣	東	77	1,252	16.2
山	西	10	208	20.8
河	南	22	592	26.9
河	北	641	12,227	19.1
山	東	26	565	21.7
遼	甯	27	631	23.4
吉	林	5	134	26.8
黑	龍	6	119	19.8
熱	河			
察	哈	2	26	13.0
新	疆			
甯	夏			
東	省特別區	7	123	17.6
南	京	39	908	23.3
上	海	65	1,640	25.2
天	津	8	110	13.8
北	平	7	119	17.0
漢	口	6	133	22.1
青	島	4	79	19.8
威	海			
總	計	1,580	31,967	20.2

各省市初等教育各種平均數比較表 (十一)

初級小學每一教職員平均兒童數之比較

省	市	教 職 員 數	兒 童 數	每一教職員平均兒童數
江	蘇	20,379	597,753	29.3
浙	江	20,293	555,069	27.4
安	徽	9,880	167,675	17.0
江	西	9,443	157,164	16.6
湖	北	3,932	97,942	24.9
湖	南	37,587	588,151	15.6
四	川	35,926	871,063	24.2
雲	南	8,466	186,781	22.1
廣	東	25,421	401,426	15.8
山	西	34,062	799,977	23.5
河	南	29,816	576,927	19.3
河	北	39,994	712,882	17.8
山	東	36,248	386,371	10.7
遼	甯	15,631	548,649	35.1
吉	林	3,522	116,040	32.9
黑	龍	2,080	67,072	32.2
熱	河	1,536	26,385	17.2
察	哈	3,687	63,500	17.2
新	疆	140	3,705	26.4
甯	夏	320	5,735	17.9
東	省特別區	402	11,336	28.2
南	京	583	13,465	23.1
上	海	3,668	94,762	25.8
天	津	637	16,262	25.5
北	平	678	23,752	35.0
漢	口	407	8,959	22.0
青	島	257	11,198	43.6
威	海	319	8,580	26.9
總	計	345,314	7,118,581	20.6

各省市初等教育各種平均數比較表 (十二)

小學高級部每一教職員平均兒童數之比較

省	市	教 職 員 數	兒 童 數	每一教職員平均兒童數
江	蘇	4,136	52,831	12.8
浙	江	6,011	49,062	8.1
安	徽	2,915	33,217	11.4
江	西	1,544	20,352	13.2
湖	北	1,045	12,959	12.4
湖	南	3,672	42,139	11.5
四	川	11,447	100,539	8.8
雲	南	1,057	26,009	24.6
廣	東	8,414	130,116	15.5
山	西	2,914	35,496	12.2
河	南	2,647	34,695	13.1
河	北	2,841	44,004	15.5
山	東	3,735	65,326	17.5
遼	甯	1,423	52,550	36.9
吉	林	895	15,356	17.2
黑	龍	484	6,801	14.1
熱	河	196	2,259	11.5
察	哈	420	6,208	14.8
新	疆	60	1,124	18.7
甯	夏	134	770	5.7
東	省特別區	273	2,048	7.5
南	京	173	2,366	13.7
上	海	1,654	16,409	9.9
天	津	246	3,572	14.5
北	平	436	13,268	30.4
漢	口	149	2,467	16.6
青	島	174	1,486	8.5
威	海	49	653	13.3
總	計	59,144	774,082	13.1

附廣州(特別)市初等教育概況簡表

一、小學校

		市 轄				非市轄	總 計
		市 立	補 助	私 立	計		
校 數		92	8	35	115	71	186
教 職 員 數	男	553	43	191	787	360	1,147
	女	366	64	80	510	214	724
	總	919	107	271	1,297	574	1,871
兒 童 數	男	12,023	694	2,463	15,180	5,442	20,622
	女	8,276	1,052	1,307	10,635	3,131	13,766
	總	20,299	1,746	3,770	25,815	8,573	34,388
畢 業 兒 童 數	男	588	43	110	741	496	1,237
	女	437	57	45	539	297	836
	總	1,025	100	155	1,280	793	2,073
經 費 數		582,999	57,892	78,959	720,850	320,459	1,041,309
每兒童平均佔經費數		28.75	33.15	21.18	27.92	37.38	30.28

二、幼稚園及兒童遊樂園

	男	女	合 計
市師附設幼稚園	26	21	47
保姆學校附設幼稚園	65	60	125
補助禮陶附設幼稚園	27	19	46
兒 童 遊 樂 園	1,374	265	1,639
合 計	1,492	365	1,857

廣州特別市教育狀況內無報告，無可估計，故本編各圖表內均未列入。茲為參攷便利起見，特從該市印行之第一回統計年鑑內，摘錄十八年份上半年初等教育狀況，製成簡表二則，附印於此，雖不完全，而該市十八年度之初等教育概況，或不難由此估算得之也。

上海图书馆藏书



A541 212 0021 6478B

