اطلاعات

۲۰ صفحه

سه‌شنبه ۱۶ امرداد ماه ۱۳۴۹ ـ شماره ۱۳۲۵۴
سال چهل‌وپنجم تکشماره ۴ ریال

براساس قطعنامه ۱۹۶۷ شورای امنیت

ایران از طرح صلح امریکا برای خاورمیانه پشتیبانی می کند

شخصیت سیاسی امریکا از تهران عزیمت کرد

در صفحه چهارم

بررسی سیاست آینده انگلیس درخلیج فارس آغازشد

نماینده جدید انگلیس درخلیج فارس بتهران میآید

● معاون سابق‌وزارتخارجه انگلیس بعنوان نماینده لندن دربحرین منصوب شد

● مجله اکونومیست لندن نوشت : انگلیستان باید در خلیج فارس نیروی دریائی داشته باشد

● نخست وزیر بحرین به لندن رفت

درصفحه ۳

میزان جریمه عوارض نوسازی تعیین شد

در مقابل هرروز دیرکرد مبلغی جریمه به مودیان تعلق میگیرد

صدور شناسنامه املاك آغاز گردید

برای معاف شدگان از پرداخت عوارض نیز دفترچه معافیت صادر میشود

صدور مفاصا حساب شروع شد

درصفحه ۱۷

وزیرفرهنك وهنر در شورای مرکزی آموزشی کشورگفت:

آشنائی با فرهنگ‌ومیراث باستانی یک وظیفه‌ملی است

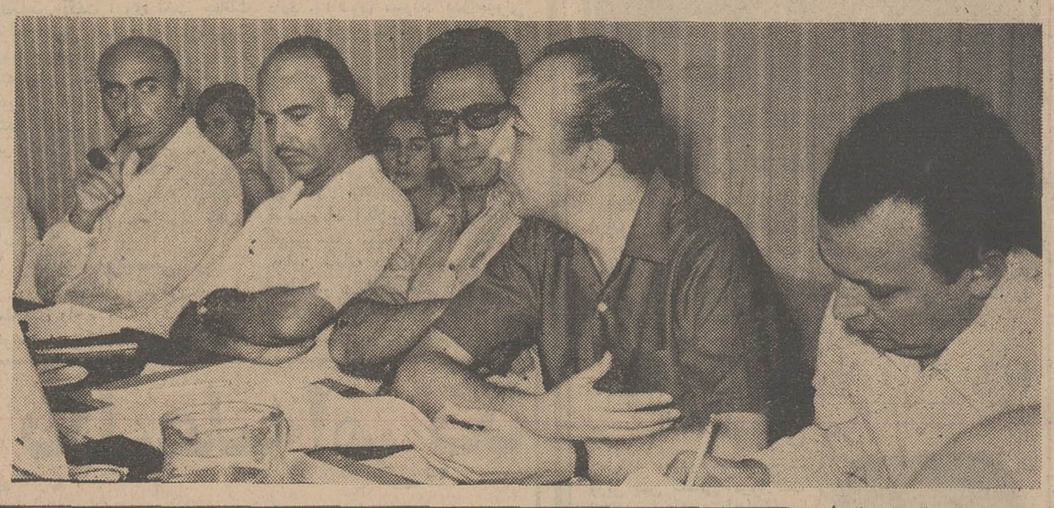

گوشه‌ای از اجلاسیه تابستانی شورای آموزشی کشور در این عکس از چپ براست آقایان دکتر رهنما وزیرعلوم و آموزش عالی ، مهرداد پهلبد وزیر فرهنك و هنر ، مجیدی وزیر کار و امور اجتماعی ، جواد منصور وزیر اطلاعات و دکترشاهقلی وزیر بهداری دیده میشوند .

از: فیروز مجللی

● شورایعالی فرهنك وهنر پیشنهاد کرد : به‌میراث فرهنگی‌ایران‌درامتحانات و مسابقات ورودی دانشگاهها ، توجه‌خاص شود

● برای اشاعه فرهنك باستانی ، استادان و دانشجویان کشورهمکاری کنند

درصفحه آخر

وزیردفاع امریکا اخطارکرد:

شوروی بزرگترین زرادخانه موشکی جهان رابوجود آورده

● وزیر دفاع امریکا از تغییرات موازنه قوا بین شوروی وامریکا اظهار نگرانی کرد

● تعداد موشکهای‌پولاریس امریکا که از زیردریائی پرتاب میشود فعلا بیش ازشوروی‌است‌اما بزودی شوروی ازامریکا پیشی میگیرد .

درصفحه ۱۷

آخرین کنکورها کی برگزار میشود

در صفحه چهارم

شواهد

تغییر سیاست محافظه کاران درخلیج فارس

از: محمد پورداد

در صفحه چهارم

ببرهای وحشی بدهات‌هند حمله‌ور شدند

درصفحه ۳

کنکور استخدامی امسال‌هم درتهران انجام میشود

درصفحه آخر

برای طی دوره‌های بهداشت عمومی وطب پیشگیری

کلیه پزشکان کشور بتدریج به‌تهران فراخوانده‌میشوند

* وزیر بهداری گفت: هیچ پزشکی فارغ التحصیل نیست و پزشکان نباید مانند حکیم باشی های سابق از مسائل پزشکی بی‌خبر بمانند

نخستین دوره کوتاه‌مدت بهداشت عمومی و طب پیشگیری برای اولین گروه از پزشکان شاغل کشور به پایان رسید و پزشکان مذکور که درمرکزنمونه پزشکی فیروزگر دوره آشنائی با پیشرفت های جدید بهداشت عمومی و طب پیشگیری رادیده‌اند عازم‌شهرستان های محل کار خود شدند .

بخشنامه

وزارت بهداری در طی بخشنامه‌ای به بهداری های کشور اطلاع داد که نخستین دوره آموزش های جدید پزشکی و بهداشتی به پزشکان اعزامی آنها خاتمه یافته است و پزشکان مذکور به محل های خدمت خود اعزام شده‌اند .

پزشکانی که دوره بهداشت عمومی وطب پیشگیری‌را طی کرده

بقیه در صفحه هفدهم

فستیوال ۴۰ هزار نفری موسیقی تبدیل به‌نبرد خونینی شد

همانطور که در عکس دیده‌میشود افراد پلیس امریکا یکی از جوانان شرکت‌کننده در فستیوال موسیقی‌را از منطقه آشوب دور میکند . یك‌اتومبیل واژگون شده نیز در عکس‌دیده میشود عکس رادیوئی اطلاعات

در فستیوال موسیقی شیکاگو بین پلیس و جوانان زدوخوردشدیدی روی داد وعده‌ای مجروح شدند

درصفحه ۳

کارخانجات رادیو تلویزیون بلر بمنظوراستفاده ازتعطیلات تابستانی ازششم تا هجدهم امردادماه تعطیل میباشد دایره سرویس کارخانه کماکان مشغول و دراختیار مراجعین محترم خواهدبود.

کاشی ایرانا

ایرانا
تنها کاشی استاندارد شده ایران

مردم مسقط‌وعمان سقوط سلطان‌سعیدرا جشن گرفتند

درصفحه ۲

هنرمند محبوب وارزنده کشور
آقای کوروس سرهنك زاده
ازهمکاری صمیمانه‌ای که باکازینو ساحلی شکوفه‌نو بعمل آوردید صمیمانه سپاسگذاری مینمایم .
پرویز حجازی

آگهی

سازمان مسکن باستناد ماده یك قانون مربوط به‌تملك‌اراضی مصوب خردادماه سال ۱۳۳۹ برای اجرای برنامه‌های‌شهرسازی و آئین‌نامه اصلاحی آن‌طبق تصویب‌نامه‌شماره ۵۲۱۲ـ۲۷ر۳ر۴۹ هیات وزیران قسمتی از اراضی جنوب شهر تهران طبق نقشه موجود در اداره نقشه‌برداری سازمان مسکن وبشرح‌محدوده‌زیر.

شمالا بطول درحدود ۸۵۶ متر بخیابان شوش .

شرقا اول بطول درحدود ۲۹۵ متر بخیابان رزم‌آرا دوم که جنوبی است بطول درحدود ۷۲ متر. سوم بطول ۱۲۷۳ متر به خیابان فرح‌آباد خاکی .

جنوبا بطول درحدود ۱۵۳۷ر۵۰ متر بخیابان فرح‌آباد .

غربا بطول درحدود ۸۳۹ر۵۰ متربحریم راه‌آهن تهران‌مشهد.

دوم که شمالی است بطول درحدود ۵۷۱ متر بامتداد خیابان ابتدائی .

سوم که شرقی است‌بطول درحدود ۱۸۶ر۵۰ متربخیابان‌خزانه.

چهارم‌که شمالی است بطول‌درحدود ۵۰۷متر بزمینهای‌مجاور.

پنجم که شرقی است بطول درحدود ۳۲۹ متر به‌شارع .

ششم که شمالی است بطول درحدود ۱۲۰متر به‌شارع .

هفتم که غربی است بطول درحدود ۱۶۶ متر به‌شارع .

هشتم که شمالی است بطول درحدود ۷۳متر بشارع .

نهم که غربی است بطول درحدود ۳۲۶ متر بزمینهای‌مجاور.

دهم که جنوبی است بطول درحدود ۲۸۵ متر بشارع ،

یازدهم که غربی است بطول درحدود ۲۰۴ متر بشارع

دوازدهم که‌جنوبی است‌بطول درحدود ۴۹۶متربزمینهای‌مجاور

سیزدهم که‌غربی است بطول درحدود ۱۵۶ متر بخیابان‌خزانه

که مورد نیاز برنامه‌های نوسازی وشهرسازی است‌تملك‌مینماید.

بدینوسیله بکلیه مالکین زمین مذکوراعلام مینماید که‌ظرف مدت پانزده‌روز از تاریخ انتشار آخرین آگهی بامدارك‌مالکیت خود یاسایر حقوقی‌که متصور است باداره کل املاك و ثبت اراضی شهرداری پایتخت واقع در خیابان ایرانشهر مراجعه و برای تعیین کارشناس اختصاصی مالك اقدام نمایند و همچنین نشانی کامل وقبولی صریح خودرا درمورد کارشناس مشترك به اداره کل املاك شهرداری پایتخت اعلام دارند .

ودر صورتیکه درمورد کارشناس مشترك توافق نشود و یا کارشناس اختصاصی را درفرجه قانونی معرفی ننمایند طبق‌قانون تملك اراضی وآئین‌نامه اصلاحی مربوطه ازطرف مقام‌دادستانی کل تعیین ومعرفی خواهد شد .

مراتب یکبار در روزنامه رسمی وسه‌بار متوالی در یکی از روزنامه‌های کثیرالانتشار مرکز درج میشود .

۱ـ۲ آـ۲۸۳۸۲ سازمان مسکن

شماره ۴۴۰۳
تاریخ ۲۷ر۴ر۴۹

اطلاعیه شهرداری بندربوشهر

درتعقیب آگهی منتشره مورخ ۲۹ر۱۱ر۴۸ درمحل بدینوسیله نیز مجددا باطلاع عموم اهالی شهرستان بوشهر میرساندکه طبق دستور تلگرافی ۶۶۰۲۹ر۶ـ۱۸ر۱۰ر۴۸ مقام عالی وزارت کشور اجرای ماده ۲ قانون نوسازی وعمران شهری ازاول فروردین۱۳۴۹ درشهر بندربوشهر آغاز گردیده است ازکلیه‌اراضی وساختمانها و مستحدثات واقع درمحدوده قانونی شهر عوارض خاص سالانه بماخذ پنج در هزار بهای آنهاکه طبق قانون نوسازی تعیین میشوداخذمیگردد. بهمین ترتیب طبق تبصره ۳ ماده ۲ قانون مذکور عوارض سطح شهر وسایر عوارض دریافتی ازاراضی و ساختمانهای واقع در محدوده شهر ازاول‌سال‌جاری ملغی است . آـ۲۸۵۰۲

شهردار بندر بوشهر ـ موحد

بانك مرکزی ایران‌باطلاع‌میرساند
خزانه جواهرات سلطنتی ایران روزهای شنبه‌و یکشنبه دهم ویازدهم امرداد ماه ۱۳۴۹ باز نخواهد بود .

فابل‌توجه داوطلبان مسابقه ورودی کلاسهای روزانه مدرسه عالی ترجمه

درصفحه ۱۷

آگهی تأسیس و مسابقه ورودی مدرسه عالی بیمه تهران

برای داوطلبان دختروپسر سه‌کشور ایران ـ پاکستان‌وترکیه

درصفحه ۱۱

سازمان‌مدیریت‌صنعتی

برای کلاسهای زیر که در تاریخ نوزدهم مردادماه۱۳۴۹ شروع میگردد نامنویسی‌مینماید

دوره عمومی مدیریت، تئوری سیستم و فنون کمی مدیریت علمی، آشنائی باماشین های‌محاسب الکترونیك (Computer) ،برنامه نویسی کامپیوتر (Fortran & RPG) طرح سیستم های اطلاعاتی، برنامه ریزی خطی ،سیستم کنترل پروژه ،برنامه‌ریزی و کنترل تولید ، تئوری مقابله و تصمیم گیری ساختن‌مدلهای ریاضی‌و غیرریاضی ،آشنائی بامفاهیم مدیریت، اصول‌مدیریت تولید، نگهداری و تعمیرات وایمنی ، حرکت و زمان سنجی درصنایع ، اقتصاد صنعتی ، علم‌آمار ، علوم نوین مدیریت وملاحظات انسانی، سرپرستی ،تشکیلات، مدیریت کارگزینی ،ارزیابی و طبقه بندی‌مشاغل، بایگانی، مدیریت اسناد ، حسابرسی ، حسابداری مدیریت ، حسابداری بازرگانی و صنعتی ، سیستم کنترل انبار ، بازاریابی ، فروشندگی ، مدیریت فروش .

آدرس : خیابان تخت‌جمشید ـ نبش ملك‌الشعرای بهار ، سازمان مدیریت صنعتی
شماره ۴۳۵ تلفن : ۷۵۷۲۵۳ ـ ۷۶۴۴۵۸ ـ ۷۵۶۲۷۵

اسامی قبولشدگان دوره لیسانس شبانه مدرسه عالی بازرگانی

در صفحه ۱۲

بلیطهای اعانه ملی
با
۳۰۰ هزار تومان
جایزه ممتاز
و

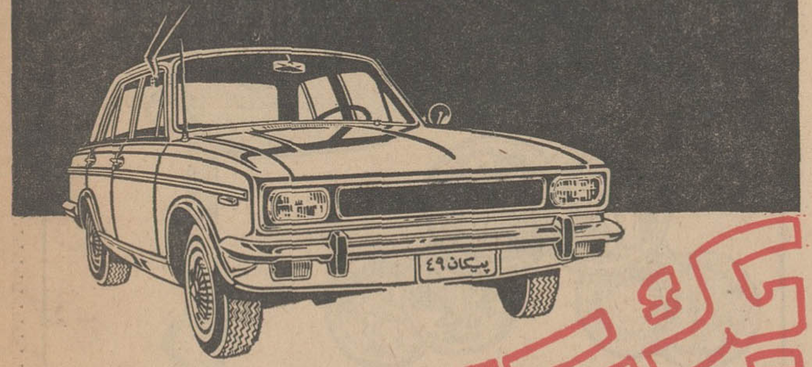

یک پیکان انتظامی
فردا
جایزه قهرمان شانس
قرعه‌کشی میشود

آگهی مسابقات‌ورودی کلاسهای شبانه دانشگاه تبریز برای دوره‌های لیسانس فنی
(طرح مشترك دانشگاه وکارخانه ماشین سازی تبریز)

سرمقاله

برای آنکه نسل دیگری بسازیم...

اجتماع بااهمیتی که گروهی از وزیران و معاونان وزارتخانه‌ها ومدیران سازمانهای مملکتی و شخصیت‌های برجسته آموزشی وفرهنگی در آن شرکت دارند، باعنوان «شورای مرکزی آموزشی کشور» از دیروز عصر در زیباکنار بررسی‌های خودرا پیرامون برنامه‌های آموزشی و فرهنگی آغاز کرد.

این تلاش دیگری است در جهت دست یافتن به هدفهای انقلاب آموزشی و پیاده کردن اصولی که‌منشور انقلاب آموزشی و قطعنامه‌های کنفرانس عالی‌آموزشی توصیه میکند.در سالهایی که هنوز تحول بزرك اجتماعی ایران شکل نگرفته بود و دولتها برنامه‌های پراکنده و ناسخ ومنسوخی را بخیال آنکه میتواند چاره اساسی مشکلات اجتماعی ایران قرار گیرد ، یکی بعد از دیگری عنوان میکردند اغلب زمزمه میشد که راه اصلاح ایران ، اصلاح فرهنك است و بسیاری‌ازروی حسن نیت طرفدار این نظر بودند که اصلاح فرهنك ـ کلمه‌یی که اطلاق‌به مسائل آموزشی و فرهنگی میشد ـ مقدم بر هر برنامه‌ایست.

منتهی اصلاح‌طلبان خوش نیتی که دنبال این شعار میدویدند بیك اصل توجه نداشتند که امکان ندارد برنامه‌های آموزشی و فرهنگی را مستقل از اوضاع اجتماعی و فارغ‌از شرایط حاکم برزندگی عمومی طرح ریزی کرد و بمعرض اجرانهاد. آنها یك تصویر فضائی از انقلاب فرهنگی و آموزشی در ذهن خودساخته بودند و در عالم تصور آنرا چیزی معجزه‌گر مثل چراغ جادوی علاءالدین می‌پنداشتند . منتهی اگر لحظه‌یی از آن‌دنیای خیالی بیرون می‌آمدند متوجه میشدند که اولابرنامه‌های آموزشی‌اگر بابرنامه‌های عمومی مملکت تجانس و تناسب نداشته باشدبشیزی ارزش ندارد. یعنی برای مردمی که هسته خرما را آرد میکنند وباآن نان میپزند یاآب آشامیدنی خودرا از گودالهایی بر میدارند که با آب باران پرشده است نمیتوان در باره بهداشت آب و کالری‌مواد غذائی کتاب نوشت و به آنها درس داد یا روستازاده‌یی را که محیط زندگی او آکنده از شقاوت‌آمیزترین شکل روابط طبقاتی است و پالهنك‌ظلم و بی‌اعتدالی برگردنش سنگینی میکند به عدالت انوشیروان و آزادمنشی کورش‌کبیر دلخوش داشت.

ثانیا برنامه‌های آموزشی نیز مثل هر برنامه دیگری مستلزم زمینه مناسب و مساعد است . چطور میتوان برنامه آموزشی یك مدرسه اروپائی را که در کلاسهای مدرن ، بتوسط معلمان ورزیده و مرفه و باتکای موزه‌ها،آزمایشگاهها ، کتابخانه‌ها ، گردشهای دستجمعی و غیره تدریس میشود در فلان مدرسه محقر اینطرف دنیا پیاده کرد که در کلاسهایش حتی وسیله ابتدائی گرم کردن پیدا نمیشود ؟

روی همین اصل ، تحول فرهنگی و برنامه ریزی آموزشی که پاره‌یی اصلاح طلبان آنرا ضروری‌ترین‌اساس برای ساختن نسل‌نو میشمردند وحق هم داشتند ، تازمانی که شرایط عمومی اجتماع وزندگی اجتماع تغییر نکرده بود تلاشی عبث‌و کوبیدن آب در هاون محسوب میشد.

امروز خوشبختانه آن شرایط حاصل شده است که فرزندان این آب وخاك در مسیر زندگانی دیگری قرار گیرند و این زندگی نوین ،طبعا مستلزم آمادگی‌هائی است که آمادگی‌روحی وفکری و دماغی اهم آنست . در چنین دورانی دیگر نمیتوان با برنامه‌ها و روش‌هایی که صد سال پیش ، در اوایل تشکیل مدارس جدید ، از فرانسه و بلژیك اقتباس شده و باوصله‌وپینه برای ما بیادگار مانده است نسلهای نو ساخت و در خدمت‌جامعه نوین ایرانی قرار داد .

انقلاب آموزشی که از طرف شاهنشاه بعنوان یکی از اصول متمم انقلاب شاه و مردم اعلام شد ناشی‌ازچنین ضرورتی است. ضرورت یك تحول عمقی در اساس تعلیم و تربیت که مبادی آنرا نیز مدیران و کارشناسان امور آموزشی در کنفرانس‌های رامسر و شیراز مطالعه و در منشور انقلاب آموزشی و نیزقطعنامه های کنفرانس عالی آموزشی تدوین کرده‌اندحالا نوبت مجریان امر است که موجبات پیاده کردن‌این اصول‌را در مرحله‌اجرائی آماده سازند . و همانطور که شاهنشاه در پیام به شورای‌مرکزی آموزشی کشور اشاره میفرمایند :« باتوجه بمسئولیت سنگینی که برعهده این شورا و شوراهای وابسته بدان گذارده شده با اظهار نظرها و توصیه‌های خود براساس الهام از اصول وفلسفه این انقلاب ، مقامات دولتی و سایر مراجع را در اجرای و ظایف قانونی آنان یاری‌و راهنمائی کنند و باارائه افکار پیشنهادهای‌نو سهم موثری را در پیاده کردن اصل مهمی از منشور که بموجب آن طرح‌ریزی آموزشی باید باتوجه به آخرین روشهای‌آموزشی وفنی پیشرفتهای علمی جهان و بادیدی‌وسیع وانقلابی‌انجام گیرد ایفا نمایند» .

خاورمیانه

عمان ـ تظاهرات وسیعی‌که برای اولین‌بارازطرف هزاران نفر چریکهای‌مسلح عرب علیه شخص عبدالناصر وبرضد طرح صلح امریکا در عمان صورت‌گرفت بحران خاورمیانه را وارد مرحله تازه‌ای کرد . اکنون دنیای عرب در آستانه یك آشفتگی عظیم سیاسی ونظامی قرار گرفته است زیرا ازیکطرف دولتهای مصر واردن و سودان وشوروی وامریکا درمورد طرح‌پیشنهادی«راجرز» بتوافق رسیده‌اند و ازسوی دیگر چریکهای عرب پشت سرهم اخطار میکنند که نه‌تنها آتش‌بس را نمی‌پذیرند بلکه سراسر کشورهای عربی را هم به جهنم سوزانی تبدیل میکنند تا میهن فلسطینی خودرا نجات دهند .

برای‌اولین بار در دنیای عرب‌هزاران‌چریك‌مسلح عرب درخیابانهای عمان پایتخت اردن‌علیه‌شخص عبدالناصر تظاهرات‌وسیعی‌برپاکردند ۱۵هزار مرد جنگی که سلاحهای خودرا همراه داشتند در خیابانهای عمان فریاد میزدند «ناصرترسواست» «اگر قرار صلح بگذارید ما تمام کشورهای‌عرب را به جهنم سوزان تبدیل می‌کنیم.»

همزمان بااین رادیوی صدای عاصفه اعلام‌داشت: «اگر تمام توپهای عربی ساکت شوند صدای شلیك توپهای چریکها هرگز قطع نخواهدشد.

اعراب مخالف طرح امریکا، علیه امریکا به تظاهرات شدیدی دست زدند

خبرگزاری فرانسه از عمان پایتخت اردن گزارش میدهد که اختلاف‌نظر اعراب در مورد طرح «راجرز »پیوسته گسترش می ـ یابد.

ناظران سیاسی عقیده‌دارند که بزودی انفجار عظیمی در میان فلسطینی های‌ساکن اردن ولبنان روی‌خواهد دادولی در ۲۴ساعت اخیربرخلاف پیش‌بینی های قبلی حادثه‌وخیمی در مناطق حساس‌دنیای عرب‌روی‌نداده‌است .

تظاهرات امروز فلسطینی های اردن بدرخواست دوسازمان افراطی «جبهه دموکراتیك‌خلق فلسطین و جبهه‌خلق‌برای آزادی فلسطین » در محیط آرام برگزار شدو از طرف دولت اردن نیز اقدامات احتیاطی‌دامنه‌داری برای جلوگیری ازهرگونه‌حوادث احتمالی به عمل آمده بود.

«یاسرعرفات »هنوز اعلامیه‌ای در مورد روش دولت اردن دربرابر طرح پیشنهادی راجرز صادرنکرده وسازمان الفتح تاکنون عکس ـ العملی نشان نداده‌است .

عده‌ای از فدائیان وابسته به الفتح برای‌جلوگیری از بروز هر ـ گونه حوادث‌ناگهانی در اطراف سفارت مصردرعمان مستقرشده‌اند. فدائیان ظاهرامیخواهند از آن‌دسته ازکشورهای عربی که‌طرح‌راجرز وقطعنامه شورای امنیت سازمان ملل متحد را رد کرده‌اند یعنی عراق، سوریه والجزایر تضمین کافی‌بدست‌آورند وبزودی هیئت هائی ازطرف سازمان مقاومت فلسطین به کشور های عربی اعزام خواهدشد.

سازمان های فلسطین بیم آن دارندکه‌بار دیگر برخورد های خونین بین نیرو های اردن وفدائیان فلسطین‌روی دهد.

* رژیم‌های ضعیف

درتظاهرات‌امروز ، کماندو های فلسطین علیه‌طرح راجرز و کشور هائی که‌این پیشنهاد راقبول کرده‌اند شعار میدادندولی از هر گونه‌اقدام خشونت‌آمیز خودداری کردند.

در میتینگی که‌پس از پایان تظاهرات‌خیابانی در مقر جبهه دموکراتیك آزادی بخش فلسطین برپاشد قطعنامه‌ای در پنج ماده باین شرح‌تصویب شد:

۱ـ توده های عرب قبول طرح امریکا را از طرف رژیم های‌ضعیف عرب رد می کنندتنها سازمان مقاومت‌فلسطین حق‌دارد در باره سرنوشت ملت فلسطین تصمیم بگیرد.

۲ـ بایدباتقویت رشته های همکاری بین سازمان های مقاومت به توطئه های امپریالیستی وارتجاعی پاسخ داد.

۳ـ مسائلی که در برابرتوده های اردنی‌وفلسطینی قرار داردغیر قابل تفکیك می‌باشدزیرا این مسائل باسرنوشت آنها بستگی دارد.

۴ـ توطئه علیه‌سازمان مقاومت فلسطین متوجه همه نهضت های آزادی بخش ملت‌عرب است واز این‌رو همه‌نیرو های ترقیخواه‌عرب بایددست‌اتحاد بیکدیگربدهند .

۵ـ نهضت مبارزه فلسطین از نهضت مبارزه‌بین‌المللی توده ها علیه‌استعماروامپریالیسم‌جدانیست. وظیفه مقابله با ایالات متحده که در راس امپریالیسم قرار دارد مستلزم تلاش‌و همکاری نیرو های ترقیخواه در سراسر جهان‌است.

امروز کمیته مرکزی سازمان مقاومت‌فلسطین برای‌سومین روز بمنظور بررسی‌اخرین تحولات اوضاع‌یك جلسه فوق‌العاده‌تشکیل داد.

دراین جلسه اعضای هیئت‌هائی که‌قراراست‌به کشور های‌عربی‌اعزام شوند تعیین شدندیك‌هیئت‌فلسطینی مرکب ازاعضای عالیرتبه سازمان مقاومت‌نیز به‌قاهره‌خواهدرفت.«جبهه خلق برای آزادی فلسطین ضمن بیانیه‌ای که پس از پایان‌این‌جلسه در عمان صادر کرد اعلام داشت که توده‌های عرب از همکاری با رژیم‌های«نومیداز پیروزی»خودداری کرده وتاکید میکند که تنهانیرو های مقاومت میتواند در باره سرنوشت ملت فلسطین تصمیم بگیرند .

در اعلامیه گفته شده است که پیشنهادهای امریکا چیزی جز توطئه آشکار علیه انقلاب‌فلسطین نیست. برای‌درهم‌شکستن توطئه‌ای که علیه انقلاب فلسطین صورت گرفته یك اقدام سیاسی و نظامی ضرورت کامل دارد .

از طرف دیگر «بهجت ابوغربیه» یکی از رهبران جبهه مبارزه خلق فلسطین دریك‌کنفرانس مطبوعاتی اظهارداشت که‌هدف‌طرح «راجرز» جدائی افکندن درجهان عرب و از بین بردن سازمان های فلسطین است. وظیفه ما است که برای درهم شکستن این توطئه جدید قیام کنیم .

وی گفت:وظیفه ماایجاب‌میکند دوستان جنگجوی خودرا که در زندان‌های آتن بسر می‌برند نجات دهیم تاآنها نیز بتوانند در این مبارزه شرکت کنند.

در این ضمن دولتهای عربی تندرو همچنان به مخالفت خود با طرح امریکا ادامه میدهند .

هیئت وزیران سوریه‌درجلسه‌ای که امروزبریاست نورالدین‌آتاسی تشکیل داد آخرین تحولات‌اوضاع ناشی از قبول پیشنهاد امریکا از طرف مصر واردن را بررسی کرد رادیو دمشق بازهم در گفتار خود طرح‌امریکا رایك‌توطئه‌امپریالیستی وصهیونیستی علیه مقاومت ملت عرب توصیف کرد .

دربغداد وزیر کشور عراق‌ضمن نطق شدیداللحنی بار دیگرتاکید کرد که دولت عراق طرح امریکا را که بمنظور از بین بردن‌آرمان فلسطین تهیه شده رد کرده‌است واضافه کرد که دولت‌عراق‌هرگز دربرابر امپریالیستها وصیهونیستها زانو نخواهد زد. وزیر کشورعراق بار دیگر لزوم برقراری تماس مستقیم بین‌توده‌های عرب‌رایادآور شد وگفت‌انقلاب ۱۷ژوئیه‌برهبری حزب بعث برای‌از بین‌بردن‌بقایای

بقیه در صفحه هفدهم

فقط شامل مصر میشود

قاهره ـ روزنامه نیم‌رسمی الاهرام درشماره‌امروز خود نوشته است که اجرای مفاد طرح پیشنهادی‌امریکا در وضع سازمانهای فلسطین تغییری بوجودنخواهداورد.

الاهرام اضافه کرده است که آتش‌بس بقط‌شامل مصر خواهد بود زیرا مقررات آتش‌بس در مرزهای‌اردن واسرائیل ظاهرا بقوت خود باقی است بااینحال‌چریکهای فلسطین در عملیات خود علیه اسرائیل به مانعی برخورد نمی‌کنند .

سلطان سعید را مردم مسقط و عمان بر کناری جشن گرفتند

بحرین ـ آسوشیتدپرس ـرویتر ـ طبق گزارش هائی که از عمان‌می رسد .احساس «آسایش وشادی» بدنبال عزل سلطان سابق واستقرار سلطان فعلی ، تجلی کرده‌است.

سلطان جدید روی اصلاحات اساسی در کشور تکیه خواهد کرد و آثار حکومت استبدادی پدرش راکم‌کم از بین خواهد برد و همکاری و مشورت فعالانه شیخ‌ـ نشین های خلیج را تامین خواهد نمود.

شهر مسقط و شهر مطره آرام و شاد است و مرکز نفتی فحود و شهر های ازکی و ایبری در عمان نیز آرام است .

گفته میشود سلطان جدید چند روز در «صلاله » مرکز کاخ‌پدرش باقی میماند و سپس به‌مسقط‌خواهد رفت و در آنجا با استقبال بزرگی روبرو میشود.

از طرف دیگر گزارش‌میرسد که انگلیس قصد دارد حکومت سلطان جدید ۲۸ ساله مسقط و عمان، سلطان قابوس بن سعید رابه رسمیت بشناسد .

در لندن هم اعلام شد که دراین سرزمین یك میلیون‌نفری همه جا آرام است . انتخاب دو نماینده جدید در بحرین‌و خلیج‌فارس‌نشانه تلاش انگلیس برای حفظ نفوذخود تلقی شده‌است .

در لندن دولت‌انگلیس گوشه عزلتی راکه سلطان سابق مسقط مدت ۳۸ سال در آن فرمانروائی میکرد ، برایش در بیمارستان‌های انگلیس فراهم آورده‌است .

یك مقام وزارت امور خارجه انگلیس گفت : وی تحت حفاظت قوای امنیتی است و حالش‌بسرعت روبه بهبود میرود. وی تصریح کرد که سلطان سابق به تقاضای‌خودش بایك هواپیمای نظامی انگلیس به لندن آورده‌شدویکسر به‌بیمارستان برده‌شد.

وی افزود : قابوس‌بن تیمور ، سلطان جدید هنوز از انگلیس تقاضای شناسائی سیاسی نکرده است .

* انقلاب کمونیستی

روزنامه دیلی تلگراف در سر ـ مقاله‌ای راجع به شورش درمسقط نوشت : برکناری سلطان مسقط و عمان بدون شك وظیفه سروسامان دادن به آینده سیاسی خلیج‌فارس راتسهیل خواهد کرد . انقلاب کمونیستی از عدن داشت به‌مسقط سرایت میکرد.

مسقط از لحاظ‌تاریخی‌واستراتژیك جزء لاینفك شیخ‌نشین های شمال وغرب آن است که انگلیس در آنجا هانیز مسئولیت هائی بعهده دارد . اکنون میتواند فدراسیونی از شیوخ بوجود آورد که از قطر تا مسقط ادامه داشته باشد ومنابع خود راروی دفاع خویش بسیج کند.

در پایان این سر مقاله چنین گفته شده :

«سیاست عاقلانه شاهنشاه ایران برای دوستی بابحرین ، راه درازی در تامین ثبات این منطقه پیموده است . اما انقلابیون عرب‌در خلیج فارس سبب میشوند ناوگان‌شوروی دراین منطقه بیشتر شود.

در شرایط حاضر خاورمیانه ممکن‌است این توضیح که‌انگلیس بدرخواست برخی فرمانروایان‌عرب مایل است قوای خودرا در خلیج نگهدارد کافی نباشد. دلایل خطیر دیگری وجود دارند که ممکن‌است بر تصمیم انگلیس دایر برماندن‌در خلیج فارس پس‌از سال ۱۹۷۱ موثر باشند.

* نقشه استعماری

خبرگزاری عدن (یمن جنوبی) روز دوشنبه عزل سلطان سعید بن تیمور سلطان‌مسقط‌را«فصل‌جدیدی از نقشه های استعماری که‌هدفش تجدید قرتیات قدیم در خلیج بر حسب شرایط جدید است »نامید. باآنکه سلطان قدیم به‌انگلیس وفادار بود . انحصار های انگلیسی و آمریکائی احساس کردند که رژیم قرون وسطائی او مانع نقشه

بقیه در صفحه هفدهم

سلطان مخلوع مسقط و عمان‌اکنون دریك‌نقطه نامعلوم‌در انگلستان به معالجه زخمهائی که‌درجریان کودتابرداشته مشغول است . یك‌سخنگوی کنسولگری مسقط و عمان در لندن‌به خبرنگاران گفت که او هم مثل دیگران هیچگونه‌اطلاعی از مخفی گاه‌سلطان سابق ندارد . در تصویر یکی از آخرین عکس‌های سلطان مخلوع‌در کنار «وندل فیلیپس» نویسنده انگلیسی که از نزدیکان او بود دیده‌میشود .

در خلیج فارس چه میگذرد ؟

قرارداد نفتی ابوظبی

بیروت ـ روزنامه «الحیات» چاپ بیروت مینویسد : میان شیخ‌زایدبن سلطان آل نهیان حاکم امارت ابوظبی درخلیج‌فارس و«هاری‌برنارد» مدیر کل«شرکت کالتکس خلیج» قرار دادی بامضاء رسید.

بموجب این قرار داد شرکت مزبور برای مدت ده سال توزیع نفت تصفیه شده و فرآورده‌های نفتی رادر سراسر ابوظبی بعهده خواهد گرفت .

شرکت مزبور همچنین جایگاه‌های فروش نفت و بنزین در ابوظبی تاسیس خواهد کرد.

شناسائی یمن

دمشق‌ـ محسن‌العینی نخست وزیر یمن شمالی امروز گفت انتظار دارد که دولت‌انگلیس هرچه زودتر رژیم جمهوری یمن را برسمیت بشناسد . رادیو جده امروز گفت یك هیات یمنی که برای‌برقراری روابط سیاسی‌بین یمن‌شمالی وعربستان وارد عربستان شده بود امروز این کشور راترك کرد. ریاست این هیات با ژنرال حسن‌العمری بود و در مدت اقامت خود درعربستان بحضور ملك‌فیصل رسید .

بحران مسقط و اختلاف عربستان وابوظبی

بیروت ـ روزنامه «الحیات» چاپ بیروت نقل ازمجله اکونومیست لندن مینویسد :به‌امارت‌های‌خلیج فارس باید اطلاع داد که با همدیگر متحد شده و بدون حمایت‌نظامی انگلستان بزندگی خود ادامه دهند .

مجله اکونومیست میافزاید : اگر این امارتهابا تشکیل اتحادیه خود موافقت کردند، موجودیت این‌اتحاد در ابتدای امر نیاز به حمایت نظامی دارد و انگلستان بهترین نیروئی است که میتواند این حمایت را تامین کند.

مجله مزبور اضافه کرده است که مشکلاتی در منطقه خلیج فارس وجود دارد که می‌بایستی قبل ازخروج نیروهای انگلستان آنرا حل کرد .

یکی از این مشکلات مسئله اختلاف عربستان‌سعودی وامارت ابوظبی برسر منطقه بوریمی است و مشکل‌دیگر وضع داخلی مسقط و عمان است .

این مجله در پایان از انگلستان خواسته است‌که بمنظور جلوگیری از نفوذ شوروی در منطقه خلیج‌فارس موجودیت دریائی خود را در این منطقه حفظ نماید.

حمله مصر به سیاست انگلیس در خلیج فارس

قاهره ـ کنگره حزب اتحادیه سوسیالیست عرب ضمن قطعنامه‌ای که در پایان جلسات چهار روزه خود تصویب کرد سیاست انگلیس در خلیج فارس را بشدت مورد حمله قرار داده است.

در این قطعنامه گفته شده که انگلیس در دوران حکومت محافظه‌کاران در مورد شیخ نشین‌های خلیج‌فارس وپشتیبانی از دولت نژاد پرست افریقای جنوبی سیاست کاملا امپریالیستی، ارتجاعی و تبعیض نژادی در پیش گرفته است.

در قطعنامه اضافه شده است : کنگره حزب‌اتحادیه سوسیالیست نگهداری نیروهای انگلیسی در این منطقه شبه جزیره عربستان را بمنزله تجاوز به‌آزادی و استقلال ملت منطقه تلقی می‌کند.

نخست‌وزیر بحرین درلندن

رادیو لندن ـ شیخ سلمان آل خلیفه رئیس‌شورای دولتی بحرین قرار است این هفته بامقامات وزارت‌خارجه بریتانیا در مورد امورخاورمیانه و مسائل مربوط به‌خلیج فارس مذاکراتی انجام دهد . رئیس شورای دولتی‌اینك بطور غیررسمی از لندن دیدن میکند .

تغییرات بزرگ در روابط انگلستان و خلیج فارس

لندن آسوشیتد پرس‌ـانگلیس دیروز برای تقویت سیاست خود در خلیج فارس ، طبق نقشه دولت محافظه‌کار اقدام کرد . محافظه کاران به حفظ حضور نظامی خود در این منطقه که آنرا هدف‌نفوذ شوروی میدانند ، اصرارمی‌ورزند.

در حالیکه‌افراد انتظامی سلطان سعیدبن‌تیمور،حاکم سابق‌مسقط‌را که در جریان کودتای درون کاخ خود گلوله خورده، در بیمارستان مراقبت می‌کنند وزارت خارجه اعلام کرد که «جئوفری آرتور» بجای «سراستوارت کرافورد» به عنوان نماینده سیاسی انگلیس در بحرین تعیین شده است .

آرتور که سابقا معاون وزارت خارجه بود بعنوان یکی ازبهترین کارشناسان‌انگلیسی خاور میانه معروف است.

همچنین اعلام شدکه هیوم‌وزیر خارجه ، «سرویلیام‌لوس» فرماندار سابق عدن را بحضور خواسته واز او که دوران بازنشستگی را میگذراند خواسته است که‌وظیفه عمومی نظارت و هماهنك کردن سیاست انگلیس رادر منطقه‌خلیج فارس بعهده بگیرد.

«لوس» که از ماموران کار کشته دوره‌مستعمره‌داری انگلیس است گاه‌گاه از شیخ نشین‌های خلیج دیدن میکند و مناقشاتی را که ممکن است حضور انگلیس را در این منطقه به خطر بیاندازد حل وفصل میکند.

آرتور دیپلمات ۵۰ ساله‌ای است که در کویت خدمت کرده است و قبلا در اجرای سیاست انگلیس نسبت به مسائل اعراب‌و اسرائیل فعالیت میکرده است .

انتصاب «لوس» بعنوان نماینده انگلیس در خلیج فارس براساس قرار داد جدیدی است ، زیراوی چهارسال پیش وقتی از فرمانداری عدن برکنار شد ، بازنشسته گردید. وی وظیفه دارد سیاست انگلیس را درخلیج فارس‌هماهنك نماید و اکنون یکی از نخستین وظایفش ساکت‌کردن سروصدائی است که بی‌شك بدنبال کودتای مسقط برضد انگلیس برخواهد خاست.

وی در چند روز آینده از شیخ نشین‌های خلیج دیدن میکند وبا شیوخ مذاکره می‌نماید و احتمالا بارهبران ایران وعربستان سعودی مذاکره خواهد کرد .

در نبرد هوائی مصر واسرائیل ۳ جنگنده سرنگون شد

قاهره ـ خبرگزاری‌فرانسه ـدر حالی که فعالیت های سیاسی‌دامنه داری در کشور های عربی‌حکمفرما است نبرد در جبهه‌های‌جنك‌همچنان ادامه دارد. امروز برای نخستین بار پس از یك‌ماه جت های‌جنگنده مصربمواضع‌اسرائیل‌در منطقه کانال سوئز حمله کردند.

سخنگوی نظامی اسرائیل در «تل‌اویو» اظهار داشت که در نبرد هوائی شدیدی که بین جت‌های جنگنده مصروشکاری های‌اسرائیل درگرفت دو هواپیمای مصری از نوع« میك‌ـ۱۷» سرنگون شد و خلبانان آن باچتر نجات درخاك مصر فرود آمدند.

وی گفت کلیه هواپیما های اسرائیل که دراین نبرد شرکت داشتند سالم بفرودگاه های خود بازگشتند ولی سخنگوی‌مصراظهار داشت که شکاری های جنگنده مصر یك هواپیمای اسرائیلی ازنوع «میراژ» راسرنگون ساختند.

سخنگوی نظامی مصر ادعای منابع اسرائیلی رادرمورد سرنگون کردن دو هواپیمای میك۱۷ تکذیب کردو گفت : کلیه هواپیما های مصری سالم به فرودگاه خود بازگشتند . در حمله امروزهواپیما های اسرائیل به ساحل غربی کانال چهل هواپیمای «اسکای هاوك » و «میراژ» شرکت‌داشتندضمنادسته‌ای از جنگنده های اسرائیلی به مناطق شمالی اردن حمله بردند.

رادیو عمان اعلام داشت‌که هواپیما های دشمن اتومبیل هائی راکه در راه های این منطقه در حرکت بودند به مسلسل بستند. دراین حمله چند خانه آسیب دیدو یك غیر نظامی زخمی گردید.

کمك‌امریکا به خشخاش کاران ترکیه

واشنگتن ـ روزنامه «ایونینك ـ استار » چاپ واشنگتن از این که امریکا قصد دارد خسارات وارده به دهقانان خشخاش کار ترکیه را جبران کند ستایش کرد.

در سر مقاله این روزنامه‌نوشته شده : تریاك های ترکیه منبع ۸۵ درصد هروئین مصرفی آمریکا را تشکیل میدهد و دادن چند میلیون دلار به دهقانانی که کشت‌خشخاش آنها از بین برده‌شده کار عاقلانه‌ای است . در واقع آمریکا برای یك نقشه پنج ساله محدود کردن کشت خشخاش ۱۲٫۵ میلیون دلار به ترکیه میدهد تا قسمتی از آن به صورت کمك به ۹۰ هزار دهقان خشخاش کار داده شود.

دبیرستان ملی دخترانه رابعه
ثبت نام میکند
دوره اول ـ دوره کامل دوم دبیرستان
(طبیعی ـ ریاضی)
صبحها ۸ تا ۱۲ بعد از ظهرها ۴½ تا ۷
نارمك ۴۶ متری شرقی اول مدائن

وانت لندرور یك‌تن
لندرور ۷ نفری
آدرس جدید و شماره‌های تلفن
شرکت سهامی صنعتی تولیدی مرتب
(لندرور)
خیابان شاه ـ چهارراه آشیخ‌هادی ـ
ساختمان ضلع جنوب غربی
تلفن های مرکز : ۶۵۶۸۴ ـ ۴۸۱۴۹
تلفن دایره‌فروش اتومبیل ۶۰۰۷۳

اوراتور
کشور سوئیس بزرگترین سازنده ساعت

برنده مدالهای طلا
ORATOR
اوراتور قهرمان ساعتی که بهترین است
بامدلهای بسیار جالب واتوماتیک
ضد مغناطیس ـ مجهز به ضد ضربه
اینکابلوک .
اوراتور بمراتب بهتر وخیلی از سایر ساعت ها ارزانتر است

خانم کازابیان قرار بود بعد از کشته‌شدن شارون تیت
همسر رئیس جمهوری امریکا بشود

لوس آنجلس ـ خانم لیندا کازابیان یکی از شهود اصلی ماجرای هولناك قتل شارون تیت و هفت نفر دیگر که بدست «چارلز مانسون» پیشوای فرقه بردگان شیطان صورت گرفت امروز در دادگاه داستان شگفت‌انگیز ارتباط خود را با رهبر فرقه و قتل شارون تیت تعریف کرد.

وی گفت «چارلز مانسون» بمن بطور خصوصی قول داده بود که پس از رسیدن به مقام ریاست جمهوری با من ازدواج میکند.

«مانسون» میخواست سیاهان و سفید پوستان را بجان هم بیاندازد و خود بحکومت برسد.

وی گفت: در تابستان سال ۱۹۶۸ باشوهرش «بوب» به آئین هیپی درآمده‌اند و با دو جوان دیگر درعقب یك کامیون زندگی میکردند. بعدبا «کاترین شیر» که بنام «کولی» معروف بود آشنا شد و اورا به «چارلز مانسون» معرفی کرد و مانسون را مرد جوانی که سالها در زندان بوده و همه ما منتظر او بوده‌ایم توصیف نمود.

چارلز مانسون
با قتل شارون میخواست راه کاخ سفید را در پیش گیرد

لیندا میخواست همسر رئیس جمهوری بشود

«لیندا» دربرابر سئوالات دادستان توضیح داد که قصد داشته‌اند با گروه هیپی‌ها به جنوب آمریکا بروند و از آنجاقایقی فراهم بیاورند و دور جهان بگردند.

وی توضیح داد که برای اولین بار با مانسون در ۵ ژوئیه ۱۹۶۹ ملاقات کرده است. در آن موقع مانسون مشغول تعمیر یك خانه جنگلی مخروبه بود. من باو گفتم که شوهرم مرا ترك کرده است.

وکیل مدافع مانسون میخواست جلوی توضیحات لیندا را بگیرداما دادگاه نظر داد که سخنان خود را ادامه دهد.

دیروز دردادگاه سه دختر متهم روی‌پیشانی خودباسوزن‌علامت(×) کشیده بودند تاوفاداری خود را به مانسون نشان دهند. تنها لیندا ـ کازابیان بود که چنین علامتی نکشیده بود.

کشورهای فوق بزرك باکوچکترها بدرفتاری میکنند

پاریس ـ چوئن‌لای نخست وزیر چین کمونیست در یك مصاحبه اختصاصی که‌امروز از رادیو تلویزیون فرانسه پخش شد از توسعه روابط بین فرانسه و چین اظهار خوشحالی کرد و گفت‌هردو کشور با مداخله دولت های بزرك در امور کشور های دیگر مخالف بوده‌وخواستار استقلال ملتها می‌باشند.

چوئن‌لای گفت: دردنیای امروزی یك یا دو کشور «مافوق بزرك» وجود دارد که پیوسته میخواهند کشورهای دیگر را تحت فشار قرار دهند. آنها در عین حال که برسر برتری و تسلط بر جهان بایکدیگر درکشمکش هستند باکشور های ضعیف وکوچك نیز بدرفتاری می‌کنند. اما اکنون آن زمان که دولتهای بزرك میتوانستند سرنوشت جهان را تعیین کنند برای همیشه سپری شده است.

فستیوال ۴۰ هزار نفری جوانان به نبرد خونینی تبدیل شد

شیکاگو ـ یك فستیوال موسیقی راك در پارك بزرك شیکاگو به تیراندازی و سنك پرانی بین پلیس و جوانان بدل شد و حداقل دو نفر تیر خوردند. ده نفر نیز بعلت جراحات مختلف در بیمارستان بستری شدند که سه نفر ازآنها پلیس بودند. پلیس گفت ۴۱ نفر ازجوانان توقیف شده‌اند.

در بحبوحه فستیوال، جوانان شروع به آتش زدن اتومبیل ها کردند و سه اتومبیل را منهدم نمودند. پلیس وارد ماجرا شد و جوانان با آجر وبطری به‌پلیس حمله کردند. پلیس دست به اسلحه برد و دو جوان به خاك غلطیدند. یکی از این جوانان ۱۳ساله بود.

هلیکوپتر های پلیس برفراز سر جمعیتی که در پارك‌برای شنیدن موسیقی گرد آمده بودند به پرواز درآمدند وبا بلندگو گفتند: بنام ایالت ایلینویز بشما دستور میدهیم متفرق شوید. اجتماع شما اخلالگرانه است. در حدود ۳۵ تا ۴۰ هزار نفر جوان در پارك جمع شده بودند پلیس برای پراکنده کردن جوانان «صحنه موسیقی را خالی کرد و شورش از همین جا آغاز شد.

ببرهای وحشی بدهات هند حمله‌ور شدند

کلکته ـ دسته‌های ببرهای وحشی از چند روز قبل یکی از دهکده‌های شمال شرقی هند را در مرزهای تبت‌مورد حمله قرار داده‌اند.

امروز دروسط روزروشن چند ببر درنده ناگهان وارد یك مدرسه شدندو بین‌دانش آموزان و معلمین وحشت شدیدی ایجاد کردند.

مقامات هند روستائیان اطراف را با تفنك ومسلسل مسلح کرده‌اند که بتوانند با ببرهای‌مهاجم مبارزه کنند. طی دو روز اخیر شش ببردر این دهکده‌بدست روستائیان کشته شده‌اند.

علت هجوم ناگهانی ببرها باین منطقه معلوم نشده‌است. گفته میشود ممکن‌است دولت ناچار شود عده زیادی از سربازان خود را برای مبارزه با ببرها باین منطقه گسیل دارد.

بخاطر سالازار، درپرتغال ۴ روز سوگواری اعلام شد

لیسبون ـ در پرتغال برای سالازار، دیکتاتور این کشور که مردم را ۴۰ سال زیر فرمان خود داشت، سوگواری شد.

سالازار که دیروز درگذشت چنان‌پیروبیمار شده بود که‌خودش نمی دانست از نخست‌وزیری‌بر کنار شده است و تاچند روز پیش که حالش نسبتا بهتر بود، مرتب‌دستور هائی صادر میکرد.

سالازار در موقع مرك ۸۱ ساله بودو با مرك او ژنرال فرانکوتنها «مرد نیرومند» سال‌های ۱۹۳۰ است که در اروپا باقیمانده است.

سالازار که سابقا استاداقتصاد بود در ۱۹۳۲ قدرت را درلیسبون بدست گرفت و در سپتامبر ۱۹۶۸ بعلت سکته فلج شدو دیگرحرکت نمی‌کرد ـ در همان موقع‌بر کنارش کردند اماچون باو نگفته بودند تا آخر عمر خودرا نخست وزیر می‌پنداشت.

جنازه سالازار برای مدت دوروز مورد ادای احترام قرار میگیرد و بعد در گورستان نزدیك لیسبون به خاك سپرده میشود.

دولت پرتغال، چهار روزعزاداری ملی اعلام کرده که طی آن همه اماکن عمومی مانند بارها، رستوران ها، سینما ها و کاباره ها بسته خواهند ماند.

جورج براون ازصحنه‌سیاست کنار میرود

لندن ـ جورج براون وزیر خارجه سابق انگلیس که‌در جریان انتخابات اخیرپارلمانی کرسی خودرا در مجلس عوام از دست داد حالا دیگر هیچ امیدی ندارد که بتواند دوباره به پارلمان راه‌یابد.

«براون» دیروز در حضور عده‌ای از طرفدارانش گفت قصد ندارد دیگر برای انتخاب‌شدن به نمایندگی مجلس عوام‌خودرا کاندیدا کند.

بااینحال ممکن‌است‌جورج براون به عضویت مجلس لردها درآید و باین ترتیب فعالیت های سیاسی خود را ادامه دهد. امروز گفته‌شد که دولت محافظه‌کار پیشنهاد خواهد کرد که به «براون» برای بقیه‌عمرش عنوان لردی داده شود. یکبار که‌جورج براون درانتخابات شکست خورد به‌رقیب‌محافظه کار خود گفت من کرسی پارلمان را موقتا به‌تو قرض میدهم.

شوروی پیشنهادات هیجان انگیزی به‌آلمان‌غربی داد

مسکو ـ خبرگزاری فرانسه ـ وزیران امور خارجه شوروی‌وآلمان غربی گفتگو های تاریخی خود را برای امضای یك قرارداد عدم‌توسل بزور میان دو کشور در مسکودنبال کردند.

نخستین جلسه گفتگو های گرومیکو و والتر شیل در ساعت پنج و ده دقیقه بعداز ظهر پایان یافت.

یك سخنگوی رسمی اعلام‌داشت که مذاکرات در محیط دوستانه انجام شد والتر شیل وزیر امور خارجه آلمان‌غربی‌قرار است‌چهارده روز در پایتخت شوروی اقامت کند ولی وی گفته است برای آن که نتیجه مثبتی از مذاکرات به دست آید حاضر است تا هر وقت که‌لازم باشددر مسکو اقامت کند.

سخنگوی هیئت نمایندگی آلمان غربی گفت که وزیر امور خارجه شوروی‌درنخستین‌جلسات‌پیشنهادات هیجان‌انگیز جدیدی عنوان کرد ولی حاضر نشد در باره چگونگی این پیشنهاد ها توضیحی بدهد.

محافل سیاسی در مسکو اظهار داشتند که آندره گرومیکو در همان نخستین جلسه‌مذاکرات‌علاقه شدید خود رانسبت بامضای قرارداد عدم توسل بزور نشان داده است. دولت آلمان نیز مایل است که مذاکرات مسکو هرچه زودتر به نتیجه برسد. دراین شرایط‌احتمال میرود که مذاکرات زودتر از آنچه که انتظار میرفت به نتیجه‌برسد.

یك جمجمه، دوکفش ودوبند، سئعت ...

جبا ـ ژاپن ـ یك جمجمه، دو ماسك ضد گاز، دو جفت بند ساعت، دو جفت کفش، از داخل یك کشتی جنگی ژاپنی که ۲۷ سال پیش در آب های ژاپن غرق شد بدست آمده است.

اشیاء بدست آمده بنظر کارشناسان امور جنگی متعلق به ملوانان و کارکنان کشتی بوده که بعلت غرق شدن کشتی در اعماق دریا مدفون شده‌اند.

کشتی ژاپنی یك ناو عظیم‌الجثه بود که در جنك دوم جهانی در نبرد علیه متفقین شرکت جست لکن‌براثر حملات شدید ازدرافکن های آمریکائی به اعماق دریا فرو رفت و کلیه سرنشینان آن که سربازان ژاپنی بودندغرق گردیدند. قرار است اشیاء بدست آمده در موزه جنك ژاپن نگهداری شوند.

ربایندگان هواپیمای اوناسیس وارد عمان شدند

عمان ـ خبرگزاری فرانسه ـ شش کماندوی وابسته به «جبهه مبارزه خلق فلسطین» که در ربودن هواپیمای شرکت هواپیمائی یونان دست داشتند امروز از قاهره وارد عمان شدند. واز طرف کماندوهای فلسطین بگرمی استقبال شدند.

این شش نفر روز چهارشنبه گذشته مسافران‌هواپیمای المپیك یونانی را در فرودگاه آتن به‌گروگان گرفته‌و تهدید کرده بودند که در صورتیکه دولت یونان‌فدائیان فلسطینی را که در آن کشور زندانی هستند آزادنکند هواپیمارا منفجر خواهند کرد.

در یك مصاحبه مطبوعاتی که پس از بازگشت‌این عده در عمان تشکیل شد یکی از رهبران جبهه خلق فلسطین گفت: دولت یونان باکماندوهای‌فلسطین‌مانند جنایتکاران رفتارمی‌کند و وظیفه ماایجاب میکرد که وسیله آزادی آنها را فراهم کنیم. ماعقیده داریم‌شیوه هائی که یونان علیه کماندوهای فلسطینی بکار می‌برد نتیجه تبانی مقامات یونانی با صهیونیست‌هاوامپریالیستها است.

چریکهای ربایند‌ه هواپیمای یونانی گفتند وقتی‌ما در فرودگاه آتن بودیم دولت یونان پیشنهاد کرد دونفر چریك زندانی را فورا آزاد کند اما مااین پیشنهاد را ردکردیم و گفتیم باید همه هفت‌نفر چریك زندانی در آتن آزاد شوند.

فقط دختران علیه سرخجه تلقیح میشوند!

کانبرا ـ استرالیا ـ طی یك مبارزه همگانی علیه سرخجه که از اوایل ماه آینده مسیحی در کانبرا آغاز خواهدشد کلیه‌دختران در سنین ۱۶ تا ۲۰ سال علیه این بیماری تلقیح خواهند شد.

دولت استرالیا درنظر دارد پس از فراغت از کار تلقیح دختران نوجوان کلیه زنان باردار در کانبرا را نیز علیه بیماری سرخجه مصونیت دهد. در اعلامیه‌ای که بدین منظور دیشب در کانبرا انتشار یافت به‌مسئله تلقیح همگانی نسوان و دختران موکدا اشاره شده اما نامی از پسر ها و مردان شهر بمیان نیامده است وچنین پیدا است که زعمای استرالیا با ذکور بطور اعم‌سر کم‌لطفی و ناسازگاری دارند!...

تفسیر سیاسی

درانتظار پاسخ اسرائیل

به نظر میرسد که دولت اسرائیل این روزها در این‌باره می‌اندیشد:

آتش‌بس محدود، درد سر نامحدود. نقشه‌آتش‌بس محدود که در طرح امریکا گنجانده شده مورد قبول مصر و اردن قرار گرفته است و اکنون‌جهان منتظر پاسخ اسرائیل است. نگرانی عمده اسرائیل از این آتش‌بس آن است که مبادا موشکهای سام ـ ۳ بیشتری در ساحل کانال سوئز مستقرشوند و عبوربعدی هواپیماهای‌اسرائیل را برای بمباران شهرهای مصر بکلی غیر ممکن سازند.

احتمال دارد مصریها قدرت آتش شدید و برتری را در سواحل کانال مستقر کنند و نیروهای اسرائیلی را که در شرق کانال در سنگر هستند بکوبند تاراه را برای‌نقشه‌ای که ناصر اعلام کرد: یعنی عبور قوای مصر از کانال و باز پس گرفتن صحرای سینا را هموار نمایند.

شایع است‌که شوروی‌مقدار زیادی وسایل نیروبر به مصرو لیبی داده است و اسرائیل هم این وسایل را کمك برای پیاده شدن قوای مصر در ساحل شرقی کانال میداند.

نکته دیگر مسئله نظارت بر آتش‌بس است.اعراب واسرائیل هردو یکدیگر را متهم میکنند که آتش‌بس را نقض کرده‌اند.

آمریکائیها مکررا پیشنهاد کرده‌اند پروازهای مکرر و مداوم برفراز خطوط آتش بس انجام شود تانظارت عملی گردد. اما هنوز وسیله موثری برای نظارت آتش‌بس به‌نظر نرسیده است.

اسرائیل که میتواند هواپیما های خود را پیوسته بر فراز کانال پرواز دهد شاید بتواند از موقعیت نظامی مصر سر درپیاورد و بر اقداماتی که می خواهد بکند واقف شود.

اما مصر این‌کار را نمی‌تواند بکند زیرا کمتر توانسته‌است بدون دادن تلفات شدید برفراز مواضع اسرائیل‌در صحرای‌سینا پرواز کند.

حتی در صورت جواب مثبت اسرائیل مسئله مهم دیگری باقی میماندو آن‌مخالفت‌سازمان های چریکی فلسطین با نقشه آمریکاست. چریك‌ها قول داده‌اند در هرگونه آتش بسی خرابکاری خواهند کرد و این عاملی است که در دورنمای صلح و آتش‌بس باید بحساب آورده شود.

تلویزیون پلر
جام جهان نما

شرکت ماجدی
گلچینی ازبهترین محصولات سازندگان‌بزرك‌ماشینهای دوزندگی صنعتی دنیا را باامکانات وسیع‌وشرایط سهل دراختیار شما میگذارد.
خیابان نادری ساختمان فرقانی تلفن ۴۲۴۲۱ـ۲۹۲۲۲

از فردا صبح در سینماهای
مهتاب ـ رنگین کمان ـ همای

همسر فداکار
درمندرا کیشورکمار
درفیلم رنگی ـ ایستمن کالر

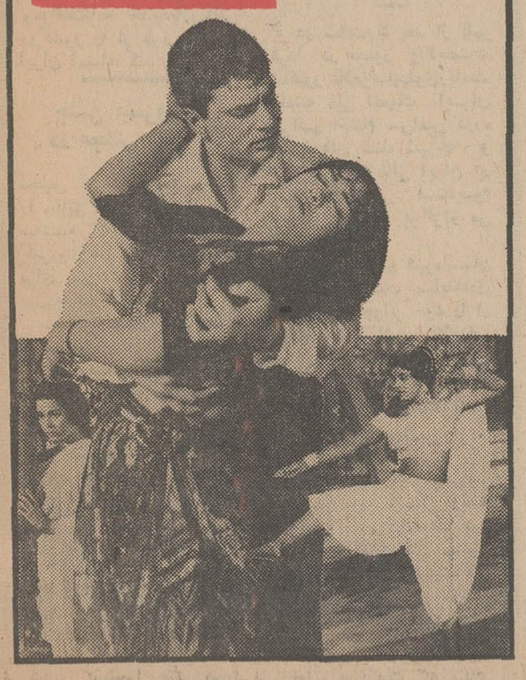

چای خوردن فشار خون می‌آورد؟

کیپ‌تاون ـ یك کارشناس برجسته بیماری های قلبی به کنگره امراض قلبی «کیپ‌تاون» گزارش داد: کارمندی که پشت میز اداره پی‌درپی چای‌می نوشدیحتمل مانند مدیر و مافوق اداریش به فشار خون مبتلا خواهد شد.

وی که دکتر «دویس»نام دارد خاطر نشان ساخت که فشار های روانی نیز موجب بالا رفتن فشار خون می‌شود. دکتر گرچه افراط‌در خوردن چائی و قهوه را علت مهم بالا رفتن فشار خون میداند لکن بوضوح برای کنگره توضیح نداد که‌چه رابطه‌ای بین فشار خون شدیدوپشت میز نشستن وجود دارد.

گروه سینماهای سانترال پولیدور متروپل رویال ایفل
و...درایوین سینماونك
نمایش در درایوین‌سینما ونك بزبان های فارسی وانگلیسی دریك زمان
ازفردا نمایش میدهند
یك داستان خارق‌العاده عشقی وجاسوسی ازمبارزات پنهانی دول بزرك درجنك جهانی
سوزی کندال ـ کاپوسین
کنت‌مور و جیمز بوت در فیلمی از: وینودولارنتیس

بازی آتش
رنگی ـ تکنی‌کالر

Fraulein Doktor
محصول پارامونت

بابل آپ
بابل آپ بنوشید
بابل آپ، لذت بخش وگوارا

بیمه شخص ثالث ضروری است
چه بهتر که در بانك عمران بیمه فرمائید
کلیه دارندگان وسائط نقلیه میتوانند از اول امرداد
به شعب بانك عمران در تهران مراجعه نموده و
وسائط نقلیه خود را بیمه نمایند.
بیمه ملی

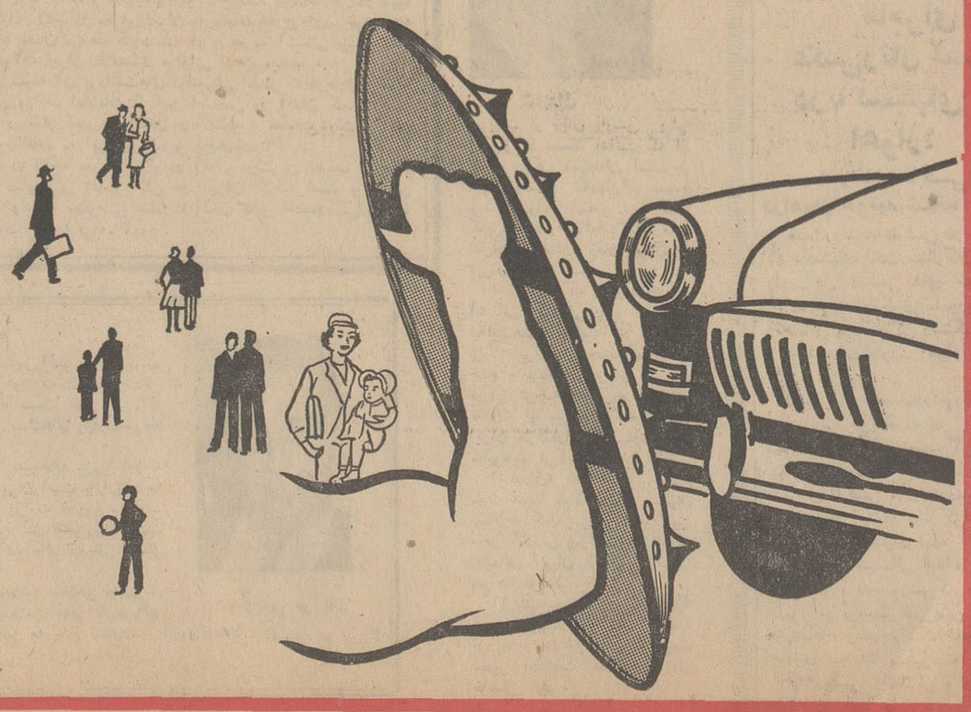

برای انعقاد قرارداد قطعی فروش کالا

صاحبان صنایع ایران به عربستان سعودی میروند

* برای حل مشکلات توسعه بازرگانی ایران وعربستان مذاکراتی آغاز شده است
* قیمت مناسب در کیفیت کالاهای ایران مورد توجه بازرگانان عربستان قرار گرفته است

امروز اعلام شد که هیاتی از مدیران واحدهای صنعتی مهم ایران که در جریان مذاکرات اخیر بازرگانی ، کالا های تولیدی واحدهای صنعتی آنها مورد توجه اعضای هیات بازرگانی عربستان سعودی قرار گرفته است ، برای یك بازدید و انجام مذاکرات نهائی وانعقاد قرارداد قطعی فروش ، بزودی عازم عربستان خواهدشد.

خبرنگار ما اضافه میکند : مشکلات توسعه روابط بازرگانی باکشور سعودی مورد توجه مقامات اقتصادی قرار گرفته و سلسله مذاکراتی برای حل آنها آغاز شده است .

این مشکلات درجریان مذاکرات بازرگانی با هیات بازرگانی این کشور که اکنون در تهران بسر میبرد طرح و عنوان شده‌است .

مشکلات

مشکلات مورد بحث‌عبارت از ارتباطات تلفنی و تلکس ، حمل‌و نقل دریائی وارتباط هوائی می - باشد که در هرسه مورد در حال حاضر اشکالاتی وجود دارد .

یکی از تولیدکنندگان ایرانی در خصوص مشکل صدور کالابه عربستان گفت : کالائی که حدود دوماه قبل بمقصد عربستان ارسال داشته هنوز بمقصد نرسیده‌است.

یکی از اعضای هیئت عربستان نیز در خصوص ارتباط تلکس و تلفن گفت : متاسفانه در حدود یك هفته است از مرکز کارخود اطلاعی ندارد و نمیتواند مستقیما با عربستان یا مراکز تجاری بزرك جهان تماس مستقیم برقرار کندو در چنین شرایطی یقینا توسعه بازرگانی دوکشور در حد مورد انتظار میسر نیست .

ارتباط هوائی

در خصوص اشکال برقراری ارتباط هوائی نیز گفته شده‌است در حال حاضر هواپیما های ایران و عربستان پرواز کافی به‌کشور- های یکدیگر ندارند و بهمین جهت مثلا برای سفر به عربستان باید از یکی دوماه قبل جا رزرو کرد ، در حالیکه انجام سفر های بازرگانی معمولا فوریت داردوباید فورا انجام گیرد .

باعنوان این مشکلات اکنون سلسله مذاکراتی با شرکت هواپیمائی ملی ایران ، شرکت کشتیرانی ملی آریا و وزارت پست و تلگراف آغاز شده استو امید میرود دراین زمینه مذاکرات هرچه زودتر به‌نتیجه برسد .

بازدید

اعضای هیئت بازرگانی عربستان سعودی صبح امروز از چند واحد صنعتی اطراف تهران بازدید کردند وظهر امروز ضمن بازدید از موسسه استاندارد و تحقیقات صنعتی ایران ناهاررادراین‌موسسه صرف نمودند .

قیمت مناسب

یك مقام مطلع در خصوص مذاکرات بازرگانی ایران و عربستان گفت : قیمت مناسب و کیفیت کالاهای صنعتی‌ایران‌سخت مورد توجه بازرگانان عربستان سعودی قرارگرفته و احتمال‌میرود که ظرف چند روز آینده قرارداد های تازه‌ای برای افزایش‌مبادلات کالا بین بازرگانان‌دوکشورامضاء شود . ضمنا در روزهای اخیر نیز چند قرارداد در این مورد بسته شده‌است .

دیروز سیاهپوستان مبارزامریکا در ایالت «هوستون» با پلیس به زدوخورد پرداختند . هنگامی که پلیس بسوی سیاهپوستان یك شعبه از « پلنگان سیاه » که در «هوستون» بنام حزب خلق موسومند آتش گشود رهبر آنها بنام «کارل هامپتون» هدف گلوله قرار گرفت و در بیمارستان درگذشت .

در این جریان چندین نفر از سیاهپوستان و افراد پلیس‌مجروح و ۵۰نفر بازداشت شدند .شورش سیاهپوستان پس از آنکه یك مبارز سیاهپوست بانهام حمل طپانچه بازداشت شد آغازگردید. عکس موقعی برداشته شدکه‌پلیس به مرکز حزب خلق سیاهپوستان حمله کرده و پس از کشتن‌رهبر آنها بقیه را رو بدیوارنگهداشته تابه‌زندان برده شوند .

عکس رادیوئی اطلاعات

سربازان امریکائی وارد خاك لائوس شدند

سان کلمنت -رویتر - ملوین لرد وزیر دفاع امریکا امروزگفت از ۱۸ ماه قبل که‌نیکسون‌حکومت امریکا را بدست گرفت تاکنون مخارج جنك ویتنام سالانه ۲۹ پیدا کرده است

وزیر دفاع امریکا نگفت که مخارج فعلی جنك ویتنام دقیقا چقدر است اما گفت موقعی که نیکسون رئیس جمهوری شد مخارج جنك ویتنام سالانه ۲۹ میلیارد دلار بود.

وی گفت‌برنامه ویتنامی کردن جنك ویتنام و خروج تدریجی سربازان امریکائی از ویتنام‌سبب این تقلیل مخارج شده است.

«ملوین‌لرد» در عین حال فاش کرد که درهفته‌های اخیرسربازان امریکائی چند بار داخل خاك لائوس شده و پس از چند ساعت نبرد باسربازان ویتنام شمالی به ویتنام جنوبی بازگشته‌اند . «لرد» گفت گمان نمی کندورود سربازان امریکائی به‌لائوس با قطعنامه سنای امریکا در مورد عدم‌مداخله نیروهای امریکا در کامبوج و لائوس تناقض داشته باشد .

سلطان مخلوع مسقط دیناری از درآمد نفت را خرج مردم نمی کرد

روزنامه «فیگارو» چاپ‌پاریس‌در گزارشی که پیرامون حوادث اخیر مسقط انتشار داده نوشته است که سعیدبن تیموراز فئودال‌ترین‌رهبران شیخ‌نشین های خلیج فارس بود که پس از سی و هفت‌سال حکومت از مقام خود عزل گردید .

سلطان سعیدبن تیمور که بعضی از رهبران عرب باو لقب «پیرمرد فرتوت و مستبد» داده بودند امور کشور خود را بوسیله یك‌فرستنده رادیوئی اداره میکرد و حاضر نبود دیناری از درآمد مهم نفت این سرزمین را برای بهبود زندگی‌مردم فقیرمسقط و عمان خرج کند .

درحالیکه این سرزمین ازلحاظ تولید نفت مقام‌هشتم‌را در خاورمیانه دارا میباشد در آمد سرانه مردم آن در پائین‌ترین درجات قراردارد. میگویند ثروت افسانه‌ای سلطان سعیدبن تیمور در گاو صندوق‌های بانکهای انگلیس نگهداری میشود.

دولت انگلیس بااین شیخ‌نشین که از سال ۱۹۰۵ استقلال یافته دارای روابط‌بسیار نزدیك‌ودوستانه است و در حدود چهل افسر و هفت افسریار انگلیسی در مسقط‌وعمان بسر میبرند .

تهران پشتیبان طرح امریکا برای خاورمیانه است

«راجرز دیویس» معاون اول‌وزارت خارجه ایالات متحده در امور خاورمیانه امروز در پایان دیداردو روزه خود ازتهران عزیمت کرد.

شخصیت سیاسی امریکا که اخیرا به معاونت ژوزف سیسکو معاون‌و کارشناس امورخاورمیانه‌ای وزارت خارجه تعیین گردیده است دیروز بمدت یکساعت با عباس خلعتبری قائم مقام وزیر خارجه ملاقات و گفتگو کرد .

محافل مطلع درسفارت امریکا درتهران و وزارت خارجه دیشب تائید کردند که درمذاکرات‌دیروز وزارت خارجه مناسبات دو جانبه ایران و امریکا و وسائل‌بین‌المللی بااشاره مستقیم به‌تحولات‌خاورمیانه عربی وطرح صلح امریکامورد‌بحث و تبادل نظر قرارگرفته‌است .

یك مقام‌عالیرتبه دروزارت‌خارجه امروز در پاسخ باین پرسش که‌نظر دولت ایران در مورد پیشنهاد صلح امریکا چیست گفت که سیاست تهران همواره براساس پشتیبانی‌از اجرای کامل قطعنامه ۲۲ نوامبر ۱۹۶۷ شورای امنیت سازمان ملل قراردارد و از آنجائیکه پیشنهاد صلح امریکا در همان زمینه است تهران از آن استقبال میکند .

مقامات سفارت امریکا ازدیدار شخصیت امریکائی بمنظور«آشنائی عمیقتر» با اوضاع منطقه‌یاد کردند وخاطر نشان نمودندکه دیویس از آنجائیکه اخیرا باین سمت انتخاب گردیده سرگرم بازدید ازمنطقه و دریافت و برداشت های دست‌اول از تحولات منطقه است .

شواهد تغییر سیاست محافظه کاران درخلیج فارس؟

محافل نزدیك به سفارت‌انگلیس در تهران امروز تائید کردند که بزودی هیئتی بریاست «سرویلیام لوس» سیاستمدارو کارشناس‌امور خاورمیانه‌ای دولت بریتانیا از کشورهای خلیج فارس دیدن خواهد کرد .

این محافل خاطرنشان ساختند که انتصاب «لوس» بسمت رئیس هیئت مخصوص‌حقیقت‌یابی بریتانیا بمنظور هماهنك ساختن سیاست دولت جدید محافظه کار درخلیج فارس و آشنائی عمیق با تحولات و خواسته‌های کشورهای این منطقه است نه کوشش در راه ابقای قوای انگلیس‌درخلیج فارس

برنامه بازدید قریب‌الوقوع سیاستمدار کهنه کار بریتانیا که سالها در عدن باسمت فرماندار انگلیسی خدمت میکرده هنوز مشخص نگردیده است.

در محافل سیاسی تهران اعتقاد براین است تحولاتی که منجربه تغییر نماینده سیاسی بریتانیا در بحرین‌و هم‌چنین‌انتصاب سرویلیام لوس در پست خلاقه جدیدی در وزارت خارجه‌بریتانیا گردیده‌ناشی از تغییر سیاست محافظه کاران در ابقای قوای نظامی در خلیج فارس و گفتگوهای اخیری که دوگلاس هیوم‌وزیر خارجه‌انگلیس با استفاده‌از فرصت اقامت‌شاهنشاه در اروپا بامعظم‌له‌بعمل آورده‌است و لندن پس از آشنائی با نظریات شاهنشاه عمیقا باین نکته واقف شده که برخلاف تصورات گذشته طراحان سیاست محافظه ابقای قوای انگلیس در این منطقه‌دیگر امکان پذیر نیست .

نخستین نتیجه

نخستین نتیجه‌ای که میتوان‌از انتصابات جدیددروایت هال‌گرفت اینست که دولت محافظه‌کار با علم به‌عدم توانائی در تحقق‌برنامه گذشته اینك در صدد است بطور فعالانه‌ای در حل اختلافات موجود در منطقه که احیانا ممکن است بعد از خروج قوای انگلیس به اختلافات‌بزرگتر مبدل‌شود کوشش کند.

از جمله مسائلی‌که افکار لندن را اینك بخود سرگرم داشته عدم موفقیت‌کامل درتشکیل اتحادیه‌ای از امیرنشینان خلیج‌فارس بمنظور دفاع از منافع مشترك در این منطقه است .

در کنار این مسئله ، مشکلات دیگری‌از جمله اختلافات عربستان سعودی وامیرنشین ثروتمندابوظبی و سلطان نشین مسقط و عمان بر سر ناحیه ثروتمند نفتی «واحه بریمی» وجود دارد .

اظهار امیدواری‌میشود که عربستان وابوظبی همان روش‌معقولانه‌ای را که تهران در حل مسئله بحرین بکار بسته است از خود نشان‌دهند وبدین ترتیب یکی دیگر از مشکلات‌راه‌درراه تشکیل‌فدراسیون از میان بردارند .

اعتقاد لندن بر این است که اوضاع‌و احوال‌فعلی بهترین‌شرایط رابرای حل این مسئله فراهم کرده است و در حالیکه هم ابوظبی و هم عربستان خواستار حل این مسئله‌اند باید کوشش شود در حل مسالمت آمیز «واحه بریمی» توفیق حاصل گردد .

از سوی دیگر تحولاتی که‌از جمعه گذشته در سلطان نشین مسقط و عمان صورت گرفت و منجربه برکناری سعید بن‌تیمور حاکم مستبد این سلطان نشین گردید، اینك این امیدواری رادر کویت و امیرنشینان خلیج فارس بوجود آورده است که سیاست سلطان جدید براساس توسعه همکاری‌ومناسبات واحیاناپیوستگی ویا وابستگی بااتحادیه پیشنهادی امیرنشینان خلیج فارس خواهد بود.

مهمترین خبر

خبر انتصابات جدید در لندن در امارات و کشورهای خلیج فارس در عین‌حال امروز بعنوان مهمترین اخبار سیاسی مربوط به این‌منطقه تلقی گردید و روزنامه‌های کویت در شماره‌های امروز خودباتیترهای درشت این انتصابات را عنوان کردند و اظهار امیدواری نمودند که هدف از انتصابات و هماهنك ساختن سیاست دولت محافظه کار در خلیج فارس به تحقق آرزوهای مردم این منطقه در کسب هرچه زودتر استقلال‌وتخلیه قوای‌بریتانیا از خلیج فارس منتهی گردد .

در محافل سیاسی تهران که نسبت به تحولات جدید احساس مشابه‌ای ابراز میگردد خاطرنشان میشود برای تغییری که در پست نمایندگی سیاسی‌بریتانیا درخلیج فارس که مرکز آن در بحرین است حاصل گردیده باید اهمیت خاصی قائل بود و «سراستوارت- کرافورد» نماینده سیاسی بریتانیا در بحرین که به خدمت او در جریان تحولات اخیر پایان داده شد ازجمله سیاستمداران‌انگلیسی است که نسبت به ابقای قوای انگلیس در خلیج فارس تمایل شدید نشان میداده است.

رادیو لندن در برنامه دیشب ضمن‌اعلام خبر انتصابات جدیددر وایت‌هال اظهار نظر کرد وظیفه اصلی هیئتی که بزودی از منطقه خلیج فارس بریاست «سرویلیام- لوس» دیدن خواهد کرد، مشاوره وتبادل نظر با این هدف میباشد که روشن شود انگلستان چگونه وبه چه نحوی میتواند به ثبات اوضاع در این منطقه کمك کند.

در حقیقت به‌این اظهار نظردر قالب کلماتی که عنوان گردیده باید این نکته را اضافه کرد که هدف لندن مسلما از انجام چنین مشاوراتی‌اینست که دولت‌انگلستان چگونه میتواند بعد از تخلیه قوا از خلیج فارس‌به‌حفظ ثبات‌اوضاع در این منطقه کمك کند.

ماجرای عکس‌زنان لخت درتاکسیهای اهواز!

۸ راننده تاکسی دراهواز جریمه شدند

هشت راننده تاکسی در اهواز ، که عکسهای لخت ستارگان سینما رادرداخل تاکسی های خود،نصب کرده بودند ،ازطرف مامورین‌پلیس راهنمائی و رانندگی دستگیر شدند و به شورای داوری اهواز اعزام گردیدند .

رانندگان متخلف‌درشورای‌داوری به‌پرداخت جریمهٔ نقدی محکوم شدند و از آنان تعهد گرفته شد که‌ازاین به‌بعد، اینگونه‌عکس‌هارا درداخل تاکسی های خودنچسبانند.

خبرنگار ما دراهواز گزارش‌داد: جمع‌آوری عکسهای نیمه برهنه هنرپیشگان سینمائی ازداخل‌تاکسی های‌اهواز ، بدستورسر کار سرهنك کامور سرپرست شهربانی های خوزستان وبدرخواست،خانواده‌های اهوازی صورت میگیرد .

قبلا پلیس راهنمائی و رانندگی اهواز در این مورد به رانندگان تاکسیها اخطار کرده بود .

۲ ساعت دلهره در فرودگاه مهرآباد

* هواپیمائی که چرخهای آن باز نمیشدازخطر گذشت وسالم بزمین نشست

غروب‌دیروز در آسمان تهران چرخ‌یك هواپیمای‌چهار موتوره امریکائی باز نشد و ماموران برای فرود بی خطر هواپیما از کلیه‌امکانات موجوداستفاده کردند .هواپیما هفده سرنشین داشت‌ویك دیپلمات امریکائی نیز جزوسر- نشینان هواپیمابود .

هواپیماپس از ورود به فضای تهران از برج مراقبت پرواز اجازه‌فرود خواست و ازطرف برج‌دستور فرود صادر گردیدولی ناگهان خلبان احساس کرد که هواپیما بعلت بازنشدن چرخ‌قادربه نشستن نیست ووقوع‌این‌نقص را در هواپیمابه برج‌فرودگاه‌اطلاع‌داد.

ازطرف مسئولان برج‌فوراماموران امدادونجات و آتش نشانی به‌باندفرودگاه‌احضار شدندو فرودگاه‌واحدهای آتش نشانی را نیز به‌کمك طلبید . ازطرف‌اداره مراقبت پروازوتجسس وامداد فرودگاه اقدامات لازم‌واحتیاطی‌بعمل آمدو هواپیما درحالی‌که ستونی ازواحد های ضد آتش آنرادر بر گرفته بودند بعداز دوساعت دلهره‌واضطراب‌بدون خطر روی چرخ فرود آمد.

آخرین کنکورها کی برگزار میشود

امروز نتیجه کلاس های شبانه مدرسه عالی بازرگانی تهران و هنرسرایعالی شبانه اعلام شد و بدین ترتیب تکلیف‌عده‌دیگری‌از دیپلمه‌ها تعیین شد .

روز هشتم مرداد ماه ثبت نام برای دوره لیسانس‌مدرسه عالی مترجمی نیز خاتمه می- پذیرد کنکور این مدرسه‌روز دوازدهم مرداد ماه برگزار میشود .

روز های ۱۰ و ۱۱ مرداد ماه کارت‌داوطلبان این کنکور توزیع میشود .

ثبت نام موسسه عالی حسابداری نیز خاتمه پذیرفته و تاریخ توزیع کارت‌و کنکور آن جداگانه اعلام میشود .

کنکور کلاس های شبانه دانشگاه تهران ساعت شش صبح ۲۳ مرداد ماه در دانشگاه‌تهران برگزارمیشود و توزیع کارت ورودی روز ۲۱ مرداد ماه برای دیپلمه های ریاضی و روز ۲۲ مرداد ماه برای دارندگان دیپلمه های طبیعی وادبی تعیین شده است .

کنکور مدرسه عالی‌ادبیات و زبان های خارجی روز های ۸ تا ۱۱ شهریور ماه انجام خواهد شد و تا روز سی و یکم مرداد ماه داوطلبان میتوانند ثبت نام کنند .

کنکور مدرسه های عالی دختران وپارس‌نیز درشهریور ماه برگزار میشود .

مقدمات تاسیس دانشکده مدیریت درلاهیجان‌فراهم شد

بمنظور اتخاذ تصمیم پیرامون‌تاسیس دانشکده مدیریت در «لاهیجان» یك هیئت سه نفری‌مرکب از آقایان‌دکتر علائی ، دکترهاشمی‌و رحیمی‌لاریجانی بعنوان موسسین این‌دانشکده سه‌روز پی‌درپی در محل فرمانداری لاهیجان جلسه تشکیل دادند .

خبرنگار ما در رشت گزارش داد: مردم لاهیجان از اقداماتی که برای تاسیس دانشکده مدیریت در این شهرستان بعمل‌آمده‌به گرمی‌استقبال کرده‌اند آقای غلامعلی صفاری ۵۰۰۰ متر مربع زمین برای احداث دانشکده مدیریت در اختیار هیئت موسسین دانشکده‌گذاشت فعلا برای دانشکده مدیریت دو ساختمان‌اجاره شده است که در سال جاری حداقل ۲۵۰ دانشجوی دیپلمه ریاضی ،طبیعی و ادبی پس‌از پذیرفته شدن درامتحان ورودی دانشکده‌در آن‌سرگرم‌تحصیل میشوند ، برای همکاری و راهنمائی هیئت موسسین دو نفر از معتمدین محلی لاهیجان به‌اسامی آقایان‌شمس صمدی رئیس انجمن شهر ، غلامعلی صفاری بازرگان و همچنین شهردار لاهیجان انتخاب شده‌اند .

در محافل تهران

یك دختر افریقائی درکنکور دانشگاه تهران قبول‌شد

مقامات وزارتخارجه که بارتقاء مقام‌نائل آمده‌اند

نویسنده ترك‌ومترجم اشعارحافظ وخیام درتهران

تعداد دانشجویان خارجی دانشگاه‌های ایران هرسال‌نسبت به سال گذشته رو به افزایش است و باین ترتیب که پیش میرویم‌درسالهای آینده‌دانشگاه های ایران و بخصوص دانشگاه های تهران و پهلوی میهماندار تعداد قابل‌توجهی از دانشجویان خارجی از پنج‌قاره جهان‌خواهند بود .

بعضی از این دانشجویان به هزینه شخصی و گروهی‌ازطریق بورس‌های دولتهای‌خودو یابورس هائی که دولت ایران همه‌ساله دراختیار کشور های مختلف

گلبانو

میگذارد در موسسات آموزش عالی ایران تحصیل می‌کنند و طبعا بزرگترین مشکل این دانشجویان در تحصیل درایران عدم آشنائی با زبان فارسی است .

اما استعدادی که این دانشجویان در فراگیری زبان فارسی از خود نشان می دهند واقعا مستوجب تحسین است .

درمیان دانشجویان خارجی از پنج قاره جهان دو خواهر از کشور افریقائی «کنیا» بنامهای گلبانو و لیلا عبدالله را بایداز با استعداد‌ترین دانشجویان در فراگیری زبان فارسی دانست. گلبانو خواهر بزرگتر در رشته فلسفه در دانشکده ادبیات‌تهران تحصیل میکندو در مدت نوزده ماهی که در تهران بوده فارسی را با اصطلاحات خاص آن با مهارت یك دختر ایرانی صحبت میکند و لیلا خواهر کوچکتر گلبانو امسال در کنکور قبول شده و از سال آینده تحصیل خود را شروع میکند .

نمایندگی رادیو کلن در تهران

تحقیقات نویسندگان ودانشجویان خارجی‌در ایران‌بخشی از گام بزرگی است که دولت در تشویق و آشنائی جهانیان‌با فرهنك و تمدن و تحولات ایران در چند سال اخیر برداشته و حقیقتا هرچند در این راه کوشش شود جبرانی بر کمبود های گذشته نخواهد بود .

همزمان با این کوشش‌ها وزارت اطلاعات برنامه وسیعی برای چاپ کتاب و نشریه و تقویت‌نویسندگان خارجی در تهیه و تالیف کتاب در معرفی ایران به دنیای خارج دارد. خوشبختانه شواهد نشان میدهد که دنیای خارج هم به آشنائی بیشتر بانام و تحولات ایران علاقمندی فراوانی نشان میدهد .

نمونه آن برداشت‌های گرانبهائی است که فرهادنیکوخواه معاون وزارت اطلاعات از این احساس در آلمان کسب کرده و او در سفر اخیر به آلمان در گفتگو با مقامات دولت‌بن آنان را فوق‌العاده به این امر شایق یافته است .

در نتیجه مذاکرات او در آلمان دولت بن تصمیم به‌ایجاد دفتر نمایندگی رادیو کلن در تهران گرفته است و بهمین جهت وابسته مطبوعاتی سفارت آلمان به‌بن احضار گردیده تا مقدمات امر را فراهم آورد .

نویسنده ترك در تهران

شارداق

بحث از زبان فارسی پیش آمد و بد نیست بدانید که از جمله دیگر میهمانان امروز تهران«رشدی شارداق»نویسنده و شاعر وایرانشناس ترك است که‌برای‌انجام مطالعات بیشتری‌در اطراف فرهنك و زبان ایران به تهران آمده است .

«شارداق» که به زبان‌فارسی آشنائی کامل دارد در طول فعالیت‌های گذشته‌آثار شعرای بزرك ایران از جمله حافظ ، خیام و باباطاهر عریان رابزبان ترکی ترجمه کرده است و مقالات او پیرامون شعر وادب ایران طرفداران زیادی در مطبوعات ترکیه دارد .

«شارداق» که تصمیم دارد مدت نسبتا طولانی در ایران مسافرت کند پس از انجام این سفر کتابی پیرامون انقلاب اجتماعی ایران بزبان ترکی خواهد نوشت .

ایرانشناس گرانمایه ترك دیروز میهمان روزنامه اطلاعات بود و با سناتور عباس مسعودی مدیر اطلاعات ملاقات‌وآشنائی حاصل کرد .

ارتقاء مقام

شاپور بهرامی

منوچهر مرزبان

کریدورهای وزارت خارجه در چند روز اخیر شاهدتهنیت و تبریك‌های گرمی است که‌اعضای این وزارت‌خانه به چندتن از مقامات عالیرتبه که اخیرا به ارتقاء سمت حائز شده‌اند میگویند و دراین میان یکی دو تغییردر پست‌های وزارت‌خارجه صورت گرفته است .

از جمله شاپور بهرامی مدیر کل دبیرخانه وزیر خارجه که از شخصیت‌های محبوب دیپلماسی ایران است با ارتقاء به مقام سفارت بسمت رئیس کل تشریفات وزارت خارجه منصوب گردیده و برای منوچهر مرزبان رئیس کل تشریفات پست سفارت در خارج و در پایتخت یکی از کشورهای اروپائی درنظر گرفته شده است .

عباس نیری مدیر کل اقتصادی و محمود صالحی مدیر کل اطلاعات و مطبوعات وزارت خارجه و همچنین جعفر ندیم رئیس اداره سازمان‌های بین‌المللی‌و حسین اشراقی رئیس اداره‌چهارم‌سیاسی نیز به مقام سفارت ارتقاء یافته‌اند و امیدواریم تبریك ما را بپذیرند .

باکنترل تابلوهاوسرنسخه‌ها ۱۲ پزشک تحت‌تعقیب قرارگرفتند

۱۲ پزشك یکی از نواحی‌تهران بعلت داشتن تابلو هائی باعناوین غیر واقعی تحت تعقیب‌قرار گرفتند کنترل تابلو های پزشکان سایر نواحی تهران ادامه دارد .

یك سخنگوی‌نظام پزشکی اعلام کردکه مهلت‌پزشکان‌برای اصلاح سر نسخه‌ها و تابلو ها در آخر تیر ماه پایان یافت و از اول‌مرداد ماه کنترل تابلو پزشکان شروع شد.

به پزشکان قبلا مهلت داده‌شده بود که تابلو های خود را از نظر عرض و طول و اعلام مواردتخصص واقعی اصلاح کنند با سپری شدن مهلت مقرر بازرسان نظام پزشکی شروع بکار کردند و ظرف چندروز اخیر ۱۲ نفر از پزشکان که‌نوشته های تابلو آنها خلاف مقررات و غیر واقعی بود تحت تعقیب قرار گرفتند پرونده پزشکان متخلف‌به دادگاه انتظامی ارجاع شد ومتعاقب آن تابلوها نیز برداشته میشود .

حرکت به مشهد

آقای دکتر محمد فقیهی‌اصفهانی که از سال۱۳۱۱ تا ۱۳۱۹ریاست بنگاه بهداشت اصفهان را بعهده داشت واز خود اولین دارالتجزیه رابنام زکریا در چهارباغ دائر ساخت امروز بقصد زیارت‌واقامت عازم مشهد مقدس شد .

خبرهای روز

تلگرام تسلیت‌شاهنشاه به‌حضرت‌رئیس‌جمهوری پرتغال

از جانب شاهنشاه آریامهر بمناسبت درگذشت آنتونیو الیویرا سالازار نخست وزیر سابق پرتغال تلگرام تسلیتی بعنوان حضرت امریکوتوماز رئیس جمهوری پرتغال به لیسبون مخابره شد .

شاهنشاه در این پیام‌این ضایعه را به حضرت رئیس جمهوری و ملت پرتغال و بازماندگان سیاستمدار فقید تسلیت گفته‌اند .

بازدید وزیر اقتصاد

آقای هوشنك انصاری وزیر اقتصاد که برای انجام یك سلسله مذاکرات بازرگانی و اقتصادی در شوروی بسر میبرد ، پس از بازدید از شهر «کیف»پایتخت‌جمهوری اوکراین ، به شهر سوچی رفت .

وزیر اقتصاد سه روزقبل از مسکو به لنینگراد رفت‌و پس از بازدیدی از این‌شهر تاریخی وارد کیف شد .

وزیراقتصاد در شهر کیف از نمایشگاه تجربه‌درپیشگاه اقتصاد ملی و همچنین از یك کارخانه ادوات دقیق برقی دیدن کرد . قراراست آقای‌انصاری تا روزپنجشنبه این هفته به‌مسکو بازگردد وموافقت‌نامه جدیدبازرگانی دوکشور را از طرف دولت ایران امضاء کند .

جشن مشروطیت در مجلس سنا

مجلس سناسالگردمشروطیت را مطابق معمول هر سال روز سه‌شنبه ۱۳ مرداد جشن می گیردواز هم‌اکنون کارت‌دعوت برای شرکت در این جشن توزیع شده است .

مجلس شورای ملی بعلت تصادف‌روز چهارشنبه‌چهاردهم مرداد وشب برگزاری جشن باسالگرد وفات حضرت‌فاطمه زهرا علیه‌السلام ، سالگرد مشروطیت را جشن‌نمیگیرد .

وزیر منابع طبیعی به جزیرهٔ «قویون‌داغی» رفت

بعد از ظهر دیروز آقای ناصر گلسرخی وزیر منابع طبیعی ، با هواپیما ، وارد رضائیه شدو در فرودگاه‌این شهر ، مورد استقبال آقای کیانپور استاندار آذربایجان غربی و شخصیت های محلی استان ، قرار گرفت .

وزیر منابع طبیعی ساعت۸ صبح امروز با کشتی ، از «بندر گلمانخانه » رضائیه به جزیره «قویونداغی » رفت .

بازدید از طرحهای آبادانی

صبح امروز آقای دکتر مجتبائی معاون اجرائی‌وزارت آبادانی و مسکن همراه با عده‌ای از کارشناسان این وزارتخانه‌برای بازدیدوافتتاح طرح های آبادانی و فرمانداری کل همدان،استان کرمانشاهان و کردستان به این شهر عزیمت کردند .

در همدان معاون اجرائی وزارت آبادانی و مسکن ، باتفاق فرماندار کل همدان و خانم هما زاهدی نماینده مجلس شورای‌ملی درمانگاه مرکز بهداشتی اسدآباد را افتتاح می کنند .

تعطیل بخش تزریقات

سخنگوی وزارت بهداری اعلام‌داشت:بخش تزریقات نوشیروانی واقع در خیابان عباسی (چهارراه عباسی) بعلت دخالت افراد فاقد صلاحیت‌درامور پزشکی و بدون‌حضور پزشك از طرف اداره کل بهداری تهران تعطیل وپرونده تنظیمی جهت تعقیب‌قانونی‌به‌دادسرا ارسال شد.

پیش بینی هوا

هوای کرانه‌های دریای مازندران نیمه ابری ، هوای استانهای آذربایجان کمی تا قسمتی ابری همراه با رگبار پراکنده و رعد و برق در ارتفاعات - هوای استان خوزستان صاف گاهی همراه باباد نسبتا شدید و گردوخاك هوای شهرستانهای جنوب شرقی ایران کمی تا قسمتی ابری در بعضی نقاط‌غبارآلود خواهد بود، هوای‌تهران کمی تاقسمتی ابری‌در بعضی‌ساعات همراه با باد نسبتا شدید و گرد وغبار در سطح زمین پیش‌بینی میشود ضمنا درجه حرارت امروز تهران نسبت بروز گذشته تغییر نخواهد کرد واز فردا ۲ تا۳ درجه خنك‌ترخواهد شد- گرمترین نقطه در ۲۴ ساعت گذشته ایرانشهر باحداکثر ۴۷ و حداقل ۳۴- خنك‌ترین نقطه کرمانشاه باحداکثر ۳۵ و حداقل ۱۳ درجه ، حداکثر درجه حرارت تهران ۳۹ و حداقل ۲۹ درجه بوده‌است .

شاهنشاه ازمرکزآموزش نیروی هوائی‌شاهنشاهی دیدن فرمودند

شاهنشاه آریامهر صبح امروزازمرکزآموزشی‌نیروی دریائی شاهنشاهی در شمال دیدن فرمودند .

گزارش خبرنگار ما در بندر پهلوی حاکیست :

ساعت ده بامداد امروز هلیکوپتر حامل شاهنشاه آریامهر در محوطه نیروی دریائی بندر پهلوی بزمین نشست . در این محل ابتدا آقای طاهری استاندارگیلان خیرمقدم گفت و تیمسار دریاسالار رسائی فرمانده نیروی دریائی شاهنشاهی گزارش‌نظامی معروض‌داشت سپس شاهنشاه آریامهر از گارد احترام سان دیدند .

آنگاه دانشپایه های ردیف اول و دوم ، کارگاه های آتشکاری ،کارگاه های‌بدنه سازی کشتی ، دستگاه ئیدرولیك ،دستگاه مخابراتی برق موردبازدید معظم‌له‌قرار گرفت ، شاهنشاه آریامهر سپس برای بازدید ازعملیات مردان قورباغه‌ای و سربازان نیروی دریائی شاهنشاهی به ساحل دریا تشریف فرما شدند .

مراسم پایان مسابقات شنا

در ساعت ۵ بعد از ظهر فردا در حضور والاحضرت شاهپور غلامرضاپهلوی‌ریاست کمیته ملی المپیك ایران مراسم اختتام سی‌امین دوره مسابقه‌های شنا، شیرجه و واترپلوی قهرمانی ایران در استخر قهرمانی استادیوم ورزشی امجدیه برگزار می شود .

دراین مراسم قهرمانان رشته‌های مختلف مسابقه‌های سال جاری جوائز خود را از والاحضرت شاهپور غلامرضا پهلوی دریافت‌خواهند نمود .

هیئت ایران درکنفرانس بین‌المجالس

جلسه سالیانه کنفرانس بین‌المجالس ، امسال درهفته اول ماه اکتبر (اواسط مهر ماه) در لاهه تشکیل میشود. در این کنفرانس نمایندگان پارلمان کشور های مختلف جهان شرکت میکنند و از مجلسین سنا و شورای ملی نیز هیئتی بریاست سناتور دکتراحمدمتین‌دفتری‌شرکت خواهند کرد.

امروز اسامی نمایندگان مجلس سنا که دراین هیئت عضویت دارند باین شرح اعلام گردید :

سناتور محمدعلی بوذری، سناتور امیرحسین خزیمه‌علم وسناتور حسن سراج‌حجازی. اسامی نمایندگان مجلس شورای ملی که در این‌هیئت عضویت خواهند داشت هنوز اعلام نشده است .

پایان دوران خدمت مربی تیم ملی فوتبال

سخنگوی‌سازمان تربیت‌بدنی و تفریحات سالم امروز اعلام داشت چون مدت قرارداد آقای رایکوف مربی تیم ملی ایران پایان یافته است فدراسیون فوتبال ایران ضمن قدردانی از کوششهائی که نامبرده‌درجهت پیشرفت فوتبال ایران‌طی دوسال گذشته متحمل شده است‌مدت خدمت ایشان را منقضی اعلام میدارد البته برای آماده شدن تیم ملی‌فوتبال فدراسیون‌فوتبال درصورت لزوم از وجودمربیان آزموده و مربیان خارجی‌استفاده خواهد کرد تا تمرینات تیم‌ملی ایران را عهده‌دار گردند .

خیابان سرباز یکطرفه شد

شهربانی استان مرکزطی اطلاعیه‌ای خیابان سرباز را یکطرفه اعلام کرد .

متن‌اطلاعیه باین شرح‌است:

بمنظور تسهیل امر عبورو مرور وسائط نقلیه درخیابان سرباز و پیشگیری‌ازتصادفات حاصله در این خیابان‌بدین- وسیله باگاهی‌عموم‌رانندگان محترم وسائط نقلیه‌میرساند که خیابان مذکور از روز چهارشنبه ۷ر۵ر۴۹ ازجنوب بشمال یکطرفه خواهد بود .

ضیافت روابط عمومی شرکت نفت

دیشب‌بمناسبت انتصاب‌آقای جواد کلهر بسمت مدیر کل تربیت‌بدنی و تفریحات سالم وزارت کار از طرف آقای‌امیر نویدی‌سرپرست‌روابط عمومی شرکت‌ملی نفت ضیافتی به عصرانه داده شد .

دراین‌ضیافت‌معاون‌نخست- وزیروسرپرست سازمان‌تربیت بدنی‌و معاونین ومقامات‌عالی- رتبه وزارت کاروشرکت‌ملی نفت وسازمان تربیت‌بدنی حضورداشتند.

گوزن زرد: گنج ۱۰ میلیون ریالی!

یك پرنده شکار کنید، ۵۰۰ ریال جایزه بگیرید!

این پلنك نر، کاری کرد که میشها وقوچها از تن‌پروری دست بردارند!

این آقای دکتر، فقط پروانه شکار می‌کند

اگر چهارده‌سال‌پیش، ضابطه‌یی برای‌شکاردرایران به وجود نمی‌آمد، امروزدیگر نه می توانستی در دشتها از غزالان خوشخرام نشانی بیابی ونه بر شاخسار ها ازپرندگان سبکبال . ..آن وقت، خطه‌ی سرسبز ما می‌ماند و یك‌مشت پرندگان «کاغذی» یا که آهوان «پلاستیکی» . . . .

تا دیروزاگر انسان به‌خاطر دفاع از جان خود یارساندن خوراکی برای تنور تافته‌ی بی هنرش، جانوران را می‌کشت، امروز شکار نوعی ورزش و سرگرمی پرطرفدار به حساب می آید.

شاید اگر کمی زوه تر به خود می آمدیم، دیگر اکنون افسوس انقراض نسل جانورانی چون شیر را نمی‌خوردیم.شیررا که‌زینت‌بخش پرچم ایران است.

*** میشها و قوچهای تن‌پرور**

سازمان «شکاربانی» که چهارده سال ازعمرش می گذرد،دووظیفه‌ی مهم راعهده‌داراست .اول‌سازندگی وبعد، باز دارندگی . . . . درحال حاضر، ۲۰ منطقه (که مجموعا به اندازه ۲٫۴ وسعت کل خاك ایران، پهناور هستند.) جزو مناطق حفاظت شده، می باشد. علاوه بر این،بیست‌منطقه،۵ «پارك‌وحش» نیز در استانهای مختلف تشکیل شده است. در این پارکها، حیوانات آسوده خاطر از موجود دوپا، زندگی می گذرانند.

در جزیره‌ی « قریون داغی»ـ در سینه‌ی دریاچه‌ی رضائیه ـ یك قوچ و میش را رها کردند. این قوچ ومیش بهزاد وولد پرداختند تاچندی پیش که جزیره «قریون داغی» صاحب ۱۰۰ راس میش و قوچ شد.

از آن جایی که این میش و قوچها ،مزاحم یادشمنی را دربرابر خود ندیدند، کم کم تن‌پرور و تنبل شدند. روی همین اصل، ازجنگل مازندران یك پلنك نر را بدام انداختند وبه این جزیره بردندـاز آن پس به بعد، میشها و قوچها حساب کار خودشان را کرده‌اندو دیگر خبری از تن پروری وسستی آنها نیست.

● ۴۰۰ هزار شکارچی!

امروز در ایران ۴۰۰ هزار شکارچی هست و بیشتر اینان شکار کل- قوچ و بز کوهی را ترجیح می‌دهند. درمیان این۴۰۰ شکارچی، تعداد انگشت شماری هستند که فقط شکار پروانه را دوست‌می‌دارند !شکارچیان«پروانه» معتقدند که در تمام دنیا سر گرمی مفرحی چون شکار پروانه وجود ندارد:

معروفترین شکارچی پروانه‌ی ایران، آقای دکترعلی معیری‌است که از ۱۸ سالگی کار شکارپروانه را آغاز کرد.

آقای دکتر علی معیری پسر مرحوم معیرالممالك می گوید:

پدرم ازسفر پاریس‌درسال۱۹۰۰ میلادی، دو تابلوی پروانه‌ی خشك شده تحفه آورد. او این دو تابلو را درآتولیه‌ی نقاشی خودگوبید. من هروقت فرصت می‌کردم، به تماشای پروانه های خوش رنك می رفتم و محو تماشا می شدم. از پدر بزرگم خواستم تا با پدرم صحبت کند و آن تابلو ها را به من بدهد ولی بزودی ناکام شدم، چرا که پدرم گفته بود: «علی ۱۰ سال دارد وهنوز بچه است!»... چندی بعد، تابلو را سر جایشان ندیدم و پرس وجو که کردم، دانستم پدرم آنهارا به مرحوم سرلشگر کاووسی (که آن زمان افسری جوان بود.) بخشیده است. آن روز من خیلی گریه کردم و بالاخره سال ۱۳۰۹ بود که تصمیم گرفتم، خود به شکار پروانه بروم. من شکار پروانه رادر باغ فردوس شمیران که پر از درخت و بوته های گل بود، آغاز کردم .تابستان همان سال ۱۵۰ پروانه‌ی خوش‌خط و خال را بدام انداختم.

*** کلکسیونی با ۳۰۰ هزار پروانه**

آقای دکتر علی معیری که امروز صاحب یکی از بزرگترین کلکسیونهای پروانه در دنیا است، می گوید:

ـ دردنیا تاکنون ۱۵۰ هزار پروانه‌ی شناخته شده است وگفته میشود که ۵۰ هزار پروانه‌ی دیگر نیز وجوددارد .اگر کسی بخواهد یك کلکسیون کامل پروانه داشته باشد، باید ۳۰۰ هزار پروانه با شکلهای مختلف شکار کند. چون پروانه هابشت وروشان به‌هم شبیه نیست ویك کلکسیونر، باید از پروانه ۲بار شکار کند.

*** خطرناکترین شکار: شکار پروانه!**

پس‌از شکار پروانه، معمولا با سیانور آن‌رامی‌کشند اماشکارچی ایرانی، برای کشتن پروانه از بنزین استفاده میکند. کافی است دوقطره‌بنزین‌روی سرپروانه بچکانیدتا بمیرد- پس از کشتن پروانه، آن را تامی‌کنندو درون یك پاکت زرورقی ۳گوش می ـ گذارند و آنگاه پاکت را درون سطل شنی مرطوبی جای میدهند. پروانه‌ی مرده را باید ۲۴ تا ۴۸ ساعت درظرف شنی مرطوب ،نگاه داشت که رطوبت کاملا در آن اثر کند. پس‌از آن، پروانه را روی دستگاه چوبی مخصوص‌می‌گذارند و پس‌از ۱۰تا ۲۰ روز، پروانه خشك خواهدشد.

آقای دکترمعیری همچنین‌می‌گوید:

ـشکار پروانه، خطرناکترین نوع شکارهاست. چون‌شکارچی، بدنبال پروانه می‌دودوجایی رانمی‌بیند، من تابه‌حال بارها دست‌وپایم به‌خاطر شکار یك پروانه،شکسته است.حتی‌یك‌بار دنده‌هایم‌شکست!

● ۲۰ هزار پروانه

در ایران سالی ۲۰ هزار پروانه برای شکار صادرمی‌شود. این پروانه ها ،انواع واقسام دارندو به کمك آنها، شکارچی می‌تواند هر نوع شکاری رابزند، مگرشکارهایی که«حمایت‌شده»هستند، شکارچیان اجازه‌ی‌شکاراین حیوانات را ندارند:

پلنك ـ ببر ـ یوزپلنك ـ گوزن زردـ گوزن خالدارـ گورخر ـ آهو ـ جیبیر ـ مرال شوکا ـ قرقاول ـ دراج- جیرفتی ـقو ـهوبرهـ میش مرغ ـ مرغ آتشی (فلامنکو)ـ مرغ‌سقا(پلیکان)

*** سرمایه‌ی پرنده!**

پرندگان مهاجر را باید ثروت متحرك نامید زیرا این پرندگان بامهاجرت خوداز کشوری به‌کشور دیگر بمثابه‌ثروتی‌هستند که‌کوچ میکنند. زیرا اینگونه پرندگان وحشی‌ازنظرتامین گوشت وپروتئین اهمیت دارند وهرچه تعداد آنهارو بفزونی نهد، میزان شکار نیزبه همین نسبت افزایش پیدا میکند.

برای اطلاع از خطسیر وعادات پرندگان مهاجر، تعدادی‌از آنها رازنده شکار میکنند و بپای آنها حلقه های مخصوص می‌بندند و رها میسازند.

تحقیقات علمی مربوط به زندگی‌وخطسیر مهاجرت‌پرندگان مهاجر اینك توجه وهمکاری‌مقامات مربوط در کشور های مختلف را بخود جلب کرده بطوری که با اعزام متخصص با همکاری اداره بین‌المللی تحقیق به کشور های یکدیگر، به تحقیقات لازم دست میزنند. ضمنا بد نیست بدانیدکه در خرداد ماه سال جاری پرنده بسیار کوچکی بنام « سینه سرخ اروپائی » که حلقه گذاری شده بود در قریه جوزان وند واقع در ۱۵ کیلو متری ایلام و پشتکوه شکار شد و معلوم گردید این پرنده که فقط در حدود ۱۵۰ گرم وزن دارد همه ساله پس از طی مسافتی بیش از سه هزار کیلومتر از سویس به ایران مهاجرت می کند.

برابر تحقیقی که توسط آقای «کورن والسی» متخصص‌انگلیسی در ایران بعمل آمده‌در اواخرسال گذشته مهاجرت پرندگانی چون غاز، قو و مرغابی در استان‌فارس متجاوز از ۵۰ درصد افزایش‌داشته است. شکارچیانی که موفق به شکار پرندگان حلقه گذاری‌شده، بشوند، در صورت تسلیم آنها به واحد های شکاربانی، مبلغ ۵۰۰ ریال پاداش خواهندگرفت.

*** ۸۰ هزار ریال جریمه برای ۸ آهو ..**

در سال ۴۶ دادگاه ۲۱ جنحه، شخصی را که ۸ آهو زده بود به پرداخت ۸۰هزار ریال جریمه و ۲ ماه زندان محکوم کرد ... شکار هر آهو ۱۰ هزار ریال جریمه واز ۲تا ۶ماه زندانی دارد ... تمام این سختگیری ها برای آن است که نسل آهو نیز چون نسل شیر های دشت ارژن فارس از میان نرود. شیری که نقش آن زینت بخش پرچم ملی ما است.

*** جانور یك میلیون تومانی!**

وقتی صحبت از شکار به میان می‌آید. نمی‌توان از گوزن زرد گرانبهاترین و کمیاب ترین‌جانور روی زمین، یادنکرد! گوزن زرد که در تمام دنیا فقط در ایران‌می توان یافت، چنان زیبا است که در «تورات» نیز، از آن یاد شده و آمده است که گوشت خوشمزه این جانور ،سفره‌ی‌شاهانه‌ی‌سلیمان نبی را شکوه دیگری می بخشیده است.

گوزن زرد که قیمتش را تا۱۰ میلیون ریال تخمین می زنند، بی‌آزار ترین موجود خدا است و امروز فقط ۸۰ راس از این نوع گوزن استثنایی را می توان یافت آن هم در خاك خودمان ...

چندسال قبل گروهی شکارچی انگلیسی به سرپرستی « مایکل ـ وودفرد » متخصص انگلیسی برای شکار گوزن زرد آمدند. «جرمی‌ـ هورنزبی » روزنامه نگار معروف انگلیسی و نویسنده‌ی روزنامه ۴۲۰۰۰۰ تیراژی دیلی اکسپرس نیز جزو این گروه بود. تلاش انگلیسی ها برای زنده به دام انداختن گوزن زرد ثمری نداد و این گروه شکارچی‌ناکام‌بازگشت.

در سال ۱۳۴۵ ، « یوهانس ـ مایوس » آلمانی توانست اولین گوزن زرد را زنده زنده بدام بیندازد.

گوزن زرد، آسوده خاطر در دشتها می تازد. در تمام دنیا ،فقط ایران گوزن زرد دارد. گوزنی که ۱۰ میلیون ریال میرزد. ...

آماده برای شکار ... نشانه‌برو، شلیك کن!

تابستان فراموش نشدنی

آقای صفر علیزاده کارگربندر ساکن آبادان میگفت: من عاشق مسافرتم بسیاری از ایام سال را بین آبادان جزایر خلیج فارس در رفتو آمدم در تابستان هم به‌شهر های مختلف ایران مسافرت می کنم و از سفر لذت میبرم به همین دلیل طی عمر چهل ساله خود، مسافرت های لذت بخش بسیار کرده‌ام. ولی لذت بخش ترین و فراموش نشدنی ترین مسافرتم تابستان امسال بود چون‌از آبادان بطرف مشهد حرکت کردم‌در طول راه هرجا توقفی میکردم یك بلیط اعانه ملی نیز میخریدم‌پس‌اززیارت مشهد از طریق خط کناره شهر های گیلان را دیدم و عازم تهران شدم و همچنان از هر شهری یك بلیط میخریدم روزی که به‌تهران رسیدم صبح پنجشنبه بود برای خوردن صبحانه به یك چایخانه رفته بودم که در آنجا شماره های برنده بلیط های اعانه ملی رادیدم و فهمیدم صد هزار تومان پول‌نقد نصیب من شده و مسافرتم را به صورت یك یادگار فراموش نشدنی درآورده است.

آقای صفر علیزاده برنده‌جایزه ممتاز بلیط های اعانه ملی هفته گذشته اضافه کرد باجایزه‌ای که نصیب من شده است. اولا در تهران خانه‌ای خریداری میکنم تا اجاره دهم سپس برای همشهریان آبادانی خود یك نانوائی مدرن‌طبق اصول بهداشتی تاسیس مینمایم.

انجمن ملی حمایت کودکان

به یکنفر مترجم انگلیسی یا فرانسه آشنا به ماشین نویسی فارسی و لاتین که در ترجمه از فرانسه یا انگلیسی به فارسی و بالعکس تسلط کامل داشته‌باشد نیازمند است داوطلبان واجد شرایط می توانند همه روزه در ساعات‌اداری به کارگزینی‌انجمن واقع در خیابان پهلوی بالاتر از میدان ولیعهد ـ خیابان خسرو خاور شماره ۲۹ مراجعه نمایند.

۱ـ۲ آ ـ ۳۷۹۳۰

هنرستان دولتی موسیقی ملی

برای کلاسهای مختلف عمومی وموسیقی
شاگرد میپذیرد. کاخ جنوبی شماره ۳۱۲
عصرها تلفن ۴۲۳۴۵

۱ـ۱۰ آ ـ ۱۲۹۰۹

آگهی پذیرش دانش آموز برای آموزشگاه بهیاری رضا پهلوی

سازمان شاهنشاهی خدمات اجتماعی برای دوره سوم‌آموزشگاه بهیاری رضا پهلوی درتجریش که‌طبق مقررات دانشکده‌پزشکی دانشگاه تهران تاسیس‌و دایرشده است‌عده‌ای دوشیزه‌داوطلب را باشرایط زیر می‌پذیرد:

۱ـ دارا بودن گواهینامه سال سوم دبیرستان
۲ـ سن بین ۱۶ تا ۲۰ سال
ـ داشتن دو معرف قابل اعتماد که حسن اخلاق داوطلب‌را گواهی نمایند.
۴ـ ارائه رضایت نامه از اولیای دبیرستانی که در آن‌تحصیل کرده‌اند.

داوطلبان می توانند از سوم تاونوزدهم مرداد ماه جاری بادر دست داشتن اصل شناسنامه و مدرك‌تحصیلی و سه‌برك‌رونوشت شناسنامه وچهار قطعه عکس ۴×۶ باتفاق ولی خود از ساعت ۹ تا ۱۲ صبح بدفتر آموزشگاه بهیاری رضا پهلوی واقع در تجریش بیمارستان رضا پهلوی مراجعه و ثبت‌نام‌نمایند. از بین داوطلبان واجد شرایط عده مورد نیاز ازطریق مسابقه ومصاحبه انتخاب خواهد شد. دوره آموزشگاه دو سال و تحصیل درآن برایگان است و بدانش آموزان در دوره تحصیل کمك هزینه ایاب و ذهاب روزانه نیز پرداخت خواهد شد.

هنرستان عالی موسیقی در سال تحصیلی ۵۰-۴۹

برای تحصیل دررشته باله کلاسیك‌از کلاس چهارم ابتدائی داوطلب می‌پذیرد

تعلیم باله بوسیله هنرمندان ایرانی فارغ‌التحصیل از آمریکا انجام میشود هنرجویان پس از پایان دوره متوسطه هنرستان بگرفتن دیپلم کامل متوسطه نائل میشوند .برای ثبت‌نام‌وکسب اطلاعات ،بیشتر روزهای‌یکشنبه‌وچهارشنبه هرهفته‌از ساعت ۸صبح‌الی۱۲ دفتر هنرستان‌دایراست.

دوره جدید

کلاس زیبائی

شامل: پدیکور ،مانیکور ، ماسك ، آرایش ابرو، نظافت پوست ، ماساژ، آرایش روز، آرایش شب ، آرایش عروس و مومك‌در انجمن تشکیل میشود.

برای ثبت‌نام هر روز صبح و عصر بدبیرخانه انجمن ،بهارشمالی ، نبش نامجو ، تلفن های ۷۶۴۹۸۴ ـ ۷۵۶۸۳۱ مراجعه فرمائید

Carrier Water chilling machine

دستگاههای چیلر کریر که مدتی است کمیاب بود بظرفیتهای مختلف وارد شد

نماینده انحصاری: شرکت سهامی شعله خاور

تخت جمشید ـ چهارراه بهار ـ تلفن ۴۵ ـ ۷۵۶۱۴۱

چه مرد ۹ چه زن
همه جا محبوبند
درصورتیکه با پرنسیپ باشند

پرنسیپ
جشنی است درصنعت ساعت

فرامونت
درخشش است درجهان اسپرت

پرنسیپ
معرف اشخاص دقیق ووقت شناس

فرامونت
ساعت دلخواه جوانان

ساعتهای پرنسیپ وفرامونت رادرسراسرکشورفقط ازساعت فروشیهای معتبربخواهید.

نماینده رسمی ساعتهای پرنسیپ وفرامونت درایران
تهران ـ کوچه برلن ـ ساختمان ۵۲ تلفن ۳۱۲۰۳۳

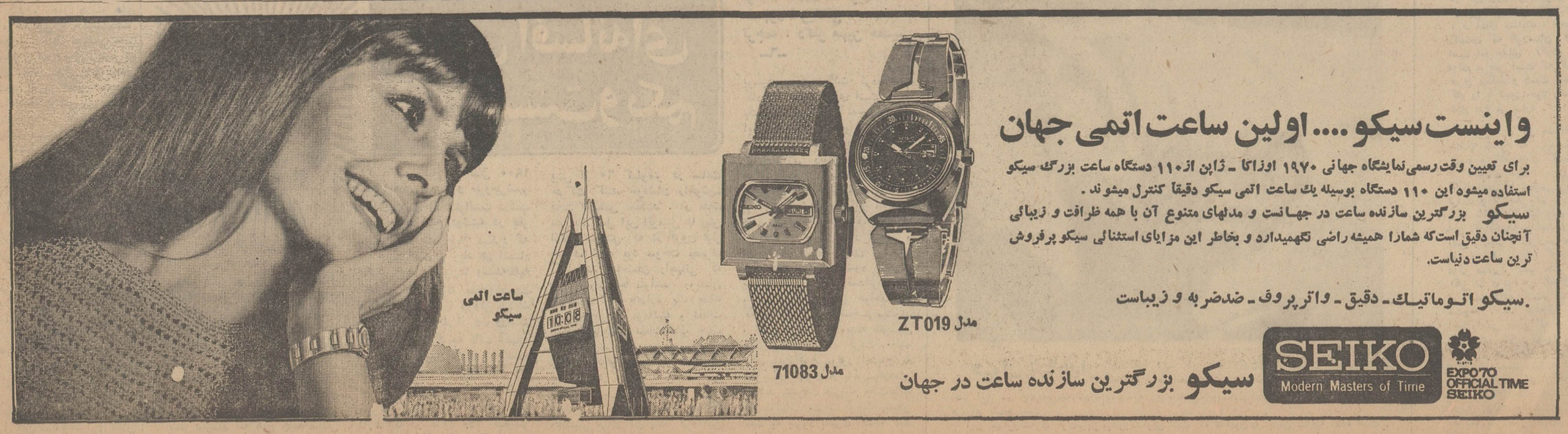

واینست سیکو.... اولین ساعت اتمی جهان

برای تعیین وقت رسمی نمایشگاه جهانی ۱۹۷۰ اوزاکا ـ ژاپن از۱۱۰ دستگاه ساعت بزرگ سیکو استفاده میشود این ۱۱۰ دستگاه بوسیله یك ساعت اتمی سیکو دقیقاً کنترل میشوند.
سیکو بزرگترین سازنده ساعت در جهانست و مدلهای متنوع آن با همه ظرافت و زیبائی آنچنان دقیق است‌که شمارا همیشه راضی نگهمیدارد و بخاطر این مزایای استثنائی سیکو پرفروش ترین ساعت دنیاست.

.سیکو اتوماتیك ـ دقیق ـ واترپروف ـ ضدضربه و زیباست

SEIKO Modern Masters of Time
EXPO'70 OFFICIAL TIME SEIKO

سیکو بزرگترین سازنده ساعت در جهان

از: اکونومیست — ترجمه: اسدالله آقائی

کاسیگین و شیل برعداوتها خط بطلان میکشند

مذاکرات نمایندگان آلمان غربی وشوروی که درمسکو انجام‌میگیرد آغازگر فصلی جدید در سیاست اروپا است که احتمالا دشمنی کهنه آلمان وشوروی را ازبین خواهد برد. مفسراکونومیست‌در این باره مقاله‌ای نوشته که ترجمه آن را درذیل ملاحظه میفرمائید.

والترشیل

کاسیگین

آقای کاسیگین اروپای آرامی را طالب است، زیرا او مانند هر کس دیگر مایل است پول خود را صرفه‌جوئی کند.

وقتی «والتر شیل» وزیر امور خارجه‌آلمان غربی با میزبان روسی خود برسر میز مذاکرات نشست، آنهارادارای حالتی ملایم و نظراتی تغییر داده شده دید ممکن است در مذاکرات چند روزه مسکو، توجه آنها از مسئله مورد مذاکره، یعنی قرار داد عدم توسل بزور بین آلمان و شوروی، منحرف گردد، ولی این موضوع یا حقیقت اینکه مطبوعات شوروی در باره مسافرت اوبروسیه‌فقط‌چند کلمه‌خشک‌وخالی منتشر کرده‌اند، نباید «والترشیل» را از جا بدر کند. طرح مقدماتی قرار داد ممکن است بمذاق گروه مخالف دموکرات مسیحی آلمان خوشایند نباشد، ولی روسها به چنین قرار دادی سخت علاقمندند و آن را عامل عمده‌ای در ثابت نگهداشتن اوضاع اروپا با شرایط کنونی میدانند و مسلما آنها مذاکره ب «والتر شیل» را نسبت به «ژوزف اشتراوس» سخت‌گیر، ترجیح‌می‌دهند.

هیچیك از رهبران روسیه دلایل‌کافی ندارند تا از وضع فعلی اروپا ناخشنود باشند. اروپا منطقه‌ای باثبات ودارای تقسیمات روشنی است و هنوزامکانات‌دیپلماتیک زیادی موجوداست که روسیه از تبلیغات‌درباره کنفرانس‌امنیت اروپابهره‌برداری کند. وضع کنونی چکوسلواکی مسلما برای رهبران شوروی موضوعی‌ناراحت‌کننده برجای مانده است، ولی این موردی است که روسها زندگی با آن رافراگرفته‌اند. از طرف دیگر رومانی‌بعد از امضاء قرارداد دوتسنی با شوروی ظاهرا به تدریج به سایر اعضاء پیمان ورشو نزدیکتر میشود.

تنها وقتی که رهبران شوروی به‌خاورمیانه و آسیا و بوضع‌داخلی کشور خود مینگرند، دلایلی برای احساس ناراحتی در دست دارند. این‌موضوع‌واقعیت‌دارد که درگیری روسیه درجهان عرب قلوب میلیونها نفر روس را در مسکو و در ولایات مملو از هیجان ساخته است زیرا وقتی آنها کنسول روسی را در کنار نیل وناوگان شوروی را در اسکندریه مشاهده میکنند. سخت‌شادمان میشوند تنها مشکل فوری موجود عبارت از آن است که این بازی قدرت برای روسیه گران تمام میشود. کمك فراوان به ویتنام شمالی و کوبا نیز مزید بر علت است. بالاخره موضوع هزینه تدارکات نظامی در مرز های چین و شوروی را نیز نباید از نظردور داشت.

● باری بر دوش اقتصاد شوروی

ده سال قبل هیچیك از این درگیری ها وجود نداشت. درحال حاضر هریك از انها باری است که براقتصاد شوروی سنگینی می‌کند. شایدیك سیاست توسعه طلب که نیازمند انجام برنامه های عظیم تسلیحاتی است و می خواهد شکاف تکنولوژیك روسیه با جهان غرب را پر کرده و کشاورزی را مدرنیزه کند. تحمل هزینه های سرسام‌آورخارجی را نداشته‌باشد این هدفها از لحاظ سیاسی حائز اهمیت‌بسیاری است و روسیه برای ایجاد یك سطح زندگی قابل تحمل برای جمعیت روز افزون خود و برای ادامه حیات شوروی بعنوان یك قدرت بزرگ، ناگزیر به آنها توجه زیادی مبذول میدارد.

اقتصادی‌که بسرعت‌توسعه میابد، میتواند بارسنگین و ازچند جانب را بدوش‌بکشد. ولی خود روسها قبول می‌کنند که اقتصاد کشور آنها از این قبیل نیست. وقتی آقای «برژنف» اعلام مدارد که‌سرمایه‌گزاری درکشاورزی در سال ۱۹۷۱ و ۱۹۷۰ باید بیش از ۷۰ در صد افزایش یابد، در واقع یك تصمیم مهم سیاسی را فاش میسازد. افزایش‌تولیدات کشاورزی به کمبود مواد غذائی در شهر ها پایان خواهد داد و کشور راازوضع تحقیر آمیز کنونی در این مورد نجات خواهد بخشید.

پول این سرمایه‌گزاری کلان از کجا خواهد آمد؟ البته نه از طریق کاهش برنامه های مدرنیزه کردن صنایع، چنانکه پروفسور «برژنسکی» میگوید شوروی هنوز در خیلی زمینه ها از ملل پیشرفته غربی عقب تر است. بعنوان مثال میتوان از عقب ماندگی شوروی در مسائل مربوط به تعلیم و تربیت، بهداشت عمومی، تلفن، اتومبیل، تلویزیون و بالاتر از همه در مورد ماشین های الکترونیك (کمپیوتر) سخن گفت. در سال ۱۹۶۸ فقط ۳۵۰۰ کمپیوتر روسی در امور غیر نظامی‌بکارمیرفت‌در حالیکه آمریکا در همان سال ۵۰ تا ۷۰ هزار دستگاه ازاین ماشینها را مورد استفاده قرار داده بود. پول فراوانی که شوروی در توسعه و تحقیقات بکار میبرد ـ و در این مورد با آمریکا برابر است ـ آن نتایجی را که معمولا در کشورهای پیشرفته سرمایه‌داری بدست میدهد، در شوروی ببار نیاورده بقول «برژنف» تحقیقات ما صرف نظر از زمینه های نظامی پیشرفتی نداشت و اگر داشت با تاخیر بسیار بود. اینها اعتقادات یك منتقدغربی‌نیست، حقایق تلختر وقتی آشکار شد که روسیه کوشش های صمیمانه ای بکار برد که هر چه‌بیشترتکنولوژی‌غرب راخریداری کند. ولی خرید از غرب نمیتواند این آسیب پذیری را تحمل کند که همیشه بعلت وابستگی به صنایع غرب، تحت فشار قرار گیرد. بهمین دلیل است که فروش امتیاز صنایع بروسها ـ که از یك وابستگی بدور است ـ هنوز هم بهترین راه همکاری بشمار میرود حتی اگر غرب کمك های فنی و اعتباری دراختیار شوروی بگذارد، با این کشور باید سعی کند روی پای خود بایستد و این هم البته کار آسانی نخواهد بود. بهمین منظور دولت شوروی افراد کشور را به کار بیشتر و موثرتر فرا خواند. و در قوانین مربوط از تنبیه کسانی که در کار خود دقت و دلسوزی ندارند سخن به میان می‌آورد.

تشویق

ولی تجربه نشان میدهد که کشوری مانند اتحاد شوروی برای پیشبرداقتصادیات خود باید بدنبال ترغیب و تشویق برود نه اجبار و تنبیه، بایدبمسائلی نظیر روش‌های مدیریت بهتر، عدم‌تمرکزوانگیزه سود توجه کند نه صرفا امور انضباطی. کلیدحل مشکلات شوروی اصلاحات اقتصادی است که این کشور از سال ۱۹۶۵ تعقیب میکند. بموجب‌این برنامه اصلاحی صنایع در مجموع اقتصاد کشور درجه کمتری را احراز مینماید. البته نتایج تاکنون امیدوار کننده نبوده است، رهبران شوروی اکنون باید تصمیم‌بگیرند تا کجا و با چه‌سرعتی در این راه میخواهند پیش بروند. این تصمیم دشوار در باره آینده اقتصاد کشور مسلما در سیاست خارجی اثر خواهد گذاشت. به رهبران شوروی فشار وارد خواهد شدتابرای‌کاهش‌هزینه های‌خارجی با قدرتهای دیگر چه در سیاست و چه در مسائل نظامی بموافقت برسند.

خاورمیانه عربی

از مطبوعات فرانسه
ترجمه علی بهارلو

شوروی تسلیم امریکا و چین شد!

مسائل روز و مفسران جهان

نطق جمال عبدالناصر درکنگره حزب‌اتحادیه سوسیالیست‌جهان عرب را دچار تشنج و آشفتگی شدیدی کرده است. درحالی که کشورهای‌میانه‌رو عرب‌روش مصر را در قبول طرح راجرز تایید میکنند «ترقیخواهان» بشدت با آن مخالفت میورزند دراین‌میان‌سازمان‌های فلسطینی که از تغییر ناگهانی سیاست قاهره دچار شگفتی شده‌اند سخت به تکاپوافتاده‌اند. کمیته مرکزی نهضت‌مقاومت فلسطین دریك جلسه فوق‌العاده طرح پیشنهادی آمریکارا بطورکامل ردکرد باین ترتیب بطور غیر مستقیم سیاست جدید رئیس جمهوری مصر را محکوم‌کرد.

در حالیکه تل‌آویودستخوش بدگمانی شدیدی شده است واشنگتن و لندن پاسخ مصررا با خوشحالی آمیخته با احتیاط تلقی می کنند. کشور های کمونیست عجالتا مهر سکوت‌بر لب زده و ناظران سیاسی دچار حیرت و سرگردانی شده‌اند.

بدینگونه سخنان رئیس جمهوری مصر ناگهان اوضاع را در منطقه عربی خاورمیانه بکلی دگرگون‌ساخته ودورنمای سیاسی جدیدی بوجودآورده است. از خلال سخنان‌اطمینان بخش ناصر قبل‌از هرچیز نشانه های سیاست شوروی به چشم میخورد. رهبران شوروی با وادار کردن‌رئیس جمهوری‌مصر به اتخاذ سیاست سازش‌کارانه در برابر فشاری که از جانب واشنگتن و پکن به مسکو وارد میشود تسلیم شده‌اند.

از یکطرف آمریکائی ها اخطارمیکنند که استقرارشوروی در خاورمیانه‌به‌مرحله خطرناکی نزدیك شده است و از طرف دیگر نفوذ روزافزون چینی‌ها، برتری مسکو را در جهان عرب بشدت تهدید میکند.

جنگهای محلی و کنترل‌شده خاورمیانه به شوروی امکان داد که بدون روبرو شدن با خطر، مواضع استراتژیکی مهمی در این منطقه بدست‌آورد واکنون احساس میکندهنگام آن‌رسیده است که‌با حل‌و فصل‌اختلافات موجود، پیشروی خود رابسوی دریای سرخ و اقیانوس هند یعنی در جهت رقیب بزرك خود چین ادامه دهد. برای رسیدن به این هدف استفاده از کانال سوئز ضروری است. برقراری صلح در منطقه عربی‌خاورمیانه بهترین و مطمئن‌ترین وسیله‌در این راه بشمار میرود. بهمین جهت‌رهبران سازمانهای‌فلسطینی طرفدار چین بیش از هرکس دیگر از نطق‌اخیرانتقاد میکنند. هدف اصلی این سازمانها سرکوب کردن اسرائیل نیست بلکه آنها میخواهند رژیم‌مائو را به همه کشورهای عربی‌تحمیل کنند.

شوروی نیرومند

شوروی که‌اکنون درسوریه، مصر، سودان، الجزایر، سومالی، عدن و یمن مستقر شده است‌میخواهد دامنه‌عملیات خود را به «اریتره» گسترش دهد واحساس میکند آنقدر نیرومند است که بدون خطر برخورد نظامی باآمریکا جهان عرب را کنترل کند. رئیس جمهوری مصر با داشتن چنین پشتیبان نیرومندی بیش از پیش احساس اعتماد میکند.

درست است که او ترجیح میداد که بیك پیروزی نظامی واقعی دست یابد و برای عملی ساختن نقشه‌های خود و دریافت کمکهای نظامی جدید و به کرملین روی آورده بود اما برژنف او را قانع کرد که حمایت و پشتیبانی شوروی به مصر این قدرت را داده است که با اطمینان خاطر برای برقراری صلح وارد مذاکره شود وبدون آنکه نیازی به برپا کردن یك ماجرای نظامی‌جدید پیدا کند همچنان به حکومت خود در مصرادامه دهدبنابراین ناصر در بازی سیاسی جدیدی که در منطقه عربی خاورمیانه آغاز شده است چیزی از دست نخواهد داد.. اگر اسرائیل شرایط پیشنهادی آمریکا را بپذیرد مصر تمام سرزمین های از دست رفته خود را بازیافته و در زمینه سیاسی پیروزی بزرگی بدست خواهد آورداگر تل‌اویو از قبول این پیشنهاد سرباز زند ناصر میتواند ادعا کند که تا آنجا که مقدوربوده برای پایان دادن به جنك‌خاورمیانه حسن‌نیت خود را نشان داده است و در این صورت میتواند با کمك‌های بی‌دریغ دوستان شوروی خود نبردعلیه اشغالگران اسرائیل را از سر بگیرد.

ظاهر قضایانشان میدهد که واشنگتن دوست گلدامایر را سخت تحت فشار قرار داده و میخواهد بهرطریق که باشد بن‌بست خاورمیانه را برطرف کرده و ازتیرگی بیشتر اوضاع در این منطقه جلوگیری کند. سخنان «ژرژحبش» و سایر رهبران سازمانهای فلسطینی نشان داد که آنها حاضرنیستند سهچوله با اسرائیل ازدرصلح درآیند. بحران‌در کابینه‌اردن و تشنجی که بقیه کشور های عربی را فراگرفته حاکی‌ازوضع جدیدی است که نتیجه اولیه نطق ناصر بشمار میرود.

توطئه کودتادر لیبی و سایر بحرانهائی که جهان عرب را تهدید میکند نشانه‌هائی از بی‌ثباتی بدست میدهد. بی‌ثباتی که فقط با بوجود آمدن‌صلحی پایدار در این منطقه جای خود را به امنیت و آرامش خواهد داد.

بمناسبت انفجار های اخیر در پارلمان انگلستان

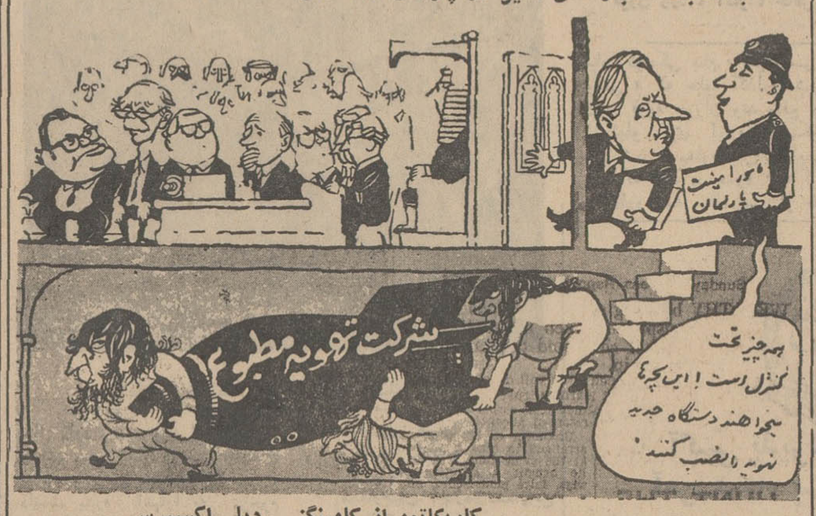

کاریکاتور از کامینگز ـ دیلی اکسپرس

نویسنده: آرت بوخوالد — مترجم: پرویز ایرانزاد

بشر ترسو، سست و خشن است؟

«الکسی کارل» دارنده جایزه نوبل پزشکی سی‌و پنج سال قبل گفته است: پایداری در برابر بیماری و خستگی، تحمل درد و رنج و ناملایمات ظرفیت کار و کوشش و تعادل اعصاب، معیارسنجش برتری نسبت به موجودات دیگر است و این صفات برجسته ویژه بنیانگذاران تمدن ما بوده است.

معذلك نویسنده کتاب «انسان، این ناشناس» ضمن تجزیه و تحلیل للی رفتار وروش «بشر متمدن» قبل از جنك جهانی دوم نوشته است: «انسان میتواند کار های مشکل را آسان بگیرد و این برای ادامه زندگی یك جامعه مدرن ضروری است. آنها تولید می کنند و مواد تولیدی خود را مصرف می کنند، اشتهای روانی خود را سیر می کنند و درعین حال باشرکت درمسابقه های ورزشی و تماشای فیلم های سینمائی خود را سرگرم می کنند و از دیدن چیزی که بسرعت حرکت می کند لذت می برند. آنها، ملایم، سریع‌التاثیر، سست، ترسو و خشن هستند. خوب‌و بد و زشت‌و زیبا را از هم تمیز نمیدهند و پای بنددین و مذهب نیستند.

آنها یك گله‌کودك پشت سرخود راه میاندازند که از لحاظ هوش و فهم درمراحل ابتدائی قراردارند. تازه اینها به یك طبقه عالی متعلق هستند ...»

قضاوت این نویسنده دانشمند نسبت باشرف مخلوقات درآنموقع فوق‌العاده خشن و زننده تلقی میشد ولی امروزه گفته های او بطور کاملا برجسته‌ای نمودار می شود!

یك مسئله جدید در روان‌شناسی: تندخوئی، خشونت دو ماجرای مختلف که این روز ها در رادیو ها و مطبوعات از آن بحث می شود معیاری از این خشونت‌و حالت تهاجمی غیرقابل توصیف بدست میدهد.

نخستین ماجرا مربوط به یك «مادر شرافتمند خانواده» است که از بالکن خانه مسکونی خود ناظر دعوای شوهرش باچند راننده دیگر در مورد پارك کردن اتومبیل دریکی از خیابانهای اطراف بود ... براثر این کشمکش طبق‌معمول عده‌ای دور آنها جمع می شوند و کار به دشنام و ناسزا و «ژست» های تهدید آمیز میرسد. زن بیدرنك از پله ها سرازیر میشود و به کمك شوهرش می شتابد ... زن که یك تبر بدست گرفته‌بود بهر کس که میرسیده ضربه‌ای وارد می ساخت و چنان خون جلوی چشمانش را گرفته بود که دوست را از دشمن تمیز نمیداد و باین ترتیب عده زیادی را زخمی می کند ...

دومین ماجرا مربوط به هفته‌گذشته است. دراینجا نیز یك کودك خردسال که درجلوپنجره «همسایه آرام» ترقه درمیکرده بضرب خنجر زخمی‌میشود ...

خشونت روزبروز چشمگیرتر میشود

تصویر الکسی کارل دارنده‌جایزه نوبل پزشکی: انسانی که به انسان می اندیشد ...

و بالاخره سومین ماجرا مربوط به یك کودك یازده ساله است که شب ها میله آهنین بدست می گرفت و آهسته از آپارتمان مسکونی پدرش خارج می رشد و بسراغ اتومبیل ـ هائی که درخیابان درطول پیاده‌رو پارك شده بودند میرفت. او بین ساعت یك و دو بعداز نیمه شب اتاق چندین اتومبیل را بااین میله درهم می کوبید و آهسته به اتاق خود بازمی گشت و هیچکس نمیدانست که این کار، بدست یك «کودك بی‌گناه و بیچاره» انجام گرفته است. سرانجام یکی از ساکنان محله شبی را تاصبح بیدار ماند و توانست‌حق «کودك بیچاره» را کف دستش بگذارد.

خشونت و حالت درزندگی در مسائل جنسی نیز بسرحد جنون رسیده است. «پاورفلاور» گفته است: «عشق‌بورزید ولی جنك نکنید» اما متاسفانه این‌نظریه درشرایط امروزی کاملا اشتباه است. امروزه عشق و جنك نه‌تنها بایکدیگر مغایرت ندارند بلکه مکمل یکدیگر هستند. «عشق یك نوع جنك» و جنك نوعی عشق بشمار میرود ...

موضوع باینجا پایان نمی یابد، حتی کودك شیرخوار در آغوش‌مادرش مثل آدمخوار نیرومندی پستان مادرش را گاز می گیرد گوئی از این کار لذت می برد. بیشتر کودکانی که در سنین بین ۲ و ۵ سالگی هستند خودرا باکندن سر عروسکها و شکافتن شکم آنها سرگرم می کنند و این کار از هر تفریح دیگر برای آنها لذت بخش‌تر است ...

این خوی درندگی را بشر بکجا می برد؟ بعقیده دانشمندان‌جامعه‌شناس محیطی که ما درآن زندگی می کنیم این وضع را بوجود آورده است.

«ریموندبکر» دراین مورد میگوید: «ماشبیه‌این موش های صحرائی مهاجر هستیم که درجریان مهاجرت دیوانه‌وار بسوی اقیانوس سرازیر شده و خود را در میان امواج غرقه میسازند. آیا این موشها دیوانه هستند یا ماکه درك نمی‌کنیم یك جریان مشابه نیز ما را باخود می برد. اکنون همه ساله ۱۵۰ هزار نفر درحوادث رانندگی تلف می شوند و سه میلیون نفر دیگر زخمی میگردند. آیا بشر دیوانه است که‌خود رااین‌چنین بکام مرك میاندازد؟

و آیا که تمدن ها بسرحد جنون رسیده‌اند و از بین میروند؟ آیا سنك های سرگردان‌آسمانی که‌بیك کره دیگر برخورد می کنند مهاجم هستند؟

آیا باکتری هائی که بیماری طاعون و وبا را بجان بشر می اندازند جنایتکار هستند؟ اگر کشتن جنایت باشد تمام دنیارا باید جانی دانست. کسی که نمی داند مرك آخر زندگی است هرگز معنی زندگی را نفهمیده است ...»

«سرویس علمی خبرگزاری فرانسه»

اما چه کسی میتواند بگوید که این خویشاوند نزدیك ما به چه‌چیزمی‌اندیشد ...

«گورستان گزارش‌ها»!

دولت آمریکا را دولت «مطالعه و گزارش» هم خوانده‌اند: زیرا چندان اهمیتی ندارد که چه برسر این ملت بیاید، کافی است کمیسیونی برای مطالعه در احوال فلان مهم تشکیل شود و «مقدرات» ملت را تعیین کند.

کمیسیون ها متفاوت اند، بعضی ها یك سال، و برخی دیگر ممکن است دو سال و بیشتر طول بکشد، فقط در پایان‌روسای کمیسیون ملزمند گزارش‌کارخود را به‌پرزیدنت تسلیم کنند. اگر پرزیدنت با گزارش موافقت کند، ملت از کماکیف قضیه با خبر میشود، اما اگر رئیس جمهوری یا اعوان‌وانصارش روی خوش نشان ندهند. گزارش با تشریفات رسمی دفن میشود اما کجا و چونه، خود داستانی شنیدنی دارد.

***

بطور اتفاقی و شانسی گورستان سری گزارشات کمیسیون ها و مطالعات را کشف کردم. گورستان در جای‌بسیاربرت‌و دورافتاده‌ای در اطراف واشنگتن واقع شده و فقط گهگاه صدای بهم خوردن بال مرغان و یا آوای‌شوم جغدی شنیده می‌شود.

***

آقای «گات فراید سنلبك» اززمانهای بسیار دور مسئول امور این گورستان بوده و من تا به وی اطمینان ندادم که به هیچیك از قبر ها دست نخواهم زد وی اجازه نداد وارد محوطه گورستان شوم. «سنلبك» در حالیکه با انگشت به گورستان اشاره میکرد لب بسخن گشود:

ـ ما بزرگترین و مهمترین گزارش های دولتی را در سینه این گورستان مدفون کرده‌ایم، گزارش هائی داریم که ۲۰ میلیون و در برخی موارد ۲۰۰ میلیون دلار برای دولت‌آب‌خورده، اما آخرکار کارشان به اینجا کشیده و همین‌جامدفون شده‌اند. عمق قبر ها حدود ۱٫۵ متر است.

ـ چه نوع گزارش هائی اینجا چهره در نقاب خاک کشیده‌اند؟

ـ بهتر بود سئوال میکردی چه نوع گزارش ها در اینجا دفن نشده‌اند، گزارش از هر نوع‌اینجا داریم، اغتشاشات، بیکاری، تورم، تهدیدکمونیست ها و مشکلات خانه و مسکن.

ـ چگونه گزارشی راه خود را از پشت اطاقهای دربسته به اینجا پیدا میکند و در آرامگاه‌ابدی خود زیر خروار ها خاک قرار میگیرد؟

ـ خوب: بطوریکه کمابیش اطلاع داری، پرزیدنت همیشه مشغول انتصاب کمیسیون هائی است که در باره فلان مسئله و مشکل بررسی کند، وی با بیصبری انتظار می کشد که کمیسیون گزارش کار خود را به وی بدهد بسیار اتفاق می افتد که‌پرزیدنت‌کوچکتریر اهمیتی به نتیجه کار کمیسیون ندهد و گاهی نیز یکی از اعوان پرزیدنت گزارش را برای «رئیس جمهوری» میخواند و در پایان اظهار نظر میکند «قربانت گردم از این گزارش بوی خون و باروت به مشام میرسد» و پرزیدنت‌فوراد‌ستور میدهد: «دفش کنید» بعضی وقتها پرزیدنت نظر میدهد‌به روزنامه ها اطلاع دهید و سپس دفنش کنید چه بسا اتفاق می افتد که گزارشی به علت «دلشکستگی» دارفانی‌را وداع کند زیرا کسی توجهی به وی نکرده است» بهرتقدیر، وقتی گزارشی رخت از این جهان فانی بربندد، مقدمات دفن و کفن فراهم میشود، پرزیدنت مدام تاکید میکند که گور ها عمیقتر کنده شود تا ماندان نتوانند با نبش قبر پرده ازاسراروی برگیرند.

بدین ترتیب، گزارش «تازه در گذشته» را توی‌صندوق محکمی قرار میدهند و ما اینجا پس از مراسم کوتاهی آنرا توی قبر سرازیر می کنیم.

اگر گزارش در نوار آبی رنك پیچیده شده باشد به احترام آن، ۱۲ تیر توپ‌شلیك می کنیم و گرنه‌بدون‌سروصدا آنرا در آرامگاه ابدیش قرار میدهیم.

ـ این گورستان مثل اینکه خیلی وسیع است و فرسنگها عرض و طول‌دارد؟

ـ اما کسی بدرستی نمی‌داند چند هزار و یا میلیون گزارش در دوران‌روسای‌جمهوری گذشته در این گورستان دفن شده‌اند.

ـ آقای سنلبك، ازحق‌نباید گذشت که گورستان قشنگی است اما خدای نکرده مگر دولت مریض است که کلی‌پول خرج میکند و دست آخرنتیجه کار را با دست خود رهسپار دیار عدم می سازد.

ـ باید به این مسئله توجه داشته باشی که بسیاری از روسا و کارمندان کمیسیونها از آدمهای مهم‌اند. و مهمتر آنکه اغلب با شخص پرزیدنت قرابت و نزدیکی هم دارند، آنها ماهها و سالها وقت صرف این گزارش‌ها میکنند و نوعی انس و الفت با گزارش مربوطه بهم میزنند، وقتی گزارش به عللی میمیرد اینها مثل اینکه یکی از عزیزترین کسان‌خودرا از دست داده باشند عزادار میشوند. لذا هفته‌ای یکروز آنها را می بینید که با چهره های درهم رفته و مغموم به این گورستان می آیند و در سوك «عزیزاز دست رفته» ناله‌سر میدهند. و پرزیدنت که ازما ماوقع کلاملا مطلع است‌آنانرا دلداری میدهد وتسلیت‌میگوید. آمریکا سرزمین گزارش های ناکام و نافرجام است ...!

دنیای افسانه‌ای قرن بیست‌ویکم

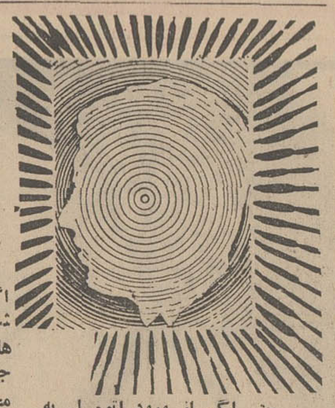

حتی اگر از ورود اتومبیل به داخل شهرها ممانعت بعمل آید وسائل نقلیه موتوری سالهای سال وسیله حمل و نقل در مسافات کوتاهی بین ۱۵ تا ۱۵۰ کیلومتر خواهد بود. اتومبیل چنان جز «لاینجزی زندگی امروزی شده است که گاهگاه انسان فراموش میکند که اتومبیل زاده قرن ۲۰ است. اگر با خونسردی و بدون تعصب بموضوع فکر کنیم عجیب بنظر میرسد که هیچ جامعه‌منطقی وجود اتومبیل را تحمل کرده‌باشد

اگر کسی قبل از سال ۱۹۰۰ شاهراه‌های ورودی و خروجی‌شهر های امروزی را میتوانست درشب جمعه و یا صبح دوشنبه در نظر مجسم کند حتما خیال میکرد که در جهنم است و زیاد هم اشتباه نکرده بود. میلیون‌ها وسیله‌نقلیه که هر کدام نمونه مفخر صنعت محسوب میشوند با نیروئی نزدیك به ۲۰۰ اسب بخار از چپ وراست در حرکتند و گرچه غالب آنهادر حدود ۲ تن وزن دارند و باندازه یك خانه کوچك هستند فقط یك نفر را از این طرف به‌آن طرف میبرند و در حالیکه توانائی آنرا دارند که در حدود ۱۵۰ کیلومتر در ساعت حرکت کنند اگرنتوانند بیش از ۶۰ کیلومتر در ساعت حرکت کنند خودشان راخوش‌بخت احساس میکنند. در مدت عمر یك نسل این اتومبیل ها بیش ازتمام سوختی که در قرون قبل مصرف شده بود سوخت مصرف کرده‌اند. ساختمان راههائی که این اتومبیل‌ها بتوانند رویشان حرکت کنند باندازه یك جنك کوچك خرج برداشته و تلفات جاده‌ها باندازه تلفات یك جنك کوچك بوده است. با اینهمه‌تمدن امروزی نمیتواندبدون وجوداتومبیل مدت زیادی دوام کند با آنکه می توان اتومبیل را از بسیاری جهات اصلاح کرد ولی بسختی میتوان جانشینی برای آن پیدا کرد این در حدود ۶ هزار سال است که بوسیله چرخ حرکت کرده است کادیلاك نواده گاری است معهذا یك روز در آینده نه‌چندان دور این سلسله از هم خواهد گسیخت وکنترل قوه ثقل ترن هوائی ویا طرق انقلابی دیگر جانشین چرخ خواهد شد در آینده اتومبیل ها سبك‌وزن‌تر از اتومبیل‌های فعلی بوده و کارشان بهتر از اتومبیل های کنونی خواهد بود. موتوری که فعلا با بنزین کار میکند و احتمالا با آلوده کردن هواسبب مرك جمع کثیری میشود جایش‌را به‌موتورهای بی‌سرو صداترارزانتر و تمیزتر الکتریکی خواهد داد که‌درداخل چرخ‌ها ساخته میشوند و باین ترتیب در بدنه اتومبیل جای اضافی نخواهد گرفت. البته برای این نوع موتور احتیاج به باطریهای بهتری از باطریهای‌فعلی میباشد پیشرفت فیزیك حالت‌جامد وباسلولهای سوخت کوچك ممکن است به بهبود باطری کمك کند

نوشته کلارك ـ نویسنده مشهور آمریکائی
ترجمه: دکتر مهین حصیبی
ـ۶ـ

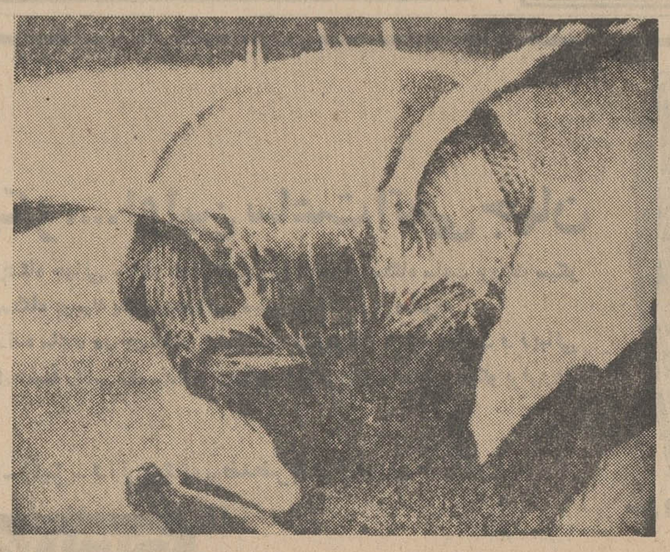

حیوان شاخدار به نظر شما این هیولای‌شاخدار چیست؟ جانوری است که تازه پیدا شده است یاحیوانی از کرات دیگر است؟ خیر این سر یك مورچه ساده است که زیریك میکروسکوب الکترونیکی جدید ۱۴۰ بار بزرگتر شده است.

این میکروسکوب قوی‌ترین میکروسکوبی است که تاکنون در جهان ساخته شده است.

فرانس‌سوار

در سومین روز مسابقات شنای قهرمانی ایران

حسین نسیم از خوزستان رکورد ورودی آسیا را فروریخت!

حسین نسیم ـ ژیلا آیرم و حسین مجیدی دیروز سه رکورد ملی ایران را شکستند!

دگرگونی طول دوسال گذشته در فدراسیون شنا خیره کننده است!

در سومین روز مسابقات شنای قهرمانی ایران جابجا شدن سه رکورد ملی درحالیکه در صد متر کرال پشت مردان حسین نسیم توفیق یافت رکورد ورودی بازی های آسیائی را نیز درهم‌شکند، درخشانترین روز در بازیهای قهرمانی ایران بود.

رکورد ورودی صد متر کرال‌پشت برای قهرمانان ملی‌ایران، دربازی های آسیائی آینده که آذرماه‌در تایلند انجام خواهدشد، ۱٫۰۹٫۵ دقیقه می‌باشد در حالیکه بعد از ظهر دیروز حسین نسیم قهرمان صاحب نام‌خوزستانی دریك رقابت نزدیك با جهانگیر توکلی زمان ۱٫۰۹ دقیقه را بجا گذارد که این ۹دهم ثانیه بهتر از آخرین رکورد ملی ایران می‌باشد، ضمن آنکه ۵٪ثانیه نیز از رکورد نفر چهارم آسیا«یورما پیتراسکندر»، اسرائیلی بهتر می‌باشد.

*** شنا امید بزرك بازیهای آسیائی**

آنچه از شناگران تیم ملی طول چندماه گذشته دیده‌ایم و موجودیتی که‌چهره‌های شهرستانی ضمن محدودیت شرایط تمرینی ارائه کرده‌اند،بدون تردیدرکورد های ورودی بازیهای آسیائی طول این دیدارهاوبعداز گزینش چهره های برتروتدارك‌دراردوی آمادگی سخت درهم شکست تاآنجا که‌در سایه آن شاید پرفروغترین چهره شنای ایران را طول تاریخ دراین دوره مسابقات‌شنای‌بازیهای‌آسیائی به‌بینیم.

طول دوسال گذشته فدراسیون شنای‌ایران درسایه‌تدارکی‌صحیح، همکاری‌همه‌جانبه،صمیمیت‌وتلاشی خستگی‌ناپذیر ،سبب‌شده بارکورد های باارزش امروز در این رشته موجودیتی تازه پیدا کنیم ، مربی کاردان‌و علاقمندورئیس فدراسیون پرکار که‌بجای پشت میز عموماًو راکنار استخرودر میان شناگران می‌بینیم با دبیر و سایر مسئولین باارزش این فدراسیون محیطی صمیمانه و خستگی‌ناپذیر بوجود آورده‌اند که از برکت آن‌امروز صاحب رکورد های چشم گیری هستیم و طول هرهفته در فصل‌شنا شاهدفرو نشستن رکوردی تازه بوده‌ایم.

*** دگرگونی طول دوسال گذشته**

اندازه‌گیری کمیت و کیفیت شنا در دوسال قبل با امروزنشان میدهد اگر در رشته هائی که از برکت استقبال فراوان مردم نیز برخوردار هستند بجلو نرفته‌ایم، بخاطر نقص کار فدراسیون ها و نداشتن تکنیك صحیح میباشد.

ما در گذشته ای نه چندان‌دور طی‌مقاله‌ای کلی نوشتیم دربازیهای آسیائی امسال برخلاف دوره‌های گذشته اقبال ورزش هائی چون شناو دوومیدانی مراتب بهتر از ورزش های صاحب نام ما خواهد بود و این دریك مقیاس شناخته شده از موجودیت ورزشی تردیدناپذیر می باشد، در پایان‌مسابقات قهرمانی ایران ضمن آنکه اعتقاد داریم طول ماه های آینده رکورد های بدست آمده سخت زیرورو خواهد شد ،موجودیت‌شنای ایران را بارکورد های آسیا و آنچه از نتایج‌بازی های گذشته این قاره بدست آمده اندازه‌گیری می‌کنیم تاواقعیت بیشتر روشن شود.

بهرحال نتایج بدست آمده در سومین روز مسابقات شنای‌قهرمانی ایران به این شرح اعلام گردید:

*** ۸۰۰ متر مردان**

۱ـ حسین مجیدی از تهران با زمان ۱۰٫۳۲٫۴ دقیقه این رکورد تازه ملی ایران است و مجیدی با بدست آوردن‌آن‌توفیق یافت۱۶٫۵ ثانیه رکورد ملی ایران را درهم شکند.

۲ـ عبداله احمدی از خوزستان بازمان ۱۱٫۲۴ـ۲ دقیقه.

۳ـ کورش فروزنده از تهران با زمان ۱۱٫۳۳ دقیقه.

۴ـ محمود فلاح از گیلان با زمان ۱۱٫۴۴٫۲ دقیقه.

۵ـ داریوش بختیاری ازخوزستان بازمان ۱۲٫۱۱٫۵ دقیقه.

۶ـ مهداد مهدیان از تهران با زمان ۱۲٫۱۳٫۶ دقیقه.

*** ۱۰۰ متر کرال پشت مردان**

۱ـ حسین نسیم از خوزستان با زمان ۱٫۰۹ دقیقه.

۲ـ جهانگیر توکلی از تهران بازمان ۱٫۱۰٫۴ دقیقه

۳ـ سرگون دانیال ازکرمانشاه بازمان ۱٫۱۳٫۳ دقیقه.

۴ـ مهدی تشکری از تهران با زمان ۱٫۱۴٫۶ دقیقه.

۵ـ محمد جلالی از خوزستان با زمان ۱٫۱۷ دقیقه.

۶ـ هوشنك فروتنی ازخوزستان‌با زمان ۱٫۱۷٫۷ ثانیه.

حسین نسیم شناگر خوب‌خوزستانی با بدست آوردن زمان ۱٫۰۹ دقیقه در ۱۰۰ متر کرال پشت توفیق یافت ۹ دهم ثانیه رکورد ملی را درهم شکند وحدنصاب ورودی بازیهای آسیائی را پشت‌سر گذارد.

حسین مجیدی در ۸۰۰ متر زمان ۱۰٫۳۲٫۴ را بجاگذارد و ۱۶٫۵ ثانیه رکورد ایران را ترقی داد.

ژیلا آیرم دختر خردسال تهران ۲٫۴ ثانیه رکورد ملی ۱۰۰ متر کرال پشت بانوان ایران را ترقی داد.

ورزش

حسین نسیم شناگر پرتوان خوزستانی با درهم شکستن رکورد ملی ایران بمدت ۹ دهم ثانیه گذرنامه بازیهای آسیائی را بدست آورد.

*** چهارصد متر تیمی**

۱ـ تیم تهران بازمان ۴٫۱۱٫۵ دقیقه ۲ـ تیم خوزستان ۴٫۱۱٫۷دقیقه ۳ ـ تیم گیلان بازمان ۴٫۲۰٫۲ دقیقه ۴ـ تیم‌شیراز بازمان۴٫۴۲٫۱دقیقه۵ـ تیم یزد بازمان ۵٫۰۶٫۷ دقیقه ۶ـ تیم کرمانشاه بازمان ۵٫۱۰٫۸ دقیقه

*** ۲۰۰ متر قورباغه مردان**

۱ـ مرتضی شریعت از تهران با زمان ۲٫۵۳ دقیقه ۲ـ جوشن‌پوش از خوزستان بازمان ۲٫۵۳٫۲ دقیقه ۳ـ هادی‌بیك از خوزستان بازمان ۳٫۰۱ دقیقه ۴ـ فرید عسگری از تهران با زمان ۳٫۰۲٫۵ دقیقه ۵ ـسالم شاهین از خوزستان با زمان ۳٫۰۲٫۶ دقیقه ۶ـ بنداد رحیمیان از تهران بازمان ۳٫۰۷٫۴دقیقه

*** ۱۰۰ متر کرال پشت بانوان**

۱ـ ژیلا آیرم از تهران بازمان ۱٫۲۷٫۵ دقیقه ، آیرم ۲٫۴ ثانیه رکورد ملی ایران را ترقی داد.

۲ـ لیدا رایکوف از تهران با ۱٫۴۰٫۸ دقیقه.

۳ـ میترا انزلی‌چی از کرج با ۱٫۴۲٫۵ دقیقه.

۴ـ سوزان‌راج از تهران بازمان ۱٫۵۲ دقیقه ۵ـ مینا کامیاب حقیقی از یزد با ۱٫۵۵٫۳ دقیقه ۶ ـ شهلا مینائی از یزد با ۲٫۵۶ دقیقه.

باهرپیس وگیسوی
کوماچی
خوشگل‌ها خوشگل‌تر
ومتوسط‌ها زیبامیشوند
KMCY
Komachi Hair
JAPAN
ساختمان آلومینیوم تلفن: ۶۵۲۴۲ ۶۱۲۱۲۵

افتتاح دومین مسابقه تنیس پرفسیونل در ایران
در پیشگاه مبارك شاهنشاه آریامهر و علیاحضرت فرح پهلوی شهبانوی محبوب ایران

Tehran Journal
تهران جورنال
باشگاه ورزشی شاهنشاهی
باهمکاری هواپیمائی ملی ایران (هما)
تونی راش ـ تام اوکر ـ نیکی پیلیک
مارك کاکس اون دیویدسن گراهام استیل ول
قهرمانان جهانی تنیس
در
باشگاه ورزشی شاهنشاهی
برای ربودن
۱۲۰۰۰ دلار جایزه مسابقات
بازیهای درخشان و هیجان انگیزی بدوستداران تنیس ارائه می کنند
دومین مسابقه تنیس پرفسیونل در ایران
از تاریخ ۲۸ مرداد تا اول شهریور ماه ۴۹
جایزه اول ۳۵۰۰ دلار از شرکت سیترون ایران (ژیان)
باشگاه ورزشی شاهنشاهی ـ هتل هیلتون ـ هتل ونك
محل فروش بلیط: فروشگاه ورزشی تاج ـ باشگاه فرانسه ـ فروشگاه نوظهور
دفتر آبونمان تهران جورنال تلفن‌های ۳۱۱۲۱۷ و ۳۱۲۱۸

دوستان عزیز سلام
صمیمانه آرزو دارم فردا که بلیط های اعانه ملی قرعه کشی میشود، شما نیز
با خرید این بلیط ها برنده جایزه ممتاز ۳۰۰ هزار تومانی بشوید و بتمام آرزوهای خود برسید
ارادتمند شما ـ علیرضا رهنما
برنده جایزه ممتاز ۳۰۰ هزار تومانی خرداد ماه

از فردا هفته دوم نمایش در
سینما پارامونت
روبرت حسین
شارل آزناوور ـ ویرنالیزی
در فیلمی از سرجیو گوره
در گرمای حادثه

رنگی LE TEMPS DES LOUPS

آگهی استخدام

راه آهن دولتی ایران برای تامین و تربیت کادر فنی خطوط‌جدیدالاحداث کاشان، یزد، بافق، کرمان، قطور، تعدادی داوطلب جهت شرکت در کلاس های مقدماتی‌راه‌آهن باشرایط زیرمیپذیرد:

الف ـ شرایط پذیرش

۱ـ تابعیت دولت شاهنشاهی ایران
۲ـ انجام خدمت زیر پرچم یا داشتن معافیت‌دائم.
۳ـ متدین‌بیکی از ادیان رسمی کشور
۴ـ حداکثرسن ۲۵ سال (متولدین ۱۳۲۴)
۵ـ داشتن حداقل گواهینامه شش ساله‌ابتدائی‌ودارندگان مدارك تحصیلی بالاتر حق تقدم دارند.

تبصره ـ فارغ‌التحصیلان آموزشگاه های‌حرفه‌ای‌وزارت آموزش و پرورش ووزارت اقتصاد که با داشتن گواهینامه شش ساله ابتدائی یکی ازدوره‌های کلاس های حرفه‌ای را طی نموده باشندباتوجه به‌شرایط فوق برسایرین حق تقدم خواهند داشت.

۶ـ به انتخاب شدگان در دوره تحصیلی ماهیانه مبلغ یکهزار وپانصدریال بعنوان کمك هزینه تحصیلی پرداخت خواهد شد.

ب ـ ترتیب نام نویسی

داوطلبان واجد شرایط ضمن تکمیل فرم‌زیر مدارك مشروحه را بدون کوچکترین نقصی بطور خوانا بوسیله پست سفارشی باداره کل آموزش‌و امور اجتماعی (هنرستان راه‌آهن) ارسال دارند. به‌تقاضاهائی که بعدازتاریخ۴۹٫۵٫۲۵ (روزیکشنبه آخر وقت اداری) به پست‌سفارشی سپرده شود ویا مدارك و فرم ارسالی ناقص باشد ترتیب اثر داده‌نخواهد شد.

۱ـ فتوکپی آخرین مدرك تحصیلی یکبرك
۲ـ عکس غیر فوری ۴×۶ دو قطعه
۳ـ فتوکپی دفترچه پایان خدمت یا معافیت‌دائم بطور خوانا یکبرك.

(از فرستادن اصل مدارك خودداری شود)

ج ـ فرم درخواست نام نویسی

نام خانوادگی ـ نام ـ نام پدر
شماره شناسنامه ـ محل صدور ـ تاریخ تولد
آخرین مدرك تحصیلی ـ ابتدائی ـ متوسطه ـ معدل
شهرستان / استان ـ آدرس شهر ـ کوچه / کوی ـ خیابان ـ پلاك

محل امضاء داوطلب

د ـ پس از وصول مدارك لازم از طرف متقاضیان افراد مورد لزوم انتخاب و بوسیله نامه سفارشی به متقاضیان انتخاب شده اطلاع داده خواهد شد که خود را بداره کل کارگزینی راه‌آهن معرفی نمایند.

م الف ۴۵۲۸
۱ـ۳ ۱ـ۲۷۳۰۴
راه‌آهن دولتی ایران

میدانداران ومردم‌تبریز، دربارهٔ انتقال میدان «صاحب‌الامر» بخارج شهر نظر میدهند:

شهرداری تبریز، فکر خانواده‌ها را نکرده است!

زنان خانه‌دار، چطور میتوانند مسافت زیادی‌راه طی کنندوتره‌بار مورد نیاز خودرا ازمیدان جدید بخرند؟

شهردار: انتقال میدان بخارج شهر، ازتردد کامیونهاوچهارپایان وشلوغی این‌قسمت شهرمیکاهد

میدان «صاحب‌الامر» بزرگترین میدان تره‌بار تبریز که قراراست بخارج شهر «کنار دروازهٔ مرند» منتقل شود.

انتقال میدان «صاحب‌الامر» تبریز بکنار شهر، کاری است اساسی که باید هرچه زودتر انجام شود. از مدتها پیش مردم تبریز عقیده داشتند میدان «صاحب‌الامر» وضع ناهنجاری دارد بطوریکه در این میدان بعلت رفت‌وآمدزیاد کامیون ها و چهارپایان، عبور و مرور عابران پیاده نیز با دشواری‌صورت میگیرد. حالا ما میخواهیم نظر مردم را تامین کنیم.

آقای دکتر وارسته شهردارتبریز ضمن اظهار مطالب بالا بخبرنگار ماگفت: در مورد این میدان براساس نظر مردم‌اقداماتی‌صورت گرفت و میدان باید از وسط‌شهر به‌کنار شهر منتقل گردد و شهرداری به این نتیجه رسیده است که زمین مورد نیاز رابرای احداث میدان جدید تره‌بار در کنار دروازهٔ خروجی‌مرندخریداری نماید. مساحت این زمین سی‌هزار متر مربع است و متری ۲۰۰ ریال خریداری میگردد و هم‌اکنون سرگرم تهیه نقشه میدان هستیم وپس از پیاده کردن طرح میدان تره‌بار تبریز نیز به این محل انتقال خواهد یافت.

شهردار تبریز افزود: در میدان جدید مابراساس نقشه کاملی مغازه و انبار مجهز به آب‌وبرق وتلفن ایجاد میکنیم و میدان‌داران صاحب‌الامر با پرداخت سرقفلی در آن شروع بکار خواهند کرد و ضمنا اگر کسی از میدانداران خواست در این محل‌مطابق‌بانقشه واصول‌شهرداری مغازه ایجاد کند، در موردسرقفلی و امتیاز تخفیف لازم بوی داده خواهد شد، با احداث این‌میدان به‌کامیونها اجازه داده نخواهد شد که میوه وتره‌بار را درمیدان فعلی صاحب‌الامر تخلیه کنند و میدان صاحب‌الامر اختصاص به خشکبارو برنج و حبوبات خواهد داشت.

بنابراین میدانداران «صاحب‌الامر» میتوانندباحفظ مغازه‌های خود در میدان صاحب‌الامر يك مغازه دیگر نیز برای تره‌بار در محل جدید خریداری کنند.

● نظر میدانداران

واما در این میان، میدانداران میدان «صاحب‌الامر» که از سالها پیش در این محل‌به‌کسب‌مشغولند نظریاتی دارند، از جمله آقایان حاج‌علی ابراهیمی، حاج‌علی‌اکبر پورنیك، حاج حسین توحیدی، حاج ابراهیم فربود، حاج‌ابراهیم تاملی، حاج‌محمدباقر هفت‌برادران مشهدی حسین‌پیشکاری، حاج حیدر دوز دوزانی، حاج بیوك، که از میدانداران اصلی میدان صاحب‌الامر میباشند.

آقای حاج‌حسین توحیدی‌اظهار داشت: اگر آقای‌شهردار‌مطالعه کاملی دربارهٔ وضع شهر داشته باشند میدانند که محل میدان جدید از قدیم محل اجتماع ولگردان و افراد ناباب بوده‌و از طرف دیگر، بوی فاضلاب شهر که از این محل عبورمیکند،باعث ناراحتی ساکنان و رهگذران می شود و در این شرایط ما قادر نیستیم میوه و تره‌بار به مردم بفروشیم، اگر شهرداری‌میخواهد آسایش و رفاه مردم و میدان‌داران را تامین کند، چرا دروازه تهران و یا حوالی راه آهن را که زمین‌های بایر فراوانی دارندبرای این منظور در نظر نمیگیرد.

ما حاضریم هرکجا که رفاه میدانداران و مردم تامین میشود مغازه‌درست کنیم ولی با تصمیمی که شهرداری گرفته، این توهم پیش می‌آید که شایدعده‌ای‌برای بالابردن قیمت املاکشان درطرح شهرداری مداخله کرده‌اند!

*** سه پیشنهاد**

آقای حاج‌محمدابراهیم فربود گفت در همه‌جا رسم براین است که میدان در وسط شهر باشد تا عموم افراد به آن دسترسی‌داشته باشند اما با این تصمیم‌شهرداری میدان‌در خارج‌شهرقرار میگیردو مثلا يك زن چادری برای خریدن يك کیلو میوه باید، تاخارج شهر برود و جاری‌شدن سیل در محلی که مورد نظر شهرداری است از خطراتی است که‌همیشه میدانداران را تهدید خواهد کرد.

وی افزود: ما قبلا سه‌پیشنهاد تسلیم شهرداری کردیم براساس این‌پیشنهادات از شهرداری‌تقاضا کردیم یا در قسمت غرب و یادر قسمت شمال که زمین های بابر زیاد است میدان را ایجاد نمایدو یاشهرداری باتوجه به‌تنك‌بودن میدان فعلی، زمین‌های پشت میدان را خریداری نماید و ما حاضریم مغازه‌های خودرا دراین محل بسازیم.

*** بزرگترین میدان ایران**

آقای مشهدی حسن پیشکاری اظهار داشت: من ۳۰ سال پیش در میدان «گجیلی» میداندار‌بودم و مغازه کوچکی داشتم. آن زمان به استاندار و شهرداروقت‌پیشنهاد کردم که میدان‌ملی را که‌جلوی باغ‌گلستان قرار دارد برای‌میدان تره‌بار اختصاص دهد، شهردار وقت صراحتا بمن گفت که‌شهر تبریز بزرگترین و بهترین‌میدان ایران یعنی میدان «صاحب‌الامر» را دارد و شما اگر ناراحتید می‌توانید به آن میدان نقل مکان کنید من نیز همانموقع کلیه وسائل زندگی‌ام را فروختم و در میدان صاحب‌الامر يك مغازه‌تهیه کردم و چندی پیش نیز برای تعمیر مغازه‌ام ۲۴ هزار تومان خرج کردم. منظور شهرداری از اینکه افکار عمومی خواهان‌تغییر محل میدان‌است، مشخص‌نیست خوب بود آقای شهردار این عده راکه در مورد محل میدان نظر داده‌اند معرفی میکردند.

*** عدم مشورت**

آقای حاج حیدر دوزدوزانی‌اظهار داشت: مصوبات انجمن شهر برای ما قابل اجراست و نظر شهردار نیز محترم است ولی‌من تعجب میکنم که آقای شهردار چرا به‌اجبار میخواهد میدانداررا به منطقه مورد نظر خود بکشاند، مانمی‌گوئیم شهرداری میدان نسازد، شهردار تبریز قادر است چند میدان دیگر نیز بسازد وآن وقت اعلام نماید هرکس راضی است به این میدان برودوشهردار تبریز خوب بود بجای احداث میدان جدید، بوضع همین‌میدان سروسامان میداد و آب و برق آن را تامین میکرد، گله دیگر از شهردار این است که چرا در انتخاب محل میدان جدید با میدانداران مشورت نکرده ونظر آنهارا جویا نشده است.

*** قدرت میدانها**

آقای حاج‌علی‌اکبر پورنیك گفت اگر شهرداری پرونده میادین شهر تبریز را مورد بررسی قرار دهد متوجه خواهد شد که پنج میدان صاحب‌الامر، گجیل، کریمخان، لیل‌آباد و مقصودیه سیصد سال قدمت دارند و درآن زمان که میدانها ایجاد شد «ظل‌السلطان» رئیس خواربار وقت تبریز گفت: هرکس میتواند در هرمیدان میوه بفروشدوشهرداری نیز مجاز است هرچند میدان که میخواهدبسازد، حالاهم‌شهرداری تبریز میتواند میدان جدیدی بسازد، اما میدانداران‌رانمیتواند اجبارا به میدان جدید بفرستد.

*** در وسط شهر**

آقای حاج عباس پناهی اظهار داشت: شهردار تبریزباخریداری زمین برای میدان جدید خواسته است به‌يك‌عمل ابتکاری دست بزند بدون اینکه نظر همه‌راجویا شود، خوب بود شهرداری در مورد میادین سایر شهرهای ایران نیز مطالعه میکرد، چون درتمام شهرها میدان در وسط شهرقرار دارد و اگر قرار باشد تغییری در آن داده شود باید نظر همگان منظور شود.

نمایندگان اطلاعات در خدمت مردم

تقاضای چادرنشینان

چادرنشینان ایل «عرب غنی عبدلی» که در حومه شهرستان داراب فارس سکونت دارند طی نامه‌ای که بدفتر نمایندگی‌روزنامه اطلاعات در داراب‌فرستاده‌اند نوشته‌اند: طبق اوامر شاهنشاه آریامهر مقرر گردید ایل های چادرنشین در سراسر کشوراسکان‌داده شوند ولی تاکنون در مورد اسکان دادن ما‌اقدامی‌صورت نگرفته است چون به لحاظ کوچ‌های متوالی و نبودن چراگاههای مورد نیاز در ناراحتی بسر میبریم. تقاضا داریم، در اجرای اوامر شاهنشاه آریامهر نسبت به اسکان ما نیز اقدام لازم معمول گردد.

نیم کیلو مرفین در رضائیه کشف شد

ماموربن گروهان ژاندارمری رضائیه بسرپرستی سروان پور‌اسدیان از منزل شخصی بنام «حاجی صادق‌زاده» واقع در محله عسگرخان رضائیه مقدار نیم کیلو مرفین بدست آوردند.

خبرنگار مادر رضائیه گزارش داد: قاچاقچی همراه با پرونده تحویل دادگاه شد.

اخبار شهرستانها

کشف جنازه درجوی آب!

جسد مردی در جوی آب حوالی «آبکوه» مشهد کشف شد. جنازه متعلق به مردی بنام حسین‌حاجت مرادی ساکن قریه «آبکوه» می باشد.

وی دوروز قبل از قریه خارج شد و دیگر به خانه‌خودبازنگشت تااینکه جسد وی در حالی که قسمتی از بدن و دستهایش در لجن فرورفته بود، پیدا شد.

اخطار شهرداری اهواز به نانوایان:

نانواهای تهرانی رابه‌اهوازمی‌آورم!

شهرداری اهواز، برای تهیه نان مرغوب، چند نانوا از تهران باهواز می‌آورد! این‌نانوایان نانهای لواش، سنگك و تافتون خواهند پخت!

برای رسیدگی به وضع نان شهر اهواز، جلسه‌ای باحضور شهردار و روسای اتحادیه نانوایان این شهر تشکیل شد.

در این جلسه آقای شیرانی شهرداراهواز به نانوایان اخطار کرد، در صورتی که تا ده‌روز دیگر در مورد مرغوبیت نان شهر، اقدامی‌نکنند ازکار آنان جلوگیری خواهد شد وبرای تهیه‌نان مرغوب چند نانوا از تهران به اهواز خواهند آمد تا نانی راکه در تهران تهیه میکنند در اهوازتهیه کرده و بمردم این شهر عرضه کنند.

۷۵۰ کیلو چای قاچاق

شب گذشته ماموربن هنگ ژاندارمری «تایباد» هنگام گشت در حوالی «کالیبرنو» باشخصی بنام«اکبر عرب» برخورد کردندو از او مقدار ۷۵۰ کیلوچای‌قاچاق کشف کردند چای مکشوفه به مقامات مسئول تحویل شد و «عرب» تحت تعقیب قرار گرفت.

ضمن مسابقات قهرمانی والیبال کشور دررضائیه

خراسان، مغلوب کرمانشاه‌شد!

تیم خراسان قهرمان دوم والیبال درمسابقات سال گذشته بود

صحنه‌ای‌ازمسابقه والیبال دختران در رضائیه

در مسابقات قهرمانی والیبال کشور که صبح دیروز بین‌تیمهای پسران کرمانشاه و خراسان، در رضائیه انجام شد، والیبالیست ـ های کرمانشاه باارائه يك بازی درخشان و جالب، بانتیجه ۲ـ۳ تیم خراسان قهرمان دوم والیبال سال گذشته ایران را شکست دادند.

در مسابقه دیگری که بین‌دختران والیبالیست تهران و خوزستان ترتیب یافت، تیم تهران با نتیجه سه برهیچ برتیم والیبال دختران خوزستان پیروز شد.

بموجب گزارش خبرنگار مادر رضائیه: دیدار بعدی بین‌والیبالیست های دختر اصفهان و آذربایجان غربی(رضائیه) ترتیب یافت که‌در این دیدار تیم والیبال دختران اصفهان توانست بانتیجه «۰ـ۳» تیم والیبال دختران رضائیه را شکست دهد.

دنباله این مسابقات در سالن ورزشی رضائیه ادامه دارد.

گرمای ۴۸ درجه درطبس

هوای مشهد و سایرشهرستان های خراسان، بشدت روبگرمی گذاشته و میزان درجه حرارت‌در طبس به ۴۸ درجه سانتیگراد رسیده است.

براثر گرمای شدید در طبس اکثر مردم این شهر به مناطق ییلاقی کوچ کرده‌اند.

۱۰ شمش طلای ناب

از مسافر خارجی درآبادان کشف شد

ماموربن گمرك آبادان هنگام بازرسی اثاثیه مسافرینی که‌از شیخ‌نشینها وارد آبادان میشدند از چمدان شخصی بنام «عبدالقادر هندیجانی» تبعه عربستان سعودی تعداد ۱۰ عدد شمش طلای ناب و يك سکه جرج انگلیسی که قدمت تاریخی داردکشف کردند، طلاهای مکشوفه که بصورت قاچاق وارد کشور میشدتوسط‌مامورین گمرك آبادان ضبط شدوواردکننده تحت تعقیب قرار گرفت.

از: پورنگ

سیمای شهرستانها

۶۹۰

«نازخاتون» و «علی‌آقا»!

امروز میخواهم برای شما از «نازخاتون» و«علی‌آقا» بنویسم، این دوتاموجود بهیچوجه قهرمان يك‌فیلم‌فارسی نیستند، بلکه هردو، نام دونوع غذای محلی می‌باشند.

بهرحال اگر شما بمسائل مربوط به غذا اهمیت میدهید بیائید تاباهم برسر يك سفره رنگین گیلانی بنشینیم و شکمی از عزادر بیاوریم (بخدا من سورچران نیستم!!). من اسامی این غذاهارا از چند نفر گیلانی پرسیده‌ام، همچنین بکتابی بانام «گیلان» تالیف کریم کشاورز مراجعه کرده‌ام تاخاطرم جمع شود که اسامی صددرصد صحیح است.

باری، اولا باید بعرضتان برسانم که غذا های مردم این سامان مثل، برنج و کته و ماهی و میرزا قاسمی و چندتای دیگر در بسیاری از خانه‌های تهران جای غذاهای اصلی راگرفته که البته وصد البته حق‌هم چنین است زیرا واقعا بسیاری از غذاهای گیلانی‌هالذیذ و خوشمزه است که باید همه مردهای این منطقه‌ازخانم های خود سپاسگزار باشند که خانه را می‌پایند و به شکم آقا میرسند و خلاصه مرد گیلانی مثل بسیاری‌از مردهای تهرانی ظهر که میشود توی خیابان‌هاسرگردان يك لقمه ناهار سالم نیست. گیلانی‌ها کته را بی‌روغن درست می‌کنند و خورشهایی که باکته میخورند منحصر به سرزمین خودشان است. مولف کتاب گیلان معتقد است که شاید نام خورشها، نام مخترعین آنها باشد مثلا میرزاقاسمی را آقائی باسم میرزا قاسم اختراع کرده و یا نازخاتون را خانمی بهمین اسم. علی‌آقا هم که‌البته نام خودش است فی‌الواقع نام اختراع کننده‌اش‌می‌باشد.

گیلانی ها خودرا صاحب خورش فسنجان هم می‌دانند وغذاهای دیگری هم دارند که من برای‌اولین‌مرتبه‌نامشان راشنیدم و جای شما خالی از یکی‌دونوع آن چشیدم.

حالا اگر شما مایل هستید صورت غذاهای گیلانی را کاملا بدانید به‌آن چند اسمی که برایتان نوشتم، این چندتاراهم اضافه کنید.

ترش‌تره، باقلاقاتق، مرغ‌ترش، ماهی‌نارنجان، سیرابیج، پنیدابیج، شش‌انداز، کوکو و انواع آشها. اما اگر خواستید این غذاها را بپزید آنوقت‌باید حتما سراغ‌يك نفر گیلانی بروید، او شمارا راهنمائی خواهد کرد.

دررشت، توی کوچه‌وبازاربسیار می‌بینید مردهائی را که يك چوب بلند روی شانه‌هایشان گذاشته‌اند که از این چوب رشته‌های نخی است که بهریك‌بیست الی‌چهل عدد سیر آویخته شده، مسافران شمال مشتری‌پروپاقرص سیر و سیرترشی هستند. تهرانی‌ها که‌قیدوبند زندگی تهران فرصت سیرخوردن را از آنها گرفته، در ساحل دریای مازندران تا می‌توانند سیر می‌خورند و برای این پذیرائی صمیمانه‌ای که از خودشان می‌کنند يك بهانه متداول هم دارند و آن اینکه «سیر دشمن رطوبت است، هوای شمال مرطوب است باید سیر خورد..»

بهرحال من در گیلان هستم و حالا که بایدسیمای این ناحیه را برایتان (تاآنجا که می‌توانم) بنویسم، آیا فکر می‌کنید لازم نبود تا ذکری هم از طعام مردم‌گیلان میکردم.

سوغات ولایات

اطلاعات سازمان شهرستانها

اسباب بازی بده نمره بگیر!

سوغات سیه‌چشمه

خدارحمت کند حکیم اوحدی مراغه‌ای را. اگر میدانست صدها سال بعد از فوتش، يك‌مدرسه در سیه‌چشمه‌بنامش میسازند. همان روزهای اول شاعری، استعفا میداد میرفت بقالی باز میکرد!

البته وقتی اسم بزرگان علم و ادب را روی يك مدرسه میگذارند برای بزرگ‌داشت آنان است، ولی افسوس که در اغلب این موارد، «بزرگداشت» تبدیل میشودبه «کوچکداشت»! چون کارهائی که در بعضی از مدارس انجام میگیرد، در شان مقام و منزلت شخصی نیست که اسمش را روی مدرسه گذاشته‌اند.

بنده سه‌تابچه قدونیم‌قد دارم که در دبستان حکیم اوحدی سیه چشمه به کسب علم‌وادب مشغول هستند. الحمداله الان که مدرسه تعطیل است از شرفرا گرفتن علم و ادب فارغ هستند.»

خوشبختانه این سالها در مدارس، سعی میشود که شاگردان با کارهای دستی هم آشنا بشوند و توجه زیادی به‌کارهای دستی مبذول‌میشود. درمدرسه حکیم اوحدی هم همینطور.

از چند سال قبل، نصف درآمد این پدر فقیر سراپاتقصیر صرف‌خریدن‌تخته سه‌لائی و سریشم واره‌موئی و رنك و میخ و هزار کوفت دیگرمیشد، تابچه‌هایم برج‌ایفل بسازند. میز وصندلی بسازند و کامیون ۱۸ چرخ‌تولیدنمایند! بچه‌های بیچاره هم هی میخ کوبیدندو اره کشیدند و «مرکورکرم» بدست مالیدند و چیزهای جالبی درست‌کردند. مثل قاب‌عکس، میز و صندلی، آجیل خوری، برج ایفل، وکار دستی های جالب دیگری میساختندوبه‌مدرسه می‌بردند و هرکدام يك نمره‌ای از معلم مربوطه میگرفتند. من که خودم سواد ندارم، ولی دوستان باسوادم میگفتند این کار بچه‌هارا به‌سازندگی تشویق می کند، ونبوغ صنعتی طفل را ظاهر میسازد و مادر آینده مجبور نیستیم هر چیزی را از خارج وارد کنیم. چون بچه‌هایمان خودشان ساختن وسائل را یاد می‌گیرند و به وسائل ساخته شدهٔ دیگران احتیاجی ندارند! ماهم گفتیم خدارا شکر، خودمان اگرچیزی‌نشدیم بچه‌هایمان يك چیزی شدند!

ولی افسوس... ای کاش آن اره‌موئی راکه برای بچه‌ها خریدم، می‌کشیدم به‌گردن خودم و آن تخته‌سه‌لائی‌ها را میزدم توی مغز خودم و اینهمه زحمت بیخود نمی‌کشیدم و پول بیهوده خرج نمیکردم. زیرا الان دوسال است که آقایان آموزگاران سیه‌چشمه در این برنامه تجدید نظر فرموده‌اند و به‌بچه‌هائیکه بادست خود کاردستی درست میکنند و می‌برند، نمرهٔ صفر میدهند ولی برای بچه‌هائی که اسباب بازی نایلونی یا پلاستیکی پنج ریالی ازبازار خریداری و بجای کار دستی می‌برنداز دوازده‌تا پانزده‌نمره میدهند، و نمرهٔ بیست اختصاص به اطفالی دارد که‌بجای کاردستی، یا اسباب بازی ۵ریالی، کالسکه، یا میمون یا هفت‌تیریاپروانهٔ فنری لوکس هفتاد هشتاد ریالی‌میبرند!!

اما جالب اینجاست که هیچیك از اولیای اطفال نمی‌گویند ای‌بابا معلم‌جان آخر جنابعالی از این‌طرزتدریس‌منظورت چیست. آخرآنجناب به مهارت‌وسلیقهٔ این اطفال مادر مرده نمره میدهید، یا به‌ابتکار کارخانه‌های پلاستیك‌سازی و لوکس سازی؟

بچهٔ من پریروز پرسید باباجان برای من کار دستی نمیخری؟ گفتم پسرجان کاردستی را که نمیخرند. کاردستی‌را بادست درست می‌کنند. بچه‌ـ گفت: نه‌خیر! کار دستی را ازبازارمیخرند. گفتم چند میخرند؟ گفت اگر نمرهٔ دوازده بخواهند، ۵ ریال میخرند. اگر نمرهٔ بیست بخواهند ده‌تومان‌میخرند! پرسیدم بعد چکار می‌کنند؟ گفت‌تحویل معلم میدهند نمره می‌گیرند. پرسیدم: آقای معلم آنها را چکار می‌کند گفت نمیدانم.

آقای سوغاتچی، حالا شما بجای بچه من بگوئید که اولیاء مدرسه اسباب بازی‌هائی را که بجای کاردستی ازبچه ها میگیرند به‌چه مصرفی میرسانند؟

رنگین کمان

ـ لابد سرزنك تفریح با آنها بازی می‌کنند!

اژدها

۱۱۱

-۱۶۲-

نوشته: احمد احرار

ملاصادق گفت:

ـ چاکر بواسطه این که اشتهارو اعتباری نداشتم تا در تشریفات استقبال شرکت کنم از قفای آقایان میرفتم... دوساعتی رانده بودیم که سواران گرجی از مقابل ظاهر شدند. آقایان دهانه‌اسب هارا کشیده توقف کردندوچاکر مقتضی دیدم که باز هم اندکی عقب بکشم... بفاصله يك میدان بین من و حضرات فاصله بود و همینقدر دیدم که از اسب پیاده میشدند تا ادب و تواضع کرده مراسم استقبال را معمول دارند... اما سواران گرجی با همان سرعت که می‌آمدند سواره در صف حاضران زدند و یکوقت ملتفت شدم که هر سه نفرسوار گرجی در یکنفر از جماعت مستقبلین آویخته باتیغ آخته آنها رادرومیکنند...

ابتدا خیال میکردم دچارتوهم‌شده‌ام که ایکاش آن ماجرای واقعا خیالات‌و موهوماتی بیشتر نبود... اما هزارافسوس که چشم و گوشم اشتباه نمیکرد... فریاد آقایان را می شنیدم که به‌گرجیان بیدین‌لعنت میکردند و دشنام میگفتند... بعد از آن فریاد ها بناله تبدیل شد و حضرات چون برك خزان یکی بعد از دیگری برزمین میافتادند... حقیر از وحشت بگوشه‌یی پناه برده مخفی شدم‌و چون‌فاصله زیاد بود گرجی ها مرانمی دیدند... مدتی نفس را در سینه حبس کرده و خودرا بخدا سپرده بودم... نمی‌دانم چه مدت گذشت تابخود آمدم و متوجه شدم که دیگر صدائی بگوش نمیرسد... آهسته از خفاگاه بیرون خزیده چشم به صحنه قتال انداختم... مهاجمان رفته بودند و اجساد آقایان‌روسا و خواص و بعضی ملازمان حضرت خان زمین را پوشانده بود... شرط عقل و احتیاط نبود که باجساد نزدیك شوم... بعلاوه نگران بودم مبادا آن ملاعین‌قصد مخدوم مکرم و مابقی نفرات را داشته باشند... برگشتم و معجلا آمدم تاخاطر مبارك را مستحضر داشته خبر بدهم... الحال اگر کسی را بفرستید که در چند فرسخی نظر کرده متفحص احوالات‌شود یقین دارم هنوز اجساد همانجاروی‌زمین مانده و خون آن بیگناهان که شرنك خدعه و خیانت‌درکامشان ریخته‌اند خشك نشده است...

داود که باحوصله بگزارش ملای قصه خوان گوش سپرده بود گفت:

ـملا، اگر فی‌الواقع چنین شده باشد که میگوئی تماشای خوبی کرده‌ای و گویا مقدر نبوده‌است درین واقعه ترا چشم زخمی برسدتا آنکه سالیان دراز زنده باشی و این قضایا را بروجهی که دیده‌ای برای دیگران حکایت کنی!

ملاصادق بادهان نیمه باز و نگاهی دیرباور بدهان داودخان چشم دوخته‌بود. گوئی سعی میکرد فریادی را در گلو خفه کند. میفهمید که از ابتدا داودخان همه چیز را میدانسته و در حقیقت خود او قضیه قتل عام را ترتیب داده است. خودرا تحقیر شده می‌یافت و شقیقه‌هایش را دردی شدید درهم میفشرد. دیگر از آن احترام و حق شناسی که نسبت به داود خان حس میکرد اثری در قلب خود نمی یافت. احساس میکرد که حاکم مقتدر قره‌باغ، مردی که خون‌اللهوردیخان در رگهایش میجوشید در نظرش پست‌و حقیر شده است. مصاحبت او برایش رنج‌آور شده بود. هوس این که داود خان او را مورد التفات قرار داده درسلك خدمه خویش درآورد بکلی‌ازسرش‌خارج شده و بعکس، مایل‌بود هرچه زودتر وسیله‌یی فراهم سازد و از آن یورت نفرت‌انگیز و از کنار مردی که‌میهمانان خودرا با خدعه و نیرنك بدست دژخیم سپرده بودفرار کند.

داودخان برخاست و به‌میان ملازمان خویش که برگرد او حلقه زده بودند یکی را برگزیدو دستور داد تنی چنداز تفنگچیان را بهمراه برداشته ملاصادق‌را دلیل راه قرار دهند و به محل حادثه بروند و اجساد را در همانجا دفن کنند.

ملای قصه خوان این وظیفه را با مسرت فراوان‌قبول‌کردو اندیشیدفرصتی بهتر ازآن برای گریختن بدست نخواهد آورد.

قیافه مردانی که سالها در دستگاه آنها زندگی کرده و با خودشان و خاندانشان مانوس شده بود در نظرش جان میگرفت‌وبخاطر اشتباهی که‌مرتکب شده و به پای خود نزد دژخیم آن ها بازگشته بود خود را ملامت میکرد. از آن گذشته وقتی بخاطر میاورد که داود خان درین نمایش فجیع، وزیر و چندتن از اتباع خودرا نیز قربانی کرده است قلبش از نفرت مالامال میشد.

روز به آخر میرسید که ملاصادق باتفاق فرستادگان داود خان بمحل‌حادثه رسید. صحنه کشتار بهمان حالت باقی بود. فقط لاشخور ها فرصت یافته بودند چشمهای بعضی از کشته شدگان را بیرون بکشند و باآنکه تفنگچیان داود خان چندتیر شلیك کرده بودند تاآنها را از گرد اجساد برانند، پیدا بود لاشخور ها خیال ندارند به آسانی‌ازچنان سفره گسترده‌یی چشم بپوشند و کنار بروند.

ملاصادق لحظاتی چند به اجساد و نهری از خون که بر زمین دلمه بسته‌بود خیره ماند و سپس زانو زد و سرش را میان دو دست گرفته، چون زن فرزند مرده‌یی گریه سرداد.

انقلابی بزرگ در سیستم ارتباطات

۲۴۰ میلیون ارتباط تلفنی در آن واحد

همانطوریکه قبلا در این صفحه خواندید امریکا نخستین تلفن های تلویزیونی آزمایشی خود را اول ژانویه رسما بکار انداخت و تاپنج سال دیگر تعداداین تلفن‌ها که نام اصلی آنها «ویزیوفن» است در امریکا بیکصد هزار شماره خواهد رسید و بیست و چهار شهر بزرگ را بیکدیگر پیوند خواهد داد . پیش‌بینی میشود که بین سال‌های ۱۹۷۷ و ۱۹۸۰ تلفن های جدید در اروپا نیز بکار بیافتد . برای روشن شدن ذهن خوانندگان باین وسیله جدید ارتباطی مقاله علمی زیر بزبان ساده از سرویس علمی خبرگزاری فرانسه ترجمه شده ممکن است بعضی‌ها بگویند درحالیکه اکنون در بسیاری ازشهر های بزرگ دسترسی به تلفن های معمولی امکان‌پذیر نیست «ویزیوفن» به چه درد میخورد ؟

حتی امریکا که رکورد اختراع واستفاده ازوسائل الکترونیکی راشکسته است از شبکه تلفنی خود ناراضی است «انفجار» ارتباطات تلفنی مراکز قدیمی تلفن و کابل های ضعیف را متلاشی کرده است در حالیکه «تلفن فردا» هنوز کاملا برای بهره‌برداری آماده‌نیست. تلفن های‌تلویزیونی‌اکنون درنواحی ۳۵ کیلومتری بمعرض آزمایش درآمده است .

«ویزیوفن» تلفن‌امواج‌میلیمتری یعنی امواجی است که آنها را از داخل یك‌لوله فلزی کاملا صیقلی شده که از رشته های بسیار باریك مسی پوشیده شده عبور می‌دهند . با استفاده از این‌سیستم‌جدیدازلحاظ‌تئوری میتوان از لوله‌ای بقطر پنج سانتیمتر در آن واحد دویست هزار ارتباط تلفنی ، یعنی هزار بار کابل های معمولی رادیوئی و تلویزیونی ، انجام داد .

اساس موضوع‌بسیار ساده است باین ترتیب امواج را که فرکانس آنها بین ۴۰ هزار و ۱۱۰ هزار مگاسیکل (از ۷ میلیمتر ونیم تادو میلیمتر و ۸ دهم میلیمتر) است وارد لوله فلزی می‌کنند . این امواج می‌توانند باهر نوع علائمی که بوسیله رادیو منتقل میشوند یعنی صدا ، تصویر تلویزیونی و علائم تلگرافی مطابقت پیدا کنند .

تقویت‌کننده

این لوله های هدایت کننده علاوه بر قابلیت «شارژ» شدن دارای خاصیت «تقویت کننده» می‌باشند .کابل هائی که‌اکنون معمولا برای این کار مورد استفاده قرارمی‌گیرنددرهرپنج کیلوتر و یاده کیلومتر باید «تقویت» شوند در حالیکه با استفاده از لوله های هدایت کننده این فاصله به ۳۵ کیلومتر افزایش می‌یابد .

معذلك متاسفانه بعضی اشکالات فنی د مورد این‌لوله ها وجود دارد که هنوز مرتفع نشده‌است . اول اینکه پوشش داخلی لوله باید ناچار کاملا صاف‌و صیقلی باشد و رطوبت در آن تاثیر نداشته باشد .

دیگر اینکه‌لوله حتی‌المقدور دارای خمیدگی نباشد زیرا وجود انحنا در لوله نظم و هم‌آهنگی امواج را از بین میبرد و دیرتر بمقصد می‌رسد. برخی اشکالات‌فنی‌دیگراز این قبیل‌سب‌می‌شودکه «ویزیوفن» به‌کندی پیشرفت کند ولی شك نیست که در آینده نزدیك کلیه‌این موانع برطرف خواهد شد و در آن هنگام است که تحول عظیمی در ارتباطات تلفنی بوجود خواهد آمد .

اکنون بسیاری از کشور های صنعتی تلاش می‌کنندکه تلفن «لازر» را بمرحله آزمایش نزدیك‌کنند . مزیت عظیم شبکه لازر نسبت به‌لوله هدایت‌کننده این است که قابلیت شارژ آن هزار بار بیشتر میباشد و با استفاده از آن میتوان در آن واحد ۲۴۰میلیون ارتباط تلفنی انجام داد .

تنها با استفاده ازیك شبکه لازرمیتوان تقریبا تمام مکالمات تلفنی و برنامه های رادیوئی‌و تلویزیونی را که اکنون در هر لحظه در جهان مبادله میشود انجام داد .

متاسفانه امواج لازر بیشتر از امواجی که بوسیله لوله هدایت می‌شوند در معرض خمیدگی قرار می‌گیرند .

درست است‌که امواج لازر درخط مستقیم پخش می‌شوند ولی‌در عوض‌سطح زمین نسبت به «تئزانت» میداء درهرهشت کیلومتر پنج متر خمیدگی پیدا می‌کندوبنابراین‌بایداز «پریسم» های تعددی برای تصحیح امواج‌نورانی‌شبکه‌لازراستفاده کرد .

برندگان جوائز بزرگ بلیط های اعانه‌ملی سری ۱۰۲۱

برندگان ۵ هزار تومانی

از راست به چپ خانمهاو آقایان:فریبرز رشید کارمند ساکن تهران،محمد سلیمی نادم جوراب‌باف ساکن لاهیجان ،محمدرضا احمدی‌محصل ساکن تهران ، رضا زخیر گلگیرساز ساکن تهران ، محمد مربوط کوچك کارمند ساکن تهران ،ایوب قلعه بندشتربانی جوراب‌باف ساکن تهران ، احمد درخشان‌پیشه‌ورساکن همدان ،اکبر بزرك‌راننده ساکن زرند کرمان،محمودمختاری پیشه‌ور ساکن اصفهان ، هوشنك چازك کارگر ساکن‌بندرشاه .

برندگان ۶ هزار تومانی

از راست به چپ‌خانمها و آقایان: خانم ثریا ملماسی خانه‌دار ساکن‌تهران ، محمد صادق قانونی کارگر ساکن تهران ،سید محمدموسوی کشاورز ساکن‌رشت (شرکتی)، ابرام مرادیان کفاش ساکن‌تهران، محمدهمرنك کشاورز ساکن رشت (شرکتی) ،علی اصغر قاسمی پیشه ور ساکن تهران ، اسماعیل رستمی راننده‌ساکن تهران ، داود رقیب دوست‌محصل ساکن تهران ، احمد گلی‌پور چایکار ساکن لاهیجان، جعفرآب بازیك پور کارگر ساکن کرمانشاه ،ابراهیم شکوهی کارمندساکن شیراز ، علی درائی راننده‌ساکن بندر پهلوی .

برندگان ۷ هزار تومانی

از راست به چپ خانمهاوآقایان: امیلی نوایان پور خانه‌دار ساکن تهران ، عبدالمجید شیربك یارگر ساکن اهواز (شرکتی)، محمودارسطو نژاد پیشه‌ور ساکن تهران عیداله مانوسی آموزگار ساکن میاندوآب (شرکتی) ،تراب‌مزروعی کشاورزساکن میاندوآب(شرکتی)حسین جعفر پور خباز ساکن‌تهران ساکن اهواز (شرکتی) ، لطیف آهنگرانی میوه‌فروش ساکن‌تهران منصور صفاهندی پیشه‌ور ساکن یعقوب اکبر پورگلگیر سازساکن رشت ، فریبرز عباسخانی کارگر ساری ، احمد قاسم پور کارمندساکن تهران ، محمد رضا محمد

برندگان ۱۰ هزار تومانی

از راست به چپ خانمهاو آقایان: بی‌بی اعلی مظفری خانه‌دار ساکن آبادان (شرکتی)،وطارفیعی پیشه‌ور ساکن آبادان (شرکتی)، عزیز کهن‌شاد کارمند ساکن تهران ،حسن باقری پیشه‌ور ساکن رشت (شرکتی) ، رضا محبی پیشه‌ورساکن رشت (شرکتی)، سیاوش وثوقی درجه‌دار ارتش ساکن‌تبریز بهزار شامبیاتی محصل ساکن‌تهران ، اسداله نیکفرجام کشاورزساکن شهسوار ، علی اصغر عرب‌زاده ،جمالی کارمند ساکن‌شهسوار(شرکتی) ایرج ستودئیان کارمند ساکن شهسوار (شرکتی) ، احمدنوفر پیشه ور ساکن رشت،قهرمان‌مهدیخانی اطوکش ساکن تهران،حاج اکبر بزرك راننده ساکن‌زرند کرمان ، علی‌باوقار پیشه‌ور ساکن

آژانس جهانگردی مهاجری وشرکاء

باهمکاری

شرکت هواپیمائی ارفرانس تقدیم میکند

AIR FRANCE

بنا بتقاضای عده زیادی ازعلاقمندان بدینوسیله چهار تاریخ جدید برای تور ۳۴ روزه آناکاپری اعلام میگردد .

در تور ۳۴ روزه آناکاپری ازشهر های نیس ـ بارسلون ـ ژنو ـ پاریس ـ لندن ـ هامبورك وین ـ رم (ناپل ـ پمپی ـ سورنتو و کاپری) دیدن فرمائید .

قیمت ۵۴۰۰۰ ریال تاریخ های‌جدیدحرکت ۲۱ مرداد ـ ۴و۱۸ شهریور

آدرس :
تهران ـ خیابان ویلا شماره ۳و۱۳ تلفن‌های ـ ۶۱۲۹۳۹ ـ ۶۶۱۰۲ ـ ۶۸۲۴۲ ـ ۴۰۴۶۸
اهواز ـ خیابان ششم بهمن تلفن ـ ۲۳۴۴ ـ ۲۸۵۵
مشهد ـ خیابان پهلوی تلفن ـ ۳۹۱۹
اصفهان ـ پرشین اکسپرس تلفن ـ ۳۰۰۹

۵۰۳ـ۳ر۵ر۴۹

آگهی مناقصه شهرداری تیران

شهرداری تیران‌باستناد اجازه شماره ۱۲۶۶۴ـ ۱۴ر۴ر۴۹مقام استانداری اصفهان عملیات جدول‌بندی و پل‌سازی خیابان ورودی را بمبلغ ۴۸۰۰۰۰ ریال باشرائط زیر بمناقصه میگذارد :

۱ـ شرکت کنندگان در مناقصه باید صلاحیت فنی از دفتر مهندسی استان را داشته باشند .

۲ـشرکت کنندگان درمناقصه باید رعایت قانون منع‌مداخله کارمندان دولت را بنمایند .

۳ـشرکت کنندگان در مناقصه باید مبلغ ۲۴۰۰۰ ریال به عنوان سپرده بصورت نقدیا اسناد خزانه یا ضمانت‌نامه بانکی در یکی‌از بانکهای مجاز ضمیمه پیشنهاد خود نمایند.

۴ـ شرکت کنندگان باید تاآخر وقت اداری روز شنبه ۱۷ر۵ر۴۹ بدفتر مهندسی استان اصفهان یا شهرداری تیران مراجعه و باپرداخت مبلغ دویست ریال نقشه واسناد مناقصه را خریداری نمایند .

۵ـپیشنهاد دهندگان باید پیشنهاد خودرا تاساعت ۱۱ صبح روز یکشنبه ۱۸ر۵ر۴۹ دردوپاکت لاك‌و مهر شده (الف وب) تحویل دفتر مهندسی داده و رسید دریافت دارند .

پاکت الف ـ محتوی نقشه و مدارك مناقصه ـ برك‌صلاحیت ـسپرده (بصورت نقد یااسناد خزانه یاضمانتنامه)

پاکت ب ـ محتوی پیشنهاد پیمانکار که‌باید با عدد و حروف خوانا نوشته شود .

۶ـ پیشنهادات رسیده ساعت ۱۲ صبح همانروز در کمیسیون مناقصه که در دفتر مهندسی تشکیل میشود بازو قرائت خواهد شد حضورپیشنهاد دهندگان‌در کمیسیون مناقصه آزادخواهدبود.

۷ـ کمیسیون مناقصه درردیا قبول یك یا کلیه پیشنهادات مختار خواهد بود و به‌پیشنهاداتیکه بعداز موعد مقرر رسیده و همچنین مخدوش ومشروط وفاقد سپرده باشدترتیب‌اثر نخواهد شد .

۸ـسپرده نفر دوم وسوم تا انعقاد قرارداد با نفر اول در شهرداری باقی خواهد ماندو چنانچه نفراول از تاریخ ابلاغ کتبی ظرف‌مدف‌هفت‌روز از انعقاد قرارداد خودداری نماید سپرده اوبنفع شهرداری ضبط وقرارداد بانفر دوم منعقد خواهد شدو درصورتیکه برندگان دوم وسوم ظرف مدت مقرر حاضر بعقد قرارداد نشوند سپرده آنان بنفع شهرداری ضبط خواهدشد.

۹ـ مدت انجام کار از تاریخ‌عقد قرارداد بمدت چهار ماه خواهد بود .

۱۰ـ شهرداری می‌تواند صدی ۲۵ به مبلغ قرارداد اضافه یاکسر نماید .

۱۱ـ برنده مناقصه در موقع عقدقرارداد باید معادل ده درصد کل کار را بعنوان حسن انجام‌کار بصورت تضمین‌نامه بانکی از یکی از بانکهای مجاز و یا اسناد خزانه بشهرداری تادیه نماید.

۱۲ـ هرگونه هزینه از قبیل آگهی ـمالیات ـ عوارض ـ بیمه و غیره بعهده برنده مناقصه می‌باشد .

۱۳ـ پرداخت هزینه های انجام‌شده‌در مقابل صورت وضعیت هائیکه بگواهی‌دفتر مهندسی‌استان رسیده قابل پرداخت‌میباشد.

شهردار تیران ـ باغبانی

آموزشگاه بهیاری فیروزگر دانش‌آموز می‌پذیرد

مرکز پزشکی فیروزگر برای آموزشگاه بهیاری شبانه روزی خود در سال تحصیلی ۵۰ـ ۱۳۴۹ تعداد ۲۰ نفر دوشیزه از طریق مسابقه با شرایط زیر می پذیرد :

۱ـ داشتن گواهی قبولی سوم متوسطه (حداقل معدل گروه طبیعی۱۲)

۲ـ داشتن سن بین ۱۶ـ۲۶ سال

۳ـ داشتن سلامت بدن

داوطلبین می توانند از تاریخ نشر این آگهی تاتاریخ۲۵ر۵ر۴۹ جهت ثبت‌نام و اطلاع از مزایا و شرایط تحصیلی همه روزه از ساعت ۸صبح الی ۱۲ باستثنای روز های تعطیل با در دست داشتن سه قطعه عکس ۴×۶ و یکبرك فتوکپی شناسنامه وفتو کپی مدرك تحصیلی به آموزشگاه بهیاری فیروزگر (خیابان ویلا ، کوچه پناهی ، جنب هتل رزیدانس ،شماره۷) مراجعه نمایند .

داوطلبان شهرستان ها می توانند مدارك مربوط را بانضمام درخواست شرکت درامتحانات‌باپست سفارشی تاتاریخ۲۱ر۵ر۴۹ به آدرس فوق ارسال دارند . م الف ۴۷۰۸

مرکز پزشکی فیروزگر

آ ـ ۲۸۳۴۲ ۱ـ۲

مترو

ساعتهای زنانه

سیتی زن

Quality at Realistic Prices

CITIZEN

اتوماتیك ـ واترپروف ـ تقویم دار ـ ضدضربه

ساعت سیتی زن دارای عمرجاودانی

نمایندگی ونمایشگاه مرکزی : تهران اول بازار بزرگ شماره ۷ تلفن ۲۰۶۹۷

رضائیه ـ راسته میرزاحسین فروشگاه امین‌فر ـ تبریز ـ راسته بازار حسن‌تقی‌زاده ـ جهرم ـ خیابان منوچهری جواهرفروشی سید جمال‌بنی‌هاشمی ـ چالوس ـ فروشگاه حسن حمید .

آگهی اجرای قانون سهیم کردن کارگران

شورای سهیم کردن کارگران در سی‌و سومین جلسه مورخ ۲۰ر۳ر۴۹ کارگران کارگاه های مشروحه زیررا از اول‌مرداد ماه سال ۱۳۴۹ مشمول قانون مذکور اعلام میدارد .

۱ـ کلیه کارگاههای قند ریزی مشروط بداشتن نیروی‌محرکه موتوری یا برقی ویا هر تعداد کارگر .

۲ـ کلیه کارگاههای آردسازی مشروط بداشتن نیروی‌محرکه موتوری یا برقی و یا هرتعداد تعداد کارگر .

کارفرمایان کارگاه های فوق مکلفند از تاریخ مذکور نسبت باجرای قانون اقدام‌نموده وصورت‌اسامی کارگران خود راباداره کل سهیم کردن کارگران تسلیم نمایند . م‌الف۴۵۴۷

عبدالمجید مجیدی ـ وزیر کارو اموراجتماعی

آگهی مجمع عمومی عادی بطور فوق‌العاده شرکت سهامی واحد اتوبوسرانی رشت و حومه

نظر به استعفای اعضاء هیئت مدیره‌شرکرواحداتوبوسرانی رشت و حومه اعلام عدم قبولی اعضاء علی‌البدل هیئت‌مدیره و علی‌البدل بازرسان و همچنین استعفای احد از بازرسان با اختیارات حاصله از ماده صدوسیزده قانون شرکت های سهامی و ماده ۱۳ اساسنامه شرکت‌سهامی واحد اتوبوس‌رانی شهر رشت و حومه ـ مجمع عمومی عادی شرکت بطور فوق‌العاده از ساعت ۹ صبح روز پنجشنبه ۱۵ر۵ر۴۹ در محل شرکت واقع در خیابان سعدی جنب پل بوسار رشت تشکیل می گردد. از کلیه صاحبان‌سهام بدینوسیله دعوت میشود که‌شخصا در مجمع حضور بهمرسانیده و یا وکیل و نماینده رسمی وثابت الوکاله خود را جهت شرکت در مجمع فوق‌الذکرو اخذ تصمیم نسبت بدستور جلسه کتبا معرفی فرمایند .

دستور جلسه :

۱ـ استماع گزارش بازرسان و مدیر عامل شرکت

۲ـ اخذ تصمیم نسبت به خط مشی آینده شرکت

۳ـاخذ تصمیم در مورد توسعه و یا محدود نمودن حوزه عملیاتی شرکت و آنچه‌که در این مورد از نظر اداری و مالی وحقوقی لازم آید .

۴ـ انتخاب هفت نفر عضو اصلی هیئت مدیره

۵ـ انتخاب سه نفر عضو علی‌البدل هیئت مدیره

۶ـ انتخاب یکنفر بازرس اصلی و دو نفر علی‌البدل بازرس

۷ـ اتخاذ تصمیم در جهت اصلاح بودجه مصوب سال ۱۳۴۹ شرکت .

بازرسان قانونی شرکت سهامی اتوبوسرانی رشت‌و حومه

حاج محمد جوادی — علی اکبر شامل

آ ـ ۹۸۱۳۰

ستارخان سردارملی

دریك رپرتاژ استثنائی وخیره کننده

ملاقات حمیرا وروح انگیز

یك واقعه جالب وپرشور دهها داستان واقعی ـرپرتاژ روز ـ اخبار وحوادث‌پشت پرده که در هیچ‌جا نخواهید خواند .

همراه عکس های رنگی قهرمانان کشتی ایران درمجله جوانان منتشر شد

چرا شما از خوردن سبزی ومیوه میترسید ؟

هیچ نگران نباشید تاوقتی روکال هست با اطمینان کامل میتوانید سبزی ومیوه را مصرف نمائید .

روکال ضد عفونی کننده سبزی و میوه ، روکال بدون بو ـ بدون رنك

روکال خیلی با صرفه است . یك قاشق روکال در یك سطل آب

یک اثر علمی ایران امروز، که از طرف بزرگترین مراکز فرهنگی سراسر جهان مورد تجلیل قرار گرفته ودانشگاههای درجه اول دنیا آنرا «یک سند معتبر علمی و جهانی» اعلام کرده‌اند

جهان ایران شناسی

دائرة‌المعارف سی هزار صفحه‌ای اطلاعات مربوط به آثار فرهنگ و تمدن ایران در سراسر جهان

نشریهٔ دفتر فرهنگی دربار شاهنشاهی وکتابخانه پهلوی

تالیف : شجاع‌الدین شفا

چند نمونه ازاظهارنظرهایی که تاکنون درباره این کتاب شده است :

اثری که انتشار آن مایهٔ افتخار جامعه کنونی علم و فرهنگ ایران است .

یونسکو

انتشار کتاب جهان ایران شناسی یك «واقعه علمی» در سطح بین‌المللی است .

آکادمی فرانسه

دراین اثر عظیم کلیه اطلاعات موجود درعلوم جهانی درباره مسائل مربوط به ایران شناسی یکجا گردآوری شده است .

آکادمی علوم شوروی

اثر فرهنگی بزرگی که باید آن راترا زنامه روابط مدنی ایران با سراسر کشورهای جهان دانست .

آکادمی ایتالیا

انتشار این کتاب نقطه‌عطفی دراشتراك مساعی محافل علمی ایرانی وبین‌المللی در مطالعات مربوط بفرهنگ و تمدن ایران است .

آکادمی آلمان

اثر عظیم و بیسابقه‌ای که از هرجهت یك کار علمی درجه اول است .

آکادمی اتریش

ذخیره عظیم مطالب مستند این کتاب ازاین پس منبع بی‌نظیری برای استفاده محققان خواهدبود .

آکادمی بلژیک

.. اثر ارزنده وبسیارجامعی که عامل موثر تقویت تفاهم و همکاری محافل فرهنگی ایران وسراسر جهان است.

آکادمی نروژ

... یك ابتکار پرارزش علمی که سهم شایسته‌ای درپیشرفت مطالعات خاور شناسی درتمام جهان خواهد داشت .

آکادمی سلطنتی اسپانیا

فراوانی اطلاعات ودقت ووسعت جزئیات مطالب این دایرة المعارف شایسته کمال ستایش است .

آکادمی یونان

یك اثر بسیار غنی ...

آکادمی برزیل

... مجموعه‌ای از اطلاعاتی که وسعت و دقت آنها مافوق انتظار است .

دانشگاه پاریس

باانتشار این اثر کار علمی واقعا بزرگی ازطرف جامعه علمی وفرهنگی ایران آغاز شده است .

دانشگاه رم

... اثری که بی‌گمان بعنوان یك سند مهم تحقیقی در مجموعه آثار جهانی خاورشناسی جای ممتازی خواهد داشت .

دانشگاه لندن

اثر تحقیقی واقعا ارزنده‌ای که جای آن تاکنون خالی بوده است .

دانشگاه کمبریج

سندی عالی که ازاین پس موردمراجعه دائمی دانشمندان خاورشناس جهان خواهد بود .

دانشگاه اکسفورد

یك کار علمی تحسین انگیز واعجاب آور ...

دانشگاه برلن

... از بدیعترین آثاری که تاکنون درگنجینه جهانی آثار علمی و تحقیقی مربوط به تمدن و فرهنگ ایران جای گرفته است .

دانشگاه وین

... کمکی ارزنده به کار مطالعات خاورشناسی تمام مراکز علمی جهان ...

دانشگاه مادرید

منبع گرانبهائی از اسناد و مدارك عالی و تخصصی دررشته مطالعات خاورشناسی .

دانشگاه بروکسل

تاکنون نظیر چنین اثری که حاوی کلیه اطلاعات مورد نیازخاورشناسان درباره یك کشور خاص باشد تالیف نشده بود .

دانشگاه آمستردام

از پرارزشترین آثار علمی که ازایران معاصر بدست ما رسیده است ، و دانشگاه ما بداشتن نسخه‌ای از این «اثر کبیر» مباهات میکند .

دانشگاه اسلو

کتابی که ضرورت وجود آن از مدتها پیش احساس میشد .

دانشگاه هلسینکی

از جامعترین آثار تحقیقی عصرحاضر دررشته مطالعات خاورشناسی ...

دانشگاه آتن

اثری که نه تنها تالیف آن کاری واقعا بزرك است ، بلکه حتی طرح تدوین آن رانیز بایدطرحی «غول‌آسا» دانست.

دانشگاه تورونتو

برداشت علمی این مجموعه، با اهمیت استثنائی آن، بمراتب وسیعتر وبلند پروازانه‌تر از آن است که ممکن بودحقا ازاثری دراین زمینه انتظارداشت.

دانشگاه پنسیلوانیا

... از مهمترین کارهائی که تاکنون در عالم تتبعات خاورشناسی صورت گرفته است .

دانشگاه شیکاگو

با انتشار این مجموعه عظیم ، جهان خاورشناسی صاحب اثری «بنیادی» شده است .

دانشگاه واشینگتن

کار علمی و پژوهشی واقعا بزرگی که برای ما کاملا تازگی دارد .

دانشگاه برزیل

بااینکه تاکنون آثار فراوانی درقلمرو خاورشناسی انتشار یافته ، هنوز در مورد هیچ کشوری اثری چنین جامع منتشر نشده بود .

دانشگاه آرژانتین

از پر ارزشترین آثار منتشره در عالم خاورشناسی ...

دانشگاه سیدنی

اثری بتمام معنی «عظیم» که هیچ تبریکی از جانب ما حق ارزش فوق‌العاده آنرا ادا نمیتواند کرد .

دانشگاه دهلی

مادر برابر انتشار چنین اثری ، سر تکریم فرود می‌آوریم .

انستیتوی گوته

یك شاهکار آثار تحقیقی و پژوهشی زمان ما که میباید آنرا در یك کلمه «اثری بزرك» نامید ...

انستیتوی روابط فرهنگی ایتالیا

متن کامل نظریات یکصد فرهنگستان و دانشگاه جهان ، در نشریه‌ای که میتوانید آنرا به رایگان از کتابخانه پهلوی بخواهید، بچاپ رسیده‌است.

چون نسخه‌های چاپ اول «جهان ایران شناسی» بکلی نایاب است، برای تهیه‌این کتاب تاانتشار چاپ دوم آن از مراجعه‌خودداری فرمائید

تعداد تختهای بیمارستان رازی به ۱۷۰۰ تخت افزایش مییابد

با ایجاد ساختمان های جدید، تعداد تخت ها ی بیمارستان رازی افزایش می یابد و به هزاروهفتصد میرسد .

تا پیش از اجرای این طرح ، بیمارستان روانی رازی ، واقع در اراضی امین آبادتهران، گنجایش یکهزارتختخواب برای‌بستری کردن بیماران داشت . نظر به اینکه‌این تعداد تخت کافی نبودو زمین کافی جهت توسعه‌ساختمان وجود داشت، اداره ساختمان وزارت بهداری ، با استفاده از هشتادمیلیون ریال‌اعتبار سازمان برنامه ،دو سال پیش‌اقدام به انعقاد قراردادی برای توسعه بیمارستان کرد .

*** تا آخر شهریور**

عملیات ساختمانی در مجاورت محوطه ساختمان اولیه بیمارستان رازی آغاز شد و دراین مدت نه تنها ساختمان های متعدد در ۱۵ بلوك یك طبقه و دو طبقه بوجود آمد که مجموعا متجاوز از ۴۵۰۰ متر مربع زیربنا دارد و تاسیسات مربوط به آب و برق و تلفن‌فراهم شد، بلکه دستگاه های مخصوص بهداشتی برای آشپزخانه بزرك بیمارستان ، رختشویخانه و تصفیه فاضل آب نیز خریداری گردید.

در بهار سال جاری تعدادی از ۷۰۰ تختخوابی که در این طرح پیش بینی شده‌برای بهره برداری تحویل گشت و باحتمال قوی،اگر عملیات اجرائی بهمین سرعت پیشرفت داشته باشد ، تا آخر شهریور ماه ساختمان های جدید با تاسیسات آن بطور کامل برای استفاده آماده خواهد شد .

*** تاسیسات جدید**

یك مقام مطلع ضمن دادن این توضیحات به خبرنگار ما گفت : رختشویخانه جدیدبیمارستان قادر است هرروز تمام لوازم پارچه‌ای‌را در مدتی کوتاهتر ازیکساعت‌بشوید وتحویل دهد . همچنین دستگاه مخصوص کلیه‌فاضل آب‌بیمارستان را پس‌از تصفیه به صورت قابل استفاده‌ای برای آبیاری در می‌آورد و بدین‌ترتیب علاوه بررعایت کامل اصول بهداشت در محیط بیمارستان ،زراعت دراراضی‌اطراف نیز رونق خواهد گرفت .

ساختمان های جدید بیمارستان روانی رازی ،بصورت پراکنده وبا فاصله‌از یکدیگر بناشده ،بطوری که بتوان بیماران را به تناسب شدت و ضعف‌بیماریشان ،درقسمت خاص بستری کرد .

در هریك از اتاق های بخش جدید بین‌دووچهار وشش‌تختخواب پیش بینی شده است .

خیابان ظهیر الاسلام اسفالت شد

زیرسازی و اسفالت این خیابان که مدت ۹ سال معوق‌مانده بود درمدت چندروز پایان‌یافت

اسفالت‌خیابان‌ظهیر الاسلام موجب‌بازشدن راه شاه‌آباد به خیابان هدایت گردید و ترافیك‌بهارستان سهل شد

اسفالت خیابان ظهیرالاسلام تمام شد ، ماموران پس از چند روز عملیات این‌خیابان را که در بهتر شدن‌ترافیك شاه آباد ، بهارستان ، اکباتان نقش موثری دارد اسفالت کردند .

*** در ۴۰ سال**

مقدمات تبدیل کوچه‌ظهیرالاسلام به خیابان در سال چهل فراهم گردید و در آن هنگام شهرداری کوچه ظهیرالاسلام را بقصدتبدیل به‌خیابان تعریض کرد ولی این عملیات ناتمام ماند و مدت‌نه‌سال طول کشید تا این کوچه‌به‌خیابان مبدل گردد . در طول این مدت اراضی مخروبه اطراف خیابان و چاله‌ها و خاکریزی و خاکبرداری نیمه تمام مانع از رفت و آمددر این خیابان بود و مردم مدتها تحمل کردند تا آنکه شهرداری در صدد اصلاح وضع این خیابان برآمد .

● چهارراه جدید

خیابان ظهیر الاسلام از سمت جنوب به‌خیابان شاه آبادوروبروی اکباتان باز می‌شود . آن طرف خیابان به خیابان هدایت وخیابان باغ سپهسالار منتهی می‌گردد و می‌تواند ترافیك عمده‌ای را در میان این معابر عبور داده‌وتخلیه نماید .

اکنون در خیابان شاه آباد و روبروی اکباتان پس از بازشدن خیابان ظهیر الاسلا م چهار راه تازه‌ای بوجود آمده و در مدخل بهارستان این چهار راه می‌تواند ترافیك را سهل نماید .

*** تقاضای مردم**

در مدت یکماه پیش مردم‌محلات مجاور این خیابان بشهرداری مراجعه کرده و درخواست کردند تا این معبر اسفالت گرددوبراین اساس دستور اسفالت خیابان‌داده شدو ماموران طی چند روزعملیات آنجا را اسفالت کردند وازامروز از آنجا عبور داده شد اقدامات سریع شهرداری در مورداسفالت خیابان‌ظهیر الاسلام موجب جلب اعتماد مردم این مناطق گردیده‌و جمله آنهابه این سبب‌ازشهرداری قدرشناسی کردند .

در خیابانها

در سال جاری شهرداری‌تهران هرکوچه و خیابانی راحفاری کرده ودر آنجاپیاده‌رو یاسواره‌روخیابان را اسفالت میکند . در مدت‌دوماه گذشته هر روز دو خیابان در تهران اسفالت شده و شهردار اعلام کرد که‌از این پس درمدت روز سه خیابان اسفالت خواهد شد .

شهرداری در حال حاضرماشین آلات مجهزی را خریداری و در اختیار اداره امانی گذاشته‌و این اداره اکنون از فعال‌ترین واحد های شهرداری است و در عین حال‌میتواند درموارد خطر ، سیل ، برف‌روبی و سایر موارد تحرك نشان داده و شکل کارخود راتغییر دهد .

اداره امانی شهرداری اکنون‌در بسیاری از خیابانها عملیات‌اسفالت کاری انجام می‌دهد و امر لکه‌گیری و تعمیرات جاری شهر و بخشی از پیاده‌رو سازی تهران را نیز انجام می‌دهد .

علاوه براین شهرداری امسال اسفالت تهران را در سطح‌وسیعی شروع کرده . و مقاطعه کاران متعددی در سراسر تهران‌مشغول اسفالت سطح معابر و پیاده‌روها هستند .

این گراورها سطح آسفالت شده خیابان ظهیرالاسلام را پس از اسفالت نشان میدهد و خیابانی که مدت‌نه‌سال‌عبور درآنجاصورت‌نمیگرفت اکنون آماده حرکت اتومبیلها شده است .

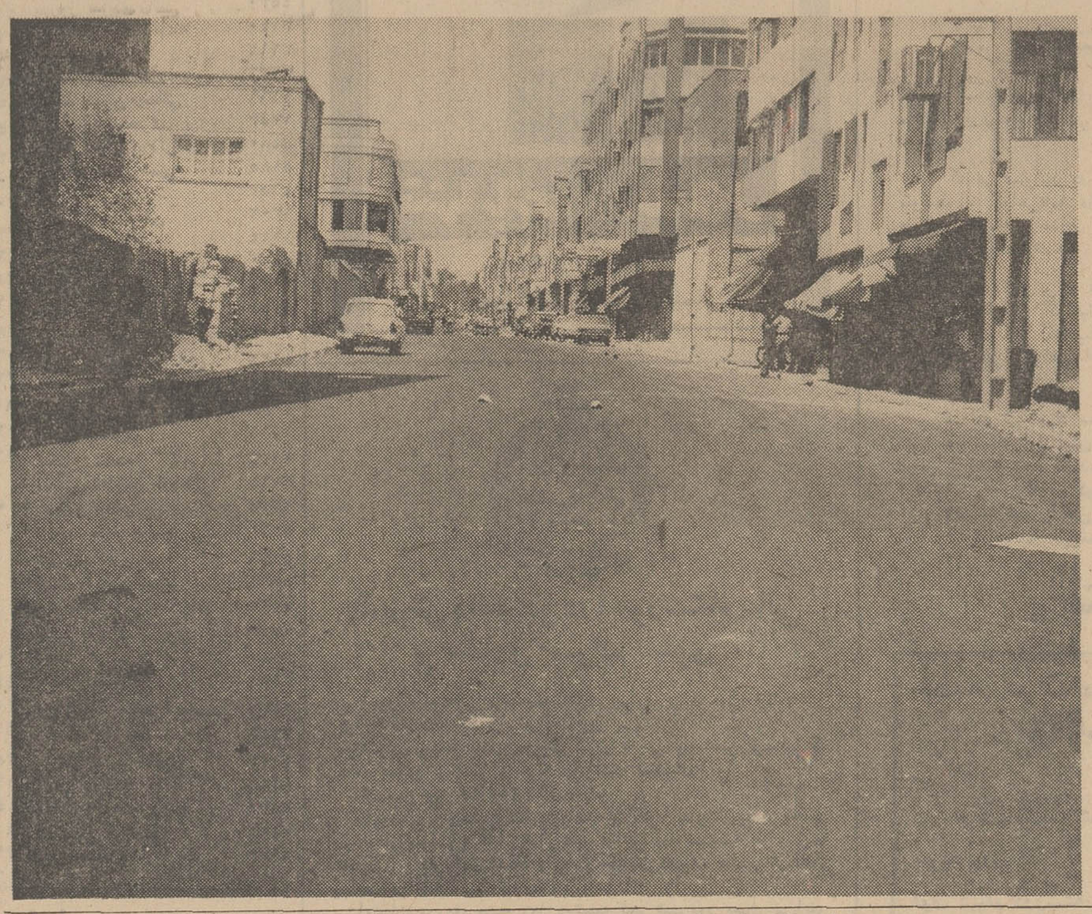

لذت بزرگ

بقدری نشستن درترازوی‌قهرمان شانس بلیط‌های‌اعانه‌ملی لذت‌بخش است که انسان تاپایان عمر مزه آنرا در دل وجان خود احساس می کند. این گفته دومین قهرمان شانس بلیط های اعانه ملی آقای حسین جعفر پور خباز ساکن‌تهران بود .این برنده بلند اقبال که‌علاوه بر بردن یکی از جوایز متعدد هفت هزار تومانی دومین قهرمان شانس شده و هموزن خود یعنی ۶۵ کیلو پول دریافت داشته است قصددارد ابتدا یك مغازه نانوائی تاسیس کند و سپس با دختر مورد علاقه‌خویش ازدواج نماید.

آگهی مناقصه

شرکت ملی ذوب آهن ایران یکدستگاه جرثقیل ۱۵ تن از طریق مناقصه خریداری مینماید. داوطلبان مایل بشرکت در این مناقصه میتوانند اسناد مناقصه و برك مشخصات را درمقابل پرداخت مبلغ ۵۰ ریال از دبیرخانه قسمت کارپردازی شرکت واقع در خیابان پهلوی نبش خیابان تخت جمشید دریافت نمایند. پیشنهادات باید در پاکت لاك‌ومهر شده باذکر جمله مربوط به مناقصه یکدستگاه جرثقیل ۱۵ تن تاساعت ۹ صبح روز ۳۱ر۵ر۴۹ در مقابل اخذ رسید بدبیرخانه قسمت کارپردازی شرکت تحویل شود . پیشنهادات واصله در ساعت ۹ونیم صبح همانروز باز وقرائت میشود. حضور پیشنهاد دهنده در جلسه مناقصه آزاداست.

شرکت ملی ذوب آهن در ردو قبول یك یاکلیه پیشنهادات مختار است . درصورتی که برنده اول‌حاضر بعقد قرارداد نشود سپرده او ضبط و از نفر دوم دعوت میشود. در صورتی که نفر دوم حاضر بعقدقرارداد نشود سپرده وی نیز ضبط خواهد شد شرکت کننده در مناقصه باید معادل ۵٪مبلغ پیشنهادی بعنوان سپرده‌شرکت در مناقصه بصورت تضمین بانکی در پاکت‌جداگانه بپیوست پاکت پیشنهاد ارسال نماید . مدت تحویل حداقل زمان ممکنه است که بایستی در فرم پیشنهاد ذکر شود محل تحویل واحد ساختمانی آریامهر اصفهان و انبار فروشنده در تهران بایستی هردو به تفکیك پیشنهاد داده شود در صورت تمایل فروشنده پنجاه درصد مبلغ‌مورد معامله پس‌از عقد قرارداد در مقابل تضمین بانکی بهمان مبلغ بفروشنده پرداخت خواهدگردید و مابقی مبلغ پس از تحویل کامل و قطعی پرداخت خواهدشد .
م‌الف ۴۵۲۲

شرکت ملی ذوب آهن ایران

۱ـ۲ آـ۲۸۰۱۰

آگهی اجرای قانون سهیم کردن کارگران

شورای سهیم کردن کارگران درسی و چهارمین‌جلسه مورخ ۱۷ر۴ر۴۹ کارگران کارگاههای مشروحه زیر رااز پانزدهم مرداد ماه سال ۱۳۴۹ مشمول قانون مذکور اعلام میدارد :

۱ـ چاپخانه ها مشروط بداشتن نیروی محرکه‌برقی یا موتوری و حداقل ده‌نفر کارگر .

۲ـ کارگاههای تعمیرات اتومبیل ـ ماشینهای کشاورزی ـ راه سازی و انواع موتورها باداشتن حداقل پانزده نفر کارگر که بحساب و دستور یك کارفرما کارمیکنند .

کارفرمایان کارگاههای فوق مکلفند از تاریخ مذکور نسبت باجرای قانون اقدام نموده وصورت اسامی کارگران خودرا باداره کل سهیم کردن کارگران تسلیم نمایند .م‌الف ۴۶۴۷

عبدالمجید مجیدی وزیر کار و امور اجتماعی

آـ۲۸۳۵۶

یك تکخال دیگر ـ یك کتاب عظیم دیگر

کتاب زندگی مریلین‌مونرو

کتابی که تیراژ آن رکورد فروش هر کتاب‌جنجال برانگیز را در آمریکا و اروپا شکسته‌است‌وابنك بوسیله مجله جوانان در ایران انحصارا ترجمه و منتشر میشود .

کتاب زندگی مریلین‌مونرو

از دوشنبه نوزدهم مرداد ماه در مجله جوانان

تبریکات

جناب فرخ‌روپارسای وزیر محبوب آموزش و پرورش

انتصاب شایسته آقای علی‌اکبر داداشی را بمعاونت آموزش و پرورش ناحیه ۱۴ تبریك عرض مینماید.

احمدی . اصغرپور . ابوکاظمی . دائمی . حاجی‌باشی

جناب آقای اسدالله رکنی مدیر کل آموزش وپرورش‌تهران

انتصاب شایسته آقای عنایت‌الله رهبر را بریاست آموزش وپرورش ناحیه ۶ تهران به آنجناب تبریك میگوئیم.

ناحیه ۵ ثقفی

جناب آقای دکتر شاهقلی وزیر محترم بهداری

انتصاب شایسته آقای دکتر علی اصغر زاهدی را بسمت مدیریت کل اداره تحقیقات و برنامه بهداشت‌وتنظیم‌خانواده صمیمانه به‌آنجناب تبریك عرض مینمائیم .

دکتر موسوی زادگان ـ دکتر صمدیان

جناب دکتر فرخ روپارسا وزیر محترم آموزش و پرورش

انتصاب بجا و شایسته **آقای مرتضی کاشان** رابریاست اداره آموزش و پرورش ناحیه ۱۲ که‌خوددلیل‌برروشن‌بینی آن مقام محترم به نسل‌جوان و تحصیل کرده کشور میباشد به آنجناب‌وفرهنگیان شریف تبریك گفته موفقیت روزافزون ایشان را که در پاکدامنی و صداقت سرمشق فرهنگیان میباشند از خداوند متعال مسئلت دارم . **ماشاالله عرب**

تأسیس مدرسه عالی بیمه‌تهران

برای داوطلبان دختروپسرسه‌کشورایران ـ پاکستان‌وترکیه

بدین وسیله باطلاع داوطلبان تحصیل دررشته بیمه و فنون اقتصادی و حقوق و مدیریت آن در سه کشور ایران ـ پاکستان و ترکیه می‌رساند که :

۱ـ مدرسه عالی بیمه تهران یك موسسه آموزشی غیرانتفاعی است که با تصویب وزارت علوم و آموزش عالی و در اجرای موافقت‌نامه های‌سازمان همکاری‌های منطقه‌ای تاسیس شده‌است .

۲ـ مدرسه عالی بیمه تهران بصورت یك موسسه ممتاز آموزش عالی برای تربیت‌مدیران و کارشناسان در رشته بیمه و علوم اقتصادی وحقوقی ومدیریت‌آن‌برای موسسات‌بیمه، اقتصادی، تولیدی و صنعتی سه کشور ـ ایران ، پاکستان و ترکیه درکادرهمکاری های‌منطقه‌ای «آرـسی‌ـدی» بوجود آمده است .

۳ـ دوره تحصیل برای اخذ لیسانس چهارسال می باشد و علاوه برآن دوره های کوتاه مدت برای رفع احتیاجات کارمندان فعلی و نمایندگان‌شرکت های بیمه بتدریج دائر و اعلام می گردد .

۴ـ فارغ‌التحصیلان واجد شرائط مدرسه‌عالی بیمه تهران می توانند در مسابقه های ورودی دوره های فوق لیسانس دانشگاه تهران که برنامه آنها با لیسانس مدرسه عالی بیمه تهران تناسب دارد شرکت کنند .

۵ـ چون‌مدرسه عالی‌بیمه‌تهران جنبه‌منطقه‌ای‌و بین‌المللی دارد کادر آموزش آن متشکل از استادان ایرانی و خارجی خواهد بود .

رئیس مدرسه عالی بیمه تهران

شرائط ثبت‌نام وشرکت در مسابقه ورودی‌دوره لیسانس «مدرسه عالی بیمه تهران»

دارندگان دیپلم کامل متوسطه طبیعی ـ ریاضی ـ ادبی و بازرگانی می توانند با رعایت مقررات زیر برای شرکت‌در مسابقه‌ورودی مدرسه‌عالی بیمه تهران از طریق مکاتبه ثبت‌نام نمایند . داوطلبان باید مدارك زیر را تهیه و به پیوست تقاضانامه که ذیلا نمونه آن درج گردیده است با خط خود و با پست سفارشی به مدرسه عالی بیمه تهران واقع در تهران ـ خیابان کریمخان زند ـ بین خیابان خردمند و روزولت ارسال دارند .

تقاضای ثبت‌نام بایستی تا آخر وقت اداری روز بیستم مرداد ماه یکهزارو سیصدو چهل‌ونه‌به پست تحویل داده شود . به تقاضا هائی که مدارك آنها ناقص باشد ترتیب اثر داده نشده و کارت شرکت در مسابقه ورودی صادر نخواهد شد .

مدارك لازم برای ثبت‌نام

۱ـ فتوکپی یا رونوشت دیپلم یا جواز قبولی دوره کامل متوسطه .

۲ـ تعداد چهار قطعه عکس ۴×۳ که مشخصات داوطلب درپشت آنها نوشته شده باشد.

۳ـ فتوکپی صفحه اول شناسنامه

۴ـ فتوکپی برك معافیت دائم یا برك انجام‌خدمت وظیفه عمومی و یا فتوکپی برك معافیت‌موقت یا آماده بخدمت (دیپلمه های‌خرداد ۴۹ ومتولدین سال های ۱۳۲۹ ببعد نیازی بارسال مدارك نظام وظیفه ندارند) .

۵ـ نسخه اول فیش بانکی به مبلغ پانصدریال بابت حق ثبت‌نام مسابقه ورودی که بایستی بحساب جاری شماره۳۳۳۳۳ شعب بانك بیمه‌ایران و یا حساب جاری شماره ۴۵۶۶۰ شعب بانك بازرگانی ایران در تهران‌و یاشهرستان‌ها پرداخت گردد .

(مبلغی که برای شرکت در مسابقه ورودی دریافت می شود مسترد نخواهد شد) .

برك درخواست‌ثبت‌نام‌مسابقه‌ورودی مدرسه‌عالی‌بیمه‌تهران

اینجانب با مشخصات زیر : تاریخ نام

نام خانوادگی فرزند دارای شناسنامه شماره

صادره‌از متولد سال که تحصیلات کامل

متوسطه خود را در رشته بامعدل در دبیرستان

واقع در شهرستان بپایان رسانده‌ام تقاضای شرکت

در مسابقه ورودی مدرسه عالی بیمه تهران رادارم. به پیوست این تقاضانامه مدارك خواسته شده ارسال می شود .

نشانی کامل

تلفن محل امضاء

داوطلبان واجد شرائط کشور های ترکیه و پاکستان ازطریق انجام‌مصاحبه‌انتخاب خواهندشد.

داوطلبان حائز شرائطی که توسط شرکت های بیمه برای تامین کادر فعلی و آینده آنها معرفی میشوند بایستی به ترتیب مذکور در این آگهی ثبت‌نام کرده و در امتحان مسابقه ورودی شرکت نمایند و در صورت احراز شرائط مساوی در مسابقه ورودی نسبت بسایر داوطلبان حق‌تقدم خواهند داشت .

مواد امتحان مسابقه ورودی عبارتست از : ریاضیات (حساب و جبر دوره متوسطه) ، زبان انگلیسی ، فارسی ، اطلاعات عمومی .

برای آشنائی‌با قبول‌شدگان امتحانات‌مسابقه کتبی در تاریخی که معین خواهد شد مصاحبه بعمل خواهد آمد تاریخ توزیع کارت شرکت در مسابقه ورودی و همچنین تاریخ ، روز و محل امتحانات مسابقه ورودی بعدا در جراید آگهی خواهد شد .

مدیر آموزش مدرسه عالی‌بیمه تهران

۱ـ۳ آـ۲۷۹۷۴

مجله‌دختران‌وپسران روزهای یکشنبه منتشر میشود

توضیح سازمان آب بندربوشهر وبرازجان

در آگهی شماره ۲۷۰۳۰ مندرج درروزنامه اطلاعات مورخ ۳۱ر۴ر۴۹ در ردیف ۲ جمله زیر از قلم افتاده بود که بدین وسیله توضیح داده میشود .

«دیزل ژنراتور باولتاژ ۴۰۰ـ۲۳۱ ولت‌محل نصب‌در برازجان ارتفاع ازسطح دریا ۷۰ متر درجه حرارت ۶۰»

اطلاعیه

قابل توجه ساکنین‌محترم تهران پارس‌واقع در محدوده زیر :

شمالا :

برجنوبی خیابان شماره ۲۲۴ (وفادار) بین مسیل تهران پارس‌و خیابان پروین

شرقا :

برغربی خیابان‌پروین بین خیابان شماره‌ر۲۲۴ (وفادار) و جاده مازندران .

جنوبا :

الف‌ـ برشمالی جاده مازندران بین خیابان های پروین و تیرانداز

ب‌ـ بر شرقی خیابان تیرانداز بین جاده مازندران و خیابان تقتی

ج‌ـ برشمالی خیابان‌تقتی بین خیابان‌تیرانداز ومسیل تهران‌پارس

غربا :

برشرقی مسیل تهران پارس بین خیابان‌تقتی و خیابان شماره ۲۲۴ (وفادار)

پیروآگهی شماره۱۱۰مربوط بقبول‌درخواست‌انشعاب آب مجددا باستحضار میرساند :

باآنکه نصب انشعابات این محدوده شروع وقریبا خاتمه خواهد یافت و مهلت قبول‌درخواست انشعابات نیز در این ناحیه منقضی گردیده به لحاظ رعایت کسانی که بجهاتی تاکنون برای درخواست انشعاب مراجعه ننموده‌اند و یا بعلت‌عدم پرداخت بدهی معوقه‌ازنصب انشعاب مستغلات‌آنان خودداری شده است مدت قبول درخواست انشعاب تا تاریخ ۲۰ر۵ر۴۹ تمدید می گردد . بنابر این کسانیکه تاکنون در این ناحیه از آب تصفیه شده بهره‌مند نشده‌اند میتوانند از این مهلت درتصفیه حساب گذشته اقدام و یا در این فرصت مراجعه ودرخواست انشعاب نمایند .بدیهی است‌چنانچه تاساعت۱۳روز سه‌شنبه بیستم امرداد ماه ۴۹ به‌باجه مرکزی‌سازمان آب منطقه‌ای‌تهران واقع دربرخیابان آریامهر مراجعه ننمایند این ناحیه مشمول مقررات خارج از نوبت که مستلزم پرداخت مخارج اضافی و تحصیل پروانه حفاری از شهرداری ناحیه مربوطه است‌میگردد. ضمنا نصب انشعابات خارج‌از نوبت زودتر از سه ماه بعد از تقاضا مقدور نخواهدبود .م‌الف ۴۶۴۹

آـ۲۸۳۴۴ ۱ـ۲ سازمان آب منطقه‌ای تهران (شرکت سهامی)

سازمان شاهنشاهی خدمات اجتماعی ۱۳۲۶

بیمارستان فرح پهلوی

رامسر

آگهی قبول داوطلب برای آموزشگاه بهیاری فرح پهلوی رامسر

آموزشگاه بهیاری فرح پهلوی وابسته به‌سازمان شاهنشاهی خدمات اجتماعی واقع دربیمارستان فرح‌پهلوی رامسر برای‌قسمت بهیاری از دوشیزگان داوطلب باشرایط زیر ثبت‌نام مینماید .

۱ـ سن بین ۱۶ تا ۲۰ سال

۲ـ گواهینامه رسمی سوم متوسطه

۳ـ گواهی حسن‌اخلاق از دبیرستان مربوطه

۴ـ گواهینامه تندرستی

۵ـ سپردن تعهد دایر براینکه پس از فارغ‌التحصیل شدن مدت چهار سال طبق مقررات بااستفاده ازحقوق در بیمارستانهای وابسته بسازمان‌شاهنشاهی انجام وظیفه نمایند .

۶ـ بدانش آموزان وسایل تحصیل وکمك هزینه تحصیلی داده خواهد شد ومدت تحصیل شبانه‌روزی است .

داوطلبان می‌توانند بادر دست‌داشتن دوبرك رونوشت‌شناسنامه وشش قطعه عکس ۴×۶ ومدارك فوق ازتاریخ اول مرداد ماه ۱۳۴۹ ازساعت ۸صبح تاظهر واز ساعت ۲تا۴ بعداز ظهر بدفتر آموزشگاه مراجعه و ثبت‌نام نمایند .

آموزشگاه بهیاری فرح پهلوی رامسر

آگهی مناقصه شماره ۱۵۳۴۰ ـ ۵ر۵ر۴۹

ژاندارمری کل کشور احداث ساختمان های آموزشگاه حرفه‌ای واقع در پادگان ژاندارمری ونك رااز طریق مناقصه انجام میدهد شرکت های ساختمانی درجه ۳ طبقه‌بندی سازمان برنامه میتوانند با مراجعه به اداره مهندسی ژاندارمری برك مشخصات ـ نقشه برنامه زمان‌بندی ـ و شرایط و فهرست بهاء مربوطه را دریافت پیشنهادات خود را بر اساس آن تهیه‌وتاساعت ۹صبح‌روز۲۵ر۵ر۴۹ به شعبه توزیع دفتر کل ستاد ژاندارمری تحویل نمایند . م‌الف ۴۶۵۰

ژاندارمری کل کشور

آـ۲۸۳۵۰ ۱ـ۲

توجه کنید :

هم اکنون بیماری نیازمند خون شماست

حادثه خبر میکند، شاید شما هم روزی محتاج خون بشوید

مرکز انتقال خون شیر و خورشید سرخ آماده است

بشما خون بدهد و یا خون شما را در اختیار نیازمندان بگذارد .

تلفن ۲۱۱۵۵۵

اسامی قبولشدگان دوره لیسانس شبانه مدرسه‌عالی بازرگانی

بدینوسیله صورت اسامی ۱۲۹ نفر از قبولشدگان که به‌ترتیب معدل قرار گرفته‌اند بانضمام ۱۰۹ نفر از ذخیره های شرکت‌کننده‌در مسابقه‌ورودی کلاسهای‌شبانه (دوره لیسانس) مدرسه عالی بازرگانی برای‌اطلاع عموم تکمیل میشود و اضافه مینماید .

۱ـ ثبت نام ازقبولشدگان ۱۲۹ نفر ردیف اول از روز یکشنبه ۱ر۶ر۴۹ تا یکشنبه ۸ر۶ر۴۹ همه روزه از ساعت ۸الی ۱۲و ۱۵الی ۱۹ درمدرسه عالی بازرگانی بعمل می‌آید.

داوطلبان باید مدارك زیر را همراه داشته باشند .

الف ـ۱۲ قطعه عکس برای کسانیکه خدمت نظام را به‌پایان رسانده باشند یامعافیت دائم داشته باشند.

۲۴ قطعه برای داوطلبان شرکت در کلاسهای‌آموزشی نظامی (آموزش نظامی در کلاسهای شبانه از سال ۴۹ تحصیلی شروع میشود) .

ب ـ رونوشت شناسنامه ۲ برك یااصل شناسنامه برای تهیه رونوشت

ج‌ـ فیش بانکی بر پرداخت ۱۷۰۰۰ ریال بابت شهریه یکساله تحصیلی (توضیح‌برای هر نیمسال ۱۴واحد و برای هرواحد درسی ۵۰۰ ریال دریافت میشودعلاوه‌برآن در سال اول ۳۰۰۰ ریال بابت ورزش و کتابخانه باید پرداخت شود)

۲ـ چنانچه تا تاریخ ۸ شهریور ماه جاری ازقبولشدگان ردیف اول کسانی مراجعه ننمایند حق ثبت‌نام‌آنان بترتیب تقدم نمرات داوطلبان بذخیره داده میشود .

۳ـ ذخیره (قبولشدگان از ردیف ۱۳۰ به بعد می توانند بترتیب تقدم نمرات ازروز دوشنبه ۹ر۶ر۴۹ تاپایان روز ۱۵ر۶ر۴۹ بمدرسه عالی بازرگانی مراجعه نمایند تا چنانچه از قبولشدگان ردیف اول یاکسانی ازذخیره هاکه در ردیف بالا قرار دارند تا تاریخ مزبور مراجعه ننمایندازآنان باشرایط بالا ثبت‌نام شود .)

اطلاعات مختصری از نحوه تحصیل

الف ـ دوره تحصیل برای اخذ لیسانس ۵سال (یا ۱۰ نیمسال) خواهد بود.

الف ـساعات درس همه‌روز از ـهـ بعداز ظهربعد شروع میشود .

ب ـهر هفته ۱۴ساعت درس دربرنامه های تحصیلی آنان منظور میگردد .

ج‌ـ غیبت بیش‌از۳جلسه موجب محرومیت دانشجو از امتحانات پایان ترم خواهد بود.

د ـ عدم رعایت مقررات در محیط مدرسه عالی بازرگانی ،ممکن است موجب اخراج گردد .

هـ ـ درصورت لزوم ۸واحد درسی نیز درکلاسهای تابستانی بدانشجویان داده میشود و ازسال دوم برنامه آموزش نیز جزو برنامه های تحصیلی (مشمولان) خواهد بود .

ز ـ دانشجویان فارغ‌التحصیل ازکلیه اعتبارات لیسانس بازرگانی استفاده مینمایند و برای ادامه تحصیل در رشته های‌فوق لیسانس میتوانند در دانشکده‌های تهران شرکت نمایند .

نام	نام‌خانوادگی	شماره کارت
احمد	سدهی اصفهانی	۶۲۴۷
محمد کریم	ربیعی وزیری	۱۹۷۳
محسن	بلور فروش	۵۱۶۵
ابوالقاسم	ملکانی نژاد اصفهانی	۱۲۱۴
بهرام	عزیزی تفرشی	۴۵۹۲
حسین	فرهمندی	۶۰۹۷
سهیلا	نوربخش	۵۷۱۶
زهره	میرفصیحی	۴۳۴۳
خسرو	نسیمی	۳۶۲۷
محمود	ربیعی قهرود	۲۵۰۷
ربابه	ادیب آهری	۳۴۵۹
ابراهیم	سرشار بیدختی	۳۲۶۳
محمد رضا	رضائیان	۵۲۰۱
رجبعلی	رضوانی	۱۱۳۸
ترانه	مدی	۱۰۲۸
غلامرضا	نصیری	۱۹۷۵
علاءالدین	محبی آشتیانی	۶۳۰۸
حسین	مرتضوی	۳۸۵۴
مسعود	اوحدی کبیر مقصودلو	۴۰۰۳
حسین	کریمی	۱۸۷۰
علی	لطیفی کومنی	۳۴۵۹
فریماه	مقتدری	۳۷۵۱
مهدی	پورلشگریان	۱۵۰۵
	مهدی رضائی	۵۲۳۵
	محمد صادق جعفر آباد	۵۰۷۱
	هدایت کرمی	۱۳۶۲
	محمود نوری بوشهری	۱۲۶۷
	لیدا حق ورزیان	۴۸۱۳
	رحمن آقاجانی	۲۷۱۵
	مینو بقائی	۴۱۱۶
	روبرت آوانسیان آواکی	۲۹۸۴
	محمود جوادیان	۶۱۴۴
	علی اکبر الطافی	۱۶۱۹
	حسن میرفخر رجائی	۲۵۸۱
	محسن فرشی منفرد	۲۸۵۷
	شهرام نورزاد	۴۲۵۶
	محمد رضا صفاریان	۴۴۷۵
	حسن فامیل ذاکریان	۳۱۳۰
	رحمت‌اله سوری	۲۳۵۵
	علی اشرف مجتهد	۵۱۵۶
	شاهپور زندی	۵۱۳۴
	عاطفی نایب زاده	۱۳۱۹
	ابوالقاسم عرفان	۱۹۶۲
	غلامعلی ظریف گلزارزاده مشهدی	۲۲۷۱
	محمد رضا تاج‌بخش	۲۵۱۴
	محمد باقر بهشتی گرمی	۱۳۰۲
	رضا متالهی اردکانی	۴۴۷۳
	فرامرز عزیزی	۳۲۹۲

اسامی ۱۰۹ نفر از ذخیره‌ها بترتیب تقدم نمرات

فروزنده	نیك‌پناه	۴۱۸۹
اسماعیل	ادیبی	۴۴۶۸
مهرگان	شیروانی	۴۰۸۸
ناهید	بهتاش	۶۲۵۵
علی‌اصغر	بنی‌اسد	۲۵۶۹
مهدی	قنبرپور دهنام	۱۶۸۷
مجتبی	مفیدی	۴۵۷۵
شاپور	اژدری	۴۴۷۴
حسین	قاسمی‌لو	۳۹۲۷
بطروس	موقریان پور	۱۸۲۴
محمد	قره گزلو	۱۹۲۵
محمد	وثوقی	۱۵۸۹
محمود	شرف‌الدین	۲۳۷۰
شاهین	بیگلری	۴۹۱۲
شمس‌الدین	جلیلی	۴۶۷۴
فضل‌اله	وکیلی‌پیهانی	۳۴۳۵
صدیقه	مینا جلالی	۳۹۴۴
محمد علی	کربلائی غلامعلی‌ترکش روز	۶۴۰۵
کیومرث	نعیمی پور	۵۶۲۹
بهرام	شادمهری	۶۱۹۹
عنایت‌اله	خلاق‌دوست	۶۳۷۹
فریدون	زمانی اسکلی	۴۴۵۱
فاطمه	فدائی سوکواران	۲۸۲۲
محمد رضا	حاجی عبدالحمید	۳۰۳۱
علی اکبر	خواجوئی	۱۴۹۸
مهدی	غنی	۳۰۷۳
محمود	نجفی نژاد لنگرودی	۳۲۲۱
خسرو	فرزان کاشانی	۲۳۸۶
محمد رضا	رضائیان گنجی	۲۳۳۳
حسن‌حاجی‌محمدتقی	تاجر	۴۶۴۴
محمد	آقا شیشه بری	۵۲۱۴
فریده	فاطمه جعفری‌فشارکی	۴۶۸۰
عبدالحمید	رازی همدانی	۲۰۵۳
بهروز	فاضل	۲۹۰۲
رسول	سنائی	۳۱۸۳
پرویز	رهنوردی آذری	۱۴۹۵
فرهاد	کیائی	۵۹۵۳
رضاهادی		۱۲۱۰
سیاوش	عباس‌زاده	۴۷۱۸
محسن	ارجمند حقیقی	۱۶۷۵
محمدرضا	لاجوردی	۲۰۶۲
فرحناز	پورحسینی	۱۱۴۸
خدارحم	بهمردی	۲۸۱۸
حسین	غفاری جعفرزادگان	۱۷۷۶
محمدرضا	محمدطاهری	۲۳۳۵
محمدعلی	سیدنصیر	۶۳۷۲
فاطمه	کلینی	۲۲۶۶
فرشید	صفائیان	۵۸۷۴
آردوش	بوداغیانس	۳۶۱۵
بهمن	شیدونش	۳۸۷۰
بهروز	محب‌زاده ماکوئی	۲۴۰۹
فتح‌اله	ملکانی‌نژاداصفهانی	۱۲۱۶
عبدالرضا	مستعان	۵۵۲۱
صدیقه	رئیس‌دانا	۱۰۶۷
بهروز	صدیق	۳۳۵۹
حسین	اسدی	۲۹۴۴
محمدهادی	وحیدمقدم	۴۴۶۵
منوچهر	ملکی معیری	۴۷۳۵
همایون	اسدی‌لنگرودی	۵۲۶۶
فریده	تنکابنی	۳۹۵۰
مرضیه	اصل‌روستا	۵۰۷۶
فروزنده	حاج‌محمدامینی	۲۸۸۰
شهره	فیلی	۳۵۵۸
غلامرضا	عابدی مقدم	۴۴۷۷
غلامعلی	شاپوری	۵۱۵۱
پوراندخت	علاپور	۳۱۰۱
کامبیز	رهبانی	۲۷۳۶
علی	فاطمی	۴۰۱۲
زهرا	ثامنی	۲۵۴۶
عباس	تربت‌حیدری	۲۱۹۹
علی	صحرانورد	۲۲۵۳
اکبر	احمدی‌شاپور آبادی	۲۱۷۶
مهشید	کابلی‌زاده	۴۴۷۱
محمود	اکبری حقیقی‌نژاد	۴۱۴۱
شاهرخ	شهیدثالث	۳۷۹۲
روبیك	بابومیان	۵۹۸۹
یوسف	دیباج	۱۴۲۳
محمدرضا	پولادی	۲۳۴۹
اسماعیل	عضدآزاد	۲۰۸۱
حسین	نوریان	۲۰۸۶
پرویز	ارشدی خمسه	۳۹۶۵
بهرام	طبیبیان	۲۶۶۲
علیرضا	نوروزی باستانی	۲۸۷۱
فرزاد	محمدجعفرفشارکی	۴۱۳۵
محمدتقی	نجفی‌زادگان	۳۸۸۳
شهلا	کامران	۵۶۳۲
احمد	جنب‌فریدونی	۳۲۰۷
محسن	پاشا تبریزی	۱۹۳۳
غلامرضا	ملا	۵۶۴۷
پرویز	جوبندی	۵۰۹۶
نعمت‌الله	شخص‌مودب	۱۹۲۱
مهین	مرادی	۴۸۰۲
جواد	قهاری‌راد	۴۶۷۸
علیرضا	خورشیدی	۴۷۵۳
بیژن	کاویانی	۵۱۰۲
عبداله	دهنادفر	۱۳۴۲
هوشنك	درختبان	۲۱۱۶
کبری	پرهیزگاری	۱۰۷۵
پرویز	صفائی‌زاده نائینی	۱۲۷۰
جواد	حلاجی	۲۶۳۰
عفت	ابطحی	۳۷۳۳
فهیمه	راشد	۲۲۲۵
عباس	کسائیان زیارتی	۱۸۸۴
ناصر	صادقی‌واسکسی	۴۴۰۶
فرزانه	صبری	۴۷۴۸
علی	خیاط	۲۷۳۴
حجت‌الله	غنیمی‌فرد	۱۵۰۱
علی‌اصغر	ترسکارمطلق	۱۴۱۹
مهدی	خادم حسینیه	۵۶۴۳
اسماعیل	میرصالحی	۱۷۵۷
عفت	فاضل	۲۴۰۸
محمود	فرازمند	۶۲۵۲
محمدعلی	سمامی	۴۹۳۷
هوشنك	جواهری	۶۳۹۷
ناصر	حسین‌مردی	۱۲۵۴
مسعود	پایدار	۱۰۲۵
احمد	سرانجام‌پور	۱۶۴۴
نسرین	رحیمی	۲۶۲۲
عبدالنبی	احمدی	۲۹۶۶
ثریا	ایرانفر	۴۴۵۷
حسن	هاشمیان	۱۹۸۵
مهیاد	زکی‌پور	۵۲۱۸
بهروز	مظهری	۱۷۶۸
ولی‌الله	گل	۶۲۷۳
جمشید	تهماسبی	۴۶۲۸
نوش‌زاد	نیکپور	۲۶۵۶
سعید	اقدامیان	۱۷۸۴
محمدعلی	مقیمی	۳۱۹۸
عبدالرحیم	ابراهیمی‌حریری	۴۶۰۵
محمد	طاهری قمشی	۳۴۳۷
فخرالسادات	قوامی میبدی	۳۷۱۵
فرامرز	رضائی‌فر	۵۹۷۹
بهروز	پیروز	۴۰۴۹
کمال‌الدین	میرشاه‌علی	۱۴۴۸
لیدا	بیگدلی	۵۸۰۳
مهناز	وزیری همدانی	۴۹۳۱
فرامرز	نصیری شفتی	۱۳۷۷
حسن	اشتری	۲۰۸۵
زهرا	طوماری	۲۶۹۱
احمد	توکلی‌نژاد کرمانی	۱۶۹۴
شعبانعلی	صالحی	۳۹۶۹
مینو	غفاری‌ده‌آبادی	۴۴۴۲
سیدعلی	سجادی	۴۱۴۹
ایرج	علیوند فارسی	۱۱۳۴
نادر	اعتمادی	۱۳۷۱
محمدرضا	حاجی‌محمدعلی	۴۰۱۵
مینو	نوابی	۲۷۶۹
کامیار	منصور	۳۷۳۵
مریم	اطهری	۳۴۵۳
معصومه	نظرداد	۲۹۳۹
جهانشاه	کودرزی نژاد	۴۵۰۲
محمد	آراسته کنی	۵۱۹۰
طالب‌آل	غالب	۳۲۵۷
حوری	رحیمی	۲۸۷۱
بهروز	منزوی	۴۵۳۰
مهرداد	رحیمی خامنه	۳۱۴۰
مینا	صحت	۳۲۱۲
محمد	باقری	۳۲۳۶
محمد	حسین رضائی	۱۱۶۹
نصرت‌اله	جعفری	۱۷۵۳
رفیع	مسافر بالائی	۵۴۸۰
زین‌العابدین	همتی	۵۱۸۵
ستاره	نسرین	۴۶۵۳
علی محمد	نجاتی	۶۳۰۲
هوشنك	مجیدی	۱۲۴۴
محمود	طاهری هروی	۵۸۷۰
هدایت‌اله	صفائی	۳۹۰۸
همایون	ریاضی	۵۱۵۵
بهرام‌صادق‌پور	نجف آبادی	۳۶۰۳
علی	فرقانی سعیدآبادی	۴۵۲۸
خسرو	فخیم هاشمی	۵۹۵۶
حسین	مرتضوی منش	۴۰۵۰
عباس	اشعری	۱۴۱۸
منصور	مجدم	۱۱۳۳
منصور	اعرابی اردهالی	۲۷۱۴
کامبیز	صالح	۲۷۷۵
مسعود	ملك صنیع	۵۰۲۰
علی‌اکبر	قرینه	۵۰۲۶
جهان آرا	فیلسوفی	۵۵۶۹
اکرم‌الملوك	ذوالفقاریان	۵۵۷۵
سنیل	آصف وزیری	۶۳۲۳
محسن	عباسی	۲۱۸۰
حسین	موسی	۳۴۹۱
عبدالمجید	حاجی عموعصار	۲۸۳۷
سلیمان	نظریان	۳۰۵۶
حسین	معتمد حائری	۴۰۳۳
داود	تراکمه	۱۱۶۸
فتحیه	احمدی مروی	۲۵۳۲
غلامعلی	ذاکری	۲۴۲۲
ربیع	احدوت	۶۱۰۳

آگهی استخدام

ژاندارمری کل کشور بمنظور تکمیل کادر درجه داران پلیس راه تعدادی داوطلب برای طی‌دوره آموزشگاه گروهبانی پلیس راه باشرایط زیر بطور موقت استخدام مینماید .

۱ـالف‌ـ تابعیت دولت شاهنشاهی ایران .

۲ـب‌ـ سن بین ۱۸ سال تمام و ۲۵ سال تمام .

۳ـج ـمتدین بیکی‌از ادیان (اسلام ـ مسیحی ـ زردشتی ـ کلیمی) .

۴ـد‌ـ دارا بودن حداقل گواهینامه سیکل اول متوسطه .

۵ـهـ صحت مزاج و تناسب اندام برطبق گواهی بهداری ژاندارمری کل کشور و داشتن حداقل ۱۶۶ سانتیمتر قد .

۶ـ ز‌ـ سپردن تعهد خدمت در ژاندارمری کل کشور بمدت ۱۱سال با احتساب دوره آموزشگاه گروهبانی .

۷ـ مدت تحصیل در آموزشگاه گروهبانی مرکز فرهنگی یکسال بوده ، داوطلبان در طول این مدت شبانه‌روزی میباشند وماهیانه ۱۲۵۰ ریال بعنوان حقوق دریافت میدارند .

۸ـ داوطلبان باید مجرد بوده و تاخاتمه دوره آموزشگاه متاهل نشوند .

۹ـداوطلبان پس‌ازخاتمه دوره آموزشگاه و احراز موفقیت در آزمایشهای نهائی بدرجه گروهباندومی مفتخر و بر طبق مقررات قانون استخدام نیرو های مسلح شاهنشاهی از حقوق ومزایای مربوطه استفاده مینمایند .

۱۰ـ داوطلبان می‌توانند برای کسب اطلاعات بیشتر وثبت نام با دردست داشتن یکبرك فتوکپی گواهینامه تحصیلی و عین شناسنامه و ۶برك رونوشت مصدق‌شناسنامه و ۱۲ قطعه عکس ۴×۶ از تاریخ نشراین آگهی همه‌روزه باستثناء ایام تعطیل از ساعت ۷ صبح‌الی ۱۲ ظهر تاروز ۱۰ر۶ر۱۳۴۹ باداره پلیس راه ژاندارمری واقع در خیابان ثریا مقابل کارلتون‌هتل مراجعه نمایند .ت م‌الف ۴۶۴۵

ژاندارمری کل کشور

برندلئوم «آمریکا»

کف‌پوش — پلاستیکی

یکپارچه و تایل

دررنگها وطرحهای جدید

بادوام وزیبا

انواع نقاشی ساختمان وکاغذدیواری بارنگ های زیبا وجدید

شرکت برندلئوم تلفن ۷۶۲۹۲۹ ـ متخصصین برندلئوم تلفن ۷۶۳۸۰۰

شرکت ملی ذوب آهن ایران

آگهی مناقصه

شرکت ملی ذوب‌آهن ایران ۱۱۰۰۰ متر کابل پروتودر ۲۰ ذوجی زمینی و ۱۴ عدد مفصل مفت پروتولین جهت اتصال سرکابل ها از طریق مناقصه خریداری می نماید داوطلبان مایل بشرکت در این مناقصه می توانند اسناد مناقصه وبرك مشخصات را در مقابل پرداخت مبلغ ۵۰ ریال از دبیرخانه قسمت کارپردازی شرکت واقع در خیابان پهلوی نبش خیابان تخت‌جمشید دریافت نمایند پیشنهادات باید در پاکت لاك‌و مهر شده باذکر جمله مربوط به مناقصه ۱۱۰۰۰ متر کابل پروتودر ۲۰ ذوجی زمینی و ۱۴ عدد مفصل مفت تا ساعت ۹ صبح روز ۲۴ر۵ر۴۹ در مقابل اخذ رسید بدبیرخانه قسمت کارپردازی شرکت تحویل شود . پیشنهادات واصله در ساعت ۹ر۵ صبح همان روز باز و قرائت میشود .

حضور پیشنهاد دهنده در جلسه مناقصه آزاد است .

شرکت ملی ذوب آهن در رد و قبول یك یا کلیه پیشنهادات مختار است درصورتی که برنده اول حاضر بعقد قرارداد نشود سپرده او ضبط و از نفر دوم دعوت می شود درصورتی که نفر دوم حاضر بعقد قرارداد نشود سپرده وی نیز ضبط خواهد شد. شرکت کننده در مناقصه باید مبلغ ۴۰۰۰۰ ریال بعنوان سپرده شرکت در مناقصه بصورت تضمین بانکی در پاکت جداگانه بپیوست پاکت پیشنهاد ارسال نماید . مدت تحویل ظرف سه ماه پس از عقد قرارداد و محل تحویل انبار فروشنده در تهران می باشد .

سایر شرایط در اسناد مناقصه مندرج است . م‌الف ۴۴۰۷

شرکت ملی ذوب‌آهن ایران

آ‌ـ۲۷۵۱۸ ۱ـ۲

آرزوی یک‌مادر

خانم ثریا ملماسی خانه‌دارساکن تهران میگفت تمام آرزو های‌مادر در وجود فرزندش خلاصه میشود و همه چیز های خو ب‌دنیا را برای فرزندش میخواهد . بنابراین‌طبیعی است حالا که من یکی‌از جوایز شش هزار تومانی بلیط های اعانه ملی را برده‌ام و علاوه بر آن سومین قهرمان شانس‌شده‌وهموزن خودم ۶۵ کیلو پول بدست آورده‌ام همه آنرابنام فرزندم‌دربانك‌پس‌انداز میکنم تا هزینه تحصیلات عالیه‌اش تامین شده باشد.

آگهی پذیرش دانشجو در دوره‌های فوق‌لیسانس دانشکده ادبیات و علوم انسانی دانشگاه تهران

دانشکده ادبیات و علوم انسانی در نیمسال اول سال تحصیلی ۵۰ـ۴۹ برای دوره های فوق لیسانس زبان و ادبیات فارسی ، زبانشناسی همگانی ،زبانشناسی زبان های‌باستانی ، باستانشناسی فلسفه ، روانشناسی ، علوم اجتمعی ، جغرافیا ،تاریخ، زبان‌آلمانی از طریق امتحان ورودی دانشجو می پذیرد . داوطلبان میتوانند از تاریخ ۲۰ر۵ر۴۹ تا ۳۰ر۵ر۴۹ همه روزه در ساعات اداری با در دست داشتن مدارك ذیل جهت انجام دادن تشریفات ثبت نام بدفتر امور فوق لیسانس و دکتری دانشکده ادبیات و علوم‌انسانی مراجعه نمایند .

مدارك لازم :

۱ـ اصل دانشنامه یا گواهی نامه موقت پایان تحصیلات‌لیسانس

۲ـ ریز کامل نمره های دوره لیسانس یا ذکر میانگین کل

۳ـ دو قطعه عکس و اصل شناسنامه

۴ـرسید مبلغ هزار ریال که به‌حساب ۲۰۸۴ بانك ملی‌واریز شده باشد . یادآوری تاریخ انجام یافتن کلیه امتحانات روزهای دوم‌و سوم و چهارم شهریور ماه ۱۳۴۹ خواهد بود و شرایط پذیرش دانشجو ومواد امتحانی هر رشته به تفصیل در محل دانشکده آگهی شده است . داوطلبان می توانند برای اطلاع‌از چگونگی آن به دانشکده ادبیات مراجعه‌نمایند . م‌الف ۴۵۶۹

معاون آموزشی دانشکده ادبیات و علوم انسانی

ناصرالدین شاه حسینی

آ‌ـ۲۷۷۸۸ ۱ـ۲

از فردا صبح درسینما

بولوار

سازمان شاهنشاهی خدمات اجتماعی ۱۳۲۶

پذیرش دانشجو درآموزشگاه عالی پرستاری اشرف پهلوی

آموزشگاه عالی پرستاری اشرف پهلوی برای دوره جدیدخود دوشیزگان داوطلب راباشرایط زیر می‌پذیرد:

۱ـ در دست داشتن دیپلم ششم طبیعی یاریاضی وتسلیم ۶ قطعه عکس ۴×۶و ۴ برك رونوشت شناسنامه .

۲ـ سن بین ۱۸ و۲۵ سال .

داوطلبان واجدشرایط میتوانند از سوم لغایت بیست وهفتم مرداد از ساعت ۲ تا۴ بعداز ظهر (باستثنای پنجشنبه ها و ایام تعطیل) بدفتر آموزشگاه واقع در خیابان نصرت جنب‌بیمارستان پهلوی مراجعه وثبت نام نمایند.

امتحان ورودی صبح روز دوشنبه نهم شهریور بعمل می‌اید و شرط شرکت در آن تسلیم مدارك کامل تاآخر روز هفتم شهریور خواهد بود. آموزشگاه شبانه روزی و دوره آن سه سال است و دراین مدت کلیه مخارج تحصیل و زندگی دانشجویان از طرف سازمان شاهنشاهی خدمات اجتماعی پرداخت میشود.

آ‌ـ۲۶۸۱۴ ۱ـ۳

آگهی مناقصه شماره ۹۸۰ر۴۹

راه‌آهن دولتی ایران شانزده قلم لوله و لوازم لوله کشی مختلف از قبیل لوله گالوانیزه .چهارراه. تبدیل. سه‌راه. مهره ماسوره . شیرفلکه . شیر سوپاپی . برنجی . مغزی دربوش مورد نیاز را برطبق مشخصات‌وشرایطو اوراق مربوطه ازطریق مناقصه تحویل تهران انبار مرکزی د خریداری می نماید.

داوطلبان شرکت در مناقصه می توانندد‌ر ساعات اداری‌جهت دریافت اسناد مناقصه به اداره کل کارپردازی مراجعه فرمایند شرکت کنندگان در مناقصه باید مبلغ سیزده هزار ریال به عنوان سپرده شرکت در مناقصه به صندوق راه آهن پرداخت ورسید صندوق یا معادل همان مبلغ ضمانت نامه بانکی صادره یکی از بانك های‌مجاز ایران که لااقل یکماه اعتبار داشته باشد به ضمیمه پیشنهاد خود تاساعت ۹ صبح روز ۲۳ر۶ر۴۹در صندوق پیشنهاد ها واقع در اداره کل کارپردازی بیاندازند پیشنهاد های واصله ساعت ده روز مزبور باز و قرائت خواهد شد . حضور پیشنهاد دهندگان یا نمایندگان مجاز آنها در جلسه مناقصه آزاد است وراه‌آهن دررد ویا قبول هریك یاتمام پیشنهاد ها مادامی که قرارداد مبادله نشده است جزا و کلا مختار می باشد . به پیشنهاد فاقد سپرده و مشروط و مبهم و پیشنهادیکه بعد از موعد مقرربرسدترتیب‌اثر داده نخواهدشد سپرده برنده‌اول‌و نفر دوم مناقصه‌نگهداری و درصورت‌استنکاف از انجام معامله بدون هیچگونه تشریفات بنفع راه‌آهن ضبط خواهد شد مالیات متعلقه و هر گونه عوارض دیگر به‌عهده برندگان مناقصه می باشد . راه‌آهن می تواند تاصدی بیست‌و پنج از میزان معامله را کسر یا اضافه نماید . م‌الف ۴۵۲۶

راه آهن دولتی ایران

آ‌ـ۲۷۲۹۰ ۱ـ۲

مزارع و باغات خود را در مقابل آفات بیمه کنید

سمپاش پشتی موتوری میتسوبیشی

برای سمپاشی باغات میوه و مرکبات ـ مزارع پنبه و چغندر وغیره ایده آل است .

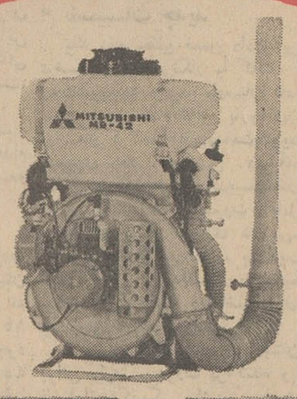

MITSUBISHI HEAVY INDUSTRIES, LTD.

شرکت سهامی آشنا و ایران ـ تهران وصال شیرازی ساختمان آشنا ـ تلفن: ۶۹۹۹۰ ـ ۴۶۶۹۷

تجدیدآگهی مزایده شماره ۳۳

نیروی هوائی شاهنشاهی ۱۳۰ قلم وسایل فرسوده موجود در محوطه آمادگاه هوائی (خیابان فرح‌آباد) را از طریق مزایده کتبی بفروش میرساند .

علاقمندان میتوانند با مراجعه بستاد فرماندهی نیروی هوائی و دریافت برك مشخصات و شرائط معامله و بازدیدازوسایل مذکور پیشنهادات خودرا برطبق مفاد مندرجه در برك شرائط معامله تنظیم نموده و تاساعت ۱۴ روز شنبه ۲۴ر۵ر۴۹ بدفتر آجودانی ستاد فرماندهی نیروی هوائی تسلیم نمایند. م‌الف ۴۶۴۴

نیروی هوائی شاهنشاهی

آ‌ـ۲۸۳۳۲ ۱ـ۲

بدینوسیله باطلاع میرساند

دسته چکی‌از شماره ۱۰۸۸۷۸ تاشماره ۱۰۸۸۹۰ از حسابجاری شماره ۱۵۳۱ بانك‌سپه شعبه کرج متعلق باینجانب سیدحسن حسینی رینانی و گواهینامه رانندگی از پاوه و شناسنامه و سند مالکیت خانه مفقود شده‌که چکها ازدرجه اعتبار ساقط است . از یابندگان تقاضا میشودکه مراتب‌را به‌کرج‌ـ خیابان دانشکده‌ـمغازهٔ کشاورزی حسینی یا به تلفن ۲۲۷۷ (۰۵) اطلاع دهند .

آ‌ـ۲۸۱۰۶

آگهی مسابقات ورودی کلاسهای شبانه دانشگاه تبریز برای دوره‌های لیسانس فنی

(طرح مشترك دانشگاه وکارخانه ماشین‌سازی)

دانشگاه تبریز در سال تحصیلی ۵۰ـ۱۳۴۹ جهت تحصیل‌در دوره‌های‌لیسانس فنی‌در رشته‌های مکانیك برق وساختمان کلاسهای شبانه تعداد۹۰ نفر (برای هر رشته ۳۰نفر)از طریق مسابقه‌دانشجو میپذیرد.

کسانی میتوانند در مسابقه ورودی رشته‌های فوق شرکت نمایند .که با داشتن دیپلم کامل متوسطه ، گواهی‌نامه دوره دوساله انستیتوهای تکنولوژی ویاگواهی نامه فوق دیپلم از نوع فنی‌را در دست داشته و حداقل دارای دوسال تجربه کار فنی در موسسات صنعتی پس از دریافت گواهی‌نامه فوق دیپلم بوده باشند.

مدارك لازم برای ثبت نام عبارست از ،

۱ـ فتوکپی گواهینامه ششم متوسطه

۲ـ فتوکپی گواهینامه دوره‌دو ساله‌انستیتوی تکنولوژی یا مدرك فوق دیپلم.

۳ـ عین گواهی اشتغال دوسال کامل در کارهای فنی از موسسات صنعتی (بخش عمومی یا خصوصی) .

۴ـ فتوکپی برك معافیت از خدمت وظیفه‌یا فتوکپی دفترچه خاتمه خدمت .

۵ـ نسخه اول فیش بانکی بمبلغ ۵۰۰ ریال که بحساب شماره ۹۴۲۲ بانك ملی ایران شعبه تبریز پرداخت شده باشد.

۶ـ یك برك فتوکپی شناسنامه .

۷ـ سه قطعه عکس ۳×۴ .که در پشت آن مشخصات داوطلب قید شده باشد .

۸ـ تقاضانامه طبق‌نمونه زیرکه بخط‌داوطلب وبطور خوانا تکمیل شده باشد.

متن تقاضانامه داوطلبان

تقاضانامه شرکت در مسابقهٔ ورودی کلاسهای شبانه (لیسانس فنی)

دانشگاه تبریز سال تحصیلی ۵۰ـ ۱۳۴۹

من — شهرت — فرزند

دارنده شناسنامه شماره — صادره از

متولد روز — ماه — سال — که دارای مدرك

فوق دیپلم دررشته — میباشم باارسال مدارك لازم تقاضای

نام نویسی برای شرکت درمسابقه ورودی رشته — کلاسهای شبانه

دانشگاه تبریز را دارم .

نشانی دقیق پستی

امضای داوطلب

داوطلبان باید مدارك مذکور را بوسیله‌پست سفارشی تا بیست و پنجم مرداد ماه ۱۳۴۹بعنوان «اداره کل آموزش ـ مرکز نام‌نویسی کلاسهای شبانه دانشگاه تبریز» ارسال دارند .

به تقاضاهائی که پس از ۲۵ مرداد ماه به پست داده شود و همچنین تقاضاهائی که فاقد مدارك لازم برای ثبت‌نام باشد ترتیب اثرداده نمیشود و وجه پرداختی داوطلبان از این بابت‌نیز مسترد نمیگردد .

داوطلبان در تقاضانامه خود فقط حق‌انتخاب یك رشته را خواهند داشت .

کارتهای ورودی برای شرکت در امتحان روز پنجشنبه پنجم شهریور ماه از ساعت ۷ صبح‌تا ۱۲ر۵ واز ساعت ۱۵ تا ۱۹ در آموزشگاه ماشین سازی تبریز توزیع خواهد شد.

تاریخ‌و ساعت و مواد امتحانی و ضرایب مربوطه به‌شرح جدول زیر است.

تاریخ وساعت امتحان	مواد امتحانی و ضرایب	ملاحظات
۶ شهریور ۱۲ـ۹بامداد	ریاضی (ضریب ۳)ـ فیزیك (ضریب۲) ـمکانیك (ضریب۴)	سطح مواد امتحانی در حدود برنامه‌های فوق‌دیپلم است
۶ شهریور ۶ـ۴ بعدازظهر	رسم فنی (ضریب ۲)	

امتحان ورودی در آموزشگاه عالی ماشین سازی تبریز بعمل می‌آید.

میزان شهریه برای هر واحد درسی ششصد ریال میباشد که هنگام نام‌نویسی یکجابرای دونیم سال پرداخت خواهد شد ، دریافت کمك کارمندان از موسسات دولتی و انتقال آنان از نقاط دیگربه تبریز برعهده پذیرفته شدگان خواهد بود.

آ‌ـ۲۸۱۳۶ دانشگاه تبریز

تاکی آب آشامیدنی مردم در نهرها جاری است

چهل سال قبل در همین روز

روزنامه اطلاعات در سرمقاله مینویسد : تمام مساعی و اهتمامی که از طرف بلدیه نسبت بعمران وآبادی شهر مبذول میشود شایان تمجید است ولی وقتی انسان باآب‌های گل آلود و کثیف نهرها در شهر مواجه میشود می‌بیند هیچیك از آن اصلاحات نمیتواند کراهت این منظره را از لحاظ یك نفر خارجی بپوشاند.

باید اعتراف کرد منظرهٔ شهر بکلی عوض شده ، اگر کسی قسمت‌های جنوب شهر مخصوصا آن قبرستان وسیع و توده‌های خاك و کثافات را که امروز تبدیل به باغ فردوس و چمن‌زارهای قشنك گردیده مورد مقایسه قرار دهد تصدیق خواهد کرد که طهران از یك منظره کثیف و فضیحی بیرون آمده اما در عین‌حال وباتمام تغییرات خوب باید باین حقیقت اعتراف کرد که اصلاح آب شهر از نظر الاهم فالاهم مقدم بر بسیاری از اصلاحات دیگر شهری است که باید موردالتفات اداره بلدیه قرار میگرفت.

صحیح است که وضعیت آب شهر نیز نسبت به‌چند سال پیش خیلی بهتر است زیراهمین آبی که‌اکنون در کمال وفور در نهرهای نواحی‌شهر خاصه جنوب جاری است سابق‌براین مخصوصا در مواقع تابستان برای‌یك جرعه آن التماس و تضرع‌میکردندو احتیاجات مردم شهر را آب انبارهای بزرك دوردست عمومی یاآب انبار خانه‌های همسایه تامین میکرد و یا آب روزانه خریداری میکردند .

تاچند سال‌پیش‌توجه مردم وماموریـن مربوطه فقط مصروف این میشد که بلکه آب را بحدکافی بشهر برسانند ولی امروز صحبت از لوله‌کشی آب در میان است و احتیاجاتی بمراتب شدیدتر نسبت باین موضوع دیده میشود.

لوله‌کشی آب یکی از مسائل مهمی است که بایستی تابحال اداره بلدیه بهر قیمتی شده است آنرا در مرحله عمل قرار میداد. طهران پایتخت مملکت شاهنشاهی ایران باندداشتن لوله‌کشی آب یکی از مظاهر زندگی را گم کرده است. ماهر قدربمرحله تجدد و تمدن نزدیك میشویم نه‌فقط تمایل بزندگی خوب و آمیخته‌بحفظ الصحه را زیاداحساس می‌کنیم بلکه تعصب قبول این قبیل زندگانی به درجات بیشتر میگردد ، بهمین دلیل تاچند سال پیش مردم به همان آب باریکه گل‌آلودو کثیف راضی‌بودند ولی حالا بقدری نسبت به آبهای نهرها مشکوك شده‌اند که بوسایل مختلفه اطمینان خاطر خویش رافراهم می‌آورند و بسیاری از مردم آب مشروب را میجوشانند .

باید اعتراف کرد که موضوع لوله‌کشی آب هم رفته رفته در ردیف کوران الکتریك برای روشنائی یا ترامواى برقی و چند چیز دیگر قرار گرفته که حقیقتا ازبس گفته شده وبدان عمل نشده است خواندن خبر آن خسته کننده و کسالت‌آور و کم‌کم جزو ضرب‌المثل قرار گرفته است.

هرقدر منظرهٔ عمارات باشکوه‌تر و مجلل‌تر و مفرح‌تر بنا شود ولی‌آب مشروب ساکنین آن‌از همان مجاری کثیف و متعفن پراز میکرب عبورکند استفاده و لذتی ازآن عمارت وبنادر نتیجه‌هجوم‌امراض گوناگون‌نخواهند برد .

لوله‌کشی آب از مهمترین اقدامات بلدیه طهران است که با هر قیمتی هست باید اجرا و عملی گردد زیرا شهر طهران با این عمارات وابنیه باشکوه و زیبائی که در ظرف‌سنوات اخیر آنرا در آغوش گرفته ، عدم وجود لوله‌کشی آب این مناظرقشنك را نازیبا و خفیف نشان میدهد و شایسته است طهران‌هرچه زودتر دارای لوله‌کشی آب شود. باید تصدیق‌کرد همان بلدیه که قسمت مهم شهر را زیر ورو کرده اگربه لوله‌کشی آب هم بقدر مسائل ساختمانی اهمیت میداد میتوانست آنرا عملی سازد . حالا هم وقت نگذشته ، امید میرود اداره بلدیه لوله‌کشی شهر را که عدمش در این موقع گرمای هوا سبب نشر بسیاری از امراض گوناگون در شهر گردیده است بیش از پیش مورد توجه قرار دهد.

سالهای سال بچه‌های تهران وظیفه داشتند آب آشامیدنی خانواده را از قنات‌ها و آب‌انبار های عمومی تهیه کنند. آنها کوزه بدست و سبوبدوش درکنار قنوات یادر مدخل آب انبار ها نوبت میگرفتند تاسبوی خود را از آبی که معمولا کرم و «خاکشی» درآن وول میزد پر کنند و بخانه ببرند. بعدها که‌شهر توسعه یافت‌وترقی کرد وظیفه آبرسانی بعهده گاری‌هائی قرار گرفت که بابشکه های مخصوصی «آب شاه» را ازقنات شاه در محوطه مقابل محل کنونی اداره گذرنامه بنقاط‌مختلف شهر میرساندند.

اردوی پیشاهنگان نظام

اردوی پیشاهنگی مدرسه متوسطه نظام که مخارج آنرا اعلیحضرت شاهنشاه پهلوی شخصا می‌پردازند از سه‌سال باینطرف همه‌ساله در تابستان برای مدت ۱۵ روز به کوهستانها مسافرت پیشاهنگی می‌نمایند ، لذا یکساعت قبل از آفتاب امروز برای سومین سال اردوی‌مزبور تحت‌ریاست اردوئی آقای یاورعلی اصغر خان رئیس مدرسه ابتدائی نظام و ریاست تعلیمات آقای میرزا عباس خان‌فروتن ومعاونت آقای‌محمدحسن خان‌شجاعی از صاحب‌منصبان پیش‌آهنگی بصوب افجه حرکت کردند واردوی امسال در افجه ثابت خواهد بود .

رستوران چهارراه پهلوی

بلدیه طهران پوشش بنای‌رستوران جدید واقع در چهارراه اول خیابان پهلوی را که بالغ بر ۷۵۰ متر مربع است باشیروانی آهن سفید بطور مناقصه کنترات میدهد . اشخاصی که برای معامله مزبور حاضرند از این تاریخ تا پنج‌روز دیگرپیشنهادات خود را تسلیم نمایند برای اخذ اطلاعات و توضیحات لازمه ممکن است در سرویس ساختمان بلدیه مسیوفرد مهندس مراجعه نمایند .

بلدیه طهران

اعلان‌خلر شیراز

بشما قول میدهیم که اگر یکدفعه شراب‌های اغلاو معطر خلر شیراز را که مغازه باغستان فارس شعبه خیام شیراز واقع در خیابان جدیدتجریش وارد کرده است امتحان بفرمائیداز مشروبات فرنك مستغنی خواهید بود.

موی مرتب وصورت‌بی‌چین

۹۰ درصد بروجاهت می‌افزاید ولی به‌که وکجا مراجعه کنیم که تاثیری داشته باشد ؟

بااطمینان تامی ، متخصص و مدیر سالون سلمانی پری دیپلمه پاریس‌را بشما معرفی می‌کنیم. مراجعه‌فرمائید تا از ریزش مو و چین‌های صورت شما جدا بالوازمات مکمل خود جلوگیری نماید سالون پری اول خیابان نادری .

(نقل از اطلاعات ۶ مرداد ماه ۱۳۱۰)

داود ذوالفقاری

روغن سوخته

انتقاد

اواسط هفته قبل درصفحه حوادث روزنامه خبری چاپ شده بود در باره فعالیت یك واحد تولید روغن تقلبی‌موتور اتومبیل . نمیدانم بازرسان دولت و سازمان های مسئول دنبال موضوع را گرفتند یانه بهر حال اگر آنها قضیه را پی نگرفتند من گرفتم ،البته بعنوان یك مصرف کننده ! چون‌هروقت اتومبیلم رامیدهم سرویس راستش نمیدانم چه بلائی سر آن میاورند و هیچ بعیدنیست بحکم اجبارازهمین روغن های تقلبی به موتور اتومبیل بنده سرازیر شود در آنصورت من بدون این که خود نقشی داشته باشم یك مصرف کننده روغن تقلبی به حساب میایم .

وقتی خبر را در روزنامه خواندم با کامیونداران که موضوع راکشف کرده بودند تماس گرفتم آنها نشانی شخصی را بمن دادند که‌محل ساخت روغن ها را میدانست، یکروز بعد از ظهر وقتم را سر این کار گذاشتم و به اتفاق آن شخص بلد سری‌به کارخانه معظم ساخت روغن تقلبی موتور زدم در آنجا چه دیدم و چه کشیدم عرض می کنم :

از بر جاده اسفالته که‌شبیه یك میدانگاهی بود و سیاهی روغن های سوخته‌موتورقسمت خاکی آنرا رنك زده بود وارد یك جاده خراب خاکی شدیم که چه عرض کنم، تپه ماهوری بود باشیار های‌عمیق و کودال های فنر شکن ،ته ماشین در تمام‌طول راه‌بزمین کشیده میشدوتاسف‌میخوردیم که چرا باجیب‌به‌این ماموریت خودساخته نرفته‌ایم .

جاده خاکی به انتها رسید و وارد بیابانی سوت وکور شدیم که جنبنده‌ای در آن نمی جنبید . در قسمت جنوبی بیابان که به چند تك‌درخت میرسید تعداد زیادی بشکه روغن اطراف بنای مخروبه‌یك طبقه‌یی چیده شده بودونشان میداد که‌اینجا همان‌تاسیسات معظم تبدیل روغن سوخته موتور به گریس درجه یك‌و روغن موتور عالی است!

در قسمت جنوبی این بنا، دری بزرك و سبز رنك به محوطه کارخانه باز میشد . لای در نیمه بسته یك پسر بچه ایستاده بود . این بچه از دیدن ما تعجب کرد ولی شخصی که مرا به دیدن‌این کارخانه برده بود قبل ازآن که‌بچه حرفی بزند یا در را ببندد ، وارد کارخانه شد و گفت آمده‌ایم چند بشکه روغن بخریم برای«تراکتور»و بعد هم بعنوان خریدار او جلو افتاد ، منهم دنبالش .

چند دقیقه طول کشید تا قسمت های مختلف کارخانه را بازدید کردیم ،وسط‌حیاط بشکه های مخزن مانندیده میشد که گویا انبار روغن سوخته ها بود . در یك‌سالن کاهگلی مخزن ها و کوره های‌شکسته‌مخصوص‌جوشاندن روغن قرار داشت و در یك گوشه محوطه کارخانه که شکل کاروانسرا بود یك‌انبار آهك دیده میشد ، یك‌گوشه بشکه های گریس گوشه دیگر بشکه های سبز رنك روغن کنار هم چیده شده‌بود. روی در بشکه ها هم به زبان انگلیسی نوشته شده بود عالی ترین روغن موتور ! خلاصه درد سرتان ندهم ، آثار و قرائن نشان میداد که در این کاروانسرای دور ـ افتاده کار کثیفی شکل می گیردو محصولی بیرون میاید که مورد مصرف آن‌برای‌همه روشن است ، پسر بچه‌ای که دنبال ما بود میگفت کارگرها شب کار میکنند !

فعالیت این واحد تولیدی از دو حال خارج نیست ، یا مجاز است یا ممنوع . اگر مجاز است و برای این کار پروانه صادر شده چراوزارت اقتصاد جواب نمیدهد ؟ اگر مجاز نیست و عملی غیرقانونی انجام میشود چرا تعطیلش‌نمی کنند و این نکته چراپوشیده مانده است که روغن های سوخته موتور ها راازاتوشوئی ها چه کسانی میخرند وبرای چه مصرفی میخرند ؟ این سئوال ها تاوقتی بی جواب بماند هرکس اتومبیلی دارد، حتی روستائیانی که تراکتور دارند نگران روغن‌موتورسالم مورد مصرفی خود هستند و این نگرانی را فقط وزارت اقتصاد میتواندبرطرف سازدو بس . در مورد پیدا کردن محل کارخانه هم بازرسان‌لازم نیست زیاد بخودزحمت‌بدهند. من‌حاضرم باز هم وقتم راوقف کنم و آنها را به‌محل کارخانه برسانم مشروط بر این که کاری بکنند تا از این وقت هدر کردنها نتیجه‌ای‌درجهت رفع نگرانی مردم گرفته شود نه این که مرا هم از کرده پشیمان سازند.

اتوبوسها نظافت نمیشود

تعداد زیادی از اتوبوس های شرکت واحد ، اصولا نظافت‌نمی‌شود و در و پنجره و شیشه های آنها میتواند شاهد باشد که اگر زمستان نشود وباران نبارد ،هرگز شستشو نمی‌شود. اکثر مسافران که‌بالباس تمیز وارد اتوبوس‌می‌شوند ، مجبورند که‌فردا لباس خودرا عوض کنند ، زیرا صندلی هاگرد آلود وشیشه پنجره ها از شدت غبار بصورت «شیشه مات» درآمده است. این‌وضع‌در اتوبوس های‌دوطبقه بخصوص طبقه فوقانی آن بیشتر بچشم میخورد . لذا بهتراست شرکت واحد به‌نظافت اتوبوس ها بیشتر توجه کند .

مسافر خط ۱۲۵ و ۱۲۸
اسدالله کاظمی

وقتیکه مادر بزرگم فال میگرفت!؟

بااینکه درنیمه دوم قرن بیستم زندگی میکنم و بسیاری از مظاهر تمدن را کسب کرده‌ایم ،ولی بازهم پای‌بند مسائلی هستیم که نسل به‌نسل منتقل شده و در عصر ماشینی هم قادر نگشته‌ایم که گریبان‌خود را از اینگونه افکار و خرافات نجات‌دهیم. فی‌المثل بااینکه بقدرت علم واضح شده است که پیشگوئی و فالگیری نمیتواند صحت داشته باشد ، ولی‌هنوز که هنوز است عده‌ای شارلاتان‌از نادانی مردم‌استفاده کرده و عده‌ای ازمردم عامی و کم‌سواد را بسوی خود جلب می‌کنند وبالاطائلاتی که میگویند ، وقت وپول مردم راازدستشان خارج میسازند . دوستی دارم که در همین زمینه مطالبی برایم تعریف کرد و من‌بطور اختصار آنرا بازگو میکنم شاید مردم‌بخود آیند ودکان این عوامل فریبنده‌و دغل‌کار رابرای همیشه تخته کنند .زیرا دولت‌وقتی به‌فال‌بین وسرکتاب بازکن و یا رمال او راجلب واحیانا جریمه و یا زندانی میکند، ولی این مردم هستند که بایستی خود را با دانش امروزی هم‌آهنك کنند و نگذارند این بیکاره ها بافریب دادن‌آنان وحرفهای امیدوار کننده‌ای که‌میزنند آنان را از فعالیت بازدارند و پس‌اندازشان راهم صاحب شوند . باری دوستم میگفت :اتفاقا ساعت ده صبح یکی از روزهای هفته‌کاری داشتم که‌بایستی بمنزل‌سری میزدم، لذا وقتی از آستانه در حیاط وارد شدم ،یکی ازاین رمالها را دیدم که بساط خود را بطرز شگفت‌آوری گسترده و مادر بزرگ قدیمی مراهم مقابل خود نشانده و مشغول فال گرفتن او می‌باشد . دروهله اول‌رمال متوجه حضورمن در منزل نگردیده بود ولذا با کلماتی غلیظ که‌اغلب بزبان عربی اداء میشد مطالبی بیان میکرد و درنزدیکی این رمال دستمالی سفید قرار داشت که گاهی حرکت مختصری میکرد و بالا و پائین میرفت . درهمانجا ایستادم و بدون اینکه مخالفتی ابراز کنم خود را مشتاق سخنان رمال نشاندادم ،درتمام‌مدت دستمال سفید هرچند لحظه یکبار قدری‌بالا وپائین میرفت واین خود باعث حیرت من و مادر بزرگم شده بود واین کار رمال را جزو معجزات میگذاشتیم ، ولی بالاخره کاربه پایان رسید و آنوقت کارمن آغاز شدوبا یك‌حرکت سریع دستمال را قبل از آنکه رمال اززمین بردارد، بدست گرفتم وآنوقت بودکه حیرت من بیشتر شد ، زیرا درزیر این دستمال بالشکی وجود داشت که به وسیله لوله‌ایکه زیر قبای رمال پنهان‌شده بود ، متصل میشد ودرانتهای این لوله یك پستانك وصل شده بود که هرچند یکباربا فشار آوردن‌رمال به‌آن پستانك‌مقداری هوا از داخل لوله پلاستیکی وارد بالشك‌میشدو درنتیجه دستمال روی آن حرکت میکرد روشن شدن موضوع تاثیر بسزائی درافکار مادر بزرگ من داشت ، امیدوارم که‌سایر مردمی که‌حتی باسواد هم می‌باشند باتوجه باین حقه بازیها ، باعث گرمی‌بازاراینگونه افرادشیاد نشوند .

منصور درویش‌زاده

جدول کلمات متقاطع

شماره ۴۷۹۳

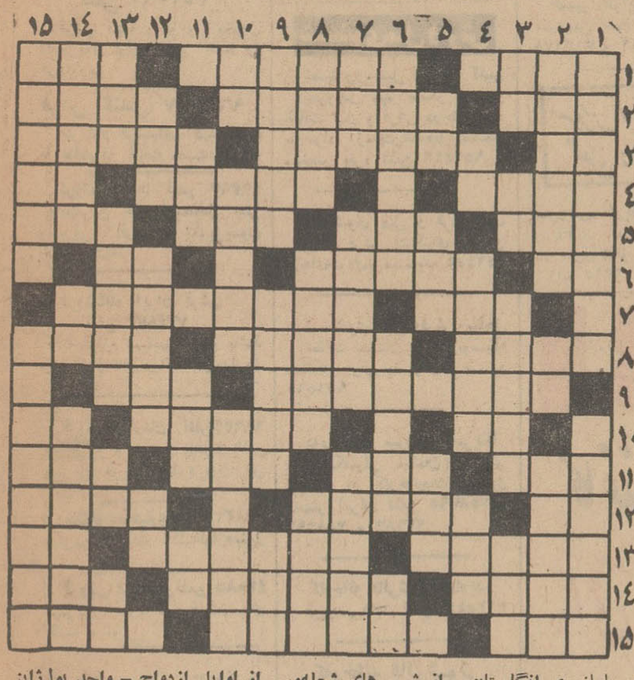

افقی :

۱ـ جائیکه ، گلی خوشبوی روزی‌بدست شاعر رسیده بود! ـ وسیله نقلیه اسکیمو ها ـ واحدپیشاهنگان ۲ـ هنگام زدنش ، رگها متورم شود ـ با برنامه که باشد ،از دوایر دولتی است ـ وعده عدائی دررمضان ۳ـ از حروف ربط ـ اینان هم جز به فکر عبادت نیستند ! ـ در اتومبیل بجوئیدش ۴ـ نقطه‌هائی چند ، بر صورت ـ اخلاقیش‌را داشتن نیکوست ـ تصدیق آلمانی ۵ ـ ماهی در سال فرنگی ـ بدیمن و نامیمون ـ آزاد شده ـ ظلم و جور ۶ـ هنرپیشه بازی می‌کند !ـ بر مقبره سر بازش بزرگان گل نهند ـ حرف همراهی ۷ ـ جوانمرد ـ گاهی کاری را ازروی بی‌علاقگی چنین کنند ! ۸ـ مرشد و راهنما ـ دل سماور از حرارت چنین باشد ـ خدای قادر مطلق‌در کشور عجایب ۹ـ کشیش حیله‌گر و حادثه‌جوی روسی که ماجراهای جالبی از او نقل کنند ـ گاهی با اطوار می‌آید ! ۱۰ـ انتها وریشه ـ اگر مربوط به سیزده است ، گاهی گریبانگیر کسی شود !ـ جمعی‌ازجزء۱۱ـ داننده‌ـ گروگان ـ سرسرا ـ فروش اول کاسب۱۲ـ تکرارش وسیله‌یی‌است برای‌بازی بچه‌ها ـ دوك چنین باشد!ـ حرفی در زبان لاتین ۱۳ـ هرچه‌سعی در مبارزه‌اش گرفتند ، بدتر شد! ـ شیمیدان معروف روسی که ازخود جدولی برای عناصر شیمیائی به یادگار گذارد ـ خیره نگریستن ۱۴ـ کانونش معروف است ـدلایل و استدلالات ـ باج و خراج ۱۵ ـ کارش را پیشاهنگان انجام دهند ـ دورویان ودروغ‌گویان ـ ازباریدنی هاست .

عمودی :

۱ـ شکست‌خورده در انتخابات انگلستان ـ از شهر های شعله‌ور در آتش‌جنك ۲ـ کوچکترین‌جزء یك‌جسم مرکب ـ وقتی که بیاید همه را شامل شود ـ نویسنده‌یی معروف از کشور شوراهاکه «در جستجوی‌نان» از آثار برجسته اوست ۳ـ صدمتر مربع ـ معشوقه جاهلانه ـ نامی برای خانم ها ـ در آشپزخانه جاخوش می‌کند ۴ ـ بی‌کم و کاست ـ خدمت کننده‌در کافه ـ ساختمان ۵ـ نور وروشنائی ـ از روی‌انداز های تابستانی ـ هم‌صحبت برهمن ۶ـ در راه عشق دلیله، چه مصیبت ها که نکشید ـ خانم ها بی‌تابانه به آن عشق می ورزند ! ـ ریشش معروف است۷ـ شعراگر نداشته باشد ، نثراست ـ از اجداد کهنسال فیل ـ غذای غالب مجردها ! ۸ـ کهنه وپوسیده ـ انواعش را درخیابان توان‌دید ـ گاهی باگوشه می‌نشیند ۹ ـ ماشین نفت‌کش‌حادثه وبیشامد ـ زیرکی و هوشیاری ۱۰ـ واحدی در وزن ـ بیرون کشیدن شمشیر از نیام ـیکی از مشتقات نفت۱۱ـ جلو و نزد ـ ماهش یادگاری‌است از اوایل ازدواج ـ واحد پول‌ژاپنی ۱۴ـ کار غذا را برای بیمار کند ـ آتش که به‌آن‌نزدیك‌شود انفجار رخ دهد ـ از آلات طرب ۱۳ ـ شفقت است و نداشتنش سیاه‌دلی آورد ـ بزرك لشگر ـ در سینه تپد ـ حیوان وفادار ۱۴ـ انتقال بیماری از کسی به کس دیگر ـ دریای عرب ـ دهقان‌در احداثش همی‌کوشد ۱۵ـ وسیله‌ای برای تولید برق ـ ضابطه‌ای بین‌المللی، برای بهره‌برداری از رودخانه‌های قابل کشتیرانی در سرحدات .

حل جدول شماره ۴۷۹۲

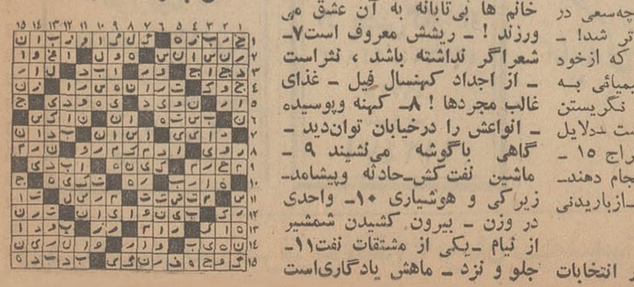

مردی ده هزار سوزن به تنش فرو کرده است

اطلاعات مردم

گاودانی محله ما

در خیابان آرامگاه ، ایستگاه بانك‌ـ ده‌متری‌زندیان‌یك گاودانی وجود دارد که بهداشت ساکنین این منطقه را بخطر انداخته‌است. اهالی محل تاکنون چندین باربه مقامات مسئول شهری و بهداشتی مراجعه ودرخواست جمع‌آوری‌این گاودانی را کرده‌اند ، ولی هنوز نتیجه‌ای نگرفته‌اند . من‌باب‌مثال یادآور میشوم که طی نامه شماره ۳۱۹۲ر۳ مورخ ۹ـ۶ـ۴۷ بوزارت کشور و طی نامه ۱۲۴۱۵ مورخ ۹ـ۴ـ۴۷ باداره‌خدمات شهرداری ناحیه‌هفت وتعدادچند فقره‌شکایت دیگر که‌بمراجع مختلف شده است . لذا از شهرداری ناحیه ۷ تقاضا میشود پس‌از دوسال سرگردانی اهالی این ناحیه حداقل دستور دهدکه این گاودانی رااز وسط زندگی مردم بخارج ازشهر منتقل کنند .

محمدجعفر رئیسی

۳۱۱۰۸۰

همه روزه ازساعت ۶ تا ۷ بعد ازظهر نظریات شمارا منعکس می کند

مربوط بدیگری است

محترما عطف بشرح مندرج در شماره ۱۳۲۱۳ مورخ ۲۰ر۳ر۴۹ آن جریده تحت عنوان (چه‌موقع وصل میشود) به امضای آقای ابوالحسن حیدری در مورداستعلام از علت عدم نصب تلفن مربوط به فیش شماره ۱۰۱۱۰۹ اشعارمی ـ دارد :

بموجب سوابق موجود در اداره کل امور مشترکین این شرکت فیش شماره ۱۰۱۱۰۹ بنام آقای غلامحسین جوشقانی است که با تخصیص تلفن شماره ۵۰۵۶۹ در تاریخ ۶ر۹ر۴۸ نسبت به تامین رقباط متقاضی اقدام مقتضی‌بعمل آمده است .

شرکت سهامی تلفن‌ایران

اطلاعات مردم

۳۱۱۰۸۰

همه روزه ازساعت ۶ تا ۷ بعد ازظهر نظریات شمارا منعکس می کند

تابلو کنده شده‌است

خیابان آریا واقع در انتهای خیابان گرگان یکی‌از چندخیابانی است که خیابان گرگان را به‌نظام آباد متصل می کند، ورود به‌این خیابان ازطرف خیابان گرگان‌آزاد و از طرف خیابام نظام آباد ممنوع است ، ولی مدتی است که تابلوی «ورود ممنوع» این خیابان کنده شده و نسبت به نصیب آن اقدام نشده است، لذا از اداره راهنمائی تقاضا میشود بابازدید ازمحل‌نسبت به نصب تابلوی«ورود ممنوع» اقدام کند تا باعث خلاف رانندگان‌نشود.

اسعد عامری

مینی‌بوسها افزایش میبابد

عطف بشرح مندرج در شماره ۱۳۲۲۹ ـ ۲۰ر۴ر۴۹ آن جریده گرامی در مورد افزایش مینی ـ بوسهای خط ۱۱۸ تحت عنوان «ممنونیم ولی ... » بامضاءپرشکیار ده پهلوان ، باطلاع میرساند .

چون در حال حاضرتعدادی از مینی بوسهای شرکت در دست تعمیر میباشد ، پس از خاتمه‌تعمیر و بررسی احتیاجات خط مذکور نسبت بافزایش مینی بوس های‌آن خط اقدام خواهد شد.

اداره اطلاعات و روابط عمومی شرکت واحد

ملك‌را بنرخ شهرداری میفروشم

عوارض نوسازی ملك شماره ۵ر۶۸۸ واقع در خیابان یکطرفه آریانا (مابین چهارراه وثوق و چهارراه خوش)به‌بانك ملی‌پرداخت وطی یك‌نامه سفارشی دو قبضه‌از شهرداری تقاضا کردم که ملك اینجانب راباعیانی‌طبق‌نرخ‌عوارض نوسازی خریداری فرمایند ،البته پنج درصد نیزتخفیف‌داده میشود. در غیر اینصورت تقاضا میشود میشود در نرخ زمین سلسبیل و آذربایجان که تفاوت فاحشی دارد تجدید نظر کنند.

کریم سرهنك‌نژاد ـ افسربازنشسته ارتش

دررسته کارگر دست

عطف بشرح مندرج در شماره ۱۳۲۳۹ مورخ بیستم تیر ماه ۴۹ آن گرامی نامه تحت عنوان چرا تبدیل نشده‌ام در باره وضع استخدامی آقای کیومرث‌دیوسالار اشعار میشود.

نامبرده در رسته کارگری‌انجام وظیفه میکند و ازمزایای بیمه های کارگران استفاده میماید و باید نسبت به تطبیق وضع استخدامی مشارالیه باآئین نامه کارگری‌اقدام شود . و قریبا در این مورداقدام خواهدشد.

دفتر اطلاعات و روابط عمومی شهرداری . یمینی

برنامه اول

برنامه امشب

۴ـ۴۵ اسلاید و موزیك
۵ـ۰۰ اعلام برنامه
۵ـ۰۲ پخش مستقیم مسابقات شناازاستخر قهرمانی‌امجدیه
۶ـ۳۰ کودکان روستائی
۷ـ۱۰ برنامه روستائیان
۸ـ۰۰ سرکار استوار
۸ـ۳۰ مشروح اخبار همراه با فیلم های خبری
۹ـ۰۸ فیلم دکتر بن کیسی «غار زیبائی ها »
۱۰ـ۰۰ مجله هنر « گفتگو با آقای آوانسیان، چند فیلم از چندمجمع هنری»
۱۰ـ۳۰ موسیقی ایرانی

برنامه نیمروزچهارشنبه

۱۲ـ۱۵ اسلاید و موزیك
۱۲ـ۳۰ اعلام برنامه
۱۲ـ۳۱ حفاظت و ایمنی
۱۲ـ۴۵ فیلم تابستان گرم‌و طولانی
۱ـ۴۵ اخبار نیمروز
۲ـ۰۰ واریته
۲ـ۱۵ هفت شهر عشق

برنامه دوم

برنامه امشب

۶ـ۳۰ آهنگهای روز همراه با اسلاید
۷ـ۰۰ اعلام برنامه
۷ـ۰۲ فیلم بالاتر از خطر
۸ـ۰۰ خانواده
۸ـ۳۰ مشروح اخبار همراه‌با فیلم های خبری
۹ـ۰۰ مسابقه تلاش
۹ـ۴۰ واریته
۱۰ـ۰۰ در باره چهارمین جشن هنر شیراز
۱۰ـ۳۰ آخرین اخبار
۱۰ـ۵۰ فیلم ستارگان «سفر شبانه »

تلویزیون آموزشی

برنامه امشب

۵ـ۳۰ آهنگها و چشم‌اندازها
۶ـ۰۰ انگلیسی
۶ـ۱۵ برنامه هنری
۶ـ۳۰ آلمانی
۶ـ۴۵ برنامه هنری
۷ـ۰۰ فیلم داستانی
۷ـ۳۰ پایان برنامه

برنامه صبح‌چهارشنبه

۸ـ۰۰ آهنگها وچشم‌اندازها
۸ـ۲۵ اعلام برنامه
۸ـ۳۰ گرامر انگلیسی
۸ـ۵۰ برنامه هنری
۹ـ۰۰ مسابقه شیمی
۹ـ۲۵ فیلم آموزشی
۹ـ۴۰ ریاضی سال ششم
۱۰ـ۰۵ برنامه هنری
۱۰ـ۳۰ مسابقه علم وتجربه
۱۰ـ۴۵ فیلم آموزشی
۱۱ـ۰۰ مسابقه طبیعی
۱۱ـ۲۵ ادبیات ایران
۱۱ـ۵۰ برنامه هنری
۱۲ـ۰۰ پایان برنامه

تلویزیون آمریکا

برنامه امشب

۵ـ۰۰ برنامه « واترفرونت »
۵ـ۳۰ پیش به سوی ماجراها
۵ـ۵۵ برنامه آینده‌تلویزیون
۶ـ۰۰ اخبار
۶ـ۳۰ اطلاعات مخصوص
۷ـ۰۰ موسیقی هاوائی
۷ـ۳۰ جولیا
۸ـ۰۰ خلاصه اخبار
۸ـ۰۵ برنامه مخصوص
۹ـ۰۰ هاریگن و پسر
۹ـ۵۵ برنامه آگهی
۱۰ـ۰۰ خلاصه اخبار
۱۰ـ۰۵ فیلم سینمائی

نیازمندیهای شما

آگهی تلفنی

تلفنهای ۳۱۱۲۲۰ ۳۱۱۲۲۴ ۳۱۱۲۲۷

برای درج آگهی در صفحه نیازمندیهای روزنامه اطلاعات درخدمت شما است

اثاثیه

خرید

بازرگانی کیهان خریدار نقدی همه رقم فرش کهنه و نو جهت صادرات روزولت میدان ۲۵ شهریور ۷۶۳۷۷۶

فروشگاه فرش طوسی فرشهای کهنه‌و نوسنگین قیمت شما را جهت صادرات ازسایرین بهتر میخرد : تلفن ۷۵۹۰۲۹

نمایشگاه فرش گلشن۶۳۱۴۲۱ همه نوع فرشهای کهنه‌خریداریم و همه رقم فرش‌نو موجود می باشد فرشهای کهنه‌بانو معاوضه میشود خیابان پهلوی بالای ایستگاه بیمه جنب بانك ملی یوسف‌آباد

فروشگاه‌آستارا-۲ ۶۶۴۰۲ خریدار یخچال، تلویزیون فرش وکلیه‌لوازم منزل

فروشگاه و نمایشگاه آسیا یخچال - تلویزیون - اجاق گاز و فرش شما را عادلانه خریداریم شاه چهارراه پیروز تلفن ۶۱۲۸۳۲

فروشگاه‌شایان۶۱۳۳۸۱ تلفنی خریدار هر نوع قالی قالیچه‌کهنه‌نوجهت صادرات‌یخچال‌تلویزیون اجاق گاز لباسشوئی.

فرش محسن فرشهای کهنه و نوشما نقدا خریداری ومعاوضه میشود تلفن ۶۰۹۴۰ سی‌متری‌بین شاه وحشمت‌الدوله

گالری فرش تخت‌طاوس قالیهای کهنه و نو نقدا خریداریم تلفن ۶۲۷۸۶۵ ترسلی

فروشگاه خالقی تلفن ۳۵۲۰۹۰
فرش کهنه و نو و یخچال تلویزیون لوازم منزل شما را خریداریم

فرش کندی ۹۶۰۴۳۷ خریدار فرشهای کهنه شما با عالترین قیمت جهت‌صادرات

فروشگاه‌آریا تلفن ۴۹۳۹۳ بهترین خریداریخچال نفتی و برقی ، فرش ، تلویزیون خیابان شاه

فروشگاه ایران فرش تلفن ۷۷۴۹۷۳ کلیه لوازم شمابهر مبلغ باشد بیشتر ازسایرین‌نقد خریداریم

فروشگاه‌آرمان تلفن۶۹۶۲۳ چراغ‌گاز و هرنوع یخچال نفتی بهترین خریدار تلویزیون‌فرش

فروشگاه بختیاری‌تلفن۷۵۹۳۲۹ بهترین خریدار کلیه‌لوازم‌منزل

فروش فروردین‌تلفن ۴۳۰۸۵ بهترین خریدار فرشهای کهنه و نو

فروش دست‌دوم

قایق موتوری باموتور جانسون ۴۰ اسب و تریلی بسیار تمیزبفروش‌میرسد تلفن ۵۲۵۰۹
۱_۲ آ_ ۲۸۰۶

یك اکازیون بی‌نظیر فروش **تلویزیون باماهی ۹۵ تومان** به خریداران محترم تلویزیون یك (آنتن مجانی) داده میشود۲۴ اسفند بازارایران طبقه سوم سازمان روکا تلفن ۴۵۷۷۱

البسه مردانه وزنانه خارجی با جدیدترین مدل‌بعلت‌مسافرت با مناسب‌ترین قیمت بفروش میرسد کاخ شمالی بالاتر از بلوار کوچه نیلوفر شماره ۱۱ طبقه دوم
۱_۳ آ_ ۱۳۴۵۱

آگهی مزایده
سفارت ایالات متحده‌آمریکا مقداری اثاثیه مستعمل را از طریق مزایده بفروش میرساند. اثاثیه فوق را میتوان‌روزهای شنبه - یکشنبه و دوشنبه سه‌شنبه چهارشنبه پنجشنبه - جمعه و شنبه ۱۰ الی ۱۷ مرداد ماه ۱۳۴۹ همه روزه بین‌ساعات ۸ صبح الی ۴ بعداز ظهر در محوطه گاراژ سفارت آمریکا واقع درخیابان‌تخت‌جمشیدرویت نمود .
پیشنهادات واصله‌روزیکشنبه ۱۸ مردادماه باز و نتیجه سه روز بعد اعلام خواهدشد.بدیهی است پرداخت کلیه عوارض متعلقه بعهده خریداران خواهد بود .
۱_۳ آ_ ۱۳۸۳۳

یکدستگاه قایق موتوری مدل ۷۰ برنك سفید و قرمز با تمام وسایل وتریلی۶۵۰کیلوئی ودنده اتوماتیك واستارت‌باطری بفروش میرسد . تلفن ۸۴۶۸۱
۱_۳ آ_ ۲۸۱۵۸

فروش دست‌اول

نمایشگاه رویال رادیوگرام و تلویزیون شمارا باآخرین مد روز مبله مینماتیم تلفن : ۳۳۸۹۷۵ سعدی شمالی جنب سینما ادئون

کرایه

کرایه‌هرنوع ماشین تحریر بنگاه فنی ناصر تلفن۷۵۶۲۰۵ دروازه‌دولت مقابل سعدی
۱_۳ آ_ ۲۶۲۶

مبل و دکوراسیون

پیراهن مبل : ۳۳۹۵۰۵
تعویض پارچه مبل:۳۳۹۵۰۵
پرده دوزی شهرزاد ۳۳۹۵۰۵

پرده دوری ارجمند ۳۳۷۳۷۰

شستشوی مبل و فرش

شستشوی مبل وفرش کلین سرویس مهر مبتکر وپیشرو نظافت مبل و فرش درجای خود با مواد آزمایش‌شده‌با دستگاه منحصر بفرد تلفن ۹۵۲۵۴۶

شستشوی مبل و فرش‌ادیب مبل و فرش تشکهای ماشین درجای‌خودتمیز‌مینماید ۹۵۲۴۵۴

شستشوی مبل وفرش ساحل نظافت مبلمان وپلیش‌بوسیله دستگاه برقی در جای خود ۹۵۶۵۶۵

دوراگلین سرویس امریکا خشکشوئی مبلمان . فرش وابسته به کارخانجات تاول ماستر ایران تلفن ۷۵۸۳۹۵ و ۷۵۸۳۹۶ و ۷۳۶۸۳

کارخانه قالیشوئی داوید فردوسی۱۳۱ تلفن ۳۱۲۵۴۲

کارخانه قالی‌شوئی
بیوك تلفن ۲۹۹۱۵
۱_۵ آ_ ۲۷۸۰

خشکشوئی بیتااکسپرس خیابان روزولت مقابل پمپ بنزین تلفن ۶۲۴۹۸۱
۱_۲ آ_۲۸۴۴

گاز

اسناگاز
((پخش گاز))
۴۴۸۰۲ - ۴۶۷۶۶
۶۹۷۴۵
سرویس
۶۱۲۴۷۱

پخش گاز
شرکت بوتاگاز از۷ونیم صبح تا ۸ شب‌تلفنهای: ۳۳۳۲۲۳- ۳۳۲۳۸۹

شرکت پرسی گاز
برای سفارش گاز با سرویس از ۷ صبح الی ۱۰ شب تلفنهای ۶۴۵۹۱ تا ۹۵ و ۶۵۲۴۰ و ۴۷۲۴۷ و ۴۷۹۹۰ مراجعه شود.

پخش گاز شرکت بوتان BUTANE
از ۷/۵ صبح تا ۸ شب با تلفنهای ۹۵۳۰۵۱ تا ۵۵ و ۳۳۸۲۲۱ و ۳۳۸۲۲۲ و ۳۳۴۹۴۰ آماده قبول سفارشات مشتریان محترم خود در تهران میباشد

ایران گاز

همه‌روزه از ساعت ۷ صبح الی ۱۱ شب تلفن پخش گاز ۳۰۷ الی ۶۱۱۳۰۱

نصب آنتن

اهم الکترونیك سرویس
نصب آنتن تلویزیون تصاویر،صاف و روشن فقط با نصب آنتن های امپریال و تنظیم کانال آموزشی با سرویس سیار در تهران بویژه شمیرانات‌تلفن ۶۲۴۸۱۷
۱_۴ آ_۲۵۵۹

نصب آنتن تلویزیون.
فروشگاه دیاموند باآنتن‌های تمام کانال خارجی فادا شفاف‌ترین تصویر را در تهران و شمیرانات عرضه میماید تلفن ۳۵۱۱۲۰

آنتن حمید ۳۳۵۲۸۳ نصب آنتن‌تلویزیون وتعمیر تلویزیونهای بلی و آرتی آی
۱_۱۰ آ_۲۷۲۹

تعمیرات

تلویزیون

تعمیر تلویزیون الکترون تلفن ۷۶۳۶۸۳

تعمیر تلویزیون های R.C.A شاوب‌لورنس - تلفنکن میبر فلیپس و سایر مارکها ونصب کنودتور و آنتن تمام کانال با سرویس مجهز سیار بویژه شمیرانات
آ_ ۲۳۸۴

شاوب لورنس تلویزیون سرویس تلفن ۹۶۱۸۸۰

تلویزیون سرویس R.T.I.R.C.A تعمیر انواع‌تلویزیون مجهز سرویس سیار و تضمین کتبی ۳۱۳۲۷۸ و ۳۱۳۲۶۲

سرویس تلویزیون وهاب تلفن : ۵۳۶۷۳

سرویس تلویزیون R.C.A و R.T.I تعمیرهرنوع‌تلویزیون در منزل تلفن ۴۳۰۴۱
آ_ ۲۳۱۵

یخچال

تعمیرگاه فنی کلمن سیدحسین تعمیرات‌انواع یخچال‌آبگرمکن و لباسشوئی تلفن ۷۲۶۲۰
۱_۲۶ آ آ_۲۶۸۱

تعمیرگاه واژگن تعمیر یخچال -کولر ۷۶۰۷۹۳
۱_۲۶ آ_۲۷۰۸

تعمیرگاه یخچال‌فریجیدر ۷۳۳۳۶

کولر

موسسه گاما ۷۹۳۸۹۷ نصب و سرویس کولر فوری سازنده کانال هدایت هوا

شرکت‌مونت‌کارلو ۷۹۶۱۰۳ نصب و سرویس کولر فوری‌اولین سازنده‌کانال

سرویس کولر ۲۰۰ ریال قطعات یدکی ۳۰درصد تخفیف کارهای انجام شده یك فصل گارانتی تلفن ۷۸۰۱۳۵

نصب کولر و کانال کشی‌ساختمان ۷۶۵۲۶۴

فروش اتومبیل

زیان

مدل ۴۸
مدل ۱۳۴۸حداکثر ۴۰۰۰۰ کیلومتر بسیار تمیز بدون واسطه خریداریم .حشمت‌الدوله غربی پلاك ۴۳۳ تلفن۹۵۰۱۱۱
۱_۱۰ آ_۲۷۴۶

بیوك

مدل ۶۸
بیوك الکترا‌تمام اتوماتیك با کولر و ضبط‌صوت استریو - ۷۶۴۵۷۹
آ_ ۲۸۳۸

لندرور

اتومبیل لندرور مدل ۶۳ بدون واسطه به فروش میرسد. تلفن ۶۳۴۹۱۷
۱_۴ آ_ ۲۶۶۱

خرید

ژیان دست دوم‌خریداریم تلفن۹۵۰۰۹۰و۹۵۹۶۶۶

پیکان دست دوم خریداریم ۵۸۸۳۹
۱_۲۶ آ_۱۸۸۰

فروشگاههای اتومبیل

انواع جیپ ولندرور و وانت موجود ۴۷۰۷۵

برای اتومبیل شما

شرکت نریمیان واردکننده مستقیم‌قطعات **سیتروئن،وانت‌وژیان**
فروش کلی و جزئی - تخفیف فوق‌العاده. حشمت‌الدوله غربی ۴۲۲ ساعت کار ۷ صبح الی ۱½ بعداز ظهر و از ۴½ الی ۷ بعداز ظهر تلفن ۹۵۰۱۱۱

روکش صندلی اتومبیل **ایرانشهر** بانصب فوری میدان فردوسی - اول ایرانشهر تلفن ۶۱۲۳۵۲

ETBI

کاغذ دیواری قابل شستشو
«اتی بی» ساخت هلند
درانواع طرحها و رنگهای متنوع
قبول سفارش و نمایندگی فروش
«در تهران و شهرستانها»
نمایندگی انحصاری - بولوار الیزابت شماره ۲۰۶
«تلفن ۴۳۲۵۲»

بندیکسر
عایق مخصوص صداگیر و ضد زنك مورد مصرف کلیه اتومبیلها و کارخانجات‌اتومبیل سازی پپسی‌کولا جیحون بین چهارراه دامپزشگی و هاشمی پلاك ۳۹۱ تلفن ۹۵۳۶۰۱

روکش صندلی فرش وچادراتومبیل **کای** نمایشگاه رحمتیان فردوسی جنب کوچه برلن تلفن : ۳۰۴۲۵۰

کرایه

اتو لوکس
اتومبیلهای تشریفاتی بارانندهٔ برای داخل‌وخارج تهران میدان فردوسی‌تلفن۴۴۶۰۵و ۶۱۱۲۷۰

کاج بار بارکش شهر وحومه بیمه‌اثاثیه منزل تلفن ۴۱۱۱۱ ۶۱۱۱۱۱

جرثقیل شهریارهرمزدی حفر چاه عمیق تعمیرات و نصب موتور پمپ خیابان قزوین مقابل لیلاند تلفن ۹۵۵۸۵۳

جرثقیل وتریلی حقیقت
۹۵۵۵۰۵
۹۵۸۲۰۷

راننده‌ئی با داشتن ماشین مسافربرای نقاط مختلف داخل شهر قبول‌می‌نمایدتلفن۸۵۱۶۶۵
آ_۱۳۷۹۷

ماك ترانسپورت ۹۵۹۴۴۹
جراثقالهای گردون تا ۶۰ تن حمل محمولات سنگین تا ۸۰ تن

جرثقیل وتریلی جاسب تلفن ۲۵۷۶۵ و ۲۷۸۱۸

میدان شاه جرثقیل توکل پلاك ۵۱۴ ۵۰۶۹۱

املاك و مستغلات

فروش

آژانس شایسته ۳۰۵۳۴۹ مرکز عمده معاملات املاك در شهر و شمیرانات

فروشنده اراضی تهران‌پارس ونارمك امینی تلفن۷۹۰۰۹۰

لاله‌زار بنگاه کوشان ۳۳۹۷۸۴ با ۳۲ سال سابقه و حسن شهرت‌فروشنده املاك درهمه‌جا لطفا باتلفن‌دستورفروش بفرمائید
۶۰_ آ_ ۲۱۵۴۰

خانه فروشی
منزلی بمساحت ۳۱۴مترمربع بایك پیانو انگلیسی شالین بفروش میرسد ، خواستاران میتوانند به آدرس خیابان دانشگاه شماره ۱۴۶ بخانم یوسف‌پور مراجعه و یا بشماره ۶۱۱۱۹۳ تماس بگیرند .
۱_۳ آ_ ۲۷۶۸۸

خانه ۳ اطاقه باقساط یکساله ٤ و ٥ اطاقه ۳۳۴۳۵۶
۱_۲۰ آ_۱۶۱۱

عمارت‌فروشی‌درتجریش
از جاده قدیم شمیران نزدیك میدان اتوبوسها به مساحت یکهزار و چهارصد متر بابنای تازه ساز و دو مرتبه ۱۵اطاق با سه زیر زمین آب تهران بایك ساختمان چهار اطاقه قدیمی مسکونی با تلفن و برق آب تهران قیمت حدود پانصد هزار تومان برای‌دیدن رجوع‌فرمائید به ۳۳۹۷۸۴ به بنگاه کوشان
۱_۱۲ آ_۲۶۳۴۰

در شمال غرب بیمارستان پهلوی مستغلاتی سه طبقه مهندسی ساز با تلفن کولر و استخر ۳۳۵ هزار تومان تلفن ۶۲۵۶۳۹
۱_۳ آ_ ۲۷۷۴

خانه‌نوساز فروشی
واقع در خیابان‌آریامهر کاخ دوم ده متری سوم سه طبقه - ۵اطاقه‌بسیارمدرن‌دارای‌سه‌گاراژ سه زیرزمین شوفاژ و کولر - تلفن ۳۳۲۳۶۶
۱_۵ آ_ ۱۳۸۱۷

اطاق بدون سرقفلی
بابرق و آب وتلفن‌دربهترین محل خیابان سعدی بتلفن - ۳۳۳۸۵۰ مراجعه فرمائید .
۱_۳ آ_ ۱۳۷۶۳

حیاط فروشی
جاده کن کوی کیهان خیابان دوم کیهان دست‌چپ درب‌پنجم پلاکهای ۱۲ر۱۴ نوساز ویك طبقه بمساحت ۳۰۰ متر مربع دارای حمام گرم آب و برق‌هال ۵ اطاق سرویس کامل ویلائی جنوبی و بدون واسطه برای فروش حاضر قیمت مقطوع یکصد و سی هزار تومان‌طالبین همه روزه به آدرس فوق‌مراجعه فرمایند .
۱_۲ آ_ ۱۳۵۷۵

روزولت میدان ۲۵ شهریور خانهٔ شمالی ۶ اطاقی باتلفن و سرویس لوکس ۱۹۰ هزار تومان آژانس دیبا ۶۲۳۶۹۷
۱_۲ آ_ ۲۸۶۲

در تهران‌ویلاخیابان۱۲ غربی شماره ۱۰۱ خانه شخصی ساز ۲۱۸ر۵ متر زمین ۳۰۰ متربنا فروشی
۱_۳ آ_۱۳۷۱۵

معاوضه

اجاره - فروش - معاوضه جاده کرج برای کارگاه - مرغداری مشجر با برق سه‌فاز لوله‌کشی آب و ساختمان قابل سکونت تلفن ۷۶۰۴۰۳
آ_ ۱۳۲۴۱ ۲_۲

باغ فردوشی
بر خیابان نیاوران مشجر و با ساختمان ۲طبقه به قیمت اوکازیون فروشی مساحت ۲۱۲۰ متر بر خیابان نیاوران ۳۶ متر با عمارت۲طبقه ۱۰ اطاق آب برق تلفن آژانس شایسته ۳۰۵۳۴۹
۱_۴ آ_۲۷۴۰

ویلا فروشی
ویلا مبله ومشجردردریاکنار برای اجاره و فروش‌آماده‌است تلفن عصرها ۶۸۲۰۳
۱_۳ آ_ ۱۳۷۱۹

ویلا در عباس‌آباد یکدستگاه ویلای مدرن بفروش میرسد دفتردادو ستد تلفن ۷۵۶۰۹۹ و ۷۵۷۰۳۱

زمین فروشی
خریدوفروش زمین های سعادت آبادومکانیر تلفن ۳۳۹۰۶۷ و۳۳۶۸۸۵

قطعات ۴۰۰ و ۵۰۰ متری در فرمانیه نصف نقد بقیه۴۰ ماهه با سود بانکی شهرزاد ۸۸۱۷۰۹
۱_۲۰ آ_۲۳۴۳

بالاتر از میدان داریوش منشعب از خیابان ۴۵ متری (سید خندان نارمك) زمین بقطعات ۳۰۰ الی ۵۰۰ متر بر خیابانهای ۱۲و۱۶متری نصف‌نقد ونصف‌باقساط ۲۴ ماهه متری ۷۰ الی ۱۰۰ تومان بفروش میرسد دفتر محمدی سید خندان مقابل نمایشگاه مسکویچ تلفن ۷۷۱۱۵۵
آ_ ۲۵۲۹

زمین کنار دریا
از محمود آباد تا نوشهر و از چالوس تاعباس‌آباد و از نشتارودتاشهسوار وارامسر زمین کناردریا و داخل جنگل بقطعات کوچك و بزرك وقیمتهای ارزان بفروش میرسد دفتر دادو ستد تلفنهای ۷۵۶۰۹۹ و ۷۵۷۰۳۱

جاده کرج
دو قطعه زمین اکازیون بفروش میرسد دفتردادو ستد تلفن ۷۵۶۰۹۹ و ۷۵۷۰۳۱

فروش و سرقفلی

مغازه‌واگذاری

مغازه‌ای در خیابان پهلوی با مبلمان واگذار میشود تلفن ۴۲۶۸۲ مراجعه شود.
۱_۵ آ_ ۲۸۰۹

جاده‌شمیران . بالای بیسیم. مغازه و مستغلات نوساز با درآمد ماهی سه‌هزار تومان بفروش میرسد تلفن ۸۵۱۳۹۹
۱_۸ آ_ ۴۷۱۷۴

مطب واگذاری

مطب دندانپزشکی آماده‌بکار با کلیه وسائل در کرج‌بفروش میرسد بتلفن ۳۰۵۰۴۰ و۲۷۸۳ مراجعه شود
آ_ ۲۸۵۹

داروخانه واگذاری

داروخانه فروشی‌بدون‌واسطه به تلفن‌های ۷۶۵۱۰۷ و ۷۹۰۰۸۵ مراجعه فرمائید .
۱_۳ آ_ ۲۷۷۱۸

داروخانه‌ای با موقعیت و فروش خوب در یکی ازشهر های زیبای شمال بعلت مسافرت بخارج بفروش میرسد . رشت مغازه داروئی رشتیان
۲۰_ آ_۲۸۱۷۶

اجاره‌داده‌میشود

آپارتمان اجاره
برای اجاره یك‌باب‌آپارتمان مدرن با آب سرد وگرم‌وگرما و تهویه مرکزی و تلفن جهت سکونت صبحها بتلفن۶۲۹۴۰۹ مراجعه شود .
۱_۳ آ_ ۱۳۶۱۵

خیابان هدایت
نبش صفی‌علیشاه آپارتمانی طبقه دوم دارای ۷ اطاق - هال بزرك با سرویس کامل به شرکتها اجاره داده میشودتلفن ۷۵۷۰۳۴
۱_۲ آ_ ۲۸۴۹

حوالی سینما تخت‌جمشید
آپارتمانی چهار اطاقه مجهز بدون واسطه اجاره داده‌میشود مقطوع ۸۵۰۰ ریال‌تلفن۴۵۲۶۶
آ_ ۲۸۶۰

آپارتمان مبله‌موجود۷۵۴۹۶
۱_۱۰ آ_ ۲۸۳۲

آپارتمان اجاره در عباس‌آباد طبقه دوم شامل‌سالن‌پذیرائی و ناهار خوری با ۲ هال و ۳ اطاق خواب مجزا و سرویس کامل لوکس با تلفن ۷۶۴۰۰۸
۱_۳ آ_ ۲۸۶۱

خانه‌اجاره‌ای
خانه‌ای واقع درخیابان‌حقوقی با۸اطاق‌و کلیه لوازم و تلفن اجاره داده میشود.تلفن۷۰۰۲۴

قابل توجه شرکتهای تجارتی و دبیرستانهای ملی یکباب خانه چهارطبقه‌دارای ۱۷ اطاق و دو زیر زمین با کلیه لوازم شامل آب ، برق ، تلفن : مقابل درب ستاد ژاندارمری خیابان ۱۰ متری فریدون (۲۴اسفند) باجاره داده میشود . طالبین بتلفنهای ۵۹۴۰۲ و ۴۱۷۸۵ مراجعه نمایند

ساختمان اجاره
برای ادارات و سازمانهای دولتی و ملی ساختمانی دارای ۵۰ اطاق و آسانسور و کولر درخیابان شمیران قدیم نبش تخت‌جمشید تلفن :۳۳۹۹۳۶
۱_۵ آ_۲۷۴۲

ساختمانهای بزرك‌برای‌اجاره جهت موسسات دولتی و ملی‌از ۳۰ تا ۴۰۰ اطاق در کلیه خیابانهای شمال‌شهر با هر مشخصات که بخواهید آماده است آژانس شایسته ۳۰۵۳۴۹
۱_۷ آ_ ۲۴۵۱

قابل توجه شرکتها وادارات دولتی
یکدستگاه ساختمان مجهز ۵ طبقه ۷۰ اطاق آسانسور و حرارت مرکزی در خیابان شمیران بالای‌سینمای مولن‌روژ اجاره داده میشود تلفن۷۳۹۵۸
۱_۱۵ آ_۲۷۰۲

یکدستگاه‌ساختمان مدرن‌نوساز دارای ۱۴۵ اطاق باتمام لوازم تهویه مطبوع (فن کوئلی) با پارکینك‌اختصاصی دوآسانسور و چهار رشته تلفن یکجا اجاره داده میشود . طالبین به دفتر ساختمان چهارراه فرصت ثریا یا تلفن ۶۵۰۱۹تماس بگیرند.

LAND ROVER

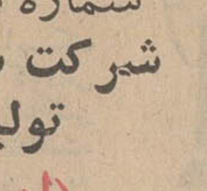

شماره های جدید تلفن
شرکت سهامی صنعتی تولیدی‌مرتب
(لندرور)
خیابان شاه - چهارراه آشیخ هادی
مرکز : ۶۵۶۸۴ - ۴۸۱۴۹
دایره فروش اتومبیل ۶۰۰۷۳

ویلای اجاره
اجاره ویلا کناردریا نزدیك متل قو . بسیارمجهز و مبله . عصرها تلفن۳۳۴۸۴۲
۱_۵ آ_ ۲۷۸۶

نیازمندیهای اجاره

سازمان نیازمندیهای خارجیان خانه‌شمارااجاره‌میدهد ۶۱۳۹۳۹

آژانس پرسپولیس اجاره‌بخارجیها - ۶۲۲۵۲۰

تعداد ۲۰ دستگاه
خانه ویلائی و آپارتمان مبله ۳و۴ اطاق خواب مورد نیازاست آژانس سیتی گاید ۷۶۴۸۴۰
۱_۱۵ آ_ ۲۷۷۳

مستغلات‌شمارادر شهر و شمیران اجاره میدهیم - تلفن ۶۱۲۹۶۴ و ۴۹۷۱۳
آ_ ۲۷۴۱

بمنظور خدمات فرهنگی و تاسیس مدارس (دبستان - دبیرستان) ساختمان یا ساختمان هائی در جوار هم‌مجموعا در حدود پنجاه اطاق بزرك یا صداطاق‌کوچك که بتوان دو بدو برای کلاس از آنها استفاده نمود با حداقل پانصد متر فضای آزاد در محدوده زیر اجاره می شود - جنوبا خیابان شاه شمالا عباس آباد- آریامهر شرقا خیابان شمیران غربا خیابان امیر آباد لطفا به تلفن‌های زیر مراجعه شود. ۶۸۹۳۵ - ۴۱۲۲۴ - ۶۵۶۷۶

خریداری میشود

اراضی تهران‌پارس خریداریم بازرگانی امینی تلفن ۷۹۰۰۹۰

خرید زمین های‌مکانیرو کوی سعادت‌آباد۰۵۱۹۹۰

دفتر پارس اراضی سیصد متری داخل طرح عباس‌آباد خریدار است تلفن ۷۶۱۵۵۸

اراضی یوسف‌آباد خریداریم ۶۲۴۳۵۲

مستغلات بدهی‌دار فورا خریداریم ۴۸۴۶۳
۱_۱۰ آ_ ۲۱۱۲

خرید کوهك جنت‌آبادباغ‌فیض عباس‌آباد سازمان برنامه ۶۶۲۰۳

خرید زمین افسریه ۷۹۳۳۴۶
۱_۲۶ آ_۲۵۸۸

زمینهای زعفرانیه دره قشلاق، مکانیر وسعادت‌آباد عباس‌آباد . فرحزاد را خریداریم‌بازرگانی جلالی خیابان پهلوی‌تلفن‌های۶۳۶۴۱۱ و ۶۳۴۱۹۳

بخانه و آپارتمان مبله‌وغیرمبله در شهر و شمیران نیازمندیم تلفن ۷۰۶۰۱
۱_۵ آ_ ۲۷۶۳

بنگاههای معاملات املاك

بورس کانی برانی تلفن ۸۵۴۸۵

بورس املاك شمیران دفتربراتی باغ فردوس ۸۵۲۵۷۵

پهلوی دره قشلاق ، فیطریه کوی میکانیر و لنجك‌عابدی ۸۵۰۰۹۵

اطلاعات املاك ایفل
راهنمای‌شما برای خرید و فروش زمین و ایجاد کارگاه‌یا کارخانه و تاسیسات دیگر در منطقه صنعتی تلفن ۹۵۰۱۴۳
۱_۵ آ_ ۲۷۷۰

طرح و تهیه‌پروژه‌های‌ساختمانی و تفکیکی اراضی بوسیله مهندسین ، معاملات و خرید و فروش . دفتر ساختمانی وامور ملکی آریا حاج احمد آقای هاشمی تلفن ۴۲۶۸۲
آ_ ۲۸۱۰

املاك کیشا خالقی ۹۵۷۷۳۱
۱_۱۲ آ_۱۲۳۹

املاك نیك ۶۳۱۶۰۶ مرکز خریدو فروش‌اراضی‌ونك یوسف‌آباد و کوی مکانیر

برای ساختمان شما

پرده کرکره

کاغذ دیواری‌نقاشی‌ساختمان جانقدا تلفن ۷۸۱۹۷۷

سازمان تعمیر مسکن‌وتاسیسات انجام کلیه‌تعمیرات ساختمان تاسیسات تزئینات از هزارریال تا ده میلیون ریال ۷۷۰۸۱۳
۱_۲۶ آ_ ۲۴۶۹

هر نوع مصالح‌ساختمانی کهنه خریداریم . تلفن ۹۵۷۶۸۵

لوله بازکنی

رفع گرفتگی لوله‌ساختمان در ۲۰ دقیقه سازمان تراکم تلفن ۸۸۱۶۸۱

لوله بازکنی فاضل آب بادستگاه متراکم هوا ۶۴۴۸۵ مسعود

مؤسسه فنی صبا تلفن ۷۶۰۸۷۷ رفع گرفتگی لوله‌های فاضل آب

لوله بازکنی فاضل آب مقدم ۶۴۶۳۵

رفع گرفتگی لوله ۴۳۳۵۵
۱_۳ آ_ ۲۸۴۷

لوله بازکنی فاضل آب بادستگاه تراکم هوا سازمان فنی رفاه پیشرو لوله بازکنی در ایران تلفنهای : ۷۶۳۲۸۶ ۷۵۶۴۰۸

رفع گرفتگی هرنوع لوله ساختمانی بادستگاه تراکم هوا- تلفن ۷۸۷۲۷

جنرال-سرویس لوله بازکنی فاضل آب بادستگاه مجهز تراکم هوا آبگرمکن-بخاری-کولر تلفن ۷۹۳۰۵۷

قبوض

قبل از مراجعه بدیگران بدون‌هزینه‌ازقیمت‌واقعی قبض‌فرش‌خودمطلع‌شوید اردهالی اول بازارکفاش ها سرای مهدیه تلفن - ۲۳۴۸۲

قبوض اصلاحات ارضی‌بیواسطه خریدار پاکپور ۲۲۷۲۹ و ۸۵۰۰۸۱

۳ ساعته با ۳۰٪ اضافه قبض شمارا خریداریم. ۲۳۴۸۲
۱_۱۵ آ_۲۵۹۶

معاملات تلفن

خرید و فروش تلفن در هر مکان تلفن ۳۰۳۲۳۶
۱_۵ آ_۲۶۵۳

یك شماره تلفن ۷۷ واگذار میشود تلفن۴۴۰۷۸
۱_۳ آ_ ۲۸۵۷

داروخانه‌ها

داروخانه مهران
خیابان شیروخورشید چهار راه آستخر‌تلفن ۹۵۴۰۰۷

معاملات پول

مورد نیاز

پول‌شرطی۱۸٪نیازمندیم ۴۸۴۶۳

پول مورد نیاز است ۷۰۱۵۴
۱_۳۰ آ_۲۵۹۲

پول موجود

پول هر۱ شاهی ۶۳۴۸۷۳

پول بیواسطه‌موجود ۲۳۷۳۹

پول شرطی باسودبانکی ۴۸۴۶۳

پول تومانی دو شاهی‌و نیم‌بدون معطلی۷۶۲۶۵۹
۱_۱۰ آ_۲۵۴۸

وام در مقابل تلفن فوری میدهیم تلفن ۴۵۰۰۸
۱_۵ آ_۲۵۵۸

پول موجوداست ۷۰۱۵۴
۱_۳ آ_۲۵۹۲

پول بیواسطه ۶۴۶۱۸و۲۲۷۲۹
آ_ ۲۴۸۱

رستورانهای خانوادگی

حاتم ناهار شام
پهلوی تلفنهای ۸۹۲۲۸۱ ۸۹۲۲۸۲- ۸۹۲۲۸۳

صاحب‌امتیاز و مدیر مسئول
عباس مسعودی
خیابان خیام ایران چاپ
تلفنخانه اطلاعات
۳۱۱۰۷۱تا ۳۱۱۰۸۹
شعبه آگهی‌ها ۳۱۱۲۱۳

تلفنهای روزنامه اطلاعات

بشرح زیر میباشد :

تلفنخانه	۳۱۱۰۷۱
سردبیر روزنامه	۳۱۱۲۱۰
سرویس‌اقتصادی	۳۱۲۴۰۹
سرویس سیاسی	۳۱۱۲۱۱
سرویس حوادث	۳۱۱۲۱۲
شعبه آگهی‌ها	۳۱۱۲۱۳
نیازمندیها	۳۱۱۲۲۰
نیازمندیها	۳۱۱۲۲۴
سازمان تنظیم آگهی	۳۱۱۲۱۴
سازمان تنظیم‌آگهی	۳۱۱۲۱۵
آگهی سینمائی	۳۱۱۲۱۶
سازمان شهرستانها	۳۱۱۲۰۲
سازمان شهرستانها	۳۱۱۲۰۳
سازمان شهرستانها	۳۱۱۲۰۱
آگهی شهرستانها	۳۱۱۲۲۱
اطلاعات هفتگی	۳۱۱۲۰۴
اطلاعات بانوان	۳۱۱۲۰۰
اطلاعات جوانان	۳۱۱۲۰۵
اطلاعات‌دختران‌و پسران	۳۱۱۲۰۶
مجلة‌الاخاء	۳۱۱۲۲۲
اطلاعات سالانه	۳۱۱۲۱۹
ژورنالدو تهران‌و تهران‌جرنال	۳۱۱۲۱۸
آبونمان‌ژورنال‌دوتهران	۳۱۱۲۱۷
آگهی مجلات	۳۱۱۲۰۸
آگهی تهران جرنال و ژورنالدوتهران	۳۱۱۲۲۳

B.K.D
دربازکن برقی **بکد**
باتضمین
نقدا ۲۳۵ تومان
به اقساط ماهیانه بدون پیش قسط
۲۵۰ تومان
بوسیله تلفن سفارش دهید دستگاه درمدت ۴ ساعت نصب و تحویل میگردد
تلفنهای دفتر فروش : ۷۷۲۰۰۸ - ۶۲۸۷۷۴ - ۶۲۷۸۸۲
مرکز فروش و نصب : شرکت بکد الکتریك با مسئولیت محدود
خیابان پهلوی مقابل پارك ساعی شماره ۶۸۰
فروش در کلیه فروشگاههای لوازم برقی والکتریکی ها.

فرش ماشینی نادر متر مربع فقط ۳۲ تومان تهیه شده از محکمترین الیاف در انواع رنگهای ثابت و مرکز پخش اکوستیک دکوراسیون OKEY خیابان شمیران ۴ راه حقوقی ساختمان فداج طبقه چهارم ۷۶۲۶۰۷

نیازمندیهای شما

آگهی تلفنی

تلفنهای
۳۱۱۲۲۰
۳۱۱۲۲۴
۳۱۱۲۲۷

برای درج آگهی در صفحه نیازمندیهای روزنامه اطلاعات درخدمت شما است

استخدام

یك پرستار بچه سن ۳۵ الی ۴۰ نیازمندیم تلفن ۳۰۴۷۶۹
۱ـ۳ آ ـ ۲۸۲۴

دکتر داروساز جهت تهران و شهرستان مورد نیاز است تلفن ۳۳۶۴۵۰

یکنفر بانو و یا دوشیزه که دارای حداقل دیپلم متوسطه بوده و بامور خیاطی وطراحی نیز وارد باشد جهت ویزیتوری نیز استخدام مینماید. متقاضیان به نشانی خیابان کریمخان زند خیابان مدیری شماره ۲۴ طبقه سوم پرساز مراجعه نمایند.
۱ـ۳ آ ـ ۲۸۱۲

یکنفر مکانیك با سابقه اتوموبیلهای پیکان و شاهین با حقوق مکفی استخدام میشود داوطلبان به خیابان‌شاه جنب لاله سازمان فداج مراجعه نمایند.
آ ـ ۲۷۹۸۸ ۱ـ۳

بعده‌ای فروشنده بازاریاب زن و مرد نیازمندیم آدرس میدان ۲۴ اسفند بازار ایران طبقه دوم موسسه گلدیس

دکوراسیون پروین
بچند نفر ویزیتور زن و مرد و دو نفر دوشیزه جهت کارهای دفتری نیازمند است روزولت روبروی ثریا قناری پلاك ۱۰۱ر۱
۱ ـ ۲ آ ـ ۲۸۱۱

بیکنفر مهندس که نمونه امضاء آن مورد قبول شهرداری باشد احتیاج است تلفن ۷۰۹۳۸
۲۱ آ ـ ۱۳۴۲۳

بیك بانوی با تجربه در امور بچه‌داری با حقوق مکفی نیازمندیم تلفن ۴۸۰۸۱
۱ـ۳ آ ـ ۲۸۰۷

به چند نفر سرویس کارکولر آبگرمکن بخاری و کانال ساز که حداقل دو سال سابقه کار داشته باشند نیازمندیم خیابان گرگان چهارراه معینه مقابل مسجدبنی‌هاشمی تلفن ـ ۷۵۵۷۳۱ تکنیك میرهادی
۱ـ۲ آ ـ ۲۷۷۵

بانوی مجرد و با سواد که حاضر بمسافرت و اقامت درهامبورك باشد بمنظور پرستاری و انجام کارهای خانگی برای یك خانواده پنج نفری با حقوق مکفی استخدام میشود داوطلبان از ساعت ۱۵ تا ۱۷ هرروز با تلفنهای ۶۹۷۷۵ و ۶۹۵۲۵ با اداره استخدام تماس بگیرند.
۱ـ۲ آ ـ ۲۷۶۴

دفتر بیمه پارت
۱۰ نفر خانم و آقا را با مصاحبه حضوری انتخاب و استخدام مینماید. نبش تخت‌طاوس و نادرشاه ساختمان بانك ایران و خاورمیانه طبقه سوم
۱ـ۳ آ ـ ۲۷۳۵

رسپیونیست و تلفنچی
RECEPTIONIST
TELEPHONEOPEROTOR
شرکت صنعتی مرتب احتیاج به یکنفر دوشیزه دیپلمه برای تصدی پست رسپیونیست و تلفنچی که بزبان انگلیسی نیز مسلط باشد احتیاج دارد داوطلبان باهمراه‌داشتن‌رونوشت مدارك تحصیلی و سابقه کار و دوقطعه عکس خودبعدازظهرها بین ساعت ۵ر۴الی ۷ باستثنای پنجشنبه و ایام تعطیل باداره مرکزی شرکت واقع در خیابان شاه چهارراه آشیخ‌هادی ساختمان ضلع جنوبی‌غربی‌طبقه هفتم به آقای بخشنده مراجعه فرمایند.
۱ـ۳ آ ـ ۲۸۶۲

یك شرکت تولیدی به چهارنفر کارمندبرای‌اداره‌انباردر شهرستانهای بابل، اصفهان، شیراز و کرمانشاه احتیاج‌دارد. متقاضیانیکه دارای شرایط زیر باشند.
۱ـ خدمت نظام‌انجام داده یا معافیت دائم داشته باشند.
۲ـ حداقل تحصیلات دیپلم کامل متوسطه
۳ـ آشنائی بامور حسابداری و انبارداری
۴ـ سپردن تضمین ملکی
۵ـ ساکن محل خدمت باشند
۶ـ بزبان انگلیسی آشنائی داشته باشند
میتوانند تقاضای کتبی خود را به آدرس تهران صندوق شماره ۱۲۴۳ اطلاعات‌ارسال‌نمایند از متقاضیان مصاحبه‌حضوری بعمل خواهد آمدوقبل‌ازاستخدام معاینات طبی از آنان انجام خواهد شد.
قبول شدگان باید برنامه آموزشی‌را که از طرف شرکت تنظیم میشود در تهران انجام دهند و پس از اتمام برنامه آموزشی به شهرستان مورد نظر اعزام شوند.
۱ـ۳ آ ـ ۲۸۳۲۴

سرمهندس تعمیرگاه اتومبیل
SERVICE STATION MANAGER OR GARAGE SUPERINTENDENT
شرکتی دارای تعمیرگاه بزرك و مجهز به یك نفر سر مهندس با تجربه که چندین سال مدیریت تعمیرگاه های اتومبیل را عهده‌دار بوده کاملا ورزیده در امور تعمیر وتنظیم اتومبیل باشد و همچنین در اداره امور فنی‌واداری وپرسنلی گاراژهای مدرن تسلط کامل داشته و به زبان انگلیسی مسلط باشد احتیاج دارد. داوطلبان رونوشت مدارك تحصیلی و سابقه کار و یك قطعه عکس‌خودرا فورا به‌صندوق پستی شماره ۱۵۰۸ پست‌مرکزی تهران ارسال فرمایند.
۴ـ۱ آ ـ ۲۷۴۸

یك نفر بانو یا دوشیزه که به کار میزامپیلی وارد باشد استخدام میشود بعد از ظهرها به نشانی خیابان شاه جنب سینما نیاگارا گیسوی‌بلامراجعه فرمایند.
۱ـ۲ آ ـ ۲۸۰۷۶

بدوشیزه یا بانوی آشنا به زبان انگلیسی نیازمندیم تلفن ۷۰۶۰۱
۱ـ۵ آ ـ ۲۷۶۹

کودکستان و دبستان نارون
بچند نفر خانم آموزگار برای صبح تا ظهر یك ناظم مرد تمام وقت با شرایط زیر نیازمند است:
۱ـ حداقل دارای مدرك تحصیلی دیپلم باشد
۲ـ دوره تربیت معلم را طی کرده باشد
۳ـ کمتر از ۵ سال سابقه تدریس نداشته باشد.
داوطلبان میتوانند روز شنبه دهم‌مردادبین ساعت ۸ صبح تا ۱۲ بنشانی‌زیربرای‌مصاحبه مراجعه نمایند.
خیابان پهلوی اول کوچه تلویزیون روبروی خیابان ایوبی **دبستان نارون تلفن ۶۲۰۰۳۰**

شرکت سهامی پشم‌شیشه‌ایران
به چند نفر بازاریاب باشرایط‌زیراحتیاج‌دارد:
۱ـ داشتن سابقه وتجربه دراموربازاریابی
۲ـ معافیت نظام وظیفه.
علاقمندان میتوانند همه روزه ازساعت ۱۰ صبح الی ۲ بعدازظهر به دفترشرکت‌واقع درخیابان شاهرضا ـ صبای جنوبی شماره ۱۳ ویا به کارخانجات پشم شیشه‌ایران‌درکیلومتر ۷ جاده قدیم کرج مراجعه نمایند.

شورای فرهنگی بریتانیا
یکنفر ماشین‌نویس لاتین با تجربه برای ۳۸ ساعت در هفته استخدام میکند. اشخاصی که زبان مادری آنها انگلیسی‌باشد ترجیح داده میشوند. برای امتحان ماشین نویسی به‌اطلاعات اداره ـ خیابان فردوسی شماره ۵۸ فقط صبحها مراجعه شود.
۱ـ۳ آ ـ ۲۸۲۴۸

کارخانه آردل بچندنفر پرسکار
با سابقه، جوشکار برق و کاربیت وردیل کار احتیاج‌دارد. واجدین شرایط برای‌تعیین‌وقت با تلفن‌های ۹۶۳۰۱۲ـ ۹۶۳۰۱۳ از ۷ صبح تا ۴ بعدازظهرتماس بگیرند.
۱ـ۳ آ ـ ۲۸۲۵۰

پرستاربا سابقه‌موردنیازاست
پرستار با سابقه که بتواند زبان انگلیسی یا فرانسه‌صحبت نماید و برای نگهداری طفل ۷ ساله با حقوق مورد نیازاست خواهشمند است داوطلب برای کسب اطلاعات بیشتر با منشی شخصی خانم آساطوریان تلفن ۳۳۶۸۴۵ تماس حاصل‌نماید.
۱ـ۶ آ ـ ۱۳۷۴۱

مانیکوریست نیازمندیم
تلفن ۳۳۳۸۵۰
۱ـ۳ آ ـ ۱۳۷۶۱

انترویوز ایران‌استخدام‌میکند.
ـ مهندس دیپلمه ایران یا خارج باحداقل سابقه کار سه سال در نصب ساختمانهای‌فلزی برای مدیریت و سرپرستی کارگاههای نصب ساختمان‌های فلزی پیش ساخته.
ـ تکنسین نصب ساختمانهای فلزی باحداقل ۵ سال‌سابقه‌کار.
ـ آشنائی به زبان فرانسه ارجحیت دارد.
داوطلبان کلیه‌سوابق، حداقل حقوق‌درخواستی وسن‌خود را با ذکر آدرس دقیق بصندوق‌پستی شماره ۱۳۰۷ تهران ارسال فرمایند. خواهشمند است از مراجعه مستقیم قبل از دریافت دعوتنامه خودداری شود.
۱ـ۳ آ ـ ۲۸۲۸۸

آگهی استخدام
یك نفر سکرتر باسابقه‌کار و تجربه در ماشین‌نویسی‌فارسی و لاتین و شورت‌هند و تسلط کامل بزبان انگلیسی استخدام میشود وسیله‌تلفن ۶۲۳۳۳۲ وقت مصاحبه تعیین میشود.
آ ـ ۲۸۱۴۲

مدیرداخلی
دو نفر افسر بازنشسته جهت مدیریت داخلی یك شرکت استخدام میشوند پهلوی امیر اکرم شماره ۱۴۵ طبقه ۳ پلاك ۹
آ ـ ۲۸۴۶

بچند نفر دوشیزه
برای قسمت محاسبات فنی و حسابداری و نقشه‌کشی در یك شرکت بطور تمام‌وقت‌نیازمندیم لطفا تحصیلات و مشخصات خود را به صندوق‌پستی ۱۳۹۵ـ۱۱ بفرستید.
آ ـ ۱۳۸۲۹

ماشین‌نویس فارسی
بانو یا دوشیزه که کاملا مسلط باشد تمام روز یا نصف روز برای دفترخانه لازم است کسانیکه دارای‌معلومات‌متوسطه ببالا باشند مقدمند با تلفن ۴۳۹۴۶ مذاکره شود.
آ ـ ۱۳۷۸۹

جهت کار دریك کارخانه تولیدی در حومه تهران
حسابدار صنعتی، فارغ‌التحصیل رشته بازرگانی، مهندس‌مکانیك تراشکار و قالب‌ساز استخدام میشوند داوطلبین مشخصات‌خود را به آدرس صندوق پستی ـ ۱۳۳۲ر۱۴ ارسال نمایند.
آ ـ ۱۳۸۴۳

استخدام میشود
دو نفر فروشنده زن که‌سابقه فروشندگی داشته باشند مورد احتیاج است. فروشگاه پیرایش ـ لاله‌زار
آ ـ ۲۸۳۸۰

آگهی استخدام

انجمن بهداری آمل یکنفر پزشك عمومی با حقوق مکفی برای بخش دابوحومه شهرستان آمل استخدام مینماید
داوطلبین در ساعات اداری بادردست داشتن مدارك لازم بدفتر بهداری مراجعه فرمایند.
مدیرعامل انجمن‌ورئیس‌بهداری شهرستان آمل ـ دکتر اشرافی
آ ـ ۲۸۲۵۸

بچند نفر فروشنده وبازاریاب لوازم آتش‌نشانی در تهران باپورسانتاژ کافی مورد نیاز است تهران خیابان حافظ مقابل بانك کار شرکت داروئی غرب تلفن ۶۳۹۴۵
۱ـ۲ آ ـ ۲۸۴۳

شرکت سهامی بی‌اف گودریچ ایران
خانم ماشین‌نویس فارسی و لاتین با تجربه کافی ودانستن انگلیسی خوب باشرایط عالی استخدام مینماید. تلفن ۹۷۰۰۳
۱ـ۱۰ آ ـ آ ـ ۲۸۱۸۶

دونفر کارگر ورزیده
یکنفر جهت پژتره و یکنفر جهت فتوئی نیازمنداست‌خیابان شاهرضا مقابل دبیرخانه‌دانشگاه تلفن ۴۱۶۱۸

لیسانسیه تاریخ و جغرافیا با سابقه نیازمندیم تلفن ۶۷۷۴۸

نقاش‌هاشورکارنیازمندیم تلفن ۶۷۷۴۸

آگهی استخدام
یکی از تاسیسات‌صنعتی‌واقع درشمال کشور هشت نفردیپلمه ریاضی یا دیپلمه هنرستان صنعتی با شرایط زیربرای‌کار در شهرستانهای‌شمالی‌استخدام مینماید:
۱ـ داشتن برك خاتمه‌خدمت یا معافیت دائم غیر پزشکی
۲ـ حداکثر سن ۳۵ سال.
۳ـ حقوق دربدو استخدام ۷۰۰۰ ریال و پس از سه ماه در صورت شایستگی ۹۰۰۰ ریال
داوطلبان میتوانندبرای‌تکمیل پرسشنامه حداکثر تا ۱۵ مرداد ماه همه روزه غیر از روزهای پنجشنبه و روز های تعطیل از ساعت ۸ صبح تا ۵ر۱ بعد از ظهر به نشانی خیابان‌سپهبد زاهدی (فیشرآباد) شماره ۲۸ امور کارمندان مراجعه نمایند.
۱ـ۳ آ ـ ۲۸۱۰۲

کانون هنری پاترا
(پاترا فیلم) عده‌ای خانم و آقا خوش‌تیپ‌جهت‌هنرپیشگی برای شرکت در فیلم سینمائی و تاتر و تلویزیون میپذیرد. علاقمندان میتوانند همه روزه مراجعه نمایند. احمد کاشانی کارگردان تاتر دروازه دولت روبروی پمپ بنزین کوچه حمیدالدوله تلفن ۳۱۴۵۳۹
۱ـ۲ آ ـ ۱۳۶۵۳

بیك نفر بهیار که دارای مدارك مربوطه باشد جهت کار در خارج از تهران احتیاج‌است داوطلبان به خیابان ثریانزدیك چهارراه روزولت شماره ۲۵ مراجعه فرمایند.
۱ـ۲ آ ـ ۱۳۶۹۱

جویای کار

مهندس کارگاه تحصیل‌کرده متخصص در امور طراحی و محاسبات با ۶ سال سابقه جویای کار در تهران یا شهرستانهاست. براهنمای شماره ۲۴۱ روزنامه اطلاعات مراجعه فرمائید.
۱ـ۲ آ ـ ۱۳۷۰۷

مهندس برق با سابقه بعدازظهرها جویای‌کار ۷۹۰۳۶۵
آ ـ ۱۳۷۲۷ ۱ـ۲

شخصی که‌بیست‌سال‌دریکی از بانکها بکار مشغول بوده‌وبه امور بانکی و حسابداری وارد میباشد برای تمام روز یا نصف روز جویای کار است براهنمای شماره ۲۴۲ روزنامه اطلاعات مراجعه فرمائید.
آ ـ ۱۳۸۱۹

جوانی ۲۵ ساله با تحصیلات ششم ابتدائی و گواهینامه پایه دو شخصی با ماشین سواری جویای کار میباشد لطفا با تلفن ۵۳۱۱۹ تماس بگیرید.
آ ـ ۱۳۷۲۱

مهندس راه و ساختمان فارغ‌التحصیل دانشگاه تهران با سه سال سابقه کار برای بعدازظهرها جویای کار است باراهنمای شماره ۲۳۶ اطلاعات مکاتبه فرمائید
۱ـ۲ آ ـ ۱۳۵۹۵

حسابدار مجرب با سی سال سابقه در امور مالی با ضامن معتبر آماده کار است تلفن ـ ۷۸۶۵۸
۱ـ۲ آ ـ ۱۳۵۹۷

گمشده

گواهی موقت فوق‌لیسانس شیمی اینجانب کورش گیدانیان مفقود شده از یابنده تقاضا میشود با تلفن ۷۵۶۳۷۹ تماس بگیرند.
۱ـ۳ آ ـ ۱۳۵۵۵

گذرنامه عادی شماره ـ ۷۳۵۷۸۷ر۶۳۰۷۷ صادره ـ ۲ر۴ر۱۳۴۴ تهران بنام‌سرگیس شهرت‌سرگیسی‌قره‌پتیان فرزند میناس شناسنامه‌شماره ۱۷۶۳۱ صادره تبریز مفقود گردیده یابنده با تلفن ۳۳۵۰۶۸ تماس و مژدگانی دریافت نماید.
آ ـ ۱۳۷۲ ۵

شش قطعه چك بشماره های ۶۰۱۱۸۰ بمبلغ یکصد هزار ریال و ۶۰۱۱۸۸ بمبلغ صد هزار ریال و ۵۹۵۷۸۸ بمبلغ‌نود هزار ریال عهده بانك بیمه بازرگانان و ۸۹۸۰۶۵ بمبلغ یکصد و سی هزار ریال بانك اعتبارات تعاونی و توزیع و ۸۷۶۰۴۵ بانك صادرات ایران و ۶۷۹۵۵۴ بمبلغ پنجاه هزار ریال بانك سپه مفقود گردیده و از درجه اعتبار ساقط است
آ ـ ۱۳۷۴۳

بدینوسیله اعلام میدارد چون کارت بازرگانی شرکت‌سهامی صنایع پارچه‌بافی آذربایجان شماره ۲۸۰۸۶ مدیریت‌اینجانب مرتضی ورشوچیان مفقود شده لذا از درجه اعتبار ساقط‌است.
آ ـ ۱۳۶۷۹

یك بسته محتوی اوراق ودفاتر مربوط بدفتر وکالت در تاریخ ۱۳ر۳ر۴۹ بین خیابان لاله‌زار پائین و خیابان‌شاه‌عباس گم شده از یابنده تقاضامیشود به تلفنهای ۶۲۱۵۸۶ و ۸۹۲۹۱۸ مراجعه مژدگانی دریافت دارد.
آ ـ ۱۳۶۶۳

یکعدد کیف بغلی آبی محتوی گواهینامه رانندگی و دسته چك‌ومقداری‌اوراق‌شخصی و پول متعلق به اینجانب‌مرتضی شاه‌حیدری مفقود شده است از راننده محترم تاکسی و یا یابنده تقاضا می شود باتلفن ۸۸۲۱۳۹ تماس بگیرند.

آگهی پذیرش هنرجو
آموزشگاه حرفه‌ای کارخانه اتومبیل سازی خاور
در سال تحصیلی ۴۹ـ۵۰ تعداد سی‌وشش نفر هنرجو برای سال اول از طریق امتحان ورودی میپذیرد.
شرایط پذیرش
سن حداکثر ۱۴ سال، فارغ‌التحصیل دبستان و دارای سلامت جسمی باشند
اسم نویسی حداکثر تاتاریخ ۱۰ شهریوردر کارخانه اتومبیل سازی خاور واقع دریافت‌آباد جاده ساوه کیلومتر ۱۰ از سه راه‌آذری انجام میشود.
داوطلبان میتوانند بلافاصله به کارخانه اتومبیل‌سازی خاور مراجعه نموده و شرایط پذیرش را دریافت دارند.
فرزندان کارگران کارخانه اتومبیل سازی خاوردرصورت مساوی بودن‌کلیه‌شرایط‌نسبت بسایر داوطلبان حق تقدم خواهند داشت
شرکت سهامی اتومبیل سازی خاور

شرایط عالی
۵ نفر مدیر فروش خانم و آقا با تحصیلات حدود لیسانس و ۵۰ نفر ویزیتور خانم وآقای خوش تیپ با هوش و اجتماعی برای همکاری در یك امر مهم اجتماعی استخدام میشوند. بنشانی پهلوی امیراکرم ساختمان کاشانی طبقه ۳ پلاك ۹ مراجعه نمایند.

آموزشگاهها

کلاس درس
فکر کنید و تصمیم بگیرید ویك عمر انگلیسی صحبت کنید
موسسهٔ انگلیسی نژاد برای کلاسهای انگلیسی ـ ماشین‌نویسی شورت هند ثبت‌نام می نماید پهلوی مقابل کاخ‌مرمر تلفنهای ۴۷۱۴۱ ـ ۴۳۰۸۶
۴۵ ـ ۷۵ آ ـ ۱۲۶۶

ماشین‌نویس
توجه توجه

اگرماشین نویسی فارسی و لاتین را از ابتدا با قاعده صحیح تحت نظر آموزگاران با تجربه این آموزشگاه با سابقه تعلیم بگیرید وقت گرانبهای شما تلف نشده موفقیتتان حتمی خواهد بود.
ماشین نویسی ربانی ـ خیابان شاه‌آباد مقابل سینما حافظ ۳۳۷۱۳۵

در آموزشگاه فائز
تعلیم ماشین‌نویسی با متد جدید شاه‌آباد روبروی دبیرستان شاهدخت تلفن ۳۱۰۶۵۷
۱ـ۱۲ آ ـ ۲۸۵۴

دبیرستان کیهان
دوره کامل اول ودوره کامل دوم ششم طبیعی وریاضی ثبت نام مینماید.
خیابان حشمت‌الدوله ـ پیروز جنوبی تلفن ۶۶۹۷۸
۱ـ۶ آ ـ ۲۸۲۹

اطلاعیه
شما اگرمایلید که‌درکمترین مدت تعلیم آرایش فراگیرید به آموزشگاه عالی گلچین ـ ۷۶۲۴۱۹ تماس بگیرید.
۱ـ۲ آ ـ ۱۳۸۳۵

تعلیم‌رانندگی
هنرستان فنی پرستو
مرکز آموزش صحیح‌رانندگی و مکانیکی ترافیك مجهز به بهترین و مدرنترین آموزش تهران خیابان شاهپور چهارراه گمرك تلفن ۲۳۹۱۶

آموزشگاه رانندگی و مکانیکی اتحاد
تحت نظر مربیان‌آزموده و مجرب کلاس آئین‌نامه ومکانیکی و الکترونیکی با بهترین کاردان فن آماده برای‌مشتریان‌عزیز می باشد. میدان‌شوش تلفن ۵۵۲۴۱

آموزشگاه فنی و رانندگی ادیب
با اتومبیل‌های‌آخرین‌سیستم فنون رانندگی را در کوتاه‌ترین مدت بشما می‌آموزد بوذرجمهوری نو تلفن ۳۵۱۰۰۸
آ ـ ۲۸۵۲

تدریس خصوصی

انگلیسی المانی فرانسه ایتالیائی بوسیله تلفن و مکاتبه ۴۸۱۹۹

تدریس زبانهای انگلیسی فرانسه آلمانی ایتالیائی تلفن ۳۱۱۴۴۳

دروس تقویتی
و تجدیدی دبستانی ودبیرستانی توسط دانشجوی ریاضی ۳۰۱۳۹۲ تلفن

گروه معلمین‌خصوصی ۶۲۰۶۹۹
۱ـ۲ آ ـ ۱۳۷۶۹

چند نفر دوشیزه یابانو
با تحصیلات حداقل دیپلم پس از یکدوره آموزش‌آرایش جهت قصرآئینه با حقوق مکفی استخدام‌میشود. کسانیکه دارای اطلاعات‌در لوازم آرایش باشند حق تقدم دارندلطفا بدفتر دراك استور تخت‌جمشید مراجعه فرمائید.

چند نفر راننده پایه یك
باسابقه‌کار روی کامیون‌شهری استخدام میشود. متقاضیان روز چهارشنبه‌هشتم‌خرداد به شرکت سهامی کارتن ایران‌واقع‌درکیلومتر ۹ جاده قدیم کرج مراجعه نمایند.

کارخانه‌پارس‌تراش‌کریستال رحمان وپسران
علاوه بر تراش کریستال و حباب های مختلف اولین سازنده دستگاه های شن پاش درایران.
تلفن ۷۹۱۶۶۳ و ۷۹۳۶۶۴

استخر باشگاه ورزش آریا
مجهز بدستگاه تصفیه و آب لوله‌کشی در خدمت شماست شروع کار از ساعت ۹ صبح الی ۱۱ مخصوص محصلین از ۱۱ الی ۱ بعد ازظهر مخصوص بانوان از ۲ تا ۶ بعد از ظهر مخصوص آقایان فروش بلیط صبح‌ها ۱۰ ریال بعد از ظهرها ۲۰ ریال جاده تهران‌نو ایستگاه فرح‌آباد تلفن ۷۸۰۲۲۰

پانسیون

پانسیون میپذیریم
پاسیون وستا
مخصوص بانوان و دختران دانشجو آدرس امیرآبادنرسیده به بلوار کوچه مرعشی‌شماره ۱۸ تلفن ۴۲۳۰۳

پانسیون میپذیریم ۷۰۴۹۶
۱ـ۱۰ آ ـ ۲۸۳۱

کلاس تکنیسین برق وفشارقوی
دوره جدید کلاس تکنیسین برق فشار قوی در کاخ دانش تشکیل میشود.
مجهزترین وسائل برای آموزش این فن در این کلاس آماده گردیده است و استادان فارغ‌التحصیل ازالمان تعلیم در این کلاس را بعهده خواهند داشت. قبلا نامنویسی کنید.

کلاس حسابداری و دفترداری دوبل
دوره جدید کلاس‌حسابداری کاخ دانش زیر نظر استاد محترم آقای حمیدی با سابقه تدریس در دانشگاه تهران تشکیل میشود. در این کلاس علاوه‌برفراگرفتن‌فن‌حسابداری و دفترداری دوبل طرز کار با ماشینهای حساب مدرن دستی و برقی فاسیت‌معظم‌ترین کارخانه سازنده ماشینهای‌حساب جهان را فراخواهید گرفت.

کلاس رسم فنی و نقشه‌کشی ماشین
کلاس نقشه‌کشی فنی (ماشین‌آلات) زیر نظر استاد مجرب فارغ‌التحصیل از آلمان از هفته آینده در کاخ‌دانش تشکیل میگردد. استفاده ازاین‌موقعیت را بعموم علاقمندان توصیه مینماید.
کاخ دانش
خیابان نادری پاساژمعتمد. خیابان فرانسه. کوچه‌مرجان
آ ـ ۲۸۰۳۴

آگهیهای متفرقه

اسناد لاوصولی خریداریم ۳۵۱۶۱۷

بیمه‌دپارت
کلیه امور مربوط به بیمه را با تلفن ۹۵۵۲۵۷ انجام میدهد.

۵۰ تا چین‌چیلابا بیست قفس بفروش میرسد ۸۹۰۴۸۶
۱ـ۵ آ ـ ۱۳۱۱۷

کوره ذوب فلزات
کوره ذوب فلز یکصدکیلوئی با سوخت نفت سیاه آماده فروش است تلفن ۷۹۰۵۰۵

نئون آزاد ـ سازنده مدرن ترین تابلو های نئون و پلاستیك تلفن‌های ۳۱۴۲۷۰ و ۳۱۲۱۰۵ و ۳۰۴۷۱۷

فروشگاه سلحشور
کلاه‌دوزی سلحشور دوزنده کلاههای ارتش شاهنشاهی در ایران‌خیابان‌سپه چهارراه‌پهلوی تلفن ۶۶۴۷۴
آ ـ ۲۷۸۸ ۱ـ۶

شیشه فروشی روزولت
شمال میدان ۲۵ شهریور رضا بابائیان تلفن ۶۲۰۰۱۰
۱ـ۱۱ آ ـ ۲۸۲۸

ضبط انواع آهنگهای‌ایرانی و خارجی بطریقه مونوواستریو روی نوار ضبط‌صوت و نوار کاست کارتریج پخش صوت استریو اتومبیل بصورت بسیار عالی هر ساعت دویست وپنجاه ریال تلفن ۷۹۱۱۱۹
آ ـ ۱۳۶۵۱

نماینده برای قطعات
سیتروئن ـ ژیان
شرکت نریمیان وارد کننده مستقیم‌قطعات‌سیتروئن وانت و ژیان از شهرستانها نماینده معتبر می پذیرد خیابان حشمت‌الدوله غربی پلاك ۴۲۲ تلفن ۹۵۰۱۱۱
۱ـ۱۰ آ ـ ۲۸۳۵

اطلاعیه
مژده باهالی محترم شهرستان یزد بزودی شرکت‌سوپرگاز در این شهرستان افتتاح خواهد شد. تلفن ۶۳۴۵

استریوملك
بزرگترین و مجهزترین نمایشگاه دستگاههای استریوفونیك (امپی فایر ـ ضبط صوت ـ گرام وبلندگو) درایران. نمایندگی محصولات مارنتز ـ مکین تاچ ـ تندبرك. ریواکس اکوستیك ریسرچ (AR) سونی ویاماها.
نشانی شاهرضا خیابان ایرانشهر جنوبی شماره ۸۶ تلفن ۴۳۹۰۱

توشیبا سازنده بیش از ۶۰۰۰ نوع لوازم الکتریکی و الکترونیکی است
Toshiba

باخریدچای تلفنی
دو میلیون و پانصد هزار ریال برنده شوید پخش چای تلفنی ۲۴۹۳۱ خلیل حمید یا استرلیزه شده زیر نظر متخصصین بهداشت چای
به‌منظور رفاه مصرف کنندگان: نرخ انواع چای به اطلاع عموم میرسد. چای سیلان و کلکته اعلا هر کیلو ۵۰۰ ریال چای‌سیلان و کلکته ممتاز هر کیلو ۴۵۰ ریال چای پنکه مشکی هر کیلو ۴۰۰ ریال چای مخلوط اعلا هر کیلو ۲۸۰ ریال چای مخلوط ممتاز هر کیلو ۲۴۰ ریال چای مخلوط پنکه مشکی هر کیلو ۲۰۰ ریال (داخلی)چای باروتی یك سازمان هر کیلو ۱۴۰ ریال چای‌باروتی دوسازمان هر کیلو ۹۰ ریال چای قلم‌یك سازمان هر کیلو ۱۱۰ ریال چای قلم دو سازمان هر کیلو ۸۰ ریال چای‌داخلی آزاد هر کیلو ۱۰۰ ریال سفارش از یك کیلو به‌بالا پذیرفته و در محل تحویل داده میشود و درمقابل خرید پنجاه کیلو چای یا بطور تدریجی یك دفترچه حساب پس‌انداز بانك ملی به نام شما افتتاح خواهد شد و شما از جایزه ممتاز بهره‌مند میشوید به موسسات خیریه و عام المنفعه و فروشگاهها تخفیف کلی داده میشود بوذرجمهری بازار نوروزخان سرای‌فاطمیه شماره ۱۴ از شهرستانهانماینده میپذیریم.

برنامه سینماها

* چیتی چیتی بنگ‌بنگ - رنگی - ۷۰ میلیمتری - دیك‌وان‌دایك
شهر فرنك (۶۲۷۶۲۸) ۱۱ـ ۳۰ر۳ـ ۳۰ر۶ـ ۴۵ر۹
* شب بعداز حادثه - رنگی - مارلون براندو
امپایر (۶۲۳۹۴۲) ۱۵ر۱۱ـ ۳۰ر۳ـ ۳۰ر۵ـ ۳۰ر۷ـ ۴۵ر۹
* پارتی - رنگی - پیترسلرز - کلودین‌لوژه
دیاموند (۶۲۸۴۰۰) ۱۵ر۱۱ـ ۳۰ر۳ـ ۳۰ر۵ـ ۳۰ر۷ـ ۴۵ر۹
* تعطیلات پرماجرا - رنگی - جولیانوجما - زرماری‌دکستر
رادیوسیتی (۴۳۳۲۰) ۳۰ر۱۱ـ ۳۰ر۳ـ ۳۰ر۵ـ ۳۰ر۷ـ ۳۰ر۹
نیاگارا (۶۵۳۰۷) ۱۱ـ ۳ـ ۵ـ ۷ـ ۹
ادئون (۳۳۸۱۱۸) ۱۰ـ ۲ـ ۴ـ ۶ـ ۸ـ ۱۰
سیلورسیتی (۸۱۲۰۵) ۳۰ر۱۰ـ ۳۰ر۲ـ ۳۰ر۴ـ ۳۰ر۶ـ ۳۰ر۸
* از اینجا تاابدیت - سینماسکوپ - مونتگمری کلیفت
ب.ب (۶۹۶۴۱) ۳۰ر۱۰ـ ۲ـ ۴ـ ۶ـ ۸ـ ۱۰
* جهنم جنگجویان - رنگی - گای‌مادیسون
سهیلا (۳۳۶۴۲۴) ۳۰ر۱۰ـ ۳۰ر۲ـ ۳۰ر۴ـ ۳۰ر۶ـ ۳۰ر۸
* بانوی زیبای من - رنگی - رکس‌هریسون - ادری‌هیپورن
کاپری (۴۸۴۰۱) ۱۱ـ ۳ـ ۱۵ر۶ـ ۳۰ر۹
* تعقیب تاآخرین‌لحظه - رنگی - جرج‌پپارد - جون کالینز
سانترال (۴۸۶۸۶) ۱۱ـ ۱ـ ۳ـ ۵ـ ۷ـ ۱۵ر۹
ایفل (۳۱۱۴۷۷) ۱۰ـ ۱۲ـ ۲ـ ۴ـ ۶ـ ۱۵ر۸ـ ۱۵ر۱۰
متروپل (۳۳۹۴۱۰) ۳۰ر۱۰ـ ۳۰ر۲ـ ۳۰ر۴ـ ۳۰ر۶ـ ۴۵ر۸
رویال (۴۹۷۸۵) ۱۱ـ ۱ـ ۳ـ ۵ـ ۷ـ ۱۵ر۹
پولیدور (۶۴۵۸۵) ۳۰ر۱۱ـ ۳۰ر۳ـ ۳۰ر۵ـ ۳۰ر۷ـ ۴۵ر۹
درایوین‌ونك (۶۲۲۵۵۷) ۸ـ ۱۵ر۱۰
* مردی‌که از باران آمد - رنگی - چارلز برونسون
ریولی (۷۵۷۷۷۷) ۱۱ـ ۳۰ر۳ـ ۳۰ر۵ـ ۳۰ر۷ـ ۴۵ر۹
* در گرمای حادثه - رنگی - ربرت‌حسین - ویرنالیزی
پارامونت (۴۸۳۲۱) ۱۱ـ ۳۰ر۳ـ ۳۰ر۵ـ ۳۰ر۷ـ ۳۰ر۹
* شب ژنرالها - رنگی - پیتراوتول - عمرشریف
بولوار (۶۰۲۹۲) ۱۱ـ ۲ـ ۴ـ ۶ـ ۸ـ ۱۰
* مبارزات موش و گربه - رنگی - محصول والت‌دیسنی
سینه‌موند (۴۸۳۲۲) ۱۱ـ ۳ـ ۵ـ ۷ـ ۹
* عجایب هفتگانه - رنگی - استریوفونیك - بطریقه سینه‌راما
آتلانتیك (۶۲۷۱۷۱) ۱۱ـ ۳۰ر۳ـ ۳۰ر۶ـ ۳۰ر۹
* عشق من گریه نکن - رنگی - رومی‌اشنایدر
گلدن‌سیتی (۶۱۳۲۶۹) ۱۱ـ ۳۰ر۳ـ ۳۰ر۵ـ ۳۰ر۷ـ ۳۰ر۹
* مکتب عشق - رنگی - ربرت‌حسین - ناتالی ولون
کسری (۷۵۶۹۳۹) ۱۰ـ ۲ـ ۴ـ ۶ـ ۸ـ ۱۰
* قیصر - بهروز وثوقی - پوری بنائی - ناصر ملك‌مطیعی
مولن‌روژ (۷۲۹۲۹) ۱۵ر۱۱ـ ۳۰ر۳ـ ۳۰ر۵ـ ۳۰ر۷ـ ۳۰ر۹
مهتاب (۴۷۷۷۷) ۱۱ـ ۳ـ ۵ـ ۷ـ ۹
دیانا (۴۷۳۶۵) ۳۰ر۱۱ـ ۳۰ر۳ـ ۳۰ر۵ـ ۳۰ر۷ـ ۳۰ر۹
رکس (۳۳۵۲۹۳) ۳۰ر۱۰ـ ۳۰ر۲ـ ۳۰ر۴ـ ۳۰ر۶ـ ۳۰ر۸
شهوند (۳۵۴۰۴۰) ۳۰ر۱۰ـ ۳۰ر۱۲ـ ۳۰ر۲ـ ۳۰ر۴ـ ۳۰ر۶ـ ۳۰ر۸
نپتون (۷۶۰۱۳۶) ۱۱ـ ۱ـ ۳ـ ۵ـ ۷ـ ۹
لیدو (۹۵۱۲۸۶) ۹ـ ۱۱ـ ۱ـ ۳ـ ۵ـ ۷ـ ۱۵ر۹
رنگین کمان (۷۵۶۷۶۰) ۱۰ـ ۱۲ـ ۲ـ ۴ـ ۶ـ ۸
ژاله (۳۰۴۱۲۰) ۹ـ ۱۱ـ ۱ـ ۳ـ ۵ـ ۷ـ ۹
همای (۳۱۱۶۶۹) ۳۰ر۱۰ـ ۳۰ر۱۲ـ ۳۰ر۲ـ ۳۰ر۴ـ ۳۰ر۶ـ ۳۰ر۸
اسکا (۹۵۰۸۹۸) ۳۰ر۱۰ـ ۳۰ر۱۲ـ ۳۰ر۲ـ ۳۰ر۴ـ ۳۰ر۶ـ ۳۰ر۸
چرخ‌وفلك ۱۰ـ ۱۲ـ ۲ـ ۴ـ ۶ـ ۸
شرق (۵۴۰۲۴) ۹ـ ۱۱ـ ۱ـ ۳ـ ۵ـ ۷ـ ۹
پاسارگاد (۷۹۲۷۸۲) ۱۰ـ ۱۲ـ ۲ـ ۴ـ ۱۵ر۶ـ ۳۰ر۸
ارانوس (۲۷۹۷۱) ۱۰ـ ۱۲ـ ۲ـ ۴ـ ۶ـ ۸
* قصر زرین - سینماسکوپ - رنگی - فردین - شهین - ملك‌مطیعی
اونیورسال (۶۶۹۵۳) ۳۰ر۱۰ـ ۳۰ر۱۲ـ ۴۵ر۲ـ ۵ـ ۱۵ر۷ـ ۳۰ر۹
اروپا (۳۰۳۱۷۹) ۳۰ر۱۰ـ ۳۰ر۲ـ ۳۰ر۴ـ ۴۵ر۶ـ ۹
میامی (۷۴۳۲۹) ۱۱ـ ۳ـ ۵ـ ۷ـ ۱۵ر۹
آسیا (۴۲۹۰۹) ۱۱ـ ۱ـ ۱۵ر۳ـ ۳۰ر۵ـ ۴۵ر۷ـ ۱۰
ایران (۳۳۶۳۵۴) ۳۰ر۱۰ـ ۳۰ر۲ـ ۳۰ر۴ـ ۳۰ر۶ـ ۴۵ر۸
ساینا (۳۵۲۴۴۲) ۳۰ر۱۰ـ ۳۰ر۲ـ ۳۰ر۴ـ ۳۰ر۶ـ ۳۰ر۸
مونت کارلو (۷۹۷۴۱) ۳۰ر۱۰ـ ۳۰ر۲ـ ۳۰ر۴ـ ۳۰ر۶ـ ۳۰ر۸
سیلوانا (۳۳۳۷۷۷) ۱۱ـ ۳ـ ۵ـ ۷ـ ۹
تیسفون (۹۵۸۸۸۲) ۳۰ر۱۰ـ ۳۰ر۲ـ ۳۰ر۴ـ ۳۰ر۶ـ ۳۰ر۸
مارلیك (۹۶۳۶۱۶) ۳۰ر۱۰ـ ۳۰ر۲ـ ۳۰ر۴ـ ۳۰ر۶ـ ۳۰ر۸
آستارا (۸۴۰۲۲) ۳۰ر۱۰ـ ۲ـ ۱۵ر۴ـ ۳۰ر۶ـ ۴۵ر۸
پانوراما (۷۹۴۵۷۰) ۳۰ر۱۰ـ ۲ـ ۱۵ر۴ـ ۳۰ر۶ـ ۴۵ر۸
* آرزوی فرزند - رنگی - درمندرا - میناکوماری
دنیا (۳۳۳۸۱۲) ۳۰ر۱۰ـ ۳۰ر۲ـ ۳۰ر۴ـ ۳۰ر۶ـ ۳۰ر۸
* کمربند زرین - سهیلا - سارا - هایك
پلازا (۴۴۲۵۵) ۱۱ـ ۱ـ ۳ـ ۵ـ ۱۵ر۷ـ ۳۰ر۹
الوند (۳۵۶۵۳۸) ۱۰ـ ۱۲ـ ۲ـ ۴ـ ۶ـ ۱۵ر۸
پرسپولیس (۵۸۱۰۸۳) ۹ـ ۱۱ـ ۱ـ ۳ـ ۵ـ ۷ـ ۱۵ر۹
آسمان‌آبی (۳۳۸۶۶۲) ۱۰ـ ۱۲ـ ۲ـ ۴ـ ۶ـ ۱۵ر۸
پانوراما (۷۹۴۵۷۰) ۹ـ ۱۱ـ ۱ـ ۳ـ ۵ـ ۷ـ ۱۵ر۹
فردوسی (۳۳۵۷۸۴) ۱۰ـ ۱۲ـ ۲ـ ۴ـ ۶ـ ۸
مراد (۷۳۳۸۲) ۹ـ ۱۱ـ ۱ـ ۳ـ ۵ـ ۷ـ ۹
حافظ (۳۳۴۰۷۴) ۹ـ ۱۱ـ ۱ـ ۳ـ ۵ـ ۷ـ ۱۵ر۹
کریستال (۳۳۷۶۷۵) ۳۰ر۱۰ـ ۳۰ر۲ـ ۳۰ر۴ـ ۳۰ر۶ـ ۳۰ر۸
کارون (۹۵۱۰۶۵) ۳۰ر۱۰ـ ۳۰ر۲ـ ۳۰ر۴ـ ۳۰ر۶ـ ۳۰ر۸
کیهان (۹۵۷۳۶۰) ۳۰ر۱۰ـ ۳۰ر۲ـ ۳۰ر۴ـ ۳۰ر۶ـ ۳۰ر۸
قصرطلائی ۳۰ر۱۰ـ ۳۰ر۱۲ـ ۳۰ر۲ـ ۳۰ر۴ـ ۳۰ر۶ـ ۳۰ر۸
* امپراتوری سولیوان - رنگی - مارتین‌میلز
دریا (۷۹۱۷۴۶) ۹ـ ۱۱ـ ۱ـ ۳ـ ۵ـ ۷ـ ۹
* حادثه‌جویان - رنگی - آلن‌دلون
آریا (۳۳۹۸۸۴) ۱۱ـ ۱ـ ۳ـ ۵ـ ۷ـ ۹
* سرافینو - رنگی - آدریانو چلنتانو - سارا وزری
* دزدجواهر - رنگی - ویجنتی‌مالا - دیوآنند
توسکا (۵۸۵۴۴) ۳۰ر۱۰ـ ۱ـ ۳۰ر۳ـ ۶ـ ۳۰ر۸
* ماشین سحرآمیز - رنگی - دین‌جونز
گلدیس (۶۲۸۷۱۳) ۳۰ر۳ـ ۳۰ر۵ـ ۳۰ر۷
* ۳۹۵۵ سال بعداز میلاد مسیح - رنگی - چارلتون‌هستون
پارك (۳۳۹۶۳۷) ۹ـ ۱۱ـ ۳ـ ۵ـ ۷ـ ۹
* شبهای شیرین - سینماسکوپ - رنگی - دوبله بفارسی
پردیس ۹ـ ۱۱ـ ۱ـ ۳ـ ۵ـ ۷ـ ۹
* نواداآسمیت - رنگی - استیومك‌کوئین
المپیا (۹۵۶۷۹۶) ۳۰ر۱۰ـ ۳۰ر۲ـ ۳۰ر۴ـ ۳۰ر۶ـ ۳۰ر۸
* صدا خفه‌کن - بی‌ترحم‌ها
البرز (۳۰۴۲۵۸) ۳۰ر۸ـ ۱۲ـ ۳۰ر۳ـ ۷ـ ۳۰ر۸
* دختر خیلی، خیلی متجدد - رنگی - جولی اندروز
تخت‌جمشید (۴۳۵۵۰) ۴۵ر۲ـ ۵ـ ۱۵ر۷ـ ۳۰ر۹

سانس انگلیسی
گلدیس ساعت ۳۰ر۹ فیلم (ماشین‌سحرآمیز)
درایوین‌ونك ۸ـ ۱۵ر۱۰ فیلم (تعقیب‌تا آخرین لحظه)

اختلافات گمرکی در سه مرجع رسیدگی میشود

فصل هفتم. مقررات مختلفه

ماده ٤٩ ـ تنها مرجع حل اختلاف در تشخیص نوع کالا و تطبیق مشخصات آن با مندرجات تعرفه گمرکی و سایر اختلافات ناشی از اجرای مقررات گمرکی «باستثنای اختلاف ارزش موضوع .

ماده ١١ـ و مقررات واردات و صادرات کمیسیون دائمی تعرفه است اعضاء این کمیسیون از کارمندان بصیر و مطلع بامور گمرکی به تشخیص رئیس کل گمرك انتخاب میشوند .

رای کمیسیون در مواردی که مابه‌الاختلاف بین مبلغ رای و مبلغ مورد قبول مودی از یکصد هزار ریال کمتر باشد قطعی ولازم‌الاجراء است ، در موردی که مابه‌الاختلاف بیش از یکصد هزار ریال باشد و رای کمیسیون ظرف یکماه از تاریخ ابلاغ مورد اعتراض صاحب کالا قرار گیرد به اعتراض در کمیسیون تجدید نظر متشکل از رئیس یا یکی از معاونین کل گمرك ، رئیس دیوان محاسبات ، یکی از استادان دانشگاه بر حسب مورد بمعرفی رئیس دانشگاه تهران، یکنفر از اعضای منتخب اطاق بازرگانی و صنایع و معادن ایران به انتخاب رئیس اطاق و مدیر کل صنایع یا بازرگانی وزارت اقتصاد (برحسب مورد) رسیدگی بعمل خواهد آمد و رای این کمیسیون قطعی و لازم‌الاجرا خواهد بود مگر در مواردیکه موضوع رسیدگی کالا و شماره تعرفه بوده و رای صادره مبنی بر نقص رای کمیسیون مربوط به اختلاف در طبقه بندی دائمی تعرفه باشد و از طرف این کمیسیون مورد اعتراض واقع شود که در اینصورت موضوع برای رفع اختلاف به کمیسیون مختلط احاله میگردد . کمیسیون مختلط مرکب خواهد بود از اعضاء کمیسیون دائمی تعرفه و تجدید نظر بریاست معاون وزارت دارائی بمعرفی وزیر دارائی ، رای این کمیسیون قطعی و لازم‌الاتباع است ، آراء قطعی صادر از کمیسیون های تعرفه و تجدید نظر مادام که براثر صدور رای مغایر در مورد دیگر نقض نشده و در موارد مشابه به تشخیص اداره کل گمرك قابل تسری خواهد بود .

تبصره ١ـ طرز انتخاب اعضاء کمیسیون دائمی تعرفه و طرز تشکیل و محل انعقاد کمیسیون های تعرفه و تجدید نظر و مختلط و نحوه رسیدگی به اختلافات مذکور در بالادرآئین نامه گمرکی تعیین خواهد شد .

تبصره ٢ـ در مدت ماموریت ، مرخصی و معذوریت رئیس دیوان محاسبات و مدیر کل صنایع ویا مدیر کل بازرگانی وزارت اقتصاد قائم مقام یا معاونین آنها درجلسات کمیسیون تجدید نظر شرکت خواهند نمود .

● حق انحصار

ماده ٥٠ـ حق انحصار قند ، شکر ، گلوکز و مواد قنددار اعم از محصول داخلی یا وارده بکشور بشرح زیر دریافت خواهد شد :

١ـ حق انحصار قندو شکر و گلوکز هر کیلو گرم ٢٥ ریال.

٢ـ حق انحصار مواد قنددار دارای بیش از چهل در صد هر کیلوگرم ٢ ریال

ماده ٥١ـ در موردی که در عبارات جدول تعرفه این قانون ابهام وجود داشته باشد متن طبقه‌بندی کالا (نمانکلاتور) بروکسل وبادداشت های توضیحی آن ملاك عمل خواهد بود .

ماده ٥٢ـ اداره کل گمرك مکلف است طبق قرار داد قانونی الحاق دولت ایران به طبقه بندی کالا «نمانکلاتور» بروکسل اصلاحاتی که بعدا در طبقه بندی کالا و یادداشتهای توضیحی آن بعمل می‌آید و از طرف شورای همکاری های گمرکی بروکسل تصویب و اعلام میشود در تعرفه و یادداشت های توضیحی آن منظور و برای اطلاع عامه آگهی نماید .

در صورتی که اصلاحات مزبور موثر در ماخذ حقوق گمرکی باشد کالا های موجود در گمرك و کالا هائیکه قبل ازوصول نظریه شورای همکاریهای گمرکی بروکسل برای آن گشایش اعتبار شده است مشمول ماخذ تعرفه کمتر خواهد بود .

پرداخت پاداش

ماده ٥٣ ـ یك درصد مجموع حقوق و عوارض گمرکی و غیر گمرکی (باستثنای حق بیمه وعوارض شهرداری) که بوسیله گمرك وصول میشود براساس بودجه تنظیمی که به تصویب وزارت دارائی میرسد برای آموزش و بالا بردن سطح اطلاعات و هزینه درمانی کارکنان گمرك و همچنین پرداخت پاداش آنان و تامین سایر احتیاجات که در پیشرفت امور گمرك موثر باشد تخصیص داده میشود که ماهانه از درآمد های وصولی برداشت و به دستور رئیس کل گمرك پرداخت خواهد شد .

تبصره ـ اداره کل گمرك مجاز حق‌الزحمه مناسبی طبق آئین‌نامه‌ای است از محل یك در صد این ماده که بتصویب وزیر دارائی برسد به کارشناسان ومتخصصان و همچنین کسانی که در کمیسیون های مربوطه گمرکی شرکت مینمایند پرداخت نماید ، پرداخت این حق‌الزحمه به کارکنان سازمان‌های دولتی وابسته بدولت مشروط براینست که کمیسیونها در ساعات غیر اداری تشکیل شود .

ماده ٥٤ ـ در نقاطی که امور تخلیه و بارگیری و انبارداری بدستور وزارت دارائی بسازمان بنادر و کشتیرانی یا هر سازمان دیگری محول گردد وظائف و مسئولیت های گمرك ازجهات مذکور بعهده آن سازمان خواهد بود تفکیك و تشخیص وظائف و مسئولیت گمرك و این سازمانها از یکدیگر واتخاذ روش های اجرائی لازم بوسیله دستور های وزیر دارائی بعمل خواهد آمد.

ماده ٥٥ـ آئین‌نامه اجرائی این قانون و همچنین مقررات و شرایط مربوط به حق‌العمل کاری در گمرك از طرف اداره کل گمرك تهیه و به پیشنهاد وزارت دارائی به تصویب هیئت وزیران خواهد رسید ، این قانون از تاریخ تصویب آئین نامه اجرائی آن بموقع اجرا گذارده خواهد شد .

ماده ٥٦ـ از تاریخ اجرای این قانون ، قانون اصلاح تعرفه گمرکی مصوب دهم تیرماه ١٣٣٧ وآئین‌نامه مربوط به آن لغو میشود .

اقتصادی

مذاکرات نهائی فروش کالا به عربستان

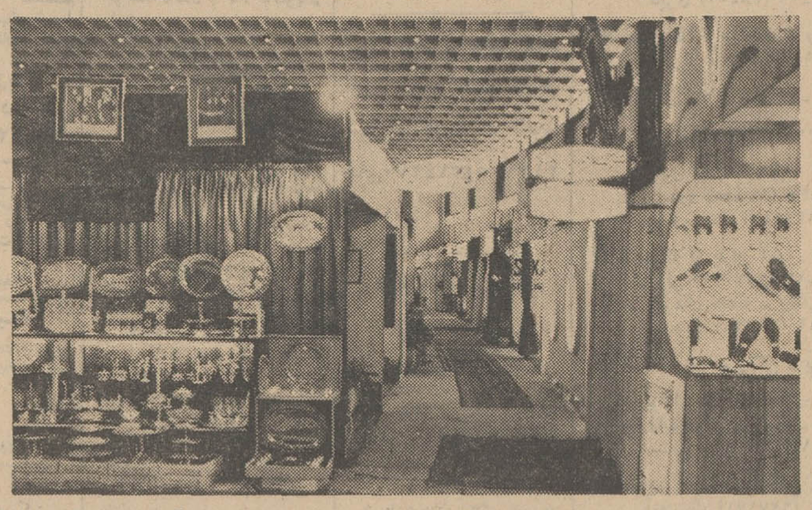

نمائی از نمایشگاه کالاهای صادراتی ایران که برای بازدید هیئت بازرگانی عربستان درمحل نمایشگاه ترتیب یافته است .

مدیران شرکت های بازرگانی عربستان سعودی دیروز عصر برای بازدید از نمایشگاهیکه بشرکت ٥٦ موسسه تولیدی ایران در «تالار ملل» نمایشگاه های بین‌المللی ایران ترتیب یافته است بازدید کردند .

ضمن این بازدید مذاکرات نهائی در زمینه معاملات شرکت های عربستان وموسسات تولیدی ایران، بین مدیران شرکت های عربستان و مدیران کارخانجات ایران صورت گرفت .

هیئت بازرگانی عربستان روز چهارشنبه این هفته باصاحبان صنایع وبازرگانان در محل اطاق بازرگانی و صنایع و معادن ملاقات خواهند داشت .

در این ملاقات و مذاکرات که باحضور سناتور دکتر طاهرضیائی رئیس اتاق انجام خواهد شد ، احتمال میرود تصمیمات قطعی در زمینه خرید و فروش کالا بین عربستان و ایران اتخاذ شود .

از مطبوعات خارجی

شرکت توسعه نفت ژاپن

شرکت توسعه نفت ژاپن

* چند شرکت نفتی مهم ژاپن از جمله شرکت توسعه نفت سوماترای شمالی و شرکت توسعه پترولیوم ژاپن تشکیل شرکتی را داده‌اند که قرار است بنام «شرکت توسعه پترولیوم مصر» در غرب سوئز مشغول حفاری و بدست آوردن نفت شود . سرمایه این شرکت ٨٠١ میلیون ین معادل ٢٫٣ میلیون دلار است و حوزه عملیات آن درمنطقه‌ای به مساحت ١٠٠ کیلو متر مربع است .

شرکت اعلام کرده که امیدوار است ظرف پانزده سال آینده ٣٦ میلیون و ٧٨٠ هزار لیتر نفت خام استخراج و ١٥ میلیون و ٥٠٠ هزار لیتر آنرا به ژاپن صادر کند.

اوضاع اقتصادی ایتالیا

* دولت جدید ایتالیا باید بااوضاع اقتصادی متزلزل این کشور مقابله کندو «لیر» این کشور را در مقابل اسعار خارجی تقویت کند . در غیر اینصورت شایعات مربوط به کاهش ارزش «لیر» ایتالیا صورت واقعیت خواهد گرفت. نخست‌وزیر ایتالیا با توجه به فوریت مشغول طرح یك برنامه اقتصادی است .

پیشنهاد سرمایه‌گذاری

* دولت گانا (غنا) ازپنج شرکت مشهور آلومینیوم ژاپن درخواست کرده است که برای استفاده و بهره ـ برداری از معادن این کشور سرمایه‌گذاری کنند بنظر نمیرسد این شرکت ها به زودی دست به استخراج بزنند اما بهرحال پیشنهاد را مورد مطالعه قرار داده‌اند .

بازار تبریز

معاملات مواد شیمیائی وطلا ومسکوکات فلزی راکد بود

بازار تبریز درظرف هفته گذشته نسبتا جریان داشت و کالاها درحدود مصرف معامله میشد . بهای گندم هرتن ٦٠٠٠ الی ٧٣٠٠ ریال ، جو هرتن ٤١٠٠ الی ٤٤٠٠ ریال، آرد نول کیسه ٨٠ کیلوئی ٧٥٠ الی ٨٠٠ ریال ، برنج صدری درجه یك هرکیلو ٣٣ ریال ، سیاهدم اعلا هرکیلو ٣٥٫٥٠ ریال ، برنج چمپا هرکیلو ١١ ریال ، برنج ماشینی درجه یك هرکیلو ٢٣ الی ٢٦ ریال، عدس هرکیلو ٧ ریال ، لپه ریز خوب هرکیلو ١٢ ریال ، لوبیای درشت هرکیلو ١٦ ریال ، چشم بلبلی هرکیلو ١٥ الی ٢٥ ریال، سیب زمینی تازه هرکیلو ٢ الی ٣٫٥٠ ریال ، پیاز هرکیلو ٤٫٥٠ ریال ، روغن حیوانی هرکیلو ١٨٠ الی ٢٠٠ ریال بود .

* پوست و پشم

معاملات پوست و پشم نسبتا جریان داشت . پوست گوسفند هر جلد ٢٢٠ الی ٢٤٥ ریال، پوست بز بامو ٧٥ الی ٨٠ ریال ، سالامبور درجه یك ٢٠٠ الی ٢٢٠ ریال ، سالامبور درجه دو ١٦٥ الی ١٧٠ ریال ، سالامبور درجه سه ٩٥ الی ١١٠ ریال ، پشم ناشوی متفرقه الوان هرکیلو ٦٣ ریال ، پنبه هندرولت هر کیلو ٣٧ ریال معامله میشد .

معاملات قند و شکر در حدود مصرف بود قند میاندوآب زمینه ندارد قند رضائیه (زمینه ندارد) ، قند کلوخه شهری درجه یك هر کیلو ٢٥٫٥٠ ریال ، قند حبه کشور هرکیلو ٢٦ ریال ، قند فریمان مشهد هرکیلو ٢٩ ریال، قندورامین هرکیلو ٢٥٫٥٠ ریال، شکرتر کیه (زمینه ندارد) شکر روسی معمولی (زمینه ندارد) شکر روسی کریستال (زمینه ندارد) شکر قزوین هرکیلو ٢٣٫٥٠ ریال شکر میاندوآب (زمینه ندارد) چای سازمان هرکیلو ٧٠ الی ١٨٠ ریال ، انواع چای کلکته هرکیلو ٤٦٠ الی ٦٠٠ ریال بود .

* مصالح ساختمان

معاملات مصالح ساختمانی جریان داشت. سیمان ایرانی هر تن ١٨٠٠ ریال ، گچ بنائی هر تن ٥٠٠ الی ٥٥٠ ریال ، آجر ابلق هر هزار دانه ٧٥٠ الی ٨٠٠ ریال بود .

معاملات مواد شیمیائی و طلا و مسکوکات فلزی راکد بود . نیل سویسی هر صندوق ١٧٤٠٠ ریال، نیل آلمانی هرصندوق ١٦٢٧٠ ریال ، لیره انگلیسی قدیم ٧٨٠ ریال ، لیره ترك قدیم ٨٠٠ ریال، پهلوی قدیم ٨٣٥ ریال ، پهلوی جدید ٨١٥ ریال ، نیم پهلوی ٤١٥ ریال ، ربع پهلوی ٢٢٥ ریال، پنج مثالی ٤٣٠ ریال ، طلا تیز آبی ٢٤ عیار خالص هرمثقال ٤٦٢ ریال بفروش میرسید .

توتون سیگار ضد عفونی میشود

بهره‌برداری از دو دستگاه اطاق فولادی تخلیه شونده ضد عفونی توتون ، دردخانیات ایران آغاز شد .

یك مقام وزارت تولیدات کشاورزی در این مورد گفت: برای ضدعفونی کردن توتون سیگار های تولیدی سال گذشته ، دو دستگاه اطاق فولادی تخلیه‌شونده و ماشین آلات مربوط به آن ، بوسیله دخانیات خریداری شد . کار نصب این دستگاه ها درانبار نازی آباد ، چندی قبل خاتمه یافت و هم اکنون از آن بهره برداری میشود .

طرز کار اطاقهای فولادی مخصوص ضد عفونی کردن توتون ، بدینقرار است: که توتون راضدعفونی کرده واز تخم و لاروحشرات و آفات انباری که وجود آنها ، موجب ایجاد بوی بد ، در سیگار میشود ، پاك می سازد .

لازم به یادآوری است ، که چون توتون بعد از حمل از مزارع به انبار، نبایستی خشك شود ، تا از ریخت و پاش اضافی آن هنگام مصرف در کارخانه جلوگیری گردد برای این عمل باید توتون را درهوای مشروط (دارای رطوبت و درجه حرارت معینی) حدود یك تا یك ماه و نیم نگهداری کرد . در چنین مواقعی است که عمل ضد عفونی ، باید بروی توتون انجام شود .

شهر صنعتی قزوین توسعه مییابد

شهر صنعتی قزوین ، به ١٧٠٠ هکتار توسعه خواهد یافت. برای تهیه زمین اضافی تاکنون اقداماتی انجام گرفته است . در طرح عمومی که برای شهر صنعتی قزوین تهیه شده این شهر به مناطق مسکونی ، تجاری و فضای سبز تقسیم گردیده است .

درحال حاضر قسمتی از عملیات جاده‌سازی شهر صنعتی ، انجام شده و برای ایجاد خط آهن و ارتباط آن به راه‌آهن سراسری اقداماتی صورت گرفته است .

تاکنون در شهر صنعتی قزوین ٤٦ قطعه از اراضی، برای احداث کارخانه و ٢٢ قطعه از اراضی مسکونی ، این منطقه برای ایجاد آپارتمان واگذار شده‌است . ضمنا آب و روشنائی شهر تامین گردیده است .

صنایع دستی

صنعت سفال‌سازی همدان

● «لالجین» مرکز صنعت سفال‌سازی در همدان است

* سالانه در ١٩٢ کارگاه ، ٥٦٠ هزار قطعه سفال تولید میشود

تولید فرآورده های سفال و سرامیك ، که مهمترین صنعت دستی مردم همدان است ، سالانه بحدود پانصدو شصت هزار قطعه اشیاء مختلف ازقبیل سرویس غذاخوری کاسه گلدان و کوزه آبخوری رسیده که در ١٩٢ کارگاه سفال سازی ، در قریه «لالجین» همدان ساخته میشود. کارگران واستادکاران این کارگاهها ، در حال حاضر به عده‌ای حدود ٧٥٠ نفر میرسد .

ساخت و تهیه این نوع ظروف در همدان سابقه طولانی دارد ودر گذشته مصرف زیادی داشته‌است، ولی با متداول شدن ظروف چینی، به خصوص آبیرنك بابازار آمدن ظروف ملامین و پلاستیك ، ظروف سفال ساخت لالجین همدان ، اهمیت سابق خود را از دست داده‌است.

ماده اولیه سفال لالجین ازخاك سرخ مرغوبی ، که در محل وجود دارد تشکیل میشود و صنعتگران سفال از آن بطور مجانی در کارگاه های خود استفاده می کنند.

قیمت تمام شده هرقطعه کوچك این اشیاء پنج ریال است ، که بطور متوسط به هر قطعه قیمت ٨ ریال برای فروش عرضه میشود.

از معایب کار سفال سازان ، وضع ابتدائی کوره های سفال‌سازی است ، که خیلی قدیمی و ابتدائی بوده و درمرکز قریه «لالجین» قرار دارد و به سلامت ساکنین قریه صدمه میزند .

اتومبیل برای شریك اول زمین برای شریك دوم

یکی از جوایز هفت هزارتومانی و یکدستگاه پیکان مدل ٤٩ جوایز اولین قهرمان شانس بلیط‌های اعانه ملی هفته گذشته نصیب دو دوست اهوازی باسامی آقایان فریبرز عباسخانی کارمند شرکت نفت ایران و عبدالمجید شیربك پیشه‌ور ساکن اهواز که مشترکا بلیط اعانه ملی خریداری کرده بودند شد. این دو دوست باهم قرار گذاشته‌اند که آقای فریبرز عباسخانی سهم اتومبیل شریکش را خریداری کندو آقای عبدالمجید شیربك نیز قطعه زمینی خریداری نماید.

تقاضای تشویق وسپاسگزاری

از بدو ورود سرکار ستوان دوم بهمن ثباتی بسمت ریاست کلانتری و راهنمائی ورانندگی ومبارزه با مواد مخدره شهر رامسر وضع عمومی شهر از هرنظر رضایت‌بخش میباشد لذا بدینوسیله ما اهالی رامسر حقا ازخدمات شایسته ووظیفه شناسی چنین افسر لایقی سپاسگزاری و قدردانی نموده وازمقامات مربوطه تقاضای تشویق وتقدیر این افسرشریف و وظیفه‌شناس راداریم.

آ ـ ٢٨١١٤ بامضای عده‌ای از اهالی رامسر

اطلاعات دختران و پسران

به بابلسر و رودخانه آن باید توجه شود

تقریبا سه سالی است که بانصب پمپهای زیاد برای تبدیل مزارع خشکه زاری بشالیکاری درمسیر بابل‌رودی که خود طبیعتا کم‌آب است تابستانها بخصوص تابستان سال جاری آب رودخانه مزبور قطع و بویژه از قصبه امیرکلا تابابلسر یعنی در حدود ١٠ کیلومتر بکلی خشك میشود در نتیجه علاوه بر اینکه دراین قسمت از رودخانه که محل نشوو نمای ماهیها است هزاران ماهی میمیرند و زیست آنها غیر ممکن است .آب به‌شهر بابلسر نیز نمیرسد و بعلت همین خشکی مقداری ازآب دریا تاجائیکه میتواند وارد رودخانه شده وچون فاضل آبهای بیشماری از حمامها وویلا ها و هتلها نیز بایکی دو کارخانه وارداین قسمت پس‌آب میشود بمناسبت عدم جریان آب این آبهای راکد که مخلوطی است از فاضل آبها بوی تعفن گرفته منظره کریهی بشهر میدهد گرچه فاضل آب کارخانه فیبر در بدو ورود تعفنی ندارد ولی بالطبع مثل سایر آبهای راکد پس ازمدتی بوخواهد گرفت ولی سایر فاضل آبهااز لحظه ورود برودخانه متعفن میباشند و بطوریکه تحقیق بعمل آمده با آنکه کارخانه فیبر بعلت خشك شدن رودخانه و شور بودن چاههای بابلسر و نداشتن آب مصرفی مدتی است تعطیل میباشد مع‌الوصف این قسمت ازرودخانه که داخل شهر است بعلت راکد ماندن پس آب دریا مخلوط بافاضل آب های دیگر بد بو ومتعفن است بطوریکه کسب اطلاع شده برای رسیدگی باین امر کمیسیونی در بخشداری بابلسر با حضور مدیران کل استان و متخصصین بهداشت تشکیل گردید و تائید شد که غیرازفاضل آب کارخانه فیبر فاضل آبهای متعدد دیگری در داخل شهربه رودخانه مزبور میریزد و کمیسیون مزبور برای راه‌حل فوری جهت سال جاری پیشنهاد نموده که بطور موقت چند روزی پمپها تعطیل گردد تا مقداری آب در رودخانه جریان پیدا کند و این آبهای راکد را بدریا بریزد وبرای سال آینده نیز نظر داده که اداره آبیاری ترتیبی اتخاذ نماید که در رودخانه مزبور همیشه مقداری آب جریان داشته تاشهر زیبای بابلسر دچار این منظره نگردد وبعلاوه شهرداری بابلسر صورت کلیه فاضل آبهارا تهیه‌و بوسیله مهندسی بهداشت طرق تصفیه و رفع بوی فاضل آب های مزبور راقبل از ورود برودخانه به صاحبان فاضل آبها پیشنهاد و آنان نیز فورا در انجام آن اقدام نمایند . زیرا بعقیده مطلعین امراز یك رودخانه کم آبی مثل بابلرود نمیتوان چهارامر خطیر راکه عبارتست از شالیکاری . پرورش ماهی. زیبایی شهر توریستی و حفظ تنها واحد بزرك صنعتی فیبر را توقع داشت و با آنکه برنامه اولیه مشخص اول مملکت و دولت اینست که صنایع باید آنقدر در ایران گامهای بزرك برداشته و پیشرفت نماید تا هفتاد درصد ساکنین قصبات بتوانند دراین مراکز صنعتی مشغول بکار شوند شایسته نیست تنها واحد بزرك صنعتی این ناحیه که از چند سال قبل تاسیس ودر بهبود اقتصاد شهر بسیار موثر و عده‌ای از اشخاص را مشغول بکار نموده بعلت این بی آبی چندماه ازسال متوقف مانده وکارگران آن بیکار شوند راه‌علاج این امر که بتوان هرچهار موضوع مهم فوق رابطور عاقلانه و صحیح عملی نموده بنظر اهل‌فن اینست که اداره آبیاری از سال آینده قبل از کشت شالی صاحبان پمپها را وادار نماید یا مثل سابق بزراعت خشکه خود ادامه داده و یا اینکه مانند سایر نقاط مازندران که بعلت کم‌آبی چاههای زیادی حفر نموده‌اند آنها نیز برای تبدیل اراضی خشکه خود بشالیکاری چاه‌حفر نمایند و همانطور که کمیسیون مزبور نیز نظر داده اداره آبیاری هم بااین طریق بهتر میتواند از سال آینده مقداری آب در رودخانه مزبور در جریان بگذارد و از طرفی اداره شیلات نیز باید در این امر خطیر پیشقدم شده در درجه اول برای پرورش ماهیها از خشك شدن رودخانه مزبور جلوگیری نماید زیرا رودخانه‌ایکه آب ندارد زیست ماهی امکان ناپذیر است و از سوی دیگر شهرداری بابلسر نیز باید هرچه زودتر از مهندسی بهداشت دستور تصفیه کلیه فاضل آبها را اخذ و آنان‌را مجبور نماید که آنها را بیضرر و بدون تعفن سازند . تایید اجرای این برنامه در موقعیکه رودخانه جریان دارد بخوبی روشن است چنانچه هم‌اکنون اگر بارندگی شود ویا بطریقی آب رودخانه جریان پیدا کند این‌وضع ناهنجار بکلی از بین خواهد رفت .

آ ـ ١٣٨٢٥

مصوبه شماره ١٤ مورخ ٥ر١٢ر١٣٤٨ شورای عالی شکاربانی و نظارت بر صید

باتوجه به بند «ب» ماده «٣» قانون شکاروصید اصفهان (موضوع بند «ح» ماده ٧ مصوبه شماره یك مورخ ٧ر٦ر٤٦ شورای عالی شکاربانی و نظارت بر صید) بدو قسمت تقسیم و باحدود و مشخصات ذیل بعنوان پارك وحش کلاه قاضی و منطقه حفاظت‌شده شاه کوه اعلام میگردند

الف ـ پارك وحش کلاه قاضی

شامل کوه های کلاه قاضی ، شیدان ، لجن آباد ، قارنه ، محمد آباد، رحمت‌آباد ، جلگه‌میان کوه، سایر جلگه های اطراف کوه‌های مزبور محدود بحدود زیر :

از گردنه لاشتر (نقطه واقع در محل تلاقی جاده اسفالته اصفهان شیراز و جاده میان کوه)به سمت شمال در امتداد دهانه گریزنه تا ساختمان خرابه واقع در جنوب بهارستان و از ساختمان‌خرابه در امتداد جاده فرعی بسمت شمال شرق تا هرمز آباد ،از هرمز آباد در جهت جنوب‌شرقی درامتداد جاده اصلی خاکی شیدان ، محمدآباد ، لجن‌آباد، قارنه ، رحمت‌آباد . از رحمت آباد بخط مستقیم مفروض در جهت جنوب غرب تاغرب زمین های زراعتی محمد آباد و تلاقی جاده میان کوه ، سپس ازاین نقطه در جهت غرب در امتداد نقاط علامت‌گذاری شده واقع در شمال زمین های زراعی‌احداثی تاشمال زمین های زراعتی افتخاریه و جاده اصلی اصفهان شیراز سپس ازاین محل بسمت شمال در امتداد شرق زمین های زراعی مجاور جاده‌شیراز اصفهان تا محل تلاقی جاده شیراز اصفهان باجاده اصلی مبارکه و ازاین نقطه در امتداد جاده اصلی شیراز اصفهان منتهی بگردنه لاشتر .

حدود پارك وحش در محلهای لازم بوسیله سازمان شکاربانی و نظارت بر صیدعلامتگذاری و بطور دقیق مشخص خواهدشد.

ب ـ منطقه حفاظت شده شاه‌کوه :

شامل کوه های صفه، شاه‌کوه ، زندان ، دوشاخ، آب سنجد ، دستك‌ده سرخ، خورده های بهارستان وجلگه‌های دامنه کوه های مزبور محدود بحدود زیر :

از جنوب سربازخانه واقع در منتهی الیه‌شمالی منطقه در جهت شرقی بخط مستقیم تا محل تلاقی با جاده اصلی اسفالته اصفهان شیراز . از محل این‌تلاقی در جهت جنوب شرقی و در امتداد جاده اسفالته اصفهان شیراز تا محل تلاقی باجاده‌خاکی کبوتر آباد و ازاین نقطه در جهت شمال شرق و امتداد جاده خاکی تابهارستان و ساختمان خرابه جنوب شرق آن و در امتداد جاده فرعی تاگردنه لاشتر و محل تلاقی جاده میان کوه باجاده اصلی اسفالته اصفهان شیراز و سپس در امتداد جاده اسفالته اصفهان شیراز تا محل تلاقی آن باجاده اصلی اسفالته مبارکه ـ سپس از محل‌این تلاقی در جهت غرب در امتداد جاده اصلی اسفالته مبارکه تا ده سرخ ، از ده سرخ در جهت شمال غربی‌و در امتداد جاده فرعی اتومبیل‌رو تا امین آباد ، وزیر آباد ، قلعه سرخ، چهار برج‌و آب‌نیل . ازآب نیل در جهت شمال در امتداد جاده اصلی تاباغ‌ابریشم، حسن‌آباد و یزدآباد ، از یزد آباد در جهت شمال شرق تا دستجرد خیارو از دستجرد خیار در جهت شرق منتهی به جنوب سربازخانه .

حدود منطقه حفاظت شده شاه کوه در محل های لازم بوسیله سازمان شکاربانی و نظارت بر صید علامتگذاری خواهدشد.

آ ـ ٢٨١٧٤

مبارزه با بیماریهای دامی

مامورین دامپزشکی طبق یك برنامه تنظیم شده کوشش می کنند تا کلیه دامهای کشور رامعالجه وعلیه بیماری های عمومی واکسینه کنند.

براساس این برنامه در منطقه استان فارس نیم میلیون راس دام و سی هزار قطعه طیور علیه بیماری های دامی واکسینه شده‌اند .

این طرح به تدریج در سایر استان ها نیز به موقع اجرا گذاشته خواهد شد .

افزایش پس‌انداز مردم

موجودی کل حسابهای پس‌انداز مردم نزد بانك ملی ایران در پایان خرداد ماه بالغ بر ٢٣٫٥ میلیارد ریال بوده است .

این مبلغ نسبت به ماه مشابه سال پیش متجاوز از ٣٫٥ میلیارد ریال فزونی داشته است . افزایش روزافزون حسابهای پس‌انداز در بانك ملی ایران نشانه‌ای از توجه مردم به پس‌انداز و کوشش بانك ملی ایران در جهت جلب پس‌اندازهای مردم و ایجاد تحرك در زمینه های اقتصادی و صنعتی کشور میباشد.

* میزان سپرده های بانك ملی ایران تا پایان خردادماه سال جاری بالغ بر ٨٦ میلیارد و ٣٨٩ میلیون ریال بوده که این مبلغ نسبت بماه گذشته بیش از ٨٥٨ میلیون ریال وبا مقایسه نسبت به ماه مشابه سال قبل متجاوز از ١٥ میلیارد ریال افزایش داشته است .

یك در صد حقوق وعوارض وصولی برای آموزش و هزینه درمان و پرداخت پاداش بکارکنان گمرك بمصرف میرسد

آژانس جهانگردی مهاجری و شرکاء باهمکاری شرکت هواپیمائی اس . آ. اس تقدیم میکند

مهاجری و شرکاء

SAS
SCANDINAVIAN AIRLINES

بخاطر استقبال فوق‌العاده‌ای که از تور ٤٥ روزه وایکینك شده است وبنابدرخواست عده‌ای ازعلاقمندان دیدار از ممالك اسکاندیناوی . آژانس مهاجری وشرکاء یك حرکت اضافی در تاریخ یازدهم مرداد ترتیب داده است .

دراین تور ازشهرهای : وین ـ کپنهاك ـ اسلو ـ استکهلم ـ هامبورك آمستردام ـ رتردام ـ لندن ـ پاریس ـ ژنو. نیس ـ بندرجنوا ـ فلورانس ـ رم (ناپل ـ پمپی ـ سورنتو و کاپری) دیدن خواهید کرد.

قیمت : ٦٨٥٠٠ نقد ویا ١٣٧٠٠ ریال پیش قسط و١٢ قسط ٤٨٩٠ ریالی

لطفا برای دریافت برنامه چاپی ورزرو جا به نشانی‌های زیر مراجعه فرمائید :
تهران ـ خیابان ویلا شماره ٣و١٣ تلفن: ٦٦١٠٢ ـ ٦٨٢٤٢ ـ ٤٠٤٦٨ ـ ٦١٢٩٣٩
اهواز ـ خیابان ششم بهمن تلفن : ٢٣٤٤ ـ ٢٨٥٥
مشهد ـ خیابان پهلوی تلفن : ٣٩١٩
اصفهان ـ پرشین اکسپرس تلفن : ٣٠٠٩

جنرال استیل

اولین یخچال ساخت ایران

دراندازه‌های ٥ ـ ٦ ـ ٧ ـ ٩ و ١١ فوتی

بانك مرکزی ایران باطلاع عموم میرساند

میزان عرضه اوراق قرضه در هفته جاری بالغ بر ٥٠ میلیون ریال اوراق یکساله با بهره ٨¼ در صد در سال و ٥٠ میلیون ریال اوراق دو ساله با بهره ٩ در صد در سال خواهد بود که بهره متعلقه از مالیات بردرآمد معاف و هر ششماه یکبار پرداخت میگردد .

اوراق قرضه روزهای شنبه و دو شنبه و چهارشنبه در بانك مرکزی ایران و کلیه شعب بانکهای ایرانیان و بازرگانی ، بیمه ، تجارت‌خارجی ، رفاه کارگران ، سپه ، صادرات ، کشاورزی و ملی برای فروش عرضه می‌گردد .

ضمنا خریداران اوراق قرضه در صورت تمایل میتوانند اوراق قرضه خریداری شده را نزد بانك مرکزی ایران در مقابل کار مزد تودیع نمایند .

١ ـ ٢٧٥٠٨

توضیح

پیرو خبری که در شماره مورخ ٣ر٥ر٤١ یکی از جراید عصر مرکز مبنی براین که آقای قیصری شهردار مرند استعفاء کرد و انجمن شهر با تشکیل جلسه فوق‌العاده آقای مهندس هرزندی رابسمت شهردار این شهر انتخاب نمود باطلاع عموم میرساند که آقای قیصری هم‌اکنون در مرخصی بوده و شهردار جدیدی نیز انتخاب نشده‌است .

رئیس انجمن شهر مرند، حاج میراسدالله مدینه‌زاد

میزان جریمه عوارض نوسازی تعیین شد

فرمول تعیین جریمه دیر کرد عوارض نوسازی تعیین شدومودیانی که تابحال عوارض خود را پرداخت نکرده‌اند به‌نسبت‌روز های دیر کرد جریمه خواهندشد رقم این‌جریمه برابراست‌باعوارض مودی ضربدر عددئه تقسیم‌برسیصد وشصت‌هزار که‌باین‌ترتیب جریمه‌یکروز تاخیرو دیر کرد مودی بدست‌میایدوسپس باضرب این‌رقم در روز های دیر کردمقدار جریمه‌ای نه به مودی تعلق میگیرد محاسبه ودریافت‌می گردد .

پرداخت‌روزانه

سازمان ممیزی ودرآمدنوسازی اعلام‌داشت که مردم تهران‌حدود شصت میلیون تومان عوارض به شهرداری پرداخت کرده‌اند

صدورشناسنامه

سازمان‌ممیزی ودرآمد نوسازی اعلام کرد که کادر اداری وممیزی خود را تقویت کرده‌ودرصددصدور شناسنامه کلیه املاك تهران بر- آمده‌است‌بموجب‌قانونی این‌سازمان بایدتاپایان امسال برای بیش از ششصد هزار باب املاك تهران شناسنامه صادروبرای مالکان ارسال نماید.

اکنون شناسنامه های املاك ناحیه‌دوصادروبرای مالکان فرستاده شده‌است‌و ماموران مشغول صدور شناسنامه املاك در نواحی سی‌ونه وده‌ویك هستند.

سازمان ممیزی اعلام کرد که هفتاددر صد خانه های جنوب‌تهران از پرداخت عوارض معاف‌هستندو این‌امر در شناسنامه املاك مزبور قیدمیشود مالکین‌این گونه املاك که‌تعدادشان از صد هزارنفربیشتر است‌درسال جاری موجب ازدحام در مراکز ممیزی‌شده‌بودند این‌عده برای همیشه از مراجعه به این سازمان بی‌نیاز خواهندشدو چون برای دیگرمودیان نیز شناسنامه صادر گردیده و محاسبات لازم انجام شده است‌آنهانیز ازمراجعه به‌سازمان ممیزی بی‌نیاز شده ودر موقع‌پرداخت‌دیگربهیچوجه‌ازدحامی پیش‌نخواهد آمد.

مفاصاحساب

از امروز برتعداد مراجعان سازمان ممیزی مجددا افزوده شد و کسانی که‌خودراساعوارض‌به‌بانك پرداخته‌اند باین‌سازمان مراجعه و برای دریافت مفاصا حساب اقدام کردند باین‌قبیل‌اشخاصی در صورتی که‌رقم عوارض پرداختی آنها از هفتاد در صدکل عوارض کمتر نباشدمفاصا حساب داده می شودو اگررقم پرداخت‌مودیان‌بیشتر ازرقم عوارض آنهاباشد فورا مبلغ‌اضافی به آنهامسترد میگردد و اگرکمتر پرداخت‌شده باشد دریافت میشود.

سازمان ممیزی اعلام کرد که‌شناسنامه های املاك پس از صدوربوسیله پست‌برای مودیان ارسال خواهدشدو باین طریق مودیان از رقم عوارضی که‌باید پرداخت نمایند آگاه بوده‌و همه ساله بدون مراجعه به سازمان ـ ممیزی وآگاهی از رقم عوارض خودشان راسا به‌بانك مراجعه و عوارض مربوطه را پرداخت‌خواهند کرد.

سال ۴۹

سازمان ممیزی ودرآمد نوسازی امروز اعلام کرد که جمعی از مردم ومودیان خوش حساب‌تهران عوارض سال ۴۹ خود را نیز به شهرداری پرداخت کرده‌اندو باین طریق‌اگرمردم تهران کمك های خودرابشهرداری‌ادامه دهند این سازمان قادر خواهدشد با جمع ـ آوری عوارض دوساله که تا پایان سال به پانصدمیلیون تومان بالغ میگردد ، بسیاری ازکارهای‌مورد نیازشهر را انجام دهد.

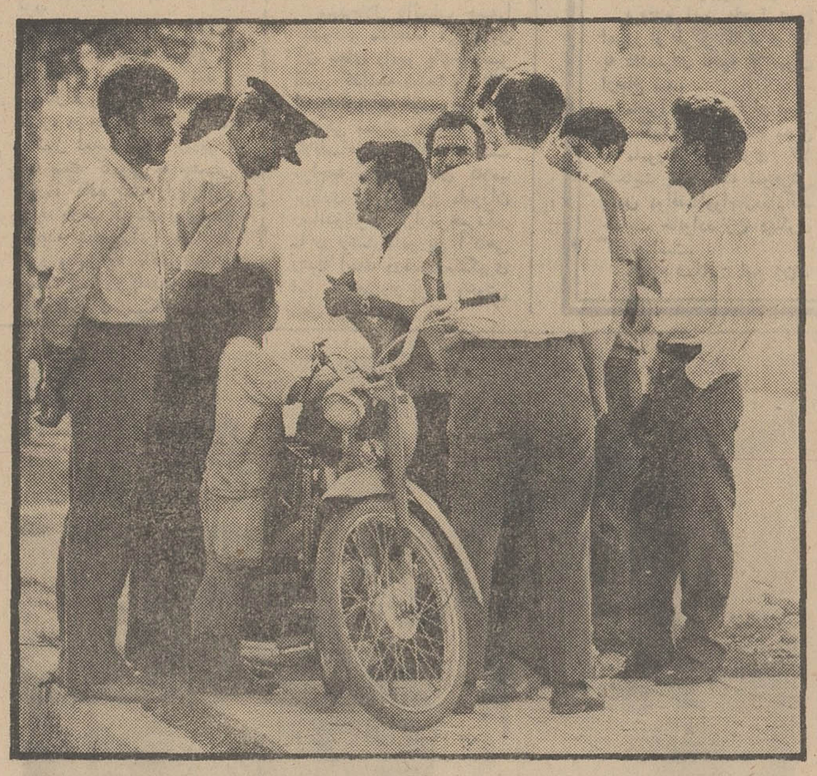

موتور سوارهای مزاحم‌راماموران پلیس جلب کرده برای نصیحت‌به پاسگاهها هدایت میکنند . بعضی از این موتور سوارها با عبور از پیاده‌روها برای علیرین پیاده‌ایجاد مزاحمت میکنند که‌بالاخره بچنك پلیس میافتند، مثل موتورسواری که در عکس دیده میشود . عکس از: جعفر دانیالی

دنباله اخبار خارجه

وزیر دفاع امریکا :
شوروی بزرگترین زرادخانه جهان‌رابوجودآورده‌است

سان کلمنت ـ خبرگزاری‌فرانسه- ملوین‌لرد وزیر دفاع امریکا در یك مصاحبه مطبوعاتی ضمن‌اشاره به‌قبول طرح صلح امریکا ازطرف مصر واردن گفت که طی چند روز اخیر در اوضاع خاورمیانه تحولات بزرگی روی داده و امیدواریم در جهت برقراری صلح در این منطقه گام جدیدی برداشته شود .

ملوین لرد برعکس نسبت به تحولاتی که درزمینه موازنه‌نیروها بین شوروی و امریکا بوجودآمده اظهار نگرانی کردو گفت :شوروی اکنون بزرگترین زرادخانه موشکهای قاره‌پیما را در اختیار دارد.

ملوین لرد افزود تعدادموشکهای پولاریس امریکا که‌اززیر دریائیها بسوی هدف پرتاب میشود بیش از شوروی است ولی تاسال ۱۹۷۴ شوروی در این‌زمینه نیز ازامریکا پیشی خواهد گرفت .

وزیر دفاع امریکا گفت که «پنتاگون» از این‌پس برای کاهش هزینه‌های نظامی خود از امضای قراردادهای طویل‌المدت خودداری خواهد کرد.

ملوین‌لرد که پس از مذاکره باپرزیدنت نیکسون در یك‌مصاحبه مطبوعاتی شرکت کرده‌بود گفت: امریکا سعی خواهد کرد که هرچه بیشتر از هزینه‌های جنگی خود بکاهد .

اعراب مخالف طرح امریکا

بقیه از صفحه ۲

دولتهای ارتجاعی قدرت رادرعراق بدست گرفته است .

از طرف دیگر حسن‌صبری‌الخولی نماینده شخص جمال عبدالناصر بعد از ظهر امروز درسر راه خود به‌دمشق وارد بیروت شد . وی در پاسخ خبرنگاران گفت که حامل پیامی از طرف‌رئیس جمهوری‌مصر برای نورالدین آتاسی رئیس جمهوری سوریه می‌باشد .

*** نظر اسرائیل**

در «تل‌اویو» هیئت وزیران اسرائیل بار دیگر برای بررسی آخرین تحولات اوضاع سیاسی تشکیل جلسه داد. گفته میشود که در داخل کابینه اسرائیل در مورد پاسخی که باید بطرح پیشنهادی امریکا داده شود اختلاف‌نظرشدید وجود دارد وحزب دست راستی «گاهال» که در کابینه عضویت دارد باطرح راجرزدرمورد امتیازاتی که اسرائیل باید به‌اعراب بدهدبه شدت مخالفت می کند .

دیشب رهبر این حزب«مناهمن بگین» شخصا بوزارت‌دفاع‌اسرائیل رفت ومدتی درباره این طرح با ژنرال موشه‌دایان بگفتگوپرداخت. گفته میشود رهبر حزب « گاهال» میکوشد که وزیر دفاع اسرائیل را نیز بمخالفت باطرح پیشنهادی امریکا وادار کند .

دیشب نمایندگان وابسته‌بحزب «گاهال»یك‌جلسه فوق‌العاده‌تشکیل دادند ولی در پایان این جلسه‌یك سخنگوی رسمی اظهار داشت که حزب گاهال هنوز تصمیم نهائی اتخاذ نکرده است. اما بسیاری‌از وزیران عضو این حزب‌عقیده‌دارند که اسرائیل باید طرح پیشنهادی امریکا را رد کند .

استعفای موشه‌دایان

مسئله‌ای که‌بیشترمورد مخالفت وزیران حزب «گاهال» قرارگرفته اعلام آتش‌بس سه ماهه در منطقه کانال‌سوئز است . آنها عقیده‌دارند که بدون شك مصر از این آتش- بس موقت برای تقویت مواضع‌خود در ساحل غربی کانال سوئز استفاده خواهد کرد .

از طرف دیگر احزاب دست راستی اسرائیل بیم آن دارند که عراق و سوریه نیز به پیروی از سازمان های فلسطین در جریان آتش‌بس موقت دامنه‌عملیات نظامی خود را علیه این کشور گسترش دهند .

یك گزارش دیگر حاکی است که موشه‌دایان تصمیم گرفته است‌درصورت موافقت اسرائیل با طرح پیشنهادی راجرز از مقام خود کناره ـ گیری کند . با اینکه شایعه استعفای دایان تکذیب شده است اما محافل مطلع اظهار میدارندکه‌وزیر دفاع‌اسرائیل به گلدامایر اطلاع‌داده است که‌روش آینده‌وی به‌سیاستی که گلدامایر در جریان مذاکرات آینده در پیش خواهد گرفت بستگی خواهد داشت .

ایگال آلون معاون نخست وزیر اسرائیل امروز اظهار عقیده کرد که اسرائیل‌نباید طرح پیشنهادی امریکا را رد کند .

آلون گفت : امریکا تنها کشوری است‌که به اسرائیل کمك نظامی میکند در چنین شرایطی ما نمیتوانیم طرحی را که از جانب واشنگتن تسلیم میشود رد کنیم گو- اینکه برخی از مفاد این پیشنهاد بضرر ما باشد .

آلون گفت : ما قبل از پاسخ دادن بطرح راجرزباید جوانب مسئله را بدقت درنظر بگیریم .

مردم مسقط وعمان

بقیه از صفحه ۲

انگلیس و آمریکا برای تشکیل فدراسیون شیوخ خلیج است و او رابر کنار کردند.

این ماجرا تکرار داستان‌قدیمی شیخ‌شخبوط ابوظبی است و نشانه اثر روز افزون مبارزه مسلحانه انقلابی در مسقط و عمان و قدرت قوای ناسیونالیست در سراسرخلیج است .

امپریالیست ها و نیرو های ارتجاعی می بینند که با سیما هائی مانند شخبوط‌و تیمورنمیتوانندازپس نیرو های انقلابی برایند . باین جهت آنها رابر کنار میکنند.

سلطان جدید عمان در نظردارد بزودی با دیگر حکمرانان خلیج فارس بمذاکره به پردازد . سلطان سعید حاکم مخلوع نیرو های انگلیسی را ستون اصلی خود می دانست و او میخواست این نیروها همچنان در خلیج فارس باقی بمانند و اگر دولت جدید انگلستان بر اساس درخواست کشور های‌اطراف خلیج فارس نیروهایش را فراخواند سلطان سعید ناراحت میشد ، در معاهده هائی که ۱۲ سال پیش‌بین انگلستان و سلطان سعید بسته‌شد انگلستان چند پایگاه نظامی در مسقط و عمان بدست آورد .اکنون انگلستان و همپیمانانش در اطراف خلیج فارس سعی خواهند کرد تا مسقط و عمان ثبات تازه‌ای بیابدو در نتیجه فدراسیون حکام خلیج- فارس باخیال آسوده تاسیس گردد.

انجمن تاریخ

نخستین نشریه انجمن تاریخ حاوی قرارداد محرمانه مستوفی- الممالك با دولت آلمان ، سندی از مظفرالدین شاه ، سندی از سیدعلی اکبر مجتهد معروف دوره ناصری ، سندی از محمود محمود، سه سند از خاندان‌فرمانفرماو چندین مقاله‌ومطلب‌تاریخی باعکس های جالب .

از:: ابراهیم صفائی

بها سی ریال

کتابفروشی سخن- خیابان نادری

آ-۱۳۹۰۵ ۱-۲

تاریخ ۱ر۵ر۴۹ شماره ۱۴۴۱۰ر۲

شهرداری قم

آگهی تجدید مناقصه ساختمان پل رودخانه قم

چون پیشنهادات رسیده در باره آگهی منتشره در شماره های ۷۳۹۲-۳ر۴ر۴۹ روزنامه رسمی و ۸۰۶۹- ۲ر۳ر۴۹ روزنامه کیهان و ۱۳۲۲-۳ر۴ر۴۹ اطلاعات مورد قبول هیئت عالی‌معاملات‌شهرداری قرار نگرفت . علیهذا مناقصه مزبور تجدید میگردد . پیشنهاد دهندگان قبلی میتوانند با مراجعه‌بشهرداری مدارك خودرا دریافت و در صورت تمایل مجددا در مناقصه شرکت نمایند . و شرکت های دیگر نیز میتوانند با اطلاع ازمفاد آگهی های گذشته پیشنهادات خود را تاآخر وقت اداری روز شنبه ۱۷ر۵ر۴۹ بدفتر شهرداری تسلیم نمایند.

پیشنهادات رسیده در ساعت ۱۰ صبح روز یکشنبه ۱۸ر۵ر۴۹ در حضور هیئت عالی معاملات شهرداری بازو قرائت خواهدشد.

شهردار قم

آ-۲۸۴۲۲

وزارت بهداری

اداره‌کل بهداری استان اصفهان

آگهی آموزشگاه عالی پرستاری مهرآئین اصفهان

آموزشگاه عالی پرستاری مهرآئین برای دوره چهارم درسال تحصیلی ۵۰-۴۹ تعداد ۳۰نفر دوشیزه داوطلب از طریق کنکور ومصاحبه می‌پذیرد .

۱- داشتن گواهینامه دوره‌دوم متوسطه در رشته طبیعی،ریاضی، ادبی یا گواهی قبولی از دبیرستان مربوطه
۲- سن از ۱۸- ۳۰ سال
۳- ۶ قطعه عکس ۴×۶
۴- اصل شناسنامه
۵- رضایتنامه کتبی ولی
۶- گواهی حسن‌اخلاق از دبیرستان مربوطه
۷- تندرستی جسمی وروحی
۸- گواهی عدم سوءپیشینه
۹- مبلغ ۵۰۰ ریال بابت ثبت‌نام داوطلبان میتوانند ازتاریخ ۱ر۴ر۴۹ همه‌روزه باستثنای ایام تعطیل بادر دست داشتن‌مدارك فوق جهت ثبت نام به محل آموزشگاه واقع در اصفهان چهارباغ- چهارراه رضاشاه مراجعه نمایند .

تاریخ امتحان ومصاحبه بعدا اعلام خواهد شد .

سرپرست اداره کل بهداری استان اصفهان دکترتوانا

کلیه پزشکان کشور

بقیه از صفحه اول

ویادرآینده طی‌میکنند، گواهینامه خاصی که عکس آنان برروی‌آنها الصاق شده و به مهر و امضای مقامات‌مسئول‌وزارت بهداری‌رسیده دریافت خواهند داشت و مطابق بخشنامه اخیر وزارت بهداری گواهی‌نامه های فارغ‌التحصیلان اولین دوره صادر گردید و به بهداری های کشور ارسال شد تا از طرف بهداری به پزشکان فارغ‌التحصیل این دوره که‌به‌محل ماموریت خود مراجعت کرده‌اند تسلیم شود .

براساس برنامه‌ای که از طرف وزارت بهداری تنظیم شده است دوره های خاص آشنائی پزشکان با آخرین متد ها و شیوه های پیشرفته پزشکی در تهران تاسیس شده است وبتدریج کلیه‌پزشکان کشور به تهران‌فرا خوانده‌خواهند شد تا این دوره ها را طی کنند و با آخرین پیشرفت های پزشکی و بهداشتی آشنا شوند و ضمنا از طرف وزارت بهداری مرتبا بروشور های خاصی حاوی نتایج پیشرفت های جدید پزشکی به بهداری هاارسال میشودتا دراختیار پزشکان قرارگیردو درنتیجه‌درحد دانش پزشکی قبلی خود متوقف نمانند و بتوانند با علم پزشکی به پیش بروند .

در نخستین دوره آموزش‌پزشکان کشور دکتر شاهقلی‌وزیر بهداری اعلام داشت که وزارت بهداری هیچ پزشکی را فارغ‌التحصیل نمی شناسد و پزشکان باید مرتبا خود را درمسیر پیشرفت های پزشکی قرار دهند تا بتوانند پیشرفت کنند و مانند حکیم‌باشی های سابق از مسائل پزشکی و بهداشتی بی‌خبر وبیگانه نمانند .

حریق دراطراف باند فرودگاه رضائیه

شب گذشته در ساعت۲۳بعلت نامعلومی علف های خشك اطراف باند فرودگاه رضائیه آتش گرفت، مامورین آتش نشانی درمحل‌حاضر شده و پس از یکساعت فعالیت آتش را خاموش کردند. مامورین برای کشف علت حریق سرگرم تحقیق هستند. این‌مطلب‌راخبرنگار ما در رضائیه گزارش داده است.

کامیون به کوه خورد وکمك راننده کشته شد

طبق‌گزارش خبرنگار مادرکرج بعداز ظهر دیروز کامیون کمپرسی شماره ۲۱۹۱۲ اهواز برانندگی محمد که از گچسر عازم کرج‌بود در «آدران» باکوه تصادف کرد . این واقعه باعث مرك «حسین‌فارس مدار» کمك راننده کامیون گردید وراننده متواری شد .

۱۳ مرداد

بقیه از صفحه آخر

آگهی شروع انتخابات

امروز وزارت کشور اعلام کرد که مدت زمان لازم برای انجام انتخابات انجمن های شهرستان‌و استان پنجاه‌و یك روز تعیین شده است . در روز سیزدهم ماه مرداد دستورشروع انتخابات انجمن‌های شهرستان و استان از طرف‌وزارت کشور صادر می گردد تا سه روز پس از صدور این دستور فرماندار آگهی شروع انتخابات رامنتشر و هیئت های تثبیت نام و شعب ثبت‌نام را تعیین و آگهی قبول معرفی‌نامه داوطلبان را در جراید و معابر درج می نماید .

داوطلبان بمدت پانزده روز می توانند داوطلبی خود را اعلام و پس از پایان مدت نیز در ظرف یك هفته هیئت مخصوص صلاحیت داوطلبان را بررسی و پس‌ازاعلام صلاحیت داوطلبان در یکی ازروز های تعطیل که احتمالا اواسط شهریور ماه خواهد بود روز اخذ رای درسراسر کشور اعلام‌و پس‌از طی تشریفات لازم و اجرای موارد قانونی و رسیدگی به اعتراضات اعتبارنامه های انتخاب شدگان صادر می گردد .

آخرین نتایج مسابقات بسکتبال شهرهای استان مرکزی

دنباله مسابقات بسکتبال‌قهرمانی شهرستانهای تابعه استان مرکز روز گذشته در کرج ادامه یافت ونتایج زیر بدست آمد. شمیران باکرج مسابقه داد وبانتیجه۳۵-۳۵ مساوی کرد وشهر ری۵۸- ۷۴ تیم قم را شکست داد بقیه بازیها صبح‌و بعدازظهر امروز انجام‌میشود وتا روز چهارشنبه تیمهائی که به فینال میرسند معلوم خواهد شد .

ساعت تلویزیون

شما حتما از اینکه بهترین ساعت سوئیسی را به قیمت بسیار ارزان انتخاب می کنید خوشحال هستید.

تلویزیون ساعت دقیق و زیبای سوئیس در تمام فروشگاه های معتبردرسراسر ایران موجوداست.

ساعت تلویزیون باقابهای ضد زنك و ۱۰ میکرن طلاهمیشه چون گوهری روی دست شمامیدرخشد

۱-۲۷۴۹۸

دانش آموزان ممتاز

دبیرستان انوشیروان عادل (وابسته بانجمن زرتشتیان تهران)

به سرپرستی خانم باهره فرهنك . خیابان شاهرضا بین چهارراه‌کانج و پهلوی تلفن۴۰۷۷۰

شهره انسانی سعید دانش آموز ممتاز کلاس اول
شهپر انسانی سعید دانش آموز ممتاز کلاس چهارم ریاضی
مهر دخت امامی لنگرودی دانش آموز ممتاز کلاس اول
سوسن نوران دانش‌آموز ممتاز کلاس‌چهارم طبیعی
مهناز جم زاده دانش آموز کلاس ششم طبیعی
ایمایدیدسیون دانش‌آموز ممتاز کلاس ششم ریاضی
پوریهرامی دانش آموز ممتاز کلاس سوم
شهلا تورانی لاریانی دانش آموز ممتاز کلاس اول
سیما جاودانی حسینی دانش آموز ممتاز کلاس اول
میترا خادمی دانش‌آموز ممتاز کلاس اول
گیتا وفائی دانش‌آموز ممتاز کلاس سوم
ژیلا یدیدسیون دانش‌آموز ممتاز کلاس دوم
مهناز لالی دانش آموز ممتاز کلاس چهارم‌طبیعی
گیتافرجادی دانش آموز ممتاز کلاس اول
فرنگیس زرتشتی‌دانش آموز ممتاز کلاس‌چهارم ریاضی
مهناز کیانخوی فرد دانش‌آموز ممتاز کلاس ششم طبیعی
ناهید فیض‌الله زاده دانش آموز ممتاز کلاس سوم
شراره رضوانی دانش آموز ممتاز کلاس اول

دبستان الهام

همه روزه ثبت نام مینماید ـ وسیله رفت و آمد آماده است .

نشانی ـ تهران نو ـ اول خیابان وثوق.

مؤسسه فرهنگی حامدی

کودکستان ، دبستان و دبیرستان سیکل اول برای سال تحصیلی (۵۰ ـ ۴۹) نام نویسی می‌نماید . کلاسهای تقویتی همه روزه صبحها دایر است .

قلهك : خیابان دولت ـ شمارهٔ ۱۰۵ـ تلفن ۸۱۳۹۶

اطلاعیه دبستان والاحضرت‌مهناز

ثبت‌نام دانش آموزان‌فقط‌روزهای دوشنبه وچهارشنبه از ساعت ۹ صبح تا ۶ بعدازظهرانجام‌میپذیرد

تلفن ۶۲۱۶۰۸

خلاصه آگهی مزایده اجاره دکاکین موقوفه امامزاده صالح

اداره اوقاف شمیران شش باب دکاکین جدیدالاحداث موقوفه امامزاده صالح واقعه در کوچه امامزاده صالح از طریق مزایده و باشرایط زیر باجاره واگذار مینماید.

۱- حداقل اجاره بهای هریك از دکاکین موقوفه بقرار هر متر مربع پنجاه ریال در ماه میباشد .

۲- مدت‌اجاره سه سال از تاریخ تنظیم اجاره نامه رسمی‌خواهد بود.

۳-حداقل میزان سرقفلی دکاکین از شمال به جنوب جنب کبابی سه باب دکاکین اولیه هر یك دویست هزار ریال و چهارم و پنجم هریك یکصدوهفتاد هزار ریال و ششم یکصدو بیست هزار ریال میباشد.

۴- پیشنهاد دهنده باید برای هریك از دکاکین بطور جداگانه پیشنهاد کتبی نماید .

۵- پیشنهاد دهنده برای سه باب دکاکین اول هریك مبلغ بیست هزار ریال و برای چهارم وپنجم هفده هزار ریال و ششم دوازده هزار ریال اسناد خزانه تهیه و بعنوان سپرده ضمیمه پیشنهاد خود نماید تا در صورتی که از پیشنهاد خود انصراف حاصل کند سپرده او بنفع اوقاف ضبط شود.

۶- پیشنهاد ها باید تاساعت ۱۰ صبح روز یکشنبه ۲۵ امرداد ۴۹ بدفتر اوقاف شمیران رسیده باشدو ساعت ۱۱ همان روز کلیه پیشنهاد های رسیده بازو قرائت خواهدشد.

۷- پیشنهاد دهنده باید بمنظور آگاهی از شرایط مزایده‌قبلا باداره اوقاف مراجعه و با ملاحظه آگهی الصاقی مبادرت بتسلیم پیشنهاد نماید.

۸- حضور پیشنهاد دهندگان در جلسه مزایده آزاد است.

اداره اوقاف شمیران

مجله جوانان منتشر شد

پتی‌بون PETTIBONE

هیاب HIAB

انواع جرثقیل های هیدرولیکی گردان

از ۲ الی ۱۰۰ تن

نماینده انحصاری :

شرکت تولیما

خیابان آیزنهاور مقابل وزارت کار

تلفن ۹۵۴۴۶۰ ۹۵۹۲۴۴

گروه‌فرهنگی خرداد

تعدادی دانش آموز جهت کلاس‌های ششم ریاضی-طبیعی ادبی ـ از طریق مسابقه می پذیرد .

داوطلبان‌میتوانندفقط‌صبحها جهت ثبت‌نام مراجعه نمایند .

دبیرستان شماره یك سعدی شمالی کوچه حریرفروش تلفن۳۳۱۶۹۸و۳۰۵۴۵۸

دبیرستان شماره ۲ خیابان مهران نرسیده بمیدان شهناز تلفن ۷۴۹۱۰۱

قابل توجه داوطلبان مسابقه ورودی کلاسهای روزانه‌مدرسه عالی ترجمه

کارتهای ورودی داوطلبان مسابقه‌ورودی کلاسهای روزانه‌مدرسه عالی-ترجمه‌درروز های شنبه ۱۰ویکشنبه ۱۱مرداد ماه از ساعت ۸تا۱۲ صبح‌و ۴تا ۸بعدازظهر در مرکز آزمون شناسی (خیابان نادرشاه ـ جنب کوی عدل)توزیع‌میگردد وامتحان در ساعت ۸ صبح‌روز دوشنبه ۱۲مردادماه در مدرسه‌عالی‌بازرگانی برگزار میشود .م‌الف۴۷۰۹

مرکزآزمون شناسی

۱-۲ آ-۲۸۴۱۰

تیمسار معظم ریاست شهربانی کل‌کشور

اززحمات وکوشش شبانه روزی مامورین آگاهی بندر بوشهر تحت سرپرستی آقای غضنفر رئیس آگاهی برحسب دستور سرکار سرهنك سنجری رئیس شهربانی بندر بوشهر که درمدت کوتاهی (تقریبا ۲۴ ساعت) سارقین اموال مراکه در منزلم دستبرد زده بودند دربرازجان وبندربوشهر دستگیر واموالم را کشف و به اینجانب مسترد داشته‌اند بی‌نهایت متشکر وسپاسگزارم واستدعای تشویق رئیس ومامورین آگاهی را ازپیشگاه محترم دارم.

آ-۲۸۵۰۴ بندربوشهر- علی‌پیکامیان

زهره معتضدی دانش آموز ممتاز کلاس اول

کلاهبرداری جالب

یك تهرانی به سیگار فروش رشتی بجای رادیو ، خیار فروخت !

«سید جلال» سالها است که درخیابان «پهلوی» رشت بشغل سیگار فروشی اشتغال دارد. مردم رشت اورا می ـ شناسند و قیافه‌اش برایشان آشنا وعادی است .

آقا سید جلال، دیروز نیز طبق معمول همه روزه پشت بساط سیگار فروشی خود نشسته بود ودرانتظار مشتری بسر می‌برد. حدود ظهرجوانی که دو جعبه مشابه یکدیگر در دست داشت به سیدجلال مراجعه کرد واظهار داشت اهل تهران است وچون‌پولش تمام شده‌قصد داردبرای‌تامین مخارج بازگشت خویش به تهران‌رادیو ترانزیستوری‌خود را بفروشد، وبلافاصله‌دریکی از جعبه‌ها راگشود ویك‌رادیو ترانزیستوری از آن درآورد و به‌سید جلال نشان داد .

سیگار فروش که‌دچارطمع شده بود وباوجود آنکه می‌دانست رادیو لااقل دویست تومان ارزش‌دارد گفت:رادیو را ۵۰ تومان‌میخرم.فروشنده نیز بنوبه خود گفت رادیو را از یکصد تومان کمتر نمی‌فروشد، وسرانجام پس‌ازچك وچانه زدن خریدارو‌فروشنده، قرار شد رادیو درازای‌هفتادو پنج تومان پول نقد ویك‌بسته سیگار فروخته شود .

در حین‌چانه‌زدن فروشنده رادیو را مجددا در جعبه‌قرار داد وجعبه را روی‌میزسیگار فروش گذاشت، اما نه‌جعبه محتوی رادیو را، بلکه جعبه دومی را که مشابه‌جعبه‌اولی بود.

فروشنده رادیو پس ازآنکه پول خود و بسته سیگار را گرفت از محل دور شد و سیگار فروش برای شنیدن آواز، در جعبه را باز کرداما باکمال تعجب بجای رادیو ، یك بسته کادوئی به چشمش خورد، کاغذ بسته را باز کرد ودید بازهم کاغذی روی‌بسته پیچیده شده، آنرا هم پاره کرد و باز به کاغذ تازه‌ای رسید، تعداد کاغذها آنقدر زیاد بود که سیگار فروش وقتی همه آنها را گشود به جعبه کوچکی برخورد کرد که به‌همه چیز شبیه بود جز رادیو ترانزیستوری .

سیدجلال باالتهاب جعبه‌را گشود و مشاهده کرد درون آن بجای رادیو یك‌خیارسبز قلمی گذاشته شده! و تازه اینجا بود که فهمید چه کلاه بزرگی بسرش رفته است !

بلافاصله به آگاهی رشت مراجعه کرد وجریان کلاه‌برداری را به‌اطلاع ماموران رساندوبقرار گزارش‌خبرنگار ما در رشت مامورین آگاهی رشت اینك درصددستگیری این کلاهبردار بزرك وخوش ذوق می‌باشند .

نقض قانون حمایت خانواده بخاطر هیچ !

مردی بدون‌اجازه دادگاه‌دوزنه‌شد، تازنش را تنبیه کرده باشد !

مردی به خاطر این که همسرش لباسهایش را نمی‌شست قانون حمایت خانواده را نقض کرد و بدون اجازه دادگاه زن دیگری گرفت .

پرونده این ماجرا صبح امروز از طریق کلانتری ۱۷ به دادسرای ناحیه ۳ تهران ارجاع شد.

ماجرا از این قرار است روز گذشته زنی بنام مهین به ماموران کلانتری ۱۷ شکایت کرد که شوهرش بدون موافقت‌اوواجازه‌دادگاه حمایت خانواده زن دیگری گرفته است.

بااعلام شکایت این زن ، ماموران کلانتری شوهر او را احضار و تحقیقات خودرا شروع کردند.

این مرد که احمد نام دارد به ماموران گفت : همسرم راست می گوید . من زن دیگری گرفته‌ام و علت آن نافرمانی خود او است.

وی افزود از وقتی که با مهین ازدواج کردم همیشه لباسهایم کثیف است و هر وقت به او می گویم که آنها را بشوید جواب میدهد که خدمتکار نیست و من‌هم برای تنبیه او زن دیگری گرفتم.

سه قلوها به اتفاق مادر خود روی تخت بیمارستان

در تهران یك‌زن ۲۳ ساله «سه‌قلو» به‌دنیا آورد

پدرومادر سه قلوها درحالی‌که دو سال ونیم است ازدواج کرده‌اند اکنون دارای چهار فرزند هستند

زن ۲۳ ساله‌ای در یکی از بیمارستانهای تهران‌سه‌فرزند توام بدنیا آورد .

سه‌قلوها که ساعت یازده‌وسی دقیقه دیروز به‌دنیا آمدند کاملا سرحال هستند .

مادر آن‌ها مهری فاضلی نام دارد ودر حالی‌که بیش از دوسال ونیم از ازدواجش نمی‌گذرد اکنون دارای چهار فرزند است .

دو تن از نوزادان پسر و یکی از آن‌ها دختر است وپسرهابخاطر جثه کوچك در دستگاه مخصوص نگهداری می‌شوند .

دکتر خدابخشیان یکی‌از مدیران بیمارستان اقبال که سه‌قلوها در آن‌جا بدنیا آمده‌اند گفت: مادر سه‌قلوها از یك ماه قبل تحت‌نظر ومراقبت پزشکان بیمارستان بودو از مدتی پیش برای ما مسلم شده بود که او سه یاچهار نوزاد بدنیا خواهد آورد .

وی افزود:وضع حمل‌بابیهوشی و بوسیله‌ی آقای دکترحمید فرید صورت گرفت و می‌توان گفت که زایمان تقریبا طبیعی بود.

وزن پسرها هریك، یك کیلو وهشتصد گرم ووزن دختر دو کیلو وهشتصد گرم است .

مهری فاضلی درمورد بدنیاآوردن کودکان خود به خبرنگار اطلاعات گفت: از این‌که دریك زایمان‌سه نوزاد بدنیا آورده‌ام ناراحتی‌زیادی ندارم فقط دراین فکر هستم که چطور ازآن‌ها نگهداری کنم چون یك‌دختر یك ساله نیز دارم . وی اضافه کرد: بااین سه‌قلوها بایداز چهار کودك شیرخوار نگهداری کنم .

نعمت خدادادی

خبرنگار اطلاعات در گزارش خود می‌افزاید: پدر کودکان که راننده است وقتی متوجه شد که همسرش سه‌نوزاد توام بدنیاآورده خوشحال‌شدوگفت که‌این کودکان نعمت خدادادی‌است‌وما بایدخرسند باشیم که زحمتمان کمتر شده و پس از دوسال ونیم صاحب دوپسر ودو دختر شده‌ایم .

یك مهندس پتروشیمی در دریای مازندران غرق شد

یك مهندس ساکن جنوب کشور دیروز در دریای مازندران غرق‌شد. اومهندس هادی رستگار نام داشت ودر تاسیسات پتروشیمی جنوب کار می کرد .

مهندس رستگار از اهواز به شهسوار سفر کرده بود ودیروز هنگام شنا در دریای مازندران غرق شد .

جنازه وی‌ساعتی بعدوسیله شناگران محلی باتور ماهی‌گیری از آب گرفته شد و به بستگانش تحویل گردید.

توطئه در نیمه‌شب

نیمه‌شب دیشب مرد جوانی‌بمنظور کشتن زن بارداری وارد منزل وی در خیابان پارك مشهد شد ولی چون همسایه ها متوجه مقصوداو شده بودند متواری گردید .

احمد از چندی قبل باغلامحسین شوهر این زن اختلاف داشت و شب گذشته پس از چند شب کشیك‌دادن در حوالی منزل غلامحسین چون متوجه شد که وی در خانه نیست بمنظور کشتن زن او وارد خانه‌اش شد . «احمد» هنوز قصد خودرا عملی نکرده بود که توسط همسایگان«غلامحسین» که متوجه ورود او بخانه شده بودند محاصره گردید وچون نقشه‌اش عملی نشده بود باتهدید کردن همسایگان موفق به فرار شد .

مامورین انتظامی مشهد پس‌از اطلاع از جریان مشخصات احمد را از غلامحسین گرفته وهم‌اکنون در صدد دستگیری احمدمیباشند.

پیرمرد ۶۰ ساله بخاطر عشق یک دختر ۲۷ ساله زن و ۹ فرزندش را از ارث محروم کرد

پیرمرد ۶۰ ساله‌ای به‌خاطر عشق یك دختر ۲۷ ساله‌زن و۹ فرزندش رااز ارث‌محروم کرد وتمام ثروتش‌را بمعشوق‌خود بخشید .

این مرد محمد نام دارد و به خاطر ازدواج غیرقانونی تحت‌تعقیب قرار گرفت .

بتول تبریزی همسر ۴۷ ساله محمد که ۲۲ سال پیش بااوزدواج کرده است در پاسگاه ژاندارمری سلیمانیه در حالیکه۹ فرزندش‌نیز همراهش‌بودند به‌استوارصدررئیس پاسگاه گفت :

بیست ودوسال است که‌ازازدواج من ومحمد می گذرد. اوائل‌زندگی خوبی داشتم ولی از مدتی پیش رفتار شوهرم بامن‌تغییر کرد باین ترتیب درصدد برآمدم تاعلت این امر را بدانم ومتوجه شدم که او بخانه‌ی زن دیگری رفت و آمد می کند .

بتول سپس گفت: یکروز که از محمد سئوال کردم زنی که او به منزلش میرود کیست درجوابم گفت که مدتی است با او ازدواج کرده است .

بتول همچنین گفت: شوهرم با وجود داشتن ۹ فرزندی که ازمن دارد بمن خیانت کرده است و با وجود من زن دیگری را صیغه کرده وتمام ثروتش را نیز به او بخشیده است .

پرونده این ماجراجهت‌رسیدگی بدادسرای تهران فرستاده شد و بازپرس دادسرای تهران پس از تحقیقاتی که در این خصوص به عمل آورد محمدرا باتهام ازدواج غیرقانونی بازداشت کرد .

مردی که ادعا میکند زن و فرزندش بزمین فرورفته‌اند دستگیر شد !

روز گذشته بفاصله چندساعت جسد یك زن ۳۶ ساله بنام فاطمه بهرامی وجسد دختر خردسالی‌از رودخانه شوشتراهوازاز آب گرفته شد . پس از تحقیقات لازم توسط مامورین ژاندارمری‌معلوم گردید که دختر خردسال فرزند فاطمه‌می باشد که هردو براثر خفگی در آب فوت کرده‌اند ، مامورین برای کشف علت مرك این مادر وفرزند تحقیقات وسیعی را آغاز کردند .

بعداز ظهر دیروز شخصی بنام «الله‌داد شاهینی»خودرابه مامورین انتظامی معرفی کرد واظهار داشت، اجساد مذکور متعلق به‌زن وفرزند وی می باشد .

نامبرده در مورد چگونگی غرق شدن زن‌و فرزندش در رودخانه شوشتر اظهار بی‌اطلاعی کرد و اظهار داشت چند روز قبل باتفاق آنها از مسجد سلیمان به شوشتر آمدم ولی دربین راه هنگامی که از روی پل گرگر عبور میکردیم متوجه شدم که فاطمه و دخترم که دنبال من می آمدند غیبشان زد و بنظر میرسید که آب شده و بزمین فرو رفته‌اند ! چون اظهارات این شخص‌موجب سوءظن مامورین شد ، نامبرده از طریق مقامات انتظامی تحت تعقیب قرار گرفت و مامورین مشغول رسیدگی بیشتر به این حادثه می باشند .

موتوربان خفه شد

روز گذشته جسدشخصی به نام «محسن‌وفائی » «موتوربان » یکی از چاه های عمیق«کاظم آباد » مشهد از استخر باغ کاظم آباد گرفته شد ، جسد به‌اداره پزشکی قانونی منتقل شدوپزشك قانونی علت مرك «موتوربان »را خفگی در آب تشخیص داد . بستگان «محسن »در دادسرای مشهد ، مرك وی رابراثر خودکشی تکذیب کردندواظهار داشتند : وی بدست کس‌یاکسانی کشته‌شده‌است.فعالیت مامورین انتظامی مشهد پیرامون چگونگی این‌حادثه از دیروز آغاز شده‌و ادامه دارد .

شمشیر کش خودکشی کرد

روز گذشته‌جوان ۱۹ساله‌ای به نام‌ابوالقاسم شمشیرکش خود رااز طبقه دوم ساختمانی واقع درمحله «احمدآباد » اصفهان بوسط خیابان پرت کرد . نامبرده بر اثربرخورد به‌کف خیابان به‌شدت مجروح‌شد وبحالت‌اغماء افتاد . اهالی محل وی‌رابه‌بیمارستان شفامنتقل کردند وتحت درمان فوری قراردادند .حال ابوالقاسم که‌هم‌اکنون دربیمارستان بستری می‌باشد رضایت‌بخش‌نیست وعلت‌اقدام به خودکشی‌وی نیز معلوم‌نشده‌است .

کشف تریاك در رودسر

دیروز مامورین گروهان ژاندارمری رودسر از منزل شخصی بنام«مهدی نصرالله‌زاده» که از قاچاقچیان با سابقه منطقه مذکور می باشد ، مقدار ٤ کیلوو ٦٥ گرم تریاك کشف کردند .

منزل این شخص که از چندی قبل تحت نظر مامورین بود ، روز گذشته محاصره شد و «مهدی» که از جریان‌اطلاع پیدا کرده‌بود متواری گردید .

تریاك مکشوفه تحویل مقامات ذیصلاح شد و قاچاقچی باسابقه تحت تعقیب قرار گرفت .

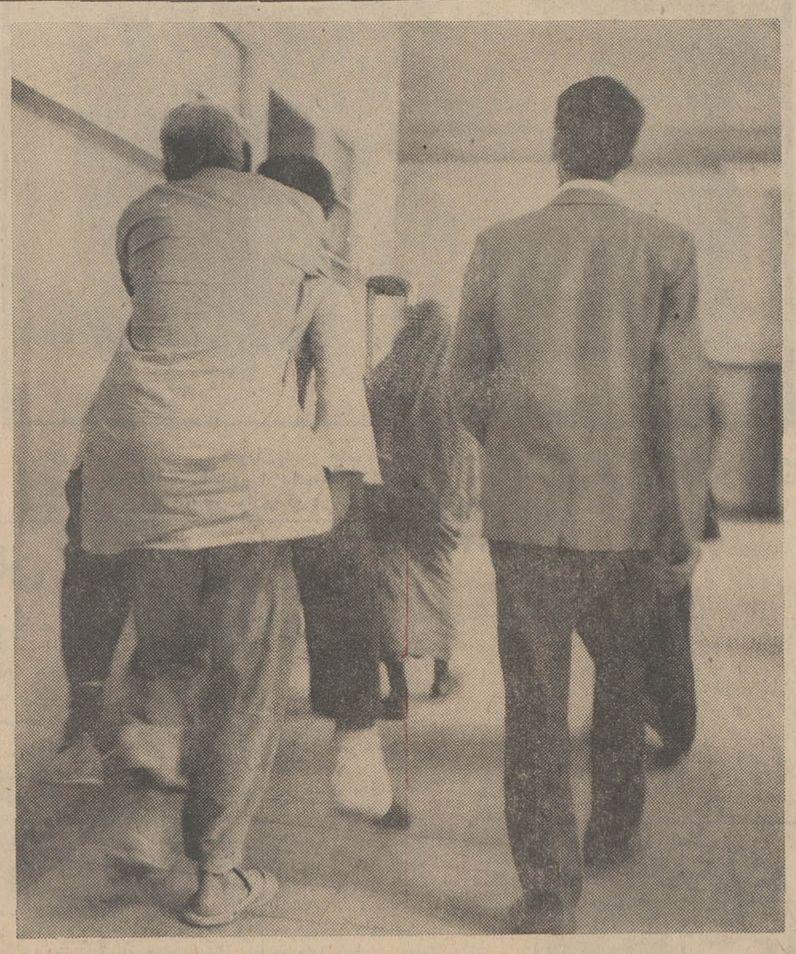

دردسر داماد آینده !

هرروز یك یا چند پدر ، دختر کمتر از۱۵ سال تمام خودرا برای تعیین استعداد جسمانی جهت ازدواج به دادسرای تهران می ـ آورند .

در این گونه مواقع حضورپدر دختر ضروری است . عکس بالا یکی از این متقاضیان را نشان میدهد . وی پدر دختری ۱۵ ساله است که‌قرار است ازدواج کند، چون پای این مرد براثر حادثه‌ای آسیب دیده واز طرفی حتما باید تقاضا را شخصا تسلیم دادسرای تهران کند ، به این صورت به دادسرای تهران آمده‌است‌ومردی که اورا به‌پشت گرفته داماد آینده است !

درحادثه رانندگی جاده «مشهد ـ یزد»

یکنفر کشته و۷ نفر مجروح شدند

در یك حادثه رانندگی که در جاده مشهد ـیزد روی داد ،یك نفرکشته شد و هفت نفر دیگر مجروح گردیدند.

حادثه در اول‌جاده فردوس روی داد واتوبوس مسافربری شماره ۷۵۷۷۹ برانندگی سید جلال میرزائی که با چهل مسافر ازیزد، عازم مشهد بود، بااتومبیل جیپ شماره ۲۸۵۹ مشهد ۷۷ که از طرف مقابل‌حرکت میکرد، بشدت برخورد کرد.

گزارش خبرنگار ما درگناباد: حاکی است: در این حادثه یکی از سرنشینان اتومبیل جیپ بنام حاجی اکبرخانی کشته شد و ۷ نفر دیگر بسختی آسیب دیدند.

مجروحین حادثه ، عباس‌داغدل «راننده جیپ» ، فاطمه معصومی ۳۶ ساله ، معصومه ۱۵ ساله ، محمد ۲ساله ، مهدی ۲۵ ساله حسین کامران۱۷ ساله وشیربانو غربزاده ۳۸ ساله هستند که در بیمارستان گناباد بستری‌میباشند.

شرح حوادث عجیب وغریبی که برای
خانواده رابینسون در فضا
پیش می‌آید بصورت مصور وچهارنك در
شماره پنج انتشارات مصور منتشر شد

پروین غفاری شکایت خودرا پس گرفت

پروین غفاری که میگفت‌جوانی اورا باچاقو مجروح کرده است ، شکایت خودرا پس گرفت .

پروین در شکایت خود نوشته بود که این‌جوان عاشق اواست‌وبا چاقو وی‌را مجروح کرده است .

پرونده شکایت پروین‌روز گذشته به دادسرا ارجاع شد و پروین در بازپرسی شکایت خودراپس گرفت.

فریدون جوانی که پروین ازاو شکایت کرده بود روز گذشته پس از مختومه‌شدن پرونده به خبرنگار اطلاعات گفت : تمام حرفهای پروین غفاری دروغ بود واو تهمت به‌من زده است .

حادثه‌ای در پشت بام

یك مرد ٦٥ ساله‌به‌اتهام‌ایجاد مزاحمت برای زن ٤٠ ساله‌ای بازداشت شد .

ماجرا از این قراراست : شب گذشته پیرمردی آهسته آهسته‌از بام خانه خود به طرف بام‌همسایه رفت‌وقصد داشت به‌زن ٤٠ساله‌ای که در آن‌جا نشسته بوداظهار عشق کند ولی باداد و فریاد او روبرو شد و بوسیله همسایگان تحویل مقامات انتظامی شد .

پیرمرد صبح امروز به دستور بازپرس دادسرای تهران به اتهام ایجاد مزاحمت برای زن همسایه روانه زندان شد .

ازامشب درسینماهای

اونیورسال — اروپا — آسیا
میامی — سایتا — تیفون
ایران — مارلیك — مونت کارلو
آستارا — پانوراما — سیلوانا

گوهرزرینی برتارك سینمای ایران‌که‌باردیگر بادرخششی تازه وجلوه‌ای نوین برپرده بزرگترین سینماهای پایتخت میدرخشد

از فردا صبح در سینماهای

مولن‌روژ ـ دیانا
رکس ـ شهوند ـ نپتون
لیدو ـ اسکار ـ ژاله ـ پاسارگاد

میناکماری ـ دارمندرا
رحمان ـ فریده جلال
خاطرات یک زن
رنگی ـ ایستمن کالر

از فردا صبح در سینماهای

حافظ ـ کریستال ـ الوند
کیهان ـ مراد ـ پرسپولیس
فردوسی ـ آسمان آبی

باردیگر پهلوان افسانه‌ای باستان در ماجراهای تازه‌ای شمارا بهیجان می آورد

جولیانو جما درفیلم سینماسکوپ رنگی
هرکول پسر آفتاب

باشرکت: مارك فورست
آناماریا پاچه ـ انجلا ریو

ازامشب درسینما تاج

نیلمی از پیترو جرمی
سرافینو
رنگی

با شرکت :
آدریانو چلنتانو
سارواورزی
اوتاویو پیکولو
فرانچکارومانو

مجالس ترحیم

خانواده های : کاتبی . آصف زاده . عمادی . بهاروند. سنندجی . بایبوردی . بهادری . مقدم . افشار . ملك‌قاسمی. نظمی ، محسنی شبستری ، ضرغام کورانلو ، حکیمی ، عدل، شقاقی ، نعمت‌اللهی . آذری تاجبخش. تدین . محدث ، پشمچی . مرجانی . بیدار مغز . مهذب لیقوانی ، خدیوی ، سرهنگی ، مستشاری ، نوری ، منوچهری ، رفیعی ، طاهری، زینلی . بدری . شادرخ . تك سخن ، کوهی ، طلوعی . خوش گفتار . فخرائی .بدخشان . نبوی ، نایبی . احسن الخط ، صادقی ، قندی نصراللهی ، فرزانه ، بازرگان ، منیری ، باقری ، کاتوزیان ، وفائی وسایر بستگان .

بانهایت تاثر و تاسف درگذشت بانو عزت کاتبی را باستحضار میرسانند . مجلس ترحیم آنمرحومه روز چهارشنبه هفتم مرداد ماه جاری از ساعت ۵تا۷ عصر در مسجد الجواد (ع) برگزار میشود .

(از بانوان شرکت کننده تقاضا میشود با پوشش کامل در مجلس ترحیم شرکت فرمایند .)

نشانی ـ خیابان روزولت میدان ۲۵ شهریور

باکمال تاثر و تاسف فوت بانو عزت‌کاتبی فرزند دلبند وخواهر گرامی خود را به اطلاع منسوبان،دوستان، همکاران آشنایان و سایر علاقمندان میرسانیم . مجلس تذکر روز چهارشنبه ۴۹٫۵٫۷ از ساعت ۵ـ۷ عصر در مسجد الجواد(ع) بنشانی خیابان روزولت برگزار میشود .

اختر کاتبی ـ عزیزه آصف‌زاده ـ حسینقلی کاتبی ـ علیقلی کاتبی ـ مهدیقلی کاتبی .

آ ـ ۲۸۲۲ ۲ـ۲

خانواده های سمیعی ، علی‌آبادی ، رهبری ، ادیب سمیعی ، حقیقت ،ساعد، هاشمی نژاد ،پیر بسطامی ،منصوری دارا، ضرابی ، اسکوئی ، کیکاوسی ، میثاقی ، قادرپناه ، امدادی ، منشوری ، مالك ، برومند،معتمدی ، ایل‌بیگی ، کلانتری .

با اندوه فراوان درگذشت بانومنصوره سمیعی مادر بزرگوار بانوقدس(رهبری)علی‌آبادی وتیمسارسرتیپ‌هوائی ناصر علی آبادی را باطلاع بستگان و دوستان میرسانند . مجالس ترحیم روز چهار شنبه هفتم امرداد ماه جاری از ساعت ۳و نیم تاه ونیم (برای آقایان)و ۵و نیم تا ۷ (برای بانوان) در خانقاه صفی علیشاه برگزار خواهد گردید.

آ ـ ۲۸۴۸۴

بعموم بازماندگان آنمرحومه‌مصیبت وارده راتسلیت میدهیم

بانهایت تاسف درگذشت شادروان احمد زرگری کارشناس شیمی دانشسرای عالی برادر گرامی آقای دکتر علی‌زرگری استاد ورئیس دانشکده داروسازی رابااطلاع میرساند.مجلس ترحیم آن مرحوم از ساعت ۹تا۱۱ روز پنجشنبه هشتم‌مرداد ماه در مسجد الجواد برگزار خواهد شد .

دانشگاه تهران

آ ـ ۱۳۸۲۷

بانهایت تاسف درگذشت شادروان احمد زرگری کارشناس شیمی دانشسرای عالی را باطلاع میرساند . مجلس ترحیم آن مرحوم از ساعت ۹تا۱۱ روز پنجشنبه هشتم مردادماه در مسجد الجواد برگزار خواهد شد .

دانشسرای‌عالی

آ ـ ۱۳۸۲۷

دانشکده داروسازی بانهایت تاثر و تاسف درگذشت شادروان احمد زرگری کارشناس شیمی‌دانشسرای‌عالی‌برادر گرامی دکتر علی‌زرگری استاد و رئیس دانشکده رابااطلاع میرساند . مجلس ختم مردانه و زنانه در ساعت ۹ تا۱۱روز پنجشنبه هشتم مرداد ماه در مسجد الجواد واقع در میدان ۲۵ شهریور برگزار میگردد .

دانشکده داروسازی

خانواده‌های زرگری ، دربندی، گیلاندوست،ذاکری وجعفری

باکمال تاثر و تاسف درگذشت شادروان احمد زرگری فرد محبوب خانواده رابااطلاع آشنایان و دوستان میرساند ، مجلس ختم آن فقید سعید ، مردانه وزنانه ، در ساعت ۹تا ۱۱روز پنجشنبه‌هشتم مردادماه در مسجد الجواد واقع در میدان ۲۵ شهریور برگزار میگردد . مسجد الجوادازبانوان محترم خواهشمند است باپوشش کامل شرکت فرمایند .

آ ـ ۱۳۸۲۷

بایکدنیا غم و اندوه فوت شادروان محمد حسن سنجری پدر عزیزمان را باطلاع فامیل و دوستان میرسانیم .

اقدس وسرهنك علی سنجری

خانواده های : سنجری . حاج قاسم امینی رئوفپور . اکبر زاده . فرزامیان . مظلومی . پورعلی . سنجری احمد ـ آبادی . ابوالفتحی ، سیگاری ، صادقی ، قاسمی ، خاقانی ، مغفوریان ، معین‌زاده . قاریزاده . نقی‌پور . امیر خیری . زعفرانی . عطاپور .

با کمال تاسف فوت شادروان محمد حسن سنجری بزرك خاندان سنجری را باطلاع اقوام و دوستان میرسانند . ختم مردانه در روز پنجشنبه ۸ امرداد از ساعت ۵ تا ۷ بعد از ظهر در مسجد ارك و ختم زنانه در منزل شخصی آن مرحوم واقع در پاستور غربی . خیابان عسجدی کوچه خاقان پلاك ۱ + ۱۲ برگزار میشود .

بعموم بازماندگان آن مرحوم مصیبت وارده راتسلیت میدهیم .

باکمال تاسف وتاثر درگذشت نابهنگام همشیره خود بانو حاجیه فاطمه جباری همسر جناب آقای مهندس محمد مجد را باطلاع دوستان وآشنایان میرساند . مجلس ختم مردانه آنمرحومه در روز پنجشنبه هشتم مردادماه از ساعت ۴ونیم تا ۶ونیم بعدازظهر در مسجد حاج‌ابوالفتح واقع در میدان شاه منعقد می‌باشد .

امیر جباری

آ ـ ۱۳۸۹۷ ۱ـ۲

باکمال تاثر و تاسف فوت ناگهانی بانو حاجیه فاطمه جباری صبیه مرحوم حاجی سیدتقی جباری را باطلاع دوستان و آشنایان میرساند . بااظهار همدردی و تسلیت‌ببازماندگان آنمرحومه مجلس ختمی در روز پنجشنبه هشتم مرداد ماه از ساعت ۴ونیم تا۶ونیم بعدازظهر در مسجد حاج ابوالفتح‌واقع در میدان شاه منعقد می‌باشد .

مدیر باربری توکل ، حاج ابراهیم نصیریان ، غلامرضاالنك

آ ـ ۱۳۸۹۷ ۱ـ۲

به‌آقای مهندس مجد و سایر بازماندگان آن مرحوم‌تسلیت میگوئیم .

بانهایت تاسف و تالم فوت ناگهانی مرحوم مغفور آقای حاج‌رضا اسعدی بزرك خاندان اسعدی رابااطلاع فامیل و دوستان میرساند . ختم مردانه روز پنجشنبه ۸ مردادماه از ساعت ۴ونیم تا۶ونیم در مسجد فخرالدوله و ختم زنانه‌همان روز و همان ساعت در منزل آن مرحوم واقع در خیابان‌آمل کوچه مشایخی پلاك ۲۲ منعقد می‌باشد .

محمد اسعدی ، احمد اسعدی ، حاج علی‌اصغر جویان عباس گلستانه ، علی افجعی ، مسعود اسعدی ، خانواده‌های حاج‌بیژن‌خان ، نصیری اصفهانی ، دکتر شفیعی ، سادات درگه ، مظفریان ، بروجردی ، میرشریفی،رنگانیان،کاشور

آ ـ ۱۳۸۹۵

بعموم بازماندگان آنمرحوم مصیبت وارده را تسلیت میدهیم

بانهایت تاسف درگذشت جناب عنایت اله وزیر زاده را باطلاع دوستان و آشنایان میرساند . مجلس تذکر روز چهار شنبه هفتم مرداد ماه ۱۳۴۹ از ساعت پنج بعداز ظهردر منزل شخصی واقع در خیابان بلوار الیزابت نرسیده به میکده‌جنب بانك تهران کوچه وزیر زاده کاشی ۲۴ منعقد است .

خاندان وزیر زاده

آ ـ ۱۳۹۴۳

بعموم بازماندگان آنمرحوم مصیبت وارده را تسلیت میدهیم.

یـــادبــود

بااندوه وتاثر عمیق چهلمین روز فوت ناگهانی وجانگداز فرزند عزیزم دوشیزه فرشته البرزی راکه اخیرادربیمارستان از درگذشتش خبر یافتم باطلاع اقوام و آشنایان و دوستان میرساند از آنجا که این فرزند باایمان دوران تحصیلی خود را همواره در لباس عفت و تقوی سپری نموده و در مکتب تربیتی و دینی موسسه «حسینیه ارشاد» از پرتو قرآن مجید وتعالیم عالیه اسلامی بهره‌مند بوده است ، لذا به پیشنهاد گروه دینی و علمی بانوان آن موسسه و موافقت‌هیئت‌مدیره محترم مراسم یادبود چهلمین روز فوت آن مرحومه در روز چهارشنبه هفتم مردادماه جاری از ساعت ۵ الی ۷ بعدازظهر در تالار حسینیه ارشاد برگزار میشود .

ضمنا مجلس بانوان در تالار اختصاصی حسینیه منعقد است .

سرتیپ جلال البرزی

آ ـ ۱۳۷۷۱

بمناسبت فوت ناگهانی متقیه وعفیفه دوشیزه فرشته‌البرزی بعداز تسلیت بخانواده محترم البرزی خاصه پدر بزرگوارش تیمسار سرتیپ جلال البرزی مجلس ختمی در چهلمین روز فوت چهارشنبه ۴۹٫۵٫۷ عصر در حسینیه ارشاد منعقد است امید است عموم شرکت فرمایند .

موسسات آموزشی و تربیتی فخریه تجریش ـ احقر سید فخرالدین طاهری

آ ـ ۲۸۵۸۶

خانواده‌های : البرزی ، دادرس ، طغرائی ، محمدی ، سبزواری ، کرمی‌فر ، صدیق ، اصلانی ، طباطبائی ، جریری نکونام ، صدیق رضوانی ، میردامادی ، شعبانی ، فرخار ، جذبی ، بیات ، اعتصامی ، مرآتی ، فروغی‌زاده ، مومن

باکمال تاثر و تالم چهلمین روز فوت ناگهانی‌وجانگداز دوشیزه فرشته البرزی فرزند سرتیپ جلال البرزی را باطلاع اقوام و آشنایان میرساند . مجلس ترحیم ویادبود آن‌فقیده سعیده به‌پاس خدمات تربیتی و دینی‌اش در روز چهارشنبه هفتم مردادماه جاری از ساعت ۵الی ۷ بعدازظهر در تالار حسینیه ارشاد منعقد است .

آ ـ ۱۳۸۸۷

خانواده بیرشك و خانواده‌های وابسته

باستحضار خویشان و دوستان می‌رسانند که بمناسبت شب هفت ارتحال عزیز ازدست‌رفته دوشیزه مهندس فرزانه بیرشك در ساعت چهارونیم‌بعداز ظهر روز چهارشنبه هفتم مرداد مجلس تذکری در امامزاده عبداله ، آرامگاه فتوحی برگزار می‌شود .

آ ـ ۲۸۴۵۸

تسلیت

جناب آقای دکتر حسین بنائی عضو محترم هیات مدیره بنگاه شبانه روزی شماره ٤ سازمان تربیتی

اعضای شورایعالی و هیات‌های مدیره بنگاه های تابعه سازمان تربیتی شهرداری‌پایتخت وفرزندان و کارکنان‌سازمان مصیبت‌وارده به‌آن جناب را تسلیت میگویند . بقاء عمر و سلامتی و توفیق جنابعالی را در انجام خدمات اجتماعی و پیشاهنگی از خداوند متعال مسئلت دارند .

مدیر عامل سازمان تربیتی ـ حسین راضی

آ ـ ۱۳۸٤۱

کارمندان و دبیران دبیرستان نوباوگان ضرابی‌مصیبت وارده را به خانواده های محترم‌لطفی تهرانی و تولائی‌بخصوص خانم افسر لطفی صمیمانه تسلیت عرض نموده بقاء وسلامتی خانواده های داغدار را خواهانیم .

آذرمیدخت ـ آذرنیا

آ ـ ۱۳۸۳۹

سرکار سرهنك نوربخش . سرکار ستوان یکم جلالی

مصیبت‌وارده را بشما و خانواده گرامیتان تسلیت عرض مینمایم .

فرهاد گرانمایه

آ ـ ۱۳۸۳۷

جناب آقای دکتر زرگری

درگذشت تاسف‌انگیز شادروان‌احمد زرگری راتسلیت میگوئیم .

احمد رفیع‌زاده ـ فریدون کوشا

آ ـ ۱۳۹۲۹

جنابان آقایان دکتر حسین صفائی معاون دانشکده حقوق‌و دکتر علی صفائی

باکمال تاسف و تاثر درگذشت ابوی گرامیتان راتسلیت عرض نموده از درگاه ایزد متعال سلامت و سعادت برای شما و عموم بازماندگان مسئلت دارم .

دکتر امیری آ ـ ۲۸۵۱۰

جناب آقای دکتر علی زرگری

استاد و رئیس دانشکده داروسازی دانشگاه تهران

باکمال تاسف و تاثر مصیبت‌وارده را به جنابعالی و خانواده محترمتان تسلیت عرض نموده بقای عمر و سلامت آن خاندان شریف را آرزومندیم .

هیات مدیره سندیکای کارفرمایان کارخانه‌ها و لابراتوار های داروسازی ، آرایشی وبهداشتی

آ ـ ۱۳۸۸۵

جناب آقای دکتر زرگری و بانو

بااندوه فراوان مصیبت‌وارده را تسلیت میگوئیم .

گیتی بنی‌هاشمی ـ کلاجور و بانو

آ ـ ۲۸۳۹۲

جناب آقای دکتر حسین بنائی

رئیس سازمان ملی پیشاهنگی ایران

مصیبت وارده را به جنابعالی و خانواده محترم صمیمانه تسلیت گفته سلامت وسعادت آن خانواده‌را از درگاه‌خداوندی مسئلت دارد .

سرپرست سازمان تربیت بدنی ایران سرلشگر پرویز خسروانی

آ ـ ۲۸۳۸۶

کارکنان دفتر نمایندگی اطلاعات در قم

مصیبت وارده رابه تیمسار سرتیپ امین شهردار محترم قم تسلیت میگویند.

آ ـ ۲۸۵۷۶

تیمسار معظم ریاست محترم شهرداری قم

مصیبت‌وارده را به آنجناب و فامیل محترم تسلیت عرض مینماید.

از طرف صنف فخار قم : حاج حسینعلی فخاران

آ ـ ۲۸۵۸۰

تیمسار معظم شهردار قم

مصیبت وارده را تسلیت عرض نموده سلامتی شما را از درگاه ایزد یکتا خواهانیم.

کسبه اطراف شیخان قم

آ ـ ۲۸۵۷۸

آقای کرم‌الله ملکشاهی

فوت ناگهانی پدرخانم رابشما و خانواده محترم تسلیت میگوئیم

خانواده های مرتضوی ، شهمنش ، رضوی ، کیانی ، صابری ، اسمعیلی .

آ ـ ۲۸۵۷۴

تیمسار سرتیپ ناصر علی‌آبادی

باکمال تاسف مصیبت وارده را بجنابعالی وبانو و سایر بازماندگان تسلیت عرض نموده سلامت وبقاء خاندان محترم را از درگاه ایزد متعال مسئلت مینمائیم .

سرلشگر اکبر کمپانی تبریزی و بانو

آ ـ ۸۳۹۵۱

دوست عزیزم جناب آقای حیدر حیدری

مصیبت وارده را بشما و خانم تسلیت عرض میکنم .

موسوی

آ ـ ۱۳۹۰۷

سرکار سرهنك محسن نوربخش

مصیبت وارده را تسلیت عرض نموده سعادت و سلامت بازماندگان را از خداوند خواستاریم .

اتحادیه صنف جگر کشتارگاه تهران . ناصرحسنخانی

آ ـ ۱۳۹۱۱

جناب آقای مهندس صادق آصف‌زاده

بانهایت تاسف مصیبت‌وارده را به جنابعالی و خاندان محترم‌تسلیت میگوید.

مدرسه عالی‌و مرکز تحقیقات‌نقشه برداری

آ ـ ۱۳۸٤۷

همکار گرامی جناب آقای مهندس آصف‌زاده

بانهایت تاسف‌وتاثر مصیبت‌وارده را تسلیت عرض‌وطول عمر بازماندگان رامسئلت مینمائیم.

سازمان‌نقشه برداری ـامور اداری‌و مالی

آ ـ ۱۳۸٤۹

آقای مهندس آصف‌زاده

مصیبت‌وارده را از طرف‌خودوعموم کارمندان امورنقشه برداری وترسیم تسلیت عرض مینمایم.

سعیدصالحی‌لرستانی

آ ـ ۱۳۸۵۱

بااندوه فراوان مصیبت‌وارده را به خانواده های محترم آصف‌زاده تسلیت عرض نموده‌وبقای عمربازماندگان را از خداوند مسئلت‌داریم.

عزت‌خوانساری ـعزت‌اله‌خوانساری

آ ـ ۱۳۸۵۳

مصیبت‌وارده را بهمکار عزیزمان جناب آقای مهندس آصف‌زاده تسلیت‌عرض مینمائیم.

کارکنان امورفتوگرامتری

آ ـ ۱۳۸۵۵

دوست‌عزیز آقای مهندس آصف‌زاده

با غم فراوان مصیبت‌وارده را تسلیت گفته وخود را در آن‌شریك میدانم.

آ ـ ۱۳۸۵۷ ناصرپورصراف

جناب آقای مهندس آصف‌زاده

مصیبت‌وارده را تسلیت‌عرض نموده‌بقاء عمروسلامت‌فامیل محترم را از خداوند آرزومنداست.

سازمان‌نقشه برداری دفتر نظارت کنترل‌فنی

آ ـ ۱۳۸۵۹

همکارگرام جناب آقای مهندس آصف‌زاده

بانهایت‌تاسف مصیبت‌وارده را به‌جنابعالی وخانواده محترمتان تسلیت‌عرض مینمایم.

جلال‌الدین شفیعی

آ ـ ۱۳۸۶۱

پروین نازنین

مرك‌جانسوزت‌توانفرساست چشم‌امیدبه‌سعادت فرزندان دلبند وشکیبائی شوهر عزیزت تیمسار سرلشگر بهنام را داریم.

یاران همدوره ـ فرح‌نوکیانی ، مرضیه هدایت ، توران خاکباز ، طاهره اسحقی ، پری‌داودیان ، سیمین امیرحکمت، زرین‌ضیائیان

آ ـ ۱۳۸۶۷

جناب‌آقای دکترعلی زرگری ریاست‌محترم‌دانشکده‌داروسازی

کارکنان کتابخانه‌دانشکده داروسازی درگذشت‌جانسوز برادر ارجمندتان را با تاثر فراوان‌تسلیت‌عرض‌میکنند.

آ ـ ۱۳۸۷۵ کارکنان‌کتابخانه دانشکده‌داروسازی

جناب‌آقای دکترعلی زرگری ریاست محترم‌دانشکده داروسازی

درگذشت‌جانگداز برادر گرامیتان موجب‌تاثر عمیق ما گردید . ضمن عرض تسلیت برای حضرتعالی وبازماندگان آن فقید سعید تندرستی وشکیبائی آرزو می کنیم .

دکترفاطمه عرفان ، گیتی‌بنی‌هاشمی ، دکتر محمدباقر قدسی‌وبانو ، دکترامان‌اله صالحیان وبانو، دکترفیروزدریادل وبانو ، دکترفریدون مهدیون وبانو

آ ـ ۱۳۸۷۷

دوست هنرمند وعزیز جناب آقای حبیب‌اله‌بدیعی

باکمال‌تاسف وتاثردرگذشت پدر عزیزتان را تسلیت گفته برای جنابعالی وکلیه بازماندگان سلامت‌وبقاء عمر خواستارم.

مهندس‌جلال‌الدین فاطمی

آ ـ ۱۳۸۸۱

دوست‌هنرمند و عزیز جناب آقای حبیب‌اله‌بدیعی

باتاسف‌وتاثرفراوان درگذشت پدر عزیزتان‌را تسلیت‌گفته سلامت ودوام‌عمرجنابعالی وسایربازماندگان راخواستارم.

مهندس‌شمس‌الدین نهاوندی

آ ـ ۱۳۸۸۳

آقای امیرهوشنك ماغن

بانهایت تاسف درگذشت پدر گرامیتان را صمیمانه تسلیت میگوید .

آ ـ ۲۸٤۲۰ سازمان‌برنامه

تیمسار سرلشگر بهنام

بانهایت تاسف و تاثر درگذشت ناگهانی همسرارجمندتان بروین بهنام را تسلیت گفته بقای عمر بازماندگان را از خداوند متعال خواهانیم .

آ ـ ۲۸٤۳۸ شرکت سهامی بیمه آریا

آقای مهندس علی نوربخش مدیر عامل شهر صنعتی قزوین

مصیبت وارده را تسلیت عرض نموده و خودرا در غم شما شریك میدانم .

آ ـ ۱۳۹۱۵ شمس‌الدین نهاوندی

بانهایت تاثر وتالم فوت جانگدازمرحوم مهندس‌سهراب برادران قاسمی را بعموم فامیل آنمرحوم تسلیت عرض نموده از خداوند متعال برای پدرومادر آن‌ناکام‌صبرجمیل‌آرزومندیم

دخانیات هشتپر: رجب‌زاده‌ـ پروری‌ـ صابر

آ ـ ۲۸٤۹۰

تیمسار معظم سرتیپ امین شهردار محترم قم

بااندوه فراوان درگذشت نابهنگام خواهرزاده عزیزتان را تسلیت عرض نموده بقای عمر وسلامت آن تیمسار ارجمند را از درگاه پروردگار مسئلت داریم .

شرکت واحد اتوبوسرانی قم

آ ـ ۲۸٤۹۳

جناب آقای دکتر علی زرگری

ریاست محترم دانشکده داروسازی دانشگاه تهران

بااندوه فراوان درگذشت مرحوم احمدزرگری‌را تسلیت عرض نموده بقاء عمر جنابعالی را مسئلت داریم .

مهدی تجلی‌پور و بانو

آ ـ ۲۸٤۹٤

پدر روحانی تیمسار سرلشگر محمد بهنام

دراین ماتم بزرك فرزند روحانی خودرا شریك بدانید.

دانش‌آموز کلاس چهارم دبستان پروین بهنام ـ فریبا زنجانی

آ ـ ۱۳۹۵۳

آقای ضیاء سهرابی

رئیس محترم سازمان پیش‌آهنگی شهرستان شمیران

در نهایت تاسف مصیبت وارده رابشماو خانواده‌محترمتان تسلیت می‌گوید.

واحد امور اجتماعی سازمان ملی پیش‌آهنگی‌ایران

آ ـ ۲۸٤۷۸

جناب آقای مرتضی بنائی

خودرا در مصیبت وارده بشما صمیمانه سهیم میدانیم و درگذشت شادروان عباس بنائی برادر ارجمندتان راعمیقاتسلیت می‌گوئیم.

واحد امور اجتماعی سازمان ملی پیش‌آهنگی ایران

آ ـ ۲۸٤۷۸

تیمسار معظم سرتیپ امین شهردار محترم قم

ضایعه تاسف‌انگیز ونابهنگام مرك خواهرزاده عزیزتان برای ما بس ناگوار بود این‌سوك بزرك رابخانواده محترمتان تسلیت عرض نموده و امیدواریم ما را در این غم بزرك‌سهیم بدانید .

اتحادیه صنف کبابی قم

آ ـ ۲۸۵۳٤

تیمسار سرتیپ امین شهردار محبوب قم

مصیبت‌وارده‌را ازطرف‌خود وافراد صنف‌خشکه‌پز بحضور آن تیمسار معظم تسلیت عرض می نمائیم .

از طرف صنف خشکه‌پز قم ـ حاج محمد افصحی

آ ـ ۲۸۵۳۲

تیمسار معظم شهردار محترم قم

بدین وسیله مصیبت وارده را بحضور جنابعالی تسلیت عرض می نماید و بقاء عمرو سلامتی آن تیمسار معظم را از خداوند متعال مسئلت دارد .

از طرف صنف کله‌پزوجگرفروش ها درقم‌ـحاج علی‌محمدزاده

آ ـ ۲۸۵۳۰

تیمسار سرتیپ امین شهردار محبوب قم

مصیبت وارده را از طرف خود و همکارانم تسلیت عرض می نمایم .

از طرف صنف قهوه‌چی قم ـ حاج علی‌خان بابائی

آ ـ ۲۸۵۲۸

تیمسار معظم سرتیپ امین شهردار محترم شهرستان قم

باقلبی اندوهگین مصیبت وارده را تسلیت عرض می نمائیم سلامتی و توفیق شما را از درگاه ایزد متعال‌خواهانیم.

قم‌ـعبدالرحیم صالحی.محمدصالحی. مصطفی‌صالحی.عبدالحمید صالحی . عبدالرزاق صالحی

آ ـ ۲۸۵۲۶

تیمسار معظم شهردار محترم قم

باقلبی اندوهناك مصیبت وارده را تسلیت عرض نموده سلامتی شما و سایر بازماندگان را از خداوند متعال‌خواهانم.

قم ـ حاج محمود محمدبیگی

آ ـ ۲۸۵۲٤

تیمسار معظم شهردار محترم قم

با اندوه و تاثری عمیق مصیبت وارده را تسلیت گفته سعادت و سلامتی شما را از درگاه ایزد متعال خواهانم .

قم ـ حسین رشیدزاده

آ ـ ۲۸۵۲۲

تیمسار امین شهردار محترم قم

مصیبت وارده را تسلیت عرض نموده سلامتی و سعادت شما را از خداوند یکتا خواستارم .

قم ـ جعفر کلهر

آ ـ ۲۸۵۲۰

تیمسار معظم سرتیپ امین شهردار قم

مصیبت وارده را تسلیت عرض نموده بقاء عمر آن تیمسار و بازماندگان محترم را از خداوند خواهانم .

قم ـ حاج محمد مهدی کسرائی

آ ـ ۲۸۵۱۸

تیمسار معظم سرتیپ امین شهردار قم

ضایعه تاسف انگیز و نابهنگام درگذشت خواهرزاده عزیزتان را تسلیت عرض نموده سلامت و سعادت آن‌تیمسار محبوب را از خداوند خواهانیم .

اتحادیه صنف قصاب قم

آ ـ ۲۸۵۱۶

تیمسار سرتیپ امین شهردار محبوب قم

باقلبی آکنده فوت خواهرزاده محترمتان را تسلیت گفته بقاء عمر آن خاندان محترم را ازخداوند یکتاآرزومندم.

قم ـ محسن نادری

آ ـ ۲۸۵۱٤

آقای مهندس سهراب تولائی

مصیبت وارده را بکلیه فامیل محترم تسلیت عرض می نمایم .

کرمانشاه ـ مصطفی حمیدی

آ ـ ۲۸۵۱۲

تیمسار سرتیپ‌امین شهردار محترم قم

بدین‌وسیله‌ازطرف خودوروسای محترم‌ادارات و کارمندان دولت وبانك هاوجمعیت شیرو خورشید سرخ‌وطبقات‌مختلف شهر مصیبت‌وارده را بجنابعالی وفامیل محترم تسلیت عرض نموده‌وازدرگاه ایزدمتعال سلامتی‌و موفقیت‌برای بازماندگان‌و خانواده محترم آرزو می نمایم.

اسداله ابوقداره فرماندار شهرستان قم

آ ـ ۲۸۵۷۲

تیمسار معظم سرتیپ‌امین شهردار محبوب قم .

انجمن شهر قم مصیبت‌وارده را تسلیت عرض نموده وخود را در غم آنجناب شریك‌میداند .

رئیس‌انجمن شهر قم ـدکتر مدرسی

آ ـ ۲۸۵۷۰

تیمسار معظم شهردار محترم قم

بااندوه فراوان مصیبت‌وارده را از سوی خود وهمکارانم تسلیت‌عرض نموده‌بقای عمروشکیبایی از خداوند بزرك برای آن تیمسار معظم مسئلت‌مینمایم.

معاون شهرداری ـصابری

آ ـ ۲۸۵۶۸

تیمسار معظم ریاست محترم شهرداری

مصیبت‌وارده را تسلیت‌عرض نموده ـسلامتی‌شماوسایر بازماندگان را از درگاه خداوندمتعال مسئلت مینماید.

از طرف‌ورزشکاران‌باستانی قم . حاج‌سید تقی کمالی

آ ـ ۲۸۵۶۶

تیمسار امین شهردار محترم شهرستان قم

باکمال تاثرواندوه‌واقعه مولمه ومصیبت‌وارده را بمناسبت درگذشت همشیره زاده گرامی بحضور تیمسار معظم تسلیت عرض نموده‌سلامت وشکیبایی حضرتعالی‌وسایربازماندگان‌راز درگاه‌قادر متعال صمیمانه‌تسلیت مینمائیم .

هیئت‌امناء دیواره ساحلی‌رودخانه‌قم

آ ـ ۲۸۵۶٤

تیمسار معظم شهردار محترم قم

بدین‌وسیله مصیبت‌وارده را به جناب‌عالی تسلیت‌عرض نموده‌سعادت وسلامت‌آنجناب وسایربازماندگان را ازایزد متعال خواهانیم.

سردفتران‌اسناد رسمی شهرستان قم

آ ـ ۲۵۶۲

تیمسار معظم شهردارمحترم‌قم

مصیبت‌وارده را به حضور آن تیمسار معظم تسلیت عرض نموده سلامتی‌وسعادت آن شهردار محبوب را ازخداوند متعال‌خواستاریم.

بازرگانان‌شهرستان‌قم

آ ـ ۲۸۵۶۰

تیمسار معظم سرتیپ‌امین شهردار محترم قم

باکمال‌تاسف‌مصیبت‌وارده را از طرف خود و کارکنان شرکت‌سهامی تاج‌قم تسلیت‌عرض می‌نماید بقاء عمروسلامتی تیمسار وفامیل محترم را از خداوند متعال مسئلت‌داریم .

قم‌ـرضائی

آ ـ ۲۸۵۵۸

تیمسار معظم سرتیپ‌امین شهردار محترم قم

بااندوه فراوان مصیبت‌وارده را تسلیت عرض نموده‌سلامتی وبقاء تیمسار معظم را از خداوند بزرك مسئلت دارم .

تولیدیخ‌قم‌ـحسین مستقیمی

آ ـ ۲۸۵۵۶

سندیکای مسافربری شهرستان‌قم بااندوه فراوان مصیبت وارده را به‌تیمسار معظم سرتیپ امین شهردار محبوب قم تسلیت عرض نموده بقاء عمر وموفقیت تیمسار ارجمند را از درگاه حضرت حق آرزومند است .

دبیر سندیکای مسافربری شهرستان قم سید ناصرالدین‌لاجوردی

آ ـ ۲۸۵۵٤

مجالس وعظ و سوگواری

بمناسبت ایام وفات حضرت زهرا علیهاسلام

طبق معمول سنواتی از شب بیست و ششم جمادی‌الاول مطابق ۷ مرداد ۲۰ شب مجلس سوگواری منعقد است وعاظ محترم آقایان حاج‌زین‌العابدین ظهوری و حاج سید ابوالقاسم شجاعی ، ده شب .دوم خطیب و دانشمند گرامی جناب آقای فلسفی مستفیض میفرمایند.

نشانی :خیابان صفاری ـ منزل آقای حاج علی رزمخواه

هیئت حسینی کاشانیان مقیم تهران

آ ـ ۱۳۹۳۷

سخنرانی اسلامی

به اندوه جانفرسای شهادت حضرت صدیقه کبری فاطمة‌الزهرا علیهاسلام و بمنظور ابراز ارادت و تعظیم به‌آستان اعلای ولایت که‌رکن استوار معتقدات متین شیعه‌ناجیه است .

مجلس سخنرانی و سوك اسلامی از شب چهارشنبه هفتم مرداد تا ده شب در مسجد صاحب‌الزمان (ع) خیابان اختیاریه بریاست و خطیب گرانمایه اسلامی جناب آقای فخرالدین حجازی در باره ضرورت اعتقاد به ولایت اهلبیت عصمت سخن میگوید . از عموم طبقات خاصه نسل‌جوان برای شرکت دعوت میشود .

شروع برنامه : ساعت ۸ونیم بعد از ظهر تا ۱۰ .

برای بانوان جای مخصوص در نظر گرفته شده .

هیئت مدیره مسجد

بوسیله خط ۱۱٤ پیچ شمیران .

آ ـ ۲۸۰۹۸

تیمسار سرتیپ امین شهردار محترم قم

درگذشت نابهنگام خواهرزاده عزیزتان راتسلیت عرض نموده برای آن تیمسار وبازماندگان محترم از درگاه‌خداوند متعال صبر جمیل مسئلت دارد .

مدیر دبستان ملی مسعود قم‌ـ احمدرحیمی

آ ـ ۲۸۵۵۲

تیمسار پرویز امین شهردار معظم قم

بانهایت تاسف مصیبت وارده‌را به‌آن تیمسار معظم و خانواده محترم تسلیت عرض نموده سلامت وسعادت جنابعالی را از درگاه خداوند متعال مسئلت داریم .

شرکت باربریهای شهرستان قم

آ ـ ۲۸۵۵۰

تیمسار معظم شهردار محترم قم

بدینوسیله مصیبت وارده را بحضور جنابعالی تسلیت عرض می‌نمائیم وبقای عمر وسلامتی آن تیمسار معظم را از خداوند متعال خواستاریم .

اتحادیه صنف هتل‌داران شهرستان‌قم

آ ـ ۲۸۵٤۸

تیمسار معظم سرتیپ امین شهردار محترم قم

بایك‌دنیا تاسف مصیبت وارده را تسلیت عرض نموده بقاء عمر آن تیمسار محبوب وبازماندگان محترم راازخداوند خواستاریم .

از طرف اتحادیه صنف مرغدار وپرنده‌فروش قم صفوی

آ ـ ۲۸۵٤۶

تیمسار پرویز امین شهردار محترم قم

بانهایت تاسف مصیبت وارده را به‌آن تیمسار معظم و خانواده محترم تسلیت عرض نموده سلامت وسعادت جنابعالی را از خداوند بزرك مسئلت داریم .

اتحادیه صنف مسافرخانه‌داران شهرستان قم

آ ـ ۲۸۵٤٤

تیمسار معظم سرتیپ امین شهردار محبوب قم

بااندوه وتاثری عمیق فوت خواهرزاده محترمتان‌راتسلیت گفته بقاء عمر آن خاندان محترم را ازدرگاه خداوند متعال آرزومندیم .

قم‌ـ اکبر اوژند‌ـ هوشنك‌اوژند

آ ـ ۲۸۵٤۲

تیمسار معظم سرتیپ امین شهردار محترم قم

مصیبت وارده‌را ازطرف خود وافراد صنف لبنیات‌فروش تسلیت عرض‌نموده بقاء عمرتیمسار ارجمندرا ازخداوندخواهانیم

رئیس صنف لبنیات‌فروش قم‌ـ حسین انگاشته

آ ـ ۲۸۵٤۰

تیمسار سرتیپ امین شهردار محبوب قم

مصیبت وارده را ازطرف خود وافراد اتحادیه صنف به حضور آن تیمسار تسلیت عرض می‌نمایم .

از طرف اتحادیه صنف سوهانی قم
رضا میرسراجی

آ ـ ۲۸۵۳۸

تیمسار معظم سرتیپ امین شهردار محترم قم

بدینوسیله مصیبت وارده را تسلیت عرض نموده بقاء عمر وسلامتی آن تیمسار معظم را از درگاه خداوند متعال خواستارم .

از طرف صنف موزاییك‌ساز قم
ابوالفضل آقاجانی

آ ـ ۲۸۵۳۶

جناب آقای دکتر حسینقلی کاتبی

درگذشت‌همشیره گرامی را به جنابعالی و عموم‌بازماندگان آن مرحومه صمیمانه تسلیت عرض می‌نمائیم .

رضا قندی و بانو ، رحیم قندی وبانو

آ ـ ۲۸٤۷۲

جناب آقای دکتر حسینقلی کاتبی

مصیبت وارده را به جنابعالی و عموم بازماندگان تسلیت عرض می‌نمائیم .

آ ـ ۲۸٤۷۲

مسعود کاتبی ، محبوبعلی کاتبی

باکمال تاسف مصیبت وارده رابخاندان محترم سرهنك نوربخش تسلیت گفته وبقاء عمر بازماندگان آن مرحوم را از درگاه خداوند متعال مسئلت مینمائیم .

اکبر صداقت . حسین کاهنی

آ ـ ۱۳۹۳۵

بانهایت تاسف فوت ناگهانی همسر دوست صمیمی و همکار عزیز خود آقای محمد مجد را تسلیت عرض مینمائیم.

از طرف کارمندان وزارت آبادانی و مسکن .مهندس شهیدی ، مهندس ندیمی ، مهندس شهلافر ، مهندس پور حقیقت ، مهندس احسانی ، شمس‌ملك آرا ، ایرج میکده ، مجید وارسته ، جمشید صالحی ، علی شجاع ، علی غیائی ، مجتبی اشراقی .

آ ـ ۱۳۹۳۱

سرکار خانم لقائی عضو محترم شرکت تلفن

باقلبی مملو از اندوه و تاثر مصیبت وارده را از طرف خود و سایر دوستان و علاقمندان بسرکار و خانواده محترمتان تسلیت می‌گویم و از خداوند متعال برای شما صبر و شکیبائی مسئلت می نمایم .

عفت نوابی نژاد

آ ـ ۱۳۹٤۱

آقای دکتر مهدی بنائی

عضو محترم انجمن طرفداران تربیت پیش آهنگی

از سوی هیات مدیره و کلیه‌اعضای انجمن طرفداران تربیت پیش آهنگی مصیبت وارده رابه جنابعالی و خانواده محترمتان تسلیت می‌گویم .

سرلشگر رضا زاهدی، نایب رئیس هیئت مدیره انجمن طرفداران تربیت پیش آهنگی

آ ـ ۲۸٤۷۸

همکار ارجمند آقای کاظم افتخاری

مصیبت وارده را بشما و خانواده محترمتان تسلیت‌میگوئیم

کارکنان سازمان تعاون روستائی کرج

آ ـ ۲۸۵۸۲

اطلاعات ۱۳۰۱

سه‌شنبه ـ ششم امرداد ماه ۱۳۴۹
بیست و چهارم جمادی‌الاول ۱۳۹۰ ـ بیست‌وهشتم‌ژوئیه ۱۹۷۰
شماره ۱۳۴۵۴ ـ سال چهل و پنجم
استخراج دکتر ریاضی کرمانی

ساعات شرعی

اذان صبح	ساعت ۳ و ۲۲ دقیقه
طلوع آفتاب	ساعت ۵ و ۷ دقیقه
ظهر شرعی	ساعت ۱۲و ۱۱ دقیقه
اذان مغرب	ساعت ۷ و ۳۰ دقیقه

وزیرفرهنك وهنر در شورای مرکزی آموزشی‌کشور اظهارداشت:

آشنائی با فرهنگ و میراث باستانی یک وظیفه ملی است

در دومین جلسه اجلاسیه بزرك تابستانی شورای آموزش کشور که به ریاست آقای دکتر مجید رهنما وزیر علوم و آموزش عالی تشکیل شد ابتدارئیس‌جلسه‌مطالبی‌پیرامون کار شورا بیان داشت .

سخنان وزیر فرهنك‌و هنر

آنگاه آقای مهرداد پهلبد وزیر فرهنك و هنر درباره‌فرهنك‌باستانی و میراث فرهنگی گفت این‌مسئله تاحالا صحبتش شده‌ولی‌جدی گرفته نشده و بچه‌های ما بایداز کودکی با این مسئله آشنا شوند . زیرا آشنائی بافرهنك باستانی‌و میراث فرهنگی یك مسئله ملی است و مطبوعات ، رادیو ، تلویزیون باید در کنار مدرسه باین موضوع‌توجه کنند.

توجه بمیراث فرهنگی بهیچوجه معنی‌اش این نیست که بی توجه بدنیای امروز باشیم بلکه بایدآنچه اصالت مارانشان میدهد بگیریم و توجه باین امر بمانیروی بیشتری میدهد که از تکنولوژی‌دنیای‌امروز بهتر استفاده کنیم .

میراث فرهنگی همه چیز ما است ، شیوه های زندگی وآداب و رسوم زندگی ماست وقتی صحبت از میراث فرهنگی میاید نبایدیاد شعرها افتاد، بلکه باید به‌آداب و رسوم گذشتگان و فرهنك ایران باستان توجه کرد.

پیشنهاد شورایعالی فرهنك‌و هنر

آنگاه آقای دکتر جمشید بهنام دبیر کل شورای عالی فرهنك و هنر پیشنهادی بشرح زیر بشورای آموزش کشورداد.

باتوجه باصل دوم ازاصول‌چهارگانه سیاست فرهنگی ایران که‌به تصویب شاهنشاه آریامهر رسیده و برای اجراء بسازمان های مسئول ابلاغ شده است.

باتوجه بمفاد بند ه از ماده ۲۵ قطعنامه دومین کنفرانس ارزشیابی انقلات آموزش (شیراز)

باتوجه بمفاد ماده ۲۰ قطعنامه سومین کنفرانس ارزشیابی‌انقلاب آموزش «رامسر» و نظر باین که ارزیابی و زنده نگهداری و اشاعه میراث فرهنگی ایران میان‌جوانان و نوجوانان کشور در دورانی که جامعه ما در تماس باتمدن‌غرب‌قرار گرفته است امری حیاتی و ملی‌به شمارمیرود.

پیشنهاد میشود که طرق‌اجرائی این امر مهم در اجلاسیه کنونی شورای عالی آموزش کشور و خصوصا در کمیسیون برنامه‌ریزی مطرح و در صورت لزوم کمیته‌ای برای رسیدگی باین‌موضوع‌تشکیل شودو نتایج تصمیمات در گزارش نهائی اجلاسیه منعکس گردد .

رئوس مطالبی که میتواند در دستور کار کمیته قرارگیردعبارتند از :

الف :

۱ـ ارزیابی و تجدید نظر در برنامه های درسی دبستانی و دبیرستانی (تعداد ساعات دروس مربوط به میراث فرهنگی و ایجاد درسهای جدید و ...)

۲ـ ارزیابی و تجدید نظر در متون کتابهای درسی مربوط به تاریخ و جغرافیا علوم اجتماعی و ادبیات .

۳ـ مطالعه در باره روش‌تدریس و آشنا ساختن محصلین با میراث فرهنگی .

ب :

آماده کردن معلمین تاریخ و جغرافیا و ادبیات و علوم‌دردانشسرا های تربیت معلم بمنظور تدریس در زمینه های مختلف ادب ، هنر ، اندیشه ، مذهب ، شیوه های‌زندگی و سازمان های اجتماعی که جنبه های گوناگون‌میراث‌فرهنگی‌ایران هستند.

ج:

توجه خاص بمیراث فرهنگی‌ایران در امتحانات و مسابقات ورودی دانشگاه هاو موسسات‌عالی خصوصا در مسابقه اعزام محصل بخارج .

د :

۱ـ تجدید نظر در برنامه‌دانشکده های ادبیات ، هنر های زیبا، حقوق و علوم اجتماعی دانشگاه های کشور بمنظور توجه بمیراث‌فرهنگی .

۲ـ ایجاد درس مظاهر فرهنك ایران در دانشکده های دیگر .

۳ـ تشویق استادان‌ودانشجویان به تحقیقات گروهی و یا انفرادی در باره تاریخ، جغرافیا،روانشناسی، باستانشناسی و مردم شناسی‌ایران.

۴ـ توجه بمیراث ایران در انتشارات دانشگاهی .

۵ـ همکاری دانشگاه ها(استادان، دانشجویان) با رادیو و تلویزیون (خصوصا در شهرستان ها) بمنظور اشاعه میراث فرهنگی .

ه :

فعالیت های مختلف‌غیر درسی‌در دبیرستان ها و دانشگاه ها بمنظور اشاعه میراث‌فرهنگی .

۱ـ تشکیل جلسات بحث‌وگفتگو، ترتیب مسابقات و جوایز ، تشکیل نمایشگاه ها ، تشویق دانش‌آموزان جمع آوری فرهنك عام و . . . .

*** صدور قطعنامه**

در جلسه دیروزخانم دکتر پارسای وزیر آموزش و پرورش و دکتر کاظمزاده وزیر مشاور یادآور شدند که این شورا که اجلاسیه تابستانی آن تشکیل است منقطع نیست که قطعنامه صادر شودو بدینجهت‌پیشنهاد کردند تا چنانچه کار اجلاسیه به صدور قطعنامه ختم نشد کمیسیونهای مختلف کارهای خود را ادامه دهند و در شورای دیگری که چند ماه‌آینده تشکیل میشود مورد بررسی قرار گیرد .

در جلسه دیروزهمچنین کمیسیون نگارش انتخاب‌شد تاپیشنهادات‌رسیده را با یکدیگر تلفیق نماید و برای بررسی نهائی آماده کند .

صبح و بعد از ظهر امروزکمیسیون های سه‌گانه تشکیل جلسه دادند کمیسیون اول درباره تعیین روشهاو سیاست آموزشی و علمی، کمیسیون دوم درباره طرح‌ریزی و امور فنی و مالی و کمیسیون سوم درباره امور اجتماعی و فرهنگی و هنری به بحث پرداختند .

صبح وبعداز ظهر فردانیز کمیسیون ها به کارخودمیپردازندو صبح‌پنجشنبه جلسه عمومی‌تشکیل‌میشود و کمیسیون نگارش پیشنهادهارا بشورای آموزش کشور تقدیم میدارد و جلسه‌عمومی شورای آموزشی کشور به بررسی پیشنهادات میپردازد .

مدارك تحصیلی

شورای ارزشیابی‌مدارك‌تحصیلی آماری در مورد ایرانیانی که‌سال گذشته در داخل وخارج کشور فارغ‌التحصیل شده‌اند در اجلاسیه شورای‌آموزش .کشور منتشرنمودو اعلام کرد که ۹۳۴۲مدرك‌تحصیلی ، بترتیب ۳۵۰متخصص، ۱۰۱۵دکتر ۱۰۸۸فوق‌لیسانس، ۵۹۳۱لیسانس، ۹۵۸ فوق دیپلم مورد ارزشیابی قرار گرفته وقائیه‌یه‌آن صادر شده است .

از این تعداد ۱۳ درصد رشته های فنی ۹ر۹ درصد علوم، ۶ر۳ درصد هنرهای زیبا ، ۳۰ درصد ادبیات، ۵ر۱۵ درصد اقتصاد، ۳ر۴ درصدحقوق ۷ر۴۴ درصدکشاورزی و۱۹ درصد پزشکی میباشد .

عکس روز

چندی است که نحوه جمع آوری زباله های شهر بوسیله اتومبیل های مخصوص مکانیزه شده ، یعنی رفتگرها زباله ها را ازخانه ها جمع میکنندو بشگه‌های پراز زباله را در محلی که قبلا تعیین شده کنار هم قرار میدهند تا کامیون زباله کش سربرسدو بشگه‌ها را خالی کند . اینکار قرار است صبح اول وقت انجام شود اما گاهی تا نزدیك ظهر بشگه ها زمین میماند و.زباله ها آفتاب میخورد در عکس بالا گوشه‌ای از خیابان خیام و محل بشگه های زباله که قسمتی از مسیر عبور ترافیك را سد کرده دیده میشود . شهرداری ناحیه‌این موضوع را باداره مربوط گزارش داد که در حمل زباله در اول وقت کوتاهی نشود .

۱۳ امرداد

دستور شروع انتخابات انجمنهای شهرستان و استان صادر میشود

*** وزیر کشور دستور داد کلیه انجمنهای ده تشکیل شود**

وزارت‌کشور امروز اعلام کرد که‌دستور شروع‌انتخابات انجمن های‌شهرستان‌واستان روز سیزدهم مرداد ماه صادر می شود .وزارت کشورتاکید کرد که پس ازصدور این‌دستورتاریخ‌اخذرای مهلت های قانونی‌و مدتی که داوطلبان‌میتوانند طی آن ثبت‌نام نموده‌وقبولی خودرا اعلام‌داشته واحراز صلاحیت آنان مشخص گردد ، معین خواهدشد .

سخنگوی وزارت کشور اعلام داشت‌وزیر کشور طی بخشنامه‌ای که به کلیه‌استانداران‌و فرمانداران کل صادر نمود تاکید کرد بایستی فورا نسبت به تشکیل‌انجمن ده‌در دهاتی که فاقدانجمن ده می‌باشند اقدام گردد.

ضمنابخش هائی که‌فاقدبخشدار یا کفیل بخشداری هستند با توجه به‌اختیارات آقایان‌استانداران و فرمانداران کل فورا برای این ـ گونه‌بخش ها بخشدار یا کفیل بخشداری انتخاب نمایندو نتیجه اقدامات خود را نیزبمرکز گزارش نمایند.

این‌بخشنامه وزیر کشور بمنظور اجرای‌صحیح واصولی‌قانون تشکیل انجمن های شهرستان واستان که بزودی دستور شروع آن صادر می شود ووظایف مهمی که‌در اجرای این‌قانون بعهده‌انجمن های ده و همچنین نقش‌موثری که‌به‌بخشداری هرمحل محول شده صورت گرفته است.

بقیه در صفحه هفدهم

بنا بدستور نخست‌وزیر

کنکور استخدامی امسال‌هم در تهران انجام میشود

*** کنکور استخدامی دراوائل مهرماه انجام خواهدشد**

*** دارندگان معافی‌پزشکی‌حق شرکت درکنکورواستخدام را دارند**

سیاوس سیروس

بموجب دستور آقای هویدا نخست‌وزیر،انجام کنکوراستخدامی امسال در تهران نیز برگزارمیشود و مانند سال گذشته داوطلبان استخدام در دستگاه های دولتی ، میتوانند در این کنکور شرکت کنند .

این دستور آقای نخست‌وزیر جهت اجراء بسازمان امور اداری‌و استخدامی که مجری برگزاری کنکور استخدامی وزارتخانه‌ها میباشد ابلاغ گردید .

قبلا قرار بود کنکور استخدامی فقط در مراکز استانها انجام‌شود، ولی برای آنکه حقی از هیچیك از داوطلبان استخدامی تضییع نشود، دستور داده شده است که مانند سال گذشته این امتحانات‌درتهران برگزار شود .

علت دیگری که ایجاب میکند امتحانات‌استخدامی در تهران‌انجام شود ، مربوط به تعداد داوطلبان میباشد که اکثریت آنان‌درتهران ساکن هستند و مسافرت آنان به شهرستانها برای‌آنان‌ایجاد اشکال خواهد کرد .

در دستورآقای نخست‌وزیراضافه شده است که با بررسی های لازم تعداد استخدامهای جدید برای تهران قبلا بررسی شود و باطلاع داوطلبان کنکور رسانیده شود تا داوطلبان با اطلاع از میزان احتیاج استخدامی وزارتخانه‌ها و سازمان های دولتی تهران،تصمیم به‌شرکت در کنکور را اتخاذ کنند و بعبارت دیگر کلیه‌شرکت کنندگان‌انتظار نداشته باشند که درپایتخت بکار پردازند .

*** تاریخ کنکور**

کنکور استخدامی امسال قبلا قرار بود که در اواسط امرداد ماه برگزار شود ، ولی بعلت آنکه تا پایان شهریور ماه آینده وضع تحصیلی کلیه داوطلبان کنکور دانشگاه‌ها و تجدیدیها روشن خواهد شد کنکور استخدامی در اوائل مهر ماه‌امسال برگزارخواهد شد.

سال گذشته در تهران نزدیك به ۲۲ هزار نفر دیپلمه‌وسیکل اول متوسطه داوطلب شرکت‌درامتحانات استخدامی شدندکه نزدیك به۱۸ هزار نفر در امتحانات شرکت کردند .

پیش بینی میشود امسال نیز حدود۱۴ هزارنفراز فارغ‌التحصیلان دیپلمه تهران باضافه کسانی که در امتحانات سال گذشته شرکت نکرده‌اند در این کنکور شرکت کنند . باین عده باید داوطلبانی را که در کنکور سال گذشته توفیق نیافته‌اندنیز اضافه کرد .

ثبت‌نام

برای نامنویسی در کنکور استخدامی امسال ،شعب‌ونمایندگی های بانك ملی با تهیه دفترچه راهنما و فرم ثبت‌نام در سراسر کشور کمك بزرگی خواهند کرد و دیگر نیازی بارسال تقاضا نامه با پست نخواهد بود .

قرار است هر یك از داوطلبان سه شهرستان را برای خدمت در دستگاه های دولتی در تقاضانامه خود قید کنند تاچنانکه در هریك از سه شهرستان احتیاج باستخدام بود معرفی شوند .

در امتحانات استخدامی امسال کلیه دارندگان معافیت های پزشکی میتوانند شرکت داشته باشند و باتوجه به نوع معافیت پزشکی در صورت موفقیت در امتحانات استخدامی در مشاغلی کمارده خواهند شد که میتوانند خدمت انجام دهند .

ضمنا وزارتخانه‌ها و موسسات دولتی اجازه‌نخواهند داشت که‌بعلت داشتن معافیت پزشکی از استخدام داوطلب استخدام خودداری کنند ، بلکه بسیاری‌ازمعافیت های‌پزشکی مربوط به خدمت در ارتش میباشد و انجام خدمت آنان در دستگاه‌های دولتی بلامانع میباشد .

مصاحبه

هریك از داوطلبان که در کنکور استخدامی قبول‌شدند جهت‌مصاحبه دعوت میشوند و پس از موفقیت در این مصاحبه باستخدام دولت در ـ می‌آیند .

انجام امتحانات استخدامی در چهار گروه بدین شرح انجام میگیرد : گروه تخصصی مالی ، گروه تخصصی اداری ، گروه فنی و کشاورزی که دارندگان دیپلم کامل متوسط می‌توانند در این سه گروه شرکت کنندو دارندگان مدرك تحصیلی سوم متوسطه میتوانند در گروه چهار که گروه ساده اداری می‌باشد شرکت کنند .

دارندگان مدرك دیپلم متوسط چنانچه مایل باشند میتوانند در کنکور گروه ساده اداری نیز شرکت کنند .

اطلاعیه وزارت دارائی

باستحضار مودیان محترم مالیاتی میرساند که از اول سال ۱۳۴۹ مطابق تبصره یکم‌الحاقی‌ماده ۱۳۴ قانون مالیاتهای مستقیم درآمد مشمول‌مالیات اشخاص حقیقی ازیك یاچند منبع ازمنابع سه گانه حقوق وبهره واتفاقی در صورتیکه مبلغ آن ازیك میلیون وسیصد وبیست هزار ریال تجاوز کندمازاد براین مبلغ مشمول یك‌مالیات اضافی‌بنرخ ده‌درصد نیز خواهد بود ومودی مکلف است مالیات اضافی نامبرده را در سررسید پرداخت مالیات بردرآمد نیع تادیه کند ولی این‌مالیات اضافی در محاسبه مالیات برجمع درآمد منظور نخواهد شد وبعنوان مالیات پرداختی درمنبع قابل کسراز مالیات‌برجمع درآمد نیست ودرمواردیکه وصول مالیات درآمد منبع بعهده پرداخت کننده وجه یاصاحبان دفاتر اسناد رسمی گذاشته شده است وصول مالیات اضافی مزبور درمورد درآمدهای فوق‌الذکرهم‌بعهده پرداخت‌کننده یاصاحب دفتراسناد رسمی‌خواهدبود.

بنابراین پرداخت‌کنندگان حقوق در صورتی که حقوق ومزایای مستمر ماهانه تخصیصی یا پرداختی بیش از یکصد وده هزار ریال باشد ودرصورت پرداخت مزایای غیرمستمر هرگاه دوازده برابر حقوق ماهانه باضافه مزایای غیرمستمریکه‌در هردفعه پرداخت میشود جمعا بیش ازیك میلیون و سیصد وبیست هزار ریال باشد وهمچنین‌پرداخت کنندگان درآمدهای‌بهره‌واتفاقی درمواردیکه‌وصول آن بعهده پرداخت‌کننده یاصاحب‌دفتر اسنادرسمی گذاشته شده است متوجه باشند که اگر از اول سال ۱۳۴۹ ببعد به‌تکلیف قانونی خود برای وصول مالیات اضافی مورد بحث‌عمل نکنند یامودی‌متضامنا مسئول پرداخت این مالیات نیز خواهند بود و درصورت تخلف طبق مواد ۱۵۴ و۱۵۵قانون‌مالیاتهای مستقیم اصل مالیات مزبور باضافه جریمه و زیان دیرکرد ازآنان وصول خواهد شد .

مودیانیکه ازدو یاسه منبع حقوق و بهره واتفاقی یا ازچند محل دریك منبع از منابع‌مذکور مانند دریافت‌حقوق یابهره‌ازچند محل‌درآمدتحصیل کنند که درهر منبع یادر هرمحل از یك منبع یك میلیون وسیصد وبیست هزار ریال یاکمتر بوده لیکن جمعا بیش ازاین مبلغ باشد مالیات اضافی نسبت بمازاد براین مبلغ رابایدد درسال بعدباظهار نامه تکمیلی مربوط بمالیات برجمع درآمد خود بحوزه ممیزی مالیاتی محل سکونت‌خودتادیه کنند. م‌الف ۴۷۰۷

وزارت دارائی

آ‌ـ۲۸۳۵۴

تعرفه گمرکی ۱۲۰۶ نوع کالا ، ازوزن به ارزش تغییرمی‌آید

اداره کل گمرك در باره‌تفاوت تعرفه‌جدید گمرکی با مقرراتی که فعلامورد عمل‌است‌توضیحات تازه‌ای دادودراین‌مورد گفته‌شد: درمقررات جدیدگمرکی که براساس تعرفه گمرکی‌بروکسل تنظیم شده در مورد ۱۲۰۶ نوع کالا از مجموع ۱۴۴۵ نوع کالا هائی‌که طبقه بندی شده ارزش کالا اساس محاسبه حقوق‌و عوارض گمرکی قرارخواهدگرفت و در مورد ۱۶۷ قلم‌از انواع کالا هامیزان حقوق گمرکی هم براساس ارزش‌وهم براساس وزن محاسبه‌خواهدشدو بیشترین آن‌مبنای پرداخت حقوق وعوارض گمرکی خواهدبود .

درتعرفه زنو که فعلا مبنای‌محاسبه حقوق و عوارض گمرکی است حقوق‌گمرکی ۱۲۰۷ نوع کالا بر اساس‌وزن محاسبه‌ودریافت میشود ودرحالی‌که درتعرفه جدیدگمرکی فقط درموردپنج نوع کالاوزن‌مبنای محاسبه ووصول حقوق و عوارض گمرکی خواهدبود .

شهرداری اهواز برای کنترل نوشابه‌های غیرالکلی بسیج شد

*** ۳۰ نفر بجرم گرانفروشی دادگاهی وجریمه شدند**

شهرداری اهواز از حرکت کامیونهای حامل نوشابه‌های غیر الکلی در این شهر همچنان جلوگیری کرده و به مبارزه خود علیه گرانفروشی‌نوشابه‌ها دراهواز ادامه میدهد.

بدستور آقای دکتر شیرانی شهردار اهواز ، کلیه کارکنان‌و بازرسان شهرداری و همچنین بازرسان افتخاری برای کنترل‌کار فروشندگان نوشابه‌های‌غیر الکلی در اهواز ، بسیج شدند.

این عده در تمام ساعات روز در امر فروش نوشابه‌های غیر الکلی نظارت میکنند .

بموجب گزارش خبرنگار مادر اهواز بعدازظهر دیروز سی نفر از فروشندگان نوشابه‌های غیر ـ الکلی در اهواز که مبادرت به گرانفروشی کرده بودند ، توسط ماموران شهرداری‌به دادگاه کیفر گرانفروشان معرفی شدند وبه پرداخت جریمه نقدی محکوم گردیدند .

این عده هر شیشه نوشابه غیر الکلی را یکریال گرانتر از نرخ تعیین شده فروخته بودند .

بزرگترین مژده سال به اهالی محترم شمال وکنار دریا

شکوفه نو ساحلی

تقدیم میکند

سوسن

خواننده برگزیده مردم از چهارشنبه ۷ الی‌سه‌شنبه ۱۳ مرداد به مدت ۷ شب در

شکوفه نو ساحلی

۵ کیلو متری چالوس به رامسر
تلفن رزرو ۹۶۰۵۷۳

روزنامه دیپلمات
چهارشنبه‌ها خواندنی است

روزنامه فردا
فرد امنتشر میشود

افتتاح مطب
مطب دکتر محسن رگن
جراح و متخصص بیماریهای زنان و زایمان از آلمان
در خیابان پهلوی جنب سینما آتلانتیك نبش کوچه‌خورشید افتتاح‌گردید . تلفن ۶۲۱۵۹۴

برای اولین بار پس از موفقیت بی‌نظیردر اروپا و آمریکا

عارف

محبوب‌ترین ودرخشان‌ترین چهره جاز ایران از
چهارشنبه ۷ مرداد
فقط بمدت یکماه دربرنامه‌جدید

شکوفه‌نو

بانضمام چهار ساعت اتراکسیون جدید تلفن‌های رزرو ۹۵۴۰۳۳ ـ ۹۵۴۰۴۴

توجه فرمائید: برنامه«سوسن» خواننده برگزیده مردم پس از اتمام درشکوفه‌نو ساحلی هم‌چنان درتهران‌ادامه‌خواهد یافت

آ‌ـ۲۸۲۷۲

جوائز نفیس وارزنده برای

دانش آموزان ممتاز

پیکان‌اختصاصی‌ـ موتوسیکلت ـ دوچرخه ـ ساعت ـ خودنویس ـ دوربین‌عکاسی ـ کفش‌ـ پارچه‌ـ کتاب‌ـ مجموعا ۱۰۰۰ جائزه باضافه

شرکت درجشن بزرگ اطلاعات

فرزندان خودرا تشویق کنید زیرا تشویق مهمترین عامل پیشرفت است
برای تشویق دانش آموزان ممتاز وچاپ عکس آنها در روزنامه اطلاعات بسازمان روابط فرهنگی روزنامه‌اطلاعات مراجعه فرمائید .

مدرسه‌عالی‌ادبیات‌وزبانهای‌خارجی

روزهای یکشنبه الی چهارشنبه هر هفته تا آخر ۳۱ مرداد ۴۹ برای‌دوره لیسانس
ثبت نام می‌نماید . خیابان اراك شماره۳۵ تلفن ۴۱۲۶۷ـ ۶۸۲۹۴

IRFOAM ایرفوم

اسفنج رابامارك ایرفوم بخواهید

ایرفوم علامت اطمینان

موسسه فرهنگی‌صفی‌نیا ودبیرستان عبدالله مستوفی

برای کودکستان ، دبستان، دبیرستان سیکل اول ورشته‌های ریاضی‌ـ طبیعی‌ـ ادبی‌ـ منشیگری نام ـ نویسی می‌نماید (وکلاس‌های تقویتی روزهای‌یکشنبه دوشنبه ـ سه‌شنبه صبح‌ها دایراست .

تجریش باغ فردوس خیابان طوس تلفن ۸۳۵۲۷

۱ـ۲ آ‌ـ۲۷۸۷۰

آگهی استخدام کتابدار

کتابخانه یکی از دانشگاه های تهران چند نفر کتابدار که دارای تحصیلات عالی و تجربه کافی در رشته کتابداری باشند استخدام می نماید . داوطلبان می توانند تقاضانامه استخدام را بانضمام فتوکپی مدرك تحصیلی کتابداری و خلاصه‌تجربیات خود حداکثر تا بیستم مرداد ماه ۴۹ به آدرس تهران صندوق پستی شماره ۳۰۴۶ ارسال دارند .

۱ـ۳ آ‌ـ۲۷۴۷۲

از اول مرداد ماه
نمایشنامه کمدی و انتقادی
«انتقام»
در تالار انجمن ـ بهارشمالی ـ نامجو ـ تلفن ۷۶۴۹۸۴
باشرکت هنرمندان اصفهانی

انتروپوز ایران استخدام میکند

ـ مهندس دیپلمه ایران یا خارج با حداقل سابقه کار سه سال در نصب ساختمان های فلزی برای مدیریت و سرپرستی‌کارگاه های نصب ساختمان های فلزی پیش ساخته شده .
ـ تکنسین نصب ساختمانهای فلزی با حداقل۵ سال سابقه کار .
ـ آشنائی به زبان فرانسه ارجحیت دارد .

داوطلبان کلیه سوابق . حداقل حقوق‌درخواستی و سن خود را با ذکر آدرس دقیق بصندوق‌پستی شماره ۱۳۰۷ تهران ارسال فرمایند.خواهشمند است از مراجعه مستقیم قبل‌ازدریافت دعوتنامه خودداری شود .

آگهی فروش بلدوزر

اداره حسابداری اختصاصی یکدستگاه بلدوزر چرخ‌زنجیری مدل B.T.D.20 ساخت کارخانه انترناش انگلستان‌طبق مشخصات مندرجه زیر :

فاصله فی‌مابین محوردوزنجیر ۷۴ اینچ عرض کفشکها ۲۰ اینچ دارای موتور رلزرایس چهار زمانه وشش سیلندر بقدرت ۱۵۰ اسب کل و۱۲۴ اسب خالص سرمحور فلاپیوویل مجهزبا دستگاه روشنائی کامل استارت برقی دینام ۲۴ ولتی گیربکس آن دارای دوازده دنده شش دنده جلو وشش دنده عقب بیل آن از نوع هیدرولیك بطول ۳ر۸۵ متر وارتفاع آن ۹۹سانتیمتر زاویه‌دار وزن کل دستگاه درحدود ۱۷تن می‌باشدبا لوازم‌مربوطه به‌آن ازطریق حراج درساعت ۱۰ صبح روز یکشنبه ۱۱مردادماه جاری درمحل متل‌اوین خیابان پارك وی مقابل نمایشگاه‌آسیائی بفروش میرسانند. طالبین میتوانند درساعت مقرر برای خرید حضور بهمرسانند .

اداره حسابداری اختصاصی

۱ـ۳ آ‌ـ۲۸۲۳۶

سازمان شاهنشاهی خدمات اجتماعی ۱۳۲۶

آگهی پذیرش دانش آموز برای آموزشگاه بهیاری رضا پهلوی

سازمان شاهنشاهی خدمات اجتماعی برای دوره سوم‌آموزشگاه بهیاری رضا پهلوی درتجریش که‌طبق مقررات دانشکده‌پزشکی دانشگاه تهران تاسیس‌و دایرشده استعده‌ای دوشیزه‌داوطلب را باشرایط زیر می‌پذیرد :

۱ـ دارا بودن گواهینامه سال سوم دبیرستان
۲ـ سن بین ۱۶ تا ۲۰ سال
ـ داشتن دو معرف قابل اعتماد که حسن اخلاق داوطلب‌را گواهی نمایند .
۴ـ ارائه رضایت نامه از اولیای دبیرستانی که در آن‌تحصیل کرده‌اند .

داوطلبان می توانند از سوم تانوزدهم مرداد ماه جاری بادر دست داشتن اصل شناسنامه و مدرك‌تحصیلی و سه‌برك‌رونوشت شناسنامه وچهار قطعه عکس ۴×۶ باتفاق ولی خود از ساعت ۹ تا ۱۲ صبح بدفتر آموزشگاه بهیاری رضا پهلوی واقع در تجریش بیمارستان رضا پهلوی مراجعه و ثبت‌نام‌نمایند. از بین داوطلبان واجد شرایط عده مورد نیاز ازطریق مسابقه ومصاحبه انتخاب خواهند شد. دوره آموزشگاه دو سال و تحصیل درآن برایگان است و بدانش آموزان در دوره تحصیل کمك هزینه ایاب و ذهاب روزانه نیز پرداخت خواهد شد .

ایرج‌قادری‌ـ پوری‌بنائی‌وآرمان
درائری شایسته تحسین ازسینمای‌ایران
رابطه ازفردا درسینماهای
توسکا‌ـ چرخ‌وفلك
فیروزه