





































































































































東 郷 八 ガ ネ

# 河合鋼商店

大阪市西區薩摩堀東ノ町

東京市日本橋區本石町四丁目

電 話 新 町 長 二 七 七  
 長 二 七 七  
 振替 東京 二 四 六 七 番  
 發 電 略 號 (カ) 又 ハ (カ) 又 サ  
 受 電 略 號 (トウケイ、トウゴーハガネ)

電 話 新 町 長 二 七 七  
 長 二 七 七  
 振替 大阪 五 六 三 二 二 番  
 發 電 略 號 (カ) 又 ハ (カ) 又 サ  
 受 信 略 語 (オサカ、カワイハガネ)



# 橋本工業株式會社

營 業 科 目



土 木 建 築 請 負 及 之 ニ 附 隨 スル 測 量  
製 圖 設 計 監 督 諸 材 料 ノ 供 給 運 送

本 店 東 京 市 神 田 區 永 富 町 六 番 地

電 話 神 田 (25) 八 六 三 番 一 八 六 八 番

代 表 取 締 役 橋 本 豊 太 郎



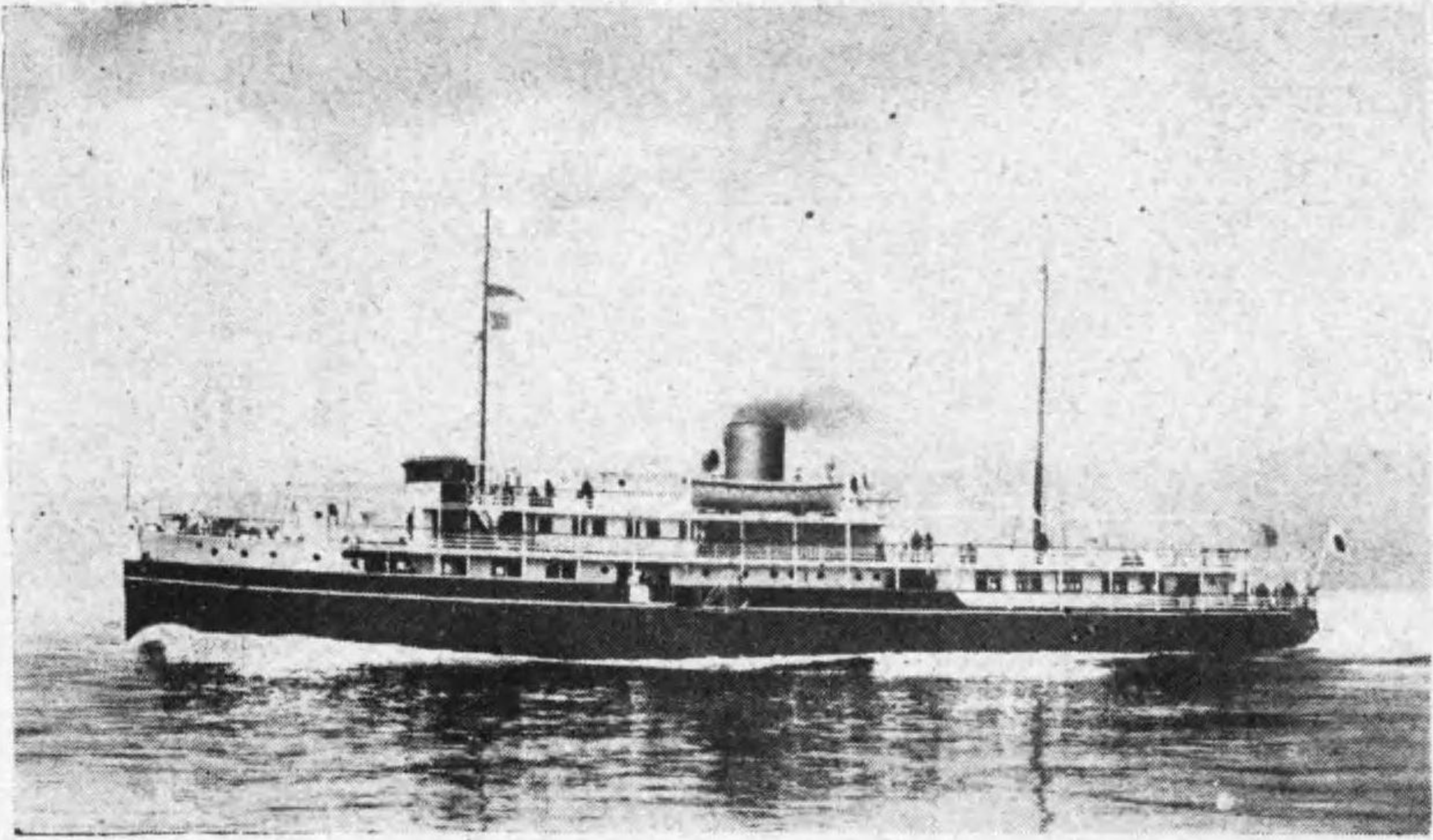

東京・大島・下田航線「丸菊」船客遊覽ルゼーイデ航就線田下・島大・京東

**營業航路**

東京大島下田線  
 橫濱大貫橫須賀線  
 熱海下田線  
 伊東熱海大島線  
 沼津下田線  
 東京內外房州線  
 東京伊豆七島線  
 東京三崎線

東京市京橋區越前堀一丁目(町名改稱)

**東京灣汽船株式會社**

電話京橋  
 二六一八  
 三三〇一  
 三三〇三  
 三三〇四  
 二六一九  
 二六一〇  
 二六一一  
 二六一二

東京市京橋區第一相互館一階

**京橋案内所**

電話京橋九二二

(案内書送呈)

東京市日本橋區瀬戸物町

藥品、滋養品  
 賣藥、化粧品

卸問屋 **玉置合名會社**

電話日本橋	(21)	長長	一〇五五
振替口座	東京	長長	一〇五五
略號	ニホン	長長	一〇五五
座	東京	長長	一〇五五
番	七	長長	一〇五五
番	二六	長長	一〇五五
番	一八	長長	一〇五五







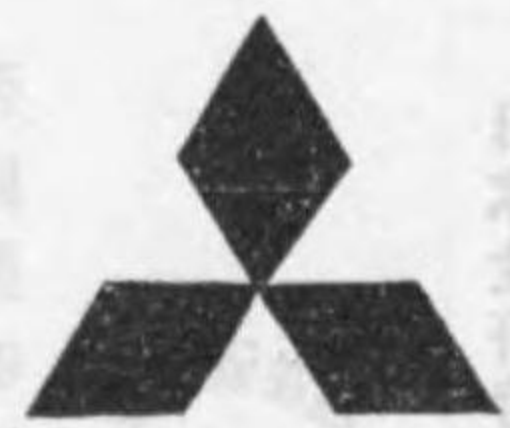

# 三菱倉庫株式會社

東京市日本橋區江戸橋一丁目一番地

## 營業科目

倉庫	棧橋	船碇	船陸揚場	貨物送場	運送	委託	其他
業	業	業	業	業	業	業	業
業	業	業	業	業	業	業	業

營業部倉庫  
所在地

支店所在地

江戶橋倉庫	越前堀倉庫	佐賀町倉庫	清住町倉庫	東京市日本橋區江戸橋一丁目一番地	東京市京橋區越前堀三丁目二番地	東京市深川區佐賀町一丁目十八番地	東京市深川區清住町二丁目十七番地	橫濱市中區海岸通二丁目四番地	大阪市北區玉江町二丁目四番地	神戶市東川崎町一丁目四十六番地	門司支店
-------	-------	-------	-------	------------------	-----------------	------------------	------------------	----------------	----------------	-----------------	------

電話日本橋(24) 自二二四九番 至二二四九番

### 工業用藥品 直輸入販賣 農藝用藥品

東京市日本橋區小舟町二丁目廿四番地

# 株式會社 小原商店

興藥品部

製藥部 府下南葛飾郡香取町東一丁目十二番地 電話墨田(74) 一六一五番

電話墨田(67) 代表香取 三〇七一番 三〇七三番 三〇七五番

報警口座東京一四〇五八番



諸官廳並ニ

設計大家指定品

優良國産賞牌

大禮記念國産振興東京博覽會  
御大典記念國産振興阪神大博覽會  
大禮記念京都大博覽會  
優等賞牌  
帝國發明協會第八回表彰

國産  
振興

陸屋根地下室防水工事材料

國産品輸入品

對比優良國産品審査合格  
海ト空ノ博覽會



佐久間パブコ工業會社

取締役社長 佐久間榮吉

日本政府特許第七四七七號  
第七五六二七號  
第八〇八一二號  
第八一四〇八號  
第八六七三一號  
第八六八三一號  
第九二〇三七號  
英國政府特許第三〇八八九〇號  
米國政府特許第一七五三〇二七號

本社 東京市京橋區銀座西五丁目二ノ一〇  
電話 銀座 二八八八三  
千住工場 東京府千住町東町九三  
電話 淺草 二五〇二六  
大版出張所 大阪市東區高麗橋五丁目十番地  
電話 本局 六三五  
綾瀨工場 東京府綾瀨村  
電話 千住 二三八九



フェルト

アスベスト

東京府

銀行之部

Table listing various banks and their financial details, including 銀行之部 (Banking Department), 日本銀行 (Bank of Japan), and 東京府銀行 (Tokyo Prefecture Bank). It includes columns for capital, assets, and branches.

東京府銀行 (いゝはに)



東京府銀行 (三)

Table listing various bank branches and their financial details, including '池袋支店', '池袋支店', '池袋支店', etc., with associated amounts and dates.

東京府銀行 (三)

Table listing various bank branches and their financial details, including '池袋支店', '池袋支店', '池袋支店', etc., with associated amounts and dates.



Table listing various bank branches and their locations, including 旅籠町一、二, 芝田支店, 赤坂支店, etc.

Table detailing financial data for 東京府銀行, including 後期繰越金, 特別準備金, 定期預金, etc.

Table detailing financial data for 東京府銀行, including 後期繰越金, 特別準備金, 定期預金, etc.

Table detailing financial data for 東京府銀行, including 後期繰越金, 特別準備金, 定期預金, etc.

Table detailing financial data for 東京府銀行, including 後期繰越金, 特別準備金, 定期預金, etc.

Table detailing financial data for 東京府銀行, including 後期繰越金, 特別準備金, 定期預金, etc.

Table listing various bank branches and their locations, including 代理貸付保証, 日本勸業銀行, 定期預金, etc.

Table detailing financial data for 東京府銀行, including 後期繰越金, 特別準備金, 定期預金, etc.

Table detailing financial data for 東京府銀行, including 後期繰越金, 特別準備金, 定期預金, etc.

Table detailing financial data for 東京府銀行, including 後期繰越金, 特別準備金, 定期預金, etc.

Table detailing financial data for 東京府銀行, including 後期繰越金, 特別準備金, 定期預金, etc.

Table detailing financial data for 東京府銀行, including 後期繰越金, 特別準備金, 定期預金, etc.







<p><b>第三銀行</b> 設立 明治二十七年九月 總株數二十萬株(新十六 萬株) 決算期六月、十二 月 昭和六年六月末日 (第七十三期)</p> <p>資本金 10,000,000 内拂込額 4,000,000 法定準備金 1,000,000 行員退職給與基金 70,000 特別當座預金 2,828,800 定期預金 3,000,000 通知預金 3,000,000 別段預金 100,000 借入金 100,000 未拂込金爲替 1,180,000 雜勘定 2,000,000 有價證券勘定 2,000,000 手形貸付 5,000,000 當座貸越 2,000,000 他店貸 5,000,000 動産不動産勘定 5,000,000 現少金 3,000,000 前期繰越金 1,000,000 行員退職給與基 金戻入 1,000,000 當期純益金 1,000,000 (利益處分) 1,000,000</p>	<p><b>第三十六銀行</b> 設立 明治十年十二月 株數六萬株(新四萬株) 決算 昭和六年六月末日 (第六十七期)</p> <p>資本金 1,000,000 内拂込額 1,000,000 法定準備金 100,000 別段準備金 100,000 配當平均準備積立 金 100,000 行員恩給基金 100,000 當座預金 1,000,000</p>	<p><b>高田農商銀行</b> 設立 明治三十三年五月 總株數二萬株(新一萬七 千株) 決算期六月、十二 月 昭和六年六月末日 (第六十二期)</p> <p>資本金 1,000,000 内拂込額 1,000,000 法定準備金 100,000 別段積立金 100,000 當座預金 1,000,000 定期預金 1,000,000 通知預金 1,000,000 特別當座預金 1,000,000 借入金 1,000,000 未拂込金其他 1,000,000 預金利息諸稅 1,000,000 株引手形 1,000,000 手形貸付 1,000,000 當座貸越 1,000,000 他店貸 1,000,000 動産不動産勘定 1,000,000 現少金 1,000,000 前期繰越金 1,000,000 行員退職給與基 金戻入 1,000,000 當期純益金 1,000,000 (利益處分) 1,000,000</p>	<p><b>塚越晝夜銀行</b> 設立 明治三十三年五月 總株數二萬株(新一萬五 千株) 決算期六月、十二 月 昭和六年六月末日 (第六十三期)</p> <p>資本金 1,000,000 内拂込額 1,000,000 法定準備金 100,000 別段積立金 100,000 當座預金 1,000,000 定期預金 1,000,000 通知預金 1,000,000 特別當座預金 1,000,000 借入金 1,000,000 未拂込金其他 1,000,000 預金利息諸稅 1,000,000 株引手形 1,000,000 手形貸付 1,000,000 當座貸越 1,000,000 他店貸 1,000,000 動産不動産勘定 1,000,000 現少金 1,000,000 前期繰越金 1,000,000 行員退職給與基 金戻入 1,000,000 當期純益金 1,000,000 (利益處分) 1,000,000</p>	<p><b>國內貯蓄銀行</b> 設立 大正元年十一月 總株數一萬株 株主總數十 五名 決算期六月、十二 月 昭和六年六月末日 (第三十八期)</p> <p>資本金 500,000 内拂込額 500,000 法定準備金 100,000 特別準備金 100,000 普通貯蓄金 100,000 定期預金 100,000 通知預金 100,000 借入金 100,000 未拂込金其他 100,000 預金利息諸稅 100,000 株引手形 100,000 手形貸付 100,000 當座貸越 100,000 他店貸 100,000 動産不動産勘定 100,000 現少金 100,000 前期繰越金 100,000 行員退職給與基 金戻入 100,000 當期純益金 100,000 (利益處分) 100,000</p>
--	--	--	--	---



寫眞機 各種時計 雙眼鏡 製眼機 測量機 各種器具 各種時計 各種眼鏡 各種器具

服部時計店

目下二階事務所 本店  
内町馬場町町番地六 店支







莫大小洋品製造問屋



フアスト

メリヤス 靴下

東京日本橋元濱町

高政商店

電話浪花 (67) 三三九〇一〇九番

月刊高政商報 店名捺印 御申込進呈

Table with financial data and branch lists for Anzen Bank (安用銀行) and Aikawa Bank (生田川銀行). Includes columns for capital, assets, and branch locations across various regions.

東京府銀行 (むや)







東京府銀行

Table listing branches and financial data for Tokyo Prefecture Bank, including branch names like 難波支店, 西濱支店, and financial figures such as 預金者貸付金 and 定期積金者貸付金.

東京府銀行

Table listing branches and financial data for Tokyo Prefecture Bank, including branch names like 戸部支店, 子安支店, and financial figures such as 預金者貸付金 and 定期積金者貸付金.







































<p><b>●受取手形</b> 銀行預金及振替貯金 17,516 前期繰越金 1,103 当期純益金 1,103 前期繰越金 1,103 当期純益金 1,103 前期繰越金 1,103 当期純益金 1,103</p>	<p><b>●倉庫部松榮堂</b> 日本橋區通町一丁目 設立 昭和三年十二月 資本金 100,000 出資者十名 代表者 重光(三九)</p>	<p><b>●白陽無毒株式會社</b> 淺草區三好町一丁目 設立 昭和二年九月 資本金 200,000 出資者十名 代表者 淺野 正雄</p>	<p><b>●白山三業株式會社</b> 小石川區指ヶ谷町一丁目 設立 昭和六年六月 資本金 50,000 出資者十名 代表者 山崎 幸七</p>	<p><b>●白山水力株式會社</b> 龜ヶ谷區丸之内一丁目 設立 大正八年六月 資本金 100,000 出資者十名 代表者 山崎 幸七</p>	<p><b>●白山キネマ</b> 小石川區指ヶ谷町一丁目 設立 昭和六年三月 資本金 100,000 出資者十名 代表者 山崎 幸七</p>	<p><b>●白光舎</b> 北豊島郡王子町上十番 設立 昭和六年六月 資本金 50,000 出資者十名 代表者 山崎 幸七</p>	<p><b>●白合名會社</b> 小石川區指ヶ谷町一丁目 設立 昭和六年六月 資本金 100,000 出資者十名 代表者 山崎 幸七</p>	<p><b>●花やしき會社</b> 淺草區淺草公園第五區 設立 大正八年十一月 資本金 100,000 出資者十名 代表者 山崎 幸七</p>	<p><b>●花菱殖産株式會社</b> 神田區旗本町一丁目 設立 昭和六年六月 資本金 100,000 出資者十名 代表者 山崎 幸七</p>	<p><b>●原合名會社</b> 原宿區本村町一丁目 設立 昭和六年六月 資本金 100,000 出資者十名 代表者 山崎 幸七</p>	<p><b>●原町紡織株式會社</b> 龜ヶ谷區丸之内二丁目 設立 昭和六年六月 資本金 100,000 出資者十名 代表者 山崎 幸七</p>	<p><b>●原町田商店</b> 神田區小柳町三丁目 設立 大正十三年一月 資本金 100,000 出資者十名 代表者 山崎 幸七</p>	<p><b>●原忠證券株式會社</b> 日本橋區本町三丁目 設立 大正十二年十一月 資本金 100,000 出資者十名 代表者 山崎 幸七</p>	<p><b>●原田安商會</b> 日本橋區小傳馬町上八丁目 設立 大正八年十月 資本金 100,000 出資者十名 代表者 山崎 幸七</p>	<p><b>●原博文館</b> 日本橋區本町三丁目 設立 大正七年十二月 資本金 100,000 出資者十名 代表者 山崎 幸七</p>	<p><b>●原博洋行</b> 京橋區築地二丁目 設立 昭和四年二月 資本金 100,000 出資者十名 代表者 山崎 幸七</p>	<p><b>●原博印刷所</b> 赤坂區田町六丁目 設立 昭和四年二月 資本金 100,000 出資者十名 代表者 山崎 幸七</p>	<p><b>●原博進社</b> 神田區駿河臺北甲賀町二丁目 設立 明治三十年七月 資本金 100,000 出資者十名 代表者 山崎 幸七</p>	<p><b>●原博株式會社</b> 赤坂區表町一丁目 設立 大正十五年十二月 資本金 100,000 出資者十名 代表者 山崎 幸七</p>	<p><b>●原山洋會社</b> 芝區西久保櫻川町一丁目 設立 大正九年五月 資本金 100,000 出資者十名 代表者 山崎 幸七</p>	<p><b>●原山鐵回漕店</b> 北豊島郡西巢鴨町池袋二丁目 設立 昭和三年八月 資本金 100,000 出資者十名 代表者 山崎 幸七</p>	<p><b>●原山久洋服店</b> 神田區錦町一丁目 設立 大正十一年九月 資本金 100,000 出資者十名 代表者 山崎 幸七</p>	<p><b>●原山會社</b> 芝區西久保櫻川町一丁目 設立 大正九年五月 資本金 100,000 出資者十名 代表者 山崎 幸七</p>
--	---	---	--	--	--	--	--	---	---	--	--	---	---	---	--	--	---	--	--	--	---	---	---

<p><b>●土地及建物</b> 1,103 機械及器具 1,103 貯蓄金 1,103 貸付金 1,103 預金及商品 1,103 前期繰越金 1,103 当期純益金 1,103 前期繰越金 1,103 当期純益金 1,103</p>	<p><b>●白陽無毒株式會社</b> 淺草區三好町一丁目 設立 昭和二年九月 資本金 200,000 出資者十名 代表者 淺野 正雄</p>	<p><b>●白山三業株式會社</b> 小石川區指ヶ谷町一丁目 設立 昭和六年六月 資本金 50,000 出資者十名 代表者 山崎 幸七</p>	<p><b>●白山水力株式會社</b> 龜ヶ谷區丸之内一丁目 設立 大正八年六月 資本金 100,000 出資者十名 代表者 山崎 幸七</p>	<p><b>●白山キネマ</b> 小石川區指ヶ谷町一丁目 設立 昭和六年三月 資本金 100,000 出資者十名 代表者 山崎 幸七</p>	<p><b>●白光舎</b> 北豊島郡王子町上十番 設立 昭和六年六月 資本金 50,000 出資者十名 代表者 山崎 幸七</p>	<p><b>●白合名會社</b> 小石川區指ヶ谷町一丁目 設立 昭和六年六月 資本金 100,000 出資者十名 代表者 山崎 幸七</p>	<p><b>●花やしき會社</b> 淺草區淺草公園第五區 設立 大正八年十一月 資本金 100,000 出資者十名 代表者 山崎 幸七</p>	<p><b>●花菱殖産株式會社</b> 神田區旗本町一丁目 設立 昭和六年六月 資本金 100,000 出資者十名 代表者 山崎 幸七</p>	<p><b>●原合名會社</b> 原宿區本村町一丁目 設立 昭和六年六月 資本金 100,000 出資者十名 代表者 山崎 幸七</p>	<p><b>●原町紡織株式會社</b> 龜ヶ谷區丸之内二丁目 設立 昭和六年六月 資本金 100,000 出資者十名 代表者 山崎 幸七</p>	<p><b>●原町田商店</b> 神田區小柳町三丁目 設立 大正十三年一月 資本金 100,000 出資者十名 代表者 山崎 幸七</p>	<p><b>●原忠證券株式會社</b> 日本橋區本町三丁目 設立 大正十二年十一月 資本金 100,000 出資者十名 代表者 山崎 幸七</p>	<p><b>●原田安商會</b> 日本橋區小傳馬町上八丁目 設立 大正八年十月 資本金 100,000 出資者十名 代表者 山崎 幸七</p>	<p><b>●原博文館</b> 日本橋區本町三丁目 設立 大正七年十二月 資本金 100,000 出資者十名 代表者 山崎 幸七</p>	<p><b>●原博洋行</b> 京橋區築地二丁目 設立 昭和四年二月 資本金 100,000 出資者十名 代表者 山崎 幸七</p>	<p><b>●原博印刷所</b> 赤坂區田町六丁目 設立 昭和四年二月 資本金 100,000 出資者十名 代表者 山崎 幸七</p>	<p><b>●原博進社</b> 神田區駿河臺北甲賀町二丁目 設立 明治三十年七月 資本金 100,000 出資者十名 代表者 山崎 幸七</p>	<p><b>●原博株式會社</b> 赤坂區表町一丁目 設立 大正十五年十二月 資本金 100,000 出資者十名 代表者 山崎 幸七</p>	<p><b>●原山洋會社</b> 芝區西久保櫻川町一丁目 設立 大正九年五月 資本金 100,000 出資者十名 代表者 山崎 幸七</p>	<p><b>●原山鐵回漕店</b> 北豊島郡西巢鴨町池袋二丁目 設立 昭和三年八月 資本金 100,000 出資者十名 代表者 山崎 幸七</p>	<p><b>●原山久洋服店</b> 神田區錦町一丁目 設立 大正十一年九月 資本金 100,000 出資者十名 代表者 山崎 幸七</p>	<p><b>●原山會社</b> 芝區西久保櫻川町一丁目 設立 大正九年五月 資本金 100,000 出資者十名 代表者 山崎 幸七</p>
--	---	--	--	--	--	--	---	---	--	--	---	---	---	--	--	---	--	--	--	---	---	---







<p><b>前期繰越金</b> 八七、六六六  <b>当期純益金</b> 四九、〇五五  <b>法定積立金</b> 二、五〇〇  <b>別途積立金</b> 一〇、〇〇〇  <b>配當(年五分)</b> 二五、〇〇〇  <b>後期繰越金</b> 九一、一三三</p> <p>●<b>井組</b>          設立 大正十四年八月          資本 五、〇〇〇          内拂込額 三、〇〇〇          出資者 仙臺市定禪寺通          出資所 仙臺市定禪寺通</p>	<p>●<b>寺崎政有信伴</b> 券          支店 米國ボーランド          同 同國アンダー          同 同國シヤトル</p> <p>●<b>晚成事業株式會社</b>          設立 大正九年十二月          資本 一、〇〇〇、〇〇〇          内拂込額 六五、〇〇〇          支拂手形 一、九三、七五五          公債證券 一、九三、七五五          株式 一、九三、七五五          土地建物 八、〇〇〇          山林 八、〇〇〇          假拂金 八、〇〇〇          前期繰越損金 一、三三、〇〇〇          後期繰越損金 一、三三、〇〇〇</p>	<p>●<b>警越礦業株式會社</b>          設立 大正七年六月          資本 一、〇〇〇、〇〇〇          内拂込額 一、〇〇〇、〇〇〇          出資者 石炭採掘運輸販賣          出資所 石炭採掘運輸販賣</p> <p>●<b>萬歳活動株式會社</b>          設立 大正九年八月          資本 一、〇〇〇、〇〇〇          内拂込額 一、〇〇〇、〇〇〇          出資者 北島郡王子町三三〇          出資所 北島郡王子町三三〇</p>	<p>●<b>萬成汽船株式會社</b>          設立 大正十五年三月          資本 五、〇〇〇、〇〇〇          内拂込額 五、〇〇〇、〇〇〇          出資者 日本橋區通二ノ一          出資所 日本橋區通二ノ一</p> <p>●<b>萬有製藥株式會社</b>          設立 大正四年六月          資本 一、〇〇〇、〇〇〇          内拂込額 一、〇〇〇、〇〇〇          出資者 日本橋區至町三ノ二〇          出資所 日本橋區至町三ノ二〇</p>	<p>●<b>萬成汽船株式會社</b>          設立 大正十五年三月          資本 五、〇〇〇、〇〇〇          内拂込額 五、〇〇〇、〇〇〇          出資者 日本橋區通二ノ一          出資所 日本橋區通二ノ一</p> <p>●<b>萬有製藥株式會社</b>          設立 大正四年六月          資本 一、〇〇〇、〇〇〇          内拂込額 一、〇〇〇、〇〇〇          出資者 日本橋區至町三ノ二〇          出資所 日本橋區至町三ノ二〇</p>	<p>●<b>ニッポン</b>          設立 大正三年十一月          資本 一、〇〇〇、〇〇〇          内拂込額 一、〇〇〇、〇〇〇          出資者 神田區本町八          出資所 神田區本町八</p> <p>●<b>二徳商會</b>          設立 大正四年四月          資本 一、〇〇〇、〇〇〇          内拂込額 一、〇〇〇、〇〇〇          出資者 淺草區黒船町一          出資所 淺草區黒船町一</p>	<p>●<b>日本橋區品川町七</b>          設立 昭和二年七月          資本 一、〇〇〇、〇〇〇          内拂込額 一、〇〇〇、〇〇〇          出資者 日本橋區品川町七          出資所 日本橋區品川町七</p> <p>●<b>日本橋區品川町七</b>          設立 昭和二年七月          資本 一、〇〇〇、〇〇〇          内拂込額 一、〇〇〇、〇〇〇          出資者 日本橋區品川町七          出資所 日本橋區品川町七</p>
--	--	---	--	--	--	---

<p>●<b>樹園</b>          設立 大正二年六月          資本 一、〇〇〇、〇〇〇          内拂込額 一、〇〇〇、〇〇〇          出資者 皇太子(一〇、〇〇〇)          出資所 皇太子(一〇、〇〇〇)</p> <p>●<b>日魯漁業株式會社</b>          設立 大正三年三月          資本 一、〇〇〇、〇〇〇          内拂込額 一、〇〇〇、〇〇〇          出資者 皇太子(一〇、〇〇〇)          出資所 皇太子(一〇、〇〇〇)</p>	<p>●<b>船</b>          設立 大正九年八月          資本 一、〇〇〇、〇〇〇          内拂込額 一、〇〇〇、〇〇〇          出資者 皇太子(一〇、〇〇〇)          出資所 皇太子(一〇、〇〇〇)</p> <p>●<b>日露實業株式會社</b>          設立 大正九年八月          資本 一、〇〇〇、〇〇〇          内拂込額 一、〇〇〇、〇〇〇          出資者 皇太子(一〇、〇〇〇)          出資所 皇太子(一〇、〇〇〇)</p>	<p>●<b>日露實業株式會社</b>          設立 大正九年八月          資本 一、〇〇〇、〇〇〇          内拂込額 一、〇〇〇、〇〇〇          出資者 皇太子(一〇、〇〇〇)          出資所 皇太子(一〇、〇〇〇)</p> <p>●<b>日露實業株式會社</b>          設立 大正九年八月          資本 一、〇〇〇、〇〇〇          内拂込額 一、〇〇〇、〇〇〇          出資者 皇太子(一〇、〇〇〇)          出資所 皇太子(一〇、〇〇〇)</p>	<p>●<b>日露實業株式會社</b>          設立 大正九年八月          資本 一、〇〇〇、〇〇〇          内拂込額 一、〇〇〇、〇〇〇          出資者 皇太子(一〇、〇〇〇)          出資所 皇太子(一〇、〇〇〇)</p> <p>●<b>日露實業株式會社</b>          設立 大正九年八月          資本 一、〇〇〇、〇〇〇          内拂込額 一、〇〇〇、〇〇〇          出資者 皇太子(一〇、〇〇〇)          出資所 皇太子(一〇、〇〇〇)</p>	<p>●<b>日露實業株式會社</b>          設立 大正九年八月          資本 一、〇〇〇、〇〇〇          内拂込額 一、〇〇〇、〇〇〇          出資者 皇太子(一〇、〇〇〇)          出資所 皇太子(一〇、〇〇〇)</p> <p>●<b>日露實業株式會社</b>          設立 大正九年八月          資本 一、〇〇〇、〇〇〇          内拂込額 一、〇〇〇、〇〇〇          出資者 皇太子(一〇、〇〇〇)          出資所 皇太子(一〇、〇〇〇)</p>	<p>●<b>日露實業株式會社</b>          設立 大正九年八月          資本 一、〇〇〇、〇〇〇          内拂込額 一、〇〇〇、〇〇〇          出資者 皇太子(一〇、〇〇〇)          出資所 皇太子(一〇、〇〇〇)</p> <p>●<b>日露實業株式會社</b>          設立 大正九年八月          資本 一、〇〇〇、〇〇〇          内拂込額 一、〇〇〇、〇〇〇          出資者 皇太子(一〇、〇〇〇)          出資所 皇太子(一〇、〇〇〇)</p>	<p>●<b>日露實業株式會社</b>          設立 大正九年八月          資本 一、〇〇〇、〇〇〇          内拂込額 一、〇〇〇、〇〇〇          出資者 皇太子(一〇、〇〇〇)          出資所 皇太子(一〇、〇〇〇)</p> <p>●<b>日露實業株式會社</b>          設立 大正九年八月          資本 一、〇〇〇、〇〇〇          内拂込額 一、〇〇〇、〇〇〇          出資者 皇太子(一〇、〇〇〇)          出資所 皇太子(一〇、〇〇〇)</p>
---	--	---	---	---	---	---











<p><b>同崎縣前</b> 福島縣西白河郡泉 ●日本厨具會社 設立 大正八年十月 數二萬株 決算期五月 資本(拂込済) 20,000</p> <p>●日本鑄鋼會社 南葛飾郡大島町七ノ五 設立 大正八年十月 數二萬株 決算期五月 資本(拂込済) 20,000</p>	<p>池島 三省 監理 大株主(株主數八十八名) 池島 三省 1,300株 鶴田 三郎 1,200株 金子 與四郎 1,000株 株式會社加須銀行 附記 昭和六年六月資本金 五十萬圓減資決議ス</p> <p>●日本理化工業會社 設立 大正五年十月 數五千株 株主總數十二 名 決算期十月 資本(拂込済) 100,000 大株主(株主數十名) 藤田 文三郎 10,000株 山口 文三郎 10,000株 藤田 清一郎 10,000株</p>	<p>●日本糧食會社 芝區新幸町三一 販賣 雜糧其他食料品 設立 明治三十二年十一月 總株數二千株 資本(拂込済) 100,000 大株主(株主數十名) 藤田 文三郎 10,000株 山口 文三郎 10,000株 藤田 清一郎 10,000株</p> <p>●日本林産會社 京橋區銀座西五ノ五 設立 大正八年十一月 總株數一萬株 資本(拂込済) 100,000 大株主(株主數十名) 藤田 文三郎 10,000株 山口 文三郎 10,000株 藤田 清一郎 10,000株</p>	<p>●日本水産會社 小石川區上富坂町一五 設立 昭和四年四月 數二千五百株 資本(拂込済) 25,000 大株主(株主數十名) 藤田 文三郎 2,500株 山口 文三郎 2,500株 藤田 清一郎 2,500株</p> <p>●日本火災會社 設立 大正五年六月 數五萬株(新三萬株) 資本(拂込済) 100,000 大株主(株主數十名) 藤田 文三郎 10,000株 山口 文三郎 10,000株 藤田 清一郎 10,000株</p>	<p>●日本火災會社 設立 大正五年六月 數五萬株(新三萬株) 資本(拂込済) 100,000 大株主(株主數十名) 藤田 文三郎 10,000株 山口 文三郎 10,000株 藤田 清一郎 10,000株</p> <p>●日本火災會社 設立 大正五年六月 數五萬株(新三萬株) 資本(拂込済) 100,000 大株主(株主數十名) 藤田 文三郎 10,000株 山口 文三郎 10,000株 藤田 清一郎 10,000株</p>
---	---	--	--	---

<p>●日本理化工業會社 設立 大正五年十月 數五千株 株主總數十二 名 決算期十月 資本(拂込済) 100,000 大株主(株主數十名) 藤田 文三郎 10,000株 山口 文三郎 10,000株 藤田 清一郎 10,000株</p> <p>●日本理化工業會社 設立 大正五年十月 數五千株 株主總數十二 名 決算期十月 資本(拂込済) 100,000 大株主(株主數十名) 藤田 文三郎 10,000株 山口 文三郎 10,000株 藤田 清一郎 10,000株</p>	<p>●日本理化工業會社 設立 大正五年十月 數五千株 株主總數十二 名 決算期十月 資本(拂込済) 100,000 大株主(株主數十名) 藤田 文三郎 10,000株 山口 文三郎 10,000株 藤田 清一郎 10,000株</p> <p>●日本理化工業會社 設立 大正五年十月 數五千株 株主總數十二 名 決算期十月 資本(拂込済) 100,000 大株主(株主數十名) 藤田 文三郎 10,000株 山口 文三郎 10,000株 藤田 清一郎 10,000株</p>	<p>●日本理化工業會社 設立 大正五年十月 數五千株 株主總數十二 名 決算期十月 資本(拂込済) 100,000 大株主(株主數十名) 藤田 文三郎 10,000株 山口 文三郎 10,000株 藤田 清一郎 10,000株</p> <p>●日本理化工業會社 設立 大正五年十月 數五千株 株主總數十二 名 決算期十月 資本(拂込済) 100,000 大株主(株主數十名) 藤田 文三郎 10,000株 山口 文三郎 10,000株 藤田 清一郎 10,000株</p>	<p>●日本理化工業會社 設立 大正五年十月 數五千株 株主總數十二 名 決算期十月 資本(拂込済) 100,000 大株主(株主數十名) 藤田 文三郎 10,000株 山口 文三郎 10,000株 藤田 清一郎 10,000株</p> <p>●日本理化工業會社 設立 大正五年十月 數五千株 株主總數十二 名 決算期十月 資本(拂込済) 100,000 大株主(株主數十名) 藤田 文三郎 10,000株 山口 文三郎 10,000株 藤田 清一郎 10,000株</p>	<p>●日本理化工業會社 設立 大正五年十月 數五千株 株主總數十二 名 決算期十月 資本(拂込済) 100,000 大株主(株主數十名) 藤田 文三郎 10,000株 山口 文三郎 10,000株 藤田 清一郎 10,000株</p> <p>●日本理化工業會社 設立 大正五年十月 數五千株 株主總數十二 名 決算期十月 資本(拂込済) 100,000 大株主(株主數十名) 藤田 文三郎 10,000株 山口 文三郎 10,000株 藤田 清一郎 10,000株</p>
---	---	---	---	---























































<p><b>預金及現金</b> 前期繰越金 1,952,000 當期純益金 1,570,000 積立金 1,000,000 後期繰越金 2,650,000 備前金 2,000,000 備後金 2,000,000 備前金 2,000,000 備後金 2,000,000</p>	<p><b>日興證券株式會社</b> 設立 昭和九年六月 大正九年六月 總株 數二十萬株 決算期六月 十二月 昭和六年六月末日 決算(第二十二期) 資本金 10,000,000 内拂込額 10,000,000 諸積立金 1,000,000 證券取戻金 1,000,000 社員身元保證金 1,000,000 借入金 1,000,000 貸付金 1,000,000 有價証券 1,000,000 營業用什器 1,000,000 未收利息 1,000,000 預金 1,000,000 現金 1,000,000 前期繰越金 1,000,000 當期純益金 1,000,000 積立金 1,000,000 後期繰越金 1,000,000 備前金 1,000,000 備後金 1,000,000</p>	<p><b>日英協同株式會社</b> 設立 昭和九年六月 大正九年六月 總株 數二十萬株 決算期六月 十二月 昭和六年六月末日 決算(第二十二期) 資本金 10,000,000 内拂込額 10,000,000 諸積立金 1,000,000 證券取戻金 1,000,000 社員身元保證金 1,000,000 借入金 1,000,000 貸付金 1,000,000 有價証券 1,000,000 營業用什器 1,000,000 未收利息 1,000,000 預金 1,000,000 現金 1,000,000 前期繰越金 1,000,000 當期純益金 1,000,000 積立金 1,000,000 後期繰越金 1,000,000 備前金 1,000,000 備後金 1,000,000</p>	<p><b>日興證券株式會社</b> 設立 昭和九年六月 大正九年六月 總株 數二十萬株 決算期六月 十二月 昭和六年六月末日 決算(第二十二期) 資本金 10,000,000 内拂込額 10,000,000 諸積立金 1,000,000 證券取戻金 1,000,000 社員身元保證金 1,000,000 借入金 1,000,000 貸付金 1,000,000 有價証券 1,000,000 營業用什器 1,000,000 未收利息 1,000,000 預金 1,000,000 現金 1,000,000 前期繰越金 1,000,000 當期純益金 1,000,000 積立金 1,000,000 後期繰越金 1,000,000 備前金 1,000,000 備後金 1,000,000</p>	<p><b>日興證券株式會社</b> 設立 昭和九年六月 大正九年六月 總株 數二十萬株 決算期六月 十二月 昭和六年六月末日 決算(第二十二期) 資本金 10,000,000 内拂込額 10,000,000 諸積立金 1,000,000 證券取戻金 1,000,000 社員身元保證金 1,000,000 借入金 1,000,000 貸付金 1,000,000 有價証券 1,000,000 營業用什器 1,000,000 未收利息 1,000,000 預金 1,000,000 現金 1,000,000 前期繰越金 1,000,000 當期純益金 1,000,000 積立金 1,000,000 後期繰越金 1,000,000 備前金 1,000,000 備後金 1,000,000</p>	<p><b>日興證券株式會社</b> 設立 昭和九年六月 大正九年六月 總株 數二十萬株 決算期六月 十二月 昭和六年六月末日 決算(第二十二期) 資本金 10,000,000 内拂込額 10,000,000 諸積立金 1,000,000 證券取戻金 1,000,000 社員身元保證金 1,000,000 借入金 1,000,000 貸付金 1,000,000 有價証券 1,000,000 營業用什器 1,000,000 未收利息 1,000,000 預金 1,000,000 現金 1,000,000 前期繰越金 1,000,000 當期純益金 1,000,000 積立金 1,000,000 後期繰越金 1,000,000 備前金 1,000,000 備後金 1,000,000</p>
---	---	---	---	---	---

<p><b>假受金</b> 未拂込當金 1,500,000 地所及家屋 1,500,000 諸積立金 1,500,000 活字類及諸版 1,500,000 雜具及什器 1,500,000 原料及用紙 1,500,000 半製品 1,500,000 得意先勘定 1,500,000 受取手形 1,500,000 假借金 1,500,000 有價証券 1,500,000 預金及現金 1,500,000 前期繰越金 1,500,000 當期純益金 1,500,000 積立金 1,500,000 後期繰越金 1,500,000 備前金 1,500,000 備後金 1,500,000</p>	<p><b>日清紡績株式會社</b> 設立 明治四十四年二月 大正九年六月 總株 數五十四萬株(新二十 九萬株)決算期五月十一 日 資本金 10,000,000 内拂込額 10,000,000 諸積立金 1,000,000 證券取戻金 1,000,000 社員身元保證金 1,000,000 借入金 1,000,000 貸付金 1,000,000 有價証券 1,000,000 營業用什器 1,000,000 未收利息 1,000,000 預金 1,000,000 現金 1,000,000 前期繰越金 1,000,000 當期純益金 1,000,000 積立金 1,000,000 後期繰越金 1,000,000 備前金 1,000,000 備後金 1,000,000</p>	<p><b>日興證券株式會社</b> 設立 昭和九年六月 大正九年六月 總株 數二十萬株 決算期六月 十二月 昭和六年六月末日 決算(第二十二期) 資本金 10,000,000 内拂込額 10,000,000 諸積立金 1,000,000 證券取戻金 1,000,000 社員身元保證金 1,000,000 借入金 1,000,000 貸付金 1,000,000 有價証券 1,000,000 營業用什器 1,000,000 未收利息 1,000,000 預金 1,000,000 現金 1,000,000 前期繰越金 1,000,000 當期純益金 1,000,000 積立金 1,000,000 後期繰越金 1,000,000 備前金 1,000,000 備後金 1,000,000</p>	<p><b>日興證券株式會社</b> 設立 昭和九年六月 大正九年六月 總株 數二十萬株 決算期六月 十二月 昭和六年六月末日 決算(第二十二期) 資本金 10,000,000 内拂込額 10,000,000 諸積立金 1,000,000 證券取戻金 1,000,000 社員身元保證金 1,000,000 借入金 1,000,000 貸付金 1,000,000 有價証券 1,000,000 營業用什器 1,000,000 未收利息 1,000,000 預金 1,000,000 現金 1,000,000 前期繰越金 1,000,000 當期純益金 1,000,000 積立金 1,000,000 後期繰越金 1,000,000 備前金 1,000,000 備後金 1,000,000</p>	<p><b>日興證券株式會社</b> 設立 昭和九年六月 大正九年六月 總株 數二十萬株 決算期六月 十二月 昭和六年六月末日 決算(第二十二期) 資本金 10,000,000 内拂込額 10,000,000 諸積立金 1,000,000 證券取戻金 1,000,000 社員身元保證金 1,000,000 借入金 1,000,000 貸付金 1,000,000 有價証券 1,000,000 營業用什器 1,000,000 未收利息 1,000,000 預金 1,000,000 現金 1,000,000 前期繰越金 1,000,000 當期純益金 1,000,000 積立金 1,000,000 後期繰越金 1,000,000 備前金 1,000,000 備後金 1,000,000</p>	<p><b>日興證券株式會社</b> 設立 昭和九年六月 大正九年六月 總株 數二十萬株 決算期六月 十二月 昭和六年六月末日 決算(第二十二期) 資本金 10,000,000 内拂込額 10,000,000 諸積立金 1,000,000 證券取戻金 1,000,000 社員身元保證金 1,000,000 借入金 1,000,000 貸付金 1,000,000 有價証券 1,000,000 營業用什器 1,000,000 未收利息 1,000,000 預金 1,000,000 現金 1,000,000 前期繰越金 1,000,000 當期純益金 1,000,000 積立金 1,000,000 後期繰越金 1,000,000 備前金 1,000,000 備後金 1,000,000</p>
---	---	---	---	---	---



















<p><b>北海道會社</b> 設立 大正七年十一月 總 資本金 二萬株 株數 二萬株 總 代表 信善 宇井 孝三 副代表 延太郎</p>	<p><b>北洋漁業會社</b> 設立 大正十四年三月 總 資本金 四萬株 株數 四萬株 總 代表 丹羽 界 副代表 山崎 三治 町田 耕三郎 高橋 謙逸</p>	<p><b>北電興業會社</b> 設立 昭和二年五月 總 資本金 十萬株 株數 十萬株 總 代表 山崎 三治 副代表 町田 耕三郎 高橋 謙逸</p>	<p><b>北鮮木材株式會社</b> 設立 大正十二年四月 總 資本金 六千株 株數 六千株 總 代表 小宮山 精一 副代表 山崎 三治 高橋 謙逸</p>	<p><b>星製藥株式會社</b> 設立 明治四十四年十一月 總 資本金 五十二萬株 株數 五十二萬株 總 代表 須藤 恭平 副代表 山崎 三治 高橋 謙逸</p>	<p><b>星製藥株式會社</b> 設立 大正十年十月 總 資本金 二萬株 株數 二萬株 總 代表 須藤 恭平 副代表 山崎 三治 高橋 謙逸</p>	<p><b>星製藥株式會社</b> 設立 大正十年十月 總 資本金 二萬株 株數 二萬株 總 代表 須藤 恭平 副代表 山崎 三治 高橋 謙逸</p>	<p><b>星製藥株式會社</b> 設立 大正十年十月 總 資本金 二萬株 株數 二萬株 總 代表 須藤 恭平 副代表 山崎 三治 高橋 謙逸</p>	<p><b>星製藥株式會社</b> 設立 大正十年十月 總 資本金 二萬株 株數 二萬株 總 代表 須藤 恭平 副代表 山崎 三治 高橋 謙逸</p>	<p><b>星製藥株式會社</b> 設立 大正十年十月 總 資本金 二萬株 株數 二萬株 總 代表 須藤 恭平 副代表 山崎 三治 高橋 謙逸</p>
---	---	---	--	--	---	---	---	---	---

<p><b>中商會</b> 設立 芝區三田綱町一 總 資本金 五〇〇〇 株數 五〇〇〇 總 代表 幸子 鈴木 安一 副代表 幸子 鈴木 安一</p>	<p><b>本多合資會社</b> 設立 大正六年一月 總 資本金 五〇〇〇 株數 五〇〇〇 總 代表 幸子 鈴木 安一 副代表 幸子 鈴木 安一</p>	<p><b>本間製作所</b> 設立 大正九年十月 總 資本金 五〇〇〇 株數 五〇〇〇 總 代表 幸子 鈴木 安一 副代表 幸子 鈴木 安一</p>	<p><b>北光水産會社</b> 設立 昭和四年六月 總 資本金 一〇〇〇〇 株數 一〇〇〇〇 總 代表 幸子 鈴木 安一 副代表 幸子 鈴木 安一</p>	<p><b>北進汽船會社</b> 設立 昭和五年十二月 總 資本金 一〇〇〇〇 株數 一〇〇〇〇 總 代表 幸子 鈴木 安一 副代表 幸子 鈴木 安一</p>	<p><b>星製藥株式會社</b> 設立 大正十年十月 總 資本金 二萬株 株數 二萬株 總 代表 須藤 恭平 副代表 山崎 三治 高橋 謙逸</p>	<p><b>星製藥株式會社</b> 設立 大正十年十月 總 資本金 二萬株 株數 二萬株 總 代表 須藤 恭平 副代表 山崎 三治 高橋 謙逸</p>	<p><b>星製藥株式會社</b> 設立 大正十年十月 總 資本金 二萬株 株數 二萬株 總 代表 須藤 恭平 副代表 山崎 三治 高橋 謙逸</p>	<p><b>星製藥株式會社</b> 設立 大正十年十月 總 資本金 二萬株 株數 二萬株 總 代表 須藤 恭平 副代表 山崎 三治 高橋 謙逸</p>	<p><b>星製藥株式會社</b> 設立 大正十年十月 總 資本金 二萬株 株數 二萬株 總 代表 須藤 恭平 副代表 山崎 三治 高橋 謙逸</p>
--	--	---	--	---	---	---	---	---	---



































<p><b>●東亞製乳會社</b>          設立 大正二年十二月          資本 10,000          內拂込額 7,000          積立金 3,000          未拂込額 3,000</p>	<p><b>●東亞通商會社</b>          設立 大正二年十二月          資本 10,000          內拂込額 7,000          積立金 3,000          未拂込額 3,000</p>	<p><b>●東亞拓殖會社</b>          設立 大正二年十二月          資本 10,000          內拂込額 7,000          積立金 3,000          未拂込額 3,000</p>	<p><b>●東亞工業會社</b>          設立 大正二年十二月          資本 10,000          內拂込額 7,000          積立金 3,000          未拂込額 3,000</p>	<p><b>●東亞興業會社</b>          設立 大正二年十二月          資本 10,000          內拂込額 7,000          積立金 3,000          未拂込額 3,000</p>	<p><b>●東亞電機會社</b>          設立 大正二年十二月          資本 10,000          內拂込額 7,000          積立金 3,000          未拂込額 3,000</p>	<p><b>●東亞企業會社</b>          設立 大正二年十二月          資本 10,000          內拂込額 7,000          積立金 3,000          未拂込額 3,000</p>	<p><b>●東亞商工會社</b>          設立 大正二年十二月          資本 10,000          內拂込額 7,000          積立金 3,000          未拂込額 3,000</p>	<p><b>●東亞七會社</b>          設立 大正二年十二月          資本 10,000          內拂込額 7,000          積立金 3,000          未拂込額 3,000</p>
---	---	---	---	---	---	---	---	--

<p><b>●東亞製乳會社</b>          設立 大正二年十二月          資本 10,000          內拂込額 7,000          積立金 3,000          未拂込額 3,000</p>	<p><b>●東亞通商會社</b>          設立 大正二年十二月          資本 10,000          內拂込額 7,000          積立金 3,000          未拂込額 3,000</p>	<p><b>●東亞拓殖會社</b>          設立 大正二年十二月          資本 10,000          內拂込額 7,000          積立金 3,000          未拂込額 3,000</p>	<p><b>●東亞工業會社</b>          設立 大正二年十二月          資本 10,000          內拂込額 7,000          積立金 3,000          未拂込額 3,000</p>	<p><b>●東亞興業會社</b>          設立 大正二年十二月          資本 10,000          內拂込額 7,000          積立金 3,000          未拂込額 3,000</p>	<p><b>●東亞電機會社</b>          設立 大正二年十二月          資本 10,000          內拂込額 7,000          積立金 3,000          未拂込額 3,000</p>	<p><b>●東亞企業會社</b>          設立 大正二年十二月          資本 10,000          內拂込額 7,000          積立金 3,000          未拂込額 3,000</p>	<p><b>●東亞商工會社</b>          設立 大正二年十二月          資本 10,000          內拂込額 7,000          積立金 3,000          未拂込額 3,000</p>	<p><b>●東亞七會社</b>          設立 大正二年十二月          資本 10,000          內拂込額 7,000          積立金 3,000          未拂込額 3,000</p>
---	---	---	---	---	---	---	---	--



























<p><b>東京興農園</b>          目的 豊多摩郡澁谷町上通          設立 大正十五年五月          資本(拂込済) 100,000          株主 大正 澁谷 三郎</p>	<p><b>東京興信所</b>          目的 製菓不動産買賣燃料          設立 大正八年七月          資本 1,000,000          株主 久保 豊松</p>	<p><b>東京購買會社</b>          目的 本所區向島諸地四〇          米穀其他日常必需品          販賣 建設物賃貸並金融          資本(拂込済) 50,000          設立 大正十一年八月          株主 南葛飾郡大島町三ノ          三六</p>	<p><b>東京鋼材會社</b>          目的 各種鋼材スプリング          製造販賣          設立 大正六年四月          資本 1,000,000          株主 南葛飾郡大島町六ノ          五〇</p>	<p><b>東京合同會社</b>          目的 赤坂區青山高樹町一          四佐々木方          設立 大正十四年二月          資本(拂込済) 100,000          株主 赤坂區青山高樹町一          四佐々木方</p>	<p><b>東京興業會社</b>          目的 芝區愛宕下町二ノ三〇          株主 大正十五年七月          設立 大正十五年七月          資本 100,000          株主 大正 澁谷 三郎</p>	<p><b>東京工業會社</b>          目的 硝子器具機械製作其          他          設立 大正九年四月          資本 100,000          株主 南葛飾郡大島町三ノ          三六</p>	<p><b>東京工業會社</b>          目的 硝子器具機械製作其          他          設立 大正九年四月          資本 100,000          株主 南葛飾郡大島町三ノ          三六</p>	<p><b>東京交信會社</b>          目的 芝區白金三光町二五          貨客運送及曳船          設立 昭和二年九月          資本 100,000          株主 芝區白金三光町二五</p>	<p><b>東京郊外會社</b>          目的 芝區美土代町一ノ          二五          土地建物船塢山賣          買          設立 大正十二年八月          資本 100,000          株主 芝區美土代町一ノ          二五</p>	<p><b>東京郊外會社</b>          目的 芝區美土代町一ノ          二五          土地建物船塢山賣          買          設立 大正十二年八月          資本 100,000          株主 芝區美土代町一ノ          二五</p>	<p><b>東京國益會社</b>          目的 農業用諸機械器具並          原動機製造販賣          設立 昭和三年六月          資本 100,000          株主 下谷區御徒町三ノ二八</p>	<p><b>東京國益會社</b>          目的 農業用諸機械器具並          原動機製造販賣          設立 昭和三年六月          資本 100,000          株主 下谷區御徒町三ノ二八</p>	<p><b>東京國益會社</b>          目的 農業用諸機械器具並          原動機製造販賣          設立 昭和三年六月          資本 100,000          株主 下谷區御徒町三ノ二八</p>	<p><b>東京國益會社</b>          目的 農業用諸機械器具並          原動機製造販賣          設立 昭和三年六月          資本 100,000          株主 下谷區御徒町三ノ二八</p>
---	--	--	---	---	--	--	--	--	---	---	---	---	---	---

<p><b>東京興農園</b>          目的 豊多摩郡澁谷町上通          設立 大正十五年五月          資本(拂込済) 100,000          株主 大正 澁谷 三郎</p>	<p><b>東京興信所</b>          目的 製菓不動産買賣燃料          設立 大正八年七月          資本 1,000,000          株主 久保 豊松</p>	<p><b>東京購買會社</b>          目的 本所區向島諸地四〇          米穀其他日常必需品          販賣 建設物賃貸並金融          資本(拂込済) 50,000          設立 大正十一年八月          株主 南葛飾郡大島町三ノ          三六</p>	<p><b>東京鋼材會社</b>          目的 各種鋼材スプリング          製造販賣          設立 大正六年四月          資本 1,000,000          株主 南葛飾郡大島町六ノ          五〇</p>	<p><b>東京合同會社</b>          目的 赤坂區青山高樹町一          四佐々木方          設立 大正十四年二月          資本(拂込済) 100,000          株主 赤坂區青山高樹町一          四佐々木方</p>	<p><b>東京興業會社</b>          目的 芝區愛宕下町二ノ三〇          株主 大正十五年七月          設立 大正十五年七月          資本 100,000          株主 大正 澁谷 三郎</p>	<p><b>東京工業會社</b>          目的 硝子器具機械製作其          他          設立 大正九年四月          資本 100,000          株主 南葛飾郡大島町三ノ          三六</p>	<p><b>東京工業會社</b>          目的 硝子器具機械製作其          他          設立 大正九年四月          資本 100,000          株主 南葛飾郡大島町三ノ          三六</p>	<p><b>東京交信會社</b>          目的 芝區白金三光町二五          貨客運送及曳船          設立 昭和二年九月          資本 100,000          株主 芝區白金三光町二五</p>	<p><b>東京郊外會社</b>          目的 芝區美土代町一ノ          二五          土地建物船塢山賣          買          設立 大正十二年八月          資本 100,000          株主 芝區美土代町一ノ          二五</p>	<p><b>東京郊外會社</b>          目的 芝區美土代町一ノ          二五          土地建物船塢山賣          買          設立 大正十二年八月          資本 100,000          株主 芝區美土代町一ノ          二五</p>	<p><b>東京國益會社</b>          目的 農業用諸機械器具並          原動機製造販賣          設立 昭和三年六月          資本 100,000          株主 下谷區御徒町三ノ二八</p>	<p><b>東京國益會社</b>          目的 農業用諸機械器具並          原動機製造販賣          設立 昭和三年六月          資本 100,000          株主 下谷區御徒町三ノ二八</p>	<p><b>東京國益會社</b>          目的 農業用諸機械器具並          原動機製造販賣          設立 昭和三年六月          資本 100,000          株主 下谷區御徒町三ノ二八</p>	<p><b>東京國益會社</b>          目的 農業用諸機械器具並          原動機製造販賣          設立 昭和三年六月          資本 100,000          株主 下谷區御徒町三ノ二八</p>
---	--	--	---	---	--	--	--	--	---	---	---	---	---	---















