流量年表

第8回 昭和30年

建設省河川局

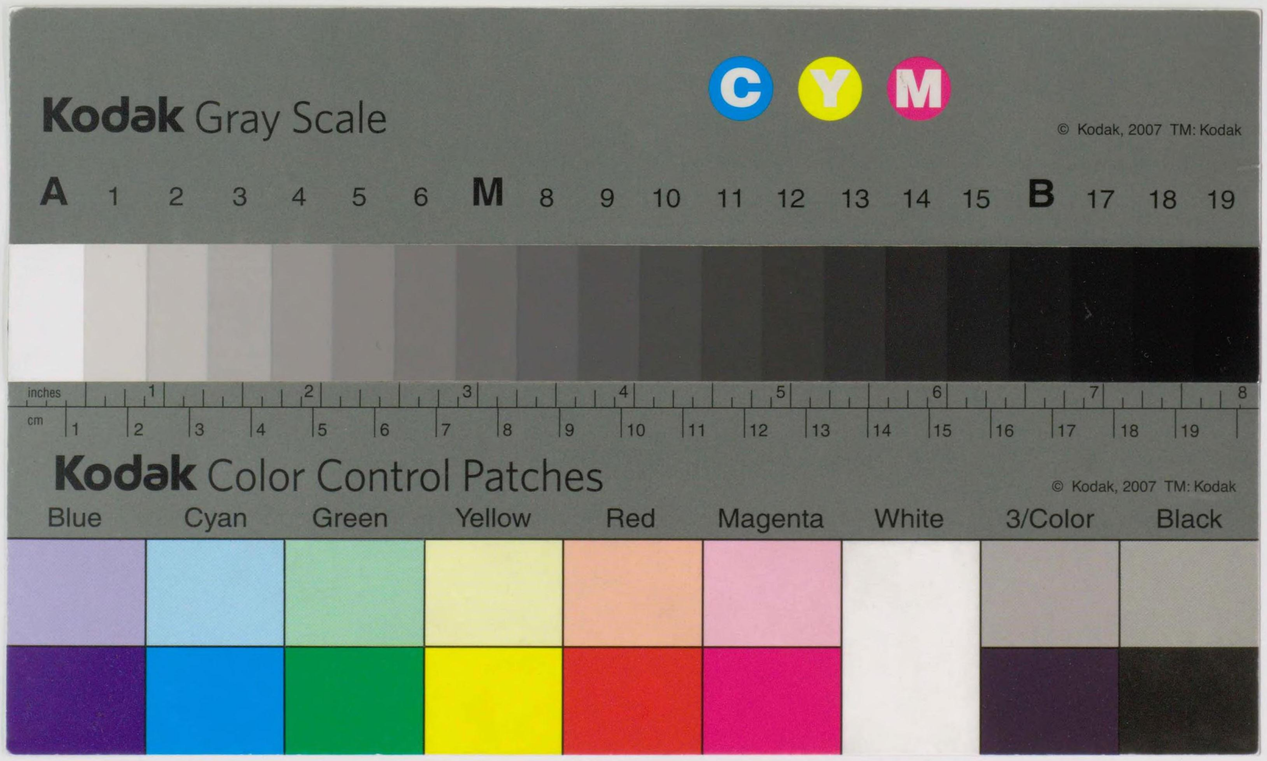

流量年表

第8回　昭和30年

建設省河川局

頁	摘　　要	正	誤	頁	摘　　要	正	誤
1	28行目(五所川原)	自記	普通	2	23行目（野　口）	御前山	後前山
〃	31行目（男　山）	5,319.00	5,131.90	〃	26行目（岩　本）	岩本町	
2	3行目（登　米）	寺池	上町	〃	28行目（八斗島）	182.00	162.00
〃	6行目（短　台）	河南町和淵	前谷地北和淵	〃	29行目（川　俣）	150.86	130.86
〃	9行目（鹿島台）	自記	普通	〃	30行目（栗　橋）	130.50	110.50
〃	〃　（〃）	宮城郡	松島町竹谷	〃	35行目（早川田）		下早川田町
〃	〃　（〃）	松島町竹谷鳴瀬川合流点7.61	7.61	〃	〃　（〃）	利根川合流点より13.00	利根川合流点より23.00
〃	10行目（阿久津）	郡　山　市	田村巌江	〃	36行目（乙　女）	下都賀郡	下都賀町
〃	〃　（〃）	1,865.00	1,865.20	3	3行目（石　井）	利根川合流点より76.24	利根川合流点76.24
〃	11行目（本　宮）	本宮町	和木沢	〃	9行目（野　田）	中之台	中之治
〃	〃　（〃）	2,283.50	2,283.40	〃	25行目（加　茂）	中部地建	静岡県
〃	12行目（伏　黒）	自記	普通	〃	29行目（釜　口）	長野県	中部地建
〃	〃　（〃）	伏黒	下大川	〃	34行目（小　島）	矢作古川	矢作川
2	17行目（小　出）	長井市	西置賜、長井岡	4	14行目（大　巻）	自記	普通
〃	19行目（真　木）	佐渡	真木	〃	21行目（相　可）	三重県	中部地建
〃	20行目（浜　中）	自記					

頁	欄　及　行	正	誤	頁	欄　及　行	正	誤
2	11月24日	75.05	75.50	21	12月合計	904.04	923.99
4	10月16日	53.85	83.85	21	12月最小	28.16	28.6
5	12月22日	5.50	6.50	22	9月20日	14.29	14.22
6	3月9日	14.56	56.00	23	3月21日	3.42	ナシ
6	1月31日	13.50	ナシ	26	2月5日	5.88	.88
8	9月10日	239.19	239.14	〃	2月6日	5.38	.38
8	9月27日	132.79	132.74	〃	2月8日	5.38	.38
12	1月の最少(日附)	15日7時	15日17時	〃	5月17日	8.36	8
15	流域百平方粁当り年平均　当年	4.04	4.64	〃	5月18日	8.57	
16	11月3日	268.09	628.09	〃	5月20	43.24	4
16	1月の合計	5,301.46	5,301.06	29	当年10月の最小	116.60	116.6
18	10月6日	11.90	90	33	累年1月の最小年月日	26.1.28	16.1.28
19	4月5日	27.23	37.23	34	累年7月の最小年月日	30.7.31	30.7.81
19	12月の年平均	11.28	21.28	37	合流点より	鳴瀬川合流点より	又は合流点より
21	8月29日	36.57	26.57	〃	累年10月最小	28.10.28	38.10.28

頁	欄　及　行	正	誤
43	累年欄年数	2	30
〃	記事欄	流量	流重
45	流域面積	1,350.10	1.350.10
45	当年2月最大日時	28.24	28.29
46	当年3月最大日時	19.5.30	19.530
46	7月2日	234.58	234.58
46	当年11月最小	30.13～24	30.13～24
47	河口より	最上川合流点より	又は合流点より
〃	当年全年欄最大	1,677.93	1.677.93
〃	累年2月最小	29.2.8～10	29.8～10
〃	累年3月最大	28.3.25	48.3.25
48	累年11月最小	15.04	1.504
〃	記事欄2行目	8月28日	88月28日
51	2月23日	25.90	—
〃	2月24日	—	25.90
〃	6月16日	—	46.28
〃	6月21日	46.28	—
53	2月25日	6.62	6.67
〃	9月10日	11.27	1.27
〃	当年10月最大	274.03	274.63
〃	当年12月最大	9.1.00	9.1
〃	当年12月最小	18.10.00	18.10
〃	流域100km²当り渇水	0.37	0.73
54	累年4月最大	30.18	30.13
〃	10月31日	134.67	134.68
56	累年4月最小	27.5	29.5
57	10月合計	12,586.00	1,2586.00
59	1月17日	59.61	59.11
〃	累年10月最大	20.7	26.7
60	当年12月最大	21.18	21.16
61	5月29日	15.27	15.28
62	当年5月最小	1.00	1.0

頁	欄　及　行	正	誤
63	5月27日	54.87	54.82
64	累年9月最小	27.7	29.7
65	6月21日	23.10	28.10
〃	累年全年最大	1,505.52	1,105.52
67	流域100平方粁当り渇水	0.49	0.43
70	累年3月最小	4.62	4.67
71	2月2日	72.04	76.94
〃	累年5月最小	29.18	29.8
〃	10月14日	592.04	592.24
71	当年全年、最小	6.29.18	6.19.18
72	11月4日	245.50	345.50
〃	11月5日	213.00	213300
〃	11月16日	116.16	116.11
74	流域面積	748.0	7,480
〃	当年9月最小	27.0	27.08
76	累年9月最大	2,230.00	2,223.00
77	合流点より	4.79	479.00
〃	流域百平方粁当り年総量	113.69	113.64
78	12月1日	280.21	290.21
79	流域面積	2,595.86	2595.86
〃	当年4月最大	((107.28))	107.28
〃	当年5月最大	25.6.0	25.26.0
81	7月3日	417.11	413.11
82	1月15日	(52.91)	52.91
〃	8月21日	66.61	66.11
117	台帳整理番号	建20	県20
119	〃	県3	建3
128	当年全年最小	12.29.600 5.83	1.25 8.00
132	1月31日	11.30	31.08
134	当年11月最大	17.0.00	19.0
178	3月14日	17.40	17.70
〃	当年9月最大	30.6	30.7
〃	当年全年、最小	12.27.6	12.27.9
179	累年9月最大	29.13	19.13
〃	当年全年合計	3,523.84	2,523.84
〃	累年全年最大	29.9.13	28.9.13
180	累年6月最小	30	50
181	3月3日	11.30	11.35
〃	8月7日	17.80	17.70
182	2月14日	23.20	23.50
〃	2月15日	23.00	23.50
〃	当年7月合計	1,704.30 15.9.13	1,704.00 15.9.19
〃	累年全年、最大	933.00	633.00
193	所在地	薩摩郡東郷町	川内郡東郷村

流量年表

第8回　昭和30年

建設省河川局

517.3
Ke119r

国立国会
32.6.-4
図書館

425915

序　　文

河水は我が国にとつて恵まれた天然資源の一つであるが，これを合理的に統禦し，利用するためには，長期に亘つてその実態が正確に把握され資料とし整理されることが必要である。

河川の流量調査は，昭和13年，当時の内務省土木局が河水統制調査として，全国の主要河川を組織的に調査して以来，今日の河川水理調査に至るまで経続的に行われており，その調査資料は流量年表として昭和13年より29年迄７回に亘つて発刊されており，今回の昭和30年分は第８回である。

尚収録した範囲は行政部費の河川水理調査の観測所並びに従来補助観測を行つてた観測所の一部についてである。

この流量資料が洪水防禦，水資源の利用開発並びに河川の維持管理上の基本資料として役立つことを期待するものである。最後に協力して頂いた各県に対して厚く御礼を申し上げます。

昭和32年３月

建設省河川局

目　次

Ⅰ 流量観測所一覧表

Ⅱ 流　量　年　表

Ⅲ 観測所一覧図

流量観測所一覧表

番号	水系名	河川名	観測所名	種別	調査庁	位置 都道府県	市郡	町村	字	河口又は合流点よりの距離 km	流域面積 km²	頁
361	天塩川	天塩川	奥士別	自記	開発局	北海道	上川	朝日	三線	244.28	303.73	1
193	天塩川	天塩川	名寄大橋	自記	開発局	北海道	中川	名寄町	11線	192.16	1,583.00	2
360	天塩川	天塩川	誉平	自記	開発局	北海道	中川	中川	誉平	98.18	3,522.53	3
422	天塩川	名寄川	名寄別真勲別	自記	開発局	北海道	上川	名寄町	真勲別	天塩川合流点より 6.75	683.95	4
464	天塩川	天塩川	剣淵	普通	開発局	北海道	上川	剣淵		16.90	200.65	5
187	石狩川	石狩川	中愛別	自記	開発局	北海道	上川	愛別	中愛別	189.69	896.70	6
188	石狩川	石狩川	伊納	自記	開発局	北海道	旭川市	江丹別	伊納	156.80	3,140.54	7
189	石狩川	石狩川	橋本町	自記	開発局	北海道	空知	滝川町	石狩橋詰	101.40	5,780.82	8
423	石狩川	石狩川	石狩大橋	普通	開発局	北海道	江別市	一ノ原		26.30	12,681.25	9
192	石狩川	空知川	落合	自記	開発局	北海道	空知	南富良野	落合	石狩川合流点より 111.65	148.24	10
424	石狩川	空知川	落辺	自記	開発局	北海道	芦別市	一	落辺	56.0	1,587.50	11
191	石狩川	両竜川	多度志	自記	開発局	北海道	両竜	沼田町	共成第二	石狩川合流点 45.00	1,015.50	12
425	石狩川	夕張川	清幌	普通	開発局	北海道	空知	幌向	清幌	石狩川合流点 9.00	1,116.37	13
426	石狩川	千歳川	西越	自記	開発局	北海道	千歳	千歳町	西起	石狩川合流点 35.90	430.85	14
362	十勝川	十勝川	帯広	自記	開発局	北海道	帯広市	西三条北三丁目		25.00	2,500.52	15
427	十勝川	十勝川	茂岩	自記	開発局	北海道	中川	豊頃	茂岩	25.00	5,205.15	16
428	十勝川	利別川	信取	自記	開発局	北海道	中川	池田町	信取	35.40	2,601.73	17
465	十勝川	然別川	豊年橋	自記	開発局	北海道	河東	音更	然別		589.34	18
430	常呂川	常呂川	北見市	自記	開発局	北海道	北見市	一	川東	35.70	1,345.00	19
363	朱太川	朱太川	黒松内	普通	開発局	北海道	封都	三和	黒松内	18.00	110.30	20
466	尻別川	尻別川	倶知安	自記	開発局	北海道	虻田	倶知安町		67.81	717.26	21
467	鵡川	鵡川	鵡川	自記	開発局	北海道	勇払	鵡川町	鵡川		1,250.00	22
468	網走川	網走川	美幌	自記	開発局	北海道	網走	美幌	美禽		1,050.48	23
469	渚滑川	渚滑川	上渚滑	自記	開発局	北海道	紋別市	上渚滑町	下和訓辺	23.20	1,050.61	24
364	岩木川	岩木川	五所川原	普通	東北地建	青森	五所川原市	一	寺町	31.70	1,740.30	25
14	北上川	北上川	寺林	普通	東北地建	岩手	岩手	玉山	永井	225.80	590.30	26
194	北上川	北上川	明治橋	自記	東北地建	岩手	盛岡市	仙北町	新山河原	180.65	2,165.00	27
195	北上川	北上川	男山	自記	東北地建	岩手	北上市	一	稲瀬	127.40	5,131.90	28
196	北上川	北上川	狐禅寺	自記	東北地建	岩手	一ノ関市	一	狐禅寺	81.20	7,060.20	29
470	北上川	北上川	朝日橋	自記	東北地建	岩手	花巻	一	高木	137.40	4,228.30	30

番号	水系名	河川名	観測所名	種別	調査庁	位置 都道府県	市郡	町村	字	河口又は合流点よりの距離 km	流域面積 km²	頁
197	北上川	北上川	登米	自記	東北地建	宮城	登米	登米町	上町	32.50	7,869.40	31
365	北上川	新北上川	入樋	普通	東北地建	宮城	本吉	津山	入樋	23.36	7,974.00	32
204	北上川	江合川	鴫目	自記	東北地建	宮城	玉造	岩出山町	池月	北上川合流点 48.97	324.40	33
205	北上川	江合川	矩台	自記	東北地建	宮城	桃生	前谷地	北和淵	北上川合流点 2.16	576.10	34
207	鳴瀬川	鳴瀬川	三本木橋	自記	東北地建	宮城	志田	三本木町	南町	35.90	550.80	35
208	鳴瀬川	鳴瀬川	野田橋	普通	東北地建	宮城	志田	松山町	千石	24.85	707.00	36
471	鳴瀬川	吉田川	鹿島台	普通	東北地建	宮城	松島町	竹谷		7.61	337.42	37
211	阿武隈川	阿武隈川	阿久津	自記	東北地建	福島	田村	巌江	阿久津	131.90	1,865.20	38
20	阿武隈川	阿武隈川	本宮	自記	東北地建	福島	安達	和木沢	高木		2,283.40	39
213	阿武隈川	阿武隈川	伏黒	普通	東北地建	福島	伊達	伏黒	下大川	65.50	3,663.40	40
21	阿武隈川	阿武隈川	丸森	自記	東北地建	宮城	伊具	丸森町	舟場	36.80	4,173.00	41
7	雄物川	雄物川	椿川	自記	東北地建	秋田	河辺	川添	椿川	13.10	4,034.90	42
435	雄物川	雄物川	神宮寺	自記	東北地建	秋田	仙北	神岡町	神岡	71.76	3,336.50	43
472	雄物川	雄物川	柳田橋	自記	東北地建	秋田	湯沢市		一	柳田	109.50	475.60	44
219	最上川	最上川	小出	自記	東北地建	山形	西置賜	長井岡	小出	184.24	1,350.10	45
11	最上川	最上川	古口	自記	東北地建	山形	最上	戸沢	古口	41.50	5,880.00	46
12	最上川	鮭川	真木	普通	東北地建	山形	最上	鮭川	真木	最上川合流点 14.50	636.00	47
460	最上川	赤川	浜中		東北地建	山形	酒田市		一	浜中	赤川河口 3.10	885.20	48
220	最上川	最上川	稲下	自記	東北地建	山形	村山市		一	稲下	108.64	3,769.50	49
473	最上川	最上川	中郷	自記	東北地建	山形	寒河江市		一	中郷	136.25	2,100.40	50
159	那珂川	那珂川	野口	自記	関東地建	茨城	東茨城	後前山	野口	38.30	2,181.00	51
223	那珂川	那珂川	水府橋	自記	関東地建	茨城	水戸市	北三ノ町 丸		12.35	2,618.00	52
28	利根川	利根川	屋形原	自記	関東地建	群馬	沼田市	屋形原町		236.50	1,008.00	53
369	利根川	利根川	岩本	自記	関東地建	群馬	沼田市			233.10	1,670.00	54
30	利根川	利根川	上福島	自記	関東地建	群馬	佐波	上陽	上福島	191.00	3,661.00	55
229	利根川	利根川	八斗島	自記	関東地建	群馬	伊勢崎市	八斗島町		162.00	5,150.00	56
31	利根川	利根川	川俣	自記	関東地建	群馬	邑楽	明和	川俣	130.86	6,018.00	57
32	利根川	利根川	栗橋	自記	関東地建	埼玉	北葛飾	栗橋町		110.50	8,588.00	58
34	利根川	利根川	布川	普通	関東地建	茨城	北相馬	利根町		76.45	12,458.00	59
370	利根川	片品川	老神	自記	関東地建	群馬	利根	東	老神	258.70	494.00	60
437	利根川	吾妻川	岩島	自記	関東地建	群馬	吾妻	吾妻町	岩島	243.10	741.00	61
39	利根川	烏川	岩鼻	自記	関東地建	群馬	群馬	岩鼻	岩鼻	利根川合流点より 8.20	1,188.00	62
371	利根川	渡良瀬川	早川田	自記	関東地建	群馬	館林市	下早川田町	下早川田	利根川合流点より 23.00	1,046.00	63
44	利根川	思川	乙女	自記	関東地建	栃木	下都賀町	間々田町	乙女	渡良瀬川合流点より 13.13	760.00	64
232	利根川	鬼怒川	佐貫	自記	関東地建	栃木	塩谷	船生	佐貫	利根川合流点より 1,066.71	1,081.00	65

番号	水系名	河川名	観測所名	種別	調査庁	位置 都道府県	市郡	町村	字	河口又は合流点よりの距離 km	流域面積 km²	頁
47	利根川	鬼怒川	石井	普通	関東地建	栃木	宇都宮市	石井町		利根川合流点 76.24	1,230.00	66
233	利根川	鬼怒川	水海道	自記	関東地建	茨城	水海道市	本町		利根川合流点より 11.20	1,822.00	67
36	利根川	江戸川	関宿	普通	関東地建	埼玉	北葛飾	幸手町	西関宿	58.19	8,633.00	68
230	利根川	小貝川	川又	自記	関東地建	茨城	水海道市	川又町		利根川合流点より 28.26	785.00	69
474	利根川	小貝川	黒子	普通	関東地建	茨城	真壁	黒子	西保末	利根川合流点より 62.21	580.00	70
475	利根川	江戸川	流山	普通	関東地建	千葉	東葛飾	流山	流山			71
476	利根川	江戸川	野田	普通	関東地建	千葉	野田市	中之治				72
245	荒川	荒川	寄居	自記	関東地建	埼玉	大里	寄居町	寄居	95.00	927.00	73
477	荒川	入間川	芳野	自記	関東地建	埼玉	川越市	一	中老袋	荒川合流点より 3.20	748.00	74
162	多摩川	外摩川	石原	自記	関東地建	東京都	南多摩	稲城	矢ノ口	27.60	1,040.00	75
251	富士川	富士川	清水端	自記	関東地建	山梨	南巨摩	鰍沢町		60.60	2,121.00	76
373	富士川	笛吹川	桃林橋	自記	関東地建	山梨	中巨摩	田富	大田和	富士川合流点より 4.79	632.00	77
255	阿賀野川	阿賀野川	馬下	自記	関東地建	新潟	五泉市	一	馬下	33.00	6,880.00	78
439	信濃川	千曲川	杭瀬下	自記	関東地建	長野	埴科	埴生町	杭瀬下	犀川合流点より 17.00	2,595.86	79
258	信濃川	千曲川	立ケ花	自記	関東地建	長野	中野市		立ケ花	208.50	6,442.25	80
257	信濃川	信濃川	小千谷	自記	関東地建	新潟	小千谷市	川岸町	一	45.00	9,843.00	81
375	信濃川	犀川	小市橋	自記	関東地建	長野	更級	川中島	四ツ屋	千曲川合流点より 9.00	2,773.03	82
260	信濃川	魚野川	堀之内	自記	関東地建	新潟	北魚沼	堀之内町	堀之内	信濃川合流点より 10.80	1,490.00	83
267	狩野川	狩野川	大仁	自記	中部地建	静岡	田方	大仁町	大仁	23.41	322.00	84
182	狩野川	狩野川	徳倉	自記	中部地建	静岡	駿東	清水	徳倉	7.26	568.00	85
181	狩野川	黄瀬川	木瀬川	自記	中部地建	静岡	沼津市	大岡町	木瀬川	0.70	281.00	86
59	大井川	大井川	家山	自記	静岡県	静岡	榛原	下川根町	家山	36.00	1,120.00	87
478	菊川	菊川	加茂	自記	静岡県	静岡	小笠	菊川町	加茂	11,897.00	34.21	88
61	天竜川	天竜川	伊那富	自記	中部地建	長野	上伊那	辰野町	樋一	211.82	730.76	89
269	天竜川	天竜川	万年橋	自記	中部地建	長野	下伊那	豊岡	河野	157.51	2,258.20	90
60	天竜川	天竜川	鹿島	自記	中部地建	静岡	磐田	二俣町	鹿島	24.96	488.00	91
479	天竜川	天竜川	釜口	自記	中部地建	長野	岡谷	一	下浜	釜口水門より下流 330.00	527.20	92
165	豊川	豊川	新城	自記	中部地建	愛知	南設楽	千郷	石田	28.56	705.00	93
480	豊川	寒狭川	布里	普通	中部地建	愛知	南設楽	鳳来寺	布里		248.82	94
270	矢作川	矢作川	岩津	自記	中部地建	愛知	岡崎市	西蔵前町	地光	29.20	1,365.24	95
63	矢作川	矢作川	米津	自記	中部地建	愛知	西尾市	米津町	米津	9.90	1,667.61	96
118	矢作川	矢作川	小島	自記	中部地建	愛知	西尾市	小島町	山内	13.70	1,667.61	97
67	庄内川	庄内川	枇杷島	自記	愛知県	愛知	名古屋市西区	西枇杷島町	下小田井	15.70	705.00	98
280	木曽川	木曽川	桃山	自記	中部地建	長野	西筑摩	上松町	小野谷	159.10	1,059.59	99
282	木曽川	木曽川	笠松	自記	中部地建	岐阜	羽島	笠松町		40.42	4,956.00	100

番号	水系名	河川名	観測所名	種別	調査庁	位置 都道府県	市郡	町村	字	河口又は合流点よりの距離 km	流域面積 km²	頁
284	木曽川	中津川	中津川	自記	岐阜県	岐阜	中津川市	中津川町		木曽川合流点より 7.00	60.00	101
283	木曽川	付知川	知原	自記	中部地建	岐阜	恵那	福岡	高山	木曽川合流点より 3.75	203.40	102
285	木曽川	阿木川	大井	自記	岐阜県	岐阜	恵那	大井町		木曽川合流点より 2.00	116.00	103
69	木曽川	馬瀬川	方須	自記	中部地建	岐阜	郡上	和良	方須	馬瀬川合流点より 4.80	113.70	104
163	木曽川	馬瀬川	乙原	自記	中部地建	岐阜	益田	金山町	岩瀬	飛弾川合流点より 14.20	274.60	105
286	木曽川	馬瀬川	金山	自記	中部地建	岐阜	益田	金山町	奥金山	飛弾川合流点より 2.50	465.00	106
68	木曽川	赤川	三川	自記	中部地建	岐阜	加茂	蘇原	三川	飛弾川合流点より 1.60	111.20	107
377	木曽川	飛弾川	白川口	自記	中部地建	岐阜	加茂	西白川町	新道	—	2,020.00	108
281	木曽川	木曽川	鵜沼	自記	中部地建	岐阜	稲葉	鵜沼町	鵜沼	57.89	4,683.80	109
289	揖斐川	揖斐川	東杉泉	自記	岐阜県	岐阜	揖斐	藤橋	東杉原	藪川合流点より 41.00	263.00	110
72	揖斐川	揖斐川	鷲田	普通	中部地建	岐阜	大垣市	新開町		43.51	1,195.80	111
290	揖斐川	揖斐川	大巻	普通	中部地建	岐阜	養老	養老町	大巻	27.36	1,605.00	112
288	揖斐川	長良川	稲成	普通	岐阜県	岐阜	郡上	八幡町	稲成	揖斐川合流点より 86.00	652.00	113
287	揖斐川	長良川	美濃	自記	岐阜県	岐阜	美濃市	美濃町	港	揖斐川合流点より 53.00	1,076.00	114
441	長良川	長良川	忠節	自記	中部地建	岐阜	岐阜市	忠節町		50.60	1,606.80	115
158	長良川	長良川	墨俣	自記	中部地建	岐阜	安八	墨俣町		39.36	1,914.00	116
442	鈴鹿川	鈴鹿川	高岡	自記	中部地建	三重	鈴鹿市	高岡町		6.56	286.63	117
443	宮川	宮川	中島	自記	三重県	三重	伊勢市	宮川町		7.60	815.30	118
481	櫛田川	櫛田川	相可	普通	中部地建	三重	多気	多気町	相可			119
291	黒部川	黒部川	愛本	自記	中部地建	富山	下新川	宇奈月町	中ノ口	13.20	667.00	120
298	神通宮	宮川	高山	普通	岐阜県	岐阜	高山市	三之町	片宗	川上川合流点より 3.60	57.15	121
379	神通川	井田川	笹倉	自記	富山県	富山	婦負	婦中町	笹倉	神通川合流点より 3.90	429.50	122
292	庄川	庄川	金屋	自記	中部地建	富山	東砺波	庄川町	金屋	27.20	1,100.00	123
186	庄川	庄川	大門	自記	中部地建	富山	射水	大門町	大門	6.80	1,100.00	124
358	小矢部川	小矢部川	長江	自記	中部地建	富山	高岡市	長江町	長江	11.20	569.00	125
296	手取川	手取川	鶴来	自記	中部地建	石川	石川	鶴来町	鶴来	14.63	747.55	126
299	熊野川	熊野川	相賀	普通	近畿地建	和歌山	東牟婁	高田	相賀	12.80	2,300.00	127
444	紀ノ川	紀ノ川	橋本	普通	近畿地建	和歌山	橋本市	橋本町		49.50	885.00	128
445	紀ノ川	紀ノ川	竹房	自記	近畿地建	和歌山	那賀	田中	竹房	23.20	1,224.00	129
300	紀ノ川	紀ノ川	船戸	普通	近畿地建	和歌山	那賀	小倉	船戸	17.40	1,570.00	130
446	紀ノ川	貴志川	野上	自記	近畿地建	和歌山	海草	中野上	沖野々	紀ノ川合流点より 12.90	217.00	131
447	大和川	大和川	王寺	普通	近畿地建	奈良	北葛城	王寺町		28.80	671.00	132
448	大和川	石川	道明寺	自記	近畿地建	大阪	南河内	道明寺		大和川合流点より 19.10	226.00	133
78	大和川	大和川	柏原	普通	近畿地建	大阪	南河内	道明寺		17.10	965.00	134
301	淀川	瀬田川	鳥居川	普通	近畿地建	滋賀	栗太	瀬田町	橋本	73.90	3,848.00	135

番号	水系名	河川名	観測所名	種別	調査庁	位置 都道府県	市郡	町村	字	河口又は合流点よりの距離 km	流域面積 km²	頁
302	淀川	淀川	枚方	自記	近畿地建	大阪	枚方市	伊加賀		26.00	7,281.00	136
120	淀川	大戸川	黒津	普通	近畿地建	滋賀	大津市	田上黒津		70.40	197.00	137
303	淀川	桂川	亀岡	自記	近畿地建	京都	亀岡市	亀岡町	下中島	67.70	679.00	138
80	淀川	木津	加茂	自記	近畿地建	京都	相賀	加茂町	里	66.40	1,456.00	139
482	淀川	宇治川	淀	自記	近畿地建	京都	久世	久御山町	北島	38.90	4,354.00	140
483	淀川	木津川	飯岡	自記	近畿地建	京都	綴喜	田辺町	飯岡	51.30	1,559.00	141
484	淀川	桂川	桂	自記	近畿地建	京都	京都市	桂春日		49.20	944.00	142
485	淀川	桂川	納所	自記	近畿地建	京都	京都市	伏見区納所町	〃	39.60	1,100.00	143
449	猪名川	猪名川	軍行橋	自記	近畿地建	兵庫	伊丹市		下河原	神崎川合流点より 7.70	340.00	144
88	揖保川	揖保川	山崎	自記	近畿地建	兵庫	宍粟	山崎町	中広瀬	29.00	476.00	145
450	揖保川	揖保川	竜野	自記	近畿地建	兵庫	竜野市	竜野町		13.40	607.00	146
451	由良川	由良川	戸田	自記	近畿地建	京都	福知山		戸田	42.10	929.57	147
389	由良川	由良川	福知山	自記	近畿地建	京都	福知山	鋳物師		35.50	1,344.25	148
390	吉井川	吉井川	御休	自記	中四地建	岡山	上道	上道町	一日市	13.50	1,974.00	149
393	太田川	太田川	加計	普通	中四地建	広島	山県	加計町	中之渡	60.60	634.00	150
394	太田川	太田川	玖村	自記	中四地建	広島	安佐	高陽町	玖	—	1,481.00	151
491	佐波川	佐波川	新橋	自記	中四地建	山口	防府	佐波令	新橋	6.4	427.60	152
492	千代川	千代川	行徳	自記	中四地建	鳥取	鳥取		古〃梅			153
486	千代川	袋川	中河原	自記	鳥取県	鳥取	岩美	大成	殿	15.50	49.70	154
127	日野川	日野川	生山	普通	鳥取県	鳥取	日野	伯南町	生山	52.00	157.80	155
128	日野川	日野川	三谷	普通	鳥取県	鳥取	日野	根南町	三谷	32.00	463.60	156
395	斐伊川	斐伊川	伊萱	自記	中四地建	島根	飯石	三刀屋	伊萱	25.62	732.40	157
95	郷川	可愛川	吉田	自記	中四地建	広島	高田	吉田町	川下	132.00	400.00	158
97	郷川	西城川	三次	自記	中四地建	広島	三次市	三次町	寺戸	108.00	616.30	159
98	江川	江川	都賀	自記	中四地建	島根	邑智	都賀	上野	70.00	2,788.40	160
96	郷川	馬洗川	南畑敷	自記	中四地建	広島	三次市	南畑敷町		110.00	650.20	161
493	郷川	可愛川	下土師	自記	中四地建	広島	苗田	八千代	下土師		301.20	162
487	肱川	肱川	大洲	自記	中四地建	愛媛	大洲市	大洲町	本町		1,009.00	163
400	吉野川	吉野川	池田	自記	中四地建	徳島	三好	池田町	本町	—	1,918.50	164
399	吉野川	吉野川	大歩危	自記	中四地建	徳島	三好	三名	大歩危	100.00	1,079.00	165
401	吉野川	吉野川	中央橋	自記	中四地建	徳島	阿波	柿島町	柿原		3,004.00	166
397	吉野川	吉野川	中島	自記	中四地建	高知	土佐	土佐	中島	141.00	414.20	167
103	物部川	物部川	杉田	普過	中四地建	高知	香美	土佐山田町	杉田	12.00	432.50	168
326	仁淀川	仁淀川	伊野	自記	中四地建	高知	吾川	伊野町	波川	108.00	1,018.00	169
325	渡川	渡川	具同	自記	中四地建	高知	中村	具同		9.47	1,807.60	170

番号	水系名	河川名	観測所名	種別	調査庁	位置 都道府県	市郡	町村	字	河口又は合流点よりの距離 km	流域面積 km²	頁
407	渡川	中筋川	有岡	自記	中四地建	高知	中村	磯川			93.90	171
336	遠賀川	遠賀川	日ノ出橋	自記	九州地建	福岡	直方市	外町		18.80	750.00	172
462	山国川	山国川	下唐原	自記	九州地建	福岡	築上	大平	下唐原	5.80	483.00	173
339	大分川	大分川	明磧橋	自記	九州地建	大分	大分市	明磧町	奥田	8.68	494.20	174
340	大野川	大野川	白滝橋	自記	九州地建	大分	大分	大南町	戸次	14.82	1,381.00	175
459	番匠川	番匠川	番匠橋	自記	九州地建	大分	南海部	上野	小田	8.95	278.05	176
353	五ヶ瀬川	五ヶ瀬川	三輪	普通	九州地建	宮崎	延岡市	南方	三輪	8.70	1,041.00	177
354	五ヶ瀬川	北川	熊田	普通	九州地建	宮崎	東旧杵	北川	長井	17.80	518.50	178
413	大淀川	大淀川	嶽下	自記	九州地建	宮崎	都城市	西町		76.54	160.00	179
347	大淀川	大淀川	高岡	自記	九州地建	宮崎	東諸県	高岡	五町	21.30	1,563.50	180
346	大淀川	本庄川	嵐田	自記	九州地建	宮崎	東諸県	本庄町	嵐田	6.94	381.00	181
417	肝属川	肝属川	俣瀬	普通	九州地建	鹿児島	肝属	東串良町	川西	3.88	450.00	182
337	筑後川	筑後川	瀬ノ下	自記	九州地建	福岡	久留米市	瀬ノ下町	上浜	25.91	2,315.00	183
	筑後川	筑後川	思蘇ノ宿	普通	九州地建	福岡	浮羽	吉井町	江南	53.13	1,546.00	184
109	筑後川	三隈川	小淵	自記	九州地建	大分	日田市	小淵町		76.59	1,137.00	185
488	小丸川	小丸川	高城	自記	九州地建	宮崎	児湯	木城	高城	7.64	396.30	186
421	菊池川	菊池川	分田	自記	九州地建	熊本	鹿本	鹿本町	分田	37.70	554.31	187
341	球磨川	球磨川	新橋	自記	九州地建	熊本	球磨	水上	岩野	93.20	658.00	188
342	球磨川	球磨川	人吉	自記	九州地建	熊本	人吉市	七日市		62.04	1,136.70	189
489	球磨川	川辺川	柳瀬	自記	九州地建	熊本	球磨	川	柳瀬	1.50	520.70	190
351	川内川	川内川	吉松	自記	九州地建	鹿児島	姶良	吉松町	川西	96.35	285.00	191
352	川内川	川内川	下殿	自記	九州地建	鹿児島	大口市		下殿	66.25	678.00	192
490	川内川	川内川	斧淵	自記	九州地建	鹿児島	川内	東郷	斧淵	18.38	1,304.00	193

II 流 量 年 表

1. 本表記載の各種流量は次の通りとする。

「日流量」 この算定は原則として次の方法によつている。

高水流量 (指定水位以上の流量) 実測流量値より算出

低水流量 (指定水位以下の流量) 実測流量値のある場合は之より算出し実測流量のない場合は実測流量より作成した水位流量曲線と実測水位より次の方法により求めた。

1. 自記水位計を設置してある観測所

a. 当日の最高，最低各水位に対応する流量値の平均値（水位変動が直線的な場合）

b. 水位変動が直線的でない場合には2時間おきの水位に対応する流量値の平均値

2. 普通水位標を設置してある観測所

朝夕6時の各水位に対応する流量値の平均値

「最大流量」： 各期間中の最大流量値で日流量の最大値ではない。

「豊水流量」： 当年内を通じ95日を下らない程度の流量値。

「平水流量」： 当年内を通じ185日を下らない程度の流量値。

「低水流量」： 当年内を通じ275日を下らない程度の流量値。

「渇水流量」： 当年内を通じ355日を下らない程度の流量値。

「最小流量」： 各期間内の最小流量値で，日流量の最小値ではない。

「年平均流量」: 当年日流量の総計を当年日数で除した流量値。

「年 総 量」： 年平均流量に年の秒数を乗じた値

2. 流量の単位は立方米毎秒，年総量の単位は立方米とする。

Annual Record of River Flow

(Page 1～6)

Title: I. The List of Flow Gauging Stations

Table:

Number of Station	Name of River System	Name of River	Name of Station	Type of Station	Location of Station	Catchment Area	Page

(Page 1～)

Title: Ⅱ. Annual Record of River Flow

Table: See the table on Page 12

(The figures above the gothic lettered discharge indicate the Date. Time, Month, Date, Time, or Year, Month, Date observed.)

(Map attached)

The Map of the Location of the River Flow Gauging Stations.

_____ Flow Gauging Station, _____ River of _____ River System.

Registering Number: _____, Belonging to _____

Distance from rivermouth: _____ km

Catchment Area: _____ km²,

Location of Station: _____

Type of Station: Ordinary or Self recording Type

Date \ Month	Jan.	Feb.	Mar.	Apr.	May.	June	July	Aug.	Sept.	Oct.	Nov.	Dec.	Annaul Total or Av.
	m³/s												
1													
2													
3													
4													
5													
6													
7													
8													
9													
10													
11													
12													
13													
14													
15													
16													
17													
18													
19													
20													
21													
22													
23													
24													
25													
26													
27													
28													
29													
30													
31													
Monthly Total													
Daily Mean													
Daily Max.													
Daily Min.													
Period From__ to__ Daily Mean													
Period From__ to__ Daily Max.													
Period From__ to__ Daily Min.													

Remarks		Period From_____ to_____		Max.	95-day	185-day	275-day	355-dey	Min.	Annual av.	Annual Total
		Discharge	of that year	m³/s							m³
			of past years								
		Discharge per 100km², of Catchment Area	of that year								
			of past years								

台帳整理番号、北海道、局　　天塩川水系天塩川筋**奥士別**流量観測所　　昭和30年

河口より　244.28粁　流域面積303.73平方粁　北海道上川郡朝日村大字三線　　自　記

月	一　月	二　月	三　月	四　月	五　月	六　月	七　月	八　月	九　月	十　月	十一月	十二月	全　年
日													
1	15.60	15.26	15.09	20.81	32.70	28.59	12.35	19.06	26.53	15.95	21.81	15.43	
2	15.60	15.26	15.09	21.21	31.96	28.13	12.04	19.06	21.21	14.42	23.69	16.30	
3	15.60	15.26	15.09	21.01	30.49	26.31	16.66	23.26	19.24	14.09	24.98	17.38	
4	15.60	15.26	15.09	22.02	31.46	25.86	61.73	19.63	18.11	12.97	26.31	16.84	
5	15.60	15.26	15.09	21.21	31.71	25.20	34.47	17.93	16.84	13.93	25.64	16.66	
6	15.60	15.26	15.09	21.01	36.81	25.42	22.43	16.48	16.13	13.44	24.11	16.30	
7	15.60	15.26	15.09	25.20	35.76	25.20	18.11	15.78	16.84	13.77	24.33	18.68	
8	15.60	15.26	15.09	37.61	33.96	24.11	17.38	15.26	17.74	18.30	22.02	18.68	
9	15.60	15.26	15.09	64.85	31.71	23.06	16.66	14.42	16.66	24.11	20.41	18.68	
10	15.43	15.26	15.09	46.37	33.20	22.64	15.78	15.95	15.78	20.41	20.41	18.30	
11	15.43	15.26	15.09	38.15	39.51	21.41	14.92	17.20	15.26	18.30	19.44	18.11	
12	15.43	15.26	15.09	36.81	46.37	21.01	15.95	16.30	14.92	23.06	18.68	18.11	
13	15.43	15.26	16.48	57.02	48.17	20.41	37.35	15.60	14.26	21.21	17.56	18.49	
14	15.43	15.26	16.48	47.26	45.48	20.02	41.73	15.09	13.93	19.24	16.30	18.30	
15	15.43	15.26	16.48	36.55	44.89	19.82	28.36	14.42	13.93	19.26	14.92	18.11	
16	15.43	15.26	16.48	33.45	46.07	19.63	22.23	13.93	14.42	17.93	14.09	20.02	
17	15.43	15.26	16.48	33.70	49.69	19.06	18.68	15.43	15.09	17.02	30.73	18.68	
18	15.43	15.26	21.21	31.71	49.08	18.68	16.84	52.82	14.09	15.95	27.44	18.68	
19	15.43	15.26	34.98	28.83	47.26	18.68	15.60	35.76	14.75	15.78	23.26	18.49	
20	15.26	15.09	24.33	27.66	44.02	19.24	14.75	51.56	15.78	15.26	19.82	18.68	
21	15.26	15.09	22.23	27.66	40.89	18.68	14.42	46.07	15.09	22.02	17.20	18.11	
22	15.26	15.09	21.21	27.90	39.24	20.12	13.93	36.02	14.42	20.41	18.30	17.92	
23	15.26	15.09	21.21	29.53	38.42	20.61	13.77	32.20	13.77	21.21	18.49	17.74	
24	15.26	15.09	20.21	30.49	36.02	21.21	13.44	25.42	13.44	20.81	17.38	17.74	
25	15.26	15.09	20.21	30.73	33.70	30.49	14.92	20.67	12.81	19.24	16.48	17.74	
26	15.26	15.09	19.82	32.20	32.70	26.31	13.60	19.06	12.35	17.93	15.78	16.84	
27	15.26	15.09	19.82	37.08	32.70	23.90	13.13	18.30	12.19	17.56	15.43	欠　測	
28	15.26	15.09	19.82	39.57	32.20	23.06	12.97	17.20	12.04	17.74	15.09	〃	
29	15.26		19.63	37.08	30.73	22.23	12.81	23.26	12.19	17.74	14.92	〃	
30	15.26		19.63	33.20	29.77	21.41	14.42	20.21	12.19	19.06	14.92	〃	
31	15.26		19.63		29.06		18.30	13.93		19.06		〃	
合計	**477.82**	**425.75**	**567.42**	**997.32**	**1,165.73**	**680.53**	**610.73**	**697.22**	**462.00**	**556.98**	**599.94**	**465.01**	
平均	15.41	15.21	18.30	33.24	37.60	22.68	19.70	22.49	15.73	17.97	20.00	17.89	
最大	—	—	—	—	—	—	—	—	—	—	—	—	
最小	—	—	—	—	—	—	—	—	—	—	—	—	
自30年至1年間 年平均	—	—	—	—	—	—	—	—	—	—	—	—	
自30年至1年間 最大	—	—	—	—	—	—	—	—	—	—	—	—	
自30年至1年間 最小	—	—	—	—	—	—	—	—	—	—	—	—	

記事			最　大	豊　水	平　水	低　水	渇　水	最　小	年平均	年総量
冬季結氷時の流量測定を施行しないので累年計算及び流量区別不能	流量	当　年	—	—	—	—	—	—	—	—
		累　年								
	百粁平方当り流域	当　年	—	—	—	—	—	—	—	—
		累　年	—	—	—	—	—	—	—	—

台帳整理番号、北海道、局

天塩川水系天塩川筋名寄大橋流量観測所

昭和30年

天塩川河口より 192.16粁 流域面積1,583.40平方粁 北海道中川郡名寄町11線

自記

日	一月	二月	三月	四月	五月	六月	七月	八月	九月	十月	十一月	十二月	全年
1	31.24	26.11	26.11	105.19	163.61	84.08	59.61	147.37	欠測	102.24	213.21	73.80	
2	38.79	22.95	22.95	90.85	182.67	84.08	56.33	192.59	192.59	71.32	209.01	64.17	
3	36.82	24.51	34.91	96.48	161.77	73.80	71.32	267.30	120.57	68.90	202.77	59.61	
4	29.48	22.95	24.51	112.75	150.90	64.17	1,400.05	198.67	114.29	84.08	198.67	63.75	
5	29.48	24.51	17.99	105.19	147.37	65.34	1,267.83	149.13	108.18	80.15	163.61	59.61	
6	36.82	21.45	12.35	88.11	182.67	47.15	欠測	125.40	97.89	80.15	217.47	102.24	
7	9.21	29.48	13.49	163.61	192.59	56.38	〃	105.19	99.33	86.75	269.37	102.24	
8	14.69	17.24	18.59	386.99	173.01	19.99	95.06	85.41	174.92	209.00	259.95	88.11	
9	11.25	21.45	17.24	846.10	173.01	38.79	84.08	76.30	97.89	319.02	255.30	89.48	
10	21.45	22.95	7.37	747.99	159.93	58.75	75.05	105.19	90.85	163.61	171.11	70.12	
11	14.69	24.51	17.24	416.01	202.77	27.77	95.06	142.13	88.11	109.69	196.64	66.52	
12	11.25	15.94	18.59	332.09	223.92	22.95	154.48	95.06	80.15	234.89	202.77	66.52	
13	17.99	21.45	6.53	630.22	319.02	24.57	515.93	71.32	70.12	178.77	102.24	67.71	
14	15.94	26.11	11.25	535.86	243.86	42.87	652.23	68.90	61.87	111.21	86.75	70.12	
15	15.94	17.24	13.49	359.01	184.63	26.11	372.87	63.01	76.30	213.21	81.45	63.01	
16	13.49	34.91	21.45	230.47	198.67	44.98	246.12	59.61	92.24	182.67	77.57	66.33	
17	17.24	31.24	38.79	228.28	194.61	26.11	192.59	150.90	100.78	154.48	232.68	67.71	
18	12.35	38.79	81.45	173.01	184.63	26.11	117.39	893.09	73.80	120.57	176.84	84.08	
19	10.00	33.05	281.39	143.86	167.34	15.94	92.24	995.43	73.80	131.96	163.61	70.12	
20	8.26	33.05	234.89	142.13	161.77	73.80	85.41	990.86	90.85	269.37	108.18	66.52	
21	8.26	31.24	149.13	136.99	128.65	56.33	84.08	313.87	82.76	223.92	88.11	63.01	
22	8.26	27.77	112.75	182.67	122.17	65.34	64.17	359.01	75.05	267.00	77.57	51.64	
23	10.20	22.95	92.24	234.89	122.17	82.76	53.96	259.95	66.52	173.01	75.05	49.32	
24	11.25	26.11	89.48	243.86	120.57	105.19	53.96	337.39	59.61	192.59	75.50	27.77	
25	12.35	33.05	82.76	241.60	106.68	206.92	63.75	142.13	60.74	133.63	66.52	31.24	
26	24.51	33.05	80.15	223.92	89.48	105.19	44.98	125.40	59.61	117.39	68.90	34.91	
27	29.48	33.05	欠測	283.83	93.65	78.85	44.98	112.75	53.96	105.19	63.01	38.79	
28	18.59	26.11	〃	298.66	81.45	70.12	42.87	125.40	63.75	84.08	61.87	33.05	
29	18.59		〃	234.89	72.56	65.34	47.15	156.29	56.33	97.89	66.33	21.45	
30	33.05		〃	204.84	77.57	65.34	51.64	213.21	53.96	117.39	60.74	26.11	
31	24.57		〃		81.45		288.73	247.99		154.48		17.24	
合計	595.43	743.22	1,527.09	8,217.36	4,865.16	1,825.01	6,473.92	7,976.26	2,536.82	4,638.61	4,292.35	1,856.30	45,547.53
平均	19.21	26.54	58.73	273.91	156.94	60.83	223.24	257.30	87.75	149.63	143.08	59.88	127.58
最大	3. 16 40.80	20. 16 44.98	19. 4 281.39	9. 21 977.24	13. 18 356.28	26. 11 106.68	4. 18 1,596.19	8. 18 1,036.99	2. 18 194.60	10. 7 446.08	17. 7 416.01	6. 7 112.85	7. 4. 18 1,596.19
最小	22. 7 5.74	8. 7 9.21	13. 7 1.25	1. 6 84.08	28. 6 65.34	18. 10 36.07	24. 6 18.59	15. 6 56.33	30. 6 26.11	27. 7 56.33	29. 7 56.31	31. 7 7.37	3. 13. 7 1.25
自26年至30年間5年 年平均	32.65	33.87	52.51	268.00	186.66	53.35	90.02	137.46	67.87	65.49	67.79	57.50	93.60
自26年至30年間5年 最大	29. 1.15 79.30	28. 2.23 154.15	30. 3.13 281.39	30. 4. 9 977.24	29. 5.15 620.71	28. 6. 6 312.04	30. 7. 4 1,596.19	28. 8. 7 1,841.45	26. 9. 3 727.70	30.10.10 446.08	30.11.17 416.01	29. 12. 2 332.99	28. 8. 7 1,841.45
自26年至30年間5年 最小	30. 1.22 5.74	30. 2. 8 9.21	30. 3.13 1.25	28. 4. 9 43.33	29.5.31 24.17	29. 6.28 2.01	29. 7.25 0.56	26. 8.23 13.71	28. 9.26 15.33	28.10.22 15.33	28.11.27 15.33	30.12.31 7.37	29. 7. 25 0.56

記事：30年欠測あるため豊水平水低水渇水流量計算不能

		昭26～30 最大	豊水	平水	低水	渇水	最小	年平均	年総量
流量	当年	1,596.19	—	—	—	—	1.25	127.58	4,023.36 ×10⁶
	累年	1,841.45	—	—	—	—	0.56	93.60	2,951.77 ×10⁶
流域百粁平方当り流量	当年	100.83	—	—	—	—	0.08	8.06	254.18 ×10⁶
	累年	122.64	—	—	—	—	0.04	5.91	186.38 ×10⁶

台帳整理番号、北海道、局

天塩川水系天塩川筋誉平流量観測所

昭和30年

河口より 98.18粁 流域面積 3,522.53平方粁 北海道中川郡中川村大字誉平

自記

日	一月	二月	三月	四月	五月	六月	七月	八月	九月	十月	十一月	十二月	全年
1	386.86	300.50	291.37	328.72	395.26	165.87	114.58	234.68	1,098.40	302.34	214.03	144.73	
2	384.78	296.83	287.76	368.31	403.74	163.15	112.32	206.34	408.01	307.90	277.07	139.67	
3	386.86	289.57	287.76	225.03	334.51	148.59	127.42	352.20	285.97	174.17	319.17	122.67	
4	388.95	293.19	289.57	178.40	342.32	139.67	1,070.45	330.64	236.31	143.46	251.21	114.58	
5	372.39	293.19	282.39	167.24	360.27	134.70	2,065.55	403.74	200.29	146.01	234.68	125.03	
6	372.39	287.76	277.07	143.46	401.61	122.67	907.13	334.51	182.67	161.80	289.57	263.12	
7	336.46	282.39	263.12	200.29	438.56	118.02	311.63	307.90	175.58	144.73	380.63	225.03	
8	350.22	295.01	261.40	493.51	434.13	112.32	228.22	132.25	234.68	181.24	467.92	172.78	
9	356.20	287.76	264.84	1,319.49	412.31	105.68	187.00	128.62	212.48	683.31	324.88	135.94	
10	332.58	298.66	264.84	1,697.84	382.70	111.20	165.87	153.80	176.98	376.50	278.84	126.22	
11	321.07	289.57	263.12	1,012.26	423.15	110.09	226.62	206.34	160.45	246.19	271.79	123.85	
12	338.40	285.97	264.84	669.52	479.47	97.13	549.20	178.40	134.70	319.17	223.44	120.33	
13	348.23	282.39	256.28	910.33	559.19	85.97	505.36	139.67	135.94	338.40	187.00	114.58	
14	340.36	277.07	247.86	1,105.44	531.93	84.02	1,465.92	84.02	126.22	249.53	164.51	114.58	
15	336.46	277.07	263.12	751.49	429.72	88.95	932.87	116.87	122.67	241.22	153.80	116.87	
16	324.88	293.19	296.83	505.36	431.92	83.05	360.21	107.87	114.58	264.84	146.01	142.19	
17	317.28	289.57	322.97	666.77	493.51	84.99	252.30	147.30	153.80	264.84	427.53	188.45	
18	311.63	291.37	401.61	581.99	456.52	80.17	397.37	554.18	137.18	212.48	295.01	151.28	
19	338.40	291.37	728.40	293.19	416.63	77.35	346.26	1,029.20	152.49	223.44	228.22	120.33	
20	317.28	284.18	819.87	244.53	344.28	102.43	321.07	978.79	163.15	230.28	194.33	126.22	
21	315.39	249.53	634.31	242.87	293.19	118.02	296.83	866.07	139.67	236.31	163.15	118.02	
22	306.04	249.53	507.75	306.04	254.59	98.18	287.76	556.08	128.62	266.57	152.49	116.87	
23	302.34	278.84	440.79	425.33	252.90	144.73	129.82	336.46	116.87	257.98	139.67	114.58	
24	307.90	296.83	378.56	502.98	239.58	209.40	143.46	401.61	120.33	360.21	135.94	99.24	
25	321.07	300.50	366.28	477.15	223.44	443.02	125.03	304.19	113.45	268.31	133.47	205.68	
26	304.19	300.50	346.26	438.56	207.36	254.59	127.42	221.86	105.68	214.03	131.03	100.30	
27	304.19	300.50	319.17	566.74	206.34	175.58	114.58	184.11	106.77	200.29	122.67	106.77	
28	304.19	287.76	296.83	631.64	200.29	155.12	108.98	168.12	104.57	167.24	114.58	111.20	
29	300.50		296.83	536.84	179.82	131.03	106.77	405.87	100.30	153.80	122.67	105.68	
30	295.01		296.83	429.72	160.45	118.02	100.30	401.61	94.02	188.45	116.87	91.98	
31			298.66		172.78		112.32	1,494.50		215.58		99.24	
合計	10,022.50	8,050.60	10,822.29	16,421.04	10,862.97	4,063.71	12,300.62	11,468.30	5,742.80	7,740.62	6,662.18	4,057.97	
平均	323.31	287.52	349.11	547.37	350.42	135.46	396.79	369.95	191.43	249.70	222.07	130.90	
最大	4. 4	2. 7	20. 7	10. 6 1,750.70	13. 23 631.64	25. 6 465.63	5. 7 2,192.81	31.19 1,506.82	1. 1 1,469.99	9.12 208.50	8. 7 493.51	6. 7 264.84	7. 5. 7 2,192.81
最小	30. 4	21. 4	14. 7	6. 18 138.42	30. 19 149.88	19. 6 70.95	29. 1 97.13	16.24 100.30	30.23 88.95	1. 1 90.96	28. 7 111.20	31. 7 86.96	6.19. 6 70.95
自年至年間 年平均	—	—	—	—	—	—	—	—	—	—	—	—	—
自年至年間 最大	—	—	—	—	—	—	—	—	—	—	—	—	—
自年至年間 最小	—	—	—	—	—	—	—	—	—	—	—	—	—

記事：1.2.3月結氷観則不能のため削除した

		最大	豊水	平水	低水	渇水	最小	年平均	年総量
流量	当年	—	—	—	—	—	—	—	—
	累年	—	—	—	—	—	—	—	—
流域百粁平方当り流量	当年	—	—	—	—	—	—	—	—
	累年	—	—	—	—	—	—	—	—

台帳整理番号、北海道、局

天塩川水系名寄川筋名寄真勲別流量観測所

昭和30年

天塩川合流点より 6.75粁　流域面積 683.95平方粁　北海道上川郡名寄町大字真勲別

自記

月	一月	二月	三月	四月	五月	六月	七月	八月	九月	十月	十一月	十二月	全年
日													
1	—	—	—	24.47	74.82	28.43	33.58	33.58	116.87	36.32	46.22	25.23	
2	—	—	—	27.61	72.18	27.61	28.43	30.95	84.46	30.95	42.27	22.23	
3	—	—	—	26.02	60.86	26.02	30.10	108.18	64.53	26.02	53.85	19.41	
4	—	—	—	33.58	73.50	22.96	972.32	62.07	54.99	25.23	47.27	18.74	
5	—	—	—	30.95	67.03	20.10	250.47	48.34	47.27	30.95	42.11	20.10	
6	—	—	—	26.81	74.82	18.74	127.10	40.13	44.14	29.26	45.17	30.95	
7	—	—	—	47.27	80.26	18.08	65.77	34.48	47.27	26.81	60.86	26.81	
8	—	—	—	103.91	76.17	17.43	54.99	30.95	63.29	59.66	60.86	25.23	
9	—	—	—	418.47	70.87	16.79	46.22	27.61	53.85	145.09	52.72	22.96	
10	—	—	—	182.56	70.17	21.57	41.12	57.30	46.22	83.05	47.27	21.51	
11	—	—	—	110.29	100.78	16.79	41.12	49.42	41.12	59.66	50.51	22.23	
12	—	—	—	62.07	118.55	13.21	54.98	37.26	37.26	94.68	37.26	22.23	
13	—	—	—	293.72	125.36	13.21	375.43	33.58	33.58	67.03	34.48	16.16	
14	—	—	—	152.62	100.78	13.78	366.51	30.95	30.95	56.14	31.82	9.58	
15	—	—	—	108.68	90.23	13.21	137.75	27.61	28.43	60.86	29.26	8.64	
16	—	—	—	77.52	91.70	15.55	81.65	25.23	26.81	83.85	30.10	14.36	
17	—	—	—	73.50	94.68	14.95	60.86	39.16	25.23	50.51	74.83	12.65	
18	—	—	—	63.29	84.46	14.36	48.34	224.33	25.23	47.27	54.99	9.58	
16	—	—	—	52.72	69.58	15.55	41.12	143.24	25.23	50.51	46.22	8.64	
20	—	—	—	43.12	57.30	22.96	36.32	467.15	25.23	45.17	37.16	8.20	
21	—	—	—	41.12	51.61	20.10	33.58	257.86	21.51	77.52	33.58	9.10	
22	—	—	—	45.17	47.27	26.81	30.10	110.29	22.23	50.51	33.58	11.06	
23	—	—	—	54.99	41.12	33.58	37.26	105.48	21.51	62.07	31.82	9.58	
24	—	—	—	70.87	40.13	58.85	26.81	107.08	22.96	57.30	29.26	10.55	
25	—	—	—	76.17	32.69	78.88	26.81	67.77	21.51	49.42	26.81	9.58	
26	—	—	—	70.87	30.95	54.99	23.71	52.72	20.80	43.12	26.02	9.10	
27	—	—	—	91.70	28.43	44.14	21.51	46.22	19.41	38.20	23.71	10.06	
28	—	—	—	110.29	25.23	38.20	19.41	42.11	18.74	34.48	26.02	9.58	
29	—	—	—	94.68	26.02	33.58	18.74	50.51	18.74	34.48	24.47	9.10	
30	—	—	—	77.52	28.43	29.26	20.10	77.52	18.74	39.16	22.23		
31	—	—	—		29.26		41.12	240.80		42.11			
合計	—	—	—	2,692.55	2,035.24	789.63	3,193.33	1,710.40	1,128.12	1,607.39	1,209.70		
平均	—	—	—	89.75	65.65	26.32	103.01	46.86	37.60	51.85	40.32		
最大	—	—	—	9.16 529.12	11.20 128.84	25. 6 94.68	4. 5 1,349.67	20. 22 467.15	1. 1 130.60	9. 1 186.75	16. 23 125.36	6. 16 35.40	7. 4. 5 1.349.67
最小	—	—	—	1.10 23.71	27.18 24.47	12.18 13.21	30.10 18.08	9. 22 26.02	28 14 17.43	1. 3 20.10	30. 1 20.80	15. 7 8.20	12. 15. 7 8.20
自29年至30年間2年 年平均	—	—	—	90.90	67.06	22.70	58.00	41.52	31.72	36.02	32.99		—
自29年至30年間2年 最大	—	—	—	30. 4. 9 529.12	30. 5. 11 128.84	30. 6. 25 94.68	30. 7. 4 1,349.67	30. 8. 9 467.15	30. 9. 1 130.60	30. 10. 1 186.75	30. 11. 30 125.36	29. 12. 2 91.51	30. 7. 4 1.349.67
自29年至30年間2年 最小	—	—	—	30. 4. 1 23.71	29. 5. 29 24.39	29. 6. 22 11.17	29. 7. 24 6.89	29. 8. 14 17.15	29. 9. 3 18.49	29. 10. 13 14.00	29. 11. 5 12.27	30. 12. 15 8.20	30. 12. 15 8.20

記事　1. 2. 3月結氷流量観測不能のため削除した

昭29～30		最大	豊水	平水	低水	渇水	最小	年平均	年総量
流量	当年	—	—	—	—	—	—	—	—
	累年	—	—	—	—	—	—	—	—
流域平方粁当り百粁	当年	—	—	—	—	—	—	—	—
	累年	—	—	—	—	—	—	—	—

台帳整理番号、北海道、局

天塩川水系天塩川筋剣淵流量観測所

昭和30年

天塩川合流点より 16.90粁　流域面積 200.65平方粁　北海道上川郡剣淵

普通

月	一月	二月	三月	四月	五月	六月	七月	八月	九月	十月	十一月	十二月	全年
日													
1	6.81	6.81	6.81	9.87	32.08	2.00	2.32	19.27	43.82	15.30	22.42	6.81	
2	6.81	6.81	6.81	11.61	29.14	5.88	3.19	11.43	18.57	10.72	35.16	7.09	
3	6.81	6.81	6.81	12.53	20.21	4.43	12.53	14.68	12.72	5.88	35.16	6.14	
4	6.81	6.81	6.81	19.03	19.50	2.92	239.90	18.12	10.04	2.92	27.73	6.14	
5	6.81	6.81	6.81	15.72	20.45	2.23	290.89	9.54	7.52	6.68	27.14	7.52	
6	6.81	6.81	6.81	11.61	20.69	1.78	22.42	7.09	7.82	6.95	44.88	10.55	
7	6.81	6.81	6.81	52.67	25.80	1.38	10.72	5.13	15.72	7.38	44.18	13.10	
8	6.81	6.81	6.81	111.86	21.18	1.32	7.67	4.32	26.07	39.37	36.43	13.49	
9	6.81	6.81	6.81	200.54	18.80	1.45	6.81	3.89	13.88	67.45	26.35	10.38	
10	6.81	6.81	6.81	204.32	17.89	1.65	4.11	5.50	9.37	22.17	28.29	7.52	
11	6.81	6.81	6.81	83.10	24.47	1.65	4.78	70.99	7.52	13.68	27.73	6.81	
12	6.81	6.81	6.81	83.10	29.14	1.65	9.21	14.89	5.88	18.12	16.14	6.40	
13	6.81	6.81	5.50	153.97	57.80	1.65	65.72	8.58	5.25	23.43	12.53	6.14	
14	6.81	6.81	5.50	112.42	62.32	1.71	119.28	7.67	4.78	15.57	11.07	6.14	
15	6.81	6.81	11.61	69.65	20.45	1.78	33.29	8.12	4.21	29.43	9.70	6.14	
16	6.81	6.81	13.49	53.05	17.67	1.65	13.49	7.24	4.89	22.67	12.34	23.18	
17	6.81	6.81	18.80	62.74	13.49	1.65	4.89	7.97	5.62	16.14	61.90	23.18	
18	6.81	6.81	71.44	54.61	6.27	1.65	2.74	42.77	4.55	11.79	26.62	18.80	
19	6.81	6.81	120.44	35.47	2.83	1.65	1.78	53.44	5.01	14.89	17.67	9.54	
20	6.81	6.81	98.26	25.54	6.27	4.32	2.00	67.02	6.81	10.72	11.61	6.54	
21	6.81	6.81	64.86	26.35	4.11	2.15	2.48	84.07	4.78	11.43	8.74	6.01	
22	6.81	6.81	58.61	35.16	1.71	3.49	3.01	38.38	3.89	22.17	7.82	6.50	
23	6.81	6.81	50.76	49.25	1.15	5.25	2.40	34.84	3.69	30.01	6.27	6.81	
24	6.81	6.81	43.47	50.76	1.09	12.53	2.48	67.45	3.59	28.57	6.40	10.72	
25	6.81	6.81	40.04	47.78	0.38	27.73	4.32	26.35	3.69	17.23	5.88	6.81	
26	6.81	6.81	40.04	42.08	2.40	8.12	2.40	15.57	3.69	11.97	5.50	6.54	
27	6.81	6.81	11.61	61.90	2.40	4.78	2.40	11.25	1.65	8.58	5.37	5.25	
28	6.81	6.81	11.61	61.90	2.40	3.59	1.65	9.87	1.65	8.81	5.88	4.89	
29	6.81		10.72	43.47	1.86	3.29	1.86	15.09	1.58	11.25	6.27	4.23	
30	6.81		8.27	43.47	3.29	2.65	15.09	43.82	2.00	20.21	5.50	4.66	
31	6.81		8.27		3.29		56.59	175.08		18.80		4.32	
合計	3,850.13	3,477.60	3,870.45	3,778.92	3,860.37	3,716.77	3,865.21	3,875.25	3,726.37	3,866.50	3,743.83	3,852.99	45,484.39
平均	124.20	124.20	124.85	125.96	124.53	123.89	124.68	125.01	124.21	124.73	124.79	124.29	124.61
最大	1. 7 6.81	1. 7 6.81	19. 4 123.38	4. 21 221.36	14 .6 62.32	25. 3 55.00	4. 15 269.56	31. 10 185.78	8. 2 37.04	9. 1 109.07	10. 3 93.06	16. 4 23.69	7. 4.15 269.56
最小	23. 7 6.14	1. 4 6.81	13. 7 4.32	1. 6 9.87	25 .18 0.38	7. 24 1.15	19 .24 1.32	9. 24 3.29	27. 24 1.58	4. 24 3.19	27. 7 4.66	30. 4 4.32	5. 25.18 0.38
自30年至30年間1年 年平均	—	—	—	—	—	—	—	—	—	—	—	—	—
自30年至30年間1年 最大	—	—	—	—	—	—	—	—	—	—	—	—	—
自30年至30年間1年 最小	—	—	—	—	—	—	—	—	—	—	—	—	—

記事

昭30		最大	豊水	平水	低水	渇水	最小	年平均	年総量
流量	当年	269.56	18.80	6.81	6.14	1.65	1.38	124.61	3,929.70 ×10⁶
	累年	—	—	—	—	—	—	—	—
流域平方粁当り百粁	当年	134.34	9.94	3.39	3.06	0.82	0.19	62.10	1,958.48 ×10⁶
	累年	—	—	—	—	—	—	—	—

台帳整理番号、北海道、局

石狩川水系石狩川筋中愛別流量観測所

昭和30年

河口より 189.69粁　流域面積 896.70平方粁　北海道上川郡愛別村大字中愛別

自記

月 / 日	一月	二月	三月	四月	五月	六月	七月	八月	九月	十月	十一月	十二月	全年
1	13.29	14.78	13.71	23.30	53.57	87.58	53.57	77.96	116.49	59.24	79.30	19.13	
2	13.92	15.45	14.56	17.83	50.31	80.65	50.31	58.09	93.32	58.09	76.64	15.37	
3	13.50	15.22	14.13	17.83	52.47	79.30	83.39	75.32	76.64	54.68	71.44	14.79	
4	13.92	14.78	13.71	16.58	54.68	72.72	80.65	53.57	71.44	51.38	62.78	14.21	
5	12.68	13.50	13.71	20.48	59.24	77.96	61.59	48.19	63.98	65.20	55.81	12.56	
6	14.79	17.29	12.27	26.31	65.20	96.26	61.59	38.27	62.78	74.01	65.18	21.87	
7	11.11	18.25	13.50	24.04	82.02	80.65	65.20	29.50	76.64	66.48	67.66	13.65	
8	11.30	15.00	14.13	33.74	71.44	68.91	53.57	19.13	99.25	86.17	56.94	13.10	
9	11.11	14.13	56.00	135.12	55.81	79.30	58.09	26.31	77.96	94.79	61.59	12.56	
10	11.49	15.00	14.13	126.48	55.81	74.01	55.81	65.20	68.91	77.96	59.24	12.03	
11	11.68	12.68	14.56	166.61	111.65	74.01	59.24	153.24	63.98	70.17	54.68	16.53	
12	12.07	15.22	13.71	153.24	128.18	71.44	90.43	83.39	58.09	102.29	52.47	11.51	
13	12.07	14.13	11.88	153.24	131.63	62.78	170.53	60.41	55.81	91.87	47.15	11.00	
14	14.56	14.78	23.30	114.87	114.87	59.24	126.48	48.19	51.38	71.44	42.10	8.80	
15	11.49	14.35	15.37	79.30	123.11	56.94	90.49	34.63	48.19	91.87	28.69	11.00	
16	15.45	15.00	10.57	62.78	135.12	48.19	59.24	34.63	46.11	83.39	29.50	7.77	
17	15.67	14.35	26.31	68.91	155.12	53.57	60.41	26.31	51.38	79.30	53.57	11.00	
18	15.22	15.22	41.13	58.09	172.51	59.24	51.88	140.43	47.15	68.91	40.17	9.09	
19	14.78	14.78	27.88	36.43	182.57	76.64	39.21	124.79	54.68	70.17	36.43	8.64	
20	14.13	14.56	22.58	27.88	168.56	86.17	53.57	160.81	66.42	60.41	29.50	12.03	
21	15.45	13.50	17.83	21.87	172.51	70.17	36.43	106.92	52.47	91.87	27.09	6.95	
22	15.67	14.13	2.74	20.48	83.39	67.66	41.13	145.85	45.10	84.77	23.30	8.64	
23	13.50	13.29	4.45	26.81	121.44	77.96	40.17	129.90	39.21	80.65	21.17	6.56	
24	13.29	14.13	4.13	35.52	105.36	87.58	37.34	102.29	44.09	88.99	21.17	8.20	
25	14.13	13.92	4.45	35.52	96.26	140.43	39.21	83.39	40.17	72.72	20.48	7.36	
26	14.35	12.88	6.56	22.58	111.65	93.32	27.88	63.98	40.17	66.42	19.80	6.95	
27	14.56	14.35	1.83	36.43	110.06	62.78	27.09	60.41	34.63	60.41	14.79	10.51	
28	14.78	13.71	1.83	52.47	121.44	70.17	23.30	62.78	37.34	59.24	16.58	7.36	
29	14.56		9.09	49.24	118.13	53.57	30.33	116.49	37.34	60.41	15.37	6.95	
30	14.13		18.48	52.47	103.82	54.68	24.04	76.64	37.34	93.32	14.21	6.56	
31					108.48		2.74	164.67		84.77		6.18	
合計	422.15	408.38	441.13	1,715.95	3,276.41	2,223.88	1,754.91	2,471.69	1,759.96	2,321.39	1,264.78	338.91	18,399.04
平均	13.62	15.09	14.23	57.22	105.69	74.13	56.61	79.73	58.67	74.90	42.16	10.93	50.40
最大	17. 7 16.12	3. 7 17.76	18. 16 43.09	12. 6 31.16	19. 18 203.55	25. 4 157.00	13. 2 260.99	18. 6 201.40	1. 12 151.38	12. 10 180.54	1. 8 86.17	6. 7 25.54	7, 13. 2 260.99
最小	7. 7 10.92	11. 7 12.47	27. 4 1.45	1. 6 10.02	3. 6 46.11	16. 6 46.11	28. 7 20.48	8. 18 17.83	25. 11 30.33	1. 11 34.63	30. 9 11.51	28. 7 4.77	3. 27. 4 1.45
自27年至30年間4年 年平均	13.73	9.97	10.10	50.25	57.73	51.24	47.81	63.76	101.18	42.07	27.66	14.76	40.86
自27年至30年間4年 最大	28. 1. 9 21.24	29. 2. 28 25.08	30. 3. 18 43.09	28. 4. 29 291.64	29. 5. 15 429.27	30. 6. 25 157.00	30. 7. 13 260.99	28. 8. 1 419.34	30. 9. 1 151.38	30. 10. 12 180.54	30. 11. 1 86.17	29. 12. 2 74.06	29. 5. 15 429.27
自27年至30年間4年 最小	28. 1. 24 0.69	28. 2. 21 0.27	28. 3. 16 0.14	28. 4. 5 0.20	29. 5. 30 26.24	29. 6. 14 19.80	30. 7. 28 20.48	30. 8. 8 17.83	29. 9. 12 25.08	29. 10. 30 12.15	29. 11. 30 12.52	28. 12. 12 1.46	28. 3. 18 0.14

記事		昭27～30	最大	豊水	平水	低水	渇水	最小	年平均	年総量
	流量	当年	260.99	43.09	23.30	6.56	2.04	1.45	50.45	1,590.99 ×10⁶
		累年	429.27	45.40	25.17	10.76	6.25	0.14	40.86	1,288.56 ×10⁶
	流域百粁平方当り	当年	29.11	4.81	2.60	0.73	0.23	0.16	5.63	177.43 ×10⁶
		累年	47.87	5.06	2.81	1.20	0.70	0.06	4.56	143.70 ×10⁶

台帳整理番号、北海道、局

石狩川水系石狩川筋伊納流量観測所

昭和30年

河口より 156.80粁　流域面積 3,140.54平方粁　北海道旭川市江丹別村大字伊納

自記

月 / 日	一月	二月	三月	四月	五月	六月	七月	八月	九月	十月	十一月	十二月	全年
1	65.06	52.35	66.56	138.24	182.54	230.19	131.80	292.75	362.83	140.41	271.06	107.60	
2	62.12	48.42	65.06	158.46	185.05	177.59	125.52	232.99	268.03	138.24	250.21	100.08	
3	53.69	51.02	57.83	170.29	167.89	160.79	177.59	277.18	219.12	136.07	247.30	89.31	
4	53.58	48.42	51.02	156.14	163.14	158.46	763.46	203.04	192.65	109.52	208.33	89.31	
5	62.12	49.71	48.42	158.46	144.82	151.56	292.75	147.05	165.50	147.05	187.56	89.31	
6	63.58	48.42	47.14	160.79	167.89	185.05	203.04	129.69	156.14	163.14	227.40	138.24	
7	57.83	49.71	44.64	564.29	192.65	187.56	167.89	111.46	205.68	149.30	250.21	113.42	
8	62.12	49.71	38.69	655.38	175.14	163.14	144.82	109.52	289.60	338.64	250.21	91.06	
9	56.43	45.89	42.21	1,137.15	140.41	165.50	138.24	98.24	203.04	342.04	224.62	85.85	
10	60.67	49.71	42.21	1,027.88	136.07	180.06	125.52	384.23	175.14	213.69	213.69	84.15	
11	57.88	48.42	39.85	1,063.69	235.82	144.82	140.41	969.55	156.14	182.54	213.69	91.06	
12	56.43	47.14	39.85	444.30	345.46	123.46	180.06	262.02	140.41	421.26	170.29	96.42	
13	56.43	49.71	45.89	723.20	406.24	123.46	504.87	180.06	144.82	265.02	153.84	87.57	
14	57.83	34.05	92.83	452.11	321.87	117.39	200.42	138.24	125.52	221.87	140.41	91.06	
15	53.69	42.15	84.15	369.89	259.05	117.39	160.79	127.60	107.60	268.03	115.40	100.08	
16	52.35	57.21	74.30	308.76	271.06	123.46	140.41	113.42	105.69	219.12	121.42	149.30	
17	53.69	56.11	72.72	366.35	302.30	127.60	131.80	119.40	119.40	192.65	227.40	119.40	
18	51.02	55.18	328.52	345.46	305.52	123.46	123.46	1,278.21	103.81	172.70	156.14	96.42	
19	52.35	54.66	428.87	235.82	348.90	160.79	113.42	655.38	123.46	107.60	131.80	98.24	
20	56.43	53.41	216.40	203.04	345.46	244.40	105.69	613.55	180.06	149.30	113.42	87.57	
21	55.06	51.99	160.79	192.65	265.02	165.50	96.42	521.29	136.07	355.83	109.52	87.57	
22	53.69	53.41	129.69	192.65	256.08	213.69	89.31	992.68	107.60	280.26	109.52	77.51	
23	53.69	53.94	109.52	205.68	230.19	197.81	100.08	448.20	100.09	302.30	105.69	79.15	
24	53.69	53.94	92.83	227.40	219.12	213.69	107.60	387.86	109.52	268.03	101.93	79.15	
25	55.06	53.58	87.57	205.68	195.22	283.36	151.56	277.18	103.81	230.19	96.42	77.51	
26	52.35	53.23	91.06	205.68	232.99	167.89	94.62	190.10	96.42	197.81	96.42	79.15	
27	55.06	48.03	87.57	235.82	230.19	144.32	77.51	190.10	94.62	175.14	82.47	84.15	
28	51.02	109.52	77.51	259.05	290.10	149.30	74.30	170.29	92.83	163.14	34.15	82.47	
29	56.43		91.06	224.62	187.56	151.56	71.15	192.65	94.62	211.00	89.31	84.15	
30	53.69		109.52	185.05	190.10	133.93	305.52	568.68	92.83	318.56	85.85	75.90	
31	53.69		111.46		232.99		467.95	789.17		283.36		77.51	
合計	1,738.73	1,469.04	3,075.84	10,974.58	7,326.84	4,987.68	5,707.98	11,171.78	4,573.05	6,863.81	4,835.68	2,889.67	65,614.68
平均	56.09	52.47	99.22	365.82	236.35	166.26	184.13	360.38	152.44	221.41	161.19	93.22	179.77
最大	4. 7 74.30	28. 7 109.52	18. 4 581.96	9. 18 1,304.74	13. 6 406.24	25. 4 352.36	4. 13 1,448.50	18. 7 2,115.62	1. 6 402.53	8. 19 636.62	17. 1 369.90	16. 16 158.46	8. 18. 7 2,115.62
最小	31. 4 45.89	10. 16 29.65	8. 16 35.32	6. 18 105.69	9. 18 125.52	15. 4 100.08	29. 6 71.15	9. 17 91.06	28. 14 80.80	4. 15 100.08	27. 9 82.47	24. 16 74.30	2. 10. 16 29.65
自25年至30年間6年 年平均	67.92	135.92	65.86	254.27	239.68	173.98	118.84	177.76	145.35	113.20	98.27	80.73	139.32
自25年至30年間6年 最大	26. 1. 1 479.18	27. 2. 1 454.19	30. 3. 18 581.96	30. 4. 9 1,304.74	29. 5. 29 886.03	26. 6. 11 493.17	30. 7. 4 1,448.50	30. 8. 18 2,115.62	26. 9. 3 1,277.60	30. 10. 8 636.62	30. 11. 17 369.90	29. 12. 2 545.42	30. 8. 18 2,115.62
自25年至30年間6年 最小	29. 1. 27 32.92	30. 2. 10 29.65	27. 3. 29 32.92	27. 4. 11 61.24	26. 5. 25 78.91	28. 6. 30 56.05	27. 7. 3 37.79	27. 8. 19 39.06	27. 9. 1 51.44	28. 10. 21 53.91	27. 11. 25 59.05	27. 12. 21 32.92	30. 2. 10 29.65

記事		昭25～30	最大	豊水	平水	低水	渇水	最小	年平均	年総量
	流量	当年	2,115.62	227.40	140.41	91.06	45.89	29.65	179.77	5,669.23 ×10⁶
		累年	2,115.62	181.28	97.74	67.72	44.64	29.65	139.32	4,393.60 ×10⁶
	流域百粁平方当り	当年	67.36	7.24	4.47	2.90	1.46	0.94	5.72	180.52 ×10⁶
		累年	67.36	5.77	3.11	2.16	1.42	0.94	4.44	139.90 ×10⁶

台帳整理番号、北海道、局

石狩川水系石狩川筋橋本町流量観測所

昭和30年

河口より 101.40粁　流域面積 5,780.82平方粁　北海道空知郡滝川町大字石狩橋詰

自記

月	一月	二月	三月	四月	五月	六月	七月	八月	九月	十月	十一月	十二月	全年
日													
1	119.18	110.39	110.39	338.46	578.79	472.33	116.99	521.89	1,026.80	261.58	472.33	208.95	
2	98.13	110.39	110.39	353.50	578.79	365.00	104.23	508.13	503.58	357.31	521.89	194.59	
3	98.13	110.39	110.39	396.55	508.13	305.81	191.78	583.66	361.14	220.80	521.89	178.04	
4	73.83	110.39	110.39	425.23	442.07	264.86	1.751.32	437.83	288.39	162.22	416.94	167.41	
5	84.62	110.39	110.39	323.75	421.07	271.48	2,209.39	248.67	242.33	167.41	376.68	200.27	
6	102.18	110.39	110.39	255.08	485.60	281.57	446.33	214.83	226.85	274.82	593.47	323.75	
7	73.83	110.39	110.39	549.97	433.61	295.30	659.22	154.59	245.49	214.83	569.10	327.39	
8	108.40	110.39	110.39	988.30	421.07	281.57	175.35	128.17	467.94	988.30	569.10	281.57	
9	104.23	110.39	110.39	1,996.23	485.60	264.86	142.28	123.64	320.12	1,167.35	437.83	248.67	
10	79.13	110.39	110.39	2,354.23	521.89	248.67	121.40	125.90	239.14	499.06	446.33	217.81	
11	84.69	110.39	110.39	1,522.44	554.73	217.81	154.59	1,734.44	220.80	323.75	425.23	186.22	
12	82.77	110.39	110.39	1,181.20	744.89	164.81	298.78	540.53	175.35	680.15	392.53	183.47	
13	77.34	110.39	110.39	1,444.58	994.66	132.79	722.98	323.75	170.04	531.17	349.71	175.35	
14	79.13	110.39	110.39	1,358.26	877.21	139.87	944.31	214.83	154.59	372.76	274.82	152.08	
15	75.57	110.39	110.39	901.32	744.89	125.90	517.29	167.41	152.08	517.29	274.82	137.49	
16	84.62	110.39	110.39	767.13	659.22	123.64	261.58	211.88	144.70	454.92	603.36	223.82	
17	110.39	110.39	110.39	674.89	680.15	139.87	183.47	121.40	152.08	392.53	251.86	288.39	
18	110.39	110.39	1,273.25	865.27	654.04	125.90	114.81	1,676.00	142.28	320.12	331.06	197.42	
19	110.39	110.39	1,610.45	761.54	638.63	149.60	104.23	1.570.14	149.60	392.53	278.19	186.72	
20	110.39	110.39	824.14	473.33	638.63	380.61	92.22	1.546.20	258.32	331.06	278.19	164.81	
21	110.39	110.39	476.73	442.07	494.55	206.04	75.57	1,309.58	200.27	467.94	268.16	152.08	
22	110.39	110.39	425.23	485.60	503.58	255.08	65.40	1,244.56	167.41	526.52	232.98	152.08	
23	110.39	110.39	342.19	554.73	481.16	361.14	13.99	784.02	147.14	512.70	208.95	152.08	
24	110.39	110.39	271.48	593.47	433.61	236.08	114.81	569.10	167.41	517.29	189.00	152.08	
25	110.39	110.39	208.95	603.36	380.61	338.46	132.79	429.41	154.59	481.16	186.22	154.59	
26	110.39	110.39	214.83	669.65	400.59	316.51	92.22	334.75	121.40	342.19	175.35	142.28	
27	110.39	110.39	214.83	761.54	446.33	186.22	60.58	271.48	132.74	288.39	164.81	152.08	
28	110.39	110.39	183.47	892.96	380.61	159.66	47.25	232.98	128.17	251.86	167.41	154.59	
29	110.39		197.42	772.74	824.14	186.22	47.25	454.92	108.40	239.19	167.41	149.60	
30	110.39		278.19	659.22	357.31	139.87	142.28	535.84	108.40	463.58	167.41	135.13	
31	110.39		278.19		476.73		1,324.25	1,570.14		521.89		135.13	
合計	3,083.43	3,090.92	8,675.98	24,546.60	17,242.89	7,137.53	11,428.94	18,890.67	7,077.65	13,242.67	10,313.03	5,875.44	130,605.75
平均	99.47	110.39	279.87	818.22	556.22	234.58	368.68	609.38	235.92	427.18	343.77	189.53	357.82
最大	25. 7 236.08	28. 7 110.39	19. 7 3.181.52	10. 2 2.513.79	13. 6 1.013.88	25. 6 588.56	4. 12 2.574.98	18. 8 2.433.36	1. 6 1.383.76	9. 6 1.273.25	8. 7 608.34	7. 7 349.71	3.19. 7 3.181.52
最小	7. 4 62.17	16. 7 110.39	8. 7 110.39	6. 6 251.86	30. 6 312.93	19. 6 119.18	23. 6 47.25	10. 6 110.52	28. 6 108.40	1. 6 110.52	17. 7 125.90	15. 7 132.79	7.23. 6 47.25
自26年至30年間5年 年平均	110.68	110.39	201.44	656.15	605.58	276.39	290.10	551036	175.98	218.11	173.38	205.02	297.87
自26年至30年間5年 最大	30. 1.25 236.08	30. 2.28 110.39	30. 3.19 3.181.52	30. 4.10 2.513.79	29. 5.29 1.694.74	29. 6. 8 894.69	30. 7. 4 2.574.98	28. 8. 2 3.273.82	26. 9. 4 2.471.42	30.10. 9 1.273.25	30.11. 8 608.34	28.12. 2 768.56	28. 8. 2 3,273.82
自26年至30年間5年 最小	30. 1. 4 62.17	30. 2.16 110.39	30. 3. 8 110.39	26. 4. 1 215.95	27. 5.12 234.72	29. 6.29 98.03	26. 7. 8 26.08	26. 8.16 40.42	28. 9.24 80.34	28.10.29 84.12	28.11.11 108.62	29.12.31 100.10	26. 7. 8 26.08

記事	昭26～30		最大	豊水	平水	低水	渇水	最小	年平均	年総量
	流量	当年	3,181.52	463.58	231.19	167.41	79.13	47.25	357.82	11,284.21 ×10⁶
		累年	3,273.82	346.92	206.10	155.77	79.55	26.08	297.87	9,373.63 ×10⁶
	流域平均百粁方り流量	当年	55.04	8.02	4.00	2.90	1.37	0.82	6.19	195.20 ×10⁶
		累年	56.63	6.00	3.57	2.69	1.38	0.51	4.99	162.50 ×10⁶

台帳整理番号、北海道、局、15

石狩川水系石狩川筋石狩大橋流量観測所

昭和30年

河口よりより 26.30粁　流域面積12,681.25平方粁　北海道江別市一ノ原町

普通

月	一月	二月	三月	四月	五月	六月	七月	八月	九月	十月	十一月	十二月	全年
日													
1	200.88	200.88	200.88	707.28	969.87	476.56	381.04	1,320.63	2,064.47	324.15	886.32	378.22	
2	200.88	200.88	200.88	848.06	1,006.18	473.41	412.67	1,158.07	1,346.99	538.33	929.83	364.32	
3	200.88	200.88	200.88	746.20	925.43	473.41	427.47	680.66	711.13	489.25	1,114.27	372.63	
4	200.88	200.88	200.88	869.21	758.08	442.52	1.148.26	738.34	538.33	372.63	969.87	364.32	
5	200.88	200.88	200.88	766.05	758.08	448.62	2,419.68	505.35	445.56	392.39	907.94	367.08	
6	200.88	200.88	200.88	746.20	814.76	412.67	1,828.88	401.02	403.92	460.93	1,024.58	364.32	
7	200.88	200.88	200.88	956.43	758.08	372.29	1,133.63	364.32	424.49	460.93	1,162.99	367.08	
8	200.88	200.88	200.88	1,866.11	758.08	358.82	758.08	329.37	650.86	714.98	1,090.30	369.85	
9	200.88	200.88	200.88	2,997.44	798.36	337.28	401.02	303.69	654.55	1,903.72	886.32	383.86	
10	200.88	200.88	200.88	3,447.96	758.08	318.97	356.10	329.37	521.71	1,533.18	684.43	378.22	
11	200.88	200.88	200.88	3,272.23	754.11	306.21	356.10	726.61	445.56	798.36	750.15	383.86	
12	200.88	200.88	200.88	2,880.05	1,109.46	306.21	398.14	1,310.16	386.70	882.03	647.18	389.54	
13	200.88	200.88	200.88	2,433.91	1,499.45	308.74	572.35	625.33	353.38	1,232.94	534.98	383.86	
14	200.88	200.88	200.88	2,025.29	1,544.51	318.97	929.83	467.15	331.99	839.67	476.56	381.04	
15	200.88	200.88	200.88	1,806.10	1,138.50	326.76	864.96	353.38	329.37	810.64	467.15	445.56	
16	200.88	200.88	200.88	1,613.35	1,061.89	329.37	730.51	334.63	342.60	907.94	470.28	555.21	
17	200.88	200.88	200.88	1,373.62	992.49	345.28	628.95	331.99	331.99	750.15	639.86	600.31	
18	200.88	200.88	754.11	1,268.68	925.43	372.63	555.21	395.26	339.94	703.45	1,304.94	412.67	
19	200.88	200.88	2,057.91	1,192.72	742.26	412.67	440.93	1,743.46	356.10	679.90	951.97	406.83	
20	200.88	200.88	1,538.84	1,080.79	738.34	412.67	412.67	1,992.94	372.63	572.35	568.90	401.02	
21	200.88	200.88	1,082.72	947.52	680.66	427.47	389.54	1,916.34	427.47	738.34	457.84	412.67	
22	200.88	200.88	956.43	798.36	531.65	467.15	427.47	1,980.07	395.26	987.94	401.02	415.61	
23	200.88	200.88	912.30	818.88	572.35	427.47	647.18	1,841.25	329.37	823.02	415.61	395.26	
24	200.88	200.88	726.61	992.49	575.81	457.84	558.61	1,143.37	326.76	661.96	401.02	383.86	
25	200.88	200.88	575.81	947.52	541.68	555.21	502.11	782.12	331.99	541.68	383.86	386.70	
26	200.88	200.88	528.32	1,362.94	538.33	607.41	427.47	551.81	316.40	442.52	395.26	395.26	
27	200.88	200.88	498.88	1,099.86	518.42	572.35	412.67	457.84	318.97	486.06	395.26	398.14	
28	200.88	200.88	464.04	1,061.89	502.11	521.71	386.70	415.61	306.21	525.01	401.02	389.54	
29	200.88		489.25	1,033.84	473.41	486.06	356.10	607.41	291.24	647.18	406.83	398.14	
30	200.88		495.66	1,010.76	454.75	442.52	350.67	802.44	296.19	916.67	395.26	389.54	
31	200.88		562.03		454.75		860.72	1,192.72		1,138.50		412.67	
合計	6,227.28	5,624.64	15,457.85	42,971.74	24,655.36	12,519.25	20,495.67	26,102.71	14,692.13	23,273.80	20,621.79	12,449.19	225,091.41
平均	200.88	200.88	498.64	1,432.39	795.33	417.32	661.15	842.02	489.77	750.77	687.39	401.59	616.69
最大	200.88	200.88	19.17 2,123.91	10. 6 3.490.48	14. 6 1.619.13	26. 6 607.41	5.19 2.563.80	20.19 2.012.33	1.14 2.117.29	9.17 1.948.07	18.10 1.310.16	17. 9 650.86	4.10. 6 3,490.48
最小	200.88	200.88	1. 7 200.80	1.10 707.28	30.18 442.52	10.18 303.69	30. 6 350.67	9. 6 303.69	29. 6 283.92	1. 8 318.97	25. 6 383.86	2. 6 361.57	1. 1. 7 200.88
自29年至30年間2年 年平均	200.88	200.88	391.17	1,596.85	899.39	401.76	456.95	863.65	469.91	544.88	553.65	436.66	584.72
自29年至30年間2年 最大	200.88	200.88	30. 3.19 2,123.91	30. 4.10 3.490.48	29. 5.16 2.573.95	29. 6. 5 1.263.75	30. 7. 5 2.563.80	29. 8.21 3.481.16	30. 9. 1 2.117.29	30.10. 9 1.948.07	30.11.18 1.310.16	2.389.07	30. 4.10 3,490.48
自29年至30年間2年 最小	200.88	200.88	29. 3.18 185.39	29. 4. 1 596.03	29. 5.27 407.87	20. 6.28 204.22	29. 7.11 204.22	30. 8. 9 303.69	30. 9.29 283.92	29.10.24 282.96	29.11.13 312.05	200.88	29. 3.18 185.39

記事	昭29～30		最大	豊水	平水	低水	渇水	最小	年平均	年総量
	流量	当年	3,490.48	758.08	442.52	356.09	316.40	200.88	630.39	1,987.99 ×10⁶
		累年	3,490.48	656.32	394.11	280.16	258.64	200.88	584.74	1,843.77 ×10⁶
	流域平均百粁方り流量	当年	27.52	5.98	3.49	2.81	2.50	1.58	4.97	15.68 ×10⁶
		累年	27.52	5.18	3.11	2.21	2.04	1.58	4.65	15.55 ×10⁶

台帳整理番号、北海道、局、4

石狩川水系空知川測落合流量観測所

昭和30年

石狩川合流点より111.65粁　流域面積148.24平方粁　北海道空知郡南富良野村大字落合

自　記

月 / 日	一月	二月	三月	四月	五月	六月	七月	八月	九月	十月	十一月	十二月	全年
1	4.84	3.12	3.12	2.13	9.66	25.04	6.40	5.21	11.26	7.72	10.18	6.40	
2	5.21	3.12	3.12	2.13	10.18	22.62	5.99	6.83	10.71	6.83	10.71	6.40	
3	5.99	3.12	3.12	2.13	11.82	21.85	5.99	5.60	10.71	6.83	11.26	5.99	
4	5.99	3.12	3.12	2.64	16.12	21.08	25.92	5.21	10.18	6.40	11.26	6.40	
5	5.99	3.12	3.12	2.38	21.85	21.08	12.98	5.21	10.18	7.27	11.26	6.40	
6	6.40	3.12	3.12	2.64	17.47	21.08	10.18	5.21	8.66	6.40	11.26	6.40	
7	6.83	3.12	3.12	2.64	17.47	15.46	9.66	5.21	17.47	7.27	11.26	6.40	
8	3.12	3.12	3.12	2.91	12.98	16.12	9.15	5.21	19.60	16.12	9.66	6.83	
9	3.12	3.12	3.12	8.18	12.98	12.98	7.27	4.49	16.12	16.12	9.66	6.83	
10	3.12	3.12	3.12	7.27	13.58	15.46	6.83	2.91	14.82	13.58	9.66	6.83	
11	3.12	3.12	3.12	8.66	14.82	11.82	7.72	10.71	13.58	12.40	9.66	6.40	
12	3.12	3.12	3.12	12.40	24.22	10.71	7.27	9.66	11.82	18.16	8.66	6.40	
13	3.12	3.12	3.12	12.98	27.57	10.18	6.40	10.71	10.18	13.58	5.60	6.83	
14	3.12	3.12	3.12	11.82	22.62	10.18	5.99	5.60	9.66	12.98	5.21	6.83	
15	3.12	3.12	3.12	10.71	21.08	9.66	5.60	5.21	9.66	18.87	5.60	6.83	
16	3.12	3.12	3.12	10.71	21.85	8.66	5.60	5.21	9.66	16.12	6.40	7.27	
17	3.12	3.12	3.12	9.66	25.87	7.72	5.60	5.21	9.15	14.19	5.21	6.40	
18	3.12	3.12	3.12	9.66	24.22	8.66	5.21	5.21	9.15	12.40	4.84	6.40	
19	3.12	3.12	3.12	9.15	27.57	9.15	5.21	25.04	9.66	12.40	4.84	6.40	
20	3.12	3.12	3.12	8.66	26.71	11.26	5.21	17.47	11.26	10.71	4.84	6.40	
21	3.12	3.12	2.13	8.18	25.87	8.18	4.84	14.19	8.66	13.58	5.60	6.40	
22	3.12	3.12	2.13	6.83	22.62	13.58	4.84	18.87	7.72	11.82	5.99	6.40	
23	3.12	3.12	2.13	6.83	16.12	9.15	5.21	13.58	7.72	11.26	6.40	6.40	
24	3.12	3.12	2.13	7.27	16.12	7.72	5.21	11.26	6.83	10.71	6.40	6.40	
25	3.12	3.12	2.13	8.18	16.12	7.27	5.21	9.15	5.21	10.18	6.40	6.40	
26	3.12	3.12	2.13	8.18	25.87	6.83	4.84	9.15	5.21	9.66	5.60	6.83	
27	3.12	3.12	2.13	8.66	26.71	6.83	4.84	8.66	5.60	9.66	5.99	6.83	
28	3.12	3.12	2.13	10.71	22.62	6.83	4.49	8.18	5.60	9.66	5.99	6.83	
29	3.12		2.13	10.71	19.60	6.83	4.15	16.12	5.60	12.40	6.40	6.83	
30	3.12		2.13	10.71	29.33	6.40	6.40	8.66	5.99	14.19	6.40	6.83	
31	3.12		2.13		26.71		8.66	16.79		14.19		6.83	
合計	116.13	87.36	85.83	225.72	628.33	370.39	228.87	285.73	297.63	363.66	228.20	204.02	3,121.87
平均	3.75	3.12	2.75	7.53	20.27	12.35	7.38	9.22	9.92	11.73	7.61	6.58	8.52
最大	20. 7 9.66	4. 7 22.62	18.16 26.72	13.18 14.19	26.13 38.94	5.19 28.45	4.10 78.82	19.11 58.40	7.10 25.04	8.20 26.71	7. 2 12.98	16. 7 7.27	7. 4.10 78.82
最小	1. 7 4.84	1.16 9.66	21. 7 2.13	1. 6 2.13	2.18 10.71	17.18 6.83	2.15 5.60	9.18 4.15	27. 6 5.21	8. 6 9.66	15. 5 4.84	3. 7 5.99	3.21. 7 2.13
自26年至30年間5年 年平均	2.80	2.67	2.60	4.23	16.73	9.38	6.46	7.77	6.21	5.74	4.48	4.36	6.12
自26年至30年間5年 最大	30. 1.20 9.66	30. 2. 4 22.62	30. 3.18 26.72	28. 4.29 27.52	28. 5.24 51.13	29. 6. 3 39.50	30. 7.10 78.82	29. 8. 4 90.71	30. 9. 7 25.74	30.10. 8 26.72	30.11. 7 12.98	30.12.10 7.27	29. 8. 4 90.71
自26年至30年間5年 最小	29. 1. 1 2.59	29. 2. 1 2.59	30. 3.21 2.13	30. 4. 1 2.13	26. 5. 1 6.04	26. 6.30 4.52	29. 7.23 2.35	26. 8.22 3.31	26. 9.27 3.85	26.10.11 3.76	29.11.17 3.59	29.12. 7 2.59	30. 3.21 2.13

記事		昭26～30	最大	豊水	平水	低水	渇水	最小	年平均	年総量
流量	当年		78.82	12.40	9.66	6.40	2.13	2.13	8.52	268.00 ×10⁶
	累年		88.33	8.57	5.84	3.52	2.46	2.14	6.12	193.00 ×10⁶
流百粁平当域方り	当年		53.17	8.36	6.52	4.32	1.44	1.44	5.75	181.00 ×10⁶
	累年		59.59	5.78	3.94	2.37	1.66	1.44	4.13	130.00 ×10⁶

台帳整理番号、北海道、　2

石狩川水系空知川筋落辺流量観測所

昭和30年

河口より56.0粁　流域面積1,587.50平方粁　北海道芦別市大字落辺

自　記

月 / 日	一月	二月	三月	四月	五月	六月	七月	八月	九月	十月	十一月	十二月	全年
1	32.31	23.83	23.82	47.45	90.97	121.96	38.03	100.40	148.52	48.56	57.92	62.93	
2	31.41	23.05	23.05	46.36	86.43	110.27	38.03	92.50	120.62	83.48	57.92	61.65	
3	29.63	23.05	23.05	61.65	77.72	100.40	43.13	80.56	98.78	60.40	51.98	55.51	
4	28.77	23.05	21.53	62.93	76.30	97.21	386.20	72.17	73.53	64.20	45.26	50.83	
5	27.92	24.63	20.80	53.14	94.05	95.62	152.44	57.92	70.79	57.92	51.98	48.56	
6	27.92	23.83	19.36	61.65	108.59	115.39	92.50	49.70	110.27	50.83	70.81	66.79	
7	27.92	23.05	21.53	106.93	97.19	162.94	66.79	46.36	166.64	46.36	70.81	74.86	
8	27.92	23.05	21.53	117.12	90.97	95.62	54.33	47.45	108.59	51.98	61.65	69.45	
9	27.07	23.05	20.80	479.56	82.01	80.56	43.13	44.19	105.81	40.24	57.92	62.91	
10	27.07	23.83	20.80	294.66	87.92	69.45	43.13	44.08	90.97	64.20	55.51	60.40	
11	26.24	23.05	20.80	300.12	89.45	62.86	54.33	94.05	72.14	59.16	51.98	51.98	
12	26.24	20.07	20.80	259.85	135.14	55.51	74.90	69.45	76.37	40.24	46.36	48.56	
13	27.07	20.80	29.63	247.08	162.53	90.70	65.49	55.51	62.93	115.39	46.36	49.70	
14	25.43	21.53	40.03	220.10	148.52	47.45	44.19	46.36	61.65	319.90	46.36	61.65	
15	25.43	21.53	38.03	152.44	129.59	45.27	40.03	45.26	60.40	217.71	51.98	46.36	
16	23.83	22.29	34.17	135.14	129.59	45.27	37.03	41.49	57.92	164.58	62.93	97.19	
17	23.05	20.07	38.03	144.62	137.00	42.09	39.02	39.02	59.16	125.97	92.50	102.01	
18	23.05	21.91	98.78	144.48	135.14	42.09	35.11	43.13	59.16	117.11	97.19	91.27	
19	23.05	22.29	59.16	125.97	146.56	45.27	32.31	77.72	60.40	106.93	77.72	65.49	
20	23.05	22.29	135.25	103.63	146.56	57.92	31.41	101.00	74.90	95.62	84.95	51.92	
21	23.05	22.29	76.30	115.58	112.06	49.70	23.05	137.00	57.20	181.46	80.56	92.31	
22	23.05	21.91	65.49	82.01	103.63	46.36	23.05	199.17	51.98	104.18	70.79	54.33	
23	23.83	23.05	54.33	79.13	90.97	76.30	74.90	152.44	48.56	148.52	68.12	55.51	
24	25.43	22.29	48.56	75.26	80.56	49.70	125.97	120.62	49.07	140.80	62.93	49.70	
25	25.43	22.84	48.56	120.62	83.48	46.36	83.48	90.97	51.98	142.70	61.65	49.70	
26	24.63	21.91	43.13	118.87	113.67	38.03	89.90	77.72	43.13	135.14	61.65	45.26	
27	23.83	22.84	40.03	113.67	113.67	36.07	38.03	69.45	42.09	117.22	61.23	39.90	
28	23.05	22.84	38.03	120.62	95.62	44.19	34.16	68.12	42.09	117.22	55.51	36.07	
29	23.05		36.07	124.16	90.97	41.04	36.07	152.44	39.02	117.22	57.92	36.07	
30	24.63		41.04	41.04	92.50	36.07	53.14	131.42	39.02	117.22	53.14	36.07	
31	23.83		46.36		126.15		87.92	181.46		117.22		36.07	
合計	798.19	630.22	1,268.85	4,155.84	3,355.51	2,047.57	2,081.20	2,629.13	2,203.69	3,368.68	1,873.59	1,811.01	26,224.48
平均	25.75	22.51	40.93	138.53	108.24	68.25	67.14	84.81	73.46	108.70	62.45	58.42	71.60
最大	1. 7 32.31	5. 7 24.63	18. 7 98.78	9. 6 479.56	13. 6 162.53	1.18 150.47	4.11 142.07	22. 6 220.10	8. 6 291.82	14.11 334.41	18. 4 108.59	12.12 135.14	4. 9. 6 479.56
最小	17. 16 23.05	12. 16 20.07	9. 16 20.80	2. 18 46.36	4. 18 76.30	27.6 36.07	21. 6 23.05	17.18 39.02	29 .6 39.02	1. 1 39.02	11.10 46.36	28. 1 36.07	2.12.16 20.07
自29年至30年間2年 年平均	22.33	18.82	30.91	124.02	107.30	61.69	52.70	90.71	72.97	79.17	55.20	52.97	64.07
自29年至30年間2年 最大	30. 1. 1 32.31	30. 2. 5 24.63	30 3. 8 98.78	30. 4. 9 479.56	29. 5.15 224.82	30. 6. 1 150.47	30. 7. 4 142.07	30. 8.20 387.93	30. 9. 8 291.82	30.10.14 334.41	30.11.18 108.59	30.12.12 135.14	30. 4. 9 479.56
自29年至30年間2年 最小	29. 1.24 16.37	29. 2.22 14.17	29. 3.16 15.80	30. 4. 9 46.36	29. 5.29 59.21	29. 6.29 21.87	30. 7.21 23.05	29. 8. 3 33.64	30. 9.29 39.02	29.10.27 38.70	30.11.23 33.64	29.12.29 28.18	29. 2.22 14.17

記事		昭29～30	最大	豊水	平水	低水	渇水	最小	年平均	年総量
流量	当年		479.56	84.95	57.92	36.07	57.92	20.07	71.60	2,217.93 ×10⁶
	累年		479.56	75.41	85.60	26.22	38.32	14.17	64.06	2,020.20 ×10⁶
流百粁平当域方り	当年		30.21	4.75	5.39	1.65	2.41	1.26	4.43	1,397.04 ×10⁶
	累年		30.21	4.45	6.26	1.34	1.79	0.89	4.04	1,274.05 ×10⁶

台帳整理番号、北海道、局、 8

石狩川水系雨竜川筋多度志流量観測所

昭和30年

石狩川合流点より45.00粁　流域面積1,015.50平方粁　北海道雨竜郡沼田町大字共成第二

自記

月 / 日	一月	二月	三月	四月	五月	六月	七月	八月	九月	十月	十一月	十二月	全年
1	85.40	85.40	85.40	85.40	146.60	58.14	13.85	217.97	119.87	12.06	55.66	25.49	
2	85.40	85.40	85.40	85.40	156.86	46.16	13.23	71.51	55.04	43.95	64.62	24.66	
3	85.40	85.40	85.40	85.40	116.22	38.65	58.14	150.66	27.21	5.78	77.26	23.84	
4	85.40	85.40	85.40	85.40	132.89	28.11	1,047.27	46.16	19.98	4.96	48.43	23.84	
5	85.40	85.40	85.40	85.40	121.63	29.90	194.20	32.65	23.84	26.38	60.59	21.49	
6	85.40	85.40	85.40	94.10	166.30	25.49	48.43	35.55	23.84	17.15	112.64	43.95	
7	85.40	85.40	85.40	83.15	169.54	30.79	21.49	23.08	28.11	19.22	98.99	63.31	
8	85.40	85.40	85.40	86.25	169.54	29.00	18.53	24.66	30.79	114.43	102.30	39.68	
9	85.40	85.40	85.40	586.94	156.86	22.25	21.49	24.66	28.11	150.66	60.69	30.79	
10	85.40	85.40	85.40	253.65	163.13	22.25	17.15	68.75	19.98	41.75	58.14	32.61	
11	85.40	85.40	85.40	173.88	196.47	22.25	27.21	160.99	13.23	39.68	47.33	24.66	
12	85.40	85.40	85.40	144.60	230.16	19.22	29.90	227.89	18.53	80.19	35.55	18.53	
13	85.40	85.40	85.40	399.77	275.28	22.25	286.38	35.55	15.78	56.90	27.21	5.30	
14	85.40	85.40	85.40	254.96	176.08	19.22	559.11	25.49	17.84	28.11	24.66	5.30	
15	85.40	85.40	85.40	156.86	160.99	16.46	68.75	27.21	14.46	60.69	29.90	4.62	
16	85.40	85.40	85.40	127.17	191.72	17.84	26.38	24.66	22.25	63.31	65.99	4.62	
17	85.40	85.40	85.40	152.73	171.74	16.46	26.38	24.66	15.78	65.99	171.74	9.37	
18	85.40	85.40	85.40	100.65	136.75	15.78	19.32	430.22	15.78	46.16	58.14	10.40	
19	85.40	85.40	85.40	70.13	134.82	16.44	18.53	227.89	23.84	55.04	41.75	10.40	
20	85.40	85.40	85.40	49.60	98.99	17.84	18.53	256.34	24.66	43.95	33.62	10.95	
21	85.40	85.40	85.40	55.66	84.67	15.78	12.06	167.40	23.08	80.19	29.90	11.50	
22	85.40	85.40	85.40	81.64	97.34	19.98	12.06	95.76	19.98	48.43	29.90	31.76	
23	85.40	85.40	85.40	138.47	84.67	17.15	10.95	72.89	22.25	105.75	27.21	43.95	
24	85.40	85.40	85.40	154.80	80.19	45.05	12.06	55.66	23.08	6.96	26.38	34.58	
25	85.40	85.40	85.40	156.86	70.13	142.60	12.06	40.71	15.73	46.16	25.49	34.58	
26	85.40	85.40	85.40	156.86	62.00	53.18	11.50	33.62	20.74	31.76	25.49	33.62	
27	85.40	85.40	85.40	230.63	64.62	32.65	11.50	29.00	19.98	29.90	24.66	26.38	
28	85.40	85.40	85.40	251.04	64.62	27.21	12.06	25.49	13.23	21.49	25.49	26.38	
29	85.40		85.40	196.47	50.77	24.66	12.06	12.06	19.98	23.08	25.49	21.49	
30	85.40		85.40	152.73	42.85	17.84	77.23	65.66	13.23	109.19	24.66	8.54	
31	85.40		85.40		49.60		134.82	722.72		56.90		8.54	
合計	264.74	239.12	264.74	4,352.30	4,024.04	910.60	2,852.63	3,457.52	750.18	1,536.17	1,539.88	720.13	20,912.05
平均	8.54	8.54	8.54	145.08	129.81	30.35	92.02	111.53	25.01	49.55	51.33	23.23	57.29
最大	26. 16 8.54	23. 7 8.54	22. 7 8.54	9. 10 758.82	13. 13 327.09	25. 6 230.16	4. 7 1,406.80	18. 4 1,553.68	1. 0 370.42	8. 21 360.91	17. 0 348.45	6. 24 74.33	8.18. 4 1,553.68
最小	15. 17 8.54	8. 7 8.54	8. 16 8.54	1. 7 8.54	20. 11 27.21	23. 13 12.06	26. 11 10.40	29. 24 10.95	15. 15 3.58	4. 23 2.96	14. 6 14.47	14. 24 4.27	10. 4.23 2.96
自27年至30年間4年 平均	5.94	5.94	5.94	97.88	133.51	25.61	44.05	59.78	27.59	34.79	40.97	17.79	41.65
自27年至30年間4年 最大	30. 1. 1 8.54	30. 2. 1 8.54	30. 3. 1 8.54	28. 4. 29 758.82	29. 5. 15 463.41	30. 6. 25 230.16	30. 7. 4 1,406.80	30. 8. 18 1,553.68	30. 9. 1 370.42	30.10. 8 360.91	30.11.17 348.45	29.12. 2 534.93	30. 8.18 1,553.68
自27年至30年間4年 最小	29. 1. 1 4.98	29. 2. 1 4.98	29. 3. 1 4.98	29. 4. 1 4.98	29. 5. 30 16.41	28.6 .28 5.77	29. 7. 22 6.71	29. 8. 30 5.77	28.9 .20 2.30	28.10.21 2.55	28.11. 1 3.70	30.12.14 4.27	28. 9.20 2.30

記事		昭27～30	最大	豊水	平水	低水	渇水	最小	年平均	年総量
	流量	当年	1,553.68	105.75	48.43	23.84	10.40	2.96	57.29	1,806.70 ×10⁶
		累年	1,553.68	93.74	52.17	24.91	7.12	2.30	41.65	1,313.47 ×10⁶
	流域百粁平方り流量	当年	153.00	10.41	4.77	2.35	1.02	0.29	5.64	177.86 ×10⁶
		累年	153.00	9.23	5.14	2.45	0.70	0.23	4.00	126.14 ×10⁶

台帳整理番号、北海道、局

石狩川水系夕張川筋清幌流量観測所

昭和30年

石狩川合流点より9.00粁　流域面積1,116.34平方粁　北海道空知郡幌向村大字清幌

普通

月 / 日	一月	二月	三月	四月	五月	六月	七月	八月	九月	十月	十一月	十二月	全年
1	9.41	9.41	9.41	202.52	182.06	189.24	208.56	291.62	230.42	175.02	138.15	168.11	
2	9.41	9.41	9.41	208.56	175.02	184.91	214.69	288.03	236.86	154.72	135.68	172.24	
3	9.41	9.41	9.41	214.69	187.79	182.06	222.49	279.16	233.63	116.75	130.81	173.63	
4	9.41	9.41	9.41	224.06	201.02	183.48	323.03	246.70	232.02	122.51	128.41	179.23	
5	9.41	9.41	9.41	230.42	214.69	184.91	334.50	228.82	230.42	184.91	133.24	173.63	
6	9.41	9.41	9.41	228.82	216.24	184.91	293.43	217.80	227.23	120.19	140.64	169.48	
7	9.41	9.41	9.41	230.42	236.86	180.64	279.16	214.69	243.40	126.04	146.96	170.86	
8	9.41	9.41	9.41	233.63	224.06	184.91	275.65	213.15	253.36	157.36	153.42	173.63	
9	9.41	9.41	9.41	288.03	225.64	180.64	268.69	207.04	255.05	216.24	150.81	182.06	
10	9.41	9.41	9.41	311.76	218.80	180.64	241.76	213.15	250.02	196.56	141.89	186.35	
11	9.41	9.41	9.41	202.52	225.64	180.64	240.12	225.64	241.76	187.79	83.14	186.35	
12	9.41	9.41	9.41	207.04	232.02	184.91	243.40	224.06	236.86	187.79	38.68	187.79	
13	9.41	9.41	9.41	201.02	248.36	182.06	246.70	219.35	233.63	186.35	38.68	187.79	
14	9.41	9.41	9.41	201.02	248.36	184.91	235.24	219.35	232.02	182.06	38.03	187.79	
15	9.41	9.41	165.39	195.09	246.70	183.48	230.42	210.09	227.23	176.41	38.03	176.41	
16	9.41	9.41	165.39	190.69	246.70	184.91	224.06	207.04	204.06	172.24	79.34	179.23	
17	9.41	9.41	166.75	195.09	236.86	184.91	220.92	201.02	222.49	156.04	184.91	66.74	
18	9.41	9.41	765.69	198.04	228.82	189.24	216.24	192.45	222.49	143.15	184.91	65.88	
19	9.41	9.41	501.78	198.04	224.06	187.79	210.09	201.02	211.62	154.72	176.41	68.47	
20	9.41	9.41	429.06	184.91	227.23	193.62	211.62	220.92	211.62	179.23	172.24	180.64	
21	9.41	9.41	291.62	177.82	230.42	196.56	214.69	228.82	214.69	168.11	166.75	176.41	
22	9.41	9.41	248.36	177.82	219.35	205.53	235.24	220.92	209.04	139.39	168.11	180.64	
23	9.41	9.41	224.06	180.64	205.53	214.69	268.69	210.09	198.04	141.89	168.11	176.41	
24	9.41	9.41	204.02	184.91	201.02	220.92	275.65	196.56	190.69	144.41	165.39	179.23	
25	9.41	9.41	193.62	198.04	159.09	219.35	268.69	202.52	187.79	145.68	170.86	180.64	
26	9.41	9.41	186.35	205.53	159.09	217.80	260.12	207.04	183.48	143.15	170.86	179.23	
27	9.41	9.41	183.48	205.53	190.69	217.80	253.36	207.04	179.23	144.41	172.24	177.82	
28	9.41	9.41	183.48	198.04	192.15	222.49	246.70	208.56	193.63	113.35	156.04	182.06	
29	9.41		186 35	192.15	186.35	217.80	235.24	219.35	166.75	120.19	165.39	186.35	
30	9.41		176.41	180.64	187.79	211.62	225.04	225.64	166.75	138.15	162.69	182.06	
31	9.41		170.86		190.69		277.40	230.42		144.41		183.48	
合計	291.71	263.48	4,574.41	6,247.49	6,638.10	5,837.37	7,702.19	6,877.76	6,524.28	4,839.21	4,100.82	5,220.64	59,117.46
平均	9.41	9.41	147.56	208.25	214.13	194.57	248.46	221.86	217.48	156.10	136.69	168.40	161.97
最大	1. 7 9.41	1. 7 9.41	18. 7 777.40	1. 6 201.02	7. 18 251.69	26. 18 224.06	5. 6 368.17	1. 18 297.05	9. 18 256.73	5. 18 250.02	18. 7 189.24	12. 16 189.24	3.18. 7 777.40
最小	1. 7 9.41	1. 7 9.41	1. 7 9.41	9. 18 175.02	2. 18 173.63	10. 6 177.82	1. 6 207.04	18 .6 189.24	30. 18 164.04	28. 18 108.91	12. 16 36.74	18. 16 65.03	1. 1. 7 9.41
自30年至1年間 平均	—	—	—	—	—	—	—	—	—	—	—	—	—
自30年至1年間 最大	—	—	—	—	—	—	—	—	—	—	—	—	—
自30年至1年間 最小	—	—	—	—	—	—	—	—	—	—	—	—	—

記事		昭30	最大	豊水	平水	低水	渇水	最小	年平均	年総量
昭和29年9月台風により自記量水標破損欠測のため累年は削除する。	流量	当年	777.40	214.69	184.91	164.04	114.48	9.41	161.97	5,107.88 ×10⁶
		累年	—	—	—	—	—	—	—	—
	流域百粁平方り流量	当年	69.64	19.23	16.56	14.69	10.25	0.84	14.51	457.54 ×10⁶
		累年	—	—	—	—	—	—	—	—

台帳整理番号、北海道、局、17

石狩川水系千歳川筋西越流量観測所

昭和30年

石狩川合流点より35.90粁　流域面積430.85平方粁　北海道千歳郡千歳町大字西越

自記

月	一月	二月	三月	四月	五月	六月	七月	八月	九月	十月	十一月	十二月	全年
日													
1	20.10	22.16	28.13	23.22	25.80	23.22	18.15	18.15	29.35	26.48	31.80	34.37	
2	18.79	22.86	28.52	23.22	24.31	21.12	18.79	18.47	23.22	22.50	33.50	35.25	
3	19.77	22.86	29.73	23.22	20.78	19.44	17.20	18.47	21.46	22.86	35.25	30.14	
4	21.80	21.80	29.32	23.22	23.95	19.11	18.47	18.15	23.22	24.68	33.50	28.13	
5	22.50	22.16	26.95	23.22	28.52	19.11	18.47	24.31	22.86	23.95	32.64	27.73	
6	22.86	25.80	24.68	23.22	29.32	18.79	18.15	25.43	23.22	24.31	28.52	30.55	
7	29.32	24.31	25.80	22.50	25.80	19.44	17.83	21.46	26.18	27.34	30.55	34.37	
8	24.31	22.16	28.92	23.22	23.22	20.10	16.59	19.77	25.43	29.32	33.50	28.52	
9	20.44	20.78	27.34	23.22	17.52	18.79	17.20	19.77	22.50	26.18	34.37	35.25	
10	21.12	19.11	24.31	22.16	20.10	21.12	16.29	26.95	23.95	24.31	31.80	34.37	
11	22.86	19.44	25.80	23.58	24.31	18.47	16.90	28.13	23.95	25.80	35.25	26.18	
12	23.58	20.78	28.13	26.95	25.43	17.20	17.52	23.95	22.50	28.52	32.22	27.34	
13	23.95	22.16	23.95	29.73	23.22	17.52	17.20	22.50	23.22	28.92	26.95	30.14	
14	23.95	22.50	24.31	28.13	23.58	20.10	16.59	22.86	26.95	28.52	30.96	32.64	
15	21.12	22.86	24.31	27.34	20.78	21.12	16.59	21.12	24.68	30.96	31.38	35.25	
16	22.16	22.50	27.34	26.95	18.15	20.10	15.40	16.90	24.31	26.95	30.14	33.50	
17	23.58	22.86	25.05	22.50	20.78	19.77	13.97	18.15	24.31	25.80	32.22	33.07	
18	23.22	24.31	26.57	22.50	19.77	19.77	16.90	21.46	25.43	29.32	36.14	27.73	
19	23.22	22.86	22.50	24.31	21.46	19.77	16.59	33.50	24.68	31.80	32.22	27.34	
20	23.22	21.46	21.12	25.80	23.22	20.78	16.90	29.73	27.34	33.50	26.18	31.80	
21	27.34	20.78	22.50	26.18	22.50	22.16	17.83	25.43	23.22	36.59	28.13	36.59	
22	21.12	22.86	23.58	26.57	17.20	21.12	25.80	30.14	23.22	37.50	30.96	31.80	
23	19.44	25.86	23.95	25.05	17.20	19.11	52.98	34.80	28.52	38.92	30.55	31.38	
24	19.44	24.31	22.86	21.80	19.44	19.11	21.12	30.55	25.43	30.55	33.07	30.55	
25	23.58	26.95	23.22	21.46	20.78	18.79	22.50	35.69	22.86	32.64	31.80	26.18	
26	22.50	26.75	23.22	24.31	20.10	17.20	31.38	37.95	25.43	35.69	33.07	23.95	
27	25.05	22.86	22.50	27.73	21.12	16.90	27.38	30.14	26.18	36.14	25.80	32.22	
28	26.57	24.31	24.31	27.34	18.47	18.15	22.50	22.50	30.14	33.93	27.34	33.93	
29	19.77		23.22	29.32	16.90	17.20	26.57	20.44	29.73	33.93	30.14	28.52	
30	22.16		23.95	33.93	17.83	17.20	20.10	22.50	28.13	27.73	30.14	29.73	
31	19.44		25.05		21.80		21.46	24.68		28.92		28.92	
合計	698.28	640.17	781.14	751.90	673.36	581.78	631.32	764.05	746.22	902.76	940.09	597.44	8,708.51
平均	22.53	22.86	25.20	25.06	21.72	19.39	20.37	24.65	25.47	29.12	31.34	19.27	23.92
最大	7.16 **32.64**	6. 7 **45.16**	8.15 **32.22**	30.18 **42.68**	8. 9 **33.93**	1.12 **26.18**	23.14 **62.60**	19.17 **42.68**	23.13 **39.81**	22.15 **44.16**	3.23 **42.20**	7.14 **37.50**	7.23.14 **62.60**
最小	31. 7 **17.52**	9.16 **18.79**	21. 7 **19.77**	17.17 **20.10**	22.19 **15.40**	5.23 **16.29**	10. 7 **15.40**	1. 5 **13.70**	13. 8 **19.11**	31. 5 **19.44**	14. 5 **20.78**	25.16 **19.11**	8. 1. 5 **13.70**
自29年至30年間2年 年平均	21.66	21.89	22.93	22.47	19.85	19.13	19.50	21.16	23.75	26.47	26.42	19.90	22.09
自29年至30年間2年 最大	30. 1. 7 **32.64**	30. 2. 6 **45.16**	30. 3. 8 **32.22**	30. 4.30 **42.68**	30. 5. 8 **33.93**	29. 6.16 **26.44**	30. 7.10 **62.60**	30. 8.19 **42.68**	30. 9.23 **39.81**	30.10.22 **44.16**	30.11. 3 **42.20**	30.12. 7 **37.50**	30. 7.10 **62.60**
自29年至30年間2年 最小	30. 1.31 **17.52**	29. 2.10 **16.10**	29. 3. 4 **18.57**	29. 4.29 **18.06**	29. 5.24 **14.24**	29. 6.13 **14.47**	29. 7.10 **14.47**	30. 8. 1 **13.70**	29. 9. 5 **15.86**	29.10.31 **15.87**	29.11.15 **15.86**	29.12.20 **17.31**	30. 8. 1 **13.70**

記事

		昭29～30	最大	豊水	平水	低水	渇水	最小	年平均	年総量
流量	当年		62.60	28.92	23.22	21.46	16.59	13.70	23.92	754.34 ×10⁶
流量	累年		62.60	25.35	21.82	20.28	15.99	13.70	22.09	596.63 ×10⁶
流域百粁平方当り	当年		14.52	6.71	5.38	4.98	3.85	3.18	5.55	175.08 ×10⁶
流域百粁平方当り	累年		14.52	5.88	5.06	4.71	3.71	3.18	5.13	161.69 ×10⁶

台帳整理番号、北海道、局、 7

十勝川水系十勝川筋帯広流量観測所

昭和30年

河口より25.00粁　流域面積2,500.52平方粁　北海道帯広市西三条北三丁目

自記

月	一月	二月	三月	四月	五月	六月	七月	八月	九月	十月	十一月	十二月	全年
日													
1	44.95	19.36	20.29	27.44	49.27	280.96	65.07	72.01	205.99	107.57	158.04	61.73	
2	44.95	19.36	24.24	42.19	52.25	267.09	61.73	61.73	202.99	92.89	137.67	61.73	
3	44.95	19.36	25.29	46.37	65.07	218.19	84.99	49.27	142.63	94.92	142.63	61.73	
4	44.95	16.69	26.35	40.84	147.68	215.11	387.90	40.84	39.51	105.40	125.65	55.32	
5	44.95	15.02	26.35	38.20	111.96	197.07	202.99	34.42	121.00	116.43	128.01	55.32	
6	44.95	15.02	25.29	35.66	111.96	121.00	221.30	33.20	142.63	96.98	155.42	55.32	
7	44.95	15.02	23.22	55.32	107.57	147.68	132.80	34.42	502.61	155.42	163.35	55.32	
8	28.55	19.36	23.22	52.25	105.40	174.24	92.89	32.00	764.91	328.47	142.63	55.32	
9	27.44	19.36	21.25	147.63	75.61	152.82	77.44	30.83	417.32	324.68	137.67	55.32	
10	25.29	19.36	21.25	243.66	75.61	142.63	90.88	33.20	302.43	233.94	121.00	55.32	
11	25.29	19.36	21.25	237.16	101.11	123.32	103.26	197.07	250.24	237.16	111.96	55.32	
12	19.36	19.36	21.25	218.19	256.91	101.11	152.82	79.29	194.14	309.76	111.96	55.32	
13	19.36	19.36	21.25	197.07	194.14	72.01	158.04	63.39	191.23	250.24	111.96	55.32	
14	19.36	19.36	21.25	150.24	182.63	79.29	103.26	70.24	194.14	313.46	111.96	55.32	
15	19.36	19.36	21.25	118.71	152.82	72.01	70.24	42.19	163.35	479.40	99.05	44.95	
16	19.36	19.36	21.25	123.32	160.68	72.01	63.39	34.42	166.04	336.11	118.71	39.51	
17	19.36	19.36	21.25	44.95	163.35	73.80	58.49	32.00	163.35	263.67	125.65	35.66	
18	19.36	19.36	43.56	116.43	197.07	92.89	47.81	77.44	168.75	230.75	111.96	32.00	
19	19.36	19.36	75.61	63.39	218.19	94.92	44.95	246.94	160.68	200.02	109.75	32.00	
20	19.36	19.36	75.61	84.99	267.09	94.92	40.84	243.66	152.82	191.23	105.40	32.00	
21	19.36	19.36	83.07	83.07	212.05	88.90	34.42	218.19	128.01	306.08	107.57	36.92	
22	19.36	19.36	68.49	63.39	174.24	92.89	34.42	221.30	128.01	253.57	107.57	52.25	
23	19.36	19.36	58.49	46.37	163.35	96.98	43.56	55.32	118.71	215.11	107.57	40.84	
24	19.36	19.36	42.19	79.29	135.22	79.29	42.19	118.71	114.18	191.23	107.57	34.42	
25	19.36	19.36	38.20	56.89	174.24	73.80	34.42	90.88	103.26	166.04	103.26	34.42	
26	19.36	19.36	27.44	65.07	205.99	70.24	32.00	63.39	103.26	155.42	96.98	34.42	
27	19.36	19.36	24.24	53.78	320.92	68.49	30.83	96.98	103.26	150.24	90.88	34.42	
28	19.36	19.36	24.24	66.77	233.94	75.61	29.68	130.39	101.11	137.67	75.61	39.51	
29	19.36		24.24	72.01	233.94	70.24	29.68	160.68	99.05	218.19	63.39	28.55	
30	19.36		24.24	68.49	205.99	61.73	61.73	105.40	99.05	243.66	63.39	28.55	
31	19.36		25.29		363.54		68.49	336.11		174.24		28.55	
合計	708.42	526.39	1,018.31	2,729.57	5,211.37	3,584.88	2,702.51	3,105.91	5,744.66	6,679.95	3,451.55	1,402.68	36,866.20
平均	22.85	18.80	32.85	90.98	168.11	119.50	87.18	100.19	181.49	215.48	115.05	45.25	101.00
最大	1. 8 **44.95**	1. 8 **19.36**	19.16 **77.44**	10. 6 **288.03**	4.18 **221.30**	9. 6 **215.11**	6.12 **343.84**	31.18 **643.73**	7. 3 **1,116.83**	15.15 **616.45**	7.16 **163.35**	3. 7 **66.77**	9. 7. 3 **1,116.83**
最小	10.16 **19.36**	5. 8 **15.02**	1. 7 **10.55**	1. 6 **30.83**	1.18 **77.44**	26.18 **77.44**	27.15 **40.84**	17.11 **29.68**	30. 6 **90.88**	6.12 **81.17**	30.16 **61.73**	20. 7 **28.55**	3. 1. 7 **10.55**
自28年至30年間3年 年平均	36.08	41.63	38.61	84.15	112.40	96.08	73.95	81.90	103.32	109.19	89.52	42.82	75.80
自28年至30年間3年 最大	28. 1. 6 **56.02**	28. 2.24 **84.69**	28. 3.31 **104.21**	30. 4.10 **288.03**	30. 5. 4 **221.30**	30. 6.26 **215.11**	30. 7. 6 **343.84**	30. 8.31 **643.73**	30. 9. 7 **1,116.83**	30.10.15 **616.45**	30.11. 7 **163.35**	30.12. 3 **66.77**	30. 9. 7 **1,116.83**
自28年至30年間3年 最小	30. 1.10 **19.36**	30. 2. 5 **15.02**	30. 3. 1 **10.55**	30. 4. 1 **30.83**	30. 5. 1 **77.44**	29. 6.27 **57.00**	29. 7.26 **39.99**	30. 8.17 **29.68**	28. 9.29 **31.82**	28.10.25 **39.83**	28.11.10 **33.74**	28.12.19 **29.04**	30. 3. 1 **10.55**

記事

		昭28～30	最大	豊水	平水	低水	渇水	最小	年平均	年総量
流量	当年		1,116.83	135.22	72.01	34.42	14.22	10.55	101.00	3,185.13 ×10⁶
流量	累年		1,116.83	95.26	63.05	39.73	23.33	10.55	75.80	2,390.43 ×10⁶
流域百粁平方当り	当年		44.66	5.42	2.88	1.38	0.57	0.42	4.64	127.38 ×10⁶
流域百粁平方当り	累年		44.66	3.81	2.52	1.59	0.93	0.42	3.03	95.60 ×10⁶

台帳整理番号、北海道、局、12

十勝川水系十勝川筋茂岩流量観測所

昭和30年

河口より 25.00粁　流域面積 5,205.15平方粁　北海道中川郡豊頃村大字茂岩　自記

月	一月	二月	三月	四月	五月	六月	七月	八月	九月	十月	十一月	十二月	全年
日													
1	183.46	166.20	200.03	141.92	169.02	612.59	159.27	181.99	482.96	102.37	324.19	136.78	
2	160.64	160.64	174.73	144.52	152.47	471.08	149.80	181.99	336.05	169.02	291.75	138.06	
3	159.27	162.02	177.61	228.68	151.13	398.54	149.80	176.17	271.66	155.17	628.09	134.25	
4	157.90	162.02	176.17	192.41	179.07	366.63	340.05	159.27	228.68	148.47	245.43	135.51	
5	160.64	174.73	159.27	151.13	250.57	336.05	800.11	136.78	204.67	187.91	250.57	120.74	
6	160.64	160.64	151.13	173.29	280.70	330.09	344.08	128.02	198.49	206.23	328.12	134.25	
7	163.41	139.34	166.20	243.73	269.87	310.62	261.01	121.94	650.86	235.31	326.15	136.78	
8	167.61	152.47	174.73	354.24	259.26	280.70	230.33	119.55	1,320.38	494.98	284.36	126.79	
9	173.29	145.83	176.17	542.04	228.68	262.77	195.44	114.84	875.67	634.32	261.01	130.49	
10	201.57	155.17	180.53	617.98	207.80	264.54	176.17	141.92	517.01	434.05	243.73	126.79	
11	201.57	155.17	174.73	557.35	215.71	243.73	171.86	220.53	385.62	372.91	227.04	119.55	
12	187.91	151.13	173.29	542.04	273.46	218.92	264.54	183.46	322.24	507.16	214.12	113.67	
13	173.29	135.51	176.17	468.72	342.60	209.37	273.46	152.47	284.36	450.06	201.57	114.84	
14	170.44	148.47	173.29	402.90	320.29	198.49	209.37	124.35	271.66	457.01	184.94	119.55	
15	169.02	139.34	174.73	328.12	277.07	189.40	179.07	117.18	247.14	748.80	192.41	109.08	
16	167.61	138.06	171.86	289.89	257.51	183.46	159.27	109.08	257.51	760.61	192.41	110.22	
17	163.41	136.78	166.20	277.07	330.09	184.94	144.52	100.18	264.54	519.48	242.03	112.52	
18	164.80	141.92	139.34	277.07	284.36	180.53	138.06	128.02	261.01	431.79	206.23	112.52	
19	166.20	134.25	381.36	245.43	370.81	295.47	130.49	204.67	254.03	402.90	189.40	113.67	
20	169.02	123.14	277.07	222.15	454.69	261.01	119.55	261.01	236.98	364.55	179.07	107.95	
21	179.07	120.74	215.71	209.37	358.35	207.80	113.67	264.54	207.80	514.54	169.02	103.47	
22	177.61	134.25	128.02	196.96	308.71	190.90	114.84	240.34	190.90	519.48	176.17	112.52	
23	173.29	166.20	107.95	184.94	275.26	203.12	140.62	238.66	187.91	402.90	173.29	112.52	
24	173.29	177.61	109.08	173.29	245.43	174.73	160.64	223.77	183.46	344.08	169.02	110.22	
25	174.73	174.73	101.27	212.53	254.03	174.73	143.22	192.41	166.20	297.35	166.20	111.36	
26	170.44	173.29	93.75	242.03	402.90	164.80	124.35	170.44	152.47	278.88	162.02	93.75	
27	164.80	176.17	99.09	207.80	588.59	147.15	116.00	157.90	149.80	254.03	151.13	96.94	
28	157.90	184.94	101.27	206.23	480.57	171.86	114.84	155.17	148.47	243.73	141.92	121.94	
29	162.02		103.47	201.57	372.91	186.42	113.67	195.44	144.52	362.48	151.13	121.94	
30	170.44		128.07	181.99	596.54	160.64	141.92	180.53	144.52	471.08	141.92	116.00	
31	176.17		131.74		818.68		177.61	360.41		370.81		92.62	
合計	5,301.06	4,290.76	5,063.98	8,417.39	9,977.13	7,581.08	6,057.63	5,443.03	9,547.57	11,878.46	6,454.44	3,647.29	83,660.22
平均	171.01	153.24	163.35	280.58	321.84	252.70	195.41	175.58	318.25	383.18	215.15	117.65	229.21
最大	11.7 203.12	28.7 184.94	19.7 385.62	9.6 722.10	31.9 931.26	1.6 713.36	5.6 1,033.52	31.24 596.54	8.2 1,479.05	15.22 995.41	7.7 336.05	1.7 143.22	9.8.2 1,479.05
最小	4.16 157.90	20.7 119.55	26.7 94.81	5.22 140.62	2.20 141.92	28.6 207.80	29.24 109.08	17.19 91.66	30.6 141.92	1.6 145.83	28.16 135.51	31.16 85.52	12.31.16 85.52
自29年至30年間2年 年平均	169.06	149.51	134.63	297.37	281.34	234.94	144.79	238.01	268.95	303.21	195.86	133.58	212.60
自29年至30年間2年 最大	30.1.11 203.12	30.2.28 184.94	30.3.19 385.62	30.4.9 722.10	30.5.31 931.26	29.6.4 786.81	30.7.5 1,033.52	29.8.20 703.34	30.9.8 1,479.05	30.10.15 995.41	30.11.7 336.05	29.12.28 238.51	30.9.8 1,479.05
自29年至30年間2年 最小	29.1.25 130.02	30.2.20 119.55	29.3.16 62.20	30.4.5 140.62	30.5.2 141.92	29.6.28 98.17	29.7.24 65.61	29.8.3 88.16	30.9.30 141.92	29.10.30 124.54	29.11.19 113.76	30.12.31 85.52	29.3.16 62.20

記事		昭29～30	最大	豊水	平水	低水	渇水	最小	年平均	年総量
	流量	当年	1,479.05	264.54	176.17	148.47	105.70	85.52	229.21	7,228.36 ×10⁶
		累年	1,479.05	248.12	171.89	139.94	84.95	62.20	212.60	6,104.55 ×10⁶
	流域百粁平方当り	当年	28.42	5.08	3.38	2.85	2.03	1.64	4.40	138.86 ×10⁶
		累年	28.42	4.77	3.30	2.69	1.63	1.19	4.08	128.81 ×10⁶

台帳整理番号、北海道、局

十勝川水系利別川筋信取流量観測所

昭和30年

河口より 35.40粁　流域面積 2,601.73平方粁　北海道中川郡池田町大字信取　自記

月	一月	二月	三月	四月	五月	六月	七月	八月	九月	十月	十一月	十二月	全年
日													
1	—	—	—	—	58.28	141.21	49.95	49.31	103.74	46.75	122.96	53.15	
2	—	—	—	—	57.64	105.03	52.51	46.75	89.34	53.15	105.03	54.11	
3	—	—	—	—	57.64	89.34	50.91	45.47	78.77	52.51	96.06	55.71	
4	—	—	—	75.89	55.07	86.13	61.80	43.23	63.72	50.91	85.17	26.75	
5	—	—	—	63.72	65.32	75.89	67.24	42.27	60.20	60.84	91.58	52.51	
6	—	—	—	62.76	73.01	67.74	58.23	42.27	56.68	58.28	94.78	58.28	
7	—	—	—	62.76	71.08	60.84	55.07	42.27	135.76	58.28	83.89	51.55	
8	—	—	—	115.59	70.12	57.64	53.15	40.98	242.07	101.50	78.77	49.31	
9	—	—	—	159.14	66.28	58.28	51.55	40.98	157.86	141.21	73.97	48.35	
10	—	—	—	147.93	69.16	55.71	50.90	41.63	114.31	119.11	67.21	47.71	
11	—	—	—	154.98	64.68	57.64	49.95	50.91	109.51	85.17	68.20	51.55	
12	—	—	—	152.10	74.93	55.71	50.91	49.95	96.06	188.92	67.24	52.51	
13	—	—	—	118.15	81.97	55.07	49.95	45.47	86.13	178.35	70.12	52.51	
14	—	—	—	97.98	78.77	55.07	49.31	43.23	64.63	128.08	62.76	53.15	
15	—	—	—	81.97	72.05	53.15	48.35	41.63	67.24	231.82	62.76	50.91	
16	—	—	—	75.89	70.12	54.11	45.47	40.98	67.24	238.55	62.76	49.95	
17	—	—	—	73.97	67.24	52.51	36.87	41.63	68.20	173.87	63.72	45.47	
18	—	—	—	24.93	63.72	51.55	35.86	45.47	62.76	154.98	65.32	51.55	
19	—	—	—	70.12	62.76	68.20	35.86	49.95	60.20	146.65	62.76	42.24	
20	—	—	—	71.08	68.20	78.77	35.22	50.91	62.76	126.80	61.80	43.87	
21	—	—	—	63.72	65.32	58.28	35.22	48.35	62.76	160.74	59.24	49.95	
22	—	—	—	62.76	62.76	57.64	35.22	46.11	60.20	170.99	50.91	54.11	
23	—	—	—	59.24	60.20	58.28	46.11	47.71	66.28	138.65	56.68	55.07	
24	—	—	—	57.64	57.64	56.63	45.47	48.35	70.12	122.96	55.71	49.31	
25	—	—	—	61.80	56.68	55.07	49.95	45.47	57.64	109.51	55.00	45.47	
26	—	—	—	70.12	81.01	55.07	46.75	43.23	51.55	94.78	55.00	45.47	
27	—	—	—	65.32	89.34	54.11	44.51	43.23	52.51	86.13	50.91	48.35	
28	—	—	—	63.72	80.05	55.07	43.23	49.31	52.51	83.89	55.71	53.15	
29	—		—	62.76	72.05	55.07	42.47	57.64	49.31	124.24	55.71	44.15	
30	—		—	60.20	77.81	54.11	42.47	62.76	46.11	187.64	53.15	52.51	
31					149.53		60.20	91.58		143.77			
合計	—	—	—	2,683.61	2,200.43	1,938.47	1,480.27	1,479.03	2,416.22	3,819.03	2,095.05	1,559.02	
平均	—	—	—	89.45	70.98	64.62	47.75	47.71	80.54	123.19	69.84	50.29	
最大	—	—	—	9.6 176.89	31.18 156.26	1.6 170.99	4.21 74.93	30.22 119.11	8.9 288.27	15.19 307.81	1.4 125.57	13.4 59.24	
最小	—	—	—	24.18 56.68	4.6 55.07	18.22 50.91	19.18 35.22	8.6 40.98	31.7 45.47	1.18 40.98	27.7 49.31	27.7 33.98	
自年至年間年 年平均	—	—	—	—	—	—	—	—	—	—	—	—	
自年至年間年 最大	—	—	—	—	—	—	—	—	—	—	—	—	
自年至年間年 最小	—	—	—	—	—	—	—	—	—	—	—	—	

記事			最大	豊水	平水	低水	渇水	最小	年平均	年総量
1. 2. 3月結氷期流量観測施行せるため計算不能	流量	当年	—	—	—	—	—	—	—	—
		累年	—	—	—	—	—	—	—	—
	流域百粁平方当り	当年	—	—	—	—	—	—	—	—
		累年	—	—	—	—	—	—	—	—

台帳整理番号、北海道、局

十勝川水系然別川筋豊年橋流量観測所

昭和30年

河口より　　粁　流域面積 589.34平方粁　北海道河東郡音更村大字然別

自　記

月 / 日	一月	二月	三月	四月	五月	六月	七月	八月	九月	十月	十一月	十二月	全年
1	4.67	4.58	4.58	5.57	8.76	12.18	7.29	5.48	9.73	8.35	9.99	7.84	
2	4.67	4.58	4.58	5.48	8.53	11.70	6.97	5.48	9.67	8.18	9.92	7.84	
3	4.67	4.58	4.58	5.76	8.41	11.02	6.86	5.52	9.55	7.95	9.86	8.12	
4	4.67	4.58	4.58	5.90	8.41	10.63	8.01	5.52	9.18	7.95	9.55	8.12	
5	4.62	4.58	4.58	5.81	10.11	10.05	8.41	5.48	8.82	11.83	9.86	8.18	
6	4.58	4.58	4.58	6.40	9.49	9.61	8.12	5.48	8.47	90	11.02	8.18	
7	4.58	4.58	4.58	7.62	9.61	9.30	7.95	5.48	15.68	9.36	10.63	8.01	
8	4.58	4.58	4.58	8.35	9.42	9.00	7.73	5.52	18.92	13.47	10.37	8.01	
9	4.58	4.58	4.58	8.01	9.18	8.88	7.45	5.57	13.76	12.74	10.11	7.95	
10	4.58	4.58	4.58	9.18	8.94	8.76	7.13	5.52	12.32	10.69	9.92	7.95	
11	4.58	4.58	4.58	8.58	8.82	8.58	6.92	13.47	11.29	10.76	9.49	7.90	
12	4.58	4.58	4.58	8.41	9.18	8.47	6.86	9.06	10.30	12.82	9.00	7.90	
13	4.58	4.58	4.58	8.35	9.73	8.29	6.76	8.29	9.92	11.42	8.58	7.73	
14	4.58	4.58	4.58	8.29	9.49	8.07	6.50	7.34	9.73	10.82	8.64	7.73	
15	4.58	4.58	4.62	8.24	9.30	7.78	6.25	6.40	9.42	15.29	8.76	7.73	
16	4.58	4.58	4.71	8.24	9.24	7.56	5.95	5.81	9.42	12.74	8.94	7.73	
17	4.58	4.58	4.80	8.18	9.06	7.34	5.57	5.76	9.92	11.16	9.18	7.73	
18	4.58	4.58	5.11	8.35	9.00	7.18	5.06	6.05	9.99	10.63	8.76	7.73	
19	4.58	4.58	5.15	8.29	9.30	7.40	4.49	7.13	9.73	10.43	8.82	7.73	
20	4.58	4.62	5.24	8.24	10.43	7.40	4.08	10.69	9.18	10.11	8.35	7.67	
21	4.58	4.62	5.48	8.24	10.05	7.29	3.76	12.25	8.88	12.25	8.07	7.73	
22	4.58	4.62	5.34	8.24	9.92	7.29	3.50	11.97	8.64	11.09	8.12	7.73	
23	4.58	4.58	5.24	8.24	9.61	7.34	3.35	11.63	8.53	10.56	8.07	7.73	
24	4.58	4.58	5.11	8.24	9.42	7.51	3.24	11.63	8.53	10.18	8.24	8.67	
25	4.58	4.58	5.43	8.88	9.42	7.78	3.17	11.16	8.47	9.92	8.41	7.67	
26	4.58	4.58	4.88	9.12	10.82	7.45	3.06	10.63	8.24	9.73	8.29	7.67	
27	4.58	4.58	4.84	9.00	11.97	7.40	2.96	10.30	8.12	9.55	8.18	7.67	
28	4.58	4.58	4.80	8.88	10.56	7.51	2.89	9.92	8.01	9.36	8.12	7.67	
29	4.55		4.75	8.76	10.05	7.62	2.82	9.49	7.84	11.42	8.01	7.73	
30	4.58		4.88	8.76	10.43	7.45	2.86	8.76	7.78	11.56	7.95	7.73	
31	4.58		5.20		14.21		3.13	14.36		10.30		7.73	
合計	**142.38**	**128.36**	**149.70**	**237.61**	**300.87**	**263.43**	**169.15**	**257.15**	**291.12**	**334.52**	**271.21**	**242.56**	**2.788.06**
平均	4.59	4.58	4.83	7.92	9.70	8.78	5.46	8.30	9.70	10.79	9.04	7.82	7.64
最大	1. 6 **4.67**	20.16 **4.62**	31.16 **50.39**	10.18 **9.24**	31. 6 **51.88**	1. 6 **12.32**	4.18 **8.64**	31.18 **51.83**	7.11 **52.82**	15.10 **52.10**	6. 7 **11.36**	5. 7 **8.18**	9. 7.11 **52.82**
最小	5. 6 **4.58**	1. 6 **4.58**	12. 7 **4.49**	2 .6 **5.11**	3.18 **3.57**	18.18 **7.13**	29.18 **2.76**	2.18 **5.43**	31.24 **7.73**	3.11 **7.90**	29.16 **7.95**	19. 4 **7.67**	7.29.18 **2.76**
自30年至年間1年 年平均	—	—	—	—	—	—	—	—	—	—	—	—	—
自30年至年間1年 最大	—	—	—	—	—	—	—	—	—	—	—	—	—
自30年至年間1年 最小	—	—	—	—	—	—	—	—	—	—	—	—	—

記事	昭30		最大	豊水	平水	低水	渇水	最小	年平均	年総量
	流量	当年	52.82	9.30	7.84	4.84	3.80	2.76	7.64	240.93 ×10⁶
		累年	—	—	—	—	—	—	—	—
	流域百粁平方当り	当年	8.96	1.58	1.33	0.82	0.64	0.47	1.30	40.88 ×10⁶
		累年	—	—	—	—	—	—	—	—

台帳整理番号、北海道、局、14

常呂川水系常呂川筋北見市流量観測所

昭和30年

河口より 35.70粁　流域面積1.345平方粁　北海道北見市大字川東

自　記

月 / 日	一月	二月	三月	四月	五月	六月	七月	八月	九月	十月	十一月	十二月	全年
1	9.11	9.11	9.11	29.77	26.41	72.92	30.63	20.31	88.53	19.61	68.93	21.76	
2	9.11	9.11	9.11	31.35	25.61	60.04	24.81	15.63	77.03	21.76	62.52	21.76	
3	9.11	9.11	9.11	33.32	24.03	51.77	20.31	8.10	61.28	18.23	58.83	21.03	
4	9.11	9.11	9.11	32.41	24.03	46.24	27.23	9.03	50.64	17.56	54.07	20.31	
5	9.11	9.11	9.11	37.23	28.07	40.01	29.77	7.66	43.07	21.76	44.01	18.91	
6	9.11	9.11	9.11	31.35	29.77	36.11	24.03	5.63	37.07	20.31	46.24	18.23	
7	9.11	9.11	9.11	43.07	28.91	32.41	21.76	5.26	88.53	19.61	54.07	17.56	
8	9.11	9.11	9.11	58.83	27.23	29.77	17.56	4.56	218.63	68.93	45.17	17.56	
9	9.11	9.11	9.11	54.07	26.41	25.61	15.63	4.56	144.45	115.64	43.07	16.26	
10	9.11	9.11	9.11	75.65	26.41	27.23	13.81	5.26	94.59	84.13	41.02	16.26	
11	9.11	9.11	9.11	66.33	31.35	21.03	12.66	12.66	79.83	77.03	36.11	15.01	
12	9.11	9.11	9.11	66.33	46.24	21.03	12.10	10.51	62.52	184.96	36.11	15.63	
13	9.11	9.11	9.11	61.28	52.92	18.91	15.63	11.03	52.92	124.30	35.17	12.66	
14	9.11	9.11	9.11	54.07	48.42	18.23	15.63	10.51	45.17	113.94	35.17	12.10	
15	9.11	9.11	9.11	46.24	42.04	16.91	10.00	10.00	39.02	152.15	35.17	11.56	
16	9.11	9.11	9.11	41.02	38.04	16.26	7.66	8.56	41.02	120.79	33.32	10.51	
17	9.11	9.11	9.11	38.04	37.07	15.63	6.01	13.23	40.01	91.54	46.24	11.56	
18	9.11	9.11	9.11	38.04	35.17	11.56	4.56	36.11	33.32	74.28	40.01	12.10	
19	9.11	9.11	9.11	31.35	41.02	11.03	3.91	26.41	29.77	66.33	35.17	11.56	
20	9.11	9.11	27.23	28.07	49.52	13.23	3.91	31.35	27.23	58.83	34.24	11.56	
21	9.11	9.11	29.77	25.61	42.04	18.23	5.26	30.63	25.61	99.26	28.91	13.81	
22	9.11	9.11	28.07	23.26	32.41	25.61	5.26	39.02	22.51	87.05	29.77	13.81	
23	9.11	9.11	28.91	23.26	28.91	26.41	5.26	50.64	20.31	82.68	31.35	11.56	
24	9.11	9.11	24.81	23.26	22.51	24.81	8.56	45.17	19.61	257.64	31.35	10.00	
25	9.11	9.11	23.26	29.77	20.31	35.17	10.00	36.11	18.91	242.63	29.77	11.56	
26	9.11	9.11	25.61	35.17	23.26	23.26	6.81	27.33	17.56	228.08	29.77	11.56	
27	9.11	9.11	28.07	35.17	35.17	20.31	5.26	23.26	16.26	213.97	26.41	13.81	
28	9.11	9.11	25.61	33.32	34.24	20.31	3.31	21.76	16.26	209.37	26.41	11.56	
29	9.11		25.61	32.41	26.41	18.91	2.76	23.26	15.01	65.05	24.81	12.66	
30	9.11		29.77	29.77	42.04	17.56	10.00	22.51	15.01	90.03	23.26	11.56	
31	9.11		25.61		91.54		28.07	91.54		81.25			
合計	**282.41**	**255.08**	**495.42**	**1,178.82**	**1,087.51**	**816.51**	**408.16**	**667.50**	**1,541.68**	**3,128.70**	**1,166.55**	**446.29**	**11,474.63**
平均	9.11	9.11	15.98	39.29	35.08	27.22	13.17	21.53	51.39	100.93	38.89	14.96	31.44
最大	1. 7 **9.11**	1. 7 **9.11**	21. 7 **29.77**	9. 18 **88.53**	31. 6 **97.69**	1. 6 **72.92**	4.22 **39.02**	31.19 **107.29**	8. 7 **270.49**	12.13 **200.32**	1. 7 **74.28**	29.16 **51.77**	9.8.7 **270.49**
最小	1. 7 **9.11**	1. 7 **9.11**	1. 7 **9.11**	24. 6 **21.76**	25.18 **20.31**	18.18 **10.51**	22.18 **3.60**	9.18 **4.23**	29. 18 **15.01**	3. 18 **16.26**	30.16 **23.26**	12. 6 **11.03**	7.22.18 **3.60**
自29至30年2年間 年平均	8.26	8.26	13.19	49.05	29.94	21.81	10.04	45.27	35.45	57.82	26.35	21.28	26.39
自29至30年2年間 最大	30. 1. 1 **9.11**	30. 2. 1 **9.11**	30.3. 21 **29.77**	29.4. 19 **128.20**	30.5. 31 **97.69**	30.6. 18 **72.92**	30. 7. 4 **39.02**	29.8. 20 **2.664.00**	30 9. 8 **270.49**	30.10.12 **200.32**	30.11. 1 **74.28**	30.12.29 **51.77**	29. 8. 20 **2,664.00**
自29至30年2年間 最小	29. 1. 1 **7.40**	29. 2. 1 **7.40**	29. 3. 1 **7.40**	29. 4. 1 **19.80**	29.5. 25 **12.40**	29.6. 29 **3.70**	29.7. 25 **0.70**	29. 8. 3 **3.10**	29.9. 11 **10.30**	29.10.13 **10.20**	29.11.30 **5.90**	29.12. 5 **7.30**	29. 7. 25 **0.70**

記事	昭29～30		最大	豊水	平水	低水	渇水	最小	年平均	年総量
	流量	当年	270.49	36.11	23.26	13.23	6.01	3.60	31.44	991.49 ×10⁶
		累年	2,664.00	31.56	7.83	10.22	3.56	0.70	26.39	832.23 ×10⁶
	流域百粁平方当り	当年	20.11	2.68	1.73	0.98	0.45	0.27	2.34	73.72 ×10⁶
		累年	198.07	2.35	1.33	0.76	0.26	0.05	1.96	618.75 ×10⁶

帳整理番号、北海道、 1

朱太川水系朱太川筋黒松内流量観測所

昭和30年

河口より 18.0粁　流域面積 110.30平方粁　北海道寿都郡三和村大字黒松内

普　通

月	一月	二月	三月	四月	五月	六月	七月	八月	九月	十月	十一月	十二月	全年
日													
1	1.87	1.72	2.01	6.46	12.64	13.02	3.82	20.88	8.49	10.18	3.41	4.25	
2	1.72	1.87	1.87	6.72	9.79	7.89	3.41	7.01	5.17	6.46	3.22	3.61	
3	1.72	1.87	1.87	7.01	9.79	7.65	6.73	5.68	4.25	4.03	3.22	3.41	
4	1.72	1.72	1.87	7.01	18.97	4.93	23.38	3.22	4.25	5.41	3.03	3.41	
5	1.72	1.72	1.87	5.67	23.38	4.47	8.49	3.03	3.41	10.81	4.25	3.03	
6	1.87	1.87	1.87	6.72	14.60	4.06	5.41	3.03	3.22	8.81	8.49	3.82	
7	1.87	1.87	1.72	35.48	12.64	1.70	4.93	3.22	6.19	6.46	7.01	3.41	
8	1.72	1.87	1.72	28.27	10.46	2.33	4.70	2.84	5.17	13.02	6.19	3.03	
9	1.87	1.72	1.59	35.48	8.81	2.01	4.25	2.84	5.17	10.18	6.19	2.84	
10	1.72	1.72	1.59	24.96	7.59	2.01	3.82	2.84	4.25	7.01	4.70	2.67	
11	1.87	1.87	1.59	29.40	8.81	1.72	4.70	2.49	3.61	5.41	3.82	2.49	
12	1.72	1.87	1.59	27.14	13.02	1.98	11.89	2.33	2.67	6.19	3.61	2.49	
13	1.87	1.87	6.19	38.06	14.20	1.33	9.13	2.17	2.49	4.93	2.84	2.17	
14	1.72	1.87	4.02	22.37	11.68	1.09	6.19	2.17	2.49	4.25	3.22	2.17	
15	1.72	2.01	2.49	21.86	7.59	0.98	3.82	2.17	2.49	4.48	3.03	2.17	
16	1.72	1.87	2.67	22.37	7.01	0.78	3.61	2.17	2.49	5.92	6.46	11.53	
17	1.72	1.87	3.41	32.98	6.46	0.78	3.22	2.01	2.67	4.65	7.89	6.19	
18	1.72	1.87	21.86	26.58	5.92	0.78	2.49	2.01	5.41	4.46	5.41	5.17	
19	1.72	1.87	13.41	22.87	13.02	5.41	2.17	15.32	3.82	4.03	5.17	4.47	
20	1.72	1.87	9.13	19.91	11.89	3.41	2.17	64.60	3.03	3.82	4.47	3.57	
21	1.87	1.87	6.46	13.61	8.49	1.70	2.17	13.80	2.33	9.13	4.03	4.70	
22	1.72	1.87	8.81	24.43	7.89	15.86	2.17	7.01	2.49	6.73	9.13	6.19	
23	1.87	1.87	6.19	28.27	7.59	6.46	2.33	5.92	2.49	5.92	6.54	4.93	
24	1.87	1.87	5.67	28.83	7.30	5.17	2.17	5.92	4.93	4.70	5.41	4.25	
25	1.72	1.87	4.70	32.37	7.26	4.47	2.33	5.67	3.03	3.82	2.84	3.61	
26	1.72	1.87	3.41	21.86	13.80	4.70	2.17	5.41	2.49	3.61	2.33	3.61	
27	1.72	1.87	3.20	22.14	8.49	3.82	2.17	5.41	2.33	3.61	2.17	3.41	
28	1.59	1.87	3.61	20.39	6.73	5.67	2.01	18.51	2.17	3.22	4.25	3.82	
29	1.59		3.61	19.91	8.19	4.47	2.01	8.94	2.33	4.25	3.41	3.82	
30	1.59		5.17	17.60	51.60	4.03	2.01	4.32	3.03	4.25	3.22	3.61	
31	1.59		5.67		29.40		3.82	8.49		3.82		3.41	
合計	**54.15**	**51.75**	**140.44**	**656.73**	**385.01**	**124.67**	**143.69**	**241.43**	**108.36**	**183.57**	**138.96**	**121.26**	**2,350.02**
平均	1.75	1.85	4.53	21.89	12.42	4.16	4.64	7.79	3.61	5.92	4.63	3.91	6.43
最大	1. 7 **1.87**	15. 7 **2.02**	18. 18 **21.86**	13.18 **38.07**	30.18 **51.61**	22. 6 **15.86**	4. 6 **23.39**	20.18 **64.61**	1 .6 **8.50**	8.18 **13.02**	6.18 **8.50**	16.18 **11.53**	5.30.18 **51.60**
最小	28. 7 **1.59**	1. 7 **1.73**	9. 7 **1.59**	5. 6 **5.67**	18. 6 **5.93**	16. 6 **0.79**	28. 6 **2.02**	17.6 **2.02**	28.18 **2.18**	28.18 **3.22**	27.18 **2.18**	13.18 **2.18**	6.16. 6 **0.79**
自28至30年3年間 年平均	1.82	2.01	4.15	18.32	10.05	4.96	6.38	5.65	3.81	4.81	4.45	5.29	5.98
自28至30年3年間 最大	29. 1. 30 **4.60**	29. 2. 28 **15.98**	30. 3. 18 **21.86**	28. 4. 29 **90.63**	28. 5. 24 **40.99**	28. 6. 9 **46.02**	28. 7. 9 **146.82**	30. 8. 20 **64.61**	28. 9. 26 **71.50**	28. 10. 9 **19.59**	28. 11. 1 **17.63**	29. 12. 1 **87.75**	28. 7. 9 **146.82**
自28至30年3年間 最小	28. 1. 30 **1.43**	28. 2. 25 **0.72**	28. 3. 5 **1.16**	29. 4. 3 **4.60**	29. 5. 24 **1.13**	30. 6. 16 **0.79**	29. 7. 16 **1.33**	29. 8. 27 **1.90**	28. 9. 21 **1.52**	28. 10. 7 **1.71**	29. 11. 30 **1.54**	29. 12. 1 **0.87**	28. 2. 25 **0.72**

記事	昭28～30		最大	豊水	平水	低水	渇水	最小	年平均	年総量
	流量	当年	51.61	6.46	4.02	1.87	1.59	0.79	6.43	202.77 ×10⁶
		累年	146.82	5.79	3.43	1.85	1.39	0.72	6.06	191.12 ×10⁶
	流域百粁平方当り流量	当年	46.79	5.86	3.81	1.70	1.44	0.72	5.83	183.85 ×10⁶
		累年	133.47	5.26	3.20	1.68	1.26	0.69	5.47	172.50 ×10⁶

合帳整理番号、北海道、局

尻別川水系尻別川筋倶知安流量観測所

昭和30年

河口より67.81粁　流域面積717.26平方粁　北海道虻田郡倶知安町

自　記

月	一月	二月	三月	四月	五月	六月	七月	八月	九月	十月	十一月	十二月	全年
日													
1	33.80	29.74	29.16	31.74	50.04	43.87	31.13	39.91	39.01	34.43	32.97	29.74	
2	33.38	29.74	29.35	31.33	52.62	40.88	30.73	32.14	33.38	32.35	34.43	29.55	
3	33.17	30.14	29.16	32.14	51.32	39.91	32.97	31.94	32.55	30.73	32.76	29.35	
4	33.59	29.94	29.35	32.76	77.15	38.56	55.26	30.53	33.38	30.14	34.01	28.77	
5	33.80	30.33	29.55	32.14	81.97	38.11	42.69	30.14	31.53	31.94	36.14	28.57	
6	33.80	29.74	29.55	32.35	69.45	37.67	37.23	29.55	32.35	31.33	38.79	29.94	
7	38.11	35.28	29.55	37.67	57.97	36.36	34.85	30.33	55.26	33.80	35.92	29.16	
8	47.52	30.14	29.74	42.69	51.32	35.71	34.01	29.35	50.04	37.45	34.85	29.16	
9	47.52	29.94	29.74	42.69	50.04	34.01	32.76	28.38	34.43	36.36	34.43	28.96	
10	45.07	29.94	29.74	47.52	51.32	33.38	31.96	28.57	33.59	34.22	33.38	28.38	
11	43.87	29.94	29.74	52.62	55.26	32.55	34.64	28.77	32.35	34.22	33.17	28.00	
12	41.06	29.94	29.74	53.93	60.74	31.94	40.83	28.38	32.76	35.71	32.14	27.81	
13	30.53	29.94	33.59	56.61	60.74	31.74	38.56	28.38	31.33	33.80	31.94	27.81	
14	30.53	29.94	35.92	51.32	55.26	31.53	47.52	28.77	31.33	33.38	31.94	28.00	
15	30.33	29.94	33.38	48.77	66.48	31.53	34.22	28.77	32.35	34.85	32.97	28.38	
16	29.74	29.94	32.35	51.32	53.93	31.13	33.38	28.57	33.59	34.85	41.06	41.06	
17	29.74	30.33	32.14	57.97	55.26	30.73	33.59	28.96	32.76	33.80	40.14	34.85	
18	29.74	30.33	48.77	56.61	52.62	30.53	31.74	33.59	31.74	34.01	36.64	32.76	
19	29.74	29.74	52.62	47.52	55.26	31.94	31.53	42.69	32.76	34.01	33.38	30.38	
20	29.74	28.77	40.37	46.29	53.93	31.74	31.13	48.77	31.74	32.76	32.35	29.94	
21	29.74	27.81	37.23	46.29	50.04	30.73	30.53	41.52	31.74	36.56	32.14	30.14	
22	29.74	27.62	36.14	47.52	48.77	35.92	30.53	36.14	31.53	36.79	32.14	30.73	
23	29.74	27.81	35.28	47.52	45.07	33.80	30.73	23.80	31.33	36.14	31.74	29.55	
24	29.74	27.81	34.85	47.52	42.69	31.94	30.73	33.38	31.74	35.28	31.13	28.57	
25	29.74	27.81	34.22	51.32	42.69	34.22	30.14	32.35	31.33	34.22	31.13	28.38	
26	29.74	27.81	33.80	53.93	46.29	33.59	29.35	31.53	30.73	33.80	30.73	27.81	
27	29.74	27.81	33.59	56.61	45.07	31.94	28.96	31.13	30.33	33.59	30.14	27.81	
28	29.74	28.77	33.17	59.35	43.87	32.76	29.35	29.94	30.33	33.17	30.33	27.43	
29	29.74		32.76	55.26	41.06	32.14	29.74	26.57	30.33	34.85	30.33	27.81	
30	29.74		32.97	50.04	43.87	30.93	31.53	38.34	30.53	34.64	30.33	27.62	
31	29.74		32.55		45.67		31.33	47.52		34.22		27.62	
合計	**1,031.92**	**826.99**	**1,040.07**	**1,401.35**	**1,657.17**	**1,021.74**	**1,053.63**	**1,028.71**	**1,008.15**	**1,057.41**	**1,001.55**	**923.99**	**13,052.68**
平均	33.36	29.53	33.55	46.71	53.45	34.58	34.03	33.19	33.60	34.11	33.38	29.86	35.76
最大	8. 7 **47.52**	7. 7 **35.28**	18.19 **66.78**	18. 3 **60.74**	5. 6 **85.27**	1. 6 **44.12**	4.10 **78.74**	20.6 **48.77**	8.18 **69.45**	21.12 **39.69**	16.16 **51.32**	16. 6 **47.52**	5. 5. 6 **85.27**
最小	15.16 **29.74**	22. 7 **27.62**	1. 2 **28.96**	2.10 **30.93**	29.18 **39.69**	9. 6 **26.13**	17.11 **27.81**	9 .6 **28.38**	11. 8 **29.74**	3.24 **29.74**	27.15 **29.55**	28. 6 **26.31**	6. 9. 6 **26.13**
自30年至1年間 年平均	—	—	—	—	—	—	—	—	—	—	—	—	—
自30年至1年間 最大	—	—	—	—	—	—	—	—	—	—	—	—	—
自30年至1年間 最小	—	—	—	—	—	—	—	—	—	—	—	—	—

記事	昭　30		最大	豊水	平水	低水	渇水	最小	年平均	年総量
	流量	当年	85.27	36.36	32.35	30.14	27.81	26.13	35.76	1.127.73 ×10⁶
		累年	—	—	—	—	—	—	—	—
	流域百粁平方当り流量	当年	11.89	5.07	4.51	4.20	3.88	3.64	4.99	157.22 ×10⁶
		累年	—	—	—	—	—	—	—	—

台帳整理番号、北海道、局

鵡川水系鵡川筋**鵡川**流量観測所

昭和30年

河口より　　粁　流域面積 1,250平方粁　北海道勇払郡鵡川町大字鵡川　　自　記

月 / 日	一月	二月	三月	四月	五月	六月	七月	八月	九月	十月	十一月	十二月	全年
1	41.37	9.49	8.01	108.87	118.46	101.68	8.53	35.19	65.33	10.12	31.16	9.18	
2	40.73	9.18	8.30	114.15	113.08	94.74	11.43	39.46	43.99	24.32	28.96	11.43	
3	37.60	9.49	8.30	119.56	108.87	87.11	8.01	45.32	34.01	17.07	26.33	9.18	
4	39.46	10.12	8.01	125.09	104.73	80.70	11.09	42.67	26.33	15.45	26.33	8.53	
5	29.50	10.44	7.73	114.15	104.73	74.53	129.60	42.67	20.99	13.92	24.32	8.30	
6	25.32	10.76	6.66	103.71	105.76	69.44	61.35	41.37	17.90	28.96	38.84	8.88	
7	21.45	10.76	8.01	108.87	117.38	66.14	59.80	40.10	18.76	23.34	53.04	16.66	
8	20.08	11.09	7.73	67.31	110.96	62.93	59.80	40.10	26.33	28.96	48.76	10.12	
9	16.66	10.12	7.18	241.37	106.79	59.80	24.82	40.73	20.99	83.42	41.37	8.53	
10	16.25	10.12	8.53	—	103.71	59.80	24.82	41.37	16.66	52.31	34.60	8.88	
11	13.92	9.49	8.53	238.27	102.69	57.50	24.82	43.99	15.06	37.60	28.96	8.53	
12	13.92	10.44	9.49	238.27	115.22	58.26	24.82	46.68	13.18	45.32	24.82	8.88	
13	14.29	11.09	9.18	209.83	159.64	56.74	24.82	45.32	11.77	44.65	20.53	8.30	
14	15.85	9.49	8.30	195.59	158.38	57.50	24.32	45.32	11.09	36.39	17.90	8.53	
15	15.85	8.88	7.45	173.85	140.06	56.74	24.32	52.31	11.09	35.79	15.85	7.73	
16	13.92	8.88	9.49	162.18	123.97	55.99	24.32	47.37	9.49	42.67	14.68	8.30	
17	12.82	9.18	24.32	162.18	115.22	55.99	24.32	43.31	19.20	36.99	27.37	17.07	
18	11.09	8.88	42.67	206.94	107.83	55.99	24.32	43.99	12.82	31.72	27.90	11.43	
19	12.82	8.53	15.85	177.83	103.71	55.99	24.32	42.67	12.92	29.50	23.83	57.50	
20	13.18	8.30	16.66	143.63	112.02	55.99	23.83	56.74	14.22	25.32	20.53	64.53	
21	13.92	8.88	11.77	134.20	101.68	55.99	23.83	37.70	15.06	28.96	17.90	66.14	
22	12.82	8.53	8.01	126.21	91.84	6.15	23.83	64.53	12.47	38.84	15.85	19.20	
23	11.43	8.53	6.92	120.65	85.26	21.45	23.83	47.37	11.43	35.19	16.66	12.12	
24	11.77	8.53	8.30	125.09	80.70	9.80	24.82	36.99	12.82	30.05	14.68	9.49	
25	10.44	8.01	11.09	120.65	76.27	12.47	24.82	31.16	15.06	25.82	12.82	8.88	
26	10.12	8.01	11.09	162.18	89.94	20.08	24.32	25.32	11.77	22.39	11.77	8.53	
27	11.09	7.73	8.30	147.25	83.42	13.55	24.32	20.53	10.76	19.20	11.43	9.49	
28	11.09	7.45	6.92	149.69	80.70	9.80	24.32	17.90	9.80	17.90	9.49	8.53	
29	11.43		6.66	140.06	73.67	17.07	24.82	21.45	9.18	15.45	11.43	8.30	
30	11.77		6.66	129.60	74.53	11.77	23.83	20.08	8.53	48.76	9.49	7.45	
31	11.43		8.30		87.11		35.79	27.37		36.97		46.68	
合計	**553.39**	**260.40**	**324.42**	**4,367.23**	**3,258.78**	**1,501.69**	**921.99**	**1,327.08**	**538.08**	**982.85**	**707.70**	**499.30**	**15,242.91**
平均	17.85	9.30	10.46	154.04	105.12	50.05	29.74	42.80	17.93	31.70	23.59	16.10	42.04
最大	—	—	—	—	—	—	—	—	—	—	—	—	—
最小	—	—	—	—	—	—	—	—	—	—	—	—	—
自年至年間 平均	—	—	—	—	—	—	—	—	—	—	—	—	—
自年至年間 最大	—	—	—	—	—	—	—	—	—	—	—	—	—
自年至年間 最小	—	—	—	—	—	—	—	—	—	—	—	—	—

記事		最大	豊水	平水	低水	渇水	最小	年平均	年総量
流量	当年	—	—	—	—	—	—	—	—
	累年	—	—	—	—	—	—	—	—
流域平均百粁当り	当年	—	—	—	—	—	—	—	—
	累年	—	—	—	—	—	—	—	—

台帳整理番号、北海道、局

網走川水系網走川筋**美幌**流量観測所

昭和30年

河口より 1,050.48粁　流域面積　平方粁　北海道網走郡美幌町大字　　自　記

月 / 日	一月	二月	三月	四月	五月	六月	七月	八月	九月	十月	十一月	十二月	全年
1	3.42	3.42	3.42	25.22	18.34	20.67	3.04	1.49	20.67	14.89	39.58	14.89	
2	3.42	3.42	3.42	26.30	16.57	13.31	3.04	1.49	23.15	12.18	33.21	7.27	
3	3.42	3.42	3.42	28.51	16.57	12.55	3.04	0.63	24.17	11.09	29.65	7.27	
4	3.42	3.42	3.42	26.57	15.72	12.55	3.04	2.04	36.96	9.08	25.22	7.27	
5	3.42	3.42	3.42	25.22	14.89	11.81	2.69	0.81	11.09	8.15	23.15	6.71	
6	3.42	3.42	3.42	24.70	14.89	11.81	2.69	0.81	9.73	11.45	22.14	6.71	
7	3.42	3.42	3.42	22.64	15.72	11.81	2.69	0.81	19.25	9.08	20.19	5.66	
8	3.42	3.42	3.42	39.58	15.72	11.81	1.48	0.47	103.03	10.40	17.44	5.66	
9	3.42	3.42	3.42	63.73	14.89	9.73	1.23	0.47	61.22	47.96	17.44	5.17	
10	3.42	3.42	3.42	75.17	14.49	8.45	1.01	0.47	32.00	42.29	16.14	5.17	
11	3.42	3.42	3.42	54.78	15.72	8.45	0.23	0.47	38.92	35.69	15.72	5.17	
12	3.42	3.42	3.42	50.94	15.72	7.27	0.63	0.63	29.65	44.37	16.14	5.17	
13	3.42	3.42	3.42	42.98	20.19	7.27	1.01	1.23	25.22	26.84	14.89	7.84	
14	3.42	3.42	3.42	36.32	20.19	7.27	2.35	1.48	20.19	43.67	14.09	7.85	
15	3.42	3.42	3.42	32.60	19.25	4.70	1.01	4.25	20.67	44.37	13.31	7.85	
16	3.42	3.42	3.42	24.17	17.44	4.70	0.23	3.83	20.67	54.78	12.55	7.85	
17	3.42	3.42	3.42	24.17	17.44	4.70	0.23	2.04	19.72	42.98	13.31	7.85	
18	3.42	3.42	3.42	21.16	16.57	4.70	0.47	8.45	18.34	38.26	13.31	4.25	
19	3.42	3.42	3.42	18.34	19.72	4.25	0.41	2.35	16.57	35.69	11.81	4.25	
20	3.42	3.42	3.42	17.00	20.19	3.83	0.34	9.08	16.57	27.39	11.81	3.42	
21	3.42	3.42	3.42	16.57	19.72	3.83	0.34	10.40	13.31	27.39	11.81	3.42	
22	3.42	3.42	3.42	15.31	19.25	3.83	0.34	9.73	12.92	43.67	13.31	3.42	
23	3.42	3.42	3.42	15.31	15.72	4.70	0.41	15.31	12.92	38.92	13.31	3.42	
24	3.42	3.42	3.42	14.89	20.67	5.17	1.35	12.55	8.77	35.69	11.09	3.42	
25	3.42	3.42	3.42	14.89	14.89	8.15	1.48	10.06	7.85	29.65	11.09	3.42	
26	3.42	3.42	3.42	19.72	14.89	9.40	0.47	9.73	5.17	27.39	11.09	3.42	
27	3.42	3.42	22.14	20.67	14.89	5.91	0.34	7.85	7.85	25.29	11.09	3.42	
28	3.42	3.42	22.14	21.16	14.49	3.83	0.34	6.71	7.85	20.19	7.85	3.42	
29	3.42		20.67	20.19	11.45	3.83	0.34	6.71	7.85	23.15	7.85	3.42	
30	3.42		20.19	19.25	10.06	3.04	0.34	6.71	7.85	40.92	7.85	3.42	
31	3.42		20.19		23.15		7.27	20.67		43.67		3.42	
合計	**106.02**	**95.76**	**194.25**	**858.06**	**519.41**	**233.33**	**43.93**	**159.73**	**660.13**	**926.34**	**487.44**	**170.91**	**4,455.31**
平均	3.42	3.42	6.27	28.60	16.76	7.78	1.42	5.15	22.00	29.88	16.25	5.51	12.21
最大	— **3.42**	— **3.42**	27. 7 **22.10**	10. 6 **78.80**	31.18 **24.20**	1. 6 **49.50**	31.18 **7.27**	31.18 **27.40**	8. 6 **104.30**	16. 7 **57.30**	1.16 **39.70**	1. 7 **14.90**	9. 8. 6 **104.30**
最小	— **3.42**	— **3.42**	1. 7 **3.42**	25.18 **14.90**	3.18 **9.08**	3.18 **3.05**	11.18 **0.23**	8.18 **0.48**	26.18 **6.71**	5.16 **7.83**	30.16 **7.83**	18.16 **3.42**	7.11.18 **0.23**
自30年至1年間 平均	—	—	—	—	—	—	—	—	—	—	—	—	—
自30年至1年間 最大	—	—	—	—	—	—	—	—	—	—	—	—	—
自30年至1年間 最小	—	—	—	—	—	—	—	—	—	—	—	—	—

記事		昭30	最大	豊水	平水	低水	渇水	最小	年平均	年総量
流量	当年		104.30	16.60	7.83	3.42	0.63	0.23	12.21	385.05 ×10⁶
	累年		—	—	—	—	—	—	—	—
流域平均百粁当り	当年		9.93	1.58	0.75	0.33	0.06	0.02	1.16	36.65 ×10⁶
	累年		—	—	—	—	—	—	—	—

台帳整理番号、北海道、局　　渚滑川水系渚滑川筋**上渚滑**流量観測所　　昭和30年

河口より 23.20粁　流域面積 1,050.61平方粁　北海道紋別市上渚滑町大字下和訓辺　　自 記

月	一 月	二 月	三 月	四 月	五 月	六 月	七 月	八 月	九 月	十 月	十一月	十二月	全 年
日													
1	5.30	5.30	5.30	25.50	14.90	15.90	10.10	12.60	95.60	11.90	21.60	15.10	
2	5.30	5.30	5.30	25.50	17.00	14.60	8.00	11.90	57.40	11.40	20.00	17.00	
3	5.30	5.30	5.30	21.60	16.50	14.60	13.60	14.10	59.90	11.40	19.10	17.00	
4	5.30	5.30	5.30	21.60	14.10	14.30	80.40	13.30	62.50	11.40	17.00	15.70	
5	5.30	5.30	5.30	14.30	16.20	14.90	37.40	12.10	37.40	11.40	17.00	15.70	
6	5.30	5.30	5.30	16.20	16.50	14.60	18.50	12.40	20.00	11.40	17.00	15.70	
7	5.30	5.30	5.30	23.90	17.60	13.10	32.50	12.40	29.80	11.90	16.50	17.00	
8	5.30	5.30	5.30	48.00	19.40	12.40	18.50	11.40	143.50	12.60	16.50	14.30	
9	5.30	5.30	5.30	167.90	14.10	11.90	29.80	12.10	95.60	119.30	15.90	14.30	
10	5.30	5.30	5.30	92.50	15.70	12.40	15.90	12.10	48.00	66.10	15.70	14.30	
11	5.30	5.30	5.30	50.30	21.60	9.20	12.40	12.40	29.80	57.40	14.60	14.30	
12	5.30	5.30	5.30	50.30	25.50	10.70	12.10	11.90	23.10	86.30	13.80	14.30	
13	5.30	5.30	5.30	49.10	29.80	5.80	49.10	11.90	17.00	78.90	13.80	13.10	
14	5.30	5.30	5.30	45.80	29.80	6.70	32.50	11.90	13.80	57.40	13.60	13.10	
15	5.30	5.30	5.30	37.40	25.50	6.20	43.60	11.90	15.70	32.50	13.60	11.90	
16	5.30	5.30	5.30	32.50	23.90	6.70	31.60	11.90	14.30	22.30	14.30	11.90	
17	5.30	5.30	5.30	29.80	29.80	5.10	53.80	11.90	13.60	17.60	18.20	11.90	
18	5.30	5.30	192.00	17.00	29.80	3.00	14.60	50.30	13.10	15.70	18.20	10.70	
19	5.30	5.30	103.80	10.10	25.50	6.20	14.10	55.00	12.60	17.00	17.60	11.40	
20	5.30	5.30	20.00	9.60	21.60	5.80	13.10	59.90	12.60	16.50	17.00	11.90	
21	5.30	5.30	17.00	10.70	17.00	3.40	9.00	67.80	11.90	62.50	17.00	11.60	
22	5.30	5.30	14.30	13.80	19.10	4.60	7.50	43.60	11.90	53.80	17.00	11.20	
23	5.30	5.30	11.90	16.80	18.50	8.00	7.10	39.40	11.90	44.70	17.00	9.60	
24	5.30	5.30	11.90	16.50	16.50	6.70	8.80	29.80	11.00	34.40	17.00	9.60	
25	5.30	5.30	10.70	16.50	14.90	18.50	7.30	28.10	11.90	26.40	17.00	5.30	
26	5.30	5.30	10.70	16.50	14.60	15.70	5.70	17.00	11.40	20.00	17.00	5.30	
27	5.30	5.30	11.90	18.50	14.60	11.90	7.80	17.00	11.40	19.40	17.00	5.30	
28	5.30	5.30	11.90	19.40	14.30	8.60	11.00	18.80	11.40	16.80	17.00	5.30	
29	5.30	5.30	13.10	19.40	14.10	9.20	11.20	20.00	11.40	16.50	17.00	5.30	
30	5.30	5.30	14.30	26.40	13.30	8.60	12.10	22.30	11.40	17.00	17.00	5.30	
31	5.30		23.90		14.90		11.40	135.80		20.00		5.30	
合計	164.30	148.40	557.50	963.40	956.60	299.30	640.50	813.00	930.90	1,011.90	501.00	359.70	6,986.50
平均	5.30	5.30	18.00	32.10	19.20	10.00	20.70	26.20	31.00	32.60	16.70	11.60	19.14
最大	1. 7 **5.30**	1. 7 **5.30**	18. 7 **192.00**	9. 6 **167.90**	13. 6 **29.80**	1. 6 **15.90**	4.16 **87.80**	21. 6 **67.80**	8.16 **159.60**	9. 6 **139.60**	1. 7 **23.10**	7. 7 **17.00**	3.18. 7 **192.00**
最小	1. 7 **5.30**	1. 7 **5.30**	1. 7 **5.30**	20. 6 **9.60**	30. 6 **13.30**	18. 6 **3.00**	26.16 **5.50**	8. 6 **11.40**	14.16 **11.00**	2. 6 **11.40**	14. 7 **13.60**	18. 7 **10.70**	6.18. 6 **3.00**
自30年至1年間 年平均	—	—	—	—	—	—	—	—	—	—	—	—	—
自30年至1年間 最大	—	—	—	—	—	—	—	—	—	—	—	—	—
自30年至1年間 最小	—	—	—	—	—	—	—	—	—	—	—	—	—

記事		昭 30	最 大	豊 水	平 水	低 水	渇 水	最 小	年平均	年総量
	流量	当 年	192.00	20.00	15.70	11.90	5.80	3.00	19.14	603.60 ×10⁶
		累 年	—	—	—	—	—	—	—	—
	流域百粁平方当り	当 年	18.27	1.90	1.49	1.13	0.55	0.29	1.82	57.45 ×10⁶
		累 年	—	—	—	—	—	—	—	—

台帳整理番号、青森県、建44　　岩木川水系岩木川筋**五所川原**流量観測所　　昭和30年

河口より31.70粁　流域面積1,740.30平方粁　青森県五所川原市大字寺町　　自 記

月	一 月	二 月	三 月	四 月	五 月	六 月	七 月	八 月	九 月	十 月	十一月	十二月	全 年
日													
1	70.97	70.56	90.71	166.59	95.32	106.93	53.55	3.46	107.62	35.93	103.68	68.01	
2	75.28	56.80	96.62	172.38	88.31	58.91	33.16	11.09	47.14	38.30	144.70	61.87	
3	85.97	52.71	80.07	189.69	87.16	40.12	25.08	32.60	25.16	29.08	178.33	52.16	
4	93.00	52.23	66.46	175.17	150.55	30.18	469.51	33.56	19.61	24.72	130.17	45.77	
5	97.00	50.24	56.80	123.73	201.44	23.81	463.42	13.04	17.65	142.41	124.06	43.20	
6	93.64	68.55	51.72	117.24	162.63	18.56	174.73	7.17	35.82	162.95	185.15	46.30	
7	89.14	101.98	51.25	259.66	201.44	14.58	149.85	5.06	248.80	78.59	217.07	45.02	
8	88.56	77.29	48.34	448.32	142.58	12.68	89.22	4.09	276.93	128.28	167.28	40.82	
9	97.66	39.48	44.62	498.69	115.15	12.68	60.15	2.94	152.18	188.31	138.66	42.00	
10	105.90	36.39	44.20	438.87	105.66	17.25	44.61	3.06	77.23	112.75	110.54	45.81	
11	105.94	36.81	47.00	532.85	125.06	19.78	39.13	2.58	51.34	111.57	84.89	47.59	
12	104.52	66.40	47.88	438.66	164.07	12.64	51.07	2.70	40.01	229.44	69.12	45.99	
13	111.46	99.73	113.80	469.14	165.52	8.19	37.86	2.43	46.62	152.77	59.75	39.09	
14	103.50	99.08	161.55	294.69	107.75	6.43	26.46	1.99	84.89	88.56	81.90	34.94	
15	91.71	87.24	107.73	180.38	76.83	5.35	19.16	1.82	63.55	80.91	116.73	36.17	
16	88.44	86.63	96.02	233.18	66.08	18.30	13.04	1.49	51.16	90.19	140.69	67.42	
17	82.86	90.64	134.89	365.60	56.54	46.88	9.12	1.26	62.79	81.91	207.93	67.58	
18	87.83	91.25	706.67	323.65	51.34	24.70	7.44	1.19	54.13	64.38	118.60	52.96	
19	89.14	59.89	836.17	190.28	101.20	67.93	6.12	1.19	71.54	73.22	87.21	48.91	
20	89.75	36.04	373.86	123.85	102.83	74.30	4.64	79.56	51.90	62.35	73.39	48.57	
21	88.46	38.58	254.66	96.38	51.41	24.18	4.64	353.00	41.15	215.52	60.39	81.13	
22	86.56	70.22	335.40	89.49	43.11	29.88	4.28	102.75	35.26	183.11	94.74	100.99	
23	89.81	40.63	253.23	88.88	33.50	81.64	5.07	52.76	30.08	119.68	106.97	75.12	
24	94.32	40.19	184.17	101.67	26.04	41.71	17.28	37.51	44.95	79.41	83.23	55.02	
25	91.68	40.19	186.28	263.20	51.02	196.28	17.81	25.81	37.73	60.82	67.46	49.38	
26	82.96	38.07	182.35	276.40	123.02	441.69	10.61	19.64	30.08	53.01	64.84	56.32	
27	85.41	35.62	180.91	156.21	122.58	237.09	5.98	15.13	27.65	60.86	57.85	72.93	
28	96.34	50.86	151.51	133.69	68.39	194.64	4.63	12.01	26.35	53.58	66.19	79.47	
29	113.15		141.06	137.57	45.36	201.91	4.08	14.10	24.72	80.16	75.73	72.48	
30	117.21		174.60	112.98	106.93	95.02	3.83	14.33	29.08	161.62	61.75	56.03	
31	94.84		160.47		157.49		3.46	88.08		170.97		50.69	
合計	2,893.01	1,714.30	5,461.00	7,199.09	3,196.31	2,164.24	1,858.99	947.40	1,913.12	3,215.36	3,279.00	1,729.00	35,571.56
平均	93.33	61.23	176.16	239.97	103.11	72.14	59.97	30.56	63.77	103.72	109.30	55.80	97.46
最大	29.15 **125.94**	7.14 **114.22**	18.22 **1,228.57**	11.18 **613.52**	5. 4 **236.79**	26.12 **542.40**	4.19 **913.35**	21. 8 **560.69**	7.11 **442.28**	21.10 **362.63**	17. 5 **273.65**	22. 6 **111.92**	3.18.22 **1,228.57**
最小	1.16 **64.66**	20.17 **32.77**	10.18 **41.03**	22.21 **85.25**	24.21 **23.75**	15.21 **4.75**	22.22 **3.22**	18.16 **1.05**	6.18 **16.32**	4.20 **23.12**	28.12 **50.65**	14.24 **30.41**	8.18.16 **1.05**
自28年至30年3年間 年平均	87.08	84.02	142.92	182.30	97.94	46.66	29.48	39.33	47.45	58.57	84.00	76.61	79.83
自28年至30年3年間 最大	29. 1.10 **173.17**	29. 2.28 **852.10**	30. 3.18 **1,228.57**	30. 4.11 **613.52**	29. 5. 2 **503.74**	30. 6.26 **542.40**	30. 7. 4 **913.35**	30. 8.21 **560.69**	30. 9. 7 **442.28**	30.10.21 **362.63**	28.11.23 **281.20**	29.12. 9 **283.35**	30 3.18 **1,228.57**
自28年至30年3年間 最小	29. 1.24 **28.98**	29. 2.11 **28.98**	29. 3.14 **39.31**	29. 4.30 **70.26**	29. 5.29 **3.91**	29. 6. 8 **3.39**	29. 7.26 **0.07**	29. 8.19 **0.12**	29. 9.18 **5.37**	29.10.27 **15.62**	28.11. 1 **19.25**	29.12. 1 **20.23**	29. 7.26 **0.07**

記事		昭28～30	最 大	豊 水	平 水	低 水	渇 水	最 小	年平均	年総量
	流量	当 年	1,228.57	111.46	70.97	39.13	3.06	1.050	97.46	3,073.38 ×10⁶
		累 年	1,228.57	102.43	63.14	25.59	2.76	0.070	79.83	2,517.51 ×16⁶
	流域百粁平方当り	当 年	70.60	6.40	4.08	2.25	0.18	0.060	5.60	176.60 ×10⁶
		累 年	70.60	5.89	3.63	1.47	0.16	0.004	4.59	144.66 ×10⁶

台帳整理番号、岩手県、建 5

北上川水系北上川筋寺林流量観測所

昭和30年

河口より225.80粁　流域面積590.30平方粁　岩手県岩手郡玉山村大字永井字方津

普　通

月	一月	二月	三月	四月	五月	六月	七月	八月	九月	十月	十一月	十二月	全　年
日													
1	7.75	5.21	19.94	23.26	11.75	36.92	25.41	5.82	16.13	4.74	26.10	11.03	
2	6.97	5.21	18.07	25.74	11.03	31.89	20.93	7.88	8.56	4.28	25.76	10.32	
3	7.77	5.38	16.57	29.88	10.32	24.69	17.47	6.65	6.80	4.28	33.93	9.87	
4	7.36	5.38	15.72	29.88	12.53	20.28	18.13	6.97	5.88	4.28	37.34	9.42	
5	6.59	.88	13.54	27.21	12.51	16.60	16.90	5.06	5.21	5.08	34.35	8.99	
6	6.42	.38	12.75	23.26	11.51	14.07	18.22	4.58	5.05	5.38	35.65	8.99	
7	7.02	7.05	11.26	23.60	11.51	12.25	16.90	4.28	8.28	4.89	43.24	8.78	
8	8.28	.38	10.56	31.92	10.56	10.79	13.27	4.75	9.44	6.24	44.66	8.15	
9	8.56	7.00	9.87	47.64	10.10	10.32	11.51	4.59	7.36	5.89	39.14	7.75	
10	8.37	5.21	9.87	57.42	9.42	13.45	10.10	7.54	6.42	5.05	32.29	7.75	
11	6.59	5.21	9.42	80.57	8.99	11.61	8.99	7.83	6.06	7.38	26.47	7.75	
12	6.24	5.90	12.05	71.83	10.11	8.36	8.36	4.90	5.54	21.72	22.24	8.36	
13	6.24	7.62	29.14	59.06	11.52	7.55	7.55	4.14	10.32	15.45	19.31	7.55	
14	7.00	5.38	44.27	49.64	9.65	6.97	7.16	3.70	11.54	13.01	18.68	7.16	
15	6.24	7.58	31.09	36.95	9.42	6.42	6.42	3.05	8.36	36.06	15.72	6.97	
16	5.54	6.09	25.73	31.47	8.78	13.61	5.71	2.92	8.59	35.21	14.60	7.75	
17	5.54	6.09	29.32	33.93	8	13.00	5.22	2.92	8.57	26.87	17.50	7.55	
18	5.22	5.89	82.45	32.73		7.95	4.89	2.92	7.75	22.24	14.60	6.06	
19	5.55	6.52	101.96	25.76	36.76	17.36	4.89	2.92	6.97	18.38	14.33	6.42	
20	6.24	6.07	64.78	21.24	4	16.44	4.58	3.05	6.42	18.13	13.53	6.59	
21	5.71	7.37	55.39	18.38	39.17	12.25	5.57	5.57	6.06	70.66	13.01	7.56	
22	5.05	6.97	67.01	16.29	30.32	17.62	9.93	5.71	5.71	61.33	17.16	8.79	
23	5.21	6.24	60.17	15.15	24.32	14.92	6.24	4.59	5.54	44.23	14.61	7.55	
24	5.38	6.24	50.12	13.80	19.95	13.54	19.17	4.14	5.38	32.71	14.33	6.59	
25	5.21	5.88	41.85	19.31	20.25	29.14	9.91	3.57	5.05	26.11	13.53	6.42	
26	5.54	6.65	37.78	16.02	22.58	89.75	7.17	3.17	4.89	22.57	13.53	11.75	
27	5.54	5.71	36.04	14.06	20.26	76.99	6.06	3.17	4.58	22.57	12.24	10.79	
28	6.42	11.11	32.69	13.53	18.68	55.81	5.88	3.31	4.58	18.38	13.54	10.79	
29	5.54		31.47	12.75	17.77	42.49	5.38	5.74	4.74	26.85	12.50	10.56	
30	5.54		27.59	12.00	40.95	31.50	4.89	4.74	4.89	27.23	11.51	9.42	
31	5.38		23.95		37.78		4.90	14.57		27.21		9.21	
合計	196.01	175.60	1,032.42	914.28	558.67	684.54	317.71	154.75	210.70	644.41	665.40	262.64	5,817.13
平均	6.32	6.27	33.30	30.48	18.02	22.82	10.25	4.99	7.02	20.79	22.18	8.47	15.94
最大	8. 6 **10.32**	28.18 **14.87**	19. 6 **113.50**	11.18 **85.06**	20.18 **44.18**	26. 6 **90.42**	1. 6 **27.20**	31.18 **23.60**	1. 6 **18.99**	21. 2 **81.14**	8.18 **45.14**	26. 6 **12.24**	3.19. 6 **113.50**
最小	18. 6 **4.89**	19.18 **4.89**	11. 6 **9.42**	30.18 **11.74**	17.18 **8.15**	15.18 **6.24**	20. 6 **4.58**	15.18 **2.92**	27. 6 **4.58**	2. 6 **4.28**	30.18 **11.26**	18. 6 **5.88**	8.15.18 **2.92**
自13年至30年18年間 年平均	10.41	9.45	17.77	29.21	19.41	13.07	17.88	14.72	22.35	16.61	15.03	12.86	17.49
自13年至30年18年間 最大	25. 1.31 **50.04**	25. 2. 1 **49.03**	21. 3.30 **167.49**	21. 4. 5 **305.15**	21. 5. 1 **77.72**	30. 6.26 **90.42**	19. 7.21 **251.85**	22. 8. 6 **290.93**	15. 9 .6 **370.09**	20.10.12 **275.52**	20.11.17 **60.97**	25.12.19 **56.18**	15. 8. 6 **370.09**
自13年至30年18年間 最小	15. 1.20 **3.09**	19. 2.23 **0.50**	18. 3.10 **2.32**	16. 4. 3 **6.98**	17. 5.31 **3.72**	18. 6.30 **1.64**	14. 7.28 **0.49**	21. 8.24 **0.13**	14. 9.15 **1.77**	14.10.27 **3.16**	16.11.24 **3.27**	14.12.30 **3.42**	21. 8.24 **0.13**

記事

		昭13～30	最大	豊水	平水	低水	渇水	最小	年平均	年総量
流量	当年		113.50	18.68	9.65	6.09	3.70	2.92	15.94	502.60 ×10⁶
	累年		370.09	17.94	12.06	8.70	5.91	0.13	17.49	551.89 ×10⁶
流百粁平当域方り	当年		19.23	3.16	1.63	1.03	0.63	0.49	2.70	85.14 ×10⁶
	累年		62.70	3.04	2.04	1.47	1.00	0.02	2.96	93.49 ×10⁶

台帳整理番号、岩手県、建15

北上川水系北上川筋明治橋流量観測所

昭和30年

河口より180.65粁　流域面積2,165平方粁　岩手県盛岡市仙北町字新山河原

自　記

月	一月	二月	三月	四月	五月	六月	七月	八月	九月	十月	十一月	十二月	全　年
日													
1	34.71	17.64	157.55	125.92	93.24	222.79	206.05	49.99	117.29	39.52	160.25	69.93	
2	34.71	17.64	105.81	140.44	81.49	167.45	167.37	152.40	79.69	40.66	172.70	71.49	
3	33.25	17.11	86.08	186.77	79.29	136.17	148.77	123.80	61.70	38.34	259.79	69.16	
4	31.12	16.09	80.38	176.71	232.98	111.03	215.84	97.10	56.03	49.32	220.26	63.15	
5	29.74	15.10	62.39	155.62	239.32	89.68	181.01	71.49	52.62	44.26	190.00	57.41	
6	25.78	15.10	51.08	127.31	169.99	77.02	172.70	62.42	51.95	51.95	282.95	68.05	
7	25.78	14.14	43.32	151.42	327.14	64.51	179.72	53.97	68.76	49.97	347.34	69.16	
8	20.97	13.23	39.31	213.33	183.69	51.12	146.59	53.97	76.35	91.72	293.48	69.16	
9	19.25	11.46	40.88	265.98	146.38	46.68	122.97	49.35	63.94	74.24	220.26	60.28	
10	19.25	11.46	40.88	278.05	142.56	67.46	109.02	41.84	56.72	62.73	187.05	57.41	
11	19.25	10.22	39.31	470.48	133.03	69.23	101.45	72.58	56.03	81.30	165.03	57.41	
12	18.17	9.82	53.01	326.64	128.81	39.31	83.69	60.28	51.95	284.66	148.79	58.83	
13	17.11	9.05	114.19	321.36	174.30	30.57	94.14	51.29	122.03	168.90	129.17	50.64	
14	17.11	8.31	190.55	304.64	106.06	26.42	78.72	43.03	163.82	118.87	129.24	49.35	
15	17.11	8.31	135.99	186.96	83.81	23.90	69.16	37.20	94.16	231.83	114.91	46.75	
16	17.11	8.31	110.90	186.77	79.47	127.18	67.64	38.33	94.55	216.32	103.30	54.95	
17	16.60	12.32	143.40	410.36	77.15	119.70	63.15	38.34	110.16	172.29	142.49	56.03	
18	16.09	13.68	337.50	320.92	83.81	51.97	63.15	31.26	91.48	142.08	114.91	48.04	
19	16.09	15.10	338.42	186.96	382.46	302.12	63.15	34.97	96.94	141.23	97.76	50.64	
20	16.09	16.60	215.69	142.56	270.69	199.03	61.70	36.08	84.55	132.69	94.14	51.95	
21	15.10	16.09	250.64	121.72	201.23	111.03	72.30	63.29	72.30	472.69	88.83	57.55	
22	15.10	17.11	350.46	103.17	157.55	100.60	73.86	57.55	70.72	329.22	97.56	69.16	
23	15.10	18.17	249.51	95.63	133.16	96.01	66.16	49.35	66.89	214.43	97.83	59.59	
24	15.60	36.35	204.37	87.54	111.03	70.54	163.10	44.26	64.64	160.32	87.11	51.98	
25	17.11	31.14	183.39	173.51	135.99	456.82	90.80	39.52	63.15	143.18	88.83	49.32	
26	16.60	29.06	169.99	134.94	130.14	972.01	69.16	34.97	61.70	144.28	80.35	53.30	
27	17.11	31.89	164.12	105.81	125.98	392.41	56.72	36.08	59.53	147.69	75.44	56.03	
28	18.71	97.93	154.09	113.61	100.72	482.54	58.83	36.08	54.68	132.44	77.07	57.41	
29	17.11		151.42	111.03	88.40	415.03	51.95	62.11	56.02	205.24	78.74	63.15	
30	19.25		135.99	103.17	547.02	275.86	53.30	49.35	48.11	195.43	71.49	58.83	
31	19.25		124.55		291.94		49.32	148.37		182.13		58.83	
合計	631.33	538.42	4,525.17	5,829.33	5,238.83	5,396.19	3,201.49	1,820.62	2,268.46	4,559.93	4,417.07	1,814.94	40,241.78
平均	20.37	19.23	145.97	194.31	168.99	179.87	103.27	58.73	75.62	147.09	147.23	58.55	110.25
最大	1. 6 **31.71**	28.18 **154.97**	18.20 **470.33**	11. 9 **549.54**	30. 8 **802.66**	26. 6 **1,351.57**	4.17 **396.13**	1.24 **292.89**	13.23 **251.11**	21. 6 **574.07**	7.11 **371.30**	6.19 **83.68**	2.26. 6 **1,351.57**
最小	21. 6 **15.10**	14. 6 **8.31**	11. 9 **36.21**	24.18 **77.00**	16.20 **66.40**	14.24 **23.90**	31. 6 **49.32**	18. 6 **30.74**	30.24 **43.04**	1. 6 **37.19**	30.18 **70.70**	14.24 **45.50**	2.14. 6 **8.31**
自26年至30年4年間 年平均	23.62	19.26	77.11	127.88	98.65	97.18	51.41	37.78	46.16	65.18	62.91	44.09	62.72
自26年至30年4年間 最大	29. 1. 6 **62.34**	29. 2.28 **367.87**	30. 3.18 **470.33**	30. 4.11 **549.54**	30. 5.30 **802.66**	30. 6.26 **1,351.57**	30. 7. 4 **396.13**	27. 8.25 **405.50**	29. 9.19 **712.83**	30.10.21 **574.07**	30.11. 7 **371.30**	29.12. 9 **277.90**	30. 6.26 **1,351.57**
自26年至30年4年間 最小	27. 1.19 **10.01**	26. 2.17 **6.98**	27. 3. 4 **5.80**	26. 4. 1 **21.27**	27. 5.28 **18.49**	26. 6.26 **12.21**	29. 7.26 **4.02**	29.8.15～19 **0.15**	29. 9. 1～6 **0.15**	26.10.11 **5.67**	29.11.25～26 **11.44**	26.12.30 **11.37**	29.8.15～19 **0.15**

記事　昭和28年は欠測のため削除

		昭26～30	最大	豊水	平水	低水	渇水	最小	年平均	年総量
流量	当年		1,351.57	142.56	76.35	49.32	13.68	8.31	110.25	3,476.89 ×10⁶
	累年		1,351.57	83.74	41.17	23.86	6.57	0.15	62.72	1,978.87 ×10⁶
流百粁平当域方り	当年		62.43	6.58	3.53	2.28	0.63	0.38	5.09	160.60 ×10⁶
	累年		62.43	3.87	1.90	1.10	0.30	0.01	2.90	91.40 ×10⁶

台帳整理番号、岩手県、建18

北上川水系北上川筋男山流量観測所

昭和30年

河口より127.40粁　流域面積5,319.00平方粁　岩手県北上市大字稲瀬

自記

月	一月	二月	三月	四月	五月	六月	七月	八月	九月	十月	十一月	十二月	全年
日													
1	131.72	124.08	301.22	205.61	183.31	322.53	540.77	86.16	383.94	65.05	336.49	155.85	
2	122.21	120.35	217.56	212.99	174.91	282.60	457.02	129.10	196.89	70.54	306.60	153.20	
3	117.89	118.50	204.13	228.04	172.13	259.17	382.35	83.44	151.80	63.32	509.10	147.72	
4	117.26	111.15	203.44	221.96	225.29	216.25	374.19	112.19	124.51	62.42	436.05	138.57	
5	122.21	114.20	186.83	199.79	301.17	166.63	443.58	85.17	106.69	58.12	355.02	135.84	
6	122.84	115.42	184.71	184.71	244.21	157.83	472.96	67.89	100.10	59.80	377.23	139.84	
7	117.26	117.88	168.86	196.87	277.67	133.60	515.75	71.43	137.24	57.29	590.72	153.14	
8	120.97	116.65	156.47	240.29	237.33	125.34	382.39	61.54	184.75	69.65	486.24	139.84	
9	124.71	111.76	158.49	286.71	211.52	120.99	271.04	54.12	143.70	108.99	369.69	137.12	
10	132.93	110.55	159.16	331.95	204.15	118.50	168.54	46.91	125.98	102.42	324.36	135.99	
11	139.35	114.19	161.87	320.70	198.31	173.04	125.81	64.52	107.95	106.15	297.19	138.50	
12	150.48	118.50	166.63	366.75	191.88	130.38	133.35	97.79	105.99	531.64	264.02	215.14	
13	152.50	117.88	198.40	364.76	217.45	120.36	114.84	82.11	148.52	266.86	232.61	165.79	
14	122.84	117.26	257.60	323.33	192.59	117.27	116.02	71.50	398.86	190.80	225.78	154.61	
15	125.34	118.50	216.75	272.09	168.75	121.02	99.98	76.47	215.89	488.60	208.09	139.84	
16	127.85	126.60	203.41	274.45	163.22	197.62	94.56	57.27	160.15	385.02	193.95	146.34	
17	129.11	138.71	196.15	396.17	157.16	245.81	86.16	53.17	191.00	287.93	237.50	146.34	
18	124.75	131.66	297.04	363.59	131.02	174.27	85.09	49.36	158.80	232.61	206.45	147.67	
19	115.42	143.27	331.98	267.39	306.02	262.48	76.18	41.10	153.09	220.78	187.70	147.67	
20	119.11	148.49	265.66	221.27	292.65	300.92	69.57	38.27	153.14	215.99	172.93	153.14	
21	121.59	160.51	255.39	199.79	241.18	216.01	94.95	98.15	137.18	793.58	164.27	162.88	
22	132.30	159.86	371.41	188.27	211.52	207.86	102.18	120.21	119.63	590.72	169.93	229.07	
23	129.11	168.05	308.59	189.69	195.43	218.32	97.76	100.10	107.83	436.54	204.92	219.33	
24	128.48	201.22	283.42	196.87	185.43	184.72	401.88	78.55	103.49	342.92	178.79	204.82	
25	127.85	210.75	271.99	261.00	228.80	559.95	252.19	61.63	96.97	278.57	162.96	196.85	
26	124.73	191.18	259.13	260.97	290.14	3,256.32	150.67	56.48	86.31	235.91	158.80	212.70	
27	111.82	144.56	237.70	222.06	265.66	1,021.95	120.85	53.97	84.09	239.25	150.67	212.84	
28	107.53	200.03	215.21	210.83	221.25	939.93	107.83	53.16	70.54	207.99	151.80	271.54	
29	107.54		218.94	193.29	222.09	1,015.48	105.56	62.76	65.05	253.65	174.35	282.40	
30	108.13		227.24	191.11	562.80	648.41	97.76	61.54	68.70	409.69	158.80	251.39	
31	119.12		213.19		417.39		93.44	177.23		415.94		220.92	
合計	3,854.95	3,871.76	7,098.57	7,593.30	7,292.43	12,015.54	6,635.22	2,353.29	4,388.78	7,848.74	7,993.01	5,456.89	76,402.48
平均	124.35	138.28	228.99	253.11	235.24	400.52	214.04	75.91	146.29	253.19	266.43	176.03	209.32
最大	13.6 157.81	28.24 313.62	22.5 394.25	11.17 466.01	30.12 668.09	26.5 4,277.06	1.0 612.35	31.24 497.97	14.6 493.05	21.11 998.24	7.18 601.46	28.11 304.66	6.26.5 4,277.06
最小	29.15 99.79	8.12 105.73	7.15 155.13	6.15 179.78	18.6 129.11	10.8 191.11	20.7 65.04	19.14 38.27	29.7 63.27	7.12 54.78	27.15 137.12	4.20 126.97	8.19.14 38.27
自26年至30年5年間 年平均	134.44	131.38	222.91	264.37	201.23	214.89	188.11	172.37	152.53	168.99	175.95	157.67	178.72
自26年至30年5年間 最大	27.1.1 277.64	29.2.28 317.05	26.3.2 636.89	26.4.30 494.71	30.5.30 668.09	30.6.26 4,277.06	28.7.23 1,624.84	27.8.25 1,264.92	30.9.26 974.42	30.10.21 998.24	30.11.7 601.46	28.12.11 365.44	30.6.26 4,277.06
自26年至30年5年間 最小	29.1.27 89.33	29.2.2 88.18	29.3.18 111.76	28.4.25 144.61	28.5.23 86.85	28.6.30 79.96	28.7.2～3 60.85	30.8.19 38.27	30.9.29 63.27	30.10.7 54.78	29.11.25～26 99.79	29.12.1 80.27	30.8.19 38.27

記事

累年平均及累年総量は4年（昭和27年は欠測あるため削除）
自記記録不良のため朝夕水位により年表作製

		昭26～30	最大	豊水	平水	低水	渇水	最小	年平均	年総量
流量	当年	4,277.06	232.61	166.63	119.12	57.29	38.27	209.32	6,601.17 ×10⁶
	累年	4,277.06	203.42	150.94	120.63	78.01	38.27	178.72	5,636.17 ×10⁶
流百粁平当域方り	当年	80.41	4.37	3.13	2.24	1.08	0.72	3.94	124.11 ×10⁶
	累年	80.41	3.82	2.84	2.26	1.47	0.72	3.36	105.96 ×10⁶

台帳整理番号、岩手県、建16

北上川水系北上川筋狐禅寺流量観測所

昭和30年

河口より81.20粁　流域面積7,060.20平方粁　岩手県一の関市大字狐禅寺

自記

月	一月	二月	三月	四月	五月	六月	七月	八月	九月	十月	十一月	十二月	全年
日													
1	178.89	199.67	1,095.05	364.80	308.02	871.08	720.30	120.07	624.14	128.45	457.17	221.77	
2	163.01	179.89	576.95	364.57	266.60	545.12	527.70	185.43	289.91	136.26	380.82	219.56	
3	132.70	181.90	476.40	455.39	269.10	437.74	442.36	175.18	232.02	127.53	604.54	206.21	
4	133.53	170.99	505.82	400.62	601.90	339.22	429.70	195.79	207.30	126.58	541.07	204.03	
5	144.21	166.92	383.89	371.89	959.03	299.85	495.81	150.84	180.93	118.24	478.35	192.38	
6	150.70	165.91	313.05	311.84	544.49	276.65	739.45	142.40	166.92	121.54	417.01	191.29	
7	137.03	144.21	293.30	329.35	633.67	254.40	895.31	145.13	489.09	124.92	703.37	205.18	
8	137.06	143.32	281.79	485.30	475.51	240.11	555.54	147.89	316.06	130.03	611.83	188.25	
9	142.40	144.21	270.40	637.00	369.19	241.26	385.90	133.58	241.26	185.26	457.17	185.03	
10	145.13	145.21	256.93	780.38	356.25	229.69	269.22	131.06	226.34	187.24	415.40	185.26	
11	148.83	162.07	244.82	1,210.78	351.94	347.66	261.72	138.33	202.91	193.78	366.38	201.82	
12	156.35	146.19	259.25	1,056.21	366.04	250.39	264.71	175.01	205.06	1,013.31	334.83	256.81	
13	154.43	143.35	353.49	1,028.58	386.87	208.54	235.77	181.93	272.49	535.93	318.42	236.64	
14	154.40	146.13	570.03	962.13	349.04	193.44	213.10	154.49	535.42	300.10	282.94	214.02	
15	161.09	138.81	407.40	594.72	279.21	181.93	211.64	150.73	320.17	568.02	287.04	197.69	
16	164.03	151.61	341.95	555.25	284.23	497.30	200.79	127.45	254.46	529.28	270.56	201.88	
17	154.40	163.04	333.43	1,119.68	261.78	546.41	177.85	116.77	256.81	420.89	292.30	235.49	
18	144.32	144.24	639.18	1,145.11	243.76	278.26	167.89	107.81	253.17	334.95	279.49	217.20	
19	126.62	141.51	906.42	604.37	969.83	557.01	158.22	95.53	246.17	329.58	247.26	193.44	
20	125.75	153.57	534.59	443.85	1,012.15	930.16	152.54	91.85	246.11	295.82	227.85	178.86	
21	132.64	195.51	487.03	333.46	478.51	390.69	187.07	172.74	209.54	1,235.02	226.22	198.63	
22	148.80	179.98	1,110.03	329.35	415.67	320.17	182.96	220.53	196.54	738.64	256.79	269.10	
23	144.21	186.18	917.54	311.73	357.66	375.22	171.20	173.92	176.88	595.92	262.93	260.76	
24	151.62	363.16	536.77	322.78	305.21	296.23	458.23	150.70	177.83	439.46	247.38	245.02	
25	150.67	379.36	493.48	537.54	546.15	974.92	335.84	123.32	163.99	370.40	236.64	233.11	
26	167.87	332.08	432.94	605.37	989.11	3,292.51	202.51	115.31	166.89	317.21	235.58	269.30	
27	155.49	263.33	411.24	408.29	679.45	2,632.20	166.43	113.41	153.51	343.56	230.92	263.33	
28	142.43	587.32	370.40	409.38	473.30	1,291.21	152.59	131.33	135.28	310.38	234.31	292.90	
29	137.03		400.54	373.82	437.74	1,413.75	137.92	126.62	142.40	518.80	241.49	329.44	
30	177.11		389.77	313.02	2,236.95	867.15	126.70	131.06	140.62	547.50	233.36	313.14	
31	204.00		357.51		1,677.47		123.26	222.95		565.50		281.76	
合計	4,666.75	5,619.67	14,751.39	17,166.56	17,885.77	19,580.27	9,750.23	4,549.16	7,430.22	11,890.10	10,379.42	7,089.30	130,758.84
平均	150.54	200.70	475.85	572.22	576.96	652.68	314.52	146.75	247.67	283.55	345.98	228.69	358.24
最大	31.6 206.15	28.18 788.04	1.6 1,241.48	11.10 1,332.76	30.21 2,502.82	26.18 3,908.17	7.6 976.85	2.18 271.60	1.6 796.59	21.16 1,356.10	7.18 721.45	29.6 343.19	6.26.18 3,908.17
最小	19.6 124.92	12.18 137.03	11.18 240.08	6.18 297.14	18.6 235.43	15.18 176.82	31.18 118.20	20.6 91.85	28.6 133.53	5.18 116.6	20.18 206.15	10.18 170.85	8.20.6 91.85
自26年至30年5年間 年平均	146.64	134.60	329.57	435.15	361.24	389.94	286.93	238.07	237.85	211.04	222.30	196.67	268.51
自26年至30年5年間 最大	26.1.6 1,283.40	30.2.28 788.04	26.3.2 3,624.25	26.4.30 2,058.56	26.5.30 2,502.82	30.6.26 3,908.17	28.7.24 2,584.49	27.8.26 2,105.32	28.9.26 1,849.07	30.10.21 1,356.10	26.11.4 966.42	26.12.27 927.48	30.6.26 3,908.17
自26年至30年5年間 最小	29.1.30 88.87	28.2.8 84.37	27.3.1 122.32	28.4.26 188.17	29.5.29 117.32	28.6.30 92.20	28.7.3 22.74	29.8.25 54.74	29.9.2 83.08	28.10.24 83.27	28.11.1 102.80	29.12.8 87.91	28.7.3 22.74

記事

累年々平均は4年（昭和26年は欠測あるため削除）
自記記録不良のため朝夕水位により年表作製

		昭26～30	最大	豊水	平水	低水	渇水	最小	年平均	年総量
流量	当年	3,908.17	409.38	256.93	171.20	123.32	91.85	358.24	11,297.56 ×10⁶
	累年	3,908.17	306.77	202.17	147.15	101.87	22.74	268.51	8,472.63 ×10⁶
流百粁平当域方り	当年	55.35	5.80	3.64	2.42	1.75	1.30	5.07	160.02 ×10⁶
	累年	55.35	4.35	2.86	2.08	1.44	0.32	3.80	120.01 ×10⁶

台帳整理番号、岩手県、建58

北上川水系北上川筋朝日橋流量観測所

昭和30年

河口より137.40粁　流域面積4,228.30平方粁　岩手県花巻市大字高木

自記

月	一月	二月	三月	四月	五月	六月	七月	八月	九月	十月	十一月	十二月	全年
日													
1	105.47	93.91	393.53	212.89	161.65	467.68	497.21	112.20	426.10	122.02	276.67	156.44	
2	95.97	90.87	293.66	214.68	149.87	325.63	419.59	229.06	216.91	122.02	294.20	153.94	
3	88.97	89.89	240.35	223.64	144.88	274.88	368.57	190.64	177.99	116.32	345.22	143.68	
4	97.06	90.87	240.35	226.73	288.94	234.98	461.93	196.06	163.01	114.04	319.71	142.44	
5	90.87	90.92	195.85	204.47	352.61	208.39	485.81	141.24	151.21	115.18	300.93	144.87	
6	91.95	85.06	182.22	178.15	249.64	196.44	428.82	126.69	140.10	123.16	362.16	146.61	
7	94.07	85.98	164.36	182.44	331.11	186.34	468.98	120.88	180.16	118.60	447.81	151.44	
8	88.97	86.96	156.44	229.39	264.08	175.16	380.51	122.02	192.26	152.75	382.68	142.38	
9	90.11	85.98	158.93	308.31	208.49	168.33	284.65	114.15	171.04	173.86	317.92	138.85	
10	95.01	85.01	152.48	330.57	198.02	213.27	205.89	114.26	153.94	151.44	278.02	138.80	
11	94.07	88.91	152.53	489.07	204.15	227.54	201.00	152.47	143.85	271.24	257.72	150.52	
12	94.99	86.04	184.34	446.19	205.40	168.49	191.56	169.30	136.46	450.50	239.76	151.44	
13	100.09	87.01	267.71	394.08	235.44	149.98	169.08	147.37	303.80	283.40	216.26	141.19	
14	99.06	86.96	325.08	353.31	198.99	147.37	155.41	132.72	365.31	255.66	209.96	136.30	
15	100.10	84.08	262.38	280.63	164.31	146.12	157.58	121.65	221.25	429.90	204.15	136.30	
16	101.13	96.19	222.17	277.37	155.03	292.35	151.12	110.95	187.98	366.39	193.78	143.95	
17	100.09	95.10	240.19	410.90	146.13	325.52	146.13	105.58	198.23	317.07	214.79	146.61	
18	92.06	86.96	403.57	430.44	152.69	190.80	142.38	101.18	185.15	256.10	198.02	135.11	
19	84.03	88.91	472.78	293.66	402.38	490.58	139.88	92.93	190.90	237.95	180.86	132.72	
20	85.01	97.16	345.93	228.63	467.68	477.07	138.63	94.07	182.82	333.50	172.45	135.11	
21	92.06	104.33	390.94	200.89	316.78	270.26	143.68	145.64	157.80	674.16	172.61	153.40	
22	92.06	105.58	496.66	184.93	267.98	247.95	148.62	162.46	152.53	480.38	184.01	177.99	
23	93.04	134.89	387.56	173.75	234.77	243.13	190.36	136.46	143.63	372.90	195.19	169.79	
24	98.04	166.05	314.29	166.97	201.33	224.18	364.21	117.52	139.94	305.49	184.01	156.55	
25	94.99	167.30	286.82	269.94	329.10	811.49	251.65	104.38	136.19	259.35	168.49	151.28	
26	99.06	140.05	271.29	287.25	432.07	1,444.93	166.21	101.13	130.17	233.30	164.63	168.70	
27	90.11	124.36	241.44	209.85	333.45	746.89	136.68	102.16	126.58	226.79	160.51	167.02	
28	85.01	290.13	236.39	199.38	261.96	769.69	124.47	101.13	125.44	219.30	167.13	168.38	
29	84.08		241.33	189.28	347.40	738.75	124.47	119.58	124.30	332.85	177.99	176.79	
30	90.98		236.66	175.14	1,019.93	525.97	122.24	147.91	123.16	327.42	161.87	172.61	
31	94.94		214.57		724.64		121.16	392.66		321.50		163.11	
合計	2,903.44	3,015.46	8,372.80	7,972.93	9,149.90	11,090.16	7,488.55	4,326.45	5,448.21	8,264.54	7,149.51	4,694.32	79,876.27
平均	93.66	107.70	270.09	265.76	295.16	369.67	241.57	139.56	181.61	266.60	238.32	151,43	218.84
最大	1. 2 112.90	28. 22 455.95	22. 6 554.74	11. 15 614.45	30. 12 1,592.58	26. 6 1,970.36	4. 22 610.11	31. 23 604.68	1. 0 604.68	21. 10 888.02	7. 15 470.06	29. 20 192.04	6.26. 6 1,970.36
最小	27. 15 82.18	6. 14 82.18	11. 16 146.12	6. 22 164.25	17. 24 141.13	13. 17 143.63	31. 17 108.56	20. 16 85.98	30. 24 122.02	4. 20 112.90	26. 14 148.62	19. 21 124.30	1.27. 15 2. 6. 14 82.18
自30年至30年1年間 年平均	—	—	—	—	—	—	—	—	—	—	—	—	—
自30年至30年1年間 最大	—	—	—	—	—	—	—	—	—	—	—	—	—
自30年至30年1年間 最小	—	—	—	—	—	—	—	—	—	—	—	—	—

記事	昭30		最大	豊水	平水	低水	渇水	最小	年平均	年総量
	流量	当年	1,970.36	261.96	172.61	134.89	86.96	82.18	218.84	6,901.31 ×10⁶
		累年	—	—	—	—	—	—	—	
	流域百粁平方当り	当年	46.60	6.20	4.08	3.19	2.06	1.94	5.18	163.22 ×10⁶
		累年	—	—	—	—	—	—	—	

台帳整理番号、宮城県、建28

北上川水系北上川筋登米流量観測所

昭和30年

河口より32.50粁　流域面積7,869.40平方粁　宮城県登米郡登米町大字寺池

自記

月	一月	二月	三月	四月	五月	六月	七月	八月	九月	十月	十一月	十二月	全年
日													
1	179.60	210.90	975.21	364.05	321.12	1,005.43	710.96	141.84	537.92	154.54	532.49	219.70	
2	158.88	190.06	746.10	361.07	297.64	651.37	594.84	169.52	391.67	140.44	420.04	209.87	
3	135.67	168.81	479.95	413.64	282.32	501.70	480.90	221.15	274.85	155.45	529.89	202.30	
4	128.81	169.77	435.76	412.53	532.24	401.44	432.40	177.55	233.14	139.15	554.85	194.94	
5	128.81	160.18	372.12	368.71	911.71	336.35	532.94	188.99	210.90	132.20	493.50	182.70	
6	135.67	148.19	319.84	325.26	638.74	297.64	778.26	165.04	195.97	126.26	420.02	279.63	
7	134.01	138.29	297.52	315.78	560.48	278.45	958.54	150.87	430.06	133.92	588.65	187.76	
8	122.96	140.97	283.45	404.12	541.61	266.29	732.23	162.11	379.91	140.20	606.88	189.78	
9	130.57	149.94	269.87	522.13	407.29	251.74	495.68	166.92	305.66	178.69	491.37	177.67	
10	139.15	146.31	263.76	649.24	345.95	240.03	370.39	150.06	248.17	205.49	420.24	181.64	
11	140.92	147.30	247.06	909.15	345.95	305.82	310.46	155.81	220.79	182.62	387.13	177.77	
12	139.17	151.78	247.06	991.30	361.10	312.91	300.07	193.51	224.11	824.87	359.75	209.64	
13	143.66	147.22	307.44	822.37	381.67	236.99	277.39	275.62	203.35	628.87	326.71	241.25	
14	143.66	149.02	459.87	839.55	383.18	213.05	252.98	184.78	518.62	372.64	313.18	216.60	
15	141.84	140.97	463.50	632.60	318.08	202.35	241.16	179.63	416.23	557.79	297.58	196.00	
16	146.29	138.29	350.18	501.80	278.45	472.84	233.22	166.37	305.26	687.35	274.80	181.72	
17	144.49	141.88	319.77	782.52	268.59	589.23	214.22	144,51	269.92	486.96	279.95	207.17	
18	140.92	147.26	473.06	1,031.06	250.66	348.74	200.20	133.17	274.72	391.44	293.90	211.27	
19	129.80	139.16	727.48	724.34	686.30	523.03	191.82	117.34	257.67	345.59	262.62	187.73	
20	120.45	156.89	616.28	461.35	1,015.73	902.34	184.66	107.70	256.50	331.99	242.39	181.67	
21	122.10	194.38	454.74	371.48	679.16	575.99	196.28	148.46	236.55	782.11	230.85	187.70	
22	127.29	204.53	701.63	336.12	479.90	383.56	213.11	224.22	218.53	900.37	250.79	227.84	
23	136.52	180.87	761.07	319.77	393.65	374.47	198.13	218.98	200.20	662.40	284.97	272.29	
24	136.54	241.23	547.51	319.77	335.03	352.26	374.42	184.91	189.78	491.88	275.27	251.94	
25	138.27	322.57	480.23	477.86	510.43	839.72	457.05	149.74	178.69	400.40	244.68	231.99	
26	141.84	289.36	446.69	635.27	839.83	2,264.48	290.71	133.09	167.86	352.57	233.14	294.11	
27	145.38	245.96	408.02	490.83	764.94	2,711.95	206.04	134.85	163.00	388.63	229.79	303.17	
28	138.34	549.63	379.80	407.96	549.53	1,667.25	178.65	143.50	157.37	348.43	232.02	287.78	
29	129.67		394.85	394.85	460.07	1,284.40	164.06	164.91	149.01	486.55	233.34	340.63	
30	160.17		404.88	355.88	1,468.53	1,004.20	157.33	160.18	154.53	691.32	237.80	354.11	
31	205.62		387.25		1,851.83		148.19	168.19		588.85		311.12	
合計	4,367.07	5,311.72	14,021.95	15,942.36	17,461.71	19,796.02	11,077.29	5,113.62	7,970.94	12,409.97	10,548.59	6,999.49	131,020.73
平均	140.87	189.69	452.32	531.41	563.28	659.87	357.33	164.96	265.70	400.32	351.62	225.79	358.96
最大	31. 18 216.32	28. 24 878.51	1. 12 1,093.89	12. 6 1,169.22	3. 23 2,435.40	27. 5 3,253.52	7. 6 1,016.30	3. 6 257.66	1. 18 648.15	21. 18 1,079.13	8. 6 671.16	29. 24 368.16	6.27. 5 3,253.52
最小	22. 6 117.19	7. 18 135.65	11. 24 238.84	7. 6 307.82	18. 24 238.84	15. 24 194.92	31. 6 140.92	20. 24 106.15	29. 18 148.10	2. 6 125.42	29. 6 218.52	11. 8 166.82	8.20. 24 106.15
自27年至30年3年間 年平均	141.89	131.88	377.31	430.84	419.54	385.00	354.20	345.65	283.07	262.81	232.61	200.47	298.11
自27年至30年3年間 最大	30. 1.31 216.32	30. 2.28 878.51	27. 3.24 1,136.75	27. 4.11 1,180.78	30. 5. 3 2,435.40	30. 6.27 3,253.52	28. 7.24 2,591.07	28. 8.15 2,135.07	28. 9.27 1,926.41	30.10.21 1,079.13	30.11. 8 671.16	28.12.12 708.14	30. 6.27 3,253.52
自27年至30年3年間 最小	28. 1.10 99.50	27. 2.13 79.48	27. 3. 2 87.34	27. 4. 5 219.33	27. 5.31 114.73	27. 6.30 95.61	28.7.2～3 89.99	30. 8.20 106.15	28. 9.12 131.21	28.10. 1 99.50	27.11.12 120.98	27.12.26 101.29	27. 2.13 79.48

記事	昭27～30		最大	豊水	平水	低水	渇水	最小	年平均	年総量
昭和29年は流量成果表を作製したが成果に疑問があるので削除する。	流量	当年	3,253.52	420.04	274.72	179.60	129.80	106.15	358.96	11,320.19 ×10⁶
		累年	3,253.52	356.04	223.13	152.15	105.32	79.48	298.11	9,408.01 ×10⁶
	流域百粁平方当り	当年	41.34	5.34	3.49	2.28	1.65	1.35	4.56	143.85 ×10⁶
		累年	41.34	4.52	2.84	1.93	1.34	1.01	3.79	119.55 ×10⁶

台帳整理番号、宮城県、建34

北上川水系新北上川筋入槌流量観測所

昭和30年

河口より23.36粁　流域面積7,974.00平方粁　宮城県本吉郡津山町大字入槌

普　通

月 / 日	一月	二月	三月	四月	五月	六月	七月	八月	九月	十月	十一月	十二月	全　年
1	131.61	169.24	—	318.40	344.22	—	657.47	282.14	407.51	99.82	419.44	155.26	
2	111.12	151.29	654.77	320.22	348.36	544.74	544.25	276.65	319.01	90.18	346.26	160.78	
3	98.74	135.42	470.98	367.86	340.17	430.95	399.32	323.51	194.58	92.28	425.85	151.19	
4	93.33	136.77	405.82	371.21	303.29	386.17	403.66	267.37	153.94	250.89	470.13	141.88	
5	94.40	121.73	354.63	338.16	814.73	365.00	496.41	326.16	145.84	172.40	421.64	134.17	
6	102.02	113.45	291.45	347.86	555.85	363.04	583.21	304.70	127.91	191.45	340.17	130.41	
7	98.71	107.63	264.00	359.13	451.50	377.63	675.31	285.83	324.84	214.82	451.29	138.09	
8	128.05	106.49	244.74	401.92	497.86	390.60	648.79	298.97	309.31	210.01	546.98	139.28	
9	111.07	119.32	232.86	507.46	382.16	377.58	431.29	308.58	140.57	237.68	417.15	139.52	
10	108.78	114.58	301.84	597.16	384.25	379.72	320.21	293.31	193.10	224.64	346.29	124.19	
11	105.37	113.45	330.19	751.15	386.17	390.50	336.13	280.29	159.58	204.45	320.21	124.24	
12	100.91	142.97	312.45	—	390.60	354.72	338.81	322.21	140.57	725.69	291.43	144.40	
13	107.66	179.93	308.73	732.82	401.44	273.06	348.41	324.35	143.20	537.43	276.87	189.85	
14	103.13	224.71	417.61	780.86	412.78	288.54	332.12	298.97	421.95	284.65	232.87	178.16	
15	106.51	167.48	419.88	550.04	369.29	354.48	299.00	297.18	363.07	452.10	234.57	132.92	
16	111.09	106.54	318.28	448.98	350.51	418.99	328.17	312.45	228.01	632.55	213.24	129.11	
17	100.92	111.09	297.27	663.74	346.26	654.73	312.45	289.60	189.83	410.50	211.62	148.93	
18	106.15	112.26	383.84	—	330.14	361.91	316.41	269.40	192.89	334.14	236.33	155.29	
19	93.34	104.24	689.63	617.94	578.80	302.66	322.18	253.44	179.39	283.98	202.12	130.35	
20	86.06	105.39	558.31	438.46	—	807.88	316.29	231.19	173.66	285.88	179.39	133.07	
21	91.24	154.19	401.56	332.16	571.47	487.78	320.32	250.11	156.64	646.68	160.78	242.40	
22	97.67	249.06	614.25	305.90	423.73	340.46	340.17	338.21	141.88	832.61	181.22	168.59	
23	103.13	195.93	692.90	310.83	384.03	386.35	328.12	246.33	129.13	568.73	207.02	195.95	
24	104.24	270.46	509.11	342.26	351.04	382.16	422.79	129.62	112.26	410.33	203.69	170.72	
25	102.01	301.64	465.50	390.51	402.09	443.57	480.60	139.77	114.82	340.20	183.82	162.17	
26	104.24	272.99	439.72	610.33	821.59	—	268.78	274.81	130.19	304.74	180.86	243.03	
27	104.29	218.05	392.74	415.22	781.15	—	261.03	276.63	170.11	318.40	173.60	246.47	
28	99.82	355.09	336.13	346.26	502.54	—	287.72	280.29	141.89	302.80	167.81	210.01	
29	95.48		396.57	399.23	369.09	—	273.23	302.78	96.54	407.51	158.03	287.76	
30	115.25		358.63	354.56	—	—	285.88	310.61	98.71	462.83	173.55	291.43	
31	172.13		334.14		—		289.55	201.04		487.11		258.69	
合計	3,297.83	4,661.39	—	—	—	—	11,968.08	8,596.50	5,894.93	11,017.48	8,374.23	5,358.31	—
平均	106.38	166.48	—	—	—	—	386.07	277.31	196.50	355.40	279.14	172.85	—
最大	31. 18 176.45	28. 18 506.49	—	—	—	—	7. 18 938.14	3. 6 364.89	1. 18 536.57	21. 18 965.23	8. 6 567.52	21. 6 344.22	—
最小	20. 18 85.04	20. 6 102.01	10. 6 213.19	22. 6 267.57	4. 18 278.45	14. 6 232.86	26. 6 232.86	25. 6 91.22	28. 18 95.46	2. 18 89.14	29. 18 153.89	12. 6 118.12	1. 20. 18 85.04
自28年至30年間3年 年平均	—	—	—	—	—	—	—	—	—	—	—	—	—
自28年至30年間3年 最大	—	—	—	—	—	—	—	—	—	—	—	—	—
自28年至30年間3年 最小	23. 1. 20 49.83	28. 2. 11 38.04	29. 3. 19 104.71	28. 4. 3 195.76	29. 5. 26 171.25	29. 6. 28 197.97	28. 7. 17 64.46	30. 8. 25 91.22	29.9.13～14 65.10	28. 10. 27 47.74	29. 11. 18 57.40	28. 12. 10 54.00	28. 2. 11 38.04

記事

水位5.50m以下の観測値のみで高水観測値がないので水位5.50m以下の場合についてのみ流量を算出した。昭和30年の最大、最小及び累年最小は水位5.50米以下の場合の値を示す。

昭28～30		最　大	豊　水	平　水	低　水	渇　水	最　小	年平均	年総量
流量	当　年	—	—	—	—	—	—	—	—
	累　年	—	—	—	—	—	—	—	—
流域平方粁当り	当　年	—	—	—	—	—	—	—	—
	累　年	—	—	—	—	—	—	—	—

台帳整理番号、宮城県、建19

北上川水系江合川筋鴨目流量観測所

昭和30年

北上川合流点より48.97粁　流域面積324.40平方粁　宮城県玉造郡岩出山町大字池月

自　記

月 / 日	一月	二月	三月	四月	五月	六月	七月	八月	九月	十月	十一月	十二月	全　年
1	3.15	3.62	59.25	25.11	22.95	36.85	22.18	2.23	7.06	3.73	25.09	2.79	
2	3.16	3.33	23.58	41.78	21.14	26.96	16.29	2.23	4.45	3.73	20.63	2.13	
3	8.68	3.33	22.24	44.32	20.73	18.89	15.20	2.23	3.62	3.62	25.28	1.98	
4	3.65	3.15	22.95	27.46	110.12	12.52	16.36	2.23	2.88	3.51	26.17	1.66	
5	2.64	2.98	17.58	22.09	87.15	11.31	14.54	2.51	2.79	3.51	21.62	1.51	
6	2.56	2.90	14.66	23.69	50.00	10.91	65.95	2.50	6.61	3.51	16.29	1.51	
7	2.41	2.65	12.39	44.47	41.86	7.71	69.65	2.60	13.33	3.31	21.71	1.45	
8	2.41	2.64	9.97	63.13	30.25	5.67	46.47	2.88	6.14	8.26	20.33	1.38	
9	2.41	2.64	9.06	70.14	18.21	6.13	36.65	3.31	3.73	9.24	15.94	1.24	
10	2.48	2.64	9.32	83.80	18.98	9.46	31.44	3.31	3.51	5.08	17.81	1.01	
11	2.33	2.50	9.62	94.36	18.59	9.54	18.25	3.75	2.50	39.94	15.59	12.28	
12	2.41	2.75	16.28	72.02	18.58	6.60	11.56	3.29	2.32	45.77	13.15	13.98	
13	2.48	1.96	32.96	89.07	23.66	4.20	7.65	3.40	14.83	17.34	11.53	11.77	
14	2.48	1.96	33.26	81.05	13.47	3.96	7.11	3.29	21.41	15.25	12.15	6.80	
15	2.48	2.51	17.26	48.28	14.85	3.85	6.60	3.51	10.91	27.78	10.91	4.32	
16	2.48	2.57	14.70	57.32	16.29	32.37	5.90	3.62	10.91	14.68	10.01	5.65	
17	2.56	2.03	30.62	69.04	17.03	10.14	5.41	3.62	9.19	10.98	11.82	3.86	
18	2.56	1.96	55.00	61.89	46.47	5.45	4.69	3.62	9.61	8.12	7.34	3.01	
19	2.48	2.11	43.67	38.02	93.01	27.54	4.21	3.73	9.24	5.90	5.67	2.24	
20	2.56	2.98	28.55	29.87	47.61	16.97	4.09	3.51	6.36	32.73	4.95	1.89	
21	2.64	3.71	66.97	24.67	36.85	9.69	15.41	3.75	5.67	45.77	6.73	4.05	
22	2.56	3.33	106.59	23.74	31.83	9.05	8.06	3.73	5.21	23.29	14.15	5.17	
23	2.40	7.93	43.50	23.42	28.84	6.38	4.09	2.92	5.08	17.34	9.80	8.94	
24	2.33	11.83	34.65	24.79	31.44	23.21	4.45	2.23	4.82	13.18	7.11	6.45	
25	2.41	11.29	26.96	49.15	62.64	260.83	3.54	2.06	4.69	10.03	7.25	6.68	
26	2.48	7.00	29.51	45.03	58.90	279.79	2.88	3.59	4.82	27.70	4.20	10.34	
27	2.33	7.00	28.99	34.58	54.04	68.54	2.88	6.14	4.82	28.98	3.85	7.65	
28	2.33	50.81	26.51	30.36	34.60	58.25	2.88	5.19	3.73	22.18	4.45	13.87	
29	2.48		23.89	29.40	86.46	42.71	2.88	4.57	3.73	54.89	4.32	23.93	
30	3.70		25.70	26.48	162.22	22.35	2.69	3.86	3.73	40.35	3.74	20.40	
31	4.32		24.79		47.45		2.32	8.36		34.75		9.80	
合計	88.35	156.11	920.98	1,398.53	1,366.22	1,047.83	462.28	107.77	197.70	584.45	379.59	199.74	6,909.55
平均	2.85	5.58	29.71	46.62	44.07	34.93	14.91	3.48	6.59	18.85	12.65	6.44	18.93
最大	3. 10 13.93	28. 22 93.12	22. 6 160.13	13. 20 117.37	30. 3 266.49	25. 23 480.44	6. 11 119.11	31. 15 11.51	13. 15 27.33	29. 8 79.14	3. 7 37.76	29. 21 29.28	6. 25. 23 480.44
最小	8. 18 2.25	13. 18 1.96	8. 18 8.49	6. 6 18.31	14. 6 12.79	13. 24 3.73	31. 10 2.14	1. 0 2.14	12. 7 2.14	4. 6 3.29	30. 18 3.51	10. 9 0.77	12. 10. 9 0.77
自26年至30年間4年 年平均	3.88	3.33	15.08	27.33	21.80	23.62	14.90	10.55	10.36	9.54	7.80	9.45	13.17
自26年至30年間4年 最大	28. 1. 15 31.05	30. 2. 28 93.12	30. 3. 22 160.13	29. 4. 12 171.90	30. 5. 30 266.49	30. 6. 25 480.44	28. 7. 22 139.87	28. 8. 14 255.58	28. 9. 26 333.35	29. 10. 4 194.00	30. 11. 3 37.76	28. 12. 10 77.40	30. 6. 25 480.44
自26年至30年間4年 最小	16. 1. 28 0.89	26. 2. 9 0.64	29. 3. 14 1.30	29. 4. 30 4.60	29.5.30～31 0.90	29.6.1～2 0.90	30. 7. 31 2.14	30. 8. 1 2.14	26. 9. 24 2.04	28. 10. 25 0.69	28. 11. 13 0.52	30. 12. 10 0.77	28. 11. 13 0.52

記事

昭和27年は観測記録がないため削除

昭26～30		最　大	豊　水	平　水	低　水	渇　水	最　小	年平均	年総量
流量	当　年	480.44	23.66	8.94	3.51	1.96	0.77	18.93	596.99 ×10⁶
	累　年	480.44	16.09	7.83	3.31	1.13	0.52	13.17	415.36 ×10⁶
流域平方粁当り	当　年	148.10	7.29	2.76	1.08	0.60	0.24	5.84	184.03 ×10⁶
	累　年	148.10	4.96	2.41	1.02	0.35	0.16	4.06	128.04 ×10⁶

台帳整理番号、宮城県、建22

北上川水系江合川筋短台流量観測所

昭和30年

北上合流点より2.16粁　流域面積576.10平方粁　宮城県桃生郡河南町大字和淵字北和淵

自記

月 / 日	一月	二月	三月	四月	五月	六月	七月	八月	九月	十月	十一月	十二月	全年
1	12.89	19.77	77.48	24.21	18.87	104.11	33.95	2.98	30.58	8.53	39.14	10.42	
2	12.02	14.25	49.58	23.15	15.60	48.92	22.17	2.71	21.92	7.40	28.01	10.55	
3	10.13	12.89	32.20	34.26	15.03	32.22	18.54	2.50	12.49	7.40	24.47	10.28	
4	10.67	12.89	30.59	30.19	17.62	20.93	17.31	2.44	8.64	6.87	25.13	10.28	
5	11.40	11.35	24.90	24.90	84.34	14.74	26.54	2.09	7.19	6.87	25.13	9.64	
6	11.27	10.76	20.31	23.85	49.05	10.81	66.51	2.03	6.66	6.97	21.84	9.00	
7	10.74	11.29	17.20	23.89	39.95	8.92	122.90	8.89	25.71	6.87	19.04	9.00	
8	9.58	14.68	14.76	31.99	32.40	7.08	102.08	17.22	28.43	10.83	24.06	9.26	
9	10.24	19.27	15.03	37.50	23.89	8.53	55.20	20.98	15.23	17.93	21.84	9.26	
10	10.32	16.31	14.89	47.53	20.47	10.17	34.28	14.74	10.81	10.81	19.78	8.89	
11	11.40	16.76	13.68	56.84	16.18	22.58	23.24	13.96	9.26	12.23	19.37	9.64	
12	11.77	13.54	14.09	51.82	16.76	16.53	18.46	14.43	9.53	67.06	18.54	19.16	
13	10.61	11.74	20.47	50.28	15.05	7.96	16.01	12.48	12.23	63.06	16.65	17.14	
14	10.74	12.13	24.77	56.98	12.80	6.66	13.81	10.17	46.75	34.28	16.32	12.35	
15	10.04	11.15	24.04	41.58	9.12	5.54	11.92	6.34	24.23	45.11	15.82	12.06	
16	11.52	10.61	18.42	34.46	7.55	45.73	10.48	5.27	23.43	40.29	15.35	10.94	
17	9.98	11.61	17.51	39.82	6.60	56.95	9.30	4.55	16.32	23.57	13.50	12.62	
18	10.15	11.40	29.16	45.33	10.06	24.81	7.54	3.88	13.80	17.80	13.05	11.09	
19	9.82	11.03	39.05	36.02	61.69	18.54	6.13	4.04	15.21	14.73	12.30	10.94	
20	9.76	11.40	28.47	30.06	69.36	45.40	5.94	3.81	12.49	14.90	11.64	10.81	
21	10.44	16.03	24.76	22.80	42.60	22.33	6.34	4.20	10.68	55.70	10.81	11.72	
22	10.50	15.60	60.16	19.67	25.71	14.60	10.12	4.82	10.03	44.33	22.00	15.21	
23	10.04	16.18	43.89	18.25	16.32	12.79	10.02	5.74	8.79	30.08	19.61	14.89	
24	9.98	28.23	41.78	20.17	15.54	8.18	8.59	5.37	7.84	22.25	16.48	13.50	
25	11.58	24.03	34.08	25.33	32.47	37.84	7.19	4.02	7.40	17.64	14.41	14.13	
26	14.78	21.62	28.05	36.83	68.01	199.51	6.13	4.30	7.08	16.16	13.20	36.59	
27	11.16	21.11	26.00	30.78	46.22	129.80	4.81	4.37	6.76	53.16	12.34	38.07	
28	10.90	38.26	25.09	26.18	30.16	108.16	4.55	5.86	8.95	35.19	11.64	24.72	
29	11.52		28.43	23.50	29.26	71.93	4.21	9.16	10.73	77.88	10.94	38.32	
30	25.39		25.81	21.78	185.50	45.40	3.88	7.22	9.03	85.99	10.55	52.05	
31	25.18		23.68		203.61		3.41	12.39		59.36		35.52	
合計	366.52	445.89	889.33	989.95	1,237.79	1,167.67	691.56	222.96	438.20	921.25	542.96	518.25	8,432.33
平均	11.82	15.92	28.69	33.00	39.93	30.89	22.31	7.19	14.61	29.72	18.10	16.72	23.10
最大	29. 18 **29.00**	27. 24 **83.17**	1. 8 **81.85**	11. 9 **60.14**	31. 16 **264.91**	26. 8 **275.16**	7. 3 **143.04**	8. 22 **23.40**	14. 6 **48.52**	29. 20 **75.48**	1. 0 **44.83**	30. 6 **53.00**	6. 26. 8 **275.16**
最小	8. 6 **8.25**	6. 6 **7.84**	8. 18 **12.37**	23. 5 **17.94**	18. 6 **5.62**	15. 6 **5.54**	31. 18 **3.33**	5. 18 **2.03**	6. 6 **6.13**	4. 18 **6.76**	30. 6 **10.55**	6. 6 **8.74**	8. 5. 18 **2.03**

自26年至30年間5年		12月	1月	2月	3月	4月	5月	6月	7月	8月	9月	10月	11月	12月	全年
	平均	12.36	12.24	26.79	35.58	26.32	31.16	26.86	19.36	19.92	18.86	13.56	18.08	21.75	
	最大	26. 1. 4 **37.57**	30. 2. 27 **83.17**	26. 3. 2 **114.04**	29. 4. 13 **120.70**	30. 5. 31 **264.91**	30. 6. 26 **275.16**	28 7. 22 **177.20**	28. 8. 15 **250.73**	28. 9. 26 **252.31**	29. 10. 4 **132.81**	29. 11. 20 **45.55**	28. 12. 11 **85.97**	30. 6. 26 **275.16**	
	最小	29. 1. 30 **4.85**	27. 2. 13 **2.84**	29. 3. 2 **5.01**	27. 4. 5 **13.93**	28. 5. 21 **2.53**	26. 6. 28 **4.28**	30. 7. 81 **3.33**	30. 8. 5 **2.03**	30. 9. 6 **6.13**	26. 10. 12 **5.27**	27. 11. 16 **7.11**	27. 12. 14 **7.49**	30. 8. 5 **2.03**	

記事

累年欄の年平均及び年総量は4年（昭和27年は欠測あるため削除）
自記記録不良のため朝夕水位により年表作製

昭26～30		最大	豊水	平水	低水	渇水	最小	年平均	年総量
流量	当年	275.16	25.39	15.05	10.38	4·02	2.03	23.10	782.55 ×10⁶
	累年	275.16	25.48	15.08	10.36	5.02	2.03	21.75	685.81 ×10⁶
流域百粁平方当り	当年	47.76	4.41	2.61	1.80	0.70	0.35	4.01	126.46 ×10⁶
	累年	47.76	4.42	2.62	1.80	0.87	0.35	3.78	119.04 ×10⁶

台帳整理番号、宮城県、建20

鳴瀬川水系鳴瀬川筋三本木橋流量観測所

昭和30年

河口より35.90粁　流域面積550.80平方粁　宮城県志田郡三本木町大字南町

自記

月 / 日	一月	二月	三月	四月	五月	六月	七月	八月	九月	十月	十一月	十二月	全年
1	10.97	16.17	73.48	27.79	27.79	34.47	13.43	5.59	20.40	6.24	35.65	9.07	
2	10.28	14.45	38.20	42.35	25.50	30.09	10.76	5.21	7.98	6.24	27.70	9.07	
3	9.58	13.64	32.70	45.18	24.96	27.74	7.98	4.96	7.67	6.38	22.51	9.07	
4	9.58	13.84	32.13	30.75	125.31	27.74	6.96	4.09	7.38	6.51	19.56	9.07	
5	9.58	13.05	24.21	28.39	106.48	27.74	18.16	3.21	7.08	6.24	17.89	8.69	
6	9.58	11.90	20.10	30.26	59.52	21.73	116.54	3.21	7.08	5.97	15.78	8.31	
7	8.93	11.34	17.06	42.70	50.88	13.34	89.69	3.21	7.08	5.97	14.54	8.31	
8	8.28	12.51	15.71	52.67	41.87	10.97	47.66	3.85	7.08	5.97	13.34	8.31	
9	8.28	13.05	16.37	57.72	37.44	10.97	31.38	3.83	7.08	5.97	12.42	7.95	
10	8.28	11.72	17.96	69.41	35.76	9.03	25.55	5.35	7.08	5.97	12.42	7.59	
11	8.28	10.97	17.47	73.42	32.55	7.91	19.34	5.45	7.08	67.37	12.42	15.97	
12	8.28	10.97	20.94	64.66	31.30	6.11	18.41	5.56	7.08	97.39	12.42	24.14	
13	8.28	10.97	37.50	74.37	29.01	5.71	16.37	5.71	16.85	19.96	12.42	12.49	
14	8.28	10.97	38.05	71.86	24.96	5.71	15.72	5.21	15.11	13.36	12.42	10.07	
15	8.28	10.61	23.40	50.75	23.91	5.45	14.88	4.96	8.93	23.17	12.42	9.27	
16	8.28	10.79	18.89	53.44	21.81	33.73	14.45	4.96	8.93	14.88	12.42	10.52	
17	8.28	10.45	28.16	68.78	21.05	8.58	13.66	5.08	8.28	11.33	12.42	10.06	
18	8.28	10.79	43.93	66.41	33.44	5.97	12.65	4.96	8.28	9.47	12.42	9.46	
19	8.28	10.79	39.95	44.79	102.32	5.97	11.02	5.08	8.28	9.07	12.42	9.07	
20	8.28	13.60	24.03	35.09	37.84	5.97	9.25	4.96	7.98	21.53	11.14	9.07	
21	8.28	14.33	43.88	31.30	28.20	5.71	12.00	5.08	7.67	36.92	10.48	10.52	
22	8.28	11.53	62.41	31.96	22.59	5.71	13.20	4.96	7.38	17.92	21.60	11.98	
23	8.28	16.14	50.06	32.28	20.81	5.59	8.60	4.61	7.08	14.36	12.70	10.70	
24	8.28	19.53	43.35	31.38	20.81	5.58	7.98	4.96	7.08	11.55	10.68	9.47	
25	8.28	19.92	35.09	44.74	30.15	18.50	7.98	4.96	6.94	9.88	10.27	11.93	
26	8.28	15.54	32.87	42.81	31.58	68.29	7.38	4.96	6.79	115.97	10.06	22.93	
27	7.98	16.46	32.90	37.84	22.86	64.55	7.38	4.96	6.51	124.85	10.06	22.52	
28	7.82	60.98	31.61	35.14	21.30	66.45	6.38	4.96	6.38	37.20	9.47	23.81	
29	7.97		28.39	34.83	40.20	30.91	5.84	4.96	6.79	108.10	9.07	45.87	
30	13.66		31.38	30.75	162.85	22.91	5.47	4.96	6.65	56.34	9.07	42.68	
31	18.94		30.82		52.22		5.71	26.58		51.08		27.08	
合計	282.19	416.83	1.003.00	1,383.82	1,347.27	599.13	601.78	170.39	251.98	933.16	428.19	445.05	7.862.79
平均	9.10	14.89	32.35	46.13	43.46	19.97	19.41	5.50	8.40	30.10	14.27	14.35	21.54
最大	31.21 **21.30**	28.24 **103.09**	1. 0 **103.09**	13.23 **95.52**	30. 7 **268.87**	26. 6 **105.30**	6.16 **216.50**	31.21 **46.08**	1. 0 **32.52**	26.22 **219.05**	1. 0 **41.05**	29.11 **64.14**	5.30. 7 **268.87**
最小	27.14 **7.67**	17. 9 **9.92**	7.11 **15.71**	5.15 **25.50**	23.24 **20.31**	23. 7 **5.20**	30.17 **4.96**	4.16 **3.21**	26.19 **6.51**	5.15 **5.97**	28.24 **9.07**	9. 9 **7.59**	8. 4.16 **3.21**

自26年至30年間5年		12月	1月	2月	3月	4月	5月	6月	7月	8月	9月	10月	11月	12月	全年
	平均	9.65	11.37	31.83	48.54	30.69	32.04	24.51	12.72	14.34	15.91	14.75	18.31	22.08	
	最大	27. 1. 6 **41.00**	30. 2. 28 **103.09**	26. 3. 28 **118.51**	29. 4. 12 **266.11**	30. 5. 30 **268.87**	29. 6. 24 **354.97**	27. 7. 17 **506.28**	28. 8. 14 **259.24**	28. 9. 26 **663.95**	30. 10. 26 **219.05**	28. 11. 15 **44.99**	28. 12. 10 **93.92**	28. 9. 26 **663.95**	
	最小	26. 1. 20 **6.03**	26. 2. 3 **5.30**	26. 3. 1 **8.24**	29. 4. 29 **22.64**	29. 5. 30 **2.78**	29. 6. 1 **3.67**	26. 7. 31 **3.53**	26. 8. 19 **1.87**	29. 9. 10 **2.83**	26. 10. 13 **1.51**	27. 11. 7 **0.32**	27. 12. 10 **6.95**	27. 7. 17 **0.32**	

記事

累年欄と年平均は4年（昭和27年は欠測あるため削除）

昭26～30		最大	豊水	平水	低水	渇水	最小	年平均	年総量
流量	当年	268.87	27.79	12.49	8.31	5.08	3.21	21.54	679.35 ×10⁶
	累年	663.95	26.82	13.26	8.43	4.52	0.32	22.08	696.17 ×10⁶
流域百粁平方当り	当年	48.81	5.05	2.27	1.51	0.92	0.58	3.91	123.34 ×10⁶
	累年	120.54	4.87	2.41	1.54	0.82	0.06	4.01	126.39 ×10⁶

台帳整理番号、宮城県、建21

鳴瀬川水系鳴瀬川筋野田橋流量観測所

昭和30年

河口より24.85粁　流域面積707.00平方粁　宮城県志田郡松山町大字千石

普　通

月	一月	二月	三月	四月	五月	六月	七月	八月	九月	十月	十一月	十二月	全　年
日													
1	17.64	36.93	133.33	45.01	43.22	46.99	26.46	1.78	67.20	13.70	59.59	16.33	
2	16.50	28.44	65.54	45.96	36.89	38.85	18.04	1.24	25.41	12.69	45.09	18.04	
3	15.93	27.69	51.84	73.27	36.46	31.23	15.84	1.22	18.35	14.48	38.01	16.89	
4	15.93	25.87	57.07	48.89	142.15	22.08	13.70	1.29	15.79	13.70	35.94	16.05	
5	16.20	22.38	39.52	43.11	141.80	15.84	38.31	0.92	14.22	13.70	30.03	15.51	
6	17.94	21.08	32.30	47.95	85.83	12.69	170.55	3.02	13.18	12.93	27.12	15.25	
7	16.20	17.35	28.06	53.08	70.03	11.73	157.65	11.97	37.35	12.20	24.33	15.25	
8	15.65	32.20	26.57	71.03	56.07	10.37	79.06	35.05	17.20	17.74	24.66	14.48	
9	16.48	27.36	26.19	85.73	49.89	12.22	39.39	28.08	14.22	14.48	19.85	14.99	
10	16.20	23.08	26.57	91.21	45.11	11.78	28.58	18.63	13.44	12.69	21.96	15.77	
11	16.75	26.57	25.12	106.41	40.95	30.41	24.33	25.17	12.95	21.23	21.68	16.61	
12	16.48	21.09	27.31	100.18	39.48	12.98	21.04	19.29	10.79	166.33	21.68	45.70	
13	16.20	18.54	37.73	100.93	40.57	9.13	16.90	19.94	24.61	45.61	18.63	28.58	
14	15.38	19.79	63.05	103.17	30.36	6.78	14.74	17.95	43.49	26.77	19.24	24.33	
15	15.93	18.54	43.02	75.76	26.19	6.78	13.45	11.05	20.16	66.39	18.94	22.23	
16	18.24	23.38	32.30	71.77	25.52	89.20	11.97	8.89	28.27	32.40	17.74	21.38	
17	17.05	21.88	36.03	92.31	20.44	41.15	9.32	8.68	19.24	24.33	17.76	23.27	
18	16.20	19.79	62.30	94.45	29.93	12.72	8.33	7.51	16.33	20.77	17.17	21.07	
19	15.38	21.08	65.29	57.07	166.34	21.54	6.78	6.10	15.79	18.04	16.33	20.46	
20	15.65	27.61	41.32	44.61	75.31	18.73	7.16	5.14	14.21	19.28	16.05	21.38	
21	17.05	30.73	48.02	39.95	47.93	11.50	7.16	9.32	12.93	83.76	15.77	24.00	
22	16.48	23.73	102.92	40.90	32.33	11.05	21.75	12.95	12.44	32.49	42.82	28.55	
23	15.65	25.82	75.76	42.27	32.33	9.53	13.73	8.94	11.50	26.77	28.20	25.36	
24	15.65	41.84	80.49	48.19	27.12	8.54	9.74	7.51	11.73	25.01	24.33	22.61	
25	17.94	44.21	54.33	64.05	71.86	18.14	8.70	6.10	11.26	21.38	21.96	25.48	
26	22.06	31.94	47.43	62.30	69.44	115.43	6.45	10.53	10.79	29.61	19.85	77.42	
27	18.84	31.10	49.89	51.39	39.72	48.80	5.28	12.69	10.16	149.91	19.24	60.30	
28	18.24	116.13	46.95	46.95	30.03	111.91	4.39	14.22	15.93	60.06	18.02	49.99	
29	17.94		48.47	48.95	49.46	45.17	3.43	12.69	18.65	174.31	17.76	116.60	
30	35.69		49.89	46.93	224.98	34.72	2.50	11.26	16.07	91.26	16.05	102.52	
31	42.24		48.45		101.35		1.82	27.12		83.05		40.75	
合計	565.71	826.15	1,573.06	1,943.78	1,927.09	877.99	806.55	366.25	573.66	1,357.07	735.80	977.15	12,532.26
平均	18.25	29.51	50.74	64.79	62.23	29.27	26.02	11.81	19.12	43.78	24.53	31.52	34.33
最大	31. 6 45.01	28.18 157.99	1 .6 168.96	14. 6 124.60	30.18 233.19	16.18 156.71	6.18 272.61	8.18 47.86	1. 6 85.39	12. 4 237.42	1. 6 64.28	29.18 137.00	7. 6.18 272.61
最小	19.18 15.10	7 .6 16.75	11.18 24.42	21.18 37.73	17.18 19.14	14.18 6.43	31.18 1.36	2.18 0.79	27.18 9.95	7. 6～8 12.20	20.18 15.77	8.18 14.22	8. 2.18 0.79
自26年至30年間5年 年平均	17.43	18.14	38.44	53.61	32.78	35.68	36.21	21.21	21.90	22.56	20.36	24.65	28.61
自26年至30年間5年 最大	27. 1. 1 57.81	30. 2.28 157.99	26. 3. 2 184.90	29. 4.13 249.39	30. 5.30 233.19	29. 6. 7 461.18	27. 7.17 454.55	28. 8.15 247.29	28. 9.26 492.92	30.10.12 237.42	29.11.20 92.32	30.12.29 137.00	28. 9.26 492.92
自26年至30年間5年 最小	29. 1.27 9.26	28. 2. 6 8.86	27. 3. 1 11.99	29. 4.29 19.60	29. 5.— 1.92	29. 6. 2 2.97	30. 7.31 1.36	30. 8. 2 0.79	29. 9.11 7.58	26.10. 6 6.57	27.11.13 9.77	29.12. 8 10.58	30. 8. 2 0.79

記事		昭26～30	最大	豊水	平水	低水	渇水	最小	年平均	年総量
記事	流量	当年	272.61	42.24	22.08	15.79	5.28	0.79	34.33	1,082.79 ×10⁶
		累年	492.92	33.40	18.41	13.01	5.91	0.79	28.61	902.77 ×10⁶
	流域平方粁当百粁	当年	38.56	5.97	3.12	2.23	0.75	0.11	4.86	153.15 ×10⁶
		累年	69.72	4.72	2.60	1.84	0.84	0.11	4.05	127.69 ×10⁶

台帳整理番号、宮城県、建46

鳴瀬川水系吉田川筋鹿島台流量観測所

昭和30年

又は合流点より7.613粁　流域面積337.42平方粁　宮城県宮城郡松島町大字竹谷

自　記

月	一月	二月	三月	四月	五月	六月	七月	八月	九月	十月	十一月	十二月	全　年
日													
1	5.88	14.48	34.50	8.01	2.29	15.11	11.33	0.52	27.77	9.98	18.17	5.28	
2	5.88	9.98	17.76	6.74	2.22	10.46	6.98	0.72	18.46	8.50	14.69	5.18	
3	6.32	8.77	12.80	5.88	2.09	7.90	5.00	0.84	12.66	9.41	12.20	4.80	
4	6.09	8.38	11.02	6.09	52.44	5.59	4.00	0.92	11.61	8.76	10.46	4.71	
5	5.37	7.77	9.53	5.89	64.31	3.92	6.12	1.32	9.41	8.89	9.79	4.71	
6	5.28	6.20	7.20	10.15	18.72	3.27	48.57	1.42	7.89	7.42	8.63	4.71	
7	5.18	5.11	5.99	7.20	10.73	3.05	62.12	6.65	19.86	7.56	8.01	4.53	
8	5.29	12.68	5.37	5.99	7.89	2.90	35.84	20·31	18.33	11.04	7.42	4.35	
9	6.09	15.02	5.28	5.57	6.09	3.13	20.42	21.07	10.25	11.26	6.63	4.26	
10	6.63	9.43	5.57	5.48	5.27	2.61	12.00	11.39	9.43	7.89	6.20	4.00	
11	6.52	8.92	4.80	5.18	4.71	4.00	12.33	10.57	10.60	37.54	5.88	3.83	
12	6.52	7.89	4.62	4.71	5.39	3.43	12.68	7.13	8.17	105.52	5.67	4.26	
13	5.89	7.25	4.71	4.26	8.13	2.49	9.29	7.55	18.08	41.53	5.46	4.26	
14	4.99	5.67	6.63	4.09	5.38	1.59	6.42	5.09	28.82	17.73	5.46	4.00	
15	4.53	5.68	5.67	3.83	4.62	0.88	4.54	3.83	16.80	25.42	5.46	4.00	
16	4.27	5.46	4.90	3.92	4.18	21.31	2.75	3.19	25.91	22.71	5.46	4.17	
17	4.53	4.17	4.35	4.89	3.67	24.97	2.55	4.62	20.22	15.04	5.18	4.35	
18	4.17	5.46	5.00	4.53	3.68	8.03	2.29	4.00	14.71	12.49	4.89	4.00	
19	4.00	5.68	5.67	3.92	55.45	7.84	2.22	3.83	12.06	11.17	4.80	3.66	
20	3.83	6.77	4.71	3.27	35.12	10.52	4.00	3.52	9.55	14.51	4.71	3.50	
21	4.18	11.01	9.03	2.68	13.30	5.88	4.26	3.29	8.13	31·72	4.80	3.75	
22	4.71	8.38	11.64	2.48	7.79	5.59	3.68	9.38	7.07	23.35	13.27	6.42	
23	4.53	8.62	8.38	2.35	6.09	3.85	2.16	7.56	6.63	15.21	9.83	4.62	
24	4.90	9.41	12.88	2.22	5.88	2.70	1.91	4.27	6.52	12.06	6.74	4.44	
25	5.46	9.66	14.73	6.20	17.17	2.29	1.69	3.67	5.78	9.93	6.09	5.12	
26	5.99	9.14	11.08	4.81	23.75	9.05	1.32	4.24	5.57	47.08	5.78	26.37	
27	6.63	6.96	8.88	3.83	13.65	10.07	0.96	6.96	5.37	85.93	5.68	29.85	
28	5.88	25.96	8.88	3.27	8.26	24.98	0.66	9.55	9.97	39.85	5.46	16.64	
29	5.88		12.86	3.05	15.29	17.76	0.52	8.75	14.93	88.47	5.46	20.54	
30	16.51		10.23	2.42	114.13	11.75	0.56	7.31	11.60	70.93	5.28	36.90	
31	21.59		8.62		67.16		0.49	6.09		27.85		28.08	
合計	193.52	249.91	283.29	142.91	594.85	236.92	289.66	189.56	392.16	846.75	223.56	269.29	3,912.35
平均	6.24	8.93	9.14	4.76	19.19	7.90	9.34	6.12	13.07	27.31	7.45	8.69	10.72
最大	31.24 26.50	28.24 45.18	1. 1 47.50	6. 6 12.17	30.13 205.56	16.19 41.82	7.24 79.06	8.22 28.74	14. 4 38.06	12. 5 149.09	1. 6 20.34	26.15 44.61	5.30.13 205.56
最小	20. 6 3.83	17. 6 4.17	17. 6 4.35	24. 6 2.22	3. 6 2.09	15.18 0.80	31.18 0.46	1. 6 0.52	27.18 5.28	7. 6 6.74	19.18 4.71	20. 6 3.50	7.31.18 0.46
自28年至30年間3年 年平均	—	—	—	—	—	—	—	—	—	—	—	—	—
自28年至30年間3年 最大	30. 1.31 26.50	30. 2.28 45.18	30. 3. 1 47.50	30. 4. 6 12.17	30. 5.30 205.56	28. 6. 9 106.00	28. 7.11 92.81	28. 8.15 84.00	28. 9.26 102.00	30.10.12 149.09	30.11. 1 20.34	30.12.26 44.61	30. 5.30 205.56
自28年至30年間3年 最小	30. 1.20 3.83	30. 2.17 4.17	30. 3.17 4.35	30. 4.24 2.22	28. 5.23 1.74	30. 6.15 0.80	30. 7.31 0.46	30. 8. 1 0.52	30. 9.27 5.28	38.10.28 5.91	30.11.19 4.71	30.12.20 3.50	30. 7.31 0.46

記事		昭28～30	最大	豊水	平水	低水	渇水	最小	年平均	年総量
記事	流量	当年	205.56	10.46	6.12	4.53	1.59	0.46	10.72	338.03 ×10⁶
		累年	205.56	—	—	—	—	0.46	—	—
	流域平方粁当百粁	当年	60.92	3.10	1.81	1.34	0.47	0.14	3.18	100.18 ×10⁶
		累年	60.92	—	—	—	—	0.14	—	—

昭和28年は4月1日流量観測開始。
昭和29年は観測記録ないため削除。
累年量大最小欄の1月から3月は昭和28年を除く。

台帳整理番号、福島県、建24　**阿武隈川水系阿武隈川筋阿久津流量観測所**　昭和30年

河口より131.90粁　流域面積1,865.00平方粁　福島県郡山市大字阿久津　自記

月 / 日	一月	二月	三月	四月	五月	六月	七月	八月	九月	十月	十一月	十二月	全年
1	37.17	61.03	166.61	71.34	17.82	77.31	156.54	12.83	92.08	101.46	104.54	30.91	
2	35.67	55.38	102.98	70.22	44.67	57.69	47.47	9.10	67.02	98.88	88.36	29.89	
3	35.67	49.51	74.77	71.90	31.66	38.55	35.91	9.83	65.43	105.35	84.78	27.83	
4	34.92	50.76	63.90	64.84	37.88	35.36	29.60	10.90	60.95	109.28	84.19	26.82	
5	34.55	51.91	54.33	52.22	33.51	32.02	59.49	13.79	53.17	98.48	76.74	26.17	
6	33.46	46.46	44.25	49.50	32.75	27.48	83.75	14.76	49.03	88.36	65.45	27.16	
7	31.01	47.33	44.25	45.09	29.84	24.88	81.54	29.80	54.13	102.55	55.54	24.91	
8	28.26	49.71	41.85	41.72	31.38	22.70	96.50	39.27	50.63	94.37	46.38	21.49	
9	27.27	50.40	38.80	42.57	34.35	22.10	67.95	36.13	42.54	69.99	44.70	20.90	
10	26.94	44.43	42.63	38.99	26.83	20.90	51.00	36.13	42.54	56.03	41.80	16.24	
11	27.27	39.89	35.37	33.89	23.94	20.32	40.98	33.92	41.72	357.74	38.47	15.23	
12	27.27	38.33	34.23	30.95	34.90	19.18	33.56	28.23	38.48	431.32	38.47	13.99	
13	27.27	37.20	39.46	29.54	61.87	17.57	27.87	23.06	35.37	148.10	37.29	13.06	
14	26.94	38.71	42.57	29.54	38.12	15.97	23.06	20.32	35.74	104.99	35.37	12.15	
15	26.29	38.33	38.48	28.86	35.77	14.97	18.94	20.04	62.62	140.87	33.15	11.93	
16	26.94	37.95	36.13	29.22	35.36	25.29	16.75	18.91	73.12	90.91	60.10	11.06	
17	26.94	34.94	43.78	31.30	29.20	29.68	14.97	18.13	48.59	72.33	90.20	11.50	
18	26.62	32.38	45.33	31.65	42.85	28.23	13.99	22.70	43.37	63.90	45.22	15.75	
19	25.34	30.98	46.45	28.80	183.85	46.40	13.05	19.53	40.92	59.85	38.48	21.81	
20	25.34	31.69	38.95	28.16	77.53	65.59	12.37	14.72	36.16	145.87	36.91	20.61	
21	25.34	56.13	59.63	25.19	43.80	45.63	32.29	13.30	39.59	196.93	38.48	22.40	
22	25.34	62.68	68.61	24.24	39.67	31.66	42.29	12.37	44.42	100.67	65.10	24.26	
23	26.31	52.80	73.23	23.62	36.14	29.55	30.95	12.37	38.46	74.57	44.32	18.37	
24	25.69	45.62	96.11	22.43	30.25	27.49	29.66	16.78	37.29	78.98	36.51	13.30	
25	25.98	46.46	92.31	20.04	50.38	26.17	34.12	21.19	33.90	70.72	35.36	11.93	
26	27.27	42.36	75.71	20.04	102.26	25.19	40.13	25.78	28.13	290.95	34.98	23.33	
27	27.27	37.57	69.09	20.04	50.39	24.24	36.51	32.40	25.85	340.96	34.61	40.22	
28	27.92	136.05	68.05	19.48	43.37	25.52	34.64	36.16	185.08	183.32	33.85	31.65	
29	26.94		65.00	18.08	42.57	31.14	28.47	39.27	232.16	327.87	33.17	74.21	
30	70.45		79.28	17.01	188.91	139.24	21.50	40.07	126.00	199.15	30.94	60.00	
31	63.52		86.22		122.76		17.82	70.02		132.56		43.13	
合計	963.17	1,346.99	1,908.36	1,060.47	1,634.58	1,048.02	1,273.67	751.81	1,824.49	4,537.31	1,533.46	762.21	18,644.54
平均	31.07	48.11	61.56	35.35	52.73	34.93	41.09	24.25	60.82	146.36	51.12	24.58	51.08
最大	30. 6 **72.14**	28.17 **241.15**	1. 0 **210.87**	1. 0 **76.73**	30. 6 **210.87**	30.10 **256.10**	1. 6 **189.08**	31.24 **98.21**	28.19 **333.26**	11.24 **680.12**	1. 6 **119.54**	29.16 **100.77**	10.11.24 **680.12**
最小	24. 6 **23.79**	19.24 **29.60**	9. 6 **31.66**	30.18 **16.74**	1. 6 **16.74**	15.18 **14.23**	19.18 **12.37**	2. 6 **7.56**	27.12 **24.87**	11. 6 **35.36**	16. 6 **29.44**	17. 6 **10.63**	8. 2. 6 **7.56**
自26年至30年間5年 年平均	30.54	33.64	49.51	47.94	39.86	55.06	74.24	4.99	72.30	70.34	40.37	30.80	49.75
自26年至30年間5年 最大	30. 1.30 **72.14**	30. 2.28 **241.15**	26. 3. 2 **261.52**	27. 4.21 **227.69**	30. 5.30 **210.87**	29. 6.24 **322.13**	27. 7.18 **385.90**	28. 8.15 **368.88**	29. 9.19 **781.65**	30.10.11 **680.12**	27.11.29 **161.22**	28.12.10 **144.86**	29. 9.19 **781.65**
自26年至30年間5年 最小	28. 1. 4 **14.16**	28. 2.10 **15.04**	28. 3.11 **15.04**	28. 4.28 **13.27**	28. 5.22 **10.18**	30. 6.15 **14.23**	30. 7.19 **12.37**	30. 8. 2 **7.56**	26. 9.30 **14.14**	26.10. 4 **11.78**	27.11.15 **17.70**	30.12.17 **10.63**	30. 8. 2 **7.56**

記事		昭26～30	最大	豊水	平水	低水	渇水	最小	年平均	年総量
	流量	当年	680.12	55.54	36.16	27.16	12.83	7.56	51.08	1,610.89 ×10⁶
		累年	781.65	56.67	35.91	26.68	16.24	7.56	49.75	1,568.93 ×10⁶
	流百粁平当域方り	当年	36.47	2.98	1.94	1.46	0.69	0.41	2.74	86.37 ×10⁶
		累年	41.91	3.04	1.93	1.43	0.87	0.41	2.67	84.13 ×10⁶

台帳整理番号、福島県、建12　**阿武隈川水系阿武隈川筋本宮流量観測所**　昭和30年

河口より　粁　流域面積2,283.50平方粁　福島県安達郡本宮町大字高木　自記

月 / 日	一月	二月	三月	四月	五月	六月	七月	八月	九月	十月	十一月	十二月	全年
1	37.63	58.78	184.97	86.91	38.64	61.07	133.38	19.84	110.15	106.84	112.19	40.29	
2	36.40	49.63	98.81	76.57	51.13	51.42	74.76	18.45	70.32	106.42	94.10	38.71	
3	35.18	44.98	80.50	81.90	41.57	47.84	45.22	18.73	59.87	102.78	84.48	37.15	
4	33.62	43.64	70.67	81.83	51.61	45.26	35.63	20.70	54.22	83.94	76.60	36.38	
5	34.03	40.19	61.88	69.03	55.80	40.37	75.45	22.15	47.43	74.41	70.05	36.88	
6	37.21	34.46	55.58	61.88	44.00	34.90	126.15	42.19	42.36	76.37	65.90	36.00	
7	34.81	34.46	51.40	56.97	40.32	32.32	112.42	72.90	51.92	106.89	60.39	35.63	
8	29.83	59.60	47.86	55.54	38.32	32.32	137.73	62.37	52.33	100.48	56.49	34.88	
9	30.19	70.83	57.59	55.54	36.02	34.52	91.90	54.26	39.90	74.49	55.08	35.25	
10	34.88	57.03	65.55	56.02	33.41	33.07	65.92	49.47	43.18	64.87	52.78	34.51	
11	37.24	55.53	54.22	46.46	30.91	31.96	59.41	37.63	39.90	313.64	50.05	34.13	
12	33.24	47.38	48.72	52.78	47.43	32.70	52.38	30.96	36.80	380.20	47.84	34.88	
13	33.61	38.88	55.30	50.05	66.40	28.86	46.55	25.60	40.95	150.70	46.96	33.77	
14	32.85	39.72	60.42	48.27	47.65	25.55	40.04	21.30	48.74	111.65	46.11	32.67	
15	32.85	40.15	54.17	46.11	42.90	27.58	33.43	26.27	94.19	147.95	43.57	31.96	
16	36.81	41.02	49.19	48.33	50.61	54.54	30.21	26.21	107.93	104.42	58.05	31.25	
17	34.80	37.24	46.53	54.17	40.46	63.67	27.50	26.89	62.46	78.83	97.97	30.89	
18	32.85	34.79	53.38	51.00	78.39	49.76	24.91	28.16	47.43	71.64	65.84	29.52	
19	30.19	35.19	62.91	44.04	175.00	143.95	24.28	25.88	42.36	66.42	52.33	28.49	
20	29.45	89.97	57.04	39.11	95.26	70.53	35.09	25.57	36.83	140.45	48.29	29.86	
21	31.68	107.80	93.86	36.77	66.16	47.19	57.69	26.55	40.15	200.59	52.59	35.39	
22	30.93	66.68	106.06	34.88	53.30	38.35	71.25	36.04	64.63	109.90	70.39	37.60	
23	30.55	63.37	91.46	33.40	47.41	34.88	45.68	37.63	45.02	80.54	60.03	32.35	
24	31.69	63.89	127.86	34.90	44.46	32.00	44.86	30.96	37.55	70.63	51.42	29.51	
25	33.61	59.08	117.19	43.40	105.03	28.49	46.86	26.84	35.25	63.86	48.27	30.57	
26	36.01	52.56	87.48	41.65	121.28	35.50	59.06	34.39	33.41	240.85	45.69	48.33	
27	35.61	48.67	75.02	34.90	64.56	36.91	47.54	47.40	34.96	307.46	43.15	60.96	
28	32.45	171.70	91.53	34.14	46.63	41.54	38.79	50.06	161.34	189.70	42.32	51.04	
29	35.30		110.32	33.77	77.62	54.05	32.04	49.64	206.81	309.91	41.91	92.40	
30	71.44		87.08	31.96	176.33	153.06	26.24	44.89	118.45	208.46	40.70	110.22	
31	83.01		83.65		101.76		22.17	65.32		141.56		76.54	
合計	1,129.95	1,587.22	2,388.20	1,522.28	2,010.37	1,444.16	1,764.54	1,105.25	1,906.84	4,386.85	1,781.54	1,288.01	22,315.21
平均	36.45	56.69	77.04	50.74	64.85	48.14	56.92	35.65	63.56	141.51	59.38	41.55	61.14
最大	30.18 **103.58**	28.18 **295.12**	1. 0 **257.35**	1. 6 **93.38**	19. 6 **243.36**	30.11 **235.55**	1.24 **170.92**	31.24 **87.38**	28.24 **284.37**	12. 1 **576.01**	1. 0 **123.56**	29.18 **136.52**	10.12. 1 **576.01**
最小	8. 6 **28.35**	6.24 **31.30**	8.24 **45.67**	30.18 **31.60**	11.18 **29.50**	14.24 **24.27**	31.24 **20.68**	2.18 **17.91**	27. 6 **31.60**	26. 6 **60.35**	30.18 **39.89**	18.24 **28.15**	8. 2.18 **17.91**
自13年至30年間12年 年平均	41.96	44.45	65.51	59.63	46.84	60.46	97.18	75.17	95.58	72.16	48.76	46.18	62.92
自13年至30年間12年 最大	24. 1. 2 **176.88**	30. 2.28 **295.12**	30. 3. 1 **257.35**	14. 4.24 **207.27**	30. 5.19 **243.36**	13. 6.30 **2,180.94**	16. 7.23 **3,082.28**	24. 8.25 **716.04**	13. 9. 1 **1,414.97**	18.10. 4 **668.41**	27.11.29 **211.02**	24.12. 2 **287.97**	16. 7.23 **3,082.28**
自13年至30年間12年 最小	18. 1.31 **11.52**	18. 2. 1 **11.52**	18. 3. 9 **16.04**	18. 4. 2 **20.25**	15. 5. 6 **9.79**	15. 6.10 **8.03**	18. 7.16 **8.04**	18. 8. 7 **11.20**	18. 9. 1 **13.94**	16.10.31 **9.60**	16.11. 8 **6.05**	17.12.11 **11.52**	16.11. 8 **6.05**

記事		昭13～30	最大	豊水	平水	低水	渇水	最小	年平均	年総量
昭和19～23年及び昭和25年は観測記録がないため削除 年平均及び流況は昭和13年に一部欠測があるため削除	流量	当年	576.01	66.16	47.43	35.19	25.57	17.91	61.14	1,928.03 ×10⁶
		累年	3,082.28	69.62	45.25	32.65	20.96	6.05	62.92	1,985.22 ×10⁶
	流百粁平当域方り	当年	25.22	2.90	2.08	1.54	1.12	0.78	2.68	84.43 ×10⁶
		累年	134.98	3.05	1.98	1.43	0.92	0.26	2.76	86.94 ×16⁶

台帳整理番号、福島県、建26

阿武隈川水系阿武隈川筋伏黒流量観測所

昭和30年

河口より65.50粁　流域面積3,663.40平方粁　福島県伊達郡伏黒村大字伏黒

自記

月 / 日	一月	二月	三月	四月	五月	六月	七月	八月	九月	十月	十一月	十二月	全年
1	41.41	85.99	332.10	148.39	56.18	109.95	156.81	21.39	115.28	132.73	181.39	53.03	
2	39.24	59.68	160.45	157.75	69.85	77.39	41.46	21.51	84.17	131.32	151.49	50.06	
3	43.70	52.19	142.98	144.64	76.10	75.49	56.27	18.77	62.44	139.14	136.12	52.52	
4	39.29	51.13	132.73	137.71	105.81	69.90	96.90	16.53	68.75	115.21	118.39	49.94	
5	39.29	45.93	105.53	110.59	115.17	62.88	93.99	19.68	56.18	98.93	98.93	48.97	
6	41.98	40.82	90.49	109.14	90.65	55.10	185.58	53.13	40.17	98.87	98.85	47.94	
7	41.41	39.29	84.42	103.18	87.78	47.94	192.84	79.88	76.46	142.56	91.85	47.16	
8	37.17	63.51	76.06	110.78	59.52	49.87	198.73	73.61	64.19	144.93	83.77	48.97	
9	38.19	75.10	74.98	126.27	89.67	50.91	141.95	67.56	54.17	104.97	82.45	44.42	
10	39.29	64.27	88.72	137.96	61.96	51.94	137.33	72.52	53.07	86.46	82.47	43.55	
11	45.70	63.61	82.02	157.32	59.52	50.91	89.11	61.53	46.05	160.01	74.82	39.38	
12	38.22	59.04	71.12	137.84	88.01	53.03	66.46	53.57	48.26	637.28	70.51	50.06	
13	38.22	43.59	107.95	142.98	99.58	47.94	56.19	30.79	46.63	216.81	67.54	46.60	
14	35.33	46.32	101.00	134.62	81.28	39.38	47.27	23.09	54.55	141.34	62.33	47.16	
15	38.22	44.66	91.88	105.53	69.99	34.83	47.94	37.04	87.27	193.12	59.59	43.39	
16	39.29	48.84	84.42	112.36	71.72	68.89	34.83	37.81	150.05	132.79	59.59	34.83	
17	38.22	40.31	79.88	121.45	67.51	77.31	34.83	46.06	79.44	113.63	116.09	37.04	
18	38.80	41.41	99.17	108.44	72.66	56.18	31.56	34.27	63.50	103.30	90.65	41.71	
19	37.72	40.31	108.11	90.47	333.04	95.68	30.66	26.93	53.67	90.49	67.54	34.03	
20	38.22	55.38	101.81	77.82	173.98	100.50	26.75	25.99	52.98	108.90	66.34	39.26	
21	36.15	158.91	162.75	65.17	114.61	57.02	34.94	17.77	54.55	338.02	65.49	50.06	
22	39.29	79.40	224.37	62.88	88.49	52.52	105.37	26.38	75.13	163.38	96.52	57.89	
23	37.17	76.66	157.75	65.17	74.80	44.90	54.01	36.59	62.88	112.24	80.04	51.71	
24	37.72	77.63	232.78	58.44	71.12	43.93	52.98	28.71	49.90	100.53	71.24	43.10	
25	43.87	79.15	185.71	93.31	105.42	38.80	50.91	26.61	52.98	86.46	65.35	46.06	
26	40.31	65.62	146.32	80.04	193.12	39.76	54.06	45.51	47.72	234.50	58.93	109.21	
27	43.70	61.01	123.01	59.48	100.53	52.52	55.64	56.19	45.89	555.32	58.44	109.34	
28	39.29	212.09	115.17	61.16	74.82	54.06	48.91	56.73	110.17	273.12	54.06	82.53	
29	38.22		205.83	64.14	81.30	57.83	47.37	56.18	286.63	577.95	57.40	109.24	
30	100.33		160.60	54.01	353.88	163.57	30.79	54.58	159.03	331.26	55.23	222.36	
31	121.63		126.21		193.85		21.64	45.51		232.45		128.65	
合計	1,366.59	1,871.85	4,056.32	3,139.04	3,361.92	1,880.93	2,324.08	1,272.42	2,302.65	6,100.55	2,523.41	1,910.17	32,109.93
平均	44.08	66.85	130.85	104.64	108.45	62.70	74.97	41.05	76.76	196.79	84.11	61.62	88.22
最大	31. 6 **128.99**	28.18 **336.69**	1. 6 **409.63**	11.18 **167.75**	19. 6 **353.88**	30.18 **273.12**	6.18 **202.76**	7. 0 **101.72**	28.24 **409.63**	12.24 **907.52**	1. 6 **198.71**	30. 6 **250.02**	10.12.24 **907.52**
最小	14. 6 **30.38**	14. 6 **36.15**	9. 6 **67.51**	24.18 **54.04**	2. 6 **51.94**	26.18 **30.66**	31.18 **16.52**	4. 6 **16.52**	5.24 **31.48**	19.24 **74.80**	30. 6 **49.87**	20. 6 **30.66**	7.31.18 **16.52**
自26年至30年間5年 年平均	73.62	78.30	130.06	122.23	95.87	114.81	156.09	115.08	145.53	111.98	74.73	61.89	106.86
自26年至30年間5年 最大	26. 1. 1 **177.48**	30. 2.28 **336.69**	26. 3. 2 **1,035.30**	26. 4.12 **713.86**	30. 5.19 **353.88**	29. 6.24 **639.46**	27. 7.18 **684.75**	27. 8. 7 **585.25**	28. 9.26 **1,599.03**	30.10.12 **907.52**	26.11. 3 **265.23**	28.12.11 **292.90**	28. 9.26 **1,599.03**
自26年至30年間5年 最小	30. 1.14 **30.38**	28. 2. 7 **30.42**	28. 3.10 **42.11**	28. 4.23 **40.03**	28. 5.23 **31.32**	28. 6.18 **28.66**	30. 7.31 **16.52**	30. 8. 4 **16.52**	30. 9. 5 **31.48**	26.10.13 **28.59**	29.11.18 **30.41**	30.12.20 **30.66**	30. 7.31 **16.52**

記事		昭26～30	最大	豊水	平水	低水	渇水	最小	年平均	年総量
	流量	当年	907.52	104.97	65.17	47.16	26.61	16.52	88.22	2,774.30 ×10⁶
		累年	1,599.03	115.75	83.29	68.44	34.79	16.52	106.86	3,370.07 ×10⁶
	流域百粁平方当り	当年	24.77	2.87	1.78	1.29	0.73	0.05	2.41	75.73 ×10⁶
		累年	43.65	3.16	2.27	1.87	0.95	0.05	2.92	91.99 ×10⁶

台帳整理番号、宮城県、建 6

阿武隈川水系阿武隈川筋丸森流量観測所

昭和30年

河口より36.80粁　流域面積4,173.00平方粁　宮城県伊具郡丸森町大字舟場

自記

月 / 日	一月	二月	三月	四月	五月	六月	七月	八月	九月	十月	十一月	十二月	全年
1	90.97	140.29	542.15	185.32	91.08	186.91	209.88	23.95	82.18	193.69	236.67	57.25	
2	90.14	123.23	295.71	175.90	86.43	119.62	152.90	37.11	86.89	169.89	204.39	57.92	
3	89.34	100.02	215.73	189.08	95.05	105.65	87.29	24.33	86.09	168.33	175.79	57.28	
4	90.15	74.52	172.54	195.33	87.71	96.93	63.36	18.17	83.00	155.11	160.38	54.38	
5	71.37	65.77	158.17	163.77	172.76	84.53	124.02	18.87	70.85	140.29	136.51	54.38	
6	59.10	62.26	141.21	141.21	145.03	74.47	231.69	19.22	74.47	126.75	125.84	53.68	
7	63.00	71.69	125.21	131.99	115.08	67.18	260.18	74.48	95.97	160.76	113.96	55.03	
8	65.73	90.45	113.76	147.71	110.81	61.61	266.05	116.61	86.19	197.76	102.68	55.72	
9	63.62	98.78	113.80	165.77	93.55	56.91	182.92	101.34	78.22	155.48	95.44	55.72	
10	67.52	92.74	114.70	169.21	90.68	55.61	176.34	88.51	78.99	120.61	89.32	52.55	
11	65.00	108.03	120.44	186.56	93.10	56.29	139.19	78.82	76.75	428.54	86.85	53.10	
12	70.92	119.37	108.52	184.26	107.86	54.97	104.33	57.08	74.44	811.98	78.63	50.16	
13	62.86	106.10	113.35	188.89	149.07	51.26	78.48	48.12	70.15	369.60	68.58	59.30	
14	53.07	94.91	115.32	174.91	147.11	43.49	63.17	38.85	76.61	232.81	73.10	58.75	
15	67.45	93.50	118.82	146.51	104.78	39.00	56.25	34.56	114.06	252.32	67.87	52.42	
16	72.19	102.35	124.22	159.29	82.24	56.76	55.00	49.41	182.53	217.60	68.03	48.53	
17	60.76	94.45	104.74	172.58	90.45	89.68	44.31	57.60	147.82	144.50	117.08	46.14	
18	55.79	92.33	139.85	191.56	102.84	98.44	28.98	40.51	116.84	123.95	132.61	48.70	
19	55.79	87.10	161.76	156.35	318.73	103.75	29.79	32.93	92.33	107.33	90.58	45.42	
20	55.79	131.83	154.20	118.82	318.29	133.78	34.79	27.61	76.71	152.41	75.58	47.28	
21	65.77	236.83	183.92	106.60	194.64	81.70	29.87	39.94	77.16	344.03	67.07	52.47	
22	58.10	170.58	274.38	76.69	142.66	60.90	78.49	55.00	99.69	194.45	101.77	62.80	
23	50.61	130.14	224.68	86.96	118.55	60.23	110.15	49.35	93.37	77.95	105.96	64.80	
24	68.45	119.37	242.30	93.10	109.17	57.65	71.10	46.34	70.09	55.77	82.78	51.79	
25	66.54	124.14	235.78	93.23	115.20	53.16	60.92	37.32	63.63	89.85	70.15	49.80	
26	62.73	129.01	220.29	116.67	200.33	44.69	64.37	50.55	67.87	499.43	69.24	120.66	
27	56.40	129.99	188.94	108.18	173.43	47.67	75.36	82.24	63.17	713.88	61.45	152.46	
28	61.37	372.78	166.09	98.00	109.83	70.32	62.95	67.69	182.61	414.31	69.31	118.86	
29	69.83		203.45	100.44	121.04	67.96	48.72	79.82	399.40	789.27	68.26	154.18	
30	140.73		220.00	93.37	336.68	97.01	41.87	71.00	260.91	552.03	50.75	241.65	
31	176.57		191.39		337.36		27.97	57.70		322.14		172.56	
合計	2,247.66	3,362.56	5,605.42	4,318.26	4,561.54	2,278.13	3,060.69	1,625.03	3,228.99	8,482.82	3,046.63	2,305.74	44,121.47
平均	72.51	120.09	180.82	143.94	147.15	75.94	98.73	52.42	107.63	273.64	101.55	74.38	120.88
最大	31. 8 **197.27**	28.24 **636.55**	1. 3 **727.05**	4. 6 **214.69**	30.18 **523.90**	1. 0 **240.85**	1. 6 **288.77**	7.11 **127.04**	29. 6 **473.58**	12. 7 **1,119.71**	1. 9 **253.35**	30.10 **273.91**	10.12. 7 **1,119.71**
最小	22.21 **46.91**	6. 4 **60.89**	12.18 **97.69**	22. 4 **75.17**	2.15 **75.17**	27. 8 **35.79**	31.24 **18.05**	4. 6 **15.22**	28. 6 **49.32**	24.19 **51.05**	30.13 **42.40**	12.15 **41.23**	8. 4. 6 **15.22**
自13年至30年間15年 年平均	71.01	71.71	104.78	129.56	88.62	107.31	150.64	126.60	189.32	134.41	81.92	77.21	111.27
自13年至30年間15年 最大	28. 1.19 **346.80**	30. 2.28 **636.55**	30. 3. 1 **727.05**	25. 4. 2 **1,253.40**	30. 5.30 **523.90**	13. 6.30 **1,634.95**	16. 7.23 **3,099.60**	25. 8. 5 **1,381.22**	23. 9.17 **3,585.83**	18.10. 4 **1,459.58**	23.11.20 **312.11**	25.12. 2 **809.18**	23. 9.17 **3,585.83**
自13年至30年間15年 最小	23. 1. 9 **13.67**	23. 2.22 **3.42**	23. 3.10 **9.50**	23. 4. 1 **13.67**	23. 5.27 **5.58**	23. 6. 2 **0.68**	23. 7. 1 **5.58**	22. 8.14 **8.20**	23. 9. 6 **13.67**	15.10.14 **10.50**	15.11.29 **7.00**	15.12.17 **5.39**	23. 6. 2 **0.68**

記事		昭13～30	最大	豊水	平水	低水	渇水	最小	年平均	年総量
昭和19～21年は観測記録がないため削除	流量	当年	1,119.71	142.66	92.74	63.17	32.93	15.22	120.88	3,812.10 ×10⁶
		累年	3,585.83	121.61	80.03	54.95	32.59	0.68	111.27	3,510.62 ×10⁶
	流域百粁平方当り	当年	26.83	3.42	2.22	1.51	0.79	0.36	2.90	91.35 ×10⁶
		累年	85.93	2.91	1.92	1.32	0.78	0.02	2.67	84.13 ×10⁶

台帳整理番号、秋田県、建 1

雄物川水系雄物川筋**椿川**流量観測所

昭和30年

河口より13.10粁　流域面積4.034.90平方粁　秋田県河辺郡川添村大字椿川字方福　自 記

月	一月	二月	三月	四月	五月	六月	七月	八月	九月	十月	十一月	十二月	全年
日													
1	120.37	283.72	953.07	389.92	194.69	417.99	545.39	165.94	404.49	111.78	559.67	341.58	
2	120.37	225.91	625.15	413.89	167.62	276.60	426.08	348.85	299.63	105.26	553.56	340.42	
3	120.36	218.56	415.61	476.84	158.50	236.73	343.12	496.65	219.70	110.27	797.93	322.83	
4	116.62	236.18	392.04	445.27	189.10	200.28	477.51	546.69	180.55	102.84	788.83	324.56	
5	109.26	218.56	311.66	368.71	398.89	142.57	686.75	322.45	140.71	105.40	633.28	329.81	
6	108.02	188.56	237.07	305.00	366.97	107.10	493.53	255.05	160.92	111.54	653.93	347.13	
7	110.45	161.49	200.14	292.13	453.94	100.99	604.47	230.31	238.91	110.27	912.72	368.39	
8	124.28	152.68	188.97	419.20	412.27	103.29	491.12	212.92	296.69	122.40	877.85	339.20	
9	109.50	141.70	177.91	543.04	271.14	109.39	358.02	169.24	210.15	160.33	647.72	315.58	
10	103.33	138.00	181.03	601.98	250.10	146.50	287.21	143.07	168.95	147.73	642.07	315.58	
11	109.23	144.46	190.47	861.50	232.78	213.78	240.38	165.35	159.40	179.79	643.63	368.16	
12	106.83	145.64	238.16	873.02	230.33	170.49	203.54	195.42	157.86	434.69	531.19	499.44	
13	104.45	136.26	417.09	734.61	288.56	103.76	204.28	161.22	221.65	463.27	441.72	466.26	
14	104.48	129.42	643.35	780.33	292.63	88.75	164.32	137.41	361.24	276.38	450.83	382.47	
15	114.19	129.42	426.68	557.73	220.37	94.22	144.66	124.74	290.54	308.88	437.59	346.99	
16	120.36	129.42	292.58	532.95	204.41	155.32	126.18	122.03	232.13	415.19	393.46	363.61	
17	116.62	124.28	342.76	1,097.76	184.68	277.64	112.92	134.70	235.99	385.22	448.39	397.23	
18	106.91	117.96	793.75	1,287.26	163.11	144.74	134.47	158.04	223.18	305.79	413.88	353.75	
19	98.65	109.26	1,085.74	762.16	441.98	215.84	152.44	156.57	254.36	304.68	373.97	335.02	
20	114.86	120.84	644.34	439.45	598.40	351.59	161.37	197.01	235.73	311.05	345.70	345.70	
21	138.80	156.21	553.79	329.41	385.31	196.75	148.56	388.36	165.35	592.84	345.70	404.81	
22	124.35	161.70	1,006.29	279.81	302.73	181.42	175.14	447.61	160.33	721.61	349.60	526.82	
23	109.31	393.56	917.49	259.01	245.31	284.24	231.10	304.53	175.14	591.10	349.53	529.87	
24	100.95	429.92	651.41	243.78	218.51	212.23	379.82	227.30	170.30	447.82	333.30	427.17	
25	97.49	345.53	661.66	346.74	222.13	1,210.97	388.98	186.80	159.52	359.49	309.89	378.20	
26	94.11	272.65	612.69	419.78	254.77	2,844.40	270.69	165.63	145.92	305.02	309.89	369.80	
27	91.89	235.21	592.04	302.24	368.23	2,276.13	205.55	162.52	155.27	319.11	295.14	367.10	
28	98.86	548.42	504.65	262.76	361.54	1,021.06	170.74	150.38	157.28	307.72	295.23	434.03	
29	119.10		483.00	247.55	290.50	1,197.97	172.41	141.54	124.86	384.32	328.76	502.05	
30	153.69		456.97	220.91	573.00	791.07	167.59	160.11	119.38	521.29	335.08	445.00	
31	265.82		448.41		687.98		164.32	288.19		621.90		376.10	
合計	3,633.60	5,795.32	15,645.97	15,094.76	9,630.48	13,873.81	8,832.66	7,066.63	6,226.13	9,744.91	14,800.04	11,964.67	122,308.98
平均	117.21	206.98	504.71	503.16	310.66	462.46	284.92	227.96	207.54	314.35	493.33	385.96	335.09
最大	31.15 **339.79**	28.24 **868.93**	19.8 **1,353.31**	18.1 **1,559.37**	30.23 **859.58**	26.20 **3,519.41**	5.6 **827.83**	3.24 **720.88**	1.10 **447.40**	21.15 **840.17**	7.22 **1,050.03**	22.20 **600.20**	6.26.20 **3,519.41**
最小	27.6 **89.67**	19.23 **105.63**	9.18 **176.37**	30.24 **201.76**	18.19 **149.84**	18.23 **71.07**	17.15 **106.47**	15.6 **122.03**	29.14 **116.72**	4.21 **96.68**	28.6 **280.63**	9.22 **301.34**	6.18.23 **71.07**
自13年至30年間10年 年平均	185.30	152.28	345.93	508.10	298.72	165.47	258.52	184.55	174.75	163.93	240.32	224.08	245.16
自13年至30年間10年 最大	13.1.1 **618.59**	29.2.28 **1,335.89**	13.3.26 **1,468.39**	30.4.18 **1,559.37**	28.5.1 **1,826.22**	30.6.26 **3,519.41**	15.7.22 **1,784.21**	28.8.15 **2,195.60**	15.9.6 **1,656.89**	30.10.21 **840.17**	30.11.7 **1,050.03**	14.12.11 **986.70**	30.6.26 **3,519.41**
自13年至30年間10年 最小	30.1.27 **89.67**	14.2.23 **64.80**	13.3.3 **49.58**	16.4.31 **166.20**	27.5.31 **48.95**	14.6.23 **38.71**	14.7.30 **31.21**	13.8.31 **32.28**	14.9.10 **36.76**	14.10.19 **47.03**	13.11.9 **88.22**	29.12.8 **96.35**	14.7.30 **31.21**

記事：昭和19～26年間は観測記録がないため削除

		昭13～30	最大	豊水	平水	低水	渇水	最小	年平均	年総量
流量	当年	3,519.41	413.89	276.60	160.33	103.29	71.07	335.09	10,567.50 ×10⁶
	累年	3,519.41	290.38	175.37	112.51	66.73	31.21	245.16	7,822.43 ×10⁶
流百粁平当域方り	当年	87.22	10.26	6.86	3.97	2.56	1.76	8.30	261.90 ×10⁶
	累年	87.22	7.20	4.35	2.79	1.65	0.77	6.08	193.87 ×10⁶

台帳整理番号、秋田県、建29

雄物川水系雄物川筋**神宮寺**流量観測所

昭和30年

河口より71.76粁　流域面積3,336.50平方粁　秋田県仙北郡神岡町大字神岡　自 記

月	一月	二月	三月	四月	五月	六月	七月	八月	九月	十月	十一月	十二月	全年
日													
1	129.15	258.06	—	276.03	150.81	297.80	339.22	229.75	248.94	149.10	290.28	207.70	
2	124.62	234.77	—	324.30	133.81	207.71	225.11	306.85	162.47	146.55	381.85	180.97	
3	126.87	244.22	—	369.22	141.63	179.46	191.06	351.86	149.10	130.06	567.50	201.08	
4	125.74	244.22	—	334.49	328.79	160.66	447.48	262.39	149.22	110.20	480.98	201.08	
5	126.87	241.03	—	260.93	422.66	82.45	443.05	166.98	138.87	91.83	367.56	184.13	
6	124.59	224.03	—	221.18	299.67	43.30	388.33	136.76	118.16	80.87	475.57	201.08	
7	124.62	213.54	—	312.16	477.73	52.17	437.21	150.80	233.07	83.77	709.05	216.98	
8	121.21	213.54	—	432.91	291.81	69.33	272.39	120.91	181.82	101.45	537.17	198.47	
9	121.21	213.50	—	523.86	219.10	81.67	192.68	98.27	138.87	136.37	390.99	189.60	
10	121.21	216.48	192.27	569.78	187.04	136.38	158.06	116.46	142.62	155.70	425.94	200.93	
11	122.34	216.48	201.97	972.13	197.39	167.93	149.70	137.82	166.57	162.47	373.26	291.81	
12	123.47	216.48	277.27	697.09	211.26	86.42	131.24	137.79	127.95	544.49	292.49	348.46	
13	123.47	209.10	526.60	698.65	587.56	68.70	131.61	98.55	189.73	239.93	253.12	253.67	
14	124.62	209.10	550.55	610.92	228.67	68.70	102.76	93.93	260.93	159.80	270.56	213.91	
15	128.12	199.12	308.66	385.55	177.90	74.33	78.62	87.76	180.97	314.39	246.59	193.94	
16	132.64	184.92	274.39	537.64	175.89	242.26	56.92	88.90	142.62	268.56	254.08	220.20	
17	130.31	184.89	429.60	1,019.01	147.29	261.42	80.21	120.72	124.03	222.46	278.70	233.33	
18	128.01	180.82	976.95	678.73	158.61	107.19	87.98	112.40	142.62	162.47	231.78	195.77	
19	132.64	178.06	975.60	435.25	480.40	248.92	86.42	103.53	155.70	149.10	200.02	180.15	
20	146.17	167.69	447.17	293.14	471.96	298.38	95.59	149.36	146.55	183.98	195.77	224.61	
21	170.03	182.63	696.73	227.17	308.98	159.76	124.19	304.19	130.06	520.59	207.56	283.82	
22	170.01	198.94	960.28	213.91	179.46	235.86	83.49	269.29	130.06	465.40	185.36	369.98	
23	171.35	309.46	571.00	195.77	154.84	297.93	111.79	167.30	130.06	374.69	193.94	316.03	
24	171.35	456.66	452.49	200.11	137.79	291.30	242.24	129.36	153.32	243.11	173.79	249.83	
25	167.44	475.94	460.90	341.87	145.67	1,617.55	173.29	105.81	155.70	195.61	168.30	223.33	
26	159.59	469.44	418.69	355.17	236.57	2,535.73	121.43	93.93	142.62	174.20	172.56	231.36	
27	162.17	484.92	401.00	234.96	307.12	1,127.47	113.90	93.93	124.19	260.93	161.50	220.08	
28	160.89	715.94	326.31	226.62	256.51	978.31	110.39	85.79	118.16	243.11	180.27	278.29	
29	155.86		319.04	221.86	185.81	942.83	105.50	87.85	130.06	338.19	197.88	316.35	
30	179.40		295.61	181.60	573.46	458.78	116.01	91.92	136.31	465.80	197.09	276.37	
31	247.13		273.03		444.85		103.12	200.03		527.70		211.54	
合計	4,453.10	7,543.98	—	12,552.01	8,421.04	11,580.70	5,500.99	4,701.19	4,651.35	7,402.88	8,561.51	7,314.85	—
平均	143.65	269.43	—	418.40	271.65	386.02	177.45	151.65	155.05	238.80	285.38	235.96	—
最大	31.18 **283.72**	28.24 **951.52**	—	17.11 **1,296.08**	30.13 **926.88**	26.9 **3,414.78**	4.20.30 **741.94**	3.16.30 **537.16**	7.18 **314.10**	12.6 **557.16**	7.12 **777.28**	12.4 **416.03**	6.26.9 **3,414.78**
最小	7.24 **120.09**	20.20.20 **153.25**	—	30.24 **155.69**	24.13 **109.01**	6.15 **37.65**	22.14.20 **41.73**	19.16 **81.81**	6.6 **115.83**	6.18 **77.97**	27.16 **145.18**	10.13 **155.69**	6.6.15 **37.65**
自29年至30年間30年 年平均	200.97	178.54	308.23	313.44	185.68	155.82	125.24	87.72	133.35	137.36	159.38	163.01	178.74
自29年至30年間30年 最大	29.1.10 **322.56**	29.2.28 **1,326.96**	29.3.1 **1,246.89**	30.4.17 **1,296.08**	30.5.30 **926.88**	30.6.26 **3,414.78**	30.7.4 **741.94**	30.8.3 **537.16**	29.9.19 **502.87**	30.10.12 **557.16**	30.11.7 **777.28**	30.12.10 **416.03**	30.6.26 **3,414.78**
自29年至30年間30年 最小	29.1.31 **113.51**	29.2.5 **89.29**	29.3.17 **168.69**	30.4.30 **155.69**	29.5.29 **66.83**	30.6.6 **37.65**	30.7.22 **41.73**	29.8.4 **63.41**	29.9.1 **75.79**	30.10.6 **77.97**	29.11.30 **89.29**	29.12.8 **99.60**	30.6.6 **37.65**

記事：累年欄及び年平均は1年(昭和30年に一部欠測があるため削除)
累年最大最小欄の 3月は昭和30年を除く
昭和30年3月1日から9日までは水位欠測のため流重算出出来ないので除く

		昭29～30	最大	豊水	平水	低水	渇水	最小	年平均	年総量
流量	当年	3,414.78	—	—	—	—	37.65	—	—
	累年	3,414.78	214.53	150.25	107.18	72.24	37.65	178.74	5,636.92 ×10⁶
流百粁平当域方り	当年	102.35	—	—	—	—	1.13	—	—
	累年	102.35	6.43	4.50	3.21	2.17	1.13	5.36	169.10 ×10⁶

台帳整理番号、秋田県、建60　**雄物川水系雄物川筋柳田橋流量観測所**　昭和30年

河口より109.50粁　流域面積475.60平方粁　秋田県湯沢市大字柳田　自記

月 / 日	一月	二月	三月	四月	五月	六月	七月	八月	九月	十月	十一月	十二月	全年
1					30.21	39.68	26.09	3.32	24.39	7.26	43.26	30.23	
2					30.21	30.30	19.80	3.06	12.80	7.66	48.74	29.80	
3					30.21	23.53	16.33	3.46	9.58	7.07	74.14	30.62	
4					76.56	18.79	29.48	3.87	8.69	6.87	70.25	32.23	
5					64.33	16.07	28.57	3.45	8.27	7.65	44.55	30.21	
6					57.19	13.52	60.26	3.32	8.48	7.86	75.33	32.75	
7					49.09	11.96	49.18	4.30	26.29	7.26	126.65	35.62	
8					39.42	10.97	30.79	3.88	22.81	11.35	71.43	33.49	
9					34.76	10.32	22.44	3.19	21.13	16.02	51.89	31.43	
10					33.11	22.71	17.84	2.58	12.98	13.33	46.88	26.75	
11					33.08	24.10	14.34	3.51	12.72	74.85	40.73	58.86	
12					33.06	10.32	12.72	3.60	11.57	80.40	33.95	58.63	
13					33.51	9.17	11.21	3.45	23.41	25.53	29.03	34.84	
14					29.82	8.48	10.02	3.07	27.63	17.84	34.78	29.05	
15					27.09	8.07	9.17	2.46	17.55	35.48	29.84	26.71	
16					27.51	33.97	8.28	2.34	15.80	32.80	29.99	40.03	
17					24.51	24.97	6.54	2.34	17.53	23.94	32.71	33.08	
18					28.49	13.25	6.14	2.02	18.91	18.44	27.48	26.71	
19					62.08	24.00	4.64	2.12	21.03	16.63	25.59	24.51	
20					52.31	25.33	3.72	2.65	17.84	24.54	23.80	25.69	
21				40.57	38.75	19.26	3.87	21.21	15.73	58.71	22.39	45.44	
22				38.30	32.67	52.87	3.87	11.96	15.73	38.99	26.15	57.52	
23				36.54	29.03	43.11	3.72	6.84	14.90	28.78	29.03	41.50	
24				35.70	25.96	43.81	5.91	4.31	12.72	22.07	26.33	32.28	
25				81.58	28.78	366.53	5.45	3.33	10.34	21.37	25.22	31.06	
26				60.78	30.60	382.11	4.46	2.81	8.55	27.78	26.75	36.07	
27				43.53	43.51	91.76	3.72	2.45	8.07	32.39	25.60	35.22	
28				40.73	31.49	62.25	3.72	2.34	8.07	23.12	29.99	39.62	
29				38.99	28.28	57.28	3.32	2.12	7.86	42.93	33.95	39.62	
30				31.46	73.92	34.48	3.72	2.72	7.46	56.83	29.41	33.54	
31					54.47		3.19	26.63		64.33		28.28	
合計	—	—	—		1,214.01	1,533.97	432.51	148.71	448.84	860.08	1,235.84	1,091.39	—
平均	—	—	—	—	39.16	51.13	13.95	4.80	14.95	27.74	41.19	35.21	—
最大	—	—	—		4.14.00 121.71	25.23.30 667.93	6.12.30 98.83	31.17 49.68	7.6 44.09	11.23 138.00	7.7 163.05	11.22 90.25	—
最小	—	—	—		17.18 23.07	15.17 7.66	31.14 2.80	20.2 1.72	30.11 7.25	3.11 6.49	21.2 21.70	20.6 22.3	—
自30年至1年間 年平均	—	—	—	—	—	—	—	—	—	—	—	—	—
自30年至1年間 最大	—	—	—	—	—	—	—	—	—	—	—	—	—
自30年至1年間 最小	—	—	—	—	—	—	—	—	—	—	—	—	—

記事　4月21日流量観測開始

昭30		最大	豊水	平水	低水	渇水	最小	年平均	年総量
流量	当年	—	—	—	—	—	—	—	—
	累年	—	—	—	—	—	—	—	—
流域平方粁百当り	当年	—	—	—	—	—	—	—	—
	累年	—	—	—	—	—	—	—	—

台帳整理番号、山形県、建30　**最上川水系最上川筋小出流量観測所**　昭和30年

河口より184.24粁　流域面積1,350.10平方粁　山形県長井市大字小出　自記

月 / 日	一月	二月	三月	四月	五月	六月	七月	八月	九月	十月	十一月	十二月	全年
1	42.98	63.43	406.13	128.80	110.42	37.21	41.06	4.08	57.74	15.01	110.23	29.30	
2	42.53	49.71	237.57	163.81	83.52	28.32	25.03	3.92	33.09	19.43	79.14	34.75	
3	40.70	50.22	192.45	204.15	80.43	25.12	16.77	3.75	21.86	23.53	68.82	33.29	
4	39.80	51.22	206.06	158.51	124.68	22.65	15.03	3.59	18.51	18.51	81.76	30.90	
5	39.36	46.77	132.57	132.10	135.36	21.46	90.08	3.59	15.67	15.67	61.51	29.50	
6	39.80	39.95	94.95	118.82	103.88	19.56	185.40	3.92	16.00	14.06	53.07	26.87	
7	42.10	45.33	82.06	168.27	104.68	20.74	189.26	3.76	20.10	17.98	54.31	24.27	
8	45.33	43.50	77.66	204.82	99.62	22.64	114.59	3.28	20.89	23.53	49.49	25.97	
9	44.85	39.80	73.39	259.51	90.61	21.86	48.12	3.13	18.82	28.64	44.83	26.84	
10	44.85	39.36	66.35	375.07	85.04	26.04	28.48	7.82	18.45	26.96	49.46	30.47	
11	43.91	39.36	68.04	444.09	86.59	26.45	30.41	10.12	18.81	133.78	45.41	62.47	
12	44.87	42.73	76.53	404.56	106.56	23.05	21.86	6.26	17.39	196.54	40.99	105.21	
13	40.76	44.03	148.37	428.33	108.94	20.71	24.31	4.79	29.96	71.10	38.86	69.95	
14	38.49	39.36	177.78	400.25	83.62	17.42	19.63	4.44	36.77	46.59	48.56	52.62	
15	44.03	42.62	101.31	272.72	72.51	12.95	15.38	3.61	33.91	63.10	42.89	44.28	
16	47.73	47.73	81.14	304.08	59.51	22.99	12.26	2.98	34.65	49.66	35.26	44.28	
17	46.27	45.38	169.05	367.36	47.32	29.39	10.25	2.84	27.79	37.97	37.80	45.39	
18	44.39	40.71	366.24	347.93	64.16	20.74	9.45	2.98	24.71	31.37	36.30	44.28	
19	40.73	39.36	390.19	220.90	155.10	18.45	9.19	3.28	21.86	27.74	34.27	45.64	
20	39.37	60.39	194.90	141.32	148.44	17.42	8.20	3.43	19.56	50.38	33.82	57.55	
21	40.70	77.72	224.16	124.94	63.24	15.01	9.53	4.11	17.39	91.68	30.90	76.60	
22	40.25	66.44	353.50	109.29	56.35	15.35	9.45	4.98	16.00	54.80	36.40	103.36	
23	38.49	72.16	283.61	102.22	47.15	15.35	15.97	5.36	14.51	40.06	37.85	83.42	
24	38.49	99.29	215.18	123.28	42.61	12.57	13.11	5.56	13.74	35.26	33.79	61.51	
25	43.59	131.87	169.92	210.39	64.05	51.19	6.81	5.56	13.11	33.77	31.36	58.79	
26	47.73	110.44	157.44	229.77	76.37	123.17	5.57	5.56	13.42	108.49	29.97	79.04	
27	43.50	107.42	181.79	172.24	60.13	101.50	5.36	5.76	12.81	177.63	26.87	102.29	
28	39.37	299.05	171.68	132.63	52.47	105.42	6.19	6.17	21.70	142.60	24.27	135.17	
29	38.05		142.42	114.55	49.49	69.85	5.18	6.82	26.56	261.95	24.69	231.05	
30	50.53		147.84	112.79	71.50	56.94	4.98	13.97	18.95	192.67	23.45	373.41	
31	69.31		147.05		62.53		4.44	50.18		150.63		370.11	
合計	1,342.86	1,875.35	5,537.33	6,677.50	2,216.88	1,021.52	1,001.35	199.60	674.73	2,201.09	1,346.33	2,538.58	27,033.12
平均	43.32	66.98	178.62	222.58	84.42	34.05	32.30	6.44	22.49	71.00	44.88	81.89	74.06
最大	31.24 75.18	28.29 486.28	19.5 30 534.17	11.23 484.80	19.10 219.65	26.9 172.57	6.16 219.65	31.18 79.67	1.0 72.34	29.11 330.84	1.0 133.09	30.15 440.03	3.19.5 534.17
最小	13.18 37.61	6.6 35.06	10.12 62.33	30.7 90.54	17.24 40.96	15.24 10.24	31.18 4.08	16.12 2.84	27.23 12.51	6.16 13.11	30.6 23.04	1.1 23.85	8.16.12 2.84
自26年至30年間5年 年平均	44.00	47.52	141.00	163.07	72.91	39.99	55.24	43.46	27.82	34.84	25.94	80.57	67.05
自26年至30年間5年 最大	27.1.1 237.14	30.2.28 486.29	30.3.19 534.17	30.4.11 484.80	28.5.1 378.67	29.6.24 298.65	29.7.9 505.17	28.8.18 661.77	27.9.29 231.69	30.10.29 330.84	28.11.15 279.50	30.12.30 440.03	28.8.18 661.77
自26年至30年間5年 最小	29.1.31 16.41	26.2.18 22.21	27.3.17 23.41	29.4.24 46.91	29.5.31 12.50	26.6.9 3.79	26.7.31 0.79	26.8.28 0.40	26.9.29 8.61	26.10.13 8.06	28.11.1 18.44	30.12.1 23.85	26.8.28 0.40

記事

昭26～30		最大	豊水	平水	低水	渇水	最小	年平均	年総量
流量	当年	534.17	90.08	42.98	21.89	3.75	2.84	74.06	2,335.66 ×10⁶
	累年	661.77	89.56	40.59	22.70	10.03	0.40	67.05	2,115.63 ×10⁶
流域平方粁百当り	当年	39.57	6.67	3.18	1.62	0.28	0.21	5.49	173.00 ×10⁶
	累年	49.02	6.63	3.01	1.68	0.74	0.03	4.97	156.70 ×10⁶

台帳整理番号、山形県、建 2

最上川水系最上川筋古口流量観測所

昭和30年

河口より 41.5粁　流域面積 5,880.0平方粁　山形県最上郡戸沢村大字古口

自 記

月	一月	二月	三月	四月	五月	六月	七月	八月	九月	十月	十一月	十二月	全年
日													
1	164.92	300.95	1,293.24	588.49	380.41	341.53	319.84	49.49	113.47	63.14	474.04	145.96	
2	158.79	266.27	928.76	712.34	341.08	245.61	234.58	48.22	86.82	67.49	420.79	157.00	
3	153.97	225.55	728.37	848.01	328.62	191.40	179.74	46.97	75.21	68.24	403.27	157.63	
4	153.97	232.89	671.44	698.95	733.58	185.36	235.72	46.35	67.54	68.99	438.87	161.54	
5	152.90	204.55	501.25	544.77	971.43	160.14	408.69	46.97	60.29	69.74	362.11	156.92	
6	148.02	161.12	386.29	523.90	721.28	144.57	1,195.86	47.59	92.23	69.74	397.70	162.83	
7	145.67	143.50	330.73	706.63	610.31	134.29	1,592.89	47.59	99.89	69.74	574.85	162.71	
8	146.86	157.60	293.46	940.23	502.73	125.46	1,084.26	47.59	79.14	81.16	470.65	156.92	
9	144.57	158.79	277.42	1,060.91	433.36	125.46	724.00	47.59	75.21	105.62	411.56	154.66	
10	145.68	154.00	264.81	1,161.64	393.83	151.30	541.36	47.59	69.01	96.52	461.77	160.70	
11	138.96	152.90	263.14	1,391.48	397.67	166.83	468.19	47.59	65.28	146.67	411.94	401.39	
12	132.06	155.23	316.47	1,356.36	421.28	135.56	417.27	46.97	63.09	335.25	327.98	547.55	
13	132.06	150.41	583.92	1,362.55	468.13	118.11	377.96	43.95	127.63	319.72	263.76	391.23	
14	129.82	146.86	735.50	1,345.55	375.48	103.89	344.98	40.96	149.58	173.15	268.76	281.85	
15	137.74	141.06	625.86	1,047.35	296.70	95.12	263.58	39.24	98.90	203.81	289.66	231.42	
16	154.00	152.90	625.48	1,036.01	275.90	153.39	177.94	38.10	87.63	280.32	260.76	272.84	
17	149.25	164.92	690.69	1,364.18	255.47	177.08	120.51	32.91	87.63	220.39	282.94	295.27	
18	141.06	148.05	1,033.24	1,259.28	263.73	117.88	83.40	22.21	92.18	168.90	236.29	246.27	
19	136.51	144.51	1,074.37	816.00	642.85	128.77	83.28	10.53	91.77	147.02	201.92	225.27	
20	144.70	161.74	697.59	547.28	801.57	157.38	80.77	2.45	80.90	169.85	186.69	274.28	
21	162.53	227.97	896.36	439.24	524.65	114.51	87.63	91.58	67.51	372.13	185.48	372.65	
22	162.48	245.61	1,242.51	409.25	389.35	107.20	105.42	159.60	64.54	418.22	225.70	514.49	
23	149.25	331.27	1,005.29	411.23	315.05	111.00	102.54	110.10	63.09	319.84	237.50	458.47	
24	146.86	472.44	811.67	405.41	277.24	141.85	90.09	102.54	61.66	233.31	211.10	340.54	
25	151.67	491.57	756.06	668.11	345.49	2,206.05	91.77	91.97	60.24	176.17	196.79	291.03	
26	167.56	410.18	672.64	765.65	425.08	3,292.19	84.06	80.77	59.53	245.37	187.96	383.23	
27	166.27	351.82	675.08	554.02	478.57	985.36	81.60	75.21	58.84	442.57	180.49	457.53	
28	156.41	799.23	633.34	493.23	389.10	1,175.39	74.44	72.04	57.46	403.62	193.10	542.68	
29	155.18		580.42	472.21	329.73	728.04	67.54	71.27	58.15	608.18	194.41	662.53	
30	207.94		617.87	429.24	486.24	444.20	62.38	97.32	59.53	794.40	161.44	736.74	
31	301.38		640.90		469.89		56.97	143.87		685.43		642.87	
合計	4,839.04	6,853.89	20,854.17	24,359.50	14,045.80	12,464.92	9,839.35	1,897.13	2,373.95	7,624.71	9,120.28	10,147.00	124,419.74
平均	156.10	244.78	672.72	811.98	453.09	415.50	317.40	61.20	79.13	245.96	304.02	327.32	340.88
最大	31.21 342.75	28.24 1,255.71	1.6 1,476.80	18.1 1,521.66	5.3 1,174.93	26.4～5 5,441.10	6.23～24 1,871.81	22.3 200.53	13.22 192.89	29.18 894.89	7.11 651.77	30.18～24 765.83	6.26.4～5 5,441.10
最小	12.22 127.62	6.23 134.25	10.18 253.82	24.15～18 391.80	18.6 238.67	24.14 87.67	31.18～24 50.13	20.18 0.53	5.18 56.77	1.0～6 59.53	30.13～24 135.00	1.6 135.00	8.20.18 0.53
自13年至30年間10年 年平均	176.26	177.75	566.08	808.89	456.68	260.00	316.72	173.65	226.86	175.16	266.48	304.95	326.76
自13年至30年間10年 最大	15.1.6 361.90	29.2.28 1,322.05	17.3.7 2,135.17	15.4.28 2,174.34	15.5.4 1,620.80	30.6.26 5,441.10	16.7.24 2,318.58	28.8.14 3,007.25	13 9.2 3,239.17	14.10.28 1,145.21	28.11.15 936.45	26.12.27 1,103.02	30.6.26 5,441.10
自13年至30年間10年 最小	15.1.23 98.21	17.2.21 87.71	27.3.1 (62.87)	17.4.20 272.55	29.5.30 98.91	17.6.13 69.39	14.7.31 22.88	30.8.20 0.53	14.9.10 2.27	14.10.17 4.91	15.11.6 72.15	29.12.8 91.37	30.8.18 0.53

記事	昭13～30		最大	豊水	平水	低水	渇水	最小	年平均	年総量
年平均は、昭和18～25年は観測記録ないため昭和27年は一部欠測のため削除 最大、最小は昭和18～25年は観測記録なきため削除	流量	当年	5,441.10	433.36	204.55	125.46	46.35	0.53	340.88	10,749.87 ×10⁶
		累年	5,441.10	399.53	210.77	140.21	68.38	0.53	326.76	10,308.41 ×10⁶
	流域平方粁当り百粁方り	当年	92.54	7.37	3.48	2.13	0.79	0.01	5.80	182.82 ×10⁶
		累年	92.54	6.79	3.58	2.38	1.16	0.01	5.56	175.31 ×10⁶

台帳整理番号、山形県、建 3

最上川水系鮭川筋真木流量観測所

昭和30年

又は合流点.より14.50粁　流域面積636.0平方粁　山形県最上郡鮭川村大字佐渡

普 通

月	一月	二月	三月	四月	五月	六月	七月	八月	九月	十月	十一月	十二月	全年
日													
1	19.74	37.72	151.65	88.94	36.15	58.51	62.84	5.35	24.36	7.69	66.36	31.60	
2	17.75	35.60	85.64	106.31	33.43	43.14	46.44	4.94	15.76	7.95	61.90	26.65	
3	16.97	33.44	76.47	119.03	30.81	35.63	33.74	5.59	10.45	7.19	103.54	27.71	
4	17.35	28.80	74.04	87.36	103.98	26.38	77.17	8.82	8.47	6.94	114.48	29.55	
5	16.97	25.90	52.73	76.37	124.17	22.72	60.48	6.01	6.94	6.47	68.71	24.77	
6	17.74	23.61	41.92	71.73	105.39	19.74	157.73	5.57	5.57	6.24	104.35	33.24	
7	15.85	21.41	73.29	139.12	82.96	17.35	139.94	5.14	50.51	5.79	243.22	27.58	
8	14.41	20.15	31.33	150.29	58.28	15.12	71.04	4.54	32.69	27.24	112.15	25.68	
9	13.04	19.33	30.81	173.37	41.92	14.06	42.18	4.15	16.86	24.83	109.92	24.76	
10	15.48	19.74	29.80	181.86	38.99	19.87	34.75	3.79	13.29	18.00	124.83	25.82	
11	15.48	20.99	29.80	207.38	35.05	29.27	27.65	4.36	11.05	28.87	97.86	151.24	
12	14.76	18.93	29.73	162.36	34.51	14.77	21.25	4.35	8.47	93.94	64.83	149.03	
13	14.06	17.74	71.41	162.05	43.74	11.76	19.18	3.79	107.46	39.28	46.44	60.57	
14	13.38	16.97	95.54	134.57	32.95	8.79	16.84	3.61	57.02	24.77	60.57	47.08	
15	15.12	16.22	54.06	118.05	28.31	7.99	15.37	3.27	28.16	49.60	44.56	37.01	
16	14.41	16.97	50.06	167.00	27.36	33.26	14.31	4.16	23.04	97.16	36.94	54.29	
17	13.72	16.59	83.17	239.68	22.29	19.40	13.29	3.79	21.67	53.17	57.69	45.19	
18	13.04	16.22	182.27	159.86	22.28	13.04	11.98	3.44	37.48	38.09	45.19	34.77	
19	12.38	15.48	102.54	90.93	156.72	57.33	10.74	3.11	40.39	41.12	32.10	32.68	
20	17.75	18.66	77.97	69.42	104.34	55.35	9.29	3.96	24.36	38.90	28.06	47.80	
21	19.34	29.30	160.54	54.06	61.88	28.51	9.57	90.78	18.38	114.34	26.15	72.33	
22	16.97	25.90	194.37	48.75	42.55	37.27	8.74	23.89	16.11	111.24	37.75	151.69	
23	16.22	115.44	104.38	46.22	32.92	29.90	18.16	15.42	13.29	72.60	37.52	69.59	
24	17.35	95.20	90.84	43.12	26.87	49.09	22.29	10.45	18.55	45.83	31.05	47.70	
25	16.97	72.53	87.24	151.73	40.28	683.26	11.37	7.69	13.29	34.77	27.04	37.52	
26	15.85	48.13	102.47	86.46	48.97	771.30	9.01	6.24	11.98	34.56	27.10	59.22	
27	14.76	41.33	104.38	61.78	143.92	277.56	7.44	5.57	10.74	50.37	24.31	45.19	
28	14.06	192.83	88.06	53.39	61.36	199.58	6.70	4.94	9.01	35.96	30.06	89.79	
29	16.97		84.83	46.86	41.33	148.45	6.24	4.54	7.95	119.89	32.10	78.09	
30	31.87		95.54	40.15	110.45	82.58	6.01	5.16	6.94	120.96	25.24	63.46	
31	44.36		101.02		82.14		5.57	39.94		102.76		45.19	
合計	534.12	1,061.18	2,611.90	3,338.20	1,856.30	2,830.98	998.31	306.36	670.24	1,466.52	1,922.02	1,696.77	19,292.90
平均	17.23	37.90	84.25	111.27	59.88	94.37	32.20	9.88	22.34	47.31	64.07	54.73	52.86
最大	31.6 46.21	28.18 281.31	21.18 254.12	17.6 248.26	19.18 193.46	25.24 1,677.93	6.18 252.83	21.6 109.92	13.18 205.63	30.18 145.08	7.6 252.83	11.18 224.47	6.25.24 1,677.93
最小	19.18 12.06	19.6 15.48	10.18 29.29	30.18 38.98	17.18 20.99	15.6 7.99	31.18 5.35	20.6 2.79	6.18 5.35	7.6 5.79	30.18 23.85	10.6 22.09	8.20.6 2.79
自13年至30年間8年 年平均	21.58	21.24	79.18	130.26	53.63	37.06	57.95	25.11	32.31	34.47	49.38	43.40	48.86
自13年至30年間8年 最大	28.1.11 73.14	29.2.28 404.93	48.3.25 482.64	28.4.30 604.48	28.5.11 465.64	30.6.25 1,677.93	28.7.22 730.10	28.8.14 2,930.63	15.9.12 354.01	13.10.10 243.30	30.11.7 252.83	15.12.24 354.01	28.8.14 2,930.63
自13年至30年間8年 最小	29.1.31 8.36	29.8～10 7.08	15.3.2 9.35	16.4.29 28.87	15.5.30 8.17	28.6.30 1.36	28.7.2 0.77	15.8.26 2.17	14.9.10 1.15	14.10.18 2.95	15.11.13 8.18	14.12.30 9.02	28.7.2 0.77

記事	昭13～30		最大	豊水	平水	低水	渇水	最小	年平均	年総量
昭和18～27年は観測記録がないため削除	流量	当年	1,677.93	63.46	32.69	16.22	4.35	2.79	52.86	1,666.91 ×10⁶
		累年	2,930.63	58.70	29.09	14.90	5.14	0.77	48.86	1,541.34 ×10⁶
	流域平方粁当り百粁方り	当年	263.83	9.98	5.14	2.55	0.68	0.44	8.31	262.09 ×10⁶
		累年	460.79	9.23	4.57	2.34	0.81	0.12	7.68	242.35 ×10⁶

台帳整理番号、山形県、建59

最上川水系赤川筋浜中流量観測所

昭和30年

赤川新川河口より3.10粁　流域面積885.20平方粁　山形県酒田市大字浜中

自記

月 / 日	一月	二月	三月	四月	五月	六月	七月	八月	九月	十月	十一月	十二月	全年
1	21.65	45.34	208.96	74.47	93.47	59.12	72.84	—	30.07	11.77	107.46	59.87	
2	19.52	30.12	107.96	110.50	86.92	49.70	55.64	—	12.31	20.21	89.24	60.64	
3	17.00	32.35	72.84	127.39	115.35	46.39	40.96	9.27	5.88	9.18	155.20	50.86	
4	17.38	31.27	75.54	103.93	279.88	45.45	274.48	20.02	8.75	6.08	169.31	49.28	
5	22.91	24.79	58.87	83.99	289.89	37.55	323.42	7.72	7.22	7.36	110.07	44.83	
6	25.97	20.44	47.09	73.70	194.41	32.97	388.74	2.05	5.33	17.50	171.46	55.35	
7	20.04	19.07	38.69	114.41	180.87	26.61	310.75	1.57	31.44	12.60	231.45	58.87	
8	18.67	18.21	36.65	149.40	122.83	28.46	135.67	0.31	43.02	68.06	159.88	43.10	
9	19.48	19.03	34.10	169.88	110.57	23.89	79.75	—	25.03	109.31	145.31	36.15	
10	27.75	21.27	32.84	219.00	111.81	35.10	58.01	—	15.63	63.06	126.65	34.14	
11	30.40	22.65	33.45	260.28	131.36	42.81	46.39	—	10.81	132.01	108.11	70.84	
12	21.27	17.47	36.65	243.86	154.53	25.62	36.38	—	7.22	189.33	90.07	89.07	
13	19.04	20.61	114.73	285.31	145.53	17.14	24.45	—	28.29	84.81	74.47	52.61	
14	16.62	22.13	133.95	271.11	94.06	12.90	18.40	—	47.29	51.78	94.56	40.68	
15	25.39	27.34	71.17	193.88	72.73	9.46	15.42	—	26.84	52.61	77.45	36.02	
16	26.01	36.90	53.22	236.58	70.92	27.82	10.33	—	21.55	72.51	91.13	74.08	
17	17.00	27.39	68.64	456.81	68.94	36.37	10.63	—	35.26	68.29	111.64	64.93	
18	16.21	21.10	210.15	380.00	81.49	22.95	4.28	—	25.62	45.54	63.10	46.60	
19	15.04	20.33	202.84	203.46	229.41	31.23	2.30	—	57.63	66.66	51.54	48.21	
20	28.62	29.63	100.13	118.82	236.48	43.88	1.41	—	34.84	44.09	52.33	70.35	
21	39.29	34.51	192.84	91.14	104.26	17.13	0.67	120.39	19.78	159.76	49.35	89.56	
22	29.14	28.03	233.10	88.05	89.39	16.01	1.57	50.71	14.34	171.45	63.00	160.50	
23	23.81	70.61	142.25	89.11	105.65	19.70	22.30	20.79	11.79	92.52	72.64	122.10	
24	22.13	84.88	108.21	98.79	86.86	13.55	23.06	8.91	20.97	72.57	62.86	65.26	
25	26.85	56.18	103.62	307.86	94.56	823.84	10.38	4.16	18.25	53.08	55.48	53.22	
26	28.47	39.94	97.09	240.62	109.69	1,049.85	4.51	1.70	11.46	44.09	45.71	67.36	
27	28.03	34.40	90.07	142.71	133.90	365.23	2.66	0.67	8.41	66.66	48.47	69.97	
28	22.60	168.35	76.26	127.02	99.41	331.10	2.54	—	6.36	53.85	72.03	93.64	
29	24.53		77.23	123.70	84.20	224.28	1.34	—	6.65	106.96	79.33	117.57	
30	46.07		84.88	98.49	121.92	109.58	—	—	5.38	235.67	53.22	101.64	
31	60.96		82.97		87.75		—	—		174.44		83.99	
合計	777.85	1,024.34	3,026.99	5,284.27	3,989.04	3,625.69	—	—	603.42	2,363.81	2,882.52	2,111.29	—
平均	25.09	36.58	97.64	176.14	128.68	120.86	—	—	20.11	76.25	96.08	68.11	—
最大	30.24 **64.74**	28.24 **275.57**	18.21 **331.48**	25.15 **501.02**	4.20 **418.44**	26.1.30 1,798.68	6.15 **606.76**	—	19.14 **88.82**	30.18 **347.27**	7.5 **272.02**	22.17 **215.28**	—
最小	14.16 **15.04**	12.8 **15.04**	9.24 **32.22**	6.18 **64.53**	17.20 **53.04**	15.6 **7.17**	—	—	30.18 **4.14**	5.18 **5.06**	26.9 **39.83**	9.13 **31.01**	—
自29年30年至間2年 年平均	—	—	—	—	—	—	—	—	—	—	—	—	—
自29年30年至間2年 最大	—	—	—	—	—	—	—	—	—	30.10.30 **347.27**	30.11.7 **272.02**	30.12.22 **215.28**	—
自29年30年至間2年 最小	—	—	—	—	—	—	—	—	—	30.10.5 **5.06**	20.11.29 **1.504**	29.12.1 **15.04**	—

記事		昭29～30	最大	豊水	平水	低水	渇水	最小	年平均	年総量
自7月30日至8月2日、自8月8日至8月20日及び8月28日至8月31日間の最渇水期間は流量の実測値ないため流量算出不能に付除外した	流量	当年	—	—	—	—	—	—	—	—
		累年	—	—	—	—	—	—	—	—
	流域平方百粁当り流量	当年	—	—	—	—	—	—	—	—
		累年	—	—	—	—	—	—	—	—

台帳整理番号、山形県、建33

最上川水系最上川筋稲下流量観測所

昭和30年

河口より108.64粁　流域面積3,769.50平方粁　山形県村山市大字稲下

自記

月 / 日	一月	二月	三月	四月	五月	六月	七月	八月	九月	十月	十一月	十二月	全年
1	101.13	171.28	865.97	320.14	279.21	186.42	216.34	10.41	142.83	39.02	288.79	89.24	
2	100.55	139.68	520.68	373.64	246.07	147.88	156.15	8.17	98.94	38.18	194.78	92.36	
3	99.39	128.89	450.15	526.48	236.84	146.44	136.61	6.15	67.57	47.19	186.29	93.00	
4	94.85	124.35	488.58	409.47	514.05	121.21	146.21	12.06	52.43	94.24	207.36	85.91	
5	92.62	117.38	336.44	326.19	597.72	105.19	350.97	8.03	43.07	34.50	164.06	80.94	
6	97.11	111.83	277.99	331.48	439.78	94.34	734.41	6.84	35.01	33.31	164.22	86.80	
7	94.85	105.23	232.44	461.05	393.81	93.00	716.46	9.68	77.93	34.10	232.35	89.09	
8	91.52	100.55	191.89	543.86	328.94	94.34	433.86	7.22	64.83	53.53	234.42	85.27	
9	90.41	97.68	185.33	620.04	280.45	91.67	236.69	6.66	54.36	89.07	173.62	82.16	
10	90.41	94.85	184.41	677.06	283.65	99.69	141.47	5.33	46.70	79.41	174.45	85.31	
11	89.33	97.11	182.58	876.04	282.49	98.31	176.21	20.81	45.73	77.01	162.13	123.15	
12	88.25	97.11	198.52	830.77	314.06	90.47	142.87	8.38	36.59	364.13	139.72	152.74	
13	86.10	93.74	293.29	843.22	350.51	83.54	133.46	4.59	57.89	168.27	124.75	162.08	
14	91.10	91.52	539.64	886.92	249.92	69.82	111.57	3.88	114.36	139.38	158.69	132.50	
15	95.43	93.76	334.05	633.04	214.09	68.62	98.94	3.88	74.94	136.20	145.38	115.82	
16	105.23	105.86	275.73	613.66	202.53	67.07	89.11	4.43	93.07	122.24	122.49	125.97	
17	99.98	114.90	325.10	827.28	188.13	141.48	77.93	4.04	85.91	101.44	139.69	134.82	
18	96.55	102.88	652.68	789.65	207.19	95.82	67.03	3.25	68.66	91.73	123.24	118.81	
19	91.52	98.25	821.50	477.36	579.21	101.35	53.81	3.12	86.64	95.76	118.76	113.65	
20	90.41	110.98	475.47	349.09	450.97	110.11	48.91	3.00	72.67	169.03	105.81	135.62	
21	90.41	185.24	411.23	292.98	302.68	76.88	56.81	41.87	60.50	262.56	103.77	152.87	
22	95.98	144.54	746.81	280.31	241.03	81.84	54.85	77.02	48.57	196.78	121.16	221.27	
23	92.62	148.27	610.59	280.31	204.27	81.62	108.21	34.67	45.18	157.12	120.38	190.44	
24	92.62	273.21	542.32	270.10	188.22	64.31	84.24	15.87	50.09	115.08	111.47	160.40	
25	101.15	286.75	432.65	508.61	273.48	590.23	67.61	9.09	38.40	103.74	103.06	138.78	
26	114.92	252.96	397.94	455.82	257.94	952.93	55.07	8.33	32.69	106.14	93.61	204.48	
27	107.60	216.15	416.72	346.66	233.38	449.65	40.72	10.50	35.23	360.15	92.96	243.01	
28	99.98	495.59	392.29	331.34	196.41	593.36	23.35	7.57	35.21	248.13	92.96	240.76	
29	99.98		351.55	329.10	181.65	366.83	21.14	9.87	65.93	517.62	100.39	351.73	
30	125.07		369.28	300.43	317.80	263.40	13.96	8.33	58.05	438.31	84.64	510.73	
31	175.01		366.72		244.24		10.87	27.71		336.24		382.07	
合計	3,082.08	4,200.54	12,870.54	15,112.10	9,280.72	5,627.82	4,805.84	390.76	1,880.99	4,849.61	4,385.40	4,981.78	71,468.18
平均	99.43	150.02	415.18	503.74	299.38	187.59	155.03	12.61	62.70	156.44	146.18	160.70	195.80
最大	31.18 **354.00**	28.18 **662.54**	1.6 **956.65**	14.6 **982.86**	4.21.30 **779.14**	26.8 **1,229.75**	6.21 **1,040.86**	22.2 **102.35**	1.6 **156.08**	29.0.40 **666.15**	7.18 **263.33**	30.14 **565.30**	6.26.8 **1,229.75**
最小	13.18 **83.96**	14.18 **90.41**	11.6 **1,009.91**	24.18 **258.94**	28.22 **159.49**	16.18 **39.87**	31.18 **9.75**	18.21 **2.88**	27.24 **18.30**	5.21 **33.31**	30.18 **84.02**	5.23 **79.11**	8.18.12 **2.88**
自27年30年至間4年 年平均	138.30	129.79	336.12	410.62	268.05	191.73	224.92	169.77	109.48	99.96	147.48	158.86	199.05
自27年30年至間4年 最大	27.1.1 **766.50**	30.2.28 **662.54**	28.3.12 **1,009.98**	27.4.21 **1,010.21**	28.5.1 **927.88**	30.6.26 **1,229.75**	27.7.17 **2,273.02**	28.8.14 **1,772.20**	28.9.26 **542.15**	30.10.29 **666.15**	28.11.15 **503.77**	30.12.30 **565.30**	27.7.17 **2,273.02**
自27年30年至間4年 最小	29.1.31 **67.64**	29.2.1 **65.37**	27.3.1 **68.41**	29.4.24 **168.57**	29.5.31 **67.91**	30.6.16 **39.87**	30.7.31 **9.75**	30.8.18 **2.88**	29.9.17 **14.91**	29.10.20 **25.14**	28.11.1 **58.78**	29.12.29 **66.03**	30.8.18 **2.88**

記事		昭27～30	最大	豊水	平水	低水	渇水	最小	年平均	年総量
昭和30年5月1日自記観測開始年中途より自記観測を開始したので年表は朝夕水位により作製した。	流量	当年	1,229.75	262.56	118.81	85.31	6.66	2.88	195.80	6,174.85 ×10⁶
		累年	2,273.02	249.86	136.01	94.16	47.41	2.88	199.05	6,282.09 ×10⁶
	流域平方百粁当り流量	当年	32.62	6.97	3.15	2.26	0.18	0.08	5.19	163.81 ×10⁶
		累年	60.30	6.63	3.61	2.50	1.26	0.08	5.28	166.66 ×10⁶

台帳整理番号、山形県、建61

最上川水系最上川筋中郷流量観測所

昭和30年

河口より136,252粁　流域面積2,100,40平方粁　山形県寒河江市大字中郷　自記

月	一月	二月	三月	四月	五月	六月	七月	八月	九月	十月	十一月	十二月	全年
日													
1						106.10	115.65	10.00	62.86	39.29	165.32	55.83	
2						87.08	85.78	10.99	50.95	37.52	150.77	51.48	
3						78.84	63.02	9.98	43.17	36.94	141.36	52.89	
4						69.38	68.27	9.98	48.65	36.37	155.54	46.55	
5						58.26	194.41	10.34	49.29	34.09	128.92	47.98	
6						50.74	307.42	10.99	47.98	33.38	145.55	55.12	
7						47.32	248.23	10.63	50.10	32.11	187.37	50.95	
8						45.16	158.05	9.09	48.79	37.02	156.88	43.82	
9						47.26	94.14	9.38	40.58	48.79	134.20	44.50	
10						48.60	63.77	9.09	36.84	59.80	130.75	48.05	
11						50.05	62.86	7.05	32.72	235.02	119.59	100.43	
12						53.61	57.54	5.12	30.44	279.74	108.83	154.17	
13						48.65	42.86	4.71	30.44	175.56	93.97	113.05	
14						40.76	35.10	3.67	34.63	136.82	75.46	98.83	
15						35.63	29.90	4.03	32.72	113.27	67.64	82.50	
16						57.05	27.21	4.25	31.00	100.59	62.10	84.41	
17						71.88	23.78	4.45	29.88	89.13	65.30	92.71	
18						59.17	22.26	5.12	29.88	103.16	60.43	87.03	
19						56.83	23.68	5.12	30.47	257.57	57.36	78.05	
20						47.12	19.56	5.12	36.30	161.26	12.72	92.04	
21						23.86	21.32	73.65	37.47	322.14	99.88	107.81	
22						26.08	38.18	31.24	28.62	334.86	112.01	136.08	
23						31.00	45.40	17.90	23.68	262.70	97.89	146.20	
24						41.67	39.35	15.34	23.18	236.15	77.31	118.61	
25						313.90	33.88	14.17	24.19	231.45	69.33	109.28	
26						527.19	27.85	13.46	25.67	237.18	61.23	140.54	
27						310.18	23.18	12.36	28.81	235.69	56.59	170.43	
28						309.51	19.98	13.46	27.29	227.22	52.89	228.34	
29						171.92	16.92	13.08	39.15	213.54	47.26	348.04	
30						140.21	15.39	17.75	38.82	204.05	50.79	226.48	
31							13.13	62.89		188.77		205.51	
合計	—	—	—	—	—	3,055.01	2,038.07	434.41	1,094.57	4,741.18	3,005.24	3,417.71	—
平均	—	—	—	—	—	101.83	65.74	14.01	36.49	152.94	100.17	110.25	—
最大	—	—	—	—	—	26.5.30 713.65	6.12 317.18	21.12.3 142.43	1. 6 67.63	21.16 401.43	7.15 198.79	29.15 435.58	6.26.5.30 713.65
最小	—	—	—	—	—	21.18 19.47	31.20 10.95	14.18 2.91	22.14 22.22	5.23 28.25	29.18 43.81	8.12～18 42.50	8.14.18～21 2.91
自30年至年間1年 年平均	—	—	—	—	—	—	—	—	—	—	—	—	—
自30年至年間1年 最大	—	—	—	—	—	—	—	—	—	—	—	—	—
自30年至年間1年 最小	—	—	—	—	—	—	—	—	—	—	—	—	—

記事：6月 1日より流量観測開始

昭～30		最大	豊水	平水	低水	渇水	最小	年平均	年総量
流量	当年	—	—	—	—	—	—	—	—
	累年	—	—	—	—	—	—	—	—
流域百粁平方り	当年	—	—	—	—	—	—	—	—
	累年	—	—	—	—	—	—	—	—

台帳整理番号、茨城県、建、13

那珂川水系那珂川筋野口流量観測所

昭和30年

河口より38.3粁　流域面積2,181平方粁　茨城県東茨城郡御前山村大字野口　自記

月	一月	二月	三月	四月	五月	六月	七月	八月	九月	十月	十一月	十二月	全年
日													
1	—	—	—	—	—	—	—	—	—	—	—	—	
2	—	—	—	—	89.50	97.80	—	—	—	—	—	—	
3	—	—	—	—	—	—	—	—	—	—	—	—	
4	—	—	—	—	—	—	—	—	—	—	—	—	
5	—	—	—	—	—	—	—	—	—	—	—	—	
6	—	—	—	—	—	—	—	—	—	—	—	—	
7	—	—	—	—	—	—	—	—	—	—	—	—	
8	—	—	—	—	—	—	—	—	—	—	—	—	
9	—	—	—	—	—	—	—	—	—	—	—	—	
10	—	—	—	—	—	—	—	—	—	—	—	—	
11	36.80	—	—	—	34.50	—	—	—	—	—	—	—	
12	—	—	—	—	—	—	—	101.70	—	—	—	—	
13	—	—	—	—	—	45.80	—	—	—	—	—	—	
14	—	—	—	—	—	—	—	—	85.60	—	66.80	—	
15	—	—	—	—	—	—	—	—	—	35.4	—	50.50	
16	—	—	—	—	—	46.28	—	—	—	—	—	—	
17	—	—	—	—	—	—	—	—	—	—	—	—	
18	—	25.10	—	—	—	—	—	—	—	—	—	—	
19	—	—	—	—	—	—	—	—	—	—	—	—	
20	—	—	—	—	—	—	—	—	—	—	—	—	
21	—	—	—	—	—	—	—	—	—	—	—	—	
22	—	—	—	—	—	—	—	—	—	—	—	—	
23	—	—	—	—	—	—	—	—	84.00	—	—	—	
24	—	25.90	111.70	—	65.20	—	—	—	—	—	—	—	
25	—	—	—	—	—	—	—	—	—	—	—	—	
26	—	—	—	29.40	—	—	—	—	—	—	—	—	
27	—	—	—	—	—	—	—	—	—	—	—	42.40	
28	—	—	48.70	—	—	—	—	—	—	48.80	—	—	
29	—	—	55.90	—	—	—	36.80	—	—	—	67.90	—	
30	—	—	—	—	—	—	—	—	—	—	—	—	
31	—		—		—		—	—		—		—	
合計	—	—	—	—	—	—	—	—	—	—	—	—	
平均	—	—	—	—	—	—	—	—	—	—	—	—	
最大	—	—	—	—	—	—	—	—	—	—	—	—	
最小	—	—	—	—	—	—	—	—	—	—	—	—	
自年至年間 年平均	—	—	—	—	—	—	—	—	—	—	—	—	
自年至年間 最大	—	—	—	—	—	—	—	—	—	—	—	—	
自年至年間 最小	—	—	—	—	—	—	—	—	—	—	—	—	

記事：昭和30年は流量曲線作成不能に付き、実測値のみ記入

昭 30		最大	豊水	平水	低水	渇水	最小	年平均	年総量
流量	当年	—	—	—	—	—	—	—	—
	累年	—	—	—	—	—	—	—	—
流域百粁平方り	当年	—	—	—	—	—	—	—	—
	累年	—	—	—	—	—	—	—	—

台帳整理番号、茨城県、建、14　　**那珂川水系那珂川筋水府橋流量観測所**　　昭和30年

河口より12.35粁　流域面積2,618.00平方粁　茨城県水戸市北三の丸町大字　　自記

月	一月	二月	三月	四月	五月	六月	七月	八月	九月	十月	十一月	十二月	全年
日													
1	—	—	201.30	—	—	—	—	—	—	—	—	—	
2	—	—	—	—	—	—	—	—	—	—	—	—	
3	—	—	—	—	—	—	—	—	—	—	—	—	
4	—	—	—	—	—	—	—	—	—	—	—	—	
5	—	—	—	—	—	—	—	—	—	—	—	—	
6	—	—	—	—	—	—	—	—	—	—	—	—	
7	—	—	—	—	—	—	—	—	—	—	—	—	
8	—	—	—	—	—	—	—	—	—	—	—	—	
9	—	—	—	—	—	—	—	—	—	—	—	—	
10	—	—	—	—	92.60	—	—	—	—	—	—	—	
11	90.00	—	—	—	—	122.40	—	66.70	—	—	141.30	—	
12	—	—	—	—	—	—	108.30	—	57.60	—	—	101.60	
13	—	—	—	—	—	—	—	—	—	—	—	—	
14	—	—	—	—	—	—	—	—	—	—	—	—	
15	—	—	—	—	—	—	—	—	—	—	—	—	
16	—	—	—	—	—	—	—	—	—	—	—	—	
17	—	—	—	—	—	—	—	—	—	—	—	—	
18	—	—	—	—	—	—	—	—	—	—	—	—	
19	—	—	—	—	—	—	—	—	—	—	—	—	
20	—	—	—	64.40	131.70	93.50	—	75.60	155.10	—	—	—	
21	98.80	—	—	—	—	—	129.20	—	—	—	—	—	
22	—	72.90	—	—	—	—	—	—	—	—	216.10	98.70	
23	—	—	—	—	—	—	—	—	—	—	—	—	
24	—	—	—	—	—	—	—	—	—	—	—	—	
25	—	—	—	—	—	—	—	—	—	—	—	—	
26	—	—	—	—	—	—	—	—	—	—	—	—	
27	—	—	—	—	—	—	—	—	—	—	—	—	
28	—	—	—	—	—	—	—	—	—	—	—	—	
29	—	—	—	—	—	36.60	—	—	—	—	—	—	
30	—	—	—	42.20	—	—	56.60	128.50	—	—	—	—	
31	98.60	—	—	—	217.80		—	—	69.30		—	—	
合計	—	—	—	—	—	—	—	—	—	—	—	—	
平均	—	—	—	—	—	—	—	—	—	—	—	—	
最大	—	—	—	—	—	—	—	—	—	—	—	—	
最小	—	—	—	—	—	—	—	—	—	—	—	—	
自年至年間 年平均	—	—	—	—	—	—	—	—	—	—	—	—	
自年至年間 最大	—	—	—	—	—	—	—	—	—	—	—	—	
自年至年間 最小	—	—	—	—	—	—	—	—	—	—	—	—	

記事　感潮区域のため流量曲線作成不能につき実測値のみ記入した。

昭30		最大	豊水	平水	低水	渇水	最小	年平均	年総量
流量	当年	—	—	—	—	—	—	—	—
	累年	—	—	—	—	—	—	—	—
流域百粁平方当り	当年	—	—	—	—	—	—	—	—
	累年	—	—	—	—	—	—	—	—

台帳整理番号、群馬県、建、11　　**利根川水系利根川筋屋形原流量観測所**　　昭和30年

河口より236.5粁　流域面積1,008.00平方粁　群馬県沼田市屋形原町　　自記

月	一月	二月	三月	四月	五月	六月	七月	八月	九月	十月	十一月	十二月	全年
日													
1	(3.12)	4.19	(106.63)	38.91	(134.33)	(54.41)	(124.90)	3.94	20.24	34.72	(52.07)	7.30	
2	(3.12)	4.07	42.33	(63.29)	(116.40)	47.75	35.51	5.69	36.45	25.61	(49.60)	5.12	
3	(10.36)	4.07	26.32	(74.78)	(117.73)	44.20	19.69	5.13	38.32	(54.30)	35.07	4.85	
4	17.32	4.07	25.26	47.99	(187.75)	43.25	13.89	4.85	18.25	33.92	23.37	4.58	
5	17.78	4.32	17.51	31.45	(160.11)	37.24	36.00	5.12	12.15	17.28	30.82	4.32	
6	17.78	4.45	10.27	23.31	(109.46)	37.14	35.83	(94.81)	9.07	33.46	18.83	4.32	
7	16.38	4.73	7.80	(45.38)	(113.74)	31.20	27.10	(92.98)	9.05	(71.44)	12.06	6.21	
8	17.08	7.25	6.63	(66.78)	(111.73)	27.50	29.46	22.67	7.99	(50.94)	12.44	4.59	
9	17.81	7.69	6.82	(101.33)	(104.02)	34.41	16.50	13.52	8.23	(49.30)	22.02	9.18	
10	17.78	5.85	7.62	(132.19)	(107.86)	27.15	(59.85)	9.65	1.27	(42.94)	21.11	4.71	
11	16.72	5.70	6.48	(168.00)	(117.91)	23.85	(59.68)	8.79	8.36	(145.50)	6.48	4.45	
12	14.19	5.27	6.00	(138.05)	(157.84)	20.42	18.12	7.02	7.11	(145.09)	5.85	4.32	
13	10.23	4.59	33.11	(164.16)	(112.87)	15.58	9.71	5.41	6.48	(74.80)	5.56	6.97	
14	4.20	4.45	41.81	(169.77)	(78.87)	12.31	7.12	5.42	5.70	(52.63)	5.27	5.33	
15	3.58	4.45	16.21	(127.04)	(99.10)	12.55	6.16	5.42	(42.08)	(56.29)	4.85	4.99	
16	3.46	4.71	11.04	(212.71)	(83.21)	20.21	5.85	7.78	37.76	(45.23)	26.17	4.71	
17	3.84	4.45	19.98	(223.76)	(78.66)	15.44	5.70	6.80	15.18	(42.63)	26.07	4.33	
18	3.94	4.32	(52.35)	(182.12)	(118.51)	10.60	5.27	5.85	25.40	(42.54)	16.96	3.70	
19	3.58	4.32	(48.55)	(99.74)	(129.35)	34.03	4.99	5.70	22.70	(54.62)	6.67	3.58	
20	3.71	6.84	26.92	(59.70)	(82.70)	19.59	5.28	5.70	12.52	(143.26)	5.41	4.07	
21	3.94	8.51	(66.21)	47.43	(92.74)	10.31	5.56	5.85	9.75	(118.84)	(48.53)	5.02	
22	3.82	7.12	(93.42)	47.40	(88.83)	11.04	(63.82)	6.82	17.94	(42.95)	(45.06)	6.32	
23	3.69	6.00	(57.46)	44.47	(71.50)	10.54	(68.01)	6.02	30.77	(39.45)	(37.10)	6.02	
24	3.69	6.16	(54.82)	(75.42)	(60.39)	6.88	14.31	5.26	6.63	10.43	10.64	5.12	
25	3.69	6.67	41.34	(131.78)	(98.39)	6.38	8.51	4.99	5.71	22.33	9.00	4.85	
26	4.07	6.31	45.95	(102.92)	(87.38)	(45.30)	12.52	4.71	4.99	(46.53)	7.48	4.71	
27	4.58	6.95	39.11	(86.63)	(56.10)	17.60	8.04	5.28	12.73	(59.45)	6.16	4.58	
28	4.33	(93.90)	38.06	(91.76)	49.87	7.28	6.01	12.08	(98.31)	(94.20)	8.74	4.32	
29	4.45		44.41	(100.42)	(169.67)	(43.19)	5.27	11.88	(98.42)	(101.33)	10.32	4.45	
30	4.45		48.93	(88.83)	(179.31)	(139.00)	4.60	11.27	37.99	(76.28)	5.15	4.58	
31	4.58		38.94		(78.43)		3.82	(40.18)		(66.53)		4.58	
合計	251.27	241.36	1,088.29	2,987.52	3,354.76	866.35	731.08	436.59	677.55	1,894.82	574.86	156.18	13,260.63
平均	8.11	8.62	35.11	99.58	108.22	28.88	23.58	14.08	22.59	61.12	19.16	5.04	36.33
最大	8.11.30 **19.38**	28.18.15 **(181.01)**	1. 2.00 **(161.54)**	17.18.00 **(284.39)**	29.22.00 **(280.23)**	30.23.40 **(206.90)**	1. 0.30 **(201.58)**	6.22.00 **(184.36)**	28.23.00 **(179.35)**	20.20.50 **(274.63)**	21.20.30 **(92.35)**	9. 1 **13.38**	4.17 **(284.39)**
最小	2.18.00 **(3.01)**	2. 9.00 **3.94**	9. 6.00 **5.85**	6.17.00 **18.84**	28.18.00 **41.58**	25.18.00 **4.98**	31.13.00 **3.69**	1. 1.00 **3.69**	26.16.00 **4.71**	25.20.00 **8.49**	30.14.00 **4.44**	18. 10 **3.46**	1. 2 **(3.01)**
自29年至30年2年間 年平均	5.72	8.13	26.75	101.88	92.43	49.37	32.12	15.10	27.81	35.43	15.27	4.40	34.38
自29年至30年2年間 最大	30. 8 **19.38**	30.28 **(181.01)**	29.29 **163.97**	29.18 **419.23**	29.22 **285.61**	29. 7 **285.61**	30. 1 **(201.58)**	29.31 **380.25**	29.19 **279.06**	30.20 **(274.03)**	29.19 **143.04**	30. 9 **13.38**	29. 4.18 **419.23**
自29年至30年2年間 最小	29. 2 **2.64**	29. 4 **2.43**	29.23 **3.08**	30. 6 **18.84**	29.30 **13.73**	30.25 **4.98**	30.31 **3.69**	30. 1 **3.69**	30.26 **4.71**	29.17 **3.31**	29.18 **2.86**	29.18 **3.08**	29. 2. 4 **2.43**

記事　昭和30年流量中（ ）書きは外挿値を示す。

昭29～30		最大	豊水	平水	低水	渇水	最小	年平均	年総量
流量	当年	(284.39)	47.75	16.38	5.71	3.71	(3.01)	36.33	1,145.72 ×10⁶
	累年	419.23	46.96	13.61	4.96	3.30	2.43	34.38	1,084.24 ×10⁶
流域百粁平方当り	当年	28.21	4.74	1.63	0.57	0.73	0.30	3.60	113.66 ×10⁶
	累年	41.59	4.66	1.35	0.49	0.33	0.24	3.41	107.56 ×10⁶

台帳整理番号、群馬県、建、12　　利根川水系利根川筋**岩本**流量観測所　　昭和30年

河口より233.10粁　流域面積1,670.00平方粁　群馬県沼田市岩本町大字　　自記

月	一月	二月	三月	四月	五月	六月	七月	八月	九月	十月	十一月	十二月	全年
日													
1	41.22	(38.49)	169.22	102.75	175.22	137.12	66.48	71.72	92.39	135.71	120.83	(43.62)	
2	40.44	(39.06)	167.58	102.88	187.70	110.75	65.75	66.38	77.57	140.97	104.96	(41.75)	
3	40.44	(38.08)	89.13	137.39	172.91	104.24	65.60	63.28	82.32	110.95	103.54	(37.84)	
4	(32.92)	(39.94)	77.57	130.12	193.99	102.88	64.63	56.34	104.38	131.72	88.53	(37.84)	
5	42.31	(39.79)	70.83	128.60	245.82	97.75	62.46	48.07	70.73	95.02	76.71	(37.17)	
6	43.86	39.67	65.75	100.74	223.87	91.47	59.52	43.70	54.92	74.04	76.19	(36.09)	
7	44.78	(38.19)	58.48	80.81	209.53	86.63	70.73	42.83	46.39	91.11	65.00	(38.52)	
8	42.09	(38.08)	57.45	94.76	195.27	84.26	72.80	38.73	44.78	147.93	58.48	(37.64)	
9	43.86	44.78	51.89	144.74	186.60	81.85	70.66	39.52	40.44	120.54	57.71	(39.42)	
10	42.18	45·47	53.05	151.97	195.84	87.21	72.80	39.54	47.05	118.52	56.43	(39.94)	
11	41.42	41.42	59.52	175.97	204.47	75.20	75.01	37.15	50.21	105.85	55.79	(33.53)	
12	42.09	41.22	56.44	244.49	213.25	68.69	76.13	38.73	46.39	(361.26)	49.39	(33.30)	
13	43.08	43.86	57.45	246.00	305.69	79.70	77.28	37.15	42.97	(361.87)	43.23	(35.89)	
14	44.92	42.18	79.05	261.55	206.83	67.49	72.80	38.73	45.57	175.05	(41.56)	(34.90)	
15	43.86	(40.67)	91.19	247.35	165.67	63.54	73.89	40.34	43.23	133.17	(34.28)	(35.70)	
16	41.42	43.86	71.97	233.91	179.96	70.83	62.27	39.52	110.66	146.26	(35.10)	(34.12)	
17	42.31	44.78	59.52	291.99	157.18	84.36	65.33	37.15	118.52	125.45	(57.43)	(39.06)	
18	(35.10)	43.99	69.70	(449.93)	136.73	80.73	70.63	40.34	76.92	107.73	63.19	(38.52)	
19	(38.52)	40.54	102.52	(334.64)	213.97	79.61	73.89	38.73	73.98	108.49	52.22	(39.22)	
20	41.42	39.67	93.40	197.87	211.84	86.73	62.27	37.93	71.19	116.52	41.42	(35.10)	
21	41.42	47.81	85.60	144.24	161.60	94.33	66.38	39.52	52.22	228.91	(37.17)	(39.94)	
22	42.31	49.10	133.42	124.74	165.02	71.85	72.80	37.94	49.59	224.22	(54.85)	(38.98)	
23	43.08	45.71	165.21	114.88	155.47	61.40	73.89	38.73	55.91	116.26	93.40	49.06	
24	41.42	46.50	130.80	109.68	135.32	82.08	70.66	37.15	70.86	109.06	66.67	(41.26)	
25	(36.51)	46.65	125.01	129.85	154.93	119.20	70.63	37.15	(40.33)	95.32	52.88	(36.29)	
26	(37.35)	50.91	113.81	186.60	201.10	93.19	72.80	37.99	(36.78)	76.71	45.10	(33.10)	
27	(38.92)	50.91	119.34	144.60	162.67	75.04	69.55	38.83	(38.52)	96.37	47.45	(38.98)	
28	40.54	58.38	101.94	132.78	130.80	77.34	71.72	40.54	(51.07)	108.59	46.65	(41.03)	
29	(37.48)		112.24	139.01	133.93	69.70	68.49	54.82	209.91	223.45	46.65	(37.64)	
30	(36.09)		111.74	138.02	207.64	76.38	67.44	52.88	238.83	143.91	44.78	(30.70)	
31	(39.79)		113.55		158.16		67.44	50.61		134.68		(33.75)	
合計	1.263.15	1.219.41	2.914.37	5.222.86	6.748.98	2.561.55	2.152.73	1.363.04	2.184.63	4.465.62	1.817.54	1.169.90	32.083.78
平均	40.75	43.55	94.01	174.10	185.45	85.38	69.44	43.97	72.82	144.05	60.58	37.74	87.90
最大	14. 15. 40 **53.48**	28. 18. 15 **63.28**	1. 17. 20 **286.82**	18. 16. 20 **(625.93)**	13. 9. 40 **370.37**	1. 4. 50 **158.09**	13. 18. 00 **80.66**	1. 6. 00 **73.89**	29. 23. 00 **360.56**	12. 19. 10 **(632.37)**	1. 13. 00 **136.31**	23. 19. 45 **63.28**	10. 12 **(632.37)**
最小	4. 6. 00 **(21.33)**	1. 2. 00 **(31.87)**	10. 5. 00 **42.82**	7. 12. 30 **73.89**	25. 11. 30 **110.68**	24. 1. 00 **53.48**	6. 4. 00 **51.62**	26. 6. 00 **34.83**	25. 2. 00 **(29.04)**	26. 6. 00 **63.28**	21. 6. 00 **(26.34)**	11. 6. 00 **(22.54)**	1. 4 **(21.33)**
自30年至30年1年間 年平均	40.75	43.55	94.01	174.10	185.45	85.38	69.44	43.97	72.82	144.05	60.58	37.74	87.90
自30年至30年1年間 最大	30.14 **53.48**	30.28 **63.28**	30. 1 **286.82**	30.13 **(625.93)**	30.13 **370.37**	30. 1 **158.09**	30.13 **80.66**	30. 1 **73.89**	30.29 **360.56**	30.12 **(632.37)**	30. 1 **136.31**	30.23 **63.28**	30.10.12 **(632.37)**
自30年至30年1年間 最小	30. 4 **(21.33)**	30. 1 **(31.87)**	30.10 **42.82**	30. 7 **73.89**	30.25 **110.68**	30.24 **53.48**	30. 6 **51.62**	30.26 **34.83**	30.25 **(29.04)**	30.26 **63.28**	30.21 **(26.34)**	30.11 **(22.54)**	30. 1. 4 **(21.33)**

記事		昭30	最大	豊水	平水	低水	渇水	最小	年平均	年総量
昭和30年流量中（ ）書きは外挿値を示す。	流量	当年	(632.37)	109.06	66.67	42.09	35.10	(21.33)	87.90	2.772.04 ×10⁶
		累年	(632.37)	109.06	66.67	42.09	35.10	(21.33)	87.90	2,772.04 ×10⁶
	流域平方粁百粁当り	当年	37.87	6.53	3.99	2.52	2.10	1.28	5.26	165.99 ×10⁶
		累年	37.87	6.53	3.99	2.52	2.10	1.28	5.26	165.99 ×10⁶

台帳整理番号、群馬県、建 1　　利根川水系利根川筋**上福島**流量観測所　　昭和30年

河口より191粁　流域面積3,661平方粁　群馬県佐波郡上陽村大字上福島　　自記

月	一月	二月	三月	四月	五月	六月	七月	八月	九月	十月	十一月	十二月	全年
日													
1	54.00	77.40	296.60	182.00	266.50	237.40	240.80	38.00	202.60	230.70	148.60	87.30	
2	67.20	68.60	168.20	202.10	251.00	202.90	125.30	49.90	224.30	197.40	136.00	96.60	
3	51.20	71.90	136.80	244.50	230.20	186.40	81.50	61.80	201.40	201.20	127.30	87·70	
4	66.30	64.50	139.40	199.40	315.50	187.50	64.50	71.00	159.60	182.80	118.60	88.20	
5	53.80	75.30	118.80	178.10	306.40	169.20	70.60	70.20	101.60	147.30	104.70	86.10	
6	62.40	73.90	100.60	162.50	291.00	162.00	103.00	135.10	89.80	149.30	108.90	86.20	
7	64.80	67.10	91.60	156.40	280.60	148.60	108.90	397.00	68.10	234.50	97.60	74.20	
8	69.60	78.40	89.40	190.10	267.50	140.40	88.20	175.30	54.00	215.60	100.20	69.50	
9	56.60	77.70	95.50	235.80	257.40	151.70	82.40	118.60	54.50	192.80	85.50	73.50	
10	58.70	68.30	96.60	271.30	256.20	143.70	89.00	118.60	75.50	159.90	87.30	74.10	
11	67.70	60.90	96.80	357.60	260.00	131.60	117.90	118.60	56.30	395.70	87.20	69.50	
12	67.70	70.30	94.60	324.00	369.20	128.20	99.20	94.30	49.00	598.50	84.10	67.90	
13	67.70	72.60	96.60	346.40	324.80	116.20	82.80	76.10	49.90	372.90	82.30	69.00	
14	73.40	68.60	146.80	356.20	230.30	116.70	72.10	62.70	47.40	283.50	83.00	71.70	
15	66.30	65.60	133.50	306.70	226.90	109.20	58.70	46.60	165.80	281.70	81.20	77.00	
16	72.30	65.60	103.70	339.90	223.10	123.50	60.20	52.00	202.60	232.90	81.20	73.90	
17	71.90	67.70	98.00	518.80	210.50	123.70	53.70	47.00	109.20	200.60	89.50	67.70	
18	71.90	68.60	131.20	540.90	267.00	111.70	48.60	43.40	82.40	179.20	84.80	66.80	
19	79.10	70.50	158.00	328.70	332.20	150.70	56.70	47.60	97.30	127.30	78.90	64.70	
20	71.40	68.60	141.30	227.90	264.10	152.40	54.20	52.50	72.50	144.00	71.50	62.60	
21	76.30	95.30	178.30	203.90	216.00	99.30	50.90	43.90	69.70	213.30	89.60	63.70	
22	74.00	78.30	238.90	191.50	227.70	102.20	71.90	49.70	67.70	140.60	131.00	69.00	
23	59.60	84.50	205.70	182.80	207.30	78.20	116.80	47.60	96.80	132.70	117.50	65.70	
24	62.20	83.20	218.50	184.60	209.00	68.70	95.20	33.90	65.90	124.20	89.10	58.80	
25	82.60	85.80	177.80	237.60	274.20	62.20	69.80	41.10	52.50	113.90	87.80	59.70	
26	78.40	85.00	174.00	242.30	282.50	98.20	90.00	38.80	56.10	142.60	86.00	59.30	
27	74.40	82.10	165.00	198.10	224.80	101.60	76.70	77.20	80.40	153.50	87.80	63.10	
28	73.00	250.90	158.00	188.90	191.90	56.70	64.70	167.10	314.50	154.00	83.00	61.70	
29	77.00		187.30	204.40	311.20	59.00	47.40	165.60	372.90	227.60	80.20	63.80	
30	79.10		218.00	187.50	486.00	130.50	44.50	119.50	224.40	194.10	80.20	60.10	
31	74.70		190.00		295.50		39.90	193.40		163.20		55.60	
合計	2.125.30	2.247.20	4.645.50	7.690.90	8.356.50	3.850.30	2.526.10	2.854.10	3.564.70	6.487.50	2.870.60	2.194.70	49.363.40
平均	68.60	80.30	149.90	256.40	269.56	128.30	81.50	92.10	118.80	209.30	95.70	70.80	135.20
最大	25.23 **114.70**	28.22 **429.30**	1. 1 **396.80**	18. 1.00 **703.70**	30. 4.00 **636.30**	1. 1.00 **266.90**	1. 5.00 **306.90**	7. 4.00 **611.30**	28.22.00 **516.30**	11.21.00 **990.00**	1. 3.00 **179.40**	2. 6.00 **109.90**	10. 11 **990.00**
最小	2.10 **36.10**	7. 7 **39.80**	7. 9 **64.10**	6.20 **125.70**	28.21.00 **164.20**	29.12.00 **38.50**	17 9.00 **34.90**	27. 1.00 **24.10**	25.13.00 **32.60**	20.11.00 **98.00**	20.11.00 **57.30**	24. 7.00 **47.90**	8. 27 **24.10**
自25年至30年6年間 年平均	68.38	71.68	90.05	210.03	212.59	204.55	172.74	195.13	133.03	126.27	98.43	70.83	138.03
自25年至30年6年間 最大	25.31 **227.40**	25.10 **443.60**	30. 1 **396.80**	27.21 **902.90**	29.22 **971.99**	29.7 **1.187.95**	28.8 **555.69**	25.6 **2.934.90**	28.26 **1.723.00**	30.11 **990.00**	25.20 **514.90**	28.10 **230.62**	25. 8. 6 **2.934.90**
自25年至30年6年間 最小	28.23 **24.20**	28.23 **21.33**	28. 1 **24.20**	28.3 **42.59**	28.3 **96.81**	30.29 **38.50**	30.17 **34.90**	30.27 **24.1**	27. 6 **322.40**	29.28 **40.45**	27.27 **44.09**	27.28 **31.69**	28.2 .23 **21.33**

記事		昭25～30	最大	豊水	平水	低水	渇水	最小	年平均	年総量
	流量	当年	990.00	183.70	96.70	69.80	47.40	24.10	135.20	4,265.00 ×10⁶
		累年	2,934.90	166.04	97.61	70.79	47.39	21.33	138.03	4,352.91 ×10⁶
	流域平方粁百粁当り	当年	27.04	5.02	2.64	1.91	1.29	0.66	3.69	116.50 ×10⁶
		累年	80.17	4.54	2.67	1.93	1.29	0.58	3.77	118.90 ×10⁶

台帳整理番号、群馬県、建 2

利根川水系利根川筋八斗島流量観測所

昭和30年

河口より182粁　流域面積5,150平方粁　群馬県伊勢崎市八斗島町大字　　自記

月	一月	二月	三月	四月	五月	六月	七月	八月	九月	十月	十一月	十二月	全年
日													
1	79.60	83.00	271.30	186.50	239.30	240.30	206.50	75.60	341.70	351.40	286.40	131.90	
2	95.50	83.70	181.60	198.40	259.40	204.90	137.20	78.50	335.20	338.50	251.90	133.10	
3	94.00	80.90	158.20	232.50	220.90	186.80	90.00	106.70	345.30	341.10	220.70	124.80	
4	82.50	82.00	144.20	208.40	285.50	179.70	74.50	117.40	261.70	322.50	220.70	125.50	
5	75.50	76.90	129.20	173.70	281.50	166.80	83.20	99.20	213.30	263.70	194.90	114.20	
6	78.00	78.40	115.60	152.10	252.80	154.00	117.00	180.80	168.30	252.90	195.60	110.40	
7	81.90	80.20	97.70	157.40	241.20	139.80	105.20	744.70	149.30	349.30	179.70	118.70	
8	88.10	88.10	94.30	184.00	235.20	140.60	151.20	301.90	127.40	338.10	177.30	112.30	
9	84.50	92.40	91.30	220.30	237.00	151.40	112.50	212.10	127.30	300.60	162.70	100.70	
10	85.50	84.80	96.40	231.80	228.80	142.20	105.40	187.10	151.80	262.00	169.70	112.20	
11	81.90	82.00	91.90	290.00	225.60	135.90	130.20	246.20	129.80	1,029.90	160.60	112.10	
12	82.40	78.60	90.80	284.10	296.40	134.80	119.60	177.70	104.80	1,131.00	150.70	112.90	
13	79.40	71.80	92.40	292.20	278.10	114.50	100.00	142.60	102.90	549.00	141.00	112.20	
14	81.40	71.90	124.40	295.40	207.90	114.50	91.50	121.10	104.00	396.80	134.10	113.20	
15	79.40	73.10	125.70	255.90	208.90	117.60	78.00	99.60	389.70	347.90	130.50	118.60	
16	84.50	75.00	106.40	285.80	199.30	127.70	75.50	110.90	440.40	301.50	130.40	106.80	
17	83.00	71.60	105.40	438.60	180.20	123.50	72.50	97.10	221.50	270.30	161.30	111.60	
18	77.20	71.60	122.00	463.10	242.90	111.60	71.70	105.60	174.30	250.80	149.70	109.90	
19	71.60	74.00	152.00	263.40	314.30	152.10	85.10	113.20	176.10	253.60	134.10	107.30	
20	70.50	75.50	136.80	206.40	252.80	157.40	107.80	120.70	145.40	246.20	120.10	104.80	
21	84.20	99.20	164.10	181.00	207.40	109.60	95.00	106.50	127.20	466.10	225.60	107.90	
22	84.10	93.00	217.80	167.00	209.20	90.50	143.20	101.60	119.60	278.30	328.80	114.50	
23	78.20	88.70	190.80	160.70	206.70	87.40	211.50	102.30	148.20	252.80	203.40	108.20	
24	75.50	90.50	219.90	166.80	211.80	67.20	155.60	82.40	117.70	227.40	196.70	105.40	
25	76.00	91.90	210.40	195.70	285.50	49.60	120.80	72.40	91.30	214.50	178.60	99.70	
26	82.00	91.90	196.50	207.90	304.20	74.50	150.70	70.10	100.10	311.00	159.50	90.50	
27	86.00	87.40	201.90	173.70	241.00	80.40	194.10	196.80	158.40	339.70	154.20	97.80	
28	78.60	210.20	188.30	169 30	207.60	44.90	238.10	321.30	745.10	313.10	143.30	91.10	
29	85.50		201.90	173.40	422.10	56.40	154.20	251.00	664.20	517.00	137.40	89.20	
30	85.50		216.00	167.10	517.10	115.00	99.90	183.40	412.50	430.50	136.30	94.70	
31	83.00		193.20		295.50		80.80	323.60		322.00		96.40	
合計	2,534.00	2,428.30	4,728.80	6,782.60	7,991.10	3,771.60	3,758.50	5,250.10	6,894.50	11,569.50	5,335.90	3,388.60	64,433.50
平均	81.70	86.70	152.50	226.10	257.80	125.70	121.20	169.30	229.80	373.10	177.90	109.30	176.50
最大	2.23 **127.90**	28.24 **344.10**	1. 1 **344.10**	18. 1 **631.70**	30. 3 **831.10**	1. 1 **267.90**	28. 8 **329.60**	7. 4 **1,258.90**	28.22 **998.60**	11.20 **2,344.30**	22. 3 **405.70**	2. 7 **151.30**	10.11 **2,344.30**
最小	19. 1 **52.40**	13.11 **51.00**	12. 8 **64.60**	6. 3 **130.10**	1.18 **156.20**	26.12 **29.80**	19.10 **55.40**	26.12 **56.80**	25.15 **76.20**	24.23 **190.10**	20.13 **98.40**	26.10 **74.50**	6.26 **29.80**
自26年至30年4年間 平均	98.89	82.83	134.91	227.16	232.16	189.47	192.06	145.27	207.44	192.82	120.18	107.71	157.73
自26年至30年4年間 最大	29. 2 **150.20**	30.28 **344.10**	**30. 1** **344.10**	29.13 **749.60**	29.22 **844.00**	29. 7 **1,132.30**	29. 7 **618.60**	30. 7 **1,258.90**	29.19 **2,930.20**	30.11 **2,344.30**	30.22 **405.70**	27.10 **209.30**	29. 9.19 **2,930.20**
自26年至30年4年間 最小	30.19 **52.40**	26. 8 **45.80**	27.15 **51.60**	29. 5 **97.30**	29.17 **112.00**	30.26 **29.80**	26. 2 **45.80**	30.26 **56.80**	26. 8 **49.40**	26.31 **74.00**	29.18 **59.10**	29.31 **49.30**	30. 6.26 **29.80**

記事		昭26～30	最大	豊水	平水	低水	渇水	最小	年平均	年総量
	流量	当年	2,344.30	211.80	137.40	95.00	71.70	29.80	176.50	5,567.05 ×10⁶
		累年	2,930.20	188.65	131.65	96.35	69.67	29.80	157.73	4,974.17 ×10⁶
	流域百粁平方当り	当年	45.52	4.11	2.67	1.84	1.39	0.58	3.43	108.10 ×10⁶
		累年	56.90	3.66	2.56	1.87	1.35	0.58	3.06	96.59 ×10⁶

台帳整理番号　群馬県、建 3

利根川水系利根川筋川俣流量観測所

昭和30年

河口より150.86粁　流域面積6,018平方粁　群馬県邑楽郡明和村大字川俣　　自記

月	一月	二月	三月	四月	五月	六月	七月	八月	九月	十月	十一月	十二月	全年
日													
1	106.50	98.50	275.50	218.70	216.70	277.30	95.60	106.10	409.40	407.60	298.00	144.90	
2	98.90	93.20	217.40	220.50	309.80	238.80	177.20	83.30	402.10	400.40	265.50	136.30	
3	113.90	92.20	163.00	246.10	238.80	210.00	178.90	72.70	412.00	381.10	241.10	130.90	
4	97.60	97.10	145.20	250.10	293.60	197.90	96.70	122.60	336.20	372.30	209.90	128.10	
5	104.10	99.10	141.00	217.00	330.20	178.30	68.80	108.80	231.60	310.20	204.70	124.10	
6	101.50	81.70	131.20	191.60	281.10	162.60	69.60	151.30	186.90	279.00	199.70	122.70	
7	102.80	82.70	117.50	191.60	273.40	152.10	86.40	725.20	152.20	365.40	187.90	124.20	
8	107.80	101.50	106.50	194.70	246.10	144.80	102.80	466.90	127.00	387.10	179.50	122.90	
9	105.90	111.70	106.40	227.90	233.00	144.80	183.10	296.10	127.00	320.70	170.00	124.00	
10	99.50	105.40	104.90	229.50	231.50	146.40	187.10	220.40	158.20	377.20	168.90	132.30	
11	100.20	99.50	100.20	271.00	213.50	132.10	120.20	236.40	146.50	845.10	158.10	128.10	
12	103.70	99.80	110.00	323.10	242.50	129.30	137.80	207.20	117.80	1,668.20	150.60	118.80	
13	107.70	89.70	108.80	297.70	287.30	128.20	132.30	151.30	107.30	718.20	140.50	122.90	
14	105.10	89.70	128.10	316.60	234.00	106.40	108.80	124.20	108.70	450.30	136.30	132.10	
15	102.80	90.90	139.50	305.50	199.70	113.70	96.00	101.50	281.50	379.20	134.90	136.40	
16	96.00	102.80	121.80	299.50	206.60	116.20	72.90	94.20	521.10	328.20	134.80	130.80	
17	99.50	95.60	121.80	349.00	187.90	128.80	69.40	82.60	281.00	261.70	158.40	130.90	
18	101.10	102.80	135.40	482.10	203.60	105.10	63.10	77.40	204.70	236.70	163.00	121.80	
19	103.90	97.80	152.10	330.40	310.60	110.00	38.60	87.60	208.20	235.00	137.60	116.20	
20	105.20	104.10	143.70	340.70	288.50	141.40	24.30	104.10	172.10	235.00	129.60	129.40	
21	97.80	107.40	161.10	208.20	229.60	102.10	80.80	94.60	155.10	394.40	191.90	134.80	
22	95.60	105.20	207.20	191.30	220.50	89.90	97.30	79.70	159.60	302.70	369.80	140.60	
23	95.60	99.10	218.80	184.80	199.80	81.50	106.40	79.30	172.40	244.60	279.90	136.40	
24	97.60	92.20	266.80	184.80	206.60	44.00	249.90	65.40	174.10	227.90	222.70	126.80	
25	92.70	100.80	264.40	195.50	287.80	17.10	252.20	44.70	147.90	211.60	193.00	126.90	
26	83.90	106.40	226.30	252.40	361.60	13.00	146.10	48.70	142.00	274.10	175.00	111.30	
27	89.70	104.90	229.60	210.30	278.60	58.50	142.20	63.50	147.70	410.70	170.00	111.90	
28	90.90	139.30	211.60	183.10	229.50	28.10	224.00	382.30	625.40	310.00	164.20	116.20	
29	94.60		224.20	180.10	255.20	10.70	257.00	375.10	862.00	527.10	161.10	113.60	
30	102.60		231.40	181.80	511.30	51.70	185.80	230.30	525.90	475.20	155.10	111.10	
31	106.50		227.70		387.90			324.60		344.90		102.40	
合計	3,110.50	2,791.10	5,239.10	7,375.60	8,196.20	3,560.80	3,973.30	5,508.10	7,803.60	12586.00	5,651.70	3,889.10	69,685.10
平均	100.30	99.70	169.00	245.90	246.40	118.70	128.20	177.70	260.10	406.00	188.40	125.50	190.90
最大	3.09 **126.60**	28.24 **170.20**	1. 7 **380.70**	18.09 **619.90**	30.11 **725.40**	1.00 **301.20**	24.17 **376.00**	7.12 **1,099.40**	29.03 **1,083.60**	11.24 **2,850.00**	22.10 **474.60**	1.06 **155.00**	10.11 **2,850.00**
最小	25.24 **66.70**	6.20 **62.30**	11.19 **89.40**	29.14 **164.00**	1.06 **176.00**	23.00 **66.7**	19.21 **19.00**	25.20 **39.2**	14.21 **98.7**	26.01 **199.50**	20.23 **118.70**	26.21 **98.7**	7.19 **19.00**
自28年至30年3年間 平均	83.65	80.68	128.01	203.23	222.83	259.38	297.87	177.02	335.72	252.28	140.52	110.10	191.61
自28年至30年3年間 最大	30. 3 **126.60**	30.28 **170.20**	30. 1 **380.70**	29.19 **660.93**	28.24 **896.77**	28. 9 **1,549.89**	28.20 **1,449.89**	28.28 **1,417.35**	28.26 **4,206.97**	30.11 **2,850.00**	30.22 **474.60**	28.11 **349.76**	28. 9.26 **4,206.97**
自28年至30年3年間 最小	28.31 **44.74**	29. 6 **46.63**	28. 1 **54.90**	28.19 **71.17**	29.30 **98.18**	30.23 **66.70**	30.19 **19.00**	30.25 **39.20**	30.14 **98.70**	28.27 **99.64**	28.30 **75.24**	29.26 **46.63**	30. 7.19 **19.00**

記事		昭28～30	最大	豊水	平水	低水	渇水	最小	年平均	年総量
昭和30年流量中19.0m³/sec以下は外挿値につき最小流量は内挿値の最小を採用した。	流量	当年	2,850.00	230.00	146.40	105.40	58.50	19.00	190.90	6,020.79 ×10⁶
		累年	4,206.97	220.80	135.25	97.57	62.03	19.00	191.61	6,042.61 ×10⁶
	流域百粁平方当り	当年	47.36	3.81	2.43	1.75	0.97	0.32	3.17	100.05 ×10⁶
		累年	69.90	3.67	2.25	1.62	1.03	0.32	3.18	100.93 ×10⁶

台帳整理番号、埼玉県、建 5

利根川水系利根川筋栗橋流量観測所

昭和30年

河口より130.5粁　流域面積8,588平方粁　埼玉県北葛飾郡栗橋町

自記

月 / 日	一月	二月	三月	四月	五月	六月	七月	八月	九月	十月	十一月	十二月	全年
1	111.50	115.10	286.00	321.40	247.40	497.80	231.70	108.20	672.60	915.10	758.80	209.50	
2	113.20	114.10	299.90	314.00	338.50	385.30	284.10	102.50	701.70	874.40	614.70	197.70	
3	112.40	110.70	232.80	339.80	318.70	314.70	181.20	101.30	712.40	853.40	512.10	191.10	
4	107.10	109.90	202.20	365.00	320.20	298.10	113.20	183.10	629.90	807.30	426.50	187.40	
5	108.80	111.50	194.10	326.00	387.50	280.10	95.80	207.50	474.70	697.80	349.60	177.40	
6	109.80	111.40	169.90	287.10	377.50	243.00	115.60	170.80	372.00	589.60	299.50	168.70	
7	110.60	103.70	149.90	263.60	334.50	210.50	136.90	614.30	304.20	610.40	335.60	169.80	
8	109.70	123.30	143.90	260.90	299.70	191.70	277.10	772.10	249.90	654.80	326.50	176.30	
9	109.70	135.20	140.00	284.30	274.40	187.20	356.70	570.30	212.80	582.10	311.80	165.40	
10	118.70	128.50	140.90	299.50	263.60	181.70	258.10	412.30	247.80	511.50	294.50	164.30	
11	111.50	123.10	144.80	326.80	247.80	160.10	208.50	376.90	257.60	621.90	286.20	162.20	
12	114.00	113.20	143.90	377.50	262.60	145.80	197.60	414.70	206.30	1,887.10	265.50	161.20	
13	114.10	112.30	141.00	367.70	347.00	133.20	140.90	319.00	177.20	1,454.10	261.30	161.20	
14	110.60	102.40	148.40	385.60	312.50	115.00	100.10	255.30	175.00	1,083.50	253.50	162.20	
15	108.80	107.10	173.00	385.60	312.50	105.40	77.90	194.90	249.30	863.40	243.10	163.30	
16	107.10	107.10	156.90	350.30	274.40	103.70	70.80	163.20	591.20	712.20	231.60	167.50	
17	107.30	108.20	146.80	393.90	285.50	128.00	70.80	145.20	600.80	564.00	247.10	167.50	
18	106.40	107.20	153.00	491.60	253.20	120.80	61.60	122.90	446.20	462.80	266.90	164.30	
19	106.30	104.60	169.80	462.20	378.60	107.40	50.00	117.50	371.00	409.40	247.10	160.10	
20	109.80	113.70	188.30	356.00	429.10	150.10	90.90	124.80	310.60	407.50	223.00	152.90	
21	105.40	113.40	194.10	294.20	351.50	128.80	121.60	121.20	261.00	552.80	244.70	159.10	
22	107.30	132.20	238.60	259.90	306.80	89.50	131.90	113.70	247.70	566.80	427.90	167.70	
23	104.60	119.30	282.80	246.50	277.30	72.10	284.10	123.10	243.90	460.50	479.50	166.50	
24	103.80	115.10	312.50	235.00	262.20	57.40	377.50	102.20	261.10	407.40	391.80	159.10	
25	104.50	113.20	375.60	232.50	345.90	40.50	280.70	85.30	231.40	367.40	328.40	152.90	
26	112.50	116.60	358.00	267.60	480.40	30.60	197.90	92.60	208.10	391.80	287.70	148.90	
27	115.80	116.80	331.60	262.50	446.20	41.60	258.30	175.00	209.30	571.30	265.50	150.90	
28	110.60	149.90	308.10	237.70	360.40	46.50	307.70	526.90	557.10	584.00	252.20	158.00	
29	111.40		323.10	228.70	340.30	31.60	294.40	802.00	1,310.90	947.80	233.00	152.90	
30	120.40		336.20	217.80	583.80	76.70	192.80	636.20	1,092.60	1,200.20	220.40	149.80	
31	116.90		331.70		670.70		125.90	528.50		950.70		146.80	
合計	3,420.60	3,238.80	6,917.80	9,441.00	10,683.90	4,674.90	5,695.30	8,783.50	12,586.30	22,563.00	9,886.00	5,143.40	103,034.50
平均	110.30	115.70	223.20	314.70	344.10	155.80	183.70	283.30	419.50	727.80	329.50	166.80	282.29
最大	10.19 **131.20**	28.24 **184.90**	25. 9 **395.10**	18.16 **571.90**	30.18 **803.90**	1. 0 **571.90**	9. 1 **419.50**	7.21 **991.10**	29.10 **1,363.80**	12.11 **2,126.70**	1. 0 **850.30**	1. 0 **216.70**	10.12 **2,126.70**
最小	18. 5 **94.50**	14. 5 **88.20**	14. 2 **129.30**	30.22 **203.20**	18. 9 **237.40**	27.14 **24.40**	19.10 **42.40**	25. 9 **79.20**	15. 5 **154.80**	26. 6 **344.60**	21. 6 **204.70**	26.14 **143.80**	6.27 **24.40**
自13年至30年18年間 平均	149.66	170.33	156.65	292.38	287.29	317.22	424.28	491.74	400.75	366.71	204.73	150.48	285.39
自13年至30年18年間 最大	24. 2 **292.00**	25.11 **413.00**	27.21 **413.00**	14.28 **910.00**	28.25 **864.45**	13.30 **2,792.00**	16.23 **10,692.00**	15.27 **4,333.00**	24. 1 **9,255.30**	20. 6 **4,822.00**	30. 1 **850.30**	25. 3 **547.10**	16. 7.23 **10,692.00**
自13年至30年18年間 最小	15.30 **73.00**	18.27 **75.00**	18. 7 **72.00**	18. 1 **94.00**	16.16 **109.00**	30.27 **24.40**	21. 1 **30.00**	24.18 **51.00**	21.13 **67.00**	15.24 **138.00**	19.27 **89.00**	19.24 **72.00**	30. 6.27 **24.40**

記事：昭和30年最大流量は実測値を示す

		昭13～30	最大	豊水	平水	低水	渇水	最小	年平均	年総量
流量	当年	2,126.70	334.50	228.70	123.30	72.10	24.40	282.29	8,902.18 ×10⁶
	累年	10,692.00	304.86	193.58	129.24	96.11	24.40	285.39	9,000.06 ×10⁶
流域平方粁百当り	当年	24.76	3.89	2.66	1.44	0.84	0.28	3.29	103.65 ×10⁶
	累年	124.49	3.55	2.25	1.50	1.12	0.28	3.32	104.80 ×10⁶

台帳整理番号、茨城県、建 1

利根川水系利根川筋布川流量観測所

昭和30年

河口より76.45粁　流域面積 12,458平方粁　茨城県北相馬郡利根町

普通

月 / 日	一月	二月	三月	四月	五月	六月	七月	八月	九月	十月	十一月	十二月	全年
1	77.10	79.11	110.76	297.87	154.17	437.96	42.71	41.16	416.50	899.13	726.77	192.94	3,476.18
2	76.44	76.44	285.00	295.27	165.60	308.51	258.66	40.98	531.30	805.93	622.35	181.60	3,648.08
3	75.78	75.79	248.00	287.52	174.48	249.14	220.38	33.10	563.16	759.23	468.75	164.63	3,319.96
4	74.47	74.47	214.58	293.97	183.62	206.09	—	49.57	561.37	755.09	417.81	158.85	2,989.89
5	73.17	72.53	184.74	296.57	203.64	188.76	—	99.20	441.66	658.97	356.87	153.18	2,729.29
6	73.17	76.46	154.17	282.49	233.90	194.02	45.67	98.48	341.15	529.64	313.81	150.38	2,493.34
7	71.88	91.25	126.40	246.79	209.13	147.78	58.51	87.40	281.25	467.07	282.49	148.53	2,218.48
8	71.24	126.36	112.33	219.00	187.77	117.27	75.30	483.68	233.82	514.06	267.35	146.69	2,554.87
9	70.60	128.93	102.89	211.24	178.51	105.99	369.60	508.19	202.55	483.73	261.19	143.95	2,767.37
10	70.60	129.79	104.44	216.78	171.50	102.13	311.90	371.55	198.33	422.41	258.75	142.14	2,500.32
11	69.97	119.68	105.98	232.69	154.14	89.56	127.24	254.42	273.60	421.39	247.91	139.45	2,236.03
12	69.33	102.94	105.21	247.91	143.07	73.83	99.09	256.43	229.48	952.23	234.97	136.78	2,651.27
13	68.08	89.54	102.16	255.11	155.07	68.08	85.66	249.14	180.54	1,440.00	221.26	133.26	3,047.90
14	66.84	85.29	98.33	261.20	267.49	60.24	55.12	194.20	174.49	1,122.46	209.06	131.52	2,726.24
15	60.22	83.89	102.24	272.32	238.67	63.78	39.04	143.25	157.92	858.89	198.24	129.79	2,348.25
16	58.45	81.83	120.48	286.24	179.52	61.98	30.56	101.41	231.83	684.63	194.00	128.93	2,159.86
17	59.11	79.78	108.35	297.88	181.56	61.98	26.52	90.25	495.35	544.04	206.91	127.21	2,279.44
18	61.98	77.10	107.55	307.09	175.49	63.78	26.64	72.08	415.32	439.75	221.25	127.21	2,095.24
19	66.83	77.10	104.44	307.09	187.72	63.18	31.82	58.51	307.20	405.43	219.00	125.51	1,953.83
20	66.83	77.10	107.55	287.56	304.24	63.18	38.24	55.63	279.87	400.88	215.66	125.51	2,022.25
21	66.83	83.90	151.55	262.47	309.99	83.72	41.89	53.92	229.26	414.78	209.04	124.67	2,032.02
22	66.83	82.54	201.69	235.00	237.62	66.86	45.05	55.06	214.58	588.63	205.77	123.82	2,123.45
23	66.83	101.38	269.91	211.25	199.42	49.65	48.64	61.76	198.24	477.10	199.31	123.82	2,007.31
24	51.41	83.22	296.57	188.79	183.59	31.47	106.96	91.70	187.77	410.14	192.94	122.98	1,947.54
25	48.51	77.10	328.71	171.50	163.68	18.47	148.68	72.53	187.74	368.30	187.72	122.14	1,895.08
26	57.35	75.79	308.44	162.69	208.32	14.90	102.64	63.32	173.51	356.70	184.62	122.14	1,830.42
27	68.13	77.77	295.27	159.80	331.95	14.90	71.75	68.82	176.50	495.75	181.55	123.83	2,066.02
28	78.44	88.31	282.42	159.86	289.43	17.04	114.06	128.87	213.72	574.03	196.12	123.82	2,266.12
29	66.89		277.33	143.07	238.51	15.52	124.51	815.10	749.49	618.52	197.18	122.98	3,369.10
30	60.93		299.18	135.05	279.00	14.90	115.69	659.20	1,142.42	1,000.05	195.05	121.31	4,022.78
31	75.79		292.67		574.10		66.07	437.06		897.33		120.47	2,463.49
合計	2,090.53	2,475.39	5,709.34	7,232.07	6,864.90	3,054.67	2,928.60	5,795.97	9,989.92	19,766.29	8,093.70	4,240.04	78,241.42
平均	67.44	88.41	184.17	241.07	221.45	101.82	100.99	186.97	333.00	637.62	269.79	136.78	215.54
最大	1. 6 **77.10**	10.18 **130.65**	25.18 **335.57**	18.18 **308.41**	31.18 **590.42**	1. 6 **488.56**	9.18 **414.63**	29.18 **862.62**	30.18 **1,160.33**	13. 4 **1,532.00**	1. 6 **767.57**	1. 6 **193.99**	10.13 **1,532.00**
最小	24.18 **44.37**	5. 6 **71.88**	15. 6 **95.35**	30. 6 **130.65**	12.18 **139.45**	29.6 **14.33**	1. 6 **17.33**	3.18 **32.23**	15.18 **154.11**	26.18 **355.27**	27. 6 **181.55**	30.18 **120.47**	6.29 **14.33**
自13年至30年17年間 年平均	84.90	78.30	112.00	184.62	158.00	211.18	314.52	293.39	392.60	406.89	196.80	136.94	214.17
自13年至30年17年間 最大	24. 3 **463.00**	24.15 **258.00**	26. 2 **408.50**	29.14 **662.22**	30.31 **590.42**	23.22 **1,336.00**	16.23 **6,370.00**	21. 3 **2,803.00**	23.17 **7,538.00**	26. 7 **3,380.00**	24. 1 **792.00**	24. 3 **539.00**	23. 9.17 **7,538.00**
自13年至30年17年間 最小	28.30 **39.30**	28.20 **30.10**	19. 3 **33.00**	28.27 **37.60**	28.20 **50.30**	30.29 **14.33**	19. 3 **7.00**	24.18 **7.00**	19. 5 **55.00**	26. 5 **84.10**	16.21 **68.80**	18.31 **51.60**	19. 7.23 **7.00**

記事：昭和25年度の成果なきため累年値より除外した。
昭和30年度7月4，5日欠測。

		昭13～30	最大	豊水	平水	低水	渇水	最小	年平均	年総量
流量	当年	1,532.00	260.00	154.50	78.00	29.00	14.33	215.54	6,797.27 ×10⁶
	累年	7,538.00	180.78	143.28	87.64	46.19	7.00	214.17	6,754.07 ×10⁶
流域平方粁百当り	当年	12.30	2.09	1.24	0.63	0.23	0.12	1.73	54.56 ×10⁶
	累年	60.51	1.45	1.15	0.70	0.37	0.05	1.72	54.22 ×10⁶

台帳整理番号、群馬県、建26

利根川水系片品川筋**老神**流量観測所

昭和30年 自 記

河口より258.70粁　流域面積494.00平方粁　群馬県利根郡東村大字老神

月 / 日	一月	二月	三月	四月	五月	六月	七月	八月	九月	十月	十一月	十二月	全年
1				8.65	10.79	15.14		3.43	6.57	10.89	3.52		
2				12.51	7.82	11.03	7.87	3.40	10.98	2.80	3.89		
3					6.42	9.51	8.84	2.99			3.30		
4				13.81	11.58	6.43	2.61	3.09	10.42	5.32	2.33		
5				8.63	12.38	5.05	3.07	3.09	4.42	4.67	2.02		
6				7.33		5.08	4.79	3.19	4.07	4.30	2.80		
7				7.49	14.67	2.62	3.87	5.72	3.40	6.17	3.85		
8				10.63		5.48	15.80	5.46	2.99	2.96	3.62		
9				15.14	16.31	3.42	7.77	3.95	2.99		3.40		
10						3.20	6.51	3.62	3.84	5.05	3.40		
11						2.80	7.06	3.30	3.19		3.52		
12						2.16	4.80	3.09	3.09		3.73		
13							3.51	3.19	3.40	14.10	3.30		
14					15.57		1.93	3.19	2.70	8.47	3.10		
15				9.73	17.69		1.54	3.20		7.50	3.30		
16					14.05	3.96	1.69	3·20		3.53	3.73		
17					12.55		2.00	6.12	8.53	2.28	3.95		
18							2.24	2.79	5.18	1.14	3.30		
19				8.35			2.99	3.09	4.55		3.61		
20				3.62			3.63	2.61	2.99		3.30		
21							3.95	2.61	2.79	8.38	8.00		
22				10.24	18.17		3.84	3.09	2.42	3.61	7.02		
23				8.47			4.18	2.89	2.80	2.71	4.42		
24			14.51	9.01	15.14		3.84	3.30	3.30	2.72			
25			10.60	13.52	13.00	1.54	3.09	3.19	3.51	2.16			
26			12.62	10.62		1.76	2.99	3.09	3.40	4.09			
27			11.36	9.74		1.84	2.89	3.30	3.40	3.73			
28			11.04	8.30		1.76	2.89	10.05		3.87			
29			9.52	9.16		1.99	2.79	6.44		7.66			
30			9.16	5.05			2.99	5.19		6.00			
31			10.23		17.21		2.89	8.57		5.18			
合計	—	—	—	—	—	—	—	—	—	—	—	—	—
平均	—	—	—	—	—	—	—	—	—	—	—	—	—
最大	8. 6	28.18	22.18	17.18	12.18	30. 6	1. 6	28.60	28.18	11.18	21.18	21.16	10.11
最小	24.18	15. 6	3. 6	21.18	3. 6	21.18	15. 6	20.18	29. 6	3. 6	5. 6	5. 6	2.15
自30年至30年1年間 年平均	—	—	—	—	—	—	—	—	—	—	—	—	—
自30年至30年1年間 最大	—	—	—	—	—	—	—	—	—	—	—	—	—
自30年至30年1年間 最小	—	—	—	—	—	—	—	—	—	—	—	—	—

記事：昭和30年資料中 0.96～18.17m³/sec 以外は 外挿値に付採用せず。

		最大	豊水	平水	低水	渇水	最小	年平均	年総量
流量	当年	—	—	—	—	—	—	—	—
	累年	—	—	—	—	—	—	—	—
流域百粁平方当り	当年	—	—	—	—	—	—	—	—
	累年	—	—	—	—	—	—	—	—

台帳整理番号、群馬県、建19

利根川水系吾妻川筋**岩島**流量観測所

昭和30年 自 記

河口より243.10粁　流域面積741.00平方粁　群馬県吾妻郡吾妻町大字岩島

月 / 日	一月	二月	三月	四月	五月	六月	七月	八月	九月	十月	十一月	十二月	全年
1		2.41		4.78	4.91	19.29			9.19	(20.36)	15.87		
2		2.75				15.08			11.69	10.99	12.93		
3		2.86		10.90	3.38	10.06			10.30	11.53	10.98		
4		2.86		8.36	(24.04)	12.24			8.15	9.62	9.62		
5		3.38		6.85	(28.79)	8.66			7.57	8.36	5.25		
6		3.76		6.10	11.22	3.62			2.86	7.95	4.47		
7		4.34		4.39	11.28	3.36		3.90	2.86	(24.35)	4.34		
8		3.82		3.24	9.01	3.11		6.81	2.63	(20.74)	3.76		
9		4.94		3.24	7.9ϑ	2.76		6.66		19.10	3.49		
10		4.53		3.38	8.38		5.31	8.14	3.90	16.44	3.11		
11		4.47		7.76	12.24		3.63	4.34	3.90	(47.16)	2.75		
12		4.47		8.38	(23.91)		10.65	3.49		(42.99)	2.30		
13		4.48		10.54	(17.46)		4.66	2.99		(33.84)			
14	2.41	4.63		7.86	8.81		3.76	2.75		(25.85)			
15		4.19		12.67	8.81			3.38		(23.67)			
16		4.19		(30.26)	9.01			2.86	7.18	(20.68)			
17		4.50		(48.80)	5.77			2.86	5.25	17.89			
18		4.48		(48.50)	(34.94)			2.75	5.42	17.60			
19		4.33		(21.60)	13.96			2.53	4.78	16.73	2.64		
20		4.47		8.79	6.85				4.47	16.45			
21		3.90		6.44	4.63				4.64	(23.71)		5.79	
22		4.33		5.75	4.78			2.75		17.01		3.90	
23	3.11	4.19	7.82	4.80	4.78			3.13		14.49	3.76	3.24	
24	3.11	4.18	(16.91)	8.27				3.62		15.16	3.24	2.99	
25	3.24	4.18	7.05	9.27	8.36			3.62		12.19	2.86	2.53	
26		3.24	7.86	6.52	10.75			3.62		(16.79)	2.19	2.53	
27		3.36	4.10	4.80	10.76		2.91	(13.30)		14.23		2.64	
28		4.39	6.34	4.19	6.27		3.11	(46.28)	9.62	16.23	2.52	2.76	
29			10.30	3.38	15.28		2.75	(23.98)	15.59	(43.60)		2.53	
30			7.42	2.75	36.16		2.30	12.97		(44.86)		2.64	
31			4.94		19.42			12.19		15.87		2.53	
合計	—	—	—	—	—	—	—	—	—	—	—	—	—
平均	—	—	—	—	—	—	—	—	—	—	—	—	—
最大	—	—	—	—	—	—	—	—	—	—	—	—	—
最小	—	—	—	—	—	—	—	—	—	—	—	—	—
自30年至30年1年間 年平均	—	—	—	—	—	—	—	—	—	—	—	—	—
自30年至30年1年間 最大	—	—	—	—	—	—	—	—	—	—	—	—	—
自30年至30年1年間 最小	—	—	—	—	—	—	—	—	—	—	—	—	—

記事：昭和30年流量 2.19～19.10 m³/sec 以外は 外挿値につき流量値は算出せず。

		最大	豊水	平水	低水	渇水	最小	年平均	年総量
流量	当年	—	—	—	—	—	—	—	—
	累年	—	—	—	—	—	—	—	—
流域百粁平方当り	当年	—	—	—	—	—	—	—	—
	累年	—	—	—	—	—	—	—	—

台帳整理番号、群馬県、建 4

利根川水系鳥川筋岩鼻流量観測所

昭和30年

利根川（合流点）より8.20粁　流域面積1,188.00平方粁　群馬県群馬郡岩鼻村大字岩鼻

自 記

月	一月	二月	三月	四月	五月	六月	七月	八月	九月	十月	十一月	十二月	全年
日													
1	9.77	6.70	(17.26)	17.15	(23.59)	43.91	4.99	15.09	(139.93)	(95.43)	56.33	25.26	
2	9.64	6.49	11.80	16.12	(28.47)	35.88	4.73	12.88	(125.58)	(91.23)	49.84	23.44	
3	9.52	6.49	10.05	17.34	20.75	30.38	2.90	(44.05)	(111.04)	(89.01)	46.73	21.68	
4	9.52	6.49	9.14	17.34	(20.94)	25.66	3.03	(51.02)	(77.29)	(90.34)	43.78	20.66	
5	9.39	(6.38)	9.02	14.83	19.67	22.39	4.00	26.02	(81.93)	(76.20)	39.93	19.67	
6	9.26	(6.18)	8.17	13.43	16.98	20.68	5.09	(155.45)	57.61	(81.83)	37.18	18.69	
7	8.89	(6.28)	7.58	12.68	15.16	17.75	12.30	(190.77)	43.46	(104.99)	35.83	18.06	
8	7.96	7.03	7.36	11.81	14.35	22.72	22.75	(98.11)	33.76	(86.41)	33.69	17.44	
9	8.77	7.36	7.36	11.67	13.89	23.34	11.69	(80.50)	37.66	(68.06)	30.72	16.83	
10	8.65	7.25	7.36	10.98	12.68	16.83	9.73	(60.24)	40.23	59.09	28.72	16.22	
11	8.28	7.02	7.25	10.44	11.81	15.06	7.10	(108.66)	29.24	(275.90)	26.77	15.63	
12	7.82	(6.29)	7.02	10.04	16.51	16.86	10.19	(58.72)	23.81	(225.53)	26.00	15.34	
13	8.29	(6.23)	6.81	9.65	17.82	15.97	7.13	41.42	22.02	(138.19)	25.26	15.06	
14	7.93	6.49	6.49	9.39	13.74	12.79	5.15	32.58	20.67	(104.27)	24.16	14.21	
15	8.17	(6.23)	6.49	9.39	17.07	11.56	4.13	31.24	(115.80)	(86.18)	22.72	13.65	
16	7.81	(6.07)	6.38	9.65	15.49	11.82	4.13	36.18	(119.10)	(71.11)	25.34	13.65	
17	7.58	(5.97)	6.38	9.52	14.05	11.58	3.70	25.39	(64.14)	61.98	29.19	13.38	
18	7.70	(5.97)	6.49	9.65	(28.58)	9.64	3.28	31.98	50.38	56.30	24.19	12.86	
19	7.58	(5.97)	6.49	9.91	(35.06)	13.62	5.69	43.52	44.90	51.93	21.68	12.07	
20	7.58	(6.38)	6.93	10.44	(24.32)	14.10	20.14	(49.41)	37.21	(65.14)	20.33	11.82	
21	7.47	6.81	9.95	10.03	(20.40)	10.12	20.71	26.55	33.67	(72.45)	(90.29)	11.56	
22	7.47	6.81	10.71	10.03	18.02	7.94	(72.16)	22.02	31.55	51.52	112.26	11.31	
23	7.36	6.59	12.34	10.30	(20.34)	5.34	(84.38)	18.80	29.52	43.78	(61.28)	10.82	
24	7.13	(6.38)	(21.86)	10.57	(25.34)	3.31	38.69	14.25	27.93	40.40	45.83	10.10	
25	7.02	(6.23)	(22.57)	10.84	(42.51)	(2.41)	21.57	11.56	24.92	38.09	38.58	9.63	
26	7.25	(6.07)	19.45	10.70	(48.76)	(2.18)	(70.10)	11.31	22.37	(80.62)	32.87	9.63	
27	7.25	(5.97)	17.34	10.30	(35.65)	(2.08)	(67.86)	(78.33)	(57.02)	(90.70)	29.50	9.87	
28	6.81	(14.22)	17.57	10.30	(29.45)	(1.97)	(117.53)	(99.24)	(257.52)	(83.10)	28.32	9.64	
29	6.81		19.81	10.03	(43.90)	(1.97)	(55.50)	(55.76)	(182.05)	(115.61)	26.77	9.41	
30	7.25		19.65	9.39	(54.20)	(1.97)	28.66	(53.84)	(110.78)	(85.03)	26.00	9.18	
31	7.02		18.55		(60.62)		19.45	(130.12)		(66.83)		9.18	
合計	248.95	188.35	351.63	343.92	794.29	431.83	748.46	1,715.01	2,053.09	2,747.25	1,140.09	445.95	11,208.82
平均	8.03	6.73	11.34	11.46	25.62	14.39	24.14	55.32	68.44	88.62	38.00	14.39	30.71
最大	1. 6. 0 9.90	28. 22. 40 22.67	24. 11. 50 28.52	3. 14. 30 18.90	30. 2. 40 (64.51)	1. 0. 30 49.29	28. 6. 0 (199.22)	6. 24. 0 (286.38)	28. 10. 40 (327.80)	11. 16. 42 (598.31)	21. 21. 20 (161.56)	1. 0. 0 26.00	10.11 (598.31)
最小	28. 19. 30 6.59	12. 7. 50 5.77	14. 22. 10 6.38	30. 19. 0 9.13	1. 0 9.13	27. 6 1.97	3.15 2.64	25. 6 11.06	14.18 19.66	25.16 36.72	21. 6 19.01	28. 4 9.18	6.27 1.97
自25年至30年6年間 年平均	8.81	8.26	14.24	24.81	17.45	43.22	62.45	72.64	54.22	39.50	21.57	11.49	31.71
自25年至30年6年間 最大	25.31 15.12	25.10 23.34	26. 2 87.25	26. 4 170.82	29. 5 295.00	29. 6 441.00	29. 6 327.00	27. 6 478.48	29.19 1,787.00	30.11 (598.31)	30.21 (161.56)	28.10 33.63	29 9.19 1,787.00
自25年至30年6年間 最小	28.24 3.83	28. 1 4.02	28.11 4.02	28.28 1.91	27.26 1.66	30.27 1.97	30. 3 2.64	27.31 4.30	27. 1 4.01	27.26 4.01	27.20 2.47	27.28 1.15	27.12.28 1.15

記事　昭和30年度流量中（ ）書きは外挿値を示す。

		最大	豊水	平水	低水	渇水	最小	年平均	年総量
流量	当年	(598.31)	35.65	16.51	9.02	3.70	1.97	30.71	968.44 ×10⁶
	累年	1,787.00	36.88	15.38	9.60	5.22	1.15	31.71	1,000.01 ×10⁶
流域百粁平方当り	当年	50.36	3.00	1.39	0.76	0.31	0.17	2.59	81.52 ×10⁶
	累年	150.42	3.10	1.29	0.81	0.44	0.10	2.67	84.18 ×10⁶

台帳整理番号、群馬県、建 6

利根川水系渡良瀬川筋早川田流量観測所

昭和30年

利根川合流点より13粁　流域面積1,046平方粁　群馬県館林市大字下早川田

自 記

月	一月	二月	三月	四月	五月	六月	七月	八月	九月	十月	十一月	十二月	全年
日													
1	12.45	12.45	39.28	35.92	19.25	55.31	27.09	8.55	106.22	208.58	83.52	26.53	635.15
2	12.74	12.17	21.26	39.76	21.38	42.48	18.38	8.31	103.75	185.55	64.24	26.53	556.55
3	13.02	11.90	17.69	46.16	17.83	35.05	11.01	16.00	106.69	145.37	51.99	25.81	498.52
4	12.74	11.90	14.99	43.48	22.81	31.39	9.48	30.18	82.98	111.87	45.60	20.78	438.20
5	12.17	11.63	10.58	33.74	27.22	30.08	11.01	23.73	53.61	89.91	44.18	17.49	365.35
6	12.17	11.90	10.09	27.94	20.28	28.36	10.74	36.51	40.92	79.28	42.36	17.49	338.02
7	12.74	12.47	11.09	23.83	18.18	27.54	15.45	60.66	34.62	93.67	39.26	16.89	366.40
8	13.02	12.74	10.58	22.66	16.51	26.30	69.48	41.03	27.68	86.60	37.09	15.76	379.45
9	12.45	11.63	10.07	19.75	16.84	25.53	42.09	24.24	34.57	69.88	35.83	15.48	318.36
10	12.17	11.63	9.83	19.75	16.20	23.56	26.70	24.15	39.93	60.25	34.19	15.76	294.12
11	12.17	11.09	8.85	20.09	14.95	22.42	14.99	62.80	29.92	254.97	32.19	15.20	499.64
12	13.02	10.83	9.34	20.44	17.29	20.95	9.72	32.14	23.79	351.61	29.86	15.20	554.19
13	12.45	10.57	10.83	21.90	18.89	19.88	10.21	19.25	23.34	160.52	29.48	15.20	352.52
14	12.17	10.83	10.83	22.27	17.83	18.51	9.72	15.62	21.54	113.88	28.73	15.20	297.13
15	12.17	11.09	10.33	23.41	19.53	17.16	9.72	18.84	66.29	89.21	27.98	14.66	320.39
16	12.17	10.58	9.81	24.17	19.62	15.59	9.48	21.50	140.02	72.79	27.26	13.11	376.10
17	12.18	10.06	9.81	24.57	17.16	15.27	8.53	16.22	67.62	63.57	27.99	13.37	286.35
18	12.45	9.81	10.06	25.36	31.12	14.65	9.48	14.35	44.09	56.55	27.25	13.11	268.28
19	12.18	9.32	10.06	25.36	62.87	14.65	11.57	13.76	34.11	51.47	27.25	13.11	285.71
20	12.18	10.07	10.36	24.57	41.35	13.78	12.15	13.18	27.17	57.78	26.89	13.11	262.59
21	11.90	10.32	15.95	23.74	28.89	13.18	9.99	13.18	24.72	91.42	48.73	13.62	305.64
22	12.17	9.56	19.03	23.74	22.87	13.76	14.61	13.76	22.46	64.90	54.36	14.13	285.35
23	12.17	9.32	20.15	22.64	19.19	12.08	23.92	13.18	21.10	50.99	34.30	11.88	250.92
24	11.63	9.08	42.90	21.89	17.83	10.72	22.73	12.06	20.67	42.85	30.23	11.88	254.47
25	11.09	9.81	46.33	22.60	61.02	10.21	12.97	11.78	19.40	38.39	27.62	11.88	283.10
26	11.36	9.81	38.26	17.16	63.22	9.48	11.82	12.37	18.98	77.06	27.62	11.88	309.02
27	11.36	9.32	31.86	16.51	54.82	8.53	13.33	64.74	30.84	96.79	26.89	11.43	376.47
28	10.57	32.32	33.62	16.51	39.47	8.53	14.44	185.74	231.58	88.09	26.89	11.21	698.97
29	10.83		41.78	17.16	62.62	8.77	11.32	136.25	247.95	404.18	26.89	11.65	979.40
30	11.36		39.27	17.49	113.76	17.09	9.96	69.90	160.93	180.67	26.53	11.65	658.61
31	11.90		37.96		81.80		9.72	87.40		115.02		11.64	355.44
合計	375.15	324.21	622.85	744.57	1,022.65	610.81	501.81	1,121.38	1,907.49	3,653.67	1,093.20	472.64	12,450.43
平均	12.10	11.58	20.09	24.82	32.99	20.36	16.19	36.17	63.58	117.86	36.44	15.25	34.11
最大	2.13 13.31	28.12 55.56	24.15 61.63	3.16 52.07	30.8 125.52	1.1 63.50	8.8 108.46	28.21 223.88	28.18 353.67	11.20 676.92	1.1 94.94	1.6 26.53	10.11 676.92
最小	28.1 10.57	23.15 9.08	11.14 8.61	27.18 16.19	11.22 14.34	27.14 8.07	17.11 8.07	1.22 7.63	26.21 18.98	25.15 36.66	16.17 26.53	28.18 9.81	8.1 7.63
自26年至30年5年間 年平均	10.60	8.92	19.37	35.23	24.04	29.57	57.56	38.44	66.68	53.76	23.46	14.17	32.73
自26年至30年5年間 最大	27.7 17.77	30.12 55.56	26.1 514.20	27.26 210.69	27.11 129.73	29.7 263.01	28.8 336.53	26.23 387.40	29.19 1,084.00	30.11 676.92	26.3 123.70	28.11 64.28	29.9.19 1,084.00
自26年至30年5年間 最小	29.20 5.85	29.7 4.81	28.10 6.20	28.30 6.20	28.22 1.68	27.23 1.74	26.30 7.30	26.19 5.90	27.7 5.42	27.6 11.95	28.29 10.29	26.20 8.30	28.5.22 1.68

記事

		昭26～30 最大	豊水	平水	低水	渇水	最小	年平均	年総量
流量	当年	676.92	33.70	19.50	12.20	9.30	7.63	34.11	1,075.69 ×10⁶
	累年	1,084.00	35.34	18.91	11.32	7.06	1.68	32.73	1,032.17 ×10⁶
流域百粁平方当り	当年	64.72	3.22	1.86	1.17	0.89	0.73	3.26	102.84 ×10⁶
	累年	103.63	3.38	1.81	1.08	0.67	0.16	3.13	98.68 ×10⁶

台帳整理番号、栃木県、建 2

利根川水系思川筋乙女流量観測所

昭和30年

利根、渡良瀬川合流点より13.13粁　流域面積760平方粁　栃木県下都賀郡間々田町大字乙女　自記

月 日	一月	二月	三月	四月	五月	六月	七月	八月	九月	十月	十一月	十二月	全年
1	6.88	9.77	14.27	24.85	14.51	53.86	109.34	13.07	105.53	145.08	106.47	16.60	
2	7.18	9.65	12.23	23.21	18.46	39.67	61.33	11.63	86.87	148.59	81.37	16.15	
3	7.38	9.54	11.21	25.82	15.13	33.94	25.55	17.00	87.58	137.96	64.74	15.70	
4	7.79	9.42	10.60	26.37	15.13	33.98	20.62	21.03	73.42	110.33	53.80	15.41	
5	8.10	9.09	10.24	23.93	17.22	30.00	21.50	17.08	54.46	88.90	46.45	14.83	
6	8.32	8.75	10.12	22.36	16.17	24.01	24.50	21.30	46.37	75.89	41.45	14.40	
7	8.53	8.65	8.77	22.15	14.28	20.28	27.69	163.48	45.38	79.20	37.48	14.26	
8	8.86	11.14	9.65	21.09	12.79	17.56	75.00	152.10	38.71	76.24	33.92	14.40	
9	9.20	11.61	9.42	19.94	12.00	14.99	51.53	77.60	38.49	64.40	31.37	14.40	
10	9.54	10.37	9.42	19.77	10.86	12.92	22.96	51.05	47.30	55.41	28.91	14.26	
11	9.65	10.13	8.20	19.44	9.66	11.46	24.52	116.29	36.91	87.89	26.95	13.98	
12	9.77	9.66	8.97	18.63	12.17	11.21	18.98	98.57	30.55	235.90	25.42	13.84	
13	9.89	9.08	9.32	17.53	19.33	10.25	16.61	61.54	30.55	160.06	24.67	13.57	
14	10.01	9.20	9.43	16.45	15.46	9.43	16.00	43.13	29.53	115.51	23.57	13.29	
15	9.89	9.09	8.75	15.70	17.73	10.27	15.26	32.49	75.47	89.98	22.50	13.16	
16	10.36	8.86	8.42	15.70	18.16	13.51	16.61	30.75	161.02	69.76	21.46	13.02	
17	10.24	8.75	8.21	15.85	16.30	13.09	14.56	26.07	130.51	54.95	22.16	12.89	
18	10.01	8.53	8.65	17.41	20.06	10.61	13.29	22.33	60.60	47.14	21.12	12.75	
19	9.77	8.42	8.97	16.93	36.93	17.73	13.58	20.78	49.88	43.86	20.27	12.75	
20	9.89	8.75	9.09	14.98	36.11	20.62	14.98	18.65	41.00	48.67	19.44	12.75	
21	9.65	9.32	12.37	13.98	26.32	13.67	19.83	17.99	67.35	68.82	26.05	13.30	
22	9.54	8.97	13.21	13.98	21.13	11.11	43.16	38.05	35.01	56.15	43.37	13.85	
23	9.31	8.54	11.85	13.21	18.96	10.36	48.76	35.98	32.41	45.41	31.50	13.43	
24	9.09	8.43	18.49	12.52	17.07	9.55	47.81	20.20	30.94	39.34	27.13	12.89	
25	8.97	8.42	25.02	13.49	37.28	9.09	31.64	16.90	28.93	35.44	24.38	12.62	
26	9.32	8.21	23.39	10.91	53.42	9.20	33.80	18.16	25.40	62.76	20.78	12.10	
27	9.54	8.21	21.69	12.00	36.80	9.31	28.42	65.29	30.08	83.64	19.44	11.84	
28	9.59	10.86	20.14	11.46	27.42	9.54	38.12	281.82	154.73	71.84	18.16	11.22	
29	9.70		24.94	11.21	49.77	9.54	27.79	189.09	194.95	304.44	16.90	10.60	
30	9.89		25.98	10.97	135.34	31.03	17.85	117.81	133.96	222.19	16.29	10.60	
31	9.89		24.29		84.41		15.30	123.20		151.14		10.60	
合計	285.75	259.42	415.31	521.84	856.38	531.79	956.89	1,940.43	2,003.89	3,076.89	997.52	415.46	12,261.57 ~~1,226.57~~
平均	9.22	9.27	13.40	17.39	27.63	17.73	30.87	62.59	66.80	99.25	33.25	13.40	33.59
最大	16.19 **10.48**	28.18 **13.29**	29.09 **39.30**	3.18 **27.52**	30.06 **161.88**	1.00 **63.38**	1.12 **150.72**	28.17 **313.58**	28.21 **255.90**	29.11 **377.50**	1.00 **127.90**	1.06 **17.05**	10.29 **377.50**
最小	1.06 **6.78**	7.06 **8.21**	17.15 **7.99**	30.20 **10.72**	12.01 **9.08**	24.19 **8.86**	19.02 **12.75**	2.18 **10.96**	27.02 **23.39**	25.17 **34.11**	30.17 **16.14**	29.08 **10.48**	1. 1 **6.78**
自13年至30年12年間 年平均	9.35	7.99	12.49	15.39	13.94	33.27	65.05	62.25	69.95	49.80	19.13	11.91	30.06
自13年至30年12年間 最大	17. 1 **16.70**	18.8 **13.30**	26.2 **534.20**	27.26 **136.30**	30.30 **161.88**	27.24 **408.30**	16.23 **2,529.00**	26.30 **453.30**	29.19 **1,089.01**	18. 4 **558.24**	30. 1 **127.90**	27.1 **29.10**	16. 7.23 **2,529.00**
自13年至30年12年間 最小	19.29 **5.00**	19.12 **4.30**	19.13 **4.20**	18.29 **4.30**	18.15 **2.30**	18.11 **2.30**	19. 2 **3.30**	26.22 **8.50**	29. 7 **9.40**	27. 7 **10.50**	18.30 **9.80**	29.31 **6.14**	18. 5.15 **2.30**

記事		昭13～30	最大	豊水	平水	低水	渇水	最小	年平均	年総量
	流量	当年	377.50	33.98	17.56	10.91	8.42	6.78	33.59	1,059.39 ×10⁶
		累年	2,529.00	28.43	13.88	8.64	6.03	2.30	30.06	947.97 ×10⁶
	流域百粁平方当り	当年	49.67	4.47	2.31	1.44	1.11	0.89	4.42	139.39 ×10⁶
		累年	332.76	3.74	1.83	1.14	0.79	0.30	3.96	124.73 ×10⁶

台帳整理番号、栃木県、建 5

利根川水系鬼怒川筋佐貫流量観測所

昭和30年

利根川合流点より106.671粁　流域面積1,081平方粁　栃木県塩谷郡船生村大字佐貫　自記

月 日	一月	二月	三月	四月	五月	六月	七月	八月	九月	十月	十一月	十二月	全年
1	18.40	13.55	90.22	43.09	33.04	47.57	58.40	25.69	94.65	143.74	81.04	30.67	
2	15.69	13.84	42.78	47.97	35.21	37.59	37.92	31.00	97.62	111.29	66.17	28.39	
3	15.70	15.40	39.48	50.17	29.20	34.12	28.76	34.27	112.49	105.96	62.87	30.67	
4	16.98	17.32	41.67	44.41	32.99	35.54	25.04	30.99	88.22	89.25	57.69	27.90	
5	22.80	17.65	40.58	41.61	33.41	31.89	25.51	26.32	67.96	72.42	53.38	27.51	
6	23.56	16.99	32.01	35.57	29.62	29.62	27.54	41.01	59.65	64.29	48.64	24.16	
7	23.02	19.05	31.59	36.56	30.07	26.67	26.76	73.44	54.10	79.12	44.69	24.47	
8	24.67	19.05	30.16	40.58	32.37	23.07	33.72	66.64	45.26	78.28	39.82	21.63	
9	23.89	17.68	29.43	43.60	27.54	23.87	31.05	45.97	42.54	66.27	38.78	24.47	
10	26.66	18.36	29.43	39.80	25.85	24.63	27.90	36.53	43.58	56.51	38.28	31.78	
11	27.09	16.34	25.36	47.50	25.46	22.70	30.70	39.00	38.81	217.64	39.82	31.10	
12	25.56	16.66	24.76	45.97	29.91	23.47	32.37	30.61	35.22	223.15	40.33	33.66	
13	22.60	16.34	33.89	48.02	32.80	24.22	29.24	19.52	32.47	131.42	36.82	31.26	
14	18.40	15.70	41.19	50.80	27.90	22.70	26.67	21.52	33.36	111.36	32.34	30.85	
15	18.08	16.01	31.89	44.70	30.53	25.19	25.04	23.98	70.47	101.04	32.34	31.17	
16	17.77	15.40	29.20	45.22	33.21	32.80	22.30	25.04	75.51	81.49	33.29	28.28	
17	15.76	16.01	29.20	45.32	29.70	32.80	23.62	27.89	52.89	69.63	34.28	26.20	
18	15.40	15.14	39.58	49·19	41.63	25.36	22.74	27.50	44.15	62.92	30.12	22.28	
19	16.40	15.76	43.27	39.52	65.22	29.51	21.94	26.45	39.31	57.68	28.70	23.52	
20	17.11	32.22	38.01	35.11	43.09	28.43	24.34	20.85	37.79	143.29	30.26	23.17	
21	17.72	37.33	41.30	32.26	33.19	28.10	27.20	20.51	37.23	171.42	56.45	23.87	
22	17.68	25.72	49.08	32.26	32.50	21.59	29.65	21.59	40.91	103.67	79.17	20.04	
23	18.04	23.56	47.39	31.37	32.27	20.45	45.97	19.52	39.35	86.53	52.21	21.85	
24	16.68	25.13	49.04	27.54	30.96	18.01	27.54	14.48	34.98	70.61	49.48	22.20	
25	15.73	23.36	46.40	27.89	47.01	15.40	27.45	16.88	30.61	59.59	39.41	20.22	
26	16.71	21.24	42.10	29.20	53.86	14.76	24.29	18.36	30.61	104.61	37.51	21.09	
27	17.06	25.12	40.49	27.50	41.12	14.46	22.70	64.86	27.99	102.62	36.88	22.83	
28	15.47	103.19	45.39	24.34	38.48	13.92	18.72	347.52	99.16	121.80	34.28	22.83	
29	15.47		44.90	23.44	84.41	16.16	22.51	122.45	126.98	211.61	32.10	25.36	
30	15.47		46.86	25.43	105.08	39.17	18.34	88.30	102.78	144.47	33.36	22.20	
31	14.17		43.09		65.22		20.13	94.75		110.74		19.07	
合計	585.74	629.12	1,239.74	1,155.94	1,232.85	778.77	866.06	1,503.44	1,736.65	3,354.42	1,320.51	794.70	15,197.94
平均	18.89	22.47	39.99	38.53	39.77	26.11	27.94	48.50	57.89	108.21	41.93	25.64	41.64
最大	10.21. 0 **36.00**	28.19.50 **178.49**	1. 1.00 **130.87**	14.2.30 **55.35**	30. 0.30 **132.71**	30.23.00 **58.98**	1. 7.00 **70.56**	28. 7.00 **528.59**	28.18.00 **165.51**	11.19.00 **509.68**	22. 0.30 **102.54**	12.21.00 **40.84**	8.28 **528.59**
最小	28.13.20 **12.96**	1. 7. 0 **12.96**	11.10.35 **19.36**	28.18.00 **20.79**	1.12.30 **23.04**	28. 8.30 **11.83**	19. 8.00 **16.00**	24.13.00 **12.96**	27. 6.00 **23.17**	10.11.00 **52.14**	20. 8.00 **24.80**	22. 2.50 **12.74**	6.28 **11.83**
自27年至30年4年間 年平均	15.71	15.20	26.50	36.18	34.94	39.42	47.22	45.55	68.08	55.79	28.93	23.11	36.50
自27年至30年4年間 最大	30.10 **36.00**	30.28 **178.49**	30. 1 **130.87**	27.26 **94.97**	30.30 **132.71**	29.7 **193.39**	28.7 **187.81**	30.28 **528.59**	28.26 **1,505.52**	30.11 **509.68**	30.22 **102.54**	28.10 **92.62**	28. 9.26 **1,105.52**
自27年至30年4年間 最小	29.31 **7.13**	28.25 **5.15**	28. 1 **5.79**	28.27 **10.29**	28. 8 **11.58**	30.28 **11.83**	30.19 **16.00**	30.24 **12.96**	27.24 **15.72**	27.7 **15.72**	27. 6 **13.17**	28. 2 **9.13**	28. 2.25 **5.15**

記事		昭27～30	最大	豊水	平水	低水	渇水	最小	年平均	年総量
高水時流量は全て低水時曲線の外挿値である。	流量	当年	528.59	43.60	31.10	23.56	15.40	11.83	41.64	1,313.10 ×10⁶
		累年	1,505.52	41.63	28.66	20.50	12.12	5.15	36.50	1,151.06 ×10⁶
	流域百粁平方当り	当年	48.90	4.03	2.88	2.18	1.42	1.09	3.85	121.47 ×10⁶
		累年	139.27	3.85	2.65	1.90	1.12	0.48	3.38	106.48 ×10⁶

台帳整理番号、栃木県、建 6

利根川水系鬼怒川筋石井(左岸)流量観測所

昭和30年

利根川合流点より76.245粁　流域面積1,230平方粁　栃木県宇都宮市石井町

普　通

月	一月	二月	三月	四月	五月	六月	七月	八月	九月	十月	十一月	十二月	全年
日													
1	14.26	12.85	102.64	52.32	8.39	43.28	83.80	5.57	69.50	161.09	100.18	28.47	
2	14.49	12.63	66.31	59.42	8.93	32.86	33.88	6.50	71.03	129.03	81.76	26.69	
3	13.33	12.63	44.70	75.34	8.94	24.41	13.81	7.15	89.69	111.34	76.03	25.39	
4	14.02	11.98	39.58	71.86	6.65	34.07	9.39	15.84	70.53	98.81	70.25	25.44	
5	14.51	10.91	35.90	52.64	8.78	20.70	10.29	13.08	60.37	90.03	59.51	22.38	
6	14.03	11.11	32.06	45.33	6.40	13.33	10.92	18.31	59.89	87.58	58.52	22.56	
7	14.51	10.70	26.67	48.78	4.71	11.34	11.56	114.81	61.82	99.06	56.08	24.46	
8	12.63	14.72	29.95	40.76	6.98	10.50	23.49	97.99	59.87	102.68	49.98	22.25	
9	13.79	14.73	29.26	52.42	4.57	9.70	19.53	69.50	57.96	94.38	48.18	21.95	
10	14.28	13.78	26.15	52.32	7.66	9.50	14.56	43.62	57.11	91.87	44.65	20.79	
11	13.79	12.19	23.56	55.58	4.05	9.50	10.91	47.04	61.32	136.42	45.53	19.25	
12	13.55	11.76	21.97	60.90	7.57	8.74	16.75	30.27	60.34	244.71	45.96	20.28	
13	13.31	11.54	22.29	58.02	11.76	6.34	11.12	19.45	60.85	253.16	43.82	22.30	
14	12.85	10.70	41.98	57.93	8.39	6.33	10.29	14.31	53.72	205.31	36.91	20.48	
15	12.85	11.12	37.55	47.01	9.54	6.82	9.11	12.86	62.31	162.48	31.95	20.28	
16	12.63	10.70	30.65	39.58	11.35	9.90	7.84	11.33	71.05	124.67	31.95	19.40	
17	11.33	11.33	27.27	45.33	7.68	10.31	6.66	11.34	63.32	91.87	31.58	19.19	
18	12.41	10.91	29.68	58.88	7.72	8.56	6.49	11.12	61.82	64.07	29.43	18.63	
19	12.41	10.70	38.43	45.89	68.41	8.94	6.49	9.50	44.39	64.07	31.20	17.49	
20	12.63	11.12	35.10	34.32	37.13	14.23	9.15	7.50	27.58	70.41	32.30	18.03	
21	12.85	30.30	69.03	18.31	17.30	9.70	9.50	7.16	29.26	66.67	33.03	18.51	
22	12.63	21.76	79.22	11.98	12.51	8.74	9.70	12.89	28.93	64.12	80.98	17.67	
23	12.85	12.20	47.48	9.89	9.15	8.74	10.84	9.74	26.95	67.19	51.82	18.75	
24	12.41	15.46	69.46	9.11	6.37	7.49	10.92	7.16	47.72	60.51	42.56	17.16	
25	12.41	15.96	58.48	9.33	30.99	6.66	10.70	8.02	40.10	61.52	38.49	17.20	
26	12.63	20.80	49.77	8.74	62.75	6.49	11.33	8.74	39.29	72.70	37.63	16.06	
27	13.08	17.25	47.44	7.84	32.86	6.18	10.30	11.76	38.10	105.32	33.03	14.54	
28	12.63	46.56	49.64	7.50	21.37	6.02	8.94	440.00	132.64	99.51	28.77	15.36	
29	12.63		59.53	6.65	33.33	6.66	7.49	101.37	152.13	240.24	28.84	14.30	
30	13.08		63.85	6.06	112.57	22.92	6.34	75.36	114.79	175.10	28.77	14.08	
31	11.33		63.82		78.75		5.72	75.34		164.92		13.24	
合計	406.14	418.40	1,399.42	1,150.04	663.56	388.96	427.82	1,324.63	1,874.38	3,660.84	1,489.69	612.58	13,736.46
平均	13.10	14.94	45.14	38.33	21.41	12.97	13.80	42.73	62.48	118.09	46.99	19.76	37.63
最大	10. 6. 0 15.70	28.18. 0 73.17	1 .6. 0 109.01	4. 6. 0 80.90	30. 6. 0 151.97	1. 6. 0 47.00	1. 6. 0 87.83	28.12. 0 940.00	28.18. 0 183.63	11.24. 0 575.00	1. 6. 0 106.63	1. 6. 0 31.56	8.28 940.00
最小	31.18. 0 11.11	16.18. 0 10.29	11.18. 0 20.51	30.18. 0 5.13	11. 6. 0 4.05	13.18. 0 6.02	31.18. 0 5.42	1.18. 0 5.42	27.18. 0 34.52	22.18. 0 60.00	29.18. 0 25.38	31.18. 0 10.44	5.11 4.05
自25年至30年3年間 年平均	10.30	11.35	25.68	25.33	14.80	25.06	39.80	49.64	113.52	100.65	52.37	24.60	41.20
自25年至30年3年間 最大	25.31 35.37	30.28 73.17	30. 1 109.01	30. 4 80.90	30.30 151.97	28. 9 177.51	25.29 2,165.19	25. 5 2,724.24	28.26 2,803.36	30.11 575.00	28.1 141.96	28.11 134.03	28. 9.26 2,803.36
自25年至30年3年間 最小	28.23 2.77	28.15 3.30	28. 1 5.16	30.30 5.13	30.11 4.05	28.18 5.16	30.31 5.42	30. 1 5.42	28.10 16.71	25.24 26.35	28.23 16.37	28.23 9.91	28. 1.23 2.77

記事：累年値は昭和25、28、30年3カ年の資料より算出し、昭和28年の最小流量は外挿値につき累年値より除外した。

		昭25～30	最大	豊水	平水	低水	渇水	最小	年平均	年総量
流量	当年	940.00	49.98	20.70	11.33	6.34	4.05	37.63	1,186.83 ×10⁶	
流量	累年	2,803.36	42.36	20.56	10.67	5.43	2.77	41.20	1,299.17 ×10⁶	
流域平方粁当り百粁	当年	76.42	4.06	1.68	0.92	0.52	0.32	3.06	96.49 ×10⁶	
流域平方粁当り百粁	累年	227.92	3.44	1.67	0.87	0.44	0.23	3.35	105.31 ×10⁶	

台帳整理番号、茨城県、建5

利根川水系鬼怒川筋水海道流量観測所

昭和30年

利根川合流点より 11,206粁　流域面積 1,822平方粁　茨城県水海道市本町

自記

月	一月	二月	三月	四月	五月	六月	七月	八月	九月	十月	十一月	十二月	全年
日													
1	31.23	27.22	115.09	76.90	21.32	88.78	99.70	9.22	125.08	190.66	157.55	48.44	
2	29.99	26.83	100.15	76.26	27.63	61.18	102.63	8.62	121.52	186.53	130.61	46.95	
3	30.80	26.83	68.15	79.63	23.94	51.55	55.71	7.93	125.27	178.18	115.18	44.51	
4	30.40	25.70	58.10	86.32	20.38	55.71	29.73	21.47	132.60	144.46	103.86	43.53	
5	30.81	26.45	53.68	76.34	19.07	59.37	20.08	28.95	107.82	126.41	92.34	43.53	
6	30.41	26.07	49.42	67.52	18.44	46.16	21.07	22.15	88.31	114.39	85.46	42.10	
7	31.22	26.45	43.88	62.70	15.71	38.73	25.41	61.25	81.48	115.32	80.20	41.17	
8	29.99	32.96	41.46	61.53	13.70	30.26	74.98	182.85	75.17	126.30	75.07	40.24	
9	29.99	40.53	38.64	61.53	12.63	22.82	89.73	114.64	67.14	116.02	72.57	39.78	
10	29.59	36.85	39.57	65.08	10.66	19.11	51.26	66.87	76.70	102.39	70.13	38.42	
11	29.59	33.75	39.14	66.28	8.99	17.17	31.72	61.12	79.71	108.93	67.71	37.97	
12	28.79	41.22	38.64	69.95	9.00	16.38	26.68	66.28	70.13	445.99	64.78	37.53	
13	28.39	29.99	38.18	69.34	17.49	13.78	20.40	57.17	67.71	264.87	61.32	37.09	
14	28.39	27.63	41.54	66.90	26.92	10.88	16.11	43.65	64.78	180.20	58.52	36.65	
15	28.00	27.60	49.51	66.28	22.79	10.88	12.63	33.00	76.58	153.56	55.24	35.35	
16	26.84	28.00	50.52	68.19	24.96	12.10	11.86	27.63	132.64	140.89	53.62	34.06	
17	26.84	27.60	47.39	63.92	23.53	26.46	10.61	24.25	118.04	119.21	55.78	34.91	
18	25.70	28.00	42.93	67.67	23.19	19.98	9.90	20.43	88.21	106.77	56.32	34.48	
19	25.70	28.00	40.50	65.77	45.79	14.00	10.63	18.42	78.31	100.12	53.62	34.48	
20	25.33	30.01	47.63	54.38	74.13	25.17	12.12	16.90	70.75	95.09	51.01	34.48	
21	25.33	32.06	60.51	43.98	48.87	27.45	12.76	15.39	66.51	175.58	56.47	36.23	
22	25.70	43.87	75.91	35.60	36.38	14.90	16.59	22.69	64.18	168.67	88.79	39.80	
23	25.70	38.66	86.26	30.41	27.66	11.14	16.28	39.71	62.46	129.89	100.62	38.88	
24	25.32	34.23	83.53	28.48	23.53	8.38	19.62	32.07	59.63	111.34	82.82	37.53	
25	24.59	34.62	84.29	24.95	22.52	7.93	20.11	22.15	57.40	99.48	70.99	35.79	
26	25.71	34.19	77.55	24.96	54.76	6.76	14.95	21.43	56.31	100.98	60.76	34.49	
27	27.22	34.62	74.34	22.45	66.26	6.38	18.91	24.45	56.86	153.12	56.87	34.49	
28	26.08	38.66	70.56	20.38	45.25	5.97	23.89	236.66	100.77	138.81	53.62	32.40	
29	25.70		74.43	18.44	34.65	6.16	22.98	360.48	294.84	309.22	52.57	32.00	
30	25.70		78.85	16.87	127.26	34.70	12.82	151.52	183.27	311.16	51.03	31.17	
31	28.06		77.55		144.02		8.38	115.05		197.46		31.17	
合計	863.11	888.60	1,887.90	1,639.01	1,091.43	770.24	920.25	1,934.40	2,850.18	5,012.00	2,235.43	1,169.62	21,262.17
平均	27.84	31.74	60.90	54.63	35.21	25.67	29.69	62.40	95.01	161.68	74.51	37.73	58.25
最大	1 6. 0 32.47	22.18. 0 44.36	1.13. 0 169.62	4.10. 0 91.13	30.22. 0 214.68	1. 0. 0 108.87	1.21. 0 136.70	28.23. 0 662.39	29. 9. 0 336.43	12. 9. 0 600.47	1. 0. 0 176.02	1.0.0 48.44	8.28 662.39
最小	25.14. 0 23.85	4.18. 0 25.32	13.18. 0 37.72	30.12. 0 16.56	12. 6. 0 8.33	27.14.30 5.26	31.20. 0 7.10	1. 5. 0 6.33	26. 2. 0 55.76	11. 5. 0 91.58	30.10. 0 48.44	29.13. 0 30.36	6.27 5.26
自25年至30年6年間 年平均	31.83	31.70	48.95	62.71	31.44	69.00	77.45	75.29	106.03	84.50	56.14	44.08	61.43
自25年至30年6年間 最大	27. 4 54.26	25.1 141.61	26. 2 397.19	25. 2 356.82	30.30 214.68	25.14 877.62	25.29 2,008.79	25.28 3,261.31	28.26 1,927.58	30.12 600.47	25.19 211.91	25. 2 190.61	25. 8.28 3,261.31
自25年至30年6年間 最小	29.31 19.99	28.13 19.96	28. 3 22.18	28.30 3.70	30.12 8.33	30.27 5.26	30.31 7.10	30. 1 6.33	27. 8 25.47	27. 7 41.11	28.30 29.37	28. 9 24.13	28. 4.30 3.70

記事

		昭25～30	最大	豊水	平水	低水	渇水	最小	年平均	年総量
流量	当年	662.39	70.13	39.57	26.07	9.00	5.26	58.25	1,837.05 ×10⁶	
流量	累年	3,261.31	67.71	44.14	30.01	15.03	3.70	61.43	1,937.26 ×10⁶	
流域平方粁当り百粁	当年	36.36	3.85	2.17	1.43	0.43	0.29	3.20	100.82 ×10⁶	
流域平方粁当り百粁	累年	178.99	3.72	2.42	1.65	0.82	0.20	3.37	106.33 ×10⁶	

台帳整理番号、埼玉県、建6

利根川水系江戸川筋関宿流量観測所

昭和30年

河口より 58.19粁　流域面積 8,633平方粁　埼玉県北葛飾郡幸手町大字西関宿

普　通

月	一月	二月	三月	四月	五月	六月	七月	八月	九月	十月	十一月	十二月	全年
日													
1	59.80	65.04	159.93	169.10	97.90	252.33	89.88	76.82	340.00	420.88	379.50	126.48	2,237.66
2	66.27	58.38	175.32	160.94	174.22	200.17	168.86	74.69	328.00	400.50	330.62	116.30	2,254.27
3	69.11	60.72	130.21	174.46	156.56	167.42	118.29	60.44	329.00	390.00	288.73	118.92	2,063.86
4	69.09	58.46	117.33	201.40	146.60	152.18	81.38	94.06	334.00	387.00	255.78	121.06	2,018.34
5	67.66	54.97	114.82	166.90	203.20	139.94	65.82	121.20	252.50	334.00	228.52	113.16	1,862.69
6	68.14	53.26	96.41	143.77	183.74	122.26	65.46	104.80	194.32	294.60	206.95	113.68	1,647.39
7	68.14	53.30	83.76	129.55	164.61	108.76	79.90	253.90	167.42	289.78	195.22	108.60	1,702.94
8	68.15	54.56	75.52	119.86	142.40	100.85	125.70	394.50	149.81	332.00	179.88	107.07	1,850.30
9	68.62	57.62	70.59	130.22	126.27	97.49	206.38	313.96	128.74	291.29	168.32	104.04	1,763.54
10	69.60	56.70	70.59	149.38	119.86	94.18	148.08	217.08	144.60	263.96	158.42	103.06	1,595.51
11	70.56	53.26	76.51	153.76	106.30	87.76	120.67	206.10	146.32	280.28	152.30	101.06	1,554.88
12	69.68	50.36	72.56	199.07	112.41	91.40	117.80	214.24	119.14	864.40	142.84	99.60	2,153.50
13	72.62	50.88	72.56	194.08	193.36	78.59	90.52	165.55	100.36	686.67	139.95	92.92	1,938.06
14	74.50	43.98	73.52	199.78	153.38	70.98	71.92	142.27	98.46	533.75	135.38	98.63	1,696.55
15	74.02	44.76	94.70	206.46	128.97	70.16	58.93	115.53	97.12	433.50	125.38	99.60	1,549.13
16	75.00	42.10	83.76	180.61	130.26	69.76	52.14	97.48	330.59	385.00	124.30	99.61	1,670.61
17	75.52	42.48	73.49	209.80	115.52	74.74	47.69	95.11	294.76	328.16	122.14	96.24	1,575.65
18	57.42	42.87	78.33	249.18	108.78	76.36	45.10	80.72	224.76	274.03	134.84	94.80	1,467.19
19	58.48	42.09	88.14	250.26	192.86	70.98	34.70	73.86	189.34	251.88	132.02	85.14	1,469.75
20	62.62	42.90	97.54	184.74	182.14	77.04	39.73	74.69	173.16	242.71	129.24	91.06	1,397.57
21	45.18	43.26	89.26	145.24	169.12	79.78	72.36	74.69	145.12	289.82	124.93	96.24	1,375.00
22	63.15	54.11	97.12	123.04	145.99	64.38	75.96	69.02	130.94	307.26	213.31	97.68	1,441.96
23	79.60	56.70	138.26	111.76	117.66	57.10	110.60	73.26	128.19	260.46	257.32	95.76	1,486.67
24	79.60	54.97	151.87	102.18	129.16	47.19	200.17	69.71	129.83	229.24	214.81	92.92	1,501.65
25	82.70	53.26	202.22	102.16	134.91	34.24	152.92	58.58	129.28	212.60	176.64	91.98	1,431.49
26	69.84	55.00	186.92	130.35	263.20	25.56	113.85	54.92	113.35	213.38	155.33	86.46	1,468.16
27	61.16	54.12	174.44	130.29	256.50	22.39	123.98	68.30	115.98	330.08	144.59	82.44	1,564.27
28	72.27	61.31	155.80	101.04	188.46	26.20	145.70	273.52	201.40	320.96	143.42	81.58	1,771.66
29	80.10		161.00	95.26	198.93	28.74	158.98	388.50	581.58	413.52	134.82	89.66	2,331.09
30	66.82		170.61	97.55	288.44	25.21	114.46	314.88	511.92	543.00	129.22	79.80	2,341.91
31	60.28		174.41		286.86		85.97	258.54		449.00		76.36	1,391.42
合計	2,125.70	1,461.42	3,607.50	4,712.19	5,118.57	2,614.14	3,183.90	4,680.92	6,329.99	11,253.71	5,424.72	3,061.91	53,574.67
平均	68.57	52.19	116.37	157.07	165.12	87.14	102.71	151.00	211.00	363.02	180.82	98.77	146.78
最大	28.18.0 86.96	2.6.0 67.65	1.18.0 214.75	18.18.0 280.21	30.18.0 357.00	1.6.0 256.93	9.6.0 214.01	8.6.0 427.00	29.12.0 625.00	12.10.0 968.62	1.6.0 384.00	1.18.0 128.66	10.12 968.62
最小	19.6 38.41	20.6 39.86	9.6 66.70	29.6 93.57	1.6 85.89	26.18 22.39	20.6 32.46	27.6 52.45	15.6 90.46	26.6 204.85	21.6 117.86	31.6 75.94	6.26 22.39
自16年至30年15年間 年平均	76.39	67.66	88.04	123.65	130.78	155.72	194.07	177.92	214.44	213.89	115.43	98.15	138.05
自16年至30年15年間 最大	27.4 174.47	26.28 147.05	26.2 440.99	26.8 396.61	30.30 357.00	25.15 984.15	16.23 1,673.50	25.6 1,577.17	22.16 1,531.42	20.6 1,176.90	30.1 384.00	25.3 327.74	16.7.23 1,673.50
自16年至30年15年間 最小	30.19 38.41	22.23 27.16	24.21 22.44	24.1 47.85	21.23 41.15	30.26 22.39	21.1 25.50	24.18 29.43	21.14 47.03	17.31 85.75	21.20 46.28	18.7 39.70	30.6.26 22.39

記事		昭16～30	最大	豊水	平水	低水	渇水	最小	年平均	年総量
	流量	当年	968.62	174.44	115.98	74.60	42.48	22.39	146.78	4,628.85 ×10⁶
		累年	1,673.50	152.14	105.92	77.33	50.44	22.39	138.05	4,353.54 ×10⁶
	流域百粁平方当り	当年	11.22	2.02	1.34	0.86	0.49	0.26	1.70	53.62×10⁶
		累年	19.38	1.76	1.23	0.90	0.58	0.26	1.60	50.43×10⁶

台帳整理番号、茨城県、建8

利根川水系小貝川筋川又流量観測所

昭和30年

利根川合流点より 28.26粁　流域面積 785平方粁　茨城県水海道市川又町

自　記

月	一月	二月	三月	四月	五月	六月	七月	八月	九月	十月	十一月	十二月	全年
日													
1	6.85	7.65	11.91						39.41	(103.39)	(65.53)	15.04	
2	6.72	7.25	13.25						(81.55)	(69.65)	46.94	14.09	
3	6.59	6.98	10.33						(92.31)	(87.76)	38.80	13.01	
4	6.35	6.48	8.79						(61.76)	(101.02)	34.85	12.13	
5	6.10	5.86	8.06					21.97	35.43	(73.65)	32.02	11.78	
6	6.10	5.74	7.52										
7	5.98	5.51	6.85	8.38	16.56		6.94		25.40	52.97	29.00	11.45	
8	5.74	11.74	6.47						14.56	42.26	27.42	11.12	
9	5.50	19.38	6.22			4.65			24.32	36.64	25.90	10.95	
10	5.27	14.93	8.01						29.26	31.77	23.46	10.79	
									(53.25)	27.69	21.34	10.46	
11	5.16	11.32	9.39										
12	5.16	9.10	8.22						50.44	46.15	19.99	10.15	
13	5.16	8.06	8.07						34.22	(109.46)	18.68	9.99	
14	5.16	7.79	7.93						26.92	(123.12)	17.42	9.99	
15	5.16	7.52	7.52						25.14	(74.32)	16.60	9.84	
									30.01	52.05	15.81	9.53	
16	5.05	6.86	7.38		20.26		2.96						
17	4.94	6.10	7.52			28.11			(77.69)	44.97	15.61	9.08	
18	4.83	5.74	7.38						(102.42)	34.71	16.21	8.49	
19	(4.62)	5.62	6.99	7.99				(5.91)	(63.66)	29.26	17.42	8.06	
20	(4.31)	5.98	6.99					(4.10)	38.04	32.99	16.21	7.79	
								(4.21)	30.36	41.65	15.04	7.65	
21	(3.91)	6.35	15.89										
22	(3.71)	5.86	28.06					(6.22)	27.94	48.90	23.46	9.00	
23	(3.62)	5.50	27.69					10.87	27.17	44.41	48.83	12.36	
24	(3.52)	5.27	39.79					35.23	24.18	33.52	46.39	13.02	
25	(3.43)	5.16	51.50					52.13	21.57	27.70	29.39	10.97	
								36.77	20.21	25.14	23.24	9.68	
26	(4.14)	4.94	40.72	5.61	43.48	2.66		23.52	19.11	37.25	19.78	9.22	
27	5.52	4.72	31.10				22.51	12.91	24.53	(62.23)	17.84	9.38	
28	6.22	6.46						33.11	(57.58)	59.51	17.84	8.64	
29	5.86							51.33	(137.30)	(88.79)	17.22	8.20	
30	7.15							40.32	(147.81)	(140.79)	16.01	8.20	
31	8.22							33.64		(108.05)		8.06	
合計	166.05	209.87							1,443.55	1,891.77	774.25	318.12	
平均	5.36	7.50							48.12	61.02	25.81	10.26	
最大	31.6.00 8.78	9.10.00 21.55	25.14.00 57.86						29.22.00 (170.05)	30.13.30 (152.50)	1.0.00 (79.05)	1.0.00 15.61	
最小	25.16.00 (3.34)	28.0.00 4.72	9.11.00 6.10						7.21.00 4.72	26.3.00 23.91	21.6.00 14.09	21.6.00 7.38	1.25 (3.34)
自27年至30年4年間 年平均	9.92	8.19							46.63	32.63	16.97	11.66	
自27年至30年4年間 最大	27.8 26.64	30.9 21.55	30.25 57.86						29.20 (286.45)	30.12 (152.50)	30.1 (79.05)	27.1 28.17	
自27年至30年4年間 最小	30.25 (3.34)	28.10 4.71							30.7 4.72	27.28 11.34	29.19 7.20	29.31 6.49	

記事		昭27～30	最大	豊水	平水	低水	渇水	最小	年平均	年総量
昭和30年3月28日～8月17日間は曲線式作成不能につき実測値のみ記入し，累年値より除外した。( )書きは外挿値である。尚流況の各累年値は昭和29年度までのものを記入した。	流量	当年								
		累年	352.95	29.71	14.87	9.66	4.35		23.52	741.77 ×10⁶
	流域百粁平方当り	当年								
		累年	44.95	3.78	1.89	1.23	0.55		3.00	94.60 ×10⁶

台帳整理番号、茨城県、建 7

利根川水系小貝川筋黒子流量観測所

昭和30年

利根川合流点より 62.21粁　流域面積 580平方粁　茨城県真壁郡黒子村大字西保末

普　通

月	一月	二月	三月	四月	五月	六月	七月	八月	九月	十月	十一月	十二月	全年
日													
1	5.92	5.79	12.74	21.29	19.43	19.11	(99.91)	5.13	71.16	51.56	42.76	12.51	
2	5.52	5.25	9.35	22.34	18.81	13.33	54.87	3.82	69.28	47.54	36.35	11.73	
3	5.12	4.87	8.17	23.49	11.16	14.60	16.87	22.31	58.92	(106.22)	32.04	11.15	
4	4.87	4.87	7.08	21.14	15.07	19.05	9.35	64.12	36.08	63.81	29.53	10.77	
5	4.87	5.12	6.77	18.26	16.72	41.23	11.48	22.18	26.28	48.50	26.82	10.59	
6	5.00	4.62	6.34	15.92	15.25	22.76	20.07	17.55	22.07	39.48	24.25	10.22	
7	4.75	4.15	5.92	13.12	13.54	10.44	26.64	27.44	22.66	37.03	22.87	9.87	
8	4.27	17.28	5.52	11.92	11.15	8.84	(205.15)	56.43	21.57	34.00	21.55	10.04	
9	4.04	12.94	5.27	11.15	10.22	8.18	(94.80)	48.07	22.76	28.01	19.99	9.69	
10	4.15	10.23	9.52	10.78	8.84	7.69	26.33	21.22	46.94	25.38	18.75	9.69	
11	4.50	8.67	7.70	9.52	7.70	9.52	27.71	13.15	32.46	49.12	17.55	9.69	
12	4.38	7.08	6.48	8.17	14.10	8.35	20.07	50.94	22.88	(120.95)	14.81	9.52	
13	4.15	6.48	7.23	7.38	70.66	6.08	11.76	25.53	20.25	56.34	15.47	9.00	
14	4.15	6.06	7.54	7.07	37.00	4.04	8.84	17.80	19.49	39.84	14.60	8.50	
15	4.15	5.92	6.92	6.92	27.59	8.51	7.86	13.55	50.78	43.12	13.74	8.33	
16	4.15	5.65	7.07	7.54	25.68	41.17	8.67	14.20	(109.00)	31.86	13.12	8.01	
17	3.92	5.00	6.92	8.33	22.12	31.66	8.33	10.78	53.52	31.86	15.73	8.01	
18	3.70	5.00	6.49	8.17	22.04	15.61	8.01	9.35	36.08	25.66	14.60	7.38	
19	3.48	4.87	5.93	7.23	56.67	20.89	8.02	8.01	29.84	31.09	13.33	7.07	
20	3.70	5.39	6.50	6.92	34.50	26.54	10.40	7.85	26.82	36.01	13.12	7.23	
21	3.48	5.65	24.82	5.93	20.29	21.62	19.13	7.69	30.16	42.78	18.20	9.05	
22	3.18	4.63	22.36	5.38	13.97	15.48	21.14	36.31	27.71	32.38	46.52	12.92	
23	3.07	4.15	21.38	5.25	12.92	37.31	17.10	43.19	24.25	26.26	26.84	10.40	
24	3.18	4.15	43.97	4.75	14.17	12.61	19.28	16.69	23.42	23.97	21.03	9.87	
25	3.07	4.27	31.15	5.25	15.65	6.78	18.77	10.97	22.60	22.34	18.26	9.17	
26	3.61	4.15	26.82	3.81	43.48	6.63	37.58	13.15	20.76	41.76	15.93	9.17	
27	4.87	3.81	20.78	3.18	23.11	6.06	33.68	25.90	26.74	54.40	15.48	8.50	
28	4.87	7.41	17.78	2.98	12.94	6.92	23.78	62.48	(126.88)	39.14	15.47	8.01	
29	4.75		29.56	2.10	16.41	6.78	13.01	42.38	(133.45)	(140.18)	14.17	7.54	
30	7.57		21.55	2.17	70.66	45.57	7.23	34.14	(88.01)	(96.47)	13.12	6.92	
31	7.08		18.52		44.07		5.79	23.14		55.47		6.77	
合計	137.52	173.46	424.15	287.46	745.92	503.36	901.63	775.47	1,322.82	1,522.53	626.00	287.32	7,707.64
平均	4.44	6.20	13.65	9.58	24.06	16.78	29.56	25.02	44.09	49.11	20.87	9.27	21.12
最大	30. 18. 00 8.66	8. 18. 00 21.02	24. 18. 00 48.47	3. 18. 00 25.95	13. 18. 00 72.09	30. 18 64.60	8. 12. 00 (254.79)	4. 6. 00 78.97	28. 18. 00 (153.47)	29. 18. 00 (153.47)	22. 6. 00 54.98	22. 6. 00 13.12	7. 8 (254.79)
最小	22. 18. 00 3.07	27. 18. 00 3.70	9. 6. 00 4.62	29. 18. 00 1.69	11. 6. 00 7.38	15. 6. 00 3.07	31. 18. 00 5.65	2. 18. 00 3.48	14. 18. 00 18.99	25. 18. 00 22.07	21. 6. 00 12.71	30. 18. 00 6.77	4. 29 1.69
30年1年間 年平均	4.44	6.20	13.65	9.58	24.06	16.78	29.56	25.02	44.09	49.11	20.87	9.27	21.12
30年1年間 最大	30. 30 8.66	30. 8 21.02	30. 24 48.47	30. 3 25.95	30. 13 72.09	30. 30 64.60	30. 8 (254.79)	30. 4 78.97	30. 28 (153.47)	30. 29 (153.47)	30. 22 54.98	30. 22 13.12	30. 7. 8 (254.79)
30年1年間 最小	30. 22 3.07	30. 27 3.70	30. 9 4.67	30. 29 1.69	30. 11 7.38	30. 15 3.07	30. 31 5.65	30. 2 3.48	30. 14 18.99	30. 25 22.07	30. 21 12.71	30. 30 6.77	30. 4. 29 1.69

記事		昭30	最大	豊水	平水	低水	渇水	最小	年平均	年総量
昭和30年度流量中、流量82.08m³/sec 以上は外挿値のため( )書きとした。	流量	当年	(254.79)	25.10	13.24	7.12	3.50	1.69	21.12	665.94 ×10⁶
		累年	(254.79)	25.10	13.24	7.12	3.50	1.69	21.12	665.94 ×10⁶
	流域平方粁当り百粁平均	当年	43.93	4.33	2.28	1.23	0.60	0.29	3.64	114.82 ×10⁶
		累年	43.93	4.33	2.28	1.23	0.60	0.29	3.64	114.82 ×10⁶

台帳整理番号、千葉県、建 4

利根川水系江戸川筋流山流量観測所

昭和30年

河口又は合流点より　粁　流域面積　平方粁　千葉県東葛飾郡流山村大字流山

普・通

月	一月	二月	三月	四月	五月	六月	七月	八月	九月	十月	十一月	十二月	全年
日													
1	69.74	69.78	117.72	185.15	91.50	278.52	54.41	62.21	289.03	438.95	361.78	117.62	
2	72.52	76.94	211.63	172.30	128.76	214.16	135.62	67.74	322.01	404.68	333.00	108.38	
3	78.91	72.56	159.26	182.92	155.60	169.83	109.77	56.84	323.04	403.53	288.08	105.74	
4	78.98	72.22	128.74	208.98	134.52	145.49	80.66	60.92	309.94	396.66	247.16	101.06	
5	77.44	73.49	118.02	193.02	163.12	134.02	64.13	97.18	261.96	363.35	217.53	101.06	
6	80.44	64.09	110.16	164.24	178.34	111.94	58.70	83.73	200.20	314.94	194.82	98.01	
7	82.00	65.01	100.28	144.55	146.59	95.53	64.03	100.19	161.08	280.38	180.16	93.02	
8	83.50	69.18	89.84	131.91	138.57	88.94	75.51	383.12	139.98	330.32	165.38	94.50	
9	83.02	69.65	85.13	135.88	119.39	82.57	152.68	308.66	121.16	311.92	155.06	90.60	
10	84.08	72.07	86.21	163.50	109.56	82.57	140.21	230.52	118.53	276.65	143.21	92.04	
11	86.62	65.14	88.76	155.64	102.06	81.02	107.16	162.58	134.59	259.78	138.95	92.53	
12	82.50	61.93	84.06	192.26	100.30	77.47	99.46	197.65	110.04	696.37	129.59	92.53	
13	77.06	70.61	87.68	202.56	139.90	73.00	81.54	161.08	91.09	803.68	130.66	92.53	
14	85.10	54.98	85.08	202.48	154.51	65.44	65.49	124.35	83.66	592.24	123.19	91.07	
15	87.10	55.79	97.07	218.07	111.94	62.21	50.63	101.22	84.66	460.50	115.39	90.10	
16	86.66	53.70	97.51	197.69	112.54	60.86	49.42	83.62	200.54	384.04	111.58	90.12	
17	84.55	53.70	91.46	205.88	110.17	61.30	47.04	80.00	314.07	325.69	112.66	85.80	
18	73.52	56.62	88.21	229.12	97.48	68.20	48.61	73.29	242.82	270.20	118.46	85.79	
19	58.39	56.22	91.43	278.72	112.09	68.83	42.08	71.06	189.78	234.38	124.40	81.59	
20	78.52	63.67	104.88	220.75	204.90	68.70	45.69	59.96	166.90	215.34	112.12	80.68	
21	61.40	63.28	104.42	165.77	175.39	75.78	74.48	58.66	139.29	238.36	110.51	82.98	
22	62.34	67.32	104.94	134.57	138.54	59.12	68.20	59.96	122.95	292.61	168.58	83.91	
23	92.62	77.40	148.17	121.72	126.84	48.66	79.16	55.22	114.82	251.90	236.86	85.32	
24	97.51	73.48	157.76	113.78	115.67	44.36	168.30	55.01	119.84	213.32	204.32	83.44	
25	94.71	68.26	205.10	116.26	122.35	35.33	147.26	51.51	121.68	201.31	166.74	84.92	
26	94.71	67.78	205.70	114.24	196.70	31.37	99.96	47.03	102.35	191.95	149.40	85.40	
27	73.96	67.32	185.15	135.85	235.16	28.25	88.94	46.26	100.02	255.50	136.56	88.68	
28	72.99	71.54	178.29	115.60	179.22	25.29	119.20	152.86	136.82	309.06	132.42	94.00	
29	89.84		176.82	103.14	152.12	23.90	131.98	348.16	358.06	330.34	131.83	95.00	
30	87.68		186.69	101.99	188.04	25.29	97.09	338.84	551.50	538.50	123.19	89.18	
31	73.54		187.47		332.00		72.06	255.44		492.50		71.32	
合計	2,491.95	1,848.83	3,963.64	5,008.54	4,571.87	2,487.95	2,719.47	4,034.87	5,732.41	11,078.75	5,063.59	2,828.92	51,830.79
平均	80.38	66.03	127.86	166.95	147.48	82.93	87.72	130.16	191.08	357.38	168.79	91.26	142.00
最大	24. 6. 00 101.42	4. 6. 00 79.91	2. 6. 00 224.79	9. 6. 00 291.94	31. 6. 00 342.00	1. 6. 00 286.15	9. 18. 00 177.31	29. 18. 00 386.49	30. 6. 00 580.00	12. 24. 00 930.53	1. 6. 00 410.00	1. 18. 00 121.49	10. 12. 24 930.53
最小	18. 18. 00 60.96	14. 18. 00 51.63	9. 18. 00 79.91	26. 6. 00 99.15	1. 6. 00 86.09	19. 18. 00 22.50	1. 6. 00 35.33	18. 00 45.48	14. 18. 00 79.48	26. 6. 00 189.83	18. 6. 00 106.25	31. 18. 00 70.89	6. 19. 18 22.50
自29年至30年2年間 年平均	84.99	80.38	120.48	166.71	137.81	176.16	161.45	116.43	262.73	267.33	136.16	89.10	
自29年至30年2年間 最大	29.27 104.27	29. 6 102.21	30. 2 224.79	29.20 338.22	30.31 342.00	29.25 479.45	29. 8 410.90	30.29 386.49	29.20 1.310.00	30.12 930.53	30. 1 410.00	29. 1 146.67	29. 9.20 1,310.00
自29年至30年2年間 最小	30.18 60.96	30.14 51.63	30. 9 79.91	29. 1 96.14	29. 8 70.29	30.29 22.50	30. 1 35.33	30.27 45.48	30.14 79.48	29.21 116.76	29.17 78.75	29.31 61.31	30. 6.30 22.50

記事		昭29～30	最大	豊水	平水	低水	渇水	最小	年平均	年総量
	流量	当年	950.53	166.90	105.74	78.98	47.03	22.50	142.00	4,478.18 ×10⁶
		累年	1,310.00	170.36	110.59	85.60	58.42	54.95	150.16	4,735.45 ×10⁶
	流域平方粁当り百粁平均	当年	—	—	—	—	—	—	—	—
		累年	—	—	—	—	—	—	—	—

台帳整理番号、千葉県、建 3

利根川水系江戸川筋野田流量観測所

昭和30年

河口又は合流点より　　粁　流域面積　　平方粁　千葉県野田市中之台　　普　通

月	一月	二月	三月	四月	五月	六月	七月	八月	九月	十月	十一月	十二月	全年
日													
1	58.59	58.96	59.92	149.66	99.72	245.00	73.76	63.66	289.00	410.00	338.50	119.92	
2	69.12	68.38	118.20	147.08	148.78	185.00	138.98	59.60	308.50	383.50	277.00	115.71	
3	69.42	63.90	124.89	149.18	144.58	157.56	102.66	56.34	306.50	379.00	260.00	113.84	
4	71.56	60.43	116.46	169.13	133.53	135.52	69.80	69.29	307.50	375.00	345.50	110.19	
5	68.02	62.00	115.54	154.42	161.51	126.80	56.04	95.56	246.00	341.00	213300	109.74	
6	68.02	56.02	101.42	134.99	168.58	107.14	55.71	83.98	186.00	289.00	202.50	103.49	
7	68.72	55.40	93.50	117.84	143.54	97.20	60.55	144.52	152.32	265.50	190.50	100.00	
8	71.57	57.29	77.06	114.18	134.98	85.06	88.54	387.50	133.55	314.00	177.00	100.87	
9	72.64	60.54	73.40	115.10	113.78	76.30	177.00	294.50	114.20	275.00	168.00	99.14	
10	70.86	60.24	73.00	135.48	102.70	79.72	137.78	199.50	116.58	264.50	155.86	96.16	
11	69.43	55.48	74.83	139.10	101.42	75.23	118.37	166.95	129.14	242.00	146.36	97.43	
12	69.80	58.06	74.46	167.81	112.36	76.30	98.20	197.50	108.60	709.39	136.54	95.74	
13	74.84	49.86	74.83	169.99	159.55	72.29	78.96	152.37	83.94	656.44	133.52	93.22	
14	75.19	50.78	76.67	171.73	144.84	66.64	62.00	121.24	79.67	504.83	129.56	96.17	
15	75.93	50.44	83.29	183.00	108.81	61.54	53.51	97.26	79.68	412.00	121.34	96.31	
16	71.96	49.85	84.28	163.46	117.57	56.70	51.05	78.18	218.63	365.00	116.11	95.74	
17	71.92	48.36	81.96	173.45	107.07	59.23	40.90	75.56	294.50	309.50	121.82	92.80	
18	61.39	50.44	76.30	203.50	96.78	63.91	51.06	67.42	223.50	264.00	117.56	91.55	
19	74.81	52.05	78.66	232.50	133.46	56.35	44.62	61.20	178.00	239.50	125.18	88.68	
20	64.38	49.25	91.85	178.63	199.00	60.78	41.00	59.58	159.26	230.50	120.88	84.30	
21	53.54	57.62	87.14	147.07	163.70	68.12	49.63	62.54	134.50	235.00	119.92	90.32	
22	53.84	63.90	107.38	115.56	134.99	55.28	59.26	57.34	124.02	297.00	191.72	91.55	
23	75.95	59.24	119.68	104.86	122.52	50.19	76.09	63.90	114.64	252.50	245.00	91.96	
24	78.54	59.26	126.88	96.78	112.96	40.74	165.62	60.24	116.00	225.00	209.50	90.32	
25	77.80	58.91	156.47	95.54	182.50	32.40	141.36	55.07	113.29	208.00	174.50	86.66	
26	77.42	59.23	162.40	94.80	223.00	27.20	98.80	52.34	101.88	202.00	157.82	86.66	
27	71.29	60.55	151.22	102.74	221.00	26.35	92.24	54.52	100.14	271.50	142.16	83.48	
28	66.28	60.55	143.50	101.00	177.63	40.76	119.83	179.79	135.12	302.50	139.07	81.90	
29	71.80		144.08	91.02	148.10	41.85	137.59	348.00	487.50	344.00	130.06	80.34	
30	73.73		151.74	91.84	215.26	43.20	96.68	311.50	525.50	396.00	123.25	81.12	
31	66.28		153.83		317.50		74.48	240.50		429.50		77.28	
合計	2,164.64	1,596.99	3,254.84	4,211.44	4,651.72	2,370.36	2,718.07	4,017.45	5,667.66	10,392.66	5,129.78	2,942.59	49,118.20
平均	69.83	57.11	104.99	140.38	150.06	79.01	87.68	129.60	188.92	335.25	170.99	94.92	134.57
最大	29. 6.00 80.05	2. 6.00 69.78	26.18.00 167.26	15. 6.00 190.00	31. 6.00 331.00	1. 6.00 260.00	24.18.00 166.16	8. 6.00 414.00	29.18.00 550.00	12.18.00 874.37	1. 6.00 373.00	1. 6.00 120.39	10 12 874.37
最小	18.18.00 50.14	17.18.00 47.19	1. 6.00 56.97	26. 6.00 88.61	18. 6.00 95.11	27. 6.00 24.61	20. 6.00 40.46	27. 6.00 50.14	15. 6.00 78.54	26. 6.00 200.00	16.18.00 114.77	20.18.00 80.73	6 27 24.61
自29年至30年2年間 年平均	78.92	75.25	105.89	151.91	140.52	168.28	138.17	117.97	244.27	251.34	137.12	91.14	141.91
自29年至30年2年間 最大	29.28 102.31	29. 3 99.79	30.26 167.26	29.20 318.53	30.31 331.00	29. 8 440.25	29. 1 317.04	30. 8 414.00	29.19 1,251.00	30.12 874.37	30. 1 373.00	29. 1 135.99	29. 9.19 1,251.00
自29年至30年2年間 最小	30.18 50.14	30.17 47.19	30. 1 56.97	30.26 88.61	29.18 77.78	30.27 24.61	30.20 40.46	30.27 50.14	30.15 78.54	29.27 116.29	29.11 80.70	29.29 61.75	30. 6.27 24.61

記事		昭29～30	最大	豊水	平水	低水	渇水	最小	年平均	年総量
	流量	当年	874.37	156.47	102.66	71.57	48.36	24.61	134.57	4,243.81 ×10⁶
		累年	1,251.00	162.19	109.45	82.00	60.01	24.61	141.91	4,475.27 ×10⁶
	流域平方粁当百粁	当年	—	—	—	—	—	—	—	—
		累年	—	—	—	—	—	—	—	—

台帳整理番号、埼玉県、建 1

荒川水系荒川筋寄居流量観測所

昭和30年

河口より95.00粁　流域面積927.00平方粁　埼玉県大里郡寄居町大字寄居　　自記

月	一月	二月	三月	四月	五月	六月	七月	八月	九月	十月	十一月	十二月	全年
日													
1	7.34	8.42	42.54	32.12	36.65	27.69	11.12	19.59	43.99	58.95	46.62	21.26	356.29
2	8.15	8.42	25.05	32.12	42.97	23.91	8.80	16.41	55.22	69.20	41.00	19.57	350.82
3	7.61	8.42	19.11	35.79	28.72	22.40	6.80	28.50	57.65	93.49	36.88	18.77	364.14
4	4.91	9.07	14.14	36.97	27.10	20.94	8.26	25.75	47.29	88.79	32.94	17.98	334.14
5	8.85	8.80	14.41	33.30	26.45	19.06	10.37	18.62	36.44	68.50	31.35	17.98	294.13
6	7.07	7.34	13.66	30.34	23.86	19.06	11.39	19.70	30.39	58.35	29.80	16.78	267.74
7	6.53	7.34	12.15	28.07	21.92	18.14	15.98	22.46	25.97	56.79	27.81	15.98	259.14
8	5.99	9.45	12.90	25.91	19.54	19.59	16.25	60.67	22.40	48.58	25.86	15.23	282.37
9	5.99	10.37	11.07	24.35	18.14	18.68	20.30	101.31	22.40	40.27	24.40	15.23	312.51
10	7.07	8.53	14.52	24.35	16.84	15.98	22.78	80.37	23.97	35.68	23.47	13.53	287.09
11	6.80	10.37	11.82	23.37	15.98	14.41	24.99	54.74	17.76	424.25	22.58	13.53	640.60
12	5.72	8.26	10.04	21.43	19.22	14.41	24.99	42.92	13.71	253.19	21.70	13.82	449.41
13	5.72	7.34	11.12	20.46	19.59	13.28	15.65	34.55	14.79	129.01	21.26	13.82	306.59
14	6.53	7.61	12.90	19.49	16.41	12.52	13.28	30.34	13.66	87.98	19.97	13.12	253.81
15	6.80	7.88	10.75	19.00	20.08	12.15	11.77	27.53	52.68	70.40	19.97	12.77	271.78
16	6.80	7.34	9.40	18.57	16.41	14.90	11.44	24.40	52.95	56.85	20.86	12.45	252.37
17	6.53	6.53	9.07	18.57	15.54	13.28	10.04	21.92	26.61	49.19	25.46	11.82	214.56
18	8.21	6.53	9.40	20.46	31.31	11.39	9.40	23.43	21.92	44.01	20.46	11.82	218.34
19	9.83	6.53	11.50	19.59	43.99	13.28	21.49	20.46	18.62	41.53	18.38	10.58	235.78
20	11.44	14.58	11.50	19.54	29.96	13.66	36.33	18.62	16.03	51.32	17.18	11.20	251.36
21	12.15	17.71	21.22	18.14	23.37	12.15	22.46	17.27	15.17	66.77	124.77	12.89	364.07
22	11.44	10.20	22.89	17.27	20.94	11.77	24.67	16.84	13.66	44.72	110.47	12.84	317.71
23	11.77	8.48	31.20	16.41	21.43	10.37	38.49	15.60	12.90	38.61	50.74	10.58	266.58
24	11.77	7.34	63.48	14.79	25.48	9.40	26.45	14.04	11.39	35.16	38.65	9.96	267.91
25	11.07	7.07	52.63	15.65	30.88	8.48	21.92	13.66	10.37	32.41	34.05	9.96	248.15
26	11.23	7.94	40.22	15.22	39.08	8.75	23.54	16.09	9.40	88.46	31.35	9.65	300.93
27	11.88	7.94	34.55	14.03	31.53	9.72	21.05	112.27	29.47	79.35	28.78	9.08	389.65
28	8.80	43.34	35.19	13.66	26.99	9.07	54.30	198.49	97.75	66.77	26.83	9.08	590.27
29	9.07		38.86	12.90	33.36	8.15	42.81	76.97	93.22	97.54	24.00	8.81	445.69
30	9.40		38.86	13.28	38.49	9.12	27.21	46.53	56.35	69.65	22.14	8.81	339.84
31	9.07		34.49		30.93		20.95	38.22		55.43		9.08	198.17
合計	261.54	279.15	700.64	655.15	813.16	435.71	635.28	1,258.27	964.13	2,501.20	1,019.73	407.98	9,931.94
平均	8.44	9.97	22.60	21.84	26.23	14.52	20.49	40.59	32.14	80.68	33.99	13.16	27.21
最大	26. 14 14.03	28. 18 79.88	24. 10 85.50	3. 18 38.86	1. 20 60.78	1. 4 31.52	28. 12 91.33	28. 5 365.52	28.14.30 137.96	11.17.50 945.86	21. 19 235.28	1. 1 22.15	10.11 945.86
最小	4. 24 2.48	13. 15 6.26	16. 24 9.07	29. 8 12.52	1. 6 12.52	25. 18 7.88	3. 20 5.72	24. 16 13.28	12. 17 8.42	25. 24 31.88	20. 6 16.38	29. 1 7.97	1. 4 2.48
自27年至30年3年間 年平均	7.04	7.32	18.63	28.06	24.43	36.96	41.77	29.26	35.95	41.03	24.14	12.40	25.76
自27年至30年3年間 最大	30.26 14.03	30.28 79.88	30.24 85.50	30. 3 38.86	29. 4 149.87	27.24 398.71	27. 8 218.43	30.28 365.52	29.19 1,843.84	30.11 945.86	30.21 235.28	29. 1 44.05	29. 9.19 1,843.84
自27年至30年3年間 最小	30. 4 2.48	29. 3 4.37	27. 6 6.59	29. 3 10.43	27.26 10.68	30.25 7.88	30. 3 5.72	29.17 8.67	30.12 8.42	27. 5 7.57	29.19 7.84	27.31 3.86	30. 1. 4 2.48

記事		昭27～30	最大	豊水	平水	低水	渇水	最小	年平均	年総量
昭和28年度は算出不能のため累年値より除外。	流量	当年	945.86	30.34	18.68	11.44	6.53	2.48	27.26	858.12 ×10⁶
		累年	1,843.84	28.69	16.71	10.57	5.68	2.48	25.76	812.37 ×10⁶
	流域平方粁当百粁	当年	102.03	3.27	2.02	1.23	0.70	0.27	2.94	92.57×10⁶
		累年	198.90	3.09	1.80	1.14	0.61	0.27	2.78	87.60×10⁶

台帳整理番号、埼玉県、建15

荒川水系入間川筋芳野流量観測所

昭和30年

荒川合流点より3.20粁　流域面積7,480平方粁　埼玉県川越市大字中老袋

自　記

月	一月	二月	三月	四月	五月	六月	七月	八月	九月	十月	十一月	十二月	全年
日													
1	5.99	6.12	45.54	24.96	20.86	19.32	1.45	4.70	37.34	72.43	36.65	12.17	
2	5.85	5.99	22.61	24.66	21.42	14.98	1.45	4.36	64.08	120.38	29.29	11.59	
3	5.85	5.85	15.87	30.84	14.38	12.75	1.45	4.48	58.85	177.45	25.28	10.31	
4	5.85	5.58	12.16	33.77	18.70	10.52	1.45	7.69	36.17	112.16	22.31	9.63	
5	5.85	5.30	10.49	24.31	14.89	8.47	1.45	6.12	24.11	66.79	19.81	9.13	
6	5.85	5.30	8.97	19.06	11.25	7.99	1.68	5.06	15.19	46.54	17.88	8.47	
7	5.85	5.06	8.31	16.74	9.97	7.23	2.40	14.97	13.14	36.28	16.53	8.14	
8	5.72	8.18	7.99	14.98	8.47	6.66	5.26	30.47	10.33	28.47	14.98	8.14	
9	5.58	9.63	7.26	13.36	7.39	6.12	5.44	32.33	8.80	22.87	13.73	7.84	
10	5.58	8.97	6.93	12.36	6.80	5.85	10.15	24.01	13.58	20.51	12.75	7.84	
11	5.44	8.01	6.53	11.03	5.85	5.72	8.47	16.74	12.16	297.22	11.03	7.08	
12	5.30	6.53	6.12	10.49	5.85	5.44	6.97	13.05	9.98	640.54	10.31	6.80	
13	5.06	6.12	6.39	9.30	5.72	4.82	5.99	9.32	8.64	107.30	9.30	6.39	
14	5.06	5.85	5.85	8.80	5.44	4.58	5.44	7.84	7.39	61.02	8.64	6.12	
15	4.82	5.44	5.85	8.64	6.98	4.46	5.06	6.39	12.40	45.56	7.84	5.72	
16	4.82	5.18	5.58	8.64	6.80	4.24	4.58	5.72	26.06	33.37	6.53	5.44	
17	4.82	4.70	5.30	8.80	6.12	4.13	3.92	5.06	13.91	26.95	14.15	5.18	
18	4.82	4.58	5.06	8.47	18.60	3.82	3.18	4.46	10.49	24.15	11.41	4.94	
19	4.82	4.34	5.06	8.47	23.48	3.39	3.20	3.92	9.80	24.99	10.15	4.82	
20	4.82	5.35	4.82	7.99	13.99	2.62	27.22	3.50	8.31	73.60	9.13	4.70	
21	4.82	5.72	7.24	7.24	11.08	2.53	13.28	3.29	7.99	78.34	185.86	4.46	
22	4.58	5.30	12.21	6.26	8.82	2.53	61.13	3.82	7.23	42.83	166.15	5.98	
23	4.58	5.06	14.02	5.44	7.25	2.13	89.43	3.71	6.80	29.89	45.01	6.26	
24	4.58	4.94	57.21	5.18	6.26	1.75	30.19	3.50	6.39	23.62	28.51	5.99	
25	4.34	4.82	48.29	4.94	15.41	1.75	13.39	3.71	5.72	19.77	21.85	5.72	
26	5.34	4.70	38.49	4.82	21.19	1.60	8.82	5.35	5.30	125.54	18.13	5.44	
27	6.12	4.46	23.87	4.58	15.28	1.53	7.54	153.43	7.31	102.22	16.52	5.30	
28	5.72	58.20	29.03	4.82	12.00	1.45	7.54	691.71	65.59	133.83	14.56	5.18	
29	5.44		33.67	4.82	35.81	1.45	6.39	229.26	65.92	161.19	13.73	5.06	
30	6.39		26.98	4.70	48.29	1.45	5.58	65.34	69.08	82.52	12.95	4.82	
31	6.53		25.24		28.55		4.94	38.17		51.01		4.70	
合計	**166.19**	**215.28**	**518.94**	**358.47**	**442.90**	**161.28**	**354.44**	**1,411.48**	**648.06**	**2,889.34**	**830.97**	**209.36**	**8,206.71**
平均	5.36	7.69	16.74	11.94	14.29	5.38	11.43	45.53	21.60	93.20	27.70	6.75	22.48
最大	31. 6 **6.66**	28. 18 **111.10**	24. 18 **75.23**	4. 9 **39.18**	30. 7 **60.76**	1. 6 **20.77**	23. 9 **135.45**	28. 16 **1,027.95**	28. 23 **99.82**	12. 3 **958.75**	22. 1 **362.92**	1. 6 **12.36**	8.28 **1,027.95**
最小	25. 6 **4.34**	19. 6 **4.34**	20. 6 **4.82**	27. 6 **4.58**	14. 18 **5.30**	27. 18 **1.45**	1. 6 **1.45**	21. 6 **3.29**	27. 08 **4.82**	25. 2 **19.29**	16. 18 **6.12**	21. 18 **4.34**	6.27 **1.45**
自30年至30年1年間 年平均	5.36	7.69	16.74	11.49	14.29	5.38	11.43	45.53	21.60	93.20	27.70	6.75	22.48
自30年至30年1年間 最大	30.31 **6.66**	30.28 **111.10**	30.24 **75.23**	30. 4 **39.18**	30.30 **60.76**	30. 1 **20.77**	30.23 **135.45**	30.28 **1,027.95**	30.28 **99.82**	30.12 **958.75**	30.22 **362.92**	30. 1 **12.36**	30. 8.28 **1,027.95**
自30年至30年1年間 最小	30.25 **4.34**	30.19 **4.34**	30.20 **4.82**	30.27 **4.58**	30.14 **5.30**	30.27 **1.45**	30. 1 **1.45**	30.21 **3.29**	30.27 **4.82**	30.25 **19.29**	30.16 **6.12**	30.21 **4.34**	30. 6.27 **1.45**

記事：高水時流量は低水流量曲線の外挿値である。

昭30		最大	豊水	平水	低水	渇水	最小	年平均	年総量
流量	当年	1,027.95	16.52	7.69	5.30	1.68	1.45	22.48	709.06 ×10⁶
流量	累年	1,027.95	16.52	7.69	5.30	1.68	1.45	22.48	709.06 ×10⁶
流百粁平当域方り	当年	137.43	2.21	1.03	0.71	0.22	0.19	2.86	94.93×10⁶
流百粁平当域方り	累年	137.43	2.21	1.03	0.71	0.22	0.19	2.86	94.93×10⁶

台帳整理番号、東京都、建 2

多摩川水系多摩川筋石原流量観測所

昭和30年

河口より27.60粁　流域面積 1,040.00平方粁　東京都南多摩郡稲城村大字矢ノ口

自　記

月	一月	二月	三月	四月	五月	六月	七月	八月	九月	十月	十一月	十二月	全年
日													
1	10.74	8.47	28.34	32.99	45.44	47.59	6.73	5.94	52.03	55.88	47.59	13.67	
2	10.74	7.87	21.06	32.39	53.55	86.72	6.20	5.44	75.39	44.74	39.95	12.53	
3	10.40	8.17	17.82	34.82	14.06	15.27	5.69	5.20	69.14	72.68	34.82	12.53	
4	10.06	7.87	15.68	37.35	11.80	13.28	5.44	4.96	52.79	83.81	31.21	10.40	
5	10.06	7.58	14.46	35.45	12.53	11.09	5.69	4.53	45.44	70.02	26.69	10.40	
6	9.73	7.01	13.67	28.34	11.09	9.41	5.69	4.73	39.95	58.26	23.03	11.44	
7	9.73	7.58	12.90	25.09	10.40	8.47	5.69	7.29	32.99	52.03	20.58	11.44	
8	9.41	10.06	11.82	24.57	9.41	8.17	5.69	11.44	25.09	43.34	20.11	10.06	
9	9.41	10.74	11.09	19.64	8.78	7.29	5.69	14.86	22.53	39.29	16.52	9.41	
10	8.78	9.73	11.09	18.27	8.17	6.46	5.44	15.27	23.54	36.71	14.86	8.78	
11	8.78	8.47	11.09	18.72	7.58	5.94	5.44	11.80	18.72	116.24	14.06	9.09	
12	9.09	8.47	10.40	21.06	8.17	5.69	5.20	10.06	16.52	127.84	13.67	8.78	
13	9.09	9.09	11.09	20.11	8.78	5.44	4.73	8.17	15.27	84.77	14.46	8.47	
14	9.09	8.47	10.06	17.82	8.47	5.20	4.53	7.87	14.46	64.85	16.10	8.17	
15	8.47	8.47	9.73	14.86	7.58	4.96	4.53	7.87	14.06	50.53	14.06	7.58	
16	8.47	8.17	9.41	14.86	7.29	4.73	4.29	7.29	14.06	43.34	13.28	7.01	
17	8.47	7.87	9.09	15.68	7.29	4.73	4.07	6.73	13.67	39.29	17.82	6.73	
18	8.17	7.58	8.78	14.46	14.06	4.73	3.86	6.20	13.28	35.45	15.27	6.46	
19	8.17	7.58	8.47	15.68	21.54	4.73	13.28	5.69	12.90	33.60	13.28	6.20	
20	7.87	11.09	7.87	15.27	11.80	4.73	17.38	5.44	12.53	37.99	11.80	5.94	
21	7.58	9.73	11.80	14.06	10.40	4.73	9.73	4.96	12.53	56.67	79.07	7.29	
22	7.29	9.41	14.86	11.44	8.78	4.73	7.58	4.73	12.90	44.74	75.39	6.73	
23	7.29	9.09	20.58	10.74	8.78	4.73	7.01	4.53	12.53	34.82	53.55	6.73	
24	7.01	8.47	37.35	10.40	9.09	4.53	7.01	4.29	12.16	26.69	42.65	5.94	
25	7.01	8.17	44.04	10.40	9.73	4.53	6.73	5.20	11.80	24.05	36.71	5.69	
26	7.01	7.87	38.64	9.41	13.67	4.53	6.20	11.44	11.44	46.15	31.21	5.44	
27	7.58	7.58	34.82	8.47	13.67	6.73	5.69	51.28	14.86	64.00	26.69	5.20	
28	7.87	15.27	36.07	7.87	10.40	8.78	6.46	167.27	36.71	59.88	23.03	4.96	
29	8.78	—	37.99	7.87	17.38	8.47	7.87	110.65	52.03	77.22	18.27	4.73	
30	11.44	—	34.82	8.78	30.05	7.01	8.17	72.68	53.55	67.41	15.27	4.53	
31	9.41	—	33.60	—	22.53		6.73	56.67	—	55.10	—	4.53	
合計	**273.00**	**245.93**	**598.47**	**556.87**	**442.27**	**323.40**	**204.44**	**650.48**	**814.87**	**1,747.39**	**821.00**	**246.86**	**6,924.98**
平均	8.81	8.78	19.31	18.56	14.27	10.78	6.60	20.98	27.16	56.37	27.37	7.96	18.91
最大	30. 3.40 **12.90**	28.24. 0 **25.62**	24.20. 0 **49.04**	4. 5. 0 **39.29**	30. 6. 0 **36.07**	1. 6. 0 **20.11**	19.20. 0 **28.34**	28.11.10 **260.32**	2.12.10 **91.67**	11.18. 0 **248.60**	22. 6. 0 **89.67**	3.20.20 **14.46**	8.28 **152.09**
最小	24. 1. 0 **7.01**	6. 1. 0 **7.01**	19.24. 0 **7.87**	29. 6. 0 **7.01**	18. 6. 0 **7.01**	19. 6. 0 **4.53**	17. 6. 0 **3.86**	24. 6. 0 **4.07**	25.6. 0 **11.44**	25. 6. 0 **21.54**	20.24. 0 **10.06**	30. 6. 0 **4.29**	7.17 **3.86**
自26年至30年4年間 年平均	5.84	5.09	13.73	21.21	10.87	18.06	33.25	15.56	27.24	30.83	15.28	6.09	16.96
自26年至30年4年間 最大	27.15 **13.48**	30.28 **25.62**	26. 1 **77.93**	27.26 **103.13**	27. 1 **50.58**	27.24 **234.58**	28.10 **269.78**	30.28 **260.32**	28.26 **425.78**	30.11 **248.60**	30.22 **89.67**	28.11 **17.71**	28. 9.26 **425.78**
自26年至30年4年間 最小	27. 1 **3.07**	27.14 **2.85**	27.15 **2.22**	30.29 **7.01**	26. 8 **5.78**	30.19 **4.53**	30.17 **3.86**	27.30 **2.22**	26. 4 **6.51**	27.27 **6.39**	27.30 **3.10**	27.25 **2.85**	27. 8.30 **2.22**

記事：昭和29年度は流量曲線作製不能に付、累年欄には昭和26, 27, 28, 30年4ヶ年のものを採用した。
尚昭和28年最小流量は外挿値に付採用しない。

		最大	豊水	平水	低水	渇水	最小	年平均	年総量
流量	当年	152.09	18.72	10.40	7.58	4.53	3.86	18.91	598.32 ×10⁶
流量	累年	425.78	18.83	8.62	5.63	3.13	2.22	16.96	534.85 ×10⁶
流百粁平当域方り	当年	14.62	1.80	1.00	0.73	0.44	0.37	1.82	57.53 ×10⁶
流百粁平当域方り	累年	40.94	1.81	0.83	0.54	0.30	0.21	1.63	51.43 ×10⁶

台帳整理番号、山梨県、建 1

富士川水系富士川筋清水端流量観測所

昭和30年
自 記

河口より60.60粁　流域面積2,121平方粁　山梨県南巨摩郡鰍沢町

月	一月	二月	三月	四月	五月	六月	七月	八月	九月	十月	十一月	十二月	全年
日													
1	38.70	38.20	66.90	85.20	56.40	46.30	13.30	15.60	98.70	192.00	115.70	71.00	
2	38.70	36.30	48.00	81.60	60.00	43.70	14.70	14.70	91.80	169.90	105.00	68.30	
3	38.20	35.10	39.10	78.10	54.60	42.60	15.60	18.00	106.20	163.10	98.70	65.50	
4	35.90	35.40	34.50	72.80	57.60	40.20	18.20	50.00	81.60	132.40	92.50	64.90	
5	38.20	34.00	29.10	63.70	58.20	34.90	26.70	29.60	56.70	110.70	88.10	63.70	
6	38.20	31.80	33.50	58.20	49.60	32.60	32.20	21.70	43.80	110.70	83.80	62.40	
7	36.40	33.20	33.10	55.80	42.60	33.10	40.60	19.60	38.70	113.10	79.50	62.40	
8	33.60	46.50	30.90	51.80	40.10	44.30	49.10	19.20	34.90	101.90	75.10	60.00	
9	38.40	48.00	29.60	49.60	36.80	33.10	46.30	18.60	33.10	88.80	71.70	58.20	
10	49.10	42.30	39.20	46.80	32.60	30.40	35.70	16.00	52.50	82.30	70.70	60.80	
11	29.80	42.70	39.20	45.80	29.60	30.40	23.20	21.90	44.50	336.20	68.70	55.80	
12	36.40	35.90	36.40	45.30	57.20	30.40	19.60	32.00	35.40	280.50	67.40	55.80	
13	36.30	34.50	32.20	44.70	60.00	34.90	17.50	47.00	41.60	156.30	66.80	55.20	
14	35.90	34.50	37.30	43.70	47.40	30.00	15.70	31.00	31.30	128.70	64.90	54.10	
15	36.30	33.60	34.00	42.70	44.80	28.30	14.10	24.80	28.80	126.20	63.10	53.00	
16	35.90	30.90	31.30	42.10	37.20	26.70	13.80	22.80	52.90	106.70	86.30	55.20	
17	33.60	29.20	29.60	45.30	51.30	27.50	13.50	19.90	50.70	93.40	108.60	54.10	
18	33.60	30.00	33.80	85.60	64.50	28.00	13.20	17.90	34.50	88.10	78.60	49.10	
19	33.60	30.40	39.20	47.90	57.60	39.20	14.80	17.50	45.80	94.90	70.40	47.50	
20	33.50	53.10	50.50	58.20	51.80	36.40	19.90	16.60	46.30	240.40	68.10	49.10	
21	33.10	53.30	80.40	56.00	47.50	30.40	21.80	16.90	46.30	261.80	226.40	69.20	
22	32.20	40.30	70.90	46.30	41.20	29.10	28.50	19.70	40.20	136.30	231.70	64.40	
23	32.70	38.20	93.00	43.20	54.30	27.10	39.80	23.20	34.90	112.40	139.10	54.70	
24	32.20	34.10	146.90	41.10	66.60	18.30	55.60	19.20	33.10	100.20	113.30	51.80	
25	32.20	30.90	106.20	48.00	83.60	14.10	40.40	16.90	32.20	92.50	100.20	51.20	
26	39.30	29.20	88.20	43.20	66.80	12.40	29.30	16.90	31.30	138.80	91.80	50.20	
27	37.80	29.20	73.50	41.10	64.40	12.40	23.10	72.10	61.30	146.10	85.90	48.50	
28	33.20	60.90	94.70	40.10	54.70	12.40	31.90	223.60	284.40	188.40	80.90	47.90	
29	36.40		97.40	39.60	73.00	12.40	27.80	178.20	191.20	271.90	76.10	47.90	
30	41.70		79.50	38.20	75.30	12.40	20.30	70.60	152.70	165.20	73.00	46.30	
31	40.70		86.70		57.10		17.60	77.50		131.50		45.30	
合計	**1,121.80**	**1,051.70**	**1,764.80**	**1,581.70**	**1,674.40**	**874.00**	**793.80**	**1,209.20**	**1,957.40**	**4,661.40**	**2,842.10**	**1,743.50**	**21,275.80**
平均	36.19	37.56	56.93	52.72	54.01	29.13	25.61	39.01	65.25	150.37	94.74	56.24	58.29
最大	10. 6. 0 **51.80**	28.20. 0 **91.00**	24. 9. 0 **170.50**	17.20. 0 **121.60**	25.23. 0 **113.10**	1. 6. 0 **48.40**	24.10. 0 **64.90**	28.21. 0 **304.10**	28.16. 0 **304.10**	11.18. 0 **591.40**	21.20. 0 **385.30**	1. 6. 0 **70.00**	10.11 **591.40**
最小	25.18. 0 **30.00**	27. 6. 0 **28.30**	17.20. 0 **27.50**	30. 6. 0 **38.20**	11.18. 0 **28.30**	26. 6. 0 **12.40**	1. 6. 0 **12.40**	3.18. 0 **51.80**	26.18. 0 **30.80**	18.18. 0 **80.90**	15. 6. 0 **57.50**	31.12. 0 **43.10**	6.26 **12.40**
自27年至30年4年間 年平均	34.60	33.98	48.05	57.84	56.23	66.85	106.18	61.56	114.56	97.09	65.18	45.40	65.76
自27年至30年4年間 最大	27. 1 **53.00**	30.28 **91.00**	30.24 **170.50**	29.19 **180.00**	29. 4 **317.00**	27.24 **820.80**	28.20 **1.552.20**	29.19 **490.00**	29.19 **2.223.00**	30.11 **591.40**	30.21 **385.30**	28.10 **85.20**	29. 9.19 **2.230.00**
自27年至30年4年間 最小	28.29 **24.90**	28. 2 **21.20**	28.11 **25.70**	28.30 **16.60**	28. 6 **17.80**	28.22 **11.50**	30. 1 **12.40**	27.29 **15.00**	27. 4 **15.00**	27.27 **36.00**	27.27 **30.50**	27.29 **22.00**	28. 6.22 **11.50**

記事

昭27～30		最大	豊水	平水	低水	渇水	最小	年平均	年総量
流量	当年	591.40	66.60	44.00	32.50	14.00	12.40	58.29	1,838.23 ×10⁶
	累年	2,230.00	71.55	46.50	34.95	20.08	11.50	65.76	2,073.81 ×10⁶
流百粁平当域方り	当年	27.88	3.14	2.07	1.53	0.66	0.58	2.75	86.67 ×10⁶
	累年	105.13	3.37	2.19	1.65	0.95	0.54	3.10	97.78 ×10⁶

台帳整理番号、山梨県、建 2

富士川水系笛吹川筋桃林橋流量観測所

昭和30年
自 記

富士川合流点より479.00粁　流域面積632.00平方粁　山梨県中巨摩郡田富村大字大田和

月	一月	二月	三月	四月	五月	六月	七月	八月	九月	十月	十一月	十二月	全年
日													
1	19.70	14.60	22.40	32.40	26.00	19.70	7.50	9.50	38.00	51.80	41.40	23.70	
2	19.70	14.60	17.10	31.90	26.60	18.70	8.60	9.70	36.00	59.90	36.00	23.00	
3	18.70	11.50	15.50	33.30	22.20	18.10	9.30	16.30	34.60	52.40	32.80	21.90	
4	16.90	11.50	14.90	31.10	23.40	17.40	9.30	20.10	21.70	44.40	30.60	20.10	
5	12.60	12.90	14.60	29.40	21.30	16.40	11.50	13.80	15.50	35.10	28.50	18.40	
6	12.10	17.50	14.30	25.30	17.70	15.50	13.70	12.00	14.00	37.00	26.80	17.40	
7	11.80	13.40	12.60	25.60	17.10	15.50	16.60	11.50	14.00	36.50	25.30	18.40	
8	11.80	19.40	15.40	26.00	16.40	16.10	19.20	11.00	12.60	32.40	23.80	19.70	
9	12.10	19.00	18.70	26.40	15.80	16.50	15.50	10.50	13.20	28.10	21.90	19.40	
10	14.40	15.80	17.40	26.40	14.60	14.60	14.00	8.60	16.20	25.70	20.80	18.70	
11	12.60	15.50	16.70	24.20	13.40	14.00	12.60	9.80	13.20	151.40	20.80	17.70	
12	13.80	14.30	17.40	20.40	21.00	14.60	11.70	12.40	11.70	121.40	20.40	17.70	
13	15.80	13.70	17.70	19.70	21.00	15.50	11.70	19.20	11.20	60.60	20.80	16.70	
14	15.20	13.40	16.70	19.70	16.80	15.20	11.20	14.30	10.70	45.50	20.80	(20.80)	
15	14.90	13.50	15.80	19.70	16.40	15.50	10.50	12.60	15.00	43.40	20.40	(20.40)	
16	14.60	14.90	15.50	19.70	16.50	15.50	10.70	11.70	17.50	35.70	29.80	(20.10)	
17	13.70	14.30	14.90	21.60	14.90	15.50	10.50	11.00	14.00	29.80	38.90	19.40	
18	12.90	14.00	23.10	29.90	29.20	15.50	9.50	9.70	14.00	29.80	24.50	19.40	
19	15.30	13.40	24.30	25.70	34.90	16.10	10.60	9.50	14.90	31.50	22.20	18.70	
20	17.70	22.20	17.80	24.50	24.50	13.50	14.10	8.40	13.40	86.30	21.10	14.60	
21	19.10	20.10	27.80	22.60	22.60	11.50	18.30	7.70	13.40	93.80	122.10	21.80	
22	18.40	19.10	23.40	21.10	20.10	10.50	21.00	9.30	13.40	43.00	117.00	17.50	
23	16.40	17.70	37.00	19.70	21.30	9.00	27.50	10.20	12.60	33.80	51.20	14.00	
24	15.20	12.00	67.00	19.40	26.60	8.80	27.10	8.60	12.90	27.70	39.90	12.00	
25	14.60	12.00	42.20	21.50	29.80	8.80	20.20	7.50	13.10	25.70	34.60	12.00	
26	14.90	11.50	33.30	21.10	33.20	9.30	16.80	7.90	12.30	49.90	31.50	13.20	
27	15.50	11.20	27.30	19.40	24.10	16.70	15.20	37.20	29.90	49.10	28.90	14.00	
28	15.20	22.70	28.60	19.40	21.50	9.20	18.50	71.10	100.80	75.80	26.10	13.70	
29	15.20		31.10	18.00	26.80	6.20	13.50	57.60	73.20	129.60	24.50	13.40	
30	15.20		31.10	17.70	28.70	6.20	11.50	21.30	42.50	68.10	24.10	13.40	
31	14.90		33.20		22.60		10.20	28.80		49.90		13.40	
合計	**470.90**	**425.70**	**724.80**	**712.80**	**687.00**	**415.60**	**438.10**	**508.80**	**675.50**	**1,685.10**	**1,027.50**	**544.60**	**8,316.40**
平均	15.19	15.20	23.38	23.76	22.16	13.85	14.13	16.41	22.52	54.36	34.25	17.57	22.78
最大	1. 1. 0 **20.40**	28.18. 0 **38.80**	24.11. 0 **85.90**	18. 5. 0 **34.10**	19. 1. 0 **44.90**	24. 6. 0 **53.60**	23.10. 0 **33.20**	28. 6. 0 **91.80**	28.15. 0 **142.00**	11.18.00 **277.90**	21.18. 0 **183.70**	1. 1. 0 **24.10**	10.11 **277.90**
最小	7.11. 0 **11.20**	27.18. 0 **10.70**	7.18. 0 **11.70**	29.13. 0 **17.00**	11.15. 0 **12.80**	23.18. 0 **3.50**	1. 6. 0 **3.50**	26. 6. 0 **7.00**	16. 6. 0 **10.20**	10.18. 0 **21.10**	15. 6. 0 **19.70**	24.20. 0 **11.20**	6.23 **3.50**
自29年至30年2年間 年平均	14.30	15.65	20.09	22.33	25.08	24.68	24.47	26.51	49.26	42.98	29.28	18.59	26.13
自29年至30年2年間 最大	30. 1 **20.40**	30.28 **38.80**	30.24 **69.50**	29.19 **66.50**	29. 4 **143.90**	29. 7 **143.00**	29. 1 **88.20**	29.19 **259.00**	29.19 **813.00**	30.11 **277.90**	30.21 **183.70**	29. 9 **33.50**	29. 9.19 **813.00**
自29年至30年2年間 最小	29. 2 **12.20**	30.27 **10.70**	29.28 **9.40**	29. 1 **10.00**	29. 4 **10.50**	30.23 **3.50**	30. 1 **3.50**	30.26 **7.00**	30.16 **10.20**	29.17 **19.20**	29.16 **15.50**	30.24 **11.20**	30. 6.23 **3.50**

記事

昭29～30		最大	豊水	平水	低水	渇水	最小	年平均	年総量
流量	当年	277.90	24.30	17.70	13.90	8.80	3.50	22.78	718.54 ×10⁶
	累年	813.00	32.00	20.40	15.50	10.00	3.50	26.13	824.04 ×10⁶
流百粁平当域方り	当年	43.97	3.84	2.80	2.20	1.38	0.55	3.60	113.64 ×10⁶
	累年	128.64	5.06	3.23	2.45	1.58	0.55	4.13	130.39 ×10⁶

台帳整理番号、新潟県、建 4

阿賀野川水系阿賀野川筋馬下流量観測所

昭和30年

河口より33.00粁　流域面積 6,880.00平方粁　新潟県五泉市大字馬下字馬下

自記

月 日	一月	二月	三月	四月	五月	六月	七月	八月	九月	十月	十一月	十二月	全年
1	189.81	288.54	861.83	578.43	655.53	340.20	675.82	178.93	114.59	144.34	405.48	290.21	
2	147.09	228.16	803.06	930.71	629.00	285.12	456.73	170.20	102.97	140.85	379.21	269.74	
3	204.32	216.14	738.95	1,082.03	618.79	274.31	289.75	149.51	142.39	184.17	350.67	223.80	
4	188.47	206.60	601.13	1,031.72	827.88	275.24	308.56	132.45	110.76	168.59	336.90	186.72	
5	244.55	186.99	526.57	530.07	712.09	261.15	591.72	143.20	154.48	172.01	317.89	209.76	
6	234.07	220.44	450.14	506.31	839.70	306.28	598.91	99.54	176.85	177.45	303.32	231.45	
7	194.78	229.10	720.68	660.63	749.09	272.83	666.82	98.26	244.82	181.08	369.22	220.64	
8	222.72	278.60	348.61	920.82	686.16	265.50	541.76	90.41	226.75	267.86	342.68	222.59	
9	200.42	182.42	348.32	1,130.99	556.46	288.28	379.62	85.97	214.13	313.59	363.70	306.27	
10	208.08	222.39	352.75	1,123.19	625.71	295.50	350.47	135.54	194.78	270.41	328.04	236.89	
11	193.77	253.21	306.95	1,634.22	630.62	273.77	318.36	126.54	129.16	525.33	281.22	405.48	
12	184.70	215.87	411.99	1,494.89	1,015.61	284.65	332.74	133.24	148.50	1,470.17	279.01	360.34	
13	191.02	228.91	427.92	1,516.39	792.55	258.45	345.77	152.87	272.15	558.25	239.51	307.62	
14	188.13	198.28	695.83	1,656.88	508.71	264.70	288.88	91.41	238.71	386.53	241.53	261.14	
15	204.45	227.02	625.18	1,071.93	534.37	236.42	267.45	121.97	222.86	420.19	249.25	245.56	
16	189.01	228.63	587.02	1,398.82	423.81	236.42	248.92	98.26	234.41	353.42	274.17	296.33	
17	196.15	202.91	616.05	1,584.80	388.22	211.84	221.38	140.78	255.09	281.49	294.19	316.62	
18	212.31	221.38	835.74	1,567.54	664.80	202.57	189.81	131.24	270.41	261.41	259.26	244.62	
19	216.68	255.09	1,052.75	888.61	1,552.04	184.98	180.00	146.29	241.19	271.88	263.69	250.13	
20	214.80	293.99	665.21	780.33	871.54	200.76	204.78	34.22	207.68	277.73	235.89	268.86	
21	195.59	303.52	2,088.29	513.28	665.48	209.15	170.33	88.26	198.06	325.75	226.67	301.77	
22	203.38	277.66	1,401.74	593.79	636.59	221.78	248.51	83.82	191.02	338.38	243.07	548.61	
23	213.72	324.95	1,121.73	529.67	548.61	204.52	175.04	123.45	207.94	287.87	225.81	372.77	
24	168.99	356.92	1,019.05	527.25	474.73	212.31	116.20	128.15	151.93	274.84	190.75	335.36	
25	213.61	402.72	662.92	1,153.36	639.28	277.46	165.50	131.38	188.47	265.74	242.87	331.80	
26	222.05	359.67	747.08	815.12	762.67	722.03	169.39	149.64	205.56	297.05	259.26	301.71	
27	222.99	1,176.85	707.52	684.95	430.39	407.70	172.89	131.65	186.45	447.59	223.53	358.26	
28	200.16	1,706.91	694.49	680.52	461.96	361.35	177.45	92.69	176.85	421.53	256.04	365.31	
29	200.16		630.61	672.59	472.04	430.80	170.33	109.48	172.08	650.04	238.91	774.51	
30	253.96		779.12	588.50	531.75	1,066.58	176.38	174.36	159.18	592.67	280.31	1,444.44	
31	329.11		723.91		421.93		122.38	155.42		629.21		692.07	
合計	6,449.05	9,493.87	22,553.14	28,848.34	20,328.11	9,332.65	9,322.65	3,929.13	5,740.22	11,357.42	8,502.05	11,171.38	147,028.01
平均	208.03	339.07	727.52	961.61	655.75	311.09	300.73	126.75	191.34	366.37	283.40	360.37	402.82
最大	30. 1. 0 356.91	28. 1.30 2.576.99	21. 7. 0 2.818.24	14. 7.30 2.214.30	19.20. 0 1.879.01	30.15.30 1.410.09	7.20. 0 908.07	30.24. 0 267.05	13.24. 0 444.90	12. 6. 0 2.744.36	7.17. 0 484.93	30. 5. 0 1.626.74	3.21 2.818.24
最小	2.19. 0 103.97	9. 8. 0 134.33	8.18. 0 327.00	22.14. 0 361.35	17.10. 0 270.81	18.11. 0 134.33	31.18. 0 99.40	29. 8. 0 73.61	3.12. 0 88.12	1.11. 0 101.69	27. 6. 0 168.45	4. 6. 0 121.30	8.29 73.61
自26年至30年5年間 平均	258.15	263.29	609.48	849.42	612.33	331.59	396.79	319.37	235.78	250.05	338.45	388.60	405.28
自26年至30年5年間 最大	27. 7 1,176.50	30.28 2.576.99	30.21 2.818.24	30.14 2.214.30	30.19 1.879.01	28. 9 1,856.90	27. 1 3.601.80	28.19 3.828.90	28.26 2.409.17	30.12 2.744.36	26. 4 1.323.80	26.27 1.724.60	28. 8.19 3.828.90
自26年至30年5年間 最小	30. 2 103.97	29. 3 107.14	27. 2 164.00	29.23 272.74	29.30 169.67	29. 5 112.01	30.31 99.40	29.16 47.08	29.12 76.08	29.18 68.18	29.27 122.07	29.10 88.74	29. 8.16 47.07

記事

昭26～30		最大	豊水	平水	低水	渇水	最小	年平均	年総量
流量	当年	2,818.24	513.28	273.77	202.91	109.48	73.61	402.82	12,703.22 ×10⁶
	累年	3,828.90	490.20	286.30	219.31	155.72	47.07	405.28	12,780.91 ×10⁶
流百粁平当域方り	当年	40.96	7.46	3.98	2.95	1.59	1.07	5.85	184.64 ×10⁶
	累年	55.65	7.13	4.16	3.19	2.26	0.68	5.89	185.79 ×10⁶

台帳整理番号長野県、建、5

信濃川水系千曲川筋杭瀬下流量観測所

昭和30年

犀川合流点より17.00粁　流域面積2595.86平方粁　長野県埴科郡埴生町大字杭瀬下

自記

月 日	一月	二月	三月	四月	五月	六月	七月	八月	九月	十月	十一月	十二月	全年
1	((29.21))	30.94	84.54	88.04	84.32	48.73	28.56	13.66	((61.82))	119.95	((132.35))	67.13	
2	28.78	30.94	65.23	87.25	109.93	43.09	29.99	13.64	((49.72))	107.55	((97.81))	69.95	
3	32.94	30.94	52.43	87.23	((76.49))	41.82	24.01	13.33	((56.46))	93.71	82.75	((69.98))	
4	30.65	31.33	46.21	((83.30))	((65.76))	((42.41))	16.68	14.29	((41.11))	87.34	75.75	((51.52))	
5	31.58	31.72	44.12	((76.48))	((64.38))	((33.91))	21.48	13.64	((34.39))	86.52	((71.38))	((58.42))	
6	33.79	30.94	41.90	((66.43))	((59.76))	33.50	28.06	((17.88))	((27.74))	((109.23))	((73.54))	61.13	
7	33.08	31.45	30.90	((61.13))	((42.80))	((32.89))	((41.41))	19.56	26.79	((144.41))	67.14	((60.44))	
8	27.04	33.15	40.23	((56.46))	((47.29))	((38.42))	((74.49))	((23.33))	25.35	113.09	64.37	((59.95))	
9	25.47	29.59	48.51	((55.28))	((46.80))	((60.44))	((47.75))	((30.04))	45.79	95.51	64.39	((53.57))	
10	33.25	30.57	58.15	((49.72))	((38.94))	((32.39))	((34.06))	26.31	62.70	84.87	61.04	((57.83))	
11	30.02	32.03	46.72	((51.52))	((41.90))	33.79	25.45	25.19	43.46	337.02	56.47	((52.26))	
12	28.95	31.66	43.60	((50.28))	((73.27))	41.24	23.60	24.28	34.67	351.09	57.10	((52.26))	
13	28.95	30.64	49.19	50.98	((101.24))	36.48	19.75	20.94	33.59	184.31	((55.19))	((52.26))	
14	27.18	26.40	53.22	48.03	((53.98))	((27.27))	14.60	14.60	31.04	131.63	((49.07))	((46.86))	
15	28.43	29.08	47.36	((50.89))	((47.36))	((24.26))	13.33	15.25	125.89	115.39	((51.49))	((46.86))	
16	30.11	30.46	44.44	((47.65))	((53.34))	43.09	12.12	13.66	169.90	((108.18))	((57.28))	((54.74))	
17	27.51	28.64	40.80	71.00	((45.78))	42.10	11.53	15.68	71.77	((105.60))	((80.99))	((55.94))	
18	27.34	30.01	53.43	((100.48))	((69.92))	36.52	11.25	20.83	60.44	((80.99))	65.06	((59.05))	
19	28.06	36.13	70.00	((64.37))	((85.75))	45.86	10.97	((27.41))	61.13	((75.04))	61.04	((53.44))	
20	28.06	45.73	61.82	56.60	68.00	51.88	13.07	((28.62))	49.84	((78.94))	((57.10))	((47.37))	
21	28.95	51.32	64.52	50.89	60.57	38.20	16.28	((25.98))	43.09	((191.03))	((77.25))	((49.72))	
22	28.95	35.54	70.68	((46.25))	50.01	38.29	27.70	((38.96))	39.73	114.90	127.77	((45.05))	
23	28.22	35.47	75.11	((39.09))	51.32	33.79	45.86	((26.39))	36.60	92.95	105.89	((38.42))	
24	28.95	36.69	99.82	39.94	((56.55))	28.17	43.32	28.79	32.53	82.64	88.99	((40.61))	
25	29.48	39.00	107.32	45.17	((124.15))	23.77	33.79	26.06	28.96	75.82	82.59	((37.40))	
26	31.04	34.37	119.33	43.52	((143.67))	23.07	27.67	((26.40))	29.47	143.19	75.02	40.73	
27	31.04	33.92	107.06	37.83	((90.51))	23.16	22.96	((18.43))	45.52	155.50	((72.11))	41.90	
28	28.39	67.99	100.63	38.29	74.30	21.72	49.57	24.97	430.85	116.50	((67.83))	43.00	
29	28.22		104.71	39.25	74.78	20.94	38.81	28.06	270.29	218.69	67.83	((42.27))	
30	32.82		97.92	39.94	((82.56))	18.07	23.77	26.17	((134.96))	173.76	66.46	((40.04))	
31	31.72		91.23		((56.46))		20.31	48.17		138.68		41.31	
合計	918.18	966.65	2,061.13	1,723.29	2,141.89	1,059.27	852.20	710.52	2,205.60	4,114.03	2,213.05	1,591.41	20,557.22
平均	29.62	34.52	66.49	57.44	69.09	35.31	27.49	22.92	73.52	132.71	73.77	51.34	56.32
最大	7. 1.0 42.74	28.18.0 105.53	26.17.0 131.37	18.6.0 107.28	25.26.0 157.88	9. 6.0 65.05	8. 6.0 82.52	31.18.0 72.08	28.13.0 582.81	11.20.0 764.56	22.11.0 139.27	3.18.0 ((73.53))	10.11 764.56
最小	8.13.0 14.68	1.18.0 20.25	17.12.0 29.52	27.13.0 29.52	1. 6.0 35.32	30.20.0 12.71	19.18.0 10.41	1.18.0 12.71	9.13.0 19.49	28. 9.0 48.47	14. 6.0 ((48.47))	25.6.0 35.32	7.19 10.41
自28年至30年3年間 平均	28.54	40.51	64.50	54.31	69.36	104.10	111.16	49.31	110.51	86.57	52.26	43.78	68.07
自28年至30年3年間 最大	30. 7 42.74	29.27 158.00	30.26 131.37	29.14 135.00	29.22 393.00	28. 8 840.00	28. 4 860.00	29.31 255.00	28.26 1,323.00	30.11 764.56	30.22 139.27	29.11 80.00	28. 9.26 1,323.00
自28年至30年3年間 最小	30. 8 14.68	30. 1 20.25	30.17 29.52	30.27 29.52	28.12 35.00	30.30 12.71	30.19 10.41	30. 1 12.71	30. 9 19.49	28.31 39.00	28.29 13.00	28. 2 13.00	30. 7.19 10.41

記事　(( ))は水位年表の最高最低水位が無い為（自記計の故障）朝夕水位より算定した

昭28～30		最大	豊水	平水	低水	渇水	最小	年平均	年総量
流量	当年	764.56	65.76	45.07	30.11	13.66	10.41	56.32	1,776.14 ×10⁶
	累年	1,323.00	75.92	52.02	34.04	14.55	10.41	68.07	2,146.66 ×10⁶
流百粁平当域方り	当年	29.45	2.53	1.74	1.16	0.53	0.40	2.17	68.42 ×10⁶
	累年	50.97	2.92	2.00	1.31	0.56	0.40	2.62	82.70 ×10⁶

台帳整理番号、長野県、建 1

信濃川水系千曲川筋立ケ花流量観測所

昭和30年

河口又は合流点より208.50粁　流域面積6,442.25平方粁　長野県中野市大字立ケ花　自記

月 / 日	一月	二月	三月	四月	五月	六月	七月	八月	九月	十月	十一月	十二月	全年
1	121.97	122.11	355.62	296.04	376.17	202.20	418.10	100.73	220.76	323.49	375.01	188.13	
2	121.97	116.92	216.66	285.51	424.35	182.12	248.58	96.18	183.58	298.06	352.99	186.92	
3	121.92	116.76	196.78	290.42	306.20	178.15	180.36	102.67	198.22	273.24	315.91	178.20	
4	124.34	117.76	172.00	275.91	279.17	179.53	153.01	118.94	170.22	255.60	288.36	173.39	
5	116.92	112.72	164.37	252.62	287.16	169.27	612.13	109.34	126.99	245.45	276.42	172.26	
6	125.36	112.59	143.13	221.65	270.08	151.23	940.82	197.14	121.99	309.89	253.95	164.13	
7	121.97	111.60	148.88	207.45	236.27	159.42	910.44	232.75	110.04	428.87	241.22	160.50	
8	117.91	112.59	140.62	208.81	216.07	173.31	562.18	148.88	110.04	363.50	234.11	166.55	
9	118.01	121.92	156.50	204.84	211.64	213.26	398.07	113.27	120.75	320.19	228.63	164.13	
10	136.89	119.78	191.44	211.72	192.71	193.66	347.78	105.29	254.05	280.83	223.22	153.73	
11	134.21	117.69	175.74	227.62	201.53	155.90	285.54	100.73	186.70	537.01	212.86	152.58	
12	118.91	117.72	161.86	239.34	425.39	171.21	244.75	97.07	150.40	839.61	208.85	148.08	
13	115.76	113.70	178.52	240.69	483.46	164.92	202.19	92.68	147.05	478.07	214.02	155.94	
14	122.03	114.64	204.69	236.02	320.16	132.94	175.02	91.79	152.71	373.84	190.50	150.34	
15	122.03	120.90	187.33	234.85	254.71	131.89	161.20	91.79	253.39	308.10	188.40	145.92	
16	114.14	119.78	165.63	234.85	221.01	288.04	144.33	90.91	497.63	305.85	204.42	153.73	
17	117.83	114.69	169.49	437.24	202.10	282.71	138.62	87.55	278.72	280.68	270.64	150.57	
18	115.94	110.51	232.43	691.94	298.07	194.22	140.47	88.38	236.02	265.76	226.58	143.74	
19	110.78	117.76	279.17	388.24	382.45	335.78	129.36	110.74	249.84	259.79	205.96	141.63	
20	113.64	155.73	246.76	297.62	289.48	339.92	136.25	128.86	211.74	375.72	198.39	139.38	
21	118.01	170.04	280.58	259.09	239.34	216.19	142.93	143.17	187.00	580.48	249.90	156.23	
22	118.91	129.60	314.73	232.05	197.37	195.22	175.33	208.50	185.59	375.36	367.10	165.19	
23	113.70	133.94	298.64	207.69	183.31	175.97	250.16	179.49	164.22	326.89	295.43	146.25	
24	114.14	133.88	326.65	187.33	206.16	153.70	246.09	123.55	166.29	296.25	258.44	141.63	
25	115.94	140.75	357.90	281.13	328.03	147.54	203.23	97.17	148.26	270.25	238.35	137.28	
26	122.11	137.26	363.52	284.32	375.63	157.62	158.41	100.92	153.97	380.56	217.89	149.21	
27	122.03	149.10	346.08	229.28	281.85	188.58	151.48	103.56	154.83	426.24	212.65	153.73	
28	117.83	315.65	346.00	207.51	219.16	131.43	167.25	120.81	491.74	352.72	204.55	142.74	
29	109.73		366.08	202.20	249.19	210.07	154.92	149.21	660.60	705.25	202.04	168.34	
30	121.01		347.45	183.46	316.01	369.53	116.03	119.25	371.24	565.04	192.00	173.88	
31	119.24		312.35		252.24		101.62	168.54		437.68		162.81	
合計	3,705.18	3,678.09	7,547.60	7,957.44	8,726.47	5,945.53	8,396.65	3,819.86	6,664.58	11,840.27	7,348.79	4,887.14	80,517.60
平均	119.52	131.36	243.47	265.24	281.50	198.18	270.86	123.22	222.15	381.94	244.96	157.65	220.63
最大	10.23.0 **158.16**	28.22.0 **470.72**	1. 1.0 **454.20**	18. 4.0 **937.83**	12.21.0 **657.00**	30.24.0 **517.65**	6.23.0 **1,122.52**	6.24.0 **294.52**	29. 1.0 **882.68**	12. 1.0 **1,372.17**	22. 6.0 **410.47**	1. 1.0 **198.09**	10.12 **1,372.17**
最小	16.14.0 **97.77**	5.12.0 **103.55**	6.12.0 **130.51**	30.14.0 **170.46**	22.13.0 **170.46**	28.18.0 **109.50**	31. 7.0 **97.96**	17.10.0 **84.11**	7.11.0 **105.28**	6. 3.0 **224.47**	15.17.0 **170.97**	23.19.0 **130.90**	8.17 **82.45**
自26年至30年5年間 平均	129.16	129.36	208.18	276.46	254.21	316.13	451.74	194.45	280.71	234.23	172.38	142.72	233.00
自26年至30年5年間 最大	27. 1 **243.00**	29.28 **481.00**	27.20 **888.00**	27.21 **1,255.00**	29.22 **1,593.00**	28. 9 **1,990.00**	27.11 **2,398.00**	28.28 **1,370.00**	28.26 **2,860.00**	30.12 **1,372.17**	30.22 **410.47**	26.27 **248.00**	28. 9.26 **2,860.00**
自26年至30年5年間 最小	28.22 **80.00**	28. 4 **77.00**	28. 7 **90.00**	28.23 **87.00**	28.21 **97.00**	30.28 **109.50**	30.31 **97.96**	30.17 **84.11**	30. 7 **105.28**	26.11 **121.10**	28.30 **93.00**	29.29 **100.00**	28. 2.4 **77.00**

記事		昭26～30	最大	豊水	平水	低水	渇水	最小	年平均	年総量
	流量	当年	1,372.17	259.09	187.00	138.62	100.73	82.45	220.63	6,957.78 ×10⁶
		累年	2,860.00	260.78	177.20	136.72	108.67	77.00	233.00	7,347.89 ×10⁶
	流域百粁平方当り	当年	21.30	4.02	2.90	2.15	1.56	1.28	3.42	108.00 ×10⁶
		累年	44.39	4.05	2.75	2.12	1.68	1.20	3.62	114.06 ×10⁶

台帳整理番号、新潟県、建 1

信濃川水系信濃川筋小千谷流量観測所

昭和30年

河口より45粁　流域面積9843.00平方粁　新潟県小千谷市川岸　自記

月 / 日	一月	二月	三月	四月	五月	六月	七月	八月	九月	十月	十一月	十二月	全年
1	263.18	262.05	1,221.07	894.74	746.01	453.77	1,032.13	156.89	280.75	429.46	744.46	343.72	
2	251.75	237.52	697.65	1,061.36	873.85	395.08	668.99	149.61	283.34	441.23	618.64	293.82	
3	279.55	235.14	653.50	1,013.23	805.51	361.74	413.11	153.09	270.84	382.30	582.20	298.52	
4	287.55	250.25	541.85	885.12	912.60	357.82	393.05	146.96	281.32	337.58	506.35	286.34	
5	276.50	253.18	457.33	726.62	877.98	330.41	778.11	161.44	195.87	343.76	459.29	269.01	
6	266.52	242.34	384.78	742.77	801.43	312.08	1,175.15	245.57	215.36	480.87	408.01	269.01	
7	258.30	224.68	350.54	852.96	778.16	293.59	1,124.93	358.92	269.47	673.03	397.13	310.25	
8	235.44	243.69	333.37	993.09	729.47	304.78	1,024.19	288.52	220.62	700.46	380.76	251.54	
9	215.79	243.21	341.17	1,020.70	691.49	328.82	742.15	178.66	211.12	569.91	434.18	298.06	
10	238.62	259.14	393.05	1,117.04	693.21	353.43	553.76	172.92	299.51	487.02	427.08	279.97	
11	284.63	273.29	423.18	1,219.77	711.27	276.50	512.14	164.47	293.59	1,126.19	374.82	274.37	
12	259.08	258.49	399.06	1,222.89	834.60	261.34	435.16	159.84	231.63	2,066.83	354.53	403.09	
13	240.96	228.98	659.53	1,392.25	954.74	268.01	355.74	154.59	229.91	986.13	350.54	324.79	
14	228.17	223.30	692.09	1,383.16	795.84	239.07	309.20	150.05	295.41	697.98	357.82	304.04	
15	237.98	220.55	529.69	1,146.10	663.83	234.24	268.74	144.07	313.30	603.87	333.72	281.91	
16	248.94	233.12	511.83	1,476.39	550.80	272.28	250.20	143.03	430.37	535.09	490.60	317.35	
17	241.10	256.71	608.91	1,616.05	507.61	1,157.62	208.41	145.07	608.42	470.90	610.00	332.02	
18	259.02	212.63	1,035.56	1,860.72	628.10	356.44	192.69	126.77	512.58	446.25	464.85	332.26	
19	243.69	282.87	987.04	1,206.36	859.31	295.86	200.72	125.32	370.52	403.99	369.75	301.90	
20	247.77	255.66	688.95	857.27	714.69	415.87	186.42	174.09	351.37	483.96	357.77	279.97	
21	235.14	313.66	1,045.07	760.78	607.57	346.62	226.39	188.45	297.73	964.17	366.59	334.28	
22	237.31	357.01	1,242.71	734.10	506.35	344.56	438.98	283.28	263.60	705.06	552.01	469.18	
23	217.20	278.95	966.13	692.25	480.65	310.96	393.48	273.36	291.43	532.03	556.98	393.78	
24	221.98	322.31	942.44	704.63	482.72	264.81	340.48	217.26	264.44	455.19	463.28	348.80	
25	246.18	392.99	862.50	917.13	671.91	248.77	332.56	153.55	250.65	416.51	442.91	310.61	
26	258.49	378.88	931.87	897.45	797.00	642.96	271.80	154.02	235.55	461.46	401.76	381.48	
27	269.63	395.20	914.32	768.17	623.00	367.24	249.89	152.37	256.80	687.50	381.25	452.04	
28	243.21	1,076.74	810.56	722.01	520.29	336.62	217.44	212.93	429.26	670.44	366.47	461.93	
29	243.01		886.87	681.99	483.96	700.82	237.52	234.49	920.49	1,118.42	339.86	860.09	
30	272.81		944.99	647.53	656.32	1,571.61	165.23	206.78	569.69	1,059.23	311.50	1,001.84	
31	300.76		868.73		579.11		163.10	200.28		708.62		643.28	
合計	7,810.26	8,412.54	22,326.34	30,214.63	21,539.38	11,703.72	13,865.86	5,776.65	9,944.94	20,445.44	13,205.11	11,709.25	176,954.12
平均	251.94	300.45	720.20	1,007.15	694.82	390.12	447.29	186.34	331.50	659.53	440.17	377.72	484.81
最大	4.22.0 **417.29**	28.21.50 **1,796.21**	1. 0.00 **1,621.56**	17.22.20 **2,294.37**	4.20.30 **1,096.08**	30. 9.20 **2,085.66**	6.10.20 **1,411.38**	7.17.00 **466.64**	29.10.10 **1,143.22**	11.22.20 **2,828.40**	1. 9.50 **875.28**	30. 6.0 **1,057.56**	10.11 **2,828.40**
最小	10. 4.10 **124.39**	19. 4.20 **109.18**	9. 2.40 **195.18**	30. 6.00 **540.35**	29. 4.30 **348.45**	15. 5.00 **124.39**	18. 5.20 **99.58**	16. 1.00 **77.53**	6. 4.00 **99.58**	5.4.00 **195.18**	15.4.20 **225.82**	5. 6.0 **215.36**	8.16 **77.53**
自26年至30年5年間 平均	259.63	228.63	633.47	921.87	820.00	537.93	740.00	360.39	444.36	419.61	388.38	373.90	500.53
自26年至30年5年間 最大	27. 1 **1,020.00**	30.28 **1,796.21**	26. 1 **3,519.80**	27.21 **3,070.00**	27. 5 **1,430.00**	28.18 **3,198.53**	27. 1 **3,260.00**	28.28 **1,878.97**	28.26 **3,889.26**	30.11 **2,828.40**	26. 3 **1,139.30**	26.26 **1,234.53**	28. 9.26 **3,889.26**
自26年至30年5年間 最小	27.27 **101.00**	27.26 **80.00**	27. 2 **90.00**	29.25 **352.28**	29.30 **277.42**	30.15 **124.39**	30.18 **99.58**	29.13 **29.91**	26. 8 **50.36**	26.12 **68.80**	26. 1 **91.42**	27.31 **140.00**	29. 8.13 **29.91**

記事		昭26～30	最大	豊水	平水	低水	渇水	最小	年平均	年総量
	流量	当年	2,828.40	650.00	358.00	260.00	153.00	77.53	484.81	15,288.84 ×10⁶
		累年	3,889.26	629.02	392.41	289.11	151.18	29.91	500.53	15,784.71 ×10⁶
	流域百粁平方当り	当年	28.74	6.60	3.64	2.64	1.55	0.79	4.23	155.33 ×10⁶
		累年	39.51	6.39	3.99	2.94	1.54	0.30	5.19	160.36 ×10⁶

台帳整理番号、、長野県、建 4

信濃川水系犀川筋小市橋流量観測所

昭和30年

千曲川合流点より9.00粁　流域面積2,773.03平方粁　長野県更級郡川中島村大字　　自　記

月	一月	二月	三月	四月	五月	六月	七月	八月	九月	十月	十一月	十二月	全　年
日													
1	52.11	57.13	122.96	105.24	217.31	112.03	246.29	86.72	102.90	132.86	200.18	81.18	
2	52.95	(50.53)	(73.09)	114.46	194.65	99.49	159.04	86.74	70.16	139.63	177.91	78.77	
3	52.91	(51.31)	(66.61)	129.03	141.14	91.97	116.54	(78.12)	68.75	117.98	170.61	76.78	
4	52.91	(52.91)	(60.51)	124.08	145.06	90.87	119.12	(80.06)	54.96	121.75	176.58	72.11	
5	55.41	(43.83)	(61.22)	107.41	156.62	(92.98)	506.80	(85.80)	40.30	128.10	178.00	75.21	
6	(61.41)	(51.36)	(49.76)	132.77	136.27	66.55	656.47	121.55	40.30	173.82	167.67	71.10	
7	(50.53)	(48.20)	(58.69)	89.87	136.56	75.29	664.02	129.27	(32.84)	(282.67)	159.29	71.10	
8	54.57	(38.80)	56.17	86.72	132.86	87.94	538.18	99.73	(51.18)	(199.08)	139.81	79.87	
9	(51.31)	(55.33)	73.22	79.21	129.62	111.44	312.85	(66.61)	(82.69)	(143.04)	112.03	72.11	
10	(64.72)	(51.31)	(91.92)	89.83	154.48	101.70	326.83	(101.00)	(112.03)	139.34	125.36	63.86	
11	(52.91)	(48.98)	(69.25)	89.83	135.32	90.41	(266.12)	(85.70)	84.82	342.50	117.90	59.55	
12	(50.60)	(50.53)	(62.09)	98.48	337.28	105.34	(234.75)	(89.83)	81.71	332.87	119.14	55.33	
13	(51.36)	(42.27)	65.50	101.70	319.66	92.70	(219.58)	(70.16)	80.06	176.34	(100.56)	59.55	
14	(54.51)	(42.33)	78.94	102.90	199.97	85.19	(119.07)	69.47	(87.94)	199.63	(102.80)	56.21	
15	52.91	(48.98)	(79.68)	(100.77)	132.77	83.34	(110.04)	59.52	(137.24)	211.61	114.37	55.36	
16	(52.91)	(48.20)	(62.09)	(94.65)	136.24	234.93	101.00	57.82	(171.04)	118.91	(116.75)	58.69	
17	(54.51)	(48.98)	62.95	(173.52)	110.04	187.18	85.80	57.82	(126.40)	149.62	(152.35)	58.02	
18	(48.31)	(49.85)	78.71	(393.63)	175.76	114.46	86.18	57.82	(94.15)	121.64	(116.94)	56.99	
19	48.22	(49.05)	119.80	250.72	(273.03)	251.44	73.09	(68.75)	(109.79)	122.81	112.12	55.41	
20	47.44	(63.94)	96.39	194.29	(160.66)	248.81	73.09	(51.31)	84.75	339.85	(96.19)	52.91	
21	(61.24)	(70.45)	(112.71)	(181.06)	124.08	178.00	72.20	66.11	96.24	(412.20)	(117.23)	58.91	
22	56.27	(53.01)	(179.02)	129.27	94.65	130.58	(86.04)	101.00	95.19	(144.48)	155.13	70.34	
23	58.02	(52.91)	(123.88)	105.23	80.46	99.49	(112.22)	96.39	(87.74)	(152.35)	131.95	66.61	
24	(52.25)	(54.53)	(134.33)	(97.28)	109.89	87.94	121.75	64.32	(83.66)	144.34	119.62	59.62	
25	(49.76)	(52.11)	(147.25)	(154.48)	138.42	80.81	95.80	(45.19)	83.71	145.98	114.37	57.87	
26	52.91	(55.36)	(141.96)	(196.07)	137.43	124.90	87.94	(56.75)	83.71	225.75	113.34	58.67	
27	54.82	(54.53)	134.67	(100.56)	106.24	143.90	79.87	(61.41)	72.58	215.61	106.20	56.17	
28	52.11	119.02	169.83	(105.03)	81.77	84.92	85.80	(80.12)	261.78	219.19	(105.03)	51.33	
29	(51.36)		134.67	100.61	121.98	165.56	78.77	79.87	284.91	528.78	(90.94)	57.24	
30	(50.55)		167.99	82.25	242.85	225.75	70.19	58.60	156.27	271.88	(119.46)	59.62	
31	53.01		155.07		123.99		83.02	79.31		228.49		55.41	
合計	1,654.81	1,505.74	3,090.93	3,910.95	4,887.06	3,745.91	5,988.46	2,393.37	3,019.80	6,383.10	3,929.83	1,961.90	42,471.86
平均	53.38	53.78	99.71	130.37	157.65	124.86	193.18	77.21	100.66	205.91	130.99	63.29	116.36
最大	10.18.00 **79.68**	28.18.00 **186.73**	28.19.00 **234.63**	18. 6.00 **(510.35)**	12.18.00 **540.66**	19.20.00 **409.69**	6.19.00 **898.46**	6.21.00 **163.41**	28.19.10 **457.05**	29. 8.15 **734.91**	1. 1.00 **231.27**	1. 1.00 **94.04**	7. 6 **898.46**
最小	18. 6.00 **(43.72)**	8.18.00 **(36.74)**	6. 6.00 **(48.20)**	9.18.00 **64.72**	23. 6.00 **64.72**	6. 8.00 **62.95**	22.13.00 **57.82**	30.18.00 **45.19**	8. 6.00 **(30.36)**	20.14.00 **75.79**	29.18.00 **85.69**	28. 7.00 **49.75**	9. 8 **(30.36)**
自28年至30年3年間 年平均	49.79	52.59	84.57	100.12	140.55	242.29	285.06	132.40	180.22	143.30	98.33	64.43	131.45
自28年至30年3年間 最大	29. 3 **85.00**	29.28 **230.00**	30.28 **234.63**	30.18 **510.35**	29.21 **728.00**	28. 8 **1,355.00**	28. 4 **1,300.00**	30. 6 **163.41**	28.26 **2,475.00**	30.29 **734.91**	29.28 **243.00**	29. 1 **104.00**	28. 9.26 **2,475.00**
自28年至30年3年間 最小	29.15 **27.00**	29. 2 **31.00**	29.27 **35.00**	28.28 **35.00**	29.31 **40.00**	30. 6 **62.95**	29.25 **26.00**	29.31 **23.00**	30. 8 **30.36**	29.21 **47.00**	29. 1 **53.00**	28.31 **42.00**	29. 8.31 **23.00**

記事　昭和30年流量中(　)をつけたものは自記計故障の為朝夕観測値より算定したものである

		昭28～30	最大	豊水	平水	低水	渇水	最小	年平均	年総量
流量	当年		898.46	132.77	92.70	61.41	48.20	30.36	116.36	3,669.53 ×10⁶
	累年		2,475.00	158.92	85.57	60.47	44.73	23.00	131.45	4,145.41 ×10⁶
流百粁平当域方り	当年		32.40	4.79	3.34	2.21	1.74	1.09	4.20	132.39 ×10⁶
	累年		89.25	5.73	3.09	2.18	1.61	0.83	4.74	149.49 ×10⁶

台帳整理番号、新潟県、建 3

信濃川水系魚野川筋堀之内流量観測所

昭和30年

信濃川又は合流点より10.80粁　流域面積1,490.00平方粁　新潟県北魚沼郡堀之内町大字堀之内　　自　記

月	一月	二月	三月	四月	五月	六月	七月	八月	九月	十月	十一月	十二月	全　年
日													
1	72.29	61.18	345.27	239.90	260.39	131.15	277.16	52.81	60.27	77.50	153.56	101.98	
2	68.15	56.62	201.52	312.17	227.86	120.76	150.47	49.23	58.74	75.94	133.10	94.22	
3	66.52	59.76	200.21	278.09	237.92	119.71	119.71	53.14	69.63	72.35	149.57	84.60	
4	68.22	58.74	157.66	220.34	294.55	108.31	179.90	56.52	70.07	64.91	115.40	80.12	
5	69.09	58.24	125.25	182.83	270.18	105.07	292.61	48.50	56.38	75.02	102.83	75.77	
6	68.22	54.35	110.03	190.61	253.15	111.37	215.80	92.13	64.04	127.50	96.88	77.00	
7	67.45	53.79	98.02	235.24	232.70	99.99	201.44	84.26	127.42	133.88	97.88	78.42	
8	62.74	58.94	93.12	299.40	213.14	113.37	141.80	56.52	87.68	140.43	93.12	80.12	
9	59.64	57.32	96.16	311.20	211.80	113.60	115.33	51.38	64.58	134.88	100.50	80.51	
10	62.74	55.26	108.09	367.66	216.26	103.00	117.55	49.85	70.97	92.31	112.12	80.28	
11	61.91	58.83	107.02	409.57	217.40	94.22	122.86	48.43	61.91	331.41	104.91	136.15	
12	60.36	55.93	116.43	368.58	277.28	107.92	115.33	43.76	56.44	288.01	95.88	161.49	
13	59.64	55.14	170.17	418.81	261.08	80.19	93.76	40.56	66.72	154.04	94.22	107.02	
14	57.32	53.68	192.09	421.80	187.35	75.42	78.30	39.90	102.68	121.89	114.89	94.93	
15	57.42	53.79	152.07	340.16	177.65	73.99	71.47	37.43	103.59	125.25	93.05	86.44	
16	54.20	56.61	149.72	464.90	159.60	111.78	68.22	36.80	139.10	117.63	199.25	114.12	
17	53.58	54.35	181.73	503.39	154.53	96.08	64.23	36.23	108.98	98.02	210.39	100.83	
18	55.14	64.15	217.88	419.13	209.68	85.94	63.48	35.00	113.24	87.39	120.94	95.88	
19	55.04	66.25	243.07	273.68	304.23	103.33	61.30	39.57	104.69	86.58	103.87	89.26	
20	55.14	63.24	216.50	216.77	226.48	85.94	62.86	69.64	91.21	86.93	97.84	92.01	
21	54.35	88.79	378.57	211.41	228.13	74.94	65.18	67.70	82.84	277.91	104.22	167.55	
22	54.46	56.06	381.24	209.88	173.66	106.36	233.38	67.37	77.58	142.52	152.77	194.96	
23	52.90	61.18	253.41	218.59	163.20	86.44	123.50	53.79	71.54	118.76	130.09	134.39	
24	53.68	81.47	231.32	228.08	178.78	70.67	72.35	43.72	77.94	101.91	106.04	115.33	
25	53.58	82.23	196.67	343.37	226.25	70.07	127.37	39.25	69.87	91.10	100.83	103.83	
26	55.82	94.64	224.20	264.44	217.33	288.30	85.94	38.02	61.82	119.00	110.53	114.73	
27	55.82	164.94	205.86	226.47	160.91	122.93	75.14	36.19	60.20	152.55	100.95	138.86	
28	53.68	502.54	199.71	233.89	145.01	152.18	67.55	38.80	84.67	134.99	89.53	172.39	
29	51.47		226.47	239.04	166.09	259.33	59.64	38.14	88.72	196.83	85.14	298.07	
30	57.87		241.86	211.41	196.34	507.25	55.04	35.00	64.98	211.85	86.44	335.66	
31	67.37		219.98		148.68		51.47	55.45		211.24		224.88	
合計	1,845.81	2,288.02	6,041.30	8,860.81	6,597.61	3,779.61	3,626.14	1,535.09	2,418.50	4,250.53	3,456.74	3,911.80	48,611.96
平均	59.54	81.72	194.88	295.36	212.83	125.99	116.97	49.52	80.62	137.11	115.22	126.19	133.18
最大	1.16.40 **76.51**	28.19.50 **607.66**	21.21.30 **513.60**	17.21.35 **652.56**	12.10.45 **338.14**	30. 7.48 **709.62**	5.16.20 **423.35**	6. 9.10 **139.91**	7.16.30 **180.06**	11.20.00 **758.08**	16.22.10 **313.04**	30. 3.00 **415.21**	10.11 **758.08**
最小	29. 3.30 **44.35**	7. 6.00 **44.35**	8. 5.40 **85.45**	6. 9.30 **161.87**	28.22.10 **130.66**	25.18.30 **60.11**	31. 6.00 **44.35**	19. 6.00 **32.10**	6. 4.00 **49.81**	5.18.00 **57.07**	28. 5.00 **78.26**	6. 1.40 **64.82**	8.19 **32.10**
自27年至30年4年間 年平均	97.44	86.93	195.28	307.81	241.57	143.39	155.42	125.77	98.79	92.94	127.62	145.82	151.83
自27年至30年4年間 最大	27. 1 **427.78**	29.28 **762.89**	28.25 **590.01**	29.19 **738.09**	28. 9 **626.50**	28. 9 **861.16**	27. 1 **1,711.11**	29.31 **303.90**	28.26 **470.93**	30.11 **758.08**	28.14 **481.09**	28.10 **492.58**	27. 7. 1 **1,711.11**
自27年至30年4年間 最小	30.29 **44.35**	30. 7 **44.35**	27. 1 **53.09**	27. 3 **132.63**	29.30 **75.97**	30.25 **60.11**	30.31 **44.35**	30.19 **32.10**	28.23 **41.11**	28.24 **35.03**	28. 1 **35.03**	29. 8 **47.68**	30. 8.19 **32.10**

記事

		昭27～30	最大	豊水	平水	低水	渇水	最小	年平均	年総量
流量	当年		758.08	176.00	101.00	66.00	39.50	32.10	133.18	4,200.07 ×10⁶
	累年		1,711.11	154.25	98.00	68.25	42.88	32.10	151.83	4,788.11 ×10⁶
流百粁平当域方り	当年		50.88	11.81	6.78	4.43	2.65	2.15	8.95	281.88 ×10⁶
	累年		114.84	10.35	6.58	4.58	2.88	2.15	10.19	321.35 ×10⁶

台帳整理番号、静岡県、建 1

狩野川水系狩野川筋大仁流量観測所

昭和30年

河口より23.415粁　流域面積322平方粁　静岡県田方郡大仁町大字大仁

自　記

月	一月	二月	三月	四月	五月	六月	七月	八月	九月	十月	十一月	十二月	全　年
日													
1	12.95	12.08	27.24	23.83	23.73	12.95	14.34	15.34	104.67	50.29	26.86	13.40	
2	12.95	12.30	20.15	21.78	21.84	12.52	14.34	15.34	93.00	54.71	26.45	13.64	
3	12.95	11.87	14.72	21.11	22.20	12.08	14.34	15.34	49.60	71.37	25.69	13.25	
4	12.30	11.87	13.36	19.55	25.69	10.86	15.91	19.84	24.21	51.30	24.94	13.18	
5	11.87	11.06	13.46	20.15	23.16	10.86	18.34	19.84	23.13	40.84	21.45	13.93	
6	12.08	10.48	14.61	19.84	20.80	10.86	50.00	18.63	23.13	44.91	20.17	13.43	
7	12.52	9.92	15.63	18.06	19.24	15.34	47.53	18.63	22.44	33.69	19.84	13.18	
8	12.95	16.99	17.29	17.49	17.49	15.34	46.31	28.08	29.33	31.10	19.24	13.41	
9	18.39	16.13	17.26	16.65	15.36	16.38	44.57	33.69	23.83	28.02	18.63	12.96	
10	19.15	16.13	15.86	16.65	14.61	16.38	41.74	28.07	21.11	30.13	18.34	12.95	
11	12.98	15.34	15.61	16.92	13.89	16.38	39.59	18.64	21.11	255.45	18.06	12.30	
12	12.95	15.34	15.86	15.10	27.99	16.38	38.56	19.23	21.11	74.16	15.50	12.30	
13	12.95	14.34	15.60	14.84	21.59	15.34	36.53	19.23	21.11	54.08	16.12	12.30	
14	11.26	14.34	15.09	14.35	16.70	15.34	44.57	17.48	21.11	43.98	16.12	12.51	
15	11.67	14.34	15.13	14.11	15.61	15.34	40.69	17.20	18.63	41.21	16.39	18.53	
16	11.26	14.34	15.10	25.22	14.15	14.34	35.55	15.86	18.63	36.53	19.15	19.84	
17	11.26	13.40	16.20	35.13	13.40	14.34	35.55	15.34	16.92	32.28	16.20	16.65	
18	11.26	13.40	19.87	27.38	14.84	14.34	33.69	14.34	16.13	30.52	13.65	13.64	
19	11.26	13.40	25.03	25.69	14.89	23.91	31.83	14.35	15.34	33.69	12.09	12.73	
20	11.26	16.02	29.69	21.14	15.68	18.95	28.42	14.37	15.34	34.12	11.26	15.66	
21	11.26	17.48	32.30	20.15	15.96	31.03	25.69	14.34	18.95	32.89	42.36	22.67	
22	10.86	14.86	33.69	20.15	14.37	27.75	23.84	21.52	19.24	31.87	25.98	16.41	
23	10.67	11.87	33.66	19.84	13.19	20.48	23.58	17.65	18.63	28.46	18.38	16.38	
24	10.10	11.87	29.94	44.12	12.74	18.34	17.48	16.73	17.48	26.83	15.61	16.38	
25	11.72	11.46	29.78	50.70	13.43	16.92	17.48	18.84	17.48	26.06	15.34	16.38	
26	16.95	11.46	26.86	25.93	14.37	23.33	19.84	27.03	16.38	38.40	14.61	16.39	
27	11.28	12.13	24.59	23.14	13.41	16.38	18.63	34.95	29.06	36.25	14.34	14.83	
28	10.67	28.82	26.08	21.11	12.95	16.38	18.06	174.17	29.26	35.56	14.11	14.61	
29	14.72		24.63	19.85	17.03	15.34	16.93	44.54	26.83	29.69	13.18	14.34	
30	13.67		23.16	19.54	16.20	14.84	15.34	40.69	39.07	29.28	13.87	14.34	
31	12.08		23.84		14.12		15.34	64.71		26.86		14.59	
合計	390.20	393.04	661.29	669.52	530.63	499.02	884.61	853.51	832.26	1,414.53	563.93	457.11	8,149.65
平均	12.58	14.04	21.33	22.32	17.12	16.63	28.54	26.85	27.74	45.63	18.80	14.75	22.33
最大	10. 6.00 **23.83**	28.11.00 **39.59**	22. 6.00 **35.55**	25. 6.00 **71.31**	12.14.00 **39.59**	21.18.00 **45.14**	6. 6.00 **51.26**	28. 9.10 **294.47**	1.16.20 **132.72**	11.12.50 **542.70**	21.15.00 **73.05**	21. 8.00 **28.42**	10,11,12.50 **542.70**
最小	24. 6.00 **10.10**	7. 6.00 **9.74**	4.18.00 **10.86**	14.18.00 **13.87**	24. 6.00 **12.08**	4. 6.00 **10.86**	1. 6.00 **14.34**	22. 6.00 **12.08**	18.18.00 **15.34**	21.18.00 **23.83**	20.18.00 **10.86**	3.18.00 **11.66**	2.7.6. 0 **9.74**
自26年至30年間5年 年平均	9.58	13.36	20.85	24.22	22.25	30.30	37.70	27.97	31.31	22.32	14.59	12.25	22.25
自26年至30年間5年 最大	30. 1.10 **23.83**	29. 2.17 **53.87**	26. 3. 1 **82.80**	29. 4.18 **210.22**	29. 5. 9 **308.21**	29.6. 7 **190.64**	27. 7.28 **288.40**	30. 8.28 **294.47**	29. 9.18 **941.29**	30.10.11 **542.70**	29.11.28 **92.51**	29.12. 9 **36.53**	29. 9.18 **941.29**
自26年至30年間5年 最小	28. 1.31 **5.35**	26. 2. 8 **4.60**	27. 3. 8 **4.78**	27. 4. 7 **7.31**	27. 5.27 **6.19**	27. 6.22 **3.98**	27. 7. 1 **9.12**	27 . 8.31 **4.37**	27. 9. 7 **3.98**	27.10.28 **3.98**	27.11.28 **5.54**	27.12.28 **3.11**	27.12.28 **3.11**

記事

29年より累年欄の最大最小は絶対値を記載した。28年迄は日流量を対象とした。
注　第7回製本印刷の記録は日平均流量を対象とするので本表とは差値あり。

昭26～30		最　大	豊　水	平　水	低　水	渇　水	最　小	年平均	年総量
流量	当　年	542.70	24.23	16.94	14.34	11.28	9.74	22.33	704.13 ×10⁶
	累　年	941.29	24.79	17.12	11.78	7.50	3.11	22.25	701.67 ×10⁶
流百粁平当域方り	当　年	168.68	7.40	5.25	4.45	3.39	3.02	6.93	218.67 ×10⁶
	累　年	292.33	7.69	5.32	3.66	2.39	0.96	6.91	217.91 ×10⁶

台帳整理番号、静岡県、建 2

狩野川水系狩野川筋徳倉流量観測所

昭和30年

河口より7.26粁　流域面積568平方粁　静岡県駿東郡清水村大字徳倉

自　記

月	一月	二月	三月	四月	五月	六月	七月	八月	九月	十月	十一月	十二月	全　年
日													
1	25.32	24.36	29.21	39.44	48.32	22.51	20.98	22.74	263.99	68.32	32.87	23.20	
2	25.32	23.89	25.57	34.55	35.07	22.06	20.98	21.63	225.39	119.20	32.27	22.51	
3	24.85	23.67	24.61	30.00	35.12	21.83	20.99	24.79	115.16	137.89	31.43	21.86	
4	24.85	23.20	24.13	28.14	44.74	20.98	23.69	22.56	68.22	89.64	29.46	22.06	
5	24.85	22.96	23.89	26.33	36.57	21.20	57.15	21.63	53.13	63.25	29.18	22.06	
6	24.85	22.96	23 89	25.09	32.57	20.76	68.51	20.99	53.13	51.74	28.65	22.29	
7	24.61	22.51	23.67	24.36	30.02	20.55	44.47	23.46	40.65	45.45	27.34	22.06	
8	24.36	30.07	23.44	23.67	28.12	30.61	36.07	34.48	34.99	40.51	26.32	21.60	
9	24.36	25.09	32.63	23.20	26.57	23.54	29.24	40.12	33.75	36.53	25.84	21.40	
10	36.26	24.36	36.31	22.51	25.34	20.77	26.10	24.89	33.46	38.80	25.09	21.40	
11	25.82	23.89	29.24	22.51	26.35	22.39	24.15	36.42	28.98	335.62	24.84	20.77	
12	24.32	23.67	26.82	21.83	63.99	22.39	23.20	35.90	27.81	149.46	25.34	20.77	
13	24.85	23.44	38.14	21.83	39.13	20.16	22.28	32.63	27.10	69.87	24.84	20.76	
14	24.36	23.44	33.46	21.40	30.30	18.52	21.63	25.82	25.39	58.41	23.66	20.98	
15	24.36	22.96	28.70	20.76	28.70	23.42	21.86	23.91	25.82	50.15	23.43	24.42	
16	24.36	22.96	26.57	41.35	27.35	21.48	23.20	24.37	24.42	43.30	28.50	27.17	
17	24.36	22.74	25.82	67.67	27.37	19.51	22.10	22.56	22.98	37.89	28.57	21.64	
18	23.89	22.51	32.80	51.44	30.69	44.85	21.18	20.56	27.57	45.84	23.67	20.76	
19	23.89	22.51	31.72	34.08	27.64	50.86	57.21	21.24	25.36	57.74	23.20	20.34	
20	23.89	26.82	28.67	29.24	33.69	26.65	29.75	21.24	24.39	59.39	22.96	22.14	
21	23.67	23.89	45.06	26.83	29.81	57.06	24.86	21.01	24.85	48.71	109.66	33.39	
22	23.44	23.44	36.87	25.34	26.58	40.03	23.21	28.74	23.46	40.51	45.31	23.46	
23	23.44	22.74	81.45	24.37	24.85	27.87	24.63	23.04	22.98	35.92	31.71	22.51	
24	23.44	22.51	82.32	62.59	24.37	25.09	31.65	19.93	23.89	38.54	26.57	21.20	
25	23.44	22.51	54.56	79.42	25.62	24.36	63.90	19.53	23.21	37.29	25.82	20.77	
26	26.07	22.51	46.17	35.36	24.63	23.92	46.67	39.57	22.08	98.01	25.32	20.56	
27	24.13	22.51	38.46	30.85	22.74	24.14	32.36	82.01	67.25	54.82	24.85	20.34	
28	23.67	40.92	41.85	29.49	22.80	23.68	27.91	282.88	72.24	46.92	23.90	19.93	
29	23.67		43.99	27.60	30.38	22.51	25.34	79.31	43.65	44.78	23.89	20.16	
30	28.70		37.48	28.98	25.65	21.20	23.90	58.26	58.60	37.86	23.20	19.96	
31	25.59		41.50		23.20		22.52	200.95		36.53		19.92	
合計	773.99	679.04	1,119.00	980.23	958.28	784.90	961.69	1,377.17	1,563.90	2,118.89	897.69	682.39	12,897.17
平均	24.97	24.25	36.10	32.67	30.91	26.13	31.02	44.43	52.13	68.35	29.92	22.01	35.33
最大	10. 6.00 **42.52**	28.18.00 **51.58**	23.18.00 **109.67**	25. 9.00 **121.04**	12.15.40 **99.07**	21.18.40 **91.60**	19.13.30 **92.82**	28.13.10 **476.55**	1. 7.20 **333.23**	11.16.00 **622.81**	21.18.30 **196.81**	21.12.00 **40.45**	10,11.16.00 **622.81**
最小	21.18.00 **23.44**	7. 6.00 **22.51**	7.18.00 **23.44**	15. 6.00 **20.76**	28.18.00 **22.06**	14.18.00 **17.93**	3.18.00 **19.92**	25.18.00 **18.71**	26.18.00 **21.20**	25.18.00 **33.44**	21. 6.00 **22.51**	30.18.00 **18.71**	6,14.18.00 **17.93**
自19年至30年間12年 年平均	31.13	30.30	34.79	39.47	39.77	60.29	57.70	54.05	69.70	54.91	31.23	29.79	44.89
自19年至30年間12年 最大	26. 1.14 **129.80**	25. 2.10 **183.71**	26. 3. 1 **156.00**	25. 4 1 **211.15**	25. 5. 5 **339.42**	27. 6.24 **1,547.13**	27. 7. 3 **685.65**	25. 8. 5 **937.95**	22. 9.15 **1,804.60**	20.10. 5 **698.99**	30.11.21 **196.81**	21.12. 9 **75.75**	22. 9.15 **1,804.60**
自19年至30年間12年 最小	29. 1.15 **22.51**	28. 2.13 **21.70**	30. 3. 7 **23.44**	30. 4.15 **20.76**	30. 5.28 **22.06**	30. 6.14 **17.93**	30. 7. 3 **19.92**	30. 8.25 **18.71**	30. 9.26 **21.20**	27.10.27 **29.00**	30.11.21 **22.51**	30.12.30 **18.71**	30. 6.14 **17.93**

記事

累年最大小は昭和29年より極値を採用、28年迄は日流量を対象とした。
注　第7回製本印刷記録は日流量を対象としたため本表と差値あり。

昭19～30		最　大	豊　水	平　水	低　水	渇　水	最　小	年平均	年総量
流量	当　年	622.81	34.74	25.33	23.21	20.48	17.93	35.33	1,114.32 ×10⁶
	累　年	1,804.60	41.29	33.50	30.15	27.42	17.93	44.89	1,415.40 ×10⁶
流百粁平当域方り	当　年	109.65	6.08	4.46	4.08	3.58	3.15	6.24	196.18 ×10⁶
	累　年	317.71	7.25	5.90	5.30	4.83	3.15	7.90	249.19 ×10⁶

台帳整理番号、静岡県、建 3

狩野川水系黄瀬川筋木瀬川流量観測所

昭和30年

狩野川合流点より0.708粁　流域面積281平方粁　静岡県沼津市大岡町大字木瀬川　自記

月	一月	二月	三月	四月	五月	六月	七月	八月	九月	十月	十一月	十二月	全年
日													
1	6.15	5.29	4.82	7.17	10.59	4.42	2.74	2.02	48.96	29.20	7.71	5.27	
2	6.41	4.83	4.82	6.89	6.43	4.53	2.74	1.55	45.59	16.38	7.45	5.29	
3	6.12	4.82	4.83	6.40	5.40	4.36	2.60	1.44	18.64	17.01	6.75	5.05	
4	4.82	4.59	4.83	5.53	6.49	3.64	2.35	2.02	11.69	12.42	6.92	5.29	
5	4.82	4.46	4.59	4.83	6.79	3.72	16.28	1.46	9.48	10.55	6.50	5.16	
6	4.82	4.46	4.46	4.83	5.73	3.72	6.88	1.46	9.03	9.23	6.28	5.29	
7	4.82	4.25	4.56	4.83	4.94	2.28	3.56	1.46	6.38	8.59	6.05	5.05	
8	4.42	6.22	4.25	4.59	4.83	4.69	3.09	1.84	6.26	8.29	6.15	5.18	
9	12.41	5.53	7.48	4.46	4.83	4.82	3.17	2.17	5.48	7.86	6.04	4.93	
10	13.82	4.83	5.05	4.46	4.53	2.17	3.24	1.55	5.61	7.86	6.16	4.28	
11	7.44	4.82	4.83	4.09	7.16	2.23	3.32	1.46	5.06	51.91	5.92	4.76	
12	5.92	4.82	4.42	4.06	28.61	3.26	3.17	3.73	5.23	11.10	5.59	4.45	
13	5.29	4.83	5.06	3.99	9.35	3.32	3.02	8.96	4.93	8.75	5.37	4.45	
14	5.27	4.83	4.42	4.09	6.53	3.40	2.80	5.92	4.76	8.89	4.93	4.76	
15	5.29	4.42	4.42	4.06	6.43	3.48	2.54	3.24	19.59	7.72	5.05	6.70	
16	5.26	4.46	4.42	22.74	5.97	3.40	2.41	2.66	7.92	6.89	18.47	9.26	
17	5.27	4.46	4.46	67.76	5.48	3.40	2.47	5.49	5.59	6.66	7.28	5.73	
18	5.48	4.42	37.44	19.21	8.39	3.76	2.23	3.24	14.73	10.15	6.16	5.69	
19	4.82	4.42	6.89	12.22	6.99	38.37	3.85	2.67	9.68	10.97	5.79	5.82	
20	4.83	5.71	8.66	8.20	7.06	8.52	3.43	5.45	7.06	22.59	5.16	6.70	
21	5.05	4.46	6.49	7.88	6.07	7.05	2.34	3.73	5.92	11.69	32.05	14.69	
22	4.46	4.46	6.60	6.40	4.99	4.55	2.34	2.53	6.04	9.19	8.29	5.97	
23	4.42	4.46	9.30	5.60	4.94	2.29	2.67	3.43	6.16	7.72	7.68	5.92	
24	4.46	4.46	7.45	15.89	3.42	2.29	2.56	2.67	6.04	8.00	6.38	5.69	
25	4.45	4.46	6.65	15.84	5.18	2.29	38.84	2.53	5.73	8.03	6.05	5.69	
26	5.27	4.46	6.60	5.59	4.98	2.28	9.86	2.54	5.73	13.06	5.82	5.69	
27	5.27	4.42	5.76	6.22	4.26	1.73	4.33	6.48	24.83	8.90	5.97	5.05	
28	5.27	6.53	7.86	6.11	4.16	2.42	3.17	26.20	21.32	10.00	5.60	4.83	
29	5.27		7.19	5.84	11.03	2.82	2.64	10.89	12.90	10.91	5.73	4.65	
30	5.27		6.22	5.48	6.00	2.34	2.29	10.89	25.10	8.62	5.71	4.26	
31	5.27		7.17		4.65		2.29	70.99		8.93		3.81	
合計	177.94	134.18	212.00	285.26	212.21	141.55	149.22	202.67	371.44	378.07	225.01	175.36	2,664.91
平均	5.74	4.79	6.84	9.51	6.85	4.72	4.81	6.34	12.38	12.20	7.50	5.66	7.30
最大	10. 5.00 **20.35**	28.11.00 **8.59**	18.18.00 **68.47**	17.18.50 **111.65**	12.12.30 **48.92**	20. 6.00 **6.05**	25.14.00 **72.40**	31. 7.05 **647.56**	2. 8.00 **59.85**	11.15.10 **96.11**	21.15.50 **59.85**	21.10.10 **23.25**	8.31. 7.05 **647.56**
最小	25. 6.00 **4.06**	7. 6.00 **4.06**	7.18.00 **4.06**	11. 6.00 **3.72**	28. 6.00 **4.06**	30.24.00 **1.74**	30.18.00 **1.64**	2.18.00 **1.46**	14.18.00 **4.46**	18.14.00 **6.15**	21. 6.00 **4.25**	31.18.00 **3.72**	8.2.18.00 **1.46**
自21年至30年間10年 年平均	3.38	3.58	6.14	5.37	4.71	7.63	5.49	4.41	8.67	5.08	3.82	3.61	5.16
自21年至30年間10年 最大	30. 1.10 **20.35**	29. 2.12 **92.67**	26. 3. 1 **264.05**	29. 4.12 **282.50**	29. 5. 4 **147.99**	27. 6.24 **285.27**	26. 7.16 **157.54**	30. 8.31 **647.56**	23. 9.16 **363.83**	30.10.11 **96.11**	30.11.21 **59.85**	29.12. 9 **117.98**	30. 8.31 **647.56**
自21年至30年間10年 最小	28. 1.31 **1.22**	28. 2. 1 **1.22**	27. 3.2 **1.35**	28. 4. 9 **1.07**	28. 5.19 **0.61**	28. 6.23 **0.40**	28. 7.16 **1.07**	28. 8.29 **0.81**	28. 9. 4 **0.45**	27.10.26 **1.35**	27.11.21 **1.35**	27.12.25 **1.25**	28. 6.23 **0.40**

記事

累年最大小は昭和29年より極値を採用、28年迄は日平均流量を対象とした。
注　第7回製本印刷記録は日平均流量を対象としているので本表と差値あり
8月1日から31日までの流量は自記計不調の為朝夕水位を採用した。

昭21～30		最大	豊水	平水	低水	渇水	最小	年平均	年総量
流量	当年	647.56	6.90	5.28	4.42	2.10	1.46	7.30	230.28 ×10⁶
	累年	647.56	4.67	3.27	2.55	1.50	0.40	5.16	162.67 ×10⁶
流百粁平当域方り	当年	230.45	2.45	1.88	1.57	0.70	0.52	2.60	81.94 ×10⁶
	累年	230.45	1.66	1.16	0.91	0.54	0.14	1.84	57.89 ×10⁶

台帳整理番号、静岡県、県 1

大井川水系大井川筋家山流量観測所

昭和30年

河口より36.00粁　流域面積1.120平方粁　静岡県榛原郡下川根町大字家山字杉の森　自記

月	一月	二月	三月	四月	五月	六月	七月	八月	九月	十月	十一月	十二月	全年
日													
1	20.36	59.54	49.45	125.38	139.05	19.66	63.79	90.69	364.47	361.26	100.93	68.19	
2	24.63	57.53	32.48	122.92	140.06	19.71	60.95	78.59	282.75	235.51	90.63	63.11	
3	26.40	59.29	34.95	108.09	134.95	16.47	68.78	68.19	241.30	180.97	106.60	61.78	
4	25.48	51.60	31.25	88.83	148.45	15.95	56.91	64.51	239.50	173.40	83.98	57.57	
5	25.75	50.83	53.99	82.82	146.33	8.75	111.21	54.61	178.18	158.35	64.68	61.13	
6	19.56	65.60	53.99	79.42	142.13	12.41	156.06	29.83	149.42	164.31	61.80	58.99	
7	19.11	36.18	28.98	75.21	148.45	10.33	140.18	41.81	133.28	151.29	66.39	63.11	
8	19.90	32.82	25.79	71.11	148.45	22.41	124.03	46.27	102.08	141.62	60.80	54.28	
9	21.76	30.34	48.28	69.14	136.03	11.79	108.03	46.27	111.24	137.56	56.03	48.71	
10	23.37	27.07	59.71	83.85	135.97	8.96	110.80	40.33	91.12	114.00	72.38	45.59	
11	21.57	21.57	41.99	61.38	142.13	8.75	110.77	72.54	77.20	197.15	71.13	46.75	
12	27.66	23.88	36.18	63.35	157.67	12.12	109.86	64.11	85.10	172.03	76.98	47.35	
13	20.30	24.81	43.29	63.24	115.33	15.03	79.32	38.19	65.39	137.80	73.70	44.93	
14	18.48	19.93	40.76	67.23	83.35	11.41	74.73	35.49	61.47	128.52	65.00	45.53	
15	19.49	22.92	33.65	52.26	52.59	11.85	65.53	25.64	70.78	146.50	66.10	46.73	
16	18.35	25.79	30.15	144.40	55.93	32.33	61.06	33.45	56.55	128.60	91.67	51.75	
17	19.90	29.11	33.65	178.00	40.87	25.89	59.69	30.19	66.11	127.80	90.63	58.34	
18	18.35	30.65	124.88	209.67	48.31	33.95	53.57	43.54	54.65	127.80	134.82	58.99	
19	22.45	31.38	187.65	157.67	36.81	136.93	54.37	39.07	61.19	149.86	97.77	43.23	
20	20.81	51.95	120.93	134.41	48.31	152.91	59.21	27.68	47.56	289.61	128.91	49.65	
21	20.30	40.44	120.93	114.78	41.05	152.73	61.55	33.59	53.99	252.52	146.30	87.95	
22	20.72	31.38	134.20	80.35	35.49	133.96	52.86	55.15	46.62	147.05	145.47	66.93	
23	19.11	26.83	134.86	89.10	29.40	126.00	55.33	54.51	38.90	144.38	97.82	63.07	
24	19.90	27.94	135.49	108.86	29.55	112.63	84.26	32.20	34.19	121.39	84.48	51.71	
25	21.57	24.81	174.67	160.58	24.21	110.01	120.23	26.29	33.47	108.71	80.20	51.80	
26	22.64	26.83	139.62	150.57	28.93	100.12	171.30	29.06	29.08	117.44	74.77	55.75	
27	36.92	50.03	117.39	151.65	20.43	93.24	141.31	152.76	56.62	122.20	71.83	44.60	
28	53.46	103.75	133.65	143.19	20.43	84.87	102.64	462.81	182.48	179.28	71.99	42.03	
29	66.07		141.53	141.10	28.37	77.00	101.50	461.04	151.07	111.76	70.35	46.35	
30	57.53		117.17	141.10	33.40	68.27	110.88	412.49	285.50	136.82	65.25	45.55	
31	55.92		117.17		28.69		98.25	412.49		117.44		52.37	
合計	827.82	1,094.80	2,578.68	3,329.66	2,521.12	1,646.44	2,828.96	3,103.39	3,451.26	4,982.93	2,569.39	1,683.82	30,648.27
平均	20.61	39.10	83.18	111.60	81.65	54.88	91.26	100.80	115.04	160.74	85.65	54.32	83.97
最大	29.19 **66.07**	28.14 **103.75**	19.21 **187.65**	25.20 **160.58**	12.18 **157.67**	21.20 **152.73**	26.17 **171.30**	28.18 **462.81**	1.20 **364.47**	1.15 **361.26**	21.19 **146.30**	20.20 **87.95**	8.28.18 **462.81**
最小	16.11 **18.35**	14.17 **19.93**	8. 7 **25.79**	15.21 **52.26**	27. 7 **20.43**	11. 6 **8.75**	22. 8 **52.86**	25. 8 **26.29**	26.8 **29.08**	25. 6 **108.71**	9. 5 **56.03**	28. 8 **42.03**	6.11.6 **8.75**
自29年至30年間2年 年平均	23.90	42.35	73.39	125.60	116.02	118.59	129.98	125.80	232.47	150.42	62.23	45.06	103.81
自29年至30年間2年 最大	30. 1.29 **66.07**	29. 2.28 **191.20**	30. 3.21 **187.65**	29. 4.11 **531.00**	29. 5..9 **402.00**	29.6.29 **799.60**	29. 7.30 **726.70**	29. 8.18 **1,831.90**	29. 9.17 **2,404.00**	30.10. 1 **361.26**	30.11.21 **146.30**	29.12. 8 **162.20**	29. 9.17 **2,404.00**
自29年至30年間2年 最小	30. 1.16 **18.35**	30.2.14 **19.93**	30. 3. 8 **25.39**	29. 4. 1 **28.20**	30. 5.27 **20.43**	30. 6.11 **8.75**	29. 7.26 **52.00**	30. 8.25 **26.29**	30. 9.26 **29.08**	29.10.30 **51.60**	29.11. 9 **27.30**	29.12.30 **27.20**	30. 6.11 **8.75**

記事

最大最小は極値を採用。

昭29～30		最大	豊水	平水	低水	渇水	最小	年平均	年総量
流量	当年	462.81	117.00	63.00	35.00	16.00	8.75	83.97	2,648.7 ×10⁶
	累年	2,404.00	127.50	64.00	35.50	19.00	8.75	103.81	3,273.75 ×10⁶
流百粁平当域方り	当年	41.30	10.40	5.61	3.12	1.42	0.78	7.49	236.20 ×10⁶
	累年	214.60	11.38	5.71	3.17	1.69	0.78	9.26	292.03 ×10⁶

台帳整理番号、静岡県、建 4

菊川水系菊川筋加茂流量観測所

昭和30年

河口より11,897.30粁　流域面積34.21平方粁　静岡県小笠郡菊川町大字加茂字小川端

自記

月	一月	二月	三月	四月	五月	六月	七月	八月	九月	十月	十一月	十二月	全年
日													
1	0.20	0.20	2.11	1.42	1.58	0.34	0.36	0.23	4.93	13.70	0.47	0.31	
2	0.20	0.20	1.07	1.02	1.19	0.31	0.36	0.13	7.07	5.64	0.43	0.31	
3	0.18	0.20	0.81	0.87	1.25	0.31	0.36	0.03	1.30	4.29	0.40	0.31	
4	0.16	0.20	0.63	0.78	1.83	1.72	0.36	0.00	0.59	1.22	0.36	0.31	
5	0.16	0.20	0.78	0.74	1.46	0.55	8.66	0.55	0.37	1.39	0.36	0.31	
6	0.16	0.20	0.86	0.63	0.83	0.37	9.12	0.26	0.31	0.76	0.36	0.29	
7	0.16	0.35	0.59	0.47	0.74	0.31	0.94	0.20	0.29	0.48	0.36	0.26	
8	0.14	0.64	0.59	0.43	0.66	14.62	0.59	0.18	0.26	0.31	0.36	0.26	
9	0.19	0.53	18.78	0.40	0.59	2.35	0.44	0.08	0.23	0.23	0.31	0.26	
10	1.17	0.39	2.90	0.34	0.55	0.84	0.34	0.00	0.20	0.23	0.31	0.26	
11	0.43	0.31	0.82	0.29	0.47	0.84	0.31	0.00	0.20	23.47	0.31	0.26	
12	0.33	0.25	0.68	0.26	7.92	1.02	0.31	0.00	0.20	1.95	0.29	0.26	
13	0.30	0.25	1.15	0.26	1.66	0.67	0.26	0.00	0.20	0.93	0.26	0.26	
14	0.28	0.23	0.81	0.26	0.97	0.44	0.26	0.00	0.20	0.74	0.26	0.26	
15	0.25	0.22	0.59	0.29	0.66	0.31	0.23	0.16	0.18	0.67	0.26	0.23	
16	0.25	0.20	0.59	27.26	0.59	0.53	0.20	0.29	0.14	0.51	0.50	0.41	
17	0.25	0.20	0.55	24.22	0.59	0.51	0.18	0.13	0.13	0.43	0.70	0.31	
18	0.23	0.18	3.45	14.00	0.55	0.51	0.08	0.00	0.13	18.85	0.59	0.29	
19	0.20	0.16	1.69	2.03	0.47	22.91	0.07	0.00	0.12	11.11	0.44	0.26	
20	0.20	0.58	1.69	1.37	1.05	3.57	0.13	0.00	0.10	13.76	0.36	0.23	
21	0.18	0.37	1.98	0.89	1.12	13.45	0.13	0.00	0.10	6.70	4.84	3.88	
22	0.16	0.25	1.14	0.63	0.51	7.66	0.13	0.00	0.10	2.08	1.20	0.82	
23	0.16	0.25	13.21	0.55	0.47	1.44	1.22	0.00	0.10	1.49	0.55	0.47	
24	0.16	0.25	5.07	2.14	0.40	0.88	1.51	0.00	0.10	0.87	0.55	0.40	
25	0.16	0.23	1.75	19.37	0.55	0.67	14.97	0.00	0.09	0.78	0.47	0.31	
26	0.33	0.20	1.63	1.53	0.59	0.59	1.99	0.00	0.08	1.26	0.40	0.26	
27	0.37	0.20	0.97	0.92	0.36	0.51	0.81	0.16	2.36	0.83	0.37	0.20	
28	0.25	45.41	1.20	1.81	0.34	0.43	0.51	15.61	2.13	0.70	0.40	0.20	
29	0.63		0.83	1.17	1.00	0.40	0.36	2.38	0.97	1.18	0.34	0.20	
30	0.79		0.83	1.02	0.81	0.36	0.34	2.34	0.74	0.63	0.31	0.20	
31	0.36		1.18		0.43		0.26	11.67		0.55		0.20	
合計	8.99	52.83	70.93	107.37	32.19	79.42	45.79	34.40	23.92	117.74	17.12	12.79	603.49
平均	0.29	1.89	2.29	3.58	1.04	2.65	1.48	1.11	0.80	3.80	0.57	0.41	1.65
最大	10. 4 1.69	28. 7 160.70	9.15 52.69	25. 1 90.21	12.11 15.24	19. 1 61.19	25.10 28.92	28.15 30.91	2. 2 12.28	11.14 46.67	21.15 9.35	21. 8 7.56	2.28 160.70
最小	8.18 0.12	18. 6 0.16	12.15 0.43	11.18 0.26	28.18 0.31	2.18 0.31	19.24 0.00	11.18 0.00	26.24 0.08	9.18 0.20	13.18 0.26	27.18 0.20	8.11. 0 0.00
自29年至30年間2年 年平均	0.35	1.17	1.60	4.01	3.24	5.57	2.11	2.28	6.80	2.32	0.50	0.94	2.57
自29年至30年間2年 最大	29. 1.24 4.44	30. 2.28 160.70	30. 3. 9 52.69	29. 4.18 162.82	29. 5. 9 132.64	29. 6. 7 154.59	29. 7. 1 31.75	29. 8.19 111.64	29. 9.18 301.38	30.10.11 46.67	29.11.28 19.28	29.12. 9 44.82	29 9.18 301.38
自29年至30年間2年 最小	29. 1. 2 0.00	20. 2. 2 0.00	29. 3.18 0.25	29. 4. 1 0.25	29. 5.29 0.25	29. 6.19 0.20	30. 7.19 0.00	30. 8.11 0.00	30. 9.26 0.08	30.10. 9 0.20	29.11.16 0.00	29.12.30 0.20	29. 1. 2 0.00

記事

		昭29～30	最大	豊水	平水	低水	渇水	最小	年平均	年総量
流量	当年		160.70	0.86	0.40	0.24	0.01	0.00	1.65	52.03×10^6
	累年		301.38	1.01	0.47	0.26	0.00	0.00	2.57	79.03×10^6
流百粁平当域方り	当年		469.80	2.51	1.17	0.70	0.03	0.00	4.81	152.09×10^6
	累年		880.97	2.95	1.37	0.76	0.00	0.00	7.48	235.89×10^6

台帳整理番号、長野県、建 1

天竜川水系天竜川筋伊那富流量観測所

昭和30年

河口より 211.823粁　流域面積730.76平方粁　長野県上伊那郡辰野町大字樋口

自記

月	一月	二月	三月	四月	五月	六月	七月	八月	九月	十月	十一月	十二月	全年
日													
1	10.55	5.74	9.49	28.30	18.66	12.53	13.30	4.96	10.49	45.16	19.44	13.47	192.03
2	8.56	4.73	13.75	27.28	20.72	9.53	11.84	4.31	9.52	28.06	15.96	13.08	167.34
3	7.56	3.85	12.77	27.69	16.21	11.02	11.84	4.31	9.67	34.87	17.06	14.83	171.68
4	7.43	3.20	27.13	28.30	15.83	11.83	12.79	3.90	9.52	26.18	24.85	17.19	188.25
5	12.37	2.50	26.54	23.97	13.81	10.04	18.25	3.23	9.36	12.63	18.48	18.04	169.22
6	11.21	5.53	21.90	22.77	15.81	8.93	26.62	3.33	9.67	25.02	18.48	19.15	188.42
7	9.89	8.10	20.19	19.49	17.68	12.48	63.07	3.14	8.93	37.23	20.69	19.14	240.03
8	8.88	11.35	19.85	18.47	15.41	14.98	63.04	3.14	8.02	28.03	15.43	18.04	224.64
9	7.90	8.62	18.90	18.74	16.27	12.37	28.50	4.10	8.78	18.72	13.83	18.04	174.77
10	5.58	9.02	19.44	20.53	19.14	12.30	17.97	4.20	9.21	21.96	14.51	16.00	169.86
11	9.14	9.23	21.24	19.07	16.06	8.37	14.21	3.90	8.75	63.04	16.39	13.59	202.99
12	16.47	8.29	28.00	16.26	29.34	14.53	13.45	4.96	9.07	66.59	15.16	12.71	234.83
13	13.19	6.40	34.35	12.88	26.94	8.56	12.02	5.18	11.36	32.41	14.21	11.85	189.05
14	10.26	7.09	23.46	11.13	17.87	8.86	10.81	5.18	11.34	22.20	11.86	10.98	151.04
15	8.07	5.75	17.26	12.42	13.64	7.88	9.99	4.84	34.65	18.29	10.32	10.31	153.42
16	7.34	5.58	16.87	10.53	14.25	17.66	9.83	6.52	46.24	18.70	21.13	13.01	182.66
17	7.12	5.61	13.37	42.08	14.13	20.64	9.52	7.23	38.09	22.48	29.85	13.30	223.42
18	7.39	4.95	16.49	38.17	16.91	24.68	9.22	5.78	26.92	25.83	22.98	13.89	213.21
19	7.81	4.12	16.11	13.46	16.39	40.41	8.90	5.41	20.71	24.57	17.32	11.74	186.95
20	6.74	8.04	14.93	10.49	17.51	26.09	8.75	5.54	16.18	32.26	12.36	11.45	170.34
21	7.56	6.24	16.28	9.22	14.61	13.10	13.11	6.02	12.58	34.22	17.58	16.12	166.64
22	10.86	9.54	16.26	8.90	12.74	12.55	12.66	6.66	11.83	21.41	24.40	10.31	158.12
23	6.73	10.74	22.75	8.90	11.15	12.36	39.22	6.65	11.83	15.57	20.50	12.40	128.80
24	4.88	10.02	31.19	12.48	12.74	10.34	52.85	6.14	11.32	13.85	18.11	11.11	195.03
25	4.49	15.51	32.16	26.74	33.77	9.37	24.63	6.02	10.65	13.09	15.37	11.93	203.73
26	3.32	13.89	29.38	25.12	38.85	8.80	9.10	5.77	10.21	23.39	13.67	11.64	193.14
27	3.86	14.66	27.07	21.64	21.22	10.84	7.88	5.90	46.36	33.12	13.47	10.73	216.75
28	6.87	14.59	35.59	14.09	13.64	12.62	6.96	6.14	(110.02)	32.20	14.21	10.78	277.71
29	8.89		39.81	11.65	13.08	11.32	6.14	6.14	91.79	54.02	14.20	10.65	267.69
30	7.05		25.00	11.48	12.23	14.04	5.65	6.27	63.95	44.23	14.20	6.02	210.12
31	5.20		28.68		15.96		5.30	17.54		27.64		5.77	106.09
合計	253.19	222.89	696.20	572.25	552.57	403.63	557.06	172.41	697.02	920.47	516.02	407.42	5,953.92
平均	8.167	7.960	22.458	19.075	17.825	13.454	17.970	5.562	23.234	29.692	17.201	13.138	16.312
最大	12.21 22.98	25.10 25.27	28.16 44.10	17.17 71.27	25.14 53.54	19. 9 61.47	7.23 97.70	31.10 28.43	28.11 151.28	11.11 100.62	17. 8 34.95	6.14 20.25	9.28.11 151.28
最小	21.18 0.67	6. 6 1.81	3.12 6.32	21.21 8.62	30. 2 8.90	13.21 4.95	31.23 5.18	8. 1 2.78	8.16 7.73	5.11 8.90	15. 9 9.83	31.17 5.65	1.21.18 0.67
自13年17年 28年30年間8年 年平均	9.427	9.490	19.573	16.734	19.043	27.439	33.305	14.798	25.164	23.692	16.701	12.671	19. 1.98
自13年17年 28年30年間8年 最大	28. 1.26 48.96	28. 2. 7 76.68	28. 3.12 65.56	30 4.17 71.21	28. 5.16 113.17	28. 6. 8 193.63	13. 7. 6 254.00	16. 8. 1 108.11	30. 9.28 151.28	30.10. 5 100.62	13.11. 1 79.00	16.12.10 33.66	13. 7. 6 254.00
自13年17年 28年30年間8年 最小	30. 1.21 0.67	30. 2. 6 1.81	15. 3.30 3.69	15. 4. 1 3.69	15. 5.24 2.50	14. 6. 5 2.40	15. 7. 5 2.87	30. 8. 8 2.78	14. 9. 5 3.37	15.10.22 6.25	15.11.18 2.87	15.12.18 2.50	30. 1.21 0.67

記事

9月28日の（ ）書は自記計故障により数値（自記による最高最低）不明のため朝夕の資料により年表は作成した。
累年最大小は昭和29年より極値を採用28年迄は日流量を対象とした。

		昭13～17 28～30	最大	豊水	平水	低水	渇水	最小	年平均	年総量
流量	当年		151.28	18.90	13.00	9.00	4.00	0.67	16.312	514.42×10^6
	累年		254.00	22.48	14.38	9.82	5.88	0.67	19.198	605.43×10^6
流百粁平当域方り	当年		20.70	2.59	1.78	1.23	0.55	0.09	2.23	70.33×10^6
	累年		34.76	3.08	1.97	1.34	0.80	0.09	2.63	82.88×10^6

台帳整理番号、長野県、建 2

天竜川水系天竜川筋萬年橋流量観測所

昭和30年

河口より157.514粁　流域面積2,258.20平方粁　長野県下伊那郡豊岡村大字河野字筏

自記

月	一月	二月	三月	四月	五月	六月	七月	八月	九月	十月	十一月	十二月	全年
日													
1	54.50	24.15	34.13	45.10	61.65	46.64	57.02	26.85	56.13	226.98	97.08	56.82	
2	49.75	23.07	28.26	47.21	64.87	43.13	44.85	25.36	43.81	109.35	78.29	57.52	
3	52.54	22.64	27.57	46.90	63.95	45.21	40.65	25.87	47.45	97.01	79.25	52.98	
4	51.05	22.22	27.58	43.92	76.35	43.13	58.25	26.84	40.11	80.58	73.38	54.83	
5	48.51	23.72	26.44	39.36	78.75	42.82	197.34	27.09	30.66	59.88	63.19	53.57	
6	50.48	23.07	25.75	35.78	69.52	39.45	229.05	26.37	26.07	57.75	60.25	51.22	
7	47.38	21.61	22.07	32.68	67.29	35.71	246.22	28.39	27.57	76.35	65.86	55.50	
8	45.84	22.22	20.27	30.41	61.76	45.41	198.37	26.85	33.14	72.42	64.51	54.83	
9	44.03	22.64	26.23	29.91	51.29	49.39	94.15	25.13	37.29	61.16	57.52	56.82	
10	46.81	21.39	26.10	28.48	43.45	36.50	76.44	23.95	53.15	53.63	56.82	57.62	
11	38.80	20.58	31.12	28.00	43.17	34.84	49.92	26.58	40.68	203.72	60.41	55.89	
12	34.53	20.58	35.30	26.84	127.26	39.29	46.64	25.16	36.78	196.05	61.00	53.51	
13	34.69	21.19	38.01	26.16	116.99	37.65	43.49	24.46	36.07	123.47	62.47	50.89	
14	32.18	21.40	38.04	25.48	63.98	36.51	38.68	27.38	33.93	96.73	60.25	49.93	
15	33.46	21.39	32.41	25.48	51.68	43.39	39.13	26.60	78.47	65.29	56.82	48.97	
16	41.88	21.81	30.20	33.93	45.29	87.58	37.37	25.16	72.43	79.79	117.04	58.11	
17	55.12	22.22	26.40	362.31	46.96	65.63	35.62	25.48	50.24	61.00	141.92	59.76	
18	50.96	22.22	40.97	329.75	52.52	68.17	33.92	23.96	49.62	63.22	97.94	51.62	
19	51.25	23.07	40.20	130.88	50.80	222.27	32.07	22.84	48.07	66.57	85.21	56.89	
20	52.58	31.89	49.16	120.68	44.40	105.77	32.99	21.51	41.62	180.69	73.07	56.03	
21	51.06	36.57	62.94	78.34	43.04	83.19	35.29	27.14	38.85	152.45	90.70	94.96	
22	49.19	30.42	54.87	54.40	37.48	72.61	38.74	31.36	36.20	86.91	119.21	85.10	
23	47.23	28.01	49.46	65.56	45.27	59.64	55.27	28.88	33.39	67.29	110.36	75.66	
24	41.70	26.61	50.72	50.89	50.60	50.89	73.29	23.74	31.03	58.90	104.36	79.25	
25	39.12	27.07	44.90	98.43	136.68	46.96	56.66	22.77	29.67	53.06	99.83	70.57	
26	39.94	26.61	37.71	87.54	146.90	47.40	39.54	21.44	32.90	64.14	94.36	71.66	
27	33.41	26.15	32.21	63.22	77.01	43.72	32.15	26.13	89.39	69.06	90.07	64.51	
28	26.61	35.37	32.79	59.76	55.27	40.35	29.64	32.10	275.82	151.46	91.14	64.51	
29	25.94		32.05	52.41	61.76	47.73	28.88	34.25	242.44	225.89	92.14	62.37	
30	23.07		36.08	47.52	57.55	51.61	26.33	29.94	161.44	157.79	72.24	61.34	
31	23.07		45.69		48.91		26.42	44.72		120.01		59.88	
合計	1,316.78	699.89	1,105.63	2,147.33	2,042.40	1,712.59	2,074.38	834.27	1,854.42	3,238.60	2,476.72	1,882.86	21,385.87
平均	42.477	24.996	35.665	71.578	65.884	57.086	66.915	26.912	61.814	104.471	82.557	60.737	58.591
最大	17. 9 63.35	28.18 42.73	21. 1 71.38	17.18 646.34	25.19 229.61	19. 9 382.85	5.20 328.47	31.18 57.45	28. 9 398.48	11.17 352.62	16.22 179.26	21.10 136.37	4.17.18 646.34
最小	30.18 22.64	11. 6 20.17	9. 1 17.47	14. 6 25.25	21.14 32.53	15.13 29.33	31.17 20.30	20.18 14.71	7.13 22.06	16. 0 41.87	30.17 52.33	15.13 43.12	8.20.18 14.71
自29年至30年間2年 年平均	75.693	78.060	64.847	75.811	99.298	94.316	93.785	46.238	103.110	101.750	66.746	58.621	79.814
自29年至30年間2年 最大	29. 1. 4 146.30	29. 2.28 379.03	29. 3. 3 241.70	30. 4.17 646.34	29. 5.22 422.99	29. 6.30 469.37	29. 7. 1 372.95	29. 8.31 182.01	30. 9.28 398.48	30.10.11 352.62	30.11.16 179.26	30.12.21 136.37	30. 4.17 646.34
自29年至30年間2年 最小	30. 1.30 22.64	30. 2.11 20.17	30. 3. 9 17.47	30. 4.14 25.25	30. 5.21 32.53	30. 6.15 29.33	30. 7.31 20.30	30. 8.20 14.71	30. 9. 7 22.06	30.10.16 41.87	29.11.27 30.90	29.12.13 33.42	30. 8.20 14.71

記事　累年最大小は昭29年より極値を採用、28年迄は日流量を対象とした。

		昭29～30	最大	豊水	平水	低水	渇水	最小	年平均	年総量
流量	当年		646.34	63.20	47.40	32.20	21.80	14.71	58.581	1,847.74 ×10⁶
流量	累年		646.34	89.5	67.2	49.10	29.90	14.71	79.809	2,517.00 ×10⁶
流百粁平当域方り	当年		28.62	2.80	2.10	1.43	0.97	0.65	2.59	81.82 ×10⁶
流百粁平当域方り	累年		28.62	3.96	2.98	2.17	1.32	0.65	3.53	111.46 ×10⁶

台帳整理番号、静岡県、建 5

天竜川水系天竜川筋鹿島流量観測所

昭和30年

河口より24.966粁　流域面積4,880.00平方粁　静岡県磐田郡二俣町大字鹿島字宮山

自記

月	一月	二月	三月	四月	五月	六月	七月	八月	九月	十月	十一月	十二月	全年
日													
1	114.45	85.68	265.34	273.53	304.08	181.26	190.22	107.03	976.91	1,684.42	319.64	166.19	
2	107.18	73.95	162.00	274.13	334.63	175.34	167.00	103.36	546.64	749.32	267.06	151.91	
3	101.60	87.35	134.22	244.07	294.35	178.69	153.49	115.09	459.78	515.50	227.67	161.23	
4	104.77	82.17	133.24	235.64	274.06	154.70	151.67	122.74	361.33	442.49	222.92	133.68	
5	80.90	90.66	143.90	223.50	286.78	149.69	506.61	123.11	310.72	386.18	207.06	171.01	
6	94.58	102.01	121.20	191.57	265.14	168.14	743.08	128.91	282.27	361.39	191.72	137.89	
7	94.58	106.69	129.55	154.15	243.36	150.61	539.25	114.51	275.15	333.00	187.13	80.06	
8	90.76	109.86	120.83	162.37	239.71	175.25	519.36	120.00	230.92	346.09	183.78	108.93	
9	103.63	110.51	205.95	145.56	230.07	188.72	357.41	111.29	210.54	299.02	180.48	136.97	
10	123.84	115.94	285.11	156.54	232.75	170.78	290.87	114.01	211.72	248.89	179.93	113.45	
11	126.00	81.59	181.76	139.61	255.25	167.85	188.87	107.76	217.37	526.20	175.93	124.93	
12	114.96	73.80	157.49	141.45	704.02	161.06	168.97	134.60	187.02	585.72	184.54	125.74	
13	84.87	90.55	163.62	144.37	606.86	133.15	166.67	115.93	174.50	395.07	197.87	118.21	
14	79.77	96.72	190.93	123.99	414.24	129.65	150.27	109.17	171.52	351.90	162.72	98.56	
15	80.90	76.88	156.64	132.98	314.28	150.33	142.87	96.40	175.52	330.02	147.83	114.97	
16	87.82	77.35	154.52	414.65	269.73	209.04	135.76	82.52	253.11	288.67	254.80	118.40	
17	88.19	78.08	127.41	1,424.23	245.56	229.39	141.68	90.71	220.82	231.42	367.02	141.56	
18	92.49	83.10	364.48	1,578.56	246.37	175.93	140.36	104.55	165.61	336.98	224.07	145.41	
19	99.83	86.02	465.78	719.61	257.19	689.87	103.42	111.06	180.29	387.74	216.09	89.56	
20	89.79	115.37	328.01	498.78	267.62	623.03	122.33	91.15	165.61	745.09	199.85	101.44	
21	82.20	140.32	568.03	390.08	243.73	348.75	148.90	94.18	158.01	840.04	216.01	219.18	
22	83.87	119.95	467.99	335.00	230.07	369.00	135.10	176.08	146.56	471.44	298.87	240.89	
23	75.85	76.86	430.62	326.51	219.21	242.29	220.66	195.88	154.38	368.01	268.89	143.04	
24	67.98	90.05	507.21	273.53	218.90	213.94	380.34	143.92	137.76	310.72	204.99	150.11	
25	65.98	90.30	425.08	425.58	233.64	192.97	426.67	86.40	113.43	273.24	192.71	124.87	
26	90.55	86.02	358.57	370.41	426.67	182.49	317.92	101.48	124.40	260.92	192.23	126.24	
27	74.48	92.10	306.42	311.56	302.33	175.34	258.88	106.08	148.87	326.32	168.11	125.28	
28	81.71	283.12	285.81	308.04	228.49	187.31	194.08	366.81	514.65	282.47	171.32	122.70	
29	83.34		325.63	279.63	226.80	154.70	186.44	495.52	511.31	505.57	160.70	111.02	
30	90.90		279.14	282.16	224.88	157.22	157.92	448.35	693.60	447.42	171.63	123.02	
31	94.96		245.37		203.67		134.20	1,456.38		355.13		122.70	
合計	2,852.72	2,803.00	8,191.85	10,681.79	9,049.39	6,586.49	7,641.27	5,874.98	8,480.32	13,986.39	6,343.57	4,149.15	86,640.92
平均	92.02	100.10	264.25	356.06	291.92	219.55	246.49	189.52	282.68	451.17	211.45	133.84	237.37
最大	11.18 187.45	28.18 480.00	21. 8 691.97	18. 1 2,276.08	12.17 1,099.85	19.16 1,125.76	6.22 977.93	31.15 2,267.21	1. 0 1,374.76	1. 7 2,416.02	17.12 439.20	21.23 311.08	10. 1. 7 2,416.02
最小	16.16 47.59	6.16 50.63	8.15 65.65	11.14 77.30	31.14 111.77	13. 9 78.64	19.13 79.89	21.16 66.61	26.17 72.45	17.11 159.92	14.14 77.50	6.20 27.83	12. 6.20 27.83
自14年至30年間13年 年平均	112.68	131.11	220.93	230.75	235.14	483.14	527.34	271.25	363.98	242.15	151.84	118.68	250.40
自14年至30年間13年 最大	24. 1. 2 448.14	25. 2.10 3,322.49	25. 3. 7 2,055.99	30. 4.18 2,276.08	16. 5. 4 1,656.33	25. 6.11 6,672.54	26. 7.16 4,838.26	29. 8.19 3,679.22	29. 9.11 5,041.67	30.10. 1 2,416.02	26.11.24 693.34	25.12. 2 528.29	25. 6.11 6,672.54
自14年至30年間13年 最小	30. 1.10 47.59	26. 2.14 40.43	26. 3. 6 54.25	26. 4.27 54.99	26. 5.30 40.07	26. 6.12 40.26	26. 7. 1 77.69	24. 8.25 45.93	26. 9. 9 62.10	26.10.31 74.35	26.11.21 45.70	30.12. 6 27.83	30.12. 6 27.83

記事　累年欄の最大小は昭和29年より極値を採用、28年迄は日流量を対象とした。

		昭14～30	最大	豊水	平水	低水	渇水	最小	年平均	年総量
流量	当年		2,416.02	279.14	175.34	122.70	79.77	27.83	237.37	7,485.70 ×10⁶
流量	累年		6,672.54	276.99	160.68	112.13	69.76	27.83	250.40	7,896.60 ×10⁶
流百粁平当域方り	当年		49.51	5.72	3.59	2.51	1.64	0.57	4.86	153.30 ×10⁶
流百粁平当域方り	累年		136.73	5.68	3.29	2.30	1.43	0.57	5.13	161.80 ×10⁶

台帳整理番号、長野県、県1

天竜川水系天竜川筋釜口流量観測所

昭和30年

釜口水門より 330米下流　流域面積 527.2平方粁　長野県岡谷市下浜

自記

月 / 日	一月	二月	三月	四月	五月	六月	七月	八月	九月	十月	十一月	十二月	全年
1	8.00	6.70	10.30	22.80	8.00	14.30	16.20	15.60	24.00	48.20	24.00	15.00	
2	7.30	6.70	10.30	22.80	17.60	11.00	16.20	15.60	24.00	38.40	22.80	12.00	
3	7.30	6.70	10.30	22.80	17.60	14.30	16.40	15.30	24.90	40.00	26.80	13.40	
4	7.00	6.70	15.90	22.80	10.20	14.30	16.40	15.60	25.00	32.10	20.20	14.00	
5	6.70	6.70	15.20	17.60	10.20	14.30	18.00	15.60	25.50	17.60	17.90	14.30	
6	6.70	6.70	14.30	15.10	14.30	10.40	23.60	16.40	25.50	24.80	21.60	15.00	
7	6.70	10.30	12.60	12.60	14.30	10.80	39.90	16.70	24.00	41.00	17.60	16.40	
8	6.70	6.70	15.20	12.60	10.20	10.80	56.10	17.60	22.80	33.90	17.90	16.20	
9	6.10	6.70	8.70	17.00	12.60	11.60	12.30	18.40	22.80	27.70	14.90	15.90	
10	6.00	6.70	15.30	16.20	14.30	14.60	14.60	18.40	22.80	30.20	16.20	14.60	
11	10.00	6.70	14.30	15.20	14.30	11.30	16.70	18.40	23.20	57.10	19.20	12.60	
12	11.00	6.70	14.30	14.30	33.80	27.00	16.70	18.40	23.20	64.40	18.40	11.60	
13	6.70	6.70	14.30	14.30	29.60	9.50	16.20	17.60	22.80	43.70	17.60	10.70	
14	13.60	10.70	10.30	10.20	9.60	10.20	15.60	19.20	22.80	23.60	15.00	11.00	
15	13.00	8.30	12.60	10.20	9.60	10.20	15.60	19.20	39.00	18.10	15.30	11.30	
16	6.00	7.30	12.60	10.20	13.40	14.10	15.60	19.60	67.00	27.70	21.20	17.30	
17	6.00	7.30	11.60	13.60	14.30	34.50	15.60	19.60	48.20	32.60	38.40	16.20	
18	6.00	7.30	11.60	29.00	13.30	23.20	15.60	20.50	41.00	31.60	28.50	15.00	
19	6.00	7.30	11.60	10.20	18.80	35.30	15.60	21.10	31.60	29.30	22.80	14.30	
20	6.00	10.30	11.60	10.20	18.80	17.60	15.60	21.40	27.50	28.90	17.90	15.60	
21	6.70	7.30	11.90	10.20	13.40	12.60	16.70	21.40	21.40	36.40	22.80	16.20	
22	6.70	13.40	11.90	10.20	12.10	15.30	17.60	21.60	20.20	26.00	32.10	13.40	
23	6.70	9.50	21.10	10.20	9.60	15.30	37.40	21.60	20.50	19.90	24.80	13.70	
24	6.70	8.20	24.40	10.20	14.60	13.40	58.50	21.60	20.50	17.60	20.80	13.20	
25	6.70	19.10	28.50	20.20	40.00	12.90	19.90	22.00	20.50	17.30	17.90	12.30	
26	7.30	17.60	27.00	20.20	38.40	11.90	16.40	21.40	21.70	33.60	16.70	15.90	
27	7.30	17.00	21.60	20.20	18.40	14.30	13.20	21.60	42.70	36.40	14.30	14.60	
28	9.50	10.30	28.70	10.20	14.30	15.00	17.30	22.00	93.70	32.10	15.30	14.30	
29	9.50		25.70	8.00	14.30	15.00	14.90	21.60	97.80	54.60	15.30	12.90	
30	9.50		17.60	8.00	15.20	15.90	15.30	22.00	71.60	40.00	15.00	8.00	
31	9.50		23.20		18.80		15.60	22.80		31.10		8.00	
合計	**238.90**	**251.60**	**494.50**	**447.30**	**513.30**	**460.90**	**631.30**	**599.80**	**1.018.20**	**1.035.90**	**609.20**	**424.90**	**6.725.80**
平均	7.40	8.90	15.90	14.90	16.50	15.40	23.10	19.30	33.90	33.40	20.40	13.70	18.60
最大	14 **13.60**	25 **19.10**	28 **28.70**	18 **29.00**	25 **40.00**	19 **35.30**	23 **65.90**	31 **22.80**	28 **108.30**	11 **75.00**	17 **38.40**	16 **17.30**	28 **108.30**
最小	16～20 **6.00**	1～6 **6.70**	9 **8.70**	29～30 **8.00**	14～15 **9.60**	14～15 **10.20**	9 **12.30**	3 **15.30**	22 **20.20**	25 **17.30**	9 **14.90**	30～31 **8.00**	1.16～22 **6.00**
自26年至30年間5年 年平均	10.56	9.60	14.86	17.12	17.44	22.92	43.82	18.66	30.42	22.85	56.48	12.47	19.50
自26年至30年間5年 最大	28. 1.21 **20.40**	30. 2.25 **19.10**	29. 3.22 **56.60**	26. 4. 5 **79.30**	29. 5.22 **91.50**	28. 6. 8 **140.00**	26. 7.16 **177.20**	28. 8.28 **104.50**	30. 9.28 **108.30**	30.10.11 **75.00**	28.11. 3 **53.00**	28.12.17 **28.80**	28. 7.16 **177.20**
自26年至30年間5年 最小	30. 1.10 **6.00**	28. 2. 7 **5.40**	29. 3. 3 **5.00**	28. 4.18 **6.70**	26. 5.30 **6.70**	26. 6.30 **7.10**	26. 7.30 **8.20**	26. 8. 1 **7.00**	26. 9. 9 **9.10**	28.10.38 **8.20**	26.11.19 **4.80**	30.12.30 **8.00**	26.11.19 **4.80**

記事　最大小は日平均流量を採用

昭26～30		最大	豊水	平水	低水	渇水	最小	年平均	年総量
流量	当年	108.30	21.20	15.20	11.30	6.00	6.00	18.60	586.5 ×10⁶
	累年	177.20	19.50	12.50	9.50	6.11	4.80	19.50	712.4 ×10⁶
流百粁平当域方り	当年	20.54	4.02	2.88	2.14	1.14	1.14	3.52	128.6 ×10⁶
	累年	33.61	3.69	2.37	1.80	1.16	0.91	3.69	134.8 ×10⁶

台帳整理番号、愛知県、建2

豊川水系豊川筋新城流量観測所

昭和30年

河口より 28.564粁　流域面積 705.00平方粁　愛知県南設楽郡千郷村大字石田

自記

月 / 日	一月	二月	三月	四月	五月	六月	七月	八月	九月	十月	十一月	十二月	全年
1	4.10	6.28	32.88	25.58	34.90	11.76	9.73	9.31	—	258.22	28.22	8.42	
2	5.02	5.24	20.17	24.36	29.82	11.16	7.92	13.36	—	82.18	23.20	7.04	
3	3.94	4.66	14.32	20.40	31.18	10.02	7.21	10.61	—	59.85	21.73	6.34	
4	4.10	4.13	10.61	16.57	28.02	8.97	6.50	8.18	42.18	41.82	18.58	6.73	
5	4.00	3.75	9.45	14.32	22.83	7.95	150.14	8.97	29.99	47.83	18.11	5.72	
6	5.24	3.75	11.47	12.16	17.94	7.21	83.97	8.18	77.91	42.95	16.38	5.72	
7	4.29	7.95	8.67	11.79	14.99	7.21	27.51	7.67	42.95	42.41	13.66	5.27	
8	4.64	11.72	7.19	11.16	12.78	13.43	30.82	6.30	38.39	32.23	13.66	5.65	
9	5.45	6.97	52.45	11.16	13.97	17.74	28.62	8.42	28.26	27.83	12.07	4.49	
10	16.83	6.30	34.90	10.61	12.11	8.45	19.96	19.19	21.91	23.32	10.92	3.76	
11	7.92	6.75	19.29	9.31	19.09	6.97	14.98	22.70	16.81	329.11	12.35	4.33	
12	4.33	5.09	16.81	8.22	212.45	7.73	12.73	8.73	17.06	86.77	10.29	5.09	
13	4.33	4.10	25.88	8.18	52.37	6.39	9.80	7.67	16.72	49.15	9.80	4.17	
14	4.30	3.37	17.48	9.22	30.95	4.54	8.00	5.68	14.01	36.24	9.47	3.58	
15	4.27	3.14	13.41	7.92	23.50	8.29	6.73	13.15	12.11	31.49	7.92	5.02	
16	5.49	3.42	11.24	336.66	18.18	27.25	6.95	13.67	9.73	26.88	89.67	4.71	
17	4.64	2.37	10.86	388.97	22.46	11.48	8.00	8.65	10.86	21.30	36.10	4.03	
18	3.78	3.64	186.70	145.93	40.38	112.68	5.96	6.91	10.61	175.24	16.72	3.42	
19	3.25	2.94	58.50	65.91	27.04	341.98	4.66	8.16	12.44	91.91	12.78	3.58	
20	2.94	16.08	74.45	45.66	27.32	69.69	7.00	19.19	10.86	343.33	11.16	3.60	
21	3.94	10.66	83.83	34.88	24.63	95.43	6.10	15.78	9.08	116.95	49.08	39.27	
22	2.84	5.91	64.34	27.87	21.30	61.95	10.16	52.54	9.47	61.82	25.92	11.38	
23	3.42	7.21	94.78	25.09	19.10	33.73	101.43	16.36	8.42	39.94	19.27	6.15	
24	2.94	5.24	79.57	102.73	20.17	21.16	201.30	9.31	8.16	33.18	15.10	6.10	
25	2.67	4.66	51.33	104.86	32.99	19.71	125.31	9.47	8.18	26.48	9.61	5.55	
26	7.20	4.84	34.40	40.38	29.02	18.11	66.12	—	6.54	39.12	10.41	3.60	
27	8.16	19.20	27.51	36.22	17.94	13.63	36.53	—	39.52	28.63	9.31	2.97	
28	4.30	116.95	31.31	34.14	13.71	12.11	24.36	—	66.94	103.63	9.47	5.84	
29	9.77		32.38	33.14	18.69	10.86	19.39	—	215.48	123.99	8.86	3.42	
30	13.43		23.44	26.01	16.26	10.02	15.29	—	506.34	51.48	9.47	3.75	
31	7.73		24.30		12.11		14.96	—		34.40		2.84	
合計	**169.26**	**286.32**	**1.183.92**	**1.649.41**	**918.20**	**997.61**	**1.078.14**	—	—	**2.509.72**	**559.26**	**191.54**	
平均	5.46	12.03	38.19	54.98	29.61	33.25	34.78	—	—	80.96	18.64	6.18	
最大	10. 9 **25.51**	28.11 **203.76**	18.15 **263.12**	16.21 **663.60**	12.10 **390.77**	19.10 **598.06**	5.21 **293.56**	—	30.24 **771.67**	11.13 **624.09**	16.20 **170.16**	21.12 **64.60**	9.30.24 **771.67**
最小	22.20 **2.10**	14. 6 **2.10**	9. 6 **6.27**	12. 7 **6.72**	8. 7 **10.27**	14. 6 **3.24**	19. 6 **3.91**	—	26. 5 **5.41**	17.18 **19.68**	29. 6 **6.27**	10. 18 **2.10**	2.22.20 **2.10**
自19年至30年間12年 年平均	10.80	10.22	24.46	29.30	30.82	48.20	47.20	—	—	31.32	17.11	11.97	
自19年至30年間12年 最大	25. 1.31 **209.94**	29. 2.28 **250.28**	20. 3.23 **237.66**	30. 4.18 **663.60**	21. 5. 2 **396.20**	25. 6.11 **706.99**	28. 7.18 **595.65**	19. 8. 7 **1,396.42**	30. 9.30 **771.67**	30.10.16 **624.09**	30.11.16 **170.16**	29.12. 9 **242.05**	19. 8. 7 **1,396.42**
自19年至30年間12年 最小	30. 1.22 **2.10**	20. 2.21 **1.61**	19. 3. 3 **3.02**	28. 4.28 **3.22**	26. 5.30 **5.01**	30. 6.14 **3.24**	29. 7.19 **2.36**	22. 8.27 **3.79**	22. 9. 9 **3.51**	28.10.31 **2.94**	28.11. 5 **2.43**	30.12.10 **2.10**	20. 2. 2 **1.61**

記事　累年最大小は30年より極値を採用、29年迄は日流量を対象とした

昭19～30		最大	豊水	平水	低水	渇水	最小	年平均	年総量
流量	当年	—	—	—	—	—	—	—	
	累年	1,396.42	27.76	14.83	9.18	3.74	1.61	29.29	892.15 ×10⁶
流百粁平当域方り	当年	—	—	—	—	—	—	—	
	累年	198.07	3.94	2.10	1.30	0.53	0.23	4.01	126.46 ×10⁶

台帳整理番号、愛知県、建1

豊川水系寒狭川筋布里流量観測所

昭和30年

河口又は合流点より　　粁　流域面積 248.82平方粁　愛知県南設楽郡鳳来寺村大字布里 1

普　通

月 / 日	一　月	二　月	三　月	四　月	五　月	六　月	七　月	八　月	九　月	十　月	十一月	十二月	全　年
1	4.83	4.83	14.20	18.68	27.58	8.65	7.80	8.65	79.77	134.88	22.46	8.22	
2	4.83	4.83	9.10	15.89	21.68	7.80	7.80	8.65	72.86	57.24	19.97	7.80	
3	4.83	4.83	8.23	14.44	17.76	13.06	7.39	7.80	36.43	42.49	18.99	7.80	
4	4.83	4.83	6.61	18.34	17.06	10.81	7.39	7.80	22.33	30.84	17.09	7.39	
5	4.19	4.83	6.16	11.25	13.32	9.10	20.19	7.80	20.31	34.19	15.59	7.80	
6	4.19	4.51	5.50	9.10	13.05	8.22	55.47	8.22	49.43	26.79	14.15	7.60	
7	4.19	4.51	5.50	8.65	12.52	8.22	22.76	6.99	25.22	27.58	13.59	7.19	
8	4.19	4.51	5.50	7.80	10.98	22.22	31.06	6.23	24.56	23.13	13.05	7.19	
9	6.42	4.51	21.35	7.60	9.55	18.99	35.06	6.23	22.37	20.66	12.79	6.42	
10	7.82	4.51	12.37	6.99	9.55	18.34	17.18	6.23	18.99	18.66	12.52	5.69	
11	6.23	4.19	8.65	6.42	8.65	18.34	12.79	21.64	17.09	61.91	12.26	5.33	
12	6.23	4.19	14.15	6.23	50.79	20.51	10.50	13.06	14.72	40.82	11.74	5.16	
16	6.23	4.19	12.79	6.23	23.89	11.48	9.79	9.10	13.32	27.58	11.48	4.83	
14	5.00	4.19	8.65	5.85	17.72	11.23	8.23	8.65	11.99	26.82	10.98	4.83	
15	4.83	4.19	7.80	5.50	14.71	7.83	7.80	8.02	11.99	24.54	10.74	4.83	
16	4.83	4.19	7.80	81.96	13.59	7.83	7.80	11.12	12.26	21.69	27.47	5.68	
17	4.83	4.83	9.39	163.92	17.10	8.65	7.39	8.23	12.26	17.72	16.82	5.50	
18	4.83	4.83	64.04	74.20	13.87	11.57	6.23	6.60	11.99	54.45	12.52	5.16	
19	4.83	4.83	29.58	41.56	13.59	66.51	6.23	6.60	12.00	42.02	11.23	4.95	
20	4.83	15.65	57.14	28.38	11.99	35.30	5.58	6.60	11.99	104.46	10.50	4.67	
21	4.67	15.65	45.44	23.13	11.99	23.22	8.02	17.18	11.48	61.82	31.32	26.79	
22	4.19	9.82	37.34	18.37	10.98	15.32	6.80	10.04	11.74	40.58	20.90	11.12	
23	4.19	5.17	36.40	15.59	12.02	13.32	50.02	8.65	11.23	31.82	13.62	6.05	
24	4.19	4.51	35.06	15.90	14.44	11.75	101.60	8.65	11.23	24.90	12.26	5.50	
25	4.19	4.19	27.58	48.70	25.66	9.55	61.83	7.80	10.05	22.74	10.98	5.16	
26	4.19	4.40	21.05	28.79	21.69	8.65	40.69	7.80	7.59	28.79	10.26	4.83	
27	4.19	3.61	27.98	23.81	18.68	9.10	23.13	17.72	17.13	22.74	10.27	4.83	
28	4.19	15.99	23.10	20.31	11.49	8.01	17.43	76.25	36.63	23.22	10.26	4.83	
29	15.02		19.64	17.10	13.06	7.80	14.15	47.27	26.03	76.80	9.10	4.83	
30	12.57		17.73	14.15	10.98	7.80	12.00	86.12	172.83	38.77	8.01	4.83	
31	6.80		15.60		10.03		10.99	207.69		31.21		4.67	
合計	171.38	165.32	621.43	764.84	500.00	440.18	641.05	669.39	817.82	1,241.86	432.92	207.48	6,673.62
平均	5.53	5.90	20.05	25.50	16.13	14.67	20.68	21.59	27.26	40.06	14.43	6.69	18.25
最大	29. 6 16.48	28.18 28.36	18.18 93.02	17.18 248.13	12. 6 66.51	19. 6 79.21	24. 6 123.98	31. 6 262.41	30. 6 176.74	1. 6 176.74	16.18 44.43	21.6～18 26.79	8.31. 6 262.41
最小	5.18 4.19	27.18 3.61	6.6.18 5.50	15.6.18 5.50	11.6.18 8.65	29. 6 7.80	20.18 4.83	8. 6 6.23	26.18 7.39	18. 6 17.09	30.18 7.80	20.18 4.51	2.27.18 3.61
自20年至30年間11年 年平均	6.17	6.21	11.36	13.83	15.90	31.73	26.90	17.32	22.05	14.63	9.61	6.87	15.23
自20年至30年間11年 最大	25. 1.31 68.96	29. 2.28 140.13	25. 3. 7 217.49	29. 4.18 287.80	25. 5. 4 124.72	27. 6.25 425.13	28. 7.18 621.66	29. 8.19 387.27	24. 9.23 401.56	30.10. 1 176.74	26.11. 2 111.56	29.12. 9 81.64	28. 7.18 621.66
自20年至30年間11年 最小	28. 1. 5 1.63	28. 2. 7 1.63	21. 3.16 2.95	23. 4.30 2.91	23. 5. 1 2.91	22. 6.24 3.20	20. 7.17 3.69	22. 8.25 3.00	22. 9. 8 2.81	22.10.28 3.62	22.11.28 2.62	27.12.30 2.07	28. 1. 5 1.63

記事：累年最大小は30年より極値を採用、29年迄は日流量を対象とした

昭20～30		最　大	豊　水	平　水	低　水	渇　水	最　小	年平均	年総量
流量	当　年	207.69	19.97	11.23	6.61	4.21	3.61	18.25	575.53 ×10⁶
	累　年	265.21	14.64	9.40	5.87	3.40	2.90	15.23	480.29 ×10⁶
流百粁平当域方り	当　年	0.83	0.08	0.05	0.03	0.02	0.02	7.33	231.15 ×10⁶
	累　年	1.07	0.06	0.04	0.02	0.02	0.01	6.12	193.0. ×10⁶

台帳整理番号、愛知県、建3

矢作川水系矢作川筋岩津流量観測所

昭和30年

河口より 29.2粁　流域面積 1,365.24平方粁　愛知県岡崎市西蔵前町大字地光

自　記

月 / 日	一　月	二　月	三　月	四　月	五　月	六　月	七　月	八　月	九　月	十　月	十一月	十二月	全　年
1	13.89	31.07	61.04	71.03	67.67	36.86	29.07	8.90	73.02	266.06	83.73	42.05	
2	15.46	28.86	51.35	66.99	62.43	36.93	23.40	9.54	53.11	129.25	76.32	39.44	
3	16.27	27.34	51.83	64.46	55.36	36.86	19.29	8.29	44.15	103.09	74.44	39.44	
4	13.14	25.55	32.38	57.19	57.66	36.20	16.27	6.11	29.12	86.05	70.88	40.07	
5	13.61	25.12	31.55	53.43	57.57	33.16	116.10	6.84	24.68	88.79	63.22	39.38	
6	14.67	27.11	31.09	42.25	53.72	26.85	125.36	8.61	31.23	87.60	62.36	37.47	
7	13.14	35.79	31.09	41.55	49.15	23.63	76.67	8.88	34.87	93.57	67.80	36.86	
8	11.37	46.46	27.72	39.65	49.15	35.87	92.66	9.51	22.63	80.10	70.04	36.86	
9	13.51	37.87	41.60	39.75	47.01	40.76	60.69	16.67	22.14	74.51	70.04	34.31	
10	49.86	33.74	78.11	37.70	47.77	35.11	36.21	25.19	21.66	73.65	64.96	33.10	
11	15.95	21.59	48.99	36.98	45.60	27.90	29.60	45.63	19.76	231.01	55.13	32.53	
12	18.17	19.29	41.48	44.31	96.60	28.44	18.91	28.33	18.83	146.08	55.93	32.53	
13	16.73	16.73	45.93	37.91	78.95	28.47	17.02	10.91	19.29	103.21	52.85	33.73	
14	19.80	16.33	43.40	32.12	47.87	27.94	13.00	9.51	18.83	85.72	48.46	33.73	
15	19.75	18.43	35.75	33.89	42.11	25.71	13.49	12.33	27.12	75.67	47.70	33.73	
16	18.84	25.88	33.31	89.28	36.86	36.21	11.04	8.27	37.86	67.67	91.62	33.73	
17	17.54	24.69	32.12	259.43	33.80	40.46	6.06	8.27	23.96	66.25	104.21	32.53	
18	18.43	23.97	53.14	212.33	48.48	34.81	5.83	9.94	20.30	112.01	76.17	30.80	
19	17.11	22.18	72.91	137.61	51.50	128.77	4.05	8.60	34.87	119.51	53.72	31.41	
20	16.70	39.25	55.26	108.51	44.52	87.53	3.55	9.94	20.75	252.88	49.15	30.26	
21	16.70	51.76	103.03	90.59	45.68	57.35	8.29	13.43	18.83	173.53	57.04	47.06	
22	17.11	43.08	98.95	79.95	37.03	60.23	7.53	86.16	18.83	113.86	68.29	56.00	
23	18.49	40.75	115.76	75.32	34.81	38.39	100.93	34.01	17.08	99.73	56.08	54.38	
24	16.70	36.44	120.04	70.95	38.08	20.36	157.18	15.06	17.08	89.63	51.34	38.58	
25	16.30	32.70	95.22	82.98	51.24	14.56	59.45	12.73	16.20	79.91	48.39	31.35	
26	26.80	34.04	82.68	65.06	60.87	27.81	32.84	11.20	16.63	102.28	46.21	29.05	
27	22.16	34.39	69.84	63.39	45.15	24.68	28.08	129.49	116.93	91.71	45.49	26.85	
28	18.09	76.11	71.28	64.96	40.22	24.66	17.51	173.97	203.20	147.17	46.27	29.82	
29	24.28		72.82	61.64	41.79	22.69	11.20	73.09	129.05	154.61	45.53	35.60	
30	40.12		69.38	59.25	44.20	20.22	10.51	77.63	241.41	103.21	44.86	31.35	
31	32.12		71.17		39.52		9.24	116.32		92.59		30.14	
合計	602.81	896.52	1,870.25	2,220.46	1,552.37	1,119.42	1,161.11	1,003.36	1,393.42	3,590.91	1,848.23	1,114.14	18,373.00
平均	19.445	32.019	60.331	74.015	50.076	37.314	37.455	32.366	46.447	115.836	61.60	35.940	50.33
最大	10.18 63.43	28.23 126.15	23.13 145.17	17.18 345.35	12.19 147.03	19.17 214.17	24. 8 229.74	28.7 276.25	30.24 390.32	20. 7 411.25	16.24 137.07	22.13 61.46	10.20. 7 411.25
最小	8. 6 10.68	14.20 14.27	4.18 22.06	13. 6 30.40	17. 8 29.55	24.13 13.39	20.17 3.16	4. 8 4.82	23.10 15.78	18.7 50.53	30. 7 40.66	21. 6 24.14	7.20.17 3.16
自14年至30年間17年 年平均	29.94	29.53	45.08	49.22	42.64	61.74	54.05	31.36	54.25	64.82	40.46	33.67	44.74
自14年至30年間17年 最大	25. 1.31 143.89	25. 2.10 171.03	13. 3.24 419.82	30. 4.17 360.04	21. 5. 2 455.50	13. 6.30 828.11	13. 7. 4 1,190.32	28. 8.15 595.80	24. 9.23 862.03	20.10. 5 1,370.87	13.11. 1 178.20	21.12.27 107.08	20.10. 5 1,370.87
自14年至30年間17年 最小	30. 1. 8 10.68	30. 2.14 14.27	23. 3.10 11.60	18. 4.27 19.77	18. 5.23 5.04	15. 6.26 6.26	25. 7.30 2.24	25. 8.19 2.08	22. 9. 9 2.95	13.10. 1 6.33	25.11.17 13.67	19.12.30 12.58	25. 8.19 2.08

記事：累年欄最大、小は当年のみ極値を計上した。29年迄は日流量の最大、小とする（昭和13年1.2月欠測のため統計せず）

昭14～30		最　大	豊　水	平　水	低　水	渇　水	最　小	年平均	年総量
流量	当　年	411.25	63.39	37.86	23.63	8.29	3.16	50.34	1,587.00 ×10⁶
	累　年	1,370.87	47.71	33.40	23.20	8.92	2.08	44.80	1,412.81 ×10⁶
流百粁平当域方り	当　年	30.12	4.64	2.77	1.73	0.61	0.31	3.69	116.26 ×10⁶
	累　年	100.41	3.49	2.45	1.70	0.65	0.15	2.63	103.49 ×10⁶

台帳整理番号、愛知県、建 4

矢作川水系矢作川筋米津流量観測所

昭和30年

河口より9.9粁　流域面積1,667,619平方粁　愛知県西尾市米津大字米津

自記

月	一月	二月	三月	四月	五月	六月	七月	八月	九月	十月	十一月	十二月	全年
日													
1	38.04	37.41	74.94	68.36	64.08	34.30	11.95	2.95	133.37	289.08	92.01	45.99	
2	37.41	34.75	50.03	69.39	64.26	34.91	18.72	1.71	70.89	151.75	84.26	43.22	
3	38.04	33.45	47.41	60.44	56.34	34.90	11.24	2.95	47.60	112.83	77.87	42.01	
4	35.35	34.16	39.33	53.83	53.95	33.12	4.52	1.22	26.42	98.26	73.41	40.72	
5	38.91	31.62	32.76	49.69	52.46	32.53	28.45	1.22	16.65	78.75	68.25	41.86	
6	38.29	26.84	39.33	48.14	48.29	31.95	187.08	0.91	11.28	82.42	63.33	38.66	
7	34.16	29.62	41.72	46.70	42.79	22.89	56.41	1.22	21.01	84.34	63.33	36.16	
8	34.58	39.05	36.79	45.30	40.68	25.92	95.09	4.52	11.28	78.88	57.00	52.41	
9	35.39	40.30	48.28	41.59	40.68	39.91	80.06	4.52	9.03	70.83	56.20	47.00	
10	40.02	41.72	71.35	42.26	40.09	37.99	39.91	4.65	7.92	64.18	56.20	40.72	
11	48.15	33.36	55.00	42.17	38.26	26.96	17.04	2.29	4.76	232.00	55.41	39.47	
12	36.79	30.95	47.29	39.53	41.20	25.40	12.67	12.36	3.96	246.40	55.41	38.66	
13	36.79	31.75	52.11	36.79	82.03	25.92	9.29	8.67	3.15	113.07	55.41	40.72	
14	39.95	29.84	53.83	38.68	50.12	28.04	8.67	4.11	2.96	93.12	52.54	39.91	
15	39.95	30.84	45.30	37.31	38.62	24.38	8.37	1.71	2.78	85.19	49.50	39.91	
16	39.33	30.84	40.83	109.89	33.70	9.91	7.79	1.71	5.69	76.08	70.26	37.45	
17	35.85	31.62	42.26	305.44	29.12	29.80	7.23	1.71	2.11	65.75	103.48	39.47	
18	31.62	32.76	45.79	373.37	36.16	46.79	5.92	1.71	1.55	124.56	82.83	35.00	
19	34.45	31.06	84.42	150.07	56.91	36.16	5.43	1.71	4.47	151.53	77.18	32.62	
20	33.58	39.08	59.74	109.65	40.72	134.37	4.52	1.71	2.62	166.70	52.54	35.00	
21	33.01	51.36	90.92	89.21	42.62	88.02	2.96	4.95	2.00	257.16	62.00	39.91	
22	31.62	44.33	93.75	74.31	39.91	50.91	1.71	77.20	2.00	133.44	73.63	57.16	
23	31.62	40.00	108.50	68.37	33.12	60.29	20.17	89.94	1.87	107.42	68.58	41.37	
24	30.52	38.04	138.54	63.33	37.45	30.33	264.99	23.07	1.47	93.98	55.41	35.16	
25	30.52	38.91	117.94	77.83	47.60	20.04	82.04	8.67	1.45	86.23	53.87	41.37	
26	30.52	36.07	92.27	73.74	65.72	14.15	46.79	2.99	1.22	111.24	49.50	42.62	
27	32.76	36.79	78.95	60.12	47.00	14.54	29.75	4.07	16.54	113.41	44.57	41.99	
28	32.46	48.62	70.27	60.40	38.62	15.77	19.65	143.88	132.45	117.47	42.01	41.37	
29	34.16		81.84	56.34	38.62	13.39	5.68	99.85	181.58	198.18	42.01	39.47	
30	49.33		68.43	52.46	42.01	11.24	4.98	64.08	147.58	133.60	39.91	36.29	
31	46.95		63.87		39.26		3.69	125.73		106.32		36.29	
合計	1,130.12	1,005.14	2,013.79	2,444.71	1,422.39	1,034.83	1,102.77	707.99	877.66	3,924.17	1,877.97	1,259.96	18,801.50
平均	36.455	35.898	64.961	81.490	45.883	34.494	35.573	22.838	29.255	126.586	62.599	40.644	51.538
最大	11. 6 61.15	28 24 64.68	24. 20 142.47	18. 3 552.47	13. 7 104.04	20.18 207.11	24. 6 322.87	28.12 266.78	28.12 263.44	11. 7 392.37	17.10 128.25	22. 7 64.87	4.18. 3 552.47
最小	24.22 23.20	6 19 21.11	5. 6 27.68	13.19 30.07	17. 6 29.12	16.20 9.91	22. 6 1.71	6. 6 0.91	18. 6 0.81	10.18 58.45	30.12 38.62	19.17 29.12	9.18. 6 0.81
自13年至30年間17年 年平均	34.24	33.46	51.28	50.10	45.46	73.78	75.31	37.22	60.65	68.41	44.06	37.46	50.96
最大	25. 1.13 135.59	25. 2.10 160.96	13. 3.24 317.68	30. 4.18 552.47	26. 5.31 410.67	13. 6.30 893.92	28. 7.18 1,738.21	28. 8.15 505.89	28. 9.26 1,290.26	20.10. 5 1,646.84	26.11. 3 177.34	28.12.11 127.73	28.7.18 1,738.21
最小	16. 1. 3 14.39	23. 2. 2 7.93	18. 3.14 15.97	28. 4.29 10.07	18. 5.23 5.65	15. 6.16 4.30	— 0.00	— 0.00	— 0.00	18.10. 1 3.66	18.11.24 5.89	18.12.31 5.09	— 0.00

記事		昭13～30	最大	豊水	平水	低水	渇水	最小	年平均	年総量
累年最大、小は29年迄は日流量の最大、小値、30年は極値を記載した、 19年欠測のため統計年数は17年	流量	当年	552.47	60.44	39.93	29.84	1.64	0.81	51.54	1,625.37 ×10⁶
		累年	1,738.21	53.13	38.05	26.40	0.79	0.00	51.04	1,609.60 ×10⁶
	流域平方百粁当り	当年	33.13	3.62	2.40	1.80	0.10	0.05	3.09	97.47 ×10⁶
		累年	104.23	3.19	2.28	1.58	0.04	0.00	3.06	96.52 ×10⁶

台帳整理番号、愛知県、建 5

矢作川水系矢作古川筋小島流量観測所

昭和30年

河口より13.7粁　流域面積1,667,619平方粁　愛知県西尾市小島町大字山内

自記

月	一月	二月	三月	四月	五月	六月	七月	八月	九月	十月	十一月	十二月	全年
日													
1	3.11	0.02	2.83	2.13	2.66	0.16	2.23	0.01	25.00	36.60	11.84	8.28	
2	1.57	0.04	0.49	2.58	3.40	2.61	3.40	0.31	12.59	24.30	11.45	7.14	
3	0.86	0.01	0.40	1.83	1.58	4.18	0.00	0.49	10.60	16.61	10.38	7.14	
4	1.01	0.31	0.07	1.26	1.91	4.84	0.02	0.03	6.78	13.01	10.76	7.14	
5	0.00	0.00	0.04	1.34	2.48	3.96	5.34	0.11	5.06	10.70	11.81	7.33	
6	0.00	0.00	0.19	1.16	1.36	2.46	31.93	0.62	8.56	11.06	11.27	7.14	
7	0.00	0.00	0.26	1.04	1.13	1.52	10.13	0.24	6.23	10.70	10.38	6.70	
8	0.00	0.46	0.26	0.95	0.92	3.13	17.03	2.41	5.92	9.71	9.74	7.14	
9	0.00	0.46	1.01	1.24	0.86	6.83	13.64	1.69	4.02	8.47	8.43	7.20	
10	0.35	0.12	3.48	0.86	0.79	4.44	5.63	3.27	4.05	8.34	9.07	7.01	
11	0.35	0.26	1.22	0.53	0.49	4.03	2.74	2.95	3.47	33.04	9.66	6.57	
12	0.04	0.00	0.61	0.89	3.18	2.90	1.72	3.92	2.56	36.23	8.34	6.41	
13	0.00	0.01	0.61	0.45	4.01	3.27	0.16	2.35	2.22	17.34	8.28	7.14	
14	0.01	0.00	0.91	0.65	1.02	3.31	0.00	0.63	1.39	13.58	7.74	6.31	
15	0.01	0.00	0.59	0.19	0.34	2.90	0.00	0.01	1.14	12.22	7.80	6.88	
16	0.01	0.00	0.22	6.27	0.06	5.37	0.00	0.00	1.91	9.81	11.85	6.57	
17	0.00	0.01	0.19	38.96	0.63	5.33	0.00	0.01	2.38	8.80	17.35	6.62	
18	0.00	0.01	0.41	45.15	1.25	5.69	0.07	0.41	1.28	19.13	11.10	5.87	
19	0.00	0.01	3.76	12.93	1.73	22.55	0.01	0.76	2.25	24.60	10.05	5.72	
20	0·01	0.01	1.59	6.99	0.57	22.01	0.00	0.16	3.29	20.76	8.89	6.31	
21	0.00	0.26	5.83	4.72	0.82	10.52	0.63	2.85	2.53	46.07	11.24	9.73	
22	0.00	0.27	6.01	3.45	0.53	10.44	1.40	17.59	2.18	20.60	14.22	10.90	
23	0.01	0.19	8.05	2.48	0.22	8.47	9.32	17.36	2.19	14.62	10.76	7.41	
24	0.26	0·07	9.92	2.18	0.64	1.95	41.83	5.85	1.56	12.57	9.68	6.57	
25	0.04	0.12	7.23	4.15	1.47	0.31	19.22	3.90	1.06	16.69	9.37	6.57	
26	0.12	0.04	5.04	2.76	2.25	0.37	10.44	0.05	0.16	16.51	8.89	6.27	
27	0.19	0.01	3.11	2.21	0.75	2.78	6.62	2.48	2.72	15.06	7.74	6.41	
28	0.07	0.35	2.91	1.73	0.57	0.36	4.44	29.74	25.44	18.52	8.03	6.44	
29	0.04	—	3.78	1.84	0.40	0.01	3.63	18.25	29.88	31.09	7.20	5.58	
30	1.11	—	2.33	1.46	0.89	0.00	1.91	14.17	26.54	17.98	7.60	5.87	
31	0.26	—	2.35	—	0.37	—	0.51	25.16	—	14.40	—	5.87	
合計	9.43	3.04	75.20	154.38	39.28	146.70	194.00	157.78	204.96	569.12	300.92	214.24	2,069.05
平均	0.304	0.109	2.426	5.146	1.267	4.890	6.258	5.090	6.832	18.359	10.031	6.911	5.669
最大	1. 6 4.50	9. 3 0.91	24.18 11.20	18. 2 74.85	13.4 6.51	19.20 41.09	24. 6 65.02	28.11 54.79	28.20 45.44	21. 2 66.81	17. 6 22.10	21.10 12.95	4.18. 2 74.85
最小	19.23 0.00	3.18 0.00	8.20 0.00	15.18 0.01	17.22 0.00	30. 6 0.00	17.11 0.00	1. 8 0.00	27. 6 0.00	10. 8 7.38	15.16 5.96	13. 6 4.93	8.1. 8 0.00
自15年至30年間16年 年平均	4.50	4.35	6.75	7.55	5.88	14.39	15.90	5.19	14.99	12.13	6.94	5.07	7.78
最大	25. 1.31 31.51	25. 2.10 46.42	17. 3. 6 101.25	30. 4.18 74.85	23. 5. 4 44.45	24. 6.12 212.75	28. 7.18 367.49	29. 8.19 80.00	28. 9.26 235.82	20.10. 5 338.53	16.11.28 44.23	26.12.27 24.26	28. 7.18 367.49
最小	30. 1.19 0.00	30. 2. 3 0.00	30. 3. 8 0.00	29. 4. 5 0.11	— 0.00	— 0.00	— 0.00	— 0.00	— 0.00	25.10. 3 0.83	21.11.19 0.66	21.12.26 0.51	— 0.00

記事		昭15～30	最大	豊水	平水	低水	渇水	最小	年平均	年総量
累年最大、小値は昭和29年迄は日流量の最大、小値を記載	流量	当年	74.85	7.41	2.53	0.37	0.00	0.00	5.67	178.77 ×10⁶
		累年	367.49	8.28	4.77	2.81	0.55	0.00	7.79	245.67 ×10⁶
	流域平方百粁当り	当年	4.49	0.44	0.15	0.02	0.00	0.00	0.34	10.72 ×10⁶
		累年	22.04	0.50	0.29	0.17	0.03	0.00	0.47	14.78 ×10⁶

台帳整理番号　愛知県、県 1

庄内川水系庄内川筋**枇杷島**流量観測所

昭和30年

河口より 15.7粁、流域面積705平方粁　　愛知県名古屋市西区西枇 島町大字下小田井字

自 記

月	一 月	二 月	三 月	四 月	五 月	六 月	七 月	八 月	九 月	十 月	十一月	十二月	全 年
日													
1	12.92	9.69	12.26	32.31	30.91	14.25	49.45	2.40	22.38	65.24	24.62	4.94	
2	12.57	9.36	9.66	32.34	23.13	14.25	10.06	2.25	13.88	40.25	21.48	4.47	
3	12.92	7.97	12.26	27.01	14.30	13.46	3.30	2.09	8.61	29.55	20.14	4.45	
4	12.92	7.44	10.28	24.08	20.07	12.72	2.41	2.15	6.52	25.07	20.12	4.20	
5	11.89	6.41	9.10	21.74	14.25	12.36	43.04	1.95	4.54	23.27	20.57	4.01	
6	11.89	5.66	7.94	20.40	12.72	11.29	51.91	2.25	3.20	21.93	17.01	3.60	
7	11.56	8.72	7.13	19.11	11.99	9.62	45.30	2.15	2.83	22.83	17.01	4.01	
8	10.91	23.90	9.39	17.50	11.29	8.68	49.94	1.95	2.83	20.58	17.01	3.81	
9	11.22	17.52	9.49	16.27	10.95	11.50	21.36	1.95	2.83	16.55	13.33	3.60	
10	24.14	14.00	8.21	18.20	9.94	7.54	22.40	15.35	2.83	14.40	14.68	3.20	
11	19.11	10.94	27.54	16.78	20.89	4.29	6.42	7.32	2.64	107.08	13.63	3.20	
12	15.87	10.31	35.74	13.28	9.61	3.66	5.90	4.19	2.64	72.26	11.30	3.01	
13	14.72	9.74	18.30	11.56	16.11	2.93	5.18	2.27	2.64	37.09	9.89	3.60	
14	12.92	7.66	15.13	10.58	11.99	2.27	4.29	1.95	2.47	25.47	8.89	3.60	
15	11.88	6.92	19.72	9.97	11.29	1.97	3.30	1.95	31.84	20.13	6.96	3.39	
16	11.88	6.64	17.06	50.99	10.95	7.74	2.57	1.82	35.40	19.68	20.26	3.20	
17	10.31	6.14	14.74	210.04	10.60	8.53	2.25	1.35	8.13	16.55	32.19	3.01	
18	8.77	5.24	11.91	175.27	32.68	4.09	1.69	0.97	5.20	36.03	12.90	2.83	
19	8.77	5.68	10.94	66.62	31.33	32.77	1.29	0.97	4.26	41.40	9.89	2.83	
20	7.16	29.99	18.79	43.65	16.26	26.63	1.18	0.87	4.03	62.03	8.89	2.83	
21	7.94	33.12	21.81	32.12	14.80	9.86	1.08	16.94	3.41	70.36	10.30	14.75	
22	6.63	18.74	44.84	26.24	12.36	13.47	0.87	140.23	2.83	38.27	13.77	11.71	
23	6.63	16.64	77.46	22.14	12.36	5.63	73.90	45.90	2.83	26.42	9.57	6.52	
24	7.72	13.92	54.53	22.70	28.83	3.10	134.94	18.43	2.47	21.48	13.23	4.45	
25	6.92	11.22	74.36	33.06	94.55	2.57	38.22	11.40	2.47	18.78	11.87	4.69	
26	8.89	10.60	90.05	18.64	88.61	2.40	17.26	6.96	2.47	43.81	5.98	4.01	
27	10.02	9.07	66.44	14.80	34.97	2.25	15.47	18.69	24.64	35.66	5.46	3.41	
28	7.94	12.97	47.66	16.67	23.17	1.95	10.82	79.67	128.95	51.63	5.44	3.01	
29	9.23		51.67	13.94	22.70	3.98	6.72	36.97	103.07	124.13	5.44	3.01	
30	14.51		39.68	11.99	20.02	5.83	4.56	20.57	54.25	57.14	5.44	2.83	
31	12.01		32.84		15.02		2.93	37.12		38.26		2.47	
合計	352.77	336.21	886.93	1,050.00	698.65	261.59	640.01	491.03	497.09	1,243.33	407.27	132.65	6,997.53
平均	11.38	12.01	28.61	35.00	22.54	8.72	20.65	15.84	16.57	39.01	13.58	4.28	19.17
最大	10.13 **37.38**	20.17 **54.55**	26.12 **104.03**	17.21 **330.58**	25.21 **171.14**	19.18 **60.84**	24. 8 **124.16**	22. 1 **245.52**	28.13 **210.93**	11.17 **197.20**	17. 3 **49.16**	21.17 **26.86**	4.17.21 **330.58**
最小	25. 3 **5.90**	18. 7 **4.57**	7.12 **6.88**	15.12 **9.66**	11.18 **6.64**	15.13 **1.54**	21.20 **0.87**	18.12 **0.87**	14.13 **2.30**	10.17 **13.58**	15.12 **4.70**	31.12 **2.30**	7.21.20 **0.87**
自年27至30年間4年 平均	16.67	17.75	27.04	28.07	24.69	36.62	58.43	21.59	38.79	26.88	17.19	12.74	29.06
自年27至30年間4年 最大	27. 1.15 **50.85**	29. 2.28 **103.14**	28. 3.12 **125.77**	30. 4.17 **330.58**	30. 5.25 **171.14**	27. 6.23 **720.41**	17. 7.11 **1,764.27**	30. 8.22 **245.52**	28. 9.26 **1447.40**	30.10.11 **197.20**	29.11.28 **129.27**	29.12. 3 **40.37**	27. 7.11 **1,764.27**
自年27至30年間4年 最小	30. 1.25 **5.90**	30. 2.18 **4.57**	30. 3. 7 **6.88**	30. 4.15 **5.65**	30. 5.11 **6.64**	30. 6.15 **1.54**	30. 7.20 **0.87**	30. 8.18 **0.87**	30. 9.14 **2.30**	29.10. 2 **3.78**	30.11.15 **4.70**	30.12.31 **2.30**	30. 7.20 **0.87**

記事

i)河口より19.2K附近において小西用水取入口あり常時取水量15m³/sec
ii)河口より21.8K附近において庄内用水取入口あり常時取水量50m³/sec
（注）用水期において庄内用水可動堰の操作により当観測所附近において幾らかの水位の変動を起す

昭27～30		最 大	豊 水	平 水	低 水	渇 水	最 小	年平均	年 総 量
流量	当 年	330.58	20.58	11.71	5.20	1.95	0.87	19.17	604.5 ×10⁶
	累 年	1,764.27	29.03	18.66	12.91	8.25	0.87	29.06	916.6 ×10⁶
流平当域方り百粁	当 年	46.89	2.92	1.66	0.74	0.28	0.12	2.72	85.8 ×10⁶
	累 年	250.25	4.12	2.66	1.83	1.17	1.12	4.12	129.9 ×10⁶

台帳整理番号、長野県、建 3

木曽川水系木曽川筋**桃山**流量観測所

昭和30年

河口より159. 1粁 ,流域面積1,059.59平方粁　　長野県西筑摩郡上松町大字小野谷

自 記

月	一 月	二 月	三 月	四 月	五 月	六 月	七 月	八 月	九 月	十 月	十一月	十二月	全 年
日													
1	25.14	32.12	43.45	112.71	80.29	45.91	133.55	44.71	112.82	315.21	315.21	35.23	
2	25.67	30.79	36.15	135.15	70.74	48.03	82.21	49.20	76.16	145.08	95.54	34.58	
3	25.20	29.61	39.02	114.88	65.01	42.37	54.85	49.96	59.54	135.42	85.16	33.17	
4	25.02	31.13	42.42	99.62	59.51	39.31	152.48	50.50	40.82	110.29	70.29	31.27	
5	25.51	31.88	39.02	81.43	79.44	36.43	524.96	47.96	41.95	84.53	60.55	31.49	
6	25.24	28.97	34.55	77.04	63.52	37.65	405.71	47.80	40.62	83.46	52.36	32.08	
7	31.13	31.57	33.80	66.57	56.59	37.25	493.83	59.82	41.35	96.04	53.24	31.08	
8	31.87	32.38	34.47	63.00	52.99	48.53	348.42	36.20	48.30	95.37	46.94	30.63	
9	28.72	31.55	81.84	62.64	52.41	45.11	220.75	35.25	60.42	73.01	44.96	31.13	
10	33.52	31.88	88.34	57.86	51.03	39.95	149.12	35.47	70.76	70.45	43.17	30.87	
11	32.70	31.50	52.93	65.31	55.92	38.67	127.54	37.55	43.26	145.24	38.73	28.85	
12	32.69	30.62	48.67	65.45	271.82	34.92	111.71	38.60	43.20	132.71	36.72	33.81	
13	32.72	29.83	94.06	65.12	149.62	39.57	94.87	33.97	45.72	108.50	33.35	33.64	
14	33.28	30.92	101.45	67.64	107.58	35.93	87.14	32.77	36.93	88.03	34.89	33.67	
15	32.65	30.60	73.35	67.33	77.96	39.15	75.50	31.51	162.82	91.93	35.10	32.88	
16	29.76	30.62	60.82	137.46	71.45	154.20	66.42	32.10	114.21	61.63	96.35	35.08	
17	33.27	29.47	65.55	370.33	60.17	84.69	53.06	34.17	85.81	60.01	105.94	32.05	
18	32.81	29.35	288.91	207.75	90.50	64.68	56.97	35.35	88.08	65.01	62.66	28.89	
19	32.19	31.39	176.50	138.04	94.11	290.12	55.05	35.75	80.75	60.61	50.81	31.34	
20	33.27	33.50	197.17	108.75	68.60	142.04	56.50	38.82	63.30	231.90	44.27	32.66	
21	32.74	31.17	294.79	88.03	58.80	129.92	54.15	50.67	54.13	217.67	54.02	92.55	
22	33.15	30.85	194.87	74.91	53.70	105.33	56.74	41.74	47.17	129.92	69.67	49.75	
23	27.89	29.99	185.24	64.72	58.52	82.21	60.12	34.52	44.38	98.74	53.10	38.64	
24	32.40	30.81	169.92	55.99	58.68	60.21	112.39	30.16	41.22	87.44	45.46	33.59	
25	32.65	29.00	151.71	204.20	136.46	55.82	92.67	33.68	40.63	85.62	43.52	31.80	
26	32.63	29.72	129.10	104.47	118.66	55.60	78.84	32.52	54.63	92.44	44.31	32.39	
27	33.07	30.63	107.44	91.65	78.59	53.63	69.87	35.50	86.06	81.42	41.04	35.83	
28	32.92	50.07	113.62	81.25	65.70	46.54	60.79	38.67	381.92	88.97	40.98	32.77	
29	32.37	—	119.46	63.32	61.30	80.85	49.25	37.05	247.79	314.71	36.73	30.26	
30	26.80	—	107.21	80.03	67.43	71.49	53.40	48.15	158.92	157.21	37.80	31.03	
31	32.25	—	113.50	—	46.75	—	40.60	248.58	—	126.85	—	29.82	
合計	951.23	881.92	3,319.33	3,072.65	2,493.65	2,085.91	4,079.46	1,438.70	2,513.67	3,735.42	1,665.45	1,082.83	27,320.22
平均	30.68	31.50	107.07	102.42	80.44	69.53	131.60	46.41	83.79	120.50	55.51	34.93	74.85
最大	10.13 **37.70**	28.19 **73.30**	18.17 **669.00**	17.16 **754.00**	12.9.3 **712.00**	19. 8 **754.00**	5.16 **806.00**	31.12.5 **796.00**	28. 9 **514.00**	1. 3 **645.00**	16.21 **259.00**	21.11 **193.00**	7. 5.16 **806.00**
最小	30. 8 **22.20**	26. 3 **23.00**	1. 2 **23.60**	11. 3 **30.60**	8. 2 **25.20**	12.13 **23.70**	31. 7 **27.00**	10. 1 **23.00**	15. 2 **29.50**	10. 4 **34.00**	3. 5 **23.00**	31.13 **26.30**	1. 30. 8 **22.20**
自年26至30年間5年 平均	34.59	37.65	76.77	10.40	75.49	15.48	16.44	66.07	10.56	64.54	45.09	37.59	75.87
自年26至30年間5年 最大	27. 1. 1 **157.00**	29. 2.28 **379.66**	30. 3.18 **669.0**	30. 4.17 **754.00**	30. 5.12 **712.0**	30. 6.19 **754.0**	30. 7. 5 **806.0**	30. 8.31 **796.0**	29. 9. 1 **945.0**	30.10. 1 **645.0**	26.11.24 **266.70**	26.12.27 **199.00**	29. 9. 1 **945.0**
自年26至30年間5年 最小	28. 1. 3 **17.10**	30. 2.26 **23.0**	29. 3.29 **17.06**	28. 4. 5 **27.50**	30. 5. 8 **25.20**	30. 6.12 **23.70**	30. 7.31 **27.0**	30. 8.10 **23.0**	30. 9.15 **29.50**	26.10.31 **25.40**	29.11.14 **12.20**	27.12.29 **23.10**	29.11.14 **12.20**

記事

日流量は24時間の平均である。最大最小は堰堤流量の最大最小。
累年最大、小は昭和28年迄日流量を対象とした、第7回製本印刷の 100m²当り最大 46.59は間違いで89.23が正しい。

昭26～30		最 大	豊 水	平 水	低 水	渇 水	最 小	年平均	年 総 量
流量	当 年	806.00	84.69	52.99	33.97	28.85	22.20	74.85	2,360.47 ×10⁶
	累 年	945.0	84.67	49.24	35.02	23.14	12.20	75.87	2,392.6 ×10⁶
流平当域方り百粁	当 年	76.11	8.02	5.00	3.28	2.72	2.09	7.06	222.85 ×10⁶
	累 年	89.23	8.02	4.61	3.36	2.18	1.15	7.16	225.9 ×10⁶

台帳整理番号、岐阜県、建8

木曽川水系木曽川筋笠松流量観測所

昭和30年

河口より 40.422粁　流域面積 4,956.00平方粁　岐阜県羽島郡笠松町

自　記

月	一月	二月	三月	四月	五月	六月	七月	八月	九月	十月	十一月	十二月	全年
日													
1	69.64	86.36	216.44	429.20	256.75	261.70	530.31	115.87	935.36	1,241.56	419.58	118.23	
2	64.48	87.35	190.97	431.43	271.17	234.58	366.31	111.52	499.33	584.11	345.67	118.23	
3	59.50	82.49	190.97	405.46	302.87	212.15	259.44	121.03	331.37	495.04	304.59	109.25	
4	65.32	82.49	175.54	353.52	318.23	208.82	442.54	121.03	247.63	440.44	297.88	97.12	
5	73.19	84.40	173.63	331.37	281.16	179.90	2140.11	107.03	203.18	363.50	271.52	82.58	
6	73.19	87.35	161.25	338.43	260.51	148.36	2,499.77	104.85	168.80	288.32	203.88	80.62	
7	73.19	99.03	148.31	310.77	237.20	113.83	2,712.10	104.85	156.79	369.75	188.02	67.91	
8	79.64	96.45	155.24	264.02	240.39	116.19	1,873.46	173.52	131.34	415.54	185.53	71.42	
9	76.84	116.81	208.17	229.65	205.28	110.65	1,017.03	161.30	122.86	338.96	173.63	67.91	
10	85.40	111.97	284.10	213.25	169.79	100.63	689.39	122.86	143.91	306.38	171.23	69.68	
11	86.30	100.63	282.22	209.45	185.26	100.63	518.87	120.59	138.51	528.64	183.09	69.68	
12	85.40	100.94	228.58	202.99	923.31	95.51	428.77	110.34	136.11	576.94	176.74	69.68	
13	88.31	92.36	229.86	196.38	728.53	92.36	360.23	108.18	118.36	457.10	168.17	69.68	
14	88.31	84.45	249.30	216.76	395.69	91.33	323.16	100.63	111.43	386.90	154.17	73.24	
15	87.35	82.49	286.47	213.25	312.92	96.58	210.51	107.03	479.65	340.83	150.36	70.59	
16	89.31	84.40	177.11	530.11	292.08	346.23	234.04	103.78	594.31	282.22	207.87	67.91	
17	89.31	80.58	253.63	2,529.37	260.51	415.54	208.99	103.78	313.88	267.22	435.37	67.06	
18	97.85	78.71	1,093.86	2,316.57	385.03	337.10	182.61	100.63	266.95	238.44	297.80	67.99	
19	92.33	108.95	1,208.58	746.98	488.15	1553.27	167.10	110.94	227.87	272.98	237.20	69.64	
20	86.36	120.56	710.24	501.20	387.57	830.63	168.80	142.18	220.40	1,002.88	203.88	69.68	
21	91.31	97.45	989.00	390.24	304.29	428.77	197.22	246.64	186.69	1,628.90	188.78	168.39	
22	90.31	98.50	814.42	325.47	234.58	416.78	181.10	418.46	168.57	598.09	186.77	248.52	
23	82.49	116.62	575.05	334.76	231.20	312.39	517.99	381.98	157.69	445.37	193.13	157.51	
24	77.80	92.36	713.95	304.29	321.13	281.99	720.35	170.57	143.09	327.91	189.94	157.19	
25	69.64	85.44	572.43	513.71	739.65	248.62	512.16	101.67	138.48	328.19	184.21	148.64	
26	67.03	78.80	510.34	451.95	839.07	171.68	458.10	109.21	139.69	300.91	163.38	96.81	
27	75.66	78.80	457.93	365.73	434.09	152.58	335.00	113.70	161.20	318.23	137.92	76.71	
28	78.80	90.41	445.40	313.88	356.54	147.29	300.34	270.34	1,102.21	313.65	152.31	75.95	
29	82.49		515.71	325.47	325.11	197.09	228.58	230.67	1,115.05	1,407.10	152.31	72.33	
30	90.30		453.66	311.17	301.09	227.87	178.01	278.53	581.35	886.80	133.03	70.59	
31	89.31		426.99		282.88		125.43	1,604.24		529.30		69.64	
合計	2,506.31	2,617.15	13,099.35	14,606.83	11,272.13	8,225.05	19,082.82	6,277.95	9,442.06	16,327.20	6,458.04	29.20.38	112,835.11
平均	80.84	93.58	422.56	486.89	363.62	274.68	615.57	202.51	314.74	526.68	215.27	94.21	309.13
最大	18. 18 104.85	20. 20 144.70	18. 23 1.934.14	17. 21 4,157.72	12. 17 1,629.79	19. 15 2,796.48	5. 23 3,717.86	31. 18 2,685.35	28. 14 2,019.22	21. 3 2,540.31	17. 5 582.51	22. 1 288.22	4. 17.21 4,157.72
最小	3. 18 59.50	26. 24 73.19	28. 6 80.58	1. 6 94.35	10. 13 165.67	12. 7 88.31	31. 22 113.65	19. 13 109.21	14. 17 109.21	18. 11 262.78	28.15 113.65	18. 6 62.79	1. 3 .18 59.50
自26年至30年間5年 年平均	115.53	125.81	321.79	373.67	285.99	484.28	909.02	316.24	476.02	300.34	188.45	144.77	345.55
自26年至30年間5年 最大	27.1.1 470.14	29.2.28 1.379.02	27.3.20 2,431.52	30.4.17 4,157.72	30.5.12 1,629.79	28.6.8 3,745.54	26.7.16 3,968.42	28.8.15 2,925.49	28.9.26 3,280.12	30.10.21 2,540.31	26.11.24 980.17	26.12.27 770.67	30.4.17 4,157.72
自26年至30年間5年 最小	30.1.3 59.50	28.2.7 67.63	30.3.28 80.58	28.4.29 76.80	27.5.27 81.14	30.6.12 88.31	30.7.31 113.65	27.8.29 91.31	26.9.9 60.34	26.10.31 92.26	26.11.12 96.46	30.12.18 62.79	30.1.3 59.50

記事　累年最大、小は29年迄は日流量を対象として記載した。

昭26～30		最大	豊水	平水	低水	渇水	最小	年平均	年総量
流量	当年	4,157.72	361.86	196.80	107.03	68.98	59.50	309.13	9,748.7 ×10⁶
	累年	4,157.72	358.47	196.37	125.13	82.86	59.50	345.55	10,89.7.2 ×10⁶
流百粁平当域方り	当年	83.90	7.30	3.97	2.16	1.39	1.20	6.23	19.6.5 ×10⁶
	累年	83.90	7.23	3.96	2.52	1.67	1.20	6.97	21.9.8 ×10⁶

425915

台帳整理番号、岐阜県、県2

木曽川水系中津川筋中津川流量観測所

昭和30年

木曽川合流点より 7.0粁　流域面積 60.0平方粁　岐阜県中津川市中津川町

自　記

月	一月	二月	三月	四月	五月	六月	七月	八月	九月	十月	十一月	十二月	全年
日													
1	0.77	0.84	3.05	6.87	5.41	3.25	7.16	3.08	4.86	21.99	3.88	1.71	
2	0.77	0.76	1.46	8.02	5.46	2.96	4.40	2.10	3.79	5.84	3.54	1.69	
3	0.80	0.77	1.25	6.26	4.21	2.89	3.02	1.93	3.18	4.92	3.31	1.66	
4	0.86	0.79	1.13	5.13	5.06	3.16	3.40	1.93	2.68	4.48	3.09	1.43	
5	0.78	0.77	1.04	4.49	4.75	1.51	20.14	2.67	2.41	4.48	2.80	1.86	
6	0.77	0.74	0.82	4.01	3.96	2.98	14.88	3.07	2.22	4.71	2.71	1.59	
7	0.77	1.00	0.91	3.67	3.63	2.29	15.39	6.33	1.93	5.02	3.47	1.58	
8	0.76	1.04	0.81	3.25	2.53	4.23	10.12	3.92	1.71	4.15	2.57	1.58	
9	1.52	0.91	10.64	2.96	3.32	2.76	7.86	3.06	1.82	3.69	2.43	1.61	
10	1.76	0.83	6.21	2.86	4.11	2.29	6.46	2.37	1.58	3.40	2.40	1.53	
11	0.81	0.90	3.43	2.86	3.49	2.30	5.41	17.04	1.11	8.14	2.29	1.50	
12	0.78	0.73	3.23	3.05	9.75	4.73	4.48	10.37	1.79	5.64	2.44	1.53	
13	0.74	0.76	7.36	2.52	7.54	4.86	3.79	3.81	1.21	5.10	2.05	1.45	
14	0.79	0.71	5.49	2.27	5.31	2.83	3.40	3.10	1.13	4.89	2.25	1.50	
15	0.74	0.74	3.59	2.27	4.38	4.72	2.83	4.54	1.32	4.75	1.98	1.50	
16	0.72	0.73	2.78	10.42	3.87	10.29	2.54	3.34	1.58	4.30	5.70	1.64	
17	0.74	0.72	2.35	67.94	3.80	6.11	1.88	2.61	1.21	3.99	3.79	1.48	
18	0.72	0.73	26.10	23.95	4.62	4.65	2.78	2.23	2.98	4.57	2.81	1.93	
19	0.75	0.71	10.21	12.70	4.05	20.05	2.10	1.86	2.46	4.20	2.57	1.56	
20	0.76	1.78	19.11	9.25	3.40	8.05	1.99	2.30	1.71	14.59	2.09	1.48	
21	0.78	0.89	18.70	7.73	3.25	6.59	1.93	3.40	10.00	7.45	3.38	3.46	
22	0.74	0.84	12.59	6.66	2.00	5.31	1.87	17.45	4.02	4.99	2.94	2.41	
23	0.76	0.77	12.90	6.10	5.73	4.38	6.28	5.66	2.17	4.10	2.43	2.01	
24	0.77	0.80	14.80	6.12	4.88	3.88	9.89	4.35	1.87	4.37	2.32	1.79	
25	0.70	0.85	11.66	10.94	12.30	3.33	6.68	3.79	1.43	3.83	2.23	1.71	
26	0.73	0.74	9.45	6.94	8.24	3.10	5.88	3.18	1.91	4.44	2.10	1.68	
27	0.70	0.79	6.85	6.10	5.70	3.25	4.40	3.57	9.69	3.88	1.98	1.66	
28	0.87	7.38	7.80	6.36	4.56	2.96	3.64	3.98	20.48	6.80	1.92	1.62	
29	1.35		7.58	5.11	4.74	3.92	3.10	4.24	7.47	6.65	1.84	1.64	
30	1.26		5.99	4.65	3.77	6.05	2.75	3.64	7.56	4.93	1.76	1.64	
31	0.85		6.92		3.73		2.09	6.64		4.25		1.39	
合計	26.52	30.02	226.21	251.46	151.55	139.68	173.04	141.56	109.28	178.63	80.77	52.82	1,561.54
平均	0.85	1.07	7.30	8.38	4.89	4.66	5.58	4.57	3.64	5.76	2.69	1.70	4.28
最大	10. 0. 30 2.67	28. 10. 30 13.86	18. 13. 50 49.33	17. 15. 30 125.54	25. 15. 50 20.56	19. 8. 30 36.43	5. 17 36.88	11. 22. 30 34.07	28. 7. 30 31.55	1. 2. 10 37.59	16. 17. 40 9.50	21. 20. 30 5.15	4. 17. 15 125.54
最小	28. 11. 40 0.45	25. 12 0.39	4. 8. 30 1.75	12. 10. 30 0.60	22. 9. 30 0.88	5. 9 0.46	17. 8. 30 1.21	20. 17. 20 0.88	15. 12. 40 0.35	10. 18. 40 3.26	13. 14. 40 1.64	18. 9. 10 1.12	9. 15. 12 0.35
自27年至30年間4年 年平均	2.79	3.52	5.70	5.64	5.45	8.22	9.33	5.47	6.65	5.76	2.53	3.49	5.38
自27年至30年間4年 最大	29. 1. 3 12.99	29. 2. 28 112.42	28. 3. 11 81.75	30. 4. 17 125.54	29. 5. 15 59.31	29. 6. 30 131.34	28. 7. 18 228.00	28. 8. 16 150.00	28. 9. 25 228.00	30. 10. 1 37.59	29. 11. 28 16.32	28. 12. 3 41.13	7. 18 9. 25 228.00
自27年至30年間4年 最小	29. 1. 22 0.30	30. 2. 25 0.39	29. 3. 19 0.70	30. 4. 12 0.60	30. 5. 22 0.88	30. 6. 5 0.46	29. 7. 25 1.04	29. 8. 22 0.85	30. 9. 15 0.35	29. 10. 30 1.29	29. 11. 26 0.85	29. 12. 31 0.40	29. 1. 22 0.30

記事　昭28年より累年欄は極値を採用

昭27～30年		最大	豊水	平水	低水	渇水	最小	年平均	年総量
流量	当年	125.54	4.86	30.6	1.64	0.73	0.35	4.29	135.0 ×10⁶
	累年	228.00	6.08	3.83	2.26	1.23	0.03	5.38	169.0 ×10⁶
流百粁平当域方り	当年	209.23	8.10	5.10	2.73	1.22	0.58	7.15	225.0 ×10⁶
	累年	380.00	10.13	6.38	3.77	2.05	0.50	8.97	282.0 ×10⁶

台帳整理番号、岐阜県、建1

木曽川水系付知川筋知原流量観測所

昭和30年

木曽川合流点より 3.75粁　流域面積 203.40平方粁　岐阜県恵那郡福岡村大字高山字知原　自記

月	一月	二月	三月	四月	五月	六月	七月	八月	九月	十月	十一月	十二月	全年
日													
1	3.92	5.17	13.02	15.46	10.08	9.94	47.97	12.20	60.45	142.46	17.67	4.56	
2	3.92	3.61	9.36	19.56	10.15	8.74	18.23	10.66	42.57	41.85	14.09	4.72	
3	3.76	3.61	8.32	15.85	8.69	8.74	14.45	11.00	27.40	34.25	11.90	4.89	
4	3.76	3.76	8.08	14.46	8.45	8.00	38.10	14.34	15.08	24.26	10.48	4.55	
5	3.61	3.76	6.88	12.28	8.69	7.36	149.97	19.39	13.03	19.98	8.99	4.38	
6	4.09	3.02	6.66	10.75	8.08	6.62	143.05	38.16	11.18	20.69	8.29	3.90	
7	3.92	7.31	7.62	10.74	7.22	6.62	152.50	33.79	10.02	33.89	8.07	3.74	
8	3.61	9.30	8.32	9.64	6.62	8.14	98.41	21.94	8.31	23.94	7.84	4.22	
9	7.76	7.67	22.18	9.13	6.62	9.46	50.40	15.63	14.74	22.36	7.42	3.59	
10	10.06	7.69	19.84	8.08	6.42	7.45	33.92	17.59	29.63	18.91	6.58	3.74	
11	4.80	6.77	10.26	7.10	6.42	6.43	24.25	15.94	16.60	58.56	6.58	3.92	
12	4.09	6.16	9.10	6.05	27.78	10.33	21.59	13.34	14.53	38.11	6.39	3.78	
13	3.92	4.97	16.07	7.18	29.90	9.69	20.18	11.48	15.08	30.90	5.80	3.75	
14	3.92	4.54	13.66	7.38	16.33	9.34	17.83	10.66	14.01	21.13	5.23	3.44	
15	3.92	5.16	10.01	5.77	13.05	19.22	16.26	14.57	74.43	18.38	5.24	3.89	
16	3.92	5.17	8.85	28.92	11.15	51.88	15.05	16.33	40.90	15.41	29.13	4.39	
17	3.61	4.79	8.08	180.37	10.41	25.31	14.44	12.51	26.51	13.16	23.23	4.22	
18	3.61	4.45	95.91	71.05	13.88	24.88	13.30	11.69	30.07	15.60	9.49	3.90	
19	3.61	4.80	54.09	24.86	12.83	146.85	19.01	12.48	26.94	17.45	7.86	3.45	
20	3.45	11.84	63.97	18.23	10.64	36.09	18.23	15.50	18.84	141.99	7.20	3.30	
21	3.61	8.58	72.89	14.73	10.66	27.36	15.08	42.56	16.63	58.53	6.78	19.80	
22	3.76	6.58	44.59	12.76	9.66	22.17	15.05	50.83	13.54	23.70	7.20	8.23	
23	3.61	5.95	43.03	10.41	21.18	16.62	40.29	27.96	9.62	16.02	6.78	6.39	
24	3.76	5.54	53.36	11.88	18.00	16.29	51.04	16.13	7.53	12.76	6.60	5.28	
25	3.76	5.35	35.52	32.49	65.92	15.36	27.53	11.43	7.16	10.98	5.99	4.72	
26	4.09	5.00	34.70	14.26	32.14	13.59	24.93	7.34	6.81	18.14	5.80	4.55	
27	4.09	5.35	29.35	11.93	19.21	14.15	22.83	9.90	33.53	13.22	5.62	4.55	
28	4.09	14.40	34.32	11.41	15.97	13.58	18.58	19.37	100.15	47.76	5.42	4.38	
29	5.90		28.82	10.15	15.02	21.44	15.05	17.91	47.96	175.36	5.24	4.05	
30	5.35		17.31	9.54	13.63	54.76	13.30	31.08	47.07	71.40	5.06	4.38	
31	5.16		16.18		10.93		12.74	148.85		29.60		4.22	
合計	134.44	171.30	810.35	622.42	465.73	636.41	1,183.56	712.56	800.32	1,230.75	267.97	150.88	7,186.67
平均	4.34	6.12	26.14	20.75	15.02	21.21	38.18	22.99	26.68	39.70	8.92	4.87	19.69
最大	10.1 14.77	28.14 22.25	18.17 183.01	17.14 316.27	25.14 114.98	19.7.25 291.58	5.19 270.65	31.2 245.83	28.7 163.40	20.18.25 275.90	16.20 53.70	21.7 36.89	4.17.14 316.27
最小	9.7 3.30	6.23 2.73	6.13 5.98	12.17 4.77	8.18 6.22	11.23 5.85	4.12 12.19	4.13 9.19	27.13 9.19	25.18 10.46	10.8 4.55	20.6 3.89	2.6.13 2.73
自26年至30年間5年 平均	6.22	6.54	14.59	14.60	13.46	26.00	48.37	20.11	26.99	14.23	8.11	7.26	17.69
自26年至30年間5年 最大	27. 1. 1 44.92	29. 2.27 78.12	20. 3.18 183.01	30. 4.17 316.27	30. 5.25 114.98	30. 6.19 291.58	27. 7.11 492.11	30. 8.31 245.83	30. 9.26 163.40	30.10.20 275.90	26.11.24 54.50	30.12.21 36.87	27. 7.11 492.11
自26年至30年間5年 最小	28. 1.31 2.79	30. 2. 6 2.73	27. 3.15 4.51	28. 4.27 3.64	26. 5.30 3.65	26 .6.14 4.51	26 .7.31 6.00	27. 8.29 3.71	27. 9. 6 4.24	26.10.29 4.20	28.11.30 2.69	30.12.20 3.89	28. 2. 9 2.35

記事

29年より最大小は極値を記載、28年迄は日流量をとる

第7回製本印刷の累年は単年度を対照としたため本表と差値がある

昭26～30		最大	豊水	平水	低水	渇水	最小	年平均	年総量
流量	当年	316.27	19.39	11.18	6.42	3.61	2.73	19.69	620.94 ×10⁶
	累年	492.11	17.34	9.74	5.72	3.47	2.35	17.69	557.87 ×10⁶
流域百粁平方当り	当年	155.68	9.53	5.49	3.15	1.77	1.34	9.68	305.20 ×10⁶
	累年	241.94	8.52	4.79	2.81	1.70	1.15	8.69	274.20 ×10⁶

台帳整理番号、岐阜県、県3

木曽川水系阿木川筋大井流量観測所

昭和30年

木曽川合流点より 2.0粁　流域面積 116.0平方粁　岐阜県恵那市大井町　自記

月	一月	二月	三月	四月	五月	六月	七月	八月	九月	十月	十一月	十二月	全年
日													
1	1.95	2.22	2.32	5.96	5.60	2.68	7.07	6.11	6.35	17.90	8.15	2.05	
2	1.98	2.22	2.25	6.26	6.14	2.50	4.30	3.93	4.43	10.69	5.96	2.11	
3	1.91	2.25	2.25	5.52	5.54	2.57	3.18	1.59	3.86	8.76	4.00	2.11	
4	1.78	2.25	2.22	4.93	5.89	2.11	4.07	1.31	3.18	7.76	3.51	2.16	
5	1.78	2.22	2.26	4.51	3.91	1.94	11.92	1.69	2.74	7.19	3.12	1.89	
6	1.84	2.17	2.20	4.24	2.68	1.89	10.68	1.59	2.33	7.11	2.80	1.69	
7	1.80	4.20	2.20	4.05	2.50	3.53	12.58	2.66	2.11	6.61	2.51	1.64	
8	1.78	4.46	2.06	3.80	2.33	3.80	8.33	3.41	1.94	4.82	2.01	1.49	
9	1.81	2.86	9.41	3.68	2.05	2.75	4.51	3.68	2.46	4.28	1.64	1.44	
10	1.76	2.77	6.01	3.66	1.89	2.16	3.05	3.97	2.40	8.39	1.54	1.30	
11	1.77	3.49	3.79	3.46	2.06	1.89	2.75	12.80	1.84	34.78	1.40	1.26	
12	1.77	3.09	3.53	3.14	4.69	2.11	2.33	9.32	1.74	17.55	1.40	1.13	
13	1.74	2.43	3.69	2.94	4.70	1.95	2.11	3.93	1.74	13.73	1.40	1.09	
14	1.75	2.33	3.19	2.81	2.81	1.64	2.33	3.00	1.59	10.61	1.31	1.04	
15	1.77	2.19	2.86	2.77	2.33	1.49	2.22	8.98	2.90	8.44	1.13	1.22	
16	1.84	2.06	2.68	7.80	2.05	4.31	1.94	5.14	3.89	7.47	3.43	1.26	
17	1.82	1.89	2.56	38.67	1.94	3.28	1.84	3.19	2.74	6.39	4.15	1.45	
18	1.82	2.00	8.68	14.47	4.66	2.11	1.64	2.40	4.06	9.39	3.38	1.40	
19	1.82	1.98	5.00	8.38	3.85	10.42	1.49	2.20	3.76	14.07	2.99	1.36	
20	2.04	3.92	17.70	6.48	2.68	4.36	2.52	10.25	2.68	6.96	2.68	1.54	
21	2.14	4.78	14.31	5.45	2.45	4.28	2.34	9.00	4.78	3.73	3.81	2.21	
22	2.35	3.22	7.45	4.81	2.01	4.22	1.84	23.32	4.81	2.99	4.53	2.28	
23	2.24	2.63	9.35	4.35	22.09	3.44	8.97	5.14	2.86	2.68	3.64	2.11	
24	2.24	2.39	13.86	5.33	8.39	3.81	12.04	4.50	2.68	2.33	3.31	1.89	
25	2.17	2.22	8.62	5.75	16.52	2.99	5.75	5.68	2.50	2.11	2.99	1.84	
26	3.02	4.40	7.99	4.14	8.97	2.74	5.58	4.37	2.33	7.46	2.80	1.54	
27	2.79	4.66	8.20	3.99	5.59	2.62	4.53	10.48	20.99	10.43	3.41	1.35	
28	1.91	2.61	14.98	4.07	4.07	3.03	4.43	13.65	33.56	11.86	3.06	1.31	
29	3.92		13.04	4.14	3.81	3.20	5.29	6.11	13.77	20.44	2.62	1.17	
30	3.99		6.35	3.71	3.05	3.66	5.86	5.29	18.36	13.54	2.33	1.04	
31	2.52		6.53		2.92		6.03	8.09		9.69		1.04	
合計	65.82	79.91	197.54	183.27	150.17	93.48	153.53	187.24	165.38	300.16	91.05	48.41	1,715.96
平均	2.12	2.85	6.37	6.11	4.84	3.12	4.95	6.04	5.51	9.68	3.04	1.56	4.70
最大	29.22 5.88	26.23 6.64	20.21 31.59	17.15 67.56	23.16 42.44	19.9.30 18.56	5.19.30 18.56	22.8 40.86	28.3 49.80	11.12 57.28	1.0 8.74	21.16.30 2.98	4.17.15 67.56
最小	9.18 1.67	17.14 1.78	8.20 5.05	14.22 2.68	11.0 174	15.16 1.44	19.9 1.44	4.16 1.17	15.3 1.44	26.5 2.05	15.12 1.00	12.7 1.00	11.15.12 1.00
自27年至30年間4年 平均	2.66	3.02	5.23	4.85	3.96	6.81	12.08	7.09	6.67	5.74	2.37	1.94	5.20
自27年至30年間4年 最大	28. 1.12 17.00	29. 2.28 58.85	28. 3.21 80.85	29. 4.18 87.22	29. 5.15 60.54	29. 6.30 181.24	28. 7.20 831.79	28. 8.16 307.36	28. 9.26 371.03	28. 10.2 73.00	29.11.29 9.94	28. 12. 4 15.06	28. 7. 20 831.79
自27年至30年間4年 最小	29. 1. 3 0.95	29.2.3.6.9 1.04	28. 3. 7 1.93	28. 4.30 1.25	28. 5. 3 1.04	30. 6.15 1.44	30. 7.19 1.44	27. 8.29 1.10	27. 9.25 1.02	28.10.31 1.42	30.11.16 1.00	30.12.31 1.00	29. 1. 3 0.95

記事

28年より累年欄は極値を採用

昭27～30		最大	豊水	平水	低水	渇水	最小	年平均	年総量
流量	当年	67.56	4.82	2.99	2.11	1.30	1.00	4.70	148.0 ×10⁶
	累年	831.79	5.52	3.17	2.20	1.20	0.95	5.20	164.0 ×10⁶
流域百粁平方当り	当年	58.24	4.16	2.58	1.82	1.12	0.86	4.05	128.0 ×10⁶
	累年	717.06	4.76	2.73	1.90	1.03	0.82	4.48	141.0 ×10⁶

台帳整理番号、岐阜県、建 3

木曽川水系馬瀬川筋方須流量観測所

昭和30年

馬瀬川合流点より4.8粁　流域面積113.70平方粁　岐阜県郡上郡和良村大字方須

自　記

月	一月	二月	三月	四月	五月	六月	七月	八月	九月	十月	十一月	十二月	全　年
日													
1	1.51	3.30	10.36	9.28	9.15	5.14	8.50	5.44	42.07	47.04	13.04	3.30	
2	1.36	3.08	7.77	7.63	6.57	4.57	7.40	4.59	22.13	22.07	9.49	3.18	
3	1.29	3.18	6.73	6.40	5.44	4.30	7.25	4.30	14.40	13.99	8.31	2.95	
4	1.29	3.56	5.04	5.50	5.40	3.78	29.79	11.75	10.28	11.57	7.59	2.62	
5	1.29	3.55	4.86	4.73	4.86	3.41	36.87	9.83	8.69	10.93	6.42	2.42	
6	1.14	3.30	4.16	4.17	4.43	2.85	74.37	5.17	7.42	10.08	5.44	2.22	
7	1.14	10.72	3.66	4.17	3.91	2.52	83.84	14.22	6.23	10.55	5.16	2.32	
8	1.14	9.47	3.06	3.79	3.41	2.74	70.19	13.44	5.44	9.49	4.43	2.42	
9	1.14	8.31	5.12	3.30	3.06	3.30	29.69	5.30	6.82	7.79	3.65	2.22	
10	1.14	6.75	5.91	2.84	2.84	2.64	18.72	4.30	7.31	7.06	3.79	2.22	
11	1.02	6.23	3.99	2.42	7.55	3.21	12.38	4.73	5.02	9.70	3.41	2.22	
12	0.77	5.44	—	2.42	66.21	3.46	9.27	3.78	4.16	8.74	3.55	2.03	
13	1.14	4.34	—	2.32	21.82	2.24	7.96	3.06	3.90	6.40	3.08	1.86	
14	1.14	3.12	—	2.13	12.89	1.85	6.40	2.62	3.65	6.22	3.08	1.85	
15	1.08	3.30	—	2.03	8.89	48.64	5.30	2.22	56.90	6.10	2.74	1.94	
16	1.08	2.96	—	17.25	7.09	66.46	4.57	8.98	21.98	5.16	29.03	2.04	
17	1.14	2.62	—	31.05	5.60	23.38	4.16	4.85	9.99	4.72	27.79	1.85	
18	1.21	2.42	—	40.96	21.49	22.95	4.19	3.30	8.91	7.05	11.94	1.77	
19	1.08	2.24	19.48	19.81	15.30	128.95	4.05	3.18	8.33	7.27	7.09	1.77	
20	1.08	4.54	18.76	12.50	10.52	39.96	3.30	5.85	6.57	109.15	5.91	2.37	
21	1.08	5.02	22.70	9.33	7.99	31.23	5.23	10.49	5.59	53.26	7.12	5.23	
22	1.08	3.82	17.57	7.40	6.72	29.09	4.84	11.68	5.16	20.56	7.07	4.25	
23	0.94	3.78	14.12	6.27	21.16	19.66	29.97	6.57	4.71	13.10	7.07	2.84	
24	1.02	4.22	12.47	12.27	22.89	14.11	48.48	5.14	5.62	9.28	5.60	2.52	
25	1.02	3.93	11.79	26.47	32.86	12.05	81.09	4.03	4.73	7.95	5.16	2.32	
26	1.25	3.53	10.93	11.98	24.64	9.87	91.82	3.41	3.78	9.33	4.72	2.22	
27	1.77	9.22	9.49	7.96	15.30	7.99	27.93	3.18	5.64	8.16	4.30	1.94	
28	1.85	13.44	12.05	6.24	11.13	6.55	15.99	11.12	22.80	36.81	3.66	2.13	
29	2.69		14.87	5.16	10.07	11.38	11.01	11.15	27.93	84.98	3.55	2.13	
30	3.07		12.75	6.65	8.02	10.22	8.14	65.93	39.79	33.41	3.42	2.52	
31	3.53		10.52		5.91		6.57	219.34		18.97		2.73	
合計	42.48	139.39		284.43	393.12	528.50	759.27	472.95	385.95	616.89	216.61	76.40	
平均	1.37	4.98		9.48	12.68	17.62	24.49	15.26	12.87	19.90	7.22	2.47	
最大	30. 3.00 **3.77**	7. 18. 30 **18.82**		17. 13. 00 **149.76**	12. 7. 00 **119.74**	19. 6. 00 **227.60**	26. 1. 30 **146.60**	31. 6. 00 **340.53**	15. 9. 30 **110.03**	30. 17. 40 **212.24**	16. 15. 20 **55.44**	21 . 6 **7.40**	8. 31. 6 **340.53**
最小	25. 18. 00 **0.82**	20. 1. 00 **1.68**		14. 23. 00 **2.03**	11. 13. 00 **2.41**	15. 18. 00 **1.68**	20. 24 **3.06**	15. 18. 00 **2.03**	14. 0. 10 **3.53**	18. 10. 40 **4.03**	15. 6. 00 **2.41**	18. 17 **1.68**	1. 25. 18 **0.82**
自15年至30年間15年 年平均	3.20	4.23		9.65	9.01	13.71	17.83	10.12	16.21	9.43	3.84	3.78	
自15年至30年間15年 最大	25. 1. 31 **30.94**	29. 2. 28 **157.38**		29. 4. 12 **177.55**	30. 5. 12 **119.74**	30. 6. 19 **227.60**	28. 7. 21 **253.98**	30. 8. 31 **340.53**	29. 9. 19 **233.32**	30. 10. 20 **212.24**	30. 11. 16 **55.44**	21. 12. 27 **84.15**	30. 8. 31 **340.53**
自15年至30年間15年 最小	30. 1. 25 **0.82**	28. 2. 4 **0.89**		28. 4. 29 **1.13**	18. 5. 23 **1.05**	15. 6. 15 **0.80**	19. 7. 17 **1.03**	24. 8. 16 **0.42**	26. 9. 8 **1.29**	26. 10. 31 **1.16**	18. 11. 13 **0.63**	28. 12. 1 **0.78**	24. 8. 16 **0.42**

記事	昭15～29		最大	豊水	平水	低水	渇水	最小	年平均	年総量
昭和24年10月欠測のため統計年数は15カ年、累年最大小は本年より極値を採用、29年迄は日流量をとる。	流量	当年	340.53					0.82		
		累年	340.53	8.66	4.39	2.58	2.07	0.42	8.89	280.40 ×10⁶
	流域百粁平方当り	当年	299.40	—	—	—	—	—	—	—
		累年	299.40	7.62	3.86	2.27	1.83	0.37	8.82	255.30 ×10⁶

台帳整理番号、岐阜県、建 2

木曽川水系馬瀬川筋乙原流量観測所

昭和30年

飛騨川合流点より14.2粁　流域面積274.60平方粁　岐阜県益田郡金山町大字岩瀬

自　記

月	一月	二月	三月	四月	五月	六月	七月	八月	九月	十月	十一月	十二月	全　年
日													
1	1.64	2.11	22.32	13.60	2.49	4.30	23.81	2.32	92.64	142.53	9.20	2.91	
2	1.79	1.94	8.22	16.22	3.01	3.88	16.66	2.68	33.70	51.47	6.04	2.82	
3	1.86	1.86	4.70	12.60	3.18	3.48	13.60	3.19	14.91	24.47	13.75	2.82	
4	2.53	2.46	3.78	6.36	6.90	3.48	7.17	7.07	7.63	12.97	7.15	2.82	
5	3.01	2.28	5.37	5.61	2.58	3.38	151.62	7.26	5.52	16.42	2.82	2.82	
6	2.42	1.81	3.42	4.76	2.68	3.48	147.86	3.38	4.64	14.76	2.74	2.82	
7	1.86	1.86	2.92	4.53	2.49	3.48	193.26	4.87	4.20	16.86	2.65	2.82	
8	2.02	3.73	3.20	3.79	2.49	3.48	53.77	12.81	5.01	9.77	2.49	2.82	
9	1.97	4.22	5.25	3.90	2.83	3.67	64.34	5.71	5.30	6.21	2.65	3.19	
10	1.94	3.99	6.24	4.20	2.65	3.57	47.36	6.01	5.17	4.10	2.49	3.38	
11	2.01	3.99	4.58	3.79	3.23	3.58	23.94	5.81	3.78	8.03	2.65	3.20	
12	1.79	3.68	3.68	3.99	112.11	3.57	11.48	4.36	3.57	5.82	2.57	2.08	
13	2.02	3.39	16.56	4.12	52.22	3.57	7.63	3.57	3.57	4.54	2.57	1.53	
14	1.89	3.20	18.61	3.88	21.34	3.48	4.91	3.47	3.57	4.09	2.48	1.53	
15	1.60	3.20	5.65	3.88	13.74	3.57	3.01	2.77	64.48	4.31	2.57	1.64	
16	1.79	3.20	3.71	37.63	11.93	57.53	3.01	3.87	36.70	3.88	60.97	1.59	
17	1.59	3.29	3.38	158.99	4.42	26.35	2.91	2.24	13.33	3.88	36.66	1.64	
18	2.08	3.20	78.70	86.77	37.74	10.34	2.74	2.16	17.94	4.46	6.65	1.46	
19	2.06	3.39	69.05	26.33	34.69	238.51	2.65	2.16	17.49	4.77	3.01	1.46	
20	1.79	3.80	67.05	10.61	14.33	52.59	2.82	4.52	4.70	126.16	3.20	1.40	
21	1.48	6.08	71.92	10.47	8.65	43.08	2.65	6.30	3.39	51.86	3.71	16.66	
22	1.39	4.64	39.01	3.87	5.72	35.11	17.26	3.53	3.00	21.06	2.66	15.32	
23	1.39	3.30	33.42	2.74	7.51	17.75	33.24	2.92	3.10	7.02	2.74	4.53	
24	1.54	3.19	30.22	4.26	17.49	3.57	69.35	2.32	3.80	3.29	2.91	3.14	
25	2.02	3.29	19.44	38.85	24.43	6.35	66.04	2.16	3.29	4.19	2.91	1.94	
26	1.81	3.58	17.73	13.49	30.74	4.89	20.04	2.16	3.29	2.49	2.91	2.01	
27	1.54	4.95	11.80	7.68	19.95	20.39	8.09	2.68	25.62	5.34	2.91	2.01	
28	1.66	20.75	12.91	4.46	14.11	21.06	4.39	5.96	64.98	17.46	2.91	1.79	
29	1.71		16.41	2.65	5.83	2.32	2.84	6.23	57.84	125.99	2.91	1.86	
30	2.11		11.64	2.49	5.35	4.91	2.65	125.21	60.93	30.61	2.91	2.09	
31	2.49		7.93		4.64		2.57	318.59		19.05		2.16	
合計	58.80	110.38	608.82	506.52	481.47	598.72	1,013.67	568.29	577.09	757.80	204.79	100.26	5,586.61
平均	1.90	3.94	19.64	16.88	15.53	19.96	32.70	18.33	19.24	24.45	6.82	3.23	15.31
最大	4. 2.30 **3.19**	28. 16. 40 **34.61**	18. 17. 00 **154.21**	17. 15. 00 **256.21**	12. 9. 15 **220.23**	19. 7. 00 **283.89**	5. 10. 00 **295.79**	31. 7. 00 **499.48**	1. 0. 10 **136.45**	20. 17. 50 **248.55**	16. 19. 50 **119.46**	21. 20. 00 **31.86**	8. 31. 7. 00 **499.48**
最小	21. 17. 00 **1.10**	6. 7. 00 **1.46**	9. 7. 00 **2.16**	24. 15. 30 **2.16**	3. 7. 00 **2.16**	29. 6. 00 **2.32**	31. 6. 00 **2.48**	20. 7. 00 **1.86**	22. 15. 00 **3.00**	28. 6. 00 **1.22**	8. 7. 00 **2.32**	12. 11. 00 **1.33**	1. 21. 17. 00 **1.10**
自18年至30年間12年 年平均	2.64	4.16	8.16	11.99	9.01	18.15	25.43	9.42	16.68	6.94	3.62	3.63	9.84
自18年至30年間12年 最大	30. 1. 4 **3.19**	29. 2. 28 **175.39**	27. 3. 19 **191.37**	30. 4. 17 **256.21**	30. 5. 12 **220.23**	29. 6. 30 **326.18**	28. 7. 22 **341.46**	30. 8. 31 **499.48**	28. 9. 18 **287.10**	30. 10. 20 **248.55**	30. 11. 16 **119.46**	26. 12. 26 **62.56**	29. 9. 1 **588.64**
自18年至30年間12年 最小	28. 1. 5 **0.41**	18. 2. 1 **0.00**	25. 3. 15 **0.38**	28. 4. 27 **0.59**	23. 5. 31 **0.38**	23. 6. 2 **0.25**	23. 7. 11 **0.25**	24. 8. 18 **0.57**	19. 9. 11 **0.45**	28. 10. 29 **0.26**	28. 11. 1 **0.33**	26. 12. 8 **0.00**	26. 12. 8 **0.00**

記事	昭18～30		最大	豊水	平水	低水	渇水	最小	年平均	年総量
20年 9～11月欠測のため年数は12年となる 29年より最大小は極値を採用、28年迄は日流量をとる 第7回製本印刷に100km²当り累年最大124.42とあるは214.36の間違い	流量	当年	499.48	11.87	3.88	2.76	1.57	1.10	15.39	482.68 ×10⁶
		累年	588.64	7.15	2.45	1.49	0.73	0.00	9.84	310.31 ×10⁶
	流域百粁平方当り	当年	181.89	4.32	1.41	1.00	0.57	0.40	5.60	175.84 ×10⁶
		累年	214.36	2.60	0.89	0.54	0.26	0.00	3.58	113.04 ×10⁶

台帳整理番号、岐阜県、建 4

木曽川水系馬瀬川筋金山流量観測所

昭和30年

飛騨川合流点より2.50粁　流域面積465.00平方粁　岐阜県益田郡金山町大字奥金山　自記

月 日	一月	二月	三月	四月	五月	六月	七月	八月	九月	十月	十一月	十二月	全年
1	2.47	2.47	13.49	6.93	13.39	3.68	27.68	4.05	140.07	107.82	9.63	2.16	
2	2.47	2.58	4.83	5.91	10.21	3.34	19.17	3.65	66.75	41.13	8.98	2.02	
3	2.47	2.69	4.62	7.00	3.98	3.24	13.28	3.40	16.56	21.68	5.70	1.95	
4	2.47	2.49	3.78	4.12	3.98	3.18	43.99	10.47	5.84	10.21	3.85	1.95	
5	2.47	2.49	3.65	3.41	3.65	3.34	337.76	11.94	4.32	10.93	3.48	1.97	
6	2.52	2.49	3.15	3.59	3.98	3.52	238.50	3.93	4.25	10.54	3.24	1.95	
7	2.52	15.54	2.91	3.32	3.75	3.49	207.59	3.75	3.98	12.09	3.12	2.02	
8	2.42	6.37	2.80	3.37	3.65	3.34	207.86	11.73	3.52	7.52	2.94	2.07	
9	2.42	5.91	3.51	3.23	3.65	3.14	76.71	3.92	4.07	4.61	2.83	1.92	
10	2.92	4.32	4.18	3.21	3.62	3.17	31.92	3.34	4.41	14.82	2.75	1.87	
11	2.47	3.46	3.78	3.18	4.55	3.30	17.02	4.03	5.57	17.94	2.56	1.90	
12	2.42	3.59	3.27	2.85	65.28	3.34	6.13	4.14	3.34	5.11	2.66	1.87	
13	2.42	3.59	7.75	2.94	49.06	3.69	7.68	3.21	3.09	4.42	2.74	1.90	
14	2.47	3.21	4.32	3.00	19.07	3.45	5.84	3.03	3.03	4.29	2.60	1.90	
15	2.47	3.03	4.18	3.03	5.10	3.99	4.40	6.23	75.49	4.04	2.60	2.02	
16	2.36	2.75	3.98	39.04	4.47	73.50	3.72	4.18	27.82	3.59	78.28	1.90	
17	2.36	2.57	3.85	279.87	3.98	35.58	3.40	3.88	8.50	3.52	29.82	1.90	
18	2.36	2.47	82.63	94.12	39.38	29.49	3.30	3.59	7.67	3.40	6.57	1.92	
19	2.42	3.19	38.46	30.97	27.90	328.24	3.27	3.52	9.24	3.75	3.92	1.92	
20	2.36	3.65	31.92	9.86	12.15	67.96	3.35	5.57	3.95	366.48	3.46	1.87	
21	2.36	3.03	79.07	5.73	7.30	35.59	3.18	10.61	3.56	84.93	3.70	7.97	
22	2.42	2.80	47.02	4.26	4.29	45.93	3.63	7.67	3.14	19.99	4.36	2.82	
23	2.47	2.69	38.11	3.91	16.29	31.98	30.52	5.11	3.52	11.16	3.91	2.12	
24	2.47	2.58	33.94	6.31	19.17	24.63	64.52	4.22	3.52	6.71	3.75	2.24	
25	2.47	2.57	20.27	40.07	39.40	14.78	150.04	3.95	3.03	4.36	3.21	2.09	
26	2.42	2.57	16.28	9.40	26.94	7.08	149.47	3.62	2.69	4.76	3.06	1.95	
27	2.42	19.90	10.74	5.35	17.27	5.70	37.14	3.85	4.13	6.76	2.97	1.99	
28	2.47	18.08	17.83	4.61	10.85	5.10	15.93	10.21	46.22	60.41	2.91	2.04	
29	2.86		14.06	4.25	5.75	19.31	8.32	10.96	50.05	278.00	2.16	2.07	
30	2.57		10.74	3.88	4.64	27.66	5.11	243.41	29.17	54.14	2.11	2.09	
31	2.63		8.45		4.02		4.39	1,155.58		20.98		1.97	
合計	76.82	133.02	527.57	600.72	440.67	803.74	1,734.80	1,560.75	550.50	1,210.09	213.87	68.33	7,920.86
平均	2.48	4.75	17.02	20.02	14.22	26.79	55.96	50.35	18.35	39.04	7.13	2.20	21.70
最大	10.6 3.03	27.6 37.22	18.15.30 161.08	17.15 514.03	12.9 125.11	19.7.30 616.19	5.14 640.52	31.6.50 2,135.42	1.0.05 173.26	20.19 729.18	16.19.30 153.99	21.16.30 12.67	8.31.6.50 2,135.42
最小	8.18 2.26	1.18 2.47	9.18 2.69	12.22 2.85	11.19 3.65	14.6 2.91	21.14 3.03	14.21 2.91	27.22 2.57	18.7.50 4.18	3.8 2.11	20.18 1.78	12.20.18.00 1.78
自27年至30年間3年 年平均	5.49	2.32	25.18	18.66	14.89	71.06	108.08	48.86	69.00	18.85	2.30	1.89	32.56
自27年至30年間3年 最大	27.1.1 88.82	29.2.28 816.36	27.3.19 398.37	29.4.18 608.49	29.5.25 193.77	28.6.7 761.34	28.7.22 832.37	30.8.31 2,135.42	29.9.1 1,359.79	30.10.20 729.18	30.11.16 153.99	26.12.27 114.89	30.8.31 2,135.42
自27年至30年間3年 最小	28.1.5 0.70	27.2.13 0.43	27.3.6 0.84	28.4.15 1.25	28.5.21 1.42	29.6.21 2.47	30.7.21 3.03	27.8.27 1.74	27.9.24 1.95	27.10.31 1.48	27.11.23 0.92	27.12.31 0.64	27.2.13 0.43

記事：29年7月欠測のため統計年数は3カ年
29年より最大、小欄は極値を採用、28年迄は日流量をとる

昭27～30		最大	豊水	平水	低水	渇水	最小	年平均	年総量
流量	当年	2,135.42	10.61	3.93	2.94	1.92	1.78	21.70	684.33 ×10⁶
	累年	2,135.42	22.30	4.77	2.06	1.08	0.43	32.56	1,026.80 ×10⁶
流域百粁平方当り	当年	459.20	2.28	0.84	0.63	0.41	0.38	4.66	147.03 ×10⁶
	累年	459.92	4.79	1.02	0.44	0.23	0.09	7.00	220.82 ×10⁶

台帳整理番号、岐阜県、建 5

木曽川水系赤川筋三川流量観測所

昭和30年

飛騨川合流点より1.6粁　流域面積111.20平方粁　岐阜県加茂郡蘇原村大字三川　自記

月 日	一月	二月	三月	四月	五月	六月	七月	八月	九月	十月	十一月	十二月	全年
1	0.86	1.04	4.46	5.96	5.97	2.79	18.76	1.57	12.55	27.62	7.07	1.89	
2	1.04	0.99	3.31	5.59	5.28	2.55	6.85	1.35	6.85	11.33	6.09	1.72	
3	0.99	0.95	2.71	5.46	4.07	2.27	7.17	1.31	4.56	7.98	5.33	2.07	
4	0.94	1.09	2.57	4.52	3.87	1.94	6.61	4.76	3.51	5.89	4.52	2.13	
5	0.86	1.14	2.21	3.87	3.68	1.82	10.33	8.92	3.22	5.48	4.07	2.21	
6	0.83	1.13	2.13	3.68	3.12	1.62	19.01	9.26	3.05	8.11	3.98	2.06	
7	0.73	3.43	2.13	3.13	2.71	1.43	40.64	2.84	2.66	9.79	3.68	1.94	
8	0.73	6.37	1.94	2.63	2.49	1.28	25.12	1.95	2.76	6.61	3.41	1.83	
9	1.67	4.12	10.58	2.63	2.42	1.94	16.22	1.48	3.58	4.52	3.12	1.72	
10	4.67	3.58	9.32	2.41	2.15	1.34	7.84	9.13	4.42	5.46	3.12	1.61	
11	2.32	3.10	5.50	2.27	1.94	1.48	5.46	6.43	2.88	21.01	2.96	1.84	
12	1.70	2.52	4.09	2.27	6.23	1.48	4.40	2.88	2.34	14.50	2.96	1.89	
13	1.45	2.23	4.32	2.00	6.01	1.48	3.68	2.21	2.33	8.70	2.74	1.72	
14	1.45	1.74	4.09	2.15	3.87	1.63	3.12	1.89	2.15	6.11	2.41	1.77	
15	1.39	1.70	3.48	2.17	3.13	6.47	2.79	3.17	1.94	5.23	2.41	1.72	
16	1.38	1.52	3.12	13.30	2.57	11.45	2.41	3.96	2.97	4.29	18.73	1.72	
17	1.23	1.52	2.79	68.92	2.15	7.51	2.22	2.27	2.34	3.77	12.47	1.72	
18	1.17	1.28	19.42	28.95	9.51	5.33	1.88	1.94	2.49	6.43	6.54	1.66	
19	1.17	1.28	15.52	11.38	7.86	45.73	3.05	1.72	2.07	5.50	5.09	1.66	
20	1.17	6.41	19.40	7.54	4.71	16.04	10.60	10.67	2.00	19.90	4.20	1.72	
21	1.13	5.23	23.45	5.73	3.61	11.05	3.87	30.90	1.94	17.93	4.22	8.06	
22	0.99	3.61	14.44	4.52	2.81	9.17	2.57	22.22	1.73	10.29	4.52	3.22	
23	0.99	2.96	13.32	3.87	12.40	6.29	21.92	10.67	1.61	6.54	3.88	3.04	
24	0.95	2.66	18.59	6.96	11.26	4.99	23.74	5.64	1.56	5.97	3.68	2.57	
25	0.91	2.34	13.83	12.81	35.12	4.62	11.34	4.52	1.47	5.33	3.31	2.28	
26	0.90	2.21	12.36	8.01	22.42	3.79	7.07	3.68	1.47	6.93	3.15	2.34	
27	1.59	2.13	9.48	6.23	8.72	3.29	6.01	5.61	11.09	5.73	3.31	2.00	
28	1.70	4.36	11.78	4.88	5.57	3.22	4.42	17.57	46.11	16.20	3.23	1.94	
29	1.39		12.65	3.87	5.20	3.22	3.41	10.40	23.69	28.17	2.71	1.88	
30	1.17		8.96	3.48	4.37	19.81	2.66	8.48	15.69	14.76	2.49	2.00	
31	0.94		6.93		3.12		2.04	21.50		9.70		2.13	
合計	40.43	72.64	268.88	241.19	198.34	187.03	287.21	220.90	177.03	315.78	139.40	68.06	2,216.87
平均	1.30	2.59	8.67	8.04	6.40	6.23	9.26	7.13	5.90	10.19	4.65	2.20	6.07
最大	10.4.00 6.45	20.13.00 11.75	18.12.00 36.47	17.14.00 119.58	25.15.00 58.48	19.7.00 85.76	7.18.00 55.01	21.18.00 54.16	28.7.00 71.46	1.2.00 41.48	16.16.00 35.10	21.9.00 14.17	4.17.14.00 119.58
最小	8.10.00 0.64	3.2.00 0.82	8.16.00 1.82	13.11.00 1.94	11.6.00 1.82	10.6.00 1.07	31.18.00 1.71	2.17.00 1.19	25.18.00 1.42	17.13.00 3.67	13.14.00 2.19	18.1.00 1.61	1.8.10.00 0.64
自14年至30年間17年 年平均	3.54	3.31	6.21	6.24	4.22	9.84	10.69	8.33	9.54	5.24	3.84	3.29	6.37
自14年至30年間17年 最大	14.1.21 65.40	29.2.28 89.93	25.3.7 82.85	30.4.17 119.58	30.5.25 58.48	25.6.11 133.45	27.7.11 135.46	17.8.31 103.64	17.9.21 115.26	30.10.1 41.48	16.11.28 48.10	26.12.26 21.86	27.7.11 135.46
自14年至30年間17年 最小	15.1.25 0.56	15.2.3 0.60	15.3.25 0.56	22.4.27 1.00	16.5.2 0.63	15.6.14 0.54	26.7.15 0.85	27.8.26 0.33	15.9.30 0.56	15.10.1 0.54	16.11.11 0.22	28.12.31 0.70	16.11.11 0.22

記事：昭29年より最大小欄は極値を採用、28年迄は日流量をとる

昭14～30		最大	豊水	平水	低水	渇水	最小	年平均	年総量
流量	当年	119.58	6.47	3.23	2.00	0.95	0.64	6.07	191.54 ×10⁶
	累年	135.46	6.68	3.60	2.23	1.11	0.22	6.37	200.84 ×10⁶
流域百粁平方当り	当年	107.53	5.82	2.90	1.80	0.85	0.57	5.45	171.87 ×10⁶
	累年	121.81	6.01	3.23	2.01	1.00	0.19	5.73	180.93 ×10⁶

台帳整理番号、岐阜県、建 6

木曽川水系飛騨川筋白川口流量観測所

昭和30年

河口（又は合流点）より　—粁　流域面積2,020.00平方粁　岐阜県加茂郡西白川町大字新道

自　記

月 / 日	一月	二月	三月	四月	五月	六月	七月	八月	九月	十月	十一月	十二月	全年
1	35.20	35.20	93.79		101.71	101.71	245.67	—	273.97	692.98	130.34	35.20	
2	35.20	37.61	77.56		106.65	101.71	151.05	—	165.20	280.65	136.43	34.81	
3	40.60	32.41	65.67	28.34	101.90	101.71	135.67	—	130.34	215.29	84.91	30.19	
4	35.20	32.41	69.24		101.90	101.71	243.78	—	101.71	199.27	97.36	30.19	
5	40.60	32.41	66.07	80.69	97.74	101.71	614.15	84.70	74.18	180.58	69.24	30.19	
6	49.17	32.41	55.34		88.86	101.71	945.56	46.11	72.36	135.28	63.85	56.05	
7	49.17	37.61	55.34	89.26	88.86	—	949.40	80.75	91.90	264.36	52.56	35.32	
8	38.19	45.99	55.34	96.46	88.86	—	789.19	77.56	70.02	191.84	61.06	55.34	
9	27.59	49.17	74.18	98.20	93.01	—	392.32	49.17	72.36	156.57	50.73	40.21	
10	30.19	41.37	73.40	97.32	88.86	—	264.56	49.17	93.01	170.13	59.90	35.20	
11	47.16	38.19	55.54	—	101.71	—	197.72	55.98	59.11	199.29	50.73	37.61	
12	32.99	38.19	49.76	—	435.20	—	156.57	62.29	69.56	237.24	47.16	23.76	
13	35.98	37.61	79.88	—	202.30	101.71	130.34	29.81	47.16	206.15	32.41	33.69	
14	35.98	37.61	76.97	—	121.06	101.71	101.71	37.61	43.78	135.67	30.97	30.19	
15	35.98	37.61	73.02	—	146.12	101.71	101.71	58.72	381.78	168.96	27.59	30.19	
16	27.59	34.81	69.24	158.18	115.93	332.28	101.71	179.13	199.27	175.26	74.55	41.37	
17	35.20	32.41	286.25	579.44	101.71	180.58	93.01	102.49	106.25	73.84	160.58	52.55	
18	36.71	34.81	206.15	341.88	213.28	125.22	93.01	58.72	102.49	86.44	93.21	26.36	
19	32.99	37.61	140.60	179.97	187.57	687.87	93.01	41.37	97.36	130.34	77.56	28.18	
20	35.98	49.17	191.84	142.18	136.43	320.88	93.01	59.11	106.25	571.73	43.78	30.97	
21	35.98	52.16	141.18	126.03	136.43	223.87	93.01	229.56	97.36	493.19	57.11	102.49	
22	35.98	38.19	130.34	114.64	106.25	210.11	93.01	145.73	106.25	217.77	88.86	88.86	
23	35.98	35.20	120.28	102.21	131.90	191.84	133.29	85.47	59.90	180.50	93.01	69.56	
24	38.19	29.81	—	194.09	141.18	151.05	257.68	70.02	85.48	116.71	80.75	49.76	
25	35.20	34.81	—	241.36	312.03	130.34	236.66	83.06	52.16	102.49	48.32	42.54	
26	32.99	37.61	—	144.49	227.95	101.71	317.38	59.11	62.89	97.36	58.46	43.82	
27	32.99	32.41	—	141.28	141.18	106.25	162.86	63.85	66.07	88.86	49.89	44.75	
28	32.99	56.12	—	111.19	136.43	110.78	120.47	120.28	450.51	102.49	52.10	30.97	
29	32.99		—	124.23	143.52	141.16	101.71	115.53	345.79	939.46	37.61	32.99	
30	32.99		—	117.12	143.52	156.99	93.01	69.45	239.57	318.16	30.19	46.38	
31	32.99		—		101.71		93.01	816.07		197.72		56.12	
合計	1,116.94	1,070.92	—	—	4,441.76	—	7,595.24	—	3,924.04	7,326.56	2,041.22	1,330.31	—
平均	36.03	38.25	—	—	143.28	—	245.01	—	130.80	236.34	68.04	42.91	—
最大	6. 6 55.34	28. 6 69.24	—	—	12.6 768.69	19. 8 949.40	5.18 949.40	—	30. 5 1,090.14	20. 7 1,535.86	16.21 324.84	21.18 136.26	—
最小	1.18 27.4	3.18 27.40	—	—	5.18 84.70	—	17. 6 93.01	—	6. 1 18.94	16. 6 27.40	15. 7 9.72	13. 1 10.28	—
自31年至1年間 年平均	—	—	—	—	—	—	—	—	—	—	—	—	—
自31年至1年間 最大	—	—	—	—	—	—	—	—	—	—	—	—	—
自31年至1年間 最小	—	—	—	—	—	—	—	—	—	—	—	—	—

記事		昭33		最大	豊水	平水	低水	渇水	最小	年平均	年総量
自記故障のため普通記録採用。 28年より観測するも毎年欠測のため累年出来ず	流量	当年		—	—	—	—	—	—	—	—
		累年		—	—	—	—	—	—	—	—
	流域百粁平方当り流量	当年		—	—	—	—	—	—	—	—
		累年		—	—	—	—	—	—	—	—

台帳整理番号、岐阜県、建 7

木曽川水系木曽川筋鵜沼流量観測所

昭和30年

河口より57.896粁　流域面積4,683.80平方粁　岐阜県稲葉郡鵜沼町大字鵜沼

自　記

月 / 日	一月	二月	三月	四月	五月	六月	七月	八月	九月	十月	十一月	十二月	全年
1	65.74	104.31	235.22	352.67	250.44	220.67	422.61	161.14	618.35	1,108.12	331.25	117.50	
2	65.74	101.41	210.43	334.84	218.90	193.76	314.58	143.63	363.60	580.69	295.61	107.87	
3	62.89	93.05	198.75	338.80	239.27	192.70	278.08	175.24	285.44	407.71	255.95	109.02	
4	67.08	91.83	202.50	286.30	255.44	182.42	545.22	164.69	229.76	369.02	242.87	105.46	
5	72.87	92.97	187.37	277.28	251.78	161.81	2,105.41	145.65	197.42	325.39	235.54	104.25	
6	72.91	88.26	177.53	271.02	210.08	148.17	2,044.52	148.43	183.59	275.20	183.02	104.25	
7	82.76	94.13	160.05	222.65	211.63	134.66	2,179.94	174.16	150.70	383.07	154.86	99.59	
8	81.71	172.52	166.29	197.81	194.34	142.44	1,626.97	229.76	139.59	373.44	166.27	92.88	
9	80.46	153.06	219.43	195.56	161.97	144.36	833.16	210.99	138.45	319.66	151.58	89.55	
10	98.67	135.92	287.74	173.74	152.28	130.46	582.42	175.47	173.16	268.45	151.14	77.01	
11	123.69	115.45	265.43	175.79	158.46	136.12	428.48	155.78	166.71	533.47	156.94	83.24	
12	124.45	129.14	217.65	176.62	932.92	130.57	372.38	165.62	136.21	489.87	155.84	89.55	
13	92.97	101.68	205.71	162.18	536.85	119.71	324.29	151.42	125.31	358.78	147.00	95.10	
14	90.58	112.58	268.45	165.10	335.03	122.19	304.84	123.97	143.71	314.11	130.81	93.97	
15	89.43	92.97	299.33	169.95	272.79	124.19	258.05	118.69	480.32	290.90	112.63	90.60	
16	94.13	89.58	242.21	498.42	245.28	356.45	241.69	150.91	507.64	252.79	320.30	82.13	
17	129.14	95.31	237.42	2,652.90	218.90	462.26	209.84	143.85	277.77	245.42	429.55	84.13	
18	100.28	91.83	1,007.83	1,481.60	359.31	328.43	204.57	126.50	227.55	211.62	258.28	83.10	
19	95.35	137.56	1,068.87	580.03	419.75	1,499.45	187.83	140.22	215.47	238.62	204.23	86.61	
20	89.43	138.45	663.15	402.13	308.86	654.73	172.69	152.73	220.61	1,236.30	158.83	87.42	
21	91.83	162.58	939.31	332.89	256.93	418.15	493.95	395.55	210.59	1,497.73	169.20	195.99	
22	90.62	157.65	781.28	273.25	221.22	413.62	308.26	438.26	202.53	474.85	193.38	253.37	
23	89.43	135.52	565.62	260.63	234.48	312.97	286.14	281.87	189.42	358.78	189.25	152.52	
24	84.92	119.03	681.70	272.82	307.37	295.34	267.74	206.79	178.65	298.08	174.47	145.89	
25	74.08	105.49	515.54	508.26	710.59	281.22	243.59	162.04	169.58	272.47	167.93	103.12	
26	74.08	96.68	467.83	373.98	605.72	253.18	442.42	152.15	159.78	258.65	145.65	97.31	
27	86.20	160.05	405.37	318.04	359.65	189.20	308.26	166.71	193.80	280.60	137.56	95.10	
28	89.43	160.69	425.73	264.21	319.61	185.96	288.12	218.87	1,140.86	439.77	154.17	92.84	
29	86.09		465.33	272.64	287.71	244.93	269.72	225.78	883.96	1,513.95	133.75	86.37	
30	102.01		493.35	251.78	261.46	277.32	243.59	622.12	501.19	623.20	117.50	82.13	
31	99.76		350.41		241.45		205.28	1,673.32		412.71		92.13	
合計	2,748.73	3,329.81	12,612.83	12,243.89	9,740.46	8,457.44	16,994.64	7,702.31	8,811.72	15,013.32	5,825.36	3,280.00	106,760.52
平均	88.67	118.92	406.86	408.13	314.20	281.91	548.21	248.46	293.74	484.30	194.18	105.81	292.49
最大	17.21 167.92	8.20 244.90	18.23 1,785.89	17.19 4,509.34	12.15 1,701.28	19.13 2,684.40	5.20 3,642.09	31.13 2,836.46	28.11 2,012.83	21. 1 2,412.25	17. 2 563.27	21.24 307.78	4.17.19 4,509.34
最小	3.20 57.06	16. 6 81.45	8. 8 95.29	14. 8 92.91	9. 6 143.27	15.12 105.11	20.15 159.14	17.17 113.77	13. 1 113.77	18.10 108.02	13. 3 95.05	10.12 76.00	1.3.20 57.06
自26年至30年間5年 年平均	238.27	150.67	341.22	389.62	378.67	309.05	807.34	318.40	457.48	254.60	128.97	134.53	335.42
自26年至30年間5年 最大	27. 1. 1 802.40	29. 2.28 1,824.15	27. 3.20 1,981.80	30. 4.17 4,509.34	30. 5.12 1,701.28	28. 6. 8 3,534.69	30. 7. 5 3,642.09	30. 8.31 2,836.46	28. 9.26 2,536.26	30.10.21 2,421.25	30.11.17 563.27	28.12.27 942.50	30. 4.17 4,509.34
自26年至30年間5年 最小	30. 1. 3 57.06	29. 2.24 78.23	30. 3. 8 95.29	28. 4.14 75.89	28. 5.22 111.44	30. 6.15 105.11	30. 7.20 159.14	27. 8.31 103.48	30. 9.13 113.77	28.10.25 73.61	28.11.30 48.97	28.12. 2 48.97	28.11.30 48.97

記事		昭26～30		最大	豊水	平水	低水	渇水	最小	年平均	年総量
30年より犬山を鵜沼に位置変更した。 累年最大最小は昭和29年迄日流量の最大小を対象とした。	流量	当年		4,509.34	307.37	198.75	135.52	81.71	57.06	292.49	9,223.96 ×10⁶
		累年		4,509.34	362.58	214.75	134.39	85.68	48.97	335.42	10,510.71 ×10⁶
	流域百粁平方当り流量	当年		96.28	6.54	4.23	2.88	1.73	1.22	6.24	196.80 ×10⁶
		累年		96.28	7.74	4.58	2.87	1.83	1.04	7.16	224.30 ×10⁶

台帳整理番号、岐阜県、県18

揖斐川水系揖斐川筋東杉原流量観測所

昭和30年

薮川合流点より41.00粁　流域面積263.00平方粁　岐阜県揖斐郡藤橋村大字東杉原

自記

月	一月	二月	三月	四月	五月	六月	七月	八月	九月	十月	十一月	十二月	全年
日													
1	12.50	10.05	88.39	42.18	31.08	16.33	29.66	6.69	46.71	94.03	21.11	14.30	
2	12.50	9.31	61.78	43.12	20.44	14.12	24.16	6.46	47.99	58.13	19.28	13.25	
3	12.10	10.40	54.11	39.06	19.57	13.42	18.63	6.24	11.39	44.13	16.82	12.40	
4	11.60	12.30	53.41	33.77	20.66	12.57	21.48	5.82	11.00	30.01	17.03	11.75	
5	11.60	14.05	43.58	28.59	20.00	11.75	46.88	5.71	9.38	28.24	15.37	11.12	
6	11.80	13.75	34.09	25.77	18.34	11.12	52.94	6.82	7.75	26.63	14.83	10.66	
7	11.15	13.85	27.58	27.28	16.53	10.66	25.00	6.80	7.60	22.08	20.38	10.82	
8	10.20	17.90	24.56	32.70	14.14	12.40	95.08	6.46	7.02	26.74	19.46	12.11	
9	9.60	20.00	30.92	32.04	13.26	10.82	50.12	6.14	6.45	23.58	21.35	12.92	
10	9.90	18.15	35.74	32.88	11.61	9.92	37.44	5.92	6.59	19.46	22.51	11.44	
11	9.89	21.10	32.61	73.95	12.80	9.35	28.12	5.71	7.32	34.53	20.90	11.13	
12	9.45	19.45	40.24	35.94	88.64	9.07	23.17	5.71	8.45	24.54	20.15	13.41	
13	9.16	15.75	62.84	35.31	40.88	8.27	20.23	5.13	6.05	19.28	18.12	12.57	
14	8.87	13.75	53.45	42.83	31.28	7.76	17.55	4.66	6.44	17.24	16.20	11.91	
15	9.16	12.50	39.72	41.78	27.04	12.31	14.86	4.75	87.43	16.40	14.75	15.14	
16	9.45	12.00	35.04	77.93	22.98	26.06	13.59	4.57	23.13	13.98	56.55	22.06	
17	8.74	11.50	40.51	101.47	19.79	19.59	12.58	4.57	14.21	12.08	58.99	20.29	
18	9.01	10.95	69.61	69.75	32.21	13.77	11.59	4.40	13.28	14.12	58.69	16.56	
19	8.59	12.35	63.13	44.06	26.59	62.30	11.28	4.40	12.11	13.87	25.24	14.66	
20	8.32	42.25	67.93	33.77	20.22	36.81	10.67	4.40	10.15	70.63	23.58	13.42	
21	8.18	30.95	88.49	29.11	18.34	28.40	9.92	5.96	9.16	69.44	34.54	41.51	
22	8.46	21.10	71.40	25.78	15.79	21.68	9.35	34.16	8.36	41.72	43.25	44.84	
23	8.18	15.95	59.76	24.08	31.79	16.04	13.84	6.61	7.75	28.32	31.76	32.44	
24	7.91	16.00	59.76	26.67	20.44	14.49	14.27	5.51	8.06	23.26	30.16	25.84	
25	8.05	20.30	55.91	52.17	37.87	13.07	11.29	5.12	7.16	20.62	27.04	21.57	
26	8.32	24.00	52.36	41.49	29.76	16.47	9.78	4.24	6.59	19.46	24.53	19.36	
27	8.46	45.30	46.10	29.88	19.24	14.18	9.08	3.92	6.61	17.68	22.24	19.58	
28	7.79	172.88	51.46	25.78	20.67	14.43	8.28	6.99	56.40	18.15	19.80	20.67	
29	7.65		55.93	21.80	24.32	20.66	7.64	21.32	38.76	38.26	17.92	31.78	
30	8.61		47.28	19.58	23.89	27.66	7.15	42.95	107.98	32.48	15.21	60.24	
31	9.90		40.58		20.46		7.15	4.06		26.88		43.68	
合計	295.10	647.84	1,588.27	1,153.55	770.63	515.48	777.78	252.20	607.24	945.97	747.76	633.43	8,935.28
平均	9.52	23.14	51.23	38.45	24.86	17.18	25.09	8.14	20.24	30.52	24.93	20.43	24.49
最大	1.18 2.12 **12.50**	28.12 **240.21**	1. 0 **105.55**	17.10 **114.93**	12. 7 **162.80**	19. 7 **105.55**	7.21 **189.20**	30. 5 **59.95**	30. 6 **174.31**	20.18 **125.31**	16.20 **105.55**	30.10 **67.12**	2.28.12 **240.21**
最小	28.11 **7.13**	2.10 **8.72**	8. 3 10 **23.60**	30.10 **19.15**	10.13 **10.81**	15.12 **7.51**	30. 9 **7.03**	27.24 28. 1 **3.76**	13.23 **5.51**	18.12 **11.00**	30.15 **14.47**	6.18 **10.51**	27.24 8.28.1 **3.76**
自26年至30年間5年 年平均	15.88	16.04	41.52	41.27	30.40	42.17	50.11	18.20	30.23	18.14	12.70	19.45	28.01
自26年至30年間5年 最大	27. 1. 1 **81.70**	30. 2.28 **240.21**	28. 3.12 **189.33**	27. 4. 9 **166.00**	28 5.24 **171.38**	28. 6. 7 **315.35**	28. 7.19 **373.00**	29. 8.19 **173.81**	28. 9.25 **853.31**	30.10.20 **125.31**	30.11.16 **105.55**	26.12. 8 **79.50**	28. 9.25 **853.31**
自26年至30年間5年 最小	30. 1.28 **7.13**	27. 2.24 **6.86**	27. 3. 6 **10.20**	29. 4.30 **11.27**	26. 5.27 **10.81**	30. 6.15 **7.51**	26. 7.31 **7.03**	30. 8.27 28 **3.76**	26. 9.24 **4.19**	26.10.11 **4.19**	29.11.27 **4.84**	29.12. 8 **9.01**	30. 8.28 **3.76**

記事		昭26～30	最大	豊水	平水	低水	渇水	最小	年平均	年総量
累年欄は28年より極値を採用。	流量	当年	240.21	30.95	18.15	10.82	5.12	3.76	24.49	772.00 ×10⁶
		累年	853.31	32.52	19.93	12.25	6.51	3.76	28.01	883.00 ×10⁶
	流域百粁平方当り	当年	91.33	11.77	6.90	4.11	1.95	1.43	9.31	294.00 ×10⁶
		累年	324.45	12.37	7.78	4.66	2.49	1.43	10.65	336.00 ×10⁶

台帳整理番号、岐阜県、建13

揖斐川水揖系斐川筋鷺田流量観測所

昭和30年

河口より43.51粁　流域面積1,195.80平方粁　岐阜県大垣市新開町

普通

月	一月	二月	三月	四月	五月	六月	七月	八月	九月	十月	十一月	十二月	全年
日													
1	18.48	15.52	214.66	101.74	90.08	59.15	54.63	28.83	206.62	219.68	69.34	34.73	
2	17.46	17.87	144.92	107.14	75.10	50.32	49.76	24.44	116.96	150.03	93.24	33.41	
3	16.67	16.67	122.34	92.16	68.71	40.07	41.05	22.75	83.37	115.82	59.14	30.88	
4	15.70	18.93	113.39	81.80	68.12	37.88	36.52	20.66	60.31	120.74	55.74	31.85	
5	15.13	20.61	98.85	73.18	65.05	35.62	199.87	18.35	51.36	104.04	51.90	24.58	
6	14.58	22.16	83.08	71.22	59.72	32.48	191.70	17.40	42.66	92.89	48.71	22.40	
7	13.68	19.92	75.72	68.10	55.18	40.21	174.10	42.16	36.07	87.43	44.62	19.66	
8	13.32	21.49	68.73	72.50	51.36	46.13	170.18	37.73	32.56	72.50	39.29	19.27	
9	12.98	23.96	73.13	76.37	49.23	43.12	165.32	30.05	31.29	64.49	33.86	21.01	
10	12.80	40.61	84.43	72.49	47.15	40.71	161.52	20.05	32.55	60.33	27.18	22.75	
11	13.85	29.87	78.36	74.42	45.12	36.07	142.21	15.88	31.29	60.89	23.13	24.20	
12	14.39	25.77	74.41	69.96	126.34	33.85	124.02	15.58	29.23	62.14	19.66	24.95	
13	14.40	26.60	108.11	69.48	115.06	30.47	106.39	14.99	25.97	57.48	17.40	24.20	
14	15.70	23.75	107.12	63.84	81.07	30.05	90.77	13.85	25.46	53.54	16.78	21.70	
15	17.07	21.71	94.36	66.87	69.97	39.79	65.85	13.02	75.37	50.82	15.28	19.27	
16	16.48	21.27	81.73	265.11	60.31	86.04	49.95	12.49	107.18	49.24	13.30	20.73	
17	14.95	20.25	73.78	253.81	54.63	57.99	41.67	13.85	79.41	46.14	54.63	21.01	
18	12.98	19.53	86.50	228.17	85.91	136.44	40.71	13.30	54.16	44.13	51.36	19.55	
19	11.80	18.07	92.16	185.30	75.38	175.09	37.43	12.49	35.79	41.05	48.70	18.03	
20	11.79	44.99	142.08	139.62	63.24	150.05	35.18	12.77	29.23	83.56	46.64	16.78	
21	12.12	53.42	182.14	107.91	59.15	112.60	32.56	20.60	24.95	114.19	45.12	14.99	
22	11.95	42.25	174.18	95.08	50.84	90.25	30.87	35.63	23.84	107.10	43.12	69.32	
23	11.46	28.40	136.84	85.82	48.18	58.03	35.37	34.74	19.70	101.74	41.67	57.45	
24	12.12	23.38	137.80	74.42	64.44	52.98	52.45	31.29	23.35	96.53	39.75	47.15	
25	12.13	28.30	119.87	225.35	78.86	49.76	48.71	28.83	24.44	79.31	38.18	43.62	
26	11.47	25.77	119.07	145.99	82.46	45.12	45.12	24.71	23.11	77.17	34.74	39.59	
27	12.46	24.95	112.59	108.70	67.49	43.12	42.15	20.97	21.70	55.18	40.71	38.18	
28	11.63	412.49	110.31	95.80	58.59	42.15	39.12	62.10	74.06	52.98	38.48	35.18	
29	14.95		137.93	83.11	68.55	38.18	35.63	109.76	98.81	130.78	37.43	35.18	
30	15.91		115.82	71.23	83.09	37.43	32.56	538.18	222.12	118.24	36.52	39.29	
31	13.50		104.79		69.36		29.64	367.98		84.73		68.14	
合計	433.91	1,108.51	3,469.20	3,326.69	2,137.74	1,771.05	2,403.01	1,675.43	1,742.92	2,654.89	1,195.62	959.05	22,878.02
平均	14.00	39.59	111.91	110.89	68.96	59.04	77.52	54.05	58.10	85.64	39.85	31.26	62.68
最大	1.18 **18.68**	28. 6 **421.61**	1. 6 **245.21**	16.18 **331.62**	12.18 **182.08**	20. 6 **182.08**	5.18 **351.03**	30.18 **789.45**	30.18 **337.14**	1. 6 **240.74**	1. 6 **70.59**	22. 6 **89.30**	8.30.8 **789.45**
最小	26. 6 **10.98**	1 .6 **14.76**	8.18 **66.86**	14.18 **63.24**	11.18 **44.61**	13.18 14. 6 **29.23**	31.18 **29.23**	20. 6 **11.97**	23.18 **17.71**	19.18 **38.48**	16.18 **13.02**	21.18 **14.70**	1.26.6 **10.98**
自13年至30年間18年 年平均	37.90	40.39	96.79	116.13	78.17	87.98	99.71	68.40	92.37	62.82	37.09	38.71	72.15
自13年至30年間18年 最大	25. 1.31 **602.93**	25. 2.10 **453.01**	14. 3.1 **1,020.00**	21. 4.25 **603.82**	23. 5. 4 **623.50**	24. 6.22 **891.22**	13. 7. 5 **1,275.00**	13. 8. 3 **875.00**	20. 9.18 **1,728.16**	20.10.11 **1,474.24**	14.11. 5 **853.00**	21.12. 7 **382.65**	20. 9.18 **1,728.16**
自13年至30年間18年 最小	30. 1.26 **10.98**	29. 2. 7 **9.02**	29. 3. 8 **11.62**	29. 4.13 **19.10**	23. 5.31 **12.51**	13. 6. 8 **2.80**	19. 7.19 **0.57**	29. 8.17 **4.26**	22. 9. 5 **5.31**	22.10.11 **10.67**	29.11.27 **7.75**	22.12.10 **9.34**	19. 7.19 **0.57**

記事		昭13～30	最大	豊水	平水	低水	渇水	最小	年平均	年総量
8月30日を除いては指定水位以上に達した出水はなし 累年最大最小は昭和29年迄は日流量をとる。	流量	当年	8.30 789.45	76.77	44.81	24.43	12.47	1.26 10.98	62.68	1,976.70 ×10⁶
		累年	20.9.18 1,728.16	79.75	43.50	29.12	16.15	19.7.19 0.57	72.15	2,276.90 ×10⁶
	流域百粁平方当り	当年	66.02	6.42	3.75	2.04	1.04	0.92	5.24	165.30 ×10⁶
		累年	144.52	6.67	3.64	2.44	1.35	0.05	6.03	190.40 ×10⁶

台帳整理番号、岐阜県、建16

揖斐川水系揖斐川筋大巻流量観測所

昭和30年

河口より 27,369粁　流域面積 1,605平方粁　岐阜県養老郡養老町大字大巻

自記

月 / 日	一月	二月	三月	四月	五月	六月	七月	八月	九月	十月	十一月	十二月	全年
1	42.77	40.59	437.76	136.37	137.53	76.13	113.16	50.53	423.83	580.11	153.87	85.45	
2	42.18	38.24	223.93	134.55	141.23	71.79	75.12	48.70	204.10	307.19	130.77	76.69	
3	42.18	45.17	170.32	119.09	116.41	73.23	58.19	48.09	128.59	189.88	127.99	70.74	
4	43.34	48.37	157.82	112.09	129.21	71.79	61.62	45.74	109.08	144.77	123.43	67.78	
5	45.11	52.57	135.38	99.35	121.02	69.66	332.42	55.85	82.06	152.59	114.54	67.05	
6	43.96	51.82	119.16	90.67	101.04	69.66	441.37	62.96	68.16	147.16	116.27	58.81	
7	46.93	60.45	107.73	92.91	94.55	67.59	432.57	64.17	60.89	125.40	113.65	55.56	
8	47.55	87.72	95.43	93.98	92.86	67.59	583.75	66.32	49.90	104.48	113.65	54.92	
9	45.52	88.53	104.68	97.77	92.06	71.07	339.11	52.96	66.32	96.88	116.27	60.29	
10	42.77	79.25	109.49	93.77	91.27	69.66	199.31	51.94	82.40	91.29	107.66	58.15	
11	40.81	57.50	104.48	91.37	87.41	68.96	146.57	47.02	58.02	97.89	96.11	55.56	
12	40.20	64.31	102.73	90.61	205.01	68.96	118.24	39.99	50.82	94.55	93.01	59.46	
13	40.00	53.65	130.83	77.66	188.34	66.88	96.11	32.90	52.36	86.74	83.83	64.91	
14	39.00	48.81	145.22	76.83	118.62	66.19	89.75	34.56	50.69	89.05	80.90	64.25	
15	35.02	48.13	117.47	83.11	94.55	71.93	79.25	37.06	86.83	79.25	68.16	66.40	
16	36.58	45.71	109.55	330.09	85.84	95.05	82.88	47.02	113.16	66.33	79.89	59.55	
17	37.14	43.34	91.43	716.20	83.55	79.25	72.49	45.53	79.63	68.41	98.40	59.55	
18	39.46	41.06	127.06	594.67	119.63	78.63	74.36	45.53	62.96	78.01	125.78	60.18	
19	37.70	41.09	161.81	316.41	125.89	292.82	81.41	45.05	54.66	99.35	111.43	62.20	
20	37.14	73.81	161.79	205.36	99.60	226.48	84.89	42.37	53.50	464.54	95.50	58.19	
21	37.72	87.93	313.71	159.07	94.09	179.80	84.40	60.97	48.37	628.13	89.80	83.32	
22	37.30	79.25	260.40	136.37	89.35	158.58	121.78	98.53	38.24	331.01	145.87	106.00	
23	36.21	70.51	202.68	128.25	89.35	94.09	204.57	70.95	36.58	248.96	114.52	102.75	
24	36.46	67.71	202.75	184.92	95.79	77.85	164.42	48.04	35.49	191.49	101.78	91.29	
25	39.50	64.78	189.50	340.09	108.01	69.25	142.47	33.94	35.49	161.26	94.46	82.40	
26	43.34	73.42	177.83	235.31	128.25	67.05	111.64	23.38	34.95	150.48	92.88	66.23	
27	38.27	83.35	169.28	155.93	103.08	66.33	127.10	50.29	46.93	140.28	96.11	70.46	
28	36.36	394.17	167.85	132.68	85.16	65.03	98.06	107.66	141.22	134.45	97.12	79.63	
29	38.27		216.54	118.12	108.22	69.95	71.93	135.40	190.80	195.19	85.27	88.31	
30	50.15		179.47	102.75	117.80	68.69	56.87	601.57	380.34	200.88	98.27	91.41	
31	37.77		140.28		96.98		51.79	790.62		168.17		127.48	
合計	1,256.71	2,031.24	5,134.36	5,346.35	3,441.70	2,789.94	4,797.68	2,985.64	2,926.37	5,714.47	3,167.19	2,254.97	41,846.58
平均	40.54	72.54	165.63	178.21	111.02	93.00	154.76	96.31	97.55	184.34	105.57	72.74	114.65
最大	30. 64.81	28. 682.40	1. 612.58	17. 873.80	12. 324.95	19. 502.10	8. 719.79	30. 1,051.41	30. 608.95	21. 834.63	1. 163.82	31. 143.91	8.30 1,051.41
最小	24. 27.23	1. 35.49	9. 80.53	15. 71.78	23. 76.10	29. 51.76	31. 49.30	27. 21.53	27. 34.41	18. 51.76	1. 54.28	9. 53.01	8.27. 21.53
自26年至30年間5年 年平均	54.76	63.97	127.41	131.47	117.23	186.67	268.53	86.63	155.02	95.58	55.60	59.99	117.17
自26年至30年間5年 最大	27. 1. 4 127.00	30. 2. 28 682.40	30. 3. 1 612.58	30. 4. 17 873.80	28. 5. 24 640.0	26. 6. 28 1,450.00	26. 7. 16 1,442.00	30. 8. 30 1,051.41	28. 9. 26 2525.0	30. 10. 20 834.63	26. 11. 4 230.00	29. 12. 9 195.97	28. 9. 26 2525.0
自26年至30年間5年 最小	30. 1. 24 27.23	26. 2. 28 34.00	27. 3. 6 45.00	26. 5. 27 52.00	26. 5. 27 35.00	26. 6. 28 32.00	26. 7. 31 44.00	30. 8. 27 21.53	26. 9. 8 28.00	26. 10. 10 28.00	29. 11. 27 14.06	28. 12. 8 33.00	29. 11. 26 14.06

記事			昭16～30	最大	豊水	平水	低水	渇水	最小	年平均	年総量
26～29年は日流量の最大最小とす	流量	当年	1,051.41	121.78	83.61	59.46	36.46	21.53	114.65	3,615.00 ×10⁶	
		累年	2,525.00	121.11	74.17	51.24	33.34	14.06	117.14	3,694.00 ×10⁶	
	流域百粁平方当り	当年	65.51	7.59	5.21	3.70	2.27	1.34	7.14	225.00 ×10⁶	
		累年	157.32	7.55	4.62	3.19	2.08	0.87	7.30	230.00 ×10⁶	

台帳整理番号、岐阜県、県3

揖斐川水系長良川筋稲成流量観測所

昭和30年

揖斐川合流点より 86.00粁　流域面積 652.00平方粁　岐阜県郡上郡八幡町大字稲成

普通

月 / 日	一月	二月	三月	四月	五月	六月	七月	八月	九月	十月	十一月	十二月	全年
1	20.41	13.31	63.00	40.30	26.00	37.03	64.06	30.28	178.23	307.00	46.33	22.75	
2	19.78	13.31	42.40	31.40	26.00	36.34	52.25	29.70	85.75	169.70	39.77	22.16	
3	19.17	13.31	36.38	24.00	24.03	34.66	42.94	29.41	54.72	101.50	36.79	21.88	
4	18.57	13.31	25.33	22.46	22.16	34.00	41.00	28.56	46.88	50.00	34.46	21.04	
5	17.99	15.40	24.00	21.59	21.59	33.68	319.25	28.00	34.00	34.00	27.88	20.00	
6	17.44	14.74	23.06	21.59	20.78	32.58	99.25	28.00	27.88	26.00	24.64	20.00	
7	16.20	13.94	22.75	21.59	20.00	31.18	121.44	27.46	26.00	22.75	22.75	19.04	
8	15.40	13.31	28.70	21.59	20.00	30.58	143.00	26.92	26.00	21.32	22.75	18.60	
9	14.97	13.31	32.70	21.04	19.28	29.70	79.25	26.14	22.75	20.00	22.75	17.75	
10	14.74	13.31	29.75	20.51	18.84	28.84	68.02	25.88	46.88	20.00	20.52	17.18	
11	13.89	13.31	26.00	20.26	163.26	28.00	61.00	25.88	34.00	17.96	20.00	16.99	
12	13.70	34.92	24.00	20.26	73.55	285.00	54.54	25.38	26.00	16.00	20.00	16.64	
13	14.55	26.00	22.75	20.00	73.24	96.64	47.00	24.88	24.32	16.00	26.00	16.00	
14	14.15	25.30	22.75	19.28	180.00	68.00	44.48	24.40	22.75	16.00	24.64	16.00	
15	15.43	23.68	22.16	18.17	116.00	45.00	42.52	23.69	22.75	16.00	22.75	16.00	
16	14.97	22.16	23.70	44.25	78.00	36.69	41.00	23.00	20.00	16.00	151.45	16.00	
17	14.53	22.16	22.75	182.16	61.51	28.74	39.35	23.00	20.00	16.00	169.70	16.00	
18	14.76	22.16	61.55	134.20	50.43	24.65	38.08	24.89	20.00	16.00	108.63	16.00	
19	14.31	22.16	20.00	85.13	39.19	389.00	37.38	23.00	19.04	16.00	85.78	16.00	
20	14.08	20.00	101.50	67.08	39.19	99.25	35.32	23.00	18.16	275.08	52.28	21.00	
21	13.31	20.00	85.13	48.57	38.45	61.73	32.72	23.00	17.75	167.60	41.38	22.75	
22	13.31	20.00	68.52	42.92	37.38	62.94	30.88	23.00	16.99	101.50	30.00	20.00	
23	13.31	18.59	61.37	39.77	37.38	64.06	34.00	23.00	16.00	52.88	33.38	18.40	
24	13.31	17.75	56.00	43.66	37.38	59.84	34.00	22.34	16.00	35.00	31.88	17.75	
25	13.31	17.75	51.60	42.40	37.38	54.09	32.72	20.88	16.00	30.00	25.66	16.82	
26	13.31	17.75	45.12	37.77	37.38	45.00	32.10	20.88	16.00	24.38	24.00	16.00	
27	13.31	30.00	42.92	34.92	37.38	41.00	31.48	20.88	16.00	22.17	22.75	14.86	
28	13.31	52.88	45.12	31.88	37.38	38.45	30.88	20.88	16.00	22.17	22.75	14.40	
29	13.31		48.52	27.80	37.38	52.25	30.88	20.88	16.00	173.30	22.75	14.40	
30	13.31		42.92	27.80	37.38	95.00	30.88	901.75	307.00	166.08	21.59	14.40	
31	13.31		41.85		36.68		30.88	839.20		59.38		14.40	
合計	465.45	563.82	1,264.30	1,233.63	1,504.60	2,003.92	1,824.55	2,458.16	1,229.85	2,047.77	1,256.01	550.01	16,402.07
平均	15.01	20.14	40.78	41.12	48.53	66.80	58.86	79.30	40.99	66.06	41.87	17.74	44.94
最大	1. 6 20.41	28.18 56.00	20. 6 101.50	17.14 625.50	12. 7 523.50	19.19 523.50	5. 8 655.50	31. 4 1,763.50	30.22 611.65	20.18 534.15	16.18 278.15	20.18 26.00	8.31 1,763.50
最小	21. 6 13.31	1. 6 13.31	19. 6 20.00	15.18 17.75	10.18 18.16	18.18 23.92	22. 6 30.88	25. 6 20.88	23. 6 16.00	12. 6 16.00	10.16 20.00	29. 6 14.00	1.21 13.31
自27年至30年間4年 年平均	15.86	19.35	37.80	40.90	42.17	56.81	76.46	39.15	66.09	34.02	21.39	27.07	38.93
自27年至30年間4年 最大	28. 1. 11 53.00	29. 2. 28 471.83	27. 3. 19 380.00	30. 4. 17 652.50	30. 5. 12 523.50	28. 6. 7 2,190.62	28. 7. 7 1,439.62	30. 8. 31 1,763.50	28. 9. 25 917.03	30. 10. 20 534.15	30. 11. 16 278.15	29. 12. 9 88.00	28. 6. 7 2,190.62
自27年至30年間4年 最小	28. 1. 1 9.84	28. 2. 11 9.84	29. 3. 23 15.39	29. 4. 1 15.39	27. 5. 27 10.00	27. 6. 1 10.00	28. 7. 30 10.00	27. 8. 21 8.50	27. 9. 1 8.50	29. 10. 30 8.50	27. 11. 1 8.50	27. 12. 25 6.10	27. 12. 25 6.10

記事			昭27～30	最大	豊水	平水	低水	渇水	最小	年平均	年総量
累年最大、小は判明せるもののみ極値を採用、従つて累年最大値は第7回製本印刷と差値あり	流量	当年	1,763.50	39.19	24.88	19.28	13.32	13.31	44.94	1,417.00 ×10⁶	
		累年	2,190.62	36.71	22.26	14.97	10.43	6.10	38.93	1,228.00 ×10⁶	
	流域百粁平方当り	当年	270.48	6.01	3.82	2.96	2.04	2.04	6.89	217.00 ×10⁶	
		累年	335.98	5.63	3.41	2.30	1.60	0.94	5.97	188.00 ×10⁶	

台帳整理番号、岐阜県、県13

揖斐川水系長良川筋美濃流量観測所

昭和30年

揖斐川合流点より 53.00粁　流域面積 1,076.00平方粁　岐阜県美濃市美濃町大字港

自 記

月 / 日	一 月	二 月	三 月	四 月	五 月	六 月	七 月	八 月	九 月	十 月	十一月	十二月	全 年
1	23.92	29.27	215.63	76.03	55.46	58.64	142.98	55.24	396.71	659.49	100.05	45.38	
2	23.12	27.91	172.32	76.14	54.00	52.63	88.89	47.91	199.73	236.98	83.68	46.63	
3	19.44	27.91	115.33	69.01	55.54	47.83	71.12	43.73	131.78	158.34	74.07	47.26	
4	18.90	31.10	77.89	60.86	51.14	44.62	109.13	40.58	96.16	120.85	67.95	46.63	
5	19.72	31.10	62.60	51.89	49.08	37.47	644.58	48.22	79.61	131.97	62.11	43.59	
6	20.59	31.58	37.86	47.05	41.97	34.17	483.32	47.54	73.38	127.64	57.87	40.56	
7	21.52	31.58	43.20	43.82	38.43	31.70	536.48	63.48	72.58	110.39	54.45	39.95	
8	21.22	52.63	48.39	41.36	37.31	32.33	510.28	91.23	68.69	95.33	56.55	39.95	
9	20.59	59.26	56.96	40.18	33.07	32.33	253.91	45.40	74.37	80.35	52.47	41.17	
10	23.93	46.40	51.86	37.88	32.56	28.43	296.44	41.74	90.87	74.03	51.15	41.17	
11	23.20	43.82	47.73	43.88	31.58	25.92	165.56	38.89	68.19	91.64	47.27	41.17	
12	26.30	43.82	47.05	37.88	299.63	24.32	111.14	32.67	57.98	91.83	47.27	38.83	
13	22.86	39.59	45.82	34.60	192.00	22.56	83.15	29.06	49.22	74.83	46.01	36.48	
14	22.18	45.09	39.74	33.07	122.49	20.90	65.24	27.44	47.91	68.69	51.39	35.92	
15	21.84	43.82	52.79	31.58	84.11	32.55	64.92	32.78	212.36	67.95	42.93	34.81	
16	22.18	41.97	53.28	186.29	50.45	190.86	53.80	54.68	142.38	62.11	266.70	33.17	
17	23.20	35.99	51.14	419.07	47.05	121.64	46.81	32.71	82.38	58.60	210.05	33.16	
18	22.86	29.69	208.86	228.75	124.47	86.23	42.98	36.63	76.66	70.54	104.80	33.16	
19	22.18	28.79	139.00	174.94	95.75	614.28	42.98	37.17	77.85	77.54	80.44	33.16	
20	27.06	28.40	171.41	107.29	81.56	463.19	45.60	50.35	60.00	580.75	68.76	31.57	
21	27.06	43.84	213.05	91.45	56.22	189.69	46.20	88.22	53.15	430.91	83.17	51.99	
22	27.06	39.02	186.80	72.47	47.73	171.56	45.37	74.19	49.19	169.56	104.21	58.13	
23	26.24	34.62	169.70	59.26	166.55	119.91	290.28	50.79	47.90	119.66	84.49	47.29	
24	26.24	31.58	157.88	57.76	172.54	91.30	338.28	40.58	50.52	96.78	74.07	43.54	
25	25.44	32.56	133.57	199.88	188.15	83.15	431.12	36.51	53.20	82.88	66.47	42.93	
26	22.18	32.07	99.63	117.77	163.13	68.76	487.13	31.60	47.90	82.88	61.39	42.93	
27	23.20	37.86	93.36	85.44	123.92	59.28	229.38	36.96	46.03	78.08	57.99	40.01	
28	23.56	270.75	143.48	73.37	99.63	55.85	148.93	99.97	165.07	116.58	53.12	37.06	
29	24.30		117.56	62.51	100.68	100.95	96.16	112.05	211.31	395.19	50.49	36.48	
30	30.16		106.16	51.84	96.62	122.55	75.83	925.51	485.64	194.19	47.91	45.80	
31	31.58		88.36		57.72		69.79	1,327.64		131.46		49.33	
合 計	733.83	1,272.02	3,248.41	2,713.32	2,850.54	3,066.49	6,117.78	3,721.47	3,369.25	4,938.02	2,308.48	1,279.21	35,618.82
平 均	23.67	45.43	104.79	90.48	91.95	102.22	197.35	120.05	112.38	159.29	76.95	41.26	97.59
最 大	31.18 **31.58**	28. 6 **281.25**	18. 8 **360.00**	17.18 **570.00**	12. 6 **333.75**	19. 7 **1,110.39**	5.12 **1,192.72**	31. 5 **2,104.86**	30.24 **809.72**	20.19 **1,097.98**	16.19 **481.39**	21.19 **74.00**	8.31.5 **2,104.86**
最 小	4.18 **18.90**	3.3 **27.91**	14. 6 **35.66**	15.18 **31.58**	11.18 **31.58**	15.13 **20.00**	22. 8 **34.25**	13.20 **24.96**	27.17 **43.53**	18.10 **52.44**	15. 8 **42.32**	21. 7 **29.97**	1. 4.18 **18.90**
自27年至30年間4年 年平均	34.91	49.08	100.63	75.23	94.24	146.44	184.55	93.66	137.15	89.00	39.21	33.90	89.98
自27年至30年間4年 最大	27. 1. 1 **139.00**	29. 2.28 **766.88**	27. 3.20 **500.00**	29. 4.11 **596.25**	28. 5.24 **438.75**	30. 6.19 **1,110.39**	30. 7. 5 **1,192.72**	30. 8.31 **2,104.86**	29. 9.18 **714.38**	30.10.20 **1,097.98**	30.11.16 **481.39**	29.12. 9 **230.63**	30.8.31 **2,104.86**
自27年至30年間4年 最小	30.1.4. **18.90**	29. 2. 1 **23.20**	27. 3. 6 **29.70**	27. 4.26 **20.50**	30. 5.11 **31.58**	30. 6.15 **20.00**	29. 7.27 **27.06**	27. 8.27 **15.90**	27. 9. 7 **16.10**	28.10.26 **23.20**	29.11.17 **16.83**	27.12.31 **19.50**	27. 8.27 **15.90**

記事：昭29年より累年最大、小は極値を採用

昭27～30		最 大	豊 水	平 水	低 水	渇 水	最 小	年平均	年総量
流量	当 年	2,104.86	96.16	53.28	38.89	22.18	18.90	97.59	3,080 ×10⁶
流量	累 年	2,104.86	93.68	51.37	43.78	17.47	15.90	89.98	2,835 ×10⁶
流百粁平当域方り	当 年	195.62	8.94	4.95	3.61	2.06	1.76	9.07	286 ×10⁶
流百粁平当域方り	累 年	195.62	8.71	4.77	4.07	1.62	1.48	8.36	264 ×10⁶

台帳整理番号、岐阜県、建 9

長良川水系長良川筋忠節流量観測所

昭和30年

河口より 50.60粁　流域面積 1606.80平方粁　岐阜県岐阜市忠節町

自 記

月 / 日	一 月	二 月	三 月	四 月	五 月	六 月	七 月	八 月	九 月	十 月	十一月	十二月	全 年
1	36.36	42.02	202.88	145.33	127.69	94.08	190.97	92.34	694.14	655.28	130.46	43.80	
2	35.81	40.28	136.79	143.18	114.53	88.84	122.58	80.55	230.93	261.07	116.42	42.02	
3	34.73	39.71	108.66	124.37	95.83	83.83	97.69	72.64	168.19	180.07	101.24	67.31	
4	33.67	43.22	104.99	104.00	94.08	65.77	124.93	69.56	131.57	149.80	92.34	55.75	
5	43.20	43.80	88.91	88.91	88.91	48.74	749.29	74.17	99.45	169.38	83.83	50.00	
6	33.67	43.81	75.77	80.55	80.55	45.62	557.82	77.91	85.51	156.58	77.33	43.22	
7	34.20	41.43	68.06	75.73	72.64	44.41	629.99	91.46	75.77	136.79	68.13	36.91	
8	34.20	86.37	60.78	72.61	62.21	45.01	632.99	90.80	63.67	116.42	57.99	34.74	
9	34.20	87.17	69.85	69.55	57.99	48.74	326.63	77.39	62.28	94.13	55.26	32.64	
10	41.45	74.76	99.55	69.55	55.75	43.22	326.26	68.06	96.13	85.49	53.94	31.10	
11	38.01	68.06	77.33	75.00	55.26	41.45	218.65	65.13	69.56	97.81	49.37	29.11	
12	35.81	62.21	73.40	68.82	254.56	39.71	168.06	60.08	60.10	104.62	47.47	28.62	
13	34.73	53.94	120.49	62.94	214.06	38.02	134.73	56.87	53.36	103.06	44.41	29.60	
14	34.20	50.00	120.49	56.87	149.93	35.81	114.43	54.59	43.81	97.63	43.80	28.62	
15	33.67	46.85	89.08	55.26	110.69	36.91	95.87	53.27	151.43	95.95	42.61	27.66	
19	34.73	44.41	82.17	317.78	92.34	218.25	97.17	92.46	171.16	82.69	57.80	28.62	
17	35.27	42.02	77.91	884.79	83.83	125.87	87.33	67.32	110.67	68.06	209.27	29.11	
18	34.73	40.28	186.10	446.79	147.89	110.85	83.40	59.39	90.58	60.82	120.49	29.11	
19	34.73	40.86	227.53	237.91	172.92	444.16	68.80	59.39	78.13	53.94	99.45	28.62	
20	33.67	56.68	185.65	172.92	126.46	246.39	68.05	55.51	65.13	151.58	87.17	28.63	
21	34.73	76.62	299.65	135.71	104.99	221.80	74.24	130.46	58.02	663.17	85.51	38.01	
22	34.73	60.79	261.40	118.34	92.34	195.11	63.65	125.47	50.65	198.02	130.56	46.87	
23	34.73	53.94	205.10	101.24	171.21	137.71	265.22	89.83	45.04	147.81	104.92	42.61	
24	33.67	49.37	212.93	95.87	218.99	97.69	447.72	71.11	47.47	122.32	89.72	35.81	
25	33.67	48.74	197.36	327.09	248.55	89.00	338.67	65.09	45.04	108.16	79.05	38.14	
26	36.37	47.47	189.82	195.11	237.91	75.73	519.26	60.79	42.61	116.55	65.10	31.10	
27	38.01	48.10	165.68	154.39	177.72	72.61	278.66	60.08	41.45	100.42	58.27	29.60	
28	37.46	278.66	175.63	124.37	147.73	68.06	184.96	180.23	235.41	88.91	51.95	28.62	
29	37.46		218.29	106.81	143.18	90.08	145.53	176.47	279.27	574.78	48.74	29.61	
30	40.31		179.97	99.42	145.58	106.30	116.42	343.15	249.87	275.28	45.62	38.05	
31	42.61		165.68		114.53		104.92	1,125.74		167.06		45.14	
合計	1,105.79	1,711.57	4,527.90	4,811.21	4,060.85	3,099.77	7,424.89	3,847.31	3,696.42	5,483.65	2,398.22	1,128.75	43,296.33
平均	35.67	68.13	146.06	160.37	131.00	103.33	239.19	124.11	123.21	176.89	79.64	36.41	118.61
最大	10. 6 **42.61**	28.18 **309.13**	21.18 **302.79**	17.18 **1,304.36**	12.18 **426.95**	19.18 **505.12**	5.18 **1,335.44**	31. 6 **1,721.62**	1. 6 **1,032.93**	21. 6 **1,032.93**	17. 6 **248.19**	3. 6 **68.05**	8.31.6 **1,721.62**
最小	4. 6 **33.67**	3. 6 **39.13**	8. 6 **60.78**	15. 6 **55.26**	11. 6 **55.26**	14.18 **35.81**	22.18 **62.20**	15.18 **52.61**	27. 6 **40.28**	20. 6 **48.73**	16. 6 **41.43**	15. 6 **27.66**	12.15.6 **27.66**
自29年至30年間2年 年平均	34.86	72.10	116.80	130.48	139.43	151.53	215.45	108.87	230.88	118.52	55.14	46.22	118.23
自29年至30年間2年 最大	30. 1.30 **42.61**	29. 2.28 **667.06**	29. 3. 2 **315.63**	30. 4.17 **1,304.36**	29. 5.15 **466.96**	29. 6.30 **908.39**	30. 7. 5 **1,335.44**	30. 8.31 **1,721.62**	29. 9. 2 **1,663.99**	30.10.21 **1,032.93**	30.11.17 **248.19**	29.12.15 **353.33**	30. 8.31 **1,721.62**
自29年至30年間2年 最小	29. 1. 2 **30.10**	29. 2. 1 **34.35**	29. 3.26 **41.26**	29. 4.10 **40.06**	29. 5. 2 **48.80**	30. 6.14 **35.81**	29. 7.26 **50.12**	29. 8.12 **39.59**	30. 9.27 **40.28**	29.10.15 **26.22**	29.11.15 **15.78**	30.12.15 **27.66**	29.11.15 **15.78**

記事：最大、小は朝夕観測水位の最高、低より算出し、累年欄29年は日流量、30年は極値を対象とした

昭29～30		最 大	豊 水	平 水	低 水	渇 水	最 小	年平均	年総量
流量	当 年	1,721.62	128.71	76.90	48.43	29.32	27.66	118.61	3,740.48 ×10⁶
流量	累 年	1,721.62	125.04	68.37	42.51	27.25	15.78	118.23	3,728.50 ×10⁶
流百粁平当域方り	当 年	107.15	8.01	4.79	3.01	1.82	1.72	7.38	232.80 ×10⁶
流百粁平当域方り	累 年	107.15	7.78	4.26	2.65	1.70	0.98	7.36	232.05 ×10⁶

台帳整理番号、岐阜県、建10

長良川水系長良川筋墨俣流量観測所

昭和30年

河口より 39.36粁　流域面積 1,914.00平方粁　岐阜県安八郡墨俣町

自 記

月 / 日	一月	二月	三月	四月	五月	六月	七月	八月	九月	十月	十一月	十二月	全年
1	18.74	25.40	165.85	113.02	112.92	89.68	162.16	85.22	649.25	350.00	119.71	51.49	
2	18.74	25.40	87.93	111.70	110.68	89.00	115.07	77.37	285.85	266.42	105.21	51.04	
3	19.50	25.40	68.76	97.20	104.05	77.40	90.44	72.11	183.23	183.23	87.41	50.16	
4	20.24	24.97	61.70	81.63	89.68	76.81	102.05	64.99	139.37	148.74	78.51	48.44	
5	17.65	26.35	57.62	70.21	86.25	71.14	731.54	66.03	110.84	159.36	71.58	47.58	
6	21.05	28.48	51.30	63.08	72.09	68.00	850.41	71.04	91.56	155.23	67.01	48.01	
7	21.20	28.05	56.76	52.61	70.01	63.07	726.25	79.84	77.55	127.67	62.62	45.51	
8	18.73	42.99	61.77	47.59	70.01	61.60	768.61	86.69	74.17	109.05	60.16	45.91	
9	19.50	55.00	64.68	43.95	68.05	65.98	408.72	73.42	25.30	92.70	60.16	43.89	
10	27.50	50.12	85.88	42.80	70.08	61.19	307.70	61.60	105.21	103.79	57.33	43.07	
11	25.05	45.19	69.64	42.80	68.11	57.33	223.69	59.20	83.08	88.83	55.49	42.68	
12	20.24	39.46	68.76	34.10	314.45	56.42	156.96	56.42	70.08	106.10	55.96	40.29	
13	19.48	35.18	87.93	35.18	247.81	55.49	129.79	51.08	64.02	107.98	54.59	38.37	
14	19.94	32.07	96.86	34.57	137.58	53.71	106.47	50.19	64.99	90.64	52.80	38.75	
15	20.24	28.95	70.44	32.67	105.21	53.71	92.70	46.79	155.99	90.64	49.30	38.37	
16	20.70	26.82	61.70	285.84	89.68	182.93	87.36	48.47	201.01	70.25	417.55	38.75	
17	20.70	28.23	63.03	919.55	84.00	225.11	85.10	54.59	165.57	64.50	470.08	38.37	
18	19.54	25.40	124.99	710.64	157.37	136.99	78.55	54.58	98.10	64.70	128.64	39.51	
19	20.70	24.54	216.78	271.96	183.11	671.07	72.09	46.74	68.35	70.77	95.99	39.51	
20	19.48	37.45	162.41	176.83	120.51	270.89	68.00	92.25	67.28	662.96	82.90	38.37	
21	19.15	50.28	307.41	135.33	99.99	322.08	68.00	112.92	68.00	600.55	98.44	45.34	
22	19.50	30.36	253.46	108.02	87.42	301.64	66.03	146.98	64.02	265.13	127.07	55.49	
23	19.50	35.37	195.98	103.02	186.15	181.56	438.68	110.70	64.10	151.25	97.39	53.69	
24	18.74	28.70	201.27	110.24	229.36	130.03	625.29	72.32	64.14	108.23	82.86	46.75	
25	18.74	28.23	174.72	267.46	253.89	111.53	412.04	59.29	68.35	98.03	74.28	45.50	
26	18.34	29.67	158.54	211.37	269.63	97.14	528.09	52.80	64.38	113.70	64.99	43.28	
27	19.94	30.36	134.27	146.15	179.50	87.37	312.68	59.48	63.33	105.21	68.97	41.47	
28	21.03	151.62	164.38	118.68	135.33	80.59	203.04	154.55	217.24	120.32	65.97	41.07	
29	20.50		196.67	101.41	122.05	104.70	137.20	173.65	275.71	438.35	63.03	46.75	
30	21.05		155.47	89.95	122.69	130.67	118.87	891.77	271.13	219.36	57.87	45.10	
31	24.54		135.01		98.31		95.48	1,531.43		217.94		44.28	
合計	629.95	1,040.04	3,862.02	4,659.56	4,145.97	4,034.83	8,369.06	4,664.51	4,061.20	5,551.63	3,033.87	1,376.79	45,429.43
平均	20.32	37.14	124.58	155.32	133.74	134.49	269.97	150.47	135.37	179.08	101.13	44.41	124.46
最大	10.13 29.67	28.16 272.18	21. 3 319.50	17.19 1,325.47	12.15 566.84	19.13 1,209.02	5.18 1,337.42	31.10 2,121.57	1.24 941.29	20.24 1,301.75	16.24 787.51	22 .6 56.40	8.31.10 2,121.57
最小	5 .6 15.74	19. 6 23.67	6. 6 46.28	14.13 29.67	11.18 62.05	14. 8 51.02	22. 1 62.05	15.15 44.28	26.18 54.58	18. 7 57.33	16.14 47.58	13.24 37.99	1.5.6 15.74
自14年至30年間13年 年平均	66.34	62.92	114.07	139.95	134.81	198.94	263.07	146.87	191.06	117.39	61.13	62.50	129.16
最大	22. 1.18 468.32	25. 2.10 767.40	29. 3.29 1,371.81	29. 4.25 1,487.59	21. 5. 2 2,123.63	28. 6. 8 2,308.61	13. 7. 5 3,440.00	19. 8.10 1,875.52	29. 9. 2 2,911.72	20.10.11 1,375.34	14.11. 5 853.00	21.12.27 1,718.03	13. 7. 5 3,440.00
最小	30. 1. 5 15.74	30. 2.19 23.67	23. 3.11 33.58	30. 4.14 29.67	15. 5.30 36.10	15. 6.15 24.50	19. 7.20 26.10	29. 8.17 30.10	22. 9.10 34.85	29.10.30 29.16	29.11.18 16.45	28.12. 1 20.71	30. 1. 5 15.74

記事：累年最大、小は29年迄日流量の最大、小30年より極値としそのまま統計した

		昭14～30	最大	豊水	平水	低水	渇水	最小	年平均	年総量
流量	当年		2,121.57	127.96	72.47	48.43	19.36	15.74	124.46	3,924.97 ×10⁶
	累年		3,440.00	121.75	69.57	46.85	34.90	15.74	129.16	4,097.12 ×10⁶
流域百粁平方り流量	当年		110.84	6.69	3.79	2.53	1.01	0.82	6.50	205.07 ×10⁶
	累年		179.83	6836	3.63	2.43	1.84	0.82	6.79	214.06 ×10⁶

台帳整理番号、三重県、県20

鈴鹿川水系鈴鹿川筋高岡流量観測所

昭和30年

河口より 6.562粁　流域面積 286.63平方粁　三重県鈴鹿市高岡町

自 記

月 / 日	一月	二月	三月	四月	五月	六月	七月	八月	九月	十月	十一月	十二月	全年
1	欠測	欠測	欠測	20.32	49.40	17.04	渇水	渇水	12.09	19.07	12.38	9.04	
2	—	—	—	19.60	27.65	15.01	—	—	7.74	14.00	11.62	9.26	
3	—	—	—	15.83	20.51	16.10	—	—	5.91	12.91	11.18	9.49	
4	—	—	—	14.19	41.20	15.29	—	—	4.19	14.21	10.23	9.50	
5	—	—	—	12.89	33.18	12.67	12.53	—	—	30.22	9.49	8.80	
6	—	—	—	9.71	20.86	10.94	16.69	—	—	18.76	9.26	8.36	
7	—	—	—	9.04	17.54	10.74	9.59	—	—	13.56	8.81	8.59	
8	—	—	—	8.81	15.55	11.94	14.33	—	—	10.74	8.36	8.81	
9	—	—	—	8.36	14.46	11.94	12.16	—	—	9.55	8.10	8.81	
10	—	—	—	8.36	13.16	13.01	6.71	—	—	7.72	7.30	8.81	
11	—	—	—	8.36	12.12	15.27	渇水	—	渇水				
12	—	—	—	8.36	15.41	14.47	—			13.53	6.43	8.59	
13	—	—	—	8.36	13.76	12.64	—			13.62	6.18	7.72	
14	—	—	—	8.15	10.20	11.14	—			9.04	6.67	7.08	
15	—	—	—	7.93	8.81	15.89	—			8.36	6.67	7.08	
16	—	—	—	20.21	8.36	32.86	—			8.36	6.67	7.72	
17	—	—	—	25.05	8.36	20.28	—			7.52	7.52	6.83	
18	—	—	—	23.77	20.64	37.56				6.67	9.80	7.97	
19	—	—	—	19.33	16.64	60.40				61.79	7.52	10.69	
20	—	—	—	16.40	12.89	31.61				27.06	6.67	11.63	
21				15.00	11.90	21.19				230.30	6.67	10.94	
22				13.68	10.70	20.70				82.73	24.32	11.13	
23				13.38	30.56	12.82				27.03	21.30	12.12	
24				11.32	20.86	8.81	41.43			19.04	11.43	11.13	
25				18.88	21.19	8.36	17.14			14.53	11.43	10.94	
26				13.70	19.17	7.62	8.38			11.39	12.12	10.74	
27				11.63	15.37	6.69	7.09			16.06	12.12	10.00	
28				11.14	15.00	7.94	5.52	37.72		36.80	12.12	9.49	
29				10.90	52.00	7.09		8.82		21.44	10.21	8.81	
30				11.39	40.34	5.52		9.34		21.19	9.55	8.36	
31					22.20			15.63		16.44	10.00	8.36	
										13.67		8.36	
合計				404.05	640.92	493.54	151.57	71.51	29.93	817.31	302.13	286.18	
平均				13.46	20.67	15.78	4.89	2.30	0.99	26.36	10.07	9.19	
最大				16.16 32.92	30. 0 56.32	19. 4 56.32	24. 5 57.85	28. 2 65.73	1. 0 15.82	20.17 441.90	21.20 41.97	18.24 12.12	
最小				16. 0 7.50	18. 4 8.36	30.24 4.36				16.24 6.67	12.24 6.18	17. 0 6.67	
自29年至30年間2年 年平均				27.88	20.14	55.36	56.09	27.92	59.00	43.05	16.17	23.67	
最大				29. 4.7 92.06	9. 5. 9 82.99	29. 6.23 587.48	29. 7. 5 434.76	29. 8.19 130.69	29. 9.18 769.70	30.10.20 441.90	29.11.28 65.00	29.12. 2 56.73	
最小				30. 4.16 7.50	30. 5.18 8.36	30. 6.30 4.36				30.10.16 6.67	30.11.12 6.18	30.12.17 6.67	

記事

		昭29～30	最大	豊水	平水	低水	渇水	最小	年平均	年総量
流量	当年									
	累年									
流域百粁平方り流量	当年									
	累年									

台帳整理番号、三重県、県4

宮川水系宮川筋(宮川)中島流量観測所

昭和30年

河口より 7.6粁　流域面積 815.3平方粁　三重県伊勢市宮川町

自記

月	一月	二月	三月	四月	五月	六月	七月	八月	九月	十月	十一月	十二月	全年
日													
1	18.90	14.45	138.33	73.58	66.39	62.50	38.88	41.57	126.03	454.33	61.60	32.31	
2	18.90	13.26	78.97	67.28	82.86	52.62	35.30	36.18	85.85	134.72	56.81	30.51	
3	18.61	12.97	59.20	56.81	109.23	46.65	32.60	33.50	66.39	120.93	51.73	28.73	
4	17.71	12.97	49.33	48.44	244.85	40.67	28.43	30.51	52.62	376.35	48.44	28.43	
5	17.42	12.68	44.25	42.45	170.42	36.18	26.64	28.43	45.15	667.99	45.15	27.45	
6	17.71	12.39	39.77	38.88	109.23	32.60	27.54	27.54	40.67	257.60	41.57	26.34	
7	17.42	15.94	34.40	32.31	81.36	30.51	28.73	27.54	36.18	132.62	37.98	25.45	
8	16.22	24.56	31.41	32.60	67.28	39.77	32.60	27.54	32.60	104.73	36.18	24.56	
9	16.22	22.18	34.40	31.41	56.81	36.18	34.40	24.56	31.41	85.85	34.40	24.26	
10	23.37	19.80	37.98	30.50	48.44	28.43	28.43	22.18	31.41	68.78	32.60	23.37	
11	18.01	17.71	32.31	31.41	44.25	26.34	27.54	22.57	27.54	78.97	32.31	23.37	
12	17.42	15.94	28.73	28.43	55.02	37.08	22.57	21.28	24.26	95.74	30.51	22.18	
13	17.42	14.45	35.30	24.26	56.81	29.63	19.80	20.09	24.26	77.47	29.63	22.57	
14	16.22	14.45	35.30	22.18	41.57	28.37	33.50	18.61	23.37	98.74	28.43	22.18	
15	16.22	14.15	31.41	17.71	36.18	56.81	35.30	17.71	22.18	127.52	27.54	21.28	
16	15.64	14.15	28.73	14.15	32.31	106.23	30.51	17.71	24.26	87.35	38.88	21.28	
17	16.22	13.26	28.43	19.80	31.41	69.68	142.42	18.61	20.98	68.78	45.15	21.28	
18	15.94	12.39	29.63	56.81	48.44	85.85	139.83	16.22	20.09	141.92	34.40	20.09	
19	14.45	12.39	30.51	67.28	51.73	172.53	85.85	15.64	19.80	192.56	30.51	20.09	
20	13.26	32.31	55.92	55.92	55.02	156.92	92.75	14.75	23.37	771.71	27.54	18.61	
21	12.68	44.25	77.47	45.15	67.28	107.73	77.47	14.45	20.09	687.19	76.57	19.80	
22	12.09	28.43	67.28	42.45	55.92	129.62	61.60	32.18	18.61	64.89	95.74	20.09	
23	12.39	23.37	73.58	37.08	109.23	127.52	196.39	26.64	17.12	88.25	58.31	19.80	
24	12.39	21.28	71.18	41.57	127.52	124.53	432.59	17.42	16.22	87.35	48.24	18.61	
25	12.09	23.37	75.07	78.97	84.35	85.85	170.42	14.75	16.22	77.47	41.57	18.61	
26	14.45	18.90	71.18	59.20	66.39	48.44	127.52	14.45	15.64	211.69	38.88	18.61	
27	17.71	20.09	84.35	55.02	46.65	45.15	97.24	248.67	19.80	196.39	37.08	17.12	
28	14.15	215.50	97.24	47.24	35.30	40.67	78.97	352.08	25.45	122.43	36.18	17.42	
29	14.45		92.75	38.88	52.62	36.18	61.60	126.03	95.74	95.74	34.40	18.61	
30	16.22		92.75	32.31	92.75	34.40	43.35	323.98	381.46	78.97	32.60	18.90	
31	15.94		85.85		76.57		35.30	220.61		68.78		17.42	
合計	498.44	717.59	1,773.01	1,270.09	2,304.19	1,950.64	2,327.07	1,864.00	1,404.77	5,923.81	1,269.93	689.42	21,992.96
平均	16.08	25.63	57.19	42.34	74.33	65.02	75.07	60.13	46.83	191.09	42.33	22.24	60.25
最大	10. 23.37	28. 215.50	1. 138.33	25. 78.97	4. 244.85	19. 172.53	24. 851.02	27. 1,114.16	30. 381.46	20. 1,887.06	22. 95.74	1. 32.31	10.20 1,887.06
最小	22.25 12.09	6.18.19 12.39	17 28.43	16 14.15	17 31.41	14 23.37	13 19.80	21 14.45	26 15.64	22 64.89	15.20 27.54	27 17.12	22.25 12.09
自28年至30年間2年 年平均	14.79	19.26	36.24	43.52	107.36	136.76	151.33	109.21	292.83	137.99	36.86	44.82	92.37
自28年至30年間2年 最大	28. 1.23 86.2	30. 2.28 215.50	30. 3. 1 138.33	28. 4.11 86.20	28. 5.29 1,238.40	28. 6. 2 741.60	28. 7.10 895.20	30. 8.27 1,114.16	28. 9.25 6,683.40	30.10.20 1,887.06	28.11. 4 123.30	28.12. 7 104.40	28. 9.25 6,683.40
自28年至30年間2年 最小	28. 1.15 4.70	28. 2. 1 4.70	28. 3.29 4.70	30. 4.16 14.15	30. 5.17 31.41	30. 6.14 23.37	30. 7.13 19.80	30. 8.21 14.45	30. 9.26 15.64	20.10.27 52.30	28.11.20 7.40	28.12.16 4.70	28. 1.15 4.70

記事：29年1～5月迄欠測

		昭28～30	最大	豊水	平水	低水	渇水	最小	年平均	年総量
流量	当年	1,887.06	66.39	33.50	21.28	12.97	12.09	60.25	1,900.19 ×10⁶
	累年	6,683.40	104.79	42. 9	14.34	8.83	4.70	92.37	2,912 ×10⁶
流域百粁平方当り	当年	231.50	8.14	4.11	2.61	1.59	1.48	7.39	233.1 ×10⁶
	累年	819.74	12.85	5.26	1.76	1.08	0.57	11.33	357.3 ×10⁶

台帳整理番号、三重県、建3

櫛田川水系櫛田川筋相可流量観測所

昭和30年

河口又は合流点より　粁　流域面積 383.6平方粁　三重県多気郡多気町大字相可

普通

月	一月	二月	三月	四月	五月	六月	七月	八月	九月	十月	十一月	十二月	全年
日													
1	9.20	5.23	56.26	31.89	31.89	15.00	12.25	15.00	20.49	68.25	15.74	5.66	
2	9.20	5.23	31.89	26.84	23.11	13.59	11.61	13.59	15.74	37.38	17.25	5.66	
3	9.20	4.81	24.02	24.94	22.22	12.91	10.37	12.25	13.59	29.82	12.25	5.23	
4	8.67	4.81	21.35	23.11	49.00	12.25	9.20	11.61	11.61	70.00	10.98	5.23	
5	8.67	4.81	20.49	21.35	38.53	11.61	11.61	10.98	10.37	114.00	10.77	4.81	
	8.67	4.41	18.04	19.66	29.82	10.98	11.61	11.61	9.20	52.00	9.78	4.41	
7	8.10	6.59	16.49	18.04	25.88	9.78	11.61	11.61	8.67	35.14	9.20	4.41	
8	8.10	11.61	15.00	16.49	22.22	10.98	24.02	10.37	8.10	25.88	8.67	4.41	
9	7.58	10.98	15.00	15.74	21.35	11.61	23.11	9.78	10.37	21.35	8.10	4.41	
10	7.58	9.20	15.74	14.29	18.84	10.37	14.29	9.20	9.78	19.66	7.58	4.02	
11	7.58	8.67	14.29	15.74	16.49	9.20	15.74	8.10	8.67	49.00	7.07	4.02	
12	7.07	7.58	13.59	14.29	26.84	10.37	12.25	7.58	7.58	31.89	6.59	4.02	
13	7.07	7.07	15.74	12.91	20.49	9.78	10.98	7.07	7.07	24.02	6.12	4.02	
14	7.07	7.07	14.29	11.61	18.04	8.67	10.37	6.12	7.07	23.11	5.66	3.66	
15	6.59	7.07	12.91	11.61	16.49	8.67	11.61	6.12	6.59	24.02	5.66	3.66	
16	6.59	6.59	11.61	16.49	15.00	12.25	86.00	5.66	6.59	19.66	8.10	4.02	
17	6.12	6.59	10.37	27.82	13.59	11.61	88.02	5.66	6.12	16.49	10.37	4.02	
18	6.12	6.12	10.98	34.04	20.49	12.91	43.00	5.66	6.59	26.84	7.58	4.02	
19	5.66	6.12	11.61	24.94	13.59	53.70	32.96	5.23	6.59	45.00	6.59	3.66	
20	5.66	11.61	13.59	20.49	15.00	35.14	39.70	5.23	6.59	393.30	5.66	3.66	
21	5.23	12.25	24.02	19.66	20.49	40.89	27.82	5.23	6.12	140.00	18.04	3.66	
22	5.23	11.61	19.66	18.04	16.49	36.25	24.02	6.12	6.12	56.00	23.11	3.66	
23	4.81	10.98	28.81	16.49	18.04	27.82	37.38	11.61	5.66	37.38	14.29	3.66	
24	4.81	9.20	29.82	17.25	16.49	23.11	182.00	8.67	5.66	26.84	9.78	3.66	
25	4.81	9.20	29.82	21.35	15.00	18.84	63.00	7.07	5.23	22.22	7.58	3.66	
26	5.23	9.20	29.82	16.49	15.74	17.25	74.00	6.12	5.23	94.00	6.59	3.31	
27	5.23	10.37	26.84	15.00	13.59	15.74	39.70	93.35	6.59	53.70	5.66	3.31	
28	5.66	183.34	26.84	14.29	12.25	14.29	31.89	79.48	9.78	35.14	6.59	3.31	
29	5.66		45.80	14.29	17.25	12.91	23.11	29.82	18.84	27.82	6.59	3.31	
30	5.66		35.14	13.59	18.84	11.61	18.84	35.14	212.00	22.22	6.12	3.31	
31	5.23		30.85		16.49		16.49	30.85		18.04		3.31	
合計	208.06	398.32	690.68	568.74	640.55	610.09	1,028.56	491.89	468.61	1,660.97	283.67	125.17	7,175.31
平均	6.71	14.23	22.28	18.95	20.66	20.33	33.17	15.86	15.62	53.57	9.46	4.03	19.66
最大	1～3 9.20	28. 183.34	1. 56.26	18. 34.04	4. 49.00	19. 53.70	24. 182.00	27. 93.35	30. 212.00	20. 393.30	22. 23.11	1～2 5.66	10.20 393.30 12.26～31
最小	23～25 4.81	23. 10.98	17. 10.37	14. 15. 11.61	28. 12.25	14. 15. 8.67	4. 9.20	19. 20. 5.23	25. 26. 5.23	17. 16.49	20. 5.66	26～31 3.31	12.31 3.31
自27年至30年間2年 年平均	7.85	10.10	19.52	22.22	17.49	40.13	53.57	13.50	11.83	36.64	11.69	5.99	21.76
自27年至30年間2年 最大	27. 1.15 35.58	30. 2.28 183.34	27. 3.23 65.74	27. 4. 9 112.88	27. 5.11 61.29	27. 6.24 1,027.87	27. 7.15 361.48	30. 8.27 93.35	30. 9.30 212.00	30.10.20 393.30	27.11. 5 361.48	27.12. 1 11.25	27. 6.24 1,027.87
	23～	23～	6～					19～20		3～		26～	26～
自27年至30年間2年 最小	30. 1.25 4.81	27. 2.25 5.00	27. 3. 7 5.87	27. 4. 7 6.33	27. 5.26 6.80	27. 6. 7 5.42	30. 7. 4 9.20	30. 8. 5.23	30. 9.25 5.23	27.10. 5 6.33	30.11.20 5.66	30.12.31 3.31	30.12.31 3.31

記事：昭和28年9月27日～昭和29年12月31日迄欠測のため累年統計は2ケ年とす

		昭27～30	最大	豊水	平水	低水	渇水	最小	年平均	年総量
流量	当年	393.30	21.35	12.25	7.07	3.66	3.31	19.66	620.00 ×10⁶
	累年	1,027.87	19.08	10.85	7.18	4.54	3.31	21.76	686.20 ×10⁶
流域百粁平方当り	当年	102.52	5.56	3.19	1.84	0.95	0.85	5.12	161.46 ×10⁶
	累年	267·96	4.97	2.82	1.88	1.18	0.85	5.67	178.80 ×10⁶

台帳整理番号、富山県、建 1

黒部川水系黒部川筋愛本流量観測所

昭和30年

河口より13.20粁　流域面積667平方粁　富山県下新川郡宇奈月町大字中の口　堰堤

月	一月	二月	三月	四月	五月	六月	七月	八月	九月	十月	十一月	十二月	全年
日													
1	26.08	21.59	45.10	50.60	72.98	111.95	373.61	51.13	36.86	63.72	68.47	37.73	
2	27.26	21.03	32.89	62.32	91.24	113.93	248.77	48.07	30.00	50.27	62.01	35.65	
3	26.45	21.00	34.21	60.52	87.52	103.78	210.31	50.59	30.08	44.41	67.62	36.17	
4	24.53	21.09	32.60	56.44	152.62	119.27	265.62	49.18	29.80	43.08	58.18	33.78	
5	27.07	20.50	28.09	50.14	162.90	113.50	574.28	42.08	29.43	44.95	59.44	34.11	
6	25.79	19.63	24.02	46.09	131.95	108.34	528.92	44.04	28.12	96.11	57.36	35.99	
7	25.30	19.58	23.71	49.19	127.66	111.44	397.23	40.49	30.04	91.45	56.23	32.23	
8	25.40	19.53	22.73	56.20	118.83	138.73	242.82	36.73	28.43	134.83	53.76	34.73	
9	23.94	20.21	26.68	59.85	100.54	194.12	204.98	36.45	38.12	70.74	53.64	34.39	
10	25.68	20.82	28.12	67.13	112.37	135.19	174.60	36.31	63.72	62.42	51.61	33.60	
11	24.78	20.47	26.82	94.45	141.00	110.02	153.52	33.17	38.03	188.07	48.63	35.65	
12	24.75	20.02	27.10	107.90	403.82	88.71	144.07	30.44	30.37	138.27	45.42	42.41	
13	23.68	19.34	48.74	109.91	247.28	92.26	106.32	31.07	33.77	76.41	44.00	31.45	
14	23.55	18.33	40.45	119.16	173.52	104.08	106.21	29.16	84.01	70.61	47.34	31.46	
15	24.98	17.70	33.64	100.38	126.63	90.34	97.02	29.43	146.22	78.24	44.81	31.55	
16	21.95	18.95	30.96	241.55	113.68	355.85	92.53	28.42	69.17	61.01	64.15	53.87	
17	24.90	10.95	35.51	480.79	115.40	182.20	85.26	28.50	51.85	57.26	56.63	36.78	
18	23.69	15.95	80.36	356.04	164.17	175.24	79.26	28.15	98.44	62.54	48.99	36.98	
19	25.69	15.52	71.95	178.28	206.39	277.94	75.43	28.45	65.25	65.26	46.06	34.00	
20	22.50	18.91	57.11	118.28	146.82	160.91	72.88	29.10	53.29	72.39	45.98	34.71	
21	22.57	19.08	106.21	107.98	142.13	124.61	67.66	205.06	49.71	84.33	46.70	58.42	
22	21.84	20.04	117.91	94.00	137.57	170.29	65.30	101.41	45.08	69.63	68.28	52.65	
28	19.85	17.90	67.02	80.42	147.70	121.04	67.54	49.79	40.99	65.23	49.53	43.27	
24	21.08	20.54	62.56	86.38	123.43	116.94	64.23	41.30	52.31	60.77	46.16	39.36	
25	21.69	21.95	58.13	246.68	175.07	113.81	71.47	36.38	40.70	55.17	47.60	36.20	
26	22.24	24.84	57.66	165.74	151.98	486.37	64.38	36.15	36.52	56.81	43.83	39.61	
27	21.14	25.52	50.21	104.99	126.20	200.41	59.77	31.11	37.17	56.67	41.30	39.00	
28	22.30	42.47	49.61	99.76	132.93	268.33	55.66	34.44	83.72	58.67	40.60	37.27	
29	22.15		49.61	90.71	140.37	590.25	53.50	35.39	71.45	229.43	40.29	50.10	
30	23.13		34.48	82.07	169.35	488.73	51.75	32.27	49.57	123.19	37.90	66.46	
31	22.13		48.36		138.93		51.79	53.90		91.03		54.49	
合計	738.09	573.46	1,456.55	3,623.95	4,602.98	5,568.64	4,906.69	1,388.16	1,522.22	2,522.97	1,542.52	1,233.87	29,676.10
平均	23.81	20.48	46.99	120.80	148.48	185.62	158.28	44.78	50.74	81.39	51.42	39.80	81.30
最大	4. 9 33.11	28.14 54.62	21.21 164.10	17.19 711.69	12.11 565.19	29. 1 1,051.75	6.14 789.77	21.17 403.17	15.16 412.00	11.18 389.20	16.18 169.70	16. 8 97.70	6.29. 1 1,051.75
最小	4. 8 9.60	11.13 6.68	5.10 12.24	7. 4 32.78	3. 4 62.74	12. 5 57.04	30. 8 28.25	15. 1 24.40	9. 7 20.14	4. 3 24.85	30. 3 25.00	14. 7 22.70	2.11.13 6.68
自26年至30年間5年 年平均	31.39	24.44	42.79	97.78	161.61	181.99	189.13	80.18	77.44	55.31	53.79	44.63	87.07
自26年至30年間5年 最大	27. 1. 2 238.43	29. 2.28 311.77	28. 3.21 230.47	30. 4.17 711.69	29. 5. 9 105.15	27. 6.31 2,587.65	27. 7. 1 4,869.23	28. 8.19 2,456.87	28. 9.25 1,374.51	30.10.11 389.20	28.11. 1 402.09	28. 2. 3 337.78	27. 7. 1 4,869.23
自26年至30年間5年 最小	30. 1. 4 9.60	30. 2.11 6.68	27. 3.15 9.21	27. 4. 3 18.64	28. 5. 4 60.24	30. 6.12 57.04	30. 7.30 28.25	29. 8.27 9.74	29. 9.18 12.24	29.10. 1 8.76	29.11. 6 14.58	29.12. 2 16.14	30. 2.11 6.68

記事：堰堤流量とす
日流量は24時間の平均値
最大、小は絶対最大小を記載

昭26～30		最大	豊水	平水	低水	渇水	最小	年平均	年総量
流量	当年	1,051.75	97.00	51.75	32.50	19.50	6.68	81.30	2,563.87 ×10⁶
	累年	4,869.23	111.57	51.79	35.09	21.28	6.68	87.07	2,745.84 ×10⁶
流百粁平当域方り	当年	227.51	14.54	7.76	4.87	2.93	1.00	12.19	384.42 ×10⁶
	累年	730.02	16.72	7.76	5.26	3.19	1.00	13.54	426.99 ×10⁶

台帳整理番号、岐阜県、県28

神通川水系宮川筋高山流量観測所

昭和30年

川上川合流点より3.60粁　流域面積 57.15平方粁　岐阜県高山市三ノ町大字片泉　普通

月	一月	二月	三月	四月	五月	六月	七月	八月	九月	十月	十一月	十二月	全年
日													
1	2.57	2.95	6.92	7.73	5.12	3.20	6.94	1.86	6.64	21.25	4.88	2.16	
2	2.57	2.95	5.60	7.73	4.19	3.20	4.44	1.86	3.20	13.13	4.88	1.86	
3	2.57	2.22	6.62	7.45	3.75	2.85	3.20	1.72	3.20	5.36	3.99	1.86	
4	2.57	2.22	4.63	6.62	3.75	2.49	3.20	1.32	2.85	4.88	3.20	1.86	
5	2.57	2.22	3.75	5.12	3.75	2.49	18.39	1.32	2.49	4.88	2.85	1.86	
6	2.57	1.89	3.75	3.75	3.75	2.49	18.39	1.32	2.49	4.89	2.49	1.58	
7	2.22	1.58	3.75	3.75	3.75	2.49	17.53	1.32	2.49	5.35	2.49	1.32	
8	2.22	1.90	3.75	3.75	3.35	1.86	11.52	1.32	2.49	5.12	2.49	1.32	
9	2.22	2.40	7.41	3.75	2.95	1.86	8.03	1.32	2.66	4.88	2.49	1.32	
10	2.22	2.95	6.92	3.75	2.95	1.86	8.03	1.32	2.66	4.44	2.49	1.32	
11	2.22	2.57	4.63	3.75	2.95	1.86	6.89	1.32	1.86	10.77	2.49	1.32	
12	2.22	2.76	4.63	3.75	25.18	1.86	4.44	0.87	1.86	3.20	2.49	1.32	
13	2.22	3.15	4.63	3.75	6.46	1.86	3.60	0.87	1.86	3.20	2.49	1.32	
14	2.22	2.95	4.63	3.75	3.20	1.32	3.20	0.87	2.16	3.20	2.85	1.32	
15	2.22	2.95	4.18	2.95	3.20	0.98	2.85	0.87	9.58	3.20	2.49	1.32	
16	2.22	2.76	4.18	3.35	3.20	12.70	2.49	0.87	4.88	2.83	10.58	1.32	
17	2.22	2.40	4.18	15.30	3.20	4.28	2.49	0.87	3.99	2.49	7.46	1.32	
18	2.22	2.22	17.97	8.33	13.66	3.20	2.49	0.87	3.99	2.49	4.04	1.32	
19	2.78	2.59	16.00	6.62	7.46	25.52	2.16	0.87	3.04	2.49	3.20	1.32	
20	3.75	3.75	16.00	5.12	3.60	5.89	1.86	0.87	2.49	21.69	3.20	1.32	
21	3.34	3.35	16.00	4.63	3.20	4.44	1.86	1.10	2.49	15.05	4.44	5.89	
22	3.34	3.75	14.43	4.63	3.20	5.84	1.86	1.32	2.49	7.46	5.84	3.60	
23	3.15	3.55	12.58	4.63	3.60	4.88	1.86	1.32	2.85	5.36	4.88	3.02	
24	2.95	2.95	9.55	7.26	4.44	3.99	10.74	1.32	2.18	4.44	4.44	2.33	
25	2.95	2.95	9.23	12.46	12.64	3.20	11.78	0.87	1.86	3.99	3.99	1.86	
26	2.57	3.35	10.18	6.11	7.07	2.85	6.46	0.87	1.32	5.44	3.20	1.86	
27	3.34	7.99	8.92	4.63	4.88	2.49	3.20	0.87	2.26	5.89	3.20	1.72	
28	2.95	14.11	9.55	3.75	4.44	2.49	2.85	0.87	11.01	9.50	3.20	1.32	
29	2.95		10.85	4.19	3.99	5.84	2.18	1.32	12.78	27.78	3.20	1.32	
30	2.95		9.23	4.63	3.20	16.02	1.86	3.61	8.08	8.03	2.49	1.32	
31	2.95		8.92		3.20		1.86	40.83		7.46		1.32	
合計	82.03	93.38	253.57	166.99	163.28	136.30	178.65	78.13	114.02	230.14	112.78	55.22	1,664.49
平均	2.65	3.34	8.18	5.57	5.27	4.54	5.76	2.52	3.80	7.42	3.76	1.78	4.56
最大	20. 6 3.75	28. 6 16.00	18.14 59.47	17.13 54.56	12. 7 85.59	19. 6 417.7	5. 8 54.56	31. 1 101.22	28.23 67.21	20.19 67.21	16.18 19.29	21. 6 6.89	8.31.1 101.22
最小	7.6 2.22	7.6 1.32	15.18 4.18	15.6 2.95	8.18 2.95	15.18 0.87	20.6 1.86	12.6 0.87	26.18 1.32	17.6 2.49	16.6 1.86	7.6 1.32	6.15.18 0.87
自27年至30年間4年 年平均	5.23	4.35	6.19	6.94	8.53	10.26	13.29	4.67	8.80	5.04	3.75	2.60	6.64
自27年至30年間4年 最大	27. 1. 2 15.56	29. 2.28 28.06	27. 3.19 127.64	30. 4.17 54.56	30. 5.12 85.59	28. 6. 7 203.30	28. 7.22 140.14	28. 8.13 140.14	28. 9.25 180.96	30.10.20 67.21	30.11.16 19.29	29.12.21 16.00	28. 6. 7 203.30
自27年至30年間4年 最小	29. 1. 2.16	30. 2. 8 1.32	29. 3.20 0.45	29. 4.30 0.40	28. 5.20 0.54	29. 6.22 0.50	28. 7. 1 0.60	27. 8.31 0.52	28. 9. 7 0.50	28.10.26 0.45	28.11. 3 0.46	28.12.24 0.45	29. 4.30 0.40

記事：28年より累年欄は極値を採用

昭27～30		最大	豊水	平水	低水	渇水	最小	年平均	年総量
流量	当年	101.22	4.71	3.17	2.22	0.89	0.87	4.56	144.00 ×10⁶
	累年	203.30	4.31	2.72	1.97	0.78	0.40	6.64	145.00 ×10⁶
流百粁平当域方り	当年	177.11	8.24	5.55	3.88	1.56	1.52	7.98	252.00 ×10⁶
	累年	355.73	7.54	4.76	3.45	1.36	0.70	11.62	254.00 ×10⁶

台帳整理番号、富山県、県 1

神通川水系井田川筋笹倉流量観測所

昭和30年

神通川合流点より3.90粁　流域面積42.95平方粁　富山県婦負郡婦中町大字笹倉

自記

月 / 日	一月	二月	三月	四月	五月	六月	七月	八月	九月	十月	十一月	十二月	年
1	41.14	37.30	118.28	75.44	77.25	27.43	51.38	13.76	72.42	47.23	73.09	45.83	
2	35.32	30.45	76.36	81.59	66.06	27.38	35.07	10.05	54.21	48.18	61.15	43.59	
3	27.24	34.30	78.40	76.61	53.25	25.63	33.13	19.79	35.07	48.18	68.65	43.95	
4	24.20	44.13	81.47	86.64	55.73	23.88	39.66	16.91	39.65	45.37	55.22	41.82	
5	36.87	50.90	75.44	72.61	52.30	23.21	58.80	12.72	35.07	88.05	53.25	40.84	
6	50.15	42.64	61.27	65.77	52.30	22.25	64.83	42.10	33.62	112.86	53.15	33.44	
7	41.65	41.65	55.73	69.90	50.66	23.21	61.27	31.44	33.91	81.95	61.10	18.06	
8	32.68	41.65	53.44	77.78	48.23	29.81	55.54	24.92	30.04	74.20	55.73	25.63	
9	37.30	41.91	65.25	77.67	43.95	36.54	37.18	18.06	40.26	71.37	63.87	25.63	
10	35.07	38.70	67.24	85.39	40.55	26.74	38.09	45.01	86.74	62.15	59.00	30.53	
11	38.70	46.72	61.53	93.53	43.59	23.88	33.13	24.36	48.30	146.57	53.25	42.64	
12	29.26	48.66	64.83	87.50	60.56	27.06	29.26	12.36	45.83	134.38	50.90	43.59	
13	33.19	42.13	106.35	88.34	48.30	20.65	29.26	9.14	46.07	83.31	46.07	41.91	
14	32.48	32.48	98.64	91.42	42.48	19.10	29.26	15.27	52.01	75.71	44.92	32.77	
15	37.78	33.19	75.63	90.61	42.17	25.43	28.19	11.02	61.75	77.35	46.95	37.30	
16	42.13	36.25	66.82	99.29	42.57	73.74	27.51	6.16	58.32	61.78	73.18	55.22	
17	35.12	31.44	78.02	130.31	37.89	38.89	27.43	6.16	53.22	56.24	67.30	77.35	
18	33.13	28.54	144.30	114.50	48.66	27.38	25.63	9.62	67.99	55.22	53.44	66.22	
19	27.51	28.54	128.63	94.61	53.25	27.43	24.00	6.95	61.15	55.73	49.99	56.56	
20	37.78	54.43	106.66	80.40	45.83	27.38	31.67	27.11	50.73	196.83	48.20	44.96	
21	32.77	71.37	125.03	68.44	46.07	23.88	22.25	96.68	45.80	134.89	51.68	68.02	
22	36.16	54.73	116.30	63.87	38.39	23.88	34.35	57.16	50.66	88.34	55.73	79.61	
23	29.50	41.24	123.64	60.27	36.40	23.21	35.07	33.62	42.58	71.34	50.66	69.90	
24	31.44	41.65	131.15	61.27	52.82	22.89	31.13	28.54	46.27	62.15	46.95	55.97	
25	36.16	50.90	96.88	78.64	72.44	23.21	37.78	25.63	44.95	59.47	43.59	48.36	
26	39.42	48.66	89.34	64.06	58.80	62.62	46.72	17.94	39.65	55.18	45.94	70.50	
27	38.23	88.95	55.97	60.27	41.65	32.48	38.52	21.93	38.32	53.15	43.59	92.89	
28	33.22	150.28	54.72	58.47	37.06	77.56	25.63	25.63	63.43	54.72	42.17	68.44	
29	31.25		57.34	55.73	42.13	99.18	23.21	25.63	70.87	72.37	45.94	104.77	
30	38.49		66.82	53.25	44.13	67.30	19.34	23.22	48.30	75.81	44.92	124.35	
31	48.30		72.37		24.96		19.81	36.03		77.49		108.59	
合計	**1,093.64**	**1,333.79**	**2,428.23**	**2,364.18**	**1,500.43**	**1,033.23**	**1,094.10**	**754.92**	**1,497.19**	**2,427.57**	**1,609.61**	**1,739.24**	**18,876.13**
平均	35.28	47.64	78.33	78.81	48.40	34.44	35.29	24.35	49.91	78.31	53.65	56.10	51.71
最大	6. **50.15**	28. **150.28**	18. **144.30**	17. **130.31**	1. **77.25**	29. **99.18**	6. **64.83**	21. **96.68**	10. **86.74**	20. **196.83**	16. **73.18**	30. **124.35**	10.20 **196.83**
最小	4. **24.20**	18. **28.54**	8. **53.44**	30. **53.25**	31. **24.96**	14. **19.10**	30. **19.34**	17. **6.16**	8. **30.04**	4. **45.37**	25. **43.59**	7. **18.06**	8.17 **6.16**
自28年至30年間3年 年平均	42.86	56.41	82.28	79.16	97.99	47.75	54.07	32.59	65.86	62.90	30.89	64.96	58.78
最大	29. 1.11 **188.30**	29. 2.28 **529.88**	29. 3.29 **188.30**	29. 4.13 **162.79**	29. 5.15 **218.32**	29. 6.26 **133.28**	28. 7. 4 **336.63**	29. 8.31 **111.26**	29. 9.26 **546.28**	30.10.20 **196.83**	29.11.29 **114.38**	29.12. 3 **190.00**	28. 9.26 **546.28**
最小	29. 1. 2 **16.65**	29. 2. 1 **21.16**	29. 3.17 **51.57**	28. 4. 2 **32.73**	30. 5.31 **24.96**	30. 6.14 **19.10**	30. 7.30 **19.34**	29. 8.25 **0.50**	30. 9. 8 **30.04**	28.10.17 **16.25**	28.11. 1 **17.81**	30.12. 7 **18.06**	29. 8.25 **0.50**

記事		昭28～30	最大	豊水	平水	低水	渇水	最小	年平均	年総量
累年最大小は日平均流量を採用	流量	当年	196.83	64.00	46.30	33.20	15.30	6.16	51.71	1,630.80 ×10⁶
		累年	546.28	66.07	50.37	37.47	19.63	0.50	58.78	1,848.83 ×10⁶
	流域百粁平方当り流量	当年	45.83	14.90	10.78	7.73	3.56	1.43	12.23	379.70 ×10⁶
		累年	127.19	15.38	11.73	8.72	4.57	0.12	13.69	430.46 ×10⁶

台帳整理番号、富山県、建 2

庄川水系庄川筋金屋流量観測所

昭和30年

河口より27.20粁　流域面積1,100平方粁　富山県東砺波郡庄川町大字金屋

自記

月 / 日	一月	二月	三月	四月	五月	六月	七月	八月	九月	十月	十一月	十二月	年
1	29.30	25.00	177.90	145.40	149.70	78.90	154.90	53.50	112.60	243.40	114.30	49.10	
2	29.20	25.00	114.70	182.10	88.30	89.50	119.50	50.40	97.70	95.80	96.20	40.70	
3	27.10	25.80	99.60	164.40	111.80	89.00	74.30	50.40	67.10	98.00	81.50	46.60	
4	25.40	25.00	100.20	134.20	153.30	69.30	88.00	48.00	93.00	90.30	97.80	45.20	
5	30.80	31.00	97.30	98.90	126.00	70.00	259.70	47.00	48.00	92.70	74.40	44.90	
6	43.40	28.80	80.00	105.30	194.20	69.00	234.80	47.10	48.00	85.60	67.30	54.30	
7	41.70	46.50	80.30	109.00	108.00	64.20	230.90	47.80	45.80	81.10	68.60	48.50	
8	40.10	33.50	82.70	146.70	96.50	61.00	171.80	47.00	55.90	81.20	76.80	51.50	
9	34.00	33.50	75.30	140.90	106.90	61.40	120.90	44.50	46.70	60.10	70.00	60.50	
10	82.80	25.40	62.60	152.40	98.20	61.40	140.40	39.00	44.80	103.00	70.10	49.60	
11	26.50	28.90	66.20	212.20	106.40	61.00	107.10	38.20	44.70	138.40	54.40	32.90	
12	31.50	34.30	80.00	183.10	242.10	61.40	92.60	35.90	45.00	100.30	56.60	34.70	
13	44.50	32.80	80.60	199.50	117.90	61.00	93.60	35.30	43.00	87.30	78.80	37.20	
14	43.60	35.20	138.00	207.70	99.50	61.00	95.50	34.50	38.10	92.40	62.30	60.30	
15	26.30	40.60	101.70	121.60	94.50	61.00	73.30	32.50	59.00	83.40	74.90	49.50	
16	25.20	33.80	113.30	400.60	97.30	86.60	83.60	31.90	84.80	67.70	125.60	55.70	
17	29.60	37.40	112.20	463.20	100.10	72.50	64.60	31.50	63.10	93.00	132.50	57.10	
18	31.30	46.70	334.40	243.60	97.10	67.80	61.80	31.50	71.80	103.80	116.70	53.10	
19	28.80	29.00	198.90	193.80	123.10	123.60	61.70	31.50	70.70	81.00	84.60	50.00	
20	43.60	25.00	271.90	172.10	100.90	92.30	59.30	40.80	73.80	141.10	56.10	54.70	
21	38.00	25.50	351.50	151.10	94.50	88.30	64.60	42.70	47.20	175.30	102.30	81.10	
22	34.50	25.00	254.30	129.00	82.40	90.60	64.70	44.50	55.30	129.40	120.60	112.50	
23	25.00	32.00	209.20	120.50	78.70	91.70	58.40	45.00	57.00	75.60	107.40	79.50	
24	26.80	49.80	171.40	173.20	74.90	69.10	58.20	43.50	46.80	106.60	76.20	51.10	
25	38.30	51.00	160.90	250.80	85.40	63.70	51.60	43.00	50.30	86.40	80.50	52.40	
26	36.90	50.80	193.40	144.40	112.80	77.70	50.90	44.80	43.00	93.50	78.40	54.00	
27	27.50	68.50	136.30	144.20	101.10	123.00	52.50	44.00	65.90	85.70	59.70	85.90	
28	35.00	180.10	187.30	142.30	93.20	82.20	60.20	41.30	76.90	83.10	70.70	68.30	
29	32.90		137.20	129.40	73.80	193.90	55.20	45.00	115.10	191.00	55.70	94.30	
30	25.00		171.30	107.90	90.10	175.40	53.40	50.90	168.10	115.20	72.10	112.80	
31	26.30		106.50		108.60		54.30	215.00		112.20		101.80	
合計	**1,010.90**	**1,125.90**	**4,547.10**	**5,269.50**	**3,407.30**	**2,501.10**	**3,012.30**	**1,478.00**	**1,979.40**	**3,273.60**	**2,483.10**	**1,869.80**	**31,958.00**
平均	32.60	40.21	146.68	175.65	109.91	83.38	97.17	47.68	65.97	105.60	82.77	62.33	87.56
最大	13.22 **85.00**	28.18 **312.00**	18.18 **546.00**	17.20 **662.00**	12.11 **565.00**	29. 4 **421.00**	6.10 **341.00**	31.10 **435.00**	30.23 **520.00**	1. 7 **464.00**	16.23 **255.00**	15.22 **114.00**	4.17.20 **662.00**
最小	5. 1 **25.00**	1. 1 **25.00**	9. 8 **28.00**	4. 2 **28.00**	3. 2 **43.00**	7.11 **61.00**	25. 1 **35.00**	10.12 **31.00**	6. 7 **36.00**	13. 1 **30.00**	28. 1 **32.00**	12. 1 **27.00**	1. 5. 1 **25.00**
自26年至30年間5年 年平均	45.63	43.650	114.69	178.37	140.04	122.34	160.84	70.82	86.58	65.74	58.47	64.33	95.10
最大	27. 1. 1 **423.00**	29. 2.28 **979.00**	27. 3.19 **920.00**	28. 4.30 **702.00**	28. 5.24 **666.00**	28. 6. 8 **958.00**	28. 7. 7 **1,183.00**	30. 8.31 **435.00**	28. 9.25 **146.30**	30.10. 1 **464.00**	30.11.16 **255.00**	26.12.27 **465.00**	28. 9.25 **1,463.00**
最小	29. 1. 5 **20.00**	26. 2. 2 **19.00**	27. 3. 7 **21.00**	30. 4. 4 **28.00**	30. 5. 3 **43.00**	26. 6.30 **45.00**	30. 7.25 **35.00**	26. 8.23 **18.00**	26. 9.11 **19.00**	26.10.15 **17.00**	27.11.13 **18.00**	27.12. 3 **14.00**	27.12. 3 **14.00**

記事		昭26～30	最大	豊水	平水	低水	渇水	最小	年平均	年総量
堰堤流量を記載 日流量は24時間の平均値 累年最大小は26年より絶対値に再算出したため既往印刷の記録とは合致せず 常時取水量38.95	流量	当年	662.00	105.85	72.30	46.80	25.50	25.00	87.56	2,761.00 ×10⁶
		累年	1,463.00	111.89	74.31	45.87	25.80	14.00	96.18	3,033.00 ×10⁶
	流域百粁平方当り流量	当年	60.18	9.62	6.57	4.25	2.32	2.27	7.96	251.00 ×10⁶
		累年	133.00	10.17	6.76	4.17	2.35	1.27	8.74	275.00 ×10⁶

台帳整理番号、富山県、建3

庄川水系庄川筋大門流量観測所

昭和30年

河口より 6.8粁　流域面積 1.100平方粁　富山県射水郡大門町大字大門

自　記

月 / 日	一月	二月	三月	四月	五月	六月	七月	八月	九月	十月	十一月	十二月	全年
1				146.52	156.77	40.96	158.32	8.36	107.50	270.70	94.85	50.03	
2				187.20	85.01	40.98	82.13	14.81	65.97	135.44	106.45	28.08	
3				158.32	99.73	43.00	56.40	31.61	37.13	132.97	61.15	19.10	
4				107.21	118.69	23.50	62.38	29.50	63.77	90.89	63.92	24.04	
5				91.95	155.82	18.08	248.13	18.11	15.22	63.86	56.06	32.73	
6				88.78	82.90	18.48	267.06	5.33	6.49	70.51	55.53	57.15	
7				86.73	60.47	14.17	307.54	5.06	4.72	74.54	64.81	55.06	
8				110.59	62.83	9.48	190.43	3.10	16.36	70.96	79.88	50.87	
9				102.78	41.42	9.30	167.98	0.62	18.31	91.41	77.77	52.57	
10				142.18	87.56	8.18	179.12	53.19	17.63	108.39	65.26	39.22	
11				216.96	33.75	9.78	137.09	16.81	6.82	153.50	64.32	18.02	
12				152.24	296.53	8.25	71.18	1.94	87.41	140.82	39.55	45.16	
13				204.31	148.75	4.05	67.50	0.00	5.07	84.65	52.95	21.94	
14				194.28	38.36	2.97	68.22	0.00	6.13	72.95	55.86	18.00	
15				156.71	34.21	2.53	58.65	0.00	39.57	72.44	58.62	13.39	
16				356.48	33.10	48.61	44.07	0.00	52.59	63.39	127.35	8.28	
17				492.03	41.07	55.40	55.80	0.00	50.12	80.20	164.03	33.81	
18				275.48	43.27	159.75	17.50	0.00	78.66	88.53	142.17	20.84	
19				150.46	93.15	162.67	19.83	0.00	62.45	71.54	103.52	15.53	
20				180.14	46.87	51.51	16.95	0.00	55.49	240.05	44.21	28.36	
21				152.27	44.47	19.11	29.53	9.81	32.79	281.62	103.86	38.48	
22				137.95	39.95	43.33	26.80	9.55	35.70	141.42	145.45	59.89	
23				133.35	38.47	48.31	22.95	0.30	36.21	87.02	174.29	30.37	
24				183.05	40.64	41.58	25.15	0.00	22.47	86.60	69.94	25.61	
25				248.35	67.30	16.81	24.10	0.00	23.76	64.89	57.72	19.18	
26				132.63	84.52	97.78	10.55	0.00	20.57	73.51	59.69	12.59	
27				110.59	70.39	90.45	10.97	0.00	50.67	61.55	58.96	46.81	
28				112.52	40.98	46.31	25.70	0.00	62.75	63.95	55.86	40.81	
29				92.38	37.64	239.55	16.01	0.00	10.12	274.82	44.04	60.48	
30				100.19	42.51	193.58	171.90	0.00	189.18	123.05	61.93	84.15	
31					54.58		16.01	216.05		126.72		51.21	
合計				5,004.63	2,321.71	1,568.46	2,655.95	423.52	1,281.63	3,562.89	2,410.00	1,101.76	
平均				166.82	74.89	52.28	85.67	13.66	42.73	114.93	80.33	35.54	
最大				17.21 678.78	12.12 551.76	29. 6 413.18	5.15 457.13	31.12 431.74	30.24 359.99	1. 8 444.34	23. 1 255.09	6. 6 93.49	
最小				4. 8 17.63	11.10 14.87	15. 6 2.12	27.12 7.06	0.00	6.15 0.03	28.10 13.99	6.15 13.99	25.10 1.01	
自30年至年間1年 年平均				166.82	74.89	52.28	85.67	13.66	42.73	114.93	80.33	35.54	
自30年至年間1年 最大				30. 4.17 678.78	30. 5.12 551.76	30. 6.29 413.18	30. 7. 5 457.13	30. 8.31 431.74	30. 9.30 359.99	30.10. 1 444.34	30.11.23 255.09	30.12. 6 93.49	
自30年至年間1年 最小				30. 4. 4 17.63	30. 5.11 14.87	30. 6.15 52.28	30. 7.27 7.06	0.00	30. 9. 6 0.03	30.10.28 13.99	30.11. 6 13.99	30.12.25 1.01	

記事		昭30	最大	豊水	平水	低水	渇水	最小	年平均	年総量
4月1日観測開始	流量	当年	—	—	—	—	—	—	—	—
		累年	—	—	—	—	—	—	—	—
	流域百粁平方り当り	当年	—	—	—	—	—	—	—	—
		累年	—	—	—	—	—	—	—	—

台帳整理番号、富山県、建5

小矢部川水系小矢部川筋長江流量観測所

昭和30年

河口より 11.2粁　流域面積 569.00平方粁　富山県高岡市長江町大字長江

自　記

月 / 日	一月	二月	三月	四月	五月	六月	七月	八月	九月	十月	十一月	十二月	全年
1	36.61	58.13	82.44	36.12	53.83	29.77	82.81	19.24	54.08	29.30	45.02	18.53	
2	35.65	44.41	47.23	38.15	37.42	25.03	36.89	18.88	36.81	27.02	37.63	18.55	
3	33.26	50.77	46.00	34.22	28.34	29.72	29.18	88.49	30.52	27.02	78.15	20.85	
4	30.96	47.82	42.38	34.71	39.80	27.52	81.05	72.83	30.96	27.86	52.56	22.61	
5	60.76	55.69	32.48	35.65	33.38	23.85	148.12	30.60	27.93	45.60	40.72	22.20	
6	57.99	45.26	26.20	32.86	22.25	22.65	153.14	32.37	26.63	68.03	52.36	22.58	
7	39.16	34.25	27.45	34.75	20.33	21.89	109.57	25.90	35.04	57.37	82.06	21.81	
8	33.76	48.31	25.03	36.18	19.98	31.82	54.91	21.07	29.63	93.49	77.20	34.54	
9	32.48	45.76	41.01	36.22	18.19	31.93	46.55	19.24	104.37	62.15	124.12	43.30	
10	56.94	37.68	37.27	40.23	16.83	20.79	46.55	36.22	85.63	44.97	73.05	35.04	
11	42.27	53.56	30.60	44.93	14.59	21.14	27.64	30.82	42.16	146.49	48.94	27.89	
12	35.18	40.84	26.20	38.73	87.12	21.85	21.46	22.61	35.18	103.26	38.26	28.29	
13	35.18	33.31	75.80	38.20	46.09	19.63	20.33	19.26	45.03	53.11	35.63	28.29	
14	34.86	33.80	57.73	34.67	27.97	18.59	19.59	16.20	53.04	51.50	34.25	28.29	
15	60.10	44.39	32.48	39.16	31.64	35.55	19.24	15.23	64.19	50.97	30.52	27.02	
16	57.11	49.82	37.20	48.84	26.31	184.75	19.24	15.56	52.78	37.68	81.36	50.14	
17	36.69	34.80	58.86	86.07	24.22	62.66	19.24	13.69	40.72	33.26	79.09	64.12	
18	30.09	28.79	111.67	61.89	36.53	58.53	18.88	13.06	77.76	36.36	38.73	47.46	
19	27.44	30.13	78.22	44.09	54.61	40.19	19.24	13.35	54.75	35.31	31.46	36.18	
20	54.14	90.82	67.81	31.93	39.27	29.54	19.59	48.78	37.73	200.02	27.89	42.75	
21	52.78	55.91	80.90	26.67	39.64	25.84	19.24	215.03	33.26	158.76	35.81	78.01	
22	44.93	35.21	71.24	25.41	28.84	24.96	17.86	118.03	30.96	81.29	46.86	96.67	
23	41.27	50.47	79.44	22.59	48.76	21.54	32.07	43.51	29.18	51.93	38.64	69.66	
24	45.17	69.74	109.86	30.78	54.91	20.45	34.86	32.91	40.55	40.72	35.31	59.53	
25	51.74	65.02	62.29	63.21	80.90	24.65	23.63	26.67	29.67	35.18	28.34	56.56	
26	63.88	44.67	58.38	42.06	53.35	117.24	19.24	25.68	26.61	33.26	25.38	44.54	
27	54.61	62.16	45.67	34.71	34.71	49.86	19.24	27.18	24.55	31.41	22.21	39.13	
28	39.69	138.59	52.25	28.43	33.80	120.41	18.88	32.82	36.26	32.37	22.59	44.88	
29	34.22		51.85	27.07	38.97	211.12	18.88	26.88	41.12	59.68	18.96	90.41	
30	60.71		42.31	31.93	42.94	183.32	18.88	18.96	29.25	65.59	17.84	110.97	
31	79.28		36.14		33.91		19.24	80.63		62.72		95.14	
合計	1,398.91	1,430.11	1,674.39	1,160.46	1,169.43	1,556.79	1,235.24	1,221.70	1,286.35	1,883.68	1,400.94	1,425.94	16,843.94
平均	45.13	51.08	54.01	38.68	37.72	51.89	39.85	39.41	42.88	60.76	46.70	46.00	46.15
最大	5.20 91.83	28.10 224.56	24. 6 148.39	17.17 125.60	12.9.5 182.27	16.12 304.85	6.15 211.31	21.19.5 342.83	9. 2 181.73	20.22 370.73	9.13 156.41	30.24 123.78	10.20.22 370.73
最小	19.12 27.01	18.12 26.18	8.17 22.19	23.14 21.43	11.10 13.35	14.14 16.49	22.24 16.49	17.14 12.19	27.11 23.74	1. 2 25.35	29.24 16.49	2.16 17.15	8.17.14 12.19
自28年至30年間3年 年平均	51.47	52.40	52.04	33.98	37.43	50.14	48.36	37.30	43.05	43.02	46.66	49.95	45.45
自28年至30年間3年 最大	28. 1. 2 170.93	29. 2.27 304.04	29. 3. 1 162.07	30. 4.17 125.60	30. 5.12 182.27	30. 6.16 304.85	28. 7.23 374.19	30. 8.21 342.83	29. 9.18 275.93	30.10.20 370.43	29.11.28 179.33	28.12. 3 137.32	28. 7.23 374.19
自28年至30年間3年 最小	29. 1.23 13.93	28. 2.24 12.85	28. 3.16 12.25	28. 4.29 11.66	28. 5. 5 11.66	28. 6.16 12.85	28. 7. 5 14.09	30. 8.17 12.19	28. 9. 9 12.85	29.10. 3 17.87	30.11. 9 16.49	30.12. 2 17.15	28. 4.29 11.66

記事		昭28～30	最大	豊水	平水	低水	渇水	最小	年平均	年総量
累年欄の最大、小は29年より極値を採用	流量	当年	370.73	52.85	36.25	27.90	18.19	12.19	46.15	1,455.40 ×10⁶
		累年	374.19	54.14	36.60	24.25	15.38	11.66	45.45	1,436.50 ×10⁶
	流域百粁平方り当り	当年	65.10	9.29	6.37	4.90	3.20	2.14	8.11	255.80 ×10⁶
		累年	65.76	9.51	6.43	4.26	2.70	2.05	7.99	252.50 ×10⁶

台帳整理番号、石川県、建1

手取川水系手取川筋鶴来流量観測所

昭和30年

河口より 14.632粁　流域面積 747.55平方粁　石川県石川郡鶴来町大字鶴来　自記

月 日	一月	二月	三月	四月	五月	六月	七月	八月	九月	十月	十一月	十二月	全年
1	8.23	12.00	24.30	122.00	174.00	35.20	144.00	0.00	15.50	76.00	45.20	4.45	
2	8.23	9.17	99.60	129.00	141.00	3.74	77.40	0.00	13.60	26.40	41.70	4.45	
3	8.23	14.30	95.80	102.00	66.00	1.08	53.80	0.00	0.00	8.08	47.90	3.94	
4	8.23	14.60	86.80	79.00	131.00	1.07	44.60	0.00	0.00	3.96	43.70	2.84	
5	8.23	13.70	60.80	61.50	124.00	1.65	222.00	0.00	0.00	10.40	35.70	1.87	
6	8.23	11.30	38.50	70.40	87.30	2.22	248.00	0.00	0.00	7.40	36.70	0.67	
7	8.23	10.40	28.30	86.30	71.20	0.11	187.00	0.00	0.00	5.77	51.00	1.08	
8	8.23	18.50	20.40	103.00	54.90	14.40	110.00	0.00	0.00	101.00	52.10	2.80	
9	8.23	17.90	52.30	106.00	65.00	18.50	67.50	0.00	0.00	45.30	73.00	2.63	
10	9.27	16.70	73.70	128.00	61.00	1.11	48.10	0.00	1.47	23.90	68.60	2.92	
11	8.23	18.50	53.30	161.00	51.50	0.03	15.80	0.00	0.00	143.00	48.40	4.68	
12	8.23	16.70	67.80	133.00	203.00	0.01	23.40	0.00	0.00	129.00	37.10	7.75	
13	8.23	9.04	232.00	136.00	80.90	0.00	19.60	0.00	0.00	53.30	42.20	5.02	
14	8.23	23.20	157.00	135.00	58.20	0.00	0.00	0.00	56.00	49.30	47.40	4.23	
15	8.23	23.20	76.10	143.00	23.00	0.71	0.00	0.00	292.00	57.90	28.10	3.13	
16	9.47	8.23	57.60	245.00	16.50	338.00	0.00	0.00	78.80	22.00	303.00	57.30	
17	8.23	8.23	138.00	614.00	13.60	66.70	0.00	0.00	44.70	12.80	169.00	27.80	
18	8.23	8.23	329.00	288.00	60.80	34.90	0.00	0.00	85.90	27.00	64.70	14.50	
19	8.23	8.23	247.00	138.00	61.60	88.50	0.80	0.00	67.80	26.40	52.20	20.50	
20	8.23	49.90	193.00	101.00	30.60	19.90	0.05	0.00	54.00	341.00	41.10	6.45	
								0.00					
21	8.23	36.30	314.00	86.40	27.00	5.33	0.00	117.00	39.80	228.00	55.40	111.00	
22	8.23	17.80	256.00	78.40	20.00	10.90	0.00	51.40	14.50	102.00	77.20	104.00	
23	8.23	11.70	161.00	72.50	35.30	5.57	12.5	4.01	8.06	72.90	44.90	52.70	
24	8.23	19.60	158.00	104.00	51.30	21.80	0.00	0.00	12.40	63.10	30.80	26.90	
25	8.23	24.70	150.00	294.00	121.00	12.90	0.00	0.00	4.25	35.28	19.90	15.40	
26	10.90	25.60	142.00	181.00	78.80	417.00	0.00	0.00	0.72	33.00	16.80	15.90	
27	9.03	151.00	106.00	137.00	67.20	93.70	0.00	4.43	0.28	31.30	15.90	21.40	
28	8.23	405.00	134.00	149.00	30.70	455.00	0.00	0.00	47.40	34.20	21.40	17.00	
29	8.23		141.00	143.00	50.10	591.00	0.00	0.00	55.30	96.80	15.30	47.40	
30	16.40		116.00	114.00	54.00	163.00	0.00	0.00	76.40	86.90	4.94	82.20	
31	17.70		103.00		39.30		0.00	41.2		82.00		60.50	
合計	**278.52**	**1,003.73**	**4,131.00**	**4,440.50**	**2,149.80**	**2,404.03**	**1,274.55**	**218.04**	**968.88**	**2,035.31**	**1,631.34**	**733.41**	**21,269.11**
平均	8.98	35.85	133.26	148.01	69.35	80.14	41.11	7.03	32.30	65.66	54.38	23.66	58.27
最大	30.21	28.16	18.18	17.15	12.8.5	29.1	5.11	21.9	15.13	20.19	16.16	21.12	6.29.1
	24.0	**638.00**	**486.00**	**945.00**	**339.00**	**1,005.00**	**366.00**	**234.00**	**581.00**	**675.00**	**581.00**	**216.00**	**1,005.00**
最小	1～9	16～19	8.17	6.13～19	17					5.6	30.16.～23	6.6	
	8.23	**8.23**	**15.00**	**50.20**	**10.30**	0.00	0.00	0.00	0.00	**0.80**	**3.46**	**0.09**	**0.00**
自26年至30年間5年 年平均	29.96	48.11	147.87	168.87	106.10	82.09	114.28	24.47	44.60	22.81	30.55	53.98	72.71
最大	29. 1.11	30. 2.28	27. 3.19	30. 4.17	29. 5. 9	27. 6.30	28. 7. 8	29. 8.31	28. 9.26	30.10.20	30.11.16	26.12.27	28.7.8
	265.79	**638.00**	**1,128.38**	**945.00**	**942.80**	**1,302.00**	**1,582.24**	**255.08**	**1,436.36**	**675.00**	**581.00**	**1,401.86**	**1,582.24**
最小	29. 1.31	28. 2.23	30. 3. 8	27. 4. 6	29. 5.30							30.12.6	
	0.00	**0.00**	**15.00**	**18.00**	**8.83**	**0.00**	**0.00**	**0.00**	**0.00**	**0.00**	**0.00**	**0.09**	**0.00**

記事

1. 取水堰
   (1) 7箇用水堰(右岸)常時取水量 47.0m³/s
   (2) 宮竹用水堰(左岸)常時取水量 6.0m³/s
2. 流域内の年平均雨量 3,500粍(推定)
3. 累年最大、小は27年より極値を採用

昭26～30		最大	豊水	平水	低水	渇水	最小	年平均	年総量
流量	当年	1,005.00	72.90	23.20	5.77	0.00	0.00	58.27	1,837.65 ×10⁶
	累年	1,582.24	84.40	29.70	12.40	0.10	0.00	72.71	2,292.98 ×10⁶
流域百粁平方当り	当年	133.84	9.75	3.10	0.77	0.00	0.00	7.79	245.82 ×10⁶
	累年	211.72	11.29	3.97	1.65	0.00	0.00	9.71	306.21 ×10⁶

台帳整理番号、和歌山県、建

熊野川水系熊野川筋相賀流量観測所

昭和30年

河口又は合流点より12.80粁　流域面積2,300.00平方粁　和歌山県東牟婁郡高田大字相賀　自記

月 日	一月	二月	三月	四月	五月	六月	七月	八月	九月	十月	十一月	十二月	全年
1	43.80	45.40	362.60	152.80	138.90	86.10	72.30	144.40	431.80	780.00	110.40	58.60	
2	43.80	44.60	200.40	147.50	152.80	82.60	68.00	139.10	254.00	361.20	103.60	56.90	
3	43.00	43.40	140.20	141.40	165.20	77.70	64.40	134.00	181.00	400.00	95.10	54.20	
4	43.00	43.40	111.30	108.20	506.40	70.10	60.60	128.00	153.40	1,638.80	90.60	52.10	
5	42.60	45.00	109.20	93.30	384.70	66.70	122.80	123.10	135.00	1,386.00	87.10	51.20	
6	42.20	43.40	106.00	88.80	205.00	66.70	258.20	121.20	123.30	449.90	83.80	50.20	
7	41.50	43.80	103.00	79.40	162.20	65.90	146.40	116.60	113.90	279.30	79.90	49.90	
8	41.20	59.40	98.10	75.40	136.40	160.90	266.00	113.90	97.20	207.60	78.10	49.70	
9	40.90	56.40	147.90	71.60	115.60	139.80	182.50	113.00	102.00	161.40	76.90	49.30	
10	61.20	53.00	200.80	68.60	109.20	90.60	124.80	112.10	101.20	145.60	76.30	48.90	
11	55.80	50.90	137.70	70.10	118.80	109.00	103.00	116.80	92.10	160.00	74.10	48.70	
12	47.20	49.00	110.20	65.20	719.50	154.60	87.00	121.40	85.80	166.00	71.80	48.50	
13	44.60	47.10	128.00	60.60	425.30	107.20	81.00	107.00	806.00	156.70	71.30	48.40	
14	43.40	45.40	109.20	58.90	233.70	91.40	88.20	102.90	77.50	163.60	70.30	48.40	
15	41.20	44.60	100.00	58.20	170.60	91.60	171.50	100.40	75.70	177.60	69.20	48.40	
16	40.90	44.20	89.70	250.90	135.20	122.20	1,364.20	98.80	74.10	120.40	71.90	50.20	
17	40.90	43.80	81.90	1,179.60	118.90	111.20	1,350.30	96.50	71.90	108.60	118.50	49.10	
18	40.50	43.80	121.90	1,276.40	122.20	123.40	387.40	95.00	69.20	173.80	101.20	48.50	
19	40.10	42.60	215.40	495.60	137.60	1,056.40	314.90	103.60	84.40	297.20	78.10	48.40	
20	40.10	50.20	172.60	266.80	184.40	590.20	481.20	96.50	73.50	1,649.40	74.10	48.30	
21	40.10	96.30	324.80	182.10	197.20	576.30	236.40	93.50	70.20	960.20	103.80	49.40	
22	40.10	62.50	232.60	152.80	144.20	449.40	162.40	135.60	66.80	366.70	115.80	50.00	
23	40.10	57.50	262.40	128.00	108.10	265.60	577.70	110.40	69.80	231.80	88.50	49.10	
24	40.10	56.30	258.40	143.00	99.00	183.60	1,786.80	105.20	66.80	186.10	81.20	48.60	
25	40.50	54.70	235.80	489.10	92.40	132.60	636.90	102.10	66.30	143.40	75.80	48.40	
26	42.60	54.10	244.40	224.70	85.30	115.60	410.90	94.20	65.40	365.60	71.80	48.30	
27	43.80	54.10	242.70	166.40	80.20	101.00	306.10	172.10	65.40	302.40	68.20	48.30	
28	43.40	924.30	414.00	136.40	78.50	89.70	229.10	914.00	67.20	297.60	64.50	48.30	
29	43.80		327.10	117.80	122.50	81.90	191.20	440.10	161.60	166.20	61.20	48.30	
30	45.00		231.00	103.00	119.10	76.10	170.80	536.20	632.20	138.20	60.40	48.30	
31	45.40		164.90		88.00		160.20	626.30		119.40		48.30	
合計	**1,342.80**	**2,299.20**	**5,784.20**	**6,652.60**	**5,657.30**	**5,536.10**	**10,663.20**	**5,614.00**	**4,534.70**	**12,260.70**	**2,463.50**	**1,543.20**	**64,351.50**
平均	43.32	82.11	186.59	221.75	182.49	184.54	343.97	181.10	151.16	395.35	82.12	49.78	175.36
最大	10.—	28.—	28.—	18.—	12.—	19.—	24.—	27.22	30.24	20.—	21.—	1.—	10.20
	62.50	**964.30**	**516.10**	**789.10**	**307.90**	**1,763.60**	**2,450.50**	**3,000.00**	**2,058.00**	**3,021.00**	**132.90**	**58.90**	**3,021.00**
最小	18.—	3.—	18.—	13.—	28.—	7.—	4.—	21.—	26.—	18.—	30.—	27.—	1.18
	40.10	**43.00**	**80.20**	**59.90**	**78.50**	**65.10**	**61.20**	**92.80**	**65.40**	**105.34**	**60.40**	**48.30**	**40.1**
自26年至30年間5年 年平均	21.38	30.61	65.12	76.55	98.18	102.51	148.79	68.42	68.63	103.67	32.50	22.80	69.93
最大	27. 1.15	30. 2.28	26. 3. 1	29. 4.12	29. 5.10	27. 6.24	28. 7.18	29. 8.19	28. 9.25	30.10.20	29.11.28	29.12. 9	28. 9.25
	246.00	**964.30**	**1,260.00**	**2,360.00**	**1,040.00**	**7,220.00**	**14,300.00**	**3,380.00**	**17,000.00**	**3,021.00**	**1,390.00**	**1,100.00**	**17,000.00**
最小	28. 1. 7	28. 2.10	29. 3.28	29. 4. 4	26. 5.26	27. 6.19	28. 7.31	28. 8.25	27. 9. 5	27.10. 6	29.11.18	27.12.13	28. 8.25
	30.10	**30.10**	**41.80**	**37.90**	**70.60**	**55.70**	**49.50**	**26.10**	**30.50**	**30.50**	**34.20**	**27.40**	**26.10**

記事

昭26～30		最大	豊水	平水	低水	渇水	最小	年平均	年総量
流量	当年	3,021.00	160.20	100.00	58.60	40.10	40.10	175.36	5,560.00 ×10⁶
	累年	17,000.00	147.24	86.16	48.36	33.14	26.10	165.19	5,215.00 ×10⁶
流域百粁平方当り	当年	131.25	6.97	4.35	2.55	1.74	1.74	7.62	222.00 ×10⁶
	累年	739.13	6.40	3.75	2.10	1.44	1.13	7.18	227.00 ×10⁶

台帳整理番号、和歌山県、建

紀ノ川水系紀ノ川筋**橋本**流量観測所

昭和30年

河口又は合流点より49.50粁　流域面積885.00平方粁　和歌山県橋本市橋本町

自記

月	一月	二月	三月	四月	五月	六月	七月	八月	九月	十月	十一月	十二月	全年
日													
1	8.80	12.10	84.00	32.80	35.10	22.00	31.70	31.70	60.40	71.20	37.40	14.40	
2	8.50	9.50	50.10	38.60	34.00	22.00	31.70	31.70	51.40	43.50	30.70	14.40	
3	8.50	9.50	37.40	32.80	48.10	22.00	31.70	30.70	42.20	36.20	30.70	14.40	
4	8.50	9.00	32.80	34.00	34.00	23.00	31.70	22.00	36.20	67.30	26.70	14.40	
5	8.50	8.60	36.20	31.70	35.10	22.00	31.70	22.00	31.70	84.10	25.60	13.70	
6	8.50	8.50	34.00	27.60	35.10	23.80	31.70	22.00	31.70	57.30	25.60	11.40	
7	8.40	8.50	31.70	24.70	32.80	25.60	31.70	22.00	31.70	42.20	20.40	11.90	
8	8.50	8.50	27.60	20.40	27.60	25.60	32.80	20.40	31.70	43.50	25.60	11.40	
9	8.50	8.60	30.70	18.70	28.60	31.70	34.00	18.00	31.70	37.40	18.70	13.70	
10	8.80	8.50	32.80	19.50	27.60	31.70	31.70	18.00	31.70	31.70	18.00	11.90	
11	8.60	8.60	23.80	21.20	30.70	31.70	31.70	14.40	30.70	61.40	18.00	11.40	
12	8.50	8.80	27.60	20.40	78.00	31.70	31.70	14.40	31.70	55.50	18.00	11.40	
13	8.40	8.60	29.70	22.00	52.80	30.70	39.70	20.40	31.70	42.90	18.00	9.30	
14	8.30	8.70	29.70	20.40	40.90	25.60	31.70	15.80	27.60	31.70	18.00	11.40	
15	8.50	8.40	26.70	18.70	37.40	23.00	31.70	15.80	23.80	31.70	18.00	11.40	
16	8.50	8.50	23.30	54.20	34.00	30.70	102.70	17.30	30.70	31.70	23.10	11.40	
17	8.60	8.40	18.70	93.80	31.70	31.70	149.20	22.00	27.60	31.70	37.40	14.40	
18	8.50	8.50	18.70	119.60	32.80	31.70	64.00	21.20	22.00	52.50	24.90	13.70	
19	8.50	8.30	29.70	66.90	37.40	146.10	43.50	15.80	23.80	63.40	18.00	11.40	
20	8.40	9.00	26.70	50.10	31.70	82.40	73.20	15.10	27.60	372.60	25.60	9.80	
21	8.50	14.70	31.70	37.40	31.70	72.30	50.10	14.40	22.00	196.60	14.40	8.80	
22	8.40	10.30	31.70	32.80	52.50	66.90	43.50	36.50	23.00	92.20	23.00	9.30	
23	8.40	10.30	48.10	29.70	50.10	57.30	109.60	37.40	22.00	63.40	18.00	11.40	
24	8.30	10.60	64.90	28.60	37.40	51.40	244.50	22.00	20.40	48.10	18.00	11.40	
25	8.30	10.60	51.40	28.60	31.70	32.80	100.80	22.00	22.00	37.40	18.00	10.80	
26	8.80	8.90	66.60	29.70	34.00	31.70	78.00	22.00	20.40	109.30	18.00	8.80	
27	8.80	8.80	54.20	24.70	31.70	31.70	64.90	178.60	23.00	81.80	15.10	8.80	
28	8.70	83.30	50.10	22.00	30.70	31.70	57.30	124.60	22.00	61.40	14.40	8.40	
29	8.50		38.60	23.00	31.70	31.70	48.10	50.10	22.00	46.00	14.40	9.30	
30	8.60		31.70	18.70	31.70	31.70	44.80	38.60	54.20	42.90	14.40	8.00	
31	8.80		37.40		30.70		43.50	73.20		38.60		11.40	
合計	264.40	334.60	1,158.30	1,043.30	1,139.30	1,153.90	1,804.60	1,030.10	908.60	2,107.20	646.10	353.60	11,944.00
平均	8.53	11.95	37.36	34.78	36.75	38.46	58.21	33.23	30.29	67.97	21.54	11.41	32.54
最大	1.— **10.00**	28.12.— **85.00**	1.— **94.90**	18.— **198.00**	12.— **91.10**	19.— **190.00**	24.— **330.00**	27.14 **627.00**	1.— **64.90**	20.18 **597.60**	16.22 **57.30**	2.21 **18.00**	8.27.14 **627.00**
最小	25.— **8.00**	17.18 **8.20**	17.— **14.40**	30.— **14.40**	3.— **22.00**	1.— **18.00**	7.— **30.70**	11.— **14.40**	23.24 **18.00**	7.14 **31.70**	9.13 **14.40**	29.— **5.83**	1.25 **8.00**
自30年至年1間 年平均	8.53	11.95	37.36	34.78	36.75	38.46	58.21	33.23	30.29	67.97	21.54	11.41	32.54
自30年至年1間 最大	30. 1. 1 **10.00**	30. 2.28 **85.00**	30.3.1 **94.90**	30. 4.18 **198.00**	30. 5.12 **91.10**	30. 6.19 **190.00**	30. 7.24 **330.00**	30. 8.27 **627.00**	30. 9. 1 **64.90**	30.10.20 **597.60**	30.11.16 **57.30**	30.12. 2 **18.00**	30. 8.27 **627.00**
自30年至年1間 最小	30. 1.25 **8.00**	30. 2.17 **8.20**	30. 3.17 **14.40**	30. 4.30 **14.40**	30. 5. 3 **22.00**	30. 6. 1 **18.00**	30. 7. 7 **30.70**	30. 8.11 **14.40**	30. 9.23 **18.00**	30.10. 7 **31.70**	30.11. 9 **14.40**	30.12.29 **5.83**	30. 1.25 **8.00**

記事		昭30	最大	豊水	平水	低水	渇水	最小	年平均	年総量
	流量	当年	627.00	35.10	27.60	14.40	8.40	8.00	32.54	1,032.00 ×10⁶
		累年	627.00	35.10	27.60	14.40	8.40	8.00	32.54	1,032.00 ×10⁶
	流域平方粁当り流量	当年	70.85	3.94	3.15	1.63	0.95	0.90	3.68	117.00 ×10⁶
		累年	70.85	3.94	3.11	1.63	0.95	0.90	3.68	117.00 ×10⁶

台帳整理番号、和歌山県、建

紀ノ川水系紀ノ川筋**竹房**流量観測所

昭和30年

河口又は合流点より23‘20粁　流域面積1,224‘00平方粁　和歌山県那賀郡田中村大字竹房

普通

月	一月	二月	三月	四月	五月	六月	七月	八月	九月	十月	十一月	十二月	全年
日													
1	12.60	21.90	121.20	67.50	26.20	18.40	18.40	14.80	63.50	80.00	46.20	21.10	
2	13.50	19.00	77.80	59.50	27.60	17.70	17.70	13.80	42.50	40.40	42.60	18.10	
3	13.50	19.00	59.20	55.10	32.00	17.00	18.40	13.40	33.10	33.10	37.30	18.10	
4	14.50	18.00	50.80	46.60	20.00	17.70	19.20	13.80	18.40	50.80	35.90	16.60	
5	15.10	18.00	46.60	38.60	19.20	16.50	17.70	13.80	16.50	88.10	33.90	15.20	
6	14.50	17.30	40.40	34.90	26.20	15.90	14.80	13.80	14.20	57.40	30.60	15.20	
7	14.50	21.00	36.60	31.30	24.80	14.80	14.20	13.10	13.80	42.50	29.00	15.20	
8	15.10	21.90	34.90	29.50	22.30	23.50	13.40	12.40	13.10	36.60	29.00	13.80	
9	27.80	24.40	34.90	29.50	20.00	19.20	18.40	12.00	13.10	19.20	29.00	13.80	
10	24.40	22.80	57.40	33.01	18.40	15.90	13.40	12.00	13.80	17.70	27.20	13.80	
11	16.50	21.00	52.90	29.50	105.70	15.90	12.40	12.00	13.10	46.60	25.80	13.80	
12	15.10	19.00	46.60	25.10	66.50	17.00	12.40	10.60	12.40	61.00	24.20	12.30	
13	14.50	19.00	40.40	24.40	44.70	16.50	13.10	10.30	12.80	50.80	25.80	13.80	
14	14.50	17.30	38.60	22.80	38.10	15.90	13.10	9.20	12.80	36.60	19.60	13.80	
15	14.50	17.30	33.10	29.50	30.50	14.80	13.10	8.20	11.50	31.30	18.10	13.80	
16	13.50	15.80	29.50	173.40	24.80	14.80	70.80	7.20	12.40	18.40	33.80	13.80	
17	13.50	15.80	25.10	267.80	35.00	14.20	172.30	8.20	12.40	17.00	57.40	16.60	
18	13.50	14.50	31.30	236.20	35.00	13.80	44.00	10.60	10.60	42.50	35.90	13.80	
19	13.00	14.50	31.30	66.50	30.50	266.00	24.80	9.60	10.60	69.50	30.60	13.80	
20	13.00	55.60	34.90	54.50	33.50	137.30	46.40	7.20	10.60	243.90	25.80	10.90	
21	13.00	46.60	50.80	46.40	33.50	117.50	30.50	6.00	10.60	368.30	29.00	13.80	
22	12.60	40.60	50.80	38.10	26.20	93.30	26.20	7.00	10.60	102.20	32.20	15.20	
23	12.60	36.60	65.50	31.90	41.30	36.60	132.10	26.70	10.00	55.40	27.20	12.30	
24	13.00	34.90	91.80	29.00	33.50	35.00	366.50	14.20	10.30	46.20	24.20	10.90	
25	17.30	33.10	97.40	31.00	30.50	35.00	117.20	12.40	10.00	37.30	22.60	10.90	
26	20.00	33.10	105.70	29.00	29.00	29.00	54.50	11.00	9.60	138.80	22.60	10.90	
27	20.00	33.10	94.50	22.30	24.80	26.20	41.30	529.00	10.00	98.20	21.10	10.90	
28	19.00	218.40	78.00	20.00	24.80	19.20	30.50	215.00	17.00	59.30	21.10	9.50	
29	18.00		71.30	21.00	24.80	15.90	20.00	71.30	14.80	48.00	21.10	9.50	
30	22.80		67.50	21.00	21.00	20.00	20.00	61.00	21.00	39.00	19.60	12.30	
31	22.80		69.50		19.20		15.90	84.00		33.90		9.50	
合計	498.20	889.50	1,766.30	1,645.00	989.60	1,130.50	1,442.70	1,263.60	485.10	2,110.00	878.40	423.00	13,521.90
平均	16.07	31.77	56.98	54.83	31.92	37.68	46.54	40.76	16.17	68.06	29.28	13.65	36.98
最大	10.— **29.50**	28.— **281.80**	26.— **110.00**	17.— **351.00**	11.— **110.00**	19.— **365.00**	24.— **490.00**	27.— **1,095.00**	1.— **73.50**	21.— **505.00**	17.— **60.00**	1.— **22.60**	8.27 **1,095.00**
最小	1.— **12.60**	18.— **14.50**	17.— **25.10**	14.— **17.00**	10.— **18.40**	11.— **13.40**	13.— **11.50**	22.— **7.20**	26.— **10.00**	17.— **21.00**	15.— **19.00**	31.— **9.50**	8.22 **7.20**
自28年至31年3年間 年平均	12.26	16.39	29.93	27.88	24.57	64.89	58.85	27.59	69.72	36.95	14.46	10.18	32.81
自28年至31年3年間 最大	28. 1.13 **48.50**	30. 2.28 **281.80**	30. 3.26 **110.00**	30. 4.17 **351.00**	29. 5. 4 **307.50**	30. 6.19 **365.00**	29. 7. 6 **1,720.00**	30. 8.27 **1,095.00**	28. 9.25 **7,100.00**	30.10.21 **505.00**	30.11.17 **60.00**	28.12.11 **57.50**	28. 9.25 **7,100.00**
自28年至31年3年間 最小	29. 1.16 **11.67**	28. 2. 8 **11.10**	29. 3. 9 **11.87**	29. 4. 5 **11.64**	28. 5. 6 **16.70**	30. 6.11 **13.40**	30. 7.13 **11.50**	30. 8.22 **7.20**	29.11.14 **10.00**	29.10.30 **15.07**	29.11.14 **10.00**	29.12.31 **9.00**	29.12.31 **9.00**

記事		昭28～30	最大	豊水	平水	低水	渇水	最小	年平均	年総量
	流量	当年	1,095.00	35.90	21.10	13.80	7.20	7.20	36.98	1,168.00 ×10⁶
		累年	7,100.00	44.00	25.00	16.00	10.00	9.00	53.29	1,681.00 ×10⁶
	流域平方粁当り流量	当年	89.46	2.93	1.72	1.13	0.59	0.59	3.02	95.00 ×10⁶
		累年	580.07	3.60	2.04	1.31	0.74	0.74	4.35	137.00 ×10⁹

台帳整理番号、和歌山県、建

紀ノ川水系紀ノ川筋船戸流量観測所

昭和30年

河口又は合流点より17.40粁　流域面積1,570.00平方粁　和歌山県那賀郡小倉町大字船戸　自記

月 / 日	一月	二月	三月	四月	五月	六月	七月	八月	九月	十月	十一月	十二月	全年
1	16.20	28.90	116.90	63.80	39.70	18.50	19.20	18.80	70.40	154.80	45.00	21.70	
2	16.20	25.20	89.30	75.90	36.00	17.10	21.30	16.10	52.80	57.20	40.00	20.20	
3	16.20	23.10	74.40	69.80	31.50	16.50	15.20	13.40	54.00	45.80	37.60	20.20	
4	16.20	24.20	57.70	59.10	45.30	16.50	15.20	14.70	40.00	54.20	36.70	18.80	
5	18.90	23.10	50.90	55.10	50.90	15.20	17.80	15.50	35.90	137.30	35.10	17.50	
6	18.00	22.10	47.10	50.90	39.00	14.00	20.60	16.10	28.20	62.80	31.20	17.50	
7	17.10	21.00	44.80	44.80	34.40	12.90	22.10	11.60	23.80	51.80	29.00	16.70	
8	17.10	25.20	39.70	41.20	29.90	16.50	35.70	12.10	21.70	45.80	29.00	15.50	
9	18.00	26.60	55.70	37.50	29.90	20.60	43.30	10.40	21.70	41.20	27.40	14.70	
10	37.50	25.20	66.80	35.20	26.60	16.50	24.90	8.80	25.90	36.70	24.40	16.10	
11	30.80	25.20	56.20	37.50	25.00	14.00	15.90	13.40	20.20	50.50	24.40	14.70	
12	23.10	25.20	48.60	35.20	83.80	15.20	13.40	7.70	16.10	64.60	23.00	14.70	
13	21.00	23.10	49.40	32.80	94.40	14.60	16.50	7.40	16.70	50.10	20.90	14.70	
14	19.60	21.00	44.80	48.60	48.40	12.20	15.20	6.80	16.10	45.00	20.20	15.50	
15	19.60	21.00	38.60	47.10	37.80	10.60	11.10	6.20	12.10	38.30	18.80	15.50	
16	18.00	20.40	35.20	386.10	30.70	8.80	45.10	5.00	11.60	38.30	50.10	16.10	
17	18.00	19.60	32.80	617.80	29.90	9.50	290.00	5.00	11.20	36.70	71.50	16.10	
18	18.00	19.60	41.90	444.70	41.10	10.00	83.50	7.70	10.40	116.80	45.00	14.70	
19	17.10	19.60	41.90	113.40	37.80	473.50	39.20	7.10	11.20	79.30	37.60	12.80	
20	16.20	72.50	47.70	70.20	30.70	255.90	86.80	7.40	11.60	561.30	32.00	12.10	
21	16.20	67.50	41.90	54.90	30.70	92.60	56.30	6.20	14.10	646.90	36.70	16.10	
22	16.20	49.40	63.80	47.20	29.00	86.30	40.80	10.00	11.20	213.20	37.60	15.50	
23	16.20	47.10	96.60	39.70	25.00	51.40	191.30	56.40	12.80	70.40	35.10	14.70	
24	15.40	44.80	115.90	36.90	41.10	36.90	578.80	29.40	13.40	60.00	29.00	14.70	
25	15.40	41.90	109.80	39.00	30.70	29.90	130.70	18.50	14.70	53.60	27.40	13.40	
26	28.90	39.70	111.70	34.40	26.60	25.00	54.60	14.70	14.70	220.20	27.40	10.40	
27	30.80	37.50	99.80	29.90	23.40	22.10	60.90	623.60	14.20	163.60	24.40	10.40	
28	25.20	244.90	91.20	27.40	21.30	17.80	50.10	387.20	40.00	73.30	23.80	10.80	
29	26.00		91.20	26.60	26.60	17.80	40.00	70.00	29.00	61.80	22.30	11.20	
30	26.60		75.90	26.60	23.40	15.20	32.00	58.10	40.80	54.60	21.70	10.40	
31	30.80		66.80		21.30		24.40	281.00		50.10		8.80	
合計	**640.50**	**1,084.60**	**2,044.40**	**2,729.30**	**1,121.90**	**1,383.60**	**2,111.90**	**1,766.30**	**716.50**	**3,436.20**	**964.30**	**462.20**	**18,461.70**
平均	20.66	38.74	65.95	90.98	36.19	46.12	68.13	56.98	23.88	110.85	32.14	14.91	50.46
最大	10.20 **42.40**	28.— **393.20**	1.— **159.50**	17.— **900.00**	12.— **120.00**	19.12 **700.00**	24.— **690.00**	27.— **1,230.00**	1.— **77.20**	20.22 **1,792.00**	17. 1 **221.00**	1.— **23.00**	10.20.22 **1,792.00**
最小	1.— **16.20**	17.— **19.60**	17.— **32.80**	12.— **34.00**	31.— **20.60**	16.— **7.50**	13.— **10.60**	16.— **5.20**	27.— **10.40**	10.11 **33.60**	15.— **16.10**	31.— **8.80**	8 .16 **5.2**
自27年至30年4年間 年平均	10.59	14.04	23.51	232.88	20.77	47.03	58.78	25.50	49.97	39.09	15.36	9.48	45.58
自27年至30年4年間 最大	27. 1. 1 **45.90**	30. 2.28 **393.20**	30. 3. 1 **159.50**	30. 4.17 **900.00**	29. 5. 4 **572.00**	29. 6.30 **4,390.00**	29. 7. 6 **2,060.00**	29. 8.19 **863.00**	28. 9.26 **7,360.00**	30.10.20 **1,792.00**	30.11.17 **221.00**	29.12.10 **72.80**	28. 9.26 **7,360.00**
自27年至30年4年間 最小	27. 1.31 **3.55**	27. 2.12 **1.70**	27. 3. 1 **10.00**	29 .4. 5 **12.90**	27. 5.27 **7.29**	27 .6.13 **0.02**	30. 7.13 **10.60**	27. 8.24 **1.29**	30. 9.27 **10.40**	28.10.27 **16.50**	28.11.30 **13.50**	30.12.31 **8.80**	27. 6.13 **0.02**

記事		昭27～30	最大	豊水	平水	低水	渇水	最小	年平均	年総量
	流量	当年	1,792.00	45.00	29.00	16.50	6.80	5.20	50.46	1,595.00 ×10⁶
		累年	7,360.00	45.00	28.00	18.00	9.00	0.02	59.73	1,923.00 ×10⁶
	流域百粁平方当り	当年	114.14	2.87	1.85	1.05	0.43	0.33	3.21	102.00 ×10⁶
		累年	468.79	2.87	1.78	1.15	0.57	0.00	3.80	122.00 ×10⁶

台帳整理番号、和歌山県、建

紀ノ川水系貴志川筋野上流量観測所

昭和30年

紀ノ川合流点より12.90粁　流域面積217.00平方粁　和歌山県海草郡中野上村沖野々　普通

月 / 日	一月	二月	三月	四月	五月	六月	七月	八月	九月	十月	十一月	十二月	全年
1	1.50	2.50	13.00	9.00	8.00	5.00	2.30	5.30	7.60	4.50	6.00	4.20	
2	1.50	2.10	9.00	9.40	7.00	4.50	2.00	4.20	3.20	3.50	5.60	3.80	
3	1.30	1.90	6.10	7.70	5.30	3.80	2.60	2.90	1.80	4.50	5.00	3.20	
4	1.80	1.80	5.20	6.10	11.00	3.80	2.60	1.80	1.60	8.60	4.50	2.90	
5	1.50	1.80	6.10	5.50	8.30	3.20	4.20	1.10	1.30	7.60	3.80	2.60	
6	1.30	1.30	5.50	5.00	7.30	2.60	3.80	1.10	1.00	5.60	3.20	2.60	
7	1.20	3.70	5.00	4.40	7.00	3.50	5.00	1.10	0.60	4.80	3.20	2.00	
8	1.20	3.70	4.70	3.30	6.30	5.00	12.40	1.00	0.50	3.80	2.60	2.00	
9	2.50	3.30	13.00	2.50	5.60	4.20	10.50	1.00	2.00	3.20	2.60	1.60	
10	9.00	2.60	13.00	2.30	4.50	3.50	9.50	1.00	1.60	6.00	2.00	1.60	
11	7.00	2.50	9.00	1.90	4.50	4.20	8.60	0.80	1.10	5.00	2.00	1.10	
12	6.40	2.10	6.10	1.80	43.60	2.60	7.30	0.80	1.10	4.50	1.80	1.10	
13	6.40	2.60	5.80	1.50	15.80	2.60	6.30	0.80	1.10	3.80	1.60	1.10	
14	5.80	2.50	7.70	1.30	11.00	2.30	5.30	0.80	1.00	3.50	1.60	1.10	
15	5.20	2.50	7.70	1.50	9.50	1.80	4.20	0.80	0.80	2.60	1.60	1.00	
16	3.70	2.30	6.10	80.20	8.60	3.20	3.20	0.80	0.80	2.60	16.00	1.00	
17	3.70	2.10	5.20	195.10	7.30	4.20	2.60	0.80	0.60	2.60	57.20	1.00	
18	3.30	2.50	4.20	42.80	19.50	3.50	2.00	0.80	0.60	15.80	15.20	1.00	
19	3.00	3.70	10.20	18.30	9.50	78.80	2.00	0.80	0.50	13.50	9.80	1.00	
20	2.60	23.20	9.40	13.10	8.90	26.90	2.00	0.60	0.50	142.00	7.00	2.60	
21	2.30	13.00	23.20	11.00	8.00	15.80	1.80	1.30	0.40	36.80	6.30	1.80	
22	2.10	7.00	17.70	8.90	7.00	11.70	40.60	0.10	0.50	14.20	5.60	1.60	
23	1.90	5.20	13.00	8.30	8.90	9.20	17.50	0.80	0.60	10.20	5.00	1.60	
24	1.80	4.70	23.20	10.20	9.80	8.30	17.20	0.50	1.00	8.00	5.00	1.60	
25	1.80	4.40	13.00	8.90	8.90	6.00	15.80	2.30	1.30	7.00	4.50	1.60	
26	3.70	4.20	17.70	7.30	8.00	4.80	14.50	2.60	1.10	37.60	4.20	1.60	
27	3.70	3.70	23.20	6.00	7.00	3.50	13.50	3.50	1.30	20.70	3.80	1.30	
28	3.80	32.00	13.00	5.60	6.60	3.50	12.40	3.80	8.30	13.80	3.80	1.30	
29	2.60		18.80	5.00	7.30	3.80	11.00	3.20	3.20	12.40	3.20	1.10	
30	3.70		13.50	4.60	6.30	4.20	9.20	6.00	4.80	11.00	3.80	1.10	
31	2.60		14.80		5.60		7.60	10.20		7.30		1.00	
合計	**99.90**	**144.90**	**343.10**	**488.50**	**291.90**	**240.00**	**259.50**	**63.60**	**51.80**	**427.00**	**197.50**	**54.10**	**2,661.80**
平均	3.22	5.18	11.07	16.28	9.42	8.00	8.37	2.05	1.73	14.15	6.58	1.75	7.32
最大	10.— **9.80**	28.— **39.00**	21.— **32.00**	17.— **211.90**	12.— **52.00**	19.— **84.00**	23.— **39.00**	31.— **10.70**	28.— **12.40**	20.— **268.00**	16.— **30.60**	1.— **4.20**	10.20 **268.00**
最小	8.— **1.20**	6.— **1.30**	18.— **4.20**	15.— **1.30**	11.— **4.50**	15.— **64.00**	22.— **64.00**	24.— **0.50**	21.— **0.40**	17.— **2.00**	15.— **1.30**	15.— **1.00**	9.21 **0.40**
自30年至年間1年 年平均	3.22	5.18	11.07	16.28	9.42	8.00	8.37	2.05	1.73	14.15	6.58	1.75	7.32
自30年至年間1年 最大	30. 1.10 **9.80**	30. 2.28 **39.00**	30. 3.21 **32.00**	30. 4.17 **211.90**	30. 5.12 **52.00**	30. 6.19 **84.00**	30. 7.22 **39.00**	30. 8.31 **10.70**	30. 9.28 **12.40**	30.10.20 **268.00**	30.11.16 **30.60**	30.12. 1 **4.20**	30.10.20 **268.00**
自30年至年間1年 最小	30. 1. 8 **1.20**	30. 2. 6 **1.30**	30. 8.18 **4.20**	30. 4.15 **1.30**	30. 5.11 **4.50**	30. 6.15 **64.00**	30. 7.22 **64.00**	30. 8.24 **0.50**	30. 9.21 **0.40**	30.10.17 **2.00**	30.11.15 **1.30**	30.12.15 **1.00**	30. 9.21 **0.40**

記事		昭 30	最大	豊水	平水	低水	渇水	最小	年平均	年総量
	流量	当年	268.00	7.30	4.20	1.90	0.60	0.40	7.32	230.00 ×10⁶
		累年	268.00	7.30	4.20	1.90	0.60	0.40	7.32	230.00 ×10⁶
	流域百粁平方当り	当年	123.50	3.36	1.93	0.88	0.28	0.18	3.37	106.00 ×10⁶
		累年	123.50	3.36	1.93	0.88	0.28	0.18	3.37	106.00 ×10⁶

台帳整理番号、奈良県、建

大和川水系大和川筋王寺流量観測所

昭和30年

河口又は合流点より 28.80粁　流域面積 671.00平方粁　奈良県北葛城郡王寺町　普　通

月	一月	二月	三月	四月	五月	六月	七月	八月	九月	十月	十一月	十二月	全年
日													
1	6.27	8.60	15.08	24.16	27.34	5.45	10.71	2.23	29.20	7.80	10.63	7.24	
2	6.27	9.12	12.59	44.52	17.72	5.22	11.08	2.23	10.10	8.75	9.35	6.94	
3	5.82	8.52	11.61	23.10	45.62	5.82	4.80	2.23	6.88	8.82	9.05	6.87	
4	5.82	7.47	10.40	18.18	49.46	4.82	3.36	2.16	4.17	18.34	8.75	6.87	
5	6.88	6.94	10.56	14.86	26.74	4.40	9.52	2.07	3.06	16.00	7.70	6.87	
6	6.87	6.87	12.74	11.84	13.72	4.33	12.96	2.07	2.18	13.95	7.24	6.64	
7	6.64	7.47	10.63	10.86	11.54	3.88	15.99	2.07	2.62	11.08	6.94	6.42	
8	6.87	10.86	9.80	10.40	10.33	5.50	18.18	2.07	2.37	9.65	6.42	6.34	
9	6.87	8.52	19.78	9.58	9.28	6.34	24.32	2.07	3.40	9.05	6.42	6.27	
10	26.82	6.94	22.04	9.80	8.52	4.82	7.38	2.07	3.36	31.26	6.42	6.27	
11	10.33	6.87	14.62	11.08	7.70	3.88	13.36	2.07	3.13	19.61	6.27	6.27	
12	8.98	6.64	14.56	8.80	28.19	4.18	2.98	2.07	3.13	19.78	6.27	6.27	
13	8.07	6.42	17.73	7.75	16.37	3.28	3.66	2.07	3.13	11.61	6.27	6.94	
14	8.07	6.34	46.48	6.94	11.31	2.39	2.71	2.07	2.98	10.10	6.27	6.87	
15	7.93	6.27	10.10	6.94	7.76	2.39	2.37	2.07	2.98	7.28	6.04	6.87	
16	6.27	6.04	9.85	76.38	7.24	2.39	2.16	2.07	2.91	8.75	40.88	6.64	
17	6.27	5.68	9.35	157.48	7.24	2.62	2.23	2.07	2.39	7.76	27.50	6.34	
18	6.87	6.28	23.94	70.08	62.62	3.21	2.16	2.07	2.76	76.78	14.40	6.27	
19	6.87	6.87	9.50	31.67	20.65	67.34	2.23	2.07	3.50	48.69	10.40	5.82	
20	7.18	29.24	47.49	26.82	13.72	17.59	2.16	2.07	5.42	197.50	10.18	5.82	
21	6.64	20.20	38.36	22.88	12.52	33.66	2.16	2.16	4.82	71.90	19.77	7.47	
22	6.42	14.18	20.30	17.05	9.80	26.22	2.23	2.76	4.10	31.27	12.28	6.63	
23	6.34	12.29	71.07	12.36	8.60	10.56	14.00	2.37	3.80	19.92	9.65	5.75	
24	6.04	10.63	59.00	14.56	14.58	5.80	63.30	2.23	4.17	13.50	8.30	5.22	
25	5.82	9.58	65.43	16.60	11.31	4.25	28.34	2.07	4.90	11.30	8.00	5.75	
26	30.61	8.00	34.40	10.86	8.82	3.80	11.24	2.07	4.40	108.79	7.48	5.68	
27	15.76	7.48	19.77	10.03	7.48	3.28	7.18	2.16	4.80	43.38	7.01	5.68	
28	10.56	68.27	37.74	9.35	5.98	2.68	3.66	15.31	26.21	19.70	7.01	5.45	
29	13.20		29.24	8.82	10.33	2.39	2.68	8.00	14.62	30.80	7.01	5.22	
30	11.30		20.38	9.58	8.60	2.39	2.89	6.04	10.86	19.09	6.87	5.45	
31	31.08		17.36		6.34		2.31	41.57		12.59		5.22	
合計	285.74	318.59	751.90	713.33	507.43	254.88	294.31	128.71	182.35	924.80	306.78	194.36	4,863.18
平均	9.22	11.38	24.25	23.78	16.37	8.50	9.49	4.15	6.08	29.83	10.23	6.27	13.30
最大	26.— **36.8**	28.— **96.70**	23.— **87.10**	17.— **228.70**	18.— **78.80**	19.— **86.00**	24.— **81.00**	31.— **64.70**	1.— **38.40**	20.— **304.70**	16.— **75.90**	21.— **7.90**	10.20 **304.70**
最小	3.— **5.82**	17.— **5.60**	19.— **7.00**	14.— **6.90**	28.— **5.60**	14.— **2.40**	16.— **2.10**	4.— **2.10**	6.— **2.40**	3.— **8.10**	15.— **5.80**	31.— **5.20**	7.16 **2.10**
自30年至30年間1年 年平均	9.22	11.38	24.25	23.78	16.37	8.50	9.49	4.15	6.08	29.83	10.23	6.27	13.30
自30年至30年間1年 最大	30. 1.26 **36.80**	30. 2.28 **96.70**	30. 3.23 **87.10**	30. 4.14 **228.70**	30. 5.18 **78.80**	30. 6.19 **86.00**	30. 7.24 **81.00**	30. 8.31 **64.70**	30. 9. 1 **38.40**	30.10.20 **304.70**	30.11.16 **75.90**	30.12.21 **7.90**	30.10.20 **304.70**
自30年至30年間1年 最小	30. 1. 3 **5.82**	30. 2.17 **5.60**	30. 3.19 **7.00**	30. 4.14 **6.90**	30. 5.28 **5.60**	30. 6.14 **2.40**	30. 7.16 **2.10**	30. 8. 4 **2.10**	30. 9. 6 **2.40**	30.10. 3 **8.10**	30.11.15 **5.80**	30.12.31 **5.20**	30. 7.16 **2.10**

記事		昭30	最大	豊水	平水	低水	渇水	最小	年平均	年総量
	流量	当年	304.70	12.59	7.47	5.45	2.07	2.10	13.30	420.00 ×10⁶
		累年	304.70	12.59	7.47	5.45	2.07	2.10	13.30	420.00 ×10⁶
	流百粁平当域方り	当年	45.41	1.88	1.11	0.81	0.31	0.31	1.98	62.00 ×10⁶
		累年	45.41	1.88	1.11	0.81	0.31	0.31	1.98	62.00 ×10⁶

台帳整理番号、大阪府、建

大和川水系石川筋道明寺流量観測所

昭和30年

大和川合流点より 19.10粁　流域面積 226.00平方粁　大阪府南河内郡道明寺町　自　記

月	一月	二月	三月	四月	五月	六月	七月	八月	九月	十月	十一月	十二月	全年
日													
1	1.19	4.63	10.63	10.63	8.61	4.04	7.90	0.17	7.63	4.43	4.76	2.78	
2	1.12	4.03	7.12	18.68	4.90	3.64	4.96	0.13	2.38	3.84	4.63	2.78	
3	1.06	3.64	6.20	15.70	5.29	3.11	3.24	0.13	1.26	4.24	4.04	2.52	
4	1.06	3.44	5.29	14.53	46.75	2.26	2.66	0.12	0.73	4.43	3.84	2.26	
5	1.59	3.24	5.29	12.97	10.63	1.99	3.44	0.12	0.31	4.43	3.24	2.26	
6	1.46	3.05	5.68	10.63	7.12	1.86	5.28	0.11	0.31	4.23	2.78	2.26	
7	1.46	3.24	6.98	8.68	6.46	1.72	2.52	0.10	0.25	6.64	1.99	2.26	
8	1.86	4.56	4.90	7.44	5.94	2.52	3.64	0.10	0.20	3.05	1.59	2.12	
9	2.52	3.44	22.48	7.05	4.76	3.05	6.00	0.09	0.19	2.92	1.12	1.99	
10	6.26	3.24	12.97	5.94	4.63	2.12	3.18	0.08	1.72	2.26	0.79	1.99	
11	2.92	3.05	9.07	5.68	4.43	2.52	1.32	0.08	1.72	7.48	0.79	1.99	
12	2.78	3.05	7.12	5.29	9.88	3.05	0.28	0.08	0.92	5.80	0.32	1.99	
13	2.52	2.92	6.46	4.76	7.83	2.12	0.25	0.06	0.60	3.84	0.40	2.26	
14	2.26	2.78	5.68	4.43	5.16	1.99	0.25	0.05	0.31	3.44	0.28	2.26	
15	2.26	2.78	5.29	4.04	4.63	1.46	0.25	0.05	0.28	2.92	0.22	1.99	
16	2.26	2.78	4.76	17.90	4.43	3.22	0.22	0.05	0.24	2.23	15.80	1.99	
17	2.26	2.26	4.63	16.94	3.84	2.25	0.22	0.04	0.20	1.99	10.10	2.26	
18	2.26	2.26	11.41	36.00	16.75	1.19	0.19	0.04	0.30	28.22	5.68	2.26	
19	2.26	2.92	6.20	19.06	6.20	72.29	0.17	0.02	2.25	13.83	4.65	2.26	
20	2.26	34.25	16.54	10.63	5.16	25.54	0.17	0.02	1.59	127.36	3.84	2.26	
21	2.26	9.46	15.70	7.83	5.29	26.74	0.15	0.01	1.32	50.51	5.82	3.05	
22	2.26	5.94	17.16	6.46	4.63	20.97	0.12	0.02	0.92	14.78	4.24	2.52	
23	1.99	5.68	30.44	5.68	4.63	10.63	14.82	0.02	0.79	10.24	3.64	2.26	
94	1.99	5.29	24.22	5.94	10.88	7.44	11.02	0.05	2.26	8.29	3.44	2.26	
25	1.72	4.76	18.68	5.94	12.19	5.55	3.84	0.19	2.52	7.37	3.05	2.26	
26	5.16	4.43	28.62	5.68	6.20	4.43	2.92	0.19	1.72	31.70	3.05	2.26	
27	4.23	4.23	22.27	4.56	4.76	3.84	2.52	6.97	1.98	15.17	3.05	2.26	
28	3.44	27.27	20.64	4.23	4.04	3.64	1.26	6.06	10.63	9.07	3.05	2.26	
29	4.90		13.75	4.23	6.46	3.24	0.26	1.72	5.29	7.90	2.78	2.25	
30	5.94		11.41	4.23	4.43	3.44	0.22	0.99	4.43	6.46	2.78	2.26	
31	5.16		11.02		4.43		0.20	15.62		5.29		2.26	
合計	82.67	162.62	378.61	291.76	241.34	238.86	83.47	33.48	55.25	404.36	105.76	70.65	2,148.83
平均	2.67	5.18	12.21	9.73	7.79	7.96	2.69	1.08	1.84	13.04	3.53	2.28	5.94
最大	10.— **8.30**	20.— **46.30**	26.— **32.40**	17.— **120.61**	4.— **22.20**	19.— **150.30**	23.— **29.50**	31.— **19.71**	28.— **12.19**	20.— **214.50**	16.— **31.37**	21.— **3.05**	10.20 **214.50**
最小	3.— **1.10**	17.— **2.30**	17.— **4.60**	15.— **3.84**	17.— **3.84**	17.— **1.06**	22.— **0.12**	21.— **0.01**	9.— **0.19**	18.— **1.72**	15.— **0.22**	9.— **1.99**	8. 21 **0.01**
自30年至30年間1年 年平均	2.67	5.18	12.21	9.73	7.79	7.96	2.69	1.08	1.84	13.04	3.53	2.28	5.94
自30年至30年間1年 最大	30. 1.10 **8.30**	30. 2.20 **46.30**	30. 3.26 **32.40**	30. 4.17 **120.61**	30. 5. 4 **22.20**	30. 6.19 **150.30**	30. 7.23 **29.50**	30. 8.31 **19.71**	30. 9.28 **12.19**	30.10.20 **214.50**	30.11.16 **31.37**	30.12.21 **3.05**	30.10.20 **214.50**
自30年至30年間1年 最小	30. 1. 3 **1.10**	30. 2.17 **2.30**	30. 3.17 **4.60**	30. 4.15 **3.84**	30. 5.17 **3.84**	30. 6.17 **1.06**	30. 7.22 **0.12**	30. 8.21 **0.01**	30. 9. 9 **0.19**	30.10.18 **1.72**	30.11.15 **0.22**	30.12. 9 **1.99**	31. 8.21 **0.01**

記事		昭30	最大	豊水	平水	低水	渇水	最小	年平均	年総量
	流量	当年	214.50	5.80	3.24	1.98	0.05	0.01	5.83	186.00 ×10⁶
		累年	214.50	5.80	3.24	1.98	0.05	0.01	5.83	186.00 ×10⁶
	流百粁平当域方り	当年	94.91	2.57	1.43	0.88	0.02	—	2.58	82.00 ×10⁶
		累年	94.91	2.57	1.43	0.88	0.02	—	2.58	82.00 ×10⁶

台帳整理番号、大阪府、建

大和川水系大和川筋柏原流量観測所

昭和30年

河口（又は合流点）より 17.0粁　流域面積 965.00平方粁　大阪府南河内郡道明寺町　普通

月 / 日	一月	二月	三月	四月	五月	六月	七月	八月	九月	十月	十一月	十二月	全年
1						9.92	54.34	2.34	58.36	11.87	13.85		
2						7.36	25.63	0.62	18.53	9.92	12.07		
3						10.18	8.08	0.03	6.56	11.00	10.99		
4						5.62	2.81	0.02	1.14	18.86	9.65		
5						3.68	12.08	0.01	0.23	19.20	8.64		
6						2.94	37.24	0.01	0.16	17.22	8.40		
7						2.54	32.95	0.01	0.09	12.94	7.94		
8						6.56	37.26	0.06	0.09	11.00	7.23		
9						8.64	58.56	0.01	0.13	8.64	7.23		
10						4.48	22.98	0.05	0.55	8.40	6.63		
11						3.54	8.88	0.02	0.68	43.74	6.43		
12						4.55	13.08	0.02	0.62	32.56	6.43		
13						1.14	14.50	0.02	0.55	15.57	6.22		
14						0.48	12.27	0.08	0.42	10.99	6.02		
15						0.36	5.04	—	0.62	10.72	5.82		
16						0.42	0.82	—	0.26	9.18	10.86		
17						0.78	1.02	—	0.16	8.17	83.83		
18						3.15	0.49	—	0.29	119.27	21.02		
19						116.56	0.02	—	0.86	97.20	12.68		
20						48.40	0.02	—	2.41	287.00	11.26		
21						151.39	0.02	—	2.40	257.30	18.40		
22					21.02	49.54	0.02	—	1.88	62.30	16.31		
23					16.78	18.26	34.70	—	0.88	29.58	10.99		
24					26.74	7.26	134.70	—	1.48	19.20	9.68		
25					24.99	3.58	63.39	—	3.01	13.43	8.40		
26					17.82	0.81	25.06	—	1.88	156.70	7.94		
27					14.16	0.81	18.56	12.09	14.89	86.94	7.70		
28					11.53	0.81	11.06	36.91	36.74	35.80	7.70		
29					20.28	2.31	13.62	14.10	20.34	29.34	7.51		
30					15.46	6.70	2.04	8.12	13.55	23.88	6.83		
31					12.07		1.28	70.24		16.44			
合計					180.85	482.77	652.52	144.76	189.76	1,494.36	364.66		
平均					18.09	16.09	21.05	4.67	6.33	49.21	12.16		
最大						19.—	24.—	31.—	1.—	20.—	19.0		10.20
						172.80	**172.80**	**131.90**	**61.10**	**529.00**	**141.10**		**529.00**
最小						14.—	23.—	25.18	9.—	10.—	15.—		8.25.18
						0.29	**0.01**	—	**9.04**	**7.70**	**5.60**		—
自30年至年間1年 年平均					18.09	16.09	21.05	4.67	6.33	49.21	12.16		
自30年至年間1年 最大						30. 6.19	30. 7.24	30. 8.31	30. 9. 1	30.10.20	30.11.17		
						172.80	**172.80**	**120.90**	**62.10**	**529.00**	**141.10**		
自30年至年間1年 最小						30. 6.14	30. 7.23	30. 8.25	30. 9. 9	30.10.10	30.11.15		
						0.29	**0.01**	—	**0.04**	**7.70**	**5.60**		

記事	昭30	最大	豊水	平水	低水	渇水	最小	年平均	年総量
流量	当年	—	—	—	—	—	—		
	累年	—	—	—	—	—	—		
流域平均百粁当り	当年	—	—	—	—	—	—		
	累年	—	—	—	—	—	—		

台帳整理番号、滋賀県、建

淀川水系瀬田川筋鳥居川流量観測所

昭和30年

河口(又は合流点)より 73.90粁　流域面積 3,848.00平方粁　滋賀県栗太郡瀬田町大字橋本町　自記

月 / 日	一月	二月	三月	四月	五月	六月	七月	八月	九月	十月	十一月	十二月	全年
1	97.00	183.00	82.00	120.00	163.00	190.00	120.00	59.00	75.00	81.00	77.00	76.00	
2	97.00	183.00	81.00	121.00	165.00	189.00	117.00	64.00	74.00	80.00	80.00	81.00	
3	97.00	194.00	136.00	121.00	162.00	187.00	117.00	68.00	75.00	79.00	76.00	193.00	
4	96.00	186.00	191.00	122.00	159.00	182.00	114.00	72.00	75.00	80.00	72.00	188.00	
5	189.00	193.00	191.00	120.00	159.00	178.00	123.00	76.00	75.00	83.00	68.00	191.00	
6	187.00	192.00	191.00	117.00	159.00	174.00	146.00	80.00	77.00	82.00	68.00	200.00	
7	185.00	192.00	191.00	193.00	159.00	174.00	175.00	76.00	79.00	81.00	60.00	200.00	
8	181.00	189.00	170.00	189.00	160.00	174.00	278.00	72.00	74.00	80.00	68.00	199.00	
9	180.00	196.00	155.00	189.00	160.00	184.00	325.00	81.00	69.00	80.00	74.00	199.00	
10	176.00	196.00	108.00	188.00	158.00	184.00	332.00	89.00	68.00	79.00	71.00	193.00	
11	171.00	196.00	108.00	188.00	156.00	181.00	302.00	92.00	68.00	77.00	67.00	187.00	
12	183.00	192.00	130.00	182.00	161.00	178.00	204.00	95.00	67.00	74.00	68.00	186.00	
13	188.00	187.00	129.00	149.00	166.00	135.00	153.00	90.00	65.00	73.00	70.00	192.00	
14	193.00	183.00	128.00	113.00	166.00	102.00	149.00	85.00	62.00	72.00	87.00	206.00	
15	192.00	182.00	129.00	113.00	166.00	108.00	146.00	80.00	85.00	72.00	78.00	220.00	
16	191.00	181.00	130.00	115.00	166.00	109.00	142.00	78.00	85.00	72.00	81.00	197.00	
17	190.00	183.00	106.00	186.00	162.00	111.00	140.00	75.00	139.00	72.00	82.00	209.00	
18	185.00	184.00	104.00	242.00	158.00	110.00	137.00	70.00	139.00	72.00	82.00	180.00	
19	180.00	185.00	151.00	248.00	153.00	190.00	139.00	65.00	84.00	72.00	81.00	191.00	
20	181.00	185.00	151.00	254.00	148.00	170.00	140.00	59.00	82.00	78.00	81.00	198.00	
21	182.00	186.00	151.00	204.00	149.00	177.00	88.00	65.00	80.00	77.00	80.00	196.00	
22	183.00	185.00	123.00	176.00	149.00	183.00	77.00	70.00	81.00	76.00	78.00	205.00	
23	183.00	183.00	96.00	152.00	150.00	181.00	80.00	74.00	82.00	75.00	77.00	202.00	
24	185.00	189.00	98.00	160.00	148.00	178.00	80.00	78.00	79.00	74.00	75.00	186.00	
25	184.00	194.00	102.00	162.00	145.00	160.00	82.00	81.00	76.00	73.00	69.00	165.00	
26	183.00	192.00	105.00	162.00	160.00	155.00	76.00	84.00	73.00	72.00	72.00	200.00	
27	184.00	192.00	107.00	162.00	155.00	146.00	69.00	80.00	73.00	75.00	75.00	199.00	
28	190.00	82.00	108.00	161.00	151.00	128.00	67.00	76.00	79.00	78.00	77.00	187.00	
29	186.00		110.00	161.00	150.00	117.00	64.00	71.00	80.00	76.00	74.00	195.00	
30	184.00		111.00	160.00	171.00	119.00	62.00	71.00	80.00	76.00	71.00	195.00	
31	181.00		115.00		199.00		62.00	77.00		74.00		84.00	
合計	5,364.00	5,165.00	3,988.00	4,930.00	4,933.00	4,754.00	4,306.00	2,353.00	2,400.00	2,365.00	2,239.00	5,700.00	48,497.00
平均	173.03	184.46	128.65	164.33	159.13	158.47	138.90	75.90	80.00	76.29	74.63	183.87	133.14
最大	14.—	9.—	8.—	20.—	31.—	1.—	10.—	12.—	17.—	5.—	14.—	15.—	7. 10
	193.00	**196.00**	**170.00**	**254.00**	**199.00**	**190.00**	**332.00**	**95.00**	**139.00**	**83.00**	**87.00**	**220.00**	**332.00**
最小	4.—	28.—	2.—	15.—	25.—	14.—	30.—	1.—	14.—	14.—	7.—	1.—	8. 1
	96.00	**82.00**	**81.00**	**113.00**	**145.00**	**102.00**	**62.00**	**59.00**	**62.00**	**72.00**	**60.00**	**76.00**	**59.00**
自27年至30年間4年 年平均	83.01	94.12	62.66	68.33	69.28	127.37	163.73	67.73	63.25	65.82	43.16	81.22	82.47
自27年至30年間4年 最大	29. 1. 6	28. 2.12	28. 3. 2	30. 4.20	28. 5.13	28. 6.11	28. 7.24	28. 8. 1	28. 9.28	28.10. 3	28.11. 2	30.12.15	28.10. 3
	209.00	**208.00**	**210.00**	**254.00**	**217.00**	**594.00**	**628.00**	**521.00**	**600.00**	**659.00**	**151.00**	**220.00**	**659.00**
自27年至30年間4年 最小	27. 1.20	30. 2.28	29. 3.29	29. 4.13	29. 5. 4	29. 6. 1	30. 1.30	30. 8. 1	30. 9.14	27.10.23	30.11. 7	27.12. 2	29. 4.13
	54.00	**82.00**	**49.00**	**33.00**	**40.00**	**88.00**	**62.00**	**59.00**	**62.00**	**67.00**	**60.00**	**67.00**	**33.00**

記事	昭27～30	最大	豊水	平水	低水	渇水	最小	年平均	年総量
流量	当年	332.00	183.00	123.00	78.00	65.00	59.00	133.14	4,190.00 ×10⁶
	累年	659.00	202.00	142.00	90.00	65.00	33.00	180.85	5,701.00 ×10⁶
流域平均百粁当り	当年	8.63	4.76	3.20	2.03	1.69	1.54	3.46	109.00 ×10⁶
	累年	17.13	5.16	3.69	2.34	1.69	0.86	4.69	148.00 ×10⁶

台帳整理番号、大阪府、建

淀川水系淀川筋枚方流量観測所

昭和30年

河口又は合流点より 26.00粁　流域面積 7.281.00平方粁　大阪府枚方市伊加賀村

自　記

月	一月	二月	三月	四月	五月	六月	七月	八月	九月	十月	十一月	十二月	全　年
日													
1	154.00	250.00	449.00	267.00	326.00	247.00	200.00	117.00	178.00	184.00	173.00	142.00	
2	148.00	146.00	270.00	286.00	377.00	238.00	184.00	114.00	206.00	172.00	166.00	144.00	
3	150.00	241.00	232.00	260.00	267.00	238.00	164.00	117.00	166.00	166.00	154.00	144.00	
4	150.00	241.00	258.00	247.00	298.00	228.00	159.00	110.00	146.00	178.00	150.00	210.00	
5	160.00	238.00	273.00	232.00	348.00	221.00	200.00	111.00	136.00	194.00	144.00	220.00	
												232.00	
6	226.00	241.00	266.00	212.00	282.00	208.00	462.00	116.00	131.00	178.00	139.00	227.00	
7	226.00	239.00	253.00	222.00	256.00	204.00	428.00	113.00	124.00	164.00	139.00		
8	234.00	286.00	248.00	256.00	250.00	216.00	594.00	109.00	120.00	156.00	134.00	222.00	
9	232.00	290.00	270.00	256.00	234.00	236.00	542.00	107.00	122.00	148.00	134.00	217.00	
10	258.00	274.00	276.00	247.00	226.00	233.00	449.00	126.00	128.00	141.00	138.00	220.00	
11	247.00	264.00	241.00	241.00	218.00	217.00	380.00	126.00	119.00	150.00	136.00	208.00	
12	248.00	259.00	224.00	246.00	398.00	217.00	270.00	124.00	116.00	220.00	133.00	210.00	
13	250.00	250.00	241.00	217.00	390.00	207.00	228.00	120.00	111.00	170.00	131.00	221.00	
14	252.00	244.00	241.00	178.00	267.00	162.00	211.00	117.00	106.00	156.00	131.00	222.00	
15	247.00	241.00	226.00	168.00	241.00	156.00	197.00	115.00	116.00	144.00	130.00	233.00	
16	241.00	244.00	214.00	212.00	220.00	168.00	178.00	109.00	148.00	140.00	168.00	230.00	
17	234.00	239.00	202.00	572.00	214.00	188.00	194.00	107.00	132.00	133.00	314.00	230.00	
18	253.00	232.00	202.00	958.00	266.00	177.00	189.00	105.00	184.00	144.00	211.00	220.00	
19	246.00	232.00	218.00	577.00	318.00	449.00	180.00	101.00	200.00	228.00	173.00	220.00	
20	241.00	270.00	234.00	455.00	253.00	559.00	172.00	99.40	152.00	279.00	158.00	228.00	
21	234.00	322.00	318.00	380.00	241.00	367.00	166.00	95.70	136.00	914.00	186.00	242.00	
22	234.00	287.00	339.00	292.00	232.00	370.00	126.00	217.00	130.00	372.00	238.00	250.00	
23	236.00	270.00	320.00	268.00	250.00	287.00	159.00	258.00	124.00	247.00	194.00	250.00	
24	234.00	267.00	372.00	258.00	250.00	247.00	367.00	169.00	133.00	208.00	174.00	238.00	
25	228.00	262.00	328.00	289.00	282.00	230.00	289.00	142.00	133.00	180.00	163.00	192.00	
26	244.00	259.00	318.00	264.00	318.00	220.00	194.00	128.00	124.00	299.00	153.00	214.00	
27	250.00	259.00	296.00	242.00	267.00	226.00	190.00	138.00	124.00	382.00	144.00	244.00	
28	250.00	480.00	306.00	234.00	241.00	197.00	170.00	267.00	238.00	238.00	144.00	239.00	
29	247.00		364.00	226.00	246.00	176.00	150.00	190.00	292.00	226.00	142.00	241.00	
30	248.00		303.00	222.00	262.00	192.00	132.00	159.00	202.00	207.00	144.00	238.00	
31	248.00		274.00		266.00		122.00	270.00		186.00		211.00	
合計	7,050.00	7,427.00	8,576.00	8,983.00	8,513.00	7,281.00	7,646.00	4,297.00	4,477.00	6,899.00	4,838.00	6,759.00	82,746.10
平均	227.00	265.00	277.00	299.00	275.00	253.00	247.00	139.00	149.00	223.00	161.00	218.00	227.20
最大	10.— 262.00	28.— 618.00	1.— 534.00	18.— 1.082.00	12.— 462.00	20.— 672.00	8.— 672.00	31.— 352.00	1.— 414.00	21.— 1.124.00	17.— 335.00	22.5— 258.00	10.21 1.124.00
最小	1.— 136.00	19.— 104.00	18.— 180.00	15.— 16.— 160.00	11.— 94.80	15.— 148.00	23.— 116.00	21.— 95.70	14.— 103.00	18.— 129.00	16.— 122.00	1.— 136.00	5. 11 94.80
自27年至30年間4年 年平均	106.00	122.00	117.00	124.00	124.00	171.00	296.00	110.00	144.00	128.00	80.00	102.00	135.00
自27年至30年間4年 最大	30. 1.10 262.00	30. 2.19 618.00	30. 3. 1 534.00	30. 4.18 1.082.00	27. 5.11 778.00	27. 6.24 4.200.00	29. 7. 6 3.540.00	28. 8.15 1.577.00	28. 9.25 7.800.00	28.10. 2 1.127.00	27.11. 6 840.00	29.12. 9 320.00	28. 8.15 1.577.00
自27年至30年間4年 最小	27. 1.3 104.00	30. 2.19 104.00	29. 3.28 91.00	29. 4.11 74.00	29. 5. 2 96.00	29. 6. 2 141.00	30. 7.23 116.00	27. 8.27 80.00	27. 9. 1 95.00	27.10.26 98.00	27.11. 3 98.00	27.12. 5 99.00	29. 4.11 74.00

記事		昭27～30		最大	豊水	平水	低水	渇水	最小	年平均	年総量
	流量	当年		1,124.00	250.00	226.00	162.00	110.00	94.80	227.00	7,149.00 ×10⁶
		累年		1,577.00	320.00	212.00	158.00	109.00	74.00	292.00	9.210.00 ×10⁶
	流域百粁平方当り	当年		15.44	3.43	3.10	2.22	1.51	1.30	3.12	98.00 ×10⁶
		累年		21.66	4.40	2.64	2.17	1.50	1.02	4.01	126.00 ×10⁶

台帳整理番号、滋賀県、建

淀川水系大戸川筋黒津流量観測所

昭和30年

河口（又は合流点）より 70.4粁　流域面積 197.00平方粁　滋賀県大津市田上黒津町

自　記

月	一月	二月	三月	四月	五月	六月	七月	八月	九月	十月	十一月	十二月	全　年
日													
1	3.86	5.29	14.45	10.50	19.50	5.29	5.00	2.40	5.29	4.45	4.45	2.40	
2	3.86	5.29	9.20	12.35	10.50	4.78	3.00	1.35	3.21	3.86	4.45	2.18	
3	3.50	5.00	7.95	11.70	8.79	5.29	2.40	0.95	2.55	3.86	4.19	2.18	
4	3.50	4.78	6.60	7.95	7.95	4.00	2.18	0.81	2.18	5.00	4.19	2.18	
5	3.50	4.45	5.29	7.25	9.60	3.86	2.80	0.75	1.80	6.60	3.86	2.40	
6	4.19	4.19	5.29	6.60	7.95	3.21	14.40	2.00	1.60	4.19	3.86	2.18	
7	3.86	4.19	5.29	5.90	6.60	3.21	6.60	1.35	1.60	4.00	3.50	2.18	
8	3.86	14.40	5.00	5.90	5.90	4.19	6.82	1.35	1.45	3.86	3.50	2.18	
9	3.86	7.25	6.60	5.29	5.60	9.20	5.60	1.35	1.35	3.50	3.21	2.00	
10	8.79	7.25	9.20	5.00	5.29	4.78	4.19	1.45	1.60	3.21	3.00	2.00	
11	5.29	6.82	7.95	5.00	5.29	4.19	2.80	0.95	1.60	3.86	2.80	1.80	
12	4.78	6.20	7.60	4.78	13.30	5.60	2.80	0.95	1.45	5.90	2.80	1.80	
13	4.78	5.60	10.00	4.45	5.90	5.29	3.86	1.05	1.35	4.19	2.55	1.80	
14	4.19	5.29	6.82	4.19	5.90	3.21	2.80	0.81	1.35	3.86	2.40	1.80	
15	4.19	5.29	6.82	4.19	6.20	2.55	2.40	0.75	1.20	3.86	2.40	1.80	
16	4.19	5.00	5.60	4.45	5.29	7.25	2.18	0.61	2.40	3.21	2.18	1.80	
17	4.19	5.00	5.29	16.40	5.29	7.60	2.00	0.75	1.60	2.80	8.79	1.80	
18	3.86	5.29	5.29	35.50	5.90	5.29	1.80	0.61	1.35	2.80	4.78	1.60	
19	3.86	5.00	5.90	13.30	10.85	25.50	1.60	0.81	4.19	5.90	4.19	1.60	
20	3.86	5.60	5.29	11.40	7.60	14.40	1.35	0.81	2.00	5.90	3.86	1.45	
21	4.00	7.60	12.35	8.79	6.60	12.80	1.35	0.81	2.00	27.30	4.19	1.60	
22	3.86	7.60	12.35	7.60	5.90	9.60	1.60	37.20	2.00	9.60	5.29	2.00	
23	3.86	6.20	16.00	7.25	5.60	8.40	1.60	7.60	2.00	6.60	4.45	1.60	
24	3.50	6.60	16.40	7.25	6.20	5.90	14.40	2.40	2.40	4.78	4.19	1.60	
25	3.21	5.60	12.80	8.79	25.50	4.45	4.78	1.20	2.40	4.00	4.00	1.45	
26	3.86	5.29	17.40	6.60	16.00	3.86	2.80	1.05	2.00	4.78	3.50	1.45	
27	5.29	5.00	12.35	5.29	10.00	5.29	4.00	0.75	2.00	9.60	3.21	1.35	
28	5.00	30.00	12.35	5.00	7.25	4.19	2.80	12.35	18.90	7.25	3.00	1.35	
29	4.78		15.40	4.78	9.60	3.21	2.40	3.86	7.95	6.82	2.80	1.35	
30	6.82		11.70	4.19	6.82	4.45	2.40	2.40	4.45	5.29	2.40	1.35	
31	6.60		10.50		6.60		2.40	10.85		4.78		1.35	
合計	136.75	191.07	291.03	247.64	265.27	190.84	117.11	102.33	87.22	175.61	111.99	55.58	1,972.44
平均	4.41	6.82	9.39	8.25	8.54	6.36	3.78	3.30	2.91	5.65	3.73	1.79	5.41
最大	10.— 8.00	28.— 30.00	20.— 18.00	17.— 94.00	18.— 22.00	19.— 22.00	5.— 18.00	22.— 56.00	28.— 19.00	20.— 216.00	16.— 13.00	1.— 2.10	10.20 216.00
最小	24.— 2.40	12.— 4.00	8.— 5.00	15.— 3.90	11.— 5.00	15.— 2.10	20.— 1.00	16.— 0.40	15.— 0.90	17.— 2.40	16.— 2.00	27.— 1.10	8. 16 0.40
自29年至30年間2年 年平均	5.29	6.43	8.17	6.18	7.00	11.00	12.52	5.75	7.60	6.61	4.67	4.18	7.12
自29年至30年間2年 最大	29. 1.23 9.00	30. 2.28 30.00	29. 3. 2 22.30	30. 4.17 94.00	30. 5.18 22.00	29. 6. 7 114.00	29. 7. 5 192.00	30. 8.22 56.00	29. 9.18 114.00	30.10.20 216.00	29.11.28 22.50	29.12. 9 12.00	30.10.20 216.00
自29年至30年間2年 最小	30. 1.24 2.40	30. 2.12 4.00	29. 3.31 3.89	29. 4.25 3.70	29. 5.29 3.70	30. 6.15 2.10	30. 7.20 1.00	30. 8.16 0.40	30. 9.15 0.90	30.10.17 2.40	30.11.16 2.00	30.12.27 1.10	30. 8.16 0.40

記事		昭29～30		最大	豊水	平水	低水	渇水	最小	年平均	年総量
	流量	当年		216.00	6.20	4.19	2.40	0.81	0.40	5.41	170.00 ×10⁶
		累年		216.00	7.30	5.22	3.77	2.31	0.40	7.12	224.00 ×10⁶
	流域百粁平方当り	当年		109.64	3.15	2.13	1.22	0.41	0.20	2.75	86.00 ×10⁶
		累年		109.64	3.71	2.65	1.91	1.17	0.20	3.61	114.00 ×10⁶

台帳整理番号、京都府、建

淀川水系桂川筋亀岡流量観測所

昭和30年

河口又は合流点より 67.70粁　流域面積 679.00平方粁　京都府亀岡市亀岡町大字下中島

自記

月	一月	二月	三月	四月	五月	六月	七月	八月	九月	十月	十一月	十二月	全年
日													
1	9.26	21.10	111.00	32.80	39.80	8.50	22.60	2.61	44.80	23.50	20.80	18.00	
2	9.44	19.40	56.00	29.40	39.50	8.68	14.20	2.41	26.20	19.30	18.20	17.70	
3	9.43	18.00	40.20	25.40	31.40	8.31	8.61	2.31	17.80	17.00	16.40	11.80	
4	9.43	18.00	36.30	23.20	27.40	7.43	5.66	2.31	16.40	16.40	15.00	10.20	
5	8.88	18.00	29.80	22.60	24.40	7.43	33.80	2.22	15.60	15.00	12.80	8.77	
6	9.24	18.00	25.40	22.00	22.00	6.26	60.00	2.22	13.10	13.40	11.30	8.54	
7	7.14	23.50	22.60	21.40	16.90	6.26	226.00	2.63	9.73	10.90	11.30	7.18	
8	6.80	38.80	20.80	20.00	15.00	4.95	136.00	6.10	7.99	8.14	12.20	6.34	
9	6.62	45.10	43.80	13.40	13.70	5.53	46.00	5.06	6.26	8.45	12.40	6.26	
10	12.80	37.60	54.40	13.50	13.30	5.24	28.50	4.64	5.64	10.00	12.80	5.50	
11	13.30	30.40	40.20	12.60	10.90	4.95	21.70	4.50	5.06	13.40	12.40	5.22	
12	9.90	25.80	32.60	11.70	13.30	5.37	18.20	4.11	4.00	10.90	103.00	5.76	
13	11.60	21.70	29.40	10.80	11.20	3.78	15.40	3.73	3.38	9.02	8.68	4.95	
14	11.50	19.40	27.00	10.20	10.60	3.14	10.90	3.38	3.14	8.20	5.50	5.10	
15	11.20	18.00	23.50	10.20	10.50	4.43	7.62	2.61	5.64	7.24	5.40	5.46	
16	11.20	17.80	20.60	19.20	9.26	10.80	6.34	2.51	8.86	6.43	56.00	5.40	
17	9.71	17.50	18.80	93.30	8.49	15.00	5.35	2.32	8.86	5.42	60.30	5.24	
18	9.36	17.50	28.40	98.80	17.20	20.20	4.78	2.03	9.64	7.22	34.20	5.42	
19	8.57	17.00	28.40	52.00	19.80	38.80	4.78	3.38	10.30	8.50	25.10	5.24	
20	8.57	31.60	25.40	33.10	16.40	42.60	4.91	2.61	8.86	107.00	21.10	5.10	
21	8.45	47.40	67.20	27.40	11.20	32.50	4.91	1.86	8.49	131.00	50.80	11.10	
22	9.02	35.60	60.20	22.90	11.00	25.60	4.91	74.00	7.60	48.00	63.13	11.40	
23	8.77	27.10	54.90	20.80	10.80	18.80	17.40	42.40	6.58	34.50	42.60	8.10	
24	7.56	23.50	52.20	21.40	12.40	16.20	22.30	20.40	6.93	26.80	30.20	11.70	
25	7.74	22.60	45.60	24.50	13.00	14.40	13.80	15.80	5.82	20.90	21.10	11.80	
26	102.0	21.80	45.60	18.70	14.40	11.80	8.70	11.30	5.20	23.40	18.80	12.50	
27	10.00	27.00	41.40	17.20	15.60	11.20	7.62	9.53	6.06	22.60	17.40	17.80	
28	11.90	174.00	49.10	18.50	10.80	9.71	5.96	9.36	63.40	18.20	16.60	22.30	
29	12.90		58.70	18.00	10.70	7.43	5.06	9.43	62.40	26.00	15.20	23.80	
30	13.40		49.30	15.50	10.20	11.40	3.98	7.08	26.80	25.40	16.20	19.00	
31	17.70		37.40		9.24		3.52	69.20		22.30		15.00	
合計	**311.59**	**853.20**	**127.62**	**780.50**	**500.39**	**376.70**	**779.51**	**334.05**	**430.54**	**724.52**	**766.88**	**317.68**	**7,451.76**
平均	10.05	30.47	4.12	26.02	16.14	12.56	25.15	10.78	14.35	23.37	25.56	10.25	17.40
最大	31.—	28.—	1.—	17.19	1.—	19.—	7.15	22.14	28.20	20.23.—	16.—	29.9	7. 7.15
	21.40	**315.00**	**117.00**	**159.00**	**62.7**	**51.20**	**407.00**	**145.00**	**118.00**	**210.00**	**112.00**	**25.70**	**407.00**
最小	8.—	19.—	17.—	15.—	16.—	13.—	31.—	20.—	14.—	17.—	15.—	15.—	8. 20
	5.50	**16.90**	**18.50**	**9.60**	**8.10**	**3.78**	**2.90**	**1.70**	**2.90**	**4.10**	**4.37**	**3.90**	**1.70**
自30年至年間1年 平均	3.52	6.91	3.90	6.32	4.31	7.18	9.61	3.04	9.75	5.21	5.35	3.11	5.68
自30年至年間1年 最大	25. 1.31	30. 2.28	30. 3. 1	30. 4.17	30. 5. 1	29. 6.30	29. 7. 6	30. 8.22	28. 9.25	30.10.20	30.11.16	24.12.25	28. 9.25
	47.20	**315.00**	**117.00**	**159.00**	**62.70**	**1.130.00**	**530.00**	**145.00**	**2.400.00**	**210.00**	**112.00**	**35.50**	**2.400.00**
自30年至年間1年 最小	24. 1.19	25. 2. 2	26. 3. 6	24. 4.30	24. 5.12	24. 6. 3	24. 7. 3	26. 8.28	26. 9. 5	26.10.13	29.11.27	27.12.28	26. 8.28
	0.85	**6.90**	**4.09**	**2.51**	**2.32**	**2.14**	**1.42**	**0.45**	**0.45**	**3.96**	**2.39**	**3.76**	**0.45**

記事		昭30	最大	豊水	平水	低水	渇水	最小	年平均	年総量
	流量	当年	407.00	22.60	13.30	8.20	2.63	1.70	17.40	644.00 ×10⁶
		累年	2,400.00	17.50	11.30	9.60	3.90	0.45	21.67	697.00 ×10⁶
	流域百粁平方当り	当年	59.94	3.33	1.96	1.21	0.39	0.25	2.56	92.00 ×10⁶
		累年	353.46	2.58	1.66	1.41	0.56	0.07	3.19	103.00 ×10⁶

台帳整理番号、京都府、建

淀川水系木津川筋加茂流量観測所

昭和30年

河口又は合流点より 66.40粁　流域面積 1.456.00平方粁　京都府相楽郡加茂町大字里

自記

月	一月	二月	三月	四月	五月	六月	七月	八月	九月	十月	十一月	十二月	全年
日													
1	16.30	21.50	55.10	48.10	95.00	23.70	20.50	9.50	74.10	46.40	38.10	12.70	
2	14.00	19.50	45.60	55.10	51.40	22.50	23.20	8.50	28.90	23.20	30.10	13.40	
3	14.00	18.40	38.30	44.90	42.00	23.20	15.90	8.30	20.00	25.30	29.40	12.40	
4	15.30	18.40	35.21	39.50	87.50	21.50	15.00	8.40	13.20	48.10	25.90	11.70	
5	17.80	16.70	30.30	35.40	69.00	17.80	22.00	8.00	10.50	40.40	22.80	10.50	
6	18.40	15.30	29.70	31.50	50.70	18.80	49.50	7.70	9.00	31.20	20.60	11.80	
7	17.30	16.30	28.60	30.30	44.90	15.70	27.50	8.90	8.10	22.20	20.20	10.80	
8	18.40	34.80	25.80	29.20	42.00	17.30	50.50	8.30	7.00	19.60	17.30	10.80	
9	18.40	27.50	36.00	28.00	37.20	38.30	49.50	8.10	9.20	16.40	17.90	10.10	
10	28.00	21.50	38.90	27.00	34.80	25.30	30.50	7.70	10.90	14.20	15.40	9.90	
11	24.80	21.50	31.50	28.00	31.50	19.50	19.50	8.50	9.40	128.10	15.50	9.50	
12	18.40	19.50	28.00	27.00	52.10	22.50	17.00	8.70	7.60	57.90	14.50	9.80	
13	17.30	18.40	37.20	22.50	44.90	18.40	22.50	7.60	7.40	30.70	12.80	10.50	
14	16.30	17.30	30.30	20.50	34.80	14.70	17.00	6.90	7.10	22.60	13.90	10.10	
15	15.70	16.30	27.00	19.90	30.30	8.70	12.00	7.10	7.40	21.80	13.70	10.70	
16	17.30	16.30	25.80	48.10	27.50	20.50	30.50	6.50	7.30	19.00	27.00	10.50	
17	14.00	15.30	23.70	175.00	23.70	27.00	46.00	6.20	6.80	13.30	73.90	11.20	
18	14.70	14.00	29.20	217.00	54.40	20.50	26.00	7.10	8.00	106.50	25.30	9.60	
19	14.00	14.00	30.30	75.50	47.40	213.00	16.74	6.10	13.00	68.40	19.30	9.60	
20	16.30	34.80	37.20	60.20	33.70	87.50	18.00	6.60	9.50	540.80	17.00	9.30	
21	15.30	36.00	77.00	52.70	40.10	95.00	17.00	6.10	8.60	327.70	23.50	10.80	
22	14.00	28.55	46.80	48.10	32.50	72.00	13.50	35.20	7.40	116.90	35.10	10.80	
23	14.70	27.00	82.00	43.10	29.20	37.64	27.50	41.30	7.50	69.50	23.80	10.00	
24	12.50	25.80	93.00	40.70	29.20	29.00	332.00	13.20	8.30	51.40	19.30	9.30	
25	14.00	23.70	59.40	44.30	36.00	26.50	91.20	8.50	8.60	41.00	16.00	9.00	
26	21.50	22.00	85.50	36.00	37.20	22.50	38.10	7.20	7.60	250.50	15.90	9.60	
27	27.00	21.50	56.70	33.70	29.70	19.00	94.90	24.70	8.40	173.40	14.90	8.60	
28	19.90	84.00	73.00	31.50	23.70	20.00	36.40	152.20	57.60	83.20	14.70	8.60	
29	21.50		63.50	31.50	39.50	20.00	23.50	31.00	35.50	83.20	14.40	8.60	
30	28.00		52.70	30.30	38.30	19.00	15.70	16.00	24.90	60.70	14.20	8.30	
31	25.30		45.60		29.70		12.20	177.40		45.50		8.40	
合計	**561.10**	**665.85**	**1,398.91**	**1,454.60**	**1,299.90**	**1,037.04**	**1,231.34**	**667.50**	**448.80**	**2,599.10**	**662.40**	**316.90**	**12,343.44**
平均	18.10	23.78	45.13	48.49	41.93	34.57	39.72	21.53	14.96	83.84	22.08	10.22	32.34
最大	10.—	28.—	28.—	17.23	4.—	19.—	24.—	31.15.—	1.—	20.19	17.5	1.12	10.20.19
	30.80	**193.00**	**138.00**	**477.00**	**182.00**	**445.00**	**520.00**	**399.00**	**146.70**	**1,075.00**	**105.30**	**18.10**	**1,075.00**
最小	23.—	18.—	8.—	14.—	28.—	15.—	23.—	19.—	8.—	17.—	12.14	31.—	8. 19.
	11.50	**13.50**	**23.70**	**18.80**	**22.50**	**8.70**	**10.00**	**5.90**	**6.30**	**12.10**	**12.60**	**7.70**	**5.90**
自24年至30年間7年 平均	7.07	31.34	11.14	12.18	11.42	17.07	22.16	10.08	15.68	17.38	8.01	6.20	14.22
自24年至30年間7年 最大	25. 1.19	30. 2.28	30. 3.28	30. 4.17	24. 5.25	27. 6.24	29. 7. 5	28. 8.15	28. 9.25	30.10.20	27.11. 5	25.12.17	28. 9.25
	180.50	**193.00**	**138.00**	**477.00**	**281.90**	**1,900.00**	**1,617.00**	**1,815.00**	**5,400.00**	**1,075.00**	**370.00**	**114.00**	**5,400.00**
自24年至30年間7年 最小	30. 1.23	26. 2.14	27. 3. 9	29. 4.17	26. 5.25	26. 6.14	24. 7.17	26. 8.28	30. 9. 8	26.10.13	26.11. 1	26.12.18	26.12.18
	11.50	**10.10**	**7.60**	**8.30**	**9.20**	**6.80**	**8.00**	**8.00**	**6.30**	**9.70**	**11.00**	**5.10**	**5.10**

記事		昭24～30	最大	豊水	平水	低水	渇水	最小	年平均	年総量
	流量	当年	1,075.00	35.21	22.00	14.00	7.10	5.90	32.34	1,066.00 ×10⁶
		累年	5,400.00	47.00	28.60	19.80	12.84	5.10	47.95	1,520.00 ×10⁶
	流域百粁平方当り	当年	73.80	2.42	1.51	0.96	0.49	0.41	2.22	73.00 ×10⁶
		累年	370.85	3.23	1.96	1.36	0.88	0.35	3.29	104.00 ×10⁶

台帳整理番号、京都府、建

淀川水系宇治川筋淀流量観測所

昭和30年

河口又は合流点より 38.9粁　流域面積 4.354.00平方粁　京都府久世郡久御山町大字北島

自　記

月 / 日	一月	二月	三月	四月	五月	六月	七月	八月	九月	十月	十一月	十二月	全年
1	106.00	151.00	161.00	125.00	240.00	193.00	128.00	94.00	162.00	101.00	113.00	96.00	
2	84.00	151.00	91.00	135.00	215.00	181.00	126.00	93.00	117.00	97.00	106.00	100.00	
3	82.00	152.00	78.00	124.00	169.00	189.00	127.00	88.00	102.00	108.00	116.00	108.00	
4	79.00	152.00	140.00	113.00	200.00	182.00	121.00	84.00	106.00	103.00	103.00	175.00	
5	150.00	152.00	151.00	104.00	219.00	175.00	141.00	81.00	99.00	119.00	102.00	180.00	
6	87.00	154.00	151.00	131.00	188.00	167.00	263.00	82.00	93.00	162.00	103.00	191.00	
7	154.00	153.00	151.00	156.00	177.00	162.00	343.00	80.00	91.00	104.00	103.00	188.00	
8	152.00	168.00	150.00	158.00	177.00	177.00	309.00	80.00	84.00	100.00	103.00	190.00	
9	156.00	166.00	162.00	156.00	170.00	186.00	349.00	81.00	88.00	96.00	102.00	190.00	
10	158.00	164.00	108.00	147.00	165.00	182.00	318.00	108.00	84.00	102.00	102.00	186.00	
11	154.00	161.00	92.00	147.00	160.00	177.00	272.00	99.00	88.00	101.00	99.00	184.00	
12	155.00	156.00	75.00	142.80	221.00	164.00	245.00	100.00	83.00	123.00	96.00	187.00	
13	165.00	155.00	88.00	126.00	288.00	141.00	181.00	97.00	83.00	107.00	93.00	188.00	
14	163.00	156.00	107.00	110.00	196.00	139.00	164.00	91.00	83.00	102.00	98.00	191.00	
15	155.00	156.00	107.00	79.00	171.00	126.00	153.00	82.00	108.00	96.00	94.00	199.00	
16	149.00	152.00	107.00	102.00	170.00	132.00	139.00	79.00	112.00	99.00	114.00	190.00	
17	155.00	153.00	102.00	244.00	169.00	135.00	135.00	79.00	116.00	104.00	165.00	188.00	
18	163.00	153.00	68.00	292.00	188.00	130.00	137.00	80.00	138.00	103.00	120.00	168.00	
19	163.00	152.00	96.00	252.00	190.00	279.00	134.00	79.00	141.00	147.00	102.00	176.00	
20	159.00	158.00	118.00	231.80	175.00	337.00	137.00	83.00	100.00	254.00	94.00	194.00	
21	159.00	162.00	174.00	211.00	169.00	252.00	135.00	80.00	91.00	232.00	110.00	199.00	
22	149.00	160.00	150.00	189.00	155.00	232.00	91.00	155.00	92.00	199.00	130.00	208.00	
23	153.00	160.00	151.00	188.00	192.00	201.00	117.00	189.00	93.00	139.00	104.00	206.00	
24	149.00	161.00	162.00	182.00	180.00	182.00	164.00	104.00	95.00	134.00	98.00	194.00	
25	152.00	160.00	147.00	185.00	231.00	171.00	154.00	84.00	95.00	123.00	96.00	143.00	
26	152.00	160.00	158.00	176.00	218.00	163.00	123.00	82.00	101.00	195.00	98.00	149.00	
27	87.00	161.00	134.00	177.00	201.00	162.00	117.00	111.00	97.00	176.00	100.00	167.00	
28	87.00	211.00	159.00	174.00	186.00	150.00	114.00	170.00	166.00	126.00	104.00	199.00	
29	158.00		153.00	172.00	182.00	131.00	100.00	110.00	131.00	126.00	99.00	174.00	
30	152.00		132.00	166.00	203.00	140.00	97.00	101.00	103.00	129.00	95.00	195.00	
31	155.00		128.50		202.00		92.00	164.00		119.00		102.00	
合計	**4,342.00**	**4,450.00**	**3,951.50**	**4,895.60**	**5,967.00**	**5,338.00**	**5,226.00**	**3,090.00**	**3,142.00**	**4,026.00**	**3,162.00**	**5,405.00**	**52,995.10**
平均	140.00	159.00	127.00	163.00	192.00	178.00	169.00	100.00	105.00	130.00	105.00	174.00	145.00
最大	13.— **167.00**	28.— **226.00**	1.— **188.00**	18.— **307.00**	12.— **290.00**	20.— **365.00**	9.— **354.00**	23.— **203.00**	28.— **181.00**	21.— **585.00**	17.— **184.00**	22.— **210.00**	10.21 **585.00**
最小	5.— **77.00**	1.— **148.00**	18.— **52.00**	15.— **79.00**	12.— **151.00**	15.— **120.00**	22.— **90.00**	16.— **76.00**	12.— **81.00**	15.— **93.00**	13.— **92.00**	1.— **93.00**	3.18 **52.00**
自30年至年間1年 年平均	140.00	159.00	127.00	163.00	192.00	178.00	169.00	100.00	105.00	130.00	105.00	174.00	145.00
自30年至年間1年 最大	30. 1.13 **167.00**	30. 2.28 **226.00**	30. 3. 1 **188.00**	30. 4.18 **307.00**	30. 5.12 **290.00**	30. 6.20 **365.00**	30. 7. 9 **354.00**	30. 8.23 **203.00**	30. 9.28 **181.00**	30.10.21 **585.00**	30.11.17 **184.00**	30.12.22 **210.00**	30.10.21 **585.00**
自30年至年間1年 最小	30. 1. 5 **77.00**	30. 2. 1 **148.00**	30. 3.18 **52.00**	30. 4.15 **79.00**	30. 5.12 **151.00**	30. 6.15 **120.00**	30. 7.22 **90.00**	30. 8.16 **76.00**	30. 9.12 **81.00**	30.10.15 **93.00**	30.11.13 **92.00**	30.12. 1 **93.00**	30. 3.18 **52.00**

記事		昭30	最大	豊水	平水	低水	渇水	最小	年平均	年総量
	流量	当年	585.00	169.00	140.00	101.00	80.00	52.00	145.00	4,579.00 ×10⁹
		累年	585.00	169.00	140.00	101.00	80.00	52.00	145.00	4,579.00 ×10⁶
	流百粁平当域方り	当年	13.44	3.89	3.22	2.30	1.84	1.19	3.33	105.00 ×10⁶
		累年	13.44	3.89	3.22	2.30	1.84	1.19	3.33	105.00 ×10⁶

台帳整理番号、京都府、建

淀川水系木津川筋飯岡流量観測所

昭和30年

河口又は合流点より 51.3粁　流域面積 1.55900平方粁　京都府綴喜郡田辺町大字飯岡

自　記

月 / 日	一月	二月	三月	四月	五月	六月	七月	八月	九月	十月	十一月	十二月	全年
1					92.50	24.50	18.50	11.00	119.00	33.00	51.00	18.00	
2					71.00	21.50	18.50	10.00	22.50	29.50	43.00	20.50	
3					49.50	21.50	18.00	10.00	29.50	27.00	36.00	19.00	
4					104.00	20.50	17.00	10.00	18.50	53.00	34.50	17.00	
5				40.00	100.00	20.50	17.00	10.00	17.00	56.50	32.00	17.00	
6				36.00	60.00	20.50	53.00	9.00	12.00	48.00	28.00	18.00	
7				33.00	46.00	20.50	30.50	7.50	13.00	37.00	27.00	17.00	
8				27.00	40.00	17.00	43.00	6.50	12.00	32.00	26.00	16.00	
9				26.00	34.50	29.50	61.50	6.50	12.00	29.50	23.50	14.00	
10				26.00	32.00	26.00	37.00	5.50	13.00	29.50	24.50	13.00	
11				26.00	29.50	19.00	29.50	5.50	14.00	30.50	24.50	15.00	
12				27.00	43.00	18.00	18.50	6.50	15.00	48.00	27.00	14.00	
13				23.50	67.00	19.00	18.50	7.50	12.00	40.00	21.50	14.00	
14				19.00	37.00	18.50	18.50	6.50	10.00	27.00	20.50	14.00	
15				21.50	30.50	13.00	13.00	5.50	9.00	27.00	20.50	12.50	
16				32.00	24.50	18.50	12.00	4.70	9.50	24.50	26.00	12.00	
17				287.00	20.50	24.50	46.00	4.00	10.00	22.50	100.00	13.00	
18				267.00	58.00	22.50	29.50	6.50	10.00	36.00	43.00	12.50	
19				130.00	74.50	33.00	18.50	5.00	24.50	148.00	29.50	9.50	
20				78.00	38.50	163.00	18.50	4.00	15.00	272.00	22.50	9.00	
21				80.00	43.00	95.00	17.00	4.00	15.00	400.00	19.00	13.00	
22				55.00	34.00	86.00	17.00	13.00	13.00	168.00	18.00	17.00	
23				40.00	29.50	46.00	24.50	60.00	12.00	100.00	18.00	16.00	
24				37.00	27.00	30.50	143.00	21.50	13.00	71.00	17.00	12.00	
25				36.00	37.00	26.00	220.00	12.00	12.00	56.00	17.00	10.00	
26				33.00	38.50	19.00	60.00	7.50	12.00	232.00	17.00	10.00	
27				30.50	28.00	20.50	84.00	5.50	14.00	208.00	18.00	10.00	
28				27.00	22.50	18.00	53.00	56.50	69.00	110.00	18.50	10.00	
29				30.50	37.00	18.00	27.00	6.00	63.00	97.00	19.00	12.00	
30				44.50	46.00	18.50	18.50	9.50	37.00	78.00	17.00	8.00	
31					32.00		13.00	95.00		60.00		12.00	
合計				**1,512.50**	**1,427.00**	**948.50**	**1,213.50**	**432.20**	**657.50**	**2,631.00**	**839.00**	**425.00**	**10,086.20**
平均				58.17	46.03	31.62	39.15	13.94	21.92	84.87	27.97	13.71	3.75
最大				17.— **360.00**	1.— **173.00**	19.— **465.00**	24.— **360.00**	31.— **224.00**	1.— **158.00**	20.— **543.60**	17.— **138.00**	2.— **21.50**	10.20 **543.60**
最小				14.— **18.00**	17.— **19.00**	15.— **11.00**	15.— **11.00**	17.— **4.00**	15.— **6.50**	17.— **21.50**	25.— **16.00**	29.— **9.05**	8. 17.— **4.00**
自30年至年間1年 年平均				58.17	46.03	31.62	39.15	13.94	21.92	84.87	27.97	13.71	3.75
自30年至年間1年 最大				30. 4.17 **360.00**	30. 5. 1 **173.00**	30. 6.19 **465.00**	30. 7.24 **360.00**	30. 8.31 **224.00**	30. 9. 1 **158.00**	30.10.20 **543.60**	30.11.17 **138.00**	30.12. 2 **21.50**	30.10.20 **543.60**
自30年至年間1年 最小				30. 4.14 **18.00**	30. 5. 1 **19.00**	30. 6.15 **11.00**	30. 7.15 **11.00**	30. 8.17 **4.00**	30. 9.15 **6.50**	30.10.17 **21.50**	30.11.25 **16.00**	30.12.29 **9.50**	30. 8. 17 **4.00**

記事		昭30	最大	豊水	平水	低水	渇水	最小	年平均	年総量
	流量	当年	543.60	—	—	—	—	4.00	3.75	871.00 ×10⁶
		累年	543.60	—	—	—	—	4.00	3.75	871.00 ×10⁶
	流百粁平当域方り	当年	34.83	—	—	—	—	0.24	0.23	56.00 ×10⁶
		累年	34.83	—	—	—	—	0.24	0.23	56.00 ×10⁶

台帳整理番号、京都府、建

淀川水系桂川筋桂流量観測所

昭和30年

河口（又は合流点）より49.2粁　流域面積944.00平方粁　京都府京都市桂春日村

自　記

月 / 日	一月	二月	三月	四月	五月	六月	七月	八月	九月	十月	十一月	十二月	全年
1	8.80	—	149.00	51.10	62.60	26.00	29.20	3.70	25.10	11.80	11.20	8.80	
2	8.60	—	58.60	45.90	64.20	22.80	24.90	3.60	11.80	10.60	10.60	9.00	
3	8.40	—	36.40	40.40	47.40	20.50	18.40	3.70	10.00	10.00	9.80	8.40	
4	7.90	—	29.60	37.80	43.10	19.60	16.80	3.60	9.20	10.60	9.00	7.90	
5	10.00	32.70	24.10	37.80	37.90	20.90	75.60	3.80	8.80	10.40	8.60	7.40	
6	11.20	32.70	24.10	35.20	31.40	21.40	118.00	4.00	8.00	9.90	7.90	6.80	
7	10.90	31.40	24.10	34.00	25.80	19.20	366.00	4.70	6.60	9.40	6.80	6.80	
8	9.80	32.70	24.10	32.70	21.40	19.70	289.00	4.60	5.20	8.80	7.20	6.20	
9	10.00	32.70	53.80	29.60	21.00	22.80	113.00	3.60	5.00	8.80	7.40	5.90	
10	11.20	25.40	70.60	23.20	21.40	20.50	67.60	3.60	5.50	7.90	8.20	5.90	
11	13.60	20.00	60.80	22.20	20.90	19.60	44.70	3.50	5.50	6.80	7.90	5.90	
12	13.40	18.80	48.80	21.40	21.80	22.30	34.00	3.40	5.70	8.40	7.10	5.90	
13	13.00	17.60	45.90	21.40	22.80	18.60	30.20	3.80	5.60	7.00	6.20	5.90	
14	12.40	16.40	47.30	21.40	21.80	14.40	17.40	4.10	5.70	6.50	5.00	5.90	
15	12.40	15.70	45.90	21.40	22.20	14.40	6.30	3.70	5.00	6.20	4.80	5.90	
16	12.70	15.70	33.60	30.90	20.90	21.80	4.80	3.60	5.80	5.60	55.10	6.20	
17	12.10	15.70	26.00	156.00	19.60	27.90	4.40	3.60	5.80	5.20	59.80	5.40	
18	11.50	15.70	31.50	192.00	27.40	36.90	4.00	3.70	6.30	5.60	17.80	5.40	
19	11.80	15.70	39.20	91.70	28.40	73.00	4.20	3.70	7.20	7.60	13.00	5.40	
20	11.50	19.90	64.80	62.30	26.00	74.30	3.80	3.60	6.40	68.60	11.00	5.00	
21	10.60	29.20	100.00	47.40	25.00	56.00	4.10	3.40	5.70	124.00	21.40	5.70	
22	11.00	24.60	94.80	37.80	21.80	42.20	4.00	79.70	5.00	31.40	13.50	5.40	
23	10.40	21.00	81.80	32.70	21.00	31.40	12.20	49.60	4.60	17.00	11.90	5.40	
24	10.60	19.20	83.60	30.20	22.20	29.00	15.00	23.00	4.60	13.40	8.40	5.80	
25	11.80	18.00	75.10	36.60	25.00	24.10	9.50	10.40	4.40	11.50	7.20	5.40	
26	14.00	16.80	66.90	34.10	26.00	21.80	6.50	8.10	4.40	12.40	8.20	5.90	
27	15.00	17.60	57.60	26.00	27.20	21.80	5.60	8.90	4.90	13.00	9.80	8.30	
28	15.70	20.20	69.40	27.80	27.80	21.80	4.70	9.20	61.60	10.60	9.20	10.40	
29	14.00		87.10	29.00	27.80	18.80	4.80	7.40	64.80	12.20	8.40	10.90	
30	14.00		76.80	26.60	26.00	18.00	3.80	6.60	84.40	12.80	8.60	10.40	
31	13.40		62.30		27.20		3.60	60.60		11.80		9.80	
合計	361.70	525.40	1.793.60	1.336.60	885.00	821.50	1.346.10	342.50	397.60	495.80	381.00	213.40	8.900.20
平均	11.67	18.76	57.86	44.55	28.53	27.38	43.42	11.42	13.25	15.99	12.70	6.88	25.47
最大	28.— **16.9**	28.— **29.2**	1— **149.0**	17.22 **192.0**	1.15 **104.0**	20.— **100.0**	7.— **366.0**	22.12 **168.0**	28.23 **172.0**	21. 2 **199.8**	16.22 **108.0**	28.— **11.8**	7. 7 **366.0**
最小	4.— **7.9**	14.— **16.4**	5— **24.1**	12.— **21.0**	11.— **20.0**	14.— **14.0**	20.11 **3.5**	13.— **3.0**	15. 1 **4.0**	16.20 **5.0**	14.— **5.0**	23.— **4.0**	8.13 **3.0**
自30年至年間1年 平均	11.67	18.76	57.86	44.55	28.53	27.38	43.42	11.42	13.25	15.99	12.70	6.88	25.47
自30年至年間1年 最大	30. 1.28 **16.9**	30. 2.28 **29.2**	30. 3. 1 **149.0**	30. 4.17 **192.0**	30. 5. 1 **104.0**	30. 6.20 **100.0**	30. 7. 7 **366.0**	30. 8.22 **168.0**	30. 9.28 **172.0**	30.10.21 **199.8**	30.11.16 **108.0**	30.12.28 **11.8**	30. 7. 7 **366.0**
自30年至年間1年 最小	30. 1. 4 **7.9**	30. 2.14 **16.4**	30. 3. 5 **24.1**	30. 4.12 **21.0**	30. 5.11 **20.0**	30. 6.14 **14.0**	30. 7.20 **3.5**	30. 8.13 **3.0**	30. 9.15 **4.0**	10.10.16 **5.0**	30.11.14 **5.0**	30.12.23 **4.0**	30. 8.13 **3.0**

記事		昭30	最大	豊水	平水	低水	渇水	最小	年平均	年総量
	流量	当年	366.0	27.20	13.40	6.80	3.60	3.0	25.47	769.00 ×10⁶
		累年	366.0	27.20	13.40	6.80	3.60	3.0	25.47	769.00 ×10⁶
	流域1平方粁当り百粁	当年	38.8	2.9	1.4	0.7	0.4	0.3	2.7	81.00 ×10⁶
		累年	38.8	2.9	1.4	0.7	0.4	0.3	2.7	81.00 ×10⁶

台帳整理番号、県

淀川水系桂川筋納所流量観測所

昭和30年

河口（又は合流点）より39.6粁　流域面積1.100平方粁　京都府京都市伏見区納所町

自　記

月 / 日	一月	二月	三月	四月	五月	六月	七月	八月	九月	十月	十一月	十二月	全年
1	32.00	24.50	141.00	39.40	90.20	19.10	36.20	12.40	52.50	29.00	22.40	17.70	
2	29.80	22.40	64.50	35.80	51.90	18.60	28.20	12.80	16.60	24.70	20.20	16.90	
3	29.20	22.20	45.30	32.00	45.00	17.90	15.50	11.60	18.50	22.20	19.10	16.10	
4	30.40	22.20	37.80	29.40	37.60	16.80	15.50	12.00	18.80	16.40	18.40	25.80	
5	31.50	21.80	33.20	26.40	32.90	15.50	26.10	12.80	17.70	17.40	19.50	23.70	
6	31.00	21.20	30.20	26.20	28.80	14.50	108.80	12.70	16.70	24.90	17.70	15.50	
7	31.50	23.60	25.40	25.80	25.00	14.20	167.70	12.40	15.10	25.00	16.10	15.00	
8	30.40	40.00	23.90	25.00	23.40	12.70	126.00	12.40	13.60	19.50	16.60	14.40	
9	18.80	40.20	46.80	22.40	20.80	16.00	87.60	12.40	15.50	18.50	16.70	14.20	
10	25.10	35.80	56.20	19.80	20.20	15.20	49.20	11.00	16.10	16.80	17.40	14.50	
11	22.00	31.50	48.90	23.20	19.10	16.00	37.00	11.00	14.20	21.70	17.70	13.80	
12	22.00	27.90	43.20	19.10	48.50	14.60	27.40	11.10	14.20	19.10	15.50	13.60	
13	19.60	24.50	39.90	28.50	31.60	1.27	26.20	11.40	13.10	17.90	14.40	12.60	
14	18.80	22.20	39.70	17.60	23.90	1.26	43.80	11.20	12.40	14.80	13.80	12.60	
15	18.60	22.20	35.60	14.60	21.50	1.29	20.40	10.80	16.90	18.50	14.40	12.80	
16	19.00	21.40	32.60	36.00	20.40	1.74	28.30	10.80	16.10	16.40	40.60	12.40	
17	18.80	20.40	31.20	205.90	29.00	22.40	14.80	10.50	15.30	15.50	75.90	16.10	
18	17.30	20.50	63.80	204.50	30.70	18.60	13.50	10.00	21.50	18.10	43.10	16.40	
19	17.30	20.20	44.80	78.20	32.20	177.80	12.70	10.00	21.40	17.70	17.00	14.40	
20	17.80	41.30	50.10	49.40	24.70	82.40	12.60	10.00	16.70	43.10	22.00	14.80	
21	16.70	43.40	90.30	38.60	23.30	48.20	12.10	10.00	15.00	239.70	47.20	20.00	
22	16.60	35.40	63.80	31.20	18.30	38.60	12.10	102.60	13.50	56.80	51.40	18.00	
23	16.30	33.80	60.00	27.20	37.50	26.80	35.20	49.10	13.10	12.60	38.40	17.00	
24	16.80	35.80	55.00	25.80	30.40	21.90	49.70	22.00	15.80	16.40	29.50	15.30	
25	16.20	24.70	48.80	36.90	31.40	21.80	33.70	16.80	13.70	22.40	24.70	15.80	
26	22.50	29.00	52.40	27.40	31.60	21.50	20.80	15.50	13.20	33.40	21.50	16.40	
27	21.40	29.30	38.80	25.20	25.00	20.20	18.00	19.80	13.80	30.50	17.00	17.40	
28	21.00	229.50	59.20	25.60	21.60	19.00	15.50	23.50	100.30	22.40	16.00	20.60	
29	11.80		66.60	25.40	24.50	15.50	13.20	15.90	86.60	26.00	18.20	21.00	
30	22.60		50.40	21.80	21.60	19.30	13.00	18.50	35.40	16.20	17.50	20.70	
31	15.40		44.40		20.10		13.00	117.50		24.30		17.70	
合計	677.20	986.90	1.563.80	1.244.80	942.70	750.66	1.133.80	640.50	683.30	917.90	739.90	513.20	10.774.66
平均	21.85	35.25	50.35	41.49	30.41	25.02	36.57	21.35	22.78	29.61	24.66	16.55	29.66
最大	1. **31.5**	28. **301.0**	1. **165.0**	17.23 **278.0**	1. **92.5**	19. **135.0**	7. **469.0**	22. **158.0**	28. **156.0**	21. 5 **253.0**	17. **98.3**	**4.10** **30.2**	7. 7. **469.0**
最小	23. **14.5**	18. **19.5**	8. **23.7**	14. 2 **17. 4**	22. **16.7**	14. **260.0**	21. **12.1**	21. **10.0**	14. **12.1**	18. 4 **13.3**	14. **13.3**	15. **10.0**	8.21. **10.0**
自30年至年間1年 平均	21.85	35.25	50.35	41.49	30.41	25.02	36.57	21.35	22.78	29.61	24.66	16.55	29.66
自30年至年間1年 最大	30. 1. 1 **31.5**	30. 2.28 **301.5**	30. 3. 1 **165.0**	30. 4.17 **278.0**	30. 5. 1 **92.5**	30. 6.19 **135.0**	30. 7. 7 **469.0**	30. 8.22 **158.0**	30. 9.28 **156.0**	30.10.21 **253.0**	30.11.17 **98.3**	30.12. 4 **30.2**	30. 7. 7 **469.0**
自30年至年間1年 最小	30. 1.23 **14.5**	30. 2.18 **19.5**	30. 3. 8 **23.7**	30. 4.14 **17.4**	30. 5.22 **16.7**	30. 6.14 **260.0**	30. 7.21 **12.1**	30. 8.21 **10.0**	30. 9.14 **12.1**	30.10.18 **13.3**	30.11.14 **13.3**	30.12.15 **10.0**	30. 8.21 **10.0**

記事			最大	豊水	平水	低水	渇水	最小	年平均	年総量
	流量	当年	469.00	30.70	20.80	16.00	10.80	10.00	29.66	913.00 ×10⁶
		累年	469.00	30.70	20.80	16.00	10.80	10.00	29.66	913.00 ×10⁶
	流域1平方粁当り百粁	当年	42.64	2.29	1.81	1.45	0.98	0.99	2.70	93.00 ×10⁶
		累年	42.64	2.79	1.81	1.45	0.98	0.99	2.70	93.00 ×10⁶

台帳整理番号、兵庫県、建　猪名川水系猪名川筋**軍行橋**流量観測所　　昭和30年

神崎川合流点より7.70粁　流域面積340.00平方粁　兵庫県伊丹市大字下河原　　自　記

月	一月	二月	三月	四月	五月	六月	七月	八月	九月	十月	十一月	十二月	全　年
日													
1	4.00	6.30	23.30	15.30	27.80	3.54	4.90	0.70	11.00	5.30	4.00	3.40	
2	4.00	5.70	16.30	14.80	20.40	3.40	2.70	8.90	4.30	3.70	3.40	3.40	
3	3.80	5.40	13.40	12.90	13.80	3.40	2.00	0.70	4.30	3.40	3.40	2.90	
4	4.00	5.10	10.70	12.00	12.10	2.70	1.80	0.80	4.90	3.70	2.90	2.90	
5	4.00	5.40	9.90	10.70	8.50	2.00	23.40	0.60	4.00	7.20	2.70	2.90	
6	4.00	4.60	8.40	9.90	7.20	2.00	28.44	0.70	1.20	4.90	2.40	2.70	
7	3.80	4.60	7.70	9.50	6.00	2.00	41.00	0.70	0.90	3.70	2.40	2.00	
8	3.80	11.20	7.30	9.10	6.00	2.90	35.70	0.60	0.70	2.70	2.00	2.00	
9	4.00	8.80	17.40	8.40	5.30	2.90	19.70	0.60	0.80	2.40	1.60	2.40	
10	8.40	8.40	18.40	8.40	4.90	2.20	9.50	0.60	2.20	2.00	1.80	2.00	
11	6.00	7.00	13.40	9.10	4.30	1.80	6.40	0.70	1.50	2.00	2.00	2.00	
12	5.40	6.30	12.00	7.30	14.40	1.80	4.90	0.60	1.20	2.00	1.60	2.00	
13	5.10	6.00	10.70	6.60	8.10	1.50	4.00	0.60	1.00	1.50	1.60	2.00	
14	5.10	5.40	8.40	6.60	6.40	1.10	3.10	0.60	0.90	1.30	1.60	1.60	
15	5.10	5.40	8.40	6.60	5.30	0.94	2.40	0.60	1.00	2.00	1.60	1.80	
16	5.10	5.10	7.70	13.20	4.30	9.00	1.80	0.60	1.20	1.50	28.30	2.00	
17	4.60	5.40	16.30	55.80	4.90	5.60	1.80	0.60	0.90	1.50	25.00	2.00	
18	4.60	4.80	14.30	47.50	10.50	5.30	1.20	0.60	2.00	2.70	11.50	1.80	
19	4.30	4.80	14.30	27.50	9.50	34.70	1.10	0.60	4.00	4.00	7.60	1.80	
20	4.00	12.00	26.20	20.70	8.50	17.60	1.00	0.60	2.20	19.70	5.60	1.80	
21	4.00	13.80	35.30	17.40	6.80	14.40	1.00	0.60	1.60	15.60	15.00	6.00	
22	4.00	11.20	26.20	14.80	5.60	9.50	1.00	4.00	1.50	8.10	15.60	5.30	
23	4.00	9.50	25.50	13.80	5.30	5.60	7.20	4.60	1.50	5.60	9.50	3.40	
24	4.00	8.40	24.30	12.90	9.00	4.30	10.00	1.80	2.20	4.00	7.60	2.40	
25	4.00	7.70	20.10	23.30	13.20	3.40	4.90	1.00	1.80	3.70	6.00	2.40	
26	6.30	6.60	21.20	16.30	13.20	2.40	2.40	0.70	1.30	7.20	5.60	2.00	
27	7.00	6.60	16.80	14.80	9.50	2.20	1.50	0.60	1.50	5.30	5.60	1.60	
28	6.00	46.60	24.30	13.40	8.10	2.00	0.90	0.60	13.80	4.30	5.60	1.50	
29	6.30		26.80	12.50	6.80	1.60	0.90	0.70	10.50	7.60	3.70	1.60	
30	7.00		21.20	12.00	5.60	2.00	0.90	1.60	6.00	7.20	3.70	1.50	
31	6.60		16.80		4.30		0.80	58.90		4.90		1.60	
合計	**152.30**	**238.10**	**523.00**	**436.70**	**275.60**	**144.82**	**171.46**	**88.10**	**91.90**	**150.70**	**190.90**	**74.40**	**2,537.98**
平均	4.91	8.50	16.87	14.56	8.89	4.83	5.53	2.84	3.06	4.86	6.36	2.40	6.97
最大	10.11	28.—	20.—	17.13	1. 9	19.—	5.19	31. 3	28.12	20.17	16.17	21.12	8.31 3
	9.3	**59.0**	**45.0**	**83.42**	**25.9**	**35.7**	**114.0**	**115.15**	**50.5**	**53.2**	**78.3**	**11.5**	**115.15**
最小	2.24	6.—	8.—	15.—	17.—	13.—	31.—	5.24	9.—	13.—	9.—	20.—	8. 5.24
	3.8	**4.3**	**7.3**	**6.3**	**4.0**	**1.1**	**0.7**	**0.5**	**0.6**	**1.2**	**1.6**	**1.2**	**0.5**
自30年至年間1年 平均	4.91	8.50	16.87	14.56	8.89	4.83	5.53	2.84	3.06	4.86	6.36	2.40	6.97
自30年至年間1年 最大	30. 1.10	30. 2.28	30. 3.20	30. 4.17	30. 5. 1	30. 6.19	30. 7. 5	30. 8.31	30. 9.28	30.10.20	30.11.16	30.12.21	30. 8.31
	9.3	**59.0**	**45.0**	**83.42**	**52.9**	**35.7**	**114.0**	**115.15**	**50.5**	**53.2**	**78.3**	**11.5**	**115.15**
自30年至年間1年 最小	30. 1. 2	30. 2. 6	30. 3. 8	30. 4.15	30. 5.17	30. 6.13	30. 7.31	30. 8. 5	30. 9. 9	30.10.13	30.11. 9	30.12.20	30. 8. 5
	3.8	**4.3**	**7.3**	**6.3**	**4.0**	**1.1**	**0.7**	**0.5**	**0.6**	**1.2**	**1.6**	**1.2**	**0.5**

記事		昭30～30	最大	豊水	平水	低水	渇水	最小	年平均	年総量
流量	当年		115.15	8.50	4.90	1.80	0.90	0.5	6.97	219.00 ×10⁶
	累年		115.15	8.50	8.50	1.80	0.90	0.5	6.97	219.00 ×10⁶
流域百粁平方当り	当年		33.87	2.50	2.50	0.53	0.26	0.15	2.05	64.00 ×10⁶
	累年		33.87	2.50	2.50	0.53	0.26	0.15	2.05	64.00 ×10⁶

台帳整理番号、兵庫県、建　揖保川水系揖保川筋**山崎**流量観測所　　昭和30年

河口（又は合流点）より29.00粁　流域面積476.00平方粁　兵庫県宍粟郡山崎町大字中広瀬　　自　記

月	一月	二月	三月	四月	五月	六月	七月	八月	九月	十月	十一月	十二月	全　年
日													
1	8.90	9.50	46.00	15.00	21.30	12.00	18.80	5.20	14.40	19.50	10.70	8.80	
2	8.80	9.40	30.80	15.00	20.30	11.80	13.40	5.20	10.70	16.00	10.30	8.50	
3	8.60	9.60	27.20	15.00	19.80	11.60	11.80	4.60	10.70	15.50	9.60	8.50	
4	8.50	9.80	25.00	14.40	18.40	12.00	11.80	4.90	11.20	12.80	9.20	8.10	
5	8.50	9.80	22.30	12.60	17.60	10.80	166.40	5.20	7.70	17.40	8.80	8.10	
6	8.40	9.80	20.30	13.50	16.70	10.40	174.50	6.40	7.00	17.40	8.50	8.10	
7	8.30	9.80	19.30	13.50	15.40	10.40	330.00	9.20	7.00	16.70	8.50	8.10	
8	8.20	15.00	18.90	13.50	15.00	11.00	98.50	6.70	7.00	12.80	8.50	7.40	
9	8.20	14.70	18.90	13.50	14.10	10.80	38.80	6.70	9.20	12.30	7.00	7.00	
10	8.20	14.70	22.30	13.50	13.80	10.40	24.00	7.00	10.00	10.30	7.00	7.00	
11	8.20	14.70	22.30	13.20	13.80	10.00	17.40	6.40	9.20	10.30	7.70	7.00	
12	8.20	17.20	19.30	12.60	16.70	10.00	13.40	5.80	8.50	9.60	7.00	6.40	
13	8.10	18.90	16.70	12.00	13.80	9.80	12.80	5.80	8.50	9.20	7.00	5.80	
14	8.00	17.60	16.30	10.00	13.50	9.00	11.20	5.80	8.10	8.50	6.40	6.10	
15	7.90	16.70	15.90	11.00	13.20	9.90	10.00	5.80	20.60	7.40	7.00	6.70	
16	7.80	15.90	15.90	34.10	12.30	29.20	8.50	5.80	20.20	7.00	12.80	6.10	
17	7.80	15.00	15.90	194.50	12.60	20.20	8.10	5.20	14.40	7.00	11.80	4.60	
18	7.60	14.40	18.00	45.20	13.20	17.40	8.50	5.50	16.00	7.40	11.80	4.00	
19	7.50	13.50	15.00	25.70	12.00	38.20	7.00	5.50	15.50	7.70	10.30	4.00	
20	7.40	29.30	18.40	23.30	12.30	30.80	7.40	8.10	14.90	39.60	10.00	4.00	
21	7.40	27.90	18.90	21.80	12.00	18.10	7.00	9.60	13.40	30.80	16.80	9.20	
22	7.40	25.70	16.70	20.30	11.60	13.90	6.40	16.00	12.80	19.50	19.50	14.90	
23	7.20	24.30	16.30	18.00	10.80	11.80	10.70	10.00	12.80	14.40	16.00	10.70	
24	7.20	23.30	15.90	19.30	14.40	10.70	11.80	8.50	12.30	10.30	14.40	11.20	
25	7.40	22.30	15.90	23.80	15.90	10.30	8.50	8.10	10.00	7.70	11.80	10.70	
26	7.50	21.30	15.40	21.30	15.40	10.70	7.00	8.50	10.00	7.00	10.00	10.30	
27	7.40	22.30	15.00	19.30	13.80	9.20	5.80	8.10	9.20	7.70	7.70	10.30	
28	7.50	229.00	20.30	18.40	13.80	9.20	4.30	7.00	12.80	7.70	8.50	10.00	
29	7.70		20.30	18.40	13.80	13.90	4.00	8.50	14.90	8.80	8.10	9.60	
30	7.70		17.60	17.60	13.20	14.90	4.30	17.80	14.90	9.20	8.50	9.60	
31	9.10		16.30		13.20		4.60	35.60		10.70		10.00	
合計	**246.60**	**681.40**	**613.30**	**719.30**	**453.70**	**418.40**	**1,026.70**	**258.50**	**352.90**	**398.20**	**301.20**	**250.80**	**5,720.50**
平均	7.95	24.34	19.78	23.98	14.64	13.95	33.12	8.34	11.76	12.85	10.04	8.09	15.74
最大	31.—	28.—	28.—	17.—	1.—	19.—	7.—	31.—	15.—	20.—	21.—	22.—	7.7.
	8.90	**330.0**	**24.3**	**330.0**	**21.8**	**53.5**	**333.0**	**49.2**	**27.9**	**71.0**	**23.0**	**16.0**	**333.0**
最小	23.—	2.—	8.—	14.—	23.—	15.—	28.—	3.—	5.—	15.—	14.—	18.—	7.28.
	7.20	**9.40**	**7.8**	**10.0**	**10.4**	**8.8**	**4.0**	**4.6**	**7.0**	**7.0**	**5.8**	**4.00**	**4.0**
自27年至30年間4年 平均	7.46	11.46	11.58	11.75	11.09	14.04	19.16	5.36	15.49	20.90	4.75	6.31	11.62
自27年至30年間4年 最大	27. 1. 1	30. 2.28	27. 3.19	30. 4.17	27. 5.11	28. 6. 8	28. 8.27	27. 8.27	28. 9.25	30.10.20	28.11.24	30.12.18	28. 9.25
	81.30	**330.0**	**225.00**	**330.0**	**114.00**	**241.00**	**336.00**	**55.70**	**893.00**	**71.0**	**32.40**	**16.0**	**893.00**
自27年至30年間4年 最小	28. 1. 1	28. 2. 8	28. 3.19	28. 5. 4	28. 5. 4	27. 6.22	27. 7.28	27. 8.11	30.9. 5	27.10.31	27.11.2	27.12.31	27.11. 2
	0.02	**0.10**	**5.12**	**1.89**	**1.89**	**5.63**	**0.00**	**0.35**	**7.0**	**0.35**	**0.00**	**0.00**	**0.00**

記事		昭27～30	最大	豊水	平水	低水	渇水	最小	年平均	年総量
流量	当年		333.00	15.50	10.70	8.70	5.20	4.00	15.74	494.00 ×10⁶
	累年		893.00	25.10	14.68	8.08	0.00	0.00	23.18	730.00 ×10⁶
流域百粁平方当り	当年		69.96	3.26	2.25	1.83	0.84	0.84	3.31	104.00 ×10⁶
	累年		187.61	5.27	3.08	1.70	0.00	0.00	4.87	153.00 ×10⁶

台帳整理番号、兵庫県、建　揖保川水系揖保川筋**竜野**流量観測所　昭和30年

河口（又は合流点）より13.40粁　流域面積607.00平方粁　兵庫県竜野市竜野町　普通

月	一月	二月	三月	四月	五月	六月	七月	八月	九月	十月	十一月	十二月	全年
日													
1	8.70	9.30	259.00	23.80	29.20	9.10	18.10	1.00	12.30	10.70	7.30	7.30	
2	8.50	9.30	78.00	21.70	35.60	7.40	13.40	1.00	5.50	10.20	6.60	6.80	
3	8.50	9.30	53.30	20.10	32.60	5.50	8.00	1.00	3.00	8.90	6.10	6.40	
4	8.30	9.10	41.40	18.50	28.60	4.10	7.10	1.00	2.00	8.90	5.60	5.80	
5	8.30	8.90	32.80	17.00	24.90	4.10	145.30	1.00	1.00	12.10	5.30	5.30	
6	8.70	8.90	28.20	16.40	21.40	4.40	193.00	1.00	1.00	14.20	5.30	5.30	
7	9.10	11.20	25.60	16.40	17.60	4.40	293.50	1.00	1.00	12.10	5.30	5.30	
8	9.50	15.00	23.80	16.40	14.70	4.70	157.50	1.00	1.00	9.80	5.30	5.30	
9	9.50	17.60	24.90	16.40	13.60	5.30	64.10	1.00	1.00	8.50	5.30	5.10	
10	10.20	18.80	47.10	16.40	13.60	4.80	29.20	1.00	1.00	7.20	5.10	4.80	
11	10.90	18.20	26.30	16.70	13.40	4.10	20.30	1.00	1.00	5.80	5.00	4.70	
12	10.40	17.60	25.20	16.40	18.50	3.50	15.50	1.00	1.00	5.10	4.70	4.70	
13	10.00	17.00	29.60	15.20	20.10	2.90	55.20	1.00	1.00	5.30	4.10	4.70	
14	10.00	17.00	29.60	14.70	16.70	2.40	11.90	1.00	1.00	5.60	3.80	4.50	
15	10.40	16.70	23.80	26.90	13.90	2.40	8.90	1.00	6.60	6.60	3.80	4.40	
16	10.90	15.00	21.70	14.50	11.20	24.20	6.50	1.00	15.50	7.00	11.00	4.40	
17	11.40	13.90	27.10	132.10	9.50	21.90	4.40	1.00	9.40	7.10	15.60	4.70	
18	11.80	13.90	28.80	54.60	11.00	16.20	2.90	1.00	9.60	7.70	10.70	5.10	
19	12.10	14.40	26.00	32.40	11.00	57.20	2.00	1.00	11.70	7.70	8.30	5.30	
20	11.80	37.90	29.80	26.30	9.10	25.40	1.70	1.00	8.20	29.40	6.80	5.60	
21	11.40	41.10	32.60	22.40	8.90	10.60	1.40	1.00	5.40	33.40	20.10	14.30	
22	10.70	29.40	32.20	19.70	8.50	6.30	1.00	9.50	3.60	16.80	24.80	16.50	
23	10.00	27.00	30.55	22.90	8.10	4.50	5.20	6.20	3.10	14.70	16.50	12.40	
24	10.00	26.30	29.80	37.80	10.80	3.70	7.00	1.20	4.20	14.40	11.90	11.30	
25	11.40	26.30	28.60	36.10	13.40	4.20	5.80	1.00	3.60	13.10	9.60	8.70	
26	12.30	26.30	27.60	27.80	13.90	3.00	5.00	1.00	2.20	12.60	7.90	8.10	
27	11.60	109.20	26.30	23.80	12.40	4.00	4.00	1.00	1.60	11.40	8.10	7.90	
28	10.90	307.50	27.80	20.70	10.90	4.10	3.00	1.00	5.10	9.60	7.90	8.10	
29	10.40		27.80	19.10	10.90	6.70	2.00	1.00	7.90	10.50	7.70	7.90	
30	10.00		26.30	18.50	11.60	11.30	1.20	9.80	7.50	10.00	7.70	7.70	
31	10.00		25.60		10.40		1.00	4.23		8.30		7.70	
合計	**317.70**	**892.10**	**1,177.15**	**781.70**	**486.00**	**272.40**	**1,095.10**	**56.93**	**138.00**	**244.70**	**250.20**	**216.10**	**5,928.08**
平均	10.25	31.86	37.97	26.06	15.68	9.08	35.33	1.84	4.60	7.89	8.34	6.97	16.32
最大	26.— **12.5**	28.— **440.0**	1.— **301.0**	16.— **252.0**	1.— **40.3**	19.— **89.0**	7.— **370.0**	31.— **65.5**	16.— **16.0**	20.— **38.6**	21.— **31.0**	21.— **17.0**	2.28. **440.0**
最小	5.— **8.09**	5.— **8.9**	16.— 18.0	14.— **14.0**	23.— **8.09**	14.— **2.2**	22.— **1.00**	21.— **1.00**	10.— **0.9**	13.— **4.7**	13.— **3.9**	15.— **4.4**	9.10. **0.9**
自26年至30年間5年 年平均	5.83	10.91	16.79	14.55	12.84	13.72	21.87	2.77	9.54	4.48	4.23	4.33	10.16
自26年至30年間5年 最大	27. 1. 1 **46.90**	30. 2.28 **440.00**	30. 3. 1 **301.0**	30. 4.16 **252.0**	28. 5.12 **240.00**	28. 6. 7 **794.00**	27. 7. 2 **533.00**	29. 8.19 **53.40**	28. 9.25 **625.00**	26.10.15 **170.00**	26.11.24 **39.40**	26.12.27 **48.50**	28. 6. 7 **794.00**
自26年至30年間5年 最小	30. 1. 5 **8.09**	30. 2. 5 **8.9**	26. 3.25 **13.00**	26. 4.28 **11.30**	30. 5.23 **8.09**	26. 6.27 **0.55**	30. 7.22 **1.00**	27. 8.29 **0.0**	27. 9. 1 **0.0**	26.10.11 **1.78**	27.11.10 **2.46**	27.12. 8 **2.22**	27. 8.29 **0.0**

記事		最大	豊水	平水	低水	渇水	最小	年平均	年総量
流量	当年	440.00	16.70	9.60	5.10	1.00	0.90	16.32	512.00 ×10⁶
	累年	794.00	31.42	16.72	10.06	5.09	0.00	30.06	947.00 ×10⁶
流域百粁平方当り	当年	92.26	2.75	1.58	0.84	0.16	0.15	2.69	84.00 ×10⁶
	累年	130.64	5.18	2.75	1.66	0.84	0.00	4.95	156.00 ×10⁶

台帳整理番号、京都府、建　由良川水系由良川筋**戸田**流量観測所　昭和30年

河口（又は合流点）より42.1粁　流域面積929.57平方粁　京都府福知山市大字戸田　自記

月	一月	二月	三月	四月	五月	六月	七月	八月	九月	十月	十一月	十二月	全年
日													
1	30.20	47.50	21.60	47.60	35.00	6.79	34.20	4.44	38.80	36.60	470.00	17.00	
2	34.20	38.60	112.00	52.80	27.60	5.80	15.30	4.04	34.20	27.90	40.20	20.60	
3	41.80	34.80	91.20	45.40	18.00	5.60	9.64	4.04	25.00	26.00	35.40	20.00	
4	32.60	50.60	82.80	35.80	18.40	5.80	8.89	3.80	25.40	24.40	29.60	19.00	
5	43.20	49.00	71.30	26.40	17.20	4.82	45.80	4.04	22.20	25.00	28.20	18.80	
6	31.40	49.00	63.50	30.40	15.80	4.82	81.60	3.80	19.80	41.50	27.60	18.90	
7	29.00	43.20	67.00	24.10	11.60	5.11	19.90	11.00	16.50	42.00	24.80	18.20	
8	35.20	112.00	52.00	20.60	99.00	8.00	169.00	8.18	15.20	33.40	20.00	16.70	
9	31.40	49.00	71.30	26.40	17.20	4.82	89.80	11.00	16.50	42.00	24.80	13.40	
10	46.80	76.30	102.00	19.60	10.00	10.30	41.20	5.72	18.80	20.90	15.70	15.60	
11	43.90	73.00	83.00	24.50	12.10	6.11	34.30	4.04	16.80	31.20	19.60	14.30	
12	40.40	626.00	697.00	18.00	53.30	5.22	21.00	4.56	16.40	65.40	17.50	13.50	
13	36.40	52.80	75.60	18.60	24.60	5.02	15.20	4.56	12.10	37.10	15.60	12.90	
14	43.90	44.60	73.50	21.00	17.00	5.11	12.20	3.80	11.20	26.10	14.60	10.10	
15	32.60	43.90	56.20	14.60	12.70	4.29	9.12	3.36	38.40	27.80	12.00	11.10	
16	35.20	38.40	49.80	18.40	11.70	25.80	9.92	3.36	41.20	24.10	11.20	13.90	
17	35.20	33.90	49.80	46.50	10.00	26.40	9.26	2.79	22.40	29.10	138.00	15.20	
18	35.20	31.30	63.30	57.60	14.60	22.60	8.11	2.79	24.60	20.40	62.00	16.20	
19	29.00	32.60	66.40	35.10	16.60	42.10	9.66	2.79	21.40	21.10	43.60	13.70	
20	29.00	133.00	52.80	28.50	12.60	35.80	6.48	299.00	18.90	11.20	37.20	11.90	
21	28.20	144.00	76.30	24.00	10.60	22.60	8.11	20.30	13.40	156.00	99.60	24.80	
22	29.60	79.10	74.40	18.80	8.76	20.30	7.22	104.00	14.00	83.20	104.00	29.80	
23	30.20	68.80	84.10	18.80	8.78	14.60	11.40	40.00	13.50	53.80	64.60	29.60	
24	31.40	67.00	105.00	18.80	9.02	12.00	23.10	21.40	18.30	39.60	49.00	23.90	
25	26.60	68.50	89.80	19.50	20.40	10.50	9.50	15.40	17.40	30.90	40.40	23.00	
26	41.30	59.40	72.20	18.40	12.30	9.11	8.27	12.90	14.00	28.80	33.10	36.40	
27	52.00	68.80	63.50	15.80	9.92	8.62	7.43	8.43	11.70	27.60	26.40	63.30	
28	39.10	342.00	72.00	13.40	10.90	9.87	7.87	9.93	86.80	21.80	26.70	58.60	
29	38.40		76.50	13.30	9.87	13.20	5.40	11.60	90.20	48.70	24.10	49.60	
30	46.80		68.00	12.60	10.20	34.40	5.11	11.00	42.20	43.00	19.40	36.60	
31	49.80		57.00		7.10		4.29	48.80		46.30		31.80	
合計	**1,130.00**	**2,557.10**	**2,840.90**	**785.30**	**572.85**	**395.51**	**748.28**	**664.87**	**777.30**	**1,192.90**	**1,574.90**	**718.40**	**13,958.31**
平均	36.45	91.30	91.64	26.26	18.48	13.18	24.14	21.45	25.91	38.41	52.50	23.17	38.53
最大	27.— **53.60**	28.— **390.20**	1.— **241.00**	1.— **60.10**	1.— **49.00**	19.— **55.20**	7.— **262.00**	22.— **116.00**	28.— **162.00**	21.— **163.00**	21.— **161.00**	27.— **79.10**	2.28. **390.20**
最小	25.— **20.50**	18.— **30.20**	15.— **49.00**	27.— **11.10**	31.— **7.80**	8.— **2.90**	23.— **3.70**	18.— **5.40**	13.— **8.00**	20.— **18.20**	9.— **11.20**	14.— **4.00**	6. 8.— **2.9**
自30年至30年間1年 年平均	36.45	91.30	91.64	26.26	18.48	13.18	24.14	21.45	25.91	38.41	52.50	23.17	38.53
自30年至30年間1年 最大	30. 1.27 **53.60**	30. 2.28 **390.20**	30. 3. 1 **241.00**	30. 4. 1 **60.10**	30. 5. 1 **49.00**	30. 6.19 **55.20**	30. 7. 7 **262.00**	30. 8.22 **116.00**	30. 9.28 **162.00**	30.10.21 **163.00**	30.11.21 **161.00**	30.12.27 **79.10**	30. 2.28 **390.20**
自30年至30年間1年 最小	30. 1.25 **20.50**	30. 2.18 **30.20**	30. 3.15 **49.00**	30. 4.27 **11.10**	30. 5.31 **7.80**	30. 6. 8 **2.90**	30. 7.23 **3.70**	30. 8.18 **5.40**	30. 9.13 **8.00**	30.10.20 **18.20**	30.11. 9 **11.20**	30.12.14 **4.00**	30. 6. 8 **2.9**

記事		昭30	最大	豊水	平水	低水	渇水	最小	年平均	年総量
流量	当年		390.20	41.20	24.40	12.90	4.04	2.90	38.53	1,206.00 ×10⁶
	累年		390.20	41.20	24.40	12.90	4.04	2.90	38.53	1,206.00 ×10⁶
流域百粁平方当り	当年		41.96	4.43	2.62	1.39	0.43	0.31	4.14	130.00 ×10⁶
	累年		41.96	4.43	2.62	1.39	0.43	0.31	4.14	130.00 ×10⁶

台帳整理番号、京都府、建

由良川水系由良川筋福知山流量観測所

昭和30年

河口（又は合流点）より35.50粁　流域面積1.344.25平方粁　京都府福知山市鋳物師町　自記

月	一月	二月	三月	四月	五月	六月	七月	八月	九月	十月	十一月	十二月	全年
日													
1	37.50	51.70	276.00	61.60	49.50	13.20	55.10	5.51	40.90	37.60	41.60	19.80	
2	36.00	42.30	111.00	48.70	44.80	14.90	18.80	3.87	29.70	30.40	33.10	26.50	
3	47.20	49.10	94.90	39.40	33.30	17.20	9.49	5.03	21.80	31.30	32.10	20.70	
4	38.20	53.70	73.90	29.60	28.90	12.20	12.00	3.81	22.70	29.40	26.80	20.10	
5	39.50	61.60	66.60	34.40	27.10	9.91	84.30	3.28	18.50	28.60	21.80	18.60	
6	39.90	57.60	50.10	30.30	25.30	9.29	108.00	4.07	15.10	45.70	20.80	17.30	
7	37.90	93.70	43.40	33.40	20.60	10.30	219.00	8.83	14.00	46.80	17.90	17.70	
8	43.00	150.00	39.40	27.10	19.20	15.00	204.00	10.70	11.40	37.80	16.10	16.50	
9	55.00	119.00	94.60	28.10	16.70	24.90	106.00	9.39	12.70	32.20	15.50	16.30	
10	65.20	89.40	104.00	24.50	16.20	17.10	55.30	9.89	15.80	47.70	15.40	18.50	
11	63.80	82.50	78.30	27.70	17.10	10.00	33.20	8.99	12.80	40.70	19.30	15.80	
12	44.40	72.90	69.50	22.70	70.70	9.20	24.50	9.73	13.50	47.90	17.90	15.00	
13	40.70	61.50	76.70	21.50	35.90	10.40	16.50	6.93	10.20	33.60	17.10	15.40	
14	42.70	51.60	63.40	21.70	23.80	9.12	16.50	6.16	10.40	29.90	15.00	15.00	
15	48.80	46.40	50.40	19.40	16.70	8.33	16.30	5.73	56.10	41.20	14.70	14.70	
16	44.90	45.60	44.40	27.60	16.50	27.40	10.60	5.48	44.30	24.70	156.00	15.70	
17	42.00	41.90	37.50	55.40	16.10	69.90	12.60	4.31	23.60	21.50	179.00	17.90	
18	34.90	38.30	63.30	74.10	19.50	37.30	11.80	3.93	23.70	20.60	67.60	18.90	
19	31.40	37.00	60.70	55.60	23.70	73.60	12.70	4.20	23.60	25.50	46.10	18.80	
20	37.90	152.00	65.00	42.20	20.60	66.00	11.70	6.25	19.50	201.00	36.60	16.30	
21	37.90	134.00	77.80	34.70	18.70	43.00	11.10	19.20	18.90	243.00	152.00	45.70	
22	37.20	90.00	72.00	27.00	17.50	36.70	14.40	153.00	16.10	88.80	152.00	55.20	
23	34.90	77.30	86.40	23.20	17.30	21.60	28.70	57.20	17.20	57.90	82.40	43.00	
24	39.10	68.10	119.00	19.50	15.50	20.00	33.10	22.90	31.40	41.30	56.10	33.30	
25	34.20	72.50	95.80	25.50	21.90	17.50	13.40	14.20	18.70	31.20	43.70	27.60	
26	51.70	70.50	84.40	24.70	21.30	16.30	14.00	11.40	17.00	26.40	35.90	38.50	
27	58.20	90.70	69.00	19.90	16.70	12.80	8.66	8.93	15.70	28.20	32.80	65.10	
28	53.40	336.00	96.20	21.00	16.30	12.70	8.66	10.80	102.00	24.30	25.10	55.30	
29	58.00		98.20	19.10	17.10	16.50	7.77	11.00	102.00	48.20	29.10	41.20	
30	59.30		81.90	16.90	16.70	48.20	6.83	7.49	51.50	44.50	23.20	34.70	
31	63.80		65.90		13.60		6.22	47.20		45.60		29.90	
合計	**1,398.60**	**2,336.90**	**2,509.70**	**956.50**	**734.80**	**710.55**	**1,191.23**	**489.41**	**830.80**	**1,533.50**	**1,442.70**	**825.00**	**14,959.69**
平均	45.10	83.50	81.00	31.90	23.70	23.70	38.40	15.80	27.70	49.50	48.10	26.60	41.25
最大	10.夕 **65.60**	28.夕 **520.00**	1.朝 **338.00**	18.朝 **74.30**	12.朝 **85.00**	19.夕 **100.10**	9.朝 **390.00**	22.夕 **150.00**	28.夕 **195.00**	21.朝 **260.00**	21.夕 **270.00**	27.朝 **74.30**	2.28.夕 **520.00**
最小	20.朝 **28.50**	18.朝 **33.70**	8.朝 **34.30**	27.夕 **14.40**	31.夕 **11.90**	15.夕 **6.68**	30.夕 **4.04**	6.夕 **3.28**	13.夕 **7.60**	18.朝 **19.60**	15.朝 **13.50**	15.夕 **12.70**	3. 8.朝 **34.30**
自28年至30年間3年 年平均	34.00	59.60	55.10	24.80	26.30	56.60	67.50	15.90	55.90	28.20	27.60	23.80	39.60
自28年至30年間3年 最大	28. 1.12 **222.00**	30. 2.28 **520.00**	30. 3. 1 **338.00**	29. 4.13 **170.00**	28. 5.24 **335.00**	29. 6.23 **1.420.00**	28. 7. 5 **876.00**	29. 8. 1 **190.00**	28. 9.25 **6.000.00**	30.10.21 **260.00**	29.11.28 **310.00**	29. 3.25 **178.00**	28. 9.25 **6.000.00**
自28年至30年間3年 最小	28. 1. 3 **23.00**	28. 2. 4 **33.70**	29. 3.26 **23.10**	30. 4.27 **14.40**	30. 5.31 **11.90**	30. 6.15 **6.68**	30. 7.30 **4.00**	30. 8. 6 **3.28**	29. 9.16 **2.10**	29.10.24 **3.75**	29.11.16 **1.49**	29.12.25 **16.7**	29.11.16 **1.49**

記事		昭28～30	最大	豊水	平水	低水	渇水	最小	年平均	年総量
流量	当年	520.00	48.00	28.70	16.50	5.73	34.30	41.25		1,292.00 ×10⁶
流量	累年	6,000.00	65.00	40.00	24.00	9.91	1.49	65.20		2,059.00 ×10⁶
百粁平方当り流域	当年	38.69	3.57	2.14	1.23	0.43	2.55	3.07		96.00 ×10⁶
百粁平方当り流域	累年	446.43	4.84	2.98	1.79	0.74	0.11	4.85		153.00 ×10⁶

台帳整理番号、岡山県、建

吉井川水系吉井川筋御休流量観測所

昭和30年

河口（又は合流点）より13.50粁　流域面積1,974.00平方粁　岡山県上道郡上道町大字一日市　自記

月	一月	二月	三月	四月	五月	六月	七月	八月	九月	十月	十一月	十二月	全年
日													
1	22.03	28.88	183.96	48.69	101.21	33.76	170.99	4.52	26.33	34.34	23.89	17.71	
2	21.13	27.34	85.94	47.35	69.69	28.36	47.35	3.33	16.50	29.94	22.95	18.12	
3	21.13	26.83	30.47	42.78	48.69	26.33	34.91	4.03	11.27	25.34	20.68	17.71	
4	21.13	26.83	52.14	39.66	44.71	26.33	27.85	3.33	6.86	23.89	20.24	17.30	
5	21.58	26.83	47.35	32.25	40.28	21.13	380.90	2.12	4.28	18.53	18.53	15.27	
6	21.13	25.83	42.78	34.91	36.69	18.95	582.72	1.62	2.90	542.15	17.71	15.27	
7	20.68	26.33	38.45	33.78	32.65	16.90	1,614.52	1.62	2.69	33.21	16.50	13.87	
8	20.24	44.06	36.07	33.21	34.91	16.90	572.26	3.11	2.69	27.34	16.01	12.97	
9	22.95	46.68	40.89	33.21	26.83	25.34	232.95	1.32	3.33	29.41	14.33	12.97	
10	23.89	40.28	45.35	30.47	26.33	20.24	223.01	1.32	13.87	25.34	14.33	12.97	
11	23.42	36.07	47.35	37.25	24.85	16.90	83.51	1.32	10.07	21.58	14.33	12.97	
12	23.89	34.34	38.45	33.21	35.49	14.33	48.02	1.32	6.24	20.68	14.33	12.10	
13	23.42	32.10	44.71	31.01	32.10	10.07	39.05	1.32	3.79	19.38	13.87	11.68	
14	24.37	29.41	46.68	29.94	26.83	7.20	33.21	1.32	3.55	18.53	12.53	12.10	
15	24.37	28.36	39.05	29.41	23.89	5.94	31.01	1.32	28.36	22.95	12.97	12.10	
16	24.37	28.36	36.07	114.90	21.58	85.94	26.33	1.19	42.78	20.68	13.42	11.68	
17	23.89	27.84	35.49	575.11	20.24	67.51	22.95	1.06	22.95	18.53	23.42	12.10	
18	22.95	26.83	46.68	320.76	25.83	112.09	19.38	1.06	22.95	16.50	18.95	13.42	
19	22.49	26.83	49.37	126.47	29.94	340.89	18.12	1.06	40.27	16.01	16.01	12.97	
20	22.95	41.52	45.35	65.37	24.37	117.74	17.71	1.06	25.83	33.21	16.01	13.42	
21	22.95	50.06	76.45	50.06	24.37	51.44	20.24	1.19	21.13	54.99	26.83	18.53	
22	22.49	39.66	63.30	43.42	22.49	41.52	18.96	23.42	17.71	34.91	46.02	27.85	
23	22.03	39.66	52.85	38.45	21.58	32.10	28.36	18.53	14.33	28.36	32.65	22.03	
24	21.58	37.84	59.13	37.84	49.37	25.34	47.35	5.65	16.90	23.89	26.83	18.96	
25	22.03	37.84	51.44	50.06	166.54	23.42	28.88	2.50	20.68	22.03	23.42	17.71	
26	24.85	37.84	48.02	43.42	52.85	19.81	21.58	1.78	18.12	20.68	22.03	12.10	
27	20.68	42.78	44.71	38.45	41.52	21.13	19.81	1.47	12.53	19.38	20.68	20.24	
28	21.58	434.05	85.94	36.07	34.34	20.68	16.50	1.32	12.10	18.12	18.12	22.49	
29	25.83		135.11	33.78	50.06	32.10	10.86	1.78	31.01	26.83	18.53	20.24	
30	27.34		76.45	33.21	47.35	83.51	7.53	5.36	27.85	29.94	18.53	19.81	
31	29.41		52.85		39.05		6.24	78.77		23.42		21.13	
合計	**712.78**	**1,351.28**	**1,778.85**	**2,144.50**	**1,276.63**	**1,363.90**	**4,453.06**	**180.12**	**489.87**	**829.63**	**594.65**	**499.79**	**15,675.06**
平均	22.99	48.26	57.38	71.48	41.18	45.46	143.65	5.81	16.33	26.76	19.82	16.12	42.95
最大	31.18 **31.55**	28. 9 **676.00**	1. 1 **299.64**	17.16 **929.03**	25. 5 **235.01**	19.12 **533.61**	7.13 **2,725.88**	31. 5 **203.92**	15.22 **83.51**	5. 9 **90.89**	21.21 **74.16**	22. 3 **28.88**	7. 7.13 **2,725.88**
最小	4. 6 **20.68**	6. 8 **25.34**	17. 6 **34.91**	10.16 **26.33**	17. 6 **19.81**	15. 6 **5.65**	31.22 **5.36**	20. 6 **1.06**	7. 6 **2.31**	20. 6 **14.80**	16. 6 **12.53**	16. 8 **11.68**	8.20. 6 **1.06**
自28年至30年間3年 年平均	29.57	42.21	63.56	62.10	87.35	171.10	183.13	25.11	85.19	34.07	20.19	23.60	68.77
自28年至30年間3年 最大	29. 1.17 **71.47**	30. 2.28 **676.00**	30. 3. 1 **299.64**	30. 4.17 **929.03**	29. 5.22 **648.71**	29. 6. 7 **1.574.60**	29. 7. 5 **3.502.98**	29. 8. 1 **207.55**	28. 9. 9 **944.82**	28.10. 1 **155.00**	30.11.21 **74.16**	28.12.11 **98.20**	29. 7. 5 **3.502.98**
自28年至30年間3年 最小	28. 1. 5 **12.37**	28. 2.10 **11.08**	28. 3. 1 **27.14**	28. 4.29 **21.58**	30. 5.17 **19.81**	30. 6.15 **5.65**	30. 7.31 **5.36**	30. 8. 6 **1.06**	30. 9. 7 **2.31**	28.10.27 **9.07**	28.11.11 **10.47**	30.12.16 **11.68**	30. 8.20 **1.06**

記事		昭28～30	最大	豊水	平水	低水	渇水	最小	年平均	年総量
流量	当年	2,725.88	37.25	24.37	17.71	1.32	1.06	42.95		1,354.00 ×10⁶
流量	累年	3,502.98	56.22	36.89	22.87	9.41	1.06	68.77		2,169.00 ×10⁶
百粁平方当り流域	当年	130.88	1.88	1.23	0.89	0.06	0.05	2.17		69.00 ×10⁶
百粁平方当り流域	累年	177.46	2.84	1.87	1.15	0.47	0.05	3.48		110.00 ×10⁶

台帳整理番号、広島県、建

太田川水系太田川筋加計流量観測所

昭和30年

河口（又は合流点）より60.60粁　流域面積634.00平方粁　広島県山県郡加計町大字中之渡　普通

日	一月	二月	三月	四月	五月	六月	七月	八月	九月	十月	十一月	十二月	全年
1	0.85	1.37	148.77	1.51	2.54	13.82	19.22	3.15	2.94	153.09	1.83	1.51	
2	0.97	1.37	98.35	10.05	11.65	12.95	3.37	2.74	2.54	32.02	1.83	1.51	
3	0.97	1.51	23.72	14.27	28.04	14.27	2.54	2.54	2.54	25.52	1.83	1.51	
4	1.23	1.66	17.66	14.73	22.54	8.57	2.35	2.54	1.99	180.23	1.66	1.66	
5	1.10	2.17	18.17	9.30	26.13	5.97	120.32	2.74	2.35	187.36	1.66	1.66	
6	1.10	1.66	16.65	17.15	7.54	10.44	425.10	2.54	2.94	63.79	1.66	1.51	
7	1.10	1.83	18.70	14.27	4.58	6.27	379.35	2.54	2.74	32.02	1.83	1.10	
8	1.10	1.66	33.41	14.73	5.11	6.57	130.14	2.35	2.94	86.55	1.66	1.23	
9	0.97	1.83	23.13	1.23	2.54	6.57	187.36	2.54	3.60	33.41	1.66	0.97	
10	0.86	1.66	20.85	4.32	5.11	4.07	128.14	2.54	2.74	24.91	1.66	0.97	
11	0.86	1.83	11.65	2.74	4.58	4.32	42.20	2.35	2.17	19.22	1.66	1.10	
12	0.86	1.66	10.05	1.10	—	9.30	42.20	2.54	2.35	15.20	1.83	0.97	
13	0.86	1.66	28.68	1.10	2.35	21.41	30.00	2.17	2.17	5.97	4.84	0.97	
14	0.86	1.51	9.30	0.86	9.30	34.12	15.20	2.17	2.17	15.67	1.83	0.97	
15	0.97	1.51	9.67	5.39	1.51	34.12	28.68	2.35	15.67	6.27	2.17	0.97	
16	0.97	1.37	9.30	175.56	4.58	12.50	11.65	2.17	4.32	5.11	1.66	1.51	
17	0.86	1.37	16.65	326.67	9.30	5.97	3.83	1.99	2.35	3.60	1.83	1.23	
18	0.97	1.83	9.67	146.66	15.20	6.89	4.07	3.83	4.07	3.15	1.66	0.97	
19	1.10	1.37	10.84	55.67	16.65	25.52	4.32	3.37	3.60	3.37	1.51	0.97	
20	1.23	28.68	22.54	17.66	24.91	7.54	4.32	2.54	2.74	7.54	1.51	0.97	
21	1.10	15.67	24.30	3.15	14.27	3.15	5.11	4.32	2.74	16.65	12.50	1.37	
22	1.10	12.07	10.05	18.17	18.70	2.54	4.84	4.84	2.54	18.17	4.32	1.10	
23	1.10	9.67	9.67	14.73	17.66	2.54	19.22	3.37	1.83	16.65	1.83	1.10	
24	1.10	10.05	9.30	7.87	13.82	2.54	10.44	2.17	1.66	17.66	1.66	1.10	
25	0.97	18.70	9.67	8.22	13.82	4.84	5.11	1.99	1.66	16.65	1.83	5.39	
26	0.97	26.13	9.30	3.15	12.95	3.15	4.84	1.99	1.66	15.67	1.83	2.54	
27	1.23	217.30	9.30	0.00	11.24	4.58	3.37	1.83	1.66	8.57	1.66	1.10	
28	1.10	144.53	10.05	7.87	17.15	2.35	3.15	4.32	1.66	2.17	1.51	1.51	
29	1.10		9.67	7.54	15.20	59.66	2.74	4.32	1.66	1.83	1.66	3.83	
30	1.10		9.67	6.89	14.27	120.32	2.54	10.44	148.77	1.83	1.83	3.37	
31	2.74		9.30		17.15		2.54	6.89		1.83		1.10	
合計	33.40	513.63	678.04	912.56	370.39	456.86	1,648.26	98.18	234.77	1,021.68	68.41	47.77	6,083.95
平均	1.08	18.34	21.87	30.42	12.35	15.23	53.17	3.17	7.82	32.96	2.28	1.54	16.67
最大	31. 2.74	27. 217.30	1. 148.77	17. 326.67	3. 28.04	30. 120.32	6. 425.10	30. 10.44	30. 148.77	4. 187.36	21. 12.50	25. 5.39	7. 6 425.10
最小	1. 0.86	1. 1.37	27. 1.10	27. 0.00	15. 1.51	28. 2.35	4. 2.35	27. 1.83	24. 1.66	29. 1.83	19. 1.51	9. 0.97	4.27 0.00
自28年至30年間3年 年平均	6.60	18.31	23.16	15.64	18.85	37.80	44.54	9.11	30.15	15.01	24.90	1.53	18.54
自28年至30年間3年 最大	28. 1.13 71.40	30. 2.27 217.30	30. 3. 1 148.77	30. 4.17 326.67	29. 5.22 190.58	29. 6.29 560.41	29. 7. 5 632.23	29. 8. 1 205.18	29. 9.26 1,420.94	30.10. 4 187.36	30.11.21 12.50	28.12. 3 9.99	29. 9.26 1,420.94
自28年至30年間3年 最小	30. 1. 1 0.86	28. 2. 4 0.16	30. 3.27 1.10	30. 4.27 0.00	28. 5.26 0.86	30. 6.28 2.35	30. 7. 4 2.35	30. 8.27 1.83	30. 9.24 1.66	28.10.25 1.19	28.11.10 1.00	30.12. 9 0.97	30. 4.27 0.00

記事		昭28～30	最大	豊水	平水	低水	渇水	最小	年平均	年総量
流量	当年		425.10	11.65	3.15	1.66	0.97	0	17.54	526.00 ×10⁶
	累年		1,420.94	13.25	5.27	2.04	0.97	0	18.54	585.00 ×10⁶
流域百粁平方当り	当年		67.05	1.84	0.50	0.26	0.15	0	2.76	83.00 ×10⁶
	累年		224.12	2.08	0.83	0.32	0.15	0	2.92	92.00 ×10⁶

台帳整理番号、広島県、建

太田川水系太田川筋玖村流量観測所

昭和30年

河口より　粁　流域面積1,481.0平方粁　広島県安佐郡高陽町大字玖字　自記

日	一月	二月	三月	四月	五月	六月	七月	八月	九月	十月	十一月	十二月	全年
1	19.39	26.33	116.85	43.40	95.92	47.33	148.93	39.65	57.88	317.09	37.83	42.15	
2	13.51	24.86	82.17	43.40	87.55	43.40	129.87	39.65	43.40	126.56	37.83	42.15	
3	13.51	22.03	74.44	34.34	107.66	43.40	95.92	37.83	43.40	95.92	42.15	39.65	
4	18.12	22.03	74.44	31.01	116.85	37.83	84.84	37.83	37.83	624.70	42.15	37.83	
5	13.51	23.43	69.51	29.41	107.66	29.41	689.80	36.07	36.07	382.40	42.15	37.83	
6	11.44	23.43	57.88	29.41	93.08	27.85	743.27	36.07	39.65	192.46	36.07	36.07	
7	11.44	26.33	53.54	26.33	76.98	29.41	1,234.12	51.42	43.40	120.10	43.40	37.83	
8	10.48	31.01	53.54	24.86	82.17	37.83	338.09	39.65	36.07	140.02	42.15	37.83	
9	9.56	32.65	51.42	24.86	71.96	36.07	332.84	32.65	53.54	107.66	39.65	37.83	
10	12.45	32.65	47.33	32.65	69.51	31.01	257.86	27.85	49.35	87.55	36.07	37.83	
11	11.44	32.65	43.40	43.40	82.17	32.65	127.07	27.85	36.07	79.55	32.65	29.41	
12	11.44	29.41	39.65	31.01	87.55	34.34	140.02	26.33	34.34	74.44	32.65	37.83	
13	11.44	27.85	43.40	27.85	62.41	34.34	129.87	27.85	31.01	64.72	26.33	36.07	
14	11.44	26.33	43.40	24.86	62.41	22.03	104.67	26.33	34.34	74.44	32.65	27.85	
15	12.45	23.43	31.01	31.01	53.54	53.54	98.76	22.03	74.44	82.17	32.65	32.65	
16	10.48	22.03	29.41	405.54	51.42	93.08	87.55	20.69	79.55	60.12	36.07	31.01	
17	11.44	22.03	27.85	594.87	53.54	76.98	87.55	23.43	43.40	55.70	42.15	32.65	
18	12.45	24.86	32.65	235.01	55.70	64.72	76.98	22.03	49.35	53.54	37.83	32.65	
19	11.44	32.65	4.215	126.56	55.70	127.07	64.72	27.85	60.12	57.88	32.65	29.41	
20	12.45	67.09	37.83	90.29	55.70	95.92	64.72	27.85	47.33	47.33	27.85	31.01	
21	13.51	55.70	47.33	71.96	57.88	79.55	62.41	27.85	47.33	45.35	60.12	36.07	
22	12.45	42.15	43.40	64.72	51.42	60.12	62.41	49.35	43.40	43.40	74.44	36.07	
23	12.45	43.40	39.65	60.12	49.35	55.70	101.71	49.35	43.40	39.65	60.12	31.01	
24	13.51	51.42	42.15	69.51	55.70	51.42	90.29	32.65	39.65	37.83	53.54	31.01	
25	13.51	62.41	34.34	84.84	60.12	47.33	62.41	27.85	32.65	39.65	47.33	26.33	
26	14.59	69.51	31.01	76.98	51.42	32.65	62.41	27.85	32.65	37.83	47.33	34.34	
27	18.12	133.22	27.85	79.55	47.33	32.65	55.70	27.85	32.65	37.83	45.35	29.41	
28	18.12	192.46	36.07	82.17	51.42	36.07	45.35	47.33	36.07	43.40	43.40	27.85	
29	15.73		45.35	84.84	55.70	200.62	45.35	51.42	39.65	55.70	43.40	29.41	
30	15.73		42.15	84.84	49.35	423.33	4.733	116.85	576.77	42.15	43.40	34.34	
31	24.86		42.15		49.35		39.65	116.85		39.65		27.85	
合計	422.46	1,223.35	1,483.32	2,689.6	2,108.52	2,017.65	5,762.47	1,206.11	1,854.76	3,306.79	1,251.36	1,051.23	24,377.62
平均	13.63	43.69	47.85	89.65	68.02	67.26	185.89	38.91	61.83	106.67	41.71	33.91	66.79
最大	31. 26.33	28. 291.66	1. 1 147.02	17.11 969.33	4. 9 133.22	30. 1 743.27	7. 7 2,002.20	30.22 267.32	30.13 2,058.44	4.14 1,913.80	21.23 113.81	21.18 45.35	9.30.13 2,058.44
最小	8. 6.30	4. 18.12	27. 23.43	14. 16.91	31. 43.40	14. 20.69	31. 27.85	18. 16.91	27. 26.33	26. 31.01	13. 22.03	27. 24.86	1. 8 6.30
自28年至30年間3年 年平均	34.62	59.22	58.36	60.09	80.74	138.03	162.69	54.68	103.38	63.89	33.59	32.2	73.53
自28年至30年間3年 最大	29. 1.11 72.18	29.2. 28 446.48	29. 3. 2 266.34	30. 4.17 969.33	29. 5.25 720.92	29. 6.30 882.09	30. 7. 7 2,002.20	29. 8. 1 918.09	30. 9.30 2,058.44	30.10. 4 1,913.80	30.11.21 113.81	29.12. 9 51.86	30. 9.30 2,058.44
自28年至30年間3年 最小	30. 1. 8 6.30	30. 2. 4 18.12	30. 3.27 23.43	30. 4.14 16.91	29. 5. 5 28.49	30. 6.14 20.69	30. 7.31 27.85	28. 8.25 23.71	30. 9.27 26.33	28.10.26 25.66	29.11.23 20.47	29.12. 5 21.56	30. 1. 8 6.30

記事		昭28～30	最大	豊水	平水	低水	渇水	最小	年平均	年総量
流量	当年		2,058.44	60.12	42.15	31.01	11.44	6.30	99.73	2,106.00 ×10⁶
	累年		2,058.44	69.92	46.39	33.81	19.64	6.30	73.53	2,319.00 ×10⁶
流域百粁平方当り	当年		138.99	4.06	2.85	2.09	0.77	0.43	4.51	142.00 ×10⁶
	累年		138.99	4.72	3.13	2.28	1.33	0.43	4.96	157.00 ×10⁶

台帳整理番号、山口県、建　　佐波川水系佐波川筋**新橋**流量観測所　　昭和30年

河口より6.4粁　流域面積427.6平方粁　山口県防府市西佐波令村字新橋　　自　記

日	一月	二月	三月	四月	五月	六月	七月	八月	九月	十月	十一月	十二月	全年
1	6.00	12.46	57.61	16.97	16.97	7.90	16.08	11.63	8.58	36.48	7.90	12.46	
2	7.90	14.21	30.91	16.97	16.08	5.43	16.97	12.46	8.58	16.08	7.90	7.90	
3	8.58	15.13	19.01	16.08	15.13	6.00	16.08	7.90	8.58	16.97	8.58	6.60	
4	6.60	16.08	12.46	15.13	13.32	5.43	16.08	12.46	7.90	117.07	7.90	6.60	
5	7.24	16.08	10.82	9.30	12.46	4.37	177.69	13.32	8.58	77.26	7.90	7.24	
6	6.60	16.08	11.63	7.90	12.46	6.00	1,132.32	13.32	7.90	45.56	7.90	7.24	
7	4.88	15.13	11.63	7.24	11.63	6.00	1,077.15	11.63	7.90	30.91	7.90	6.60	
8	6.00	16.08	9.30	5.43	10.82	8.58	630.19	12.46	39.44	24.60	7.90	5.43	
9	6.60	15.13	7.90	4.37	10.05	7.90	162.50	12.46	37.95	22.28	7.90	4.88	
10	7.90	10.05	10.05	6.00	10.05	7.90	87.98	13.32	32.26	22.28	7.90	4.88	
11	6.00	7.90	10.82	3.88	9.30	7.24	45.56	11.63	27.04	16.97	7.90	4.88	
12	6.00	7.24	10.05	3.42	8.58	5.43	36.48	11.63	24.60	14.21	7.90	5.43	
13	6.00	7.90	11.63	3.88	7.90	5.43	30.91	13.32	22.28	14.21	7.90	6.00	
14	7.90	7.90	10.87	3.42	7.24	6.00	36.48	16.08	122.32	12.46	7.90	4.88	
15	7.90	7.90	10.82	73.01	6.60	3.88	20.07	16.97	65.12	8.58	7.90	4.37	
16	6.00	7.90	10.05	663.06	6.00	2.62	25.81	16.97	39.44	4.37	22.28	5.43	
17	6.00	7.90	7.90	513.02	5.43	2.62	24.60	12.46	30.91	8.58	40.96	6.60	
18	7.90	9.30	7.90	465.26	5.43	2.62	20.07	12.46	23.43	8.58	36.48	5.43	
19	6.00	39.44	6.60	430.15	4.88	2.62	22.28	11.63	21.16	9.30	25.81	5.43	
20	6.00	17.98	7.90	430.15	4.88	2.62	23.43	12.46	16.97	13.32	17.98	4.88	
21	6.00	17.98	7.90	415.34	4.88	2.62	21.16	11.63	14.21	30.91	10.05	6.60	
22	6.60	16.08	10.82	425.18	4.37	2.62	20.07	22.28	11.63	6.00	7.90	7.24	
23	6.00	16.08	11.63	156.00	4.37	2.62	22.28	16.08	10.82	21.16	7.90	7.24	
24	4.88	16.08	12.46	81.36	4.37	2.62	20.07	12.46	10.82	17.98	9.30	5.43	
25	5.43	16.08	11.63	36.48	3.88	2.62	21.16	13.32	10.05	11.63	8.58	4.88	
26	5.43	16.08	15.13	28.30	3.88	2.62	22.28	8.58	9.30	6.00	9.30	4.88	
27	6.60	57.61	13.32	24.60	3.42	2.62	17.98	7.90	9.30	9.30	8.58	4.88	
28	6.60	94.87	19.01	21.16	3.88	8.58	11.63	7.90	10.05	23.43	8.58	3.88	
29	6.60		20.07	17.98	10.05	306.66	12.46	8.58	16.97	10.82	7.90	2.62	
30	6.60		19.01	16.08	9.30	332.33	12.46	7.90	277.89	6.00	7.90	2.62	
31	12.46		20.07		7.90		10.82	7.90		10.82		2.62	
合計	**207.2**	**518.65**	**436.86**	**3,917.21**	**2.55.51**	**772.5**	**3,783.65**	**381.10**	**941.98**	**674.12**	**348.68**	**176.05**	**12,413.51**
平均	6.68	18.52	14.09	130.57	8.24	25.75	122.05	12.29	31.40	21.75	11.62	5.68	34.01
最大	31.11 **16.08**	28. 6 **111.94**	1. 3 **87.98**	16. 7 **780.08**	1. 5 **17.98**	29.23 **809.40**	6.20 **1,239.74**	22.15 **24.60**	30.12 **785.68**	4. 7 **168.22**	17. 6 **55.80**	1. 5 **15.13**	7. 6.20 **1,239.74**
最小	1. 3 **2.62**	16. **6.00**	20. 2 **6.00**	12.18 **2.62**	28. 1 **3.42**	20. 4 **2.25**	29. 6 **7.90**	27.12 **7.90**	7.12 **7.90**	18.12 **2.99**	22.12 **7.24**	30.12 **2.62**	6.20.4 **2.25**
自30年至年間1年 平均	6.68	18.52	14.09	130.57	8.24	25.75	122.05	12.29	31.40	21.75	11.62	5.68	34.01
自30年至年間1年 最大	30. 1.31 **16.08**	30. 2.28 **111.94**	30. 3. 1 **87.98**	30. 4.16 **780.08**	30. 5. 1 **17.98**	30. 6.29 **809.40**	30. 7. 6 **1,239.74**	30. 8.22 **24.60**	30. 9.30 **785.68**	30.10. 4 **168.22**	30.11.17 **55.8**	30.12. 1 **15.13**	30. 7. 6 **1,239.74**
自30年至年間1年 最小	30. 1. 1 **2.62**	30. 2.16 **6.00**	30. 3.20 **6.00**	30. 4.12 **130.57**	30. 5.28 **3.42**	30. 6.20 **2.25**	30. 7.29 **7.90**	30. 8.27 **7.90**	30. 9. 7 **7.90**	30.10.18 **2.99**	30.11.22 **7.24**	30.12.30 **2.62**	30. 6.20 **2.25**

記事		昭30	最大	豊水	平水	低水	渇水	最小	年平均	年総量
	流量	当年	1,239.74	16.08	9.30	6.60	2.62	2.25	34.10	1,073.00 ×10⁶
		流年								
	流域百粁平方当り	当年	289.93	3.76	2.17	1.54	0.61	0.53	7.95	251.00 ×10⁶
		累年								

台帳整理番号、鳥取県、建　　千代川水系千代川筋**行徳**流量観測所　　昭和30年

河口合流点より　粁　流域面積　平方粁　鳥取県鳥取市字古海　　自　記

日	一月	二月	三月	四月	五月	六月	七月	八月	九月	十月	十一月	十二月	全年
1					—	21.1	79.6	16.5	48.2	43.3	56.0	27.3	
2					—	20.3	31.2	16.5	65.8	35.4	46.9	26.4	
3					—	20.3	22.8	17.2	48.2	31.2	42.1	23.7	
4					—	21.1	20.2	15.0	30.2	68.8	39.8	22.8	
5					—	18.7	389.4	13.7	20.3	118.7	36.5	21.1	
6					—	17.2	187.6	12.4	22.8	78.0	35.4	22.0	
7					—	16.5	274.7	13.7	22.0	120.9	31.2	23.7	
8					—	22.0	148.0	14.3	26.4	120.9	32.3	26.4	
9					—	22.8	135.2	13.7	42.1	69.3	33.3	32.3	
10					—	22.0	287.0	15.7	44.5	60.1	48.2	27.3	
11					—	17.2	67.3	17.2	29.3	57.8	39.8	25.5	
12					—	14.3	45.7	15.7	23.7	48.2	44.5	25.5	
13					28.3	11.1	38.7	12.4	26.4	44.4	42.1	25.5	
14					27.3	7.8	33.3	11.7	115.0	54.6	41.0	23.7	
15					25.5	7.3	27.3	11.7	115.0	45.7	29.3	27.3	
16					23.7	84.5	26.4	11.1	49.4	42.1	113.1	44.5	
17					27.3	43.3	23.7	8.3	141.5	36.5	49.4	38.7	
18					23.7	31.2	19.5	8.3	163.8	33.3	37.6	34.3	
19					23.7	65.8	19.5	10.5	53.3	145.8	41.0	33.3	
20					23.7	41.0	20.3	12.4	38.7	218.4	64.3	45.7	
21					23.7	29.3	22.0	15.6	33.3	117.0	124.9	46.9	
22					22.8	25.5	21.1	42.1	27.3	67.3	79.6	44.5	
23					22.8	23.7	27.3	31.2	37.6	53.3	56.0	42.1	
24					27.3	20.3	27.3	15.7	31.2	44.5	46.9	37.6	
25					32.3	19.5	22.0	15.7	28.3	39.8	41.0	54.6	
26					27.3	25.5	20.3	13.8	23.7	39.8	35.4	74.9	
27					24.6	28.3	18.0	11.1	25.5	33.3	33.3	67.3	
28					22.8	24.6	17.2	11.1	46.9	61.5	31.2	54.6	
29					25.5	38.7	15.7	12.4	48.2	44.5	30.2	54.6	
30					24.6	36.5	14.3	15.7	48.2	79.6	27.3	54.6	
31					22.8		13.6	76.4		82.9		46.9	
合計					**479.7**	**797.4**	**2,116.2**	**528.8**	**1,476.8**	**2,136.9**	**1,409.6**	**1,155.6**	
平均					25.5	26.6	68.3	17.1	49.2	68.9	47.0	37.3	
最大					25. 6 **27.3**	29. 6 **38.7**	10. 6 **287.0**	30.20 **78.0**	18. 3 **163.8**	7.23 **122.8**	21. 4 **124.9**	26.13 **74.9**	
最小					23. 6 **21.1**	13.18 **7.3**	30.18 **11.7**	28.12 **5.5**	7.22 **18.7**	28. 3 **31.2**	30.18 **27.3**	7. 5 **20.3**	
自年至年 平均													
自年至年 最大													
自年至年 最小													

記事			最大	豊水	平水	低水	渇水	最小	年平均	年総量
	流量	当年								
		累年								
	流域百粁平方当り	当年								
		累年								

台帳整理番号、鳥取県、県3

千代川水系袋川筋中河原流量観測所

昭和30年

合流点より15.50粁　流域面積49.70平方粁　鳥取県岩美郡大成村大字殿

自記

月	一月	二月	三月	四月	五月	六月	七月	八月	九月	十月	十一月	十二月	全年
日													
1				—	1.94	1.03	3.40	0.61	—	1.43	2.26	1.66	
2				—	1.58	0.98	2.57	0.68	—	1.43	1.89	1.54	
3				—	1.58	1.03	2.33	0.98	—	1.43	1.58	1.43	
4				—	1.50	1.14	2.10	0.94	—	1.43	1.40	1.50	
5				—	1.36	1.14	12.17	0.89	—	2.76	1.33	1.62	
6				—	1.30	1.36	—	0.84	—	3.50	1.30	1.84	
7				—	1.30	1.30	—	0.80	—	3.50	1.36	1.62	
8				—	1.33	1.95	—	0.80	—	5.56	1.30	1.58	
9				—	1.33	1.95	—	0.94	—	3.66	1.36	1.75	
10				—	1.33	1.67	—	1.18	—	2.90	1.58	1.58	
11				—	1.33	1.16	1.54	0.80	—	2.76	2.21	1.58	
12				—	1.33	1.24	1.30	0.54	2.15	2.32	1.89	1.94	
13				—	1.33	1.08	0.98	0.54	1.84	2.15	1.71	2.04	
14				—	1.30	1.88	0.84	0.50	2.50	2.76	1.58	1.94	
15				—	1.30	2.41	0.80	0.45	3.50	2.26	1.47	1.80	
16				—	1.33	4.12	0.80	0.61	2.50	2.15	4.55	2.50	
17				—	1.27	2.41	1.08	0.80	1.99	2.15	3.42	2.76	
18				—	1.30	2.10	0.72	0.72	5.56	2.15	2.38	2.50	
19				—	1.17	3.80	0.89	0.57	3.27	1.94	2.10	2.26	
20				—	1.22	3.02	1.08	0.57	2.32	4.18	3.27	1.75	
21				2.10	1.19	2.18	0.89	0.89	1.84	4.94	3.50	2.15	
22				2.04	1.19	1.81	1.03	1.08	1.50	3.50	3.04	2.10	
23				1.84	1.24	1.67	1.54	0.80	1.84	2.90	2.38	2.10	
24				1.94	1.33	1.03	1.67	0.57	2.50	2.26	2.15	2.04	
25				2.15	2.21	1.18	1.74	0.50	1.94	1.80	1.94	2.70	
26				1.89	1.54	2.18	1.36	0.76	1.50	1.71	1.75	4.46	
27				1.80	1.30	2.25	0.84	1.18	1.40	1.43	1.75	4.36	
28				1.80	1.36	3.92	0.57	1.30	1.75	3.66	1.84	3.04	
29				1.50	1.36	3.21	0.57	1.30	1.66	2.76	1.94	2.90	
30				1.36	1.30	3.80	0.89	—	1.43	2.90	1.75	2.97	
31					1.18		0.98	—		2.90		2.38	
合計				18.42	42.63	59.20	44.68	23.14	42.99	83.18	61.98	68.39	444.61
平均				1.84	1.38	1.97	1.72	0.80	2.26	2.68	2.07	2.21	1.88
最大				25. 7 2.38	25. 10 3.50	16. 7 5.79	5. 6 28.52	28. 24 1.30	18. 9 11.18	20. 20 7.96	16. 13 10.55	26. 18 5.56	7. 5. 6 28.52
最小				30. 16 1.30	19. 22 1.06	24. 17 8.80	29. 10 0.35	16. 13 0.39	27. 18 1.36	27. 18 1.36	8. 12 1.30	3. 10 1.43	7. 29. 10 0.35
自30年至年間1年 年平均				1.84	1.38	1.97	1.72	0.80	2.26	2.68	2.07	2.21	1.88
自30年至年間1年 最大				30. 4. 25 2.38	30. 5. 25 3.50	30. 6. 16 5.79	30. 7. 5 28.82	30. 8. 28 1.30	30. 9. 18 11.18	30. 10. 20 7.96	30. 11. 16 10.55	30. 12. 26 5.56	30. 7. 5 28.52
自30年至年間1年 最小				30. 4. 30 1.30	30. 5. 19 1.06	30. 6. 24 0.80	30. 7. 29 0.35	30. 8. 16 0.39	30. 9. 27 1.36	30. 10. 27 1.36	30. 11. 8 1.30	30. 12. 3 1.43	30. 7. 29 0.35

記事

1. 30年4月21日より観測始め。
1. 5月29日から9月10日迄下流に取水堰を設ける
1. 棒線は器械の故障。

昭30		最大	豊水	平水	低水	渇水	最小	年平均	年総量
流量	当年	—	—	—	—	—	—	—	—
	累年	—	—	—	—	—	—	—	—
流域平均百粁当り	当年	—	—	—	—	—	—	—	—
	累年	—	—	—	—	—	—	—	—

台帳整理番号、鳥取県、県1

日野川水系日野川筋生山流量観測所

昭和30年

河口より52.00粁　流域面積157.80平方粁　鳥取県日野郡伯南町大字生山

普通

月	一月	二月	三月	四月	五月	六月	七月	八月	九月	十月	十一月	十二月	全年
日													
1	5.40	5.40	10.03	7.10	4.63	3.90	3.56	2.03	5.40	4.63	5.40	3.90	
2	5.40	5.40	8.03	7.10	4.63	3.90	2.60	2.03	3.90	3.90	5.40	3.90	
3	5.40	5.81	7.10	6.66	6.23	3.90	2.60	2.03	3.90	3.90	5.40	3.90	
4	5.40	5.81	7.10	7.10	6.23	3.23	3.56	2.03	3.90	17.23	5.40	3.90	
5	5.40	5.40	7.10	6.23	5.40	3.32	15.90	2.03	3.23	13.40	5.40	3.90	
6	5.40	5.40	7.10	5.40	5.40	2.60	12.23	2.03	4.63	9.00	5.40	3.90	
7	5.40	5.81	7.56	5.40	4.63	2.60	14.63	2.03	3.90	7.10	5.40	3.90	
8	5.40	6.23	9.00	5.40	4.63	3.56	8.51	2.03	3.90	6.66	5.40	3.90	
9	5.40	5.81	8.03	5.40	4.63	3.56	7.10	2.03	4.26	5.40	4.63	3.90	
10	5.40	5.81	7.10	7.56	4.63	2.60	5.40	2.03	4.26	5.40	4.63	3.90	
11	5.40	6.23	7.10	6.66	5.01	2.60	4.26	2.03	3.90	5.81	4.63	3.90	
12	5.40	6.23	5.81	5.40	5.40	2.60	3.90	2.03	3.90	5.40	4.63	3.90	
13	5.40	6.23	5.40	5.40	5.40	2.60	3.56	2.03	3.90	5.40	4.63	3.90	
14	5.40	5.40	5.40	5.40	4.63	2.60	2.91	2.03	3.90	10.03	4.63	3.90	
15	5.40	5.40	5.40	5.81	4.63	5.40	2.60	2.03	8.03	6.23	3.90	3.90	
16	5.40	5.40	4.63	9.00	3.90	4.26	2.60	1.50	5.40	5.40	4.63	3.90	
17	5.40	5.40	4.63	15.90	3.90	3.90	2.60	1.50	4.26	5.40	3.90	3.90	
18	5.40	5.81	4.63	11.10	4.63	5.81	2.60	1.76	7.10	5.40	3.90	4.63	
19	5.40	6.23	4.63	8.03	4.63	5.01	2.60	2.03	4.63	5.40	3.90	4.63	
20	5.81	6.23	7.10	7.10	4.63	2.60	2.60	1.50	3.90	5.40	3.90	4.63	
21	5.40	6.23	8.03	5.81	4.26	2.60	2.60	3.23	3.90	5.40	6.23	5.40	
22	5.40	6.23	7.10	5.40	3.90	2.60	2.60	3.23	3.23	5.40	5.40	5.40	
23	5.40	6.66	9.51	5.40	3.90	2.60	2.60	2.60	3.23	4.63	5.01	5.40	
24	5.40	9.00	9.00	5.40	3.90	2.03	2.60	2.60	3.23	4.63	5.40	4.63	
25	5.40	9.00	7.56	5.40	5.40	2.03	2.60	2.60	3.23	4.63	5.01	5.40	
26	5.81	9.00	7.10	4.63	4.63	2.91	2.60	2.31	3.23	3.90	4.63	5.40	
27	6.23	10.03	8.03	4.63	4.63	2.60	2.60	2.03	2.60	3.90	4.63	5.40	
28	5.40	17.23	12.23	4.63	4.63	3.23	2.60	2.31	3.23	3.90	4.63	5.40	
29	5.40		9.00	5.40	5.01	6.23	2.60	2.31	3.90	3.90	4.26	5.40	
30	5.40		7.10	5.40	4.63	5.01	2.60	5.40	8.03	5.40	3.90	5.40	
31	5.81		7.10		4.63		2.60	5.40		5.40		5.40	
合計	169.46	188.82	224.64	195.25	147.32	102.30	134.92	72.76	128.01	187.58	144.21	138.82	1,834.09
平均	5.46	6.74	7.24	6.50	4.75	3.41	4.35	2.34	4.26	6.05	4.80	4.47	5.03
最大	27. 6.23	28. 17.23	28. 12.23	17. 15.90	3. 6.23	29. 6.23	5. 15.90	30. 5.40	15. 8.03	4. 17.23	21. 6.23	21. 5.40	2.28. 17.23
最小	1. 5.40	1. 5.40	16. 4.63	26. 4.63	23. 3.71	20. 2.30	2. 2.60	16. 1.50	27. 2.60	2. 3.90	15. 3.90	1. 3.90	8.16. 1.50
自25年至30年間6年 年平均	4.54	4.93	6.10	6.42	4.29	4.28	7.95	3.29	5.34	4.03	4.01	4.07	4,941.00
自25年至30年間6年 最大	28. 1.12 7.72	30. 2.28 17.23	27. 3.19 50.88	27. 4.20 20.32	27. 5.11 11.80	27. 6.30 69.18	26. 7.15 146.80	27. 8. 6 8.57	27. 9.13 68.55	26.10.15 114.65	28.11.11 6.62	26.12. 1 7.57	26. 7.15 146.80
自25年至30年間6年 最小	29. 1. 1 2.49	26. 2. 1 2.52	29. 3.27 2.49	29. 4. 4 2.49	26. 5. 5 2.52	26. 6.18 1.50	26. 7.29 1.89	26. 8.21 1.38	26. 9.21 1.38	26.10. 1 1.50	29.11. 5 2.49	29.12. 3 2.58	26. 8.21 1.38

記事

昭25～30		最大	豊水	平水	低水	渇水	最小	年平均	年総量
流量	当年	17.23	5.40	4.63	3.90	2.03	1.50	5.03	158.80 ×10⁶
	累年	146.80	4.95	3.93	3.37	2.79	1.38	4.94	155.80 ×10⁶
流域平均百粁当り	当年	10.91	3.42	2.93	2.47	1.28	0.95	3.19	100.60 ×10⁶
	累年	93.02	3.13	2.49	2.13	1.76	0.87	3.13	98.70 ×10⁶

台帳整理番号、鳥取県、県2

日野川水系日野川筋三谷流量観測所

昭和30年

河口はより32.00粁　流域面積463.60平方粁　鳥取県日野郡根雨町大字三谷　普　通

月	一月	二月	三月	四月	五月	六月	七月	八月	九月	十月	十一月	十二月	全年
日													
1	10.40	13.18	41.50	19.06	16.38	9.78	10.40	6.10	13.18	19.06	10.40	8.04	
2	10.40	13.18	33.38	18.15	15.55	9.78	8.60	6.10	10.40	13.95	10.40	8.04	
3	10.40	13.95	24.04	18.15	15.55	8.60	6.10	6.10	9.78	13.18	9.18	8.04	
4	9.78	14.74	21.98	18.15	14.74	8.04	7.52	6.10	8.04	27.35	8.60	8.04	
5	9.78	15.55	20.00	16.38	13.18	8.04	35.99	6.10	7.03	44.40	7.03	8.04	
6	9.18	16.38	20.00	16.38	12.45	8.60	40.08	6.10	7.52	35.99	7.03	8.04	
7	9.18	16.38	20.00	16.38	12.45	8.04	47.43	6.10	7.52	24.04	7.03	8.04	
8	9.78	18.15	19.06	16.38	12.45	8.04	30.90	6.10	7.03	21.98	7.03	7.03	
9	9.78	18.15	18.15	14.74	11.75	8.04	20.00	6.10	8.60	18.15	7.03	8.04	
10	10.40	18.15	17.26	14.74	12.45	7.52	16.38	6.10	9.18	16.38	8.04	8.04	
11	9.78	18.15	16.38	14.74	13.18	7.03	12.45	6.10	8.04	17.26	6.10	7.03	
12	9.18	18.15	16.38	13.18	12.45	7.52	9.18	6.10	7.03	13.18	6.10	7.03	
13	9.18	18.15	16.38	13.18	11.07	6.56	8.60	6.10	6.56	12.45	6.10	6.10	
14	9.78	18.15	16.38	13.65	9.78	6.56	6.56	6.10	7.03	15.55	6.10	6.10	
15	9.78	16.38	15.55	14.74	10.40	8.60	7.03	6.10	18.15	18.15	6.10	6.10	
16	10.40	17.26	14.74	16.38	9.18	11.75	8.04	6.10	14.74	13.18	6.10	6.10	
17	9.78	17.26	14.74	33.38	9.78	11.75	7.03	6.10	12.45	13.18	8.04	7.03	
18	9.78	16.38	26.23	28.50	10.40	11.75	7.03	6.10	16.38	13.18	8.04	7.03	
19	10.40	16.38	26.23	23.00	11.07	10.40	7.03	6.10	14.74	11.75	8.04	7.03	
20	10.40	16.38	16.38	23.00	11.07	11.07	7.03	6.10	11.75	11.07	8.04	7.03	
21	11.07	16.38	15.55	20.00	11.07	10.40	7.03	9.18	9.18	11.75	11.07	8.04	
22	11.75	17.26	15.55	20.00	9.78	10.40	7.03	14.74	7.52	10.40	18.15	8.04	
23	11.07	17.26	17.26	20.00	10.40	9.78	7.52	8.04	9.18	9.78	16.38	7.52	
24	11.07	18.15	18.15	20.98	11.07	8.60	8.04	6.10	9.78	9.18	14.74	7.03	
25	10.40	18.15	12.26	19.06	12.45	8.04	8.04	6.10	8.04	9.18	11.07	7.52	
26	11.07	20.98	16.38	18.15	11.07	7.52	9.18	6.10	8.04	9.18	9.18	8.04	
27	11.07	34.68	18.15	17.26	11.07	7.52	8.60	6.10	8.04	8.04	8.04	8.04	
28	10.40	60.49	30.90	16.38	10.40	8.04	7.03	6.56	9.18	8.04	8.04	9.18	
29	10.40		25.13	17.26	10.40	17.26	6.10	7.03	9.78	9.78	8.04	8.60	
30	11.07		23.00	16.38	10.40	11.75	6.10	8.60	20.98	10.40	8.04	8.04	
31	13.18		20.98		10.40		6.10	13.18		10.40		8.04	
合計	320.09	533.80	633.07	548.03	363.84	276.78	384.15	213.73	304.87	479.56	263.28	234.06	4,555.26
平均	10.33	19.06	20.42	18.27	11.64	9.23	12.39	6.89	10.16	15.47	8.78	7.55	12.524
最大	31. 13.18	28. 60.49	1. 47.50	17. 33.38	1. 16.38	29. 17.26	7. 47.43	22. 14.74	30. 20.98	5. 44.40	22. 18.15	28. 9.18	2.28. 60.49
最小	6. 9.18	1. 13.18	16. 14.74	12. 13.18	16. 9.18	13. 6.56	30. 6.10	1. 5.49	13. 6.56	27. 8.04	11. 6.10	13. 6.10	8. 1. 5.49
自25年至30年間6年 年平均	13.86	15.76	17.37	15.20	13.74	14.31	17.87	12.16	16.05	14.63	11.94	11.80	14.56
自25年至30年間6年 最大	25. 1.19 24.48	30. 2.28 60.49	26. 3. 1 85.47	26. 4.12 40.18	26. 5.28 24.94	28. 6. 7 40.08	26. 7.15 127.30	28. 8.27 28.18	25. 9. 3 88.27	26.10.15 271.12	30.11.22 18.15	26.12.26 21.91	26.10. 15 271.12
自25年至30年間6年 最小	28. 1. 1 8.10	28. 2. 2 9.31	25. 3.29 11.71	28. 4.29 10.68	30. 5.16 9.18	30. 6.13 6.56	30. 7.30 6.10	30. 8. 1 5.49	30. 9.13 6.56	28.10.25 5.50	28.11.13 6.09	30.12.13 6.10	30. 8. 1 5.49

記事

		昭25～30	最大	豊水	平水	低水	渇水	最小	年平均	年総量
流量	当年		60.49	16.38	10.40	8.04	6.10	5.49	12.52	393.60 ×10⁶
	累年		271.12	15.42	12.94	11.13	9.54	5.49	14.56	459.00 ×10⁶
流域百粁平方当り	当年		13.04	2.53	2.24	1.73	1.31	1.18	2.69	84.80 ×10⁶
	累年		58.48	3.32	2.79	2.40	2.05	1.18	3.13	98.70 ×10⁶

台帳整理番号、島根県、建

斐伊川水系斐伊川筋伊萱流量観測所

昭和30年

河口より25.62粁　流域面積732.4平方粁　島根県飯石郡三刀屋町字伊萱　自　記

月	一月	二月	三月	四月	五月	六月	七月	八月	九月	十月	十一月	十二月	全年
日													
1	24.57	28.27	88.87	36.57	17.87	15.66	33.37	17.28	26.83	56.34	22.75	19.01	
2	26.39	30.22	64.75	30.22	16.38	12.23	17.11	12.52	27.55	33.57	24.77	13.51	
3	24.57	31.21	64.75	29.24	16.38	9.28	10.41	10.22	21.46	22.08	24.77	35.06	
4	32.34	39.90	57.56	30.22	23.69	8.74	17.87	11.11	16.12	134.78	24.10	13.51	
5	27.32	35.49	50.94	26.39	10.41	7.41	165.56	10.22	12.04	112.01	20.21	10.22	
6	26.39	30.22	38.78	26.39	9.84	9.28	215.41	9.79	17.85	79.97	18.43	17.28	
7	31.21	33.37	44.58	24.57	9.28	6.69	156.18	10.22	15.06	54.65	19.59	19.59	
8	38.78	61.89	38.78	23.69	12.23	10.41	69.35	8.95	13.01	60.52	19.01	28.78	
9	25.47	54.86	44.58	23.69	9.84	9.28	52.29	9.79	19.01	48.44	18.43	19.01	
10	28.27	41.05	39.90	23.69	10.41	6.69	42.87	8.15	22.08	40.25	22.08	14.53	
11	23.69	38.78	38.78	23.69	10.41	6.69	39.39	8.95	20.83	40.25	22.08	13.01	
12	24.57	33.37	37.66	23.69	9.28	5.37	41.11	9.79	25.54	37.67	20.21	14.53	
13	21.04	30.22	45.93	23.69	7.71	4.57	25.44	9.37	11.11	29.98	16.12	11.11	
14	22.82	34.42	47.16	22.82	8.22	3.49	24.10	8.95	13.01	57.38	15.06	6.67	
15	23.69	33.37	38.78	38.78	7.41	47.16	16.12	8.15	56.34	46.54	15.06	11.11	
16	22.82	29.24	36.57	47.16	6.69	39.90	13.01	7.77	41.11	30.51	22.08	20.83	
17	22.82	30.22	34.42	114.00	9.84	27.32	11.11	8.15	23.43	25.44	22.08	22.08	
18	21.97	28.27	42.21	118.09	11.00	23.69	11.57	8.95	47.49	24.77	25.44	17.28	
19	21.97	33.37	43.39	93.64	14.27	28.27	10.22	7.02	38.53	28.98	16.70	13.01	
20	24.57	72.20	35.49	78.62	11.61	24.57	17.85	7.77	24.77	28.26	20.21	12.52	
21	23.69	60.48	38.78	44.58	13.59	17.11	11.57	56.36	20.21	25.44	51.30	31.28	
22	21.97	43.39	39.90	28.27	12.23	13.59	10.66	48.44	19.01	22.08	44.67	28.98	
23	21.04	41.05	38.78	24.57	12.87	9.28	24.10	24.10	19.01	22.75	35.19	19.59	
24	21.04	63.31	44.58	26.39	13.59	6.69	17.28	10.66	28.98	22.75	30.51	16.12	
25	23.69	86.81	35.49	23.69	13.59	5.79	14.02	7.02	17.85	20.83	22.75	25.44	
26	25.47	86.81	35.49	23.69	11.61	5.37	11.11	10.22	15.06	21.46	23.43	27.55	
27	30.22	112.08	34.42	23.69	14.95	9.28	8.95	8.95	12.52	22.75	18.43	21.46	
28	24.57	174.95	39.90	22.82	23.69	17.11	10.22	13.51	17.85	23.43	17.85	20.83	
29	23.69		60.48	23.69	19.42	50.94	10.22	13.01	22.75	24.10	16.70	28.98	
30	28.27		45.93	23.69	18.64	52.28	16.12	15.06	29.75	27.55	16.70	24.77	
31	48.40		38.78		15.66		13.51	23.43		29.75		27.55	
合計	807.32	1,418.82	1,386.41	1,123.93	402.61	494.14	1,138.1	423.88	696.06	1,255.28	690.07	585.4	10,422.02
平均	26.04	50.67	44.72	37.46	12.99	16.47	36.71	13.67	23.20	40.49	32.00	18.88	28.55
最大	31 57.56	28 242.95	1. 6 126.05	17.19 242.95	28. 7 23.69	15.22 72.20	6.20 335.51	21.20 63.75	15.20 75.14	4.17 215.71	21.20 58.40	21.18 35.18	7. 6.20 335.51
最小	12 17.11	7 21.04	17.10 34.42	28. 7 21.97	16. 6 6.69	14. 6 2.85	28. 6 4.71	19.18 6.31	13.18 10.21	26. 7 19.59	15. 6 12.52	15. 7 8.15	6.14. 6 2.85
自28年至30年間3年 年平均	35.46	43.26	51.67	33.48	31.35	51.59	67.06	33.27	40.68	29.31	19.82	22.73	37.99
自28年至30年間3年 最大	28. 1. 1 74.82	30. 2.28 242.95	30. 3. 1 126.05	30. 4.17 242.95	29. 5.25 127.75	28. 6. 6 340.03	29. 7.31 561.77	29. 8. 9 227.58	29. 9. 6 281.92	30.10. 4 215.71	28.11.28 61.24	28.12. 3 53.45	29. 7.31 561.77
自28年至30年間3年 最小	29. 2. 6 15.53	28. 2.26 2.07	28. 3.26 23.52	29. 4.24 16.09	30. 5.16 6.69	30. 6.14 2.85	30. 7.28 4.71	28. 8.24 2.38	28. 9. 8 6.62	28.10.27 2.70	29.11. 6 9.20	30.12.15 8.15	28. 2.26 2.07

記事

		昭28～30	最大	豊水	平水	低水	渇水	最小	年平均	総量年
流量	当年		3,355.1	33.37	23.43	13.59	6.69	2.58	28.55	900.00 ×10⁶
	累年		561.77	39.99	28.75	18.64	9.11	2.07	37.99	1,198.00 ×10⁶
流域百粁平方当り	当年		45.81	4.56	3.20	1.86	0.91	0.39	3.90	123.00 ×10⁶
	累年		76.70	5.46	3.93	2.55	1.24	0.28	5.19	164.00 ×10⁶

台帳整理番号、広島県、建

郷川水系可愛川筋吉田流量観測所

昭和30年

河口又は合流点より132.00粁　流域面積400.30平方粁　広島県高田郡吉田町大字川下

自記

月	一月	二月	三月	四月	五月	六月	七月	八月	九月	十月	十一月	十一月	全年
日													
1	—	—	—	4.50	27.06	3.60	40.35	1.58	5.03	35.31	8.18	8.90	
2	—	—	23.35	13.86	18.83	3.60	18.83	1.58	3.06	17.78	8.18	8.90	
3	—	—	18.83	12.08	21.03	3.06	12.95	1.58	2.65	12.95	8.18	8.90	
4	—	—	15.75	10.44	19.91	1.02	11.24	1.58	1.91	134.88	7.49	8.90	
5	—	—	13.86	8.90	15.75	2.27	89.01	1.58	1.58	56.93	7.49	8.90	
6	—	—	11.24	8.90	12.95	1.58	34.88	3.60	2.27	27.06	6.83	8.18	
7	—	—	9.65	6.83	12.08	1.58	245.95	7.49	3.99	18.83	6.83	8.18	
8	—	—	8.18	6.83	12.08	2.65	56.93	3.60	3.60	15.75	6.83	8.18	
9	—	—	8.18	6.83	9.65	3.60	46.31	2.27	6.83	12.95	6.83	8.18	
10	—	—	8.18	12.08	8.18	2.27	35.31	1.91	5.61	11.24	6.83	8.18	
11	—	—	8.18	23.35	7.49	1.91	22.18	1.58	3.99	8.90	6.83	8.18	
12	—	—	7.49	15.75	7.49	2.65	15.75	1.29	3.06	8.18	6.83	8.18	
13	—	—	8.18	14.79	6.83	3.99	14.79	1.29	3.06	7.49	6.20	8.18	
14	—	—	7.49	13.86	6.20	1.58	12.08	1.29	3.06	12.95	6.20	8.18	
15	—	—	7.49	13.86	5.03	8.18	9.65	1.29	12.08	12.08	6.20	8.18	
16	—	8.18	7.49	60.70	4.50	15.75	8.18	1.29	10.44	9.65	8.90	8.18	
17	—	8.18	7.49	95.34	4.50	12.95	7.49	1.29	6.83	8.90	9.65	8.90	
18	—	8.18	8.18	41.41	5.61	11.24	7.49	1.29	9.65	7.49	7.49	8.90	
19	—	8.18	9.65	22.18	5.03	32.64	6.83	1.58	8.90	6.83	7.49	8.90	
20	—	23.35	10.44	21.03	4.50	18.83	6.83	2.27	6.83	6.83	6.83	9.65	
21	—	16.75	17.78	21.03	5.61	12.08	5.61	5.61	6.83	6.83	19.91	10.44	
22	—	12.08	15.75	18.83	4.50	8.18	4.50	13.86	6.20	6.83	18.83	9.65	
23	—	14.79	15.75	15.75	3.99	6.83	11.24	6.20	5.61	6.20	14.79	8.90	
24	—	17.78	19.91	13.86	10.44	6.20	11.24	3.60	5.61	6.20	12.08	8.90	
25	—	27.06	17.78	16.75	12.08	3.06	6.20	2.65	5.03	6.20	11.24	8.90	
26	—	23.35	17.78	12.95	7.49	4.50	4.50	1.91	5.03	5.61	10.44	9.65	
27	—	27.06	17.78	12.95	5.03	3.99	3.60	1.91	5.03	5.61	10.44	9.65	
28	—	56.93	24.58	12.08	5.61	5.03	2.65	3.06	5.03	6.20	10.44	8.90	
29	—		19.91	12.08	9.65	49.73	2.27	5.61	6.20	11.24	9.65	8.90	
30	—		16.75	12.08	6.20	79.23	1.91	12.08	60.70	8.90	8.90	8.90	
31	—		15.75		4.50		1.91	16.75		8.90		8.90	
合計	—	—	—	—	—	313.78	758.66	114.47	215.70	511.70	273.01	272.52	
平均	—	—	—	—	—	—	—	3.69	7.19	—	9.10	8.79	
最大	—	—	—	17. 12 120.94	1. 10 32.44	30. 3 102.70	7. 18 555.54	30. 22 49.73	30. 14 281.90	4. 15 62.65	21. 3 35.31	21. 18 10.44	
最小	—	—	—	1. 18 6.20	23. 6 3.60	4. 6 1.29	31. 6 1.91	12. 18 1.29	5. 20 1.58	26. 18 5.03	13. 18 6.20	6. 6 8.18	
自28年至30年間3年 年平均		—	—	—	—	—	—	—	—	—	—	—	
自28年至30年間3年 最大		—	—	30. 4. 17 120.94	29. 5. 25 35.50	30. 6. 30 102.70	30. 7. 7 555.54	30. 8. 30 49.73	30. 9. 30 281.90	30. 10. 4 62.65	30. 11. 21 35.31	30. 12. 21 10.44	
自28年至30年間3年 最小		—	—	28. 4. 26 5.57	30. 5. 23 3.60	30. 6. 4 1.29	28. 7. 15 0.45	30. 8. 12 1.29	30. 9. 5 1.58	30. 10. 26 5.03	28. 11. 27 5.02	28. 12. 24 5.29	

記事

昭28～30		最大	豊水	平水	低水	渇水	最小	年平均	年総量
流量	当年	555.54	—	—	—	—	—	—	—
	累年	555.54	39.06	26.83	20.88	—	7.95	38.82	1,244.40 ×10⁶
流域百粁平方当り	当年	—	—	—	—	—	—	—	
	累年	—	6.33	4.35	3.38	—	1.28	6.19	198.60 ×10⁶

台帳整理番号、広島県、建

郷川水系西成川筋三次流量観測所

昭和30年

河口より208.00粁　流域面積616.30平方粁　広島県三次市三次町大字寺戸

自記

月	一月	二月	三月	四月	五月	六月	七月	八月	九月	十月	十一月	十二月	全年
日													
1	38.15	35.10	74.12	41.32	33.14	21.77	78.52	16.63	15.96	42.41	12.78	18.75	
2	35.10	27.60	59.08	38.15	32.18	20.23	34.12	16.63	16.63	25.87	12.19	18.75	
3	26.72	35.10	54.04	27.60	35.10	21.77	24.19	14.64	11.04	21.77	11.61	18.03	
4	21.77	39.19	51.53	32.18	35.10	16.63	22.56	18.75	11.04	100.72	11.61	11.61	
5	29.39	41.32	49.22	29.39	35.10	7.49	327.28	15.96	11.04	127.55	10.50	18.03	
6	28.49	39.19	40.25	32.18	31.24	9.43	336.47	14.01	11.61	71.27	8.93	17.33	
7	27.60	43.51	38.15	24.19	29.39	10.50	291.86	12.19	13.39	52.81	7.51	16.63	
8	28.40	52.81	36.10	25.01	26.72	18.03	107.57	12.19	12.78	43.51	8.93	16.63	
9	30.30	55.27	40.25	19.49	29.39	18.03	69.85	13.39	19.49	37.12	9.96	11.61	
10	42.41	48.04	40.25	27.60	26.72	15.30	48.04	11.04	14.01	26.72	18.75	9.96	
11	32.18	41.32	40.25	36.10	27.60	13.39	37.12	8.93	11.04	28.49	18.03	12.78	
12	39.19	28.49	40.25	27.60	29.39	7.09	35.10	7.09	12.19	27.60	20.99	14.64	
13	38.15	24.19	51.53	27.60	18.03	13.39	31.24	10.50	11.61	25.87	20.99	14.01	
14	37.12	22.56	42.25	27.60	19.49	12.19	26.72	4.60	12.19	41.32	20.23	14.01	
15	36.10	20.99	36.10	28.49	16.63	13.37	25.87	5.37	24.19	34.12	19.49	15.96	
16	27.60	26.72	33.13	159.77	20.99	50.40	24.19	5.76	17.33	19.49	20.99	15.30	
17	29.39	32.18	34.12	201.35	21.77	32.24	25.87	7.95	14.64	24.19	24.19	15.96	
18	28.40	28.49	49.22	92.54	31.24	38.15	20.99	8.43	41.32	21.77	21.77	15.30	
19	28.40	35.10	37.12	56.55	23.37	56.53	23.37	7.49	33.14	23.37	18.75	14.64	
20	34.12	81.52	40.25	44.62	24.19	36.10	20.99	6.17	20.23	20.99	11.04	16.63	
21	35.10	77.04	48.04	42.41	18.03	32.18	21.77	9.96	15.96	17.33	42.41	24.19	
22	34.12	63.01	43.51	32.18	18.75	27.60	21.77	32.18	14.01	18.03	48.04	18.75	
23	20.99	55.27	41.32	30.30	20.23	21.77	23.37	20.23	16.63	17.33	43.51	15.96	
24	24.19	64.36	40.25	33.14	23.37	16.63	30.30	12.78	13.39	18.03	29.39	15.96	
25	25.01	69.85	36.10	35.10	20.23	11.04	20.99	15.30	10.50	20.23	28.49	17.33	
26	30.30	69.85	34.12	27.60	22.56	7.09	16.63	9.96	11.04	20.99	26.72	15.96	
27	26.72	123.80	22.56	30.30	19.49	9.43	19.49	11.04	11.04	20.23	20.99	14.01	
28	24.19	149.26	46.89	31.24	22.56	11.61	16.63	9.96	8.43	20.99	21.77	14.01	
29	25.87		50.40	30.30	29.39	89.28	14.01	9.43	15.30	26.72	19.49	15.30	
30	31.24		42.41	30.30	24.19	125.67	14.64	33.14	33.14	14.64	18.03	25.01	
31	43.51		36.10		25.01		12.78	29.39		11.61		20.99	
合計	960.22	1,431.13	1,328.91	1,322.20	790.59	794.33	1,824.30	411.09	484.31	1,023.09	608.08	504.03	11,482.28
平均	30.97	51.11	42.86	44.07	25.50	26.48	58.84	13.26	16.14	33.00	20.26	16.25	31.46
最大	10. 67.08	28. 202.49	1. 102.41	17. 10 431.81	3. 15 45.75	30. 18 153.51	6. 21 705.43	30. 18 183.87	18. 14 89.28	4. 19 324.36	21. 19 89.28	21. 11 31.24	7. 6. 21 705.43
最小	23. 12.78	2. 18.75	28. 18.03	26. 14.64	14. 4.60	14. 3.55	23. 6.59	14. 0.96	4. 5.37	31. 9.96	15. 5.37	11. 4.99	8.14. 0.96
自27年至30年間4年 年平均	29.16	39.06	39.98	33.16	41.38	54.31	76.16	24.57	32.13	24.54	18.72	20.22	36.09
自27年至30年間4年 最大	30. 1. 10 67.08	30. 2. 28 202.49	30. 3. 1 102.41	30. 4. 17 431.81	29. 5. 25 247.63	28. 6. 28 276.55	29. 7. 5 723.09	29. 8. 1 189.78	29. 9. 9 260.56	30. 10. 4 324.36	30. 11. 21 89.28	28. 12. 3 50.26	29. 7. 5 723.09
自27年至30年間4年 最小	30. 1. 23 12.78	28. 2. 4 16.32	28. 3. 24 12.70	28. 4. 26 12.32	30. 5. 14 4.60	30. 6. 14 3.55	30. 7. 23 6.59	30. 8. 14 0.96	30. 9. 4 5.37	28. 10. 27 7.95	30. 11. 15 5.37	30. 12. 11 4.99	30. 8. 14 0.96

記事

昭27～30		最大	豊水	平水	低水	渇水	最小	年平均	年総量
流量	当年	705.43	34.12	24.19	15.96	7.95	0.96	31.46	992.00 ×10⁶
	累年	723.09	37.42	27.25	19.68	12.18	0.96	36.09	1,138.00 ×10⁶
流域百粁平方当り	当年	114.46	5.54	3.93	2.58	1.29	0.15	5.10	161.00 ×10⁶
	累年	117.32	6.07	4.42	3.19	1.98	0.15	5.80	185.00 ×10⁶

台帳整理番号、島根県、建

江川水系江川筋都賀流量観測所

昭和30年

河口（又は合流点）より70.00粁　流域面積2,788.40平方粁　島根県邑智郡都賀村大字上野

自記

月 / 日	一月	二月	三月	四月	五月	六月	七月	八月	九月	十月	十一月	十二月	全年
1	23.53	118.47	223.30	27.98	118.47	34.08	373.69	24.61	75.52	286.21	38.03	48.09	
2	23.53	102.34	159.75	87.39	111.41	32.81	138.34	19.46	42.20	123.29	36.69	45.10	
3	23.53	93.65	130.71	71.75	106.83	31.57	83.34	21.45	27.98	81.35	34.08	43.64	
4	21.45	97.95	113.74	62.76	111.41	27.98	68.09	19.46	21.45	578.32	31.57	38.03	
5	20.40	102.34	104.57	59.33	100.13	19.46	780.50	18.51	20.40	541.97	29.15	36.69	
6	23.53	95.79	93.65	52.77	87.39	14.09	1,226.27	14.93	23.53	233.24	26.83	32.81	
7	21.45	87.39	85.35	46.58	81.35	13.28	2,482.80	26.83	39.40	154.26	25.72	35.38	
8	21.45	133.23	81.35	45.10	73.62	14.09	552.24	30.35	39.40	130.71	24.61	34.08	
9	22.48	148.99	79.38	42.20	69.91	15.79	332.48	21.45	45.10	102.34	26.83	32.81	
10	29.15	118.47	79.38	42.20	66.29	29.15	239.99	17.58	68.09	79.38	20.40	30.35	
11	27.98	91.54	73.62	83.34	62.76	23.53	151.54	16.67	42.20	66.29	38.03	22.48	
12	27.98	83.34	68.09	66.29	66.29	23.53	97.95	14.93	27.98	68.09	36.69	38.03	
13	29.15	73.62	69.91	57.66	62.76	38.03	104.57	14.09	22.48	66.29	36.69	30.35	
14	32.81	69.91	68.09	52.77	51.19	38.03	87.39	15.79	24.61	93.65	36.69	29.15	
15	34.08	68.09	59.33	56.01	46.58	34.08	75.52	8.27	87.39	138.34	35.38	40.79	
16	34.08	52.77	52.77	395.20	38.03	151.54	68.09	11.74	130.71	83.34	38.03	40.79	
17	36.69	51.19	49.67	1,135.81	38.03	111.41	62.76	9.95	64.51	69.91	64.51	40.79	
18	38.03	51.19	52.77	472.82	46.58	111.41	56.01	8.92	87.39	61.04	49.67	14.09	
19	35.38	52.77	64.51	207.20	46.58	220.03	54.37	9.95	116.09	62.76	43.64	32.81	
20	31.19	120.87	62.76	159.75	48.09	143.55	51.19	12.49	71.75	62.76	38.03	30.35	
21	43.64	162.54	87.39	116.09	46.58	87.39	49.67	25.72	54.37	51.19	91.54	39.40	
22	46.50	116.09	75.52	91.54	43.64	57.66	49.67	130.71	46.58	43.64	176.83	45.10	
23	48.09	135.77	73.62	79.38	42.20	48.09	57.66	77.44	39.40	42.20	118.47	36.69	
24	46.58	159.75	95.79	77.44	57.66	39.40	104.57	39.40	45.10	42.20	91.54	34.08	
25	56.01	188.69	85.35	91.54	66.29	26.83	66.29	20.40	35.38	39.40	66.29	34.08	
26	68.09	179.76	75.52	71.75	57.66	21.45	46.58	22.48	30.35	36.69	52.77	39.40	
27	79.38	173.92	61.04	64.51	48.09	21.45	38.03	14.09	26.83	36.69	46.58	30.35	
28	81.35	365.26	87.39	64.51	49.67	30.35	34.08	17.58	26.83	38.03	46.58	32.81	
29	75.52		128.21	62.76	71.75	233.24	27.98	31.57	39.40	61.04	46.58	34.08	
30	68.09		97.95	62.76	66.29	648.94	23.53	52.77	207.20	54.37	46.58	36.69	
31	113.74		87.39		46.58		21.45	216.79		45.10		39.40	
合計	**1,284.86**	**3,295.69**	**2,727.87**	**4,007.19**	**2,030.11**	**2,342.24**	**7,606.64**	**986.38**	**1,629.62**	**3,574.09**	**1,495.03**	**1,098.69**	**32,078.41**
平均	41.04	117.70	88.00	133.57	65.49	78.07	245.38	31.82	54.32	115.29	49.83	35.44	87.89
最大	31.18 **123.29**	28.18 **377.94**	1. 6 **293.68**	17. 6 **1,869.69**	1. 6 **156.99**	30. 6 **783.44**	7. 9 **4,206.38**	31. 6 **336.49**	30.19 **783.44**	4.19 **1,917.93**	21.24 **250.29**	1. 6 **48.09**	7. 7. 9 **4,206.38**
最小	5. 6 **16.67**	17.18 **49.67**	16.18 **49.67**	10.18 **38.03**	17.15 **34.08**	9. 3 **11.74**	31.18 **19.46**	19.23 **6.49**	5.18 **14.09**	27.18 **34.08**	8.18 **23.53**	18.21 **5.94**	12.18 **5.94**

自年14至30年間17年		一月	二月	三月	四月	五月	六月	七月	八月	九月	十月	十一月	十二月	全年
年平均		66.45	92.72	103.67	81.31	116.01	320.36	326.94	72.66	149.58	93.82	47.66	55.03	
最大		24. 1. 3 **206.82**	30. 2. 28 **377.94**	17. 3. 6 **448.69**	30. 4. 17 **1,869.69**	29. 5. 25 **1,006.79**	16. 6. 27 **3,432.94**	16. 7. 10 **6,470.54**	29. 8. 1 **1,280.92**	17. 9. 21 **1,943.82**	16.10. 2 **2,000.42**	30.11.21 **250.29**	24.12.15 **155.81**	
最小		15. 1. 3 **12.76**	15. 2. 2 **22.00**	29. 3.12 **10.18**	24. 4.20 **18.23**	15. 5.31 **5.94**	15. 6.15 **3.64**	17. 7.31 **6.01**	14. 8.23 **3.82**	14. 9.10 **6.18**	14.10.14 **13.87**	14.11.20 **18.87**	14.12.30 **19.64**	

記事		昭14～30	最大	豊水	平水	低水	渇水	最小	年平均	年総量
	流量	当年	4,206.38	83.34	51.19	34.08	14.09	5.94	89.88	2,772.00 ×10⁶
		累年	6,470.54	217.73	90.56	55.14	33.07	3.64	127.54	4,022.00 ×10⁶
	流域百粁平方当り流量	当年	150.85	2.98	1.83	1.20	0.50	0.21	3.22	99.00 ×10⁶
		累年	232.21	7.81	3.28	1.97	1.19	0.13	4.57	144.00 ×10⁶

台帳整理番号、広島県、建

郷川水系馬洗川筋南畑敷流量観測所

昭和30年

河口又は合流点より　　粁　流域面積650.20平方粁　広島県三次市南畑敷町

自記

月 / 日	一月	二月	三月	四月	五月	六月	七月	八月	九月	十月	十一月	十二月	全年
1	4.37	13.10	16.59	21.52	30.11	5.37	56.63	0.62	7.36	25.92	7.36	6.18	
2	4.37	12.69	13.51	19.97	23.67	4.86	22.58	0.62	4.58	14.79	7.06	5.63	
3	4.58	11.51	12.29	17.51	23.67	4.62	14.79	0.62	3.69	11.51	6.67	5.37	
4	4.58	10.75	11.13	15.23	23.67	3.91	12.69	0.53	3.27	53.27	6.47	4.62	
5	4.58	10.38	10.02	13.93	21.00	3.48	115.60	0.53	2.87	38.73	6.18	3.95	
6	4.58	9.68	9.68	11.51	17.51	3.48	150.85	0.45	3.27	20.48	5.63	3.27	
7	4.83	11.51	9.33	10.38	16.13	3.27	294.06	0.38	5.11	14.79	5.37	2.87	
8	4.37	21.52	8.65	10.75	15.67	2.87	77.92	0.38	4.14	12.69	5.37	2.87	
9	4.37	19.97	10.02	10.75	14.79	3.91	33.96	0.11	6.67	8.98	5.11	5.11	
10	5.90	16.59	10.02	11.51	13.51	3.48	27.08	0.25	7.99	7.36	4.86	4.86	
11	6.18	14.36	8.98	17.51	13.51	4.37	21.52	0.15	4.86	6.18	4.62	4.37	
12	6.18	12.69	8.65	13.10	15.67	8.65	16.59	0.15	3.27	5.11	4.37	4.14	
13	6.18	11.51	8.65	11.51	13.51	7.67	13.10	0.15	2.32	4.62	4.14	3.91	
14	6.50	9.68	7.99	10.75	11.51	3.69	7.36	0.11	1.99	17.99	3.91	3.69	
15	7.36	8.65	7.06	11.90	10.02	10.02	4.62	0.25	42.33	16.13	3.69	3.48	
16	8.32	7.36	7.06	43.82	9.33	29.49	2.15	0.08	21.00	13.93	5.11	4.37	
17	7.36	7.36	6.67	137.22	9.33	15.23	1.55	0.08	12.69	11.13	5.63	4.62	
18	7.36	7.36	6.67	56.63	9.68	14.36	1.41	0.11	10.02	7.99	5.11	4.37	
19	7.06	7.36	6.67	32.65	9.68	43.07	1.28	0.11	7.99	6.47	4.86	4.37	
20	8.32	17.51	6.67	23.67	8.98	23.12	1.03	1.41	7.36	6.67	4.62	4.37	
21	9.33	16.13	11.13	18.97	8.98	10.02	1.03	10.38	7.36	7.36	5.90	4.14	
22	9.33	14.79	11.13	17.04	7.99	6.18	0.92	17.51	7.06	6.18	17.04	4.14	
23	9.33	19.45	13.51	15.67	11.51	6.18	2.32	6.18	7.36	5.90	13.93	3.91	
24	9.33	19.97	23.67	16.13	13.51	7.07	1.68	4.37	7.67	5.63	10.02	3.91	
25	9.33	17.51	18.97	17.51	10.38	7.07	1.15	3.69	6.67	5.11	9.33	3.91	
26	9.33	14.79	16.13	12.69	8.32	7.67	0.94	2.97	5.90	7.67	8.32	3.69	
27	9.33	14.79	13.51	11.51	7.06	7.67	0.92	2.50	5.37	7.06	7.67	3.48	
28	9.68	22.58	23.12	10.75	6.67	7.67	0.82	1.99	5.90	6.67	7.36	3.27	
29	9.33		22.58	10.02	10.07	25.92	0.71	3.48	11.13	15.23	7.06	3.27	
30	9.68		19.46	11.13	7.06	135.89	0.62	13.93	40.87	10.02	6.67	3.27	
31	14.77		13.93		5.63		0.64	18.48		7.67		3.27	
合計	**226.12**	**381.55**	**373.45**	**643.24**	**408.13**	**420.24**	**888.52**	**92.63**	**268.07**	**389.24**	**199.44**	**126.68**	**4,417.31**
平均	7.29	13.63	12.05	21.44	13.17	14.01	28.66	2.99	8.94	12.56	6.65	4.09	12.10
最大	31. 6 **16.59**	28. 6 **25.35**	28.16 **27.68**	17.10 **238.70**	1.10 **43.03**	30.17 **179.83**	7. 7 **589.52**	30.24 **51.70**	15.11 **116.86**	4.16 **160.78**	20. 6 **17.99**	1. 6 **6.18**	7. 7. 7 **589.52**
最小	8. 6 **4.37**	18.6 **7.36**	17.18 **6.47**	29.18 **10.02**	31.18 **5.11**	8.18 **2.68**	29. 6 **0.62**	16. 6 **0.08**	14.18 **1.83**	13.18 **4.37**	15.18 **3.48**	7.18 **2.68**	8.16. 6 **0.08**

自27年至30年間4年		一月	二月	三月	四月	五月	六月	七月	八月	九月	十月	十一月	十二月	全年
年平均		9.78	13.23	13.54	12.84	**16.41**	38.72	55.87	7.41	20.29	10.04	**5.53**	6.77	17.34
最大		28. 1.12 **39.06**	27. 2.26 **68.13**	27. 3.14 **61.37**	30. 4.17 **238.70**	29. 5.25 **99.94**	28. 6.28 **439.74**	30. 7. 7 **589.52**	29. 8. 1 **169.65**	29. 9.26 **219.90**	30.10. 4 **160.78**	28.11.17 **28.89**	28.21. 3 **24.77**	30. 7. 7 **589.52**
最小		28. 1. 1 **3.52**	29. 2.26 **4.37**	29. 3.27 **1.84**	29. 4. 5 **1.12**	29. 5.14 **3.78**	30. 6.30 **2.68**	28. 7.31 **0.47**	28. 8. 4 **0**	28. 9.12 **0.85**	28.10.22 **1.17**	28.11.15 **1.17**	28.12. 1 **2.18**	28 .8 .4 **0**

記事		昭27～30	最大	豊水	平水	低水	渇水	最小	年平均	年総量
	流量	当年	589.52	12.69	7.36	4.37	0.31	0.08	12.10	382.00 ×10⁶
		累年	589.52	14.63	9.11	5.70	0.69	0	17.34	547.00 ×10⁶
	流域百粁平方当り流量	当年	90.67	1.95	1.13	0.67	0.05	0.01	1.86	59.00 ×10⁶
		累年	90.67	2.25	1.40	0.88	0.26	0	2.67	84.00 ×10⁶

台帳整理番号、広島県、建

郷川水系可愛川筋下士師流量観測所

昭和30年

河口より　　粁　流域面積　　広島県高田郡八千代村字下士師

月	一月	二月	三月	四月	五月	六月	七月	八月	九月	十月	十一月	十二月	全年
日													
1	5.29	12.12	31.43	12.68	22.48	3.06	36.84	2.07	7.69	28.01	6.85	6.44	
2	3.06	9.53	23.23	11.58	13.82	2.79	17.56	1.63	4.60	20.29	7.26	6.85	
3	3.95	10.54	16.91	10.03	16.26	2.07	12.68	1.09	2.07	13.82	7.26	6.44	
4	2.79	11.05	15.01	9.06	16.26	1.85	11.05	0.66	0.93	64.80	7.26	4.94	
5	2.79	11.05	13.82	8.59	12.12	0.92	92.55	0.33	0.79	73.82	6.85	3.95	
6	2.79	10.54	11.58	7.69	9.53	0.79	91.39	1.63	3.34	39.87	7.26	2.54	
7	3.06	13.25	12.12	6.85	10.03	0.79	185.88	3.65	6.05	23.99	6.85	1.85	
8	2.79	13.25	9.53	6.85	8.13	5.66	40.20	1.63	3.65	21.74	6.85	1.63	
9	2.30	13.82	11.05	6.44	6.85	3.95	56.18	1.26	8.13	18.22	4.94	2.07	
10	3.06	12.68	10.03	12.68	6.85	1.85	38.89	0.93	7.69	15.63	5.29	2.30	
11	5.29	12.68	9.53	18.22	7.26	2.30	24.77	0.79	4.54	13.25	4.94	2.07	
12	3.34	10.03	9.06	11.58	6.05	7.69	18.90	0.66	1.09	12.12	4.27	2.30	
13	3.34	9.06	11.58	9.53	5.29	3.34	16.26	0.66	0.79	10.54	3.95	3.65	
14	3.34	7.69	9.06	8.13	3.65	0.66	13.25	0.42	3.34	15.63	4.27	3.34	
15	4.27	7.26	7.69	9.06	2.07	15.63	11.58	0.24	7.26	16.26	4.27	3.95	
16	4.60	6.85	7.26	76.64	1.85	18.90	10.03	0.24	6.85	15.63	9.53	3.34	
17	4.60	6.44	7.69	103.45	2.54	13.25	10.54	0.12	4.94	13.25	6.85	4.27	
18	4.27	7.26	9.06	42.92	4.27	13.84	10.03	0.07	10.54	12.68	5.66	4.60	
19	3.95	7.69	8.59	27.17	4.94	31.43	8.13	3.06	9.06	12.12	5.29	4.27	
20	6.85	26.36	11.58	21.0	2.54	16.26	7.69	2.07	7.69	11.05	5.29	5.29	
21	5.66	16.26	14.41	16.91	5.29	9.53	6.05	7.26	6.85	9.53	12.68	6.85	
22	5.66	14.41	12.12	14.41	3.06	10.03	4.60	15.63	5.66	8.59	12.12	6.44	
23	2.79	13.25	11.05	11.05	2.79	4.60	17.56	4.60	5.66	8.59	14.41	5.66	
24	6.05	19.59	12.68	8.13	18.22	2.54	15.01	1.09	5.29	8.59	12.12	4.94	
25	4.27	24.77	11.05	13.25	21.00	2.07	7.26	0.66	4.60	8.13	10.03	3.34	
26	7.69	21.74	10.54	12.68	6.44	2.07	4.27	0.79	3.65	7.69	8.13	2.79	
27	6.44	32.32	9.06	9.53	3.65	2.07	3.06	0.79	3.34	7.20	6.44	3.06	
28	6.44	43.95	14.41	9.06	6.85	3.65	2.54	4.27	3.95	8.13	6.05	4.27	
29	6.44		15.01	8.59	10.03	40.20	1.63	6.44	7.26	10.54	6.05	4.60	
30	16.91		13.25	9.53	7.26	53.29	1.45	15.01	39.87	7.69	6.05	4.27	
11	16.26		11.58		7.69		2.07	20.29		7.69		4.27	
合計	160.34	405.44	380.97	533.29	255.07	277.08	779.9	100.04	187.17	545.09	215.07	126.58	3,966.04
平均	5.17	14.48	12.29	17.78	8.23	9.24	25.15	3.23	6.24	17.58	6.94	4.08	10.87
最大	30 16.91	28 37.70	1 31.43	17. 8 122.32	24.18 29.81	30. 1 69.39	7. 6 257.28	30.21 45.56	30.13 78.68	4.15 142.80	21.14 22.48	21.12 8.13	7. 6 257.28
最小	9 2.30	17 6.05	16 6.85	10. 1 5.29	23.20 0.66	14. 1 0.24	30.10 1.26	17.15 46.51	4.15 0.66	27.15 6.85	13.15 3.65	12. 5 1.45	6.14 0.24
自30年至1年間 年平均	5.17	14.48	12.29	17.78	8.23	9.24	25.15	3.23	6.24	17.58	6.94	4.08	10.87
自30年至1年間 最大	30. 1.30 16.91	30. 2.28 37.70	30. 3. 1 31.43	30. 4.17 122.32	30. 5.24 29.81	30. 6.30 69.39	30. 7. 7 257.28	30. 8.30 45.56	30. 9.30 78.68	30.10. 4 142.80	30.11.21 22.48	30.12.21 8.13	30. 7. 6 257.28
自30年至1年間 最小	30. 1. 9 2.30	30. 2.17 6.05	30. 3.16 6.85	30. 4.10 5.29	30. 5.23 0.66	30. 6.14 0.24	30. 7.30 1.26	30. 8.17 46.51	30. 9. 4 6.24	30.10.27 6.85	30.11.13 3.65	30.12.12 1.45	30. 6.14 0.24

記事	昭和30		最大	豊水	平水	低水	渇水	最小	年平均	年総量
	流量	当年	257.28	12.12	7.26	3.95	0.66	0.24	10.87	343.00 ×10⁶
		累年	—	—	—	—	—	—	—	—
	流量百粁平当域方り	当年	85.42	4.02	2.41	1.31	0.22	0.08	3.61	114.00 ×10⁶
		累年	—	—	—	—	—	—	—	—

台帳整理番号、愛媛県、建

肱川水系肱川筋大洲流量観測所

昭和30年

河口又は合流点より　　粁　流域面積1,009.00平方粁　愛媛県大洲市大洲町大字本町　　自記

月	一月	二月	三月	四月	五月	六月	七月	八月	九月	十月	十一月	十二月	全年
日													
1	74.02	89.63	190.01	121.49	169.25	58.57	53.92	62.60	106.53	291.40	72.54	59.90	
2	74.02	84.79	178.36	118.80	133.19	50.90	52.14	55.95	63.97	149.62	71.07	58.57	
3	72.54	86.39	139.24	101.45	113.99	49.96	47.27	61.24	50.90	110.33	69.62	55.95	
4	69.62	75.51	113.99	110.33	103.19	47.27	46.09	53.92	44.92	579.32	54.67	55.95	
5	66.78	69.62	110.33	106.53	92.93	44.92	48.56	61.24	41.51	254.31	49.96	54.67	
6	68.18	71.07	110.33	108.53	87.20	42.63	47.27	61.24	38.24	167.01	49.96	52.14	
7	66.78	72.54	106.53	110.33	87.20	50.90	75.51	72.54	38.24	127.27	49.96	52.14	
8	57.24	75.51	106.53	104.96	94.60	164.78	112.16	55.95	44.92	106.53	49.96	52.14	
9	54.67	69.62	108.53	103.19	101.45	113.99	162.26	53.92	68.18	91.27	49.96	47.27	
10	72.54	66.78	106.53	103.19	101.45	80.08	113.99	55.95	57.25	81.63	52.14	38.24	
11	72.54	63.97	103.19	99.71	96.28	75.51	78.54	57.25	55.95	75.51	53.92	38.24	
12	63.97	78.54	97.99	96.28	139.24	119.60	63.97	61.24	43.77	69.62	53.92	38.24	
13	63.97	81.63	87.20	101.45	133.19	91.27	62.60	59.90	39.22	63.97	54.67	39.22	
14	71.07	80.08	86.39	86.39	112.16	74.02	62.60	59.90	38.24	63.97	54.67	40.41	
15	74.02	78.54	104.96	81.63	99.71	58.57	68.18	53.92	37.18	63.97	54.67	39.32	
16	74.02	77.46	99.71	160.38	92.93	78.54	202.19	50.90	33.10	61.24	84.79	39.32	
17	75.51	77.46	94.60	665.49	87.20	69.62	334.16	36.13	32.10	59.90	121.49	38.24	
18	78.54	87.20	91.27	340.40	92.93	99.71	243.41	36.13	30.17	59.90	84.79	37.18	
19	78.54	141.29	96.28	202.17	87.20	825.64	137.21	36.13	31.12	58.57	72.54	38.24	
20	78.54	143.35	92.93	158.20	87.20	276.84	99.71	36.13	31.12	113.99	68.18	39.32	
21	83.20	149.62	113.99	133.19	89.63	217.20	77.46	40.41	29.23	71.07	89.63	52.14	
22	87.20	156.03	110.33	110.33	81.63	162.26	62.60	49.96	38.24	59.90	97.99	54.67	
23	97.99	151.74	151.74	97.99	83.20	139.24	321.64	44.92	40.41	54.67	86.39	49.96	
24	97.99	145.42	288.46	94.60	87.20	135.19	697.07	41.51	42.63	53.92	81.63	46.09	
25	103.19	129.23	187.71	96.28	89.63	104.96	202.19	41.51	43.77	50.90	81.63	43.77	
26	192.48	125.33	151.74	94.79	64.16	91.27	129.23	40.41	41.51	50.90	63.97	43.77	
27	160.38	127.27	137.21	78.54	61.24	84.79	96.28	41.51	40.41	49.96	62.60	40.41	
28	131.20	160.38	133.19	75.51	61.24	77.46	89.63	145.42	40.41	61.24	63.97	39.32	
29	112.16		143.35	81.63	78.54	75.51	80.08	129.23	268.08	121.49	61.24	40.41	
30	101.45		129.23	101.45	64.16	59.90	72.54	96.28	954.44	86.39	61.24	40.41	
31	96.28		129.23		61.24		71.07	141.29		78.54		41.51	
合計	2,670.63	2,816.00	3,901.08	4,045.21	2,934.36	3,621.10	4,011.53	1,894.63	2,465.76	3,388.31	2,023.77	1,407.16	35,179.54
平均	86.15	100.57	125.84	134.84	94.66	120.70	129.40	61.12	82.19	109.30	67.46	45.39	69.38
最大	26 194.88	28 160.38	24 303.32	17 724.69	1 192.48	19 1,264.51	23 1,625.06	28 340.51	30 1,893.12	4 600.30	17 131.20	1 62.60	9.30 1,893.12
最小	16 62.60	12 62.60	13 89.63	28 75.51	30 55.95	6 41.51	4 43.77	17 30.17	21 28.30	27 49.96	6 49.96	11 38.24	9.21 28.30
自30年至1年間 年平均	86.15	100.57	125.84	134.84	94.66	120.70	129.40	61.12	82.19	109.30	67.46	45.39	96.38
自30年至1年間 最大	30. 1.26 194.88	30. 2.28 160.38	30. 3.24 303.32	30. 4.17 724.69	30. 5. 1 192.48	30. 6.19 1,264.51	30. 7.23 1,625.06	30. 8.28 340.51	30. 9.30 1,893.12	30.10. 4 600.30	30.11.17 131.20	30.12. 1 62.60	30. 9.30 1,893.12
自30年至1年間 最小	30. 1.16 62.60	30. 2.12 62.60	30. 3.13 89.63	30. 4.28 75.51	30. 5.30 55.95	30. 6. 6 41.51	30. 7. 4 43.77	30. 8.18 30.17	30. 9.21 28.30	30.10.27 49.96	30.11. 6 49.96	30.12.11 38.24	30. 9.21 28.30

記事	昭 30		最大	豊水	平水	低水	渇水	最小	年平均	年総量
	流量	当年	1,893.12	103.19	74.02	53.92	36.13	28.30	96.38	3,040.00 ×10⁶
		累年								
	流量百粁平当域方り	当年	187.62	10.23	7.34	5.34	3.58	2.80	9.55	301.00 ×10⁶
		累年								

台帳整理番号、徳島県、建

吉野川水系吉野川筋池田流量観測所

昭和30年

河口又は合流点より　　粁　流域面積1,918.50平方粁　徳島県三好郡池田町大字本町　　自記

月	一月	二月	三月	四月	五月	六月	七月	八月	九月	十月	十一月	十二月	全年
日													
1	30.26	16.67	247.87	124.72	178.81	67.50	162.31	127.37	446.14	908.18	67.50	52.88	
2	31.57	18.66	200.59	127.37	158.28	67.50	116.94	119.51	289.31	369.52	58.16	46.22	
3	30.26	17.66	138.27	119.51	119.51	63.68	109.41	102.13	218.92	223.62	51.17	44.63	
4	31.57	18.66	106.96	99.76	119.51	63.68	141.06	99.76	170.46	2,026.08	49.51	41.53	
5	31.57	16.67	95.08	92.79	119.51	60.02	132.76	95.08	135.51	861.13	52.88	40.03	
6	32.91	21.84	77.56	90.54	119.51	58.16	130.07	92.79	116.94	432.84	51.17	38.55	
7	28.96	20.74	61.81	83.92	119.51	60.02	141.06	86.10	109.41	278.62	49.51	37.10	
8	31.57	17.66	92.79	73.46	106.96	99.76	154.08	81.78	97.40	205.09	47.84	35.67	
9	32.91	17.66	90.54	83.92	95.08	95.08	238.02	75.50	111.89	158.28	44.63	32.91	
10	28.96	20.75	67.50	49.51	86.10	71.45	268.21	71.45	102.13	138.27	43.07	30.26	
11	27.81	25.28	56.37	49.51	106.96	69.45	178.81	71.45	88.30	127.37	41.53	30.26	
12	30.26	22.96	40.03	54.61	223.62	99.76	141.06	61.81	81.78	124.72	43.07	28.96	
13	34.28	26.48	37.10	56.37	138.27	79.65	127.37	60.02	77.56	102.13	43.07	31.57	
14	41.53	24.11	46.22	52.88	106.96	63.68	196.14	61.81	69.45	102.13	43.07	28.96	
15	44.63	25.28	49.51	54.61	92.79	209.64	209.64	51.17	69.45	97.40	41.53	27.81	
16	35.67	21.84	73.46	73.46	86.10	228.37	205.09	52.88	65.57	88.30	124.72	27.81	
17	30.26	18.66	67.50	966.28	79.65	163.81	1,632.40	52.88	61.81	77.56	141.06	26.48	
18	30.26	25.28	58.16	1,119.37	102.13	252.91	677.25	51.17	60.02	79.65	92.79	25.28	
19	28.96	32.91	51.17	633.70	95.08	1,119.37	369.52	47.84	60.02	77.56	71.45	24.11	
20	35.67	47.84	71.45	305.69	88.30	426.30	263.06	49.51	52.88	294.74	60.02	24.11	
21	31.57	214.24	174.61	200.59	95.08	283.99	196.14	51.17	49.51	278.62	88.30	43.07	
22	31.57	124.72	200.59	158.28	75.50	205.09	154.08	77.56	46.22	200.59	90.54	38.55	
23	37.10	95.08	146.72	119.51	73.46	154.08	413.35	65.57	44.63	124.72	77.56	38.55	
24	44.63	86.10	209.64	99.76	88.30	141.06	589.76	52.88	51.17	106.96	69.45	34.28	
25	32.91	77.56	104.53	111.89	77.56	127.37	311.24	46.22	46.22	99.76	65.57	30.26	
26	25.28	65.57	99.76	124.72	65.57	114.40	218.92	41.53	38.55	92.79	58.16	30.26	
27	22.96	58.16	119.51	146.72	61.81	106.96	205.09	43.07	38.55	83.92	54.61	30.26	
28	20.75	559.42	138.27	132.76	61.81	106.96	183.06	83.92	51.53	79.65	52.88	27.81	
29	28.96		200.59	158.28	99.76	104.53	154.08	1,077.48	60.02	104.53	49.51	27.81	
30	21.84		138.27	146.72	83.92	122.10	143.88	2,015.47	2,058.16	81.78	47.84	28.96	
31	18.66		114.40		71.45		146.72	1,162.13		73.46		28.96	
合計	966.10	1,738.47	3,376.83	5,711.21	3,196.86	4,886.33	8,310.58	6,229.01	4,969.51	8,099.97	1,872.17	1,033.90	50,390.94
平均	31.16	62.09	108.93	190.37	103.12	162.88	268.08	163.45	165.65	261.29	62.41	33.35	138.05
最大	15 49.51	28 744.69	1 283.99	18 1,538.29	12 257.96	19 1,556.85	17 2,334.92	30 3,083.58	30 6,417.77	4 2,015.47	16 375.62	1 63.68	9.30 6,417.77
最小	28 18.66	1 15.72	13 37.10	11 46.22	28 51.17	6 49.51	3 92.79	26 38.55	28 31.57	18 61.81	11 31.57	19 19.69	2.1 15.72
自年平均	52.76	87.67	69.89	112.94	112.46	323.86	269.38	197.69	418.94	128.47	49.99	54.76	164.88
28年至30年間3年 最大	29. 1.18 99.20	29. 2.27 1,024.13	29. 3. 1 309.55	30. 4. 1,538.29	28. 5.24 401.20	29. 6.30 7,769.01	30. 7.17 2,334.92	29. 8.18 7,569.35	29. 9.14 14047.46	30.10. 4 2,015.47	30.11. 375.62	29.12. 8 1,789.46	29. 9.14 14,047.46
28年至30年間3年 最小	30. 1.28 18.66	30. 2. 1 15.72	29. 3.14 24.75	29. 4. 1 21.44	29. 5.30 35.34	29. 6. 1 24.21	29. 7.23 34.00	29. 8.17 18.40	30. 9.28 31.57	28.10.21 33.34	29.11.12 24.21	30.12.19 19.69	30. 2. 1 15.72

記事		昭28～30	最大	豊水	平水	低水	渇水	最小	年平均	年総量
	流量	当年	6,417.77	124.72	77.56	44.63	20.75	15.72	138.05	4,354.00 ×10⁶
		累年	14047.46	108.19	67.18	41.73	23.61	15.72	164.88	6,018.00 ×10⁶
	流域百粁平方当り	当年	732.21	6.50	4.04	2.32	1.08	0.82	7.19	227.00 ×10⁶
		累年	732.21	5.63	3.50	2.17	1.23	0.82	8.59	314.00 ×10⁶

台帳整理番号、徳島県、建

吉野川水系吉野川筋大歩危流量観測所

昭和30年

河口又は合流点より100.00粁　流域面積　1,079.00平方粁　徳島県三好郡三名村大字大歩危　　自記

月	一月	二月	三月	四月	五月	六月	七月	八月	九月	十月	十一月	十二月	全年
日													
1	12.82	7.64	85.76	47.90	69.66	14.41	9.93	15.24	321.48	241.68	19.68	30.34	
2	12.36	7.17	73.58	45.90	48.58	12.06	8.62	13.60	201.13	106.76	18.40	30.34	
3	11.47	6.60	67.85	43.30	52.04	9.66	9.00	12.36	112.89	67.04	17.49	80.34	
4	10.90	6.17	62.35	41.40	45.25	8.24	29.28	11.33	68.65	1,868.14	16.96	24.24	
5	10.61	5.86	69.66	37.72	30.34	7.05	35.95	9.93	48.58	389.55	16.08	21.90	
6	10.20	5.55	69.85	32.53	24.24	6.06	29.28	9.26	38.93	284.33	14.90	19.68	
7	9.79	5.24	61.58	27.20	20.11	5.24	40.77	9.24	31.97	215.19	16.61	18.40	
8	9.26	5.15	55.61	22.82	20.11	24.24	86.66	7.40	29.28	149.65	15.24	16.61	
9	8.87	5.05	51.34	20.55	22.36	19.68	126.75	6.39	30.34	88.49	14.41	14.90	
10	10.61	5.15	43.94	18.40	26.70	15.74	69.66	5.35	61.58	55.61	13.29	12.51	
11	10.61	5.05	36.52	17.67	30.88	13.60	43.94	4.31	52.04	38.93	12.82	10.76	
12	10.34	4.77	31.97	17.14	61.58	15.24	29.28	3.46	42.03	33.09	11.04	11.76	
13	9.79	4.67	28.28	16.08	39.95	13.60	20.55	2.70	33.09	26.70	9.26	10.06	
14	9.66	4.13	26.19	15.07	24.45	12.21	26.70	2.25	25.21	30.34	8.00	9.00	
15	9.26	3.79	34.51	13.60	19.68	146.09	29.28	1.75	21.90	34.79	6.60	7.76	
16	8.87	3.46	21.45	830.71	16.61	161.80	38.93	1.23	20.55	27.72	91.26	9.00	
17	8.70	3.07	18.82	734.17	15.24	54.17	1,142.74	0.96	18.40	21.90	134.54	7.76	
18	8.62	4.40	75.26	516.20	45.25	126.75	187.55	1.23	16.96	24.24	71.18	6.06	
19	8.24	15.07	62.35	309.51	26.70	889.83	73.58	0.80	19.68	27.72	38.93	5.55	
20	7.88	14.24	57.08	218.06	18.40	225.33	55.61	0.46	21.90	341.14	22.82	7.76	
21	7.64	14.57	48.58	134.55	15.24	91.26	33.09	0.30	17.49	110.82	20.55	16.61	
22	6.94	13.44	43.94	91.26	12.06	48.58	24.24	0.19	14.90	69.47	21.90	14.57	
23	6.74	12.82	44.59	52.04	9.93	40.77	134.55	0.10	13.60	45.25	90.33	11.76	
24	6.28	12.21	65.46	47.23	9.26	30.34	107.77	0.21	15.24	30.34	59.31	9.00	
25	6.17	11.18	60.82	79.55	8.62	24.24	57.81	0.08	13.60	26.70	38.93	7.17	
26	10.47	10.61	54.89	54.17	8.24	19.68	43.94	0.06	12.51	29.28	25.21	6.06	
27	11.91	12.06	49.95	37.72	7.88	16.61	31.97	0.10	11.04	33.09	22.82	6.06	
28	10.20	158.11	46.57	29.28	7.76	14.08	26.70	118.12	10.61	34.79	19.68	5.05	
29	9.26		44.59	28.75	29.28	11.76	21.90	1,100.32	17.67	29.28	18.40	4.13	
30	8.62		41.40	29.28	22.36	10.61	19.68	1,855.71	1,969.05	25.21	27.72	3.15	
31	8.00		40.15		17.49		16.96	830.71		22.82		2.25	
合計	291.09	367.23	1,574.88	3,609.76	806.04	2,088.93	2,612.67	4,025.15	3,312.30	4,530.06	914.36	390.54	24,523.01
平均	9.39	13.12	51.06	120.33	26.01	69.63	84.28	129.81	110.41	146.15	30.48	12.60	67.18
最大	1 12.96	28 240.20	1 88.49	17 941.88	1 75.26	19 1,023.36	17 1,479.94	30 2,674.96	30 4,036.06	4 3,819.24	17 232.64	1 33.09	9.30 4,036.06
最小	25 6.06	17 3.00	17 18.03	15 13.29	27 7.17	7 5.05	2 7.76	26 0.01	28 10.34	17 20.55	15 6.60	31 1.93	8.26 0.01
自年平均	14.25	22.83	50.86	97.05	60.89	102.33	52.78	77.06	98.57	85.75	31.04	25.17	71.40
28年至30年間3年 最大	29. 1. 7 41.11	29. 2.27 479.61	29. 3. 4 191.05	29. 4.12 3,235.33	28. 5.13 245.54	29. 6.30 4,827.47	28. 7.21 2,630.66	30. 8.30 2,674.96	29. 9.14 7,933.46	30.10. 4 3,819.24	30.11.17 232.64	28.12.10 91.77	29. 9.14 7,933.46
28年至30年間3年 最小	30. 1.25 6.06	30. 2.17 3.00	28. 3.26 17.89	30.4 .15 13.29	30. 5.27 7.17	30. 6. 7 5.05	30. 7. 2 7.76	30. 8.26 0.01	30. 9.28 10.34	28.10.27 19.09	30.11.15 6.60	30.12.31 1.93	30. 8. 0.01

記事	29年は7月～12月欠測	昭28～30	最大	豊水	平水	低水	渇水	最小	年平均	年総量
	流量	当年	4,036.06	42.03	19.68	9.93	1.23	0.01	67.18	2,119.00 ×10⁶
		累年	7,933.46	43.19	23.93	15.45	6.74	0.01	71.40	2,606.00 ×10⁶
	流域百粁平方当り	当年	374.05	3.90	1.82	0.92	0.11	0.009	6.23	196.00 ×10⁶
		累年	735.26	4.00	2.21	1.43	0.62	0.009	6.62	242.00 ×10⁶

台帳整理番号、徳島県、建、

吉野川水系吉野川筋中央橋流量観測所

昭和30年

河口又は合流点より　　粁　流域面積3,004.00平方粁　徳島県阿波郡柿島町大字柿原　　自　記

月	一月	二月	三月	四月	五月	六月	七月	八月	九月	十月	十一月	十二月	全年
日													
1	48.07	58.97	379.76	111.05	127.32	48.07	160.05	95.89	414.42	719.36	62.85	36.76	
2	46.36	53.38	260.22	124.54	132.99	44.69	127.32	86.38	252.26	346.61	57.07	35.25	
3	46.36	53.38	203.55	121.77	111.05	43.04	98.34	79.60	179.47	3,032.70	51.58	30.98	
4	48.07	49.81	176.16	103.32	105.87	41.42	113.83	73.09	138.79	1,823.29	54.94	30.51	
5	49.81	49.81	156.92	95.89	98.34	40.04	100.82	64.84	108.44	981.80	44.69	25.69	
6	51.58	49.81	138.79	91.08	93.47	36.76	124.54	58.97	91.08	471.96	41.42	24.44	
7	49.81	48.07	121.77	81.84	84.10	30.98	111.05	53.38	79.06	314.96	38.28	22.05	
8	49.81	51.58	103.32	77.42	84.10	41.42	156.92	49.81	68.90	221.66	38.28	20.89	
9	49.81	53.38	98.34	73.09	73.09	91.08	166.39	49.81	75.23	172.83	36.76	19.78	
10	51.58	53.38	132.99	62.85	81.84	57.07	283.29	44.69	75.23	144.70	33.81	18.69	
11	51.58	53.38	105.87	64.84	75.23	43.04	132.81	41.42	58.97	124.54	30.98	18.69	
12	48.07	49.81	95.89	62.85	116.35	60.89	141.73	36.76	51.58	116.35	30.51	12.63	
13	44.69	48.07	100.82	66.85	144.70	66.85	119.04	33.81	49.81	91.08	28.27	18.69	
14	43.04	44.69	84.10	53.38	93.47	62.85	127.32	31.38	46.36	81.84	24.44	18.69	
15	43.04	44.69	77.42	53.38	81.84	100.82	221.66	28.27	38.28	79.70	22.05	16.73	
16	44.69	44.69	73.09	314.96	75.23	210.70	236.62	26.97	38.28	66.85	33.81	16.73	
17	43.04	43.04	68.98	772.34	68.90	119.04	889.41	26.97	35.26	60.89	160.05	16.73	
18	43.04	53.38	103.32	635.29	66.85	124.54	628.60	28.27	35.26	57.07	77.42	15.60	
19	41.42	108.44	119.04	379.76	84.10	667.01	355.92	26.97	35.26	58.97	57.07	15.60	
20	41.42	203.55	93.47	264.25	68.90	450.61	281.56	25.69	30.78	225.38	46.36	15.60	
21	41.42	248.33	84.10	203.55	70.98	283.29	200.05	25.69	28.27	399.38	68.90	16.73	
22	41.42	169.62	81.84	166.39	64.84	229.12	156.92	33.81	24.44	207.11	108.44	28.27	
23	41.42	141.73	95.89	138.79	57.07	189.60	196.51	36.76	24.44	150.75	75.23	22.65	
24	38.28	127.32	130.14	124.54	55.21	160.05	574.71	31.38	25.69	119.04	60.89	19.78	
25	35.26	116.35	132.99	461.22	62.85	132.99	328.34	26.97	25.69	103.32	51.58	16.73	
26	44.69	105.87	124.54	144.70	53.38	111.05	200.05	23.12	20.89	103.32	46.36	15.60	
27	58.97	103.32	111.05	119.04	48.07	78.34	200.05	25.69	19.78	93.47	41.42	15.60	
28	53.38	527.51	116.35	105.87	44.69	88.72	163.20	43.04	23.12	79.60	40.04	15.60	
29	48.07		166.39	81.84	68.90	79.60	135.87	414.42	55.21	93.47	41.42	14.78	
30	55.21		132.99	98.34	79.60	80.38	116.35	2,515.59	950.18	88.72	38.28	14.25	
31	60.89		121.77		55.21		105.87	1,013.50		73.09		12.79	
合計	1,454.30	2,755.36	3,991.87	5,255.03	2,528.54	3,814.06	7,005.14	3,852.94	3,100.43	10,703.81	1,543.20	623.51	46,628.19
平均	46.91	98.41	123.77	175.16	81.56	127.13	225.97	124.28	316.72	345.28	51.44	20.17	127.75
最大	31. 10 68.98	28. 8 934.52	1. 1 482.82	17. 20 1,360.87	12. 21 193.04	19. 13 1,146.50	17. 12 1,513.99	30. 15 2,256.25	30. 18 4,897.20	4. 17 4,447.56	17. 3 232.91	1. 11 41.42	9.30. 18 4,897.20
最小	25. 6 35.26	14. 7 41.42	17. 19 68.98	15. 22 48.07	27. 18 41.42	7. 17 30.51	3. 20 88.72	26. 12 20.89	26. 15 17.63	18. 16 51.58	16. 1 48.07	31. 24 11.97	12.31. 24 11.97
自30年至1年間 年平均	46.91	98.41	128.77	175.16	81.56	127.13	225.97	124.28	316.72	345.28	51.44	20.17	127.75
自30年至1年間 最大	30. 1.31 68.98	30. 2.28 934.52	30. 3. 1 482.82	30. 4.17 1,360.87	30. 5.12 193.04	30. 6.19 1,146.50	30. 7.17 1,513.99	30. 8.30 2,256.25	30. 9.30 4,897.20	30.10. 4 4,447.56	30.11.17 232.91	30.12. 1 41.42	30. 9.30 4,897.20
自30年至1年間 最小	30. 1.25 35.26	30. 2.14 41.42	30. 3.17 68.98	30. 4.15 48.07	30. 5.27 41.42	30. 6. 7 30.51	30. 7. 3 88.22	30. 8.26 20.89	30. 9.26 17.63	30.10.18 51.58	30.11.16 48.07	30.12.31 11.97	30.12.31 11.97

記事		昭30	最大	豊水	平水	低水	渇水	最小	年平均	年総量
	流量	当年	4,897.20	119.04	66.85	51.58	15.60	11.97	127.75	4,029.00 ×10⁶
		累年	—	—	—	—	—	—	—	
	流域平方粁当り百粁	当年	163.02	39.6	2.23	1.72	0.52	0.40	4.25	134.00 ×10⁶
		累年	—	—	—	—	—	—	—	

台帳整理番号、高知県、建、

吉野川水系吉野川筋中島流量観測所

昭和30年

河口又は合流点より141.00粁　流域面積414.2平方粁　高知県土佐郡土佐村大字中島字　　自　記

月	一月	二月	三月	四月	五月	六月	七月	八月	九月	十月	十一月	十二月	全年
日													
1	5.36	4.49	29.92	26.43	49.62	15.67	20.69	15.67	93.47	174.50	3.69	2.75	
2	3.69	4.77	23.16	25.76	26.43	14.65	16.19	15.15	93.47	88.45	0.75	5.67	
3	5.06	5.06	19.52	23.16	23.80	14.65	17.26	15.67	40.45	53.39	0.87	4.49	
4	5.06	4.77	16.72	18.38	27.79	13.18	17.26	15.67	26.30	1,404.46	1.28	4.77	
5	5.67	4.77	16.19	17.26	24.34	12.24	18.94	13.18	20.11	192.27	1.44	4.49	
6	5.06	4.49	14.65	18.38	21.91	12.70	21.30	14.15	16.19	109.31	1.60	5.36	
7	4.77	6.65	13.18	17.26	20.69	17.92	23.16	12.70	16.19	54.56	0.65	4.49	
8	5.36	5.99	13.18	16.19	20.69	21.30	17.92	12.24	13.18	32.86	1.77	5.06	
9	4.77	5.06	21.30	15.67	20.69	16.19	126.38	11.34	16.72	35.94	1.46	3.44	
10	4.77	4.77	15.67	15.67	23.16	15.15	69.82	9.64	15.15	23.16	1.77	3.88	
11	4.77	5.06	15.15	15.67	20.69	17.92	44.24	8.83	13.42	17.92	2.13	3.88	
12	4.77	5.06	16.19	14.15	35.94	16.72	21.91	8.45	13.18	16.72	2.13	3.88	
13	4.77	5.06	14.65	13.42	20.69	15.15	20.69	8.45	10.05	16.19	2.13	4.49	
14	5.36	5.06	14.65	13.18	20.11	14.65	76.56	6.65	8.45	16.19	2.75	5.06	
15	5.36	5.06	11.78	13.18	17.26	50.99	49.62	5.06	9.23	15.67	2.75	3.88	
16	4.77	5.06	12.70	135.40	16.19	35.94	135.40	6.31	8.45	15.67	0.65	3.38	
17	4.77	5.06	11.78	174.50	16.19	21.91	878.74	6.64	9.64	13.41	1.00	3.69	
18	4.77	10.90	12.24	96.02	23.80	86.01	316.91	6.87	6.87	12.70	2.47	3.69	
19	4.77	14.65	11.78	53.39	18.38	218.57	57.29	5.67	6.87	8.45	2.13	3.69	
20	4.49	44.24	13.42	32.86	19.52	71.42	37.53	5.99	6.65	44.24	1.95	3.20	
21	4.70	16.72	13.42	22.55	15.15	44.24	25.76	5.99	6.65	22.55	1.28	6.87	
22	4.70	13.42	13.18	20.11	14.15	27.11	21.30	5.06	6.65	17.26	1.14	6.65	
23	4.70	12.24	18.38	20.11	13.42	21.91	250.72	4.77	6.65	15.67	1.00	5.36	
24	4.49	12.24	25.10	25.09	16.19	20.11	151.07	5.06	5.36	17.26	1.00	4.49	
25	5.36	13.18	17.92	26.43	15.15	17.92	53.39	3.69	4.77	14.65	1.95	4.49	
26	4.49	9.23	17.92	21.30	15.15	17.26	31.36	3.88	5.67	14.15	1.95	4.77	
27	5.36	21.30	14.65	18.94	15.15	16.19	23.16	4.49	6.31	13.42	2.33	3.44	
28	5.36	98.63	42.49	17.92	15.15	15.67	20.69	6.84	5.99	13.18	1.28	3.69	
29	5.36		24.34	17.92	22.55	16.16	20.69	471.24	6.87	13.18	3.44	3.69	
30	5.36		25.09	19.52	16.19	16.19	19.52	1,308.12	1,974.29	12.70	2.33	3.69	
31	5.06		21.30		15.67		17.92	174.50		12.24		3.20	
合計	153.11	352.99	551.62	965.82	641.81	915.72	2,623.39	2,197.97	2,474.20	2,512.32	53.07	134.08	13,576.42
平均	4.94	12.61	17.79	32.19	20.70	30.52	84.63	70.89	82.47	81.08	1.77	4.32	44.93
最大	5. 8.83	28. 126.38	28. 74.27	17. 211.67	1. 65.51	19. 307.62	17. 2,627.08	30. 3,192.59	30. 1,974.29	4. 2,239.09	1. 5.06	21. 6.87	1,974.29 9.30.
最小	2. 2.75	6. 2.75	20. 8.83	15. 10.90	22. 11.34	5. 11.78	2. 15.67	26. 1.77	25. 3.44	19. 8.07	16. 0.23	1. 2.75	11.16. 0.23
自28年至30年間3年 年平均	8.89	14.12	22.22	33.28	31.20	65.20	66.91	73.75	164.48	37.47	59.22	10.91	47.99
自28年至30年間3年 最大	28. 1.12 27.77	29. 2.28 129.73	30. 3.28 74.27	29. 4.12 741.78	28. 5. 9 69.24	29. 6.30 909.65	30. 7.17 2,627.08	30. 8.30 3,192.59	30. 9.30 1,974.29	30.10. 4 2,239.09	29.11.29 44.09	28.12.10 74.13	30. 9.30 11,311.39
自28年至30年間3年 最小	30. 1. 2 2.75	30. 2. 6 2.75	29. 3.26 8.53	30. 4.15 10.90	29. 5.29 7.18	29. 6. 5 11.78	29. 7.30 9.49	30. 8.26 1.77	30. 9.25 3.44	28.10.24 1.54	30.11.16 0.23	28.12. 8 2.59	30.11.16 0.23

記事		昭28～30	最大	豊水	平水	低水	渇水	最小	年平均	年総量
	流量	当年	1,974.29	20.11	13.42	5.60	1.28	0.23	37.20	1,173.00 ×10⁶
		累年	1,974.29	29.22	16.77	8.43	5.76	1.80	47.99	1,545.00 ×10⁶
	流域平方粁当り百粁	当年	476.65	4.86	3.24	1.22	0.31	0.05	8.98	283.00 ×10⁶
		累年	476.65	7.05	4.05	2.04	1.39	0.43	11.58	373.00 ×10⁶

台帳整理番号、高知県、建、

物部川水系物部川筋杉田流量観測所

昭和30年

河口又は合流点より12.00粁　流域面積432.50平方粁　高知県香美郡土佐山田町大字杉田字

自記

月 / 日	一月	二月	三月	四月	五月	六月	七月	八月	九月	十月	十一月	十二月	全年
1	5.00	0.63	45.18	35.52	27.89	15.35	8.13	28.60	216.35	135.24	19.75	28.60	
2	4.35	0.02	14.20	31.09	27.89	14.20	11.56	26.20	136.60	78.43	21.81	29.48	
3	5.00	1.97	10.96	21.81	24.78	15.35	15.90	24.01	327.93	47.25	19.05	27.09	
4	5.00	0.52	8.13	24.01	27.89	14.75	45.18	18.39	53.79	295.79	18.39	28.60	
5	5.70	0.52	4.05	24.78	27.89	14.20	39.27	18.39	64.24	194.24	21.81	25.50	
6	5.00	0.17	6.05	21.81	22.55	12.60	37.40	20.43	42.15	140.55	19.05	24.01	
7	5.70	0.90	8.68	21.10	21.10	13.65	45.18	19.75	38.31	73.02	15.90	24.01	
8	4.35	0.76	10.96	18.39	18.39	19.75	30.28	19.75	43.18	61.79	17.76	20.43	
9	5.00	0.42	14.75	20.43	17.15	15.35	53.79	18.39	41.42	51.56	13.65	14.75	
10	5.00	1.05	23.26	22.55	17.15	14.75	44.20	17.15	41.42	43.18	10.96	12.60	
11	5.00	0.76	17.15	22.55	25.50	52.64	28.60	14.75	38.31	38.31	11.56	9.89	
12	4.65	0.32	14.75	17.76	164.00	51.56	36.48	24.78	34.64	40.43	9.05	11.56	
13	4.65	0.90	14.75	21.81	75.75	27.09	28.60	25.50	35.52	39.27	12.48	10.96	
14	3.75	0.32	11.56	12.48	63.01	21.10	31.09	14.20	34.64	36.48	11.56	12.48	
15	4.65	0.52	4.35	17.15	54.90	51.56	28.60	13.65	39.27	32.84	10.48	19.05	
16	5.00	0.52	3.18	1,006.66	45.18	64.21	118.97	12.48	28.60	30.28	49.41	9.89	
17	2.42	0.52	6.32	510.21	35.52	33.74	415.83	15.90	21.10	30.28	56.06	8.68	
18	0.63	1.05	147.82	404.66	27.09	65.40	229.91	13.65	17.15	28.60	45.18	7.69	
19	0.17	9.89	56.06	336.31	26.20	446.88	178.00	14.75	13.65	31.95	39.27	8.68	
20	0.32	37.40	39.27	99.85	30.28	314.16	83.80	19.05	14.20	46.24	36.48	7.25	
21	2.19	38.31	36.48	73.02	25.50	358.80	58.37	12.60	19.75	37.40	42.15	13.15	
22	5.70	19.75	40.43	49.41	22.55	192.18	48.30	14.75	19.05	33.74	37.40	19.05	
23	4.35	13.65	34.64	43.18	18.39	61.79	218.42	15.90	19.05	30.28	32.84	10.96	
24	5.35	1.05	48.30	40.43	17.15	45.18	164.00	16.50	17.76	30.28	30.28	9.55	
25	3.75	5.70	45.18	86.57	16.50	27.09	117.20	13.65	17.15	26.20	31.95	7.25	
26	2.92	6.86	49.41	42.15	14.75	24.01	121.86	14.75	13.15	27.89	33.74	8.13	
27	3.45	8.13	45.18	35.52	15.35	16.50	57.21	14.20	15.90	25.50	30.28	7.25	
28	1.05	120.57	50.47	31.95	17.76	14.20	49.41	44.20	15.35	27.09	31.95	11.56	
29	2.92		27.89	36.48	15.35	13.65	46.24	75.75	15.90	26.20	26.20	10.48	
30	0.52		21.10	29.48	15.90	9.89	40.43	500.84	53.79	27.09	27.89	9.55	
31	0.52		25.50		15.35		34.64	320.16		21.10		12.48	
合計	114.06	273.18	886.01	3,159.12	974.66	2,041.58	2,466.85	1,423.07	1,471.32	1,788.50	784.34	460.61	15,843.30
平均	3.67	9.75	28.58	105.34	31.44	68.05	79.57	45.91	49.04	57.69	26.14	14.86	43.41
最大	7. 18 6.47	28. 18 120.57	18. 6 192.32	16. 18 1,090.32	12. 6 203.00	19. 6 535.46	17. 6 518.02	30. 18 926.35	1. 6 225.24	4. 18 368.18	16. 18 101.36	4. 18 30.34	4.16. 18 1,090.32
最小	19. 6 0.07	2. 6 0.01	16. 6 2.19	14. 6 8.11	26. 6 13.02	30. 6 9.00	1. 6 8.11	16. 18 10.92	26. 6 3.02	31. 18 19.75	12. 18 8.55	26. 6 4.68	2. 2. 6 0.01
自27年至30年間4年 年平均	16.35	19.70	29.40	63.77	51.02	107.55	91.66	51.22	93.95	29.92	27.53	10.96	49.44
自27年至30年間4年 最大	27. 1. 1 79.71	29. 2.28 373.46	30. 3.18 192.32	30. 4. 4 1,090.32	30. 5.26 203.00	29. 6.30 960.10	29. 7.30 703.85	29. 8.18 926.35	29. 9. 8 617.81	30.10. 4 368.18	30.11.16 101.36	29.12. 8 126.85	30. 4.14 1,090.32
自27年至30年間4年 最小	30. 1.19 0.07	30. 2. 2 0.01	29. 3. 8 1.68	28. 4. 9 7.89	30. 5.26 13.02	30. 6.30 9.00	30. 7. 1 8.11	30. 8.16 10.92	30. 9.26 3.02	29.10.31 6.80	28.11.13 1.13	29.12.30 3.20	30. 2. 2 0.01

記事

昭27～30		最大	豊水	平水	低水	渇水	最小	年平均	年総量
流量	当年	1,090.32	38.31	21.48	12.60	0.52	0.01	43.41	1,369.00 ×10⁶
	累年	1,090.32	48.42	24.12	10.50	2.90	0.01	49.44	1,559.00 ×10⁶
流百粁平当域方り	当年	252.09	8.85	4.96	2.91	0.12	0.002	10.03	316.00 ×10⁶
	累年	252.09	11.19	5.57	2.43	0.67	0.002	11.43	360.00 ×10⁶

台帳整理番号、高知県、建、

仁淀川水系仁淀川筋伊野流量観測所

昭和30年

河口又は合流点より　粁　流域面積1,018.00平方粁　高知県吾川県伊野町大字波川字

自記

月 / 日	一月	二月	三月	四月	五月	六月	七月	八月	九月	十月	十一月	十二月	全年
1	32.20	28.80	260.60	150.00	326.70	52.30	56.80	77.00			66.90	31.10	
2	25.60	28.80	169.90	159.90	212.80	52.30	56.80	71.40			60.60	31.10	
3	24.00	24.00	132.20	99.20	180.30	47.00	52.30	63.80			56.70	31.10	
4	21.20	24.00	124.00	77.00	155.70	36.80	52.30	66.30			53.00	27.00	
5	17.00	24.00	124.00	77.00	125.20	32.20	52.30	91.30			44.20	22.10	
6	14.60	24.00	91.30	60.20	107.40	32.20	48.00	52.30			38.60	21.00	
7	14.60	32.20	77.00	52.30	107.40	43.80	50.30	52.30			35.40	19.80	
8	14.60	32.20	63.80	52.30	104.00	202.00	84.00	84.00			38.60	21.00	
9	17.00	28.80	77.00	52.30	91.30	124.00	100.80	48.00			37.00	22.10	
10	17.00	28.80	91.30	32.20	180.30	71.40	79.70	41.60			34.70	22.10	
11	11.20	24.00	66.30	52.30	77.00	91.30	77.00	34.10			34.00	18.70	
12	10.10	24.00	77.00	48.00	87.00	107.40	71.40	28.80			34.70	19.80	
13	17.00	17.00	77.00	48.00	77.00	70.00	63.80	25.60			34.00	19.80	
14	17.00	17.00	77.00	41.60	77.00	52.30	632.50	24.00			32.50	17.60	
15	14.60	14.60	63.80	70.00	71.40	224.30	666.90	24.00			34.70	17.60	
16	14.60	14.60	63.80	416.60	63.80	224.30	666.90	22.60			44.20	17.60	
17	12.20	12.20	52.30	1,012.80	52.30	124.00	—	22.60			52.10	17.60	
18	11.20	24.00	52.30	666.90	115.40	273.10	1,503.50	22.60			43.40	15.60	
19	11.20	141.00	52.30	482.00	87.00	1,905.30	976.60	22.60			35.40	14.60	
20	11.20	273.10	63.80	202.00	77.00	666.90	385.10	22.60			34.00	18.70	
21	21.20	248.20	77.00	150.00	67.50	499.50	248.20	19.80			42.60	32.60	
22	17.00	141.00	77.00	99.20	63.80	260.60	124.00	25.60			52.10	32.50	
23	17.00	77.00	107.40	77.00	52.30	186.30	553.20	17.00			51.30	22.10	
24	17.00	74.20	224.30	132.20	52.30	146.20	448.40	27.20			35.40	19.80	
25	17.00	63.80	132.20	115.40	52.30	115.40	299.50	14.60			31.70	17.60	
26	56.80	63.80	99.20	91.30	52.30	87.00	217.20	14.60			26.30	16.60	
27	52.30	224.30	77.00	53.00	48.00	77.00	169.90	—			27.70	18.70	
28	32.20	592.90	212.80	52.30	47.00	77.00	141.00	—			32.50	16.60	
29	28.80		193.00	52.30	115.40	71.40	115.40	—			31.70	18.70	
30	26.00		132.20	115.40	84.00	63.80	91.30	—			28.30	18.70	
31	24.00		107.40		61.40		91.30	—				14.60	
合計	637.40	2,322.30	3,296.20	9,790.70	3,072.30	6,017.10	8,176.40	—			1,207.30	654.50	
平均	20.56	82.93	106.32	326.35	99.10	200.57	263.75	—			40.24	21.11	
最大	— 56.80	— 666.90	— 299.50	— 1,233.77	— 385.10	— 1,838.27	— —	— 107.40			— 80.64	— 43.40	
最小	— 10.10	— 12.20	— 52.30	— 41.60	— 41.60	— 32.20	— 48.00	— 14.60			— 22.10	— 10.20	
自30年至年間1年 年平均	—	—	—	—	—	—	—	—			—	—	
自30年至年間1年 最大	—	—	—	—	—	—	—	—			—	—	
自30年至年間1年 最小	—	—	—	—	—	—	—	—			—	—	

記事

昭30		最大	豊水	平水	低水	渇水	最小	年平均	年総量
流量	当年	—	—	—	—	—	—	—	—
	累年	—	—	—	—	—	—	—	—
流百粁平当域方り	当年	—	—	—	—	—	—	—	—
	累年	—	—	—	—	—	—	—	—

台帳整理番号、高知県、建

渡川水系渡川筋具同流量観測所

昭和30年

河口合流点より9.47粁　流域面積1,807.6平方粁　高知県中村町具同村　自記

月	一月	二月	三月	四月	五月	六月	七月	八月	九月	十月	十一月	十二月	全年
日													
1	17.99	14.43	273.60	123.48	152.05	77.18	52.33	57.24	732.62	1371.90	37.53	16.17	
2	17.99	17.07	149.33	171.77	245.08	65.93	46.12	46.12	343.58	1085.02	37.53	17.07	
3	17.07	16.17	106.83	128.46	234.76	55.59	44.62	43.15	231.40	473.02	37.53	17.07	
4	20.93	12.02	85.16	118.59	377.21	46.12	36.18	43.15	160.35	4365.09	33.57	16.17	
5	21.96	9.82	77.18	85.16	281.00	37.53	28.62	64.16	116.21	2347.56	32.30	13.60	
6	12.02	9.14	77.18	85.16	177.64	21.96	24.08	73.34	87.22	492.48	32.30	11.26	
7	14.43	13.60	64.16	71.46	128.46	21.69	21.96	47.64	77.18	323.35	32.30	10.53	
8	16.17	23.00	55.59	64.16	123.48	77.18	29.82	44.62	69.59	211.62	31.05	10.53	
9	15.29	17.99	71.45	57.24	121.02	192.71	36.18	33.57	327.32	133.52	27.46	9.82	
10	14.43	20.93	77.18	58.94	130.97	136.10	23.00	32.30	62.39	109.14	24.08	9.14	
11	15.29	24.08	79.14	50.74	113.83	130.97	37.53	37.53	57.24	87.22	16.17	9.82	
12	15.29	18.95	73.34	43.15	211.62	177.64	43.15	46.12	50.74	71.45	13.60	10.53	
13	12.02	17.07	75.24	36.18	241.62	141.32	37.53	41.71	46.12	57.24	13.60	10.53	
14	12.02	12.80	65.93	38.90	157.56	154.80	138.70	34.68	38.90	64.16	11.26	8.49	
15	12.02	13.60	52.33	38.90	106.83	303.74	527.53	34.68	37.53	71.45	9.82	8.49	
16	12.80	12.80	47.64	38.90	93.55	606.64	2046.48	27.46	33.57	55.59	13.60	8.49	
17	12.80	12.02	47.64	750.76	89.30	284.73	2686.14	24.08	36.18	44.62	55.59	8.49	
18	12.80	14.43	50.74	542.89	94.91	192.71	1593.61	24.08	34.86	43.15	57.24	8.49	
19	9.14	33.57	46.12	381.54	106.83	1204.92	548.07	27.46	26.31	41.71	28.62	7.85	
20	8.49	109.14	44.62	198.92	83.14	691.27	311.49	31.05	25.18	152.05	21.96	7.85	
21	8.49	100.08	47.64	149.33	73.34	537.73	205.21	29.82	33.57	292.24	24.08	9.14	
22	6.66	73.34	47.64	123.48	65.93	453.95	160.35	24.08	32.30	154.80	29.82	10.53	
23	6.66	64.16	60.65	94.91	62.39	284.73	241.62	17.99	27.46	102.31	33.57	10.53	
24	6.66	53.95	149.33	89.30	154.80	202.04	1363.68	14.43	25.18	73.34	31.05	10.53	
25	7.24	50.74	168.90	104.57	192.71	104.57	527.53	14.43	16.17	60.65	28.62	10.53	
26	10.53	47.64	113.83	100.08	118.59	106.83	299.88	12.80	18.95	58.94	21.96	9.14	
27	23.00	52.33	85.16	69.59	69.59	83.14	218.09	14.43	38.90	55.59	13.60	7.24	
28	24.08	296.05	125.96	75.24	69.59	75.24	157.56	288.46	28.62	49.17	18.95	8.49	
29	28.62		211.62	69.59	97.87	69.59	116.21	1114.42	793.83	44.62	18.95	7.85	
30	20.93		149.33	69.59	125.96	60.65	87.22	978.31	4344.13	38.90	16.17	8.49	
31	17.07		128.46		87.22		75.24	1020.29		32.30		8.49	
合計	450.89	1,160.92	2,908.92	4,030.98	4,388.85	6,599.42	1,1765.7	4,343.6	7,953.6	12,564.2	803.88	321.35	57,292.39
平均	14.54	41.46	93.84	134.37	141.58	219.98	379.53	140.12	265.12	405.30	26.80	10.37	156.97
最大	29.3 **29.82**	28.13 **708.84**	1.1 **390.22**	17.22 **1,822.44**	4.24 **492.48**	19.14 **1,822.44**	17.10 **3,005.67**	29.19 **1,365.67**	30.14 **6,169.48**	4.12 **5,974.36**	17.17 **91.41**	1.2 **19.93**	10.4.12 **5,974.36**
最小	24.24 **5.56**	6.6 **7.85**	20.12 **44.62**	15.12 **38.90**	20.20 **58.94**	6.24 **19.93**	8.6 **21.96**	26.7 **5.05**	25.10 **11.26**	29.23 **31.05**	15.13 **6.66**	15.9 **6.10**	8.26.7 **5.05**
自27年至30年間3年 年平均	30.72	41.94	73.38	114.75	148.3	283.97	270.36	133.35	279.43	139.41	27.54	89.18	132.07
自27年至30年間3年 最大	27. 1. 1 **119.47**	30. 2.28 **708.84**	30. 3. 1 **390.22**	30. 4.17 **1,822.44**	28. 5.13 **57.72**	29. 6.30 **3,507.48**	30 .7.17 **3,005.67**	29. 8.19 **4,318.33**	29. 9.14 **854.22**	30.10. 4 **5,974.36**	29.11.28 **271.86**	29.12. 8 **1,778.11**	29. 9.14 **8,542.2**
自27年至30年間3年 最小	30. 1.24 **5.56**	30. 2. 6 **7.85**	28. 3. 1 **8.67**	28. 4.28 **22.37**	27. 5.18 **40.45**	30. 6. 6 **19.93**	30. 7 **21.96**	30. 8.26 **5.05**	30. 9.25 **11.26**	27.10.27 **7.73**	29.11.26 **5.98**	30.12.15 **6.10**	30. 8.26 **5.05**

記事

		昭27～30	最大	豊水	平水	低水	渇水	最小	年平均	年総量
流量	当年		5,974.36	109.14	47.64	21.96	8.49	5.05	156.97	4,950.00 ×10⁶
流量	累年		8,542.2	117.69	56.40	26.68	11.05	5.05	132.07	4,213.00 ×10⁶
流域百粁平方当り	当年		330.51	6.04	2.64	1.21	0.47	0.28	8.68	274.00 ×10⁶
流域百粁平方当り	累年		472.57	6.51	3.12	1.48	0.61	0.28	7.31	233.00 ×10⁶

台帳整理番号、高知県、建

渡川水系中筋川筋有岡流量観測所

昭和30年

河口より　粁　流域面積93.9平方粁　高知県中村市磯川村　自記

月	一月	二月	三月	四月	五月	六月	七月	八月	九月	十月	十一月	十二月	全年
日													
1	2.53	2.36	4.82	6.95	5.84	4.02	2.99	5.32	8.16	43.51	2.71	4.58	
2	2.53	2.28	6.11	7.10	7.39	3.48	2.80	4.82	5.19	9.64	2.71	4.35	
3	2.53	2.28	4.82	6.95	6.25	4.13	2.71	4.58	3.80	8.64	2.71	4.02	
4	2.53	2.28	4.82	6.52	6.81	3.38	2.71	4.47	3.08	163.43	2.62	3.69	
5	2.45	2.19	5.71	5.97	5.71	2.89	2.62	4.24	2.71	62.66	2.53	3.69	
6	2.45	2.19	4.82	5.07	5.07	2.89	2.53	4.24	2.53	8.80	2.45	3.69	
7	2.45	5.19	4.82	4.95	4.58	3.48	2.53	4.02	2.36	4.82	2.36	3.69	
8	2.45	3.48	4.82	4.82	4.58	9.98	3.91	2.11	2.36	4.82	1.88	4.24	
9	2.53	2.53	7.54	4.82	4.71	11.60	5.07	1.88	2.36	4.47	1.59	4.24	
10	2.53	2.53	5.45	4.71	6.11	6.66	4.58	1.81	2.19	3.91	1.59	4.82	
11	2.45	2.45	5.45	4.95	6.52	5.32	2.99	1.66	2.03	3.48	1.52	4.82	
12	2.45	2.36	4.82	4.58	6.81	10.69	2.53	1.59	1.88	3.18	1.33	4.82	
13	2.45	2.36	4.82	4.58	6.66	7.54	3.18	1.52	1.88	3.46	1.20	4.82	
14	2.45	2.28	3.69	4.35	6.25	5.84	15.44	1.45	1.88	6.95	1.14	4.82	
15	2.28	2.28	3.18	4.58	5.84	13.76	22.86	1.45	1.88	2.11	1.39	4.24	
16	2.28	2.28	3.18	5.19	5.45	12.17	52.26	1.33	1.88	1.81	4.82	3.69	
17	2.28	2.28	3.71	7.39	3.69	9.72	94.69	1.26	1.73	2.11	2.53	3.69	
18	2.28	4.82	4.47	12.17	4.02	8.32	62.66	1.26	1.73	8.16	2.03	3.69	
19	2.28	3.18	3.18	6.66	3.59	31.13	20.56	1.20	1.73	34.26	1.88	3.69	
20	2.28	3.69	3.69	6.81	3.69	20.06	8.96	1.20	1.66	21.06	1.81	4.02	
21	2.19	4.24	4.82	6.38	4.24	13.55	6.38	1.20	1.66	9.46	1.73	3.38	
22	2.19	3.69	9.98	6.11	3.48	30.30	5.45	1.20	1.66	3.69	1.88	1.20	
23	2.19	3.69	12.75	6.11	3.38	13.15	26.69	1.20	1.88	3.69	1.88	1.20	
24	2.19	3.18	9.13	5.97	6.66	8.80	31.13	0.97	2.11	3.38	1.81	1.20	
25	2.19	2.71	7.54	4.24	4.58	7.10	12.95	0.92	2.03	3.28	1.73	1.08	
26	2.03	2.71	7.54	5.07	3.38	5.71	8.96	0.82	1.88	3.28	1.59	0.92	
27	2.99	4.24	6.81	5.45	2.89	4.71	8.47	2.03	1.88	3.18	1.52	0.92	
28	2.62	4.24	10.86	5.32	4.47	4.24	6.66	13.55	2.36	2.89	1.52	0.92	
29	2.53		12.75	5.19	8.96	3.80	1.97	16.53	44.37	2.89	1.88	0.67	
30	2.45		8.32	5.32	5.57	3.69	7.54	62.74	10.91	2.71	1.88	0.67	
31	2.36		7.54		4.58		6.11	13.55		2.28		0.67	
合計	74.39	83.99	190.96	174.28	161.76	262.11	440.89	166.12	123.76	442.03	60.22	96.14	2,276.65
平均	2.40	3.00	6.16	5.81	5.22	8.74	14.22	5.36	4.13	14.26	2.01	3.10	6.24
最大	26.18 **3.69**	7. 6 **7.54**	29. 6 **12.75**	18.18 **16.98**	29. 6 **10.86**	19.13 **42.78**	17.21 **116.72**	18.11 **40.65**	30.16 **143.66**	4.14 **191.23**	16.21 **10.86**	21. 1 **7.24**	10. 4.14 **191.23**
最小	21. 6 **2.19**	5. 6 **2.19**	17. 6 **2.71**	25. 6 **4.24**	28. 6 **2.11**	6. 6 **2.71**	6.21 **2.45**	25.22 **0.82**	20. 1 **1.66**	15.23 **1.73**	14.12 **1.14**	30.15 **0.67**	12.30.15 **0.67**
自30年1至年間 年平均	2.40	3.00	6.16	5.81	5.22	8.74	14.22	5.36	4.13	14.26	2.01	3.10	6.24
自30年1至年間 最大	30. 1.26 **3.69**	30. 2. 7 **7.54**	30. 3.29 **12.75**	30. 4.18 **16.98**	30. 5.29 **10.86**	30. 6.19 **42.78**	30. 7.17 **116.72**	30. 8.28 **40.65**	30. 9.30 **143.66**	30.10. 4 **191.23**	30.11.16 **10.86**	30.12.21 **7.24**	30.10. 4 **191.23**
自30年1至年間 最小	30. 1.21 **2.19**	30. 2. 5 **2.19**	30. 3.17 **2.71**	30. 4.25 **4.24**	30. 5.28 **2.11**	30. 6. 6 **2.71**	30. 7. 6 **2.45**	30. 8.25 **0.82**	30. 9.20 **1.66**	30.10.15 **1.73**	30.11.14 **1.14**	30.12.30 **0.67**	30.12.30 **0.67**

記事

		昭和30年	最大	豊水	平水	低水	渇水	最小	年平均	年総量
流量	当年		163.43	5.45	3.69	2.28	1.14	0.67	6.24	197×10⁶
流量	累年		—	—	—	—	—	—	—	—
流域百粁平方当り	当年		174.05	5.80	3.93	2.43	1.21	0.71	6.65	210×10⁶
流域百粁平方当り	累年		—	—	—	—	—	—	—	—

台帳整理番号、福岡県、局、1

遠賀川水系遠賀川筋日ノ出橋流量観測所

昭和30年

河口より18,800.粁　流域面積750.00平方粁　福岡県直方市外町　　自記

月	一月	二月	三月	四月	五月	六月	七月	八月	九月	十月	十一月	十二月	全年
日													
1	5.29	9.60	27.90	30.40	41.60	14.20	173.00	16.20	13.20	146.00	12.30	8.40	
2	4.24	9.60	23.90	26.30	29.20	14.20	47.80	14.20	10.80	52.80	10.30	7.40	
3	3.97	9.60	18.70	22.40	25.80	14.20	39.50	14.20	7.40	39.50	8.90	6.50	
4	3.49	9.60	15.90	18.00	23.60	14.20	42.20	13.70	5.00	51.10	7.40	5.50	
5	4.28	9.60	14.60	11.00	22.60	14.20	170.00	12.80	4.50	52.80	6.50	4.50	
6	5.29	9.60	14.60	5.30	22.60	14.20	340.00	12.70	9.80	38.30	6.50	5.90	
7	4.50	45.20	13.90	5.30	23.60	23.50	1,330.00	11.80	14.70	34.00	5.00	9.40	
8	3.49	46.50	12.70	8.50	24.70	40.30	553.00	11.80	17.80	31.00	4.50	11.30	
9	4.28	29.00	20.80	9.60	24.70	28.30	317.00	10.40	32.10	26.30	4.50	12.80	
10	6.34	21.30	23.10	10.20	23.60	19.30	152.00	11.80	24.00	25.20	4.50	15.70	
11	6.34	10.30	14.70	12.40	37.10	115.00	74.40	12.70	14.70	25.20	4.50	18.20	
12	4.28	7.40	10.80	15.60	35.40	43.10	58.00	9.40	13.10	24.70	4.50	18.20	
13	3.76	6.87	12.10	19.20	24.70	23.60	49.20	7.40	11.30	23.70	4.50	18.20	
14	5.29	6.35	14.60	19.20	19.30	18.80	43.20	6.00	31.20	23.70	4.50	17.20	
15	5.29	5.29	14.60	210.00	18.20	17.20	43.90	5.50	45.80	23.10	4.50	17.20	
16	5.29	5.29	14.60	1,000.00	16.20	16.70	42.60	4.50	21.50	21.50	14.60	16.20	
17	5.29	4.76	17.30	493.00	14.20	15.20	72.50	4.50	15.70	19.30	18.40	16.20	
18	6.61	17.40	19.40	182.00	14.20	31.60	62.20	4.50	167.00	18.20	9.90	15.20	
19	6.87	25.30	20.10	75.90	13.20	75.20	31.60	3.50	56.50	17.20	5.50	15.20	
20	6.35	48.70	20.10	46.50	13.20	33.40	25.80	15.70	29.90	16.20	4.00	14.20	
21	6.87	33.00	21.60	40.00	15.20	22.50	20.80	101.00	20.40	15.20	19.90	13.30	
22	7.40	28.70	21.60	36.40	14.20	16.70	21.50	86.00	16.70	14.20	28.10	12.30	
23	7.40	26.30	33.60	32.80	14.20	14.20	139.00	23.50	19.90	14.20	22.50	11.30	
24	7.40	20.20	46.00	31.60	14.20	12.70	75.00	14.20	20.40	13.30	18.90	10.40	
25	6.87	15.30	35.20	28.10	14.20	10.30	29.80	13.20	15.20	13.30	20.40	9.40	
26	13.20	12.10	23.20	23.60	13.20	8.40	24.70	12.30	14.20	12.30	15.70	9.40	
27	14.10	17.90	25.80	22.60	12.30	5.00	26.90	11.80	13.30	11.30	13.20	9.40	
28	9.02	31.20	56.20	21.50	23.10	26.80	23.60	12.30	16.90	10.40	11.30	9.40	
29	8.50		47.30	28.40	26.00	250.00	22.60	14.30	25.80	18.30	10.40	8.40	
30	9.02		45.10	41.80	16.20	399.00	24.20	18.40	386.00	15.20	9.40	8.40	
31	9.02		35.60		14.20		19.30	16.30		13.20		8.40	
合計	199.34	521.96	735.60	2,527.60	644.70	1,352.00	6,095.30	526.60	1,094.20	860.70	315.10	363.50	13,236.60
平均	6.43	18.64	23.70	84.30	20.80	45.00	132.00	17.10	36.50	27.80	10.50	11.70	36.30
最大	26. 16 **20.10**	7. 21 **80.90**	28. 9 **70.20**	16. 7 **1,920.00**	1. 1 **51.70**	30. 1 **667.00**	7. 6 **2,610.00**	21. 21 **185.00**	30. 10 **729.00**	1. 1 **226.00**	21. 15 **36.40**	11. 1 **18.20**	7. 7. 6 **2,610.00**
最小	13. 7 **3.28**	17. 24 **4.28**	12. 24 **9.60**	7. 1 **3.28**	27. 24 **12.30**	23. 16 **4.50**	31. 24 **17.20**	20. 18 **3.50**	6. 17 **4.50**	28. 24 **10.40**	21. 6 **3.50**	6. 5 **4.50**	1.13. 7 **3.28**
自26年至30年間5年 年平均	13.40	17.20	20.50	32.20	26.40	112.00	176.00	23.90	45.10	32.10	13.50	29.60	—
自26年至30年間5年 最大	29.17 **46.10**	26.28 **83.30**	26. 1 **125.00**	30.16 **1,920.00**	29.24 **1,007.00**	28.28 **2,140.00**	29.29 **3,350.00**	29. 1 **767.00**	29.26 **1,650.00**	26.15 **1,080.00**	26.16 **43.50**	26.26 **45.00**	29. 7.29 **3,350.00**
自26年至30年間5年 最小	30.13 **3.28**	30.17 **4.28**	26.25 **8.50**	30. 7 **3.28**	26.24 **10.50**	30.28 **4.50**	27.20 **11.20**	30.20 **3.50**	30. 6 **4.50**	27.31 **9.40**	30.21 **3.50**	30. 6 **4.50**	30. 1.13 **3.28**

記事		昭26～30	最大	豊水	平水	低水	渇水	最小	年平均	年総量
	流量	当年	2,610.00	25.20	15.60	10.20	4.34	3.28	36.30	1,140.00 ×10⁶
		累年	3,350.00	24.20	16.30	11.00	5.44	3.28	41.00	1,290.00 ×10⁶
	流域百粁平方当り	当年	384.00	3.36	2.08	1.36	0.58	0.44	4.83	152.00 ×10⁶
		累年	446.00	3.23	2.17	1.47	0.73	0.44	5.47	173.00 ×10⁶

台帳整理番号、福岡県

山国川水系山国川筋下唐原流量観測所

昭和30年

河口より5.80粁　流域面積483.00平方粁　福岡県築上郡大平村大字下唐原　　自記

月	一月	二月	三月	四月	五月	六月	七月	八月	九月	十月	十一月	十二月	全年
日													
1	2.28	2.28	9.85	40.40	25.30	1.43	42.50	2.79	0.17	98.10	7.01	4.31	
2	1.83	1.25	5.77	27·90	27.90	1.62	24.50	2.05	0.14	40.40	11.50	3.66	
3	1.43	1.08	5.38	22.90	9.85	1.62	27.90	1.43	0.13	24.50	8.37	3.98	
4	1.25	0.93	4.31	18.40	14.40	1.43	5.01	1.08	0.13	179.00	12.00	3.66	
5	1.08	0.65	3.66	14.40	13.80	1.62	19.80	0.93	0.13	79.40	7.90	3.66	
6	0.93	0.79	3.07	9.85	12.60	1.25	19.80	0.93	0.13	41.40	1.62	3.66	
7	0.79	34.30	2.53	7.90	13.80	8.37	117.00	1.08	0.12	28.80	7.90	3.66	
8	0.66	37.30	2.28	7.44	13.20	103.00	228.00	0.93	0.13	24.50	3.36	3.66	
9	0.93	15.70	8.37	10.40	60.20	60.20	124.00	0.30	0.13	22.10	7.01	3.66	
10	0.79	8.37	8.85	8.85	46.90	23.70	62.70	0.12	0.13	19.80	7.01	3.66	
11	0.66	6.58	7.01	6.17	49.20	18.40	34.30	0.12	0.13	13.80	8.37	4.31	
12	0.55	5.38	5.38	4.31	69.50	15.00	57.60	0.15	0.14	11.50	7.44	4.31	
13	0.45	3.98	3.98	3.07	34.30	7.90	52.70	0.11	0.14	10.40	5.38	3.07	
14	0.37	3.36	3.66	1.83	22.90	3.66	20.60	0.12	0.14	11.50	4.66	3.36	
15	0.37	2.53	3.07	32.40	13.20	3.98	12.00	0.12	0.15	10.90	3.36	3.36	
16	8.85	1.62	2.28	483.00	11.50	4.66	8.37	0.13	0.15	10.40	1.43	3.07	
17	18.40	1.08	1.83	318.00	10.90	4.66	18.40	0.14	0.15	8.85	8.37	3.07	
18	11.50	8.85	3.07	76.50	7.90	380.00	36.30	0.13	99.70	7.44	5.77	3.36	
19	7.90	15.70	3.36	41.40	15.00	465.00	17.00	0.11	23.70	7.01	7.90	3.36	
20	7.01	22.90	2.28	34.30	7.44	76.50	8.85	0.16	7.01	7.01	4.31	3.36	
21	5.38	65.40	1.25	25.30	6.58	34.30	1.62	0.15	2.79	7.01	38.30	3.07	
22	3.66	18.40	1.25	17.70	5.01	28.80	5.01	1.25	1.08	6.58	22.90	4.31	
23	2.79	15.00	4.31	22.10	3.36	22.10	315.00	2.05	1.83	6.58	13.80	3.36	
24	2.05	12.60	19.80	19.10	2.53	15.00	50.30	0.37	3.98	6.58	10.90	3.66	
25	3.07	10.40	12.00	5.38	2.05	8.85	21.30	0.17	1.62	13.80	8.37	3.66	
26	6.17	7.90	9.34	12.00	3.07	5.01	22.90	0.14	0.45	6.17	6.17	3.66	
27	4.31	5.01	9.34	7.90	2.05	5.01	15.00	0.14	0.14	5.38	3.66	3.66	
28	3.66	15.00	49.20	7.90	6.58	5.77	9.34	0.14	1.08	5.77	7.44	3.66	
29	3.07		22.90	2.53	13.20	13.80	4.66	0.16	57.60	18.40	3.66	4.31	
30	2.79		19.80	22.90	4.66	39.30	5.01	0.16	786.00	4.31	3.98	4.31	
31	2.53		56.40		2.53		4.31	1.25		12.00		4.31	
合計	107.51	324.35	295.58	1,312.23	531.41	1,361.94	1,391.78	18.91	989.32	749.39	249.85	114.17	7,446.44
平均	3.47	11.60	9.53	43.70	17.10	45.40	44.90	0.61	33.00	24.20	8.33	3.68	20.40
最大	17. 6 **19.80**	21.18 **76.50**	31. 6 **62.70**	16. 8 **994.00**	9.13 **112.00**	18.22 **1,220.00**	23.16 **854.00**	22.15 **4.31**	30. 5 **1,340.00**	4. 7 **348.00**	21. 9 **98.10**	11.17 **5.38**	9.30. 5 **1,340.00**
最小	15.18 **0.37**	6. 6 **0.66**	22. 6 **1.08**	15. 6 **1.25**	15.20 **1.08**	7.10 **0.55**	21.19 **0.15**	10.10 **0.11**	7.23 **0.10**	30. 8 **0.66**	14.21 **0.11**	17. 3 **2.79**	9. 7.23 **0.10**
自29年至30年間2年 年平均	2.79	5.38	5.38	9.85	24.50	30.50	44.60	6.58	15.70	10.40	2.53	1.62	10.40
自29年至30年間2年 最大	29.16 **68.10**	30.21 **76.50**	29. 2 **64.10**	30.16 **994.00**	29.25 **503.00**	30.18 **1,220.00**	29.19 **1,220.00**	29.18 **924.00**	29.13 **1,350.00**	30. 4 **348.00**	30.21 **68.10**	30.11 **5.38**	29. 9.13 **1,350.00**
自29年至30年間2年 最小	29.12 **0.15**	29.11 **0.16**	29.26 **0.14**	29. 3 **0.16**	30.15 **1.08**	30. 7 **0.55**	30.21 **0.15**	30.10 **0.11**	29.16 **0.10**	30. 3 **0.66**	30.14 **0.11**	29.25 **0.13**	29. 9.16 **0.10**

記事		昭29～30	最大	豊水	平水	低水	渇水	最小	年平均	年総量
	流量	当年	1,340.00	13.90	5.28	2.18	0.13	0.10	20.30	643.00 ×10⁶
		累年	1,350.00	22.40	6.90	2.16	0.62	0.10	26.20	826.00 ×10⁶
	流域百粁平方当り	当年	277.00	2.88	1.09	0.45	0.03	0.02	4.20	133.00 ×10⁶
		累年	280.00	4.64	1.43	0.45	0.13	0.02	5.42	171.00 ×10⁶

台帳整理番号、大分県、

大分川水系大分川筋**明磧橋**流量観測所

昭和30年

河口より8.68粁　流域面積494.20平方粁　大分県大分市明磧町大字奥田

自記

月 / 日	一月	二月	三月	四月	五月	六月	七月	八月	九月	十月	十一月	十二月	全年
1	18.10	15.40	13.00	29.20	73.60	6.92	9.03	9.58	11.10	130.00	14.60	12.60	
2	17.10	15.40	12.20	32.60	41.20	6.35	8.76	7.81	6.16	127.00	14.20	12.20	
3	17.10	15.60	11.80	26.90	44.90	5.55	6.62	6.63	4.05	52.20	13.80	12.20	
4	16.70	13.80	11.10	21.40	48.20	4.83	3.93	6.35	4.93	273.00	13.80	12.20	
5	15.40	13.80	15.70	19.00	31.60	4.13	4.40	6.46	4.86	80.60	13.00	12.20	
6	15.40	13.80	17.60	17.60	24.60	5.45	5.86	6.10	5.58	57.10	13.00	11.80	
7	15.40	31.00	13.00	17.10	33.40	26.10	131.00	4.82	5.06	45.40	13.00	11.40	
8	15.80	36.20	11.80	17.10	57.80	263.00	80.30	4.86	4.82	41.90	13.00	10.70	
9	17.10	22.00	13.00	17.10	52.40	52.10	61.50	3.71	4.82	34.50	13.00	10.70	
10	17.10	18.50	12.60	16.70	44.60	22.00	51.10	3.93	4.59	30.80	12.60	10.70	
11	17.10	17.10	12.60	15.80	41.20	30.30	51.60	3.93	4.13	27.80	12.20	10.40	
12	17.10	16.30	10.00	15.00	41.20	26.90	19.20	3.93	3.91	26.20	12.20	10.00	
13	16.70	15.00	12.20	14.20	34.50	13.00	15.00	5.08	3.51	29.00	12.20	10.00	
14	15.40	14.20	11.50	13.80	28.00	10.80	16.50	5.08	2.73	33.80	12.20	9.70	
15	15.40	13.80	11.50	33.40	21.50	15.10	49.60	3.93	2.74	32.00	12.20	10.40	
16	15.40	13.80	9.04	113.00	19.50	20.00	85.30	3.70	2.74	32.00	12.20	10.40	
17	14.60	13.80	8.08	118.00	17.10	15.90	85.40	3.70	2.74	32.00	12.60	10.40	
18	14.20	43.60	8.08	67.70	15.50	17.70	61.10	4.65	9.74	27.50	12.20	9.36	
19	15.40	33.50	8.08	48.60	12.60	230.00	43.50	3.78	9.53	24.60	12.20	10.40	
20	15.40	27.90	8.08	37.20	11.10	86.50	32.20	2.74	5.86	21.40	12.20	10.00	
21	15.10	25.60	8.40	31.40	10.70	64.20	23.70	2.75	8.13	20.40	33.30	10.40	
22	15.40	21.40	8.76	26.80	10.00	39.90	19.50	7.65	6.95	19.50	13.40	9.36	
23	14.60	19.50	11.90	23.00	9.70	39.00	263.00	11.50	6.36	18.50	13.40	9.36	
24	14.60	19.00	15.50	30.10	9.04	36.20	197.00	8.54	6.92	17.60	13.00	9.36	
25	16.40	17.60	14.20	29.50	8.40	13.90	62.70	5.30	6.63	16.70	12.60	9.36	
26	20.00	17.10	12.20	21.90	7.78	10.70	82.40	4.13	4.59	15.80	12.20	9.36	
27	15.80	15.00	15.20	20.50	7.19	8.75	27.10	6.31	4.35	15.40	12.60	9.36	
28	15.40	13.80	39.20	19.50	23.70	7.48	24.50	15.80	15.80	20.70	12.60	9.36	
29	15.40		32.40	22.50	27.40	9.11	15.50	18.20	217.00	21.50	12.60	9.36	
30	15.40		21.40	62.30	10.10	9.19	13.40	20.60	511.00	18.50	12.60	9.36	
31	15.40		23.00		7.49		12.60	20.20		15.40		9.36	
合計	495.40	553.50	433.12	978.90	826.00	1,101.06	1,563.30	221.75	891.33	1,358.80	404.70	321.76	9,149.62
平均	16.00	19.80	14.00	32.60	26.60	36.70	50.40	7.15	29.70	43.80	13.50	10.40	25.10
最大	26. 2 **21.90**	18.11 **73.50**	28.19 **59.40**	17. 6 **211.00**	1. 0 **102.00**	18.19 **344.00**	23.18 **506.00**	30.18 **28.40**	30. 4 **1.060.00**	4. 6 **381.00**	21. 6 **37.10**	1. 6 **13.00**	9.30. 4 **1.060.00**
最小	21.18 **13.00**	4.23 **13.80**	22. 7 **7.48**	14.23 **13.80**	28. 6 **6.35**	5.12 **3.91**	4.19 **3.50**	21. 1 **2.39**	17. 5 **2.39**	31.24 **14.60**	13.18 **12.20**	25.18 **9.36**	8.21. 1 **2.39**
自28年至30年間3年 年平均	12.50	13.80	12.40	20.40	28.80	99.70	67.40	36.80	61.90	31.10	17.60	13.60	34.50
自28年至30年間3年 最大	29.17 **22.00**	30.18 **73.50**	30.28 **59.40**	30.17 **211.00**	29. 6 **199.00**	28.26 **3,470.00**	29.10 **515.00**	29.18 **998.00**	29.13 **1,310.00**	30. 4 **381.00**	28.16 **41.70**	29. 8 **25.70**	28. 6.26 **3,470.00**
自28年至30年間3年 最小	29. 2 **8.00**	29.10 **8.00**	29.24 **7.55**	29.17 **7.55**	28.27 **7.30**	30. 5 **3.91**	30. 4 **3.50**	30.21 **2.39**	30.17 **2.39**	30.31 **14.60**	30.13 **12.20**	30.25 **9.36**	30. 8.21 **2.39**

記事		昭28～30		最大	豊水	平水	低水	渇水	最小	年平均	年総量
		流量	当年	1,060.00	21.90	14.50	9.64	3.78	2.39	25.10	792.00 ×10⁶
			累年	3,470.00	31.90	18.60	9.78	5.67	2.39	34.50	1,090.00 ×10⁶
		流域百粁平方当り	当年	214.00	4.43	2.93	1.95	0.76	0.48	5.08	160.00 ×10⁶
			累年	702.00	6.45	3.76	1.98	1.15	0.48	6.98	220.00 ×10⁶

台帳整理番号、大分県

大野川水系大野川筋**白瀧橋**流量観測所

昭和30年

河口より14.82粁　流域面積1,381.00平方粁　大分県大分郡大南町大字戸次字中戸次

自記

月 / 日	一月	二月	三月	四月	五月	六月	七月	八月	九月	十月	十一月	十二月	全年
1	39.20	29.10	38.40	86.20	181.00	25.90	38.30	43.60	40.60	868.00	36.30	25.50	
2	36.30	29.60	36.30	101.00	120.00	25.00	36.30	36.90	31.90	167.00	35.30	25.90	
3	36.80	26.40	34.30	80.10	129.00	26.40	32.90	32.80	28.20	116.00	33.80	26.40	
4	34.80	25.00	35.90	66.70	113.00	23.60	32.90	32.80	25.90	982.00	32.90	26.40	
5	34.30	23.30	53.80	58.50	81.80	23.30	30.00	32.80	25.50	523.00	32.30	25.00	
6	30.50	22.90	74.50	53.80	59.80	25.00	30.00	30.90	25.50	119.00	31.40	25.50	
7	30.50	32.10	65.40	47.40	67.10	28.20	142.00	31.40	25.00	82.00	31.90	25.50	
8	30.90	40.00	57.20	45.70	124.00	84.80	146.00	28.20	27.30	59.10	27.80	25.50	
9	29.60	42.60	66.10	45.80	160.00	69.30	111.00	25.90	30.00	48.00	29.10	24.60	
10	28.60	32.60	64.80	43.60	120.00	40.50	91.90	25.90	28.70	79.90	30.00	24.60	
11	30.00	31.90	59.10	39.40	99.80	38.40	94.00	25.90	26.80	40.60	28.20	24.60	
12	29.60	26.40	53.70	37.90	94.00	39.70	51.40	25.90	23.30	45.70	27.30	24.10	
13	28.60	23.70	50.30	34.80	75.20	30.90	43.40	26.40	24.10	41.50	26.40	24.10	
14	30.90	25.50	45.80	33.80	60.50	28.60	49.30	31.80	32.70	45.30	25.90	23.70	
15	30.50	31.00	41.50	35.50	49.70	32.70	126.00	32.30	44.30	87.00	25.90	23.20	
16	30.00	30.90	40.40	103.00	42.00	49.20	315.00	26.80	36.80	41.10	25.90	23.70	
17	28.20	34.50	38.90	167.00	38.90	42.50	333.00	25.50	33.80	43.60	24.60	22.80	
18	29.60	50.70	39.40	114.00	39.70	40.40	296.00	25.00	30.90	40.40	25.00	22.80	
19	27.70	65.50	35.80	76.60	36.90	596.00	157.00	24.10	28.20	36.30	27.80	23.70	
20	26.80	56.70	38.90	68.50	32.40	160.00	104.00	24.10	31.40	34.30	24.60	24.60	
21	31.70	54.90	39.40	58.00	30.00	131.00	74.50	24.10	29.60	35.80	30.00	23.70	
22	26.10	52.00	39.40	50.80	28.20	137.00	65.30	30.20	29.10	36.90	48.00	23.70	
23	20.00	47.40	44.20	49.10	28.60	133.00	273.00	39.60	29.10	33.90	33.90	23.70	
24	20.40	42.50	53.20	55.10	33.00	85.80	359.00	29.60	30.50	37.40	26.80	22.80	
25	33.50	38.70	49.30	61.20	33.00	42.00	141.00	28.70	32.50	36.80	27.30	23.70	
26	48.60	34.30	43.10	50.80	31.00	38.40	101.00	25.90	27.30	42.00	25.50	22.80	
27	43.60	34.90	48.20	47.40	27.30	39.40	79.90	30.20	25.90	40.80	30.50	22.80	
28	33.60	39.70	97.50	44.00	31.20	41.50	62.80	47.50	43.90	42.00	29.60	22.80	
29	28.70		101.00	50.40	48.00	40.50	59.70	65.40	441.00	43.60	27.70	23.70	
30	27.80		69.10	152.00	38.90	40.50	44.50	64.70	2,020.00	42.90	26.80	22.80	
31	32.90		64.00		26.80		50.80	53.90		39.70		22.80	
合計	970.30	1,024.80	1,618.90	1,958.10	2,080.80	2,159.40	3,571.90	1,028.80	3,309.80	3,931.60	888.50	747.50	23,290.40
平均	31.30	36.60	52.20	65.30	67.10	72.00	115.00	33.20	110.00	127.00	29.60	24.10	63.80
最大	26. 6 **51.40**	19. 6 **73.80**	28. 7 **139.00**	30.21 **245.00**	1. 0 **234.00**	19. 8 **822.00**	23.18 **458.00**	29.18 **71.10**	30. 6 **4,180.00**	4. 6 **1,180.00**	22. 6 **51.40**	3.19 **28.60**	9.30. 6 **4,180.00**
最小	23. 6 **18.30**	6. 3 **21.60**	4. 2 **31.40**	15. 6 **30.50**	28. 6 **25.00**	5.18 **22.40**	5.18 **29.50**	26. 7 **23.20**	12.18 **21.60**	23. 6 **31.40**	17.18 **24.10**	16. 7 **22.40**	1.23. 6 **18.30**
自28年至30年間3年 年平均	28.70	27.30	37.20	42.10	66.10	206.00	151.00	89.80	187.00	84.90	36.00	32.10	82.80
自28年至30年間3年 最大	29.22 **122.00**	30.19 **73.80**	30.28 **139.00**	29.30 **246.00**	29.22 **378.00**	28.26 **3,570.00**	28.17 **1,420.00**	29.18 **2,820.00**	30.30 **4,180.00**	30. 4 **1,180.00**	29.28 **106.00**	29. 6 **90.50**	30. 9.30 **4,180.00**
自28年至30年間3年 最小	28.30 **12.30**	28.28 **10.20**	28.14 **15.30**	29.25 **10.40**	28. 4 **14.70**	28.13 **18.50**	28.31 **24.60**	28.25 **22.00**	30.12 **21.60**	28. 5 **21.60**	28.26 **14.50**	28.16 **21.00**	28. 2.28 **10.20**

記事		9月29～30日台風第22号	昭28～30		最大	豊水	平水	低水	渇水	最小	年平均	年総量
			流量	当年	4,180.00	50.70	35.80	28.10	22.90	18.30	63.80	2,010.00 ×10⁶
				累年	4,180.00	70.30	39.40	26.80	18.70	10.20	82.90	2,610.00 ×10⁶
			流域百粁平方当り	当年	303.00	3.67	2.59	2.03	1.66	1.33	4.62	146.00 ×10⁶
				累年	303.00	5.09	2.85	1.94	1.35	0.74	6.00	189.00 ×10⁶