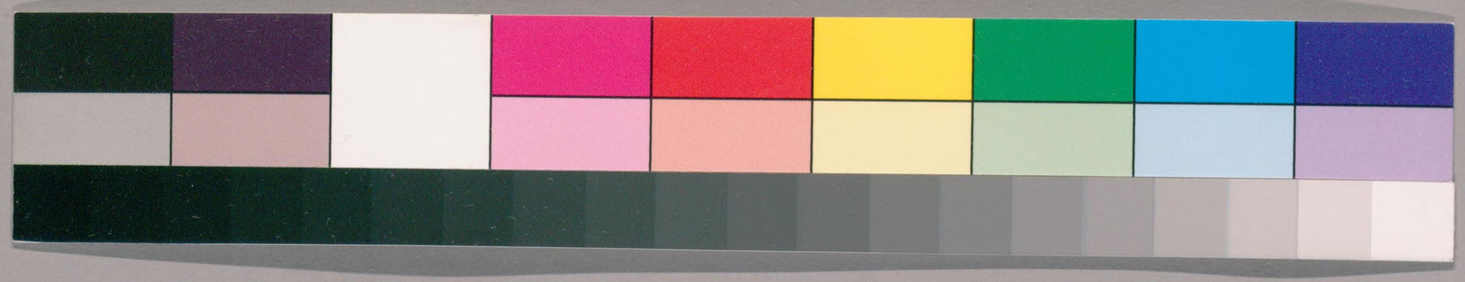

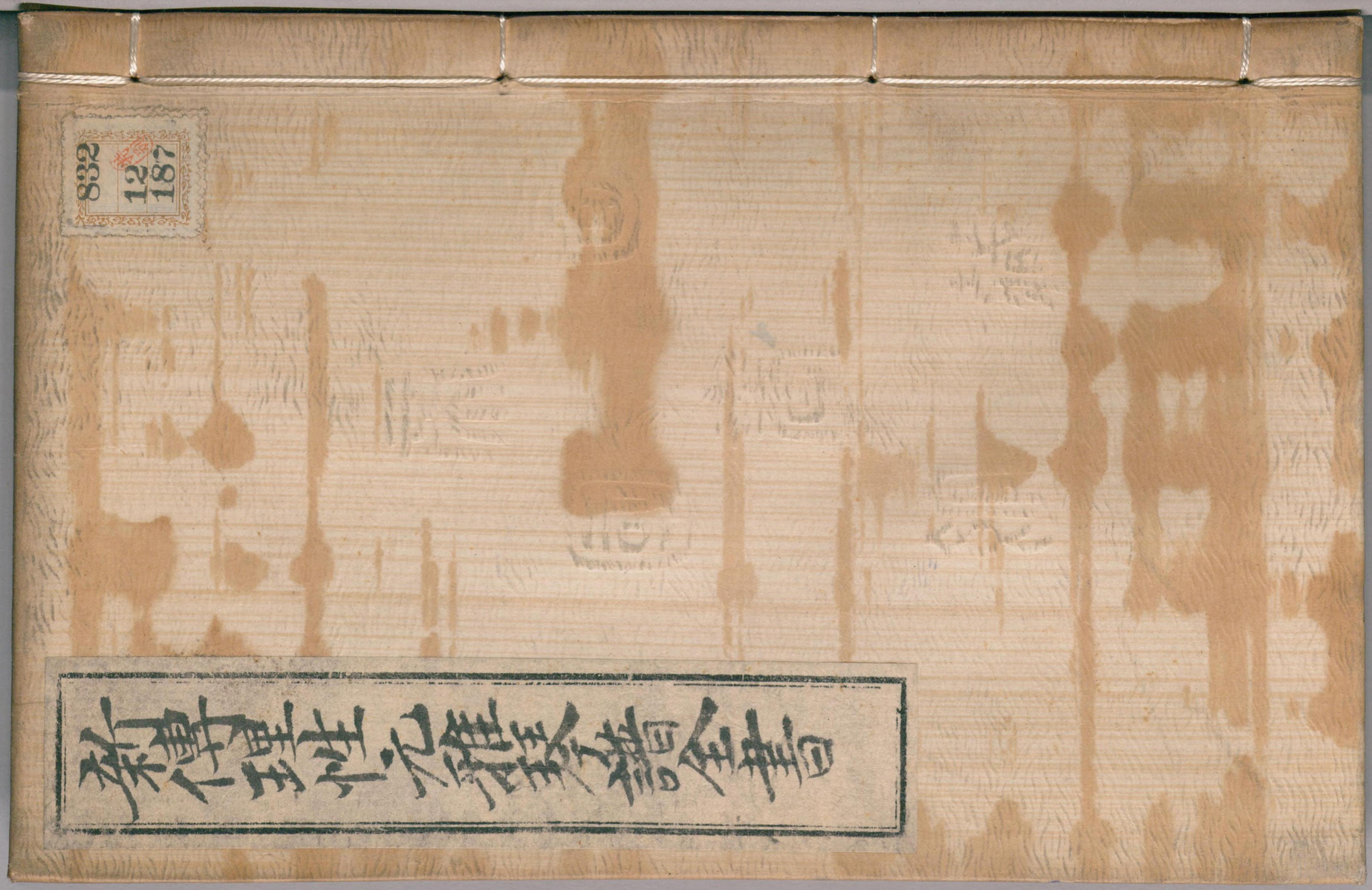

ガラス使用
国立国会図書館　タイトル『新伝理性元雅琴譜全書』　請求記号 832-187

国立国会図書館　タイトル『新伝理性元雅琴譜全書』　請求記号 832-187

ガラス使用

国立国会図書館　タイトル『新伝理性元雅琴譜全書』　請求記号 832-187

ガラス使用

別調　側楚　臥七晶二夂一山

此調一二同音先以本調調法調定次緊七下一徽散挑七名九勾五應慢二上一徽散挑四名九勾二應其泛合大七挑七亦名九勾五大七挑四亦名九勾二應餘如本調

孝順歌　凡三段

按古文祝直清所作直清字尚賓徽

今泉雄作氏寄贈本
大正 4.12.1 寄贈

国立国会図書館　タイトル『新伝理性元雅琴譜全書』　請求記号 832-187
ガラス使用

州婺源人宋紹興中任無錫令作此歌示民民皆敦尚孝弟頓成禮義之俗此誠有關風化語也弄入絲桐亦撥動人心之一機

第壹段

誰人無父母。父母如天地。人誰無兄弟。兄

[illegible]

弟本同氣。劬勞恩重如丘山。欲報寸草心

下[illegible]

難彈（音彈）。兄弟義篤猶手足。怡怡不逆成二難。

[illegible]

子能孝親親心悅。弟能順兄重倫理。民彝

[illegible]

大典聖教存。陟岵棠棣風化美。

[illegible]

第貳段

新傳理性元雅　卷三

君不見王祥卧氷淂雙鯉。持歸庖厨供甘旨。黄雀入幕符所圖。千載芳名播青史。又不見田真田廣欲分財。荆花一夕枯根荄。人心相感遂復合。紫荆榮茂春意回。

第叁段

孝弟感鬼神。孝弟鍾和氣。孝弟行于家。福集禎祥至。孝弟行于國。靡靡唐虞治。男兒立志當剛腸。勿聽私語成參商。勗哉雍睦敦薄俗。好效田真與王祥。我歌孝順歌。欲

梵盍盍梵筠梵葚盍盍蓟蓟梵箇箋箋箋箋箇箋箇梵盍
盍盍蓟盍葚筠盍箋箋箇箇筠筠葚梵箋箋箋箋梵梵葚
人全大義兄弟孔懷父母安人生俯仰無
所愧。
筠龗丘
蓟

別調無媒 附二六玄
先以本調調定次緊二絃下一徽散
桃四名十一勾二應次緊六絃下一
徽與七同音
白頭吟 凡四段
西京雜記曰司馬相如將聘茂陵人
女為妾文君作白頭吟以自絕乃止
第壹段

艦如山上雪。皎若雲間月。聞君有遠意。故
來相決絕。今日斗酒會。明旦溝水頭。躞蹀
御溝上。溝水東西流。凄凄復凄凄。嫁娶不
須啼。願得一心人。白頭不相離。竹竿何嫋
嫋。魚尾何簁簁。男兒重意氣。何用錢刀為。

第貳段

艦如山上雪。皎若雲間月。聞君有兩意。故
來相決絕。生平共城中。何嘗斗酒會。今日
斗酒會。明旦溝水頭。躞蹀御溝上。溝水東

[illegible]

西流。

[illegible]

第參段

郭東亦有樵。郭西亦有樵。兩樵相推與。無

[illegible]

親為誰驕。淒淒重淒淒。嫁娶亦不啼。願得

[illegible]

一心人。白頭不相離。竹竿何嫋嫋。魚尾何

[illegible]

離簁。男兒欲相知。何用錢刀為。

[illegible]

第肆段

蹝如馬噉萁。川上高士嬉。今日相對樂。延

[illegible]

年萬歲期。

国立国会図書館　タイトル『新伝理性元雅琴譜全書』 請求記号 832-187
ガラス使用

𨱔𦬊𨱔𨱔正 曲冬

別調黃鍾 陰五 昌一 夂一 山

先以本調調定次緊五絃下一徽散挑七名十一勾五應慢一絃上一徽散挑三中九勾一應

昭君怨 凡八段

是曲又名龍翔操王嬙作也當漢元帝時匈奴懼其征伐故自來朝願為漢婿以保塞外而帝乃以昭君賜之

国立国会図書館 タイトル『新伝理性元雅琴譜全書』 請求記号 832-187 ガラス使用

昭君最美因不為宮之嬪御而後嫁於夷狄腥羶之人於是掩面零涕含恨北去當時人有傷紅顔薄命之嘆故作是曲而嗟悼之

第壹段含恨別君撫心長嘆

含恨出君闈撫心傷痛悲戎羯逼我兮遽

莲芍占芍茏蔔冂 作芍茴芻芻芭莲

為別離笳鼓琴吹琴吹琴琴吹生死未知

茴芍占茴茴芍茴芍芍茴芍茴芍芍茴芍

珠淚暗垂從此一去無復再歸臨鸞鏡懶

芍芻茴莲芍芍芻茴芍芭莲芍茴芭莲茴莲芍芍占

畫眉恨怪毛延壽丹青筆底為

芍茴莲芍芻八大八合七九下九芍莲芍芍茴芍上九茴

第貳段掩淚出宮遠辭漢闕

越漢國兮入胡中胡漢異域朔殊風只有

芍芻芍芻芍茴芍芻芭芭茴莲芭茴芭茴芭茴莲

年年飛鴈鴻。鼕吹鼕吹。嗟美人遠從戎。要
[illegible]
相逢夢魂中。你我青春紀。同在洞房中。魚
[illegible]
水和同。恩情成空。的那都成空。的那都成
[illegible]
空。的那都成空。的那都成空。成空成空。
[illegible]

第叁段結好醜虜以安漢室

結好醜虜兮。以安漢室危。一步一遠兮。日
[illegible]
月無光輝。鼕吹鼕吹鼕鼕吹。逢此不寧時。
[illegible]
我生初。尚無為。生我生我後。漢祚漢祚衰。
[illegible]
夭邪（音爺）降亂離。地也烟塵迷。心噴怨兮無人

[illegible]
知。托琴聲兮訴哀詞殊俗非我宜污辱當
[illegible]
誰告。思前想後時。粉黛悮自施。畫圖悮所
[illegible]
為。使我節義虧只。教落得西風西風西風西風
[illegible]
西風西風西風西風西風滿面吹。

[illegible]　正

第肆段　別淚雙垂無言自痛

憶昔漢宮時。金縷繡羅衣。今朝胡地棄。相
[illegible]
看。珠淚垂此。行此行的那休回首。必有必
[illegible]
有的那禍相隨。天高天高的那地濶兮。見
[illegible]

國見國的那應無期。君王君王的那心我
勾勾空勾勾空岂芒勾芒勾
勾空勾勾空岂芒勾芒勾
岂勾岂勾勾勾勾岂芒勾
那是思今朝無了期。今朝無了期。今朝無
岂勾岂勾芍芍岂勾芍芍
岂勾岂勾芍芍岂勾芍芍
了期。起頭時。在這那里思時。
勾岂廿合七岂岂勾岂廿
第伍段萬里長驅重陰漠漠
萬里長驅漠漠雲。笳鼓音。簫吹簫吹鼓簫簫
芍芍芍芍芍芍芍芍芍芍
芍芍芍芍芍芍芍芍芍芍
吹。心有懷兮愁深。日月無私。曾不照臨。鴈
芒勾勾勾芒勾芒勾勾勾
南征寄聲。鴈北歸得音。鴈飛高兮邈難尋。

[illegible]

空斷腸兮思愔愔。向月托雅琴。泠泠意思

[illegible]

深。天地一古今。人何不古今。逆流河上水。

[illegible]

方見妾裏心。鼕吹、鼕吹、鼕吹、鼕鼕吹。

[illegible]

第陸段　夜聞胡笳不勝悽惻

日暮兮風悲。邊聲兮四起。聞胡笳慘悽。腥

[illegible]

膻類如蟻。命運命運的那遭如此。無言無

[illegible]

言的那對誰語。胡妻胡妻的那漢人女。貌

[illegible]

如花的那命葉底心似天高的那命如紙

[illegible]

国立国会図書館　タイトル『新伝理性元雅琴譜全書』 請求記号 832-187　ガラス使用

亂臣亂臣的那毛延壽。短命短命的那毛
[illegible]
延壽。畫圖帖影的那禽獸。忘身賣國的那
[illegible]
懷奸屈節的那禽獸。萬古名遺臭。萬古名
[illegible]
遺臭。千萬古名遺臭。的那名遺臭。
合七[illegible]

第柒段明妃痛哭群胡衆歌

越漢國兮入胡中。胡漢異域却殊風。只有
芍芍[illegible]
年年飛鴈鴻。鼕吹鼕吹鼕。嗟美人遠從戎。
[illegible]
要相逢夢魂中。你我青春紀。同在洞房中。
[illegible]
魚水和同。恩情成空。的那都成空。的那都

[illegible]

成空。的那都成空。

[illegible]

第捌段日對腥膻愁填塞漢

明妃遠嫁泣西風。玉筯雙垂出漢宮。何使

[illegible]

將軍封萬户。却將紅粉去和戎。

[illegible]　曲冬

別調　離憂　品　一　二　久　半　小

先以本調調定次慢一絃上半徽散

挑三中九半勾一應慢二絃上半徽

散挑四中九半勾一應其泛合中十

勾一大八挑四名十勻二大八挑五

餘如本調

東飛伯勞歌　凡　二　段

以佳冶而奏箜篌調高韻遠固可悅

也、然一劒傾城、則可畏矣、乃余擬古
樂府而作者

第壹段

東飛伯勞西飛燕。佳人南樓停針線。石榴
[illegible]
裙褶穩稱腰。翡翠釵梁貼七鈿。心路玲瓏
[illegible]
格調高瓊雞檀口珠一串。

[illegible] 下

第貳段

斜抱朱字坎坎侯。十四新絃怨未休。大絃
[illegible]
錯落鳴紫鳳。小絃清冷風颼颼。去去来来
[illegible]
遲疾弄(音異)。立馬絲入宋女聲。看遍牡丹嬌不
[illegible]

如。嬋娟一劍傾人城。

𨻶笱笱笱笱𨻶𥳑𥳑正 曲冬

別調 泉鳴 𠀤三五七玄

先以本調調定次緊五絃下一徽散挑五名十勾三應緊七絃下一徽散挑七名十勾五應次緊三絃下二徽散挑七名八徽半勾三應其泛合名十二挑七大十勾五大九挑七名十勾五大九挑六名十勾三

相逢行

国立国会図書館 タイトル『新伝理性元雅琴譜全書』 請求記号 832-187 ガラス使用

相逢狹路間行古樂府清調曲文意

與鷄鳴曲同富厚勢利之薰赫不容

人大都如此

第壹段

相逢狹路間。道隘不容車。不知何年少。夾轂問君家。

第貳段

君家誠易知。易知復難忘。黃金為君門。白玉為君堂。堂上置樽酒。作使邯鄲倡。中庭生桂樹。華燈何煌煌。兄弟兩三人。中子為侍郎。五日一來歸。道上自生光。黃金絡馬

頭觀者盈道傍。入門時左顧。但見雙鴛鴦。

鴛鴦七十二。羅列自成行。音聲何嗈嗈。鶴

鳴東西廂。大婦織綺羅。中婦織流黃。小婦

無所為。挾瑟上高堂。丈人且安坐。調絲方

未央。

曲冬

国立国会図書館　タイトル『新伝理性元雅琴譜全書』　請求記号 832-187

ガラス使用

国立国会図書館　タイトル『新伝理性元雅琴譜全書』　請求記号 832-187　ガラス使用

832
12
187

国立国会図書館　タイトル『新伝理性元雅琴譜全書』　請求記号 832-187

ガラス使用

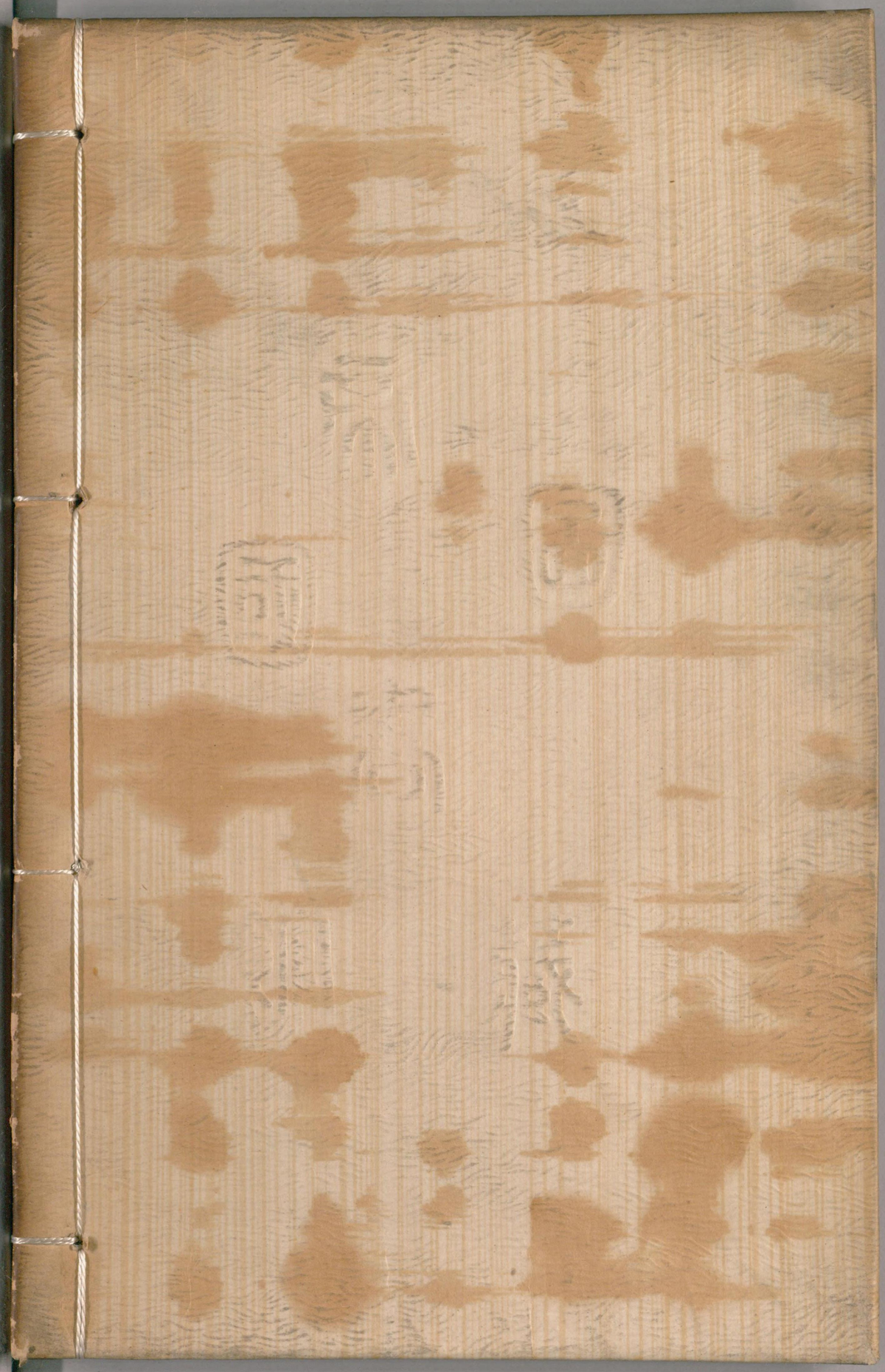

国立国会図書館　タイトル『新伝理性元雅琴譜全書』　請求記号 832-187

ガラス使用