اطلاعات ۱۳۴۶
۲۰ صفحه
دوشنبه هشتم خرداد ماه ۱۳۴۶ . . . . . شماره ۱۲۲۹۰
. . . . . سال چهل و یکم . . . . . تکشماره ۴ ریال

شاهنشاه در اجتماع دو هزار نفری دانشجویان ایرانی مقیم آلمان فرمودند :

در ایران امکان پیشرفت برای همه وجود دارد

- در ایران طبقات ممتازه فقط طبقاتی خواهند بود که از لحاظ فعالیت برسایرین امتیاز پیدا کنند
- امروز همه‌ی تلاش ها و کوششها برای اکثریت ملت بکار میرود واکثریت ملت را امروز دهقانان و در نسل آینده کارگران تشکیل خواهند داد

در صفحه هفدهم

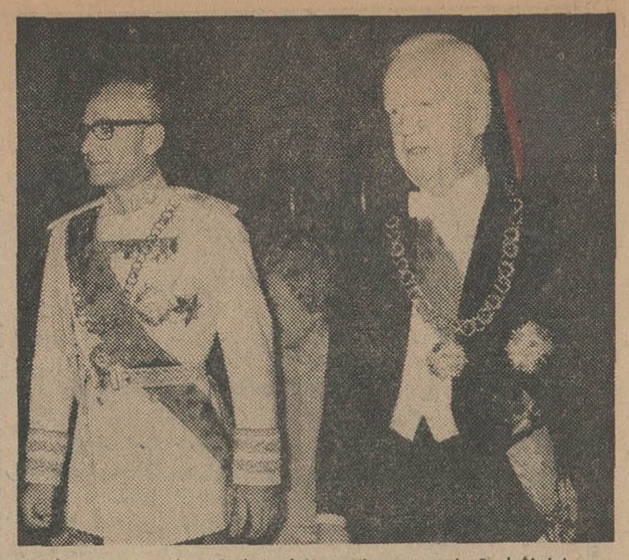

شاهنشاه آریامهر و حضرت هایلریش لوبکه رئیس جمهوری آلمان فدرال در ضیافت گالای «گوستوسبورگ» که از طرف رئیس جمهوری آلمان به افتخار شاهنشاه وشهبانو ترتیب یافته بود .

علیاحضرت شهبانو روز گذشته باتفاق بانو لوبکه همسر رئیس جمهوری آلمان فدرال از موزه شهر کلن دیدن کردند. بانو لوبکه آثار تاریخی موزه را به شهبانو نشان دادند ، این بازدید مورد توجه شهبانو که به آثار هنری و تاریخی علاقه دارند قرار گرفت

محافل نزدیک وزارت دفاع امریکا اعلام کردند برای مقابله با ناوگان ششم

ناوگان شوروی عازم مدیترانه شد

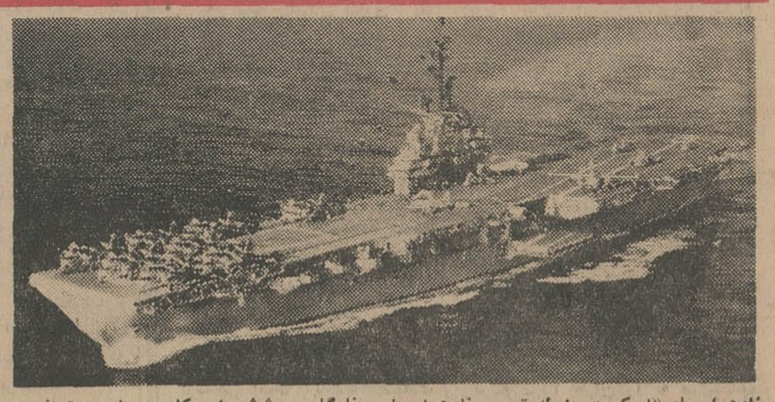

ناوهواپیمابر «اسکس» بزرگ ترین ناوهواپیمابر ناوگان ششم امریکا در دریای مدیترانه

ناصر اعلام کرد در صورت دخالت کشور های بزرگ در جنگ اعراب و اسرائیل

مصر ، کانال سوئز را هم می بندد

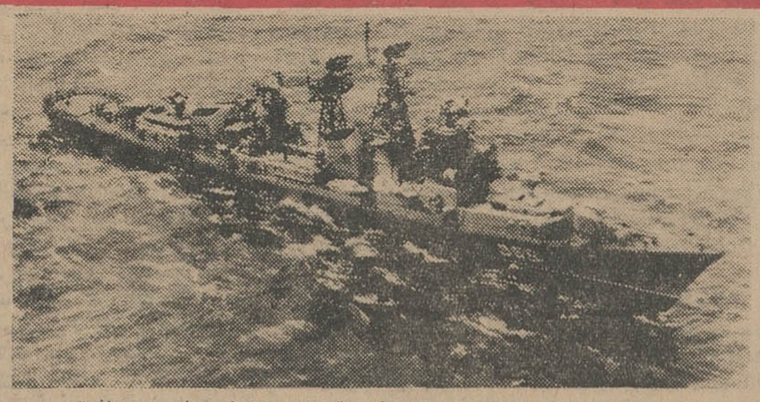

یکی از ناوشکن های شوروی که چندی قبل در مدیترانه ماموریت داشت .

- پس از نطق ناصر : اسرائیل اخطار کرد که جنگ اجتناب ناپذیر است واشکول گفت اسرائیل آماده نبرد است
- اسرائیل ۵ افسر مصری را بازداشت کرد
- مصر اقدامات داخلی برای تدارک جنگ را شروع کرد و اقتصاد خود را بحالت اقتصاد جنگی درآورد
- نیروهای تازه مصری درمرز اسرائیل مستقر شدند

کوسیگین

موشه دایان

- شوروی مصر را به احتیاط بیشتر دعوت کرد
- در اسرائیل همه مردان تا سن ۶۰ سالگی باخذ تعلیمات نظامی پرداختند
- ژنرال موشه دایان و بن گوریون در کابینه جنگی اسرائیل شرکت میکنند
- یهودیان و اعراب نیویورک باهم نزاع کردند !

در صفحات ۲ـ۳ـ۱۷

تفسیر مالکیت برای مردم ایران و برای دیگران

صفحه ۸

اربعین حسینی

یاد شهدای کربلا و واقعه سینه‌سوز مجاهدان حق و حریت در چنین روزی بار دیگر تجدید میشود .

فردا مصادف با روزی است که برای نخستین بار داغدیدگان و یاران بلادیده حسین (ع) توانستند بر مزار عزیزان خود آزادانه سوگواری کنند .

خاطره بزرگ این لحظه از تاریخ حیات بشری در قلب همه شیعیان جهان جاودانی و پایدار است .

بدین مناسبت ما بهمه هموطنان وشیعیان عالم تسلیت میگوئیم وتوجه خوانندگان را بمقاله‌ای که در صفحه ۸ امروز درج شده است جلب مینمائیم .

فرودگاه رضائیه

تا آخر سال جاری آماده میشود

در صفحه هفدهم

یکصد هزار ریال پول نقد ویکدستگاه اتومبیل اپل مدل ۶۷

نصیب یک جوان ۱۸ ساله شیرازی شد

موفقیت همیشه شیرین و لذ تبخش است . بخصوص هنگامیکه دراوان جوانی و آغاز شباب باشد . جوان بنابر ضرورت جسمی و سنی همیشه میخواهد موفق باشد و اگر این موفقیت را بطریقی ساده بدست آورد ، دیگر شادیش را حد و حدودی نیست .

بقیه در صفحه شانزدهم

از فردا عصر در

آسیا ـ رویال سعدی ـ ناتالی درایوین

چند تن از سناتور ها و نمایندگان مجلس ترکیه روز هشنبه چهارم خرداد از شرکت سهامی نساجی مازندران بازدید نمودند که شرح آن در صفحه دهم چاپ شده است عکس بالا هیئت ترکیه را در محوطه کارخانه شاهی نشان میدهد آقایان مهندس عطائی و مهندس معتمدی نیز در میان آنان دیده میشوند .

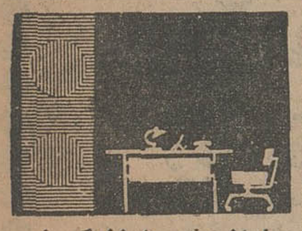

مبلمان دفتر از زندگی نو تخت جمشید شماره ۳۱۱

واکس کی دی

جلسه شرکت تعاونی توزیع خواربار

بعدازظهر روز یکشنبه بدعوت آقای حاج حسین زارع مدیر عامل شرکت تعاونی توزیع خواربار تهران وحومه جمعی از آقایان حق‌العمل کاران برنج در محل شرکت تعاونی حضور یافتند . در این مراسم آقای زارع طی بیانات خود هدف شرکت را مبنی به تعاونی کردن امر توزیع خواربار میان سی وپنج هزار نفر فروشندگان خواربار تهران وحومه تشریح کرد ودرپایان آقای نقدینه یکی از تجار بازار دراین زمینه آمادگی حق‌العمل کاران را برای همکاری بیان داشت .

مشروح این خبر که بصورت رپرتاژ تهیه و تنظیم شده در شماره های بعد چاپ خواهد شد .

شرکت ایران پیما دررضائیه افتتاح شد

باری سولیوان
باربارا استانویک
اسکات بریدی درفیلم
دلاور بن ستاره
سینماسکوپ ـ رنگی

اطلاعیه شهرداری تهران

چون همه‌روزه عده زیادی از هم‌شهریان عزیز بشهرداری تهران و نواحی دهگانه مراجعه ومایلند ازتسهیلات مقرر در توافق استفاده نمایند لهذا نظریه جلب رضایت ساکنان محترم پایتخت وبنابه پیشنهاد شهرداری تهران و موافقتنامه شماره ۱۲۸۷۱ رش ـ ۳ر۳ر۴۶ وزارت کشور بقائم مقامی انجمن شهر مدت قبول تقاضای بقایای عوارض ملغی شده وهزینه اسفالت برای آندسته ازمودیانی که درگذشته تقاضای توافق تسلیم ننموده‌اند بمدت دوماه از تاریخ دهم خرداد ماه لغایت دهم مرداد ماه ۱۳۴۶ تعیین میشود .

بنابراین مودیانی که مایلند ازاین فرصت استفاده و ازمزایای توافق بهره‌مند شوند میتوانند تقاضای خود را منضم برونوشت سند مالکیت قبل از انقضاء مدت مزکور بنواحی دهگانه ویا اداره کل درآمد شهرداری واقع در میدان سپه تسلیم دارند .

شهردار تهران

فروشگاه مرکزی فردوسی

وسینما فروشگاه فردوسی فردا (سه شنبه) تعطیل است

ان الحسین مصباح الهدی وسفینة النجاة

باطلاع عموم میرساند مجلس عزاداری صنف لولاو میخ فروش تهران از روزسه شنبه ۹ خرداد ماه جاری (اربعین) تاده شب از ساعت ۸ تا ۱۰ بعدازظهر در مسجد ارك برقرار است دانشمند معظم جناب آقای فلسفی مستفیض می فرمایند .

از فردا عصر فقط در

سینما رادیوسیتی

فیلمی که شبهای گرم عاشقانه را مبدل به شبهای وحشت و اضطراب می کند .

شب وحشت آور

با شرکت آلبرت فینی ـ سوزان هیپشایر

بزرگترین فیلم درام جنائی اقتباس از کتاب معروف «شب باید بیاید»

صندوق پس انداز مسکن بانک رهنی ایران

یك برابر و نیم پس انداز شما را پانزده ساله با بهره صدی هفت علاوه بر پس انداز خودتان برای خرید و یا ساختمان خانه وام میدهد .

۱ـ۵

اختلافات بازور حل نمیشود!

شاهنشاه ایران هنگام عزیمت از چکسلواکی در فرودگاه پراك و نیزدرسرمیز شام کاخ «اگوستوسبورك» ضمن پاسخ باظهارات حضرت رئیس جمهوری آلمان فدرال ، دونکته بیان داشتند که بعنوان خطوط اصلی سیاست ایران در شرایط بحرانی امروز جهان تلقی شد. در پراك ، شاهنشاه فرمودند : «مابرای‌صلح جهان کار میکنیم و از اصل عدم مداخله درامور داخلی کشور های دیگر پیروی مینمائیم .ونیز معتقدیم که اختلافات را نباید بااعمال زور حل وفصل کرد». در ضیافت شام رئیس جمهوری آلمان فدرال، مجددا شاهنشاه ایران‌تاکید نمودند: «ماصمیمانه عقیده داریم که‌در دنیای کنونی حل اختلافات جز از راه حسن‌تفاهم و منطق وبطور مسالمت‌آمیز امکان پذیرنیست و بدیهی‌است که‌یکی از اصول کلی‌این منطق مطابق منشور سازمان ملل متحد اینست که هرملتی حق‌دارد آزادانه سرنوشت خویش را براساس آراء وتمایلات ملی خود تعیین نماید . مادر این زمینه باکمال میل آماده همکاری‌با تمام دولتها و ملتها وهمه مردم نیك‌اندیش جهان هستیم» . . . .

سخنان صریح وروشن شاهنشاه محل ابهامی در سیاست خارجی کشورما باقی نمیگذارد که مثل همیشه برمبنای روشهای صلحجویانه استوار است وحل اختلافات و کشمکشهای بین دول رانتها ازین طریق امکان پذیر میشناسد . بعبارت دیگر از لحاظ ما «جنك» گره‌گشای هیچ مشکلی دراین زمانه‌نیست و شاهد بارز این ادعاکشور ویتنام‌ومنطقه‌جنوب‌شرقی آسیاست. جنك‌درویتنام هنگامی شروع شد که ظاهرا‌زهرگونه راه‌حل‌مسالمت‌آمیزی قطع‌امیدشده‌بود ودلیل‌منطقی‌ادامه جنك درین کشور نیز جزاین نیست . اکنون چندین سال است که جنك ویتنام باشدت وخشونت هرچه بیشتر ادامه دارد وباید دید که اگر بزعم طرفین متخاصمین ، درصلح امیدی برای حل مشکلات و اختلافات ویتنام وجود نداشت یاندارد ،جنك کدام مشکل راگشوده و کدام اختلاف راحل‌کرده است؟

کدام ملت عاقلی است که‌واقعا آماده باشد مثل‌مردم ویتنام در معرض چنین آزمایش و تجربه تلخی قراربگیرد ؟ چون‌مسلم است‌که همچو ملتی در جهان وجود ندارد، از نظریك ملت‌خیراندیش فرقی نمیکند که آتش جنك درکدام نقطه‌دوریا نزدیك مشتعل بشود .ملتهای سالم و آزادمنش آنچه رابرای خود نمیخواهند طبیعتا بردیگران هم نمی‌پسندند و بحکم اینکه بنی‌آدم واقعا اعضای یك‌پیکرند ، راضی نمیدارند نه‌اینجا ، نه‌آنجا ونه هیچ‌کجا اختلاف نظرها بجنك تبدیل‌شود.

جنك‌راه‌حل هیچ مشکلی درجهان مانیست . وهرکس تصور کند در جنگهای امروزه که‌هر لحظه ممکن است امنیت عمومی‌جهان را بمخاطره اندازد ، امکان بهره‌برداری و بطور کلی «برد» وجود دارد اشتباه محض است. این‌هم یکی‌ازشگفتی های قرن ماست که‌بخلاف قرون گذشته ،درپاره‌ای قمارها «برد» وجودندارد و هرچه هست «باخت» است که‌جنك یکی‌از آنجمله است .

علیهذا ازایران انتظاری‌نباید داشت جز همانگونه که‌شاهنشاه‌اشاره فرموده‌اند در بحرانهای بین‌المللی طرفداری «صلح واصل اجتناب از اعمال‌زور» راشعارخود قراردهد .این خط‌مشی اصولی دولت و اعتقاد اساسی ملت ایران است : «مابرای صلح جهان کار میکنیم وازاصل عدم مداخله درامور داخلی کشور های دیگر پیروی مینمائیم و نیز معتقدیم‌که اختلافات رانباید بااعمال زور حل‌و فصل کرد».بدون شك هرگاه مشکلاتی‌وجود داشته‌باشد که‌درسایه صلح نتوان راه حلی برای آن‌یافت . جنك هرگز چنین راه‌حلی ارائه نخواهدکرد .

سخنان پرمغز وصریح شاهنشاه محبوب ما دراین سفر خط‌مشی قاطع سیاسی دولت و ملت‌ایران است که پیوسته حامی و پشتیبان صلح و سلامت وآرامش گیتی بوده‌و این نیات پاك و صادقانه رهبر عالیقدر ایران بطور قطع نصب‌العین ملت صلح‌طلب ایران است واز آن باعزمی راسخ پشتیبانی میکند .

دراین‌موقع که نائره جنك قیافه نامطلوب خودرا بجهانیان نشان میدهدوبحران خطیری در خاورمیانه درحال تکوین است ملت ایران به‌پیروی از افکار عالیه شاهنشاه خود پیروسیاستی است که مکرر فرموده ودرحال حاضر نیز تایید وتاکید فرموده‌اند .

مصر نیروهای تازه‌ای بمرز اسرائیل فرستاد

قاهره ــ ۲۸ مه

مصر امروز اولین اقدامات داخلی خود را برای تدارك‌جنك آغاز کرد به‌پرستاران بطور فوق‌العاده وزودتر از موعد دیپلم پرستاری داده شد و فروشگاه های اضطراری تاسیس شد و فرمانی‌ازطرف دولت صادر گردیده که احتکار کنندگان ارزاق عمومی را تهدید میکرد . این اقدامات برای تبدیل اقتصاد مصر بحالت جنگی بوده است . علاوه بر این فرمان دیگری از طرف دولت صادر شد که مجازات مرك را برای جنایاتی‌که درزمان جنك برضدامنیت کشور انجام شود تعیین کرده است .

البته از سال ۱۹۴۸ مصر خود را درحال جنك با اسرائیل میداند واز آن موقع تاکنون‌اتباع مصری متهم به جاسوسی اعدام شده‌اند، ولی خارجی ها را به حبس های مختلف محکوم کرده‌اند . اما در فرمان جدید گفته شده «هرکس که اقدامی کند که استقلال و امنیت کشور را بخطر اندازد یا وفاداری افراد ارتش را متزلزل کند یا در روحیه آنان خللی وارداورد یا اطلاعاتی بدشمن برساند به‌اعدام محکوم خواهد شد .»

همزمان با این دفتر نیرو های سازمان ملل در قاهره اعلام کرد که اجرای تقاضای مصر دایر بر تخلیه ۸۰۰ نفراز سربازان کانادائی سازمان ملل تاروز دوشنبه (امروز) عملا غیرممکن است .

مصر ، کانادا رابه «نیات‌تجاوزکارانه» نسبت بمصر متهم کرد و دستور داد ۸۰۰ سرباز کانادائی فورا خاك مصر را تخلیه کنند . تقاضای مصر به اوتانت دبیرکل‌و ژنرال ریخیه فرماندهقوای سازمان ملل ابلاغ شده است . اما مقامات سازمان ملل گفتند اجرای این تقاضا بدین جهت غیرممکن است که برای تخلیه این عده اقلا ۸ هواپیما لازم است و اقلا ۲۴ ساعت طول میکشد تا این هواپیما ها از کانادا به مصر برسند .

● منتظر جنك

اسرائیل نیز امروز به آرامی منتظر اخذ تصمیم نهائی از طرف اعراب در شروع جنگی بود که‌در صورت بروز تلفات و خسارات سنگین به هردو طرف وارد خواهد آورد .

درحالی که جلسه کابینه تحت ریاست لوی‌اشکول تشکیل بود جوانان و دانشجویان اسرائیلی مشغول حفر پناهگاه حمله هوائی بودند و هواپیما ها مشغول خارج کردن افرادو جهانگردان خارجی از اسرائیل .

در جلسه کابینه ابا‌ابان وزیر خارجه گزارش سفر خود را به لندن ، پاریس و واشنگتن داد که ظاهرا سفر بی ثمری از کار درآمده است . ناظران سیاسی‌می گویند ابا‌ابان نتوانست ازپرزیدنت جانسون هیچگونه قول‌قطعی درباره نحوه اجرای آزادی کشتیرانی در خلیج عقبه بگیرد .

مقامات اسرائیلی میگویند باوجود «عقب‌نشینی» سفر ابا‌ابان در روش اسرائیل نسبت به تمرکز قوای مصر تفاوتی حاصل نشده است .

مقامات اسرائیلی گفتند که‌عامل زمان دیگر بنفع اعراب نیست زیرا کشور ما اکنون از هر موقع‌دیگر آمادگی جنگی‌بیشتری‌دارد وشکی نیست که هر حمله مصر را عقب خواهد زد ولی این نبرد تلفات سنگین و بی سابقه‌ای برای هردو طرف دربر خواهد داشت .

بانو گلدامایر دبیر کل حزب مپای ووزیر خارجه سابق امروز حمایت حزب خود را از دولت اسرائیل اعلام داشت .

در پایان جلسه کابینه لوی‌اشکول گفت : ماتصمیم گرفته‌ایم دربرابر اقدام ناصر در بستن خلیج عقبه مقاومت کنیم و در این مقاومت فقط به نیروی خود متکی‌خواهیم بود .ناظران‌سیاسی میگویند‌اشاره لوی اشکول به این بوده که‌وزیر خارجه‌اش نتوانست قول قطعی کمك از کشور های خارجی بخصوص امریکا دریافت دارد .

* تصمیم گرفت

کابینه عراق تصمیم گرفت که نفت عراق را بروی هر کشوری که دراقدامات تجاوزکارانه اسرائیل بر ضد اعراب شرکت نماید قطع‌نماید. رادیوبغداد گفت :دولت‌عراق همچنین تصمیم گرفته است همه کشور های عربی صادر کننده نفت را به‌کنفرانس در بغداد دعوت کند که آنهاباطلاع کمپانی های نفتی برسانند که تصمیم به‌قطع نفت ازطرف همه کشور های عربی اجرا خواهد شد .

کویت نیز دیروز اعلام کرده بود که‌در دفاع ازحقوق اعراب مانع‌رسیدن نفت خودبه هرکشوری خواهد شدکه در توطئه‌اسرائیل برضد اعراب‌شرکت داشته باشد کشور های عربی صادر کننده نفت عبارتنداز : عربستان سعودی ، کویت ، عراق ، لیبی ، قطر و چندشیخ‌نشین خلیج فارس .

● تشکیل شود

رئیس سازمان صهیونیستی امریکا تلگرافی به لوی‌اشکول مخابره کرده و تقاضا نموده است هفتادمین جلسه بین‌المللی سازمان علیرغم تهدیدجنك در خاورمیانه در ماه ژوئیه دراسرائیل تشکیل شود .

هزار نفر نماینده ازامریکا دراین جلسه بین‌المللی که از ۱۹ تا ۲۶ ژوئیه تشکیل میشود شرکت خواهند کرد . در تلگراف گفته شده این جلسه بمنزله «مظهر همبستگی بامردم ودولت اسرائیل» خواهد بود .

* سازش دهنده بود

منابع مطلع گفتند : دولت‌شوروی درپیامهای رسمی جداگانه‌ای‌که برای مصر و اسرائیل فرستاده از آنها خواسته است از هر عملی که وضع وخیم فعلی خاورمیانه را بحرانی تر کند خودداری نمایند . سفیر شوروی در اسرائیل یکی از این پیامها را روز جمعه تسلیم‌لوی‌اشکول کرده است .متن این پیام افشا نشده ،اما گفته میشود لحن‌آن سازش دهنده بوده است .

* نیروهای‌تازه

گزارشهای رسیده از منطقه غزه حاکی است که دولت مصر نیروهای تازه‌ای وارد منطقه العریش در جنوب غزه کرده است . کاروانهای طولانی افراد ارتش مرتبا به‌این نقطه که‌خط مقدم جبهه اسرائیل تلقی میشود وارد میشوند . البته فرمانده مصری این منطقه اعلام کرد نیروهایش فقط در صورتی که مورد حمله اسرائیل قرار بگیرند دست به‌حمله خواهند زد اما ناظران سیاسی معتقدند در صورتیکه در خلیج عقبه‌نیز درگیری بین مصرو اسرائیل پیش بیاید، نیرو های‌مصری درغزه به‌حمله خواهند پرداخت .

● بسیج عمومی

دولت سودان‌بعلت بحران خاورمیانه وخطر جنك‌اعراب و اسرائیل بسیج عمومی اعلام کرد . دولت سودان حمایت کامل‌خودرااز مصر وسوریه در برابر اسرائیل نیز اعلام داشت .

کابینه جدید سودان ، چند ساعت پس‌از آنکه سوگند خوردبرای بسیج قوا و حمایت ازاعراب دست بکارشد و فرمان داد که‌قوای سودان در صورت لزوم همراه باقوای اعراب در سراسر مرزهای عربی بجنگند . دولت سودان یك هیات نظامی نیز برای تامین هماهنگی نظامی بااعراب به‌ستاد ارتش متحده عربی اعزام داشت .

* منحرف کند

مطبوعات شوروی امروز امریکارا متهم کردند که‌به‌آتش بحران‌خاورمیانه دامن میزند واین تحریکات امریکارا «جزئی ازیك توطئه کلی که‌شامل یونان وویتنام نیز میشود» نامید و روزنامه پراودای جوانان نوشت :جنك افروزی امریکا در خاورمیانه همزمان باتشدید اختناق دیکتاتوری دریونان و بمباران هانوی و حمله‌امریکائیها‌به منطقه غیرنظامی درویتنام بوده‌است.

روزنامه ستاره سرخ ارگان ارتش شوروی نوشت :واشنگتن میکوشد افکار عمومی رااز جنك وحشیانه‌ای که‌در ویتنام راه انداخته منحرف کند‌و این کاررابا تشدید بحرانهای‌منطقه‌ای انجام میدهد .

● در عرض چند ساعت

ملك‌حسین پادشاه اردن امروز اسرائیل را متهم به‌دامن زدن بحران خاورمیانه کرد و اخطار نمود که‌جنك اعراب واسرائیل ممکن است درعرض چند ساعت شروع شود . وی در مصاحبه‌ای با خبرنگار یونایتدپرس گفت :درموقعی که ما باید بااسرائیل مقابله کنیم ، ازوجود اختلافات در میان اعراب ناراحتم و عقیده دارم‌که اعراب باید مانند یك‌تن واحد عمل کنند. وی افزود: من آنچه درقدرت دارم انجام میدهم تابابرادران عرب تماس بگیرم تادراین لحظه حساس تهدیدی را که نسبت به‌آینده مامی‌شود رفع نمایم .

وی‌در میان کسانی که میکوشد و باآنها تماس بگیرد ، عبدالناصر را نیز نام‌برد واظهار امیدواری کردکه این تماسها بموفقیت برسد .

● ستوان روس

بغداد ــ امروز افشاشد که پرزیدنت عارف به‌فرزند خود ستوان‌قیس‌عارف نیز دستور داده‌است که برنیروهای عراقی که عازم مصرند بپیوندند . ستوان قیس که سال گذشته از دانشکده افسری فارغ‌التحصیل شده فورا دراجرای این دستور به واحد خود ملحق شده است .

آزمایش قدرت

* عقبه ــ دیروز یك‌آزمایش کوچك قدرت بین اعراب واسرائیل درخلیج عقبه بعمل آمد . دوقایق پاسدار اسرائیلی باسرعت از بندر الیات

بقیه در صفحه هفدهم

جنك مذهبی

دهلی جدید ــ براثر زدوخوردشدیدی که بین هندوها و مسلمانان در مشرق کلکته روی‌داد عده زیادی کشته و زخمی گردیدند و ۲۰مغازه‌آتش زده شد .

در هفته اخیر از ۱۷ ایالت هند هشت ایالت این کشور دستخوش آشوب بی‌نظمی ، اعتصاب و آشفتگی های سیاسی شدید بود . گذشته از این حوادث که به‌قیمت از دست رفتن جان عده‌ای تمام شد دریك حادثه رانندگی نیز ۴۳تن‌جان سپردند . از دیروز درکلکته مقررات منع‌عبور و مرورشبانه اعلام شده و تشکیل اجتماعات قدغن گردیده است .

مسئول مرك مادر

نیویورك ــ مجله نیوزویك‌در شماره امروز خود نوشته است که«سوتلانا» در خاطرات خود بسیاری از اسرار زندگی خانوادگی خود را فاش خواهد کرد .

نیوزویك اظهار عقیده کرده است که سوتلانا در این‌کتاب پدرش را مسئول از بین رفتن «نادیا» (مادرش) معرفی‌خواهد کرد .

دختر استالین همچنین در خاطرات خویش ماجراهای عشقی خود را تشریح خواهد کرد و توضیح خواهد داد که چگونه پدرش معشوق‌جوان‌او«الکساندر کاپلر» را به سیبریه تبعید کرد .

گردش بدور زمین

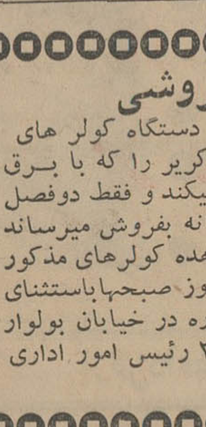

پلیموت ــ «سرفرانسیس ــ چیچستر» مردی که به تنهائی باکشتی کوچك بدور زمین گشته است مسافرت خود را با موفقیت بپایان رسانید .

«چیچستر» در این سفردریائی که هفت ماه‌و نیم طول کشید ۲۸۵۰۰ مایل دریائی را پیموده است .

عشق ریتا

لندن ــ «ریتافریا» ملکه زیبائی ۲۳ ساله جهان در یك کنفرانس مطبوعاتی اعلام‌داشت که عاشق یك جوان‌امریکائی ۳۱ ساله شده و بزودی باوی ازدواج خواهد کرد .

ملکه زیبائی هند از ماه فوریه گذشته با «دیوید ــ گورتون» نامزد شده‌ولی‌تاکنون این موضوع را افشا نکرده‌بود «فریا» گفت که امسال پس از بازگشت از سفرویت‌نام «گورتون» رادرهولیوود ملاقات کرد .

«فریا» که دانشجوی رشته پزشکی است گفت‌به‌تحصیلات خود ادامه خواهد داد .

صلح در زمین

ژنو ــ در ژنو کنفرانسی‌بنام «صلح در زمین»از طرف مرکز تحقیقات دمکراتیك گشایش یافت که در جلسه افتتاحیه آن‌پیام اوتانت و پاپ پل‌ششم خوانده شد.

در این کنفرانس عده‌زیادی هنرمندان ، سیاستمداران ، فرهنگیان و رهبران مذهبی کشورهای مختلف جهان‌شرکت دارند . اوتانت و پاپ درپیام‌های خود خطر جنك را گوشزد کرده مردم جهان را به صلح دعوت نمودند .

کولر فروشی

شرکت نفت لاوان ۱۵ دستگاه کولر های یك ویك‌ونیم ودوتنی مارك کریر را که با برق ۵۰سیکل و ۲۲۰ ولت کار میکند و فقط دوفصل کارکرده یکجا یابطور جداگانه بفروش میرساند خواهشمند است برای مشاهده کولرهای مذکور ودادن پیشنهاد خرید هر روز صبحها‌باستثنای روزهای تعطیل به محل اداره در خیابان بولوار الیزابت‌دوم‌کاشی شماره ۳ رئیس امور اداری مراجعه فرمائید .

توصیه مینمائیم

قبل ازخرید اتومبیل

مسکویچ سدان ۴۰۸

را بازدید ومزایای آنرا با سایر اتومبیلها مقایسه فرمائید

شرکت سهامی ایران شرق خیابان اکباتان

ازفردا ــ شش بعدازظهر در

وقتیکه خون میجوشد

شروع سانسها ۱۱ صبح ۴۵ر۲ ــ ۵ ــ ۱۵ر۷ ــ ۳۰ر۹ بعد از ظهر

چاپ چهارم ۱۶۰۰

تست کنکور

کاملترین کتابی که دراین مورد فراهم شده تنها کتابی است که‌با روش علمی داوطلبان را درجریان سئوالهای تستی میگذارد

کتابخانه طهوری ــ شاهرضا مقابل‌دانشگاه
تلفن ۴۶۳۳۰

علل عظمت وانحطاط رومیان

اثر: منتسکیو
ترجمه: علی‌اکبر مهتدی

این‌کتاب برای دانشجویان و دانش پژوهان رشته‌های حقوق و علوم سیاسی و کسانی که قبلا کتاب معروف‌روح‌القوانین رامطالعه کرده‌اند سودمند و جالب خواهد بود . بها ۱۵۰ ریال

موسسه انتشارات امیر کبیر

سازمان تابستانی گروه‌فرهنگی آذر

علاوه بر کلاسهای کنکور فنی ــ پزشکی ــ اقتصاد علوم ــ ادبیات و حقوق کلاسهای تجدیدی‌وتقویتی دوره کامل دبیرستان و ششم ابتدائی صبح و عصر ازاواسط خرداد دایر و ازهم‌اکنون‌درمحل های زیرثبت‌نام‌مینماید

۱ــ دبیرستان شماره ۱ نادری چهار راه قوام‌السلطنه تلفن ۶۷۱۷۰
۲ــ دبیرستان شماره ۲ خیابان صفی علیشاه تلفن: ۳۸۴۸۱
۳ــ دبیرستان بوعلی سینا خیابان شاه آباد تلفن: ۳۵۰۴۴

«درضمن»

بنابر تقاضای اولیای محترم دانش آموزان‌کلاسهای تجدیدی و تقویتی دوره اول ودوم دبیرستان و ششم ابتدائی منحصرا برای بانوان از اواسط خرداد دایرو ازهم اکنون درمحل‌های زیر ثبت نام مینماید

۱ــ دبیرستان‌شماره۳دختران خیابان شاه چهارراه شاه تلفن ۴۳۵۰۲
۲ــ آموزشگاه شماره ٤ خیابان شاه‌آباد مقابل دبیرستان شاهدخت تلفن ۳۶۷۵۵

در آموزشگاه شماره ٤ کلاس کنکور تربیت‌معلم‌از۱۵خردادو و کلاس مکالمه زبان ۲۰ نفری از هم‌اکنون دایر است . آ ــ ۸۷۶۸

مباحث ادبی و هنری :

هنرو اجتماع ــ هنرواخلاق ــ آزادی هنر ــ پیشروی و پیروی ــ هنر نمایش ــ زبان شعر ــ وزن شعر فارسی ــ نغمهٔ حروف ــ وزن نو ــ شعرنو ــ جوانه‌های شعرنو ــ ترجمه شعر و هیجده مقاله دیگر درکتاب :

شعر و هنر

تالیف دکتر پرویز ناتل‌خانلری
منتشر شد
موسسه انتشارات امیر کبیر

لوی‌اشکول : اسرائیل آماده جنگ است

تل‌اویو ـ۲۸ مه- خبرگزاری فرانسه - لوی‌اشکول طی یك پیام رادیوئی برای‌ملت اسرائیل گفت : بستن‌تنگه تیران عمل تجاوز کارانه‌ای علیه اسرائیل است ومادر موقع‌مناسب اقدامات لازم برای بازکردن تنگه تیران بعمل میاوریم .

لوی اشکول افزود معذلك ما دراین مدت باید فعالیت سیاسی خودرا ادامه دهیم تا تعداد جدیدی از کشور ها به دفاع از اصل‌آزادی کشتیرانی در تنگه تیران برخیزند .

نخست‌وزیر اسرائیل گفت با توجه باین حقیقت که نیروهای مصر در مرز های ما متمرکز شده نیروهای نظامی اسرائیل باید بحال آماده‌باش بوده وبا وقایع احتمالی مقابله کند .

لوی‌اشکول گفت خطربزرگی برای کشور ماوجود دارد،لکن نیروهای‌ماقادرند هرگونه‌حمله‌ای رادرهم بشکنند . من بروحیه ملت‌و نیروهای‌مسلح خوداعتماد زیاد دارم .

لوی‌اشکول گفت در نبرد سیاسی که ما آغاز کرده‌ایم بسیج نیروهای نظامی نقش‌مهمی دارند .دولت اسرائیل باامریکا، انگلستان، فرانسه و سایرکشور ها ازجمله شوروی تماس گرفته است . لوی اشکول گفت‌معذلك در مقاومت در برابر مصر ما تنها به‌نیروی خود متکی هستیم و آماده‌ایم که بتنهائی بجنگیم.

* تدارکات جنگی

تدارکات دفاع‌غیرنظامی در اسرائیل تشدید شد و همه‌مردم از جوانان گرفته تا پیرمردان شاگردان مدارس متوسطه در شصت ساله‌درآن شرکت‌دارند. اطراف مدارس خود سنگر می‌بندند و به‌تمرین دفاع در برابر حمله هوائی میپردازند . مردانی که سنشان‌از خدمت نظام‌گذشته اونیفورم سازمان دفاع غیرنظامی پوشیده‌اند یك سخنگوی این سازمان گفت : جمعا در حدود هفتصد هزار نفر مایعنی ثلث جمعیت اسرائیل در تمرینها و تدارکات ما شرکت دارند . از جمله درنواحی پرجمعیت تل‌اویو بیش‌از ۳۰۰۰ متر مربع پناهگاه ساخته‌اند که آب و برق‌مجهزی دارند و دراثر حملات هوائی آسیبی نمی‌بینند .

• دعوت میشوند

محافل سیاسی عقیده دارند که دولت اسرائیل ممکن است دراین لحظات حساس دو تن از قهرمانان سابق خود را به‌خدمت و همکاری فراخواند . این دو تن بن‌گوریون نخست وزیر سابق اسرائیل و رئیس ستاد او ژنرال موشه‌دایان میباشند. بن‌گوریون اکنون هشتاد سال دارد برای کمکهای سیاسی و موشه‌دایان که پیروزی های بزرگی در ۱۱ سال پیش بر اعراب بدست آورد برای خدمات نظامی دعوت میشوند .

اسرائیل چند افسر مصری را بازداشت کرد

تل‌اویو ـ۲۸مه ـ خبرگزاری‌فرانسه- سخنگوی ارتش اسرائیل اعلام کرد پنج افسرمصری که وارد خاك‌اسرائیل شدند توسط مقامات نظامی اسرائیل بازداشت شده‌اند .یکی ازاین‌نظامیان سرهنگ دوم «نقیب محمد» است ،نفر دیگر سرگرد «عبدالله سیداحمد» و دیگری سروان «نجیب‌محمد» و دونفر دیگر سرباز هستند .

این پنج تن‌نظامی مصری در یك جیپ ساخت شوروی در حرکت‌بودندو نزدیك «نیزانا» اشتباها بیست متروارد خاك اسرائیل شدند . سلاح آنهایك تفنگ و۲طپانچه بود . این حادثه یکشنبه ساعت ده صبح روی داد .

سخنگوی ارتش اسرائیل تائید کرد که بهنگام بازداشت نظامیان مصری تیری شلیك‌نشد .

دولت مصر به ژنرال «اودبول»رئیس ستاد نیروهای سازمان ملل‌متحدبرای اجرای قرارداد ترك مخاصمه فلسطین اطلاع داد که باید دولت اسرائیل فوراً نظامیان مصری را آزاد کنددر غیراینصورت مسئول نتایج وخیم این حادثه باشد .

سخنگوی وزارت‌امور خارجه مصر تائید کردکه نظامیان مصری توسط یك واحد گشتی اسرائیل در خاك اسرائیل بازداشت شده‌اند .

ناصر به‌امریکا و انگلستان حمله کرد

قاهره ـ۲۸مه- خبرگزاری فرانسه ـجمال‌عبدالناصر رئیس جمهوری مصر طی یك کنفرانس مطبوعاتی اعلام کرد تمام اقداماتی که طی روزهای اخیر بعمل آورده از جمله خروج نیروهای سازمان ملل متحد از غزه و همچنین بستن خلیج‌عقبه بروی کشتی‌های اسرائیل تنها برای یك هدف یعنی از بین بردن آثار تجاوز سه جانبه سال ۱۹۵۶بود.

عبدالناصر ازسرو صدائی که دراطراف اقدامات او بعمل آمده اظهار تعجب کرد و گفت اگر تجاوزی صورت گیرد این‌تجاوز از جانب اسرائیل خواهد بود .ناصر گفت ما راه کانال سوئز رابروی هر کشور که بسوداسرائیل‌علیه‌ما وارد جنگ‌شودمی بندیم

نکات اصلی نطق عبدالناصر چنین است :

۱ ـ تنگه تیران

رئیس دولت مصر در مورد تنگه تیران که مدخل خلیج عقبه میباشد گفت ما درمورد تنگه تیران حق حاکمیت مصر را اجرا کردیم . هرکسی که با اجرای این حقوق مخالفت کند تجاوزکار میباشد .

هیچگونه مقررات جهانی در موردکشتیرانی در خلیج عقبه قابل اجرا نیست زیرا تنگه تیران جزء آبهای مصر میباشد .

۲ـ نیروهای سازمان ملل

جمال عبدالناصر در مورد تقاضای خروج نیروهای سازمان ملل متحد از مرزاسرائیل و مصر گفت : نیروی سازمان ملل متحد با موافقت مادرمرز اسرائیل و مصر مستقر شده بود ، لکن پس‌از آنکه‌اسرائیل‌سوریه را مورد تهدید قراردادماطلب کردیم‌نیروهای سازمان ملل متحد خاك مصر را ترك کنند و اوتانت دبیرسازمان ملل متحد باتقاضای ما موافقت کرده بدین ترتیب این مسئله حل گردید و دیگر مسئله استقرار مجدد نیروهای سازمان ملل متحد بین مصر و اسرائیل مطرح نیست .

۳ـ جنك آزادساختن فلسطین

جمال عبدالناصر در این مورد گفت نوزده سال است که اسرائیل از اجرای قطعنامه های سازمان ملل متحد خودداری می کند . اینك آنزمان‌فرا رسیده است که فلسطینی ها برای احقاق حق خود دست به جنك آزادیبخش بزنند

٤ـ مناسبات با آمریکا

جمال عبدالناصر در مورد مناسبات‌مصر وامریکا گفت ما با امریکا اختلافات‌خصوصی وشخصی‌نداریم . آمریکا یکی از قدرتهای بزرك است واعراب همیشه آرزومندبوده‌اند که با امریکا در صلح بسربرند. آمریکا به عنوان یك قدرت بزرك باید روشی‌براساس عدالت اتخاذ کند لکن متاسفانه امریکا حامی ومحافظ اسرائیل‌استوبهمین‌جهت ما اعتماد به امریکا را از دست داده‌ایم .

اگر امریکا به حق حاکمیت ماتجاوزکند مابا‌تمام قوا علیه آن‌می جنگیم.اگرتفنگداران دریائی آمریکا در اسرائیل پیاده شوندواگر اسرائیل بما حمله‌کنداین‌عمل بعنوان‌تجاوز آمریکا علیه تمامی اعراب تلقی می گردد.

٥ـ مناسبات اعراب و اسرائیل

رئیس‌دولت‌مصردر مورد مناسبات اعراب واسرائیل گفت ما هیچ نوع همزیستی بااسرائیل‌رانمیپذیریم.زیراتشکیل دولت اسرائیل تجاوزی علیه اعراب بود .

نقض یکی‌از این قطعنامه ها اشغال «دمراش» بود که امروز به آن بندر«ایلات» می‌گویند . اسرائیل در سال ۱۹۵۵ منطقه غیرنظامی «دارالعوجا» را اشغال کرد . اسرائیلی ها «کنت برنادوت»را به قتل رساندند . ما هیچگونه امیدی نداریم که مسئله فلسطین از طریق مذاکرات حل و فصل گردد .

٦ـ خطر جنك

جمال عبدالناصر درمورد خطر جنك در خاورمیانه و خصوصا بین اعراب‌و اسرائیل گفت : تصورنمی کنم که اگر جنگی بین اعراب و اسرائیل روی دهد مبدل به‌جنك جهانی شود . عقیده شخصی من آنست‌که این جنك محدود خواهد بود . لکن من نمی توانم پیغمبری کنم . ما طالب‌تصادم بین امریکا وشوروی‌نیستیم‌زیراچنین‌تصادمی مفهوم جنك جهانی‌را پیدا می کند . یعنی جنك اتمی وجنگی‌که ما آرزوی آنرانمیکنیم اگر اسرائیل بخواهد بما حمله کند پاسخ ما اینست : «اهلا وسهلا» زیرا ماآمـاده هستیم . ما از هیچ یك از دوستان خود تقاضای مداخله نخواهیم کرد و اخذ تصمیم در این مورد با آنها است .

۷ـ نفت

رئیس‌دولت مصردر مورد نفت کشورهای عربی گفت من موافق ازبین‌بردن تاسیسات نفتی در کشور های عربی نیستم . زیرااین تاسیسات جزء ثروت ماست‌من از اعلامیه وزیرخارجه کویت استقبال کردم .

دراین‌اعلامیه گفته شده بود در صورتی که امریکا وغرب درتجاوزی علیه اعراب شرکت کنند کویت تولید نفت‌را قطع‌میکند.

• عکس‌العمل

نظر رهبران اسرائیل پس از کنفرانس مطبوعاتی عبدالناصرنسبت‌به تحولات‌خاورمیانه اینست که‌جنك مصرواسرائیل اجتناب‌ناپذیر است .

رهبران اسرائیل معتقدند از آنجا که عبدالناصر بدفاع از تروریست های فلسطین برآمد و تائید نمود که تنگه تیران را باز نمیکند تردید نیست دیر یازود جنگی بزرك بین مصر واسرائیل روی میدهد . بهمین جهت اسرائیل باید در موقع مناسب ضربت کاری بمصررا واردسازد .

مسکو ـ بیانات ناصر مبنی براینکه چنانچه جنگی بین مصر واسرائیل‌روی‌دهد این بادوستان مصراست‌که تصمیم بمداخله بگیرند یانه ، مورد توجه محافل‌دیپلماسی مسکو قرار گرفته است .

بیانات ناصر این شایعات را تائیدمیکند که رهبران شوروی برای ناصر پیامی‌فرستاده واورا باحتیاط بیشتر دعوت کرده‌اند.

همچنین گفته میشود رهبران شوروی به عبدالناصر خاطرنشان ساخته‌اند شوروی‌زمانی بکمك مصر برمیخیزد که مصر رسما از شوروی تقاضای کمك کند .

تفسیر روز

شوروی وبحران خاورمیانه

دولت شوروی هنوز به‌پیشنهاد ژنرال دوگل در مورد تشکیل کنفرانسی از نمایندگان چهارکشور بزرك شرق و غرب بمنظور حل بحران خاورمیانه پاسخ قطعی نداده است . اما بنا باظهار منابع‌موثق شورویها تنها در صورتی حاضر بشرکت در این کنفرانس میشوند که مسئله ویتنام نیز در آن مورد بررسی قرار گیرد .

درشرایط کنونی شوروی در خاورمیانه عربی وبخصوص در مصرو سوریه به‌چنان موثر و قدرت مسلطی تبدیل شده که اگر بیم‌ازیك جنك جهانگیر درمیان نباشد بتواند بطور نامحدود روی نقطه‌نظر خود دائر بر تلفیق‌دومسئله خاورمیانه وویتنام پافشاری‌کندو ازاین طریق امتیازات بزرك بدست آورد .

این حقیقت که‌غرب برای حل بحران خاورمیانه بهمکاری شوروی شدیدا احساس احتیاج میکند و بسیاری موارد دیگر در حوادث کنونی خاورمیانه آشکارا بچشم میخورد نشان میدهد که مسکو امروز چه‌نیروی موثر و بزرگی در خاورمیانه بشمار میرود . درك‌این حقیقت که در بسیاری از مناطق خاورمیانه عربی شورویها ، نفوذخودرا جایگزین نفوذ غرب کرده‌اند ، ودر بسیاری مناطق‌دیگر آن جای پای محکمی بدست آورده‌اند ، از لحاظ غرب دردناك‌ترین جنبه‌بحران کنونی خاورمیانه است . اکنون دیگر آن ناظران سیاسی که معتقدند موازنه قوای شرق‌و غرب در خاورمیانه در حال برهم خوردن‌است کم نیستند .خاورمیانه ازلحاظ شورویها منطقه بسیارجالبی است که ارزش سرمایه گزاری های سیاسی و نظامی بزرك رادارد، شورویها به‌بهره‌دهی این سرمایه هاامیدفراوان دارند و به‌آینده نفوذخود دراین منطقه باچشم های پرامید مینگرند . درحقیقت‌سرمایه گزاری سیاسی و نظامی شوروی در خاورمیانه از لحاظ مسکو بسیار ارزنده‌تر از آنست که هدفش تنها نگاهداری خاورمیانه در حال غلیان سیاسی ویا گشودن جبهه تازه‌ای ، بجز ویتنام ، در مقابل امریکا باشد .

انتظارات شوروی هااز خاورمیانه بسیار بزرگترو دوراندیشانه‌تر از اینست .

خاورمیانه معبری است که‌از طریق آن شوروی موقعیت‌بسته جغرافیائی خودرا درغرب جبران میکند، نفوذ شوروی در مصر به‌آن امکان میدهد که‌از طریق کانال سوئز به اقیانوس هند و بحراحمر دست بیابد : و آرزوی دیرین روسها جامه تحقق بپوشد .

اما حتی قبل از رسیدن باین آرزو ،یعنی‌درحال حاضر نیز تاثیر نفوذ شوروی در خاورمیانه ولی بشدت برمسائل جهانی احساس میشود .در حقیقت ازاین پس هرگاه شرق‌و غرب گفتگوئی درباره مسائل جهانی داشته باشند مسکو برقدرت خود در خاورمیانه تکیه خواهد کردو غرب، مادامی‌که شرایط کنونی ادامه دارد، ناگزیر در اقدامات خود آن رامنظور خواهد داشت . بااینحال میتوان انتظار داشت که امریکا در لحظه امکان درصدد جبران شکست های‌خود درخاورمیانه و برقراری مجدد موازنه قوا در این منطقه برآید .

جعفر مدنی

لوفت‌هانزا

تعطیلات ۲۶ روزه در کشور های اسکاندیناوی وچهارکشوراروپائی

قیمت ۷۲۵۰۰ ریال

(با کلیه مخارج : هتل درجه یك‌ـغذا وراهنما)

حرکت ۱۶ تیر ماه

برای کسب اطلاعات بیشتر لطفا با شرکت‌های: ف.سی . تی۶۲۶۱۶۲وتورموند ۶۰۸۰۰ وباهواپیمائی‌لوفت‌هانزا۳۰۵۱۶۵۱تماس بگیرید.

از فردا ـ ساعت ۶ بعدازظهر

در سینماهای **حافظ ـ پلازا**

برای اولین‌مرتبه یك‌اثر دلهره آورجاسوسی و پرماجرا که پرده ازمبارزات جاسوسان بین‌المللی برمیدارد

معمای یک جاسوس

سینما سکوپ
رنگی

باغ‌وحش تهران

مؤسسه‌فرهنگی‌ایتالیا

کنفرانس مهندس لوئیجی‌مورتی

(بزبان فارسی و ایتالیائی)

چهارشنبه ۱۰ خرداد ماه ساعت ۱۸

آدرس : خیابان حافظ کوچه هاتف شماره ۱۱

استخرشنای خانوادگی کاپ

ازدهم‌خردادماه

ازفردا ـ ساعت ۶ بعدازظهر

فقط درسینما **کاپری**

برای اولین بار ، افسانه‌مشهور«ویلهلم‌تل» مردمیهن پرستی که‌بخاطر وطن‌حتی‌جان‌فرزند خودرا درمعرض خطر قرارداد، برروی پرده رنگین سینما زنده‌میگردد.

از فردا شش بعدازظهر در

نیاگارا ـ متروپل

سانترال ـ تاج ـ امپایر ـ گلدیس «یوسف‌آباد»

مردی که دیگر زمان برایش مفهومی نداشت ... زنی که دیگر برایش مردی وجودنداشت ... وشهری که زیر آفتاب سوزان چون سك‌هار بخودمی پیچید ...

در محافل و مجامع

بازگشت وزیر بهداری

دیشب آقای دکتر منوچهر شاهقلی وزیر بهداری که درراس هیات نمایندگی ایران و جهت شرکت در اجلاسیه مجمع‌عمومی بهداشت جهانی رهسپار ژنوشده بود ، با هواپیما وارد تهران‌شد.

دراین سفرآقای وزیربهداری‌به سمت نایب رئیس اجلاسیه مجمع عمومی بهداشت جهانی منصوب گردیده‌بود.

■

مصاحبه مطبوعاتی رئیس سازمان تربیت بدنی

صبح‌امروز آقای‌منوچهرقراگزلو رئیس سازمان تربیت بدنی و تفریحات سالم ایران طی یك مصاحبه مطبوعاتی‌برنامه کارآینده سازمان تربیت‌بدنی و فعالیت‌هائی که طی‌شش ماه گذشته‌انجام‌داده، بیان داشت.

■

در مبارزه باپشه همه باید همکاری کنند

وزارت بهداری امروزطی اطلاعیه‌ای اعلام کرد :

دراثر توجه اهالی محترم‌پایتخت واقدام ماموران وزارت‌بهداری،مبارزه باپشه معمولی (کولکس) آغاز شده است‌وهم اکنون مردم علیه این‌پشه به‌مبارزه‌برخاسته وبا ریختن یك لیترنفت در چاههای فاضلاب منازل در هرده روز یکبار، وگذاشتن‌تورهای سیمی نمره ۱۶-۱٤ بر دهانه آبروها وهواکشها ، فاضلاب حمامها و آشپزخانه ها ، حیاط خلوتهاو غیره از تکثیر و نشو و پرواز این پشه هاکه عموما در فاضلابها تخم‌ریزی می کنند ، جلوگیری میکنند .

اگر عمل نفت ریزی هرده‌روزیکبار تکرار نشود واهالی محترم تهران و شهرستانها در این مبارزه همگانی شرکت نکنند باز هم پشه ها پس‌از مدتی براثر تولید مثل در فاضلابها زیاد میشوند وخواب آرام مردم را بهم میزنند ولی اگر در تمام‌منازل هرده روز یکبار در چاههای فاضلاب یك لیتر نفت ریخته شود و با بکار بردن تورسیمی دهانه آنها پوشانده شود بزودی نسل این حشره‌مزاحم از بین خواهد رفت ...

متن کتابهای درسی تغییر میکند

● ۲۰ میلیون کتاب برای سالهای اول ابتدائی تا ششم دبیرستان چاپ خواهد شد

امروز خبرنگار فرهنگی آطلاعات کسب خبر کرد که ۲۰ میلیون‌کتاب درسی برای سالهای اول ابتدائی تا سال ششم دبیرستانها بچاپ‌خواهد رسید و چاپ مقدار زیادی از آنها هم‌اکنون بپایان رسیده است و تا پایان مرداد چاپ کلیه‌کتابهای‌درسی مدارس بپایان خواهد رسید .

بقرار اطلاع از ۲۰ میلیون کتاب درسی ۸ میلیون آنها مربوط بسال های اول تاچهارم ابتدائی و ۱۲میلیون آن مربوط بسالهای پنجم و ششم ابتدائی و دوره اول و دوم متوسطه میباشد .

بقرار اطلاع درمتن وچاپ اغلب کتابهای درسی تغییراتی داده شده است . در متن کتابهای درسی پیشرفتهای جدید علمی و سئوالات اساسی اجتماعی گنجانیده‌شده‌است وهمچنین جلدکتابهاامسال برای‌اولین بار رنگی خواهد بود . کاغذ و چاپ مرغوبتر و بهترازسال کتابهای درسی امسال از نظرنوع گذشته خواهد بود .

■

۲۳۵٦ عابر متخلف جریمه شدند

در بین عابرین متخلف‌خانم های متخلف هم جریمه‌می شوند ولی اکثریت با آقایان است !

سخنگوی پلیس تهران اعلام‌کرد که ظرف سه روز گذشته توسط ماموران انتظامی ۲۳۵٦ عابر پیاده متخلف روانه دادگاههای سیارشدند وجریمه پرداختند .

کنترل عبوروسرور عابرین پیاده ادامه خواهد داشت.خط‌کشی‌خیابانها طوری‌انجام شده که عابرین می‌توانند از صد قدمی نیز محلهای خط‌کشی شده را تشخیص دهند . همچنین محل نقاط خط ـ کشی شده‌با توجه‌به گذرگاههای پررفت و آمد تعیین گردیده‌است بنابراین دلیلی نداردکه عابرین از نقاط غیر خط‌کشی شده عبور کنند وباعث اختلال در«ترافیك» شهر شوند .

■

عزیمت شورای مرکزی دانشگاه ها به اصفهان

به منظور رسیدگی به امور دانشگاه اصفهان بامداد روز چهار شنبه این هفته آقای دکتر هدایتی وزیر آموزش‌وپرورش باتفاق‌آقای مهندس‌ریاضی‌رئیس مجلس‌شورای ملی، آقای‌دکترصالح‌رئیس‌دانشگاه تهران و سایر اعضای شورای مرکزی دانشگاه ها عازم اصفهان خواهند شد.

بزرگداشت خدمات مرحوم علی وکیلی

ساعت‌شش‌ونیم بعدازظهر دیروز بنا بدعوت بنیاد تسلیح‌اخلاقی‌ایران جلسه‌ای بمنظوربزرگداشت‌خدمات اجتماعی واقتصادی شادروان علی وکیلی باحضور عده‌ای از رجال وشخصیت های مملکتی در تالار موزه ایران باستان تشکیل شد.

دراین جلسه آقایان‌سناتوردکتر صدیق ـ حاذقی و سناتور کاظمی در باره خدمات ارزنده آن مرحوم در تاسیس شرکت مرکزی وکمك کردن به تمرکز امور اقتصادی کشور ـ تاسیس موسسه اعتباری دانشگاه وکمکهای موثری که به دانشجویان شده و همچنین‌همکاری های آنمرحوم در امور پارلمانی سخنانی ایرادکردند.

■

نصب اولین سنك بنای دبستان

سناتور دکتر صدیق روز جمعه گذشته اولین سنك بنای دبستان پویا رادراراضی سلطنت‌آبادردمیان ابراز احساسات حاضرین نسبت به شاهنشاه نصب کرد .

این دبستان درزمین وسیعی به مساحت ۷۰۰۰ متر مربع ساخته میشود . دراین مراسم آقای دکتر اکرامی موسس این کانون فرهنگی مطالبی ایراد کرد .

■

عزیمت به پراك

آقای حشمت سنجری رهبرارکستر سنفونیك تهران روز پنجشنبه چهارم خردادماه بتابدعوت کشورچکسلواکی بشهر پراك پایتخت آن کشور عزیمت نمود تا کنسرتهائی با ارکسترفیلار-مونیك شهر پراك اجرا نماید .

پس‌از اجرای این کنسرتها آقای حشمت سنجری به‌آلمان خواهد رفت تابا چند نفر از موزیسین های‌خارجی بمنظور تکمیل کادر ارکسترسنفونیك تهران قراردادهائی منعقد نماید .

برنامه امشب

۷ر۰۰ سلام شاهنشاهی- اعلام برنامه
۷ر۰۱ تلاوت‌آیاتی‌چند ازکلام‌الله مجید
۷ر۱۱ ندای آسمانی
۷ر۱۷ اخبار بچه ها
۷ر۲۷ زیبائیهای دین
۷ر٤٤ اشعار مذهبی توسط احمدیان
۸ر۰۰ اخبار
۸ر۳۰ سخنان‌برگزیده‌ائمه‌اطهار
۸ر٤۵ بزرگان روز
۸ر۵۰ اشعار مذهبی
۹ر۰٦ سخنرانی مذهبی توسط دکترمهاجرانی

برنامه فرداشب

۷ر۰۰ سلام شاهنشاهی- اعلام برنامه
۷ر۰۲ اخبار بچه ها
۷ر۰٤ مسابقه‌چشمتوبیند راهتو پیدا کن
۷ر۳۱ خاطرهٔ حوا
۷ر٤۵ روی‌پرده های شهر
۸ر۰۰ اخبار
۸ر۳۰ موسیقی ایرانی- آواز روانبخش
۸ر٤۵ بزرگان روز
۹ر۰۰ واریته
۹ر۳۰ مجموعه پی‌در پی حقیقت (فیلم)
۹ر۵٦ آخرین اخبار

برنامه صبح ٤ شنبه

۱۲ر۳۰ سلام شاهنشاهی - اعلام برنامه
۱۲ر۳۲ آثار دل انگیز ادب فارسی
۱۲ر٤۵ از همه رنك
۱ر۰۰ اخبار
۱ر۱۵ موسیقی غربی
۱ر۳۰ پایان بخش اول برنامه روز چهارشنبه

تقویم اطلاعات

دوشنبه ـ هشتم خرداد ماه ۱۳٤٦- نوزدهم صفرالمظفر ۱۳۸۷- بیست‌ونهم مه ۱۹٦۷
اذان صبح ساعت ۳ و ۳دقیقه
طلوع آفتاب‌ساعت٤ و ۵۰دقیقه
غروب آفتاب ساعت ۷و۳ دقیقه

پیش بینی هوا

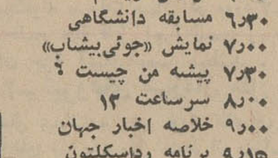

هوای‌سواحل دریای‌مازندران قسمتی ابری که دربعضی‌ساعات بر مقدار ابرها اضافه‌شده‌همراه بابارندگی های محلی خواهد بود . هوای تهران و بقیه‌نقاط صاف گاهی همراه با مقداری ابر ووزش باد در سطح زمین خواهد بود .

گرمترین نقطه ایرانشهر با حداکثر ٤۳ درجه و حداقل۲۸ درجه ، خنك‌ترین نقطه همدان حداکثر ۳۷درجه و حداقل ٤ درجه بوده است .حداکثردرجه حرارت تهران ۳۳ درجه‌وحداقل ۱۹درجه بوده است .

برنامه فرداشب

٦ر۰۰ خلاصه اخبار جهان
٦ر۰۵ گزارش ویتنام
٦ر۳۰ مسابقه دانشگاهی
۷ر۰۰ نمایش «جوئی‌بیشاپ»
۷ر۳۰ پیشه من چیست ؟
۸ر۰۰ سرساعت ۱۲
۹ر۰۰ خلاصه اخبار جهان
۹ر۱۵ برنامه رداسکلتون
۱۰ر۰۵ برنامه‌آموزشی-پزشکی
۱۰ر۳۰ فیلم سینمائی

برنامه صبح ٤ شنبه

تلویزیون آموزشی

ساعت ۱۰ر۳۰ تا ۱۱ر۳۰جبر
ششم ریاضی
ساعت ۵ تا ٦ بعدازظهرمکانیك

تعطیل برنامه‌تلویزیون

تلویزیون ایران و امریکا امشب به مناسبت تصادف با شب‌اربعین حسینی (ع) برنامه نخواهند داشت .

همچنین تلویزیون آموزشی فردا برنامه اجرا نخواهدکرد.

برنام فرداشب

٦ر۰۰ سلام شاهنشاهی
٦ر۰۱ اعلام برنامه
٦ر۰٤ بخش‌اول اخبار
٦ر۲۵ فیلم مستند
٦ر۳۰ درراه خدمت به مردم
۷ر۰۰ بونانزا
۸ر۰۰ موسیقی ملی
۸ر۳۰ پرستاران
۹ر۳۰ فیلم راپسودی فیلیپس
۱۰ر۰۰ بخش‌دوم اخبار بررسی مطبوعات کشور
۱۰ر۳۰ شماوسینما
۱۰ر٤۰ فیلم سینمائی(جهنمی صورتی‌پوش - امریکائی-دوبله بفارسی باشرکت سوفیالورن)
۱۲ر۱۵ پایان برنامه
بخش‌اول برنامه تلویزیون ایران از ساعت ۱۲ر۱۵ روز چهارشنبه آغاز و تا ۱ر۳۰بعد ازظهر ادامه دارد .

تلفن کشیك انجمن پزشکان
۴۶۵۰۰ - ٦٦۹۶٦

PHILIPS
راپسودی آمریکای لاتین ـ فیلمی است‌درباره سرزمین عجیب‌و سحرآمیزی که‌با ۲۰۰ میلیون نفر جمعیت و شانزده کشوربزرگ‌و کوچك‌درراه‌پیشرفت‌اجتماعی و اقتصادی قدم برمیدارند این‌فیلم روز سه‌شنبه ۱٦خردادماه‌ساعت ۱۹ر۳۰از.تلویزیون ایران‌پخش خواهدشد

مجالس ترحیم

خانواده‌های زندبیگلری . پاکدل . رازانی . کمالوند . جعفری . زند بصیری .زند منصوری . بنی‌اعمام . داودی . آصف‌نیا . امینی . ایران

فوت مرحومه مغفوره جنت مکان‌بانوشوکت زندبیگلری متعلقه مرحوم ابوالقاسم خان را در تهران به‌اطلاع خویشاوندان بستگان میرسانند مجلس ختم زنانه آن مرحوم درساعت ٤ الی ٦ بعدازظهر روز سه‌شنبه ۹ر۳ در منزل آنمرحوم درخیابان صفی‌علیشاه کوچه درویش پلاك ۳ منعقد ومخارج ختم مردانه صرف امور خیریه شب‌هفت مغفوره ازساعت ۵الی ۷ بعدازظهرروز جمعه ۱۲ر۳ر٤٦ دراین‌بابویه آرامگاه شمشیری برگذار میگردد .

بعموم‌بازماندگان آنمرحومه تسلیت میگوئیم

سپاسگزاری

ازذوات گرامی ، دوستان و همکاران‌واهالی محترم محل که‌در تشییع وترحیم و هفته‌مرحوم **آقای محمود ارشدی** اظهار محبت فرموده‌موجب تسلی‌خاطر بازماندگان آن مرحوم شده‌اند تشکر مینماید چنانچه بعلت تالمات روحی عرض‌امتنان حضوری مقدور نگردید معذرت خواسته‌امیدعفو داریم **ستوان مرتضی ارشدی‌و منسوبین**

بدینوسیله از سرکار سرهنك البرزی ریاست محترم اداره آگاهی کل و سرکارسرگرد حاجیان کلانتر محترم آن اداره وهمچنین‌افسران وهمردیفان گرامی که در تشییع و ترحیم پدر عزیزم ابراز همدردی نمودند کمال تشکروامتنان رادارم . **ستوان مرتضی ارشدی**

جناب آقای حاج فرج نجفی

بدینوسیله از الطاف ومراحم بیدریغ آن سرور گرامی‌که در جریان فوت پدر بزرگوارم اظهار فرمودید قلبا سپاسگزاری نموده بقاء و سلامت ذات محترم راخواستارم .

ستوان مرتضی ارشدی

بانهایت احترام از کلیه شخصیت های ارجمند و سروران گرام بویژه جناب آقای مدیر کل آموزش و پرورش‌استان‌تهران ورئیس‌محترم دبیرستان فاضل شریبانی که‌باشرکت وتشریف فرمائی خود درمراسم ترحیم و هفته درگذشت **عزیزالله تبریزی** قبول زحمت فرموده و یا بوسیله تلگرافات و نامه بازماندگان را مورد عنایت خود قرارداده‌اند سپاسگزاری مینماید چنانچه بعلت تالمات روحی موفق به شرفیابی وعرض تشکر حضوری و تقدیم پاسخ‌تلگرافات ونامه‌ها نگردیده استدعای عفوو پوزش‌رادارم.

خانواده تبریزی

ازذوات محترمیکه باتشریف‌فرمائی خوددر مجلس ختم و یا وسیله تلگراف و نامه موجبات تسلی تالم فدوی را فراهم فرموده‌اند صمیمانه تشکر مینماید و چنانچه در عرض امتنان وتشکر حضوری تاخیر شود پوزش میطلبیم .

سید محمدعلی کاشانچی

تسلیت

آقایان حاج سید عباس میری و آقا محمد عطائی

ضمن عرض تسلیت ماهم در غم و اندوه‌شما شریکیم . **حسن آشتیانی ـ صادقی آشتیانی**

جناب آقای احمد سام

باکمال تاسف مصیبت‌وارده را صمیمانه تسلیت عرض شکیبائی وسلامتی شما و کلیه بازماندگان آنمرحومه را ازخداوند مسئلت دارم

محرمعلی

جناب آقای احمد سام

خودرا در غم آندوست گرامی شریك می دانیم ومصیبت‌وارده راتسلیت عرض نموده‌بقاء آن‌خاندان محترم راازخداوند متعال‌خواستاریم.

محمود بهروزی ـ امیرهوشنك نورـمرتضی سیدعلی آقا

کارکنان شعبه ۱ سازمان بیمه های اجتماعی درتهران

مصیبت‌وارده رابخانواده داغدیده‌فتح‌الله دژبدی تسلیت گفته وخود را در غم آن خانواده شریك میدانند .

جناب آقای احمد سام

باکمال تاسف مصیبت وارده را صمیمانه تسلیت عرض شکیبائی وسلامتی شما و کلیه بازماندگان آنمرحومه را ازخداوندخواستارم .

سید احمد میرصمدی

جناب آقای دکتر مالك استاد محترم‌دانشگاه

باندوهی فراوان مصیبت وارده را به ـ جنابعالی تسلیت گفته صبرو شکیبائی برای خانواده داغدیده خواستاریم .

همافولادی .نزهت مهاجر . آذر خسروی. پروین سعیدیان . مینو دواچی .

سرکار سرهنك کریم دانشمندی

باابراز نهایت تاثر درگذشت ابوی‌ارجمندتان راتسلیت گفته سلامتی و بقاء عمربازماندگان را ازخداوند متعال مسئلت‌داریم .

افسران دانشجوی دورهٔ عالی دانشگاه‌پلیس

سرکار سروان میرمهدی سرشار

باکمال‌تاثر ازطرف خود وهمکارانم‌مصیبت وارده را تسلیت عرض کرده صبرو شکیبائی برای سرکار وبازماندگان آنمرحوم ازدرگاه‌ایزد متعال خواهانم . **سرلشگر مصطفی امجدی**

جناب آقای دکتر سام استاندار محبوب وعالیقدر استان گیلان

فقدان والده مکرمتان را تسلیت گفته و با خاطری متالم خودرا در غم‌تان شریك‌میدانم

از طرف آرایشگران رشت.خاصه‌خان

جناب آقای دکترسام استاندارمحبوب‌گیلان

اعضاء صنف نانوایان سفیدپزفرکاررشت وحومه خودرا شریك اندوه فوت مادر گرامی آن جناب میدانندازخداوند توانا صبر جمیل برای‌آن وجود عزیز وخاندان آن جناب مسئلت می‌نمایند

رئیس صنف نانوایان سفیدپز فرکاررشت وحومه عباس وفا

فوت نابهنگام همسر آقای حکمت جوادی‌در خرم‌آباد فامیل مارا مغموم و متاثرنمود.مصیبت وارده رابیازماندگان آن مرحومه و فامیل های محترم جوادی و آراسته تسلیت عرض نموده و صبر جزیل برای همه آرزومندم

آ_۸۹۷٦ **حسین‌قراگزلو**

تیمسار سرلشگر آزموده‌فرماندهی‌محبوب

بانهایت تاسف درگذشت برادرگرامی آن تیمسار را ازطرف خود وهمکارانم تسلیت‌عرض نموده بقاء عمر وسلامتی بازماندگان بخصوص تیمسار فرماندهی را ازخداوند متعال مسئلت داریم . **سرهنك ستاد فرخ‌وش**

جناب آقای مهندس باقر کیا

بانهایت تاسف درگذشت شادروان دکتر امیرناصر مالك را حضور جنابعالی و سرکار علیه بانوی محترمه تسلیت عرض مینمائیم .

چالوس ـ حاج علی اصغر کیا و بانو

هیئت رئیسه و اعضای کالج بین‌المللی جراحان شعبه ایران مصیبت‌وارده را حضور همکار محترم جناب آقای دکتر عظیم‌زاده‌تسلیت عرض مینمایند .

سردبیر کال ج‌ـدکترعزت‌الله حضرتی

نوشهر ـ آقای سعید شجاعی

فوت پدر گرامیتان را به شماو خانواده محترمتان تسلیت میگوئیم

مهین یزدانی ـپروین یزدانی ـخسرویزدانی ایرج یزدانی ـ بیژن یزدانی

تیمسار سپهبد روحانی

مصیبت وارده را ازطرف‌خود وهمکارانم‌به حضور تیمسار تسلیت عرض مینمایم

سرتیپ سپه دوست

تیمسار سپهبد پیروزنیا

مصیبت‌وارده را ازطرف خود وهمکارانم‌به حضور تیمسار تسلیت عرض مینمایم

سرتیپ‌سپه دوست

فقدان اسفناك شادروان دکتر ناصر مالك را ازطرف خود و کارمندان سازمان‌امداد بخاندان جلیل مالك و لقمان‌ادهم بویژه سرکار علیه بانو قدسی مالك تسلیت عرض مینماید .

رئیس سازمان امداد ـ سرلشگرعلیرضاقریب

تیمسار سرلشگر اسکندر آزموده

درگذشت فقید سعید جناب آقای ابوالحسن آزموده را بفامیل محترم آنمرحوم و تیمسار فرماندهی محبوب از صمیم قلب تسلیت عرض نموده سلامتی بازماندگان را ازخداوند مسئلت مینمایم .

سرهنك‌ستاد سیدجعفر میرفخرائی

جناب آقای دکتر سام‌استاندارمفخم گیلان

بانهایت تاثر فقدان مادر گرامی جنابعالی‌را تسلیت عرض نموده بقای عمر آن جناب‌وخاندان محترم را ازخداوند مسئلت دارد .

هیئت مدیره شرکت سهامی واحداتوبوسرانی رشت‌و حومه

جناب آقای دکتر علیقلی لقمان‌ادهم
مدیر عامل محترم انجمن ملی‌حمایت‌کودکان

بانهایت تاثر و تالم مصیبت‌وارده را به آن جنا ب‌تسلیت عرض نموده و بقای عمرجنابعالی وخانواده محترم را ازدرگاه ایزدمتعال‌خواستاریم

کارکنان انجمن‌ملی حمایت کودکان

سرکار خانم مالك رئیس محترم امور اداری پرورشگاه حرفهٔ

کارمندان و کارکنان سازمان مشترك‌بهداشت کودکان و مادران فاجعهٔ مولمه فوت مرحوم دکتر ناصر مالك پزشك عالیمقام و نوع دوست را به بانوی محترم تسلیت گفته و بقای عمر و عزت سرکارو خاندان محترم را ازخداوند متعال خواستار است .

ضمنا مراتب هم‌دردی شخص خودرا حضور استاد معظم جناب آقای دکتر اعلم الملك و آقای دکتر حسینعلی مالك اخوی آن فقیدسعید و همکاران ارجمند آقایان دکتر محمد ودکترعلیقلی لقمان‌ادهم که‌دراین مصیبت عزادارهستند تقدیم میدارد . **دکتر ابوالقاسم نفیسی**

تیمسار سرلشگر آزموده

بانهایت‌تاسف و تاثر فوت برادرگرامیتان راازطرف خود و همکارانم تسلیت عرض نموده سلامتی و سعادت آن تیمسار را ازخداوند متعال مسئلت مینمایم . **سرلشگر چمن‌آراء**

جناب آقای مهدی ژرفی

بانهایت تاسف مصیبت وارده را تسلیت عرض نموده بقای عمر و سعادت آن فامیل‌محترم را ازدرگاه خداوند متعال مسئلت داریم .

لوشان ـحکمت وبانو

جناب آقای حسین مصطفوی و بانو

باتاثر فراوان‌فوت مادر خانمرا صمیمانه تسلیت عرض نموده بقاء عمرو عزت آن خاندان محترم آرزوی ماست . **مجتبی عمید و بانو**

سرکار سرگرد علیمحمد امینی نائینی

درگذشت شادروان برادر عزیزتان را به جنابعالی و کلیه فامیل محترمتان تسلیت عرض می‌کنیم .

کارخانه قندبیستون ـ خانوی‌وبانو

جناب آقای ارسنجانی نماینده محترم مجلس شورای ملی

بانهایت تاسف مصیبت‌وارده را بجنابعالی وخانواده ارسنجانی ـ سپیداری تسلیت میگوید

شهابلو رئیس اداره آموزش و پرورش شهرستان شاهرود

سوگواری - وعظ وخطابه

هیئت انصارالحجة (ع)

بمناسبت ایام مصیبت اهل بیت عصمت و طهارت و رحلت حضرت خاتم‌الانبیاء (ص) و شهادت سبط‌اکبر حضرت امام حسن مجتبی علیه‌السلام وشهادت حضرت‌امام‌رضا (ع) هیئت انصارالحجة (ع) مدت ده شب از امشب تاآخر ماه صفر مجلس سوگواری منعقد وازعلاقمندان بشعائر اسلام دعوت میشود ازاول مغرب‌تشریف آورده و درك فیض فرمایند .

نشانی : خیابان ری میدان شاه‌کوچه‌مشاور منزل آقای حاج علی‌آقا محمدی

بنابر معمول از روز اربعین تاآخر ماه از ساعت ٤الی ۸ بعداز ظهر مجلس عزاداری‌خامس آل‌عبا در منزل مرحوم حجة‌الاسلام حاج‌سیدهادی افجه (پامنار) برقرار میگردد **سیدجمال‌الدین‌افجه**

مجلس سوگواری حضرت‌سیدالشهدا‌ارواح العالمین له‌الفدا در منزل آیة‌الله آقای سلطان ـ العلماء زنجانی ازشب اربعین تاآخر ماه صفراز ساعت هشت تاده‌بعدازظهر منعقد است .

طبق معمول سنواتی از روز سه‌شنبه فردا (اربعین) تاآخر ماه صفر ازساعت ۷ الی ۱۱بعد ازظهر مجلس ذکر مناقب‌ومصائب خاندان‌عصمت وطهارت سلام‌ا... علیهم اجمعین دربنده منزل (خیابان ری ـ کوچه آبشار)برپا میباشد .

دراین مجلس علاوه بر ذاکران حضرت‌مولی الکونین اباعبدا...الحسین روحی فداه ازساعت ۸تا۹ آقای سقازاده وازساعت ۹ر۳۰ تا۱۰ر۳۰ آقای دکتر مناقبی مستفیض خواهند فرمود .

حاج‌رضا طریقت

طبق معمول سنواتی از روز سه‌شنبه ۹ خرداد ۱۳٤٦ لغایت ده روز از ساعت ۵ تا۹ بعد ازظهر مجلس تعزیه‌داری حضرت خامس آل‌عبا درصحن امامزاده یحیی منعقد میباشد از عموم طبقات مومنین بویژه آقایان علماء برای حفظ شعائر اسلامی‌و درك فیوضات دعوت میشود که در مجلس مزبور شرکت فرمایند .

محمد اسمعیل شمس زاده

بمناسبت رحلت حضرت‌خاتم‌النبیین‌ص‌و شهادت سبط‌اکبر امام‌حسن مجتبی وامام‌هشتم علی‌بن موسی‌الرضا سلام‌اله‌علیهم اجمعین مجلس سوگواری ده‌شب‌درچهل‌ستون مسجدجامع‌منعقد وازساعت ۸تا۹ دانشمند محترم آقای موحدی کرمانی مستفیض مینمایند . **حسن سعید**

دوشنبه هشتم خرداد . . ۱۳٤٦
نوزدهم صفر ۱۳۸۷
بیست ونهم مه ۱۹٦۷
شماره ۱۲۲۹۰
سال . . . . . چهل ویکم

ترجمهٔ مقالات خارجی

Le Monde TIME

در دومین مرحله بحران خاورمیانه

از: لوموند

جنگ یاصلح، کدام پیرو زمیشوند؟

پس از آنکه شورای امنیت سازمان ملل متحد همانطور که انتظار میرفت نتوانست برای رفع بحران کنونی خاورمیانه چاره‌ای بیاندیشد دولت فرانسه از چهار کشور بزرگ که تا کنون با دادن اسلحه و مواد جنگی به نحوی به ثبات اوضاع در این قسمت از جهان کمک کرده‌اند دعوت کرد که برای پیداکردن راه حلی به منظور خارج شدن از بن بست فعلی کنفرانسی تشکیل دهند .

اگر دولت شوروی نیز مانند امریکا و انگلیس دعوت فرانسه را می پذیرفت میشد دولت اسرائیل‌را که تاکنون خونسردی و شکیبائی زیادی از خود نشان داده است‌وادار کرد که باز هم مدتی صبر و حوصله بخرج دهد . باین ترتیب فرصتی‌برای پیداکردن راه حل قابل قبولی بدست میامد .

البته باتوجه بروشی که اعراب و اسرائیل در مورد مسئله کشتی‌رانی در خلیج عقبه پیش گرفته‌اند بسیار بعید بنظر میرسید که در صورت تشکیل کنفرانس نیز دراین‌باره بین دوطرف‌سازش حاصل شود ولی ممکن است که این مسئله بخصوص را در یك کنفرانس بزرگتری مطرح کرد و طرفین را وادار نمود که نسبت به یکدیگر امتیازاتی قائل شوند بطوری که روش دو طرف جنبه کمك به حفظ صلح پیداکند نه‌تسلیم‌دربرابر طرف دیگر.

باتوجه به آنچه که گفته شد امید است‌گزارش های رسیده از مسکو دائر براینکه کرملین پیشنهادفرانسه را بطور قطع ردکرده است تائیدنشود.

در هر حال رد پیشنهاد فرانسه از طرف دولت شوروی دلیل‌آن‌نخواهد بودکه کرملین از فعالیت برای حفظ صلح در خاورمیانه چشم پوشیده است .

باتوجه بروشی که دولت چین کمونیست در بحران اخیر خاورمیانه درپیش گرفته و محیط عصبانیت فوق‌العاده‌ای که در کشور های عربی حکمفرماست برای دولت‌شوروی‌بسیار مشکل است که با ایالات متحده برای رفع بحران کنونی همکاری و تشریك مساعی کند زیرا اعراب بطور کلی اسرائیل راآلت دست امریکائیها می دانند .

از طرف دیگر ادامه‌جنك درویت‌نام بخودی خود مانع از آن است که‌بین دوکشور درباره بحران‌خاورمیانه‌توافق نظر حاصل شود . ظاهرا شوروی ها معتقدند که در صورت تشکیل‌کنفرانس چهار جانبه مسئله ویت‌نام نیز باید مورد بررسی قرار گیرد .

* عقل سلیم

با اینحال دلائلی دردست است‌که نشان میدهد دولت شوروی درحوادث اخیر راه عقل سلیم و منطق را در پیش گرفته و مایل است بحران از طریق سازش و مسالمت حل شود .

اگر وضع غیر ازاین باشد بیم‌آن میرود که دولت های امریکا ،انگلیس‌و فرانسه نتوانند برای مدت زیادی اسرائیل را از آغاز عملیات جنگی بازدارند مگر آنکه شورای امنیت ملل متحد هرچه زودتر طرفین را وادار کند که بحالت جنك در مرز های خود پایان دهند .

در غیر این صورت بعید نیست که یکی از طرفین یا هردو آنها در صدد جلب کمك‌نظامی از کشور های خارج برآیند . اگر این درخواست ها پذیرفته شود دنیا ناظر یك بازی جنك در خاورمیانه اکنون‌اجتناب ناپذیر است . بستن تنگه‌تیران توسط ناصر به اسرائیلی‌ها فهماند که وی مایل است جنك آغاز گردد. این ناحیه برای اسرائیل جنبه حیاتی دارد و ناصر نیز به‌آن‌واقف است.قوای مصری واسرائیلی در اطراف مرزهامتمرکزشده‌اندوباخشم بیکدیگر مینگرند . شهرهای اسرائیل از افراد «بددیخور» ووسائط نقلیه غیر نظامی تخلیه شده است . سفر رسمی نخست وزیر فنلاند قطع‌شد و دولتهای غربی به اتباع خود که درنواحی بحرانی ساکن میباشند دستور خروج داده‌اند.

درست بعکس بالا توجه کنید: چهره ساده و حرکات صادقانه اوتانت دبیر کل سازمان ملل (نفر سمت چپ) را با قیافه محیل و حرکات مکارانه ناصر (سمت‌راست) مقایسه کنید و ببینید که ناصر چگونه با تردستی از حسن نیت وصداقت اوتانت سوء استفاده کرده است .

در اوایل بحران خاورمیانه ناصر بهمکاری اوتانت احتیاج داشت و اوتانت که فریب ظاهرالصلاحی‌او را خورده و فقط چند ساعت بعداز آنکه او تقاضا کرد قوای ملل متحد خاك مصر را ترك کنند ، ارتش ملل متحد را منحل کرد . اوتانت گمان میکرد با این‌ترتیب بملت مصر و احیانا صلح‌خاورمیانه کمك کرده است و بموقع میتواند از ناصر برای تخفیف بحران‌انتظار کمك داشته باشد . اما ناصرخیلی زود ماهیت خود را باو نشان داد. وقتیکه اوتانت عازم قاهره بود ، ناصر برای آنکه او را در مقابل عمل انجام شده قرار دهد پیش از ورود بمصر خلیج عقبه را بست .

بعداز آن نیز ناصر برای حفظ صلح هیچ کمکی باوتانت نکرد و سرانجام او را دست خالی روانه کرد .

در پایان مذاکرات پارلمان اسرائیل در روز سه‌شنبه اشکول گفت که‌بستن تنگه تیران بمنزله تجاوز است و قوانین بین‌المللی مربوط به آزادی دریاها و قرار دادسال ۱۹۵۷ سازمان ملل را که ۱۵ کشور ازجمله آمریکا، بریتانیا وفرانسه پای آن را امضاء کرده‌اند و موید آزادی عبور از تنگه‌ها میباشد لغو میکند . او به قدرت‌های بزرگ جهان‌متوسل شد تابدون درنگ برای صلح «پوکراتمی » جدید نظیر قمار پنج سال قبل کوبا در منطقه «کارائیب » خواهد شد و یایك ویت‌نام جدید در خاورمیانه بوجود خواهد آمد .

دراین صورت واضح است که چه فاجعه بزرگی در دنیا روی خواهد داد دراین قمار اعراب و اسرائیل و بطور کلی تمام دنیا بازنده خواهند بود . دبیرکل سازمان ملل متحد دوگزارشی که پس از بازگشت از سفر قاهره بشورای امنیت سازمان ملل متحد تسلیم کرد‌به‌این موضوع اشاره‌کرده و خاطر نشان ساخته است که‌بحران خاورمیانه صلح جهان رابشدت تهدید می‌کند .

هم‌اکنون در اسرائیل ناراحتی و نارضائی شدیدی از جریان اوضاع بچشم میخورد . رهبران اسرائیل‌با توصیه مقامات امریکائی از دست زدن بهرگونه اقدامات تحریك‌آمیزخودداری میکنند ولی بسته شدن خلیج عقبه اسرائیل را دروضع فوق‌العاده‌ناگواری قرار داده است و بعید نیست هر لحظه جنك باتیراندازی نیرو های مصری بسوی کشتی های اسرائیلی آغاز شود .

در هر حال اکنون باصف آرائی نیروهای اسرائیل و اعراب در برابر یکدیگر نخستین مرحله بحران به پایان رسیده‌است .

« ابا‌ابان » وزیر امور خارجه اسرائیل و « بدران » وزیر جنك‌مصر پس از مذاکره با دوستان نیرومندخود از واشنگتن و مسکو بکشور های خود بازگشته‌اند و از این رو باید درانتظار اتخاذ تصمیمات مهمی ازطرف‌اسرائیل و مصر بود و باین ترتیب مرحله‌دوم بحران آغاز خواهد شد .

از: اکونومیست

جنگ آغاز میشود...

جنك در خاورمیانه اکنون‌اجتناب ناپذیر است . بستن تنگه‌تیران توسط ناصر به اسرائیلی‌ها فهماند که وی مایل است جنك آغاز گردد. این ناحیه برای اسرائیل جنبه حیاتی دارد و ناصر نیز به‌آن‌واقف است.قوای مصری واسرائیلی در اطراف مرزهامتمرکزشده‌اندوباخشم بیکدیگر مینگرند . شهرهای اسرائیل از افراد «بددیخور» ووسائط نقلیه غیر نظامی تخلیه شده است . سفر رسمی نخست وزیر فنلاند قطع‌شد و دولتهای غربی به اتباع خود که درنواحی بحرانی ساکن میباشند دستور خروج داده‌اند.

درپایان مذاکرات پارلمان اسرائیل در روز سه‌شنبه اشکول گفت که‌بستن تنگه تیران بمنزله تجاوز است و قوانین بین‌المللی مربوط به آزادی دریاها و قرار دادسال ۱۹۵۷ سازمان ملل را که ۱۵ کشور ازجمله آمریکا، بریتانیا وفرانسه پای آن را امضاء کرده‌اند و موید آزادی عبور از تنگه‌ها میباشد لغو میکند . او به قدرت‌های بزرگ جهان‌متوسل شد تابدون درنگ برای صلح اقدام کنند. اکنون تصورمیرود که عمل خصمانه ناصر علیه اسرائیل از حمایت شوروی وبعضی دول دیگر برخوردار میباشد اما اسرائیل نیز شگفتی‌هائی در نهان‌دارد .

گفته میشود که مصر مجهز به بمب افکن‌های تازه شوروی ودارای انواع‌متفاوت موشك‌هائی میباشد که میتواند مراکز عظیم جمعیت اسرائیل را نابود سازد. قوایش در سینا از قوائی که‌وی در سال ۱۹۵٦ در اختیارداشت بیشتر است.در عین‌حال‌هیچکس تردیدی بخود راه نمیدهد که اسرائیل قادر است ناصر را شکست دهد هر چند که این مبارزه‌گران‌تر و طولانی‌تر از جنك یازده سال قبل خواهدبود. بسیاری از اسرائیلی‌ها تاکنون سه جنك را بچشم دیده‌اند و عده‌ای نیز طالب یك جنك دیگر میباشند . جنگی درسال ۱۹٤۸ آغاز شد بنظر میرسد که به‌یك جنك صد ساله بین اعراب و اسرائیل مبدل خواهد شد.حتی اگر این جنك پیروزی بدنبال داشته باشد برای آن پایانی متصور نیست. اسرائیلی‌ها میدانند که اگر تصور کنند که ناصر از جنك خودداری خواهد کرد امید بیهوده‌ای است .

در بیروت چنین احساس‌میشود که جنك تقریبا غیر قابل‌اجتناب است. آرایش قوای نظامی‌مصر بی‌سابقه است و نشان دهنده این نکته میباشد که ناصرجدا مصمم است . تهدیدها وتمرکز قوای اسرائیل بمنزله یك‌آمادگی احتمالی در مقابل عکس‌العمل مصری‌ها تلقی شده است .

۴۰ سال قبل در همین روزها

اطلاعات

برنامه مسافرت پادشاه افغانستان بایران

طبق تحقیقاتی که بعمل‌آمده چهاربانوی افغانی مرکب‌از دوهمشیره اعلیحضرت، نورالسراج‌وبی‌بی‌خانم،والده‌اعلیحضرت مدیره صاحبه وبی‌بی‌سلطان جان صبیه اعلیحضرت همراه هستند واعضای رسمی‌دولت افغانستان آقایان محمد حسن خان مصاحب‌حضوراعلیحضرت ، غلام‌صدیق خان کفیل‌وزارت خارجه،سردارعلی محمد یعقوب خان وزیر دربار ، سردار شیراحمدخان رئیس‌شورای‌دولتی وچند نفردیگر از رجال و شخصیت های افغانی .

اعلیحضرت پادشاه‌افغانستان روز ۳۰خرداد واردبادکوبه خواهند شد و باجهاز مخصوص جنگی شوروی عازم‌بندرپهلوی می‌شوند وروز ۳۱خرداد وارد خاك‌ایران خواهند شد . آقای تیمورتاش وزیردربار حسب‌الامر ملوکانه چهارروز قبل ازورود پادشاه‌برشت و پهلوی عزیمت‌خواهند کرد که مقدمات‌پذیرائی رافراهم و هنگام ورود در بندر پهلوی‌باشند . هیئت دولت‌تا قزوین‌باستقبال خواهندرفت‌وصبح روز چهارشنبه ۱۳ خرداد والاحضرت ولیعهد باتفاق چهارنفرازصاحبمنصبان‌ارشد قشون تاکرج باستقبال پادشاه‌افغانستان خواهند رفت .

درخارج دروازه قزوین ،باغ سردار معتضد برای‌پذیرائی واستراحت پادشاه افغانستان ترتیب داده شده واعلیحضرت همایونی در آنجا پادشاه افغانستان‌را استقبال و ملاقات‌خواهند کرد وپس از پذیرائی در خارج شهر ، باتجلیلات وشکوه‌کاملی اعلیحضرتین پادشاه ایران وافغان بشهر نزول اجلال‌فرموده وازخیابان امیریه ومیدان سپه بقصر سلطنتی صاحبقرانیه که از طرف دولت برای‌پذیرائی پادشاه افغانستان تهیه شده است تشریف فرما خواهند شد .

بودجه دربار سلطنتی

بودجه سال ۱۳۰۷ دربار سلطنتی در کمیسیون بودجه‌مطرح گردید وراپرت آن‌برای تصویب تقدیم مجلس‌میشود .

ماده واحده ـ مجلس‌شورای ملی بودجه ۱۳۰۷دربار سلطنتی‌را بجزء ذیل‌در حدود مبلغ ۵۱٤ هزار و ٦٦٤ تومان تصویب‌وبه وزارت مالیه اجازه میدهد از ابتدای فروردین پرداخت نماید .

۱ـدربار سلطنتی ووالاحضرت ولایتعهد ٤۸۰ هزارتومان ۳ـدفترَ مخصوص شاهنشاهی بر طبق بودجه جزء ۱۹ هزارو ٦٦٤ تومان ۳ـ اعتبار تعمیرات ابنیه سلطنتی ۱۵ هزارتومان.

بودجه وزارت مالیه

بودجه‌سال۱۳۰۷وزارت‌مالیه در کمیسیون بودجه موردشورو رسیدگی قرار گرفت ،در نتیجه بودجه ۱۳۰۷ وزارت مالیه به مبلغ سه میلیون و۲۹۵هزار و ۸۳٤ تومان تصویب و بوزارت مالیه‌اجازه داده‌شد مطابق صورت جزئی که به مجلس شورای ملی پیشنهاد ودر کمیسیون تصویب شده‌است از ابتدای‌سال ۱۳۰۷ پرداخت نماید .

ورود به طهران

آقای ضیاءعمایون که سمت‌مشاور دربارافغانستان را دارا می‌باشد و درتمام مسافرت اعلیحضرت پادشاه همراه ایشان بودند روزقبل وارد طهران شدند تا در مقدمات‌پروگرام پذیرائی اعلیحضرت مشارکت جویند .

حائزین اکثریت در ملایر

ملایر ـصندوق آراء اورزمان و نهاوند قرائت گردیدواز مجموع آراء مستخرجه آقایان ملك‌مدنی و ظفرالسلطان حائز اکثریت‌می‌باشند .

مجلس وارد دستور شد

جلسه بریاست آقای پیرنیاتشکیل گردید چند نفراجازه صحبت قبل از دستورخواستند ولی گفته شد وارد دستور شدیم آقای دکتر مصدق مخالفت کرد و گفت دو جلسه‌است که یك‌عده از آقایان می خواهند قبل ازدستور صحبت کنند گفته میشود وارد دستور شویم ما مخالف هستیم باید اجازه داده‌شود حرفهای خودرا بگوئیم آقای حاج آقا رضا رفیع‌گفت صحبت‌های قبل‌از دستور جز تضییع وقت مجلس چه نتیجه دارد . اکثریت مجلس‌معتقد است‌که‌باید کار های ناتمام‌ومهمی که در مجلس‌هست در آخر مجلس تصویب شود اما یکعده کسانی‌هستند که‌کاندیدوکالتند البته می دانید در هر ولایتی از ده نفر کاندیدا. دونفر موفق می‌شوند و ۸ نفر مایوس‌معلوم است این ۸ نفرناراضی میشوند اگرآقا دلایلی‌دارید می‌توانید بنویسیدسئوال کنیددولت‌را استیضاح نمائید یك چیزی‌را لازم است عرض کنم وآن‌اینست که فرمایش شما وقتی موثرمیشود که کاندید نباشید ،آقاو آقای حاج‌شیخ بیات شما راجع به خودتان صحبت می‌کنید مانمی‌توانیم کارهای‌لازم‌را گذاشته‌و مطالب شمارا که راجع‌به انتخابات خودتان است‌گوش‌بدهیم.

بورودردستوررای گرفته شد تصویب گردید و لایحه اصلاح قانون ممیزی مطرح‌گردید و پس‌از مذاکرات مشروح موافق و مخالف و اصلاح چند ماده از قانون مزبور به‌تصویب رسید . (نقل‌از اطلاعات دوشنبه ۸ خرداد ماه ۱۳۰۷)

از فردا عصر مولن روژ ـ مهتاب ـ دیانا

کریستال ـ اسکار ـ برلیان

آس تمام حادثه‌ها ... آس تمام‌فیلمهای بهاری ... آس قدرتها !

آس پیك

سعی کنید نام خودتان را درسالن بیاد داشته باشید !
چراکه ازهیجان خودتان را فراموش خواهید کرد !

جمعیت شیر و خورشید سرخ ایران

آموزشگاه عالی پرستاری رضاشاه کبیر

لیسانس درپرستاری

آموزشگاه عالی پرستاری رضاشاه کبیر برای سال تحصیلی ۱۳٤٦ ـ۱۳٤۷ تعدادی دوشیزه داوطلب‌ازطریق کنکور ازتاریخ اول شهریورماه سال‌جاری خواهدبود با شرایط زیر می‌پذیرد .

۱ـ سن بین ۱۸ تا ۳۰ سال
۲ـ داشتن‌دیپلم‌کامل متوسطه (طبیعی ـ ریاضی)

داوطلبان میتوانند جهت ثبت‌نام بادردست‌داشتن مدارك زیر همه روزه ازاول خرداد تااول مرداد از ساعت ۸ صبح تا٤ بعدازظهر به آموزشگاه عالی‌پرستاری‌رضاشاه کبیر واقع درشهر ری جنب‌آرامگاه مراجعه نمایند.

۱ـ مدرك ششم متوسطه (طبیعی ـ ریاضی)
۲ـ ٦ قطعه عکس ٤×۳
۳ـ ٤ برك رونوشت مصدق شناسنامه
٤ـ ۳۰۰ ریال مخارج کنکور

داوطلبان شهرستانها میتوانند بجمعیت‌شیروخورشید سرخ همان شهرستان مراجعه نمایند .

۱ـ۸ مدیره‌آموزشگاه‌عالی‌پرستاری رضاشاه‌کبیر

باغ وحش تهران

درگرم ترین نقاط کشور
بیش ازهرچیز کولر گیبسون
به‌چشم میخورد.

Gibson

چون کولرگیبسون احتیاج به‌تعمیر ندارد ،
مناسب ترین کولر برای نقاط دورافتاده است .

نماینده انحصاری شرکت محور ـ خیابان شاه شماره ۲۵ تلفن ٦٤۸۳۸
مرکزپخش درصفحات جنوب‌آبادان ـ اهواز ـ خرمشهر شرکت ویلا

ایرج نوریان

مرگ محصل تبریزی

خرس‌بحال نزع افتاده در این اثنا گرگی سررسیدو جلویش چمباتمه زد .خرس‌از ترس‌اینکه مبادا گرگ قبل از جان دادن به‌حسابش برسد با لحن ملاطفت‌آمیز گفت - قربان بنده تا جمعه مردنی نیستم شما تشریف ببرید وعصرجمعه برگردید.

جناب گرگ پشت‌چشمی‌نازک کردو گفت : بنده هم تا شنبه مرخصی دارم !

چندشب پیش خبری داشتم بسیار ناگوارانگیز که بنظر بنده‌برای جامعه مانوعی فاجعه محسو بمیشود خبراین بود که‌دانش آموزی بنام‌محمدشهابی‌سال‌ششم طبیعی دبیرستان منصور تبریز بخاطربیدار ماندن و حاضر کردن درس با استعمال چند قرص ضد خواب به‌خواب ابد فرو رفت ...

شایدخبرفوق درمقایسه‌باانواع واقسام مرگ و میر های غیر طبیعی ناشی‌ازتصادفات ، سهل‌انگاری ،خودکشی‌وسایرعوامل اجتماعی دیگرچندان مورد توجه عموم قرار نگیردوحتی‌برای‌اولیای مسئول‌وزارت آموزش وپرورش هم چندان قابل اهمیت نباشدولی‌آنچه‌که قابل انکار نیست‌نقصی‌است که‌در روش آموزش و پرورش کشور ما وجود داردکه متاسفانه به‌آن توجهی نمی شود .

شمااغلب چه در تهران و چه در شهرستانها ملاحظه‌میفرمائید یکی‌دو ماه مانده‌بامتحانات نهائی‌ششم متوسطه و یا اصولا هرامتحانی جنب وجوش عجیب‌در شاگردمدرسه‌بوجود می آید . این‌امر از اینکه از پشتکار و تلاش وتحرک آنان‌حکایت می‌کندجای‌تردید نیست ولی یکی نیست باین محصلین بگویددراین‌مدت شش هفته‌ماه چه می گردیدکه اکنون‌به‌فراست‌افتادیدومثلا به قرص ضد خواب یا غیرذالک‌پناه‌میبرید.

از شما چه پنهان که‌اغلب‌این‌درس‌خواندنها‌جزبرای آوردن نمره واخذکارنامه قبولی‌مفهوم‌دیگری‌ندارد زیرا فراوان مشاهده می‌شود که یك محصل‌سال‌پنجم‌دبیرستان بیشترمباحث‌درسی‌سال قبل یادش رفته‌یا اگر از محصل‌سال‌ششم دبیرستان که‌خیلی‌سخت‌مشغول‌مطالعه‌وآماده‌شدن برای‌امتحان‌نهائی‌است‌ازدروس‌سال پنجم‌وحتی چهارم سئوال شود اگر بوضع‌افتضاح‌آمیزی درنماند لااقل جواب او چندان هم امیدوار کننده نخواهد بود .

البته همانطوری‌که چندشب‌پیش در همین ستون تحت عنوان «مسئله تحصیلات در ایران »اشاره ای شده بود اصولا بحث‌درزمینه آموزش وپرورش آنهم‌درکشور ما بسیار وسیع‌وپردامنه است ولی‌حرف من‌اینست که‌درچنین وضعیتی وزارت آموزش‌و پرورش درصددمی‌افتدتا باهمکاری ومعاضدت انجمن های خانه‌ومدرسه ازغرب زدگی‌دختران و پسران جلوگیری کندومعلوم‌هم‌نیست که‌آیا باجنبه‌های‌بدغرب‌زدگی‌مبارزه خواهد شدیاباجنبه‌های خوب آن ؟زیرا‌ما‌بسیاری‌ازمحصلین ممتاز را با هزینه دولت جهت تحصیل وتخصص بخارج که‌غرب‌باشداعزام‌میداریم که‌پس‌ازبازگشت برای‌کشورماقدم‌موثری‌بردارند .

البته نباید انکارکرد که‌این‌هم ازجمله‌وظایف و مسئولیت‌های وزارت آموزش وپرورش می‌باشد که‌باید از انحطاط‌جوانان اعم ازانحطاطات‌ناشی ازغرب یاشرق جلوگیری‌کند ولی این‌امر دلیل نمی‌شودتا از وظایف اصلی‌خود که‌همانا اتخاذ روش‌صحیح آموزش‌باشد غافل شود .

امروزدرتبریز جوانی‌بخاطردرس بااستعمال قرص ضد خواب‌زندگی خودرا ازدست‌داده‌است،دیروزهم‌نمونه‌های‌زیادی‌داریم که‌جوانانی‌بخاطر مردودی‌خودکشی کردند وتردیدنیست که‌فرداهم‌اخباری تاثرانگیز نظیر مواردیادشده‌خواهیم‌داشت که‌شاید‌بسیاری ازمابابی‌تفاوتی و مسئولان‌امر هم‌باری‌بهرجهت آنراندیده میگیرندودر صددرفع‌این قبیل‌معایب برنمی آیندبنده‌پیشنهادمی کنم‌برای‌دستگاه آموزش‌و پرورش باید فکر بهتری‌کرد تاجلوی‌این‌قبیل‌حوادث دلخراش گرفته شود. باید روشی‌اتخاذ گردد که محصل درطول سال بدرسش‌برسدتا واقعه‌ای نظیر مرگ محصل تبریزی‌اتفاق نیفتد .

شکایات مردم

برق‌شهرآرا ضعیف‌است

بااینکه مادر قرن بیستم زندگی میکنیم ولی هنوز بطور کامل از ابتدائی‌ترین وسیله زندگی استفاده نمیکنیم چون برق این منطقه آنقدر قدرت ندارد که حتی در اواخر شب نیز براحتی تلویزیون و یخچال و سایر لوازم برقی رابدرستی روشن کند اینها بجای خود ولی امیدواریم بااین نور کم‌لامپها بکوری‌میتلانشویم.

عزیزاله محسنی ساکن کوی‌خرم واقع در شهرآرا

تبدیل رتبه چه شد ؟

عده‌ای از آموزگاران‌که قبل از تصویب قانون استخدام لیسانسیه شده‌اند نوشته‌اند که پس از ده ماه دوندگی و دستور صریح‌شورای عالی اداری هنوز حقوق پنج سال پیش‌خود را دریافت میدارند و شاگردان‌سه‌سال قبل آنها پس از طی دوران تحصیل خود حقوقی معادل حقوق و مزایای آنان دریافت میدارند . امیدوارند که وزارت آموزش و پرورش در تبدیل رتبه آنان اقدام عاجلی بنماید.

آموزگار

مبادا

مقابل در خانه شماره ۳۷ واقع در خیابان پهلوی کوچه سمنان سه‌لوله انشعاب حدود ۱۰ سانتیمتر بالاتر از سطح اسفالت قرار گرفته است . روزی نیست که چند عابرپیاده پایشان به این لوله نگیردوزمین‌نخورند یکبار هم یك بچه پایش گیر کرد وشدت زمین خورد از سازمان آب تقاضا میشود هرچه زودتر به این موضوع رسیدگی کنند. مبادا سری دیگر بکشند .

ساکن‌محل

دریافت نکرده‌اند

مابه‌التفاوت ترفیعات آندسته از فرهنگیان که‌ازمحل سازمان‌برنامه حقوق میگیرند پرداخت نشده است . در حالیکه فرهنگیانی که از وزارت آموزش و پرورش حقوق میگیرند مابه‌التفاوت‌خود را دریافت داشته‌اند.

فرهنگی

اعتبار نداریم ؟!

اداره آموزش‌و پرورش اصفهان مزایای سال ۴۵ دبیران‌وآموزگاران را نپرداخته‌است وهربار که‌مراجعه کرده‌ایم میگویند اعتبار نیست ! اعتبار نیست که‌رفع تکلیف‌نمیشود، اگر واقعا ما طلبکاریم تکلیف مارا روشن کنند و اگر نیستیم هم باز تکلیفمان روش شود بهتر است .

از طرف ۲۰۰ نفر از دبیران

پشیمان

مغازه جنب شهرداری ناحیه پنج در چهارراه حسن آباد وضع‌خراب وناراحت کننده‌ای دارد .مالك‌این مغازه حاضر به تعمیر آن نیست و هیچ‌بعید نیست که روزی‌دیوارهای‌آن برسر مردم رهگذر خراب شود این مغازه برق منطقه راهم به خطرانداخته است و اگر زودتر برای آن چاره‌ای نیاندیشند پشیمان خواهند شد.

همسایه

گفتگوی تلفنی با ۳۰۰۱۰

اهالی محترم تهران هرروز بعداز ظهر ها از ساعت ۶ تا ۷و۳۰ میتوانند تلفنی درد دلها و گرفتاری‌ها و شکایت های خود را با ما در میان بگذارند .

* محصور

در میدانگاهی قلهك زمین محصوری هست که یك در کوتاه دارد ، رفتگر محل‌برای راحتی خود خاکروبه ها را از بالای این در کوتاه به‌پشت آن می‌ریزد ، نتیجه این‌میشود که پشه و مگس جان ما را به لب میرساند .عجیب است که همه اززمینهای غیر محصور دادشان بلند است ما اززمین محصور و دردار !!

اس

* عوض کنید

یکی از چراغهای جاده قدیم شمیران ایستگاه مینا سوخته است‌لازم است اداره برق بفرستد این لامپ را عوض کنند .

سیدیحیی‌شریفی

* ضروری است

در جاده آرامگاه مقابل‌انبار کالای راه‌آهن اخیرا یك‌گودال بزرك و عمیق دهان باز کرده‌که یك کامیون ده چرخ هم‌امکان فرو رفتن در آن را دارد ! ضروری است شهرداری برای جلوگیری از خطر اقدام کند.

بامداد

* ثواب

در خیابان ایرانشهرفرعی هاشمی مردم درخت کاشته‌اند ولی این درختها ازبی‌آبی در شرف خشك‌شدن‌است‌شهرداری اگر ترتیبی بدهد که‌درختها خشك نشود کلی ثواب کرده است .

ساکن محل

* ضرورت

خیابان شهرآرا هم عرضش کم است هم رفت وآمدش ولی این خیابان چراغ ندارد بنظر میرسد که وضع جاده این ضرورت را داشته باشد که روشن شود .

داریوش

* حرف دارائی

بنده یکی ازآموزگاران‌وزارت آموزش هستم با اینکه امروز روز هشتم ماه است هنوزحقوق ما را نپرداخته‌اند ، مگر قرار نبود تاروز بیست‌و هشتم ماه حقوقها پرداخت گردد . این حرف وزارت دارائی است !

آموزگار

اقتصاد در نظام اقتصادی

در جهان امروز ، برای تعمیم‌دانش اقتصادی و آموزش اصول علم‌اقتصاد به‌عده کثیری از افراد جامعه تلاش های دامنه‌داری صورت میگیرد .

آشنائی بااصول این علم برای‌تمام مردم وبخصوص کسانیکه اداره‌قسمتی از منابع ملی و موسسات وسازمان های دولتی و ملی رابعهده دارندلازم وضروری است .

برای پاسخ باین نیاز اجتماعی ، آقای مرتضی سرمد ، یکی ازقضات و کارشناسان باارزش اقتصادی ، اخیرا کتابی تحت‌عنوان«نظام‌اقتصادی» تالیف کرده که مورد توجه محافل اقتصادی قرار گرفته است .

دراین کتاب که‌سعی شده است از صورت یك نشریه کلاسیك‌خارج بوده ودر نور فهم و استفاده همگان باشد، مسائل ونکات اقتصادی به صورت جالبی تشریح گردیده است.

زهره ZOHREH

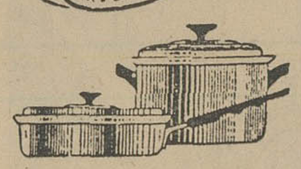

سازنده و پیشرو صنعت ظروف آلومینیومی لوکس‌درایران تلفن‌مرکز بخش ۳۴۴۴۸

تعمیرگاه رادیو تلویزیون
ایران ، تعمیرگاه منحصر بفرد R.T.I-R.C.A
باکاملترین وسائل و دقیق‌ترین دستگاه‌ها مجهز بوده و تحت نظر متخصصین تحصیل کرده اروپا وامریکا مدلهای‌تلویزیون رابرا تعمیر می‌پذیرد.
R.T.I-R.C.A
نشانی :طهران: خیابان‌آیزنهاور خیابان لشگری (جیحون) تلفن ۹۰۳۲۰-۹۰۳۲۱
اهواز : میدان ۲۴ متری تلفن ۴۷۹۰ . خرمشهر: خیابان‌پهلوی تلفن ۲۴۲۸

جدول کلمات متقاطع شماره ۳۴۶۴

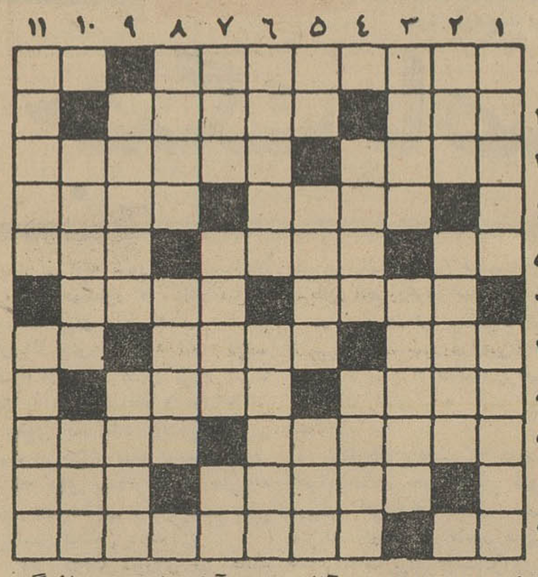

افقی : ۱- باخاله‌جان آغا وده بزم‌آرا هزار دستور زندگی فراهم‌آورده است - پوست را چنین‌کنند ۲ - ذبح‌شتر - کشتی ۳- دیوانش کشور شده است - از زنان‌شاهنامه‌ای ۴- صلح‌ودوستی- آهنگساز معروف ایتالیائی که اپرای فراوان و زیبا دارد ۵- شهر جاویدان - از وسایل بازی - حمام فرنگی ۶- مربوط به‌روزگاران گذشته است - صاحب ارژنك ۷- واحدی برای مایعات-به‌آدمهای ساده‌لوح که زودگول میخورند میگویند - از انواع چوب برای مبل ۸- شوخ‌طبع و مضمون کوك‌کن -قایق‌کوچك ۹- اداره‌اش حالا کارپردازی شده‌است - از پرندگان ۱۰- حکایت های کتاب های درسی باید داشته باشد - جائی برای زیستن ۱۱- از اقسام پوست گرم‌و نرم - از آثار جامی .

عمودی: ۱- سابقا فقط برق داشت اما حالا آب هم دارد - میخ زینتی ! ۲- گوشت - سربجای پا نهاده است ۳- آسمان و افلاك - از خشم برهم میفشارند ۴- نازیبائی - گذاشتن ۵- در گرفتن ماه صدایش را به فلك میرساندند - میگویند زن را از شوهر وامی کند- قطعه‌سنك ۶- از بیماری های کلیه - پناهنده شدن ۷- پهلوان و قهرمان - از معروف ترین نمایشنامه های‌شکسپیر -همه را شامل میشود۸- روزگاری از گرانبها ترین انواع خال بوده است-تصدیق امریکائی ۹- ازخلفای‌معروف بنی‌امیه- روزآغاز۱۰-محکمه نخستین- آنطرف ۱۱- پرنده‌ای که بلندپرواز تر از خود نتواند دید - فضا و آسمان .

حل جدول شماره ۳۴۶۳

	۱	۲	۳	۴	۵	۶	۷	۸	۹	۱۰	۱۱
۱	خ	ا	و	ر	م	ی	ا	ن	ه	■	م
۲	ر	گ	ا	■	ش	■	ی	ا	م	ه	ی
۳	ق	ا	ر	ی	■	م	ل	ا	■	د	ر
۴	ه	■	و	ع	د	ه	■	ل	ا	ب	د
۵	■	ش	ن	■	ه	ر	م	■	ی	ا	■
۶	ش	ب	■	ز	ن	ب	و	ر	■	ش	د
۷	ک	ج	ل	■	ه	ا	ل	■	م	ا	■
۸	ا	ر	ی	ب	■	ن	ع	ن	■	■	د
۹	ر	ا	■	ا	ب	ی	■	ا	ل	گ	و
۱۰	ج	غ	ا	ل	ه	■	ا	م	ر	و	د
۱۱	ی	■	ا	ن	ت	و	ن	ی	و	ن	ی

جوانان
مجله برای نسل امروز
منتشر شد

بعد از کتاب موفق «شوهر آهو خانم» اینك رمان دیگری از نویسنده معروف معاصر انتشار می‌یابد :

شادکامان درهٔ قره‌سو

نوشته :
علیمحمدافغانی

داستانی عمیق‌وگیرا در یك معیار جهانی که‌یادآور زندگی کشاورزان درسالهای پیشین است .

موسسه انتشارات امیرکبیر

برنامه تابستانی دبستانهای بهشت
زیرنظردکتردانا بهشتی

دروس فارسی: شامل حساب، هندسه، دیکته فارسی کلاسهای ۲تا۶
دروس انگلیسی: شامل خواندن، نوشتن، ترجمه، مکالمه
شروع کار : ۲۷ خرداد .
برنامه کار : کلاسهای‌تقویتی وتجدیدی، کتابخانه، سینما در تالار اجتماعات
روزهای کار شهریه : بکشنبه، دوشنبه، سه‌شنبه ، چهارشنبه۸ تا۱۲ صبح
:انش‌آموزانیکه برای‌سال تحصیلی‌آتی ثبت‌نام‌میکنندشهریه تابستانی نمیپردازند.

دانش‌آموزانیکه ازدبستانهای دیگرتابستان شرکت میکنند ۵۰۰ ریال سه‌ماهه
خیابان شاه - بیست متری‌اول- چهار راه سزاوار- تلفن ۴۳۵۱۴

«هنر برتر از گوهر آمد پدید» بفرزندان خود هنر ارزنده بیاموزید

شیمل

بیش از یکصد سال است که
در خدمت هنرمندان جهان است.
شیمل شاهکار هنر و صنعت آلمان
SCHIMMEL
نماینده انحصاری، فروشگاه پروانه خیابان نادری - مقابل کوچه نوبهار- شماره ۴۴۴- تلفن ۴۶۸۳۵
فروش با شرایط سهل و مناسب

ده نفر قزلباش
شاهکار نثر فارسی معاصر
نوشته‌ی استاد «حسین مسرور»
در دو هزار صفحه که مدتی نایاب بود اخیرا تجلید شده تعداد کمی دورهٔ کامل در پنج جلد آماده هست . تا تمام نشده دوره کامل ویا جلد های کسری‌خود را از کتابفروشیهای معتبر تهران و شهرستانها تهیه فرمائید .
جلد شومیزی ۱۰۰ ریال با جلد زرکوب ۱۲۰ ریال
سازمان مطبوعاتی مرجان - تهران ۱-۳

کلاسهای انگلیسی بهشت
زیرنظر دکتر دانابهشتی - بمدیریت پرویز انصاری
برنامه و متد جدید باهمکاری استادان امریکائی دریکی ازمجهزترین بناهای فرهنگی کشور و هرکلاس ۲۵ داوطلب شروع اول تیرماه ۱۳۴۶ ساعت ۵ تا۸ بعداز ظهر امتحان ورودی ۲۷و ۲۸ خرداد ساعت ۵ تا۸ بعداز ظهر شهریه سه‌ماهه ۶۵۰ریال
خیابان شاه - بیست متری اول - چهارراه سزاوار دبستان بهشت

قابل توجه کارخانجات داروسازی ونمایندگی‌ها
بنگاه مطبوعاتی صفی‌علیشاه درنظر دارد کتاب جامعی‌از داروهائی که بااجازه‌وزارت بهداری درایران بفروش می رسد تهیه کند . نمایندگی هامیتوانند ازتاریخ‌این‌آگهی تا دوماه اسامی داروهای‌خود را باذکر خلاصه‌ترکیب شیمیائی، موارد مصرف ، عوارض ، دوزاژ، شکل و بسته بندی دارو و بهای مصرف کننده به بنگاه مطبوعاتی صفی علیشاه (میدان بهارستان) تلفن : ۳۲۰۴۱ ارسال دارند . به نامه‌هائی که پس از تاریخ نامبرده برسد ترتیب اثر داده نخواهد شد .

کلاسهای انگلیسی
انجمن روابط فرهنگی ایران و پاکستان برای دوره تابستانی ازداوطلبان همه روزه تا پایان خردادماه از ساعت چهار تاهشت بعد از ظهر ثبت نام میکند .
درکلاسهای تابستانی‌انجمن علاوه بر مکالمه،دستورزبان جمله سازی انگلیسی و کلاسهای اردو وبرای‌بانوان کلاسهای شمع سازی ، آرایش و خیاطی نیز دایر است .
نشانی: خیابان‌پهلوی - بالای چهارراه امیراکرم- کوچه اتفاق - تلفن ۴۸۳۰ آ-۷۱۵۹ ۱-۲

مجله میکی
سرگرمی کودکان ۷ تا ۷۷ ساله روز
شنبه ۱۳ خرداد منتشر میشود

پانسیون شبانه روزی کودك
واقع دردربند ،یکی از خوش آب‌و هواترین نقاط تهران ، برای تابستان ثبت نام مینماید .
استفاده ازاستخر شنا و کلاسهای تجدیدی و تقویتی وگردشهای دسته جمعی برای کودکان مجانی است .
آدرس : شمیران - خیابان دربند - ایستگاه افخمی
تلفن ۴۵۷۷ ۸ آ-۵۸۵۰ ۱-۱۰

کلاسهای انگلیسی انجمن ایران و آمریکا
دورهٔ تابستانی
ثبت نام برای اولین دوره کلاسهای فشرده دورهٔ تابستانی که صبحها بین ساعات هفت‌ونیم الی‌نه‌ونیم وده الی دوازده و بعد ازظهر ها بین ساعات ۲ الی ۴پنج روز درهفته تشکیل میشوند در روزهای دوشنبه هشتم وچهارشنبه دهم و شنبه سیزدهم و یکشنبه چهاردهم خرداد ماه صبحها از ساعت ۸ الی ۱۲ و بعد از ظهر ها ازساعت ۳ الی ۵ بعمل خواهد آمد . در دوره‌های تابستانی کلاسهائی مخصوص دانش آموزان دبیرستان دایر استو اینگونه داوطلبان میتواند باهمسالان خود درکلاس شرکت نمایند . ضمنا باطلاع میرساند که امتحان تعیین قوه برای داوطلبان جدید در تمام پنجشنبه های هرهفته انجام شده و ثبت نام نیز در همان روز بعمل می‌آید .
نشانی - خیابان شاه - ساختمان آلومینیوم - طبقه هفتم - تلفن ۴۷۱۴۰ آ-۶۸۰۴ ۱-۶

رساله دراصول علم انسانی
تصنیف فیلسوف شهیر انگلیسی جرج بارکلی
ازانتشارات دانشگاه‌منتشر شد - قیمت ۵۰ ریال. محل فروش : اداره توزیع انتشارات دانشگاه و کتاب فروشی ابن سینا .
میدان مخبرالدوله کتابخانه ابن سینا تلفن : ۳۶۵۶۲

ششم طبیعی فشرده
جهت داوطلبان متفرقه
برای ساعت ۱ الی ۵ بعدازظهر
درگروه فرهنگی پگاه
ازدهم خردادماه
مخبرالدوله -کوچه جنوبی بیمه تلفن ۳۳۰۸۵

تك درس برای مسابقات دانشگاهی
آموزشگاههای خزائلی ۴۰ نفر را در مسابقات ادبیات و حقوق و ۲۰ نفررا در مسابقات پزشکی وعلوم برای تك درس می پذیرد . مشروط بر آنکه نادوازدهم خرداد نامنویسی کنند .
نشانی : خیابان شاه‌آباد روبروی پاساژ علمی کوچه محمودی قسمت سیکل دوم خزائلی تلفن ۳۴۸۸۱ ۱-۲ آ-۸۳۷۸

لبخند یخ
نوشته‌ی «فریدون صابر»
منتشر شدازکتابفروشیهای معتبر تهران وشهرستانها وروزنامه فروشها تهیه فرمائید .
سازمان مطبوعاتی‌مرجان -تهران ۱-۳

راهنمای تدوین رساله
مخصوص دانشجویان دانشگاه و استفاده عموم
نوشته «محمد هادی جوادی »
ازروزنامه فروشها و کتابفروشیهای معتبر تهیه‌فرمائید
ازانتشارات آستارا - پخش ازسازمان مطبوعاتی مرجان

کری صنعتی

در کارخانه های انگلستان مرض جدیدی بروز کرده است : کری بعلت ضایعه گوش داخلی . پروفسور «ریچاردز» اعلام‌داشت که‌این بیماری جنبه‌ئی جدی دارد و بهمان نسبت که‌برتعداد ماشین های پرسروصدا افزوده میشود درجه شیوع و وخامت آن نیز زیادتر میشود .

صدای بعضی ماشینها از ۱۰۰دسیبل (واحد شدت‌صوت) هم بیشترست ازجمله ماشینهای فلزبری ۱۳۶ دسیبل‌شدت صوت دارند .

بلندشدن‌ناگهانی صدادریك محیط ساکت نیز ایجاد یك نوع بیماری عصبی میکند .

چاههای بسیار عمیق در شوروی

شورویها برنامه تهیه پنج‌چاه بسیار عمیق‌را شروع کرده‌اند. اولین این چاهها در شمال بحر خزر حفرمیشود وازلایه‌صخره‌ئی محتوی نفت این منطقه عبور خواهد کرد .

این چاههای‌بسیار عمیق که‌برای شناسائی قشر زمین حفر میشوند بوسیله موشکهای مخصوص حفاری تهیه میشوند.

ازجمله یکی از این چاهها که درناحیه اورال حفرخواهد شد منشاء این‌رشته کوهها راروشن خواهد ساخت . همین‌چاه راه‌رابسوی یك سلسله معادن آهن نیز خواهد گشود . این معادن میلیونها سال پیش بوجود آمده‌اند .

سرویس علمی خبرگزاری فرانسه

طرز تغذیه اطفال

مجله معروف «پرس‌مدیکال» فرانسه اعلام داشت که تغذیه اطفال بطرزی جدی ناکافیست .بیماری «اسکوربوت» ـ خونریزی از لثه‌ها ـبعلت استفاده از آب میوه ها دیگر دیده نمیشود ولی بعلت سوء تغذیه اطفال بیماریهای دیگری وجود دارد .

ازجمله کم‌خونی‌بعلت کمبودآهن‌و نرمی استخوانها ـ راشی‌تیسم ـبعلت کم استفاده کردن از نورخورشید .

بیماری شایع دیگر در اطفال کرم‌خوردگی دندانست، تلاش برای‌تهیه شیر خشك هائی شبیه شیرزن‌نیز باعث شده‌که کلسیم این‌نوع شیرهاقابل جذب نباشد .

بزرگترین مسابقات اسبدوانی
بهاره ۱۳۴۶
کانون سوار کاران ایران

از ساعت ٤ بعدازظهر روز های جمعه ۱۲و۱۹و۲۶ خرداد و ۲ تیرماه ۱۳٤٦ در میدان اسبدوانی کیلو متر ۱٤ جاده کرج ورودی ۱۰۰ـ ۵۰ ریال .

۱ـ۲ آ ـ ۸۵۹۶

کاوش اقیانوس از فضا

بکمك اقمار مصنوعی ازفضا در اقیانوسها کاوش میکنند

از فراز آسمان و درون فضاست که‌دانشمندان تحقیق در باره اقیانوس ها را آغاز کرده‌اند .

علم اقیانوس شناسی اکنون با استفاده ازسفاین فضائی امکان‌جدیدی برای پیشرفت یافته است .

بکمك این سفاین در مورد جریان های دریائی ، مهاجرت ماهیهاو تعیین عمق دریاها نتایج بسیار دقیقی بدست آورده‌اند .

چندی پیش گروهی از برگزیدگان علم کنفرانسی تحت‌عنوان «کاوش اقیانوس از فضا» در هوستون امریکا تشکیل دادند .

تابحال صیادان باتوجه به مسیر حرکت پرندگان دریائی ازوضع‌سواحل میتوانستند موقعیت ماهی‌ها رادریابند، ولی حالا بکمك‌اقمار مصنوعی پیشرفت های شایانی درامر صید بدست‌آمده است .

باروشی جدید در مورد کوههای یخ ظرف ۱۷روز اطلاعاتی بدست میاید که سابقا برای کسب آنها میبایستی حداقل بیست سال وقت صرف نمود.

دستگاه های بسیار حساس اقمار مصنوعی میتوانند حرارتی را که از کف اقیانوسها ساطع میشود نیزتعیین کنند و اینکاراز نظر پیش‌بینی زلزله وآتشفشان اهمیت خاصی دارد .

میدانیم که اقیانوس‌ها ماشینهای عظیم حرارتی هستند که وضع آب‌و هوای زمین را متعادل میسازند .

بدین ترتیب شناختن این ماشین حرارتی از راه فضا در پیشرفت علم هواشناسی اثر عظیمی دارد .

هم اکنون دولت امریکا بودجه هنگفتی برای ساختن سفاین فضائی اقیانوس شناسی اختصاص‌داده‌است، چون اقیانوس هااز نظر تغذیه وصنعت منابع پایان‌ناپذیری هستند .

بهمین جهت قرار است در آینده نزدیك کنفرانسی باشرکت ٦۵ کشور جهان تحت عنوان «آب در خدمت صلح» در واشنگتن تشکیل شود .

تنها آمریکا بودجه‌ئی معادل ۳٫۸ میلیارد تومان باقیانوس‌شناسی اختصاص داده است. این‌کار بدون شك در بالا بردن سطح زندگی همه مردم‌جهان تاثیر فراوان خواهد داشت .

سرویس علمی خبرگزاری فرانسه

نهضت ازدواج درسنین پائین!

سن ازدواج روز بروز کاهش میابد

عالم ازدواج در آلمان فدرال‌دستخوش تحولات نوینی گشته‌است . بطورکلی دختران در سن جوانتری ازدواج می‌کنند . در بین کارگران ازدواج دختران کمتر از بیست‌ساله رواج بیشتری‌یافته و علل آن یکی‌کوتاهتر بودن مدت تحصیل و دیگری بدست آوردن سریع در آمد های خوب است .در بین‌کشاورزان نیز دختران زودتر ازسابق وصلت می‌نمایند . علت‌آن‌آمادگی نسل سالخورده برای بازنشستگی زودتری می‌باشد ولی کمبود دستیاران زن در کشاورزی‌نیز عامل موثری است ،چه یك‌زن جوان نیرومند کمك مفیدی بشمار می‌آید . سن زنان کارمندان نیز امروزه جوانتر از سابق است . کمك‌هزینه‌ی وافی‌که برای همسر واولاد بکارمندان داده می شود ، آنان‌را ترغیب‌بازدواج زودتر می نماید . سابقا کارمندان می‌بایستی سالیان بیشتری‌صبرکنند، تا اینکه خانه وکاشانه ای فراهم سازندو توانائی تامین هزینه یك خانواده را بدست آورند .

از همه دیرتر صاحبان مشاغل آزاد دست‌به ازدواج میزنند . اینان سالیان درازی برای تامین‌اساس و احتیاجات یك عائله لازم را دارند .

شایان توجه است ، که تعداد اولاد در وصلتهای زنان کمتر از ۲۱ ساله بیشتر از سنهای دیگراست .

در هر یکهزار وصلت زنان کمتر از ۲۱ساله تعداد اولاد بطور متوسط ۲۰۷۷ فرزند می‌باشد ، در حالیکه همین نسبت در بین زنان ۲۱ تا ۲۵ ساله ۱۹۳۷ فرزند وزنان ۲۵تا ۳۰ ساله ۱۸۱۹ فرزند است . در زنان ۳۰ ساله ببالا همین نسبت‌به ۹۹۳ فرزند می رسد .

باوجودی‌که زنان آلمانی درسنهای جوانتری وصلت می نمایند ، ولی نشانه ای از علاقه به تولید نسل بیشتربنظر نمی‌رسد . از ده سال باینطرف تمایل‌بداشتن فقط‌دوفرزند درخانواده محسوس‌می‌باشد . فقط ۲۵درصد خانواده ها دارای ۳یا ۴ فرزند هستند .

طبق نظر کارشناسان ، در آینده ۱٤درصد ازدواجها بدون اولادبوده، بیست‌درصد دارای یك فرزند ،سی درصد دارای دو فرزند ، ۱۷ درصد دارای سه فرزند و فقط ۱۵ در صد دارای چهار فرزند یا بیشتر خواهند بود .

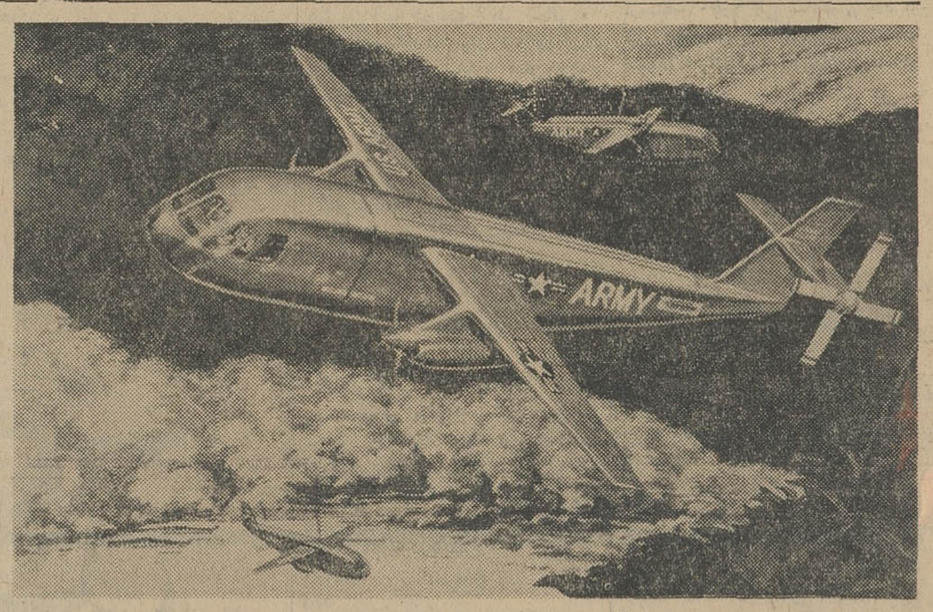

هواپیمای جدید عمودپرواز

نیروی‌هوائی امریکا طرح ساختمان هواپیما های عمود پروازرا به مرحله اجرادرآورده است . این هواپیما با موتوری شبیه به هلیکوپتر در محیطی کوچك فرود می آید یا پرواز می کند و به محض اوج گرفتن ملخ موتور هلیکوپتری آن‌جمع می‌شود .

سرعت آن ۶۵۰ کیلو متردر ساعت است . قدرت مانور این مخلوط هلیکوپتر و هواپیما بعلت آنکه احتیاج بفرودگاه وسیع ندارد زیادست .

عکس‌از :خبرگزاری‌فرانسه

گرام پرتابل ترانزیستوری برق وباطری

تاکت takt

برای پیك‌نیك وجشن ورقص وشادمانی

یکدنیاشور ونشاط برای شمابه ارمغان میاورد

نمایندگی انحصاری گرام تاکت ودوچرخه معروف رودماستر درایران :

شرکت بازرگانی شیپور ـ خیابان پشت شهرداری ـ پاساژفتوت ـ تلفن ۳۰۳۰۸۹ ـ ازشهرستانها نماینده فعال پذیرفته میشود ضمنا لوازم برقی دیگرازقبیل ـ بلندگوی شیپوری ـ ضبط صوت ـ میکروفن ـ وغیره موجودمیباشد .

مدل TP52

محل دفتر اسناد رسمی ۱۲۸ ط

بخیابان شیر وخورشید ایستگاه عباسی مقابل بانك صادرات منتقل شد .

سردفتر ـ عباس حکیم‌معانی

«ویوا زاپاتا»

نمایش یك فیلم هنری‌سینمائی مخصوص اعضاء کانون فیلم پس‌فردا ٤شنبه ۱۰ خرداد ساعت۳۰ر۷شب

انجمن ایران وآمریکا ـ عباس‌آباد

سینما آتلانتیک

از فردا عصر فقط در

بزرگترین فیلم سال درباره حادترین مسئله عصرما ـ یك سوژه استثنائی که تاکنون درسینما مورد بحث قرار نگرفته بود ـ یك اثرتکان دهنده درباره بچه‌هائی که نباید بدنیا بیایند ـ تمام آنچه که‌زنها باید بدانند ومردها باید بفهمند

فیلم «وقتی برای گریستن نیست» برای جوانان کم سن وسال مناسب نمیباشد. بدینوسیله به پدران ومادران توصیه می‌شود ازهمراه آوردن فرزندان خودداری نمایند.

درحضور والاگهر مهناز پهلوی

ساعت ٦ بعد از ظهر ۲۵ خرداد ماه بالماسکه کودکان وبرنامه های متنوع دیگر با شرکت افتخاری خواننده محبوب(رامش) و ارکستر جاز

درباغ مصفای باشگاه پهلوی

بنفع مهدکودك سازمان زنان ایران برگزار میگردد .

دراین شب باشکوه و فراموش نشدنی

دو مادر که برای تهیه‌لباس کودکان خود ابتکار جالب بخرج داده باشند ٤۰کودك که بهترین لباس را پوشیده باشند. جوائز متعددی اهداء خواهد شد.

علاوه بر آن برای فروش کار های دستی بانوان بنفع خود آنهایك‌غرفه اختصاصی ترتیب داده شده است .

بلیط راازدبیرخانه سازمان زنان ایران ـ خیابان‌قوام‌السلطنه تهیه فرمائید . ۱ـ۳ آ ـ ۸٤۲۶

مژده

گرمابه زیبای مرجان

در نوشهر دیدنی‌است

آ ـ ۸۱۸٤ ۱ـ۱۰

اطلاعیه بانك رهنی ایران

شعبه مرکزی

ازصاحبان حساب پس‌انداز مسکن درشعبه مرکزی که تاکنون برای تعویض وتبدیل دفترچه‌های سابق بدفترچه جدید اقدام نفرموده‌اند خواهشمنداست هرچه زودتر به قسمت پس‌اندازمسکن شعبه مرکزی مراجعه فرمایند.

برای رفاه حال‌مشتریان محترم تاآخر خردادماه علاوه برساعات اداری معمول ازساعت ٤ تا۷ بعدازظهر نیزباجه مربوط به تعویض دفترچه‌ها دائراست.

الف ۱۶۷۹ ۱ـ۳ آ ـ ۸۳۶۶

سود وزیان سال ۱۳٤۵ شرکت تپیش بامسئولیت محدود

درآمد شرح	درآمد مبلغ‌ریال	هزینه شرح	هزینه مبلغ‌ریال
۱ـسود کالا	۸۶۲۸۷۵	۱ـصرف به‌بانکها	۲۲٤۸۵۹
		۲ـحقوق	۲۵۲۰۰۰
		۳ـپست و تلگراف و تلفن	۲٤۵۳۵ر۵۰
		٤ـوجه اجاره	۱۳۶۶۰
		۵ـاتاق بازرگانی و تراز	٤۵۶۰
		۶ـعیدی ومتفرقه	۲٤٤۰۰
		۷ـسود ویژه	۳۱۸۸۶۰ر۵۰
	۸۶۲۸۷۵		۸۶۲۸۷۵

تراز عملکرد سال۱۳٤۵ شرکت تپیش بامسئولیت محدود

دارائی شرح	دارائی مبلغ‌ریال	بدهی شرح	بدهی مبلغ‌ریال
۱ـصندوق	۷۳۲۳۶	۱ـسرمایه	۱۰۰۰۰۰۰
۲ـبانکها	۱۰۲۵۱۶۵ر۳۰	۲ـسود سنواتی	۱٤۹۷۷۲۲
۳ـسرقفلی و اثاثیه	۶۷۹٤۵	۳ـبستانکاران	۱۷۹٤۹۷۶۰
٤ـکالا	۶۵۲۱۰٤۰	٤ـاسناد پرداختنی	۲٤۷۷۵٤۰
۵ـبدهکاران	۱۵۵۵٦٤۹۶ر۲۰	۵ـسود ویژه	۳۱۸۸۶۰ر۵۰
	۲۳۲٤۳۸۸۲ر۵۰		۲۳۲٤۳۸۸۲ر۵۰

شرکت‌تپیش بامسئولیت‌محدود آ ـ ۷۳۲۳

بمناسبت اربعین حسینی

دکتر محمدرضا صالحی کرمانی

سرمایه‌های بزرگ معنوی

جامعه رشد نیافته در منطق دنیای امروز جامعه‌ایست که در اثر نداشتن رشد علمی وفکری قدرت استفاده از سرمایه های طبیعی وذخائر مادی‌خودرا نداشته باشد ، ملتهائی که با داشتن منابع‌عظیم زیرزمینی ویاامکانات مساعد طبیعی ، بازهم چنان گرسنه و برهنه روزگار پررنج خودرا می‌گذرانند ، از نمونه های بارز جامعه های‌رشد نیافته محسوب میشوند ، این قبیل جامعه ها در دارابودن سرمایه های اولیه با جامعه های رشد یافته تفاوتی ندارند تنها تفاوت درا ینست که‌یك جامعه رشد یافته درپرتو تکامل فکری و عقلی خود ، از هر سرمایه‌ای استفاده لازم‌رانموده‌و بزندگانی خود سروسامان می‌بخشد ولی یك جامعه رشدنیافته در اثر نداشتن رشد عقلی‌وفکری روش استفاده از سرمایه‌ها رانمیداند وبهمین جهت یا اصولا از آنها استفاده نمیکند ویا احیانا اگر هم خواست استفاده کند ، استفاده غلط مینماید . ملت رشد یافته شکم‌کوه را میدرد و ذخائر اندوخته شده در آنرا استخراج‌می‌کند واز آن بنفع زندگی خویش حداکثر استفاده را مینماید . واما جامعه رشد نیافته یاا ینست که ازاین‌پدیده طبیعی استفاده نمی‌کند ویااگر هم احیانادرصدداستفاده برآمد، شکم کوه را پاره می‌کند ولی بجای استخراج مواد مفید و سودمند ،ازسنك آن بت‌میتراشد وآنرا بجای خدا مورد عبادت و ستایش قرار میدهد .

اکنون سخن رااز سرمایه های مادی بسوی سرمایه های معنوی منعطف میسازیم . ملت هائی هم که از سرمایه های معنوی خود استفاده نکنند ویا احیانا از آنها استفاده غلط بنمایند ، بحق باید آنها رااز جمله ملتهای‌رشدنیافته محسوب داشت .

چه بسیار از سرمایه های معنوی‌ایکه تاثیرش درسعادت زندگی بشر از سرمایه های مادی بیشتر و قدرتمندتر است وچه اندازه مایه تاسف است که ملتی این سرمایه های بزرگ و سعادت بخش رانادیده بگیردو حسین بن‌علی علیه‌السلام و مکتب‌جاودان وپرافتخارش یکی از سرمایه های معنوی بزرگی است که‌هم‌اکنون در اختیار ملت اسلام قرار دارد . از این سرمایه بزرگ معنوی دونوع استفاده میتوان کرد، یکی صحیح ودیگری غلط .استفاده صحیح موقعی است که ما درصدد شناختن هدف و ریشه قیام‌حسین بن‌علی برآئیم و این‌حادثه‌عظیم گذشته را سرمشق و نمونه‌ای برای زندگی آینده خود قرار دهیم .

زندگی بشر در طول تاریخ باتمام فراز و نشیبهای مختلف وگوناگونی که‌دارد ، دارای یك سلسله اصول کلی‌یکسان وبدون تفاوت میباشد و همین اصول کلی بدون تفاوت است که‌تاریخ و حوادث گذشته‌را برای آیندگان مفید و آموزنده میسازد .

زندگی اجتماعی بشر در هر دوره و عصری نیازمند بعدالت است واین از اصولی است‌که هر تغییری‌درچهره زندگی بشر رخ‌دهد، همچنان ثابت وپابرجا باقی میماند . وقدر واعتبار خود را در هروضعیت حفظ میکند.

ظلم و گناه ، ریشه وپیوند اجتماعی ملتها رااز هم میگسلد، واین نیز ازآنچنان نوامیس ثابت ولایتغیری است که هیچگاه دستخوش تغییر وزوال نمیشود.

درسال ۶۰ هجری عدالت در جامعه اسلامی مرد و ظلم‌وگناه ازهرسو مردم را احاطه نمود، در چنین شرائطی چه‌باید کرد،

بقیه‌درصفحه ۹

تجزیه وتحلیل

تفسیر مالکیت برای مردم ایران و برای دیگران

وقتی سخن از « مالکیت » بمیان می آوریم غرض «مالکیت در زمین زراعی » است .

در دنیای امروز بر اساس رژیم هاوسیستم حکومت‌های مختلف ، سه نوع مالکیت وجود دارد .

مالکیت های کوچك . مالکیت های بزرك . عدم مالکیت یامالکیت دولت .

از هنگامی که‌بشر گام بمرحله‌ی تمدن گذارده ،مسکن گزیده ، نقطه‌ای را برای کشت وزرع‌انتخاب کرده و به کشاورزی پرداخته تا آذوقه مرتب برای تغذیه‌اش تهیه کند ، صاحب آن قطعه زمینی‌بوده که بر روی آن کشت میکرده و حاصل بذر خود کاشته را بر می داشته و پیوسته در کنار کشتزارش روزگار میگذرانیده است .

وقتی دامنه‌ی تمدن اولیه‌گسترش یافته و احتیاجات دیگر انسان ها بیشتر شده لوازمی اختراع کرده که کشاورز هم ، ناچار کشت‌بیشتر کرده و مازاد احتیاج خودش را داده و از آن جنس دیگر گرفته وباصطلاح امروز « پایاپای» کرده که این روش در هر عصر و زمان شکال مختلف بخود گرفته تا بعصر ما رسیده . ولی در اصل حق‌هر «انسان کشاورز» همان مقدار محصولی بوده که‌روی‌زمین خودش کشت میکرده و خودش برداشت مینموده ، نه محصولش را بدیگری میداده و نه آذوقه‌اش را بزور ازدیگری میگرفته‌وهرگاه احتیاجی به آذوقه‌ای از نوع دیگر یا شیئی داشته بصورت پایاپای تحصیل مینموده است .

این نوع مالکیت ، از نوع‌مالکیت های کوچك است که وقتی باعصار بعدی رسیده نام « خورده مالك » بخود گرفته ، در صورتی که‌خورده مالك از موقعی پیدا شده که مالك بزرك پیدا شده و در واقع «خورده مالك» همان « کشاورز » است که بدبختانه بمرور زمان به صاحبان املاك کوچك که مانند صاحبان املاك بزرك حقی از کشاورز بابت تصاحب میگرفتند‌اطلاق شده‌است.

این سخن کوتاه میکنیم وبسخن دوم میپردازیم .

لابد حالا میپرسید که .مالکیت های بزرك کدام است ؟

شاید پاسخش این باشد که از همان هنگام که انسان هائی دور - اندیش مسکن گرفتند ودرمحوطه‌ی موطن خود کشاورزی کردند ، اقوام و قبائل دیگر بصحرا گردی ادامه دادند و زندگی ایلی‌راآنقدر حفظ کردند تا برخی از آنها به عصر ما هم رسیدند و هنوز بیابان گردند .

بیابان گردها اسلحه را برای شکار و تهاجم و تعرض بکاربردند و شهر نشین ها و کشاورز ها اسلحه را برای دفاع و حفظ آذوقه اختیار نمودند ، زیرا وقتی بیابان گردها گرسنه میماندند یا بهنگام سرما و گرما کوچ میکردند و باصطلاح ییلاق و قشلاق مینمودند در راهی که میپیمودند احشام‌خود را در کشت زار ها سر میدادند و خودشان برای اخذ آذوقه بروستا هاهجوم میبردندو کشاورزان بیچاره را تاراج میکردند و میکشتند !

کشاورزانی که قدرت دفاع نداشتند و هر ساله دوبار یا بارها خود را در معرض تهاجم و یغما و کشتار مشاهده مینمودند به‌یکی از «خان‌ها» و روسای آنها که جملگی مزه‌مال مفت زیر دندانشان رفته بود روی آوردند و گفتند که اگر پیوسته ما را غارت کنیدچیزی برای سال بعد خود ندارید و ماهم نابود میشویم ! پس بیائید قراری بگذارید که‌هرساله سهمیه‌بگیرید و ما را از دستبرد طوائف دیگر حفظ کنید و «خان ما» و «مالك بزرك ما »باشید !

این بود که فئودالیزم‌پای گرفت و خان خانی‌تا عصر ما ادامه یافت و جماعتی از انسان ها همیشه اسیر چندتن انسانی ستمگر و زور گو بودند .

اما سر زمین هائی که باعدالت سازمان گرفتند . «خان خانی» و «ملوك‌الطوائفی » و «فئودالیزم» راازپایان قرون وسطی بر انداختند و کم کم گام به مرحله‌ی تمدن نوین نهادند تا آنجا که در قرن بیستم «فئودالیزم » را تقبیح‌وتحریم کردند و بندگی‌و اسارت و برده فروشی را که همه از آثار شوم‌آن اعصار است ممنوع ساختند و راه تازه پیش گرفتند . ولی در این مسیر دو طریق پیمودند« راه‌صلح» و«راه جنك» . «راه خونریزی »و «راه مسالمت جوئی» و در عصر ما ابتداء «راه سرخ» و امروز« راه سفید» را برای آزادی انسانها انتخاب کردند که در اینجا هم سخن کوتاه میکنیم و به سخن سوم میپردازیم .

باید حالا پرسید . پس «عدم مالکیت »کدام است ؟

آن روز که انسان های محروم و انسان های زجر کشیدهٔ از فئودالیزم پناه به«انقلاب سرخ » بردند زمامدارانشان یا خود از فئودال ها و یا عامل آنها بودند که درك محرومیت‌اجتماع واختلاف طبقات را نمیکردند و برای رفاه حال جامعه دلسوز نبودند .

سر انجام کاربه‌خونریزی کشید و دامنه‌ی آن تا آنجا گسترش یافت که معروف به «انقلاب سرخ» شد و در پاره‌ای از کشور ها رژیم «کمونیزم» جانشین رژیم پیشین گشت .

در کشور های کمونیستی«مالکیت» وجود ندارد و تنها مالك بزرك «دولت » است و تمام افراد اجتماع از دو نوع کارگر تشکیل میشوند « کارگر صنعتی » و « کارگر کشاورزی » که همه مزدور هستند و در مقابل انجام کار دستمزد و یا جیره میگیرند . هرگز هیچ کارگری در سود کارخانه شریك نیست و هرگز هیچ‌کشاورزی مالك زمینی که روی آن کار میکند نیست .

پس اینجا « عدم مالکیت »است یعنی هیچ کس مالك نیست و کشاورز مزدور است .

اما در ایران امروز ، با «انقلاب سفید»یعنی انقلاب بدون خونریزی، آنهم انقلابی که مبتکر آن‌رئیس مملکت و رهبر قوم ماست‌مالکیت نسبی عادلانه نصیب کشاورزساخته و رژیم ارباب و رعیتی و خان خانی را از بین برده و آزادی بانسان ها اعطا کرده . امروز « صاحب هر زمین زراعی » کشاورزی‌است که روی آن قطعه زمین کشت میکند . و میتواند مساعدت های خود را با تازه ترین سیستم‌ازبانك کشاورزی دریافت دارد و هنگام برداشت محصول خودش صاحب آن باشد . نه خان ، نه مالك . نه فئودال . نه دولت و نه‌هیچکس.

چون ما معتقد به «ملیت »هستیم پس به «وطنیت»و میهن دوستی معتقدیم و از این دو عقیده داریم که وقتی کشاورز ، مالك مستقل بود ، به وطنش و به آب وخاکش و به رژیم مملکتش و به همه‌ی آداب و رسومش معتقد و وفادار خواهد بود.وقتی خانواده کوچکش را دوست بدارد ،خانواده‌ی بزرگش را هم که وطن است دوست‌خواهد داشت .

حالا ازآن‌کسیکه درفرستنده‌ی مخفی رسوا با کشاورز ایرانی با قلب واقعیت سخن از «مالکیت » میگوید ، باید پرسید :

توکه از مالکیت برای کشاورز ایرانی سخن میگوئی و میخواهی او را با الفاظ آنچنانی ومغالطه فریب بدهی ، آیا خودت معتقد به اصول مالکیت هستی ؟! اگر تو کمونیست هستی ؟پس چرا سخن ازمالکیت کشاورز بمیان می‌آوری؟ در حالیکه تو از راه خود که راه کمونیزم است منحرف شده‌ای و کسیکه از راه خود منحرف شده باشد نباید بارشاددیگران‌بپردازد!!

بهترین راه برای کشاورز و دهقان و زارع ایرانی سیستم «مالکیت های کوچك » است که امروز نصیبش شده و هرگز نمی خواهد سیستم « عدم مالکیت» بسراغش بیاید و آسایشی که با «انقلاب سفید » بدست آورده برایگان از دست بدهد وبازیافته‌ی خود را منهدم سازد .

برو این دام بر مرغ دگرنه
که عنقا را بلند است آشیانه

راهنمای نیازمندیها

استخدام

یك موسسه حسابرسی

بدونفر کارمند حسابداری و یکنفر حسابدار که تجربه کامل در حساب‌داری فارسی داشته‌باشد برای‌استخدام نیازمند است .

فارغ‌التحصیلان ویادانشجویان داوطلب میبایست ایرانی بوده وبزبان انگلیسی تسلط کامل داشته باشند. تقاضانامه ها می‌بایست بانگلیسی و به آدرس صندوق پستی شماره ۱۷۸۳ تهران ارسال گردد. فقط بتقاضانامه هائی که سن مشخصات‌و تجربیات متقاضی درآنها قید شده باشد ترتیب اثر داده خواهد شد .

آ-۶۶۸۷ ۴-۱

خبرنگار میخواهیم

ژورنال‌دوتهران برای کادر خبرنگاری خود احتیاج به جوان باذوق وفعالی دارد که به روزنامه نویسی علاقه داشته باشد و بتواند بخوبی به زبان فرانسه بنویسد و ماشین نویسی لاتین هم بداند . کسانی که واجد شرایط هستند بین ساعت ۱۱ ویك بعداز ظهر به هیئت تحریریه ژورنال دوتهران ، در موسسه اطلاعات کوچه روبروی پست مرکزی مراجعه کنند .

استخدام میشوند

۳نفر نقاش آشنابه طراحی رکلام و هاشوروآب‌رنك‌چهار نفر خانم و آقای تحصیلکرده برای ویزیتوری از ۴ تا۶ بعداز ظهر ها به تلفن۴۹۳۲۷ مراجعه شود .

آ-۷۰۳۹

شرکت پیچ ومهره ایران

یکنفرمتخصص‌باسابقه درامورتعمیرات ماشینهای صنعتی استخدام میکند تلفن ۷۸۱۵۶۱

آ-۸۶۲۸ ۳-۱

ده نفر حسابدار باتجربه

که در امور حسابداری بازرگانی اطلاعات کافی و سابقه کار داشته باشند برای تمام وقت استخدام می شوند . واجدین شرائط از ساعت ۱۷ تا۱۹ بعدازظهر باداره‌کارگزینی شرکت سهامی کارخانجات صنعتی ایران ناسیونال خیابان سعدی جنوبی شماره ۸۳۴ مراجعه فرمایند .

آ-۸۸۵۴ ۳-۱

تعدادی کارگر فرزکار

تراشکار - قالب‌ساز - سوهان کارو استادکار قالب سازی مورد نیاز است لطفا روزهای دوشنبه و چهارشنبه از ساعت ۳ الی ۶ بعد از ظهر به‌نمایشگاه کارخانجات‌زه واقع‌در خیابان‌شمیران- ایستگاه عوارضی مراجعه فرمائید.

شرکت‌زه با مسئولیت محدود

۸۴۶۳-۱ ۳-۱

Require five or six road surveyors to work in Saudi Arabia, near Kuwait Borders. Those suitable and having experience of this work should write, enclosing photocopies of references, not later than June 10th to:
YOUSSEF SAGAR and AL KHLID COMPANY Box 2391 KUWAIT.

آ-۷۷۳۶ ۷-۱

شرکت سهامی کارخانه‌های‌صنعتی آزمایش یکنفر تحصیلدار وارد بامور بانکی را باشرایط ذیل استخدام مینماید دارای تضمین معتبر داشتن گواهینامه رانندگی موتور وسابقه درامر تحصیلداری‌وامور‌بانکی داوطلبین به اداره کارگزینی کارخانه های آزمایش واقع در سه راه آزمایش جاده آبعلی کیلو متر ۱۳مراجعه‌نمایند

آ-۸۷۸۰

کلاس حسابداری

بازهم‌یك کلاس جدید دیگر حسابداری ودفترداری دوبل زیر نظر آقای محمد حمیدی استاد فن باسابقه تدریس در دانشگاه‌تهران بااستفاده از ماشینهای حساب‌برقی ودستی معروف فاسیت از شانزدهم خرداد ماه تشکیل میشود . قبلا نامنویسی کنید.

کاخ دانش

خیابان نادری . پاساژ معتمد. خیابان فرانسه . کوچه مرجان

کارخانجات اتومبیل‌سازی

جیپ و رامبلر احتیاج به یك نفر لیسانسیه امور اداری که مسلط به زبان انگلیسی باشد دارد .داوطلبین میتوانند همه روزه باستثنای روزهای تعطیل بامور اداری کارخانه واقع در کیلومتر ۱۴ جاده کرج مراجعه نمایند.

آ-۸۷۴۲ ۳-۱

استخدام

چندنفر دوشیزه یابانوجهت امور بافندگی جوراب و بسته بندی مورد نیاز است از ساعت ۸ الی ۱۱ به آدرس زیر مراجعه شود آدرس - خیابان شاهرضا پیچ شمیران شماره ۷۴۳ طبقه چهارم شماره ۵ تلفن ۷۳۶۴۷

آ-۷۱۷۵

لیسانسیه حسابداری

یك‌نفر لیسانسیه حسابداری که‌دارای ۳ سال سابقه خدمت در حسابداری یا حسابرسی باشد برای خدمت تمام‌وقت استخدام میشود با صندوق پستی ۳۲۸۱ مکاتبه فرمایند .

آ-۷۱۷۳

یك دوشیزه یا بانوی‌جوان

جهت فروشندگی بلیط در گیشه یك پارك مورد نیاز میباشد .

ازساعت ۶٫۳۰ الی ساعت ۸ بعد از ظهر به‌آدرس زیر مراجعه فرمایند خیابان اسلامبول ساختمان پلاسکو شماره ۱۳۸

آ-۸۷۱۰

به چهارنفر مردزنانه‌کار

که در آرایش زنانه تخصص داشته‌و دونفر مانیکوریست نیازمندیم . اول شاه‌آباد سالن آرایش لوئزا

آ-۷۰۵۳ ۲-۱

جویای کار

راننده ۲ شخصی مسلط

بزبان انگلیسی تلفن های ۲۳۰۳۶ - ۵۰۸۹۷

آ-۶۹۹۳ ۲-۱

لیسانسیه اقتصاد برای

تشریك مساعی در امور تجارتی‌بعداز ظهرها آماده کار تلفن ۶۳۷۶۵۳

آ-۷۰۹۹ ۲-۱

دکتر داروساز برای

طهران آماده کاراست تلفن ۳۰۴۸۵۷

آ-۶۸۸۳

حسابدار ورزیده

آشنا بزبان انگلیسی مسلط بامور دفتری تلفن ۵۷۰۱۷

یك مادر ودختر حاضرند

در خانواده‌ای بسمت کلفتی وآشپزی کارکنند خواستاران بشماره۹۹روزنامه اطلاعات مراجعه نمایند .

گم شده

بقرار اطلاع وطبق اعلام

بانوماه‌تابان امیر ابراهیمی متقاضیه تحریر ترکه مرحوم حبیب‌اله‌ابراهیمی (رکن‌السلطان) مقداری اوراق بهاداراز قبیل سفته های اصلاحات ارضی منعلق بمتوفی مفقود و تاکنون بدست نیامده بدینوسیله باطلاع میرساند که‌انتقال دهنده و انتقال گیرنده اوراق مزبور مسئول پرداخت هر گونه خسارات وارده در مقابل وارث قانونی متوفی خواهند بود .

کریم کاغذی - مدیر ترکه مرحوم رکن‌السلطان

آ-۷۳۴۷

چك‌شماره۹۳۸۱۸۹م‌ر۱۰ -۶د۳د۴۶ از حساب‌شماره۱۱ اینجانب بهرام نعمتی شعبه بانك صادرات بهارستان بمبلغ سی‌و یك هزار ریال بانضمام مبلغی در حدود هشتهزار ریال وجه نقد به سرقت رفته چك نامبرده از درجه‌اعتبار ساقط است .

بهرام نعمتی

آ-۷۳۷۳

پانسیون

پانسیون آقایان دانشجو

درمنزل ۶۱۳۵۳۳ ۱-۴ آ-۶۵۶۳

خانم جوانی‌که تنها زندگی

می‌کند مایل است دوشیزه یا خانم محترمی را که تحصیل کرده بوده و پای‌بند اصول باشد پانسیون نماید . داوطلبان از ساعت یك بعدازظهر‌ببعد بشماره ۴۱۰۶۵ تلفن فرمایند .

آ-۶۵۲۹ ۳-۱

بهرکجا ازطریق

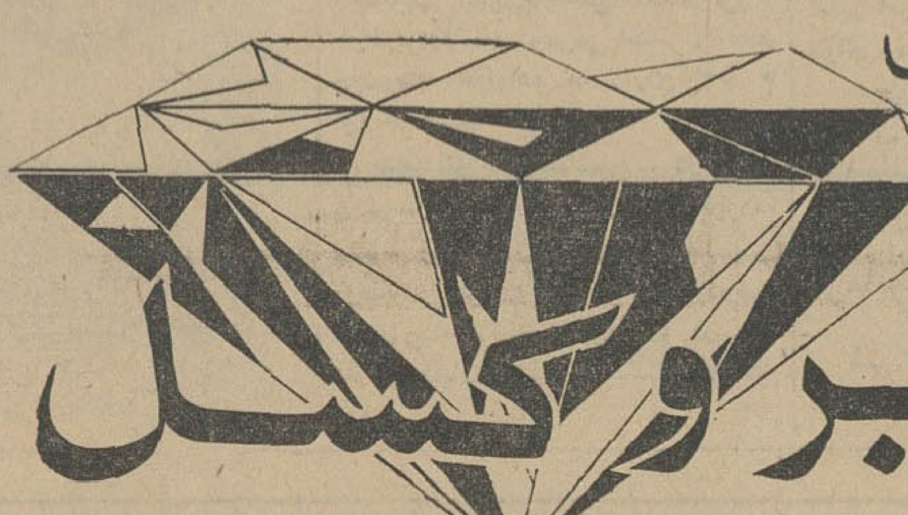

پروازکنید

مرکز الماسهای مرغوب

چرا بروکسل ؟

زیرا دیدار از بروکسل چه برای یکساعت ، یک روز و یا یک هفته خاطره‌ای میباشد که آنرا باسانی فراموش نخواهید نمود .

زیرا مقصد شما بهرکجاکه دراروپا ، آمریکا ویاافریقاباشد ، فرودگاه بروکسل سریعترین ارتباطات را در اختیار شما میگذارد .

درهرصورت بروکسل راانتخاب نمائید زیرا سابنا شمارا بآنجامیبرد- وسرویس سابنا چه درهوا و چه درزمین بیمانند است .

تجهیزات موجود درفرودگاه بروکسل :

- ایروهتل مجهز
- بارورستوران دلپذیر
- سالن مخصوص کار
- اطاق بازی اطفال
- مادموازل سابنا
- کلوب لیدی سابنا
- مغازه خرید بدون گمرک

الماس رانیز میتوانید
بدون گمرک
خریداری نمائید

- سرویس منظم کرایه اتومبیل
- کلوب روتاری
- کلوب لاینز

اکنون درباره پرواز ازطریق بروکسل متقاعدشدید؟

شغل مادموازل سابنامتنوع است ولی اوهمیشه آنرا بخوبی انجام میدهد

درمغازه بدون گمرک همه گونه اجناس عالی ومختلف برای خرید موجوداست

سالن مخصوص کارما برای پرمشغله‌ترین افرادهم کافی میباشد

رستوران فرودگاه باغذاهای عالی باشتهاترین اشخاص رانیزراضی میکند

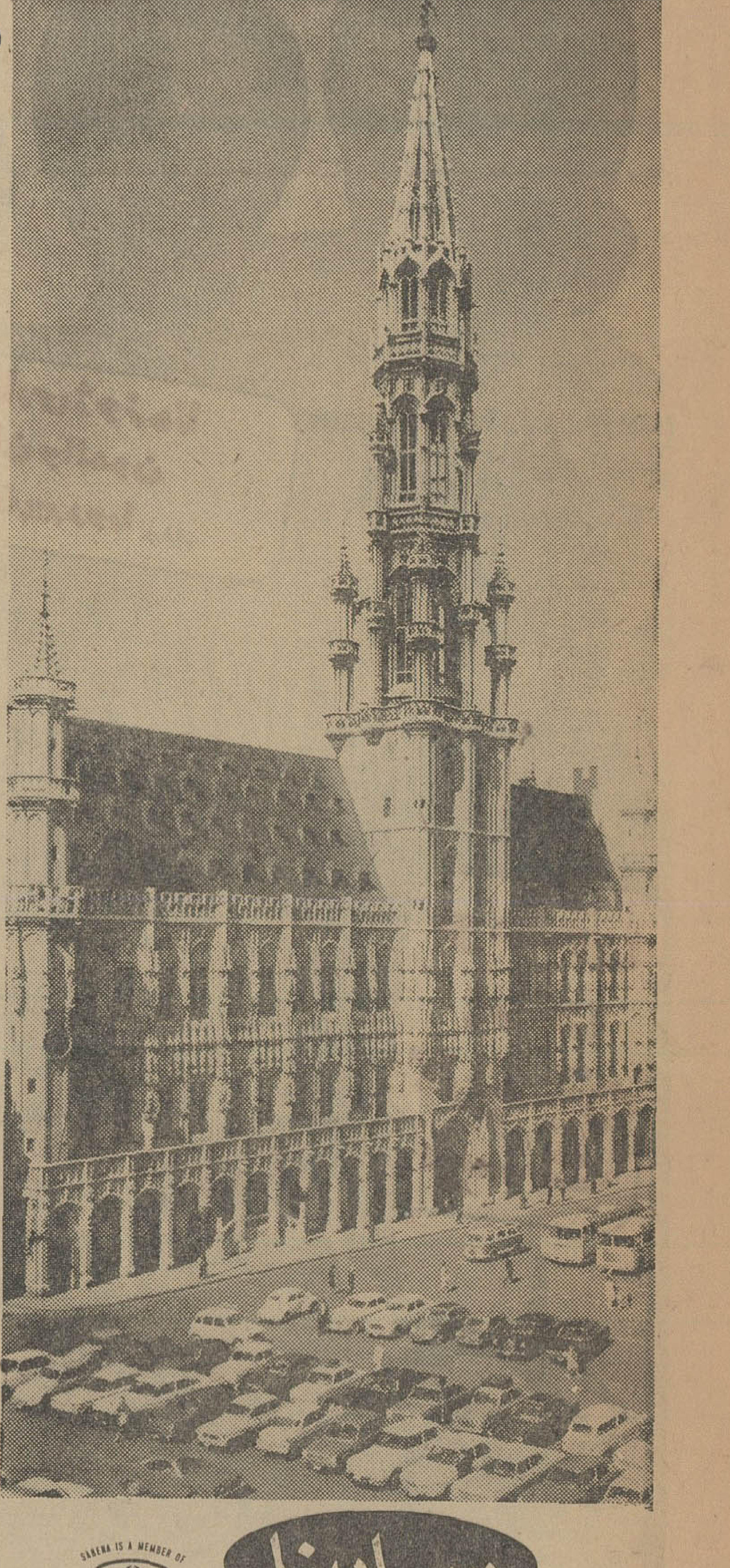

SABENA IS A MEMBER OF IATA QUALITY IN AIR TRANSPORT

سابنا

شرکت هواپیمائی جهانی بلژیک

سابنا ، شماره ۴۸ خیابان ویلا ، تهران ، تلفنهای : ۶۱۲۵۰۹ ۴۹۶۳۸ ۶۸۵۱۵ - ۴۱۲۵۷

کاپ ولایتعهد

وجام سرویس ورزشی روزنامه اطلاعات

توسط معظم له بقهرمان اول مسابقه صدکیلومتر کارگران داده شد

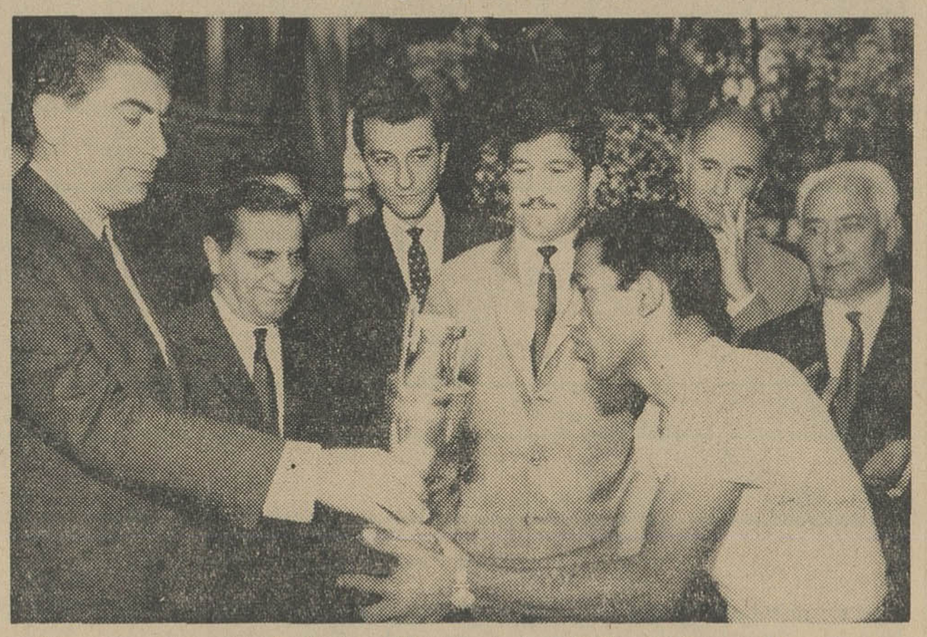

دراین عکس والاحضرت شاهپور غلامرضا پهلوی ریاست کمیته ملی المپیك جام سرویس ورزشی روزنامه اطلاعات را به دروی قهرمان کاپ ولایتعهد میدهند ، آقایان عطاءاله خسروانی وزیر کار ، منوچهر قراگزلو رئیس و مهندس سعیدائی معاون سازمان تربیت بدنی ،سناتور عباس مسعودی مدیرموسسه اطلاعات وفیروز مجللی خبرنگار ورزشی روزنامه اطلاعات دیده میشوند.

*** نجم رئیس سازمان تفریحات سالم کارگران در این مراسم ازخدمات سناتور مسعودی وکمك موسسه اطلاعات بامر ورزش تشکر نمود**

ساعت هفت صبح دیروز متجاوز ازصددوچرخه سوار ورزیده کارگر تهران و حومه برای تصاحب کاپ ولایتعهد مبارزه جالبی نمودند .

از ساعت شش صبح دوچرخه‌سواران در محوطه جلوی وزارت کار واقع در جاده کرج اجتماع نموده و باحرکت بجهو راست ودور زدن خود وا برای شرکت در مسابقه و مبارزه با سایر قهرمانان گرم

آقای مهدی نجم رئیس سازمان تربیت بدنی و تفریحات سالم کارگران ایران

مینمودند دراین موقع آقایان سرهنك سجادی نایب رئیس ، سرگرد ملك محمدی دبیر و چند تن از اعضای فدراسیون دوچرخه‌سواری کشور در محل آغاز مسابقه حضور پیدا کرده ضمن شماره بندی قهرمانان، مسابقه زیر نظر فدراسیون و با همکاری سرویس ورزشی روزنامه اطلاعات آغاز گردید دوچرخه - سواران یکصد کیلو متر رکاب زدند و با مبارزه فشرده‌ای بخط پایان مسابقه رسیدند در بین قهرمانان شرکت کننده چند تن

* در کاخ والاحضرت

ساعت یازده صبح قهرمانان کاپ ولایتعهد باتفاق آقایان خسروانی وزیر کار منوچهر قراگزلو رئیس سازمان تربیت بدنی مهندس مجد معاون وزارت کار مهندس سعیدائی معاون سازمان ، سرهنك رحیمی رئیس فدراسیون دوچرخه سواری کشور سناتور عباس مسعودی مدیر موسسه اطلاعات جمعی ازشخصیت های ورزشی و نویسندگان و خبرنگاران ورزشی درکاخ والاحضرت شاهپور غلامرضا پهلوی حضور پیدا کردند .

هنگام تشریف فرمائی والاحضرت این مسابقه باهمکاری سرویس ورزشی روزنامه اطلاعات و زیرنظر فدراسیون دوچرخه‌سواری کشور برگزار شد .

لازم میدانیم ازکمك های بیدریغ آقای سناتور عباس مسعودی مدیر موسسه اطلاعات که همیشه مشوق واقعی ورزشکاران و حامی آنان بوده‌اند تشکر نمایم که درهمه مورد ما را یاری و مساعدت فرموده‌اند آنگاه گفت آقای وزیر کارپاسدار انقلاب شاه و مردم نیز باراهنمائی های خردمندانه خود اداره تفریحات سالم را منشاء خدمات موثری در وضع تفریحات سالم و ورزش اهداء گردید .

در خاتمه حلقه گلی که وسیله قهرمانان تهیه شده بود وسیله برنده کاپ بگردن والاحضرت آویخته شدومراسم باابراز احساسات نسبت به‌شاهنشاه آریامهر خاتمه پذیرفت .

والاحضرت شاهپور غلامرضا پهلوی دروسط و بترتیب ازسمت چپ معظم‌له آقایان عطاءاله خسروانی، وزیر و مهندس مجد معاون وزارت کار ، منوچهر قراگزلو رئیس سازمان تربیت بدنی ، سناتورعباس مسعودی مدیر موسسه اطلاعات دیده میشوند . قهرمانان اول تا ششم مسابقه کاپ ولایتعهد در ردیف جلو نشسته‌اند

از قهرمانان تیم ملی ایران که کارگر هستند نیز شرکت داشتند و درودی قهرمان ملی ایران با رکورد یکساعت و چهل و پنج دقیقه در پیشاپیش دوچرخه‌سواران بخط پایان رسید و سپس حق گشا ، حسن فرد ، زینعلی ، رستم زاده وذبیحی صد کیلو متر را به‌پایان رسانیدند و مقام های دوم تاششم را بدست آوردند .

بیمان مدعوین آقای مهدی نجم رئیس سازمان تفریحات سالم وزارت کار دسته گلی تقدیم و تشکر نمود و چنین اظهار داشت : وزارت کار تحت توجهات والاحضرت معظم همیشه قدمهای موثری برای پیشرفت ورزش کارگران برداشته وامروز هم جوائز قهرمانان دوچرخه‌سواری کاپ ولایتعهد بدست مبارك توزیع خواهد شد .

کارگران نموده‌اند. سپس ازهمکاری های آقای سرهنك رحیمی رئیس و اعضای فدراسیون دوچرخه سواری تشکر نمود و از حضور والاحضرت تقاضا نمود که کاپ ولایتعهد و جام سرویس ورزشی روزنامه اطلاعات و جوائز قهرمانان را توزیع فرمایند.

در این مراسم کاپهائی به آقایان منوچهر قراگزلو، مهندس سعیدائی و سرهنك رحیمی داده شد وآقای نجم از فعالیت های مثبت سازمان تربیت بدنی در زمان تصدی کوتاه آقای قراگزلو سخن گفت و از همکاریهای سازمان تربیت بدنی در کار ورزشی کارگران نیز تشکر نمود همچنین قاب خاتمی مزین به تمثال شاهنشاه آریامهر که ازطرف آقای وزیر کارتهیه شده بودبپاس خدمات وکمك های روزنامه اطلاعات وسیله والاحضرت به آقای سناتور عباس مسعودی مدیر موسسه اطلاعات

کف پوش برای منازل ومحل کار

گالثوم

با دقت مخصوص آلمانی

براحتی بروی کلیه کف های فرسوده قدیمی نصب میگردد

تلفن : ۶۴۲۲۶ - ۶۱۳۰۸۴

سرمایه های بزرگ معنوی

بقیه از صفحه ۸

ملتی درآستانه سقوط وبدبختی قرار گرفت ، میرفت تایکسره شیرازه پیوند های اجتماعیش از هم پاره شود ودرگرداب مخوف بی‌عدالتیهای یزید محو ونابود گردد. اگر مردمی در چنین شرائط خطرناکی قرار گیرند چه‌وظیفه دارند، آیا همچنان دست بسته تسلیم حوادث شده وتن بمرك و سقوط دهند ،آیا جامعه های انسانی باید دربرابر ظلم وگناه و انحراف سکوت نموده وراه را برای توسعه جرم وجنایت بازبگذارند؟. اینجاست که سرمایه بزرك معنوی انقلاب حسینی بکمك بر میخیزد وراه و روشی را که‌مردم باید درچنین شرائط فلاکت‌بار ضربیش گیرند به‌آنها می‌آموزد .

در این موقع است که فریادرعد آسای حسین‌از اعماق‌زمانه‌های دور دست بر میخیزد ودرگوش بشریت طنین «هیهات منا‌الذله» را درمی‌افکند.

این جمله آئینه تمام نمای مکتب جاوید حسین است.

در مدینه ودر شرایطی آرام و عادی روبرو با پیشنهاد تسلیم و یالااقل سکوت شد ، تسلیم‌در برابر ظالم و سکوت در برابر ظلم ، ولی او با منطق «هیهات منا‌الذله» این پیشنهاد ننگین‌و ذلت آور را رد کرد. در روز عاشورا ودر آن شرائط سخت‌و دشوار که عزیزانش همه کشته شده و خاندانش نیز درآستانه اسارت قرار گرفته بودند بازهم می‌گفت «هیهات منا‌الذله» .

تن بذلت ندادن آئین حسین است و این‌درسی‌است که‌حسین به بشریت‌میدهد واستفاده‌ایست که ما باید از این سرمایه‌بزرك معنوی بنمائیم . ما بهره‌های عظیم این سرمایه بزرك را در چهارچوب گریه و زاری‌محدود ساخته‌ایم و بهره‌های لازم و شایسته‌ای را که منظور حسین بن‌علی علیه‌السلام بوده است از دست داده‌ایم .

ما عملا تن بذلتها می‌دهیم و در عین حال برای حسین اشك میریزیم . حسین میخواست با فریاد «هیهات منا‌الذله» لکه‌های ذلت و ننك را از دامن اجتماع بشوید و ملتی رشید و توانا و بزرك وسرافراز بسازد . ما این هدفهای واقعی را فراموش کرده‌ایم و به‌امورجزئی و فرعی پرداخته‌ایم ، امید است که‌خدا رشد مارا زیاد کند تا بتوانیم آنطور که شایسته است از سرمایه‌های معنوی خود واز آنجمله‌از مکتب آموزنده انقلاب عظیم حسینی استفاده نموده‌و ملتی سربلند وسرفراز باشیم .

چرا سینماهائی که با سیستم تهویه مطبوع «ساراول» مجهز میباشند احتیاجی به مامور انتظامی ندارند؟

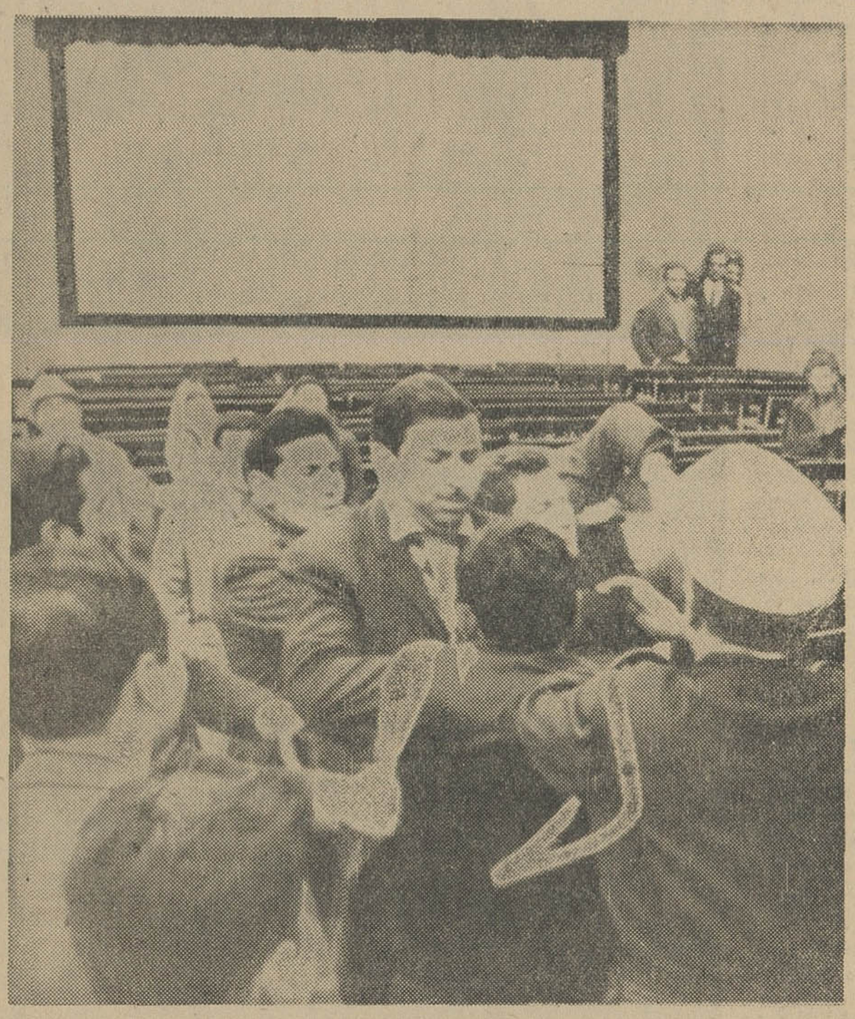

اگر خوب دقت کنید سینماهائی که تهویه مطبوع ندارند و یا اینکه تأسیسات تهویه بطور ناقص کار میکند در هر قسمت و گوشه سالن یک پاسبان نشسته گاهی به پرده سینما و گاهی باطراف میگرد وجود این مأمور انتظامی بسیار ضروری است چون در این سینماها تماشاچی به خاطر تفریح بدون اینکه خودش ملتفت باشد زجر میکشد و اعصابش شکنجه می بیند چون هوائی را که استنشاق میکند هوا نیست بلکه نفس دیگران است . بدن تماشاچی خیس از عرق و طپش قلبش سریع شده همینقدر کافیست یکی کوچکترین ناراحتی برای او ایجاد کند. خشونت در لحن صحبت اول بعد هتاکی بعد مشت و مشکاری و هدف گیری بالگد و بعد فریاد مشتریان و بهم ریختن سینما ....

آنوقت است که جناب پاسبان وظیفه خود را انجام میدهد و خود را به میدان زد و خورد میرساند و نزاع کنندگان را جدا نموده و براه راست هدایت میکند یعنی دور از این محیط خسته و ناراحت یعنی بخارج .... به هوای آزاد

شرکت مهندسی ساراول

تهویه مطبوع - حرارت مرکزی

ویلا - خیابان دامغان شماره ۶ تلفن ۶۱۲۲۲۹ - ۴۳۹۵۲

کشف جدید یک فرمول جدید با اثر کشنده بیشتر و با سه عمل مؤثر

۱- تاثیر مستقیم فرمول جدید وقوی بلاک فلاگ حشرات رایج نمرده بلکه فوری میکشد. انواع حشرات از قبیل: مگس، پشه سوسك، ساس وگنك را آنآ از بین می برد.

۲- اثر فزار حشره کش بلاک فلاگ دارای ترکیب جدید DDVP میباشد و دارای گازی است که حشرات را که حتی در دسترس نمیباشند از بین میبرد این بخار حشرات پرنده وخزنده راحتی پس از استعمال آن از بین می برد.

۳- سایر اعمال حشره کش بلاک فلاگ یك اثر قوی در کلیه زوایای باشیده شده باقی میگذارد. این اثر حتی بعد از چند هفته تمام حشراتی را که با آن تماس حاصل نمایند از بین میبرد.

بلاک فلاگ حشرات پرنده وخزنده را یکجا نابود میکند

از خبرنگار شاهی

بازدید چندتن سناتور و نمایندگان مجلس ترکیه ازشرکت سهامی نساجی مازندران

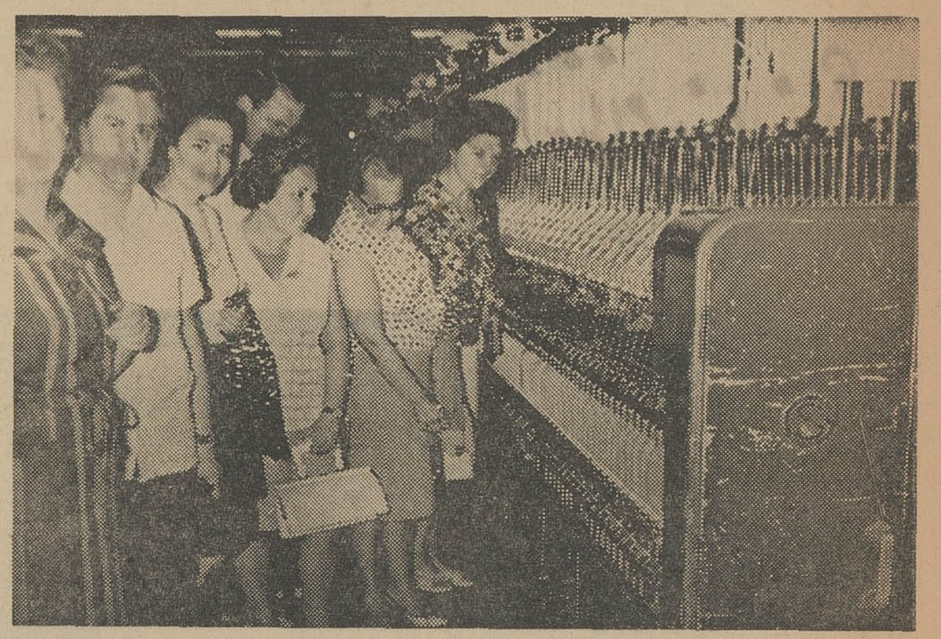

موقع بازدید از قسمت ریسندگی کارخانه

هنگام بازدید هیئت ترکیه ازماشین آلات کارخانه

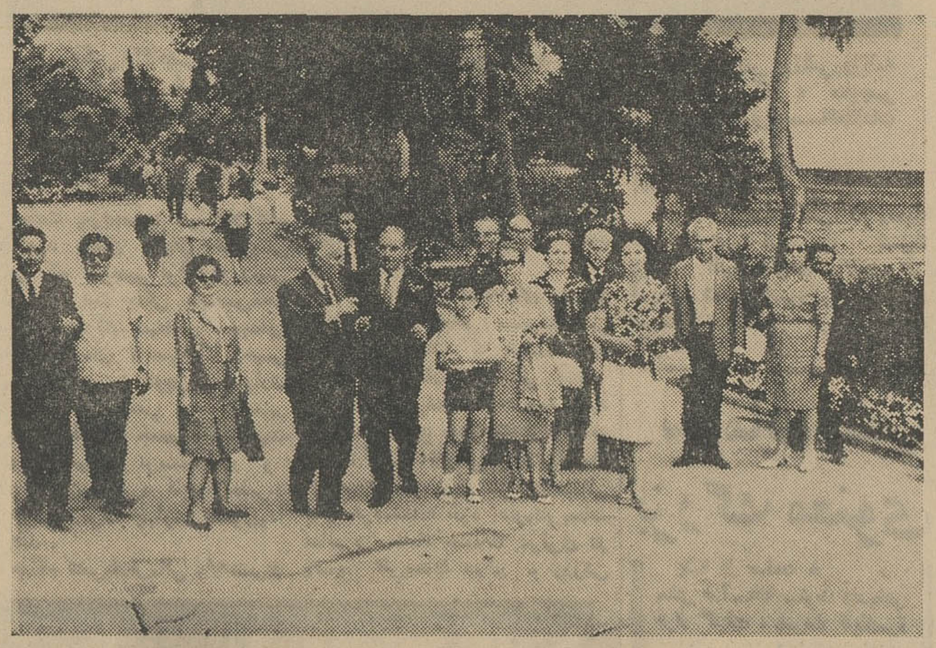

آقای مهندس عطائی توضیحات لازمه را در مورد پیشرفت کارخانه به آقای جهاد بابان نماینده مجلس شهر استانبول میدهد

محصولات کارخانه مورد بازدید قرار گرفته‌است

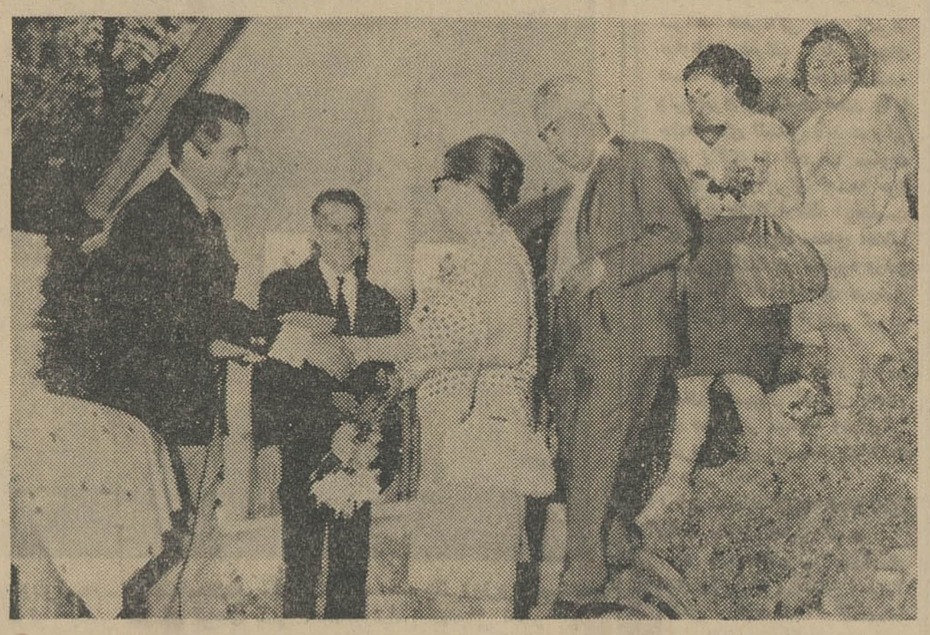

آقای مهندس معتمدی نمونه محصولات کارخانه رابخانم جهاد بابان تسلیم مینماید

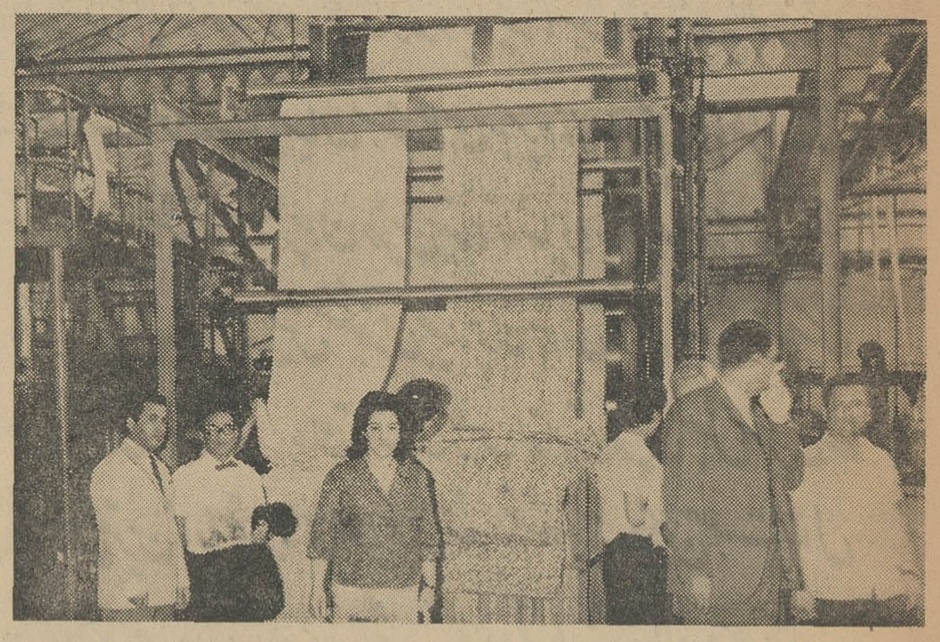

اعضای هیئت‌ترکیه درموقع بازدید از قسمت چاپ رنگرزی کارخانه

طبق دعوت قبلی آقای مهندس فضل‌الله معتمدی قائم مقام‌مدیریت عامل شرکت سهامی نساجی مازندران صبح روز پنجشنبه چهارم خردا دماه جمعی از شخصیت های برجسته ترك (مرکب از سناتور ، نمایندگان مجلس و پـزشك مخصوص مرحوم اتاتورك) با بانوانشان بسرپرستی آقای جهاد بابان نماینده مجلس از شهر استانبول و رئیس انجمن ایران و ترکیه در استانبول بمنظور بازدید از کارخانجات بزرك شرکت‌سهامی نساجی مازندران بشرکت مذکور درشاهی وارد شدند دراین بازدید آقای‌مهندس عطائی مدیر عامل شرکت نیز حضور داشتند ابتدا آقای مهندس فضل‌الله معتمدی ضمن عرض خیر مقدم بیاناتی باین شرح ایراد کرد :

کارخانجاتی که امروز از نزدیك مشاهده میفرمایید سهام آن‌منتشر و باهشت در صد سود تضمین‌شده که درسال تعلق می گیرددردسترس عموم علاقمندان قرار گرفته و این امر در پیرو منویات عالیه و برنامه های مترقیانه شاهنشاه آریامهرکه یکی از اصول انقلاب شاه‌ومردم است صورت گرفته و نیز بـرای بوجود آوردن بازار بورس سهام موسسات تولیدی و صنعتی کشور می باشد .

سپس آقای جهاد بابان سرپرست هیئت مذکور متقابلا اظهار داشت که رضا شاه کبیر بنیان گزار دوستی و برادری دو ملت ترك و ایران بوده و این دوستی نیز روز بروز برهبری شاهنشاه آریامهر و زمامداران کشور ترکیه توسعه و گسترش می یابد و نیز باید گفت در پایه گزاری این دوستی مرحوم اتاتورك هم سهم بزرگی داشته‌و هر روز که بگذرد رشته دوستی توسعه یافته و محکمتر می گردد واکنون که در کشور ایران‌ترقیات شگفت انگیزی تحت توجهات و افکار ترقی خواهانه شاهنشاه آریا مهر مشاهده میکنیم‌بادیده تحسین می نگریم و پیشرفت هـائی کـه نصیب ملت عزیز ایران شده سبب خوشوقتی ملت ترك می باشد و امیدوارم دوستی ومحبت و حسن تفاهم که بین دو ملت ترك‌وایران موجود می‌باشد همیشه پایدار بماند و در خاتمه اظهار داشت :

سعی میکنیم مناسبات سیاسی و اقتصادی و اجتماعی دو کشور را بیشتر توسعه دهیم و این کارخانه عظیم را که فعلا مشاهده می کنیم محصولات آن از نظرطرح‌ومرغوبیت بسیار جالب و باعث افتخار است‌و سلامتی و سعادت شاهنشاه آریا مهر و شهبانو فرح رااز خداوند مسئلت می نمائیم سپس قسمت های مختلف کارخانه مورد بازدید قرار گرفت و دراین بازدید آقای مهندس عطائی مدیر عامل شرکت درمورد توسعه ماشین آلات و فرآورده های جدید من جمله کارخانجات پشم بافی که خریداری گردیده و در شرف حمل می باشد توضیحات لازم را داد

سپس مدعوین به مهمانسرای کارخانه راهنمائی شدند و در آنجا ناهار صرف نمودند و هنگام‌خروج بهریك از افراد هیئت بسته هائی از نمونه محصولات کارخانه‌وسیله آقای‌مهندس معتمدی اهداء گردید وعصر روز پنجشنبه شاهی را ترك نمودند .

سازمانهای فنی وفرهنگی

کار وآموزش
باصد تومان شهریه
رادیو ، ترانزیستوری ، تلویزیون ، نقشه کشی ، برق‌و فشار قوی را عملا بیاموزید و بکار مشغول شوید خیابان پهلوی نبش بهرامی تلفن ۴۹۴۹۴

۱۵ نفر خانم وآقای
تحصیلکرده پس از یکدوره ۴۵ روزه کارآموزی حسابداری و دفتر داری دوبل با معرفی ما استخدام خواهند شد .
کانون فرهنگی‌فرشاد ۳۵۰۴۰
۱-۱۰ آ-۱۰۴۶

کودکستان- دبستان - پانسیون فردوس برین
برای سال تحصیلی آینده کلاسهای تابستانی - فارسی - انگلیسی با همکاری مربیان خارجی در باغ‌مصفای ۷ هزار متری مجهز به تمام وسایل تفریحی و ورزشی و استخر های‌بزرك و کوچك ثبت نام مینماید نشانی جاده پهلوی کاوسیه - خیابان بهرون تلفن ۶۲۵۸۵۴

آموزشگاه خیاطی نورافشان
دارای دیپلم از پاریس بامتدگرلاوین هنر جومیپذیرد تلفن ۶۸۵۱۰

آموزشگاه خیاطی لادن
جهت دوره جدید هنرجو میپذیرد خیابان سازمان آب تلفن ۶۲۴۹۷۷

سازمان تابستانی گروه فرهنگی آذر
علاوه بر کلاسهای کنکور فنی- پزشکی - اقتصاد - علوم - ادبیات و حقوق کلاسهای تجدیدی و تقویتی دوره کامل دبیرستان و ششم ابتدائی صبح و عصر از اواسط خرداد دایر و از هم اکنون درمحل های زیر ثبت‌نام مینماید .
۱- دبیرستان شماره ۱ نادری چهار راه قوام‌السلطنه تلفن ۶۷۱۷۰
۲- دبیرستان شماره ۲خیابان صفی‌علیشاه تلفن : ۳۸۴۸۱
۳- دبیرستان بوعلی سینا خیابان شاه آباد تلفن :۳۵۰۴۴
«درضمن»
بنابر تقاضای اولیای محترم دانش آموزان کلاسهای تجدیدی و تقویتی دوره اول و دوم دبیرستان و ششم ابتدائی منحصرا برای بانوان از اواسط خرداد دایر و از هم اکنون در محل های زیر ثبت نام مینماید.
۱- دبیرستان شماره ۳دختران خیابان شاه چهار راه شاه تلفن ۴۳۵۰۲
۲- آموزشگاه شماره۴خیابان شاه آباد مقابل دبیرستان شاهدخت تلفن ۳۶۷۵۵
در آموزشگاه شماره ۴ کلاس کنکور تربیت معلم از ۱۵خرداد و کلاس مکالمه زبان ۳۰ نفری از هم‌اکنون دایر است .
۱-۳ آ-۱۱۳۹

اگر میخواهید مشغول کار شوید
۳۰ روزه
دفترداری دوبل ، حسابداری و ماشین نویسی راضمن کار آموزی در بانك ها بیاموزید . تلفن ۴۵۹۹۳

تدریس خصوصی
انگلیسی خصوصی تلفن ۶۲۹۵۱۷

انگلیسی وآلمانی‌را
دوماهه تحت نظر دوبانوی‌خارجی بطریق کنتراتی فراگیرید تلفن ۶۷۱۵۳

دروس ریاضی ششم‌ریاضی
خصوصی تدریس میشود ۷۸۱۷۷۶
۷-۱ آ-۱۱۳۶

مکالمات‌روزمره انگلیسی شورت هندو ماشین نویسی کنتراتی توسط استادان خارجی مکتب نژاد ۴۳۰۸۶ و ۴۷۱۴۱

ریاضیات وفیزیك وشیمی
ششم متوسطه به‌بهترین روش‌تدریس میشود . تلفن ۹۵۳۸۸۷ آ-۷۱۳

ماهی سی تومان
ژبان انگلیسی و آلمانی با تضمین موفقیت تلفن ۴۹۴۹۴

درس خصوصی‌انگلیسی
بوسیله آقای پطرسیان باتلفظ صحیح گرامر ساده و برنامه بسیار سودمند برای سریع آموختن مکالمه‌نامه‌نگاری امتحان نهائی فرهنگ وورودی دانشگاه خیابان حافظ جنب بانك کار کوچه سام پلاك ۳۰

ریاضیات ، فیزیك وزبان
توسط دانشجوی سال دوم تدریس‌می شود صبحها‌تلفن ۳۴۵۶۲ داخلی۲۴ تماس بگیرید .

مخصوص بانوان
KOMACHI
ساخت بزرگترین‌ومدرنترین کارخانه سازنده مودردنیا
گیسوی کوماچی
صددرصد خالص
ازموی‌انسان
نماینده‌انحصاری :
شرکت پاپیتال ساختمان آلومینیوم
طبقه۱۱ تلفن ۶۵۲۴۳

سالن مد و آرایش
آموزشگاه خیاطی یوسفی
هنرجو میپذیرد قلهك جنب‌شهرداری
۸۱۹۱۰ ۳۶-۱ آ-۸۹۰

درونیجره آلومینیومی
DURAL
تلفن ۴۴۷۲۷
خیابان بندرپهلوی-۲۱
دورال

جناب آقای خوش کیش مدیریت کل بانك‌ملی ایران

انجمن محلی رستم‌آباد شمیران از توجه مخصوص جنابعالی درباره‌تاسیس نمایندگی بانك ملی‌در این منطقه سپاسگزار و مخصوصااز حسن رفتار و برخورد اقای فریدون برنجیان (رئیس نمایندگی بانك)با کلیه طبقات مردم و انجام معاملات بانکی در اسرع‌اوقات وایجاد تسهیلات‌لازم امتنان کامل دارند انتظار دارد که نسبت به تائید و تشویق این قبیل مامورین و بویژه آقای برنجیان و همچنین ارتقاء نمایندگی بشعبه از نظر اهمیت منطقه دستور مقتضی صادر فرمایند .

رئیس انجمن محلی رستم آباد شمیران. سرلشگر ابراهیم‌معزی
آ-۷۱۳۹

مژده

به مرغداران محترم تهران وشهرستانها
افتتاح بنگاه اعتماد میدان امین السلطان جنب باسکول . مرکز تهیه‌خوراك طیور را بـاآخریـن متد بهداشتی وسائل‌مدرن‌قیمت ارزان بشارت میدهد .
تلفن ۵۵۸۶۰ ۲-۱ آ-۷۰۳۱

اطلاعیه

در امتثال و اجرای اوامر مطاع مبارك شاهنشاه آریامهر و با توجه به مشابهت کار و وظایف شرکت های تعاونی کامیونداران. تاکسی داران و اتوبوس‌داران و بمنظور حفظ حد اعلای مصالح و منافع اعضاء شریك وکمك باقتصاد ملی در جلسه‌ای که با شرکت هیئت های مدیره تعاونی های مزبور تشکیل گردید تصمیم گرفته شد که‌در آتیه در تهیه و توزیع احتیاجات هرسه شرکت براساس اصول تعاونی همکاریهای لازم مبذول و اقدامات ضروری بخاطر اشتراك مساعی همه جانبه بمنظور پیشبرد نهضت و هدفهای تعاونی معمول دارند .

شرکت های تعاونی کامیونداران ، تاکسی داران واتوبوسداران مفتخرند که بااجرای فرمان اخیر همایونی در زمینه ایجادهماهنگی بین‌شرکتهای تعاونی گام جدید و قاطعی در جهت تحقق ونظام بخشیدن باصل همکاری دسته جمعی برمیدارند .

اقدامات و همکاریهای آتی ضامن اطمینان بخش توفیق‌هرچه بیشتر و کاملتر نهضت تعاون خواهدبود .

شرکت تعاونی کامیوند اران ایران، شرکت تعاونی تاکسی داران،شرکت‌تعاونی اتوبوس داران .
آ-۷۲۳۱

آگهی‌شماره ۹۸ قبول‌درخواست‌انشعاب آب تصفیه شده در تهران بزرك

سازمان آب منطقه‌ای تهران از ساکنین و مالکین واقع در محدوده زیر :

شمالا : برجنوبی خیابان بهرون بین جاده پهلوی و نقطه ۱ (نقطه‌ایست‌بفاصله ۶۰۰ متر روی‌محور خیابان بهرون ازجاده‌پهلوی بسمت شرق)

شرقا : از قسمتهای زیر

الف - برغربی خط فرضی بین نقطه۱ (نقطه‌ایست بفاصله۶۰۰ متر روی محور خیابان بهرون ازجاده پهلوی بسمت‌شرق) ونقطه۲ (نقطه‌ایست بفاصله ۶۰۰ متر روی محور خیابان خشایارشا از جاده پهلوی بسمت شرق)

ب- بر شمالی خیابان خشایار شابین نقطه۲ (نقطه‌ایست بفاصله ۶۰۰متر روی محور خیابان خشایارشا از جاده پهلوی بسمت‌شرق) وخیابان سی‌متری

ج - برغربی خیابان سی‌متری بین خیابان خشایارشا وخیابان نهم آبان

د - برشمالی خیابان نهم آبان بین خیابانهای سی متری و بیست متری

ه - برغربی‌خیابان‌بیست‌متری بین‌خیابانهای‌نهم‌آبان‌وتلویزیون

و - برغربی خیابان تلویزیون بین خیابان بیست متری و کوچه ضرغام

جنوبا : برشمالی کوچه ضرغام بین خیابان تلویزیون وجاده پهلوی

غربا : برشرقی جاده پهلوی بین کوچه ضرغام وخیابان‌بهرون

طبق نقشه‌های موجود اداره‌بهره‌برداری شبکه وانشعاب‌سازمان آب منطقه‌ای تهران دعوت مینماید چنانچه مایل باستفاده از آب تصفیه شده بالوله میباشند باتوجه‌بشرائط سازمان اقدام‌فرمایند.

۱- وام بدون بهره توسعه تاسیسات برای هرمتر مربع تمام مساحت مستغل ۷۵ریال تا یکهزارمتر مربع‌دریافت میشود .

۲ - در صورت مراجعه تعداد کافی متقاضی مدت انجام کارهای ساختمانی ولوله گذاری بین۱۸ الی ۲۴ماه ازتاریخ تصفیه‌حساب‌وام و هزینه انشعاب پیش بینی میشود .

۳ - اگر تعداد متقاضیان بحد کافی نرسد سازمان آب مراتب را بمشترکین اطلاع خواهد داد تا درصورت تمایل وجوه پرداختی را مسترد دارند .

مدت قبول درخواست انشعاب از اول خرداد ۱۳۴۶ تا آخر وقت اداری روز ۳۱ر۳ر۱۳۴۶ بترتیب‌که اوراق توزیع میگردد تعیین میشود . خواهشمند است مشترکین محترم برای تسلیم‌برك اعلام تمایل وانجام تشریفات و پرداختهای لازم به‌اداره‌بهره‌برداری شبکه وانشعاب واقع درخیابان جنوبی پارك‌شهر مراجعه‌فرمایند.

۱-۲ آ- ۸۵۱۸ **سازمان آب منطقه‌ای تهران**

تبریکات

تیمسار معظم سرتیپ ایرج مقدم

ارتقاء درجه جنابعالی را تبریک‌عرض نموده موفقیت شما را در راه اجرای منویات شاهنشاه آریامهر از خداوند بزرگ خواهانیم.

ستوان منوچهر کوهزاد -حبیب‌اله آشتیانی -اسداله شهریاری- عبداله شهریاری - جواد شهریاری - منصور کوهزاد -بیژن شهریاری

آ-۷۲۱۳

جناب آقای شجاع‌الدین ملایری

مقام استانداری استان دوم را صمیمانه تبریک .موفقیت بیشتر جنابعالی را آرزومندم

حسن شایگان

آ-۷۲۱۹

جناب آقای مهندس عبدالعلی دهستانی

انتصاب شایسته شما را باستانداری سیستان و بلوچستان تبریک .سعادت وموفقیت عالیتری را آرزومندم .

آ-۷۲۱۹ حسن شایگان

تیمسار سرتیپ حسین باقری

ارتقاء جنابعالی را به درجه سرتیپی صمیمانه تبریک میگوئیم.

تبریز - دکتر تیمور رضائی- دکتر تقی پورزند

آ-۸۶۹۸

تیمسار سپهبد دکتر شمس

با کمال خوشحالی ارتقاء بدرجه سپهبدی جنابعالی را تبریک و تهنیت عرض مینمایم .

آ-۸۷۰۰ تبریز - دکتر بزمی

تیمسار سرتیپ باقری

ارتقاء بدرجه سرتیپی جنابعالی را با نهایت مسرت صمیمانه تبریک عرض میکنیم .

پزشکان بیمارستان ۱۰۳ منطقه‌ای تبریز

آ-۸۷۰۲

تیمسار سرتیپ جلال گرامی نائینی

ارتقاء شایسته جنابعالی را تبریک عرض مینمائیم.

بیستون - دکتر علی سالک‌نائینی - مهندس حسین مرشدزاده نائینی

آ-۸۶۴۸

تیمسار ارجمند سرتیپ مهندس ایرج مقدم

افتخار دارم که ارتقاء درجه آن تیمسار معظم را تبریک عرض نمایم .

پارچین -سروان دکترمحمدرضا ناظری

آ-۷۱۰۱

تیمسار معظم سرتیپ عزت‌الله نورائی

ارتقاء آن تیمسار را بدرجه سرتیپی تبریک عرض نموده وتوفیق خدمتگذاری به شاهنشاه آریامهر ومیهن عزیز را آرزومندم .

آ-۸۶۵۲ **نعمت‌اله حمیدی**

تیمسار محبوب سرتیپ صفاری

با نهایت مسرت و خوشوقتی انتصاب آن رادمرد شایسته را بسمت شهردار تهران از طرف ساکنین کوی تسلیحات وحیدیه از صمیم‌قلب تبریک عرض نموده سعادت وموفقیت آنجناب را در راه خدمتگذاری شاهنشاه آریامهر ومردم تهران از خدای بزرگ مسئلت دارم

رئیس انجمن محلی کوی تسلیحات وحیدیه - سروان‌بازنشسته عباس جمشیدی

آ-۷۱۳۷

تیمسار سرتیپ‌مهندس ایرج‌مقدم

ارتقاء جنابعالی را بدرجه سرتیپی قلبا تبریک میگویم

مهندس - محمود حمیدی

آ-۸۶۴۲

جناب آقای دکتر امیرهوشنک کاتوزیان

ارتقاء جنابعالی را بعضویت هیات مدیره بانک بیمه ایران تبریک میگوید .

علی امیری

آ-۷۲۶۳

جناب آقای دکتر امیرهوشنک کاتوزیان

انتصاب آنجناب را بسمت عضو هیات مدیره بانک‌بیمه ایران تبریک میگوید .

ابوالقاسم گردانی

ریاست محترم‌اداره پلیس تهران

اینجانبان امضاءکنندگان زیر از زحمات شبانه روزی پلیس تهران بخصوص مامورین صدیق و شرافتمند کلانتری ۱۰ که در برانداختن بساط بازار درطول خیابان شهرستانی که سالها اهالی وکسبه این محل دچار ناراحتی وحتی ضعف اعصاب شده وقادر نبودند کوچکترین عکس‌العملی دربرابر این وضع از خود نشان دهند ، صمیمانه تشکر کرده از خداوند بزرگ طلب می کنیم که پلیس شرافتمند و مبارز ایران را درسایه شاهنشاه آریامهر و افسران جانباز و شاهدوستی چون تیمسار مبصر ریاست شهربانی کل کشور حفظ و حمایت کرده تا بتوانند برای رفاه مردم اقدام نمایند خدمتگزاران واقعی شاهنشاه آریامهر و دوستداران عظمت ومقام پلیس ازطرف کسبه واهالی خیابان شهرستانی .

ابوالمعصومی - پورمولائی - شریفی - قمی - بابائی - فدائی- رضوانی -کریمی - فردوسی -کازرانی

آ- ۷۰۸۹

تیمسار معظم سرتیپ ایرج مقدم

باکمال خوشوقتی ارتقاء درجه تیمسار گرامی را صمیمانه‌تبریک عرض نموده توفیق شمارا درخدمت به شاهنشاه آریامهر و ملت شریف ایران از خداوند متعال مسئلت میدارم

از شهرری - عباس صبوحی

آ- ۸۶۸۴

جناب آقای احمدعلی ملک‌زاده

مدیرکل تشکیلات و سازمان وزارت‌کشور

انتصاب جنابعالی را به شغل جدید تبریک عرض نموده موفقیت شمارا در راه خدمت به‌شاهنشاه آریامهر ومیهن‌عزیز مسئلت‌دارم

علی محمد - نورمحمدی

آ- ۷۲۲۹

جناب آقای آموزگار وزیر محترم دارائی

انتخاب شایسته آقای مهدی شه‌ملکی که از افراد تحصیلکرده وارزنده اقتصادی‌کشور میباشد بمدیریت عامل بانک بیمه ایران ازطرف یزدیهای مقیم تهران و خود صمیمانه بحضور عالی‌تبریک عرض میکند .

ناظمی یزدی و بانو

آ- ۸۷۲۶

جناب آقای مهندس یمین افشار

استاندار محترم بنادر و جزایر خلیج فارس وبحرعمان

انتصاب جنابعالی‌را باستانداری جزایر وبنادر جنوب که موجب مسرت شاهدوستان ومیهن‌پرستان است صمیمانه تبریک عرض نموده . ازخداوند متعال موفقیت بیشتری را درسایه رهبری‌پیشوای ترقیخواه و دوراندیش کشور ایران شاهنشاه آریامهربرای‌آنجناب آرزومندیم .

فتاح قدیری - عباس قدیری - فتح‌اله قدیری - اسداله قدیری

آ- ۷۲۳۳

تیمسار سرتیپ صفاری شهردار ارجمند تهران

از اینکه بار دیگر بمقام شهرداری تهران منصوب شده‌اید کلیه دوستان و قاطبه صنف خرازی فروش ازصمیم قلب‌خوشحال و مسرورند و بدین وسیله تبریکات بی‌شائبه خودرا تقدیم حضور جنابعالی داشته وامیدوارند که دراجرای‌نیات‌عالیه شاهنشاه‌آریامهر بیش‌از پیش موفق و موید خواهید شد .

حاجی اکبرپورکاظمی - رئیس‌اتحادیه صنف خرازی

آ-۷۲۴۹

جناب آقای مرتضی خطیبی

انتخاب و انتصاب شایسته آندوست عزیز را بسمت مدیرعامل شیلات ایران صمیمانه تبریک عرض نموده توفیق درجات بالاتری را برای خدمت بمملکت و شاهنشاه آریامهر آرزومندیم .

ناصر علی‌کردمافی - امیرقربانی

آ- ۷۲۴۳

جناب آقای دکتر آموزگار وزیر محترم دارائی

همزمان باانقلاب شاه وملت یکی‌دیگر از جنبش‌های اجتماعی، اصلاح امور دربعضی از دستگاههای اداری مملکت‌است. انتصاب شایسته وبجای جناب آقای علی اردلان که ازصاحب منصبان‌بصیر ودرستکار وزارت دارائی ومورد اعتماد مردم می‌باشند بسمت‌مدیر کل مالیاتهای تهران بجنابعالی وعموم مردم تهران تبریک وتهنیت عرض نموده موفقیت بیشتر جنابعالی وایشان را در راه خدمت‌بشاه وملت از خداوند متعال لایزال مسئلت داریم .

ازطرف نطنزیان مقیم تهران و رئیس هیات مدیره انجمن‌محلی باقرآباد - احمدیه - غیاثی وتوابع‌شرق‌تهران - محمدشریفی‌زاده

آ-۷۱۴۳

شهر عظیم لندن در یك روز تعطیل انسان تازه وارد رادر بهت و حیرت فرو میبرد .

سازمانهای مسافرتی فقط بلیط نمی فروشند، بلکه طی چند دقیقه اطلاعات فراوان و گرانبهائی در باره چگونگی سفر، شهرها و استفاده از موقعیت های پرواز در اختیار شما میگذارند.

وقتی یك آژانس مسافرتی بشما توصیه می کند که با BOAC پرواز کنید ،بخوبی آگاه است که‌از چه چیز صحبت میکند وهدفش آسایش وراحتی شمادر حین سفر و استفاده از مزایای فراوان این پرواز است .

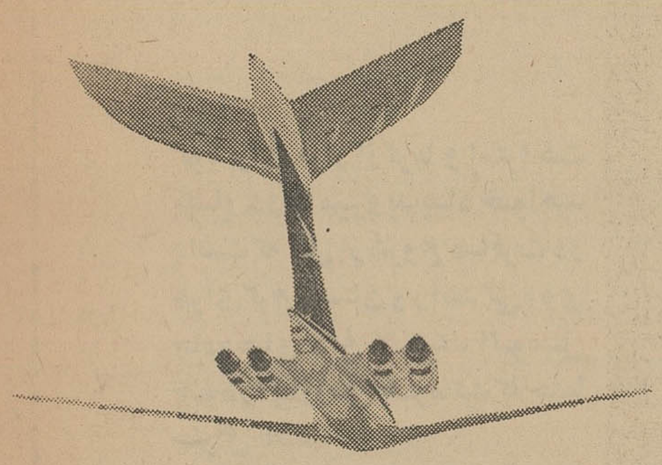

BOAC

BRITISH OVERSEAS AIRWAYS CORPORATION

سراسرجهان بی.او.ای.سی ازشما مواظبت میکند

برای کسب اطلاعات بیشتر به آژانس مسافرتی خود و یا به بی.او.ای.سی در تهران یا آبادان مراجعه فرمائید

شرکت هوائی بریتانیائی ماوراء بحار با همکاری کانتاس وایر ایندیا

موتورپمپ، موتورژنراتور، موتور دیزل مارگو

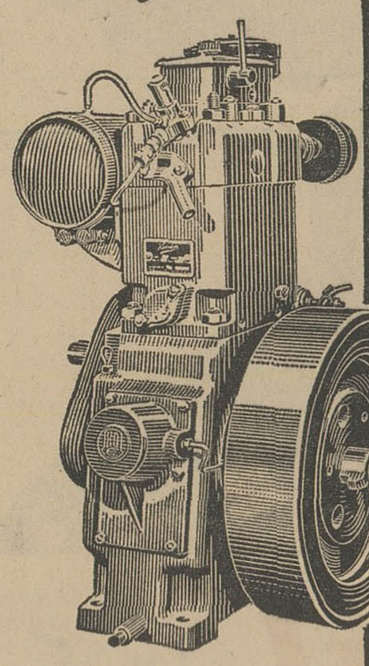

موتورهای دیزل مارگو که باآب خنك میشود

نوع (AV) ۵ و ۱۰ اسب

قابل اطمینان با مصرف سوخت بسیارناچیزبرای هرنوع کارصنعتی -کشاورزی وآبیاری دستگاه‌مولد برق -کمپرسور و غیره با قیمت مناسب

Marco

مارگو

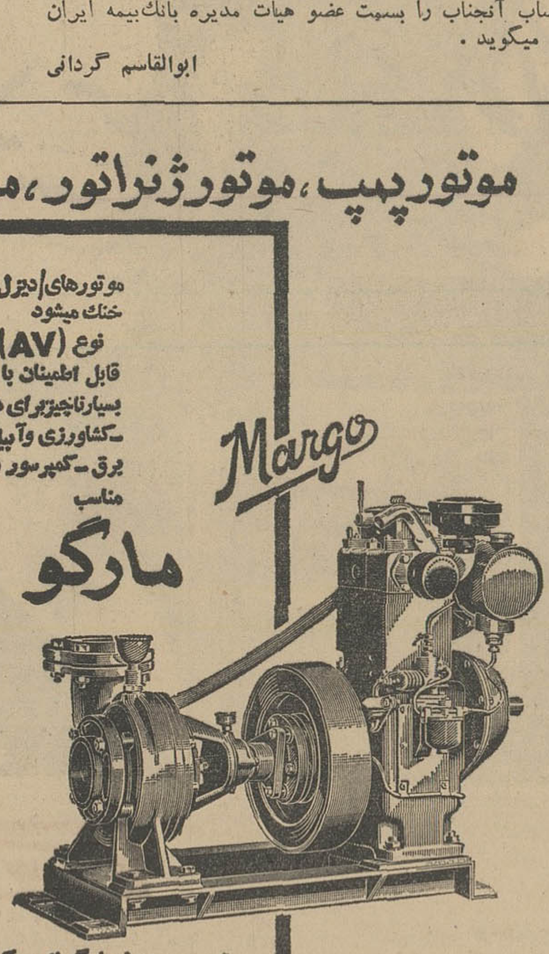

لوازم یدکی در همه‌جا در دسترس شماست و سرویسهای سیار همیشه مشتریان محترم را راهنمائی و کمك میکنند

ازلوازم وقطعات اصلی کارخانه استفاده کنید تاموتورهای شما همیشه سالم ونو بمانند

موتور پمپ دیزل مارگو از محکم ترین و باصرفه‌ترین موتور پمپهای دنیابرای آبیاری باندازه‌های ۲ اینچ وبزرگتر ثابت و سیار

توجه فرمائید موتورپمپهای مشابه را بجای موتور پمپ مارگو بشما نفروشند

ساخت کارخانجات معظم **کرلوسکار ایل انجینر لیمیتد - پونا - ایندیا**

نمایندهٔ انحصاری درایران: **شرکت ایران مارگو بامسئولیت محدود تهران خیابان سعدی جنوبی**

شمارهٔ ۴۷۱-۴۷۳-تلفن ۳۸۱۳۳-۲۰۵۴۶۵ تلگرافی: ایران مارگو .

(Issued in conjuction with the Engineering Export Promotion Council, Calcutta INDIA)

آگهی تشکیل مجمع‌عمومی عادی سالانه سهامداران بانك ایرانیان

بدینوسیله از سهام داران بانك ایرانیان دعوت میشود درمجمع عمومی عادی سالانه بانك که روز سه شنبه سی‌ام خرداد ماه ۱۳۴۶ ساعت پنج بعداز ظهر در محل بانك واقع درخیابان حافظ تشکیل خواهدشد بارعایت ماده ۵۴ اساسنامه شخصا و یاباتوجه بماده ۴۷ اساسنامه بوسیله وکیل‌تام الاختیار خود شرکت‌فرمایند

دستور جلسه :

۱ـ گزارش هیئت مدیره و گزارش بازرسان درباره ترازنامه و حساب سود و زیان سال ۱۳۴۵

۲ـ تصویب ترازنامه و حساب سود وزیان و تصویب پیشنهاد هیئت مدیره مبنی برپرداخت سود بصاحبان سهام .

۳ـ گزارش هیئت مدیره درباره اجرای مواد ۱۴ و۲۳ و۳۰ اساسنامه

۴ـ انتخاب و تعیین حقوق بازرسان

آ ـ ۸۶۵۴ هیئت‌مدیره‌بانك

آگهی مجمع عمومی

مجمع عمومی سالیانه شرکت‌سهامی گلبند درتاریخ روزدوشنبه بیست ودوم خردادماه ۱۳۴۶ ساعت ۶ بعداز ظهر درمحل شرکت واقع درنوشهر تشکیل میشود .

دستور جلسه :

۱ـ تصویب ترازنامه سال ۱۳۴۵

۲ـ تجدید نظر و تغییر اساسنامه

۳ـ تجدید انتخاب هیئت مدیره

۴ـ بحث ورسیدگی دراطراف مشارکت بابانك اعتبارات‌صنعتی

بدینوسیله ازکلیه سهامداران دعوت میشودکه در روز و ساعت مقرر حضور بهمرسانند .

شرکت سهامی گلبند ـ مدیر عامل جمال هاشم‌پور

آ ـ ۷۱۹۱

آگهی دعوت

مجمع عمومی سالیانه شرکت سهامی ایرانی الکترونیك و تله کمونیکاسیون روز سه‌شنبه سی‌ام خردادماه ۱۳۴۶ ساعت ده‌صبح درمحل شرکت واقع درجاده قدیم شمیران کوچه‌پیرجمالی شماره ۲۳ و ۲۵ تشکیل خواهدشد . از صاحبان سهام دعوت میشودکه در روز و ساعت مذکور حضور بهمرسانند .

دستور جلسه :

۱ـ تصویب بیلان شرکت

۲ـ انتخاب بازرس

۳ـ تعیین خط مشی شرکت

۴ـ بحث درمسائل مربوط بشرکت .

هیئت مدیره شرکت سهامی الکترونیك وتله‌کمونیکاسیون

آ ـ ۷۲۱۱

آگهی دعوت مجمع عمومی

از سهامداران محترم شرکت سهامی‌آباد دعوت میشودکه ساعت ده صبح روز چهار شنبه ۲۵خرداد ماه ۱۳۴۶ در محل شرکت آباد خیابان رفائیل شماره ۶۸ برای تشکیل جلسه‌مجمع عمومی تشریف بیاورند .

دستور جلسه :

۱ـ ترتیب پرداخت وجه سهام پرداخت نشده

۲ـ تصویب ترازنامه سال ۱۳۴۵ و حساب سود و زیان

۳ـ تجدید انتخا ب‌بازرس شرکت .

آ ـ ۷۱۹۷ مدیر عامل

آگهی مجمع عمومی عادی شرکت سهامی ریسندگی قرقره زیبا

مجمع عمومی عادی سالیانه شرکت سهامی ریسندگی قرقره زیبا طبق ماده ۳۲اساسنامه در تاریخ سه شنبه سی‌ام خردادماه ۱۳۴۶(۳۰ر۳ر۴۶) ساعت پنج بعداز ظهر در محل دفترکارخانه واقع در جاده مخصوص کرج کیلومتر ۲۱ تشکیل میشود

از بانوان و آقایان صاحبان سهام تقاضا میشود بادر دست داشتن مدارك خود در ساعت مقرر در جلسه حضور بهمرسانند .

دستور جلسه :

۱ـ استماع گزارش هیئت مدیره راجع به عملیات امورمالی و تصویب ترازنامه و سود و زیان سال ۱۳۴۵ شرکت

۲ـ شور و تصمیم در موضوع پیشنهاد های هیئت مدیره وخط مشی آینده

۳ـ انتخاب یکنفر بازرس

شرکت سهامی ریسندگی قرقره زیبا

آ ـ ۷۱۵۷

دعوت مجمع عمومی صاحبان سهام شرکت سهامی مقاطعه کاری رشه

بدینوسیله صاحبان سهام شرکت سهامی مقاطعه کاری رشه رابرای شرکت در جلسه مجمع عمومی عادی و فوق العاده‌صاحبان سهام که در تاریخ چهار شنبه سی‌و یکم خرداد ماه سال ۱۳۴۶ ساعت ۹ صبح در محل دفتر شرکت تشکیل می گرددعوت‌مینماید

دستور جلسه :

۱ـ رسیدگی بیلان دوره عملکرد سال ۱۳۴۵

۲ـ تغییرات در برخی از مواد اساسنامه

۳ـ تجدید نظر در میزان سرمایه

۴ـ انتخاب هیئت مدیره و بازرس قانونی

هیئت مدیره آ ـ ۷۱۵۵

آگهی تشکیل‌مجمع عمومی فوق‌العاده

از کلیه آقایان صاحبان سهام شرکت سهامی فلور دعوت میشود که درساعت شش بعد از ظهر روز سه شنبه ۳۰ر۳ر۴۶ برای تشکیل مجمع عمومی فوق العاده در محل شرکت خیابان سعدی ساختمان نمازی حضور بهمرسانند .

دستور جلسه :

۱ـ تصمیم درباره ماده ۵۸ قانون تجارت باستناد ماده ۲۴ اساسنامه .

۲ـ تغییر ماده ۱۱ اساسنامه

آ ـ ۷۲۵۳ هیئت مدیره‌شرکت‌سهامی‌فلور

آگهی دعوت مجمع عمومی عادی

مجمع عمومی عادی سالیانه شرکت سهامی سنك در تاریخ ۵شنبه ۲۵خرداد ماه ۱۳۴۶ ساعت ۶ بعدازظهر در دفتر کارخانه شرکت واقع در خیابان سپهبد رزم‌آرا مقابل خیابان سیمان تشکیل می‌شود .

دستور جلسه :

۱ـ استماع گزارش هیئت مدیره وبازرس

۲ـ تصویب ترازنامه وبیلان سال ۱۳۴۵

۳ـ تجدید انتخاب بازرس

۴ـ شور و مذاکره درخط مشی سال جاری ازکلیه صاحبان سهام بدینوسیله دعوت میشود که درجلسه‌مزبور حضوربهمرسانند

هیئت مدیره شرکت سهامی سنك

آ ـ ۸۷۰۶

انجمن ملی حمایت کودکان برای آموزشگاه بهیاری

عده‌ای دوشیزه داوطلب برای دوره آینده که از اول مهر ماه ۱۳۴۶ شروع میشود باشرایط زیرمی پذیرد .

۱ـ سن کمتر از ۱۶ و زیادتر از ۲۳ سال نباشد .

۲ـ صحت کامل جسمانی ودارابودن استعداد

۳ـ داشتن گواهی نامه سه ساله متوسطه

۴ـ گواهی حسن اخلاق از دبیرستانیکه در آن مشغول‌تحصیل بوده‌اند .

۵ـ پرداخت ۵۰۰ ریال ورودیه

ضمنا باطلاع میرساند که دوره آموزشگاه دو سال و بطور شبانه‌روزی بوده و کلیه هزینه مربوطبه‌خوراك . تحصیل . لباس متحد الشکل و پول جیب راانجمن عهده‌دارخواهدبود .

۶ـ عده لازم از بین داوطلبان پس از مسابقه و مصاحبه‌انتخاب میشوند .

۷ـ قبول‌شدگان از مسابقه و مصاحبه پس‌از سپردن‌تعهد لازم به آموزشگاه پذیرفته میشوند .

واجدین شرایط‌می‌توانند بادر دست داشتن مدارك تحصیلی و برگ حسن اخلاق ازدبیرستان مربوطه‌وسه‌برگ رونوشت‌شناسنامه شش قطعه عکس از دهم تیرماه ۱۳۴۶ الی دهم مرداد ماه ۱۳۴۶ همه روزه از صبح تاظهر برای ثبت نام بدفتر آموزشگاه واقع‌در خیابان پهلوی . شمال بلوار روبروی پمپ بنزین ، کوچه غفاری مراجعه نمایند .

داوطلبین شهرستانی می توانند مدارك خودرا نشانی فوق‌الذکر ارسال دارند . امتحان ورودی ساعت نه صبح روز یکشنبه ۱۵ مرداد ماه ۱۳۴۶ در محل آموزشگاه‌خواهد بود .

۱ـ ۳ آ ـ ۸۶۷۳ انجمن ملی حمایت کودکان

آگهی‌دعوت مجمع عمومی عادی شرکت سهامی صنعتی جنرال

مجمع عمومی عادی شرکت سهامی صنعتی‌جنرال درساعت‌چهار بعدازظهر روزچهارشنبه بیست و چهارم خرداد ۱۳۴۶ در محل ساختمان جنرال واقع درخیابان تخت‌جمشید ـ خیابان کیوان‌شماره ۶۷ تشکیل میشود . ازکلیه سهامداران محترم دعوت می شودکه شخصا یابوسیله وکیل‌ثابت‌الوکاله‌خود درمجمع حضوربهمرسانند

دستور جلسه :

۱ـ استماع گزارش هیئت مدیره

۲ـ تصویب ترازنامه

۳ـ انتخاب بازرس

شرکت سهامی صنعتی جنرال

آ ـ ۸۷۹۸

درمهندسی ونقشه کشی لوازم فابرکاستل نتایج دقیق میدهد

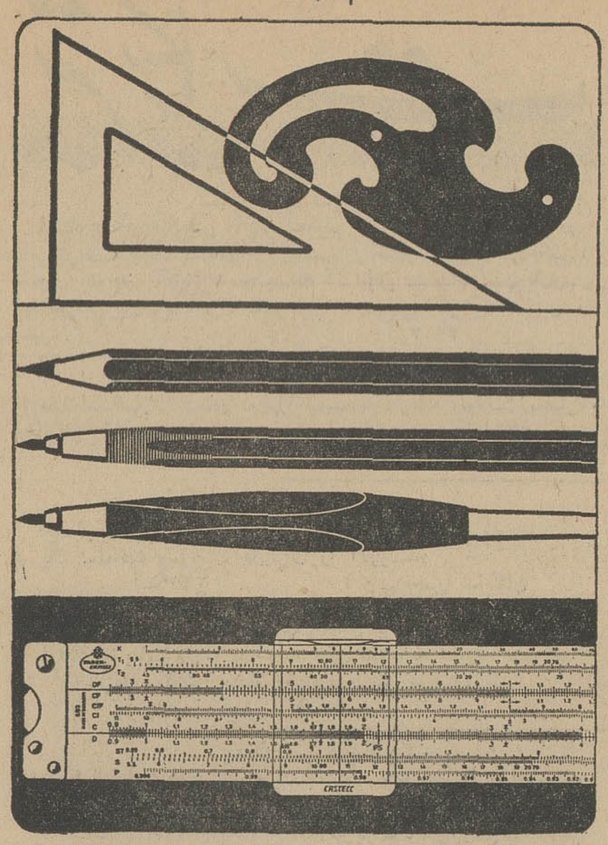

نماینده انحصاری درایران
شرکت سهامی فاروس
خیابان لاله‌زار ۱۲۱ ـ تهران تلفن ۳۴۹۶۳

محصولات فابرکاستل رااز لوازم التحریر فروشیهای معتبرتهران وولایات مطالبه فرمائید

جناب آقای پرفسور هاشمیان

سپاس فراوان‌وتشکرات قلبی خود و خانواده‌ام رابه حضور محترم آن استاد عالیقدر تقدیم میدارم.

رئیس شبکه مخابرات جمعیت شیروخورشیدسرخ
سرهنگ ۲ ستاد حاجی‌خانزاده

ارج ARJ
نامی‌که میشناسید و بآن اطمینان دارید

کولر ارج

ازتابستان سوزان بهاری دلنوازی آفریند.

باکولرارج، تابستان بخانه‌شما، راه نخواهدیافت.

کولرارج در ۵ مدل باقدرت های مختلف

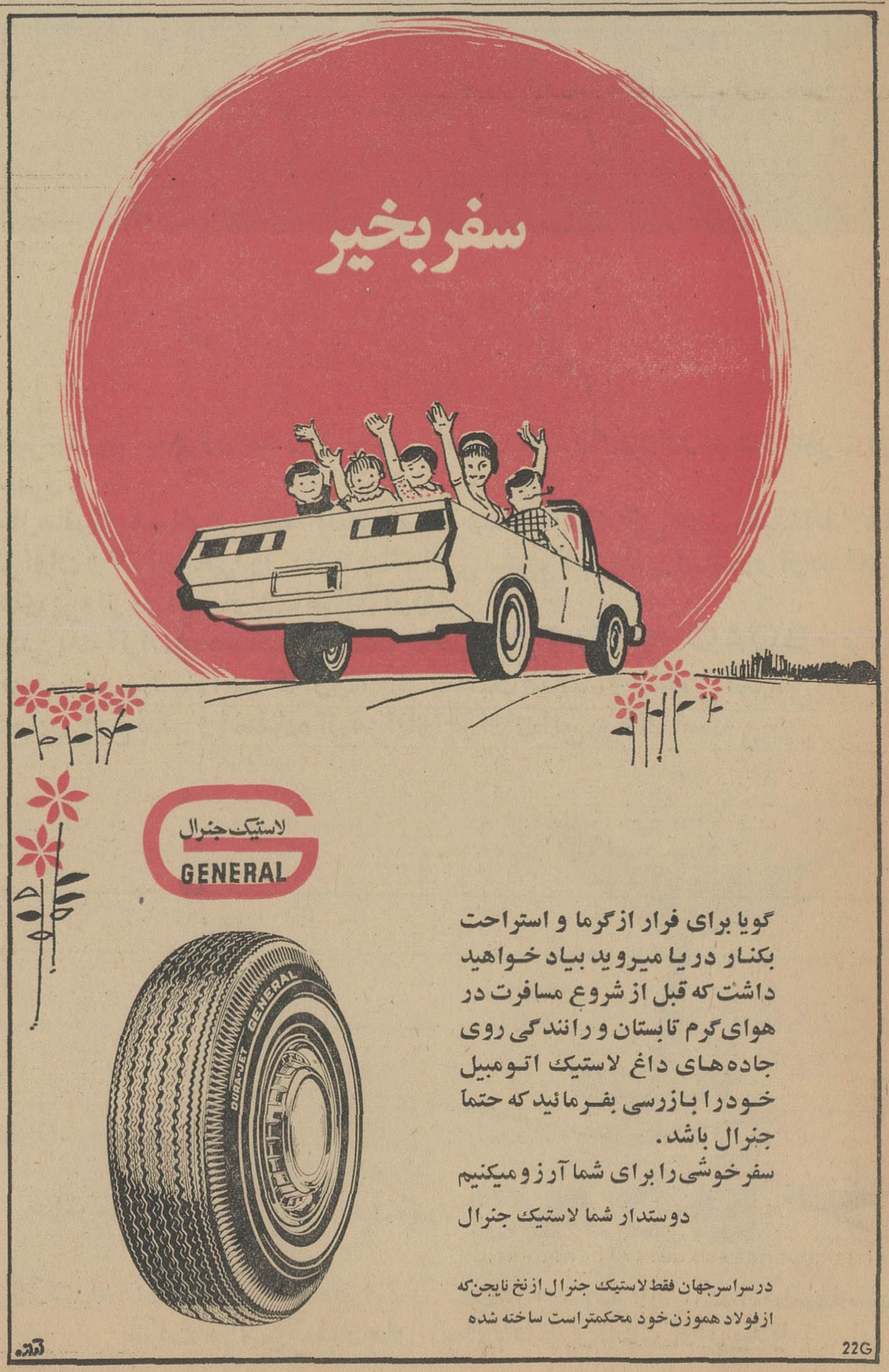

خرید و فروش اثاثیه

خرید

فقط یکبار تلفنا امتحان کنید
بازرگانی فردوست تلفن ۷۵۷۶۸۵ کلیه فرشهای کهنه ونو شمارا تحت نظر کارشناسان مجرب جهت صادرات باروپا وآمریکا بیش از سایرین خریداری مینماید صداقت و انصاف موسسه ما به هزاران خانواده که‌بما مراجعه کرده‌اند ثابت شده است.
۱-۳۶ آ-۱۰۷۰

فروشگاه فرش یخچال نفتی ویخچال و تلویزیون شریفی تلفن ۳۶۸۰۳
جدیدترین موسسه‌ایست که درامر خریدوفروش کلیه لوازم خانگی از قبیل فرش ، یخچال و یخچال نفتی و تلویزیون شما را عادلانه خریدار است .

یخچالهای نفتی شما را خریداریم
فروشگاه ماه وکالای زندگی
هرنوع یخچال نفتی‌وبرقی .تلویزیون قالی و قالیچه نوو کهنه شما را بهتر و بیشتر از دیگران خریداری می نمائیم ضمنا یخچالهای نفتی شما را با یخچالهای برقی معاوضه میکنیم تلفن ۹۳۳۶۷۵ و ۵۴۷۸۳
آ-۱۱۱۳

فروشگاه‌حاجیان‌تلفن ۳۸۸۳۸
قالی و قالیچه کهنه و نو شما راجهت صادرات در منزل نقداخریدار است همچنین یخچال ، تلویزیون و سایر لوازم منزل . کارکنان این فروشگاه باوسیله مجهزی که در اختیار دارند بدون وقفه در محل اجناس را عادلانه خریداری مینمایند انتهای امیرکبیر .

فروشگاه فرش گلشن
تلفنهای ۶۲۱۴۱۵ و ۶۲۱۴۲۱
همیشه آماده خرید فرشهای کهنه و نو شما جهت صدور باروپا و امریکا می باشد خیابان پهلوی مقابل تخت طاوس جنب بانک‌ملی .
آ-۱۱۲۳

فروشگاه فرش پیروز
تلفن ۶۸۱۳۸
فروشنده انواع فرشهای نو باقیمت صدی بیست کمتر از بازار ضمنافرش کهنه ونو ، یخچال ، ضبط صوت‌و سایر اثاثیه منزل را نقدا خریداریم خیابان شاه چهارراه پیروز .
۱-۱۰ آ-۹۶۹

فروشگاه کالای مرکزی
تلفن ۶۵۰۵۷
بهترین خریدار یخچال،تلویزیون ، فرش ،اجاق‌گازوسایر لوازم منزل

فروشگاه ایران‌تلفن ۶۱۲۷۲۳
بهترین خریدار نقدی هر نوع یخچال کولر ،تلویزیون ، اجاق گاز ،قالی‌و قالیچه و غیره خیابان شاه چهارراه پیروز .
۱-۴ آ-۷۹۵۴

فروشگاه ونمایشگاه آسیا
تلفن ۶۱۲۸۴۴
یخچال ، تلویزیون ، اجاق‌گاز وفرش عادلانه خریداریم شاه چهارراه‌پیروز

فروشگاه آرمان‌تلفن ۶۹۶۲۳
بهترین خریدار یخچال ، تلویزیون، فرش ، چراغ گاز و هر نوع یخچال نفتی شاه چهارراه پیروز

فروشگاه سعید- سرچشمه
خریدار اثاث خانگی‌و فرشهای‌سنگین قیمت تلفن ۸۱۶۱۸ و ۳۸۶۶۷

میز ونیمکت دست‌دوم
راخریداریم ۸۵۱۵۷۴ ۱-۸ آ-۸۱۴۲

فروش اثاثیه

فروشگاه پارس
کولر ، یخچال ، تلویزیون ، اجاق گاز ، فرش لوازم خانه خیابان‌پهلوی ایستگاه تلویزیون تلفن ۶۳۶۵۳۶
۱-۱۵ آ-۱۱۳۶

نمایشگاههای مبل

پیراهن مبل ۵۳۵۰۰
تعویض پارچه مبل ۵۳۵۰۰ پرده‌دوزی مبل خیام ۵۳۵۰۰

پرده دوزی ارجمند ۳۷۳۷۰

آنتن تلویزیون

فروشگاه موج تلفن ۴۵۰۱۶
آنتن تمام کانال ۱۳۰ تومان
۱-۳۶ آ-۱۰۶۲

خداوند به آقای علی نودوست پسری عنایت فرمود .

***

قدم نورسیده رابه‌آقای‌علی‌نودوست و بانو صمیمانه تبریک عرض نموده‌و سعادت آن خانواده -را از خداوند خواهانم .
مسعود بادانریز

شستشوی مبل وفرش

شستشوی مبل وفرش کلین سرویس مهر مبتکر، پیشرو
جهت شستشوی مبل و فرش درجای خود باموادآزمایش شده و دستگاه منحصر بفرد فقط به کلین سرویس اطمینان داشته باشید تلفن ۹۵۳۵۴۶

شستشوی مبل وفرش‌ادیب
برای شستشوی مبل و فرش تشک های ماشین کافی است که با ماتماس بگیرید تلفن ۹۵۳۴۵۴ و ۹۱۵۶۵
آ-۱۱۲۳

شستشوی مبل وفرش‌نوین
نوین سرویس ۶۳۵۸۶۳
خشکشوئی مبلمان و فرش‌در منزل بانضمام تشک ماشین و سقف‌اتومبیل با مواد مجاز خارجی تلفن ۶۳۵۸۶۴

دوراکلین سرویس بین‌المللی آمریکا وابسته بکارخانجات خشک شوئی‌تاول ماستر ایران . مبلمان و فرش‌صندلی و سقف اتومبیل شما را در محل‌بدون شکافتن با مواد مجاز خارجی‌و دستگاه های اتوماتیک تمیز مینماید تلفن های ۷۵۸۳۹۵ - ۷۵۸۳۹۶

خشک‌شوئی مبل‌فرش پرا با ۳۰ در صد تخفیف تلفن ۷۵۸۳۰۶

کاج بار
بارکش شهر وحومه
مبتکر بیمه اثاثیه
تلفن ۶۱۱۱۱۱ ۴۱۱۱۱

تعمیرات

تعمیرگاه تلویزیون الکترون
تلفنهای ۷۶۳۶۸۴ و ۷۵۶۱۱۶
آماده برای نصب کنورتور جهت فرستنده دولتی و آموزش و پرورش روی هرنوع تلویزیون و تعمیر تلویزیونهای .R.C.A شاوب لورنس- تلفونکن - سیبرا -فیلیپس وسایر مارکها باسرویس مجهز سیاردرمنازل بویژه شمیرانات ۱-۱۵ آ-۱۰۰۵

سرویس تلویزیون گارانتی
تعمیر انواع مارکهای تلویزیون .R.C.A فیلیپس ، زیمنس ، سیبرا ونصب کنورتور روی کلیه دستگاه های گیرنده‌با سرویس سیار تلفن ۶۳۸۳۷۱ ۱-۳۶ آ-۱۱۱۷

تعمیرگاه تلویزیون احسان
تلفن ۷۴۳۶۳
نصب کنورتور جهت فرستنده جدید وتعمیر انواع مارکهای تلویزیون .R.C.A شاوب‌لورنس ،تلفونکن، سیبرا ، فیلیپس ، با سرویس مجهز سیار تحت نظر کارشناسان مجرب

تلویزیون ویخچال کیانوس
تلفن ۴۹۶۳۹
سرویس انواع مارکهای تلویزیون و یخچال زیر نظر مهندسین باتجربه و سرویس مجهز سیاردر هر نقطه‌تهران

تلویزیون سرویس R.C.A.
تعمیر انواع تلویزیون نصب‌کنورتور در منزل ۹۶۷۵۹۸ و ۴۸۵۴۴

تعمیرگاه‌یخچال نوروز ۷۵۰۴۸

تعمیرگاه تلویزیون R.C.A.
تعمیر انواع تلویزیون نصب دستگاه کنورتور در منازل برای‌کلیه‌تلویزیون ها تلفن ۴۳۷۴۴ و ۶۹۵۱۴
۱-۴ آ-۷۹۵۶

شرکت مهندسین تلویزیون
نصب دستگاه کنورتور و تعویض‌لامپ های تصویر بانصف قیمت باسرویس سیار به مشترکین خود مژده میدهد ۶۱۱۳۳۴

تعمیرگاه تلویزیون نصیر
جهت تعمیر و نصب کنورتور خارجی روی تلویزیون های اروپائی‌وامریکائی در تمام اوقات در منزل در خدمت شمااست تلفن ۳۷۵۴۰
۱-۳۶ آ-۱۱۳۹

SCHAUB-LORENZ
تعمیرگاه اختصاصی
تلویزیون - رادیو
شاوب لورنس
تلفن ۹۲۱۲۷ ۹۵۱۹۱۵

معاملات املاک و مستغلات

فروش
قابل توجه علاقمندان بکشاورزی جدید
مزرعه مکانیزه فروشی
نزدیک کرج بمساحت دو میلیون‌متر تماما دایر وزیر کشت صیفی و شتوی باخاک بسیارمرغوب‌وحاصلخیز قنات اختصاصی و آب کافی و باغات میوه و قلمستان دارای ویلای زیبا و خانه های کارگری و ماشین آلات کشاورزی لازم .
قیمت یک میلیون و پانصد هزار تومان بنگاه کوشان ۳۹۷۸۴
۱-۴ آ-۸۵۱۶

۲۲۰۰ مترزمین درشمیران
نزدیک ایستگاه چیذر بقیمت مناسب طالبین به‌تلفن ۷۶۳۵۴۱ مراجعه‌نمائید
۱-۷ آ-۳۱۱۳

اوکازیون
مزرعه‌ای در ۱۰ کیلومتری شمال‌غرب تهران بر اسفالت دارای ساختمان‌های مسکونی و سالن بزرک برای‌مرغداری و دامپروری و باغات متعدد و میوه و استخر و قنات و چاه آب‌و برق با شرایط سهل بفروش میرسد تلفن ۶۱۱۳۳۸
۱-۱۰ آ-۱۱۳۷

زمین فروشی خیابان نادری
۸۰۰متر مناسب‌ساختمان فروشگاههای بزرک وپاساژ رجوع فرمائید لاله‌زار ۳۹۷۸۴ بنگاه کوشان
۱-۲ آ-۸۵۹۸

خانه فروشی عباس آباد
۳۰۰متر بابنای دومرتبه باتلفن‌دارای سالن و نهارخوری و شش اطاق و گلخانه ۳۹۷۸۴ بنگاه کوشان
۱-۲ آ-۸۶۰۰

برای فروش فوری املاک ویلا - خانه های شهر و شمیران کرج رجوع‌فرمائید ۳۹۷۸۴ بنگاه کوشان
۲-۱ ۸۶۰۲-۱

مستغلات نوساز
نزدیک مجسمه ۴۵۰ متر دوهزار متربنا
۵۰ اطاق مدرن دوازده هزار تومان اجاره تقریبی ۸۰۰ هزارتومان با پول وملک مبادله میشود آژانس رایت تلفن ۳۱۸۵۴ ۱-۵ آ-۱۱۰۶

زمینی بر خیابان فیشرآباد
بفروش میرسد طالبین به شماره ۲۴۶۶۴ پیش از ظهر ها مراجعه نمایند وبعد از ظهر هاتلفن ۶۸۵۳۷
۱-۵ آ-۵۵۵۵

خانه نوساز شخصی ساز
خیابان فرح شمالی ۱۵۰ متر و ۳۰۰ متر بنادو طبقه شمالی باکلیه سرویس به‌علت مسافرت خیلی خیلی ارزان به قیمت ۸۵ هزار تومان بفروش‌میرسد آژانس رایت ۳۱۸۵۴ و ۳۳۹۷۱

بیک خریدارباشریک‌یاکارگر
مطلع بفن آرایش برای سالن ایزابل سابق نیازمندیم تلفن ۷۴۵۰۷
۱-۳ آ-۷۱۱۵

ویلا باشوفاژ آماده
فروشی نزدیک پل رومی
یکهزار متربابنای دو مرتبه مهندسی بسیار لوکس تلفن وآب سالن سهار-خوری باشش اطاق و دو حمام قیمت‌در حدود سیصد هزار تومان ۳۹۷۸۴ بنگاه کوشان
۱-۳ آ-۸۷۷۸

خریداری میشود

زمینهای ساختمانی ونک
که‌قابل‌خوردکردن باشدنقداخریداریم آژانس ثروت تلفن ۳۰۵۳۴۹

اراضی عباس آباد خریداریم ۷۷۰۳۷۴

اراضی دره‌قشلاق- داودیه
اطراف خریداریم عابدی ۷۷۰۴۷۷

خریدار اراضی نارمک ۷۹۳۳۶۶

زمینهای عباس‌آباد رانقدا
خریداریم خیابان پهلوی بالای‌پمپ بنزین بازرگانی جلالی ۶۳۶۴۱۱- ۶۳۴۱۹۳

زمین‌های ونک
را نقدا خریداریم خیابان پهلوی بازرگانی جلالی ۶۳۶۴۱۱ -۶۳۴۱۹۳

اراضی عباس‌آباد فوری
خریداریم دفتر اندیشه ۷۶۱۷۴۷
۱-۲۰ آ-۱۱۴۳

اراضی ونک و یوسف آباد
اخریداریم بازرگانی سلامت ۶۳۰۷۹۳

اراضی عباس آباد
دراسرع وقت بقیمت روز خریداریم موسسه پرسپولیس تلفن ۶۳۴۳۱۴
۱-۱۵ آ-۱۱۳۷

اراضی حسین آباد شمیران
خریدار و فروشنده ملایری فلکه‌اول ۸۸۱۳۹۵
۱-۷ آ-۱۱۳۸

اجاره داده میشود

منازل‌اجاره موجود ۴۵۰۰۷
۱-۲۵ آ-۷۶۰۶

یکدستگاه عمارت مدرن
نوساز باده اطاق و دستگاه حرارت مرکزی و تلفن و سه دستگاه حمام مدرن و کلیه تجهیزات با هشتصد متر حیاط لوکس در خیابان آمل‌سه نبش به‌کوچه و خیابان بامبلمان و غیر مبله برای اجاره حاضر است طالبین به تلفن‌های ۴۶۹۸۸ و ۶۱۱۶۸۷ مراجعه فرمایند .

اطاق مبله اجاره‌داده میشود
منوچهری ارباب جمشید روبروی هنر های زیبا کوچه منتظری شماره ۸۸
۱-۳ آ-۷۴۵۷

داروخانه اجاره داده‌میشود
آماده بفعالیت دارای تلفن وبرق که اخیرا اجاره آن فسخ‌شده باجاره واگذار میشود طالبین از ساعت ۵ تا ۹ بعداز ظهر به‌تلفن ۳۰۴۸۷۵ مراجعه فرمایند .
۱-۳ آ-۷۳۲۵

بهترین نقطه خیابان‌پهلوی
دواطاق و هال بسیار تمیز جهت مطب اجاره داده میشود ۸ صبح تا۵ بعداز ظهر تلفن ۴۳۵۵۶

دواطاق مستقل درطبقه‌اول
اول خیابان هدایت از سعدی کوچه کاخ کودکان شماره ۴۷ از ۵ به‌بعد مراجعه نمایند .

اجاره می شود

برای‌اجاره منازلتان‌بخارجیان
در شهر وشمیرانات با تلفن های ۶۱۳۹۶۴ و ۴۹۷۱۴ تماس بگیرید

برای اجاره منازلتان
باشخاص معتبر ایرانی و خارجی با تلفن ۴۵۰۵۷ تماس بگیرید.

برای اجاره‌منازلتان‌بخارجیان
باتلفن ۶۰۰۰۰ تماس بگیرید

واگذار میشود

یک محل بزرگ بمساحت
تقریبی ۲۵۰ متر مربع طول بر ۳۷متر در بهترین نقطه شهر مناسب برای سوپرمارکت - نمایشگاه صنایع‌داخلی و خارجی نمایندگی کارخانجات‌بزرک - کافه تریا و فروشگاه های بزرک‌واگذار میشود - به تلفن ۳۹۶۳۳ مراجعه فرمائید .
۱-۳ آ-۸۵۸۰

خیابان شاهرضا بین فردوسی ولاله زار نو
یک سالن بزرگ باندازه ۱۴۰ مترمربع باجاره واگذار میشود بین ساعت یک الی چهاربعد از ظهر تلفن ۴۴۸۸۹
۱-۳ آ-۵۹۷۴

بنگاه های معاملات‌ملکی

بازرگانی امینی ۷۹۰۰۹۰ معاملات زمین وخانه نقدواقسط‌وپول نارمک

دفتر براتی شمیران
خیابان پهلوی باغ فردوس ۸۵۲۵۷۵
۱-۲ آ-۱۰۶۷

معاملات پول

پول شرطی بیازمندیم
۷۷۱۳۸۸- ۷۷۰۹۶۵

پول شرطی در مقابل
سند موجوداست ۷۷۰۹۶۵ -۷۷۱۳۸۸

پول‌شرطی موجود است به تلفن‌های ۳۶۸۸۵ و ۳۹۰۶۷ مراجعه فرمائید

پول‌تومانی‌دوشاهی ۶۳۸۰۹۰
۱-۳۶ آ-۱۰۶۸

معاملات تلفن

یک شماره تلفن ۳و۷
بیواسطه نقدا خریداریم ۴۵۰۵۷
۱-۲۵ آ-۷۶۰۶

قبوض اصلاحات ارضی

قبوض اصلاحات ارضی
سه‌راه‌شاه‌پاساژ رویال دخانیچی تلفن های ۴۴۵۱۸ و ۴۹۵۷۱

قبوض اصلاحات ارضی
مرحله اول و دوم و سوم بیواسطه خریدار پاکپور ۲۲۷۲۹ و ۶۳۷۶۹۷

فروش اتومبیل

انواع جیپ لندرور ۴۷۰۷۵

اتومبیل شما را خریداریم ۷۷۰۳۷۴

اتومبیل بورس مرکز معاملات ۷۷۰۳۷۴

نگار ۱۱۰۰ فیات ساخت آلمان
شرکت آرتوموتور خیابان ری میدان شاه تلفنهای ۳۹۵۴۸ و ۳۸۳۸۱

انواع فولکس واگنهای نو را ازشرکت سهامی عباد
خیابان امیر کبیر خیابان ملت تلفن های ۳۰۴۱۸۱ و ۳۰۴۴۷۳ خریداری نمائید .

لوازم یدکی اتومبیل‌گلاس
محل فروش آلوسوپر « تهرانچی » تلفن ۴۸۰۰۷ و ۶۷۵۶۹ امیر کبیر کوچه ناظم‌الاطباء جهان ماشین تلفن ۳۸۴۳۴
۱-۳ آ-۸۷۸۸

برای ساختمان شما

مترمربع ۴۵ تومان
فرش ماشینی زیباترین پوشش برای کف‌اطاق های ساختمان شماوبهترین پرده گرکره اروپائی با نازلترین‌قیمت لاله‌زار نو چهار راه مهنا ساختمان البرز پلاک ۱ تلفن ۳۳۳۰۴ و ۹۳۶۱۳

رفع گرفتگی هرنوع لوله‌ساختمانی بادستگاه تراکم هواتلفن ۷۸۷۲۷

نقشه ساختمان سما
طرح ، نظارت ، اجرا دفتر فنی جرز توسط‌مهندس بازرگان ۷۰۲۰۲۰ - ۷۶۰۲۴۸

رفع گرفتگی لوله ساختمان
در۳۰ دقیقه سازمان تراکم تلفن ۸۸۱۶۸۱

حاکبرداری وسطیح‌اراضی
خیابان بندی بوسیله بولدوزر با نازلترین قیمت تلفن ۶۱۱۳۳۸

معاملات هر مقدار کاه
وهیزم باوسیله حمل ارزان تلفن ۷۰۴۴۷ ۱-۱۳ آ-۱۰۸۴

آگهیهای متفرقه

تانکر سازی لوپ
تانکر از ۵۰۰ تا ۵۰۰۰۰ لیتر موجود سفارشات ۴۸ ساعته تحویل میگردد خیابان قزوین سه راه‌آذری ۹۴۴۱۴

فیلم عکاسی
«موندو»
Mondo - Film

برای تزئین ودکوراسیون
ویترین به‌تلفن ۷۶۳۷۷۹ ماژستیک دکور مراجعه‌فرمائید .

زعفران صد درصد
خالص جنت
محصول شهرستان فردوس موجود . پس از فروش پس گرفته میشود نماینده فروش تهران ناصر خسرو پاساژمجید داروئی تهران شمیکال تلفن ۳۸۳۹۳ مرکز پخش فردوس داروخانه جنت

کافه رستوران لوکس‌تکسما
با امکانات عالی و شرائط مناسب آماده پذیرائی از خانواده های محترم میباشد .
میدان ۲۴ اسفند تلفن ۶۷۳۸۷
۱-۳ آ-۶۳۳۹

۴۴ روز در اروپا
وین ، هامبورک ، لندن ، پاریس ، ژنو ، نیس ، رم ، هواپیما جت ، هتل ، صبحانه و گردش ۱۳۰۰۰ریال نقدو اقساط‌سازمان توریستی آپادانا چهار راه تخت جمشید ۱۵۰ تلفن ۷۵۶۲۰۴
آ-۱۰۹۴

شرکتی دارای محلی
بمساحت شش هزار متر نزدیک تهران بابرق فشار قوی و سالنهای متعدد برای شرکت در کار های صنعتی و تولیدی حاضر بسرمایه گذاری‌است پیشنهاد دهندگان به تلفن ۲۰۶۳۸ مراجعه فرمایند .
۱-۳ آ-۵۹۹۵

قایق موتوری آونس
۱۴فوتی. فیبرگلاس برای اسکی‌آبی باتریلر و موتور جانسن ۷۵ اسب با استارتر الکتریکی و ژنراتور -دارای اسکی و کلیه‌لوازم‌اسکی آبی‌بفروش میرسد تلفن ۶۳۹۸۴۷ ساعت ۸الی۱۰ صبح
آ-۷۰۷۱

یکدستگاه موتور سیکلت
یاماها ۲۵۰ تی‌تی نو بفروش میرسد تلفن ۳۴۳۰۰مستر رول
۱-۳ آ-۷۲۳۱

راهنمای پزشکی اطلاعات

دکتر عطاءاله خواجوی
جراح ومتخصص بیماریهای چشم‌عضو کالج بین‌المللی جراحان خیابان‌جامی چهارراه استخر تلفن ۴۵۹۶۱ .

دکتر فرنوش ۴۸۵۵۵
داخلی . پوست . مقاربتی گواهینامه از پاریس امیریه - اول منیریه .

دکتر دانشگر
امراض مقاربتی و مجاری ادرار خیابان سپه مقابل پستخانه تلفن ۳۰۲۴۱۶

بیماریهای آمیزشی مجاری ادرار
میدان‌بهارستان خیابان صفی‌علیشاه
دکتر یحیی صدری

دکتر پولوسا ۴۶۵۸۹
بیماریهای آمیزشی و مجاری ادرار خیابان فردوسی شمالی کوچه صادق

معالجه امراض مقاربتی
خیابان شاهپور برسیده به سه راه بوذرجمهری دکتر جلال بهی‌زاد .

دکتراحتیاطی (دیپلمه‌امریکا)
بیماریهای آمیزشی ، مجاری ادرار سپه چهار راه پهلوی صبح‌و عصر ۶۸۴۸۷

بیماریهای‌معده -کبد -روده
بواسیر بدون عمل جراحی دکتررفیعی متخصص از دانشگاه پاریس خیابان جامی اول کوچه پاریس تلفن ۴۸۱۸۹

ترک تریاک هروئین الکل
مطب دکتر حمید احمدی
میدان بهارستان اول صفی‌علیشاه سرپائی - مطب -بستری بیمارستان فروردین تلفن ۳۳۵۱۷ پذیرائی ۵تا۸

بیماریهای آمیزشی مجاری ادرار
خیابان فردوسی مقابل بانکملی‌پس‌انداز
دکتر معانی

دکتر محمدرضا مسدد
دارای گواهینامه از بروک مدیکال امریکا درمان‌قطعی بیماریهای آمیزشی مجاری -ادرار- زنان - دروازه دولت روبروی کمپانی فیات تلفن ۳۴۳۸۹

درمان زخم معده روده باطریقه جدید
دکتر هاشم‌رستگار میدان فوزیه اول شهناز پذیرائی ۴تا ۹ بعدازظهر تلفن ۷۴۸۱۶

دکتررحمت‌الله سمیعی
متخصص و دیپلمه ناسیونال بیماری های پوست و آمیزشی از دانشگاه پاریس پذیرائی صبح‌وعصر باوقت‌قبلی تلفن ۷۶۱۴۱۴ خیابان تخت‌جمشید جنب چهارراه بهار

دکتر داوران تلفن ۳۰۲۵۴۸
بیماریهای آمیزشی و مجاری ادرار چهارراه دروازه دولت صبح و عصر

تشخیص قطعی‌سرطان خون
دکتر نصرت‌الله گرجی دارای دیپلم ناسیونال از دانشگاه پاریس بیماری های خون- انواع کم‌خونی هادروازه دولت تلفن ۳۴۳۸۹

دکتر آسایش
بیماریهای مجاری ادرار و آمیزشی منوچهری ارباب جمشید ۱۱ پذیرائی ۹و نیم تا۸و نیم بعداز ظهر

دکتر عباس نیک نژاد
متخصص از دانشگاه پاریس بیماری گوارشی درمان بواسیر بدون عمل . فیستول فیسور بامتد موثر . خیابان گرگان جنوبی پذیرائی عصرها .

ترک تریاک و هروئین
دکتر اسلامدوست خیابان حشمت‌الدوله چهار راه گلشن تلفن ۶۱۳۰۶۷

ترک تریاک و هروئین
دکتر صفائی با ۳۷ سال سابقه‌مند جدید بستری وسر پائی سعدی شمالی جنب بانک بیمه تلفن ۳۰۴۱۵۴

کلنیک عباسی
واقع در خیابان منوچهری مقابل‌کوچه ژاندارک تحت نظر طبیب اروپادیده امراض آمیزشی مجاری ادرار پذیرائی صبح‌از ۹تا۱۳ وعصراز۴ تا۷فقرامجانی

ترک تریاک دکتر رحمانی
متخصص امراض اعصاب و روح از دانشگاه لندن خیابان پهلوی بالاتر از چهارراه امیر اکرم [illegible] ۴۵۲۱۴

داروخانه‌ها

داروخانه شبانه‌روزی تخت طاوس در تمام ۲۴ ساعت در خدمت شما است خیابان‌تخت‌طاوس نبش‌سنائی ۶۳۷۲۴۰

داروخانه شبانه روزی
تخت جمشید
در تمام ساعات شبانه روز در خدمت شما است تلفن ۶۸۱۰۱ و ۶۷۸۴۳

برنامه سینماها

* **گرفتار**- سینماسکوپ - پاتریشیاگوتزی-ملوین‌داگلاس
دیاموند (۶۲۸۴۰۰) ۱۱- ۳ر۳۰ - ۵ر۳۰ - ۷ر۳۰ - ۹ر۴۵
* **سه اولاد** - سونیل دات- جامونا - ساروجا
رکس (۳۵۲۹۳)همای (۶۴۶۶۹)میامی (۷۴۳۲۹) سیلوانا(۳۳۷۷۷) ۱۰ر۳۰- ۲ر۳۰- ۴ر۳۰- ۶ر۳۰- ۸ر۳۰ تیسفون (۹۳۸۸۲)شرق (۵۴۰۲۴) پانوراما (۷۹۳۵۷۰) ۱۰- ۱۲ -۲- ۴- ۶- ۸
* **هوس‌درصبح‌تابستان**- سینماسکوپ-رنگی-ونزاردگریو
گلدن‌سیتی (۶۱۳۲۶۹) ۱۱- ۳ر۳۰ -۵ر۳۰ -۷ر۳۰ -۹ر۳۰ ب.ب (۶۹۶۴۱) ۱۰ر۳۰ - ۲- ۴- ۶ -۸- ۱۰ ادئون (۳۸۱۱۸) ۱۰ر۳۰ - ۲ر۳۰ - ۴ر۳۰ - ۶ر۳۰ - ۸ر۳۰
* **غروب عشق** - رنگی- جک پالانس- ماریا فلیکس
پارامونت (۴۸۳۲۱) ۱۱- ۳ر۳۰- ۵ر۳۰- ۷ر۳۰- ۹ر۳۰ ایفل (۴۵۳۷۷) ۱۰- ۱۲- ۲- ۴- ۶- ۸- ۱۰ سعدی (۳۶۴۶۸) ۱۰ر۳۰- ۱۲ر۳۰- ۲ر۳۰- ۴ر۳۰- ۶ر۳۰- ۸ر۳۰
درایوین (۷۸۱۷۹۵) ۷ر۳۰ - ۹ر۳۰
* **زن خون‌آشام** - مصطفی‌اسکوئی- مهین‌دخت- فتحی
اونیورسال (۶۶۹۵۳) پاسیفیک (۷۳۳۱۱) ۱۱- ۳- ۵- ۷ر۱۵- ۹ر۳۰ ایران(۳۶۳۵۴) تهران (۳۸۱۶۵) مونت‌کارلو (۷۹۷۴۱) نپتون(۷۶۰۱۳۶) پاسارگاد (۷۹۲۷۸۲) ۱۰ر۳۰- ۲ر۳۰- ۴ر۳۰- ۶ر۳۰- ۸ر۳۰ الوند (۵۵۵۳۸) ژاله (۳۰۴۱۲۰) کیهان (۹۲۳۶۰) ۱۰- ۱۲- ۲- ۴- ۶- ۸
* **رعد درآفتاب** - رنگی - جف‌چندلر- سوزان هایوارد
مولن‌روز (۷۲۹۲۹) ۱۱- ۳ر۳۰- ۵ر۳۰ - ۷ر۳۰ - ۹ر۳۰ مهتاب (۴۷۷۷۷) کریستال (۳۷۶۷۵) ۱۰ر۳۰- ۳ - ۵- ۷- ۹ دیانا (۴۷۳۶۵) ۱۰- ۱۲ - ۲ - ۴ - ۶ - ۸ - ۱۰ برلیان (۳۳۵۳۵) ۱۰- ۱۲- ۲- ۴- ۶- ۸ اسکار (۹۵۰۸۹۸) ۱۱ -۲ر۳۰- ۴ر۳۰- ۶ر۳۰- ۸ر۳۰ زهره (۳۰۴۸۰۸) ۳ر۳۰- ۹ر۳۰- ۱۱ر۳۰- ۱ر۳۰- ۳ر۳۰- ۵ر۳۰- ۷ر۳۰
* **سراب** - گریگوری‌پک - دایان بیکر
آتلانتیک (۶۲۷۱۷۱) ۱۱ر۱۵- ۳ر۳۰- ۵ر۳۰- ۷ر۳۰- ۹ر۳۰
* **پرنس‌جنگجو**- رنگی- پیترمک‌انری- سوزان همپشایر
رادیوسیتی (۴۳۳۲۰) ۱۱ر۱۵- ۳ر۳۰- ۵ر۳۰- ۷ر۳۰- ۹ر۳۰ آسیا (۴۲۹۰۹) رویال(۴۹۷۸۵) ۱۱-۳-۵-۷-۹ بولوار (۶۰۲۹۲) آستارا (۸۴۰۲۲) ۱۰ر۳۰- ۲ر۳۰ - ۴ر۳۰ - ۶ر۳۰ - ۸ر۳۰
* **دومرد وهزار ماجرا** - رنگی- اریک مورگامب-ارنی‌وایز
کاپری (۴۸۴۰۱) ۱۱- ۳- ۵- ۷- ۹ر۱۵
* **چگونه میتوان زنهارادوست داشت**- رنگی-الزامارتینلی
ریولی (۷۵۷۷۷۷) ۱۱- ۳- ۵- ۷- ۹
* **جنون**- سینماسکوپ - کروین‌ماتیوز - نادیاگری
نیاگارا (۶۵۳۰۷) ۱۰ر۴۵- ۳ - ۵ - ۷- ۹ر۱۵ امپایر (۶۲۳۹۴۲) ۱۱ر۱۵ -۳ر۳۰- ۵ر۳۰ - ۷ر۳۰ - ۹ر۳۰
* **زنها واردگود میشوند**- لورناولاسکز- آرماندوسیلوتو
پلازا (۴۴۲۵۵) ۱۱- ۳- ۵- ۷- ۹ ناتالی (۹۵۴۵۳۴) ۱۰- ۱۲- ۲- ۴- ۶- ۸ حافظ (۳۴۰۷۴) ۱۰ر۳۰- ۲ر۳۰ - ۴ر۳۰ - ۶ر۳۰ - ۸ر۳۰ .
* **تیروترکش**- سینماسکوپ - رنگی- استوارت‌گرینجر
متروپل (۳۹۴۱۰) گلدیس (۶۲۸۷۱۳) ۱۰ر۳۰- ۲ر۳۰- ۴ر۳۰- ۶ر۳۰- ۸ر۳۰ تاج (۳۳۰۶۴) ۱۰ر۱۵- ۲- ۴- ۶- ۸- ۱۰
* **مادام ایکس** - رنگی- لاناترنر- جان فورسایت
ماژستیک (۶۸۴۶۱) ۱۱- ۳- ۵- ۷- ۹
* **ماجراهای یک مرد جوان** - ریچارد بیمر
تخت‌جمشید (۴۳۵۵۰) ۳- ۵- ۷- ۹
* **فاجعه بدفورد** - ریچارد ویدمارک - سیدنی پواتیه
سانترال (۴۸۶۸۶) ۱۱- ۳- ۵- ۷- ۹ر۱۵
* **میلیونر فراری**- بیک‌ایمانوردی - فریبا خاتمی
مراد (۷۳۳۸۲) ۱۰- ۱۲- ۲ر۳۰- ۴ر۳۰- ۶ر۳۰- ۸ر۳۰ دنیا (۳۳۸۱۲) ۱۰ر۳۰- ۲ر۳۰- ۴ر۳۰- ۶ر۳۰- ۸ر۳۰ کارون (۹۵۱۰۶۵) ۱۰ر۳۰- ۲ر۳۰- ۴ر۳۰- ۶ر۳۰- ۸ر۳۰ جی (۹۱۲۰۷) ۱۰ر۳۰- ۲ر۳۰- ۴ر۳۰- ۶ر۳۰- ۸ر۳۰ نادر (۳۹۰۹۵) ۹- ۱۱- ۱- ۳- ۵- ۷- ۹ رامسر (۵۲۰۶۰) ۹- ۱۱- ۱- ۳- ۵- ۷- ۹ جهان (۶۰۳۵۰) ۱۰- ۱۲- ۲- ۴- ۶- ۸ فلور (۲۸۰۹۶) ۹- ۱۱- ۱- ۳- ۵- ۷- ۹
* **تعقیب خطرناک** - علی آزاد - بیتا
مشعل (۳۳۸۲۶) ۱۰ر۳۰- ۲ر۳۰- ۴ر۳۰- ۶ر۳۰- ۸ر۳۰
* **ازپاریس تاتوکیو** - سینماسکوپ - رنگی
آریا (۳۹۸۸۴) ۱۰- ۱۲ر۳۰- ۲ر۳۰- ۴ر۳۰- ۶ر۳۰- ۸ر۳۰
* **پلی بررودخانه‌کوای**- سینماسکوپ - رنگی-
کسری (۷۵۶۹۳۹) ۱۱- ۳- ۶- ۹
* **دنیای‌دیوانه، دیوانه، دیوانه، دیوانه** - رنگی-
پردیس ۹- ۱۲- ۳- ۶- ۹
* **آخرین دلیجان**- سینماسکوپ - رنگی
فردوسی (۳۵۷۸۴) ۹- ۱۱- ۱- ۳- ۵- ۷- ۹
* **سفر برای جدال**- رنگی - کیت لارسن
المپیا (۹۱۷۹۶) ۱۰- ۱۲- ۲- ۴- ۶ر۱۵- ۸ر۳۰ ستاره (۵۸۷۲۱) ۹- ۱۱- ۱- ۳- ۵- ۷- ۹
* **مبارزه درسکوت**
پرسپولیس (۵۸۱۰۸۳) ۹- ۱۱- ۱- ۳- ۵- ۷- ۹

دکتر اسماعیلی دندانپزشک
مقابل سینما مولن‌روز ۷۵۶۴۳۳

اطلاعات ۱۳۰۴

صاحب امتیاز و مدیر مسئول
عباس مسعودی
تهران خیابان خیام
تلفنهای موسسه اطلاعات

تلفنخانه	۳۰۰۱۰ تا ۳۰۰۱۹
سردبیر روزنامه	۳۰۴۷۹۱
سرویس حوادث	۳۰۳۵۶۹
سرویس اقتصادی	۳۰۴۵۹۱
سازمان شهرستانها	۳۱۵۳۳
شعبه آگهیها	۳۰۳۶۳۳
نیازمندیها	۳۱۵۳۳
آگهی مجلات	۳۴۹۴۳
حسابداری روزنامه	۳۱۰۷۹
تهران ژورنال و ژورنال دوتهران	۳۰۴۷۹۳
آرشیو واطلاعات سالانه	۳۴۳۷۳
سازمان تنظیم آگهی	۳۰۴۵۹۳
اطلاعات هفتگی	۳۰۴۸۷۸
دختران و پسران	۳۰۳۳۱۳

ایران چاپ
چاپخانه اطلاعات تلفن ۳۰۳۹۶۵

دودکن
کینگ کنگ
چهار ساعت بیشتر از دودکنهای دیگرمیسوزد

و خواب راحت باحلقه دودکن
کینگ کنگ
دارای پروانه ورود شماره ۹۸۷۸ از وزارت کشاورزی ایران
نماینده انحصاری در ایران شرکت سهامی پرویان تلفن : ۶۷۷۱۱

نیل
انواع گیتار و سایر لوازمات موسیقی «نقد و اقساط»
چهارراه یوسف آباد اول خیابان حافظ ۱۲۴

سالن چلوکبابی نجفی
واقع در شهرری سه راه ورامین از مشتریان محترم باکمال احترام پذیرائی مینماید.
۱-۲ آ-۸۶۵۰

آگهی مناقصه شماره ۲۵۷ر۴۶

راه‌آهن دولتی ایران چهل وچهار دستگاه تلفن مغناطیسی دیواری را طبق مشخصات شرایط مربوطه از طریق مناقصه تحویل تهران انبارهای مرکزی راه‌آهن خریداری مینماید

داوطلبین شرکت درمناقصه میتوانند درساعات اداری جهت دریافت اسناد مناقصه باداره کارپردازی مراجعه فرمایند. شرکت کنندگان درمناقصه باید مبلغ پنجهزار ریال اسنادخزانه بعنوان سپرده شرکت درمناقصه از اداره اسنادخزانه وزارت دارائی یابانك های عامل خریداری و بصندوق راه‌آهن پرداخت و رسید آنرا به ضمیمه پیشنهادخود تاساعت ۹صبح روزیکشنبه ۲۱ر۳ر۴۶ در صندوق پیشنهادهاواقع دراداره کارپردازی بیاندازند. پیشنهادهای واصله ساعت ده روز مزبور بازو قرائت خواهد شد. حضور پیشنهاددهندگان یانمایندگان مجاز آنها درجلسه مناقصه آزاد است وراه‌آهن دررد و یاقبول هریك یاتمام پیشنهادهامادامیکه قرار دادمبادله نشده است مختار می‌باشد. به‌پیشنهاد فاقد سپرده و مشروط ومبهم و پیشنهادیکه بعد ازموعد مقرر برسد ترتیب اثرداده نخواهد شد. سپرده برنده اول‌ونفر دوم مناقصه‌نگهداری ودرصورت استنکاف ازانجام معامله بدون هیچگونه تشریفات بنفع راه‌آهن ضبط خواهد شد. هزینه درج آگهی درجراید ومالیات متعلقه وهرگونه عوارض بعهده برنده مناقصه می‌باشد. راه‌آهن میتواند تاصدی‌بیست‌وپنج ازمیزان معامله را کسر یا اضافه نماید الف۱۹۷۶

آ-۸۳۱۸ ۱-۲ راه‌آهن دولتی ایران

نوشته: احمد-احرار

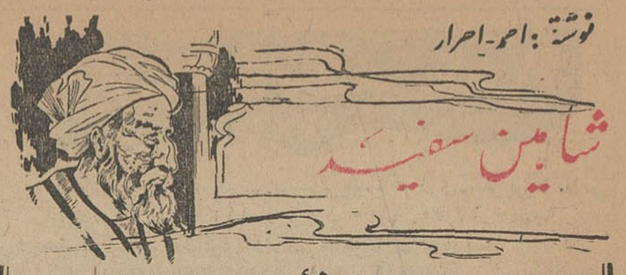
شاهین سفید

-۴۵-

- بتو تبریك میگوئیم ابن صباح... لیاقت و کفایت توسرمشق خوبی است برای همه بندگان این درگاه!

غرور، گوشهای حسن را داغ کرد. چند کلمه‌ای برسم تشکر گفت و بانتظار ایستاد. شاه برای‌آنکه بت نظام‌الملك را بیش از پیش بشکند دستی میان ابروان خودبردو گفت:

- از بلخ شروع کنیم ...چگونه است‌ابن صباح؟!

حکومت بلخ، سالها باجمال‌الملك فرزند ارشد نظام‌الملك بود. حسن دریافت که شاه تعمد دارد از وضعیت حساب و کتاب ولایاتی که‌بوسیله فرزندان نظام‌الملك اداره‌میشد آگهی حاصل کند. پوزخندی گوشه لبش را لرزانید. دفتر را روی دوزانو گذاشت و ورق زد. اما ناگهان حس کردکه خون در عروقش منجمد میشود. دستش لرزیدو چشمش سیاهی رفت. نظام‌الملك که‌با دقت درقیافه رقیب مینگریست همینکه تغییر حال اورا دید نگاهش را بزمین دوخت ولبخند تمسخری روی لبانش نقش بست. میتوانست حدس بزند که کار حسن تمام‌شده است. حسن آنچنان مبهوت مانده بود که چندین‌بار باعجله اوراق دفتررا زیر ورو کرد ودر جواب سلطان که میپرسید: «چه شد؟» فقط هان وهون میکرد. دستهایش یخ زده و عرق سردی روی صورتش نشسته بود. باورش نمیشد دفتری که بامداد همانروز برای آخرین بار بآن نگاه کرده بود، ناگهان اینطور عوض شده باشد. هیچ تردید نداشت که دست نظام‌الملك دراین دسیسه داخل بوده است. بانگاهی آمیخته به تنفر بوزیر نگاه کرد. نظام‌الملك فرصت را مغتنم شمرده گفت:

-مثل اینست که پاسخ شهریار را از من میخواهی!

چهره ملکشاه‌درهم رفته‌بود. آثار خشمی که مثل طوفان خروش‌آمیز و هراس‌آور بود رفته رفته دروجنات شاه آشکار میشد. بتندی گفت:

***

پاسخ به‌یك نامه

آقای منوچهر مهرورز رئیس اداره ثبت احوال رودبار رشت شرحی نوشته‌اند که: «درشماره ۱۲۲۷۷ - ۲۴ر۳ر۴۶ روزنامه اطلاعات ترکان خاتون زوجه ملکشاه را «تورانی» مرقوم‌داشته‌اید و حال آنکه طبق مندرجات سال گذشته یکی از مجلات موطن ترکان خاتون «ماسال» از توابع گیلان نوشته‌اند. متمنی است برای روشن شدن ذهن‌خوانندگان حقیقت حال را معلوم دارید».

در پاسخ این خواننده محترم عرض میشود: صرفنظر از اینکه نام «ترکان خاتون» تاحدی معرف ملیت اوست و اگر اهل ماسال‌بود بیشتر احتمال داشت «گیلان خاتون» نامیده شود حسب‌و نسب وی عینا از کتاب «راحة‌الصدور و آیة‌السرور در تاریخ آل سلجوق‌تالیف محمدبن‌علی‌بن سلیمان الراوندی» ذکر میشود: «و ترکان خاتون دختر طمغاج خان در حکم سلطان بود. و برسلطان استیلا داشت. او را وزیری بود. تاج‌الملك ابوالغنایم پارسی. مردی با منظرو مخبر و کفایت‌و فضل وهمت و نیز کدخدای جامه خانه بود.»! در باره طمغاج خان نیز چنانکه قبلا نوشتیم مقصود ابوالمظفر عمادالدوله ابراهیم طغماج خان بن‌نصر از ملوك خانیه ماوراءالنهر میباشد.

نوشته: میشل گوردن -۸- ترجمه: علی بهارلو

احساس تنهائی، سبب ازدواج شد

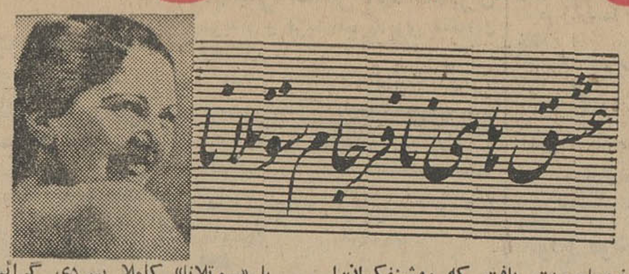
عشق‌های نافرجام سوتلانا

کتاب روز

دوران زناشوئی «موروزف» و «سوتلانا» بیش از سه سال طول نکشید و آندو در سال ۱۹۴۷ از یکدیگر جدا شدند.

«گریگوری موروزف» اکنون‌استاد دانشگاه مسکو است. نخستین‌ازدواج «سوتلانا» باوجود شکست نهائی در زندگی وی بسیار موثر بود زیرا در این مدت او دیگر در کاخ کرملین زندگی نمی‌کرد و سایه وحشتناك پدرش بالای سرش نبود. باین ترتیب‌توانست در میان‌دانشجویان‌جوان وروشنفکران‌دوستان زیادی پیدا کند که هنوز هم بسیاری ازآنها پس از گذشت ۲۰ سال ازدوستان صمیمی او بشمار میروند. بعدها «سوتلانا» تحت‌تاثیر نهضتهای مخفی محافل روشنفکری قرار می‌گیرد وبدون توجه‌بموقعیت خانوادگی خود بااین محافل رابطه برقرار میکند و طرز فکرش کاملا عوض میشود.

«سوتلانا» پس از آنکه از موروزف طلاق می‌گیرد مدتی درانزوا زندگی اندوهباری را میگذراند و پس از آن در میان یکی از خانواده‌های سرشناس شوروی (خانواده - ژدانف) در صدد پیدا کردن دوست‌وهم‌نشین برمی‌آید تا بتواند بزندگیش گرمی ورونق تازه‌ای بدهد.

«یوری ژدانف» در سالهای ۴۸ -۱۹۴۷ در سلسله مراتب کرملین موقعیت بسیار ممتازی داشت و کاملا مورد علاقه استالین بود.

در آنموقع در مسکو از «ژدانف» بعنوان جانشین دیکتاتور نام برده میشد و بهمین عنوان نیزماموریت یافت که روشنفکران‌را به «راه‌راست» هدایت کندوگروه روشنفکران لنین‌گراد را که‌استالین تصورمیکرد درمیان آنها زمزمه مخالفت آغاز شده است مورد تصفیه قرار دهد (این ماجرا نیز یکی از اسرار رژیم استالین است که‌مورخین‌شوروی تاکنون در باره آن سکوت کامل اختیار کرده‌اند)

افراد خانواده «ژدانف» با اینکه سرپرستی آنها را مرد خشن و تندخوئی بعهده داشت مردمان خون گرم و مهربانی بودند.

دیری نگذشت که «سوتلانا» در این‌خانواده با «یوری ژدانف کوچك» آشنا شد ودرسال ۱۹۴۹ چند ماه پس از درگذشت ژدانف بااو ازدواج کرد.

در دومین ازدواج «سوتلانا» نیز عشق واقعی وجود نداشت و فقط احساس تنهائی سبب شد که دختر جوان باین ازدواج تن دردهد.

ثمره این ازدواج دختری بنام کاترین‌است که اکنون ۱۷ سال دارد و در مسکو نزد برادرش زندگی می‌کند.

دوران دومین ازدواج سوتلانا بیش از دوسال دوام نکرد ودرسال ۱۹۵۱ از «یوری ژدانف» طلاق گرفت.

او در جستجوی خوشبختی واقعی وعشق‌حقیقی بود ولی پس از شکست در نخستین‌عشق‌واز دست دادن «کاپلر» دیگر عشق مردی بدلش راه نیافته بود.

«سوتلانا» دوسال پس از آنکه از «ژدانف» طلاق گرفت پدرش را نیز برای همیشه از دست داد.

روابط استالین در آخرین سالهای زندگیش با «سوتلانا» کاملا بسردی گرائیده بود. دختر جوان اغلب دلش میخواست پدرش‌را به‌بیند وبا او صحبت کندولی هربار که‌بکاخ کرملین مراجعه میکرد در برابر یك دیوار بزرك ازگروه منشی‌ها، آجودانهاو گاردهای پلیس مخفی قرار میگرفت استالین گاهگاهی به‌تلفن‌های اوپاسخ میداد ولی بلافاصله بالحن خشنی فریاد میزد «زانیات» (وقت ندارم) و بلافاصله گوشی تلفن را میگذاشت معذلك «سوتلانا» چندبار توانست‌ازاین دیوارگوشتی که در اطراف پدرش بوجود آمده بودبگذرد وبرای مدت کوتاهی با «باباکوچك» ملاقات کند او در این ملاقاتها بخوبی احساس‌میکرد که پدرش کاملا دستخوش یك نوع ناراحتی واضطراب درونی استو استالین در این دیدارهای کوتاه گاهی سعی میکرد چند کلمه‌ای بادخترش سخن بگوید ولی‌ناگهان در وسط صحبت خاموش میشد و دیگرچیزی نمی‌گفت و برای آنکه زودتر «سوتلانا» را از سر خود باز کند چند قطعه اسکناس درکف دست او میگذاشت.

«سوتلانا» اغلب این «کادوها» را رد میکرد چون میدانست پولی که پدرش باو میدهد دردی‌را دوانمی‌کند اما استالین هربار او را مجبور میکرد که پولها رابگیرد وبرود.

در آنموقع رابطه استالین بادنیای خارج و زندگی واقعی کاملا قطع شده بودو از این‌رو ارزش پولی را که‌بدخترش‌میداد نمی‌دانست. درحقیقت پول شوروی در آنزمان براثر «انفلاسیون» شدید فوق‌العاده تنزل کرده بود و استالین از این موضوع خبرنداشت.

ناتمام

آگهی دعوت مجمع عمومی

بر حسب تقاضای عده‌ای از افراد صنف قهوه‌چی مجمع‌عمومی صنف در ساعت چهار بعداز ظهر روز شنبه ۳۰ر۳ر۴۶ در سالن شورای عالی اصناف واقع در خیابان هدایت شماره ۲۷۵ تشکیل میشود از عموم افراد صنف دعوت میشود که در وقت مقرر در مجمع شرکت فرمایند و شرکت در مجمع مزبور با ارائه پروانه کسب خواهدبود.

آ-۷۱۰۷ اتحادیه صنف قهوه‌چی تهران

سوله

SOULÉ

برای ساختمان صدها کارخانه عظیم در ایران از ساختمانهای پیش ساخته سوله استفاده شده است

ساختمانهای سوله با پیچ ومهره بهم متصل میگردند وبجوشکاری درمحل نصب احتیاجی نیست

پس ازنصب قابل پیاده کردن ونصب مجدد درمحل دیگری میباشد

درهرمرحله نصب ازهرجهتی قابل توسعه است

شرکت سهامی ساختمانهای فولادی ایران تهران- شماره ۴۸- خیابان ویلا- روبروی خیابان دامغان- تلفن- ۴۰۰۰۴

ژنو

نزدیکتر از آنچه شما فکر میکنید میباشد

بلی ما بآنجا هم میرویم! ژنو شهری زیبا و بین‌المللی که در کنار یکی از باشکوه‌ترین دریاچه‌های دنیا واقع شده است و کوههای رفیع و باعظمت سون بلان اطراف آنرا احاطه کرده و بر زیبائی آن میافزاید. آیا میتوانیم ژنو را بهشت روی زمین بنامیم؟ حتماً بخصوص اگر با پی-آی-اِ بآنجا پرواز کنید

پی آی اِ

هواپیمائی بین المللی پاکستان

دراهواز، شهردانشگاهی ایجاد میشود

دیروز طی مراسمی که در سه کیلو متری اهواز برپا گردید ، اولین کلنك عملیات ساختمانی استخر و استادیوم شهر دانشگاهی جندی‌شاپور بزمین زده شد .

خبرنگارمادراهواز گزارش‌داد: آقای‌دکتر مهرارئیس دانشگاه جندی شاپور در این مراسم گفت که بفرمانشاهنشاه آریامهربرای احیاءنام‌دانشگاه بزرك جندی شاپور وباز گرداندن عظمت گذشته این دانشگاه شهر مدرنی در این محل ایجاد میگردد و بتدریج کلیه دانشکده‌ها وقسمت‌های اداری دانشگاه جندی شاپور در این محل متمرکز میشود .

کمبوداعتباردست‌وبال‌شهرداری‌شهرری‌رابسته‌است

این موضوع در نهمین‌جلسه‌هیئت مشورتی روزنامه‌اطلاعات درشهرری مطرح شد

شهرداری بابودجه‌هنگفتی‌که برای‌اسفالت‌تامین‌کرده بودجه‌ای برای‌کارهای‌دیگر ندارد

عکس بالا درخاتمه نهمین جلسه هیئت مشورتی روزنامه اطلاعات در شهرری که باحضور آقای مهندس مصلائی شهردار تشکیل گردیده گرفته شده است

نهمین جلسه هیئت مشورتی‌روزنامه اطلاعات در شهرری با حضور آقای مهندس مصلائی شهردار شهرری و اعضای هیئت‌دردفتر نمایندگی اطلاعات تشکیل شد.

*** مشکلات مبتلابه عموم**

طبق گزارش خبرنگار مادر شهر ری: در این جلسه آقای حسین موید رئیس هیئت از شرکت آقای‌مهندس مصلائی در جلسه‌هیئت مشورتی‌تشکر کرد و گفت : مطالبی که‌در هیئت‌های مشورتی روزنامه اطلاعات‌مطرح میشود مشکلات مبتلابه‌عموم‌است وموضوعهائی میباشد اصولی واجتماعی که‌در حقیقت خواسته‌های خود مردم است، باحسن توجهی که‌مقامات مسئول‌به‌پیشنهادهای هیئت‌های مشورتی مبذول میدارند تاکنون گامهای موثری در راه تامین احتیاجات مردم شهرستانها برداشته شده است .

*** کمی اعتبار**

در اینموقع آقای مهندس مصلائی شهردار شهرری اظهار داشت :اعضای هیئت مشورتی واقفند که شهرداری موسسه‌ای میباشد ملی و متعلق‌بمردم که هدفش اجرای خواسته‌های اهالی‌در چهارچوب مقدورات مادی است . متاسفانه امکانات مادی شهرداری‌شهر ری کم است وشهرداری نمیتواند در انجام تمام خواسته‌ها و تامین‌احتیاجات مردم توفیق حاصل کند .چون‌شهرداری شهرری سالانه‌حدوداینج میلیون‌تومان اعتبار دارد در حالیکه انجام برنامه‌های عمرانی واصلاحی شهرری چندین برابر بودجه شهرداری اعتبار میخواهد.

در بودجه سال جاری شهرداری‌شهر ری سه میلیون تومان اعتبار برای عملیات اسفالتکاری خیابانها ومعابر شهر تامین کرده‌استو بزودی‌اسفالت آنها شروع میشود اما بعلت فقدان اعتبار دست و بال شهرداری شهرری بسته شده است و تاسال آینده‌بودجه شهرداری اجازه انجام هیچگونه‌کار اصلاحی دیگر را نمیدهد.

*** ایجاد طرح**

شهردار شهرری افزود : در مورد امتداد خیابان ۲۴ متری شهرری که در نظر است بجاده‌ورامین منتهی‌شود، بایستی از قانون‌توسعه معابر استفاده کرد وپس از تهیه طرح لازم آنرابه تصویب وزارت کشور رساند تابعد نسبت به امتداد خیابان ۲۴ متری‌اقدام شود.

همچنین در مورد امتداد خیابان سی‌متری کوی ۹آبان‌ازجاده آرامگاه تاجاده قدیم شهرری طرح ایجاد آن تهیه گردیده و به قسمت مهندسم مشاور سازمان‌برنامه‌ارسال شده‌است.

*** اگر تعلل شود ؟**

آقای موید در اینموقع رشته‌سخن رابدست گرفت و گفت : طرح ایجاد خیابان سی‌متری کوی نهم آبان‌یکی از بهترین طرحهای‌اصلاحی شهرداری است که باتوجه به‌توسعه روز افزون شهرری ووضع عبور و مرور شهر ایجاد این خیابان حائز کمال اهمیت میباشد .بطوریکه درپرونده‌امرمنعکس است . اکثر مالکین مسیر خیابان سی‌متری حاضر هستند که بدون دریافت غرامت مسیر خیابان را در اختیارشهرداری‌قراردهند. درصورتیکه اگر انجام این کار با تعلل بگذردو اراضی مسیر خیابان، ساختمان شود بعدا حتی با صرف میلیون‌ها تومان هم نمیشود این خیابان راایجاد کرد.

*** بستگی ندارد**

ناطق اضافه کرد:اصولا طرح ایجاد یك خیابان در داخل شهر باتوجه به قانون استقلال‌شهرداری‌ها گمان‌میرود موضوع بامهندسی مشاور سازمان برنامه بستگی نداشته باشد و بااداره فنی وزارت کشور است که باید طرح خیابان رابه قائم‌مقامی انجمن شهر تصویب کند و به شهرداری اجازه اجرای آنرا بدهد.

*** پایان جلسه**

«اختصاص سه میلیون تومان از بودجه شهرداری برای انجام اسفالت خیابان‌ها و معابر شهرری بسیار لازم است ولی‌جا دارد قبل‌از اسفالت‌خیابان ۲۴ متری ابتداءنسبت‌به امتداد خیابان بجاده ورامین اقدام شود و سپس اسفالت گردد تا تسهیلاتی در عبورو مرور مردم ووسائط نقلیه فراهم‌شود.»

اینموضوع توسط آقای‌محمد باقر کمره در جلسه عنوان شد و اعضای هیئت مشورتی پیرامون آن مذاکره کردند و جلسه هیئت خاتمه پذیرفت.

توضیح مسئولین امر درباره تقاضاهای مردم

رامهرمز : وزارت پست و تلگراف‌و تلفن در مورد مطلبی که درباره ارتباط تلفنی رامهرمز در روزنامه اطلاعات درج گردیده است توضیح میدهد:

بااقداماتی که انجام گردیده اخیرا رامهرمز از ساعت هفت‌ونیم صبح تا پنج بعد ازظهر آبونه ارتباط تلفنی‌اهواز شده‌استو اهالی‌رامهرمزمی‌توانند بدینوسیله رفع احتیاج نمایند.

اصفهان : از طرف وزارت کشاورزی درباره مطلبی که تحت عنوان (گرانی ذغال در اصفهان) در روزنامه چاپ شد این توضیح‌را ارسال داشته است:

کلیه ذغال‌هائیکه در خلال سالهای ۴۰ـ۴۵ توقیف‌وانبار گردیده بفروش رسیده است. ذغال‌های توقیفی بلافاصله طبق مقررات مالی بفروش رفته ودر حال حاضر در انبارها ذغالی موجود نمیباشد .

ضمنا در مورد علت گرانی ذغال در اصفهان و توابع اعلام میشود که مراقبت‌های دقیق وپیگیری که از طرف مامورین مسئول برای جلوگیری از تهیه ذغال قاچاق بعمل می‌آید مانع بزرگی برای ورود ذغال‌غیرمجاز باصفهان ومناطق‌تابعه گردیده است. بدیهی است بامقدار ذغالی که در سال‌جاری ازناحیه شمال کشور به استان دهم حمل میگردداین گرانی‌مرتفع خواهدشد.

برائر تصادف دواتوبوس درنزدیکی میاندوآب

دونفر کشته ونه‌نفر مجروح گردیدند

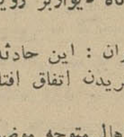

اتوبوس شماره ۷۵۱۸ زنجان براندگی جعفرکه از سقز عازم تبریز بود در سراشیبی «سوگلی‌تپه»که در سه کیلو متری میاندوآب قرار داردبا اتوبوس‌شماره ۲۰۴۴۶۴ براندگی یدالله بشدت برخورد کرد. دراین حادثه دونفر کشته و۹ نفر مجروح‌شدند.

خبرنگار مادر میاندوآب گزارش داد: مقتولین سرنشینان اتوبوس شماره ۷۵۱۸ بودند و مجروحین این حادثه به بیمارستان میاندوآب منتقل شدند و اکنون بستری میباشند اما حال هفت‌نفر از مجروحین وخیم است.

رانندگان دو اتوبوس از طرف مامورین انتظامی‌میاندوآب جلب‌گردیدند وجریان حادثه تحت تعقیب واقع شد .

ساختمان حمام

بموجب گزارش‌خبرنگار مادرالشتر چندی‌قبل‌ازطرف‌مقامات مسئول‌دستور ساختن یکدستگاه حمام‌دوازده‌دوش در الشتر صادر شد و در حال‌حاضر مشغول ساختمان آن می باشند . ضمنا زمین این حمام از طرف‌آقای حاج‌صید والی منظم که‌ازاشخاص نیکوکارالشتر می باشند واگذار گردیده است .

واحد جدید صنعتی

طبق گزارش رسیده : اداره کل اقتصاد خوزستان در هفته اخیر پروانه تاسیس یك واحدتراشکاری رادر شهرستان دزفول صادر کرد. رقم سرمایه گذاری در این واحد جدید صنعتی ۸۸۲ هزار ریال است و چهار کارگر دراین واحد صنعتی مشغول کار خواهند شد .

در دهکده «بلطاق»داران فریدن

«غزل» به طمع گنج، کشته شد

شخصی که به‌طمع یافتن گنج پای دیوار مخروبه‌ای رابابیل و کلنك تخریب میکرد ناگاه دیواربر رویش فرو ریخت واورا بقتل رسانید.

طبق گزارش خبرنگار مادر داران : این حادثه‌در روستای «بلطاق» از توابع داران فریدن اتفاق افتادو مقتول موسوم به غزل جهانگیری فرزند امیر بود.

براثر ریزش دیوار کهنه صدای مهیبی برخاست و اهالی‌متوجه موضوع شدند و جریان را بپاسگاه ژاندارمری «بلطاق» اطلاع دادند باگزارش‌جریان بمقامات قضائی آقایان ایروانی رئیس دادگاه داران ، دکتر قاضی‌نور پزشك قانونی وسروان مرتضوی فرمانده گروهان ژاندارمری در محل حادثه حاضر شدند و جنازه «غزل» باانجام تشریفات قانونی مدفون گردید.

ممانعت ازکار پرنده فروشان درشهرری

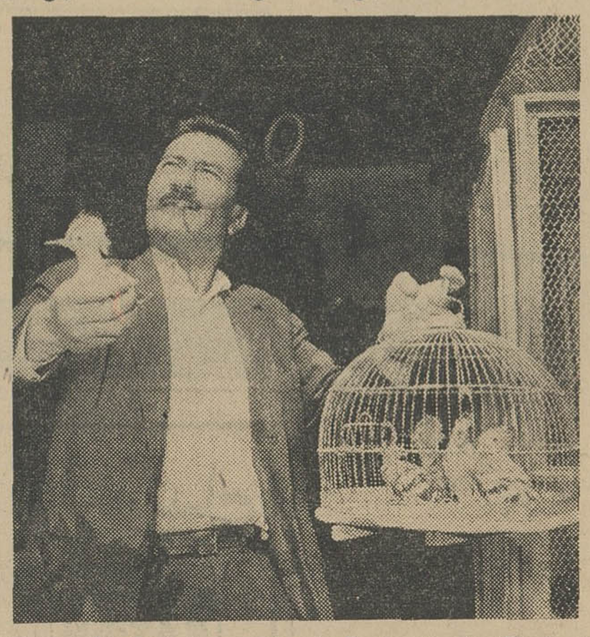

خبرنگار مادر شهرری گزارش داد: پریروز از کار قریب‌صد نفر فروشندگان پرنده وحشی در شهرری توسط مامورین انتظامی جلوگیری گردید و به آنها آموزش داده شد باتوجه به فصل بهار که زمان تخم گذاری پرندگان میباشد از انداختن آنها در قفس جلوگیری نمایند.

فروشندگان پرنده‌های وحشی‌با توجه باینموضوع درهای قفس‌خودرا گشودند و همانطوریکه در عکس بالامشاهده میشود پرندگان را بافق‌بیکران سپردند.

بسوی گرگ نشانه رفت زنی را شکار کرد !

نیمه شب پریشب جوانی ازساکنان بیجار باسم حبیب اسدی که درآبادی «ویسهرید» بیجار با تفنك شکاری بسوی گرگی نشانه رفته بود ناگاه گلوله بزنی بنام صغری اصابت کردو او را در خونش غوطه‌ور ساخت .

طبق گزارش خبرنگار مادر بیجار: حبیب فورا صغری را به بیمارستان بیجار رساندوخودرا بپاسگاه‌ژاندارمری معرفی نمود و جریان تحت تعقیب‌قرار گرفت.

۱۰۰ راس گاو در زیباکنار تلف شد

یك بیماری مرموز دامی در میان احشام منطقه‌زیباکنار شیوع‌پیداکرده وتاکنون قریب صدراس گاووگاومیش راتلف نموده است.

بنابگزارش خبرنگارمادر زیباکنار: اکنون لاشه این احشام در «مراتع» باقیمانده و بوی‌عفونت آنهابحدی‌است که مشام راآزار میدهد.

هم‌اکنون تعداد کثیری گاو مبتلا به‌این بیماری ناشناخته در زیباکنار وجود دارد.

در روستای «گوجکی» مشهد

۲ نفر در چاه زنده بگور شدند

بنابگزارش خبرنگار ما در مشهد : پریروز دونفر باسامی حاج عباس علی وکربلائی علی‌فارسی ازساکنان روستای «گوجکی» از توابع مشهد هنگامیکه مشغول مرمت دیواره چاه منزل خود بودند ناگهان دیواره‌چاه فرو ریخت وهر دو نفر زیر آوار ماندند وکشته شدند.

افراد خانواده حاج عباسعلی وعلی فارسی که از اینموضوع مطلع گردیدند جریان‌را بپاسگاه ژاندارمری محل اطلاع دادند و چند نفر از اهالی جنازه‌های این دوتن را که در چاه زنده بگور شده بودند بیرون کشیدند،اجساد به مشهد انتقال یافت وباانجام تشریفات قانونی مدفون گردید.

برای راه یافتن بدبیرستان

دونابینادرامتحانات متفرقه‌شرکت‌کردند

دو جوان نابینا باسامی آقایان مجید پیکران مانا و احد اصلان پور با استفاده از راهنمای خطوط «برایلیك» در امتحانات متفرقه کلاس اول متوسطه‌شرکت‌نمودند.

مجید پیکران‌مانا در آموزشگاه کرولال ها و نابینایان مشغول تحصیل میباشد وقصددارد با ادامه تحصیل در رشته زبان‌های خارجه از دانشگاه باخذدکترانایل آید .

احد اصلان پور نابینای‌روشندل دیگر بیش از شانزده سال ندارد

و میگوید : هیچ نیروئی در دنیا مانع از این امر نمیتواند باشدکه انسان بخواسته خود برسد . اگر شخص متکی بخود باشد هرگز شکست نخواهد خورد و من می خواهم این موضوع را ثابت کنم.

این دو نابینای روشن ضمیر در امتحانات متفرقه درخشیدند وثابت کردند جائیکه نیروی اراده می خواهد جایگزین نور دیده شودبی شك پرتو معرفت بر سیاهی و ظلمات چشم چیره میگردد . عکس بالا آنها را هنگام امتحان درکنار آقای مستطاب متخصص امتحانات نابینایان نشان میدهد .

آتش در کاهدان

یك موش صحرائی که کودکان بازیگوش روستای «عوض» از توابع سبزوار اورا به نفت آغشته وبه‌آتش کشیده بودند وارد انبارکاه شد و حریق ایجاد کرد.

طبق گزارش خبرنگار مادر سبزوار: اهالی بلافاصله‌به‌اطفای حریق‌پرداختند واز گسترش آتش جلوگیری بعمل آوردند. در این واقعه بیش از هفت خروار کاه سوخت .

خودرا آتش زد

زنی بنام «اصلی» همسر قاسمعلی یکی از ساکنان هفتگل که مبتلا به‌بیماری روانی بود خودرا با نفت‌آتش زد.

طبق گزارش خبرنگارمادر هفتگل: همسایگان این زن فورا متوجه جریان شدند واو را از سوختن کامل نجات دادند .«اصلی»که بشدت مجروح گردیده‌بودجهت مداوابه‌مسجدسلیمان انتقال میبافت که در بین راه براثر شدت جراحات وارده درگذشت .

«تنگ‌سرحد» گردنه‌خطرناك

کرایه حمل‌بارازایرانشهر به چابهار، تنی ۴۵۰ تومان میباشد

تعریض‌وتسطیح‌راه‌دراین «تنگ» شروع شده‌است

از : مهندس زاده — نماینده اعزامی سازمان شهرستانها

سیمای شهرستانها

«۱۷۷»

نزدیك غروب بودکه بعدازعبور از ریك اسپکه بدهکده‌ی«اسپکه» رسیدیم و پس‌از رفع خستگی و گرسنگی و تشنگی ،این دهکده‌ی حصیری (کپری) را نیز پست سر گذاشتیم .

دهکده‌ی مزبور آخرین قریه درسمت جنوبی حوزه‌ی شهرستان ایرانشهر میباشد . دراین دهکده میان کپرهائی‌که در دامنهٔ تپه‌ای کنار یك چشمه برپا است فقط‌یك ساختمان خشت وگلی دیده میشود که آنهم قهوه‌خانه‌ی محقردهکدهٔ اسپکه است .

جمعیت دهکده از بیست ، سی خانوار تجاوز نمیکند . آب‌مصرفی اهالی این دهکده از تنها چشمه‌ی آب موجود قریه تامین میگردد و برای آبیاری نخلستانهای کوچکی که در حول و حوش دهکده ایجاد گشته از آب همان چشمه استفاده میشود .

شغل مردم قریه باغداری است وفقط محصول خرما برداشت می کنند . اما دهکده‌ی اسپکه‌که بر سر راه نیکشهر و چابهار است موقعیتی جالب توجه‌دارد. بخصوص اینکه درفاصله‌ی بین«ریك‌اسپکه» و «تنك‌سرحد» قرارگرفته است . باینمعنی‌که ریگزار اسپکه‌درسمت شمال دهکده‌ی اسپکه‌و تنك‌سرحد که‌گردنه‌ای طولانی و صعب‌العبور است درسمت جنوب این دهکده قرار دارد .

*** گردنه خطرناك**

«تنك‌سرحد» که درحقیقت‌سرحد بین‌شهرستانهای ایرانشهر وچابهار است . در دل یك رشته کوهستان که درفاصله بین ایرانشهر وبخش نیکشهر از توابع چابهار قراردارد، ایجادگردیده و یك‌معبر کوهستانی وکم‌عرض و پیچ درپیچ بطول سه چهارفرسنك میباشدکه هریك یا چند کیلومتر آن یك «گدار» یا گردنه‌ی خطرناك است .

درقعر دره‌ی عمیقی‌که بموازات راه‌کوهستانی «تنك سرحد» وجود دارد رودخانه‌ای جاری است ومعبر اتومبیلها که بر سینه یا قله‌ی کوهستان ایجادگشته در سراسر طول تنك ، مشرف براین دره و رودخانه میباشد . بعبارت دیگرتمام طول راه «تنك سرحد» پرتگاه‌است وبا توجه به‌کمی عرض این راه کوهستانی ، خطر عبور از این‌تنك بخوبی آشکار است .

تصور میکنم اطلاق نام «تنك» بر راههای کوهستانی بلوچستان بسیار بمورد و بجا باشد . چون راههائی که درکوهستانهای این منطقه ایجاد شده بسیار تنك و کم عرض است . بطوریکه یك اتومبیل بزحمت میتواند از این معابر کوهستانی بگذرد . از آن گذشته معبر کوهستانی«تنك‌سرحد» هنوز تسطیح نشده واتومبیل‌هنگام عبور از این تنك ، بناچار از این صخره به‌آن صخره واز روی‌این قطعه سنك برروی آن قطعه سنك میافتد !

*** یادآوری اسفناك**

نام «تنك سرحد»یادآور واقعه‌ی اسف‌انگیز قتل مهندس کارول و همسرش بدست «دادشاه» آخرین یاغی بلوچستان میباشدکه دهسال قبل درگدارها و گردنه‌های این «تنك» اتفاق افتاد . ولی اکنون‌عبور از تنك سرحد بجز خطر سقوط اتومبیل از پرتگاههای این راه کوهستانی بقعر دره و رودخانه ، هیچ خطر دیگری ندارد . آنهم با استقرار پاسگاههای ژاندارمری‌در ابتدا وانتهای‌تنك‌سرحد که‌مامورین این پاسگاهها رانندگان وسائل نقلیه را هنگام عبور از « تنك » راهنمائی و ملزم برعایت احتیاط میکنند و باشروع کار تسطیح و تعریض راه کوهستانی تنك‌سرحد. این خطر هم تقریبا رفع شده است .

*** یکطرفه است**

همینکه کاروان اتومبیلهای ، (ماشین پست زاهدان ـ چابهار ، اتومبیل سواری و جیپ حامل من و همسفرهایم) بمقابل پاسگاه ژاندارمری در ابتدای «تنك‌سرحد» رسید ، متوقف شد . مامورین پاسگاه اطلاع دادندکه در یکی‌از گدار های تنك سرحد اتومبیل وانتی با یازده نفر سرنشین بعلت بریدن فرمان و در رفتن چرخ‌جلو دره سقوط کرده و یك آمبولانس برای حمل مجروحین این حادثه وارد «تنك» شده است . صبر کنید آمبولانس برگردد و آنوقت شما وارد تنك بشوید .

بااین کیفیت معلوم شدکه‌عبور از تنك سرحد بعلت کمی عرض‌راه واستقرار ماشین‌آلات راهسازی در گردنه‌ها وگدارهای تنك ، یك طرفه است . باینمعنی‌که اتومبیل هائی‌که از دوسمت راه بمدخل تنك سرحد میرسد باید بنوبت از تنك عبور کنند واجازه‌ی‌عبور ازتنك با مامورین پاسگاههای ژاندارمری است‌که درابتدا‌وانتهای تنك‌سرحد مستقر هستند و همیشه برای‌اطلاع ازکیفیت عبور اتومبیلها و وضع سرنشینان آن تلفنی درتماس می باشند ...

ساعت از هشت شب گذشته‌بود. مدتی درحدود یکساعت و نیم در مقابل پاسگاه ژاندارمری توقف کردیم تا آمبولانسی که وارد تنك شده بود برگشت و معلوم شدکه این حادثه دونفر کشته و ۹ نفر مجروح و مصدوم داشته است(خبر این حادثه روزبعد بطورکامل با اسامی مقتولین در صفحه اول روزنامه اطلاعات چاپ شد)

ولی مصدومین و مجروحین که جراحات وصدماتشان چندان‌شدید نبوده درمحل‌حادثه مداوا وبانسمان شده وبه نیکشهر اعزام گشته‌اند...

*** تعریض میکردند**

بعداز آنکه مامورین‌ژاندارمری هویت یکایك سرنشینان اتومبیل های کاروان و مقصد ومقصودشان را یادداشت کردند کاروان اتومبیل ما بحرکت درآمد و وارد تنك سرحد شدیم .

درطول سه‌چهار فرسنگی تنك سرحداینجا وآنجاوسائل وماشین‌آلات سنگین وسبك وکوچك و بزرك راهسازی ودستگاههای‌کوه‌بری دیده میشد وکارگران حتی درآنساعت شب هم برای تعریض راه‌کوهستانی تنك سرحد کار می کردند . موقعیکه بمحل حادثه‌ی سقوط اتومبیل وانت بدره‌رسیدیم از مجروحین این حادثه و اجساد مقتولین اثری نبود اما لاشه‌ی‌درهم شکسته‌ی وانت و محمولات آن‌که بیش‌از ۴۵ کیسه آرد بود در قعر دره دیده میشد .

تصور میکردم این اتومبیل‌وانت فقط همان یازده نفر سرنشین را داشته و بعلت خرابی وضع راه کوهستانی تنك سرحد دچار نقص فنی شده و فرمان بریده که بدره سقوط‌کرده است. اما بامشاهده‌ی محمولات آن‌که وزن آنهادرحدود دوتن میشد . اگر هم سرنشین و مسافری نداشت باکیفیت وضع‌راه سقوط آن‌بدره حتمی‌بنظرمیرسید!

تعجب‌کردم‌که این اتومبیل‌که از ایرانشهر بمقصد چابهار حرکت میکرده چگونه از «ریك اسپکه» عبورکرده است ؟ این شگفتی را برزبان آوردم وگفتم : بعضی از رانندگان وسائل نقلیه همینکارها را میکنند و بیش‌از میزان ظرفیت اتومبیل خود بار میزنند و مسافر هم میگیرند وجان خود وسرنشینان اتومبیلشان را بخطر میاندازند !

*** تنی ۴۵۰ تومان !**

یکی‌از همسفرهایم گفت: کرایه‌ی حمل بار از ایرانشهر به چابهار که کمی بیش‌از پنجاه فرسنك میباشد بعلت خرابی وضع راه ، تنی‌چهار صدوپنجاه تومان است . صاحبان و رانندگان اتومبیلهای وانتی که میتوانند از این طریق عبورکنند‌از این مبلغ گزاف کرایه‌ی حمل بار نمیتوانند درگذرند و برای آنکه در «ریك اسپکه» یا نقاط دیگرراه درنمانند، علاوه برحمل بار،تعدادی هم مسافر میگیرند واز هریك از آنها نفری دویست یا دویست و پنجاه ریال‌کرایه دریافت میدارند تا در موارد لزوم ، مسافرین و سرنشینان اتومبیل کمك‌کنند و اتومبیل را «هل» بدهند !!

مقارن نیمه‌شب پس‌از عبور از «تنك‌سرحد» مسافت طولانی‌دیگری طی شد تا به نیکشهر رسیدیم....

*** در شیراز**

اعضای گروه پزشکی شماره۶۱ سپاه بهداشت «کوار» در ماه‌گذشته شصت درصد از ساختمان درمانگاه روستای کوار را بپایان رسانده‌اند . این درمانگاه شامل هفت اطاق خواهد بود که مجهز به لوازم درمانی میگردد وجهت بنای آن سازمان سپاه بهداشت لوله وسیمان مصرفی‌راداده وتجهیزات آنرا تقبل کرده است. اهالی مبلغ دویست وپنجاه هزار ریال پرداخته و کارگران مورد نیاز را در اختیار گذاشته‌اند واز محل وجوه صدی‌دو عوائد عمرانی نیز قسمتی از مصالح ساختمانی این درمانگاه تامین شده است .

همچنین بافعالیتهای این گروه‌یك باب گرمابه در «قصر احمد» شیراز مجهز بدوش گردیده، سیمان ،لوله، موتور پمپ و لوازم برق گرمابه را سازمان سپاه بهداشت با همکاری مهندسی بهداشت تامین کرده است ضمنا یکباب غسالخانه در «اسماعیل آباد» ساخته شده است .

سرپرستی این گروه را سپاهی بهداشت سرکار ستوان‌دوم دکترمحمد جواد طباطبائی زاده عهده‌دار می‌باشدو اعضای گروه عبارتند ازآقایان کمك پزشکان گروهبان سیدحسین حسینی، زین‌العابدین‌احمدی‌اصفهانی ویوسفعلی میرزاخانی .

ایستگاه رادیو تلویزیون ایران فرستنده آبادان

سه‌شنبه ۹ر۳ر۴۶

ساعت ۶ سلام شاهنشاهی و اعلام‌برنامه
ساعت ۶ر۲ کارتون
ساعت ۶ر۳۰ تدریس زبان انگلیسی
ساعت ۶ر۴۵ برنامه «وایا»
ساعت ۷ بارانداز
ساعت ۸ موسیقی
ساعت ۸ر۳۰ پرستاران
ساعت ۹ر۳۰ اخبار
ساعت ۹ر۴۵ بات‌ماسترسون
ساعت ۱۰ر۱۵ داستان هفته
ساعت ۱۰ر۴۵ آهنگهای شاد
ساعت ۱۱ پایان برنامه

یکصد هزار ریال پول نقد و یکدستگاه اتومبیل اپل مدل ۶۷

بقیه از صفحه اول

مثلا آقای محمد کریم چکامه گوی مطلق که فقط ۱۸ سال دارد و هفته گذشته باخرید بلیط اعانه ملی نه فقط یکصد هزار ریال پول نقد بدست آورد ، بلکه بعنوان قهرمان شانس نیز انتخاب شد و یکدستگاه اتومبیل اپل مدل ۶۷ را تصاحب کرد . او در حالیکه از شادی روی پای خودبند نبود بالهجه شیرین شیرازی می گفت :

من اهل شیرازم در دروازه کازرون شیراز در یك مغازه بزازی شاگرد هستم و روزی ده تومان مزد می گیرم ۲۴ برادر و خواهر دارم و من در زندگی از همه آنها موفق ترم چون هیچوقت شانس و فرصت را از دست نمیدهم و هر هفته ۵ بلیط اعانه ملی می‌خرم .

باپولی که نصیبم شده یك مغازه بزازی بزرك باز میکنم و چون نامزد دارم فورا بانامزدم عروسی می کنم .

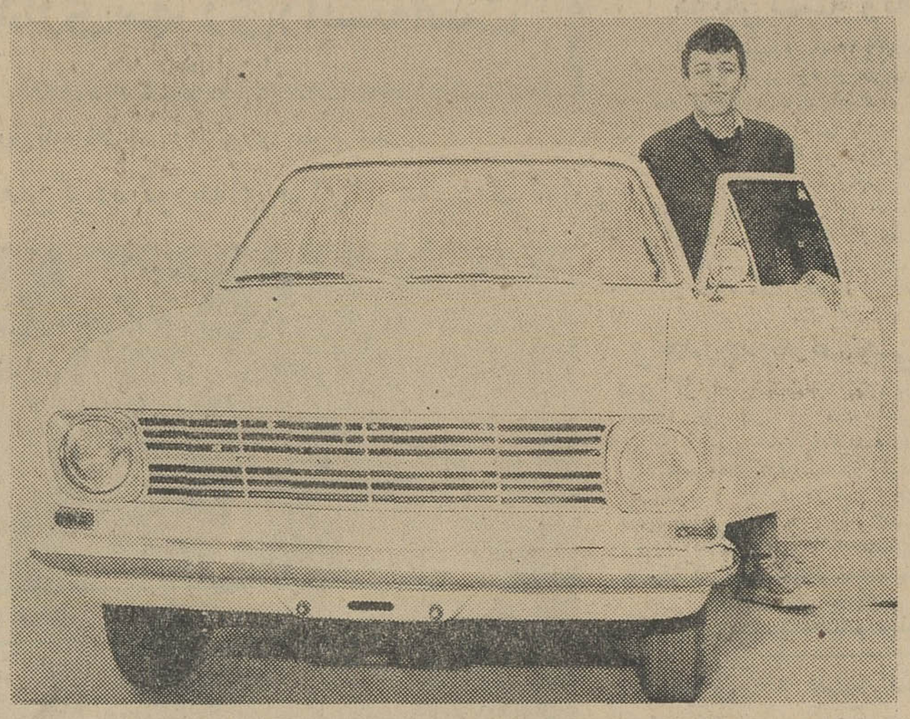

آقای محمد کریم چکامه‌گوی مطلق ، باخرید بلیط اعانه ملی قهرمان شانس شد وعلاوه بر دریافت یکصد هزار ریال جایزه نقدی یکدستگاه اتومبیل اپل مدل ۶۷ را بدست آورد .

برنده یک میلیون ریالی

آقای محمد جعفرسلطانی صاحب کارخانه آجرفشاری ممتاز خرم‌آباد ، برنده یک میلیون ریال

برندگان پانصدهزار ریالی

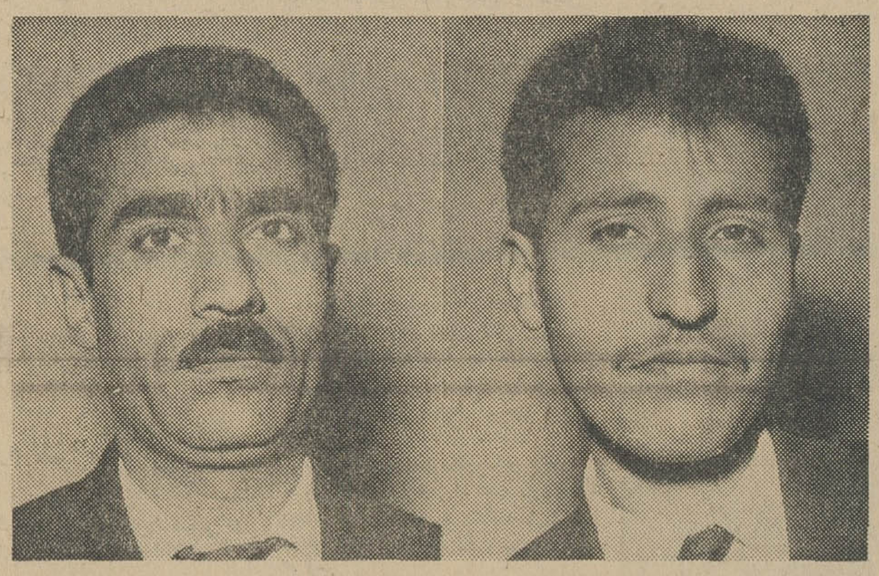

آقایان محمدعلی شاپوری و حسن حسن زاده ساکنین رضائیه باشرکت هم‌بلیط اعانه ملی خریدند و برنده پانصد هزار ریال پول نقد شدند.

برندگان دویست هزار ریالی

آقای جعفرمحجل کارمند راه آهن ساکن تبریز برنده دویست هزار ریال .

بانو پوران صدق آمیزخانه دار ساکن تهران برنده دویست هزار ریال

برندگان ۱۰۰ هزار ریالی

آقای رحمت‌الله بیات خزازی فروش،ساکن درود

آقای علی ترکمن رادیوساز ،ساکن کرمانشاه

آقای آوانس باهیانیان کارمند،ساکن رضائیه

آقای غلامحسین احمدی زاده کارگر ، ساکن تهران

بانو سرور میرخانی پرستار ، ساکن تهران

بانو لیلی موسوی الفروی آموزگار ،ساکن تهران

آقای عنایت‌الله گلرخ دانشجو ، ساکن تهران

آقای صالح پناهی اردی دکورساز ، ساکن تهران

آقای نعمت‌الله عرب راننده ، ساکن تهران

آقای سید محمد مدنی کارمند ،ساکن خرمشهر

آقای حسین حاجی هاشم راننده ، ساکن تهران

آقای داریوش مشعوف دانشجو ،ساکن تهران

آقای جمشید خجسته رضائی دانشجو ،ساکن تهران

آقای مجید سارالانی رئیس باشگاه، ساکن تهران

آقای داراب ستاری ابروئی کشاورز ،ساکن اصفهان

آقای علی جعفری کمك‌راننده . ساکن تهران

آقای محمد علی پاکزاد پیشه‌ور ، ساکن تهران

آقای محمد شیرخوار دانشجو ، ساکن تهران

سخنرانی در کانون بازنشستگان کشوری

در جلسه چهار شنبه دهم خرداد ساعت پنج و نیم بعداز ظهر جناب اقای دکتر سیف الدین نبوی استاد محترم دانشگاه تهران سخنرانی خواهند فرمود .

کانون بازنشستگان کشوری

موسسه زبان‌های خارجی ستاره

که بوسیله استادان خارجی،ایرانی تدریس میشود و در یك باغ مصفا دایرشده است برای دوره‌های مختلف زبان انگلیسی از ۱۵ خرداد نام نویسی میکند . نشانی : باغ‌صبا. خیابان میرهادی شماره ۴۰- تلفن ۷۰۳۷۸

آ-۷۱۶۳

کف پوش پلاستیکی یکپارچه
برندلئوم
بضخامت ۴ میلیمتر
تهران وشهرستانها
مترمربع ۲۲ تومان
تلفن ۷۶۲۹۲۹
LB BRAND LEUM
خیابان روزولت مقابل سینما دیاموند ۲۴۵

یغما

شماره دوم اردیبهشت ماه ۱۳۴۶ منتشر شد

نویسندگان عبارتند

آقایان : محیط طباطبائی دکتر باستانی‌پاریزی -دکتر جعفر محجوب - دکتر جلال متینی - دکتر مهدوی دامغانی - پژمان بختیاری- احمد راد - دکتر سرهنك پور حسینی - نصرت‌الله فلسفی - حسین محبوبی اردکانی- اصغرفرمانفرمائی قاجار - حسن فرامرزی - سیروس اعتمادبرومند-بانو قمر نشات .

پشم فلزی ظرفشوئی ایلکو
ایلکو . عقاب . سانترال
مرکز پخش تهران سرای سینا شرکت تولیدی و صنعتی ایلکو تلفن ۵۷۸۸۳
فروش در کلیه فروشگاههای معتبر تهران و شهرستانها

کولر اتومبیل
ایتون
EATON
برای
شورلت- دوج
بنز- رامبلر
وجیپ استیشن
وکلیه اتومبیلهای بزرگ
نماینده انحصاری: شرکت شعله خاور
تخت جمشید چهارراه بهار تلفن ۴۵-۷۵۶۱۴۱

نماینده پخش - فروشگاه نصرت - سعدی جنوبی

کانون بهبود و پرورش معلولین

باکانون بهبود وپرورش معلولین که بخاطر رفاه معلولین ایران بوجود آمده است همکاری کنید .

مرکزی بانکملی ایران ۷۲۳۵۹ شماره حساب جاری صندوق تعاون معلولین شعبه بهار بانك بازرگانی ۱۸۰۷

نشانی کانون - خیابان ژاله پلاك ۱۰۴- ۴۶۹ به شماره ثبت ۵۷۵

آگهی مناقصه شماره ۴۶ر۴۹۵

راه‌آهن دولتی ایران مقدار یکصد هزار کیلونان لواش‌خانگی موردنیاز یکساله رابرابر برك مشخصات و شرایط مربوطه از طریق مناقصه تحویل تهران انبارهای مرکزی سازمان بوفه و رستورانهای راه‌آهن خریداری مینماید داوطلبین شرکت درمناقصه میتوانند در ساعات اداری جهت دریافت اسناد مناقصه به قسمت مالی سازمان بوفه ورستوران‌ها مراجعه فرمایند شرکت کنندگان در مناقصه باید مبلغ ۷۰۰۰۰ ریال اسناد خزانه بعنوان سپرده شرکت در مناقصه ازاداره اسناد خزانه وزارت دارائی یا بانکهای عامل خریداری وبصندوق‌راه‌آهن پرداخت ورسید آنرا بضمیمه پیشنهاد خودتاساعت ۹ صبح روز شنبه سوم تیرماه چهل‌وشش در صندوق پیشنهادها واقع در قسمت مالی سازمان بوفه رستوران‌ها بیاندازند . پیشنهادهای واصله ساعت ده‌روز مزبور باز وقرائت خواهد شد حضور پیشنهاددهندگان یانمایندگان مجاز آنها در جلسه مناقصه آزاد است وراه‌آهن دررد ویاقبول هریك یاتمام پیشنهادها مادامی که قرارداد مبادله‌نشده است مختار می‌باشد .به پیشنهادفاقد سپرده و مشروط و مبهم وپیشنهادیکه بعد از موعد مقرر برسد ترتیب‌اثر داده نخواهد شد سپرده برنده اول و نفردوم مناقصه نگهداری و درصورت استنکاف از انجام معامله بدون هیچگونه تشریفات بنفع راه‌آهن ضبط خواهد شد . هزینه درج آگهی‌ها در جراید و مالیات متعلقه و هر گونه عوارض دیگر بعهده برنده مناقصه می‌باشد . راه‌آهن میتواند صدی بیست‌وپنج ازمیزان معامله راکسر یا اضافه نماید . الف ۱۹۷۰

۱-۲ آ-۸۳۲۸ راه‌آهن دولتی‌ایران

آگهی مناقصه شماره ۴۶ر۳۹۰

راه‌آهن دولتی ایران ده‌قلم لوله‌فولادی مختلف از نوع ۱۵۵۳۵۰ کیلو باندازه‌های مختلف و بطول ۶ متر را برابر بابرك مشخصات و شرایط مربوطه از طریق مناقصه سی.اند.اف یکی از بنادر ایران (خرمشهر یاشاهپور) یامرزجلفای ایران خریداری مینماید .

:داوطلبان شرکت در مناقصه میتوانند درساعت اداری جهت‌دریافت اسناد مناقصه باداره کارپردازی مراجعه نمایند . شرکت کنندگان در مناقصه باید مبلغ ۳۰۰۰۰۰ ریال اسناد خزانه بعنوان سپرده شرکت در مناقصه ازاداره اسناد خزانه وزارت دارائی یا بانکهای عامل مقیم ایران خریداری و بصندوق راه‌آهن پرداخت و رسید آنرا بضمیمه پیشنهادخود تاساعت ۹ صبح‌روز شنبه ۲۱ر۵ر۴۶ مطابق با۱۲اوت ۶۷ درصندوق پیشنهادها واقع‌در اداره کارپردازی بیاندازند موسسات خارجی میتوانند ازطریق کارگزاربانك‌مرکزی ایران نسبت بخرید اسناد خزانه توسط بانك مزبور اقدام نماید. پیشنهادهای واصله ساعت ده همان روز باز وقرائت خواهد شد . حضور پیشنهاددهندگان یانمایندگان مجاز آنها در جلسه مناقصه آزاد است وراه‌آهن دررد ویاقبول هریك یاتمام پیشنهادها مادامی که قرارداد مبادله نشده است مختار می‌باشد . به‌پیشنهاد فاقد سپرده و مشروط و مبهم وپیشنهادیکه بعداز موعد مقرر برسد ترتیب‌اثر داده نخواهد شد سپرده برنده اول و نفر دوم مناقصه نگهداری و درصورت استنکاف از انجام معامله بدون هیچگونه تشریفات بنفع راه‌آهن ضبط خواهد گردید . هزینه درج آگهی در جراید بعهده برندگان مناقصه است وراه‌آهن میتواند تا صدی بیست‌وپنج از میزان معامله را کسر یااضافه نماید . الف ۱۹۷۲

۱-۲ آ-۸۳۲۶ راه‌آهن دولتی ایران

آگهی مناقصه شماره ۴۹۴و۴۹۶و ۵۰۳

راه‌آهن‌دولتی ایران مقدار بیست وپنجهزار کیلومرغ وخروس نیمچه امریکائی و بیست‌وچهارهزار کیلو جوجه‌خشك‌پرونودهزار عدد تخم‌مرغ درشت روز برابر برك مشخصات وشرایط مربوطه از طریق مناقصه تحویل تهران انبارهای مرکزی سازمان بوفه رستوران‌های راه‌آهن خریداری مینماید . داوطلبین شرکت در مناقصه میتوانند درساعات اداری جهت دریافت اسناد مناقصه بقسمت مالی سازمان بوفه رستورانها مراجعه فرمایند شرکت کنندگان درمناقصه باید جمعا مبلغ ۲۲۰۰۰۰ ریال اسنادخزانه بعنوان سپرده شرکت درمناقصه از اداره اسنادخزانه وزارت دارائی یابانك‌های عامل خریداری و بصندوق راه‌آهن پرداخت و رسید آنرا به‌ضمیمه پیشنهادخود تاساعت ۹ صبح روز سه‌شنبه سی‌ام خردادماه چهل و شش درصندوق پیشنهادها واقع درقسمت مالی سازمان بوفه رستورانها بیاندازندپیشنهادهای واصله ساعت ده روز مزبور بازوقرائت خواهد شد حضور پیشنهاددهندگان یانمایندگان مجاز آنها در جلسه مناقصه‌آزاداست و راه‌آهن در رد ویاقبول هریك یاتمام پیشنهادهامادامیکه قرارداد مبادله‌نشده است مختار می‌باشد به‌پیشنهاد فاقد سپرده و مشروط و مبهم و پیشنهادیکه بعد از موعدمقرر برسد ترتیب اثر داده نخواهدشد سپرده برنده اول ونفر دوم مناقصه نگهداری و درصورت استنکاف از انجام معامله بدون هیچگونه تشریفات بنفع راه‌آهن ضبط خواهد شد هزینه درج آگهی درجراید و مالیات متعلقه وهرگونه عوارض دیگر بعهده برنده مناقصه می‌باشد راه‌آهن‌میتواندصدی بیست و پنج ازمیزان معامله را کسریااضافه نماید درصورتیکه قیمت یك قلم از پیشنهاد نسبت به‌پیشنهاد دیگران ارزانتر باشد راه‌آهن حق‌دارد قلم مزبور را از کسیکه بنازلترین بهاء پیشنهاد داده است خریداری نمایدالف۱۹۶۸ راه‌آهن دولتی ایران

در ایران امکان پیشرفت برای همه وجود دارد

ایرانی که امروز منتظر شما است با ایران ۱۰ سال پیش و ۷ سال پیش ویابگویم با ایران قبل از ششم بهمن ۱۳۴۱ فرق میکند ، ایران امروز مهد آزادمردان وآزاد زنان شده است . از این‌پس در مملکت‌ایران طبقات‌ممتازه فقط طبقه‌ای خواهد بود که از لحاظ لیاقت بر سایرین امتیاز پیدا کند. امکان‌ترقی، امکان پیشرفت ،امکان‌بهتر زندگی‌کردن‌و بالاخره‌امکان رسیدن به هدف های عالی و انسانی برای همه در مملکت ایران وجود دارد .

این سخنان‌راشاهنشاه دراجتماع دوهزار نفری دانشجویان‌و ایرانیان که در باغ مقابل کاخ «پتسربرگ» تشکیل شده بود بیان داشتند .

شاهنشاه وقتی صحبت ازترقیات امروز ایران میکردند اشك شوق در چشم اغلب دانشجویان حلقه بسته بود .

وقتی شاهنشاه خطاب بدانشجویان فرمودند :

«نمیدانم چندوقت است‌از ایران دور هستید»

دانشجویان یکی‌یکی و گاهی باهم فریاد میزدند ... هفت سال... چهار سال و یکی از دانشجویان درحالی که اشك از چشمانش‌جاری بود گفت : ۱۲ سال‌اعلیحضرتا ...

*** در کلن**

غلامحسین صالحیار سردبیر روزنامه اطلاعات از کلن گزارش میدهد :

پیش از ظهر دیروز شاهنشاه وشهبانو ازشهر کلن‌دیدن‌فرمودند. مردم شهر کلن در مسیرملوکانه در دو طرف خیابان اجتماع کرده بودندونسبت‌به‌اعلیحضرتین ابراز احساسات پرشوری میکردند .

مقارن ظهر اعلیحضرتین به شهرداری کلن تشریف فرماشدند شهردار کلن از شاهنشاه وشهبانو استقبال کرد در سالن شهرداری که‌با پرچمهای ایران و آلمان تزئین‌یافته بود اعضای انجمن‌شهر به حضوراعلیحضرتین معرفی‌شدند. شهردار کلن به شاهنشاه وشهبانو خوش آمد گفت‌و ضمن اشاره به روابط دیرینه بین ایران و آلمان اظهار امیدواری نمود که‌این روابط باسفر کنونی شاهنشاه به‌آلمان هر چه‌بیشتر توسعه‌یابد.

*** افتخار به آینده**

شاهنشاه در پاسخ‌نطق شهردار کلن‌فرمودند :

شمادر بیانات خودبه‌تاریخ کشور من اشاره کردید مادر قسمتی از جهان زندگی میکنیم که خود محل برخورد تمدن ها و فرهنگ های مختلف بوده‌است.

مابه‌گذشته خود افتخار میکنیم ولی من امیدوارم که بتوانم‌بوضع حاضرمان ومخصوصا به‌آینده‌مان نیز افتخار کنیم . من می‌توانم به شما اطمینان بدهم که باتمام نیروی خود سعی خواهیم کرد تا همکاری سایر جوامع دنیابه‌جستجوی آرمان هاوایدال های بالاتری که متضمن خوشبختی وسعادت‌بشریت وعدالت اجتماعی باشد برویم و در ماوراء ایدئولوژی هاومسلك ها در صدد بدست آوردن چیزی باشیم که عدالت‌اجتماعی وسعادت بشریت‌را تامین کند.

شاهنشاه سپس نسبت به‌اعضای انجمن شهر که بحضور معظم له وشهبانو معرفی شده‌بودند ابراز تفقد فرمودند و آنگاه اعلیحضرتین دفتر طلائی شهر کلن را توشیح فرمودند.

دراین‌وقت از طرف شهردار کلن هدایائی به‌حضورشاهنشاه وشهبانو تقدیم شد.

سپس شاهنشاه از آثار دوران رومی ها در شهر کلن وشهبانو از موزه آن‌شهر بازدید فرمودندو آنگاه اعلیحضرتین بشهر بن باز گشتند وطی مراسم رسمی تاج گل بزرگی‌نثاربنای‌یادبودشهیدان‌آلمان نمودند.

*** نوسازی ایران**

دیروز آقای «کی‌زینگر» صدراعظم آلمان مجلس ضیافتی به ناهاربه افتخار اعلیحضرتین ترتیب داده بود.

در این ضیافت صدراعظم آلمان فدرال ضمن اشاره به‌روابط دوستی و فرهنگی دیرین بین‌ایران و آلمان گفت :احساس علاقه فزدیك به‌کشور شما مارا علاقمند میسازد به‌اقداماتی که‌برای نوسازی‌ایران صورت‌میگیرد، توجه کنیم اگر درست فهمیده باشیم اصلاحات و تحولاتی که در ایران صورت میگیرد هدفش اینست که‌به فرد انسانی ازلحاظ اجتماعی واقتصادی استقلال بخشد که خود مقدمه‌ای‌لازم برای ایجاد یك ملت سعادتمند و مرفه‌است . برنامه اصلاحات داخلی که دولت شاهنشاهی ایران باچنان موفقیت عظیم بمرحله اجرا گذاشته است باسیاست صلحجویانه ما برای همکاری باتمام ملل هماهنك است . زیرا ایران با اتخاذ این‌سیاست به موفقیت های بزرگ نایل شده است .

*** ارکان ثابت**

ایران درمنطقه‌خاورمیانه که‌همواره دستخوش آشوب است ویکی ازمناطق ناآرام و متزلزل دنیا است یکی از ارکان ثبات این منطقه بشمارمیرود.

صدراعظم آلمان سپس گفت :

دولت من دراین راه خودرا بادولت شاهنشاهی همگام می‌بیند که در گسترش همکاری بین مردم جهان و ایجاد آرامش درمیان آنان میکوشد ما آلمانها هم مانند مردم ایران معتقدیم که‌دردنیائی که‌مدام کوچکتر میشود فقط سیاستی در پیش گیریم که استقلال مارا تحکیم کند .

*** همبستگی دیرین**

شاهنشاه ضمن تشکر از مراتب دوستی و صمیمیت ملت و دولت آلمان‌نسبت بملت‌ایران واشاره به همبستگی های فرهنگی دیرین دو ملت ، فرمودند:

بایدبگویم از اینکه امروزصبح باآن جناب تبادل نظر هائی‌نموده‌ام مسرور میباشم ما باید همه‌توجه ونیروئی راکه در اختیار داریم‌برای یك‌آینده بهتر ـ برای‌انسانیت‌و برای همه ملل جهان بکار بریم . زیرا اگر همه جهانیان دست بدست هم دهند خطر گرسنگی ـ بیماری و بیسوادی ازبین خواهدرفت درزمان حاضر مردمی هستندکه‌باگرسنگی دست‌بگریبانند و جان میسپارند .

● آزادی ازگرسنگی

ما از آزادی های بسیاری در جهان خودسخن میرانیم ـ ما به آزادی بشر احترام میگذاریم ما برای آزادی فردی احترام‌قائلیم‌ما باز هم خواستار آزادی های بیشتری اعم از نظری یا عملی میباشیم ولی مابایدبدانیم که برای انسان آزادی دیگری نیزضرورت‌دارد(آزادی‌ازگرسنگی) فکر میکنم ما کار بزرگی درپیش داریم ما باید آنچه را که‌برای توسعه کشورمان لازم است انجام دهیم واگراصولا مابخواهیم بحال دیگران کمکی باشیم باید چنین بکنیم و اگر همه ماتحت تاثیر این احساسات و همچنین عشق و علاقه بنوع بشر قرار گیریم و یا این حقیقت را درك کنیم که در جهان آینده ما نخواهیم توانست باخوشی زندگی‌کنیم در حالیکه دیگران در محرومیت قحطی ، گرسنگی وبیماری بسربرند ناچار باید در توسعه و بهره‌گیری کامل از منابع‌طبیعی کشورمان تلاش کنیم . ما میدانیم که آلمان از هیچ‌کوششی در مورد کمك باین جهاد و برضد آنچه گفتم فرو گذار نخواهدکرد ـ ما میدانیم که شما هر جا که بتوانید به‌نحوی سخاوتمندانه‌دانش فنی‌و معلومات علمی کشور خود را به‌کار می ـ بندید وآنچه‌بر مامعلوم نیست در اختیارمان خواهیدگذارد تا دنیائی بهتر بوجود آید و مردم آن‌بیشتر قرین خوشی‌وسعادت گردند ـ با اغتنام این فرصت سعادت ورفاه روز افزون آنجناب و ملت‌شریف آلمان را از خداوند بزرك مسئلت مینمایم.

● شرفیابی دانشجویان

بعداز ظهر دیروز در ساعت ۵ بعداز ظهر بوقت «بن» دوهزار نفر از دانشجویان و فارغ‌التحصیلان و ایرانیان مقیم بن‌در کاخ«پتسربرگ» بحضور شاهنشاه وشهبانو شرفیاب شدند . ابتدا دانشجویان وایرانیان مقیم کلن و بن و شهرهای اطراف در چند سالن بزرك داخل کاخ اجتماع کردند ولی هنگامی که شاهنشاه و شهبانووارد سالن‌شدند فشار جمعیت‌بحدی‌بود که‌شاهنشاه دستور فرمودند ایرانیان بباغ کاخ «پتسربرگ» بروند تا آنجا در هوای آزاد ، آنها را بحضور بپذیرند .

*** ابراز احساسات**

آنگاه شاهنشاه و شهبانو ببارك بزرك کاخ تشریف فرما شدند و دوهزار دانشجوی ایرانی حلقه‌وار دور شاهنشاه و شهبانو را گرفتند. مدت ۱۵ دقیقه فریاد زنده‌باد شاهنشاه و شهبانو و کف زدن‌های ایرانیان مانع‌ازآن‌بود که‌شاهنشاه بتوانند صحبت کنند .

سرانجام شاهنشاه بالای نیمکتی رفتند و خطاب بدانشجویان ایرانی چنین گفتند : دیدن شما ایرانیان چون دانشجوهستیدو درصدد کسب علم‌و دانش میباشید در این نقطه که چندین هزار کیلو متر ازخاك ما دور است ولی آنرا امروز شما تبدیل بیك‌پارچه احساسات‌ایرانیت کرده‌اید ، برای من باعث اسباب خوشوقتی است .

خصوصیت‌ما ایرانیان اینست که‌وقتی بهم میرسیم اولین چیزی که بیاد آن میافتیم یاد وطن خودمان‌است این خصوصیتی است که‌باید به‌آن افتخار کنیم . وطن چیزی است که اگر حتی افرادی در آن با مشقت و سختی بافداکاری زندگی بکنند ولی یك‌معنی‌دارد که انگیزه زندگی ، انگیزه مبارزه ، انگیزه فداکاری بحد اعلا و دادن جان خود میباشد . اماوطن شما کجاست وطن شما چه جائی است ؟ آنها که تاریخ ایران‌راخوانده‌اند ازگذشته آن‌اطلاع دارند گذشته‌ای پرافتخار، اگر فقط همین گذشته را داشتیم کافی بود برای اینکه ایرانی ونژاد ایرانی را وادار بکند که‌وظیفه‌ملی خود را انجام بدهد ولی اضافه بر افتخارات گذشته‌ببینیم ایران‌امروز چگونه جائی است .

● اشك دانشجو

نمیدانم چند وقت است که از ایران دور هستید ، بعضی هاشاید زیاد. الان شنیدم که یکی میگفت هفت سال (دانشجویان هرکدام مدت اقامت خود را در خارج میگفتند ویك نفر در حالیکه‌اشك از چشمانش جاری بود گفت ۱۲ سال)

اعلیحضرت شاهنشاه بسخنان خود اینطور ادامه دادند: البته شنیده‌اید یادر عکسها و فیلمها دیده‌اید و یا شاید درروزنامه ها خوانده‌اید ولی بدانید ایرانی که منتظر شما است **باایران ۱۰سال پیش یا ۷سال پیش یابگویم باایران قبل از ششم بهمن ۱۳۴۱فرق میکند . درایران امروز شما، آنهائی که احیانا کتابی که نوشته‌ام خوانده‌اند شاید بدانند ولی برای‌آنهائی که هرگز این فرصت را پیدا نکرده‌اند میگویم ایران مهد آزاد مردان‌بود و حالا بعداز ششم‌بهمن مهدآزادزنان نیزشده‌است‌جمعیت‌ایران نسبت بقبل از بهمن۴۱ درواقع دو برابر شده است .**

*** کاربرای اکثریت**

ایران شما جائی است که اگرکار هائی در آنجا انجام میگیرد فقط‌برای اکثریت مملکت ایرانی است برای اکثریت ملتی‌است که‌در آن مملکت زندگی میکنند .این اکثریت مملکت را دهقانان ایران ـ و کارگران ایران تشکیل میدهند و بعداز یك نسل دیگر اکثریت مملکت رادر مرحله‌اول کارگران ایران بعد دهقانان تشکیل خواهند داد .

تضمینی که گرفته میشود برای آنهاست ودر مرحله اول بنفع‌آنهاست در مملکت ایران ، طبقات ممتازه‌فقط طبقه‌ای خواهدبود که‌از لحاظ لیاقت برسایرین امتیاز پیدا کند (در این موقع دانشجویان فریاد زدند : زنده‌باد شاهنشاه ، زنده باد شهبانو.)

شاهنشاه در سخنان خود چنین فرمودند : صحبت از عدالت اجتماعی میکنیم، صحبت از ازبین بردن‌فواصل طبقاتی میکنیم ، صحبت از مساوات و مواسات میکنیم ولی همانطور که گفتم قانون اجتماع وبشریت میخواهد که افراد زحمت‌کش ترو لایق‌تر راه خودرا باز کنند وبه‌نسبت لیاقت خود مسئولیت های بیشتری را بعهده‌بگیرد واین راهی است که‌در مملکت شماباز میشود (در اینجا دانشجویان فریاد زدند ، باز شده است .)

شاهنشاه بسخنان خود چنین‌ادامه دادند :

● امکانات برای همه

در مملکت ایران‌امکان‌پیشرفت، امکان ترقی ، امکان بهتر زندگی کردن و امکان رسیدن بهدف های عالی وانسانی برای همه‌هست.امکان رسیدن‌به زندگی بهتر چه ازلحاظ مادی وچه از لحاظ معنوی وجود دارد ، ثروت طبیعی و تقریبا دست نخورده است . زمین ایران رابابد برای کشاورزی امروزآماده‌ساخت، زیرزمین ایران ، دل خاك ایران وقتی باز شود برای فرزندان خود ثروت‌هائی را تولید خواهد کرد که به‌آنها امکان بهترزیستن میدهد. کوههای ایران بنظر خشك می‌آید ولی در دل این کوهها آبی راکه مایه حیات ماست میشود ذخیره کرد وباهمان آب زمین‌هائی را آبیاری کرد . ازآن آب انرژی الکتریك تولید کرد . انرژی را در خدمت مردم این مملکت بمصرف رساند کارگاههای این مملکت‌را چرخاند . روشنائی و علائم تمدن‌را عرضه داشت تمام این امکانات‌واین دورنمائی راکه گفتم می‌بینیم وحس میکنیم . برای اینکه ما با سایر ملل دنیا همگام و همپایه‌باشیم‌باید تکنیك مملکت را بهمان اندازه بالا ببریم .

*** نبوغ ایرانی**

هرملتی که از لحاظ تکنیك‌چه در قسمت صنعت و چه در رشته کشاورزی و غیره عقب باشد ،بهمان نسبت عقب‌بودنش در زندگی مادی ومعنوی عقب خواهد ماند . مانمی‌توانیم بخود اجازه بدهیم که دراین رشته‌ها از کسی عقب باشیم نبوغ ایرانی بما اجازه میدهد ، ثروت طبیعی ایران بما اجازه میدهد که در پیشایش صفوف ممالك مترقی دنیا قدم‌برداریم این فقط موقعی ممکن خواهد بود که هر ایرانی که در هر رشته‌ای که‌کار میکند بتواند خودش را از لحاظ فنی و تکنیك بپایه سایرین برساند.

زارع باید در کار خودش تبحر داشته باشد ، کارگر در کارخود از ساده‌ترین کارگر تا مهندس کارگر باید دررشته کار خودش‌با سایرین پیشرفت بکند تمام این کادرها کادری میخواهد و این کادر گرداننده چرخ ایران امروز وفردا، کسانی هستند که مثل شما یادرس خوانده‌اند یامشغول تحصیل‌هستند. شما فقط برای خودتان درس نمی خوانید شما فقط برای خودتان زحمت نمیکشید که فردا بتوانید شغلی راپیدا کنید درآمدی داشته باشید و باآن زندگی کنید ، شما بااین چیزی که یاد میگیرید والان یابعد در معرض‌خدمت‌جامعه‌خودتان میگذارید به‌نسبت کاری که دارید به‌نسبت درسی که خوانده‌اید و شغلی که بشما خواهند داد لازم است که بدهها هزار فرد یا بلکه بیشتر خدمت بکنید در زندگی آنها در پیشرفت آنها موثر باشید .این مسئولیت بزرگی است که ازحالا باید حس کرد ، هرکسی باید خود را آماده مبارزه در زندگی کندولی نه‌فقط برای تامین زندگی خودش، بلکه برای پیشرفت جامعه و ملت خودباید کوشش بعمل آورد .

در اینجا دانشجویان بشدت نسبت بشاهنشاه ابراز احساسات کردند . شاهنشاه بسخنان خود چنین ادامه دادند :

*** جانبازی**

از لحاظ علمی از لحاظروحی‌ایران احتیاج به جانبازانی دارد که در کوتاه‌ترین مدتی مملکت ، ملت و جامعه خودرابه‌آن مقامی که‌استحقاق آنرا دارد برساند و این شما هستید که این مسئولیت‌رادارید(دانشجویان فریاد زدند افتخار میکنیم‌شاهنشاها.)

شاهنشاه آنگاه فرمودند : مطمئن هستم که در مقابل‌شما آینده‌درخشانی وجود دارد کوشش شما برای جامعه ایرانی برای‌تامین زندگی امروز و فردای ایران موثر است . زندگانی زود میگذرد بعداز چند سالی ،عمر هرکس سپری میشود چه لذتی از آن‌بالاتر که انسان فکر بکند که در این مدتی که روی زمین است یك عنصر مفید و خدمتگزار جامعه و تمدن بوده است اینست که‌بازهم تکرار میکنم آرزوی موفقیت شمارا از خداوند متعال خواستارم وامیدوارم که با موفقیت بوطن خود باز گردید و مسئولیت های عمده‌ای را که بعهده میگیرید انجام دهید . (دراین‌هنگام دوهزار نفر دانشجوی‌ایرانی مدت ده دقیقه کف میزدند و فریاد زنده‌باد شاهنشاه تمام قصر را فرا گرفته بود) شاهنشاه‌آنگاه بمیان‌دانشجویان آمدند و با اکثر آنها دست دادند و پس از مدتی که فریاد زنده باد شاهنشاه و شهبانو بلند بود ، داخل کاخ رفتند .

● مذاکره درباره‌خاورمیانه

بن ـ۲۸ مه ـ خبرگزاری‌فرانسه‌ـ شاهنشاه آریامهر دیروز بیش‌ازیك ساعت با «کی زینگر» صدراعظم آلمان غربی در باره مسائل‌سیاسی مذاکره کردند. دراین مذاکرات بحران خاور میانه، سیاست جدید آلمان نسبت به کشور های‌شرقی و همچنین کوشش آلمان فدرال برای برقراری مجددروابط سیاسی با کشور های عربی وروابط دو کشور مورد بررسی قرار گرفت.

عصر دیروز از طرف شاهنشاه‌و شهبانوی ایران مجلس ضیافتی به افتخار حضرت رئیس جمهوری آلمان برپاگردید که عده زیادی از شخصیت های آلمانی نیز در آن شرکت داشتند.

فرودگاه رضائیه

بقیه از صفحه اول

فرودگاه شهر رضائیه که‌عملیات ساختمانی آن در سال گذشته‌آغاز شد ، قرار است تاآخر سال جاری برای بهره‌برداری آماده گردد.

باآنکه رضائیه بعلت موقعیت خاص جغرافیائی وواقع‌شدن در کنار دریاچه رضائیه ، یکی از شهرهای زیبا ، آباد و پرنعمت کشور بشمار میرود و باحومه آن قریب ۳۰۰هزار جمعیت دارد ،اما تاکنون چون فرودگاه مجهزی نداشت،ازسرویس مسافربری هوائی محروم بود . در نتیجه نه‌تنها جهانگردان ومسافران خارجی کمتر برای سیرو سیاحت‌به این شهر خوش‌منظره روی میبردند بلکه سکنه سایر مناطق کشورنیز چندان رغبتی به مسافرت به‌آنجاز خود نشان نمیدادند . بهمین جهت دربرنامه سوم عمرانی کشور ،علاوه براحداث یك سلسله خطوط‌ارتباطی و جاده‌های اسفالته که مرکزاستان آذربایجان غربی را به استانهای مجاور و نقاط مرزی ایران وترکیه متصل میسازد ، ساختن یك‌فرودگاه مجهز نیز برای این شهر،پیش‌بینی شد .

قرارداد ساختمان این فرودگاه‌در تابستان سال ۱۳۴۵ به‌امضاء رسید و بلافاصله وارد مرحله عمل گشت وتابحال پیشرفت زیادی هم درکار های اجرائی مربوط‌به‌این طرح حاصل شده‌است .

فرودگاه شهر رضائیه از نوع بین‌المللی‌وبرای‌استفادهٔ هواپیماهای جت بوئینگ ۷۲۷ طرح‌ریزی شده است . طول باند آن ۲۹۰۰ متر و عرض آن ۴۵ متر خواهد بود واین ابعاد مطابق بااستاندارد بین‌المللی است .

تاسیسات بسیاری ، از جمله ساختمانهای ترمینال ، آتش‌نشانی، موتورخانه و احتیاجات دیگر یك فرودگاه مجهزبرای‌فرودگاه‌رضائیه درنظر گرفته شده و رویهمرفته‌این ساختمان ها ۴۵۰۰ متر مربع زیر بناخواهد داشت .

محل احداث فرودگاه ، قطعه زمینی‌است که در شمال شهر رضائیه قرار گرفته و تامرکز شهر در حدود ۱۳ کیلومتر فاصله‌دارد. مساحت محوطه معادل ۳ میلیون‌و ۵۷۱ هزارو۷۰۰ متر مربع است و جمع مخارج ساختمان فرودگاه ۱۷۳ میلیون‌و۳۰۶ هزارریال‌برآورد شده که از محل اعتبارات عمرانی برنامه سوم پرداخت میگردد.

کمك‌جدید آلمان به ایران

بن‌ـ۲۸ مه‌ـخبرگزاری فرانسه امروز در پایان مذاکرات‌شاهنشاه ایران‌وکورت «کی‌زینگر» صدر اعظم آلمان غربی رسما در بن‌اعلام شد که دولت‌آلمان غربی علاوه بر دویست میلیون مارك که قبلا به ایران داده ، بیش از چهل میلیون مارك دیگرباین کشور کمك‌خواهد داد. این پول به مصرف خرید لوازم وایجاد کارخانه های برق خواهدرسید.

لایحه اصلاح قانون

بقیه از صفحه آخر

*** معرفی وزیر اطلاعات**

آقای هویدا نخست‌وزیر آقای جواد منصور رابسمت وزیر اطلاعات بمجلس سنا معرفی‌کرد .

*** طرح لایحه حمایت خانواده**

سپس لایحه حمایت خانواده برای شور اول مطرح شد .

خانم دکتر شمس‌الملوك مصاحب نسبت به‌این لایحه پیشنهاد فوریت کرد ولی سنابه این پیشنهاد رای‌نداد وپس از رسیدگی شور اول آن همراه با پیشنهاد های رسیده برای شوردوم به‌کمیسیون رفت .

سپس لایحه ضمیمه شدن ادارات پلیس‌انتظامی راه آهن و هواپیمائی کشور واداره انتظامی و نگهبانی گمرکات به شهربانی کل و لایحه وصول بهای آب سازمانها وشرکت های تابع وزارت آب و برق‌و لایحه شکار وصیدمورد بررسی‌و تصویب قرار گرفت .

اطلاعیه ایران فردا

بنابتقاضاوپیشنهاد اولیاء دانش آموزان استخر مصفائی در محل دبستان واقع در خیابان بهار کوچه بهشت دائر که ازوسائل مدرن و دستگاه های تصفیه برخوردارمیباشد

دانش آموزان میتوانند علاوه بر کلاسهای تابستانی که‌شامل فارسی ـ ریاضی ـ انگلیسی و هنر است از استخر مصفای دبستان استفاده نمایند . نشانی‌خیابان بهارکوچه بهشت تلفن ۷۵۶۸۲۲

مصر نیروی تازه‌ای

بقیه از صفحه دوم

خارج شدند و بطرف دهانه خلیج رفتند . بلافاصله دوقایق توپدار اردن که مجهز به اژدر نیز بودند باهمان‌سرعت‌به‌تعقیب آنها پرداختند. هرچهار قایق در موقع غروب آفتاب درافق ناپدید شدند . اما یك ساعت بعد هرچهار قایق بدون آنکه آسیبی دیده باشند پیدایشان شد .

*** غرق شده‌اند**

صدها نفر جوان یهودی افریقای جنوبی آمادگی خود را برای پیوستن به صفوف ارتش اسرائیل در صورت بروز جنگی بین اعراب و اسرائیل اعلام نمودند . رهبران سازمانهای یهودی افریقای جنوبی گفتند : در میان تقاضا های جوانان یهودی‌برای پیوستن به اسرائیل و انجام عملیات کمکی غیر جنگی «غرق شده‌اند.»

*** ۱۰ هزار نفر**

لندن ـ در حدود ده هزار نفر از یهودیان ومردم لندن امروز دراجتماع بنام «همبستگی بااسرائیل» شرکت کردند .

سخنرانان این‌میتینك‌که ازرهبران یهودیان انگلستانند از دول غربی خواستند که به اسرائیل در مقابله بااعراب کمك کنند .

میلان ـ نمایندگان یهودیان اروپا اعلام کردند که«دوش بدوش برادران و خواهران‌خود د راسرائیل» مبارزه خواهند کرد و از سازمان ملل ودول بزرك خواستند که جلوی اعراب را در بستن راه دسترسی اسرائیل به خلیج عقبه بگیرند .

نمایندگان ۵ر۱میلیون نفر یهودیان اروپای غربی و همچنین نمایندگان یهودیان رومانی‌و یوگسلاوی وناظرانی از یهودیان مجارستان در جلسه دو روزه‌ای که تصمیمات فوق را گرفت شرکت داشتند .

● ناسزا گفتند

۲۵ هزار نفر بحمایت از اسرائیل در نیویورك تظاهرات کردند .

تظاهرکنندگان علیه‌بسته شدن‌خلیج عقبه اعتراض کردند . در برابر این ۲۵هزار نفره۷عرب دست بتظاهرات مخالف زدند . تظاهر کنندگان مخالف و موافق اسرائیل یکدیگر را ناسزا گفتند .

● اعلامیه دولت ترکیه

شورای وزیران ترکیه‌اعلامیه‌ای درباره بحران خاور میانه‌صادر کرد که در آن نامی از اسرائیل‌برده نشد ، اما« روابط نزدیك »ترکیه بااعراب خاطرنشان شده وپیشنهاد شدراه حلی برای بحران خاورمیانه براساس منشور ملل متحد یافته شود.

ترکیه با اسرائیل روابط عادی دیپلماتیك دارد ، اما اخیرا می کوشد روابط خود را با همسایگان عربش‌توسعه‌دهد. از شروع بحران خاورمیانه مقامات ترکیه از گرفتن جانب هر یك از طرفین‌خودداری کرده‌اند.

دراعلامیه‌دولت‌ترکیه گفته میشود: «ترکیه» که‌به‌صلح‌و امنیت منطقه خاور میانه‌اهمیت‌فراوان میدهدبرای این منظور تلاش های فراوان کرده و از وضع فعلی‌که صلح رانهدید میکندجدا نگران است . ترکیه عقیده دارد که همه ملل باید از اخذ تصمیماتی که صلح را نقض کند خودداری نمایندو همه‌تلاشهای خودرابرای پایان دادن به بحران بکار برند . ترکیه مثل همیشه عقیده دارد که این بحران باید براساس‌حق‌وعدالت ومنشورسازمان ملل حل شود . ترکیه دراین‌لحظه روابط نزدیك خودرا با کشور های عرب بحساب میاورد . »

● حرکت ناوگان شوروی

واشنگتن ـ ۲۹ مه ـ خبرگزاری فرانسه ـ از محافل نزدیك به‌وزارت دفاع امریکا کسب اطلاع شده است که نیرو های دریائی شوروی ظاهرا بسوی‌مدیترانه شرقی به حرکت درآمده‌اند .

بعقیده این محافل ، کشتی های شوروی در این ناحیه مراقب مانور واحد های ناوگان‌ششم‌امریکاخواهند بود .

گفته می شود نیرو های دریائی شوروی‌که بسوی مدیترانه شرقی‌در حرکت هستند از ۱۵ تا ۲۰کشتی جنگی‌دو رزمناو واژدرافکن های‌مسلح به موشکهای هدایت شونده تشکیل می شود .

● به مسکو رفت

دمشق ـ۲۹ مه ـ خبرگزاری فرانسه ـدکتر نورالدین اتاسی‌رئیس جمهوری سوریه بامداد امروز با یك هواپیمای مخصوص دمشق‌را بسوی مسکو ترك گفت

مدیریت و رهبری آموزشی

بقلم : دکتر کیمبل وایلز

ترجمهٔ : دکتر محمدعلی طوسی

این کتاب راهنمای مفید و موثر برای مدیران‌مدارس وراهنمایان تعلیماتی و روسا و سرپرستان فرهنك و کسانی‌است که درسازمانها و ادارات دولتی و ملی‌وظیفه خطیر مدیریت و رهبری رابعهده دارند .

محل فروش کتاب فروشی زوار ـ شاه آباد

از فردا ـ ساعت ۶ بعدازظهر

فقط در **سینمارکس**

یکبار دیگر شوالیه‌ای ازجان گذشته و بیباك ، شمشیر بران خود را برروی‌خیانتکاران فرود آورده وازفداکاریهای خود داستانهای شیرینی خلق میکنند

شوالیه شمشیرسیاه

رنگی

محصول مشترك آمریکا ـ ایتالیا

باشرکت : استیو بارکلی

مارینا برتی ○ کارلو لاماس

از فردا ساعت ۶ بعدازظهر

فقط درسینما

کسری

نیمه وداع

باشرکت ویلیام هولدن

جنیفر جونز

رنگی

سانسها ۱۱ صبح ـ ۳ ـ ۵ ـ ۷ ـ ۹ بعداز ظهر

مرد جوانی

بقیه از صفحه حوادث

من درست ازآب‌درآمد و راضی بودم ولی سکینه یك عیب داشت و آن‌این بود که «نفرین» می‌کرد و من از نفرین «نابینا» می‌ترسم باوجود این سالها با این زن‌نابینا ساختم وزندگی کردم دراینمدت لباسهایش راوصله می‌کردم ، موهایش راشانه می‌زدم ، به‌حمامش می‌بردم ، غذابرایش می‌پختم و خانه را تمیز می‌کردم .

من با همه این زحمتها راضی‌بودم چون ناراحتی فکری برایم نداشت . اما چندی پیش‌بمن گفت‌چون«نابینا» است به فرزند احتیاج دارد تا آخر عمر «عصاکش» او باشد و چون من دارای اولاد نمی‌شوم از من خواست اورا طلاق‌بدهم تا شوهر کند وبچه‌دار شود من قبول نکردم چون نفرین کرد ترسیدم وراضی شدم .

بنام خدا

آگهی استخدام لیسانسیه درسازمان اوقاف

سازمان‌اوقاف‌درنظر دارد عده‌ای لیسانسیه با رعایت مقررات لایحه قانونی استخدام کشوری ازبین‌روحانیان وافرادیکه دارای شرائط عمومی استخدام باشند از طریق امتحان ومسابقه بشرح‌زیر استخدام نماید .

عنوان شغل	مدرك تحصیلی	گروه شغلی	محل خدمت و تعداد مورد نیاز
محقق‌شعبه قضائی تحقیق	لیسانس الهیات یا حقوق (قضائی)	۶	کرمانشاه یکنفر ـ اهواز یکنفر ـ کرمان یکنفر ـ مشهد یکنفر ـ اصفهان یکنفر .
متصدی امور ثبتی وقضائی	لیسانس الهیات یا حقوق (قضائی)	۶	تهران یکنفر ـ تبریز یکنفر ـ کرمانشاه یکنفر ـ شیراز یکنفر ـ کرمان یکنفر ـ مشهد یکنفر ـ اصفهان یکنفر

داوطلبان واجد شرط میتوانند فرم ذیل راتکمیل وبانضمام دو قطعه عکس ۴×۶ تاآخر وقت اداری روز بیستم خرداد ماه ۱۳۴۶ بوسیله پست سفارشی به‌آدرس «تهران ـ اداره کارگزینی سازمان اوقاف » ارسال دارند .

ضمنا چون امتحان کتبی درروزشنبه ۲۷خرداد ماه درتهران‌بعمل می‌آید داوطلبان باید برای دریافت کارت ورودبجلسه امتحان روز های ۲۴ و ۲۵ خرداد باداره کارگزینی سازمان اوقاف مراجعه نمایند.

فرم درخواست شغل از سازمان اوقاف

نام خانوادگی ..... نام ..... شماره‌شناسنامه‌ومحل‌صدور ..... تاریخ تولد ..... آخرین مدرك تحصیلی ..... رشته تحصیلی ..... خدمت زیر پرچم .

..... محل خدمت مورد تقاضا ....

نشانی کامل پستی .....

توضیحات دیگر .....

یك‌قاچاقچی تریاك خود را بدام انداخت

یك‌قاچاقچی تریاك ، بدون‌اینکه بخواهد خودرا بمامورین پلیس «لو» داد واز داخل اتومبیل او ۷۵ کیلو گرم تریاك بدست آمد .

این قاچاقچی ،نادعلی حاج‌نصیری نام دارد و ۳۵ساله‌است.نادعلی‌درباره دستگیری خود به خبرنگار ما گفت: این تریاك محصول ترکیه است در رضائیه آنرادر بسته های نایلونی گذاشتم ودر «جاسازی» اتومبیلم جا دادم و رهسپار تهران گردیدم. دیشب‌وارد تهران شدم . ساعت۸شب بود ، خیلی خسته بودم تصمیم به مشروب‌خوری گرفتم اتومبیلم‌را در خیابان پارك کردم وارد یك مشروب فروشی شدم و دو ساعت بعد در حالیکه از حال طبیعی خارج بودم از آنجا خارج گردیدم .

در پیاده‌رو خیابان دوچرخه‌سواری بمن «تنه» زد خواستم اورا کتك‌بزنم که یك افسر پلیس‌مرا گرفت چون دهانم‌بوی‌مشروب‌الکلی‌میدادو«تلوتلو» می‌خوردم مرابه‌کلانتری‌محل (کلانتری ۱۳) تحویل داد .

چون‌جرمی مرتکب‌نشده‌بودم صبر امروزکه حالم خوب شد از کلانتری مرخص شدم ، ولی چون خیابانهای تهران‌را بخوبی نمی‌شناسم نتوانستم مشروب‌فروشی‌را پیدا کنم واتومبیلم را که مقابل آن پارك شده بودپیدا کنم ، بهمین جهت‌دوباره‌به کلانتری برگشتم واز افسر نگهبان کلانتری کمك‌خواستم .

ماموری همراهم فرستاده شد این مامور اتومبیلم را پیدا کرد ،اتومبیل درآفتاب قرارداشت وبر اثر تابیدن آفتاب بدنه اتومبیل گرم شده وبوی تریاك از آن به مشام می‌رسید .

مامور کلانتری که متوجه بوی تریاك شده بود مرا با اتومبیل به کلانتری برد در انجا اتومبیل مورد بازرسی قرار گرفت و تریاکها کشف شد .

نادعلی در این باره که چرا قاچاقچی شده است گفت از پدر و مادرم قهر کردم وبا مردی که بعدا فهمیدم قاچاقچی تریاك است آشنا شدم و در زمره قاچاقچیان در آمدم و با اینکه این کار پردر آمد است معذالك راضی‌نیستم و همیشه‌ازاینکه از خانه پدرم قهر کرده‌ام متاسف هستم وآن لحظه ای را که تصمیم گرفتم ازخانه پدرم خارج‌شوم‌بدترین لحظات عمر خود میدانم .

وکیل مدافع آرمناك از (نحوه‌رسیدگی کیفری‌در) دادسرا انتقاد کرد

● وکیل مدافع آرمناك گفت: متهم باید در دادسرا نیز مانند دادگاه بتواند ازهمه «وسائل دفاع از خود» استفاده کند

● این وکیل مدافع ضمن ۵ ساعت دفاع دلایلی مبنی‌بر اینکه آرمناك فرزندش را نکشته ارائه کرد

درششمین جلسه محاکمه آرمناك آقای دکتر دیالمه پزشك قانونی که روز پس‌از وقوع قتل، آرمناك رامعاینه کرده است درباره زخمهائیکه درساعد وبازوی راست‌او دیده‌شده بودتوضیح داد .

آقای دکتر دیالمه گفت نتوانسته تشخیص دهدکه اینزخمها «خودزنی» بوده است .

دراین جلسه محاکمه ، آقای علی هاشمیان وکیل مدافع آرمناك به‌دفاع پرداخت . اظهارات وکیل مدافع‌تمام وقت ششمین و هفتمین جلسه محاکمه را که عصر دیروز تشکیل شد گرفت وقسمتی از آن نیز بامرفز موکول گردید .

آقای هاشمیان وکیل مدافع آرمناك ضمن ۵ساعت صحبت دلایل خودرا دراینمورد که آرمناك فرزندان خودرا نکشته است بیان داشت .

آقای‌علی‌هاشمیان وکیل‌مدافع آرمناك ضمن اظهارات‌خود به‌سیستم«رسیدگی کیفری» کنونی دادگستری ایران اشاره کرد و گفت فرصت است که سیستم رسیدگی کیفری ماازسیستم کیفری کشور های اروپائی اقتباس شده ، ولی این اقتباس ناقص است ودر عمل هیچ شباهتی بااصل ندارد.

وکیل مدافع آرمناك ضمن انتقاداز روش رسیدگی کیفری کنونی گفت در حقوق اسلامی و حقوق اروپائی‌اصل برائت وتوجه و احترام به شخصیت متهم و رعایت اصول آزادی فردی فوق‌العاده تاکید شده ، ولی در سیستم جزائی ما عملا این اصول فراموش گردیده است . مابابد همه را بی‌گناه بدانیم مگرآنکه خلافش ثابت شود نه‌اینکه همه‌را گناهکار بدانیم مگر اینکه دلیل بیاورند بی‌گناه هستند .

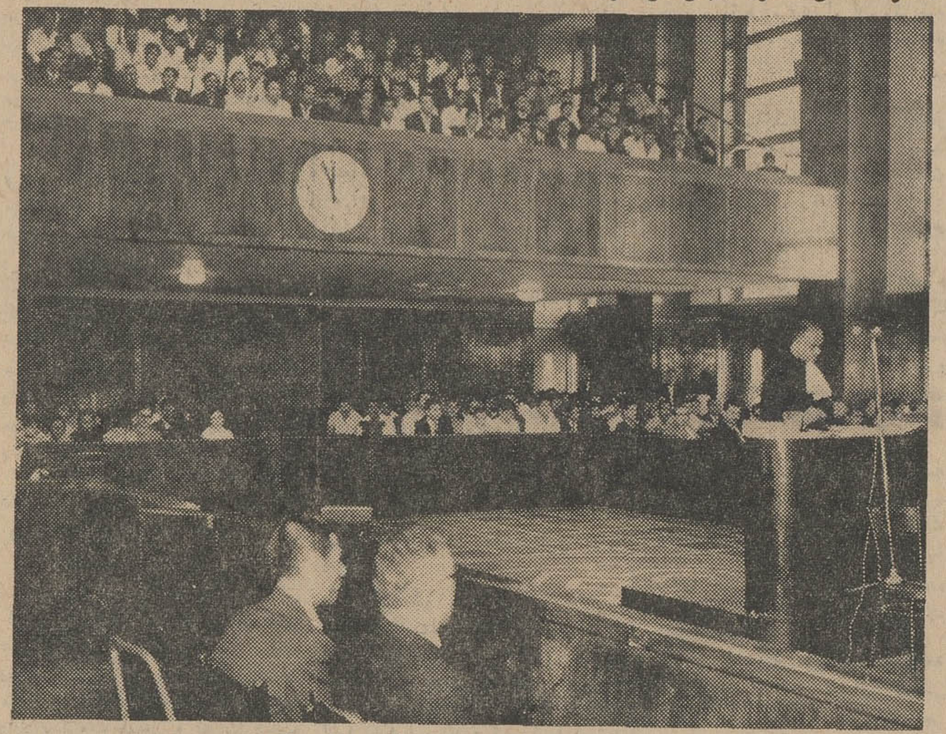

آخرین جلسه دادگاه آرمناك هنگام دفاع وکیل او

وی سپس اشاره به اتهام قتل فرزندان آرمناك کردو گفت درپرونده دیده میشود هر جاکه آرمناك به بازپرس گفته‌است که بچه‌هایش را نکشته بازپرس از او خواسته است دلیل بیاورد .

وکیل مدافع آرمناك ضمن بیان مطالبی در باره «تاریخ» رسیدگی کیفری در قرون قدیم قرون وسطی و قرون معاصر لزوم مداخله وکلای مدافع واستفاده متهم‌از هرگونه‌وسائل دفاع در دادسراها را تاکید کرد و اضافه نمود :

اصول محاکمات کیفری باید از اسارت تشریفات زائد رهائی یابد قاضی جزائی بعکس‌قاضی حقوقی باید در مطالعه شخصیت متهم و عمل ارتکابی اومانند یك مجموعه غیرقابل تقسیم اقدام بانجام وظیفه نماید و به علل روانی وانگیزه هاتوجه‌کند و چنانچه تنهااز روی پرونده قضاوت انجام گیرد شایدنتیجه آن صحیح ازآب درنیاید .

آقای هاشمیان در مدافعات خود شهادت آقای‌فیض‌بخش را رد کرد و دلایل قضائی ، روانی‌و انسانی‌فراوانی در اینمورد که آرمناك فرزندانش را نکشته است ارائه نمود .

اوگفت فرزندثمره‌حیات انسان‌است چطور میشود آنرا به‌آسانی کشت ، عشق و علاقه پدرنسبت بفرزندمطلبی نیست که‌نیاز به‌توضیح داشته باشد این عشق آسمانی وپاك‌است وقلبها وزبانها از توصیف آن عاجز است چطور میشود پدری این علاقه و عشق رابکباره فراموش کند ، بخصوص پدری مانند آرمناك که‌برای تامین معاش فرزندانش سالها رنج دوری ازشهرودیار خودرا برخویشتن هموار کرد .

هفتمین جلسه دادگاه ساعت ۸شب بعنوان تنفس تعطیل شد وبامرفز موکول گردید .

مردجوانی بایک‌زن نابیناویک‌زن۶۰ ساله ازدواج کرد تا خاطرش آسوده باشد

دیروز زن ۶۰ ساله‌ای به‌کلانتری ۱۵ مراجعه کرد و علیه شوهرش عباس شکایت نمود .این زن که‌لیلی بشیری نام دارد گفت که شوهرش باو خرجی نمی‌دهد .

لیلی‌برای اثبات «بدی» شوهرش یك زن نابینای ۲۸ ساله را با خود به کلانتری آورده بود .

لیلی می‌گفت این زن (اشاره به زن‌نابینا) همسر اول شوهرم بود و با اینکه نابینا است و احتیاج به‌کمك دارد از پس عباس اورا اذیت کرد از او طلاق‌گرفت .

مامورین کلانتری تصور می‌کردند وقتی عباس را احضار کنند با مرد ۸۰ساله‌ای روبرو خواهند شد بهمین جهت وقتی عباس بکلانتری احضار شد آنها تعجب کردند . زیرا با مردی روبرو شدند که بیش از ۳۸ سال ندارد

عباس درباره اینکه چرا با یك زن نابینا و یك زن «من» ازدواج کرده گفت :

درمورد بدرفتاری زنها باشوهرانشان مطالب زیادی شنیده بودم وچندمورد از این اختلافات را بچشم خود دیده بودم‌بهمین جهت تصمیم گرفتم‌ازدواج نکنم .

سالها بر تصمیم خود باقی بودم، ولی بتدریج احساس کردم که بدون زن زندگیم مشکل‌خواهد بود و بفکر ازدواج افتادم در این باره بسیارفکر کردم وسرانجام باین‌نتیجه رسیدم‌که اگربا یك دختر نابینا ازدواج کنم خیالم راحت است و هیچ ناراحتی نخواهم داشت چون او نه آرایش می‌کند ، نه‌به‌سینما می‌خواهد برود، نه در خیابان گردش می‌کند و نه توقعی از من دارد و با زشتی وزیبائی من خواهد ساخت .

من پس از جستجوی فراوان چنین دختری پیدا کردم او همین خانم بود (اشاره به زن نابینا) وسکینه قاسمی نام دارد .

مدتها با هم زندگی کردیم فکر

بقیه در صفحه هفدهم

باغ‌وحش تهران

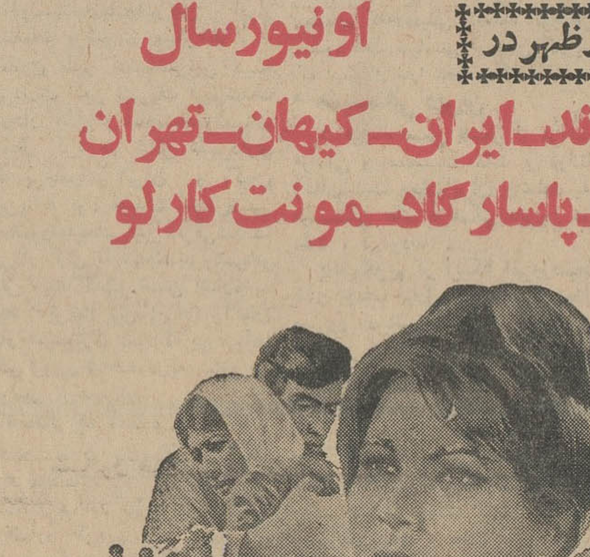

از تهران و شهرستانها نماینده فعال میپذیریم

از فردا ـ شش بعدازظهر در

اونیورسال

پاسیفیک ـ الوند ـ ایران ـ کیهان ـ تهران

نپتون ـ ژاله ـ پاسارگاد ـ مونت کارلو

خوشگل قهرمان

با ۳۹۰ تومان

میتوانید دارای یکدستگاه ماشین دوختنی وگلدوزی تمام اتوماتیک

برنینا ساخت سویس شوید

نمایشگاه برنینا ـ دورکوب خیابان شاه بین چهارراه شاه وبهرامی شماره ۶۰

از صبح چهارشنبه در سینماهای

دنیا ـ نادر ـ مراد ـ فلور ـ جی

کارون. جهان. رامسر. ماندانا

از فردا عصر در

آسیا ـ رویال

سعدی ـ ناتالی ـ درایوین

وسترنی سرفراز و باشکوه به‌شیوه آثار بزرك وکلاسیك سینمای آمریکا

از فردا ـ شش بعدازظهر در

میامی ـ همای ـ تیسفون

سیلوانا ـ پانوراما ـ شرق ـ زهره

بزرگترین شاهکار دراماتیك وفراموش نشدنی سینمای هند

وباشرکت: سوچیترا سن هنرپیشه فیلمهای «ساتیاجیترای» کارگردان معروف

مجالس ترحیم

باکمال تاسف درگذشت مرحومه بانو **نوشابه‌سام** مادر گرامی جناب آقای دکتر محمد سام نماینده سابق مجلس شورای ملی رااطلاع میرساند مجلس ختم آن فقید سعید از ساعت ۹تا۱۱ صبح روز پنجشنبه یازدهم خرداد ماه‌در مسجدمجد برگزارمیشود

رئیس مجلس شورای ملی ـ مهندس عبدالله ریاضی

دانشگاه تهران ـ بانهایت تاسف‌درگذشت **بانو نوشابه سام** مادرگرامی آقای دکتر محمدسام معاون سابق موسسه علوم اداری و بازرگانی دانشگاه تهران رااطلاع میرساند مجلس ختم‌آن فقید سعید ازساعت ۹ تا۱۱ صبح روز پنجشنبه یازدهم خرداد ماه در مسجد مجد منعقد است .

رئیس دانشگاه ـ دکتر جهانشاه صالح

وزارت کشور باکمال تاسف در گذشت بانوی نیکوکار**نوشابه‌سام** مادرگرامی جناب‌آقای دکتر محمدسام استاندار گیلان رااطلاع می ـ رساند مجلس تذکرآن فقید سعید ازساعت۹ تا ۱۱صبح روز پنجشنبه یازدهم خرداد ماه در مسجد مجد برگزار میشود .

وزیرکشور

حزب ایران نوین باکمال تاسف درگذشت والده ماجده آقای دکتر محمد سام هم مسلک محترم عضو هیئت‌اجرائی‌حزب‌رااطلاع‌میرساند مجلس ختم آنمرحومه ازساعت ۹ تا۱۱ صبح روز پنجشنبه ۱۱ خرداد ماه درمسجد مجد منعقد خواهدبود .

دبیرکل حزب ایران نوین ـ عطاءالله‌خسروانی

بانهایت تاسف درگذشت**بانو نوشابه‌سام** والده ماجده جناب‌آقای‌دکترمحمد سام معاون‌کل سابق وزارت آموزش و پرورش رااطلاع می ـ رساند مجلس ختم آن فقید سعید ازساعت۹ تا ۱۱ صبح روز پنجشنبه یازدهم خرداد ماه در مسجد مجد منعقد است .

وزیر آموزش و پرورش

وزارت کشاورزی بانهایت‌تاسف درگذشت **بانو نوشابه سام** مادرگرامی آقای مهندس‌حسین سام را باطلاع میرساند مجلس ختم فقید سعید ازساعت ۹ تا ۱۱ صبح روز پنجشنبه یازدهم خرداد ماه درمسجد مجد منعقد است .

وزارت کشاورزی

سناتور هاو نمایندگان استان کرمان در مجلس سنا و شورای ملی با نهایت تاسف درگذشت بانوی نیکوکار**نوشابه سام** مادرگرامی جناب آقای دکتر محمد سام استاندار گیلان را باطلاع میرساند مجلس ختم آن فقید سعید از ساعت ۹ تا۱۱ صبح روز پنجشنبه یازدهم‌خرداد ماه‌در مسجد مجد منعقد است .

محمود جم . سرلشگر میرجلالی. دکتر اسفندیاری.اولیاء. شفیع‌پورکرمانی. محدث‌زاده نوربخش . تقی زند

جمعیت کرمانیهای مقیم‌مرکز‌بانهایت‌تاسف درگذشت بانوی فداکار**نوشابه سام** مادر گرامی آقایان دکتر محمد سام ـ مجیدسام ـ احمدسام مهندس حسین سام ـ حسن سام را به اطلاع میرساند مجلس ختم ازساعت ۹ تا۱۱ صبح پنجشنبه یازدهم خرداد ماه درمسجد مجد منعقد است .

رئیس جمعیت کرمانیها ـ سیدمحمدهاشمی

کانون علوم اداری ایران بانهایت تاسف درگذشت شادروان**بانو نوشابه سام** مادر گرامی جناب آقای دکتر محمد سام عضو محترم کانون را باطلاع عموم میرساند مجلس ختم آنمرحوم‌از ساعت ۹ تا ۱۱ صبح روز پنجشنبه یازدهم‌خرداد ماه درمسجد مجد منعقد است .

رئیس هیئت مدیره کانون علوم اداری
دکتر فریدون معتمد وزیری

شادروان نوشابهٔ سام

برحمت ایزدی پیوست مجلس ترحیم از ساعت ۹تا۱۱ صبح پنجشنبه یازدهم خرداد ماه ۴۶ درمسجد مجد منعقد میباشد .

خانواده‌های سام . ملتجی . فرحبخش . دهخوارقانی . پیروز .هاشمی. بزرگزاده. سامی فاتحی . هرندی . برخورداری .اسفندیاری . هروی . بقائی کرمانی . ناظر زاده کرمانی . بهمنیار . عدل ضرابی . ملکزاده . رهنمائی . واقق

خانواده‌های : سیدین. طباطبائی . فرجی . میرثنائی . شیروان بیگی . اسحاقی. محبوبیان. شقاقی . توفیقی . قدرت .امیری .سلامت.افشار وباستانیان

بانهایت تاسف و تاثر درگذشت ناگهانی شادروان **بانو نصرت السادات سیدین** رااطلاع بستگان و آشنایان آنمرحومه میرساند مجلس ترحیم آن فقیده سعیده روز چهارشنبه دهم خرداد ماه ازساعت ٤ تا٦ بعدازظهر در مسجد مجد و مجلس ختم زنانه درهمان ساعت درمنزل مرحومه فلکه پاستور کوچه نیرو شماره ۱۱ برگزار میگردد .

بعموم بازماندگان آنمرحومه تسلیت میدهیم

بانهایت تاسف درگذشت مرحوم**رجبعلی شاه‌حسینی** پدر آقای مهدی شاه حسینی رئیس دفتر امور املاك ثبت کل رااطلاع همکاران‌محترم میرساند. مجلس ترحیم آنمرحوم ازساعت ٤الی ٦ بعدازظهر روز چهارشنبه دهم‌خرداد ماه ٤٦در مسجد ارك برقرار خواهدبود . **اداره کل ثبت**

کل نفس ذائقةالموت

بانهایت تاسف فوت مرحوم **رجبعلی شاه‌ـ حسینی پدر** آقای مهدی شاه حسینی را باطلاع بستگان و آشنایان میرساند مجلس ختم مردانه آنمرحوم در روز چهارشنبه ۱۰ خرداد ماه ۱۳٤٦ از ساعت ١٤لی ٦ بعدازظهر در مسجد (ارك) و مجلس ختم زنانه درهمان‌ساعت درمنزل شخصی آنمرحوم واقع درخیابان سینا چهاراه خرمشهر کوچه دری کاشی ۲٦ منعقد خواهدبود.

خانواده‌های : شاه‌حسینی ـ خوشگوـ رضائی ـ کرمی ـ رخشیجان ـ محمدی

۱ـ۲ آـ۷۱۸۳

بعموم بازماندگان آنمرحوم مصیبت وارده راتسلیت میدهیم

بانهایت تاسف فوت مرحوم**آقای‌محمدحسن زرندی** پدر بزرگوار آقای حسین زرندیان را به اطلاع میرساند . مجلس ترحیم آنمرحوم‌ازساعت ٤تا٦ بعدازظهر روزسه‌شنبه ۹ر۳ر٤٦ درمسجد حاج‌آقابزرك فردانش واقع درجوادیه خیابان ده متری اول منعقد خواهدشد .

حاجی ابراهیم حکمت ـ احمدکریمی‌آشتیانی حاجی‌فضل‌الله عابدی. حاجی‌علی‌محمدمهدی‌زاده حاجی حسین مهدی‌زاده . طهماسب میرزا . حسین فرشاد. حاجی اکبر قنبری . ملك‌زاده . افصحی‌زاده . حاج‌احمد بیدقی

با تاسف فراوان وفات پدر عزیز و بزرك فامیل زرندیان مرحوم**محمد حسن‌زرندیان** رااطلاع بستگان . اقوام و دوستان میرساند . مجلس ختم آنمرحوم ازساعت ٤ تا٦ بعدازظهر روز سه‌شنبه ۹ر۳ر٤٦ که مصادف باروزاربعین حضرت سیدالشهداء علیه‌السلام است درمسجد حاج‌آقا بزرك فردانش واقع درجوادیه درخیابان ده‌متری برگزار میشود .

خانواده‌های : افروزمهر ـ فروتن ـ احسان شیرازی . پرتوی . یوسفی . دماوندی .اکرمی. جدی . شجاعیان . امین‌بیات . زرندیان .دبیری اکبریان . پاکیزه . مجیدی . دلیری . دلیریان

بعموم بازماندگان آنمرحوم مصیبت وارده راتسلیت میدهیم

باکمال تاسف فوت **بانو غفوری**همسرحاج عباس غفوری و والده آقایان حاج محمد غفوری کارمند گروه صنعتی بهشهر وحاج حسین‌غفوری سرتحویلدار بانکملی بازار و احمد غفوری را به اطلاع دوستان و آشنایان میرساند . مجلس‌ختم آن مرحومه در روز چهارشنبه ۱۰ر۳ر٤٦ از ساعت ٤ تا ٦ ونیم بعدازظهر درمسجد حاج ـ ابوالفتح (میدانشاه) منعقد خواهدبود .

خاندان غفوری

بعموم بازماندگان آنمرحومه مصیبت وارده راتسلیت میدهیم

بدینوسیله فوت شادروان **آقای سید حسن نبویه** کارمند سازمان برنامه بنگاه توسعه ماشینهای کشاورزی را باطلاع اقوام و آشنایان میرساند مجلس ختم آن مرحوم روز چهارشنبه دهم خرداد ازساعت ٤الی ٦ بعدازظهر درمسجد آشتیانیها خیابان شهباز ایستگاه ناصری ـ و ختم زنانه در منزل شخصی خیابان نایب‌السلطنه شماره ۱۲۳ منعقد میباشد .

خانواده های : نبویه . حریه . یحیائی . قراچه داغی . تفنگچی .

بعموم بازماندگان آنمرحوم مصیبت وارده‌را تسلیت میدهیم

باکمال تاسف درگذشت برادرمان‌شادروان «**ابوالحسن آزموده** » رابه اطلاع‌بستگان‌ودوستان میرساند . بنابه توصیه آن مرحوم از انعقاد مجلس ترحیم خودداری و کمکی به مستمندان میشود .

پروین آزموده (رازپوش)ـ سپهبد حسین آزموده . سرلشگر اسکندر آزموده . منوچهر آزموده

بخانواده محترم آنمرحوم بویژه برادران‌فقید سعید مصیبت وارده راتسلیت میدهیم

بانهایت تاسف درگذشت شادروان**علی اصغر مرتضائی (معمار)** رااطلاع دوستان و آشنایان میرساند . مجلس ختم آنمرحوم روز سه‌شنبه ۹ خرداد ٤٦ ازساعت ٤ ونیم الی٦بعد ازظهر درمسجد گیاهی واقع در تجریش‌ونیزختم زنانه‌در منزل واقع در تجریش خیابان تابش (ناودانك) برقرار میباشد .

محمدعلی مرتضوی . علی اکبر مرتضوی . حاج غلامحسین طوفان. حاج‌سیدابراهیم‌عابدینی محمدعلی‌مشرف.رضارزاز. مهندس‌امیر نصرت منقع.مهندس‌یوسف‌شریعت‌زاده. علی‌اکبرشفیعی سیدمرتضی میری . احمددربان.رضازاهدی . عزیز گل‌خیز .

بمناسبت فوت‌ناگهانی**آقای حسین هرمزان** مجلس ترحیمی از ساعت ٤ تا٦ بعدازظهر روز سه‌شنبه ۹ر۳ر٤٦ در مسجد جامع‌نارمك‌سمنگان منعقد است . **حمید هرمزان**

بعموم بازماندگان آنمرحوم مصیبت وارده راتسلیت میدهیم

بمناسبت رحلت حضرت حجةالاسلام و المسلمین آیةالله **آقای حاج میرزاحبیب‌الله‌ملکی** قدس‌الله سره مجلس ختم روز پنجشنبه یازدهم خرداد ازساعت ۹ الی ۱۱ صبح در مسجد حاج شیخ عبدالحسین معروف بمسجد آذربایجانیها منعقد خواهدبود از عموم طبقات بجهة تعظیم مقام روحانیت انتظار دارد در مجلس مزبور شرکت فرمایند .

الاحقر الموسوی خوانساری ـ الاحقرعبدالله ابن مسیح‌الطهرانی ـ الاحقر حاج سید علی‌اصغر خوئی ـ باقر طباطبائی قمی ـ محمد علی سبط ـ الاحقر علی‌النقی الموسوی تهرانی ـ الاحقرسید صادق شریعتمداری ـ مهدی الموسوی الکماری سید محمد باقر شهیدی ـ حسن فرید ـ احمد الحسینی گلپایگانی ـ الاحقر حاج سیدهادی خسروشاهی ـ سید محمد الحائری زنجان ـ نجفی گلپایگانی ـ حاج سید آقا خلخالی ـ میرزا یوسف‌الایروانی ـ الاثم محمدصادق الحسینی الواسانی ـ الاحقر محمدشریف شاهرودی الاحقر سید اسمعیل سجادی ـ الاحقرسیدحسن میرزائی ـ الاحقر شیخ‌عبدالصمد خوئی ـ حاجی علی‌انگجی ـ الاحقر سید عبدالحمید ماکوئی الاحقر مرتضی الموسوی الایروانی

بمناسبت رحلت خلدآشیان جنت مکان حضرت آیت‌الله **حاجی میرزا حبیب‌آقا ملکی** طاب‌ثراه که ازمفاخر علمی و روحانی آذربایجان بوده و سالیان متمادی در جوارحریم کبریائی سلطان‌خراسان ثامن‌الائمه علیه‌السلام بارشادو هدایت و تبلیغ احکام نبوی اشتغال‌داشته‌مجلس ختم و تذکر ازساعت ۹ الی ۱۱ روز پنجشنبه۱۱ خرداد در مسجد آذربایجانیها منعقدخواهدبوداز همشهریهای گرامی و سلسله جلیله روحانیت‌و هیئت محترم حسینی انتظاردارد بمنظورتعظیم شعائر اسلامی‌و تجلیل ازمقام شامخ روحانیت دراین مجلس شرکت فرمایند .

الحاج بزرك ابوحسین

خانواده های ملکی . ایروانی . ملك . ملك‌آذری . ملك‌التجاری . معیری . صدقیانی . کمپانی . مبین . مجتهدی . تبریزیان.ابراهیمی. کرباسی . مالك . حسینی هنرور . اکرامی . جعفری . ورشوچیان . رضا زاده . کهنموئی . برومند . شازاد .

باکمال تاسف رحلت‌حضرت‌آیت‌الله‌العظمی **آقای حاج میرزا حبیب‌الله ملکی** را باطلاع اقوام ودوستان میرساند محلس ختم مردانه آنمرحوم روز پنجشنبه یازدهم خردادماه جاری ازساعت ۹الی ۱۱ صبح درمسجد حاج شیخ عبدالحسین معروف بمسجد آذربایجانیها و ختم زنانه بعد از ظهر همانروز از ساعت ٥ الی ۷ در منزل ایشان واقع در نیاوران نبش مهماندوست و نیاوران شماره (٥۰۱) منعقد خواهدبود .

حاج میرزا عبدالعلی ملکی ـ نصرةالملك ملکی ـ ابوالقاسم مجتهدی ـ دکتر تقی ملکی . ابراهیم ملکی . ابوالحسن ملکی . حسین‌ملکی . محسن ملکی . مرتضی ملکی

۱ـ۲ آـ۸۹۹٤

بعموم افرادخانواده‌های عزادار مصیبت وارده را تسلیت میدهیم

اناالله وانااليه راجعون

بمناسبت فوت‌مرحوم‌خلدآشیان **حاج‌موسی محمدپور** مجلس ترحیمی در روز چهار شنبه ۱۰ر۳ر٤٦ ازساعت ٤ونیم الی ٦ ونیم بعدازظهر درمسجد چاله‌حصار معروف بمسجد اردبیلیها واقع د رگلوبندك منعقد است مجلس ختم زنانه درهمانموقع در منزل آنمرحوم واقع در خیابان امیریه کوچه قلعه‌وزیر پلاك ۱۲۷ برقراراست .

حاجی عبدالکریم انواری ـ الاحقر محمد شریف شاهرودی . حاج‌اسدالله‌علیزاده.خانواده جوهرچی ـ اسماعیلی ـ مهندس حریری ـ مباهات حاج محمدشهامت ـ فهیمی ـ حاج هاتفی ـ خلیل‌زادگان . کیائی . بشیری . میزانی . قره‌داغی . محمد پور

بعموم بازماندگان آنمرحوم مصیبت وارده را تسلیت میدهیم

بانهایت تاسف درگذشت شادروان بانو **شرف‌الاشراف الهیان** مادر گرامی آقای دکتر ضیاءالدین الهیان رئیس بخش چشم پزشکی بیمارستان فیروزآبادی رااطلاع میرساند . مجلس ترحیم مردانه روز پنجشنبه ۱۱ خردادماه ازساعت ٤ تا٦ بعدازظهر درمسجد مجد منعقد خواهدبود . **وزیر بهداری**

خانواده های :الهیان . فرود . طباطبائی . کریمی . معینی . شیمی . مشیری

بانهایت تاسف و تاثر درگذشت مرحومه مغفوره **بانو مهرماه الهیان** (شرف الاشراف) صبیه مرحوم منیرالملك مادر آقایان کمال‌الدین الهیان ـ دکتر ضیاءالدین الهیان ـ جلال‌الدین الهیان و بانوقدسیه الهیان رااطلاع خویشان و آشنایان و دوستان میرساند مجلس‌ختم مرداته روز پنجشنبه یازدهم خرداد ماه جاری ازساعت ٤تا٦ بعدازظهر در مسجد مجد و مجلس ختم زنانه درهمانروز و ساعت در منزل شخصی‌واقع درخیابان منوچهری روبروی‌کوچه ارباب‌جمشید منعقد خواهدبود .

۱ـ۲ آـ۷۳۲۷

بعموم بازماندگان بویژه فرزندان آنمرحومه مصیبت وارده راتسلیت میدهیم

باکمال تاسف و تاثر درگذشت ناگهانی **مرحوم صفدر درکی** رئیس دادگستری ساوه را باطلاع میرساند :

مجلس ختم آنمرحوم روز چهارشنبه۱۰ر۳ر٤٦ ازساعت ۹الی ۱۱ صبح در مسجد مجد منعقد خواهدبود . **وزارت دادگستری**

باکمال تاسف‌و تالم فوت جانگداز آقای **صفدر درکی** رئیس دادگستری شهرستان‌ساوه را درحین انجام وظیفه بعلت‌واژگون شدن‌ماشین باطلاع کلیه فامیل ودوستان وهمکاران آن‌مرحوم میرساند . مجلس ختم از ساعت ۹ الی ۱۱ صبح روز چهارشنبه ۱۰ر۳ر٤٦ در مسجد مجد منعقد است .

خانواده های : درکی ـ زنجانی ـ وزیری ـ مدبرنیا ـ بهروز . آقاجانی . امامیان . حیدری. کریمی . رحمانی . نباتی . رضائی. پسندیده

باکمال تاسف مصیبت وارده را بعموم بازماندگان مخصوصا خانواده هائیکه عزادارند تسلیت میگوئیم

مدیران و کارمندان شرکت پلاسکوکار ـ پارس وآمریکا ـ ساختمانهای آلومینیوم و پلاسکو با نهایت تاسف و تاثر درگذشت‌نابهنگام‌شادروان **اسحق مهدیزاده** یکی از کارمندان صدیق و شریف خودرااطلاع دوستان و آشنایان می ـ رساند . مجلس ختم آنمرحوم روز سه‌شنبه نهم خرداد ازساعت ٤ تا٦ بعدازظهر در کنیسای حئیم واقع در خیابان قوام‌السلطنه کوچه‌سیمی برقرار خواهدبود .

خانواده های مهدیزاده ـ بهنام ـ پرآبیان. حقانی . پایاب . کاشانی

باکمال تاسف و تاثر درگذشت ناگهانی شادروان**اسحق مهدیزاده** را باستحضارخویشان ودوستان میرساند . مجلس ختم آنمرحوم روز سه‌شنبه نهم خرداد ازساعت ٤ تا٦ بعدازظهردر کنیسای حئیم برقرار خواهدبود .

بعموم بازماندگان آنمرحوم مصیبت وارده‌را تسلیت میدهیم

بدینوسیله درگذشت **بانوفخرالملوك‌خوارزمی** (میر معصومی) مادرخانم طوبی فرود رااطلاع میرساند .مجلس ترحیم‌آن‌مرحومه‌روزچهارشنبه دهم خرداد ماه درخانقاه صفی علیشاه ازساعت۸ تا۱۰ صبح مردانه ازساعت ده وربع تادوازده صبح مجلس ترحیم زنانه درهمان محل‌برگزار میشود .

میرمعصومی . طوبی فرود . حسن قاضی . مینوزاهدی (سعید). مهندس اسفندیار سعید

یادبود

باستحضار خویشان و دوستان میرساندکه مراسم چهلمین روز درگذشت مرحوم**منصوردیبا** درروز چهارشنبه دهم خرداد ماه ازساعت چهار تاشش بعدازظهر درآرامگاه آن مرحوم واقع در ابن‌بابویه برقرار خواهدبود .

رفعت‌وقار ـ فخری‌دیبا ـ سرور دیبا

مراسم شب چهلم درگذشت فرزندعزیزمان **دکتر منوچهر کبیر** درروز چهارشنبه ۱۰خرداد ماه ازساعت ٤تا ٦ بعدازظهردرابن‌بابویه‌آرامگاه خزانه برگزار میشود .

سید حسین کبیر ـ شمسی کلانتری

خانواده های عدل ـ هدایت ـ عدل‌طباطبائی مظاهر ـ ذوالفقاری و ضیائی

باستحضار خویشان و دوستان میرسانند که‌مراسم چهلمین روز درگذشت **مرحومه باز و مهرالملوك عدل** (کوکب الدوله) درروزپنجشنبه یازدهم خرداد ماه ازساعت ٥ونیم تاهفت بعداز ظهر در منزل آن‌مرحومه واقع درشاهرضاخیابان خاقانی شماره ۱۰۱ برقرارخواهدبود .

۱ـ۲ آـ۷۳۸۱

تسلیت

جناب آقای حبیب وحمید علیان

باابراز همدردی مصیبت‌وارده را بشماو کلیه فامیل محترم تسلیت عرض مینمائیم

سرگرد مرتضی سیفی‌و بانو

مصیبت وارده وفقدان نابهنگام‌استادبزرگوار امیرناصر مالك رابه سرکار علیه خانم‌لیلی‌مالك جناب آقای دکتر علی قلی لقمان‌ادهم .جناب‌آقای مهندس باقرکیا تسلیت گفته بقاء عمر و عزت آن‌خاندان محترم را ازخداوندمتعال‌خواستارم.

دکتر آراسته وبانو

سرکار سروان توپخانه علی اصغرنیکونهاد

بانهایت تاثر ضایعه جانگداز جوان ناکام مجتبی نیری رابشماوخانواده محترمتان تسلیت عرض مینمائیم .

دانشجویان دوره عالی‌رسته‌توپخانه

مرك جانگداز دوست ناکام آقای فتح‌الله دژبدی رابه عموم بازماندگان بالاخص آقای خسرو دژبدی تسلیت عرض مینمائیم

رشت .سروان کیا ـ ستوان‌کرامتی .فرزام محسنی . روستا

بانوی گرامی خانم قدسی مالك

بانهایت تاثر و اندوه درگذشت نابهنگام شادروان دکتر ناصر مالك همسر خدمتگذارو صدیق آن بانوی نیکوکار را صمیمانه تسلیت میگویم .

قدسی مسعودی

آقایان فریدون و فرهاد کاویانپور

بانهایت تاسف و تالم فوت مرحوم پدرتان رابشما و کلیه فامیل تسلیت میگوئیم

خانواده سید مهدی سرشار

سرکار سرگرد علی وکیلی

دراندوه شما شریك و مصیبت وارده رابه سرکارو عموم بازماندگان فقید سعید تسلیت عرض مینماید .

سرهنك سجادی

همکار محترم آقای دکترمحمود اردهالی رئیس آزمایشگاه درموسسه رازی

کارکنان موسسه رازی مصیبت‌وارده را حضور آن همکار ارجمند وخانواده های محترم خوانساری واردهالی تسلیت میگویند و سلامتی بازماندگان راازخداوند متعال مسئلت مینمایند.

رئیس کل موسسه رازی ـ دکتر کاوه

جناب آقای دکتر سام استاندارمعظم‌گیلان

کارکنان اداره خدمات اداری بانك مرکزی ایران‌درگذشت جانگدازمادر والامقام حضرتعالی راصمیمانه تسلیت عرض میکنند وخودرا در مصیبت وارده سهیم و شریك‌میدانند .

ازطرف کارکنان ـ غلامعلی زرین نام

جناب آقای دکترسام استاندار محبوب‌گیلان

بااندوه و تاثر فراوان مصیبت وارده را به آن جناب تسلیت عرض نموده بقای عمرآن‌وجود گرامی وخاندان محترم را ازخداوند بزرك‌مسئلت دارد . **ازطرف پیشاهنگان‌و مربیان پیشاهنگی استانگیلان ـ اعتمادی**

افسران دانشجوی کلاس ب دانشکده فرماندهی و ستاد مصیبت وارده را بسرکار سرگرد جوادسام وخانواده محترمشان صمیمانه تسلیت میگویند . **سرهنك فرح بخش**

جناب آقای دکتر حسنعلی مالك استاد محترم دانشگاه

مصیبت وارده رابه‌آن‌جناب وخانواده‌محترم صمیمانه تسلیت عرض نموده خود را درغم‌بزرك شما شریك میدنیم **خلعت بری ـ خسروی**

سرکار سرهنك نوش آبادی

دانشجویان دوره ششم ، مصیبت وارده‌را صمیمانه تسلیت عرض نموده ، بقاء عمروسعادت جنابعالی وخانواده محترم راازخداوندخواستارند

دانشجویان دانشکده فرماندهی عالی و ستاد مشترك

بانهایت تاسف و تاثر مصیبت‌وارده را به آقای‌حسن صالحی وخانواده محترمشان تسلیت میگوئیم . **کریمخانی ـ فرزید ـ حسین عاطفی**

جناب آقای دکتر عظیم زاده

پزشکان و کارمندان آسایشگاه شاه آباد شمیران مصیبت‌وارده رابجنابعالی تسلیت‌عرض مینمایند .

دکتر دهدشتی . دکترهدایتی . دکتر اکبری دکتر عدل . بانو دکتر طارمی . دکتر قاسمی . دکتر ذکاء . دکتر راستی . دکتر ابراهیمی . دکتر رسولی . دکتر فرهبد . دکتر ارشاقی . دکتر ارشاقی . دکتر شریفیان . دکتر سریر . دکتر میرخانی . دکتر دریاباری .

باکمال تاسف‌درگذشت استادبزرگواردکتر ناصرمالك رابسرکار خانم قدسی مالك و جناب آقای دکتر محمد لقمان ادهم وسرکار دکتر هایده مالك و آقای بیژن مالك تسلیت عرض مینمائیم . **دکتر جنا ب‌و بانو**

جناب آقای دکتر سام استاندار محترم استان گیلان

ازطرف مهندسین‌و کارکنان دفتر فنی‌وزارت آبادانی ومسکن دراستان گیلان مصیبت‌وارده‌را صمیمانه تسلیت عرض‌نموده‌بقای‌عمر بازماندگان راآرزومند است . **داود زاهد**

جناب آقای احمد سام

باکمال تاسف ازطرف‌خودوهمکاران‌مصیبت وارده راتسلیت عرض نموده بقاء عمربازماندگان را ازخداوند متعال مسئلت مینماید .

سرگرد محمد سجادی

بااندوه فراوان درگذشت نابهنگام فتح‌اله دژبدی همکار عزیزمان رابخانواده محترم آن مرحوم بویژه بمادر ارجمندش تسلیت عرض نموده و خود را درغم بزرك آن‌خانواده سهیم میدانیم .

مهندس محسن‌اهری . توران نظری .صدری روستائی . عضدی . رکنی . قربانی . ساعدی . اسمعیلی .

جناب آقای احمد سام

باکمال تاسف مصیبت وارده را صمیمانه تسلیت عرض سلامتی شماو کلیه بازماندگان‌را ازخداوند خواستارم .

سرهنك رحمت‌الله امیراصلانی

سرکار خانم ظریفه عظیم‌زاده

ضمن عرض تسلیت خودرا در مصیبت‌وارده شریك میدانیم . **دکتر شفیعیها ـ دکتر شریفی**

اطلاعات ۱۳۰۴

دوشنبه
* بیست و نهم مه ۱۹۶۷
* نوزدهم صفر ۱۳۸۷
* شماره ۱۲۲۹۰
* سال چهل ویکم

در جلسه امروز سنا

لایحه اصلاح قانون آئین دادرسی مدنی تقدیم شد

● در سنا گفته شد، بحران قسمتی از خاورمیانه باید از طریق مسالمت‌آمیز رفع شود

ساعت‌ده بامداد امروز جلسه‌علنی مجلس سنا بریاست آقای دکترمحمد سجادی (نایب رئیس) تشکیل‌شد .

درآغاز جلسه‌سناتور دکتررعدی بااشاره به بحران شدیدی که در ظرف دو هفته اخیر برقسمتی از خاورمیانه مسلط شده است گفت: این بحران مردم سرزمین هائی را که بجهات مختلف موردعلاقه قلبی ملت ایران میباشند در وحشت و اضطراب‌فروبرده و بعقیده صاحب‌نظران صلح جهانی را نیز مورد تهدید قرار داده است .

دکتر رعدی‌پس‌از اشاره به‌سنت صلح خواهی ملت‌ایران‌و مجاهدات شاهنشاه در راه تحکیم مبانی صلح وآرامش در زمینه‌بین‌المللی اظهار امیدواری کرد که‌در سایه کوشش صمیمانه رجال خیراندیش از هر ملت و طبقه ومقامی باشند و با احترام باصول منشور ملل متحد درباره رفع مسالمت‌آمیز اختلافات این ابرهای تیره از افق سیاست بین‌المللی برطرف شود .

دکتر رعدی بهمین مناسبت به بیانات حکیمانه و صلح جویانه شاهنشاه در جریان بازدید اخیراز چکسلواکی و آلمان‌فدرال‌وهمچنین باظهارات ستایش آمیزی که سران آن دو کشور و همچنین حضرت رئیس جمهوری‌تاجیکستان‌دربازدید ازغرفه ایران‌در نمایشگاه مونترال و حضرت رئیس جمهوری امریکا هنگام شرفیابی سفیر جدید ایران در ظرف هفته اخیر درباره کشور ماو پیشوای‌بزرگ آن ایرادنموده‌اند به نطق خود که‌موردتایید سناتورها قرار گرفت خاتمه داد .

*** پیشرفتهای صنعتی**

آقای عماد تربتی‌درباره رانندگی آقای هویدا نخست‌وزیر با اتومبیل ساخت ایران که موجب افتخار هر ایرانی است صحبت کرد .

ناطق سپس لزوم حمایت از صنایع داخلی‌را یادآور شد و از پیشرفت های صنعتی‌که بدست آمده اظهار خوشوقتی کرد .

*** غرفه ایران**

آقای دکتر کاظمی درباره فرمایشات شاهنشاه خطاب بدانشجویان ایرانی مقیم آلمان و از ابرازاحساسات‌شدید دانشجویان نسبت باعلیحضرتین صحبت کرد وگفت :سخنان‌شاهنشاه را که رادیو ایران‌در اسرع وقت آنرا وتمام جریان سفر اعلیحضرتین رابه اطلاع ملت رساندو می رساند جنان‌در شنونده اثر مطلوب بجای گذاشته که باعث غرور هر ایرانی است .

*** طرح‌لوایح**

دراین موقع مجلس وارد دستور شد و طرح قانونی مکلف بودن دولت در تهیه لایحه جهت نگهداری‌وتربیت ایتام بی بضاعت برای شور دوم مطرح‌و تصویب شد و به مجلس شورایملی فرستاده شد .

بعد لایحه واگذاری باغ ارم‌شیراز به دانشگاه پهلوی برای شور دوم مطرح شدوبا ۳۷رای موافق‌تصویب وبه مجلس شورا ارسال گردید .

سپس لایحه یك فوریتی واگذاری اراضی جلالیه به سفارت کویت‌مطرح وبا ۴۲رای موافق(باتفاق‌آرا)تصویب به مجلس شورا فرستاده شد .

دراینموقع لایحه تمدید اختیار کمیسیون رسیدگی به‌دعاوی‌اشخاص علیه دولت مطرح‌و تصویب گردید.

هنگام رسیدگی به شور اول‌لایحه تمدید قانون تعیین تکلیف مشمولین خدمت وظیفه عمومی متولـد سال های ۱۳۱۲-۱۳۲۴ آقای دکترصدیق پیشنهاد فوریت برای این لایحه‌نمود که مورد تایید قرار گرفت .

آقای‌دکتر شفق‌در کلیات‌این‌لایحه مشکلاتی‌که درراه تعیین‌تکلیف‌جوانان از نظروظیفه‌عمومی‌وجوددارد‌متذکرشد وتوجه مقامات مسئول را در تامین رفاه حال مشمولین جلب نمود این لایحه نیز به تصویب رسید.

● تقدیم لایحه

در این‌موقع‌وزیردادگستری لایحه اصلاح قسمتی از قانون آئین‌دادرسی مدنی را تقدیم داشت

بعد شور اول لایحه معافیت گمرکی سیمان انجام شد وسپس لایحه‌تشویق پس‌انداز مسکن برای شور اول مطرح شدو آقای پروفسور اعلم برای این لایحه پیشنهاد فوریت کرد و مورد تائید قرار گرفت ولایحه یك شوری تلقی و بررسی و تصویب شد .

دربعضی از مواداین لایحه سناتور ها تذکراتی دادند که‌از طرف آقای دکتر نهاوندی وزیر آبادانی ومسکن توضیحات لازم داده شد .

آقای دکترنهاوندی ضمن تشکر از تصویب این لایحه گفت : این لایحه یکی از مهمترین تدابیری‌است که دولت در تامین مسکن برای‌عموم مردم‌بعمل آورده است و امیداست‌با اجرای این لایحه مسئله مسکن در مملکت حل گردد .

بقیه در صفحه هفدهم

دسته ای از سربازان مصری در مرز غزه هنگام تمرین جنگی

وزیر آب وبرق در واشنگتن اعلام داشت در ایران :

منابع آب ملی میشود

● ایران حاضر است‌مقداری از آبهای شیرین خود را بکشورهای همجوار صادر کند

آقای مهندس روحانی‌وزیر آب وبرق ، امروز در کنفرانس«آب برای صلح» که در واشنگتن منعقد است در مورد ملی شدن منابع آب درایران گفت ، لایحه مربوطه بزودی تقدیم مجلسین خواهد شد.

بموجب این لایحه مالکیت آب از لحظه‌ای که در مجاری‌عمومی‌جاری میشود و یا در « آب‌خانه ها » ی زیرزمینی ذخیره می گرددبه‌ملت تعلق دارد ، و دولت بایدبعنوان نماینده مردم سرپرستی آنرابه عهده گیرد.

هر فرد ایرانی‌حق دارد تاحدود نیازمندی های واقعی و معقول‌خود، برای مصارف خانگی وکشاورزی یاصنعتی از آبهای مملکت‌استفاده کند ، ولی این حق قابل تملك نیست‌و هیچکس مجازنیست،قسمتی از این ثروت ملی را عمدا یا سهوا تلف کند ، ویا آنرابصورت غیرقابل استفاده در آورد ، ویااز راه احتکار آنراوسیله معاملات بازرگانی و تحصیل سود قراردهد.

● نظارت دولت

وزیرآب وبرق‌وظایف دولت را باقانون جدید چنین تشریح کرد : نظارت دولت بر تامین و تنظیم آب مورد احتیاج کشاورزی ، اعم از کشت تابستانی ویازمستانی ، یا باغداری باتوجه بامکانات‌فنی و مالی ، ومحلی استقرار میابد و سازمان های آب‌منطقه‌ای‌وموسسات تعاونی‌تامین و توزیع آب را به عهده می گیرند . طرحهای‌مهار کردن آبهای سطحی و ذخیره کردن آنها و استخراج صحیح آبهای زیرزمینی وبهره‌برداری از آنها ، توسط سازمانهای فوق‌انجام میگیرد.

*** صادرات آب**

وزیرآب و برق درمورد‌صادرات آب شیرین گفت :ایران حاضر است‌بعنوان یك ملت‌کم آب ، مقداری از آبهای شیرین خود را که مورد احتیاج کشور های‌همجوار باشد به آن کشور هاصادر کند. وزیرآب وبرق بعنوان مثال‌امکان صدور آب کارون به‌کویت راذکر کرد.

ریاست جلسه امروز کنفرانس آب برای صلح ، به عهده وزیرآب وبرق ایران‌بود و نطق مزبور در همین جلسه ایرادشد .

کلاسهای تابستانی دانشگاه‌دایر میگردد

امروز خبرنگار دانشگاهی ما کسب اطلاع کرد که بلافاصله بعد از پایان امتحانات دانشگاه از دانشجویان داوطلب برای کلاسهای تابستانی‌ثبت نام‌بعمل خواهد آمد کلاسها از اوایل تیرماه دایر خواهد شد .

کلاسهای تابستانی‌دانشگاه با توجه بتمایل استادان رشته های مختلف و درصورت ثبت نام داوطلب بحد کافی برای مدت هشت هفته بعد از ظهرها در محل هر دانشکده تشکیل میگردد.

هر دانشجو حد اکثر ۱۰ واحد برای تحصیل در این کلاسها می‌تواند انتخاب کند و واحد هایی را که با موفقیت بگذراند ازواحد های درسی دوره تحصیل چهار ساله لیسانس‌وی کم میگردد .

این کلاسها معمولابرای دروسی که احتیاج بانجام تکالیف خارج از دانشگاهی نداردترتیب داده میشودو درسها بطور فشرده هر روز چهار ساعت تدریس میگردد دانشجویان داوطلب باید برای هر واحدی که انتخاب مینمایند هزاروریال بپردازند.

تغییرات جدید در دادگستری

امروز این تغییرات در دادگستری صورت گرفت :

آقایان حسین‌روضاتی بدادیاری دادسرای شهرستان‌اصفهان ،رحیم رضائی بریاست دادگاه بخش‌نائین، حسن کاظمی بدادیاری دادسرای کرمانشاه ، رسول‌نقابت بکارمندی علی‌البدل دادگاه شهرستان‌بروجرد ضمنا آقای‌محمد‌محتشمی بکارمندی قضائی اداره‌فنی وزارت دادگستری منصوب گردید .

کالاهای وارداتی وتولیدی

برای جلوگیری ازنوسان، قیمت‌گذاری میشود

در جلسه اخیر هیئت عالی‌برنامه مسئله نظارت در قیمت کالاها و جلوگیری از افزایش نامتعادل‌نرخ هابخصوص در مورد کالاهای‌تولیدی وواردات مورد مذاکره‌و تبادل‌نظر قرار گرفت .

خبرنگار ما گزارش میدهد: با توجه بمیزان سرمایه گذاری‌وسیعی که طی دوران برنامه چهارم درگذشته دولت درنظر دارد همگام با فعالیت های عمرانی خود ، نوسان قیمت‌ها رابشدت کنترل نماید و ازافزایش نامتعادل آن جلوگیری بعمل‌آورد.

بهمین منظور گفته میشود که برای بسیاری از کالاها و مصنوعات تولیدی وواردات ، قیمت‌گذاری خواهد شد و روشی که درخصوص نرخ گذاری اتومبیل انجام گرفت در موارد دیگری تعقیب خواهدشد.

برای این منظور طرحی تهیه‌شده وکلیه سازمانهائی که بنحوی از انحاء درامر قیمت‌ها دخالت دارندبا یکدیگر تشریك مساعی خواهند کرد.

آقای دکتر اقبال پیشرفت‌های اخیر صنعت نفت را درمهمانی سالانه انجمن نفت ایران‌تشریح کردند

مهمانی سالانه‌انجمن نفت‌ایران‌دیشب‌باحضورآقای نخست‌وزیر، آقای دکتر اقبال‌و گروهی از شخصیت های برجسته مملکتی و روسای عالیرتبه صنعت نفت ایران برگزار گردید .دراین مهمانی پس‌از صرف شام آقای دکتر اقبال پیشرفت های اخیر صنعت نفت ایران را بنحو جالبی تشریح کردند ودرپایان گفتند :

«بدون شك موفقیت ها و پیشرفت‌هائی که کارکنان‌صنعت عظیم نفت ایران درراه انجام وظایف خطیر خود کسب کرده‌اند جزدر سایه الطاف و عنایات خاص شاهنشاه آریامهر میسر ومقدورنبوده است .»

پس‌از سخنان آقای دکتر اقبال آقای‌هویدا نخست وزیرمطالبی ایراد کردند و گفتند :

من خودرا باجمیع همکاران نفتی‌ازیك خانواده‌دانسته واحساس دوری ازآنها نمیکنم . من هم‌مانند شما بدستگاه نفت و کارکنان عزیز این دستگاه مثل برادری نسبت به برادر همیشه اخلاص و ارادت داشته‌و دارم .

مشروحجریان مهمانی سالانه انجمن نفت و سخنان آقای‌دکتر اقبال در شماره آینده درج خواهد شد .

درهمه محافل و مجالس صحبت از فیلم هوس در صبح تابستان (آگراندیسمان) ارزنده‌ترین فیلم هنری سالهای اخیر است که در تهران هم موفقیتی بزرك همپایه کشورهای مترقی جهان بدست آورده وبرای اولین بار روشنفکران و دوستداران فیلمهای هنری‌را مجذوب خودکرده است .

ازفردا ـ ساعت۶ بعدازظهر

آغازدومین هفته نمایش درسینماهای

ادئون گلدن‌سیتی ـ ب.ب

متروگلدوین‌مایر تقدیم میکند

فیلمی بکارگردانی میکل‌انجلوانتونیونی

برنده جایزه اول نخل‌طلا از فستیوال‌کان ۱۹۶۷

هوس درصبح تابستان

BLOW-UP

(آگراندیسمان) رنگی

باشرکت : ونزاردگریو ـ دیویدهمینگز ـ سارامایلز

از کسانیکه حوصله تماشای فیلمهای سنگین و با ارزش هنری راندارند تقاضا میشود از دیدن این‌فیلم خودداری نمایند .

آ ـ ۸۸۳۴

آگهی مجمع همگانی

مجمع همگانی عادی شرکت سهامی وسو درروز پنج‌شنبه۲۵ر۳ر۴۶ ساعت ۵ بعدازظهر در محل دفتر شرکت واقع در سرای چیت‌ساز تشکیل خواهد شد بدینوسیله از کلیه سهامداران دعوت میشود که درروز وساعت مقرر حضور بهمرسانند.

دستور جلسه :

۱ـ استماع گزارش مدیر عامل وبازرسان شرکت
۲ـ تصویب ترازنامه عمل‌کرد سال ۴۵
۳ـ تبادل‌نظر در خط مشی آتیه شرکت

مدیر عامل شرکت

دکتر پرویز آبیدری دندانپزشك

تجریش ـ خیابان پهلوی جنب پمپ‌بنزین پذیرائی
صبح و عصر تلفن مطب ۸۳۲۳۶ـمنزل ۸۵۲۳۰۸
۱ـ۲ آ ـ ۸۹۵۲

آگهی تجدید مناقصه

سازمان آب تبریز دودستگاه موتور پمپ توربینی مورد نیاز خودرا ازطریق مناقصه خریداری میکند . موسسات علاقمند میتوانند اوراق شرایط و مشخصات را از دفتر سازمان در تبریز دریافت و پیشنهادات خود را تاآخروقت اداری روز شنبه ۲۰ خرداد ماه‌بااخذرسید بدفتر سازمان تسلیم دارند .

سازمان آب‌تبریز

۱ـ۲ آ ـ ۸۹۹۲

آگهی دعوت مجمع عمومی سالیانه

مجمع‌عمومی سالیانه شرکت سهامی صنعتی و کشاورزی شیرین خراسان ساعت ۵بعدازظهر روز چهارشنبه ۳۱ خرداد ماه ۱۳۴۶در محل شرکت تهران (تخت طاوس ـ خیابان سنائی پلاك ۱۵۳تشکیل میشود) .

دستور جلسه عبارت است از :

۱ـ استماع گزارش هیئت مدیره و بازرسان قانونی شرکت راجع به‌عملیات و محاسبات سال ۱۳۴۵ وامور مربوط بشرکت و شور و تصمیم نسبت‌به‌آن .
۲ ـ تصویب ترازنامه سال ۱۳۴۵ شرکت
۳ـ انتخاب بازرسان قانونی
۴ـ اتخاذ تصمیم درمورد سود و خط‌مشی شرکت

شرکت سهامی صنعتی و کشاورزی شیرین خراسان

جناب آقای مسعود هدایت

انتصاب شایسته جنابعالی‌را به ریاست شورایعالی اداری صمیمانه تبریك عرض نموده، توفیق آنجناب را در راه خدمت‌به شاهنشاه‌ـ آریامهر ومردم ایران ازخداوند متعال خواستارم

«امان‌الله ناصری مقدم »

استخدام ماشین‌نویس فارسی

یك‌خانم‌ماشین‌نویس که‌دارای‌مهارت کافی‌درماشین‌نویسی‌فارسی باشد برای تمام روز استخدام میشود داوطلبین مشخصات کامل خود را باذکرسوابق کار کتبا بنشانی شرکت شبرنك خیابان تخت‌جمشید‌مقابل‌سفارت‌آمریکاارسال دارند .

۱ـ۲ آ ـ ۸۹۳۸

مسابقات کشتی فرنگی

بین‌کشتی گیران ایران و آذربایجان‌شوروی ازساعت ۷ بعدازظهر چهارشنبه ۱۰ و جمعه۱۲ خرداد درسالن محمدرضاشاه پهلوی

محل فروش بلیط گیشه‌های سالن محمد رضاشاه‌پهلوی بهاء ۵۰ ریال

آگهی مجمع همگانی

مجمع همگانی عادی شرکت سهامی سالك دروز چهارشنبه ۲۴ر۳ر۴۶ ساعت ۵ بعدازظهر در محل دفتر شرکت واقع درسرای چیت‌ساز طبقه پنجم تشکیل خواهد شد بدینوسیله‌ازآقایان‌صاحبان سهام خواهشمند است که درروزو ساعت مقرر حضور بهمرسانند.

دستور جلسه :

۱ـ استماع گزارش مدیر عامل وبازرسان شرکت
۲ـ تصویب ترازنامه عمل‌کرد سال ۴۵
۳ـ تبادل‌نظر در خط مشی آتیه شرکت

مدیر عامل شرکت

تعطیل فردا

فردا بمناسبت روز اربعین ادارات دولتی و موسسات ملی تعطیل خواهند بود . بهمین جهت روزنامه اطلاعات فردا منتشر نمیشود .

تشرف بدین اسلام

روز جمعه ۱۶صفر۱۳۸۷ مطابق پنجم اردیبهشت ۱۳۴۶ خانم خانه‌لوره شرار اهل‌سویس ساکن تحال اشتراسه شماره ۱۰۱ در محضر حضرت مستطاب آیت‌الله‌ـ العظمی آقای سید شهاب‌الدین نجفی مرعشی دام ظله بشرف‌اسلام مشرف شده بعدا با آقای حسینعلی آریانا فرزندآقای‌حاج عباس‌آریانا کاشانی ساکن تهران خیابان گرگان خیابان عظیم پور ازدواج دائمی نمودند .

مجمع‌عمومی‌عادی شرکت سهامی چرمسازی پارس

ساعت ۵ بعدازظهر روز سه‌شنبه ۳۰ خرداد در دفتر شرکت تشکیل میگردد از صاحبان سهام برای شرکت در مجمع مذکور دعوت میشود ـ دستور جلسه ـ استماع گزارش هیئت مدیره و بازرس تصویب ترازنامه سال ۱۳۴۵ وانتخاب بازرس

هیئت مدیره شرکت سهامی‌چرمسازی‌پارس

مجمع عمومی عادی سالیانه شرکت سهامی کادور

در ساعت ۵ بعدازظهر روز ۲۸ خردادماه جاری در محل شرکت تشکیل می‌گردد از صاحبان سهام تقاضا دارد درروز و ساعت‌مقرر درجلسه حضور بهمرسانند .

دستور جلسه :

۱ـ رسیدگی و تصویب حسابها و ترازنامه شرکت
۲ـ انتخاب بازرس
۳ـ تعیین خط مشی آتی‌شرکت .

آ ـ ۸۸۷۳ **شرکت سهامی کادور**

روزنامه دیپلمات

چهارشنبه‌ها خواندنی است

دکتر علاءالدین عزبدفتری
طبیب وجراح
داخلی ـ کودکان ـ زنان
فرح شمالی ایستگاه بی سیم‌ـ
۵ الی ۸ بعداز ظهر

شعبه جدید
بانك‌بیمه بازرگانان
در جهرم افتتاح گردید

توفیق ماهانه

پیره‌زن‌ـنه خدا الهی بهت‌توفیق بده .

جوان ـ چه توفیقی ؟

پیره‌زن ـ «توفیق‌ماهانه» !...

مجلهٔ صرفا فکاهی «توفیق‌ماهانه» زیباتر ، خواندنی‌تر و خوشمزه‌تراز شماره‌های قبل بیهای فقط ۱۰ریال منتشر شد .

بعلت تصادف باارربعین این هفته (روزنامه توفیق) صبح چهارشنبه منتشر میشود .

FIRE!
WHERE'S YOUR
NU SWIFT?

ازفردا ـ شش بعدازظهر در

سینما بولوار

خیابان بولوار ـ انتهای بولوار ـ مقابل پارك فرح

شکوه علفزار

حماسه بزرك همانند . «برباد رفته »که‌کمپانی‌برادران وارنر مجددا آن رابمعرض قضاوت عموم قرار میدهد

رنگی ـ باشرکت : وارن بیتی ـ ناتالی‌وود

این فیلم از ناکامی های نسل جوان است ـ از اهمیت این فیلم همین بس که کمپانی برادران‌وارنر آنرا مجددا دردنیا بمعرض نمایش‌گذارد وماهیاست که‌بربرده سینماهای آمریکا میدرخشد

باغ‌وحش تهران

ازفرداعصر درسینماهای

پارامونت ـ ایفل و... آستارا

(تجریش)

هیجان تماشای این ماجرای دلهره‌آور تمام ایران رافرا خواهد گرفت