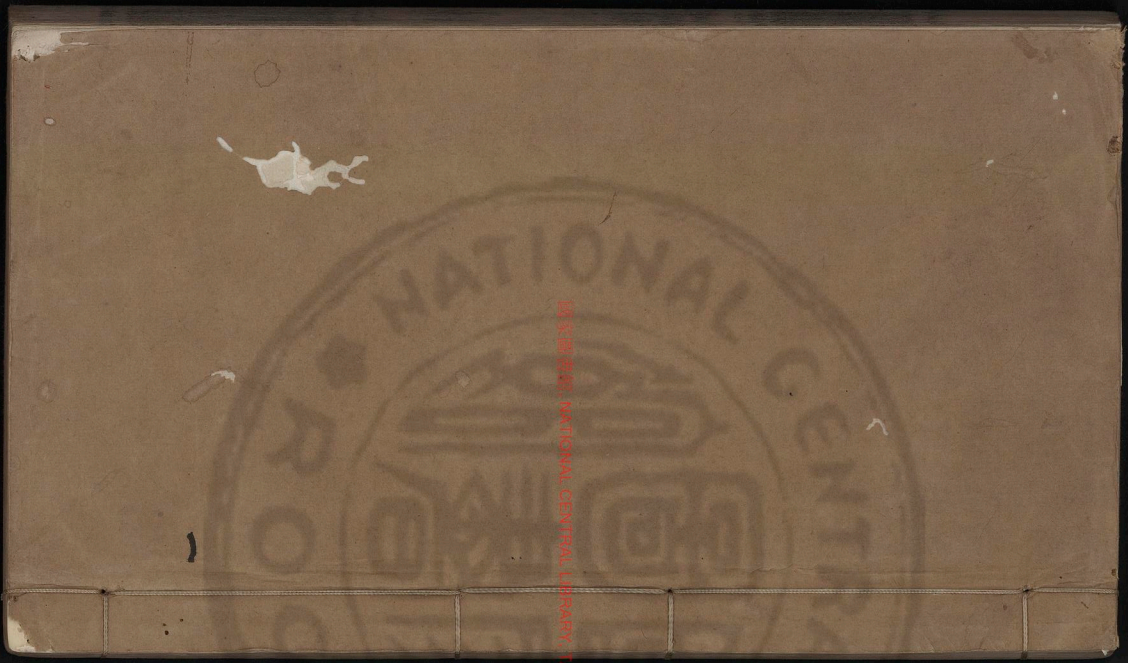

國家圖書館 NATIONAL CENTRAL LIBRARY TAIWAN R.O.C.

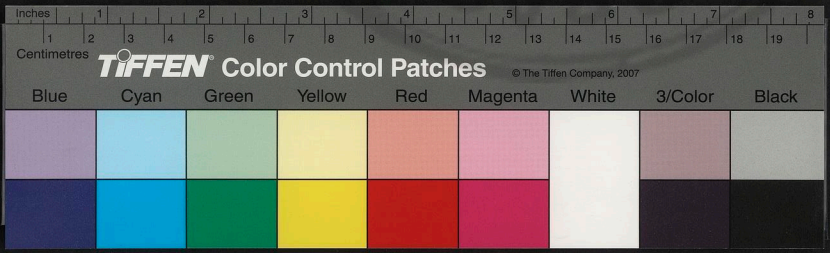

元朝典章元朝聖訓輯要本國聖訓第一冊

國家圖書館, NATIONAL CENTRAL LIBRARY, TAIWAN, R.O.C.

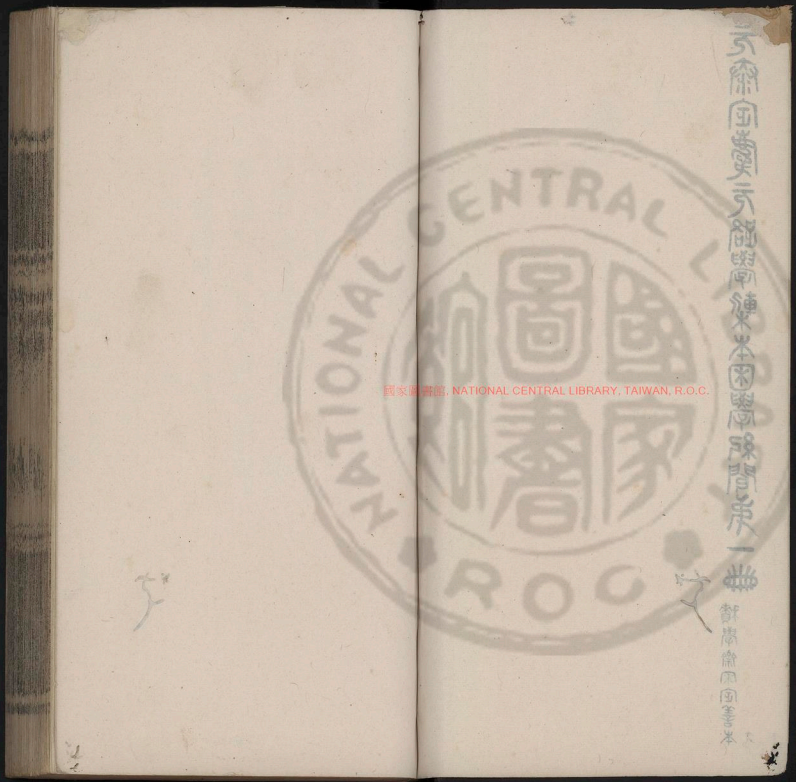
國家圖書館, NATIONAL CENTRAL LIBRARY, TAIWAN, R.O.C.

國家圖書館, NATIONAL CENTRAL LIBRARY, TAIWAN, R.O.C.

Centimetres Inches
TIFFEN Color Control Patches © The Tiffen Company, 2007
Blue Cyan Green Yellow Red Magenta White 3/Color Black

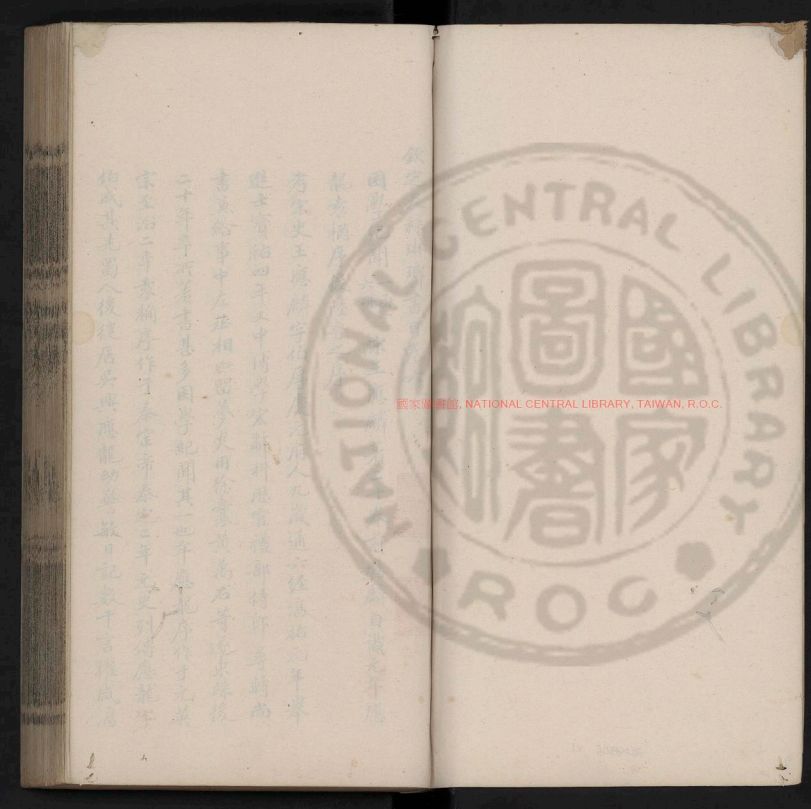
國家圖書館, NATIONAL CENTRAL LIBRARY, TAIWAN, R.O.C.

欽定天禄琳琅書目卷六

國家圖書館, NATIONAL CENTRAL LIBRARY, TAIWAN, R.O.C.

困學紀聞 一函六冊 宋王應麟著 二十卷前應麟自識元年應龍表楬序後陸晉之序

考宋史王應麟字伯厚慶元府人九歲通六經淳祐元年舉進士寶祐四年又中博學宏辭科歷官禮部侍郎尋轉尚書兼給事中左丞相以留夢炎用徐囊黃萬石等逐東疎後二十年卒所著書甚多困學紀聞其一也卒應龍序作于元英宗至治二年表楬序作于泰定帝泰定二年元史列傳應龍字伯成其先蜀人後徙居吳興應龍幼警敏日記數千言擢咸淳

進士第貢於道招之拒不見不得竟上第調光州定城尉沁海制置司辟為屬以疾辭不仕而宋亦亡矣乃歸家教授溧陽州晚以上元縣主簿致仕泰定元年年七十八表楠字伯長慶元人以薦為翰林國史館檢閱官遷至侍講學士泰定初辭歸四年卒追封陳留郡公謚文清陸晉之吳郡人元史儒傳其結衣為慶元路儒學教授序中有刻工度費給以學儲本學官及伝山長共助以足其用云按顧炎武日知錄引陸深金臺記聞云元時州縣皆有學田所入請之學租以供師生廩餼餘則刻書工大者百數廣為之故儲書雖刻畫闌有精者今證以晉之所言適相脗合第此書楷印不佳耳

閩補卷二 三十七 三十八 卷十二 十七 卷十五 十二

困學紀聞一函十二冊 篇目同將軍應龍序後陸晉之序俱不載

此書版較大非陸晉之所辭刊者故不載其序應龍序或本有而後失之刻手印工校前部皆高一寸在元刻中尚為佳者

閩補目録 三卷二 三十五 卷三 十九 十七 二 卷六 十八 三十 卷七 十八 卷十一 十四 十六 卷十四 十五 卷十五 十一 十二 卷十九 二 十六 卷二十一 四 三

欽定天禄琳琅書目卷十

後編

TIFFEN Color Control Patches © The Tiffen Company, 2007
Blue Cyan Green Yellow Red Magenta White 3/Color Black
Centimetres Inches

困學紀聞 四函 十六冊 宋王應麟撰 應麟字伯厚慶元人通祐元年進士甯祐四年復中博學宏詞科官至禮部尚書兼給事中入宋史儒林傳書二十卷首以說經次天道厤數地理諸子考史評史評詩雜識前有至治二年牟應龍序泰定二年袁桷序後有陸晉之跋是時浙東肅政司副使馬剌恩監事孫楫徵刻是書孟楫所舉明而晉之方為慶元路教授也宋刻慶元路儒學學正胡禾監刊

讀收堂藏書記 白文 每冊首

讀收堂書記 朱文 每冊末

鵬翀 朱文 每冊末

志日精廬藏書志子部 昭文張金吾

困學紀聞二十卷 元泰定刊本 宋浚儀王應麟伯厚撰 卷末有孫厚孫孟孫斟正慶元路儒學學正胡禾監刊二條

牟應龍序 至治二年

袁桷序 泰定二年

自序

陸晉之序 泰定二年

鍊琴鋼劒樓藏書目錄 子部 常熟瞿鏞

困學紀聞二十卷 元刊本 宋王應麟撰案本傳宋亡厚齋

國立國會圖書館 NATIONAL DIET LIBRARY, JAPAN

率五十四敔門不出朝夕坐堂上取經史講解論辨所撰諸書當俱成于是時是書自題有晚遇艱也可證也玏於元元貞二年年七十有四此奉宸二年弟子袁清容序所刻于慶元路學距玏時三十年為是書初刻有年應龍陸晉之序目後有伯厚父濬宣居士墨圖記二方卷末有孫厚孫宣孫校正慶元路儒學學正胡禾監刊兩行板本傳寫亦先生年五十四敔門不出取經史講解論辨所撰諸書大抵成于是時自題晚遇藉也可以證明玏于元貞二年年六十有四此距先生玏時正三十年是家初刻也

又明刊本　前有至治二年年應龍序自序逸接目录末筆記丙戌春為故友闕百詩先生校此書付之開雕因記諸第一卷屈逸墨筆記云是書為李君明古自序首至一卷十一葉俱照義門先生勘正楷法精整余于雍正戊午冬之珠明寺書攤乾隆丁

自識後有伯厚甫濬宣居士印二方末有奉宸二年慶元路儒學教授吳郡陸晉之敘及孫厚孫宣孫斠正慶元路儒學學正胡禾監刊兩行板本傳寫亦先生年五十四敔門不出取經史講解論辨所撰諸書大抵成于是時自題晚遇藉也可以證明玏于元貞二年年六十有四此距先生玏時正三十年是家初刻也

又明刊本　前有至治二年年應龍序自序逸接目录末筆記丙戌春為故友闕百詩先生校此書付之開雕因記諸第一卷屈逸墨筆記云是書為李君明古自序首至一卷十一葉俱照義門先生勘正楷法精整余于雍正戊午冬之珠明寺書攤乾隆丁

善本書室藏書志　子部　錢唐丁丙

困學紀聞二十卷　元刊本　濬儀王應麟伯厚　肖有至治二年秋八月年應龍序又奉宸二年冬十月門人袁桷序目錄前濬宣

國學紀聞二十卷　元刊本　濬儀王應麟伯厚　肖有至治二年秋八月年應龍序又奉宸二年冬十月門人袁桷序目錄前濬宣

版權所有 NATIONAL CENTRAL LIBRARY, TAIWAN, R.O.C.

TIFFEN Color Control Patches © The Tiffen Company, 2007
Inches Centimetres
Blue Cyan Green Yellow Red Magenta White 3/Color Black

卯同陳君元璩寓秦淮河亭因借得其尊人斠本校勘二卷第三四五九十則陳本跋長洲陸觀潛有端門小印又有簽香州堂陸沆之印靖伯李氏收匯本鑑諸印鑑字明古吳縣人家多藏書又馬氏叢書樓刊本　顧敬齋校藏　前有至治二年年應龍序泰定二年袁桷序又陸晉之序宣廟自識後接目錄康熙三十七年閻詠識後有乾隆戊午祁門馬曰璐重刊跋又顧敬齋震于乾隆甲午秋仲跋于濟甯南門外敬齋云今春迓通邑上陳君繩之以馬本贈行既而憩住任城卹避灾暑因於學教藏泰川處獲見全謝山前輩批本欣然段歸寓舍即以馬本校錄自七月十四日開卷至八月十六日录畢

盛本係汪氏所刊並載何義門閻百詩兩家評注予所據馬氏本專載閻批蓋彼此多有互異想係傳寫之譌耳其有與本書無所發明注誇徵引者亦不盡錄有以何曰二字別之謝山太史批注似更精當蓋於其鄉先生之書更不敢率意下筆可同年盛君泰川學有根柢闇級數語必並載之旅居岑寂閒少俗累蒸霄繼晷得与此書相晤對者一月有餘自奉福多為不淺矣爰記大畧俾書卷尾震又歸草田錢唐人乾隆辛巳進士官至刑部貴州司員外郎著有得一齋詩稿

平津館鑒藏記書籍陽湖孫星衍

困學紀聞二十卷　題汲儀王應麟伯厚　卷二以下有重字　前有泰定二

FOR USE IN NATIONAL CENTRAL LIBRARY, TAIWAN, R.O.C.

年門人袁桷敘至治二年牟應龍序後有牟應龍印牟伯成父儒林世家三木小方印目錄前有深寧袁識語後有伯厚甫深寧居士二木方印黑口版每葉廿行行十八字 此書後有泰定二年十二月癸卯應元路儒學教授吳鼐陸晉敘今缺

宋元舊本書經眼錄 獨山莫友芝

困學紀聞元本 嘉興唐氏藏

宋王應麟撰前載牟應龍袁桷二序蓋即楊序兩謂焉速忽孫楫濟川所刊本半葉十行行十八字又于書坊見一本亦同此

國家圖書館 NATIONAL CENTRAL LIBRARY, TAIWAN, R.O.C.

藏盛藏書記 江陰繆荃孫

困學紀聞二十卷 元刊本泰定二年弟子袁清容序而刻于慶元路學正先生殆時三十年為是書初刻有牟應龍前敘陸晉之後敘前有伯厚父深寧居士墨圖記二方卷末有孫厚孫深寧校正慶元路儒學學正胡禾監刊二行每半葉十行每行十八字黑口

經籍訪古志 于鄴 日本澁江善 森立之

困學紀聞 元槧本 求古樓藏 首有至治二年秋八月壬辰隆山牟應龍序卷末記孫厚孫甫孫斟正慶元路儒學正胡禾監刊又有泰定二年陸晉之原書作之誤敘每半版十行行十八字界長七寸一分幅四寸三分四周雙邊

TIFFEN Color Control Patches © The Tiffen Company, 2007
Blue Cyan Green Yellow Red Magenta White 3/Color Black
Centimeters Inches

日本訪書志宮都楼守敬

困學紀聞二十卷元刊本　明翻刊元慶元路本困學紀聞二十卷卷末有孫厚孫宣揚校正慶元路儒學學正胡禾監刊又有泰定二年陸晉之跋據閻斟本閻詩序俗此本家善唯誤慶元為應元壹閻氏有所避與其中文字亦不盡与閻校合第二卷乃命三后條閻本奪於禽獸三字第四卷鬼于地貢條次曰五弛下各本空三格此不空第五卷猶金縢之新逆各本誤作迎第八卷陳烈條注前賢之讀書如此各本前賢作古人義雖得通然烈於伯厚為前輩則作前賢是也第十卷引尸子儉者為獵者表宪

各本儉作狩此与御覽引合第十四卷引溫公博傳有時而儛此與新唐書合凡此之類必是伯厚原書非經後人校改者

謹按是書即在前各卷录所謂困學紀聞之家初刻本也初為孔氏紅櫚書屋藏書毎逸有紅櫚書屋孔繼涵南洲等印今歸南陵徐氏積學齋中第方珊孔君慕志銘君請繼涵字體生一字誦孟歸漢谷曲阜人至聖六十九世孫乾隆辛卯進士官戶部主事告歸養母殁年四十五君雅志搢古于天文地志經學字義称數之書無不博綜官京師七年而于校者數千百帙偏漢唐以来金石刻千餘種志考發其事與經義史志相比附遇藏書家罕傳之本必校刊付梓以廣其傳　榮太史昌熾藏書紀事詩曰挩有金綠孔辟閒青櫺積雨潤苔紋牙籤已溢章邨第何論琳琅金薤冬青

NATIONAL CENTRAL LIBRARY, TAIWAN.C

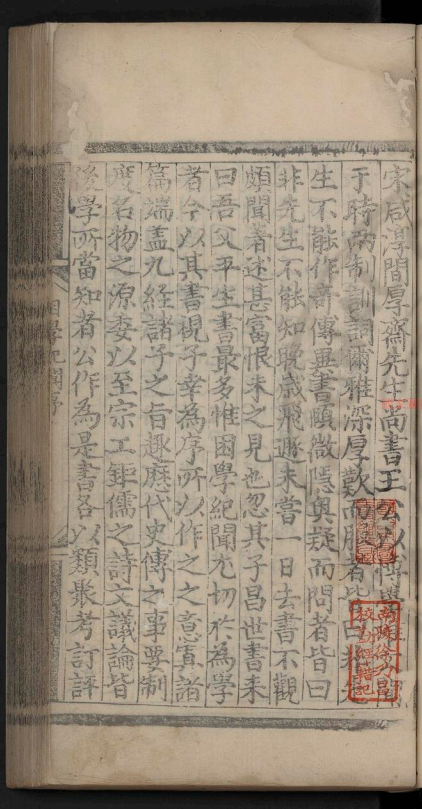

檇李竹垞曹名尊虹舊史新章溪送荭谷歸曲阜由也荭谷著有紅櫚書屋稿體文葉詩集斷冰詞水經釋地同度記劄有微波榭叢書算經十書戴氏遺書

光緒三十三年冬十一月初十日泉唐鮑臧東謹錄

國家圖書館, NATIONAL CENTRAL LIBRARY, TAIWAN, R.O.C.

宋咸淳間厚齋先生尚書王公以博學宏詞于時而制詞爾雅深厚歎而服者比比皆是生不能作奇傳異書贋徵隱奧疑而問者皆曰非先生不能知晚成飛遯未嘗一日去書不觀頻聞著述甚富恨未之見也忽其子昌世書來曰吾父平生書最多惟困學紀聞尤切於為學者今以其書視子幸為序所以作之之意實諸篇端盡九經諸子之旨趣歷代史傳之事要制度名物之源委以至宗工鉅儒之詩文議論皆為學所當知者公作為是書各以類聚考訂評

TIFFEN Color Control Patches © The Tiffen Company, 2007
Inches 1 2 3 4 5 6 7 8 9 10 11 12 13 14 15 16 17 18 19
Centimetres 1 2 3 4 5 6 7 8
Blue Cyan Green Yellow Red Magenta White 3/Color Black

而昔出已意發前人之所未發辭約而明理融而達該博淵綜非讀書萬卷何以能之連日夜披閱目力為廢不意書盡之年獲覩希世之珍序引固非晚陋所敢當然先祖光祿與公之父吏部同年進士先父大理與公同朝者三相得益歡事分之厚不啻兄人況昭父開門讀父書求已志又予所深敬者是用承命而不辭託名於不朽焉觀者毋以為僭至治二年秋八月壬辰隆山牟應龍謹識

© THE BASIC NATIONAL CENTRAL LIBRARY TAIWAN R.O.C.

世之為學非止於辭章而已也不明乎理烏能以窮夫道德性命之蘊理至而辭不達茲其為害也大矣是故先儒有憂之且夫子之言有曰興於詩立於禮成於樂其品節備具見於禮之經緯夫事不明不足以盡天下之智物不窮不足以推天下之用考於史冊求其精粗得失之要非卓然有識者不能也若是其為爵之矣在易之屨業則曰脩辭立誠而蓄德懿德必在夫聞見之廣多曲通譬是則經史之外立先舉例屨指不能以遽盡也楊雄氏作法言其亦有取

夫是後十餘年
禮部尚書王先生出知燕洛之學淑乎吾徒之
功至溥然簡便自趨偷薄固陋睦自媒手面墻
背芒酒、相承恬不以為恥於是為圖學紀聞
二十卷具訓以警厥旨要揚雄氏之志也
先生年未五十諸經皆有說晚成老愛集而獨
成是書其語淵奧精實非紬繹玩味不能解下
世三十年
肅政司
副使燕山馬速忽公

國家圖書館, NATIONAL CENTRAL LIBRARY, TAIWAN, R.O.C.

幼承義方晚遇蘿蔔炳燭之明用志不分困而學之庶自別于下民閒卷有得述為紀閒深寧家識

卷一 易

卷二 書

卷三 詩

卷四

周禮
卷五 儀禮 禮記
大戴記 樂
卷六 春秋 左氏傳
卷七 公羊傳 穀梁傳
論語 孝經
卷八 孟子 小學
經說
卷九 天道 曆數
卷十 地理 諸子
卷十一 改史 史記正誤
卷十二 改史

國家圖書館 NATIONAL CENTRAL LIBRARY, TAIWAN, R.O.C.

TIFFEN Color Control Patches © The Tiffen Company, 2007
Blue Cyan Green Yellow Red Magenta White 3/Color Black
Inches Centimetres

卷十三 政史
卷十四 政史
卷十五 政史
卷十六 政史 漢河渠 歷代田制 兩漢崇儒 漕運
卷十七 評文
卷十八 評詩
卷十九 評文
卷二十 雜識

國家圖書館, NATIONAL CENTRAL LIBRARY, TAIWAN, R.O.C.

困學紀聞卷之
積學齋徐乾學藏書
淩儀 王應麟伯厚

易

危者使平易者使慎易之道也處憂患而求安平者其惟危懼乎故乾以陽元始震以恐致福脩辭立其誠脩其內則為誠脩其外則為巧言易以辭為重上繫終於默而成之養其誠也下繫終於六辭驗其誠不誠也辭非止言語令之文古所謂辭也

箱飛於未然月幾望飛於將然易貴未然之

© 2012, NATIONAL CENTRAL LIBRARY, TAIWAN, R.O.C.

困學紀聞卷之
積學齋徐乾學藏書
淩儀 王應麟伯厚

易

危者使平易者使慎易之道也處憂患而求安平者其惟危懼乎故乾以陽元始震以恐致福脩辭立其誠脩其內則為誠脩其外則為巧言易以辭為重上繫終於默而成之養其誠也下繫終於六辭驗其誠不誠也辭非止言語令之文古所謂辭也

箱飛於未然月幾望飛於將然易貴未然之

© 2012, NATIONAL CENTRAL LIBRARY, TAIWAN, R.O.C.

防至於絕則危矣
潛龍以不見成德管寧所以箴邴原也全身以
待時杜襲所以戒繁欽也易曰括囊无咎无
譽
貞者元之本周公曰冬日之閒凍也不固則春
夏之長草木也不茂親黨非可以發明貞固
之說
乾初九復也潛龍勿用即閑關之義坤初六始
也霾霜堅氷至即女壯之戒
淮南人間訓云易曰潛龍勿用者言時之不可

以行也故君子終日乾乾夕惕若厲无咎

日乾乾以陽動也夕惕若厲以陰息也因日
以動因夜以息唯有道者能行之以陰陽言
日夕易說所未及
蔡墨謂易曰亢龍有悔此言上而不能下信而
不能詘往而不能自反者也亦善言易矣潛
揲蓍數日而歸相印非前知之實證書云亢
龍往而不能反故易曰有悔潛龍入而不舉
出故易曰勿用龍之神也其惟蜚龍乎
越絕引易進退存亡之言曰進有退之義存有

THE NATIONAL CENTRAL LIBRARY TAIWAN R.O.C.

之之義得有喪之理陸宣公云喪者得之理
得者喪之端其語本此
坤之六五程子以為舜禹武非常之變于寶
之說曰桑居尊位若成昭之主周霍之臣也
百官總己專斷萬機雖情体信順而疑迫僭
羨言心忠信行必篤敬然後可以取信於神
明无咎於四海愚謂此說為長
乾坤之次屯曰
建侯封建與天地並立一統後
夏兵和存周
晉都縣之失
NATIONAL CENTRAL LIBRARY, TAIWAN

古者君臣之際分嚴而情通上天下澤履其分
嚴也山上有澤感其情通也不嚴則為未濟
之三陽失位不通則為否之天下無邦
陰符經云天地之道浸陰賊陽賊愚書讀易之
臨曰剛浸而長遯曰漸而長也自臨而長為
泰自遯而長為否浸者漸也聖人之戒深矣
繫于苞桑三爻在下而戒之也繫于金柅一爻
方進而止之也
家之剛中二也占而求之曰初筮比之剛中五
也占而後之曰原筮

重蒙應於二之剛則吉養之早也重觀遠於五之剛則吝見之小也
信君子者治之原隨之九五曰孚于嘉吉信小人者亂之機先之九五曰孚于剥有厲
鳴謙則吉鳴豫則凶鳴者心聲之發也未知養
戒于上下鳴謙者歟二三子亦姑謀樂鳴豫
者歟
柔而剛則能遷善剛而柔則能順理復之六三
柔而不中勉為初之剛而屢失故頻復巽之
九三剛而不中勉為初之柔而屢失故頻巽

小畜上九月幾望則艮陰亢陽也歸妹六五月
幾望則吉陰應陽也中孚六四月幾望則无
咎陰從陽也曰幾者戒其將盈陰盈則陽消
矣
同人之初曰出門隨之初曰出門謙於出門之
初則不苟同不說隨
異於豫而勉其有渝開遷善之門也冥於升而
勉其不息由進善之機也
大壯朋乘進君子之真朋也換其羣退小人之
偽朋也
THE NATIONAL CENTRAL LIBRARY, TAIWAN R.O.C.

君子進而衆賢聚故復朋來无咎衆賢盛而君子安故群朋至斯孚君子之志行而人之心服故豫勿疑朋盍簪

易言密雲不雨者二小畜終於既雨者陽之極為陰也小過終於已亢者陰之極為陽也

謹乃愈德惟懷永圖故甘節吉盜言孔甘亂是用餤故甘臨无攸利

不義而富且貴於我如浮雲故曰舍車而徒義弗來也萬鍾則不辨禮義而受之萬鍾於我

何加焉故曰釣求口實觀其自養也

召平董公西皓甪里先生之流士不以秦而賤也伏生浮丘伯之徒經不以秦而亡也萬石君之家俗不以秦而壞也劉之終曰碩果不食陽非陰之所能剝

下陽舉而號已虎牢城而鄭懼西河失而魏慴大梁度而燕危故曰設險以守其國狄患攘而民怨結宗藩弱而戚覬權臣擁而宦寺恣寇叛平而方鎮彊故曰思患而豫防之

復曰朋来所以致泰泰曰朋亡所以保泰

THE BRIDGE OF NATIONAL CENTRAL LIBRARY, TAIWAN

陽大陰小而言陰陽闔而闢也朔先晦後而言晦朔終而始也

爾雅小曇謂之坎大祭謂之離萬物之紊無非易也

易之終始皆陽也始于乾之初九終于未濟之上九

易於蠱終則有始於剝消息盈虛於復反復其道皆曰天行也然則無與於人事歟曰聖人以天自處扶陽抑陰盡人事以回天運而天在我矣

言行可以敗於人而不可以敗於家故家人之象曰君子以言有物而行有恒

復之初即乾之元碩果不食則生矣復之所謂仁也乾為木果在春為仁蓐生也在冬為幹歸根也終而復始

張子曰易為君子謀不為小人謀朱子謂聖人作易示人以吉凶言利貞不言利不貞言貞吉不言不貞吉言利禦寇不言利為寇也

閩之前倫曰中庸誠敬自有乾坤即具此理乾九二言龍德正中庸言之信庸行之謹閑邪

THIS IMAGE IS: NATIONAL CENTRAL LIBRARY, TAIWAN R.O.C.

存其誠坤六二言敬以直內
復以自知必自知然後見天地之心有不善未
嘗不知自知之明也
致命遂志命可致而志不可奪行法俟命命可
制而法不可變
下學而上達故大畜上九何天之衢亨
親相以易相漢能上陰陽之奏而不能防戚宦
之萌不知繫于金柅之戒也恃衡以詩相漢
能陳閎雅之義而不能止奄寺之惡不知屯
豕靡共之戒也經術雖明奚益焉

五陽之盛而一陰生是以聖人謹於微齊桓公
七年始霸十四年陳完奔齊亡齊者已至矣
漢宣帝甘露三年匈奴來朝而王政君已在
太子宮唐太宗以武德丙戌即位而武氏已
生於前二年我藝祖受命之二年女真來貢
而宣和之禍乃作於女真張芸叟曰易者極
深而研幾當潛而勿用之時必知有亢當履
霜之時必知有戰
易言積善曰家大學言興仁興讓曰家家可以
不正乎

NATIONAL CENTRAL LIBRARY, TAIWAN R.O.C.

世之治也君子以直勝小人之邪易曰田獲三
雉得黃矢世之亂也小人以狡勝君子之介
詩曰有兎爰爰雉離于羅
易者象也木上有水為井以木巽火為鼎上止
下動為頤中有物為噬嗑小過有飛鳥之
象焉餘卦可以類求王輔嗣忘象之說蒙莊
緒餘爾
左傳疏引易云伏羲作十言之教曰乾坤之鼓
坎離艮兌消息六子發以為鄭康成之語愚
謂正其本源萬物理矣之言蔑以加矣

於易緯通卦驗漢儒皆謂之易則此所謂易
云者蓋緯書也
鄭康成詩箋多改字其注易亦然如包蒙謂包
當作庖文也泰包荒謂荒讀為康虛也大畜
豶豕之牙謂牙讀為互大過枯楊生荑謂枯
音姑元姑山榆曾錫馬著庶讀為藩遮謂蕃
遮禽也解百果草木皆甲宅皆讀如解之謂
坼呼皮曰甲根曰宅困剝則當為倪仡幸一
握為笑握讀為夫三為屋之屋繫辭道濟天
下道當作導言天下之至賾當為動說卦

NATIONAL CENTRAL LIBRARY, TAIWAN

為乾卦乾當為幹其說多鑿鄭學今亡傳釋文及正義間見之

書序八卦之說謂之八索求其義也而賈逵以為八王之法張平子以為周禮八議之刑索空也空設之唯馬融以為八卦杜預但云古書名蓋孔安國書序猶未行也愚按國語史伯曰平八索以成人韋昭注謂八体以應八卦也謂乾為首坤為腹震為足巽為股離為目兌為口坎為耳艮為手此足以證孔馬之說

易正義云伏羲制卦文王繫辭孔子作十翼朱子謂繫辭本文王周公所作之辭繫于卦爻之下者上繫下繫乃孔子所述繫辭之傳也彖即文王所繫之辭象者卦之上下兩象及兩象之六爻周公所繫之辭也彖象上下傳者孔子釋經之辭也愚按釋文云王肅本作繫辭上傳說於雜卦皆有傳字本義從之漢儒林傳云孔子晚而好易讀之韋編三絕而為之傳王肅本是也

阮逸云易著人事皆舉商周帝乙歸妹高宗伐

NATIONAL CENTRAL LIBRARY

鬼方箕子之明夷商事也密雲不雨自我西郊王用享于岐山周事也朱子發云箕存乎湯武明夷存乎文王箕子優存乎賴民之子故曰存乎其人朱文公謂疑皆帝乙高宗箕子占得此爻

明夷之彖曰文王箕子者易洪範道統在焉用晦而明道之象數相為經緯皆演於商之季世

坦譚新論云連山八萬言歸藏四千三百言夏易詳而殷易簡未詳所據

孔子卜得賁孔子曰不吉子貢曰夫賁亦好矣何謂不吉乎孔子曰夫白而白黑而黑夫賁又何好乎 呂氏春秋賁色不純也

茗谿劉氏云夫以五君子決一小人不曰小人道消而曰道憂蓋上下交而志同如泰之時然後小人之道不行若以五君子臨一小人徒能使之憂而已惟其有憂則將圖之無不至矣愚謂小人道消嘉祐是也小人道憂元祐是也

井之九三劉公解云求王明孔子所謂異乎人

NATIONAL CENTRAL LIBRARY TAIWAN R.O.C.

之求也君子之於君也以不求之之其於民也以不取之之其於天也以不博之之其於命也以不知之之并之道無求也以不求之之而已文意精妙諸儒所不及

王輔嗣以寂然至无為復又云冬至陰之復夏至陽之復蘇子美辨其非愚謂先儒云至靜之中有動之端所以見天地之心與寂然至无之說異矣冬至陰之復蓋如周子利貞誠之復就歸處處言之荊公曰陽以進為復初九是也陰以退為復六二六三六四是也

薛氏曰易以初爻為七日者舉前卦而云也復之七日來復震既濟之七日得皆舉初爻

葉少蘊謂凡易見於有為者皆言用用之者何體也而易不以体對用故別而論之曰易無体晁景迂曰体用本予釋氏

利貞者性情也王輔嗣注不性其情何能久行其正程子頴子好學論性其情之語本此

君子道盛小人自化故舜湯舉皐伊而不仁者遠王泉湞氏云泰小人道消非消小人也化小人為君子也

泰初九拔茅茹以其彙征吉本義云郭璞洞林讀至彙字絶句下卦放此愚按正義曰以其彙者彙類也以類相從征吉者征行也上坤而順下應行乾已去則納故征行則吉矣以彙字絶句泰之征吉引其類以有爲否之貞吉絜其身以有待

無德辟難朱子謂收歛其德不形於外坤之晉蹟泰之三无往不復陟之極也而否將萌否之四有命无咎陽之復也而泰將至

許敬宗在文館宗爲武氏矣一揚畏居言路元祐爲紹聖朱蘭家之孚左腹之入可不戒哉

家聲之隤隴西以爲隗城角之缺新孚以爲恥清議所以維持風俗也清議廢風俗壞則有殺宗澤而譽張邦昌者有賊張浚而褒秦檜者觀民風設教者賢德善俗可不謹哉

齊德衰於召陵晉志怠於蕭魚誰平而昇鑄用路定而歸真惑易曰日中則昃亏曰月闕其撝不如閑明于西

制官刑則具訓家士無幹酒則誥教小子易曰

WWW.BESTANCIENTCHINESEBOOKS-TAIWAN.COM

皇牛之牿記曰禁於未發之謂豫
龜靈而焦雉文而翳是以衣錦尚絅蘭芷而摧
玉剛而折是以君行言孫此白賁素履所以
无咎
知止而后有定故潮身於艮惻隱之心仁之端
也故觀心於復
惟進賢可以正君故公仲進牛畜欣越而歌者
之田止孔明進攸之禕允而宮府之體一惟
止已可以格君故管仲有三歸不能諫六辟
之惑魏相因許伯不能過知石之惡泰曰拔

茅漸曰進以正
乾文言曰覽以居之朱子謂心廣而道積程子
易小畜傳曰止則聚矣呂成公謂心散則道
不積充拓收斂當兩進其功
丹書敬義之訓大孚於坤六二文言發之孟子
以集義為本程子以居敬為先張宣公謂工
夫並進相須而相成也
艮者限也限立而內外不越天命限之內也不
可出人欲限之外也不可入郭沖晦云
小畜上体乾復上体坤乾坤相應故小畜初九

國家圖書館 NATIONAL CENTRAL LIBRARY TAIWAN R.O.C.

復自道九二牽復吉與復六四中行獨復六五敦復無悔義其相類牽復中不自失敦復中以自考二五皆時中故也潛龍之同人于野公之大也艮其背止之至也皆見於彖明一對之義也

黑克之中立鄭析之訟可終於邪而已故隨之六二曰弗兼與也

虛美熏心秦亂之萌浮文妨要晉衰之兆故賁受之以剝

無恥國之脉也無恥泯則國從之是以鼓厄之

賄鄀城危晉盈求貨霸業衰秦略說救惡為虜漠金開墻誅敗狐利之覆邦可畏哉大學之末七篇之始所以正人心塞亂原也在益之也曰莫益之或擊之

翰音登于天無實之名也殷浩房琯以之君子無斯須不學也黃霸之受尚書趙岐之注孟子皆在患難顛沛中況優游暇豫之時乎

易曰困而不失其所亨

連山首艮言萬物之所終始也八風始於不周卦氣始於中孚冬至為歷元黃鍾為律本壯

NATIONAL CENTRAL LIBRARY, TAIWAN

方終陰而始陽故謂之朔方太玄紀日於牛宿紀氣於中首而以閼逢為元艮之終始萬物也虞仲翔云萬物成始乾甲成終坤癸艮東北是甲癸之閒沙隨程氏云醫家難經為百刻圖一歲陰陽升降會於立春一日陰陽會曉會於艮時此說與易合又云北方之氣至陰而陽生焉故曰習坎重險也於物為龜為蛇於方為朔為北於太玄配閼與寘所以八純卦中獨君以閼日月為易一奇一偶陰陽之象也王介甫詩說

云彼曰七月九月此曰一之日二之日何陽生矣則言日陰生矣則言月與易臨至於八月有凶復七日來復同意四月正陽也秀蕤言月何也以言陰生也陰始於四月生於五月而於四月言陰生者氣之先至者也李子思云復剛長以日云者幸其至之速臨陽消以月云者幸其消之遲沙隨程氏云陽極於九而少陰生於八陰之義配月陰極於六而少陽復於七陽之義配日一卦變六十四六十四卦變四千九十有六六

TIFFEN Color Control Patches © The Tiffen Company, 2007
Inches 1 2 3 4 5 6 7 8
Centimetres 1 2 3 4 5 6 7 8 9 10 11 12 13 14 15 16 17 18 19
Blue Cyan Green Yellow Red Magenta White 3/Color Black

爻不變與六爻皆變者其別各六十有四一爻變與五爻變者其別各三百八十有四二爻變與四爻變者其別各九百有六十三爻變者其別一千二百有八十朱子發謂需利用恒者需之恒也家六五順以巽者蒙之觀也乾九四乾道乃革者乾之小畜也小畜之申又有離兌故曰革是謂天下之至變雜卦父謂易無所不變蒙曰困蒙小畜曰復自道又曰革復復曰大復雜曰復錯然睽妹曰吉歸妹睽泰曰帝乙歸妹臨咸曰執其隨艮曰不拯其隨噬嗑曰頤中有物賁曰剝宗噬膚損曰弗損益之又曰或益之夬曰壯于前趾又曰壯于頄遯曰執之用黃牛之革鼎曰鼎耳革兌曰孚于剝未濟曰震用伐鬼方皆有卦變之象小畜以一陽為復兌以一陰為剝變之變者也六十有四相錯而不相亂張文饒謂臨之初二皆曰咸臨有感象也咸之用在兌之說也復之九五曰大復有大象也夬與復乾兌相易之卦也

臨所謂八月其說有三一云自丑至申為否一

NATIONAL CENTRAL LIBRARY, TAIWAN

云自子至未為遯一云自寅至酉為觀本義兼取遯觀二說復所謂七日其說有三一謂卦氣起中孚六日七分之後為復一謂過坤六位至復為七日一謂自五月姤一陰生至十一月一陽生本義承自姤至復之說易正義云四月純陽陰在其中而靡草死十月純陰陽在其中而齊麥生漢和帝紀有司奏以為夏至則微陰起靡草死可以決小事與月令不同張文潛曰陽雖生於子實兆於亥故十月祭享陰雖生於午實兆於巳故四

月靡草死 考同卷二月令

死八月麥生

初六履霜陰始凝也見於魏文帝紀注大史丞許芝引易傳之言沙隨程氏朱文公皆從之

御覽本無

龜山曰子見南子包承者也此大人處否而亨之道朱文公謂非所以為訓若使大人處否而包承小人必得亨利則亦不足以為大人矣

顧初九王輔嗣注云安身莫若不競脩己莫若自保守道則福至求祿則辱來至哉斯言可

NATIONAL TAIWAN NORMAL UNIVERSITY, TAIWAN R.O.C.

書諸紳

病後口入禍從口出傳玄口銘也順慎言語節飲食正義用其語

聖人教人用家而不用復蓋復者去其不善而復於善之謂也若蒙則無不善亦未有呼失也周南仲云

此所以行輔所以言良其趾雖行猶不行也良其輔雖言猶不言也故能時行時止動靜不失其時其道光明馮當可云艮六四艮其身艮其躬之偏背為躬見背而不見面未知公謹云及物良其背止於所不見止於至善也

帝乙歸妹子夏傳謂湯之歸妹也京房載湯嫁妹之辭曰無以天子之尊而乘諸侯無以天子之富而驕諸侯陰之從陽女之順夫本天地之義也往事亦大必以禮義荀爽對策引帝乙歸妹言湯以娶禮歸其妹於諸侯也張說鄧國公主銘亦云帝唐降女天乙歸妹若左傳筮遇泰之需曰微子啓帝乙之元子也虞翻亦云紂父二說不同正義皆異之

離言明兩作坎言水洊至起而上者作也趙而下者至也此陸震師之說朱文公取之

沉潛昌謹墜簡震豕辭脫不喪七字四字程子
取之漸上六疑陸字誤胡安定取之
釋文引子夏傳云地得水而柔水得地而流故
曰比周禮疏謂埤為土坎為水水得土而流
土得水而柔是水土和合故衆先王建萬國
親諸侯
釋文引鄭注異字然內則注明衷睇于左股猶
有所遺
朋盍簪之疾也至侯大始有冠簪之訓晁景迂
云古者禮冠未有簪名

說卦周公戒伯禽曰易曰有一道大足以守天
下中足以守國家小足以守其身謙之謂也
孔子曰易曰不損而益之故損自損而終故
益令易無此言又泄治曰易曰夫君子居其
室云云君子之所以動天地可不慎乎天地
動而萬物變化今易無末一句然泄治在夫
子之前而引易大傳之言始非也
鹽鐵論文學引易曰小人處盛位雖高必崩不
盈其道不恒其德而能以善終身未之有也
是以初登于天後入于地說文引易曰地可

COURTESY NATIONAL CENTRAL LIBRARY, TAIWAN

觀者莫可觀於木今易無之疑易傳及易緯後漢曹褒引易曰潛龍勿用言十一月十二月陽氣潛藏未得用事雖煦嫗萬物養其根荄而體盛陰在上地凍水冰陽氣否閉而成冬故曰履霜堅冰陰始凝也馴致其道至堅冰也言五月微陰始起至十一月堅冰至也又云易十一月君子以議獄緩死又云案易五月姤用事經曰后以施令誥四方言君夏至之日施命令止四方行者所以助微也又引易曰有孚盈缶終來有它吉言甘

滿我之缶誠來有我而吉已趙温曰於易一爲過再爲涉三而弗改臧其頭云漢儒說易可以參考

王肅注易十卷今不傳其注坤乾肺脽金矢曰四体離陰卦骨之象骨在乾内腩之象金矢所以獲野禽故食之反脅金矢君子於時必恩其毒於利必備其難見大平御覽

漢郊祀志引西鄰之禴祭顏師古注禴夏祈祭以祭蓋以禴爲禹王輔嗣云禴祭之薄者也洛誥之毛頭察之業可蓋於鬼神亦與顏注

Image not for commercial use. Property of Nanjing Normal University Library

同鄭康成謂禴夏祭之名

雜九三蔡伯靜解云鼓缶而歌當衰而樂也大
衰之際當衰而衰也盛衰之道天之常也君
子之心順其常而已不樂則哀皆為其動心
而失其常者故云此說長於古注

京氏易剥牀以簀謂床笫簀庵云易於剥坎取
象簀蓋以精意通焉

上天下澤履此易之言禮雷出地奮豫此易之
言樂呂成公之說本於漢書上天下澤春雷
奮作先王觀象爰制禮樂

渙其羣元吉渙明允去群者聖人所欲渙以一天下
者也本義取之謂程傳有所不及

文言端拜蒙泉之始絶惡念於履霜之萌

坊記曰不耕穫不菑畬凶荀子曰括囊无咎无
譽腐儒之謂也左氏傳穆姜以元亨利貞為
隨之四德為是說者其未見彖象文言歟

易緯坤鑿度注云虞世南曰不讀易不可為宰
相注者未詳其人亦天下名言也

乾乾夕惕若厲无咎乾乾夕惕若厲重剛也謙之初六君子
下也坎之六三居重險之間也蹇之六二陰

KEIO GIJUKU UNIVERSITY, MEDICAL CENTRAL LIBRARY, TAIWAN R.O.C.

居陰也
諸卦之文皆及卦名坤小畜泰大畜既濟六爻
悉然之
八卦之象又有六焉巽曰木坎曰雲曰泉曰雨
離曰明曰電
曾子天圓篇火日外景金水內景薛士龍討云
嘗聞曾子書金火中外明圓方通含施二景
參黃庭愚謂周髀云日猶火月猶水火則外
光水則含景其說本於易之坎離坎內陽外
陰故為水為月離初陰外陽故為火為

辭正義云韓氏親受業於王弼承王弼之旨
故引弼云以證成其義愚攷王弼終於魏正
始十年韓康伯東晉簡文帝引為談客二人
不同時相去甚遠謂之親受業誤矣
程子言易謂得其義則象數在其中朱子以為
先見象數方許得理不然事無實證則虛理
易差愚嘗觀頤近之庭誥云馬陸得其象數
取之於物荀王舉其正宗得之於心其說以
荀王為長李泰發亦謂一行明數而不知其
義嘗略明象而不通其理蓋自輔嗣之學行

THE BRITISH LIBRARY

而象數之說隱然義理象數一以貫之乃為
尽善故李鼎祚獨宗康成之學朱子發兼取
程邵之說
馮當可謂王輔嗣掃去漢儒之學盡以老莊
虛無而易與人事疏伊
川專於治亂而易與天道遠又謂近有伊川
然後易與世故通而王氏之說為可廢然伊
川往往捨畫求易故時有不合又不會通一
卦之體以觀其全要求之文辭雜散之間故
其誤十猶五六晁子止為易傳嘗可卷書
曰判渾全之体使後學無以致其思非傳遠
之道
呂元鈞云求於八卦之先而牽於數故謂坎離
先天地得於六爻之後而感乎氣故謂卦氣
起中孚
伏羲之易當以圖觀文王以後始有書艾軒云
易不畫詩不歌無悟入處誠齋云卦者其名
畫者所卦也此伏羲氏初製之字也愚按易
縕乾鑿度以八卦之畫為古文天地風山水
火雷澤字
上繫之文起於中孚鳴鶴在陰下繫十一文起

TIFFEN Color Control Patches © The Tiffen Company, 2007
Inches 1 2 3 4 5 6 7 8 9 10 11 12 13 14 15 16 17 18 19
Centimetres 1 2 3 4 5 6 7 8
Blue Cyan Green Yellow Red Magenta White 3/Color Black

於咸憧之性來卦氣圖自復至咸八十八陽九十二陰自姤至中孚八十八陰九十二陽咸至姤凡六日七分中孚至復亦六日七分陰陽自然之數也

龜山曰乾坤兩卦實入釋其義作後是解易之法沙隨曰乾坤易之門文言於乾四致意焉坤則一而已舉乾之義則它卦可知上繫解七爻下繫解十一爻大畧類文言學者可以三隅反

何必字俊曰人釋文云桓玄明僧紹作仁今本乃後桓玄誤矣本義作人云呂氏後古益所謂非泉周與字邦

筮法依七八九六之文而記之古用木畫地少牢云卦者在左坐卦以木特牲云卒筮焉卦筮者執以示主人卦者上坐地識文六爻備乃以示之今則用錢以三少為重錢九也三多為交錢六也兩多一少為單錢七也兩少一多為拆錢八也見儀禮疏

易者數之原也爰十年乃字需三人訟三百戶三褫師三錫比三驅同人三歲豐先甲後甲

NATIONAL CENTRAL LIBRARY, TAIWAN, R.O.C.

三日臨八月復七日十年順十年坎簋二三
歲晉三接明夷三日不食睽二女一車解三
狐損二簋三人一人十朋益十朋夬五剛羊
一揆困三歲萃三就震七日漸三歲豐三歲
旅一矢異先庚後庚三日三品既濟七日三
年未濟三年其數例總釋于乾鑿度如月幾
望巳日乃孚皆陰陽氣數之變
卦具四德者七乾坤也隨臨无妄萃也唯乾不
言所利
過畏揚畜所以順天休命內君子外小人所以
財成天地之道
乾坤既位而居其中也以建侯作之君崇以養
正作之師
大畜為學資為文能上健而後可以為學文明
以止而後可以為文止者篤實而已不以篤
實為本則學不足以成德文不足以明理
易立乎其中体也易行乎其中用也朱子謂行
以造化言立以卦位言
旅初六斯其所取災王輔嗣注云為斯賤之役
唐鄭康謂斯合作衕愚按後漢左雄傳職斯

© The Tiffen Company, 2007
TIFFEN Color Control Patches
Inches
Centimetres
Blue
Cyan
Green
Yellow
Red
Magenta
White
3/Color
Black

祿薄注云斯賤也不必改側字
城復于隍其命亂也湯伯紀云亂如疾病則亂
之亂愚謂唐玄宗極盛而豐泰之極也以季
林甫楊國忠為周召必安祿山哥舒翰為方
叔非命亂而何
漢郊祀志劉向引易大傳曰誣神者殃及三世
大戴禮本命篇誣鬼神者罪及二世易
大傳豈即此篇歟
說卦釋文引荀爽九家集解得八卦逸象三十
有一隋唐志十卷唯釋文序錄九家名氏

云不知何人所集釋荀爽者以為主故也其
序有荀爽京房馬融鄭玄宋衷虞翻陸績姚
信程子玄為易義注內又有張氏朱氏並不
詳何人荀悅漢紀云馬融著易解頗生異說
爽著易傳據文象序應陰陽變化之義以十
篇之文解說經意由是兖豫言易者咸傳荀
氏學今其說見於李鼎祚集解若乾升於坤
曰雲行坤降於乾曰雨施乾起坎而終於離
坤起離而終於坎離坎者乾坤之家而陰陽
之府故曰大明終始皆諸儒所未發

THE IMPERIAL CENTRAL LIBRARY, TAIHOKU

王昭素謂序卦云雜者龐也龐必有所感故受之以咸咸者感也凡十四字晁以道古易取此三句增入正文謂後人妄有上下經之分吳人傑亦從王晁之論沙隨程氏按繫辭曰二篇之策後韓康伯本張文餘云序卦上經不言乾坤下經不言咸者天地人物之本必藏諸用也朱新仲謂一行易纂引孟喜序卦曰陰陽養萬物必訟而成之君臣養萬民亦訟而成之然則序卦亦雜以經師之言歟

劉夢得辯易九六論曰董生言本畢中和中和本其師之學本一行朱文公曰畢氏揲法視疏義為詳柳子厚說夢得膚末於學誤矣古易五家呂微仲晁以道雖陽王氏東萊呂氏九江周燔又有程迥吳仁傑二家而洪興祖以一行所纂古子夏傳為正以諸書附著其下為考異釋疑

經說多依說易為甚子夏傳張弧作也關子明傳阮逸作也麻衣正易戴師愈作也

越絕外傳范子曰道生氣稟生陰陰生陽愚謂

http://www.kanripo.org/ http://www.kanripo.org/

先陰後陽即歸藏先坤之義闔而闢靜而動也

[illegible]張逸問贊云我先師棘下生何時人荅云齊田氏時善學者所會處也齊人號之棘下生無常人也愚按秉成有易贊而謂贊云者易贊也棘下即稷下也劉向別錄談說之士會於稷門下

京氏易積筭法引夫子曰八卦因伏犧暨于神農重乎八純聖理玄微易道難究述乎西伯父子研理窮通上下囊括推爻考象配對世

UNAUTHORIZED NOTARIAL CONTRACT COPY FOR PERSONAL USE ONLY

應加乎星宿局於六十四卦二十四氣分天地之數定人倫之理驗日月之行尋五行之端究祥逆退莫不因茲而兆矣故考天地日月星辰山川草木蟲魚鳥獸之情狀運氣生死休咎不可執一隅故曰易含萬象又引孔子云易有四易一世二世為地易三世四世為人易五世六世為天易游魂歸魂為鬼易此占候之學決非孔子之言也張文饒言四易又異於是易有四体一用三伏羲先天体也連山天易歸藏地易周易人易用也

京氏謂二至四為互体三至五為約象儀禮既
云二至四三至五兩体交互各成一卦先儒
謂之互体
說卦虞翻曰乾坤五貫三賤故定位艮兌同氣
相求故通氣震巽同聲相應故相薄次戊離
巳月三十日一會於壬故不相射坤消從午
至亥故順乾息從子至巳故逆益用納甲卦
氣之說
初九潛龍勿用占也輔嗣謂多識辭變象占四字
[illegible]

不動也蓍之德圓而神卦之德方以知以藏
陽為大陰為小大畜小畜大過小過取陰陽為
義
六爻有得有失唯讒三吉三利家人一爻悔亡
五爻皆吉
漢書敘傳六世乾又其欲敝又作蔽注顧六四爻
辭敝又欲利之貌今易作逐又子夏傳作攸
攸顏注以敝之為欲利輔嗣以逐又為尚實
其義不同
上蔡謝子為鬼以道傳易堂記後序言安樂郎

© THE NATIONAL CENTRAL LIBRARY, TAIWAN, R.O.C.

先生皇極經世之學師承頗異安樂之父昔於廬山解后文恭胡公從隱者老浮圖游隱者曰胡子世福甚厚當東國政邵子往雖不耦學業必傳國司授易書上蔡之文今不傳惟載於張棨書文集後康節之父伊川丈人名古字天叟

邵子觀物外篇曰天地之氣運壯而南則治南而北則亂北盛則南衰南盛則北衰天圖自泰極盡而坤否自否極隨而至泰即南北之運數也聞天錄載邵子之言曰天下將治地氣自北而南將亂自南而北蓋為聞杜鵑聲也康忠簡謂重南輕北分裂有萌則以人事知之

歐陽公以河圖洛書為怪安東坡云著於易見於論語不可誣也南豐云以非所習見則果於以為不然是以天地萬物之變為可盡於耳目之所及亦可謂過矣蘇曾皆歐陽公門人而論議不苟同如此

迂齋論易謂伏羲未作易之前天下之人心無非易伏羲既作易之後天下之萬事無非易

HARVARD-YENCHING INSTITUTE LIBRARY

又策問謂种明逸以易學名而其後世衛宝師道累葉為名將郭達以將帥顯而其後兼山白雲皆明易善易之為書兵法盡備其理一也愚聞之先君子曰識欲高明故效天操履貴篤實故法地晁景迂述郭敏修之言曰所以生蓍者智水不可不崇而禮火則卑之此封之所以既濟也

蓍生之說 非陽降

史記春申君說秦昭王引易曰狐涉水濡其尾此言始之易終之難也今易未濟曰小狐汔濟濡其尾

高宗伐鬼方後漢西羌傳武丁征西羌鬼方三年乃克竹書紀年武丁三十五年周王季伐西落鬼戎然則鬼方即鬼戎與詩敘武王伐荊楚朱子集傳云易曰高宗伐鬼方三年克之孟謂此愚按大戴禮帝繫篇陸終氏娶于鬼方氏楚世家陸終生子六人六曰季連芈姓楚其後也可以證集傳之說

未濟三陽失位程子得之成都隱者朱子謂火珠林已有蓋伊川未曾看雜書

ITOH BUNKO (JAPANESE CLASSICAL LITERATURE COLLECTION)

虞翻憂吞三爻而通易陸希聲夢二聖人而捨
象教作傳然翻未知言有序之戒希聲未知
比之匪人之訓賤寢與易相違
張緒云何平叔不解易中七事伏羲容云何晏
疑易中九事愚謂晏以老莊談易係小子觀
柔順所不解者蓋止七事哉 以義理解易自王弼始何晏非弼也 清後二事術也非弼也 晏通言過矣
上坎為雲下坎為雨虞翻之說也郭子和從之
坎在上為雲故雲為雨作解 坎在下為雨故雷為雨作解 女子貞不字謂許嫁笄而字耿氏之說也朱文公從之

咸之感無心感以虛也況之說无言說以誠也
尭之於夔時雍孔子之綏來動和其感至矣
文王靈臺之樂宣王雲漢之憂其說深矣
德非日新不足以言盛義非入神不足以言精
館閣書目周易元包十卷唐衛元嵩撰今按楊
揖序云元嵩孟州成都人明陰陽曆筭獻策
後周賜爵持節蜀郡公武帝尊禮不敢臣之
北史藝術傳蜀郡衛元嵩好言將來事不信
釋教嘗上疏極論之書目以為唐人誤矣
楊雄太玄賦曰大易之始河序龍馬洛貢龜書

TIFFEN Color Control Patches © The Tiffen Company 2007
Inches Centimeters Blue Cyan Green Yellow Red Magenta White 3/Color Black

劉牧謂河圖洛書同出于伏羲之世
曾子固爲徐復傳云慶定中仁宗命講易乾坤
既濟未濟又問今歲直何卦西兵欲出如何
復對歲直小過而太一守中宮兵宜内不宜
外仁宗嘉其言與林瑀同修周易會元紀今
攷侍講林瑀上會元紀推帝王即位必遇辟
卦而真宗乃得泰卦每開說甘語諛之辭緣
飾以陰陽貴昌朝蔡齊呼學不經不宜備顧
問遂絀之復與瑀同脩不經之書求可謂知
易也荀子曰善爲易者不占

介子石古文作砎晉孔坦書曰砎石之易悟
坤曰早辯解曰夙吉治之於未亂爲之於未有
在周子謂之幾在張子謂之豫
程子易傳曉始授門人止齋春秋後傳亦曰此身
後之書劉道原謂柳芳唐曆本皆不同由芳
書未成而傳之故也
易緯辨終備曰煌ㄔ之燿乾爲之岡合疑之類
坤握其方雌雌時吟六節摇通萬物孳甲日
營始東六節蓋謂六子日營始東震也
東坡曰左氏論易唯南蒯穆姜之事爲近正

THE RARE BOOKS OF NATIONAL CENTRAL LIBRARY, TAIWAN, R.O.C.

子曰師出以律有律以如已也律謂法令行則人從法敗則法後人亦效言也天地未肇一日無陽亦未肇一日無君子故十月為陽純坤稱龍朱子曰復之一陽是坤卦積來一日生一分至十一月一陽始成

困九五曰利用祭祀孔子曰困而不失其所亡者其惟君子乎論語孔子云知我者其天乎韓子云惟天知人而人不知天知而求人不求天與天通也

幽可感於神豈不以人不能知而鬼神獨知之乎

困之道也

坎之六四曰樽酒簋貳用缶納約自牖終无咎

薄它爻之言酒者三需九五需于酒食貞吉

二困于酒食未濟上九有孚于飲酒卦皆有坎文王周公以酒誥戒其象見於易其言詳於書三文皆陽剛制之意也

莧陸夭夭項氏玩辭曰莧音凡山羊也陸其呼行之路也猶蹇漸于陸之陸凡為羊在上卦有山羊之象遁按說文莧山羊細角也俗兎足曰莧讀若凡莧字從此徐鍇按本草注莧羊似麋亦有文俗作羵

聖人不以位為樂也在易謂之虎尾在書謂之朽索深淵

USER COPY NATIONAL CENTRAL LIBRARY TAIWAN

先甲先庚吳祕注法言云周禮治象挾日而斂之鄭司農云後甲至癸謂之挾日是以易稱先甲三日先庚三日皆為申命令之義獨取甲庚者以甲木主仁示其寬令也庚金主義示其嚴令也

程子謂學易先看王弼余謂輔嗣之注學者不可忽也於乾九三曰乾三以處下卦之上故兎龍之悔坤三以處下卦之上故兎龍戰之災上九曰夫以剛健而居久之者則物之所不與也以柔順而為不正則傚邪之道也

故乾吉在元首坤利在永貞於文言曰進物之速者義不若利存物之終者利不及義又曰文王明夷則主可知矣仲尼旅人則國可知矣又曰不恒其德何能久行其正於坤曰方而又剛柔而又圓求安難矣初六曰陰之為道本於卑弱而後積著者也故取獲霜以明其始陽之為物非基於始以至於著者也故以出處明之則以初為潛於小畜上九曰大畜者畜之極也畜而不已畜極則通是以其畜之盛在於四五至于上九道乃大行小

This Image Is Provided by National Central Library Taiwan R.O.C.

畜積極而後乃能畜是以四五可以進而上九說征之輻於大有六五曰不私於物物亦公焉不疑於物物亦誠焉於豫初六曰鳴豫則淫志窮則凶豫何可鳴於觀上九曰觀我生自觀其道者也觀其生為民所觀者也於賁六五曰賁于東帛立園乃落賁于丘園帛乃戔戔用莫過儉奈而能約故必吝焉乃得終吉也於復曰凡動息則靜之非對動者也語息則默之非對語者也於頤初九曰安身莫若不競脩己莫若自保守道則福全求祿

則厚来於家人初九曰凡教在初而法在始家濳而後嚴之志變而後治之則悔矣九三曰行與其慢寧過乎恭家與其濳寧過乎嚴上九曰凡物以猛為本者則患在寡恩以愛為本者則患在寡威故家人之道尚威嚴也於睽上九曰見豕負塗甚可嫉也見鬼盈車吁可怪也先張之弧將攻害也後說之弧睽怪通也往不失時睽疑亡也貴於遇雨和陰陽也陰陽既和羣疑亡也於蹇初六曰蹇難之始居上之初獨見前識覩險而止以待其

RESERVED. NO PART GENERAL LIBRARY TAIWAN.GOV.TW

時知矣我於萃之象曰聚而無防則衆生心於漸上九曰進處高絜不累於位无物可以屈其心而亂其志教之清遠儀可貴也於中孚上九曰飛音者音飛而實不從之謂也於小過六五曰小畜尚往而亨則不雨也小過陽不上交亦不雨也

乾稱父（純陽）坤稱母（純陰）震長男（陽在初）巽長女（陰在初）坎中男（陽在中）離中女（陰在中）艮少男（陽在末）兌少女（陰在末）

知之崇必欲其效天義之精必欲其入神衆之養正察乎微閑之養正先乎近

THIS IS FROM NATIONAL CENTRAL LIBRARY, TAIWAN, R.O.C.

家人卦曰利女貞以正易女正難二南之詩以化行閨門為極致上九之象曰反身之謂也身正則家正矣

衆之初曰發家之初曰閑頼氏家訓誦教兒嬰孩教婦初来

淩儀王應麟伯厚甫

書

周官外史掌三皇五帝之書春秋傳所謂三墳五典是也前賢謂皇羲稷契有何書可讀理實未然黃帝顓頊之道在丹書武王所以端綏東面而受于師尚父也少皞氏之紀官夫子所以見郯子而學焉也孰謂無書可讀哉呂氏春秋序意曰嘗得學黃帝之所以誨顓頊矣爰有大圜在上大矩在下汝能法之為民

© 2007 NATIONAL CENTRAL LIBRARY, TAIWAN, R.O.C.

淩儀王應麟伯厚甫

書

周官外史掌三皇五帝之書春秋傳所謂三墳五典是也前賢謂皇羲稷契有何書可讀理實未然黃帝顓頊之道在丹書武王所以端綏東面而受于師尚父也少皞氏之紀官夫子所以見郯子而學焉也孰謂無書可讀哉呂氏春秋序意曰嘗得學黃帝之所以誨顓頊矣爰有大圜在上大矩在下汝能法之為民

© 2007 NATIONAL CENTRAL LIBRARY, TAIWAN, R.O.C.

父母不章十二紀成於秦八年歲在涒灘上古之書猶存前聖傳道之淵原猶可攷也書大傳虞傳有九共篇引書曰予辯下土使民平乂使民無徼聲傳有帝告篇引書曰施章乃服明上下豈伏生亦見古文逸篇邪大傳之序有嘉禾徐誥今本闕焉隋志有逸篇二卷出齊梁之間似孔壁中書殘缺者唐有三卷徐邈注鄭衆仲謂書逸篇仲尼之時已無矣悲夫

漢初去聖未遠帝王遺書猶有存者賈誼書脩

政語引黃帝曰道若川谷之水其出無已其行無止顓頊曰至道不可過也至易不可易也功莫美於去惡而為善罪莫大於去善而為惡故非吾善之而已也善緣善也非惡之而已也惡緣惡也吾日慎一日帝嚳曰緣巧者之事而學為巧行仁者之標而與為仁也故節仁之器以備其財而身專其美矣德莫高於博愛人而政莫高於博利人故政莫大於信治莫大於仁吾慎此而已矣帝堯曰吾存心於先古加志於窮民痛萬姓之罹罪憂

BIBLIOTECA NACIONAL DE MAESTROS

THIS IMAGE IS FROM NATIONAL CENTRAL LIBRARY, TAIWAN.GOV.TW

衆生之不遂也故一民或飢曰此我飢之也一民或寒曰此我寒之也一民有罪曰此我陷之也帝舜曰吾盡吾敬而以事吾上故見謂忠焉吾盡吾敬以接吾敵故見謂信焉吾盡吾敬以使吾下故見謂仁焉吾取之以敬也吾得之以敬也大禹諸侯會則問於諸侯曰諸侯以寡人為驕予朔日朝則問於士曰諸大夫以寡人為忒乎又曰民無食也則我弗能使也功成而不利於民我弗能勸也湯曰學堂王之道吾辭其如日靜思而獨居辭其若火舍學堂之道而靜居獨思辭其若去日之明於庭而就火之光於室也可以小見而不可以大知得賢而學之得賢而與之辭其若登山乘得不肖而舉之得不肖而與之辭其若下淵乎是以明君慎其舉而君子慎與又曰樂食審於早然後全於貴樂言獻於貴然後聞於早求道者不以目而以心取道不以手而以耳致道者以言入道者以忠積道者以信樹道者以人又引周文王武王成王問於子武王問王子且師尚父淮南人間

TIFFEN Color Control Patches © The Tiffen Company, 2007
Inches 1 2 3 4 5 6 7 8
Centimeters 1 2 3 4 5 6 7 8 9 10 11 12 13 14 15 16 17 18 19 20
Blue Cyan Green Yellow Red Magenta White 3/Color Black

訓刻兢戒曰戰兢慄慄日慎一日人莫蹟於山而蹟於垤此帝王大訓之存於漢者若高帝能除挾書之律蕭相國能收秦博士官之書則倘相與讀者必不墜矣幸而緒言尚在知者鮮焉好古之士盍玩繹於斯

墨子南使衛載書甚多強聖子見而怪之墨子曰昔周公旦朝讀書百篇夕見七十二士相天下猶如此吾安敢廢此也今本閱墨子七十一篇今止十三篇外史掌三皇五帝之書大訓在西序讀書百篇謂此類也

釋文序錄云尚書之字本爲隸古既是隸寫古文則不全爲古字今宋齊梁本及徐李等音所有古字蓋亦無幾字鑒之徒務欲立異依傍字部改更經文然則今所傳古文尚書未必皆孔安國之本宋景文筆記云楊惲得古文尚書釋文讀之大喜書部刺字皆用古文按國史藝文志唐孝明焉以今字藏其副本開寶五年別定今文音義成平二年孫奭請摹印古文音義與新定釋文並行今亦不傳然漢至唐所謂古文者孔安國以隸存古非

© The Tiffen Company, 2007
TIFFEN Color Control Patches
Centimeters Inches
Blue Cyan Green Yellow Red Magenta White 3/Color Black

大傳天諱曰民儀有十夫（舊作大傳天諱曰民儀有十夫）
（曰衍也）
（儀九篇夫蓋本於此）
又康誥曰惟乃丕顯考文王克明俊德今無俊字伊訓惟元祀十有二月乙丑朔（是月之朔）
漢惠志作惟太甲元年十有二月乙丑朔（是月之朔）
（讀為漢五）
高宗亮陰禮記作諒闇（注云諒闇梁謂之廬）
行志作涼陰大傳作梁闇予若觀火周禮注謂今喪俗名湯熱為觀微子我其發出狂史記宋世家狂作往注引鄭康成曰我其起作出往（起君奭天難諶王莽傳作天應棊諶欽明文思安（鄭氏注棊容貌謂之晏馮術）考靈耀作晏

科斗書也今有古文尚書吕微仲得本於宋次道王仲至家（郭忠恕定古文尚書并釋文今本皆忠恕所定故盛行於世）
吳才老書禆傳考異云伏氏口傳與經傳所引有文異而有益於經有文異而無益於經有文異而音同有文異而義同才老所述者今不復著以閏月定四時成歲古文定作正閏元誤作定晁景迂說子德弗嗣班固典引作不台（史記自序傳述堯舜不台在治忽今文作采政忽）史記作采始滑稽書作七始詠忽又或作智

NATIONAL CENTRAL LIBRARY TAIWAN R.O.C.

TIFFEN Color Control Patches © The Tiffen Company 2007
Inches Centimetres
Blue Cyan Green Yellow Red Magenta White 3/Color Black

顯志賦恩唐虞之屢（第五倫上疏林晏之姿）無逸肆高宗之享國百年漢杜欽亦曰高宗享百年之壽費誓說文作誓史記作肸大傳作鮮度作刑以詰四方肆誓史記作肸大傳作鮮度作刑以詰四方肆肆哀矜折獄大傳緩緩折民惟刑漢刑法志作哀鮮哲獄（即歐陽尚書句）折民惟刑漢刑法志作慈民天齊于民偃我一日賜（通相若音句）劉愷引工刑挾輕下刑挾重說文頗畏于民盎多言也妮（即歐陽尚書）書始二典猶詩之首二南取費秦之誓猶詩之有魯頌

大傳說堯典謂之唐傳則伏生不以是為虞書夏小正月令時訓詳矣而堯典命羲和以數十言盡之天官書天文志詳矣而辭典幾倚以一言盡之叙事當以書為法（堯典以日中育（中為春秋之別）

堯典日月星辰孔注謂星四方中星辰日月所會益稷日月星辰謂日月星為三辰五禮一也孔注舜典以為吉凶賓軍嘉於皋陶謨則曰公侯伯子男五等之禮

TFFEN Color Control Patches © The Tiffen Company, 2007
Blue Cyan Green Yellow Red Magenta White 3/Color Black
Centimetres Inches

史記索隱云舜言東作夏言南為時是耕作營為勸農之事孔安國強讀為訛字雖訓化解釋紆回（今史記作南為）

周禮注引書曰分命和仲度西曰柳穀虞翻云鄭玄所注尚書古泰卯字及以為昧古大泰卯字讀當為柳古柳卯同字而以為昧裴松之謂翻言為然

宅嵎夷釋文云尚書今盡殺及史記作禺銕今按史記堯本紀居郁夷正義郁音隅夏本紀嵎夷既略索隱云今文尚書及帝命驗並作

嵎銕古夷嶧氏曰今登州之地

四岳孔注云即上羲和四子分掌四岳之諸侯按周語太子晉曰共之後孫四岳佐禹昨國命為侯伯賜姓曰姜氏曰有呂左傳許大岳之胤也杜氏注謂大岳神農之後堯四岳也當從周語之說（江熙云申呂齊許皆四岳之後堯讓許由知其一也）

五典克從孔安國傳本作左氏程子解本竹孟子左氏言五教不及君臣夫婦朋友天敘有典而遺其三馬唯孟子得之

程子謂共鯀之徒及舜登庸之始側陋之人願

居其上此亂之人所不能堪故其惡顯而
舜誅之韓非曰堯欲傳天下於舜鯀諫共工
又諫曰孰以天下而傳之於匹夫乎堯不聽
此何以證程子之說（韓非謂堯共鯀非也）
范蜀公益書曰舜之五刑流也官也教也贖也
賊也流有五刑者舜制五流以有三苗之亂
則荊宮大辟也皐工大紀之說本諸此而以
墨劓荊宮大辟為賊刑之科目
書序帝釐下土方設居方釋文云一讀至方字
絕句商頌禹敷下土方外大國是疆朱子公

亦以方字絕句云楚辭天問禹降省下土方
蓋用此語然書序已有此讀矣
鄭康成讀舜典云舜生三十謂生三十年登庸
二十謂歷試二十年
天禹讓言念哉者二益稷言念哉者一皆禹告
舜之辭心者治之本心斯須不存治忽分焉
共惟千載心秋月照寒水於此見之
皐陶曰亮哉有常言哉周公曰庶常吉士召公
曰吉士吉人帝王用人之法一言以蔽之曰
吉舜所舉曰元曰愷吉德之實也所去曰凶

TIFFEN Color Control Patches © The Tiffen Company, 2007
Inches Centimetres Blue Cyan Green Yellow Red Magenta White 3/Color Black

吉德之反也議論相傳氣脉相續在春秋時謂之善人在西漢時謂之長者惟吉則仁所謂元者善之長為天地立心者也

儆戒無虞望齋解之陷安之時危亂之萌已兆漢宣帝渭上之朝是年元后生成帝新都慕漢已兆衍極盛之日矣無虞豈可不儆戒愚謂匈奴衰而女戎興倚伏果可畏哉又解七旬有苗格云舜耕歷山之時祇見厥父惟知己之有罪而不見父之為頑所以屢豫及其征苗也自省未嘗有過而惟見苗民之作慝所以逆命至班師之後誥敷文德無異負罪引慝之心而遂格焉滿損謙益捷於影響人心豈可以自滿哉愚謂仲虺之誥成湯名公之訓武王戒其滿而自矜也齊桓服楚魏武得荊州唐莊宗取汴皆以滿失之

九德知人之法三俊用人之法

禹之告舜曰安汝止蓋天理而無人欲得至善而止也堯之告太甲曰欽厥止去人欲而復天理求至善而止也

虞書作服天子自日月而下十二章鄭康成注

RESTRICTED - NON-COMMERCIAL USE ONLY - WWW.CHINESEPHILOSOPHY.COM

周禮謂周以日月星辰畫以旌旗而冕服九章注禮記郊特牲祭之日王被袞以象天謂有日月星辰之章此魯禮也二禮之說自相背馳魯秉周禮周魯之禮其有異乎

古文尚書及說文㸚火黼黻黼黻艾軒曰黼黻黼黻當各為一物㸚當為二㸚之㸚圜物也意其為㸚之狀而以火字加之大因物而後見耳考工記謂火圜得形指㸚火為一物乎鄭司農謂為圜形似火此為近之希冕謂黼黻黻黻皆從黹同謂之希冕陸德明希與

黹同蓋有由來也

鳥獸跡之馬鼸以為筍虡七經小傳用其說書禪傳以鳳凰來儀為簫韶之和艾軒亦曰制器尚象

古文簡磬今文作簫韶（九成曰韶舜樂名也）劉敞諸儒誤以簫管解之

說文㣇漫也引虞書若丹朱㣇傲論語㣇盪舟按書有罔水行舟之語則㣇盪舟者恐即謂丹朱

古文天明畏自我民明畏今文下畏字作威孟

Color Control Patches © The Tiffen Company 2007

尚包所改當從古

若稽古稱堯舜禹三聖而皐陶與焉舜以天下遜禹而獨推皐陶益子論道之正傳亦曰若禹皐陶則見而知之又曰舜以不得禹皐陶為已憂子夏亦云舜舉皐陶觀於湯而見皐陶之學之粹也

蠻夷猾夏明刑治之而有餘四夷交侵征伐制之而不足虞周之際天淵矣

淮南子曰皐陶瞽而聽大理此猶夔一足之說也皐陶陳謨賡歌謂之瞽可乎司馬公詩云

法官由來少和泰皐陶之面如削仄然肖子非相之言亦未必然

史記秦本紀大費佐舜調馴鳥獸是為柏翳索隱云尚書謂之伯益而陳杞世家謂伯翳之後封為秦世益賚龍其後不知所封不見也則伯翳非伯益矣水經注偃師九山有百蟲將軍顯靈碑云將軍姓伊氏諱益字贇敬帝高陽之第二子伯益者也（賈度文敎書說蓋贇敬本於此）

鄭語史伯曰姜伯夷之後也伯夷能禮於神以佐堯者也注謂四岳之族大戴禮諡志篇虞

COLLEGE OF NATIONAL CENTRAL LIBRARY, TAIWAN, R.O.C.

NATIONAL MARINE SCIENCES LIBRARY TAIWAN R.O.C.

史伯喪曰明孟也幼也史記歷書引之而
歷為昔花古假百草精真璞維無澤為百草露也物規光澤
呂氏春秋云舜欲以樂傳教於天下乃令重黎
舉夔行草莽之中而進之舜以為樂正乃命
重黎即義和也楚語堯育重黎之後也重黎絕地天通事見於此
漢童賢所文言允執其中蕭咸謂此堯禪舜之
文非三公故事班固筆之於史矣而固紀竇
憲之功曰納于大麓惟清緝熙其讓甚於董
賢之冊當憲氣燄方張有議欲拜之伏稱萬
歲者徵韓棱正色則無君之惡彰矣此固所

以文敘言而無忌憚也倪正父駁見命元龜
之制有以也夫
五行大禹謨以相克為次洪範以生數為次五
德鄒衍以相勝為義劉向以相生為義
乘而立無立為儒柔惠且直不直為諂柔嘉維
則失其則非嘉也
實誼書君道篇引書曰大道亡其去身不遠
人皆有之舜獨以之此逸書也
貫釋文周公職録云黃帝受命風后受圖割
地布九州隋唐志無此書太平御覽引太一

式占周公城名録有此三句夾漈通志藝文略周公城名録一卷城職字相似恐傳寫之誤（世說注云推周公城録名城宜是金陵名録本里抱朴子內篇登涉引周公城録名城宜是金陵名録）大傳曰歌太化大韶六府九原而夏道興注謂四章皆歌禹之功府謂九敘惟歌九德之歌於此猶可攷說文引虞書曰仁閔覆下則稱昊天蓋虞書說也

豫州滎波既豬古文云滎播既都職方氏豫州其浸波溠鄭注云溠讀為播禹貢曰滎播既都賈公彥疏云禹貢有播水無波然則漢書本皆作滎播也（史記夏本紀作滎波）

史記引禹貢二百里任國（書男邦孔注男任也王者事音壬）王莽封王氏女皆為任（注任也充也男服之教男亦任也）男任二字蓋通用

揚州沿于江海達于淮泗東坡書傳云吳王夫差闕溝通水而江始有入淮之道禹時則無之愚按吳之通水有二馬左氏傳哀九年吳城邗溝通江淮（淮汝今廣陵縣江）此自江入淮之道也吳語夫差北師壯征闕為深溝於商魯之

© NATIONAL CENTRAL LIBRARY, TAIWAN, R.O.C.

聞北屬之沂西屬之濟以會晉公于扞黃池
左氏傳哀十三年會黃池注云陳留封丘縣南有黃亭近濟水
百川東注弱水獨西故洪範弱為六極弱與柔
異柔如漢文帝弱如元帝
過九江至于東陵會于和謂東陵今之巴陵余
按史記正義岳州有巴陵蓋是東陵曾說本
此
朔南暨為句下云聲教訖于四海史記注本如此
說苑子貢曰禹與有邑氏戰三陳而不服禹於
是脩教一年而有邑氏請服莊子謂禹攻有
邑國為虛僞甘誓書異楚辭天問云啟棘賓
德厥父是臧胡終弊于有扈牧夫牛羊又云
有扈牧豎云何而逢擊牀先出其命何從古
事茫昧不可考矣呂氏春秋曰夏后相與有
扈戰于甘澤而不勝六卿請復之夏后相曰
不可吾地不淺吾民不寡戰而不勝是吾德
薄而不教不善也乃是乎處不重席食不貳
味琴瑟不張鍾鼓不備子女不飾親戚長
尊賢使能期年而有扈氏服愚謂伐扈戰甘
者夏后啓也誤以為相然其事可以補夏書

© The Tiffen Company, 2007
TIFFEN Color Control Patches
Black
3/Color
White
Magenta
Red
Yellow
Green
Cyan
Blue
Centimetres
Inches

之闕
甘誓予則孥戮汝孔傳謂辱及汝子王莽傳作奴顏注謂戮之以為奴也泰誓云四奴正士豈及子之謂乎
蔡邕銘論殷湯有甘誓之勒五子之歌其二章皆述禹之訓蔡氏自予視天下以後謂予五子自稱也依字臨北民之語恐非五子自稱
周語單穆公引夏書曰闕石鬳沟王府則有韋昭注云逸書也闕門闕之征也石今之斛也
言征賦調均則王之府藏常有也一曰闕衡也時未見古文故云逸書左思魏都賦闕石之所和沟財賦之所底慎盖亦用韋說李善引賈逵國語注曰闕通也孔安國謂金鐵曰石未詳
左氏傳夏有觀扈漢東郡有畔觀縣今開德府觀城縣楚語士亹曰兖有丹朱舜有商均啓有五觀湯有太甲文王有管蔡是五王者皆元德也而有奸子韋昭注謂五觀啓子太康昆弟也觀洛汭之地書序曰太康失國昆弟五人須于

© NATIONAL CENTRAL LIBRARY, TAIWAN (R.O.C.)

洛汭水經注亦云太康弟曰五觀愚謂五子述大禹之戒作歌仁義之人其言藹如也豈朱均管蔡之比羣民訴訴也

史記湯始居亳從先王居作帝誥索隱云一作告從先王居故作帝告

史記湯征諸侯葛伯不祀湯始伐之湯曰予有言人視水見形視民知治不伊尹曰明哉言能聽道乃進君國子民為善者賞在王官勉哉湯曰汝不能敬命予大罰殛之無有攸赦作湯征竒孔疏論太史公亦見書序後有

補湯征者蓋未之考

辰弗集于房天衍曆議云新曆仲康五年歲在己巳九月庚戌朔日蝕在房二度按皇極經世仲康元年壬戌征羲和五年丙寅與曆不同

君子之去留國之存亡繫焉故夏書終於汝鳩汝方商書終於微子

湯誓予則孥戮汝罔有攸赦孔安國以為古之用刑父子兄弟罪不相及今云者權以脅之使勿犯酒誥予其殺安國以為撻罪重者而殺之吕居仁謂安國能明聖人未盡之意實

有大功於聖人者
鄭康成注禹貢九河云齊桓公塞之同為一詩
正義云不知所出尚書思政書正義引春秋
緯寶乾圖云移河為界在齊吕填閼八流以
自廣鄭蓋據此文九拳蔡氏曰曲防齊之所
築塞河非桓公所為也
鄭康成書注閒見於流義如作服十二章州十
二師孔注皆所不及
吕氏春秋引夏書曰天子之德廣運乃聖乃神
乃武乃文商書曰五世之廟可以觀怪萬夫
之長可以謀又曰仲虺有言曰諸侯之德
能自為取師者王能自為取友者存其所擇
而莫如已者亡又曰刑三百罪莫重於不孝
周書曰若臨深淵若履薄氷其所異如此
仲虺之誥言仁之始也湯誥言性之始也太甲
言誠之始也說命言學之始也皆見於商書
自古在昔先民有作溫恭朝夕執事有恪先
聖王之傳業也亦見於商頌孔子之傳有自
來矣
孟子云伊尹萊朱伊萊朱亦湯賢臣一曰仲虺

THE NATIONAL CENTRAL LIBRARY, TAIWAN, R.O.C.

是也春秋傳曰仲虺居薛爲湯左相是則伊尹爲右相唐宰相世系表仲虺爲湯左相臣亳祖乙皆其胄裔也 未詳孰據

孔安國謂湯嬰改正朔郎韋成謂自古改正朔葉少蘊云甘誓已言三正則子丑寅送以爲正者尚矣 多作夏正未詳孰是蓋始於湯而武王因之 事古漢律曆志引伊訓伊尹祀于先王誕資有牧方明說者謂祀先王于方明朱文公曰方當作乃即所謂乃明言烝祖之成德鄭康成云祖乙居耿後奢侈踰禮土地迫近山

川宮妃馬至陽甲立盤庚爲之臣乃謀徙居湯嘉都上篇是盤庚爲臣時事中篇下篇是盤庚爲君時事正義以爲諫安盡禪傳云鄭大儒必有所據而言

書序祖乙圮于耿孔氏注云圮於相遷於耿殷本紀謂祖乙遷于邢皇極經世祖乙踐位圮于耿徙居邢蓋後史記以書序改之孔氏以圮于耿爲圮於相恐未通蘇氏書傳云祖乙圮于耿盤庚不得不遷以經世紀年改之祖乙次乙未踐位後有祖辛沃甲祖丁南庚陽

Color Control Patches © The Fiffen Company, 2007
Black 3/Color White Magenta Red Yellow Green Cyan Blue

甲而後盤庚立祖乙孫乙盤庚之立以巳亥自祖乙歲位至此一百二十五年若謂民湯析離居因耿之圮不應如是之久也當闕所疑

盤庚之遷也曰天其永我命于茲新邑肇造虛之運始王其知之矣唐宋朴議遷都以觀天地興衰為言謂關中文物奢侈皆極馬已盛而衰難可與矣而以襄鄧為建都極選陳同父上書孝廟亦謂錢塘山川之氣發泄無餘而以荊襄為進取之機其言與朴畧同朴不足道也豈亦有聞於氣運之說乎

NATIONAL CENTRAL LIBRARY, TAIWAN R.O.C.

大傳引盤庚若德明哉湯任父言甲應言皆古文所無

論語予小子履敢用玄牡敢昭告于皇后帝孔安國注云墨子引湯誓其辭若此孤云尚書湯誓無此文而湯誥有之又與此小異唯墨子引湯誓其辭與此正同

爾惟德罔小島邦惟慶不惟不德罔大墜厥宗漢昭烈曰勿以惡小而為之勿以善小而不為蓋得此意

桑穀之祥大戊問伊陟韓詩外傳以為穀生湯

之廷三日而大拱湯問伊尹誤也漢五行志劉向以為殷道既衰高宗承敝而起怠於政事故桑穀之異見又誤也書大傳謂武丁之時先王道廢刑罰弛桑穀俱生于朝武丁問諸祖己劉向孟堅大傳之誤

說苑傳叢之野吳氏禪傳蔡氏集傳以葉為居傳叢在陳州平陸縣北

愚按孟子曰傳說舉於版築之間當從古注

曾語晨禽曰上甲微能帥契者也商人報禹孔叢子引書曰維高宗報上甲微蓋逸書也

學立志而後成遜志而後得立志剛也遜志柔也

西伯戡黎孔注文王貌雖事紂內秉王心豈知文王之心哉文王之德之純心與貌異乎西伯既戡黎祖伊恐商都朝歌黎在上黨壺關乃河朔險要之地朝歌之西境密邇王畿黎亡則商震矣故武王渡孟津莫之或禦周公商墟封衛狄人迫逐黎侯衛為方伯連率不能救而式微狐立之詩作屠亡鄘寨衛終為狄所滅衛之亡猶商之亡也秦拔上黨而韓

趙危唐平澤潞而三鎮服形勢其可忽哉

泰誓古文作大誓孔氏注大會以誓衆晁氏曰

開元開衛色定今文始作泰或以交泰為說

真無書哉或說謂經以泰為名泰之泰終以下文天下無邦武王大會諸侯注伐以懷紂之暴非經意也大誓與大誥同音泰者非

雖有周親不如仁人孔安國注言雖有管蔡為

周親不如箕子微子之仁人與注尚書異書傳多以紂至親雖多不如周家之人未文公集注詩傳

論語釋文予有亂十人左傳叔孫穆子亦曰武王有亂十人劉炫云謂子無臣母之理婦人

孟姜也然本無臣字舊說不必改

范氏傳曰太伯不從楚辭天閒曰叔旦不嘉與夷齊之心一也此武所以未盡善

武成式商容閭正義引帝王世紀去商容及殷民觀周軍之入見畢公至敬民曰是吾新君也容曰非也視其為人徼幸將有急色故君子臨事而懼見太公至民曰是吾新君也容曰非也視其為人虎據而鷹趾當敵將衆威怒自倍見利即前不顧其後故君子臨衆果作進退見周公至民曰是吾新君也容曰非

Color Control Patches

也視其為人忻戚休戚志在險賊是非天子則周之相國也故聖人臨衆知之見武王至民曰是吾新君也容曰然聖人為海內討惡見惡不怒見善不喜顏色相副是以知之愚按韓詩外傳文商容嘗執利篇馬打馬徒欲以伐紂而不能遂去伏打太行及武王克殷立為天子欲以為三公商容辭曰吾嘗馬打馬徒欲以伐紂而不能愚也不爭而隱無勇也愚且無勇不足備乎三公固辭不受命君子聞之曰商容可謂內省而不誣能矣君

此圖像版權屬國家圖書館所有 http://www.nlc.gov.cn/

子哉去秦飡遠矣史記燕王遺樂閒書曰紂之時商容不逆身低辱馬以蓁其變樂記釋箕子之囚使之行商容而復其位鄭注乃謂使箕子視商禮樂之官賢者所處皆令反其居蓋成康不見古文武成故以容為禮樂張良云武王入殷表商容閭史記周紀云表商容之閭皆與書合

顏師古刊謬正俗云武成序往伐歸獸當依異字觀普序東郊不開案說文及古今字詁開古開字開訓開故孔氏釋云東郊不開不得

徑讀闕為開愚按古文尚書師古之說是也
（原本誤讀今北三監本古別字）

大傳洪範曰不叶于極不罹于咎毋偝毋陂遵王之義毋有作好遵王之道毋有作惡遵王之路毋偏毋黨王道蕩蕩毋偏毋陂王道平平毋反毋側王道正直會其有極歸其有極曰皇極之敷言是彝是訓于帝其訓厥猷惟時厥庶民惟皇作極凡厥庶民有猷有為有守汝則念之不協于極不罹于咎皇則受之而錫之福其作汝用咸不協于極不罹于咎皇則受之而錫之福凡厥庶民極之敷言是訓是行以近天子之光曰天子作民父母以為天下王

畏高明史記宋世家亦云毋偝毋陂遵王之義毋有作好遵王之道毋有作惡遵王之路毋偏毋黨王道蕩蕩毋偏毋陂王道平平毋反毋側王道正直會其有極歸其有極曰皇極之敷言是彝是訓于帝其訓厥猷惟時厥庶民惟皇作極凡厥庶民有猷有為有守汝則念之不協于極不罹于咎皇則受之而錫之福其作汝用咸不協于極不罹于咎皇則受之而錫之福凡厥庶民極之敷言是訓是行以近天子之光曰天子作民父母以為天下王

周禮太卜注引洪範曰雨曰濟曰圛曰蠲曰克

詩齊子豈弟箋古文尚書以弟為圛正義云洪範稽疑論卜兆有五曰圛注云圛者色澤光明蓋古文作悌今文作圛賈逵以今文校之定以為圛鄭依貢氏所奏（此數字刻書圛無有半無）

（今世圛即洪範曰驛其上乃注文）

古文尚書曰澤曰圛與

禮注同

詩武聖或古或哲或謀或肅或艾莊子天有六極五常帝王順之則治逆之則凶九洛之事治成德備皆為洪範之學

曾子固奏狀曰洪範所以和同天人之際使之無間而要其所以為始者思也大學所以誠意正心脩身治其國家天下而要其所以為始者致其知也正其本者在得之於心而已得之於心者其術非他學焉而已矣古之人自可欲之善而充之至於不可知之神自十

五之學而積之至於從心不踰矩豈他道哉由是而已矣二程子以前告君未有及此者韓非謂先王之法曰臣毋或作威毋或作利循王之指無或作惡循王之路蓋述洪範之言而失之迂

天命有德天討有罪故無作好惡惟天聰明惟聖時憲故無作聰明以夫之德行天之權故惟辟作福威

司馬貞注莊子云葉子名諸梁食邑於葉僭稱公楚之大夫也正義曰葉縣故城在許州葉縣南十三里葉公好龍即此也

葉伯巢朝注云南方之遠國正義曰葉縣屬南陽郡古時屬楚故稱南方之遠國也

解曰成湯放桀于南巢三人納之意者終商之世義不朝商乎誠如是亦足以見巢之忠商之盛德也商亡而周興行是巢始來朝其說美矣然無所據

金縢之書其興說有二馬鄭世家云周公卒後秋未獲暴風雷雨禾盡偃大木盡拔周國大恐成王與大夫朝服以開金縢書梅福傳云昔成王以諸侯禮葬周公而皇天動威雷風著灾此皆尚書大傳之說蓋伏生不見古文故也蒙恬傳云成王有病甚殆公旦自揃爪

HARVARD-YENCHING LIBRARY

以況汴河乃書而載之記府又王能治國有賊臣言周公欲為亂周公走而奔作鴟鴞王觀於記府得周公流書乃流涕曰執謂周公旦欲為亂乎此又以武王有疾為成王索隱曰不知出何書魯世家亦與帝傳同誤周云秦既燔書時人欲言金縢之事失其本末南軒曰至誠可以回造化若金縢策祝之辭則不無妄傳者

我之弟辟朱文公謂當從鄭氏以辟為避武成惟九年大統未集通鑑外紀引尚書大傳

文王受命一年斷虞芮之質帝王世紀文王即位四十二年歲在鶉火更為受命之元年周書文傳文王受命九年時惟莫春在鎬召太子發攸史記秦惠王十四年更為元年汲冢紀年魏惠成王三十六年改元稱一年或有因於古也

文公賞雍季以義而不以謀襄子賞高共以禮而不以功故曰隸德報功

若爾三王是有負子之責作天史記以王為負索隱引鄭玄曰王讀曰負謂嘗設機以伺虎無

負子之責蓋本此晁以道解丕子之責如史傳中責其侍子之負蓋云上帝責三王之侍子指武王也

唐叔得禾成王命唐叔以餽周公於東土作餽未史記以歸為餽二字通用見論語

三監孔氏謂管蔡商奄地理志殷畿內為三國邶鄘衛是也邶封武庚鄘管叔尹之衛蔡叔尹之以監殷民惟康成以三監為管蔡霍蘇氏從孔說林氏恭氏從鄭說三家孔氏謂三監當有霍叔鄭義為長

民敬有十夫予翼亦惟十人迪知上帝命周公以賢人卜天意史失其名不獨魯哀生也

周書作雒曰俾康叔宇于殷俾中旌父宇于東注云東謂衛殷都鄘詩譜自紂城而北謂之北鄘南謂之鄘東謂之衛康叔宇于殷即衛也

殷都之民服文王者分為三邑其長若隰

言阪尹蓋東成皋南轘轅西降谷也皇甫謐以冢為北邙亳殷孰為南亳偃師為西亳杜氏從鄭說呂氏從皇甫說詩譜以三叔為三監商有霍叔

HARVARD-YENCHING LIBRARY, HUMAN RIGHTS

注以殷為邶鄘衛是殷地在周之東故曰東征邶鄘皆東也康誥曰在茲東土中統父其邶鄘之一歟（顧命南唐无有）

法言謂酒誥之篇俄空焉愚按酒誥古今文皆有之豈揚子未之見歟歟藝文志云劉向以中古文校歐陽大小夏侯三家經文酒誥脫簡一而大傳引酒誥曰王曰封唯曰若圭璧今無此句豈即脫簡歟

劉惟若疇圻父薄違農父若保宏父定辟剝公以違保辟絕句未又公以為貪出諸儒之表洛誥復子明辟剝公謂周公得卜復命於成王也漢儒呂攝還政之說於是一洗矣山谷云剝公六藝學妙處端不朽信夫

敢或告曰羣飲汝勿佚盡執拘以歸于周予其殺無赦張氏以為此告者之詞云爾勸汝執而盡殺之也汝當思之曰是商之諸臣化紂為湎酒者而可處殺乎亦姑惟教之而已若不教而使陷于罪是亦我殺之也周公戒康叔皆止殺之詞杰何以為勸哉愚謂此說得忠厚之意

http://rbsc.lib.pku.edu.cn/ 北京大学图书馆 古籍善本

擇材曰以敬庶民暨敬臣達大家周封建諸侯與大家臣室共守之以為社稷之鎮九州所謂宗以族得民公劉之雅所謂君之宗之此封建之根本也魯之封有六族焉衛之封有七族焉唐之封有九宗五正焉皆所以係人心維國勢不持諸侯為然周公作皇門之書曰維其有大門宗子茂揚肅德勤王國王家乃方求論擇元聖武夫羞于王所咸獻言助王恭明祀敷明刑能承天嗣命先人神祇報職用休俾嗣在王家萬子孫用末被先王之靈光然則王室之不壞繇大門宗子是賴

目封建之法廢國如木之無根其已也忽焉然古者世臣必有家學內有師保民之教外有外庶子之訓國子之賢者命之尊訓諸侯若魯孝公是也使博惠者教之文敏者道之果敢者詔之鎮靖者脩之若晉公族大夫是也教行而俗美然後托以安危存亡之寄而國有與立矣

商之澤深矣周既剪商歷三紀而民思商不衰攷之周書擇材謂之迷民名詰謂之雖民不

TIFFEN Color Control Patches © The Tiffen Company, 2007
Inches Centimetres Blue Cyan Green Yellow Red Magenta White 3/Color Black

敢有念疾之心焉盖皆商之忠臣義士也至畢命始謂之頑民然猶曰邦之安危惟茲殷士競々不敢忽也孔子刪詩存邶鄘於風繫商於頌時商之澤深矣

召誥正義引周書月令云三日粤朏漢律曆志引古文月采篇曰二日曰朏顧注謂說月之光采愚以書正義改之采字疑當作令

畢敘曰成王即位周公營成周以為此天下中有德則易以王無德則易以亡呂氏春秋南宮括曰成王定成周其辭曰惟余一人營居于成周惟予一人有善易得而見也有不善易得而誅也說苑南宮邊子曰昔周成王之卜者成周也其命龜曰予一人兼有天下辟就百姓敢無中土乎使予有罪則四方伐之無難得也三說大意畧同

周公為師召公為保鄭康成不見周官之篇以師保為周禮師氏保氏大夫之職師氏保氏注亦引書無此官之聖賢

禮記文王世子注謂大司成司徒之屬師氏也兩注自不同

有若散宜生孔氏傳云散氏宜生名愚按漢書古今人表女皇氏妃散宜氏女當以散宜為氏

多方越惟有胥伯小大多正大傳云古者十稅一多于十稅一謂之大貊小貊王者十一而稅而頌聲作矣故書曰越維有胥賦小大多政古今文之異如此

無逸大傳作毋逸毋者禁止之辭其義九切

無逸中宗高宗祖甲文王之享國以在位言之

刑稷王享國百年以壽數言

祖甲孔安國王肅云湯孫太甲也馬融鄭玄云武丁子帝甲也書正義以鄭為妄史記正義按帝王年代譜帝甲十六年太甲三十三年明王孔說是王肅云先中宗後祖甲先盛德後有過蔡氏書傳從鄭說謂非太甲按部子經世書高宗五十九年祖庚七年祖甲三十三年世次歷年皆與書合亦不以太甲為祖甲

無逸多言不敢孝經亦多言不敢堯舜之larger

NATIONAL CENTRAL LIBRARY, TAIWAN, R.O.C.

曾子之戰兢皆所以存此心也

天命自度天與我一自作元命我與天一

民之疾苦常在目故曰顧畏于民嚴天之明命

常在目故曰顧諟天之明命

文王罔攸兼于庶言庶獄庶慎司馬公曰人君

急於知人緩於知事愚謂漢宣帝綜核名實

非不明也而不能知弘石之姦唐宣宗採摭

細微非不察也而不能知令狐綯之佞明於

小而闇於大也故堯舜之知不徧物而急先

務

觀蔡仲之命知周所以興觀中山靜王之對知

漢之所以亡周公弔二叔之不咸方且封建

親戚以蕃屏周漢懲七國之難抑損諸侯以

成外戚之篡心有以啟之殊而國之興亡決

焉

君陳蓋周公之子伯禽弟見坊記注它無所攷

傳有凡蔣邗茅胙祭豈君陳其一人歟見伯

祭公謀父皆周公之裔世有人焉家學之傳

遠矣

命君陳分正東郊成周鄭注周之近郊五十里

NATIONAL CENTRAL LIBRARY TAIWAN R.O.C.

今河南洛陽相去則然鄭以日驗知之儀礼爾乃順之于外曰斯謀斯猷惟我后之德先儒謂成王失言蓋將順其美善則稱君固事君之法然君不可以走告其臣順之一字其弊為諛有善歸主李斯所以亡秦也曾是以為良顧乎閻復之君誦斯言則歸過求名之疑不可解矣承弼昭事稽文武而不及成王其有以夫

推誠以待士則榮氏之勇悍之勇用賢以及民則田單之善亦王之善故曰有容德乃大

史伯論周之敝曰去和而取同與晏子之論齊子思之論衛一也西漢之亡亦以羣臣同聲

故曰庶言同則繹

周官諸侯各朝于方岳大明黜陟黜陟明而後封建定柳子謂天子不得變其君始未考周制也

康王釋衰服而被袞冕且受黃朱圭幣之獻諸儒以為禮之變蘇氏以為失禮朱文公謂天子諸侯之禮與士庶人不同故孟子有吾未之學之語如伊訓元祀十二月朔奉嗣王祗

BIBLIOTECA NACIONAL CENTRAL LIBRARY TAIWAN R.O.C.

見廢祖固不可用凶服矣漢唐即位行冊禮君臣亦皆吉服追述先帝之命以告嗣君蓋易世傳授國之大事當嚴其禮也蔡氏書傳取蘇氏而不用文公之說愚觀孝宗初上太上帝后尊號有欲俟數宗服除奉冊者林黃中議唐憲宗上順宗冊在德宗服中謂行禮無害榮備樂而不作可也劉詡美議曰唐自武德以來皆用易月之制既葬之後謂之無服群臣上尊號亦多在即位之年與本朝是体大相遠也觀詡美之言則文公語錄所云

漢唐冊禮乃一時君臣未為定說也

史記周紀康王命作冊畢公分居里成周郟鄏

存缺公字

畢命一篇以風俗為本殷民既化其效見於東遷之後盟向之民不肯歸鄭賜樊之民不肯從曾及其末也周民東亡而不肯事秦王化之入人深矣唐貿至議取士以安史之亂為鑒謂先王之道消則小人之道長小人之道長則亂臣賊子生焉蓋國之存亡在風俗四維不張而秦歷促恥尚失所而晉祚覆至其

NATIONAL CENTRAL LIBRARY, TAIWAN R.O.C.

知本之言乱
周之興也商民後草百年化之而不足周之衰
也衛風先変一日教之而有餘
雖收放心閒之維難孟子求放心之說也繩愆
糾謬格其非心孟子格君心之說也
衛石碏以義厲一國而甯遫之類萃焉晉趙衰
以遜化一國而知范之賢樂焉故曰樹之風
聲
齊大史之守官尚父之德遠矣曾宗人之守禮
周孔之澤深矣故曰惟德惟義時乃大訓

皇帝始見于呂刑趙岐注孟子引甫刑曰帝清
問下民鰥皇宇然岐以帝為天則非
矣以恭行天討謂之天吏刑以具歆天威謂之
天牧
仲說薛收曰古人作元命其能至乎阮逸注云
元命包易書也愚按春秋緯有元命包易書
有元命包薛收蓋謂自作元命其言見于呂
刑阮注誤矣
張子韶書說于君牙冏命文侯之命其言峻厲
激發讀之使人憤慨其有感于靖康之変乎

RESTRICTED NATIONAL SECURITY INFORMATION

胡文定春秋傳於夫椒之事亦致意焉朱子詩傳其說王風揚之水亦然

子夏問金革之事無辟孔子曰吾聞諸老聃曰昔者魯公伯禽有為之也鄭注云有徐戎作難喪卒哭而征之急王事也征之作費誓後世起復者皆以伯禽籍口嘗考書多方王來自奄孔注云周公歸政之明年淮夷奄又叛魯征淮夷作費誓魯世家伯禽即位之後有管蔡武庚淮夷徐戎並興於是伯禽率師伐之於此可作肜誓據此則伯禽征淮徐在周

© THE NATIONAL CENTRAL LIBRARY TAIWAN R.O.C.

公未沒之時非居喪即戎也左傳僖之役晉始墨若伯禽行之則晉不言始矣記禮之言恐非謂實誓也

魏觴諸侯作范基會共公舉觴擇言以酒味色基泚為戒漢高帝置酒諸侯尚講誦習禮樂弦歌之音不絕周公伯禽之化歷戰國秦楚猶一日也

周益公謂文苑英華賦多用貞來非讀泰誓正義安知今之云字乃貞之省文愚按漢書韋孟諫詩顏師古注引泰誓雖則實然古文作貞

TIFFEN Color Control Patches © The Tiffen Company, 2007
Blue Cyan Green Yellow Red Magenta White 3/Color Black
Centimeters Inches

文心雕龍云書標七觀孔子曰六誓可以觀義五誥可以觀仁甫刑可以觀誡洪範可以觀度禹貢可以觀事舉陶謨可以觀治堯典可以觀美見大傳孔叢子云帝典觀美大禹謨禹貢觀事舉陶謨益稷觀政舉皋陶謨觀義此其舉要異者也

春秋時卻缺之言九功九歌穆姜之言元亨利貞子服惠伯之言貢棠元吉叔向之言昊天有成命單穆公之言早鹿叔孫穆子之言鹿鳴之三成鱄之言皇矣之雅閔馬父之言商那之頌左史倚相之言懿戒觀射父之言重

RESEARCH INSTITUTE FOR CULTURAL LIBRARY, TAIWAN, R.O.C.

孫白公子張之言說命其有功於經學莊漢儒訓詁之先蓋自達任史佚以來統緒相承氣脉未嘗絕也

類氏家訓云王粲集中難鄭玄尚書事今僅見於唐元行沖釋疑王粲曰世祇知鄭以東漢之北康成一人而已臧氏庸曰粲以建安人而已臧氏庸曰粲以建安人而已臧氏庸曰粲以建安

王景文謂文章根本在六經張安國欲記考古圖曰宜用顧命游廬山序所歷曰當用禹貢伊尹之始終書序備矣陸士衡豪士賦序伊生抱明允以嬰戮益惑打汲冢紀年之妄說也皇甫謐云伊尹百有餘歲應劭云周公年九十九王充論衡云召公百八十故趙岐注孟子云壽若召公

呂氏春秋孝行覽云商書曰刑三百罪莫重於不孝注商湯所制法也今尚書呂刑三千周禮大司馬注引書曰前師乃鼓鼖譙呴謂書傳說武王伐紂時事（札疑引書傳說曰書大傳也）

洪範五者未備史記云五是未備首要謂之五難李雲謂之五氏儀皆之差如此近於鄙書無說矣

士氣為風水氣為雨箕屬東方木克土土為妃故好風畢屬西方金克木木為妃故好雨此鄭康成說也吳仁傑謂易以坎為水北方之卦又曰雨以潤之則雨屬水漢志軫星亦好雨

五福不言貴而言富先王之制貴者姬富賤者

NATIONAL CENTRAL LIBRARY TAIWAN R.O.C.

不富也

趙岐注孟子不見古文以其助上帝寵之斷句又我武惟揚注云古尚書百二十篇之時太誓也又帝使其子九男二女注云堯典曰釐降二女不見九男孟子時尚書凡百二十篇逸書有舜典之敘已失其文孟子諸所言舜事皆堯典及逸書所載又不及貢以政接於有庫謂皆逸篇之辭又引書兩為伯使傅說孟子詳述其事則異說不勝其繁矣孟子之時古書猶可攷今百不可強通者也

BIBLIOTECA NATIONAL CENTRAL LIBRARY TAIWAN R.O.C.

易乾鑿度曰易之帝乙為湯書之帝乙六世王名同不害以明功帝乙湯之孫也按史記湯至帝乙二十九王謂六世王者唐陳正卿曰殺自成湯至帝乙十二君其父子世六易謂十二君亦未詳

林少穎書說至洛誥而終呂成公書說自洛誥而始朱文公曰蘇氏偽於簡林氏偽於繁王氏偽於略呂氏偽於妙然其間慮有好處

制治于未亂保邦于未危泰之極則城復于隍既濟之極則濡其首不于其未而于其極則無及矣

伊尹以辯言亂政戒其君鑒庚以度乃口告其

民商俗利口其敝又矣部子曰天下將治則人必尚行天下將亂則人必尚言周公訓成王勿以諂人所以反商之敝也張釋之諫文帝趙鼂夫所以監秦之失也周官曰無以利口亂命曰無以巧言此周之家法將相切臣少文多貨安辭之吏倜儻無華此漢之家法

然在貌敬在心書正義之說也中心為忠如心為恕詩卷耳正義之說也

堯舜之世名臣止任事仲尼之門高弟皆為

一科故曰無求備於一人

彊恕而行孟子也原憲之克伐怨欲不行焉也一視同仁容也顏子之克己復禮天下歸仁也

（容言德容言容貌言容德容言容德）

式和民則順帝之則有物有則動作禮義威儀之則皆天理之自然有一定之成法聖賢傳心之學惟一則字

喪夫服田力穡乃亦有秋故民生在勤則不匱

先知稼穡之艱難乃逸故君子能勞則有繼

乃命三后先儒曰人心不正則入於夷狄禽獸

RESTRICTED - OFFICIAL CENTRAL LIBRARY ARCHIVES ONLY

雖有土不得而居雖有谷不得而食故先伯夷而後及禹稷此說得孔子去食孟子正人心之意小雅尽廢大雅既作泽水四維不張其害猶行阻飢

周禮司刑五刑之屬二千五百穆王雖多五百章而輕刑增重刑臧孫圄以周禮為中典甫刑為重典非也

舜葦閩曰欽曰中蘇公曰敬曰中此心法之要也呂刑言敬者七言中者十而謂惟克天德在此二字

禹有典則貽厥子孫而有盤遊無度者湯以義禮垂裕後昆而有顛覆典刑者是以知嗣德之難也宋武帝留萬燈籠麻繩掛於陰室專太宗留作木梳黑角篦於寢宮作法於儉其敝猶多況以多示後乎

因仍紊而封禪因時趾而逆遊因洛書而崇飾符瑞因建極而離繇邪正因享多儀而立享上之說塞忠諫謂之浮言錮君子謂之朋比憯欲少恩曰威克厥愛違衆安動曰惟克畢幽其甚焉者歪之奪漢訖之舜禹衍之篡齊

歷史數位典藏 TECHNOLOGY CENTER LIBRARY, TAIWAN R.O.C.

託之湯武郤陵海西之廢託之伊尹新都之
攝臨湖之變託之周公發聖言以文奏慝宣
經之過哉
蘇綽大誥近於莽矣太玄所謂童牛角馬不令
不告者與蘇威五教綽之遺風也
史記秦紀繆公三十二年敗於殽三十六年自
茅津渡河乃誓於軍中思不用蹇叔百里傒
之謀令後世以記余過君子聞之皆爲垂涙
曰嗟乎秦繆公之與入周也幸得孟明之愛
書序云敗績歸作誓與史不同郤子謂備太

聖善奉穆之謂也穆公是霸者第一悔過自
誓之言幾於王道此聖人所以録於書末
大傳太子年十八曰孟侯於四方諸侯来朝迎
於郊者問其所不知唐冊太子文云盡讌恭
於蔬胃審方俗於迎郊愚謂孟侯見康誥謂
諸侯之長孟方伯也大傳說非
漢藝文志周書七十一篇劉向云周時誥誓號
令孟孔子所論百篇之餘隋唐志繫之汲冢
然汲冢得竹簡書在晉咸寧五年而兩漢已
有周書矣太史公引克殷度邑鄭康成注周

FOR EDUCATIONAL USE ONLY. COPYRIGHT LIBRARY, TAIWAN, R.O.C.

禮云周書王會補馬注儀禮云周書武唐以
閻許叔重說文引逸周書大翰若暈雉又引
孫有爪而不敢以撥馬融注論語引周書月
令曾在漢世杜元凱解左傳時汲冢書未出
也千里百縣鄙之柔矣皆以周本為據則此
書非始出於汲冢也按晉束晳傳太康二年
汲郡得竹書七十五篇其目下書周書(紀年二字)
五年左傳後序云
太康元年晉考
左傳正義引王隱晉書云
竹書七十五卷六十八卷有名題七卷不可
名題其目錄亦無周書然則繫周書於汲冢

其誤明矣
書大傳載四海河江五湖鉅野鉅定濟中孟諸
隆谷大都之貢物此禹時也周書載伊尹為
四方獻令此湯時也王會載八方會同各以
其職來獻自稷慎以下其贄物二十一自義
渠以下其贄物二十自高夷以下其贄物十
四自權扶以下其贄物九此成王時也愚謂
旅獒之訓曰畢獻方物惟服食器用珍異之
貢恐非三代之制
王會曰堂下之右唐公虞公南面立馬堂下之

RESEARCH NATIONAL CENTRAL LIBRARY, TAIWAN R.O.C.

左氏公夏公立馬唐公虞公樂記所謂祝陳也殷公夏公樂記所謂祀宋也然則郊特牲云尊卑不過二代其說非矣

周書史記篇穆王召左史戎夫取遂事之要戒言皮氏華氏夏后殷商有虞氏平林質沙三苗亳氏義渠平州林氏曲集有巢有鄧共工上衡氏南氏有果氏畢程氏陽氏穀平汲京縣宗玄都西夏績陽有洛之巳（國名多傳記所未見）

周書大聚篇若冬日之陽夏日之陰不召而民自來亦見文子張文潛祭司馬公文冬陽夏

© NATIONAL CENTRAL LIBRARY, TAIWAN R.O.C.

冰赴者爭先蓋本於此

周書謚法惟三月既生魄周公旦太師望相嗣王發既賦憲受鑪于牧之野將葵乃制作謚今所傳周書云維周公旦太公望開嗣王業建功於牧之野終葵乃制謚與六家謚法所載不同（孟今本缺誤文心雕龍云斟寔之謚以康名周出於此曰成公葵問旦以文名葵周公旦以貞名周大謚當改）

文心雕龍夏商二篇餘句頗存夏篇見周書文傳篇商篇見呂氏春秋名類篇

周書小武開篇周公曰在我文考順道九紀一

辰以紀日二宿以紀月三日以紀德四月以紀刑五春以紀生六夏以紀長七秋以紀殺八冬以紀藏九歲以紀終九紀與洪範五紀相表裏文選任彥升曰不改參辰而九星仰止注引周書王曰余不知九星之光周公曰星辰日月四時歲是謂九星（九星即九紀也）任章引周書曰時欲殺之必始輔之將欲取之必姑與之（戰國策）蘇秦所讀周書陰符者數老氏受其學此豈蘇秦所讀周書陰符者數老氏之言蕪雜張良之謀皆出於此（宋子公老子為柱下史故）

見此書

三墳書無傳文義唯易存而商高所云周天曆度（周髀）管子所云造六紀以迎陰陽者不復見（管子輕重戊曰慮戚作造六紀以迎陰陽作九之數以合天道而天下化之六紀以周人之王）陽德六紀行德許行為神農之言蕪錯述神農之教列子稱黃帝之書陰陽五行兵法醫方皆託之農黃而大道隱矣今有山氣形之書謂之連山歸藏坤乾元豐中毛漸得之西京或云張天覺得之比陽民家非古也（列子引即老子谷神不死章）

HOSTED BY NATIONAL CENTRAL LIBRARY TAIWAN R.O.C.

有言遜于汝志良之不極其隨也惟學遜志謙之卑以自牧也遜一也而善惡異君體剛而用柔臣体柔而用剛君不遜志則為善德宗之穆明臣而遜言則為梁立攄之荀同周人要黎祖伊恐商受能如震之六之最辭戒則無咎矣蜀漢之亡也吳華覈詣宮門上表曰成都不守社稷傾覆臣以草芥竊懷不寧陛下至仁必垂哀悼臣不勝忡悵之情謹拜表以聞干華覈亦吳之祖伊歟

學古入官然後能議事之前伯產以禮折民漢

儒以春秋決獄子產曰學而後入政未聞以政學者也荀卿始為法後王之說李斯師之謂諸生不師今而學古太史公亦感於流俗之見六國表立傳曰法後王何也以其近已而俗變相類議卑而易行也文帝謂申之毋甚高論宣帝謂俗儒好是古非今秦既亡而李斯之言猶行也孟子曰為政不因先王之道可謂智乎

舜之克艱文之無逸心也後之勤政者事為而已

勿以愉人立政之戒也文辭周公所作師之上
六既濟之九三皆曰小人勿用
近代儒者商書曰沈潛剛克高明柔克洪範言
惟十有三祀箕子不忘商也故謂之商書周
淵明於義熙後但書甲子亦箕子之志也陳
咸用漢臘亦然
既獲仁人武丁以克商也養民以致賢人與謨
益於一言迨覽英雄務悅民心復漢在於一
言
張文潛曰堯之曆象蓋天法也舜之璣衡渾天

NATIONAL CENTRAL LIBRARY TAIWAN R.O.C.

法也
李仁父宰相年表序曰孔子序三代之書其稱
相者獨伊尹伊陟傳說周公召公畢公六人
耳
爾尚監前人之愆惟忠惟孝若沈勁之於文張
嵲之於稷李湜之於義府可謂能監愆矣
荊止於五而秋官條狼氏誓馭曰車轢此春秋
時嘗有之至秦用之豈成周之法哉
烹魚煩則碎治民煩則亂故以簡勝為成器久
不用則蠹政不常修則壞故以屢省為成多

TIFFEN Color Control Patches © The Tiffen Company, 2007
Inches Centimetres
Blue Cyan Green Yellow Red Magenta White 3/Color Black

事非也不事亦非也
皐陶曰敎之三克曰有之三蘇氏雖以意言之
攷之書明于五刑以弼五敎皐陶所執之法
也與其敎不孝寧失不經舜所操之權也皐
陶執法于下而舜以其權濟于上劉頌所謂
君臣之分各有所司王制曰王三又然後制
刑又与同則蘇氏之言亦有所本
格于皇天格其非心自誠意感通而極其至事
君如事天
玩物喪志志為物所役也李文饒通犀帶賦曰
NATIONAL CENTRAL LIBRARY, TAIWAN
美服珍玩近於禍機虞公貪而垂棘返於武
残而龍鱗飛先指所以聞義則服防患則微
經侯委珮而去宣子辭環以歸此可謂玩物
之戒
好問則裕謂聞見廣而德有餘也中庸曰舜好
問博學之必審問之學以聚之必問以辨之
敏而好學必不恥下問老子亦云知而好問
者聖勇而好問者勝
舜咨十二牧終於難任人命九官終於堲讒說
孔子答為邦之問終於遠佞人一也

南豐序閻若璩書曰唐虞為二典者所記豈獨其
迹邪亦興其深微之意而傳之又曰方是時
豈特任政者皆天下之士執蓋執簡操筆而
隨者亦皆聖人之徒也汶山黃樓鑰序云昔
之詩人歌其政事則并其道德而傳之朱文
公詩被帝傳云當是之時雖投坚執鞭之人
亦皆能以周公之心為心而不自為一身一
家之計蓋亦莫非聖人之徒也皆用南豐文
法

虞之賽歌夏五子之歌此三篇之權輿也洪
範無偏無陂至歸其有極蔡氏謂此章蓋詩
之体使人咏咏而得其性情與周禮大師教
以六詩同一機伊訓以三風十愆訓太甲自
聖謨洋洋而下亦叶其音蓋欲日誦是訓如
衛武公之抑戒也故曰詩可以興
擊石拊石百獸率舞凡兩言之或謂脫簡重出
東觀漢記王莽為重泉令鳳鳥集學宮莽擊
磬而舞以舞樂所感乎
湯之誥曰惟皇上帝降衷于下民武之誓曰惟
人萬物之靈劉子所謂天地之中子思所謂

© NATIONAL CENTRAL LIBRARY TAIWAN R.O.C.

天命之性孟子所謂性善淵源遠矣
文王之命其歸視爾師寧爾邦此觀禮所謂伯父無宰歸寧乃邦古者待諸侯之禮如此平王能存西周禮文之舊而不能雪君父之讎恥豈知禮之本乎

洪舒于民古文作洪舍薛氏曰大為民荼毒也
宅西曰昧谷虞翻謂當為柳谷（周禮注疏魏明帝時張掖柳谷口水溢涌寶石負圖即其地也）

周之盛也內諸侯為伯為周召畢公之任周之衰也外諸侯為伯為齊晉之霸三公行二伯之職以統諸侯則伯者安得而稱王命

我生不有命在天得之不得曰有命一為獨夫之言一為聖人之言真文忠公曰命一也恃焉而弗循賊乎天者也安焉而弗求樂乎天者也此聖狂所以異

聖王畏天畏民人有畏心然後敬心生謂天不畏民不足畏為縱欲肆侈

元吉曰惟皇上帝降衷于下民若有恒性克綏厥猷惟后此即天命之謂性率性之謂道

NATIONAL CENTRAL LIBRARY TAIWAN R.O.C.

倘道之聞教迪人能知此則知觀書之要而無穿鑿之患矣「呂成公已有此說」

沿梁及岐若從古注則雍州山距冀州甚遠書豈口大原不相涉冕汶道用水經注云為呂梁孤岐

國家圖書館 NATIONAL CENTRAL LIBRARY TAIWAN

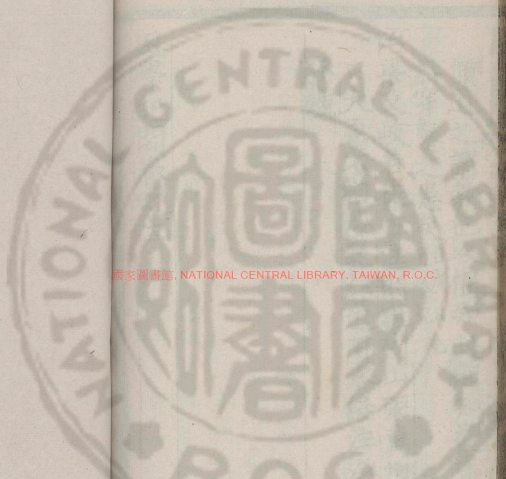

國家圖書館, NATIONAL CENTRAL LIBRARY, TAIWAN, R.O.C.

國家圖書館 NATIONAL CENTRAL LIBRARY, TAIWAN, R.O.C.

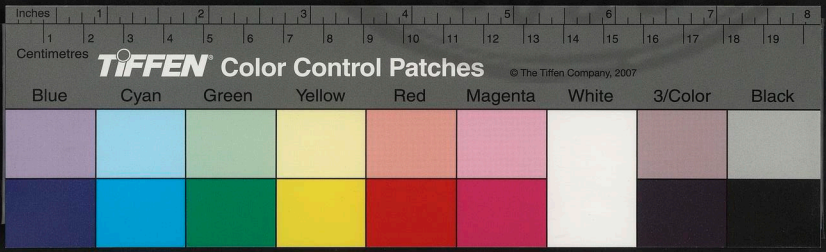

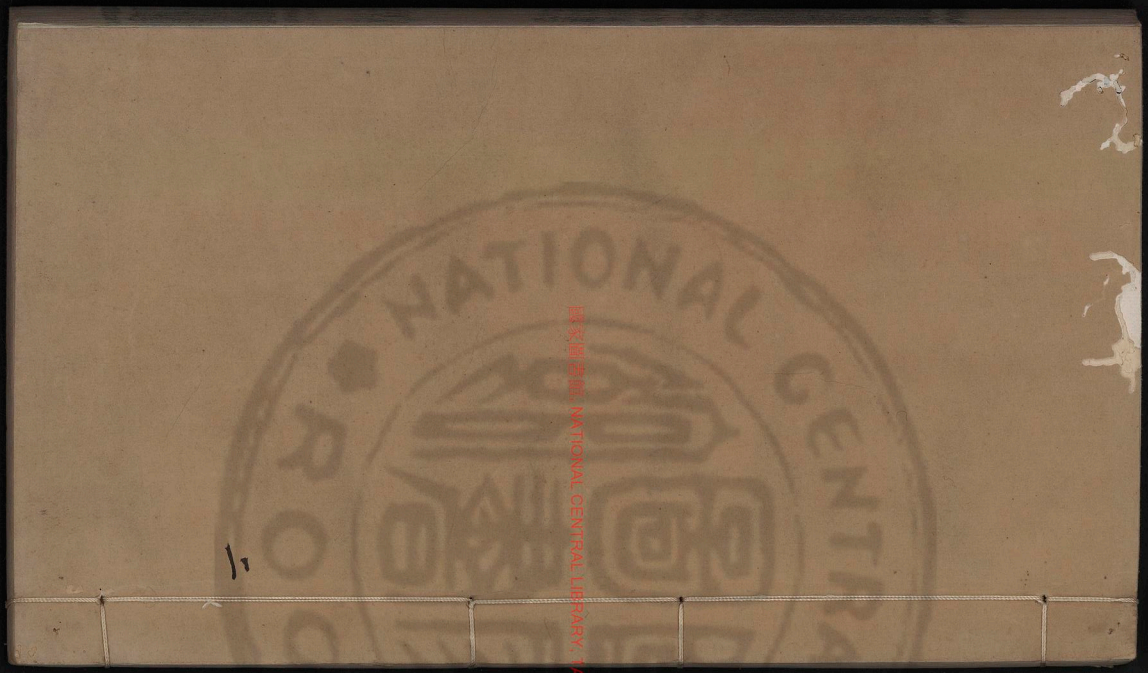
國家圖書館 NATIONAL CENTRAL LIBRARY, TAIWAN, R.O.C.
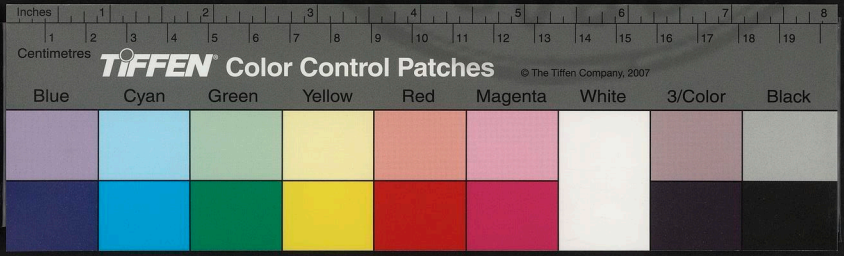

元刻本圖元朝農桑輯要四卷新聞第二冊

國家圖書館藏書

NATIONAL CENTRAL LIBRARY ROC

國家圖書館, NATIONAL CENTRAL LIBRARY, TAIWAN, R.O.C.

315.3346 v.2

國家圖書館藏 NATIONAL CENTRAL LIBRARY, TAIWAN, R.O.C.

國家圖書館藏清康熙間寫本

困學紀聞卷之三

後儀王應麟伯厚甫

詩

經典序録河間人大毛公爲詁故訓傳一云魯人訖其初學記荀卿授魯國毛亨作詁訓傳以授趙國毛萇時人謂亨爲大毛公萇爲小毛公大毛公之稱誰對舒徵疑議趙人傳毛萇序録亦云名長今後漢書作萇此小毛公也程子曰毛長最得聖賢之意

徐整云子夏授高行子卽詩序及孟子所謂高

子也以絲衣繹尸為靈星之尸以小弁為小人之詩則已失其義矣趙岐云高子齊人

謂振之聲尚文王之聲尚武也

序錄子夏傳曾申傳李克讀詩記引陸璣草木疏以曾申為曾公以克為起皆誤

詩六義三經三緯邶民注周禮六詩及孔氏正義其說尚矣予集傳從之而程子謂詩之六體隨篇求之有兼備者有偏得一二者讀詩記謂風非無雅雅非無頌蓋因鄭樵謂雅頌之說然朱子疑焚至大田四篇為頌

雅惡文反正音曹年戴艾良非等篇為頌亦未知是否

逸詩篇名著狸首者義騶虞者義騶虞駒大賢禮出逸書析柏麥秀見史記皆有其辭唯采薇鴻雁何水新宮等鴛鴦鴻飛諸篇無辭或謂河水泓水也新宮斯干也鴛飛小宛也周子醇樂府拾遺曰孔子刪詩有全篇刪者騶駒是也有刪兩句者月離于畢俾滂沱矣月離于箕風揚沙矣是也有刪一句者素以為絢兮是也愚攷之周禮疏引春秋緯云月離於箕風揚沙非詩也素

ACADEMIA SINICA, TAIPEI, TAIWAN, R.O.C.

以爲絢兮朱文公謂碩人詩四章而章皆七句不應此章獨多一句蓋不可知其何詩然則非刪一句也考全篇之刪亦不止驪駒論語之類

近世說詩者以關雎爲畢公作謂得之張超或謂得之蔡邕未詳所出

鶴林吳氏論詩曰興之體足以感發人之善心毛氏自關雎而下總百十六篇首繫之興風七十小雅四十大雅四頌二注曰興也而比賦不稱焉蓋謂賦直而興微比顯而興隱也

朱氏又於其間增補十九篇而摘其不合於興者四十八條且曰關雎興詩也而蒸於比綠衣比詩也而蒸於興頍弁一詩而興比賦蒸之則析義愈精矣李仲蒙曰叙物以言情謂之賦情物盡也索物以託情謂之比情附物也觸物以起情謂之興物動情也（文心雕龍曰毛公以興置於比鄭康成箋周禮以比類興譬況也鶴林之說本於此）

太史公云周道缺而關雎作艾軒謂三家說詩各有師承今齊韓之詩字與義多不同毛公爲趙人未必不出於韓詩太史公所引乃一

家之說古文尚書與子長並出今所引非古文如祖飢惟刑之誼當有來處非口傳之失

文軒謂詩之萌芽自楚人發之故云江漢之域詩一變而為楚辭屈原為之唱是文章鼓吹多出於楚也

周南之詩曰公侯干城曰王室如毳當文王與紂之事與君臣之分嚴矣此周人所以為三

RECEIVED NATIONAL CENTRAL LIBRARY, TAIPEI, R.O.C.

徳

朱子詩傳云舊說扶風雍縣南有召亭今雍縣析為岐山天興兩縣未知召亭的在何縣愚按史記正義引括地志召亭在岐山縣西南

橫渠策問云湖州學興竊意遺聲寓於猶篇因擇取二南小雅數十篇使學者朝夕咏歌今其聲無傳焉朱子儀禮通解有風雅十二詩譜乃趙彦肅所傳云即開元遺聲也

詩正義曰儀禮歌召南三篇越草蟲而取采蘋蓋采蘋在草蟲之前書傳說謂舜詩先

采薇而後草蟲
馬永卿問劉元城曰王黍離離何離衛之後且
天子可在諸侯後乎曰非諸侯也周既滅商
分畿內為三國謂鄘衛是也序詩者以其地
本商之畿內故在王黍離上
新序云衛宣公子壽閔其兄汲之見害作憂思
之詩黍離是也魯詩出於浮丘伯以授楚元
王交劉向乃交之孫其說蓋本魯詩然黍離
王風之首恐不可以為衛詩也韓詩云黍離
伯封作陳思王植令惡鳥論曰昔尹吉甫信

後妻之讒而殺孝子伯奇其弟伯封求而不
得作黍離之詩其韓詩之說歟伯封事唯見
于此
南豐謂列女傳辯詩采苕指舟大車之類與今
序詩者之說尤乖異式微一篇又謂二人之
作
韓文公為薛士馬銘曰先生明毛鄭詩通春秋
左氏傳善講說朝之賢士大夫後而執經考
疑者繼于門唐語林云劉禹錫與韓柳諸士
馬聽說詩曰甘棠勿拜如人身之拜小低屈

TIFFEN Color Control Patches © The Tiffen Company, 2007
Blue Cyan Green Yellow Red Magenta White 3/Color Black
Inches 1 2 3 4 5 6 7 8
Centimetres 1 2 3 4 5 6 7 8 9 10 11 12 13 14 15 16 17 18 19

也勿拜則不止勿翦言召伯漸遠人思不可及讀詩記董氏引士昏記

周有房中之樂燕禮注謂弦歌周南召南之詩漢安世房中樂唐山夫人所作魏繆襲謂安世歌神來燕享永受厥福無有二南后妃風化天下之言謂房中為后妃之歌恐失其意通典平調清調瑟調皆周房中之遺聲

白虎通諫諍篇妻得諫夫者夫婦榮耻共之詩云相鼠有體人而無禮人而無禮胡不遄死此妻諫夫之詩也亦齊魯韓之說歟

NCL 國家圖書館 NATIONAL CENTRAL LIBRARY, TAIWAN R.O.C.

韓詩外傳高子問於孟子曰夫嫁娶者非已所自親也衛女何以得編於詩也孟子曰有衛女之志則可無衛女之志則怠若伊尹於太甲有伊尹之志則可無伊尹之志則暮晁氏讀詩序論云序駟虞王道成也風其為雅歟序魚麗可以告神明雅其為頌歟解頤新語云文王之風終於騶虞序以為王道成則近於雅矣文武之雅終於魚麗序以為可告神明則近於頌矣獨不知風之體大雅頌之正變於頌矣

TIFFEN Color Control Patches © The Tiffen Company, 2007
Blue Cyan Green Yellow Red Magenta White 3/Color Black
Inches Centimeters

歐陽公曰霸者興變風息焉然詩止於陳靈在桓文之後

八能之士見易繇通卦驗或調宮商或調六律或調五音或調五聲或調五行或調律曆或調陰陽或調正德所行大夫九能見毛詩定之方中傳建邦能命龜田能施命作器能銘使能造命升高能賦師旅能誓山川能說喪紀能誄祭祀能語君子能此九者可謂有德音可以為大夫

定之方中傳引仲梁子曰初立楚宮也鄭志張

RESEARCH INSTITUTE FOR HUMANITY NATIONAL DIETOR LIBRARY, JAPAN KYOTO

逸問仲梁子何賢人蒼曰仲梁子先師魯人當六國時在毛公前作義者破壞故訓魯人歸非子八儒有仲良氏之儒陶淵明羣輔錄云仲梁氏傳樂為道以和陰陽為移風易俗之儒

劉孝孫為毛詩正論演毛之簡破鄭之惑李邦直亦謂毛之說簡而深此何間獻王所以高其學也鄭之釋繁塞而多失鄭學長於禮以禮訓詩是案迹而議性情也緣衣以為禄不康亦入以為入宗廟廷燎以為不敢褻人之

官此類不可悉舉

文中子云讀風詩不解采菽讀雅詩不解鶴鳴比為無得於詩者傳至樂記詩云鴛鴦之二章因悟比興之體

江漢之女不可犯以非禮可以見周俗之美范滂之母勉其子以名節可以見漢俗之美

大雅之變作於大臣召穆公衛武公之類是也小雅之變作於群臣家父孟子之類是也風之變也匹夫匹婦皆得以風刺清議在下而世道益降矣

NATIONAL TAIWAN UNIVERSITY

騶虞騶吾騶牙一物也聲相近而字異解頗新語既以虞為虞人又謂文王以騶牙名囿蓋或於異說魯詩傳曰梁鄒天子之田見後漢注與賈誼書同不必以騶牙為證

射義天子以騶虞為節樂官備也鄭康成注云于嗟乎騶虞美仁人也周禮疏引韓魯說騶虞天子掌鳥獸官其說與射義合文選注引琴操曰鄒虞邵國之女所作也古者役不踰時不失嘉會墨子曰成王因先王之樂命曰騶吾豈即詩騶虞歟

TIFFEN Color Control Patches © The Tiffen Company, 2007
Inches 1 2 3 4 5 6 7 8 9 10 11 12 13 14 15 16 17 18 19
Centimetres 1 2 3 4 5 6 7 8 9 10 11 12 13 14 15 16 17 18 19
Blue Cyan Green Yellow Red Magenta White 3/Color Black

大戴禮投壺云凡雅二十六篇其八篇可歌歌鹿鳴鯉首鵲巢采蘩采蘋伐檀白駒騶虞八篇廢不可歌七篇閟宮可歌也三篇間歌上林賦揜群雅張揖注云詩小雅之材七十四人大雅之材三十一人是謂八篇可歌者唯鹿鳴白駒在小雅鯉首今亡鄭氏以為射義所引曾孫侯氏之詩鄉飲風也而亦謂之雅豈風亦有雅歟劉氏小傳或曰鯉首鵲巢也蒙文似之此有謂首又有鵲巢則或說非矣張揖言二雅之材本如所出

無衣非美晉蓋閔周也自僖王命曲沃伯為晉侯而秦臣繇所忌威烈王之命晉大夫襲僖之迹也有曲沃之命則有三大夫之命出爾及爾也

詩亡然後春秋作胡文定謂自秦雜降為國風天下不復有雅春秋作於隱公適當雅之一後(胡氏寧集是成公謂蓋指筆削春秋之時非)謂春秋之所始也詩既亡則人情不止於禮義天下無復公好惡春秋所以不得不作歟

艾軒曰文中子以為詩者民之情性人之情

www.palace.gov.tw

性不應亡使孟子復出必從斯言
泉水云出宿于干飲餞于言說詩者未詳其地
緒志刑州內丘縣有干言山（李公緒云刑州人縣有干山詩）
（刑州古邢國魯頌徂來之松後漢注刑州鄗城）
縣有徂徠山（新甫之柏傳注不言山之所在）
（後魏地形志魯郡汶陽縣有新甫山）
（通典汶州汶陽故城在）
太史公開之重生曰詩
禮有疾恣之詩周語富辰曰鄭之亡由叔妘
逾風於十月云曰予改歲言農事之畢也祭義

於三月云歲既單矣言蠶事之畢也農桑一
歲之大務故皆以歲言之
七月箋傳言豳土晚寒者三豜狐云寒鄉率早
栗北方是也熟鄉乃晚寒南方是也毛傳言
晚寒者豳一寒冬雖晚猶寒非謂寒來晚也
鄭志十一卷魏時中鄭小同撰詩七月正義具
志豜皓問月令季夏火星中昏曰日永星火
舉中而言非心星也是鄭以日永星火與心
星別令撰集成昏問蓋鄭志所載豜皓乃康
成弟子後因豜皓名氏緣改鄭志為吳志

TIFFEN Color Control Patches © The Tiffen Company 2007
Blue Cyan Green Yellow Red Magenta White 3/Color Black
Inches Centimetres

康威不興吳孫皓同時吳志亦無此語

熠耀宵行傳云熠耀燐也朱子謂熠耀明不定貌宵行蟲名如螢夜行有光如螢其說本董氏說文引詩熠耀宵行熠盛光也末章云倉庚于飛熠耀其羽其義一也

七月見王業之難亦見王道之易孟子以詩參言王道周公之心也

風終于周公雅終于召旻有周召之臣則變者可以復于正

子繫好晨風秦離而慈父感悟周盤誦汝墳卒章而為親從仕王裒讀蓼莪而三復流漯裘安祖講鹿鳴而兄弟同食可謂興於詩矣李棚和伯亦自言吾於詩甫田悟進學衡門識處世和伯讀稚斯軹酌棫樸此可為學詩之證

太史公謂仁義陵遲鹿鳴刺焉蔡邕琴操鹿鳴

周大臣所作述王道哀大臣知賢者幽隱彈絃風諫漢太樂食舉十三曲一曰鹿鳴杜夔傳舊雅樂四曲一曰鹿鳴二曰騶虞三曰伐檀四曰文王皆古聲辭琴操曰古琴有詩歌五曲曰鹿鳴伐檀騶虞鵲巢白駒蔡邕琴賦

RESTRICTED - NATIONAL CENTRAL LIBRARY, TAIWAN 2017

云鹿鳴三章鹿鳴燕宾雅之首焉蔡以為風刺蓋齊魯韓三家之說猶關雎刺時作諷也

郎顗對策引詩傳陳古以刺今則鹿鳴宾雅肆三篇澤論謂以為夜誦此門人記録之失讀詩記取鄭義二子以宾為小則夜誦之非矣

劉原父曰南陵以下六篇有聲無詩故云笙不云歌有其義亡其辭非亡矣之亡乃無也朱子謂古經篇題之下必有譜焉如投壺鹿鳴鼓之節而亡之

ZHEJIANG PROVINCIAL CENTRAL LIBRARY 浙江省圖書館古籍部

詩芭有三薄言采芑菜也豈水有芭草也維葉

維芭白梁粟也禮記引豐水有芭鄭氏注芭枸櫃也杞有三無折我樹杞柳屬也南山有杞在彼杞棘梓杞也集于苞杞言采其杞隰有杞檖枸櫃也荼有三誰謂荼苦荼菜也有女如荼茅秀也以薿荼蓼陸草也

薄伐玁狁至于太原後漢西羌傳穆王西征大戎遹戎于太原武王衰弱荒服不朝乃命虢公率六師伐太原而戎至于俞泉宣王遣兵伐太原戎不克蓋自穆公遹戎于太原而太

原為戎狄之居宣王僅能驅之出境而已其後料民太原而戎患益深鄙山之說已兆於此其端自穆王侵戎始西周之亡猶西晉也

羞讀曰譴居譴王室王室不以戎狄與鄭而遠於太原晉地書此

以補詩說之遺

史記周紀懿王之時王室遂衰詩人作刺漢匈奴傳懿王時王室遂衰戎狄交侵暴虐中國中國被其苦詩人始作疾而歌之曰靡室靡家玁狁之故豈不日戒玁狁孔棘注云小雅采薇之詩也古今人表懿王堅詩作注政道既衰怨刺之詩始作然則采薇為懿王之詩矣破訓匈奴傳詩譜序懿王始受譴亟齊哀公夷王夫禮之後卿不尊賢正義謂變風之作齊衛為先齊哀公當懿王衛頃公當夷王故先言此也愚謂東薇正雅當從毛氏若變風則始於懿王

史記匈奴傳周衰王與戎狄伐鄭戎狄逐襄王於是戎狄或居于陸渾東至於衛侵盜暴虐中國中國疾之故詩人歌之曰戎狄是應薄伐玁狁至于太原出輿彭彭城彼朔方漢匈

NATIONAL CENTRAL LIBRARY, TAIWAN

如傳則曰宣王興師命將以征伐之詩人美
太其功曰薄伐獫狁至于太原出車彭彭城
彼朝方以六月為宣王詩是也以魯頌六月
出車為襄王詩以出車為宣王詩而史漢又
不同皆未詳

文王之詩曰文王孫子本支百世凡周之士不
顯亦世此周所以興也宣王之後為幽王斯
干之祥泰誓之前也太師皇父之後為皇父
卿士尹吉甫之後為尹氏太師蹶父之後為
蹶維趣馬申伯之後為申侯則與大戎戚宣

周矣君臣皆弗克紹周焉得不替乎

吉甫作誦美詩以名著者也家父作誦以寃王
詔寺人孟子作為此詩刺詩以名著者也為
吉甫易為家父孟子難

皇父孔聖自謂聖也具曰予聖君臣俱自謂聖
也自聖者亂亡之原光武詔上書者不得言
聖大哉言乎

既克有定靡人弗勝言天之勝人也競競是天
無不克肇言天之終定也申包胥曰人衆者
勝天人曷嘗能勝天哉天定有運速亟詩所

© NATIONAL CENTRAL LIBRARY, TAIWAN (R.O.C.)

以明天理也故不去人勝天
凡百君子各敬爾身胡不相畏不畏于天荊公謂世雖昏亂君子不可以為惡自敬故也畏人故也畏天故也愚謂詩云周宗既滅靡所止戾深矣猶以敬畏思戒聖賢心學守而勿失中夏雖亡而義理未嘗亡世道雖壞而本心未嘗壞君子脩身以俟命而已豈不欲往畏我友朋畏人也故不相畏不畏于天畏天也不畏人則亦去可使然及朋友畏天則神之聽之介爾景福

鄭用二良守可間獨多君子未有患孝梁忠謀疆敵畏服直守節亂萌孤詩曰無競維人四方其訓之正先謀訐蠹運促李雲忠憤漢宗覆章華惟傑陳業隳昭國嬰駁唐尚移詩曰曾是莫聽大命以傾

君子在下位猶足以美風俗漢之清議是也小人在下位猶足以壞風俗晉之放曠是也詩云君子是則是傚

巧言如簧顏之厚矣羞惡之心未亡也不愧于人不畏于天無羞惡之心矣天人一也不愧

THE JAPAN NATIONAL CENTRAL LIBRARY, TAIWAN, R.O.C.

TIFFEN Color Control Patches © The Tiffen Company, 2007
Blue Cyan Green Yellow Red Magenta White 3/Color Black
Inches 1 2 3 4 5 6 7 8 9 10 11 12 13 14 15 16 17 18 19
Centimeters 1 2 3 4 5 6 7 8 9 10 11 12 13 14 15 16 17 18 19

則不畏
車攻東有甫草鄭箋云鄭有甫田謂圃田鄭玄也止齋周禮說云詩不以圃田繫鄭愚謂宣王封弟友于鄭在畿內滎林鄭曰圃田澤左氏謂之原圃淺岭覘封宣王時非鄭地小雅安得繫於鄭乎爾雅鄭有圃田蓋指東遷後鄭言之

詩小傳云詩有變正無周正七月陳王業六月北伐十月之交刺幽陰用事而日食四月維夏六月徂暑言暑之極其至時夏正也而獨謂十月之交為周正可乎漢曆幽王無八月朔食而唐曆則有之識者疑其傳會而為此也愚按正義謂校之無術而太衍曆日蝕議云實則以曆推之在幽王六年庚戌造梁大同曆非始於唐也鄭箋謂周之十月夏之八月殷曆家因之孫葆老解春秋用鄭說謂八月秋之分日食狹分而詩人醜之安得曰分至不為災也蘇子由陳少南皆以十月為陽月朱文公從之宋書禮志載魏史官之言曰黃帝顓頊夏殷周魯六曆皆無推日蝕法但

NATIONAL CENTRAL LIBRARY TAIWAN R.O.C.

有考課疏密而已史術曆識云考課日簿疏密及殿最而嘗攷通鑑皇極經世秦始皇八年歲在壬戌呂氏春秋云維秦八年歲在涒灘申曆有二年之差後之筭曆者於夏之辰弗集於周之十月之交皆欲以術推之亦已疎矣沈存中云日食正陽之月先儒止謂四月非也正謂四月陽謂十月予由詩說與存中同元城謂韓詩有兩蟄極論亦云兩蟄極正大夫刺幽王也篇首多雨無其極傷我稼穡八字朱子曰第二章皆十句增之則長短不齊

又此詩正大夫雖居之後酌御之臣所作其曰正大夫刺幽王者非是解顧新語亦云韓詩世守其書或出於好事者之傳會

塩鐵論引詩曰方叔元老克壯其猶故商師若烏周師爲荼蓋謂商用火而周用兵也

小弁遒彼謂伯奇之詩伯奇仁人而父害之故作小弁之詩曰何辜于天親親而悲怨之辭也又謂鴛鴦之篇刺幽君蓋漢儒言詩各異說論衡亦云伯奇放流着棭早白詩云惟憂用老

THE NATIONAL CENTRAL LIBRARY

韓詩薪彼甫田劉卓也爾雅釋詁劉大也郭璞注云劉義未聞豈未見韓詩故郭讎謝大東維北有斗或以為南斗或以為北斗朱子集傳蓋取二說

呂氏春秋謂舜自為詩曰普天之下莫非王土率土之濱莫非王臣疑與咸丘蒙同一說而託之於舜

袁孝攻釋劉子曰觀武公信讒詩刺之曰營營青蠅止于藩豈弟君子無信讒言此小雅也謂之魏詩可乎

朱子詩傳采薇天子所以苔玁狁也黍苗宣王時美召穆公之詩皆非刺詩愚按國語注采薇叔王賜諸侯命服之樂也黍苗道召伯述職勞來諸侯也常昭已有是說

鄭康成先通韓詩故注二禮與箋詩異如先君之思以畜寡人為定姜之詩生甫及申為仲山甫申伯又不濡其翼惟禹敷之上天之載匪革其猶納凱之即至于湯齊是也注禮記與注易異如東鄰西鄰是也

亂雖履矣爰其適歸新經義云亂出乎上而愛

NCL NATIONAL CENTRAL LIBRARY TAIWAN R.O.C.

患常在下又其極也乃適歸乎其所由矣噫
宣靖之際其言驗矣而北亂者誰歟言與行
違心與迹異荊舒之謂也
單穆公曰旱魃之為虐故君子得以易樂干
祿焉若夫山林藪澤墳衍隰既君子將險哀
之不勝而何易樂之有焉誦險哀二字此文中子所以有常省其山之歎也天地變化草木蕃昌賢者而不樂其生乎天地
閒賢人隱況草木而得遂其性乎
白虎通毛氏云旱山名也曹氏按漢地理志漢中南鄭縣有旱山沔水所出東北入漢旱山在梁州之境與漢廣相近故取以興焉
鼉鳴如鼓新經之說也解頤新語用之鑿矣
賈誼書容經篇謂曰君子重譴小人無由入正人十倍邪辟無由來古之人其謹於所近乎
詩曰芃芃棫樸薪之槱之濟濟辟王左右趣之此言左右日以善趣也此即選左右之說
爰延亦云善人同處則日聞嘉訓惡人從消則日生邪情
維申及甫維周之翰申甫之地為形勢控扼之

ALL RIGHTS RESERVED NATIONAL CENTRAL LIBRARY, TAIWAN R.O.C.

©2011 HARVARD-YENCHING LIBRARY, HARVARD UNIVERSITY

要甫即呂也呂刑一曰甫刑史伯曰當成周者南有申呂左氏傳楚子重請申呂以爲賞田申公巫臣曰不可此申呂所以邑也是以爲賦以御北方善楚得申呂而始彊茲所以爲周室之屏翰漢地理志南陽宛縣申伯國詩書及左氏注不言呂國所在史記正義引括地志云故呂城在鄧州南陽縣西徐廣云呂在宛縣水經注亦謂宛西呂城四嶽受封然則申呂漢之宛縣也高帝入關光武起兵皆先取宛其形勢可見李忠定曰天下形勢關中爲上襄鄧次之

左氏傳曰諸侯釋位以間王政宣王有志而沒
效官雲漢之序曰內有撥亂之志非立志何
以成中興之功
宣王晏起姜后請御則庭燎之儀始勤終怠可
見矣終其臣杜伯而莊其罪則汚水之規諫
言其驗可見矣
祈父傳謂宣王之末司馬職廢羌戎為敗按通
鑑外紀二十三年王伐太原戎不克三十八
年王伐條戎奔戎王師敗績三十九年戰于
千畝王師敗績于姜氏之戎四十一年王征

申戎破之轉予王恤蓋謂此四役也
尹氏不平此幽王所以亡春秋於平王之末書
尹氏卒見權臣之繼世也於景王之後書尹
氏立王子朝見權臣之危國也詩之所刺春
秋之所譏以此坊民猶有五侯擅漢三馬食
晉之禍
召彼故老訊之古事於是即我御事罔或耆壽
俊在厥服矣好讒慝暗昧近頑童窮固矣商
之興其耆長具之播棄黎老與亂同事也
宣三十年有兎舞于鎬京而赫赫宗周有褒褒

TIFFEN Color Control Patches © The Tiffen Company, 2007
Blue Cyan Green Yellow Red Magenta White 3/Color Black
Inches Centimetres

之象矣幽二年三川竭岐山崩而陵谷易處有將亡之形矣匪降自天臧竟由人致此者人也豈天所為哉

褒褒者華興賢者政臣之子孫世臣興國升降者也王朝則周召二公夾輔王室家父仍叔二雅舊人歷汾王之亂平王之遷猶在也侯國則晉之九宗魯之四氏與封建之法相維持彼漢之或登臺之荀何江公之洞徹唐李乾我仇佻亦不我力周所以替也雖不能用吾之崔柳豈世臣之謂乎

整寘之橐耳楚所以亂也君且休矣吾將思之漢所以徵也

擇三有事亶侯多藏貪墨之臣為蟊賊小東大東杼柚其空聚斂之臣為斧斤文侯之命所謂殄資澤于下民也是時幾石父好利用事而皇父以卿士為群邪之宗

神之聽之終和且平用友之信可質於神明神之聽之式穀以女正直之道無愧於幽隱

楊泉物理論曰稻粱菽各二十種為六十疏棗之實助穀名二十凡為百穀故詩曰播厥百

穀

詩譜引傳曰文王基之武王鑿之周公內之疏士未知此傳在何書

三代之禮有損益而所因者未之有改也以公劉之詩攷之君之宗之宗法始於此其軍三單軍制始於此徹田為糧徹法始於此周禮有自來矣

啓安敬商擔賈山之借秦為諭也周公戒成王無若殷王受只曰宜監于殷駿命不易人君常聞危亡之言則可保其安存矣

靡括不愚司空圖之耐厚也豈人載力裘度之

晚卻也

孔子於烝民加四字而意自明於緡蠻曰於止知其所止可以人而不如鳥乎此說詩之法

韓子於菁菁者莪屑屑訓繹蓋以作也晚成

引詩言老成人重於典刑簡而當矣

考之周語立魯公子戲則仲山甫諫料民太原則仲山甫又諫然聽之緡緡也當時公卿唯魏文公諫不籍千畝而他無聞焉此詩人所以有愛莫助之之歎

NATIONAL CENTRAL LIBRARY TAIWAN

溥彼韓城燕師所完鄭箋以燕爲燕安王莽亡今涿郡方城縣有韓侯城縱廣燕北燕國愚謂詩云奄受北國蕭說爲長

韓侯出祖出宿于屠毛氏曰屠地名不言所在

滱水李民以爲同州鄠谷今按說文有左馮翊鄠陽亭胡都低胡即同州也滱水之言信矣

漢息夫躬侯表曰帝舅緣大雅申伯之意後之寵外戚者率以是藉口自宣王褒申伯而申侯終以召戎猶可以爲萬世法乎外戚秉政

未或不亡漢亡於王莽何進晉亡於賈謐唐幾亡於楊國忠石晉亡於馮玉

盜言孔甘亂是用餤式內皆孟子所謂民賊也有民賊則賊民興漢傳褒曰天下之禍不由於外皆興於內唐裴度曰欲平賊當先清朝廷真文忠公曰內有良弼之盜而後外有干戈之盜

大師維垣鄭箋以爲三公王介甫以爲大衆朱子集傳從王說

維天之命傳引孟仲子曰大哉天命之無極而

美周之禮也詩譜云子思論詩於穆不已蓋
仲子曰於穆不似之於穆子思闕官傳引蓋仲
子曰是禄官也宣録云子夏傳曾申申傳魏
人李克克傳魯人孟仲子孟好注孟仲子孟
孟好賭蜡名

筆談云彼徂矣岐之夷之行朱浮傳作彼岨者
岐有夷之行今按後漢朱浮傳無此語西南
夷傳朱輔上疏曰詩云彼徂者岐有夷之行
注引韓詩薛君傳曰徂往也蓋誤以朱輔為
朱浮亦無出字

歐陽公時世論曰昊天有成命二后受之成王
不敢康所謂二后者文武也則成王者成王
也當是康王已後之詩執競不顯成康所謂
成康者成王康王也當是昭王已後之詩噫
嘻曰噫嘻成王者亦成王也范蜀公正書曰
昊天有成命言文武受天命以有天下而成
王不敢以逸豫為也此楊雄所謂康王之時
頌聲作於下自彼成康者有四方祀武王而
述成康見子孫之善繼也班孟堅曰成康没
而頌聲寢言自成康之後不復有見於頌也

RESOURCE: NATIONAL CENTRAL LIBRARY, TAIWAN (R.O.C.)

朱子集傳與歐范之說合

昊天有成命二后受之成王不敢康 引國語叔向曰是道成王之德也成王能明文昭定武烈者也其為祀成王之詩無疑愚觀賈誼書禮容語引叔向曰二后文王武王成王者武王之子文王之孫也文王有大德而功未就武王有大功而治未成及成王承嗣仁以臨民故稱昊天焉其義明

歐陽公詩論古今諸儒謂不年為麥者更無他書可見直用二傳毛鄭說來年為麥始出於毛鄭而二家之據乃瞳度傳大誓不可知之言愚按畫向封事引飴我釐牟麥也始自天降文選注引韓詩貽我嘉麰薛君曰麰大麥也毛鄭之說未可以為非

麰麥 麰音牟 貽音怡 飴音夷 釐音來 牟音謀 段音徒 注音住

陳少南不取魯頌然思無邪一言亦在所去乎

晉姜鼎銘曰保其孫子三壽是利魯頌三壽作朋蓋古語也先儒以為三卿恐非

商周之頌皆以告神明太史公曰成王作頌推已懲艾悲彼家難至魯頌始為溢美之言所

CHINESE RARE BOOKS CENTRAL LIBRARY SINICA

謂善頌善禱者非商周之體也後世作頌倣
魯而近諛又下矣
或謂文之繁簡視世之文質然商質而周文商
頌繁而周頌簡文不可以一體觀也
法言曰正考甫常睎尹吉甫矣公子奚斯常睎
正考甫矣司馬公注揚子謂正考甫作商頌
奚斯作閟宮之詩故云然愚按史記宋世家
襄公之時脩仁行義欲霸盟主其大夫正考
甫美之故追述湯高宗教所以興作商頌
注云韓詩章句美襄公樂記溫良而能斷者
宜歌商鄭康成注謂商宋詩蓋用韓詩說也
考之左傳正考甫佐戴武宣世本正考甫生
孔父嘉為宋司馬華督殺之而絕其世皆在
襄公之前安得作頌於襄公之時乎後漢曹
褒傳奚斯頌魯考甫詠殷注引韓詩新廟奕
奕奚斯所作薛君傳云是詩公子奚斯所作
正考甫孔子之先也作商頌十二篇詩正義
云奚斯作新廟而漢世文人班固王延壽謂
魯頌奚斯作誤矣然揚子之言皆本韓詩時
毛詩未行也師漢世習韓詩文子以章句著
名馬附傳注引師夫子以韓詩章

COPYRIGHT © 2007 NATIONAL CENTRAL LIBRARY, TAIWAN, R.O.C.

句即漢也

長發大禘篇云郊祭天也難禘大祖篇云大祭也太於四時而小於祫鄭康成以祭天爲禘與宗廟大祭同名春秋纂例趙子已辨其失矣王肅以禘祫爲一祭亦非也禘與祫異祫則太祖東嚮毀廟及群廟之主昭南穆北合食於太祖禘則祖之所自出者東嚮惟以祖配之今混禘於祫宗廟有祫無禘

范甯穀梁序孔子就太師正雅頌因魯史脩春秋列泰誓於國風齊王德於邦若明其不能

COPYRIGHT © 2005 NATIONAL DIET LIBRARY, JAPAN. ALL RIGHTS RESERVED.

復雅頌正雅頌不足以被群后也然左傳襄二十九年季札觀樂於魯已爲之歌王矣孔子至衰十一年始自衛反魯樂正雅頌得所則降王於國風非孔子也

隰有萇楚笑云人少而端慤則長大無情慾胡邦衡解學記取之

吕氏春秋察賢飯牛居車下望桓公而悲擊牛角疾歌商誘注以爲歌頑鼠不知何所據齊人

亂世聲哀歌歌者悲也

四月秀葽諸儒不詳其名唯說文引劉向說以

為苦蒽曹氏以爾雅本草證之知其為蔥志
董氏舉侯包言衛武公作抑詩使人日誦於其
側未子謂不知此出在何處愚攷侯包之說
見詩正義隋經籍志韓詩翼要十卷侯包
撰然則包學韓詩者也
秦詩在其板屋西戎地寒故以板為屋張宣公
南澗唱酬序云方廣寺皆板屋閒老宿云用
是輒為水雪凍裂自此如高臺上封皆然地
[illegible]
皆棟之華維常之華協車字泰誓方華協金字

隰有荷華協且字曹氏謂華當作夸音敷益
古車本音居易曰騏孤見豕負塗載鬼一車
來徐徐困于金車其音皆然至說文有尺遮
之音乃自漢而轉其聲愚按何彼襛矣釋文
故書古讀華為敷與居為韻後放此未文公
集傳並著二音而以音敷為先
[illegible]
[illegible]
[illegible]

即横也不勞借音徐氏音横失之矣
千乘四馬至於五之六之猶繼衣之改爲也權
輿四簋至於每食不飽猶醴酒之不設也君
子之言就于其心不于其禮
管謝成申其爲於毋家一也一羙焉一刺焉宣
王親親平王忘讎也
孝經言卿大夫之孝曰非先王之法服不敢服
非先王之法言不敢道非先王之德行不敢
行孟子謂曹交曰服堯之服誦堯之言行堯
之行堯豈之訓皆以服在言行之先孟服之

不衷則言必不忠信行必不篤敬中庸脩身
亦先以齊明盛服鄭人士之狐裘黄黄所以
出言有章行歸于周也
召公是以南仲大祖世濟其美也達有充超拔
鑒蘇文忠慨馬援同心群忠漢朱文公悌馬
敬之群臣進戒嗣王荀子云天子即位上卿進
曰能除患則爲福中卿進曰先事慮事先患
慮患下卿進曰敬戒無怠群臣進戒始以敬
三卿授策終以敬此心學之宗也伊尹訓太
甲曰祗厥身召畢告康王曰今王敬之哉皆

Color Control Patches © The Tiffen Company, 2007

以此為古君第一義

葉氏云漢世文章未有引詩序者魏黃初四年銘云曹詩刺遠君子近小人蓋詩序至此始行

朱子詩序辨說多取鄭漁仲詩辨妄艾軒謂歐陽公詩本義不當謂之本義古人旨意精粹何嘗如此費辭

唐志毛詩草木蟲魚圖二十卷開成中文宗命集賢院脩撰并繪物象學士楊嗣復張次宗上之按名賢畫鑑太和中文宗好古重道

晉明帝朝禪協畫毛詩圖草木鳥獸古賢君臣之像不得其真召程脩己圖之皆據經定名任意採掇由是經旨之制生植之姿遠無不詳幽無不顯然則所圖非止草木蟲魚也

胡氏毓秀毛詩

格物之學莫近於詩關關之雎摯有別也呦呦之鹿食相呼也德如鳲鳩言均一也德如羔羊取純潔也仁如騶虞不嗜殺也鶺鴒在原得所止也桑扈啄粟失其性也倉庚陽之候也鳴鳩陰之兆也兼葭露霜變也桃蟲拚飛

化也鶺鴒于九皐聲聞于野誠不可揜也鳶飛戾天魚躍于淵道無不在也南有喬木正女之操也隰有萇楚君子之德也匪鱣匪鮪避危難也匪兕匪虎戒慨勞役也黍苗序君子之恩也蓼莪序孝友也蓼莪頩行莽見忠信也葛屨褊而羔裘息也蟋蟀儉而蜉蝣奢也爰有樹檀其下維穀美必有惡也周原膴膴堇荼如飴惡可為美也黍以為稷心昭於視也蠅以為鷄心惑於聽也綠竹猗猗文章著也皎皎白駒賢人隱也贈以勺藥則我椒漿芳馨之厚也焉得

護草言采其蘊夏思之深也柞棫斯拔俔薪俔燎盛衰之象也鳳皇于飛雍雍于羣治亂之符也相鼠碩鼠疾惡也采葛采苓傷讒也

引而伸之觸類而長之有多識之益也

誦詩三百不能專對不足以一獻酢誦言而忘味者也自賄商之後言詩莫若益子其述孔子之言以為知道者二鴟鴞烝民是也如靈臺矣北山雲漢小弁凱風深得詩人之心以意逆志一言而盡說詩之要學詩必自益子始

由毛之詩皆出於荀卿子而韓詩外傳多述荀書今考其言采采芣苢薄言采之薄言有之薄言掇之薄言捋之薄言袺之薄言襭之不敢馮河得風雅之旨而引逸詩尤多其孔筆所刪歟

法言曰守儒轅固之公二子無愧於言詩矣王式以三百五篇諫亦其次也俊語詩解頤者能無愧乎

草木鳥獸蟲魚疏陸璣字元恪所撰非陸機也鄭氏詩譜徐整暢太叔裘隱親攡文隋志太叔求及劉炫注古今書錄云徐正陽注館閣書目謂注者誤大略求而不放序錄徐正陽疑即徐整說以整為正暢為陽也整字文標太叔名

詩緯含神霧微揆著上統元皇下序四始羅列五際又曰詩者天地之心君德之祖百福之宗萬物之户也推度災曰建四始五際而八節通氣極曰午亥之際為革命卯酉之際為改正辰在天門出入候聽帝天保也酉析父也午采芑也亥大明也大明在亥水始也四牡在寅木始也嘉魚在巳火始也鴻鴈在申金始也翼奉學齊詩聞五際之要十

NCL-BEIJI NATIONAL CENTRAL LIBRARY, TAIWAN

月之交篇即顓曰四始之缺五際之危五際
本於齊詩四始與毛詩序異蓋習聞其說而
失之也
曹氏論詩云詩之作本於人情自生民以來則
然太始天皇之時包羲畫卦之意蓄天之八
卦康衢之民謠虞舜素問天元紀大論黃帝
臣曰積考太始天元冊文曰太虛寥廓蓬蓬
元氣萬物資始連天布氣真靈總統坤
元九星懸朗七曜周旋日陰日陽曰柔曰剛
幽顯既位寒暑迎張生生化化品物咸亨
古詩之體始於此然伊川謂素問出於戰國
之末
文粹李行簡云劉勰說詩三千言言詩者尚之
今考迅作六說以繼六經自孔氏至考亂凡
八十九章取漢史詔書及群臣奏議以擬尚
書又取易中歌至後庭鬬百草臨春樂小年
子之類凡一百四十二篇以擬雅章又取巴
俞歌百頭吟折楊柳至誤客娘以比國風之
流然文中子嘗續經矣朱子謂高文武宣之
制豈有精一執中之傳曹劉顏謝之詩豈有

COPYRIGHT NATIONAL CENTRAL LIBRARY, TAIWAN, R.O.C.

物則秉彝之訓況思乎

文斬曰九德九夏雅頌之流也鄭玄風也酌之雅頌猶魯頌也蔡士龍曰詩之音律猶易之象數

說詩者謂宋襄公作輕鐘之樂按博古圖有宋公成鉦鐘大晟樂書應天得六鐘字其帶曰釜鐘詔謂穫英薄之器斧受命之邦以敬諫傳會之言宋公成亦非襄公用以說詩陋矣

大學止於至善引詩者五齊家引詩者三朱子謂咏歎淫泆其味深長最宜潛玩毋屑末節

凡八引詩朱子謂衣錦尚絅至不顯維德始學成德之序也不大聲以色至無聲無臭贊不顯之德也反復示人至深切矣孝經引詩十引書一張子謂古多與詩書意不相類直取聖人之意而用之是六經與聖人合非聖人合六經也或引或否卷舒自然非先考詩書而後立意也六經即聖人之心隨其所用皆切事理此用經之法

束晳補亡詩循波南陔釋曰陔隴也群經音辭云序曰孝子相戒以養陔當謂戒鄉飲酒燕

FOR REFERENCE ONLY
FOR NON-COMMERCIAL USE ONLY - TAIWAN E-DOC

禮賓酔而出奏陵夏鄭氏注陵之言戒也以陵為節明無失禮與詩序義協愚按春官樂師鄭司農注今時行禮升大學罷出以鼓陵為節

荀子曰善為詩者不說程子之說得玩味吟哦上下也董子曰詩無達詁孟子之不以文害辭不以辭害志也

曹子建表忍垢苟全則犯詩人胡頚之譏詩無此句毛萇引毛詩曰何頚而不速死也今相鼠注無之

說文叙云其稱詩毛氏者皆古文也以今詩考之其文多異得此龜為蝳蝀碩大且儉為

REPRODUCED WITHOUT PERMISSION TAIWAN

豢邑正交論云周德始衰頌聲既寢伐木有鳥鳴之刺是以正雅為刺也

春秋時諸侯忿攻戰而緩教化其留意學校者唯魯僖公能脩泮宮僖文公敎教勤學它無聞焉鄭有子衿城闕之刺子產僅能不毀鄉校而已

吳才老詩叶韻補音序曰詩音讀有九家唐陸

德明定為一家之學開元中衛五經文字我
心慘慘為操七到伐鼓淵淵為　皆與釋文
異乃知德明之學當時亦未必盡用
取蕭登傳曰其香燔升為酒為醴曰有厥其香
士所謂香者即今之薰脩五禮精義士祭祀用
香今古之禮並存其文隨志曰梁天監初何
佟之議謂宗廟所以尊神與其用香其義
一也攷之殊無扞開元開寶禮不用
詵后稷之德有相之道疏云種之必好似有神
助呂氏春秋后稷曰子能使子之野盡為今

風乎六尺之耜耜頭成畝也其博八寸所以
成畎也釋曰六尺此其度也其耨六寸所以間
稼也漢趙過曰后稷始畎田
興雨祁祁雨欲徐徐則入土盬纔論云周公太
平之時雨不破塊旬而一雨雨必以夜
以救徂旅孟子作以遏徂莒韓非云文王克莒
夏屋渠渠箋云設禮食大具其意勤勤正義王
肅公大屋崔駰七依說宮室之美云夏屋渠
渠文選靈光殿賦注引七依作蘧蘧檀弓見
若覆夏屋者矣注夏屋今之門屋其形旁廣

而畢正義放人以來始屋四阿夏家之屋唯
兩下而已無四阿如漢之門無闕康成於詩
文王之治由身及家風始于關雎雅始于大明
而思齊又關雎之始也家人之九五曰王假
有家本顧家人臨漢獨者推於家身
衛武公自警曰慎爾出話敬爾威儀無不柔嘉
古之君子剛中而柔外仲山甫之德柔嘉維
則隨會柔而不犯韓文公為王仲舒銘曰氣
銳而堅又剛以嚴哲人之常與其友處順若
婦女何德之光

爾土宇昄章必曰徂爾徂爾性務廣地而不務
廣德者人君之深戒也不務德而勤遠略齊
之霸所以衰狄之貴莫於晉為都晉之亂所
以萌
風俗世道之元氣也觀葛生之詩克之遺風變
為北方之強矣觀駟驖小戎之詩文武好善
之民變為山西之勇猛矣晉秦以是彊於諸
侯然晉之分為三秦之二世而亡風俗使然
也是以先王之為治威彊不足而德義有餘
商之季也有故家遺俗焉周之衰也懷葛舊

TIFFEN Color Control Patches © The Tiffen Company 2007
Blue Cyan Green Yellow Red Magenta White 3/Color Black
Centimeters inches

俗焉

皇皇后帝皇祖后稷享以稷配天周之東遷始
僭禮矣夫子以爲周公之衰而史克何美焉
齊百廢遼晉靖王章晉以爲常禮樂安得不
自大夫出乎

孟子發曰詩全篇刪去者二千六百九十四篇
如猩首曾孫之類是也篇中刪章者如唐棣
之華倫其反而室是遠而之爾思室是遠而之
也章中刪句者如巧笑倩兮美目盼兮素以
爲絢兮是也曰中刪字者如誰能東國成不

自爲政本勞百姓是也

止齋曰國風作而二南之正變矣邶鄘曹鄭特
衛國也而國風以之終始蓋邶鄘自別於衛
而諸侯侵無統紀及其厭亂思治追懷先王
先公之世有如曹鄫然君子以爲是二南之
可復世無周公誰能正之是故以鄫終

ACADEMIC NATIONAL RESEARCH LIBRARY

困學紀聞卷之三

國家圖書館, NATIONAL CENTRAL LIBRARY, TAIWAN, R.O.C.

後儀王應麟伯厚甫

周禮

漢河間獻王得周官而武帝謂末世瀆亂不驗之書唯太宗夜讀之以為真聖作曰不井田不封建而欲行周公之道不可得也人君知此經者太宗而已劉歆始用之蘇綽再用之王安石三用之經之蠹也唯文中子曰如有用我者期月而已三年有成吾其為東周乎然後可以行周官之法庶幾者知此經者

困學紀聞卷之三

國家圖書館, NATIONAL CENTRAL LIBRARY, TAIWAN, R.O.C.

後儀王應麟伯厚甫

周禮

漢河間獻王得周官而武帝謂末世瀆亂不驗之書唯太宗夜讀之以為真聖作曰不井田不封建而欲行周公之道不可得也人君知此經者太宗而已劉歆始用之蘇綽再用之王安石三用之經之蠹也唯文中子曰如有用我者期月而已三年有成吾其為東周乎然後可以行周官之法庶幾者知此經者

王莽二子而已

漢志謂之周官經序錄云劉歆始建立周官經以為周禮意者周禮之名肇此乎然後漢書云鄭眾傳周官經後馬融作周官傳授鄭玄玄作周官注猶云以周禮名也隋志自馬融注已下始曰周官禮賈公彥疏志云禮見釋義卷五峯胡氏云周官司徒掌邦教數五典司空掌邦土居四民世德周禮關冬官未嘗闕也乃冬官事屬之地官程泰之云五官各有羨數天官六十三地官七十八春官七十夏官六

十九秋官六十六益數簡失次取羨數凡百五之事歸之冬官其數乃周俞庭椿為後古編亦云司空之篇雜出於五官之屬九峯蔡氏云周公方脩治事之官而未及師保之職冬官亦闕首末未備周公未成之書也

考工記或以為先秦書而禮記正義云孝文時求得周官不見冬官一篇乃使博士作考工記補之馬融云孝武開獻書之路周官出於山巖屋壁漢書謂河間獻王得之非孝文時也序錄云李氏上五篇失事官一篇取考工

THE GETTY RESEARCH INSTITUTE, NATIONAL CENTRAL LIBRARY, TAIWAN, R.O.C.

記補之六藝論云壁中得六篇誤矣齊文惠
太子鎮雍州有盜發楚王冢發竹簡書青絲
編簡廣數分長二尺有得十餘簡以示王僧
虔僧虔曰是科斗書考工記周官所謂文也
漢時科斗書已廢則記非博士所作也易氏
士考工記非周書也言周人上與而有釋匠
之制言周人明堂而有世室重屋之制言滍
洫澮川非遂人之制言祈澤禬禳非大司馬
司常中車之制賦周興大不類

禮器經禮三百鄭氏注謂即周禮三百六十官
漢志禮經三百唐賈公彥注云周禮三百是古名
也禮經謂經典古文孟以儀禮為經禮也朱
子從賈說謂周公設官分職之書禮典在
其中而非專為儀設也
鄭康成釋經以緯書亂之以臆說汨之而聖人
之微指晦焉徐氏徹言謂鄭注誤有三王制
漢儒之書今以釋周禮其誤一司馬穰苴兵制
也今以證田制其誤二漢官制皆襲秦今引
漢官以比周官小宰乃漢御史大夫之職謂
小宰如今御史中丞如此之類其誤三鶴山

NATIONAL CENTRAL LIBRARY, TAIWAN

謂以末世弊法釋三代令典如以漢筆擬邦賦以莽制擬國服止齋謂以周禮為非聖人之書者以說之者之過也

張禹以論語文其諛劉歆以周官文其姦猶以葬禮發冢也禹不足以玷論語而以歆紊周官可乎（西山翻北戰之王田改孟改來）

呂氏紹義云府史胥徒通典總言其為六萬三千六百七十五員內二千六百四十二人外諸侯國官六萬一千三十二人此乃官數非謂

府史胥徒也

嬪御奄寺飲食酒漿衣服次舍器用貨賄皆領於冢宰冕弁車旗宗祝巫史卜筮瞽侑皆領於宗伯此周公相成王格心輔德之法周之興也櫛俊為士正吕侯為虎賁氏侍御僕從閽胥王人左右掌僕庶士及其喪也帥踊舂蔀共婦事陰賜夫內史趨馬師氏締交掌贊玉瑤瑤琨琬圭璧璋琥璜以和邦國以結好合信以巡守以朝覲以宗遇以會同以賓客以賀慶以賜予以作事以治政以征伐以田役以封建以賞慶以誅罰以合方以圖事以待賓客以治王之燕飲以贊玉幣爵之事以贊王牲事以詔王之小過失以詔王之大過失以詔王鬼神祭祀以詔王之法式以詔王之政事以詔王之得失以詔王之美惡以詔王之好令以詔王之命事以詔王之嘉事以詔王之燕游以詔王之喜怒以詔王之哀樂以詔王之安危以詔王之饑渴以詔王之寒暑以詔王之動靜以詔王之居處以詔王之出入以詔王之往來以詔王之飲食以詔王之衣服以詔王之好惡以詔王之宴寢以詔王之聽朝

周公之興廢也聞有詰責宰臣如申屠嘉奏劾常侍如楊秉宮中府中為一體如諸葛武侯可謂知宰相之職者唐太宗責房玄齡以北門營繕何預君事豈善讀周禮者哉我朝趙普於一薰籠之造亦制以有司之法李沆於後宮之立奏以臣沆不可越俎於內政務竹責宦者罷其提舉幾古大臣之風矣五峯乃謂周公不當治成王疏矣之事殆未之思也

李泰伯曰內宰用大夫士世婦每公卿一人分命賢臣以參檢內事漢世皇后詹事比周之稽有成周遺

漢食貨志太公為周立九府圜法顏師古注周官大府王府內府外府泉府天府職內職金職幣皆掌財幣之官故曰九府愚按爾雅醫無閭之珣玗琪會稽之竹箭梁山之犀象華山之金石霍山之珠玉崐崘之璆琳琅玕幽都之筋角斤山之文皮岱岳之五穀魚鹽是謂九府五岑胡氏皇王大紀所述與爾雅同而繼之曰尚父立圜法輕重以鈐通九府之

THIS COPY IS FROM NATIONAL CENTRAL LIBRARY, TAIWAN, R.O.C.

貨又按史記列傳晉讀管氏輕重九府劉向別錄曰九府書戰國無有安能謂其書論鑄錢之輕重鹽鐵論文學曰管仲設九府徼山海通與亦云太公立九府之貨然則九府太公立之管仲設之其名列于國雅蓋即管氏書也大紀之說得之顏注恐非（補）（補缺）

九嬪注引孔子曰日者天之明月者地之理孝經援神契之言也（補）（補缺）何休公羊傳序引孔子有云吾志在春秋行在孝經孝經鉤命決之言也（補）（補缺）漢儒以緯書孔子所作（補）（補缺）（補）（補缺）（補）（補缺）

禮俗刑呂成公謂禮俗不可分為兩事制而用之謂之禮習而安之謂之俗若禮自禮俗自俗不可謂之禮俗

王之膳服雖不會而九式有羔服之式家宰所以節也待王之膳服不過以關市之賦則其用節矣

司徒掌教不言財司馬掌政不言兵鄉遂九畿兵財在其中井田封建足食足兵之本也周官之法不行無善教善政於是憂財用畏夷狄矣

鄉有軍制無田制遂有田制無軍制（疏云鄭注亦見其義）

大司徒建邦國以土圭土其地正人建國書參諸日中之景夜考之極星定之方中傳云度日出日入以知東西南視定北準極以正南北愚按晏子春秋景公新成柏寢之室使師開鼓琴師開左撫宮右彈商曰室夕東方之聲薄西方之聲揚公召大匠曰室何為夕大匠曰立室以宮聲為之於是召司空曰立宮以城聲為之明日晏子朝公曰先君太公立宮何為夕對曰古之立國南望南斗北戴

© NATIONAL CENTRAL LIBRARY, TAIWAN R.O.C.

樞星彼安有朝夕哉而以今之夕者周之建
國國之西方以尊周也公曰古之匠乎樞星
即極星也公劉居豳慶景西國然則尚矣
版權所有 翻印必究 Copyright © 中央研究院 Academia Sinica

明堂論曰王居明堂之禮南門稱門西門
稱闈故周官有門闈之學師氏教以三德守
王門保氏教以六藝守王闈然則師氏居東
門南門保氏居西門北門也朱子大學章句
序王官有學蓋謂此曾孝公之為公子嘗入
京師為國子人籍其孝宣王命之導訓諸侯
他書言國子者皆周語焉

師氏三德朱子曰至德以為道本明道先生以
之敏德以為行本司馬溫公以之孝德以為
達德無愧徐仲車之徒以之
救誉傾命皆言師氏雲漢之傳曰年穀不登則
師氏秩其兵文王世子大司成注以為師氏
而楊雄師氏以刺匪其人九兩師以賢得民
注謂諸侯師氏言賢者以身教也后妃亦有
之鴈鞏去言告師氏
保氏九數鄭司農云今有重差夕桀句股釋文
夕音的此二字非鄭注愚按火儀正義引鄭

TIFFEN Color Control Patches © The Tiffen Company, 2007
Centimetres Inches
Blue Cyan Green Yellow Red Magenta White 3/Color Black

司農云今有稟者左向股馬融干寧稟更云今
有夕槀各為二義未知所出則夕槀二字後
人所益非鄭注信矣劉徽九章筭經序云包
犧氏始畫八卦作九九之術以合六爻之變
黃帝建曆紀協律呂隸首作數周公制禮有
九數九數之流則九章是矣漢張蒼耿壽昌
皆善筭因舊文刪補故校其目與古或異而
所論多近語

里宰以歲時合耦于耡注云耡者里宰治處也
若今街彈之室矣此合耦使相佐助疏謂漢

時在街置室檢彈一里之民金石錄有中平
二年正月都御正街彈碑在昆陽城中趙明
誠失於攷禮注而酈氏注水經洪氏隸釋皆
以街為衛又誤矣漢會稽太守言古制云春將
出民里胥平旦坐於右塾鄰長坐於左塾畢
出然後歸夕亦如之里胥之塾其即里宰所
謂耡者歟

庾人注青州之鼈胥（釋文胥息徐反劉音素
韻蟞鼈也四夜切）集
出東海陸賈徽吳地記云閶門思海魚而雖

TIFFEN Color Control Patches © The Tiffen Company, 2007
Blue Cyan Green Yellow Red Magenta White 3/Color Black
Centimeters Inches

於生致治生魚鹽漬而曰乾之故名為蕭續
管子地員篇九州之土為九十物每土有常而
物有次群土之長是唯五粟次曰五沃次曰
五位次曰五壚次曰五浮凡上土
三十物種十二物中土曰五走次曰五壚次
曰五鑑次曰五剽次曰五沙次曰五埴凡中
土三十物種十二物下土曰五猶次曰五壮
次曰五殖次曰五黑次曰五紫凡
下土三十物種十二物凡上物九十其種三

十六按大司徒以土會之法辨五地之物生
以土宜之法辨十二壤之物而知其種故篇
亦古制之存者河圖謂東南神州曰農土正
南卬州曰深土西南戎州曰滔土正西翕州
曰开土正中冀州曰白土西北柱州曰肥土
北方玄州曰咸土東北咸州曰隱土正東揚
州曰信土

地員篇凡草土之道各有數造或高或下各有
草土葉下於鞭鞭下於莫莫下於蒲蒲下於
葦葦下於雚雚下於萑萑下於蓼蓼下於莞莞下於蒲

NATIONAL CENTRAL LIBRARY TAIWAN R.O.C.

蕭下於薛薛下於崔崔下於茅凡彼草物有
十二衰注釋即薛也衰等第也上下相重次也按周官有草人掌土
豈其遺制歟
土圭度地之法景一寸地差千里一分地差百
里王畿千里以寸為法五等諸侯之地以分
為法尺有五寸者一萬五千里之景也天地
相去三萬里謂故隋唐志宋元嘉十九年測
於交州何承天謂六百里差一寸後魏永平
元年測於洛陽信都芳謂二百五十里差一
寸然宋之於陽城魏之於金陵皆所度未可

HUAZHONG NORMAL UNIVERSITY LIBRARY, TAIWAN, R.O.C.

極也唐開元十二年植表凌儀大率五百二
十六里二百七十步差二寸餘遂以為記千
里一寸為妄注僧一行曰陽城乃在洛之東偏開元占經之說蓋應南北極
地之司馬公曰景圖云日行黃道每歲有差
地中當隨而轉移故周在洛邑漢在梁川陽
城唐在汴州浚儀潘水李氏云周於陽城則
景說者謂地形西北高東南下極星在北斗
亦在北極星乃天之中也天之中則地之中
諸公之地方五百里與武成孟子之言不合子
產曰列國一同孟子亦曰魯方百里明堂位

TIFFEN Color Control Patches © The Tiffen Company, 2007
Centimetres Inches
Blue Cyan Green Yellow Red Magenta White 3/Color Black

云魯方七百里以謂周官明堂位燕附庸而言職方氏疏云無功緩是公爵惟守百里地謂若虞公虞公爵是殷之公至周仍守百里國以無功故也愚按左氏傳虞仲太王之昭也虞仲虞叔王季之穆也皆周所封謂虞是殷之公誤矣

歲終正治而致事注上其計簿疏云漢時考吏謂之計吏今按說苑晏子佰東阿三年景公召而數之明年上計景公迎而賀之韓子外儲說西門豹為鄴令屆期年上計君收其璽

新序魏文侯東陽上計錢布十倍史記秦昭王召王稽拜為河東守三歲不上計然則春秋戰國時已有上計非始于漢

朱文公曰讀曹公杜牧孫子見其所論車乘人數諸儒皆所謂言唯蔡季通每論此事以考周禮軍制皆合愚按孫子作戰篇凡用兵之法馳車千駟革車千乘帶甲十萬曹公注馳車輕車也杜牧注輕車戰車也古者車戰革車輜車重車也載器械財貨衣裝司馬法曰一車甲士三人步卒七十二人炊家子十人

固守衣裳五人旅汲五人輕車七
十五人重車二十五人故二乘兼一百人為
一隊舉十萬之衆革車千乘校其費用支計
則百萬之衆皆可知也左氏傳已卯楚師軍
於邲丙辰楚重至於邲呂成公謂凡戰兵車
在前輜重常在兵車之後楚重次日乃至後
一日故無鈔擊之患唐說齋云儒者謂甸出
七十五人不知實出百人其七十五人戰車
也其二十五人重車
古者步百為畝古之百畝為今四十一畝一百

六十步古之一井為今三百七十五畝實畿
曰小畝步百周之制也中畝二百四十漢之
制也大畝三百六十齊之制也今所用者廣
之中畝鹽鐵論御史曰古者制田百步為畝
先帝哀憐百姓制田二百四十步為一畝通
與謂商鞅秦以為地利不盡更以二百四
十步為畝二說不同
禹貢之田九等蕩掩別墊地亦九等孟子王制
為五等而周官止三等解者謂大司徒不易
一易再易三等鄭鄒之制也小司徒上中下

HARVARD-YENCHING LIBRARY, TAIWAN BOOC

地三等六鄉之制也遂人上中下地三等旁
各一遂之制也大司馬上中下地三等諸
侯之制也
遂人治野乃經遂浍之制匠人溝洫乃為地
之制鄭康成云周制畿內用夏之貢法我夫
無公田邦國用貢之助法制公田不稅夫朱
文公亦云溝洫以十為數井田以九為數井
田溝洫決不可合而永嘉諸儒欲混為一康
成注分為二是也愚按李泰伯平土書云周
畿內及諸侯一用貢法蓋泰伯已與康成異

矣非始於永嘉諸儒也劉氏中義以匠人溝
洫求合平遂人治野之制謂遂人言積數匠
人言方澤然周禮考工各為一書易氏謂匠
人前代之制
鄭盡力平溝洫濬畎澮距川遂人五溝五涂之
制因于古也以水佐耕者豐稻人掌之以水
佐守者園司險掌之自鄉遂之澮秩于馹為
田洫而畿田者以為慤子產作封洫而伍田
疇以為謗晉欲使齊盡東其畝而戎車是利
甚而兩周爭東西之流至商鞅決裂阡陌吾

Color Control Patches © The Tiffen Company, 2007 TIFFEN Blue Cyan Green Yellow Red Magenta White 3/Color Black Centimetres Inches

政決通川防古制湯然矣古者內為田廬外
為溝洫在易之師曰井以寒伏險於順取下
坎上坤之象溝洫之成自稷至周非一人之
力溝洫之壞自周衰至秦非一日之積先儒
謂井田壞而戎馬入中國如入無人之境悲
夫

耦牛耦鄭氏注合耦並言之疏謂周時未有
牛耦耕至漢趙過始教民牛耕今考山海經
后稷之孫叔均始作牛耕周益公云孔子有
犁牛之言冉耕亦字伯牛賈誼書新序載鄒
穆公曰百姓飽牛而啍月令季冬出土牛示
農耕早晚何待趙過過特教人耦犁耕者而
功倍爾

鹽鹽引地而化山海經鹽販之澤穆天子傳至
于鹽晉郇瑕氏之地而猗頓用是起者也散
鹽煮水而成夏書青州之貢厥方幽州之利
齊之渠展燕之遼東而宿沃初作者也形鹽
物地以出之周公閱所云鹽虎形也鉛鹽於
戎以取之伊尹所大和之美者大夏之鹽也
後周四鹽之政儆此古者川澤之饒與民共

NATIONAL CENTRAL LIBRARY TAIWAN R.O.C.

之自海王之論新望之宇作俑于齊至漢二十倍於古設之漢志鹽官三十有五唐有鹽之縣一百五十有四鹽吏之名著于史者十二路為池二為鹽七為場二十二為井六百有九法益詳而利無遺矣

玩物喪志召公以為戒凡式貢之餘財以共玩好之用恐非周公之典無逸曰作正之供外府注泉始蓋一品周景王鑄大泉而有二品韋昭注周語曰單穆公云古者有母平子子權母而行然則二品之來古而然矣

古者以馭御為藝貢子曰執射乎執御乎詩曰舒善敶忌又良御忌四黃既駕兩驂不猗御之善也不失其馳舍矢如破敶之善也學射者多矣造父之師泰豆氏尹需之習秋駕皆學御者也說苑謂御者使人恭射者使人端亦正心脩身之法

賀晌用鄭注今之印章也司市注云如今斗檢封題金云揭而璽之左傳季武子使公冶問鄭書走而與之戰國策欲璽者段干子也秦皆獨斷云古者尊卑共用之蔡宋云秦以

MIT LIBRARIES TECHNICAL SERVICES LIBRARY - TAIWAN PROJECT

來天子為重又獨以王為之臣下莫敢用唐
又改重為寶（神器史記曰周以土重為得後
天子頊龍留重祝融黎重祝融黎重木
司門正其貨賄正者禁其偽後而歸于正也注
迹人春秋末宋猶有是官左氏哀十四年傳迹
入來告曰逢澤有介麋焉
司祿關孟子去諸侯惡其害己也而皆去其籍
趙氏注今周禮司祿之官無其職是諸侯皆
去之故不復存

禍人注今司徒府中有百官朝會之廢後漢蔡
邕集所載有官舍府官廢下者也古天子之
堂未名曰殿說苑魏文侯御廩災素服辟正
殿五日荀子說劍去入殿門不趨蓋戰國始
有是名然禮注當東雷者入君為殿屋也疏
謂漢時殿屋四向孤水棗漢以況周然漢黃
霸傳先上殿注謂丞相所坐屋古者屋之高
嚴通呼為殿不必宮中也
太宗伯疏星備云五星初起辛牛歲星一日行
十二分度之一十二歲而周天熒惑日行三

國立國會圖書館 NATIONAL DIET LIBRARY, JAPAN

十三分度之一二十三歲而周天鎮星日行二十八分度之一二十八歲而周天太白日行一歲而周天馮相氏疏星備云明王在上則日月五星皆聚黃道保章氏疏星備云五星更王相休廢其色不同王則光芒相則內實休則光芒無角不動揩廢則水光色順四時其國皆當也星備之書備見於此隋唐志皆不著錄

周五禮之別三十有六唐五禮之儀一百五十有二舊志云自梁以來始以當時所行傳於周官五禮之名各立一家之學

九韶之舞注云當為大韶禹謂九韶之名尚矣不必改字說苑孔子至齊郭門之外遇一嬰兒絜一壺相與俱行其視精其心正其行端孔子謂御曰趣驅之趣驅之韶樂方作孔子至彼聞韶三月不知肉味齊景公作徵招角招蓋舞樂之存者劉原父云九招者九名予識其三焉祈徵角之謂也山海經夏后開得九辯九歌以下始歌九招於大穆之野帝王

NOT TO BE USED, NATIONAL CENTRAL LIBRARY, TAIWAN, R.O.C.

世紀啓升后十年舞九韶附贅旧擬后史記
禹乃興九招之樂案隱曰即舜樂簫韶九成
艾軒謂觀之以九歌即九招之樂呂氏春秋
帝嚳命咸黒作為雅聲歌九招六列六英帝
舜令質脩九招六列六英以明帝德然則九
招作於帝嚳之時舜脩而用之泰雅韶武
班固律歷志述劉歆之言以律為下生呂為上
生鄭康成以黄鍾三律為下生以雜賓三律
為上生梁武帝鍾律緯謂班固夾鍾中呂過
於無調鄭康成有升陽而無降陽陳用之禮
書謂自子午以左皆上生子午以右皆下生
以鄭說為是張文饒襄元曰十二月之律以
候月六十日之律以候日月律當一下一上
依次旋生日律當用雜賓重上生司馬遷劉
歆之候月律也呂不韋淮南京房之法日律
也晉志取司馬而非淮南梁武是京房而非
班固皆非通論
大卜三兆其頌皆千有二百夏后鑄鼎繇曰逢
逢白雲一南一北一西一東九鼎既成遷于
三國懿氏占曰鳳皇于飛和鳴鏘鏘有為之

NCL NATIONAL CENTRAL LIBRARY TAIWAN R.O.C.

後將育于姜咸孝卜曰間于西社為公室輔
曜姬繇曰專之渝攘公之渝一薰一蕕十年
尚猶有臭衛侯繇曰如魚竊龍乘流而方羊
奮焉漢文兆曰大橫庚庚余為天王夏啓以
光皆龜繇也

卜師四兆鄭氏鍔以理推之謂方兆占四方之
事也漢武帝爰盎占知神馬從西北來功兆
占立功之事也晉司馬子魚卜戰令龜義兆
占行義之事也東海曰忠信之事則可弓兆
有射意後世有雷卦之法

龜人六龜易十兩之龜十龜唐六典雜龜九類
五色依四時用之

列子夢有六候與占夢同疑作簠東坡曰高宗
言夢文王武王言夢孔子亦言夢其情性治
其夢不亂西山曰正夢不緣感而得餘皆感
也

大祝九祭九曰共祭注云共猶授也王祭食宰
夫授祭孝經說曰共緩執授疏云孝經說孝
經緯文共緩執授謂將綏祭之時其此綏祭
以授尸愚謂疏謂綏祭非也後漢禮儀志注

孝經援神契曰尊三老者父象也謂者奉几
安車輭輪供綏授宋均曰供綏三老就車
天子親執綏授之永平二年養老詔亦有安
車輭輪供綏授之語蓋取孝經緯
鄭司農注肅擫但俯下手今時揖是也項氏云
古之拜如今之揖折腰而已介胄之士不拜
故以肅為禮以其不可折腰也其儀特敬手
向身微作曲數此正今時婦人揖禮也漢時
婦人之拜不過如此或謂自魯武氏始尊婦
人不令拜伏誤矣周天元令婦人拜天臺作

男子拜則雖喪從婦人亦不作男子拜也內
則尚右手者言敬手右向非若今用手按膝
作號也男之尚左亦然禮今考攷異引何以問建寧
婦人不號者問王肅孫毓對古婦人拜稽顙而不哭
稽顙觸地無容也武后時張說建
耶議論之張
耶後掌十輝之灋占日旁之氣也二鄭解其同
者六其異者四大十掌三夢之灋其經運十
其別九十謂占夢之正灋有十也一運而九
變十運而九十變注以經運為十輝先儒謂
日之輝光旁之氣通其占不同不當改運為

http://rarebook.ncl.edu.tw/rarebook/search.do?searchMode=basic

大史正歲年以序事注中數曰歲朔數曰年中數三百六十五日四分日之一朔數三百五十四日漢志曰閏所以正中朔也或謂周以建子為正而四時之事有用夏正建寅者用建寅則謂之歲用建子則謂之年雖殊名亦至級一歲

馮相氏致日致月注冬至日在牽牛景丈三尺夏至日在東井景尺五寸晷長短之極春分日在婁秋分日在角而月孤於牽牛東井左

氏傳曰月之行分同道也至相過也正義云春分朝則日在婁望則月在角秋分朝在角望在婁畫角天之中道故晝夜等冬至朔則日在斗望則月在井夏至朔在井望在斗斗井南北故晝夜長短極冬至古日在牽牛今在斗鄭注與孔疏異蓋法歲差也

保章氏星土注以日月所會辨其分野以星土辨九州之地所封域皆有分星以觀妖祥以志吉凶星土謂若歲星主吳越火午之辰在周郢大度均列而分野殊別一次兩宝或亘萬里踰數州或於寰內宋衛一郡國語咸在鶉火有周之分野今豐

RESTORE BEIJING CENTRAL LIBRARY TAIWAN R.O.C.

鄭當秦宿而周分隸豫州理實難詳至如樊
惑宇心宋景褒其卦實沈為崇晉侯受其殃
事驗時有相應晉公亮謂吳越在南斗牽在
東今歲星或北或西不依國地所在此受封
之日歲星所在之辰國屬焉故也或云十二
次可言者一其惟析木平昭謂辰星
卜有二歲在歲星為陽右行於天太歲為陰左
行於地十二歲而小周滿水云歲星在天歲
陰在地天官書曰歲陰在攝提格歲星在星
紀歲陰在單閼歲星在玄枵自嘉祐丁酉驗

之多差近年尤甚歲星常先月餘近年以來常先
一百二十餘日愚考大衍曆議曰歲星自商周迄
春秋之季率百二十餘年而超一次戰國後其行
寖急至漢初微差又衰平間餘數乃盡更八十四年
而超一次三山陳氏謂如左氏之說則寅而在卯
午而在亥如史記之說則寅而在丑辰而在亥以
次推之皆不同汲冢師春謂歲星每歲而成一分積
百四十四年而滿本數則為超辰之限

外史氏著書名鄭康成謂古曰名今曰字好聘著禮記云百名以上書於策不及百名書於方王文公云文者奇偶剛

HARVARD-YENCHING LIBRARY, HARVARD UNIVERSITY

柔雜比以相承如天地之文故謂之文字者始於一而生於無窮如母之字子故謂之[illegible]夾際謂獨體爲文合體爲字主類爲母後類爲子六書象形指事文也會意諧聲轉注字也假借者文與字也諧聲與五書同出五書者義諧聲尚聲說文形也以毋統子廣韻聲也以子該母字書眼學韻書耳學中庸或問曰司徒敎民書居其一外史達書名於四方大行人又九歲一論焉其制度之詳如此秦以小篆隸書爲法而周制始改

鐘師注引春秋傳宋將討今左傳作撝環人注引鄭下栖馬今作西職方氏注引國語閩羊蠻夷今作蠻羊

司燿鄭司農引鄭子與論語馬融引周書月令同[illegible]官四時變火以救時疾火不數變疾必興聖人作法豈徒然也晉時有以洛陽火熒江者代代事之相續不絕火色變青是漢禮儀志日夏至後井改水日冬至鑽燧改火鄭林雒水有疏渠火有出納山林金鐸之地皆爲之厲

RARE BOOKS AND SPECIAL COLLECTIONS LIBRARY, UNIVERSITY OF SYDNEY

禁時而用之先王財成輔相之奴也監鐵論
大夫曰五行東方木而丹華有金銅之山南
方火而交趾有大海之川西方金而蜀隴有
名材之林北方水而幽都有積沙之地此天
地所以均有無通萬物也淮子地銅之山四
百六十七出銅之一三千六百九唐六典天
下水泉三億三萬三一五百五十有九
漏刻之法晝夜百刻易氏五十二時每時八刻
二十分每刻六十分王昭禹云寅申巳亥子
午卯酉八時各八刻辰戌丑未四時各九刻
愚謂易氏之說與古法合司寤氏掌夜時注
謂夜晚早若今甲乙至戊疏云甲乙則早時
戊亥則晚時愚按衛宏漢儀注黃門持五
夜甲乙丙丁戊夜今謂之五更疏以戊為戌
誤矣馬融以昏明為限鄭康成以日出入為
限有五刻之差蔡邕以星見為夜日入後三
刻日出前三刻皆屬晝鄭與蔡校一刻王伯
厚云晝夜長短以岳臯為定九服之地與岳
臯不同則易箭之日亦皆以差
職方氏漢艾穀修西岳廟記作職方氏史通云

NATIONAL CENTRAL LIBRARY, TAIWAN R.O.C.

周書職方之言與周官無異

兗州其浸盧維注云當為雷雍字誤也顏師古曰盧水在濟北盧縣說文濰水出琅邪箕屋山東入海徐州浸具書雒猶其道鄭讀非也

王有三朝一日治朝在路門之外宰夫司士掌之二日燕朝在路門之內大僕掌之三日外朝在皐門之內庫門之外朝士掌之外朝一專六典承天門古之外朝太極殿古之中朝兩儀殿古之內朝

鄭康成曰尤氏三辰旂旗之文謂王與公同服九章之衮依之經無所見司服士公自衮冕而下如王之服則衮冕而上之章日月星辰也冕十二旒取法天數豈同服九章無君臣之別哉郊特牲王被衮以象天注謂有日月星辰之章此魯禮也豈有周服九章而魯乃服十二章者乎漢明帝采周官禮記尚書舉陶篇乘輿服從歐陽氏說備十二章得古制矣

五刑之濫疏謂官刑至隋乃救崔浩漢律序文帝除肉刑而官不易書正義隋開皇之初始

RESTRICTED NATIONAL CENTRAL LIBRARY TAIWAN R.O.C.

除官刑按通鑑西魏大統十三年三月除官刑非隋也

孫君孚談圃謂周官賚牛耳荊公言取其順聽不知牛有耳而無竅本以鼻聽有人引一牛與荊公辯今按周禮義云牛耳尸盟者所執無順聽之說蓋荊公聞而知之

萍氏幾酒猶珠土之誥也禹惡旨酒易未濟之終以濡首為戒昌言導民以飲而周其利哉初榷酒酤書於漢武紀其流害萬世甚於魯之初稅畝

大戴記朝事篇取周官典命大行人宋子儀禮經傳以為朝事義

考工記輈人輈深則折利馬力輈淺則易伏利馬力子釋文云案史記汲與暨同謂汲江也今江邊人猶不渡江說文貉猶類也踰越大水則貉本性

有虞氏上陶舜陶河濱器不苦窳周陶正猶以虞閼父為之

周人上輿中庸或閤軌車之轍迹輿之廣六尺六寸其轍迹在地者相距之間廣狹如一無

RESTRICTED, CENTRAL GENTRAL LIBRARY, TAIWAN, R.O.C.

有遠邇要不齊同至秦然後車以六尺為度
輪人注鄭讀為紛容鄭眾之鄭疏云今檢未得
愚讀即上林賦紛溶前茶
治民注鍰讀如爰書鍰之鍰表記注移讀如禾
氏稻之移六字未知出何書疏不釋其義或
者農書所載歟姑闕
漢水古奧氏為量鄧玄以方尺積千寸此乃凡
章末粟法其家有一古銅敦刀周成王時
物甘人侵亳命王人出師復亳和賜有功師
氏而數亦皆備

嘉量之銘祭侯之辭皆極文章之妙而梓人筍
虡之制文法亦古有飛動之狀蓋精於道者
無物物而後能制器莊子謂梓慶削木為鐻
鐻成見者驚猶鬼神以天合天道與藝俱化
豈物物刻畫之哉
大戴記投壺篇云嗟爾不定侯為爾不朝于王
所故亮而射女強食食尔曾孫侯氏百福此
祭侯之辭也與梓人同而略異蓋互相發明
順者也不來侯者射垛也因祭寓意以為諸侯
之戒

版權所有 翻印必究 COPYRIGHT (C) 1989 BY YANG-I CO.

句儀問君君問大夫君勞客注云問君曰君不
恙乎對曰使臣之來寡君命臣于庭問大夫
曰二三子不恙乎對曰寡君命使臣于庭二
三子皆在勞客曰道路悠遠客甚勞勞介則
曰二三子甚勞疏云未知聘出何文或云是
孔子聘問之辭亦未得其實愚按說苑魏太
子擊封中山遣倉唐使於文侯文侯召倉唐
視之曰擊無恙乎倉唐曰唯唯如是者三乃
曰君出太子而封之國君名之非禮也文侯
怵然變容問曰子之君無恙乎倉唐曰臣來

時拜送書於庭鄭氏所述蓋古禮也注亦以
問下

周禮劉向未校之前有古文校後為今文古今
不同鄭據今文注故云故書朱子曰八灋八
則三易三貳之類各有書屬民讀灋其法不
可知如戰之陳其陳法不可見矣
冥氏注鄭司農云讀為冥氏春秋之冥按儒林
傳冥都傳類氏春秋之學疏謂若晏子吕氏
之類非也
王肅聖證論議短鄭康成謂天體無二郊丘為

IRKS NIJL NATIONAL CENTRAL LIBRARY, TAIWAN

一禘是五年大祭先祖祔廟立及郊祖功宗德是不毀之名非配食明堂皆有功於禮學先儒疑之聖證論今不傳正義僅見一二唐禮志曰識緯亂經鄭玄主其說以禋祀祀昊天上帝此天也玄以為天皇大帝者北辰耀魄寶也北五帝謂四郊此五行精氣之神也玄以為靈威仰赤熛怒含樞紐白招拒汁光紀者五天也由是有六天之說顯慶二年禮官議六天出緯書圜丘一也玄以為二郊及明堂祭天而玄以為祭六徹五帝唐禮

而郊郊而後耕而玄謂周祭感帝靈威仰配以后稷因而祈穀皆謀論也

古來有葉以書刀刻字於方策謂之削寧為詩書之國故考工記以魯之削為良

汝墳程氏曰禹貢冀州之北不可畫五服之地

周官雍州之西不可畫九畿之地

師氏使其屬帥四夷之隸各以其兵服守王之門外司隸帥四翟之隸使各服其邦服執其邦兵守王宮唐太宗檢閱利其酋長帶刀宿衛亦古制也然結社率之變衆至危殆蓋先

NATIONAL CENTRAL LIBRARY TAIWAN R.O.C.

王德化之盛非大宗而能及蒸冠帶百蠻之名而不虞後患孟子曰以力服人者非心服也

逐師抱磨晉歷史記樂數書故鼎反乎磨室除廣注磨歷四戰國策新序作歷室蓋古字通用

大史大師抱天時注云大出師則大史主抱式以知天時史記日者傳旋式正基唐六典太卜令三式曰雷公式一六壬其局以楓木為天棗心為地六壬之說許慎重曰水者準也

生數一成數五以水數配之為六壬也通甲者推六甲之陰而隱遁也本黃帝風后之術孤虛者一畫為孤無畫為虛二畫為實以六十甲子定四方占其孤虛實而向背之誤

[illegible]晛[illegible]晛[illegible]謂

鄭剛忠解義如冕服九章授田三等治兵大閱旗物之互建六鄉六遂師都之異名陰陽之祀有用牲之疑九畿之國有朝貢之感豆區鬴釜有多少之差世室重屋非明堂之制皆辨明使有條理

NATIONAL CENTRAL LIBRARY, TAIWAN

古者國有閒田有餘夫大有閒民民有羨卒不盡其財力也至秦而自實田至漢而賦籠田至隋而閱丁口至唐而析逃戶隱田於是財殫力盡民無樂生之心矣

取士之制其塗有三諸侯三年一貢士矣國之士也卿大夫興賢能王畿之士也大司樂教國子國之貴游子弟也

學校之征二十而五深以飾器用而已舜造漆器諫者千人禹雕墻諫者十人而舜禹之時群臣咸諫防奢靡之原也種漆成林重其征所以抑末而多穀也

困學紀聞卷之五

浚儀王應麟伯厚甫

儀禮

三禮義宗云儀禮十七篇古禮三曰禮四實禮三嘉禮七軍禮皆亡禮器注曲禮謂今禮也即指儀禮而儀禮疏云亦名曲禮檀弓注曲禮出來文公後漢書臣瓚注謂儀禮乃經禮也曲禮皆微文小節如今曲禮少儀內則玉藻弟子職所謂威儀三千也逸禮中霤在月令注疏奔喪衣盡釋文引鄭氏云實曲禮之正篇又

NCL 國家圖書館 NATIONAL CENTRAL LIBRARY TAIWAN R.O.C.

古者國有閒田有餘夫大有閒民民有羨卒不盡其財力也至秦而自實田至漢而賦籠田至隋而閱丁口至唐而析逃戶隱田於是財殫力盡民無樂生之心矣

取士之制其塗有三諸侯三年一貢士矣國之士也卿大夫興賢能王畿之士也大司樂教國子國之貴游子弟也

學校之征二十而五深以飾器用而已舜造漆器諫者千人禹雕墻諫者十人而舜禹之時群臣咸諫防奢靡之原也種漆成林重其征所以抑末而多穀也

困學紀聞卷之五

浚儀王應麟伯厚甫

儀禮

三禮義宗云儀禮十七篇古禮三曰禮四實禮三嘉禮七軍禮皆亡禮器注曲禮謂今禮也即指儀禮而儀禮疏云亦名曲禮檀弓注曲禮出來文公後漢書臣瓚注謂儀禮乃經禮也曲禮皆微文小節如今曲禮少儀內則玉藻弟子職所謂威儀三千也逸禮中霤在月令注疏奔喪衣盡釋文引鄭氏云實曲禮之正篇又

NCL 國家圖書館 NATIONAL CENTRAL LIBRARY TAIWAN R.O.C.

遷廟禮見大戴記可補經禮之闕

韓文公諱議禮謂攷于今無所用愚謂天秩有禮小大由之冠昏喪祭必於是稽焉文公大儒猶以為無所用豈惟乎冠禮之行不行鄭尹而快孫子也

藝文志謂之禮古經未有儀禮之名張淳云疑後漢學者見十七篇中有儀有禮遂合而名之孔壁古文多三十九篇康成不注遂無傳焉（注謂古文作某者時十七篇古文也論衡謂古文於今文為闕今文謂今博士所說古文謂孔氏壁中書也）

非天子巡狩禮諸侯禮玉居明堂禮祭嘗禮朝事儀見于三禮注學禮見於賈誼春秋大明堂之禮見于蔡邕論雖宋漆片言如斷圭碎璧猶可寶也

六藝論五禮弟子謂高堂生之學蕭奮孟卿后蒼戴德戴聖也

士冠禮注今之未冠笄者著委貌頎然之所生

縢薛名國為姓職貢於周有縢侯薛侯

兄弟畢衫玄注衫同也古文衫為均疏云當讀如左傳均服振振按後漢輿服志秦郊祀之

COURTESY NATIONAL CENTRAL LIBRARY, TAIWAN, R.O.C.

服皆以袍玄益袍字誤為衫釋文之忍反亦
誤
士冠禮有醮用酒注以為用舊俗士喪禮士商
祝夏祝則禮之異夏殷者
二十為字未呼伯仲至五十乃加而呼之此儀
禮賈疏也二十已有伯某甫仲沛季雖云伯
仲皆配某甫而言至五十直呼伯仲此禮記
孔疏也未文公曰疑孔疏是石林謂五十為
大夫去某甫言伯仲而冠以氏如荀仲勗辨
南季之類然仲山甫尹吉甫皆卿士亦以字

為
冠
[illegal]
[illegal]
[illegal]

鄉飲酒疏曰卿大夫飲酒尚德也黨正飲酒尚
齒也公氏鼎氏曰謚賞介於先生尚德也旅
升以齒老者異於尚年也大夫為僕坐于賓
東當爵也
御射禮設豐燕禮有豐注豐形似豆而卑三禮
圖云罍作人形豐國名也坐酒亡國戒盡
戒酒崔駰酒箴豐侯沈酒荷罍負缶自戕於
世圖形戒後李奇豐侯銘豐侯醉亂乃象其
形
燕禮疏四阿屋不曰東霤考工記之四阿上林

國家圖書館 NATIONAL CENTRAL LIBRARY, TAIWAN R.O.C.

賦之四注也兩下屋曰東榮檐弓之夏屋也
士冠禮注鋪筵設席曰有司
夏侯勝等說禮服謂禮之喪服也蕭望之以禮
服授皇太子則漢世不以喪服為諱也唐之
高宗臣以玄事非臣子所宜言去國邮一篇而
玄禮居五禮之末五服如父在為母外姨之
類率意輕改皆不遵禮意者五服制度附于
今自後宜始覩五篇
宋何承天傳云先是禮論有八百卷承天刪減
并合為三百卷又王儉別鈔條目為三十卷

NATIONAL CENTRAL LIBRARY TAIWAN R.O.C.

孔子法纂一百五十卷隋江都集禮令撰
禮論為之朱文公謂六朝人多精於禮當時
專門名家有此學朝廷有禮事則此等人議
之唐時猶有此意潘徽江都集禮序曰明堂
曲臺之記南宮東觀之說鄭玄徐賀之卷崔
譙何承之論簡帶雖盈青華盈辮杜之松檟
王無功家門禮義無乏條卷之文惜
王儉禮論則謂往於處士崔凝處曾見此本
觀其制作動多自我周孔規模十不存一今
諸儒所著皆不傳益禮學之廢久矣

禮特牲不言牢賈之語天子舉以大牢注牛羊豕
也卿舉以少牢注羊豕漢制也周以中牢注
中牢即少牢謂羊豕也唐牛增羊豕有大牢羊豕
牌和炊器掘土樹井也
歐陽公自云平生何嘗讀儀禮而撰議為言者
所談高柳崇於鄉飲考議禮不詳而朱文公
議之禮學不可不講也
布八十縷為一升鄭註升當作登登成也吳仁
傑曰今織具曰篤以成之多少為布之精麤
大率四十縷為一成而兩縷共一綖正合康

TIFFEN Color Control Patches © The Tiffen Company, 2007
Inches 1 2 3 4 5 6 7 8 9 10 11 12 13 14 15 16 17 18 19
Centimetres 1 2 3 4 5 6 7 8
Blue Cyan Green Yellow Red Magenta White 3/Color Black

成之說襄三十一年傳曰子產絺冕而總帶
聘禮注君行一臣行二疏謂出齊語令按此晏子之言見韓詩外傳衛孫文子聘魯公飧亦登升孫穆子曰子不後寡君一等
皮樹注云謂名張繹三禮圖云皮樹人面獸形
韓曰
詩禮相為表裏宜之初遣行李可以見大射儀
楚茨可以見少牢饋食禮
燕禮公與客燕曰寡君有不腆之酒以請吾子之與寡君須臾焉使某也以詩對曰寡君
之私也君無所辱賜于使臣臣敢辭
春秋傳之文
鄭曰
賜矣
覲禮諸侯覲于天子為宮方三百步四門壇十二尋深四尺加方明于其上陳宣帝大建十年立方明壇於巴湖以始興王叔陵為王官伯臨盟百官此與蘇綽之六官蘇威之五教何以異
鄭曰
百官不與盟無故而
士相見義曰古者非其君不仕非其師不學非其人不交非其大夫不見
鄉先生謂父師少師教于閭巷也古者仕焉而

NATIONAL CENTRAL LIBRARY, TAIWAN R.O.C.

© THE NEW YORK PUBLIC LIBRARY, TAKEN AT 600

已已日歸教於閭里書大傳謂之父師少師白
虎通謂之右師左師
庠為鄉學有堂有室序為州學有堂無室有室
則四分其堂去一以為室故淺無室則全得其
分以為堂故深
禮記
魏徵傳曰以卜筮禮經彙集不倫更作類禮二十
篇數年而成太宗美其書錄寘內府藝文志
云次禮記二十卷隋史謂採先儒訓注擇善
從之諫錄載詔曰以類相從別為篇第并更
注解文義粲然會要云為五十篇合二十卷
續文獻通考卷
元行冲傳開元中魏光乘集賢注記魏悟請
用類禮列于經命行冲與諸儒集義作疏將
立之學乃采獲列綴為五十篇張說言戴聖
所錄向已千載與經立不可罷魏孫炎始
因舊本題類相比有如敘援諸儒共非之至
徵更加整次乃為訓注恐不可用帝然之書
留中不出行冲著釋疑曰鄭學有孫炎雖扶
鄭義乃易前編條例文分義石閭述馬融增
華向翰百篇義遵刪修僅全止二魏氏采衆

Centimetres Inches TIFFEN Color Control Patches © The Tiffen Company, 2007
Blue Cyan Green Yellow Red Magenta White 3/Color Black

說之精當判正妄誕矣（集註記張說曰孫宋因之整為注）朱文公備徵書之不復見此張說文人不通經之過也行冲謂章句之士疑於知新果於仍故比及百年當有明哲君子恨不與吾同世者觀文公之書則行冲之論信矣（隋經籍志注十卷）

道德仁義非禮不成至是以老子恭敬撙節退讓以明禮見曹植新書（植篇劉向父謂老子坐如尸立如齊乃大戴記曾子事父母篇之辭若夫二字文於卿去然則曲禮之所來據

非一書也

恒言不稱漢胡廣年已八十繼母在堂言不稱老

賜果於君前說苑晏子曰賜以主前者瓜桃不削橘柚不剖漢桓榮詔賜音果舉手捧之以拜

僕人必於其倫說苑魏文侯封子擊中山倉唐奉使文侯顧指左右曰子之君長孰賢是倉唐曰擬人必於其倫諸侯無偶無所擬之曰長大孰與寡人倉唐曰君賜之外府之裘則

NATIONAL CENTRAL LIBRARY, TAIWAN R.O.C.

國家圖書館 NATIONAL CENTRAL LIBRARY, TAIWAN, R.O.C.

能勝之賜之斥帶則不更其造

列女傳孟母曰禮將入門問孰存將上堂聲必揚將入戶視必下今曲禮閱二句孟子曰旅食飲流歠而問無饜疾亦本於曲禮

在醜表不平唐沈亞之註重母喪未嘗與人爭皆以為怯李註曰吾怯乎為人子者可遺憂於親哉

古者王司敬民豈有獻民廣田以井授豈有斁田宅無總予曾聲豈有受琳玉記禮者周之末造也

張拱出曲禮注望中不論注什麼張拱曰都葉拱出書大傳

君子欠伸一章今在經筵進講讀者以自儆不息為陳善閉邪為敬講經理討古今有夜分日昃而不倦者上無厭數之心下無顧望之意是故學以聚之而德益進問以辨之而理益明益因以規諷云

古以車戰春秋時鄭皆有徒兵而騎兵益始於戰國之初曲禮前有車騎六韜言騎戰其書當出於周末然左氏傳左師展將以昭公乘

馬而歸公羊傳齊魯相遇以鞏為九已有騎之漸

曲禮禮器內則疏引隋志禮記音義云按隋志禮記音義隱一卷射義撰數隱卷

檀弓載申生辭於狐突曰伯氏不出而圖吾君濬庵胡氏謂狐突事晉未嘗去此去不出記禮者誤愚考晉語申生敗翟於稷桑而反謁言益矩狐突杜門不出申生使倫足言於狐突曰伯氏不出吾君何胡氏蓋未考此非記之誤也

檀弓篇乃左氏不肖也於申生杜賈傳作層翻二事見之致堂胡氏曰檀弓曾子門人其文與中庸之文有似論語子思檀弓皆衰修論語之人也

家語終記云泰山其頹則吾將安仰梁木其壞吾將安杖語人其萎吾將安放檀弓無吾將安杖四字或謂廬陵劉芙中家古本禮記梁木其壞之下有則吾將安杖五字蓋與家語同

九嶷山在零陵而云舜葬蒼梧考文類曰九嶷

RESERVED INTERNATIONAL CENTRAL LIBRARY, TAIWAN, R.O.C.

Centimetres Inches TIFFEN Color Control Patches © The Tiffen Company 2007 Blue Cyan Green Yellow Red Magenta White 3/Color Black

為尺

冬小正曰正月啓蟄月令孟春蟄虫始振仲春始雨水注云漢始以驚蟄為正月中雨水為二月節左傳啓蟄而郊建酋正義云太初以後更改氣名以雨水為正月中驚蟄為二月節近今不改建酉啓為驚蟄周書時訓雨水之日獺祭魚驚蟄之日桃始華易通卦驗先雨水次驚蟄此漢太初後曆也月令正義云劉歆作三統歷改之又按三統曆穀雨三月節清明中而時訓通卦驗清明在穀雨之前與

里在蒼梧半在零陵

曾子之子元申子張之子申祥子游之子言思皆見檀弓

春秋繁露言爵五等其分土與王制孟子同又云附庸字者方二十里名者方二十里人民者方十五里蓋公羊家之說

王制注小城曰附庸古墉字汪藩曰附城蓋附城也

馬融云東西為廣南北為輪王制南北兩近一遥東西兩遥一近是南北長東西短

范蜀公曰周禮用十寸八寸為尺漢專用十寸

令曆同然則二書皆作於劉歆之後時訓非
周公書明矣是以朱子集儀禮取夏小正而
不取時訓馬融注論語謂周書月令有更火
之文其篇今亡
周書序周公攝政二十四氣之應以明天時作時
訓唐大衍曆議七十二候原于周公時訓月
令雖頗有增益然先後之次則同自後魏始
載于曆乃依易卦配屬不合經義今改從古
李業興以來迄魏北齊凡七家皆以鶡始乳為立春初候與周書相校
餘日一義漢上易圖云夏小正具十二月
行之故特

而無中氣有候應而無日數時訓乃五日為
候三候為氣六十日為節二書詳畧雖異大
要則同易通卦驗所記氣候比之時訓晚者
二十有四早者三當以時訓為定故揚子云
太玄二十四氣閱子明論七十二候皆以時
訓
時訓月令七十二候鷹化四見孟春鴻鴈來夏
小正曰鴈北鄉呂氏春秋淮南時則訓曰候
鴈北（月令注令用令通替為假而不言北蓋
來賓北字本比字裘炫時訓解誤故曰鴈自
南方來賓北反其居後傳鴈來賓以比為來
者因作秋鴻鴈來誤）

© NATIONAL CENTRAL LIBRARY, TAIWAN

呂氏淮南曰候鴈來季秋鴻鴈來賓爵入大水爲蛤小正曰九月遰鴻鴈呂氏淮南曰候鴈來高誘許愼重注以候鴈來爲句賓客也爵禮也
宿人經始曰賓爵也爵禮也
易說在二月正義謂早晚
魚上冰夏小正曰魚陟負冰陟升也負冰者言解釋也冰亡
南曰魚上負冰注鯉魚應陽而鹽石新論謂魚上負冰也
小戴去一負字於文爲闕簒特訓與月令同
呂氏春秋無負字
仲冬雨始交易通封驗云小寒季冬鵲始巢詩

雉鷹突去復之日雉雞乳通封驗云去春
皆以節有早晚也
月令正義曰天廣氏所說不知其名按天文錄
云廣昌作穹天論晉天文志云虞聲云穹天
論聲云皆虞翻子也虞喜安天論云狹祖河
間立穹天聲爲河間相然則非昌也
宿雛不食蔡邕曰宿日所在雛月所歷
地氣上騰注農書曰土上冒橛陳根可拔耕者
急發正義云氾勝之書也唐中和節進農書
按會要乃武后所撰非人本業記三卷呂渭

NATIONAL CENTRAL LIBRARY, TAIWAN R.O.C.

進表云書凡十二篇館閣書目云載農俗四
時種蒔之法凡八十事
月令冬祀行淮南時則訓冬祀井大玄數云冬
爲井唐曰令冬祀井而不祀行
鷹化爲鳩陰爲陽所化齊化爲蛤陽爲陰所化
董荼如飴惡變而美荼薆爲荼美變而惡
曲禮隋王劭勘晉宋古本皆無獲曰明樂一句
立八挺十二證以爲無此一句公孫弘云好
問近乎知今中庸作好學
王制大史與禮執簡記奉諱惡保傅傳謂不知
日月之時節不知先王之諱與大國之思不
知風雨雷電之書大史之任也愚謂人君所
諱言者災異之變所惡聞者危亡之事大史
奉書以告君召穆公所謂史獻書也
曾子問於夔禮無不講天圓篇言天地萬物之
理曾子之學博而約者也
禮運致堂胡氏云子游作曾成公謂蜡賓之歎
前輩疑之以爲非孔子語不獨親其親子其
子而以堯舜禹湯爲小康是楊墨氏之論
朱文公謂程子論堯舜事業非聖人不能三

© THE NATIONAL CENTRAL LIBRARY, TAIWAN, R.O.C.

王之事之賢可為然亦微有此意但記中分裂大甚幾以帝王為有二道則有病夏時坤乾何以見夏殷之禮易象曾春秋何以見周禮此三代損益大綱領也學者宜切磋究之

白虎通云禮運記曰六情所以扶成五性也謹按五性仁義禮智信韓子原性與此合人者天地之心也仁人心也人而不仁則天地之心不立矣為天地立心仁也

內則桑弧蓬矢六射天地四方賢謂新書胎教篇懸弧之禮東方之弧以梧南方之弧以柳中央之弧以桑西方之弧以棘北方之弧以棗五弧五分矢東南中央西北皆三射其四弧餘二分矢懸諸國四通門之左中央之弧餘二分矢懸諸社稷門之左內則國君世子之禮新書王太子之禮也

上帝降衷于民后王命冢宰降德于民降德所以全所降之衷也后作民父母而作之師冢宰建六典而教典屬焉故曰周公師保萬民此君相之職也二南之化以身教內則之

NCL 國家圖書館 NATIONAL CENTRAL LIBRARY, TAIWAN, R.O.C.

篇以言教

養老在家語則孔子之對哀公在書大傳則春子之對宣王記禮者無取之宣王問於春子曰寡人欲行善之義為之有道乎春子曰昔者衛聞之樂正子曰文王之治岐也云云呂氏春秋春居問於齊宣王曰今王為太室群臣莫敢諫敢問王為有臣乎王曰為無春居曰臣請辭矣遂而出王曰春子春子反何諫寡人之晚也此即大傳所謂春子但其名不同大傳名傳春秋名居

BIBLIOTECA NACIONAL CENTRAL LIBRARY TAIWAN R.O.C.

家以養正固不在服初生古者能食能言而教之自天子至庶人一也慎子曰昔者天子手能衣而宰夫設服足能行而相者導進口能言而行人稱辭故無失言失禮也淮南主術訓魏文帝咸王論袁宏後漢紀論皆用其語通鑑疑多子野論古者人君養子能言而師授之辭能行而傅相之禮亦本於此唯南主術知親和之傳相者傳導耳能聽而敷正進退魏文帝云身能衣食慎子有者五篇其二此在七篇之篇

六年教數與方名數者一至十也方名漢志所

TIFFEN Color Control Patches © The Tiffen Company, 2007
Inches 1 2 3 4 5 6 7 8 9 10 11 12 13 14 15 16 17 18 19
Centimetres 1 2 3 4 5 6 7 8
Blue Cyan Green Yellow Red Magenta White 3/Color Black

謂五方也九年教數日漢志所謂六甲也十年學書計六書九數也計者數之詳百千萬億也漢志六甲五方書計皆以八歲學之與此不同

四十始仕道合則服從不可則去古之人自其始仕去就已輕名節之重也矣去之速也翻而後集就之遲也故曰以道事君不可則止

孟母曰婦人之禮織紝五觚罪酒炊養舅姑縫衣裳而已程子之母誦古詩曰女人不夜出夜出秉明燭唐時有不識稟辰而言突不聞于

COPYRIGHT NATIONAL CENTRAL LIBRARY, TAIWAN

隣者其智明內則之訓歟

張考遷云鄭玄采齊檐梨按內則注柤梨之不成者謂之木瓜可乎

玉藻注士以下皆禪不合而綷積如今作幞頭為之也禪處後漢向栩著綷頭注字書作幞古詩云以手覓雞數脫巾著幞頭儀禮注今著帩頭自項中而前交額上却繞髻也

紫間色也孔子惡其奪朱周衰諸侯服紫王薨亦玄冠紫綾自魯桓公始管子云齊桓公好服紫齊人尚之五素易一紫鄭康成以紫

緩為宋王者之後服賈逵杜預以紫衣為君服皆周意之制也

皮弁以日視朝冰隨程氏云皮弁視朝明目達聰若鉉纊塞耳亦蔽蔽明乃祀天大裘而冕

冕誠絜也

明堂位成王命魯公祀周公以天子之禮樂春秋言林曰魯之有天子禮樂殆周之末王賜之非成王也魯惠公使宰讓請郊廟之禮於天子天子使之周往惠公止之其後在魯實始濫僭之要使成王之世魯已郊矣則惠公奚請惠公之請也殆由平王以下季惠公事見呂氏春秋仲春紀公是始發此論博而篤矣石林止齋皆因之

魯公之廟文世室也武公之廟武世室也按春秋成公六年立武宮武公非始封之君數已久而復立益僭用天子文武二桃之禮春秋之所譏而記以為禮乎

魯世家伯禽之孫濞弒幽公而自立周貶王之十四年也諸侯篡弒之禍自此始記謂君臣未嘗相弒不亦誣乎太史公曰揖讓之禮則

ACADEMIA SINICA - NATIONAL CENTRAL LIBRARY, TAIWAN, R.O.C.

TIFFEN Color Control Patches © The Tiffen Company, 2007
Blue Cyan Green Yellow Red Magenta White 3/Color Black
Centimetres Inches

從矣行事何其屢也

孔子曰魯之郊禘非禮也周公其衰矣春秋屢書以譏其僭又書新作南門新作雉門及兩觀皆僭王制也若以王禮為當用則如泮宮閟宮春秋不書矣

少儀朝廷曰退進不可貪也燕遊曰歸樂不可極也

學記以發慮憲為第一義謂所發之志慮合於法式也一年視離經辨志一年者學之始辨云者分別其心之多寡也慮之所發必謹志之所趨必辨為善不為利為己不為人為君子儒不為小人儒此學之本也能辨志然後能繼志故曰士先志

畿內為學二為庠十有二為庠三百諸侯之國半之王無外之言也陸務觀取焉天子諸侯有君師之職公卿有師保之義里居有父師少師之教

列子云古詩言良弓之子必先為箕良冶之子必先為裘張湛注云學者必先攻其所易然後能成其所難

© NATIONAL CENTRAL LIBRARY, TAIWAN, R.O.C.

文子曰人生而靜天之性也感物而動性之害也物至而應智之動也智與物接而好惡生焉好惡成形而知誘於外不能反己而天理滅矣與樂記相出入古之遺言歟致堂云樂記子貢作

大學之教也時教必有正業操子曰古者唯習詩書禮樂如易則掌於太卜春秋則掌於史官學者兼通之不是正業子思曰夫子之教必始於詩書而終於禮樂雜說不與焉

天理二字始見于樂記如孟子性善養氣前聖所未發也

史記樂書引樂記而注燕居王肅說通典引太傅亦取肅注肅字子雍魏志有傳雖說以肅為元魏人者誤也有兩王肅仕魏與晉代不同

禮主其減史記樂書作禮主其謙王肅曰自禮有報而樂有反鄭注報讀為褒褒猶進也禮尚往來以勸進之石聲磬鄭注磬當為聲聲樂書作石聲硜硜以立別史記正義樂毛詩次攝

南風之詩出尸子及家語鄭氏注樂記云其辭

BITAN BIG NATIONAL CENTRAL LIBRARY, TAIWAN R.O.C.

未聞

艾軒曰五音十二律古也舜彈五絃之琴以歌南風是琴之全體具五音也琴之有少宮少徵則不復有商則不復有琴總之有少宮少徵則不復有樂以繁聲煩奏之調皆生於二變也

三老五更按列子古未生子伯宿於田更商女開之舍更而老之稱也

雜記里尹主之注王度記曰百户為里里一尹其祿如庶人在官者正義按別錄王度記似齊宣王時淳于髡等所說也

孔子曰狄連大連善居喪東夷之子也虞扶簡連之子義慈號海東曾子頡利之子曇羅支其妻後至不敢當品內親謂夷無人哉

祭法注司命主胥察三命孝經援神契謂命有三科有受命以保變有遭命以諭暴有隨命以督行孟子注云命有三名行善得善曰受命行善得惡曰遭命行惡得惡曰隨命孫子

詩三命毕有挺生本援神契

祭義曰術者之賈山至言術道厥功術與述同

乳悝鼎銘六月丁亥公假于大廟注謂以夏之

NOT FOR RESALE NATIONAL CENTRAL LIBRARY, TAIPEI, R.O.C.

孟夏禘祭正義曰十五年冬前賜得國十六年六月衛侯飲孔悝酒而逐之此云六月命之者蓋命後即逐之也愚按通鑑外紀曰録是年六月丁未朔則無丁亥當闕疑蓼松之曰孔悝之銘行見人非經解以詩為首七畧藝文志兒孝緒七録用易居前王儉七志荀經為初

坊記引論語曰三年無改於父之道論語成於夫子之門人則記所謂子夏者非夫子之言也

坊記注引孟子曰舜年五十而不失其孺子之心今本云五十而慕康成注禮必有所據

孔子曰國家有道其言足以治國家及其默足以容蓋銅鞮伯華之行也家讀禮曾子曰孝子之事親也居易以俟命本與險行以徼倖中庸之言本此

仁者人也注人也讀如相人偶之人以人意相存問之言朱文公閻呂成公相人偶此句不知出於何書疏中亦不說破檀弓疏引鄭注論語集說引鄭注此句下引周禮注璞讀如薄借蓁之蓁襲讀如旃僕

NATIONAL CENTRAL LIBRARY TAIWAN R.O.C.

之僕疏皆以為未聞
期之喪逮乎大夫呂與叔之說詳矣朱文公謂
古人貴貴之義然亦是周公制禮以後方如
此故檀弓又古者不降上下各以其親
大經大本注大經春秋也大本孝經也蓋泥於
緯書志在春秋什在孝經之言其說疎矣
衣錦尚絅書大傳作尚褧注褧謂為絅或為綈
朱文公晉項平父書云子思以表教人之法惟
以尊德性道問學為用力之要子靜所
說專是尊德性事而其平日所論問學上多

所以為後學者多持守可觀而昏義理不細
而其自覺於為己為人多不得力今當反身
用力去短集長庶幾不[illegible]一邊即此書觀之
文公未嘗不取陸氏之所長也太極之書豈
好辯哉

徐季伯樞機論曰中庸錢其心左階銘其背中
庸錢心未詳所出但有服膺之語

樂記倒載干戈包之以虎皮名曰建櫜字或作
[illegible]櫜服虔引以解左傳蓼蕭比
緇衣鄭公之願命曰毋以小謀敗大作毋以嬖

THIS IMAGE IS FROM NATIONAL CENTRAL LIBRARY, TAIWAN, R.O.C.

御人疾莊后無以璧御士疾莊士大夫卿士
周書祭公篇公曰汝無以璧御圖莊后汝無
以小謀敗大作汝無以璧御士疾大夫卿士
汝無以家相亂王室而莫恤其外(韓公書作疑記
遺者說)
深衣方領朱文公謂衣領之交自有如矩之要
續衽鉤邊者連
續衽鉤邊者連旁無前後幅之縫左右交鉤即為鉤邊非有
別布一幅裁之如鉤而綴于裳旁也康成注
鉤邊若今曲裾文公脫戲去曲裾之制而不
用愚以漢史攷之朱劾之衣方領謂之古制
可也江充之衣曲裾謂之古制可乎此文公
所以改司馬公之說
大戴記投壺篇末云旣平張四侯且長次拾
有常旣順乃讓乃揖乃讓乃陞其堂乃歌其
行旣志乃張射夫命賦射者之辭御車之推
旣獲弃莫比命射之辭也
衣公之問非切問也故孔子於問舜冠則不對
於問儒服則不知
儒行言自立者二言特立者一言特立獨行者

COURTESY NATIONAL CENTRAL LIBRARY, TAIWAN, R.O.C.

一人所以參天地者其要在此如有所立卓爾顏子言之立天下之正位先立乎其大者孟子言之大學之親民書作新猶金縢之新通書為親也皆傳寫之誤

古之人文以達意非有意於傳也湯盤銘以大學傳真文嶽祈招詩詠昇銘以左氏傳楚狂滄浪之歌以孔孟氏之書傳

知止而后有定章句云志有定向或問云事事物物皆有定理其說似不同當以章句為正

子罕却玉韞匵辭環有無窮之名李氏之璩瑀向瞧之夏瑚有無窮之器故曰惟善以為寶

鄉飲酒義立三賓以象三光注三光三大辰也天之政教出於大辰馬公羊傳大火心伐參北辰樞為大辰漢文帝詔上以累三光之明顏注謂日月星

春秋正義引辨名記云倍人曰茂十人曰選倍選曰儁千人曰英倍英曰賢萬人曰榮倍榮曰聖禮記正義引之以為蔡氏白虎通引禮別名記曰五人曰茂十人曰選百人曰俊千

ARTOCR NATIONAL CENTRAL LIBRARY, TAIWAN, R.O.C.

人曰英倍英曰賢猶人曰桀萬桀曰聖蓋禮記逸篇也

後漢崔駰對梁冀曰將使玄黃改色馬龐易形
李注言馬龐而不言玄黃按禮器或素或青
夏造殷因注云變白黑言素青者秦二世時
趙高欲作亂或以青為黑黑為黃民言從之
至今語猶存也璣所謂玄黃改色即此事也

荀子引聘禮志曰磬厚則傷德財厚則殄禮禮
去禮云至尊亦承哉此即聘義所謂輕財重
禮也

後漢東夷傳徐夷率九夷以伐宗周西至河上
穆王畏其方熾乃分東方諸侯命徐偃王主
之偃弓載徐容居之對曰昔我先君駿王西
討濟于河然則駿王即偃王駿濟河即所謂
西至河上也

易乾鑿度水為信土為知申鄭注水神則信土
神則知服氏注左傳土為信宋文公謂信猶
五行之土服說是也

儒行云其過失可微辨而不可面數也子路喜
聞過善人能受盡言如諱人之面數則面諫

© 臺灣國家圖書館 NATIONAL CENTRAL LIBRARY, TAIWAN, R.O.C.

之人至而曾子不當三數于夏矣以是為剛毅焉得剛故程子謂游說之士所為誇大之說方慫慂王制古聖欲正其名故官必特置祿欲省其費故職或兼掌患嘗開導熙中或言秦檜當國特奏除授一人或兼數職未嘗廢事又可省縣官用度於是要官多不補御史中丞蔣繼周論之曰往者權臣用事專進私黨廣斥異己設朝列多闕今獨何取此朝臣俸祿有限其省幾何而遽才之事上下交病且一官治數司而枚其贓褻迎齡用以

欺唐德宗也以是觀之則兼職省費豈王者之制乎

周官上公九命王制有加則賜不過九命伏生大傳謂諸侯三年一貢士一適謂之好德再適謂之賢賢三適謂之有功有功者天子一賜以車服弓矢再賜以秬鬯三賜以虎賁百人號曰命諸侯此言三賜而已漢武紀元朔元年有司奏議曰古者諸侯貢士壹適謂之好德再適謂之賢賢三適謂之有功迺加九錫公見于此遂為篡臣竊國之資自王

NATIONAL CENTRAL LIBRARY, TAIWAN, R.O.C.

莽始禮緯含文嘉有九錫之說亦起衰平間
辭經文蔽以覆邦家陵僭之罪大矣
表記幾人先罰而後賞漢武帝謂殺人執五刑
以督姦皆言殺政之嚴也書曰代雪以寬詩
曰敷政優優豈禹嚴哉
仁右道左仁對道而言張宣公以為言周流運
用處右為陽而用之所行也左為陰而體之
所存也
國君沐粱大夫沐稷士沐粱司馬公曰禮別嫌
明微大夫貴近於君故推而遠之以防僭偪
之端士賤遠於君雖與之同物無所嫌也
善教者使人繼其志弟子累其師李斯韓非之
於荀卿也弟子曾其師盧植鄭玄之於馬融
也
曲禮刑不上大夫家語冉有問刑不上於大夫
孔子曰凡治君子以禮御其心所以屬之以
廉恥之節也其言與賈誼書同而加詳焉誼
蓋述夫子之言也秋官條狼氏誓大夫曰鞭
恐非周公之法
文子曰聖人不慙於影君子慎其獨也劉子曰

Color Control Patches
TIFFEN
Blue Cyan Green Yellow Red Magenta White 3/Color Black

獨立不慚影獨寢不媿衾高孝先謂獨銘曰其妣尸姑見賓其
衾無幅於食四句性見劉子
大學章句咏歎淫泆刊本誤為淫佚
月令言來歲者二季秋為來歲受朔日泰正建亥也季冬待來歲之宜夏正見寅也明參雜
亥則顓頊曆孟冬則顓頊曆仲冬則顓頊曆朔
理道要訣云周人尚以手搏食故記云共飯不
不澤手蓋辭俗漸改未盡今夷狄及嶺南諸
國五嶺外人中手摶食豈若用匕箸乎三
代之制祭立尸自秦則廢後魏文成時高允

劉書云祭尸久廢今俗父母亡取狀貌類者
為尸敢化黷禮請舉韋文周隋蠻夷傳巴梁
間為尸以祭今秭歸州人祭祀迎同姓伴神
以尊則立尸之遺澤乃本夷狄風俗至周未
改耳以人殉葬至周方革商未能絕嬪嬙之
父母皆令我狄尚有之中華久絕矣
火儀頌警梳也謂之頌者頌然警悟也司馬文
正公以圓木為警梳火睡則梳轉而覺乃起
讀書
孟子卷第格之野樽俎曰孟子以為事於鳴條呂

IMAGE FROM NATIONAL DIET LIBRARY, JAPAN.

氏春秋釋菜於紀蒼梧山在海州界近苕之紀城鳴條亭在陳留之平丘今考九域志海州東海縣有蒼梧山

儒行言儒之異十有七條程子以為非孔子之言胡氏謂游夏門人所為其文章格與苟相類

古者無一民不學也二十五家為閭閭同一巷有門門有兩塾上老坐於右塾為右師庶老坐於左塾為左師里胥坐右塾鄰長坐左塾察其長

(C) 2007 NATIONAL CENTRAL LIBRARY, TAIWAN, R.O.C.

子皆入學距冬至四十五日始出學所謂家有塾也聞之先儒曰先王之時其人則四民也其居則六鄉三采五比四閭也其田則一井二牧三屋九夫也其官則三吏六聯五侯九伯也其教則五典十義六德六行也其學則五禮六樂五馭六書九數也必而習焉其心安焉正歲孟月之吉黨正杜禁之會讀灋歛弊無棄教也弟子之職視衣沃盥執帚攝灑鑽鑽陳膳執燭奉席無非學也漢猶有三老掌教化父兄之教子弟之率餘論未

Color Control Patches
TIFFEN
© The Tiffen Company, 2007
Inches
Centimetres
Blue
Cyan
Green
Yellow
Red
Magenta
White
3/Color
Black

泯清議在鄉黨而蘇耽與焉經學有師法而義理明焉吁古道何時而復乎

絜矩學者之事也從心所欲而不踰矩聖人之事也

孔子射於矍相之圃閒與觀曰孔子温良恭讓其於鄉黨似不能言未聞拒人如是之甚疑不出於聖人特門人弟子述料聖人之意而為此說將以推尊聖人而不知非聖人之所當言之此蓋曰以譏浮薄故表而出之

大戴禮記

大戴禮哀公問投壺二篇與小戴無甚異禮察篇首與經解同曾子大學篇與祭義相似而曾子書十篇皆在焉勸學禮三本見于荀子保傅篇則賈誼書之保傅傳職胎教容經四篇也漢書謂之保傅傳

大戴禮盧辯注非鄭氏朱文公引明堂篇鄭氏注云法龜文未考北史也

易本命篇與家語同但家語謂子夏問於孔子孔子曰然吾聞老聃亦如汝之言子夏曰商聞山書曰古云大戴以子曰冠其首疑此

國立臺灣大學 NATIONAL TAIWAN UNIVERSITY LIBRARY

篇子夏所著而大戴取以為記

銘作箴戴武王十七銘後漢朱穆傳注引太公陰謀武王衣之銘曰桑蠶苦女工難得新捐故後必寒鏡銘曰以鏡自照見形容以人自照見吉凶觴銘曰樂極則悲流湎致荒社稷為危崔駰傳注引太公金匱武王曰吾欲造起居之誡隨之以身凡之書曰安無忘危存無忘亡染惟二者必後無凶杖之書曰輔人無苟快人無劒太平御覽諸書引太公陰謀筆之書曰毫毛成林微陋水可脫陋文不活簀

之書曰馬不可極民不可劇馬極則蹶民劇則敗又引金匱其冠銘曰寵以著首將身不正遺為穢卻書盥曰行必慮正無懷僥倖書車曰自致者忘載人者綏取欲無度自致而反書鏡曰以鏡自照則知吉凶門之書曰敬遇賓客貴賤無二戶之書曰出畏之入懼之牖之書曰闚望審且念所得可思所忘鑰之書曰唇謹守深察訛視之書曰石墨相著而黑邪心讒言無得汙白書鉼曰恐之須臾乃

NATIONAL CENTRAL LIBRARY, TAIWAN

全汝軀書刀曰刀利礪礪無為汝賜書并曰
原泉濬濬連旱則絕取妻有常賦斂有節蔡
邕銘論謂武王戒作盥于太師作席几楹杖
器械之銘十有八章矣金匱陰謀之書則
不止於十八章矣書干篇後儒好古者有考
武王東面而立師尚父西面道丹書之言皇氏
曰王在賓位師尚父在主位斌王踐之位若
尋常師徒之教則師東面弟子西面與斌異
山谷以太公所謂丹書及武王銘書於坐之左
右以為息黥補劓之方朱文公亦求程可久
寫武王戒作一篇以為左右觀者之戒
大戴記之夏小正管子之弟子職孔叢子之小
爾雅古書之存者三子之力也
誥志篇孔子曰古之治天下者必聖人聖人有
國則日月不食星辰不孛慧湖謂堯癸禹之
時歷年多無日食至太康失邦始日食曆家
謂日月薄食可以術推著衰世之術也而亦
不能一一皆中一行歸之君德願與孔子之
言合一行之術精矣而有此論則誠不可委

之數

說苑引子思曰學所以益才也彌所以致刃也吾嘗逐處而深思不若學之速吾嘗跂而望不若登高之博見故順風而呼聲不加疾而聞者衆登丘而招臂不加長而見者遠故乘於水馬乘於風舟水乘於時與大戴禮荀子勸學篇略同隋虞世志又有蔡邕勸學篇一卷易正義引之云鼫鼠五能不成一技術贊鼫鼠謂勸學篇也荀子搭鼠大戴云鼫鼠蟬六跪二螯大戴云一螯八足

曾子曰與君子游如長日加益而不自知也董仲舒之言本於此行其所聞則廣大矣仲舒云行其所知則光大矣

曾子制言曰良賈深藏如虛君子有盛德如無與史記老子之言畧同

公符篇載孝昭冠辭其后氏曲臺所記蝗儀後漢志注引傳說亦見尚書大傳三句與此同

哀公問五義云穆穆純純其莫之能循荀子云繆繆純純其事不可循蓋古字通用楊倞注繆當爲穆純與諄同非也

NATIONAL CENTRAL LIBRARY TAIWAN R.O.C.

賈誼審取舍之言見禮察篇

四代篇引詩云東有開明謂景帝於時鵁三號以興無異無動蚤征作畜民孰功百草咸淳馬驌驦盖山驦騵用飛此之屬

震戴德篇昔商老彭及仲傀政之教大夫官之教士技之教庶人仲傀

小辨篇子曰緩學之徒安知忠信劉歆書錄學之士本此

傳言以象反古皆至象者像賢古之官也

爾雅以觀於古是以辭言矣注謂依於雅頌張之名即爾雅也亦雅此

保傅篇靈公殺洩治而鄧元去陳以族後事准此

觀於此

文王官人篇其次不諷誦其詩不論議其老不教誨亦可謂無業之人矣歐陽幸都以

傳氏夏小正序鄭注月令引小正者八今按月令孟冬講武注引夏小正十一月王狩凡引小正者九肆七小正都凡引朱子發曰夏小正具十二月而無中氣有候應而無日數至時訓乃五日為候三候為氣六十日為節豈時訓因小正而加詳歟

IT'S MORE ANTONIA CENTRAL LIBRARY TAIWAN R.O.C.

孔子三朝七篇載文志注孔子對魯哀公語也
三朝見公故曰三朝大戴禮記千乘四代虞
戴德誌小辨用兵之間凡七篇

樂

樂緯動聲儀顓頊之樂曰五莖帝嚳之樂曰六
英漢志白虎通六莖五英帝王世紀高陽
作五英高辛作六莖列子注以六莖為帝嚳
樂淮南子注以六莖為顓頊樂通鑑外紀去
漢志世紀故六樂攟其名故多異
隋書音樂志文諸曰五音合數而樂未成文蓁

BIBLIOTECA NACIONAL CENTRAL LIBRARY TAIWAN R.O.C.

旋宮以明均律變生二變方協七音乃以變
徵之聲循環正徵復以變宮之律迴演清宮
其變徵以變字為文其變宮以均字為譜唯
清之一字生自正宮唐虞聲同終歸一律陳
晉之樂書謂二變四清樂之末也四清之名
起於鍾磬二八之文二變之名起於六十律
旋宮之言非古制也朱文公曰半律通典謂
之子聲此是古法但後人失之而唯存黃鍾
大呂太簇夾鍾四律有四清聲即半聲是也
變宮變徵始見於國語注後漢志乃十二律

之本聲自宮而下六變七變而得之者非清聲也凡十二律皆有二變一律之內通五聲合為七均祖孝孫王朴之樂皆同所以有八十四調者每律各除二聲而得之也（全律之聲是為正聲）（聲是為變聲）（如黃鍾九寸是也）（其間製變一聲仁宗實錄叙皇祐新樂云古者黃鍾為萬事根本故尺量權衡皆起於黃鍾至晉隋間累黍造尺而以制律容受秬黍合及平陳得古樂參用之唐興因其聲以制樂其器雖無傳而其聲猶不失於古王朴始

用尺定律而聲與器皆失之太祖患其聲高特減一律至是又減半律然大常樂比唐之聲猶高五律比今燕樂高三律失之於以尺而生律也其言皆見于范蜀公樂書實録蓋蜀公之筆也房庶言以律生尺蜀公謂黃帝之法也司馬公謂胡瑗之律生於尺房庶之律生於量皆難以定是非蔡季通謂律度量衡言蓋有序者以尺十求之是律生於度若以累黍為之是律生於量皆非也故自為律吹之而得其聲（蜀公數實録破以黍量為不量數實録破以黍量為）

NATIONAL CENTRAL LIBRARY TAIWAN R.O.C.

淮南子天文訓曰以當辰音以當日一律而生五音十二律為六十音因而六之故三百六十音之一歲之日京房六十律錢樂之三百六律本於此

考工記磬氏為磬大磬前長三律二尺七寸後長一律六寸半朱文公問蔡季通不知所謂樂云者是何書今考三禮圖以為樂經書大傳亦引樂曰舟張辟雍鶡鷸相從漢元始四年立樂經續漢志鄭鄤引樂經今其書無傳

國立中央圖書館 NATIONAL CENTRAL LIBRARY TAIWAN R.O.C.

戴邈上表曰上之所好下必有過之者焉是故樂動之節崇而飛白之俗成挾琴之容飾和赴曲之和作蓋用吃籍樂論之語樂論之樂有雙

樂名周以夏宋以永梁以雅周隋以夏唐以和本朝以安

傳玄琴賦序桓曰號鐘楚莊曰滅梁相如曰燋尾伯嗜曰綠綺宋書樂志曰世云燋尾伯嗜琴以傳氏言之非伯嗜也今按蔡邕傳注引琴瑟序相如綠綺蔡邕焦尾宋志悉誤

稽叔夜琴賦曲引所宜則廣陵止息李善注應璩與劉孔才書曰聽廣陵之清散傅玄琴賦曰馬融笛思於止息明古有此曲韓皇謂稽康為是曲當晉魏之際以魏文武大臣歿散於廣陵始晉雖暴興終止息於此今以選注考之廣陵散止息皆古曲非叔夜始撰也

NATIONAL TAIWAN UNIVERSITY

嵇神秘難尋頗近廣陵散記云曲有日宮散月宮散歸雲引華嶽引然則散猶引也敗散之說非矣

銅山西崩靈鐘東應世說注引東方朔奏事樂箋又謂晉人有銅槃盥自鳴張茂先曰此器與洛陽鐘聲諧宮中撞鐘故鳴

朱子語錄云漢禮樂志劉歆說樂處亦好漢志無劉歆說樂此記錄之誤近思續錄亦誤取之

周具射之鐘至隋乃毀唐顯慶之磬至本朝猶存物之壽亦有數邪

徐氏之禮書盤辟之容而不能明其本制氏之樂紀鐘鎛之聲而不能言其義漢世所謂禮樂者叔孫通之儀李延年之律爾禮缺而樂

逸亡徐氏之容衛氏之聲亦不復傳矣
夏侯太初辯樂論伏羲有網罟之歌神農有豐
年之詠黃帝有扶來之頌元次山補樂歌有
網罟豐年二篇文心雕龍云二言肇於黃世
竹彈之謠是也（彈一作歌見越春秋）
韓文公琴操十首琴有十二操不取水僊壞陵
二操
范蜀公議樂曰秬一籥二米今秬黍皆一米粝
次公非之曰爾雅秬黑黍秬一籥二米其種
異以為必得秬然後制律未之前聞也（見止齋叢）

（樂黍為之則尺長律管容黍為有錯王朴是也橫黍為之則尺短律管容黍為不足胡瑗是也）

新唐書樂志多取劉貺大樂令壁記
呂才傳云制尺八尺十二枚長短不同與律諧
鼎尺八樂器之名（見史記）
吹竹笛名曰尺八
文子曰聽其音則知其風觀其樂即知其俗見
其俗即知其化（見樂記）
呂氏春秋齊之衰也作為大呂即樂器書所云
大呂陳於元英者

孔子鼓瑟有鼠出潛狸微行造焉獲而不得而曾子以為有貪狼之志客有彈琴見螳螂方向鳴蟬惟恐螳螂之失也而忘身以為有殺心二事相類

琴操曰聶政父為韓王治劍不成王殺之時政未生及長入太山遇仙人學鼓琴七年琴成入韓宣韓有兩貴臣與

范蜀公曰清聲不見於經惟小胥注云鍾鼜者編次之二八十六枚而在一簴謂之堵至唐又有十二律清聲愈高國朝雅有四清聲

置而弗用至劉几用之與鄭衛無異今考皇祐二年王堯臣等言雅正聲之半以為十二子聲之鍾故有正聲子聲各十二子聲即清聲也唐制以十六為小架二十四為大架今太常鍾要十六餘傳正聲之外有黃鍾至夾鍾四清聲又樂工所陳自磬簫琴瑟巢笙五器本有清聲頃廢笙弦琴五器本無清聲臆用四清聲本

西山先生曰禮中有樂樂中有禮朱文公謂嚴而泰和而節禮勝則離以其太嚴須用有樂

THIS BOOK IS FROM THE NATIONAL CENTRAL LIBRARY, TAIWAN, R.O.C.

樂勝則流以其太和須用有禮
致堂胡氏曰禮樂之書其不知者指周官戴記
爲禮經指樂記爲樂經其知者曰禮樂無全
書此考之未深者孔子曰吾自衛反魯然後
樂正雅頌各得其所是詩與樂相須不可謂
樂無書樂記則子夏所述也至於禮夫子欲
爲一書而不果成夏秋敬宋之歎是也
魯雖賜以天子之禮樂其實與天子固有隆殺
也樂有夷蠻而無我狄也門有雉庫而無臯
應也尊用四代之尊而爵無虞氏之爵也祖
用四代之祖而豆無虞氏之豆也其後魯公
僭天子之制三家僭魯公之制陪臣僭三家
之制然魯有郊廟之禮始於惠公之請在平
王東遷之後說見
鄉飲酒升歌三終鹿鳴四牡皇皇者華三終南有嘉魚崇丘南山有臺由庚三終周南關雎葛覃卷耳召南鵲巢采蘩采蘋周南召南樂章也
之鄉樂亦曰房中之樂大射歌騶虞三終騶虞
四牡皇皇者華三終其篇笙詩無其詩則管詩
亦無聲左傳宋公享昭子賦新宮則新宮有辭

COPYRIGHT NATIONAL CENTRAL LIBRARY TAIWAN R.O.C.

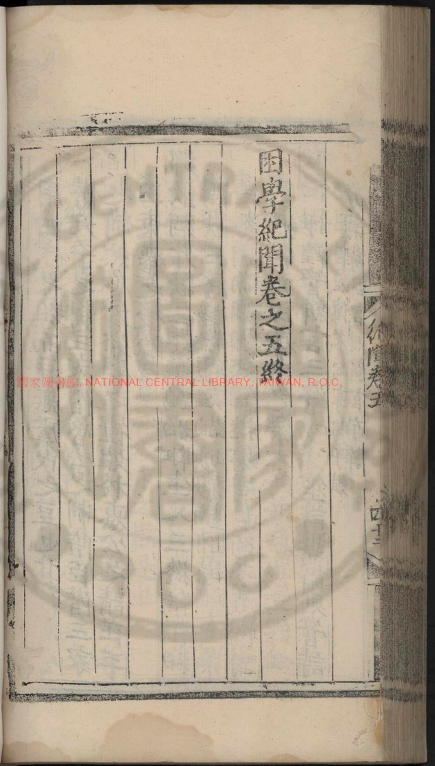
困學紀聞卷之五終

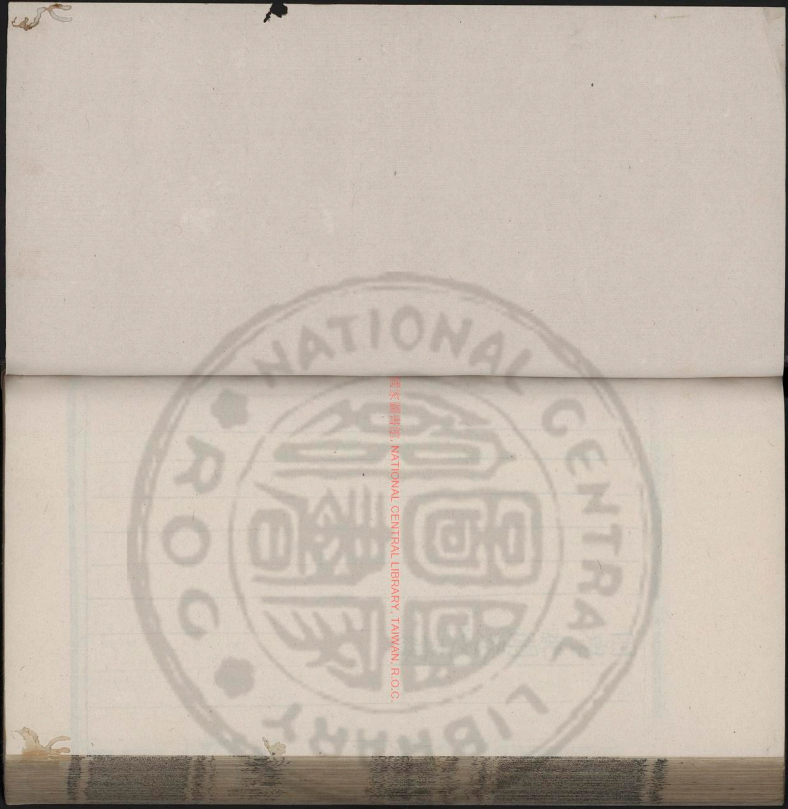
國家圖書館 NATIONAL CENTRAL LIBRARY, TAIWAN, R.O.C.

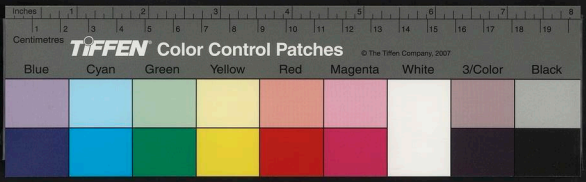

國家圖書館館藏-NATIONAL CENTRAL LIBRARY, TAIWAN, R.O.C.

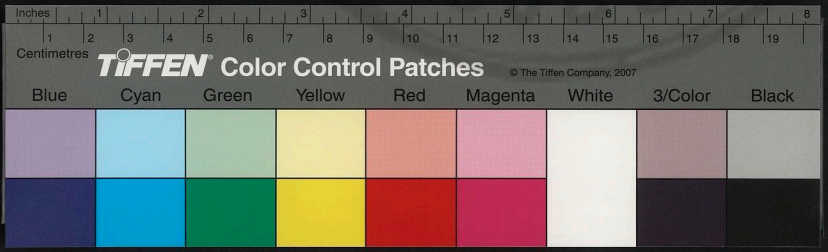

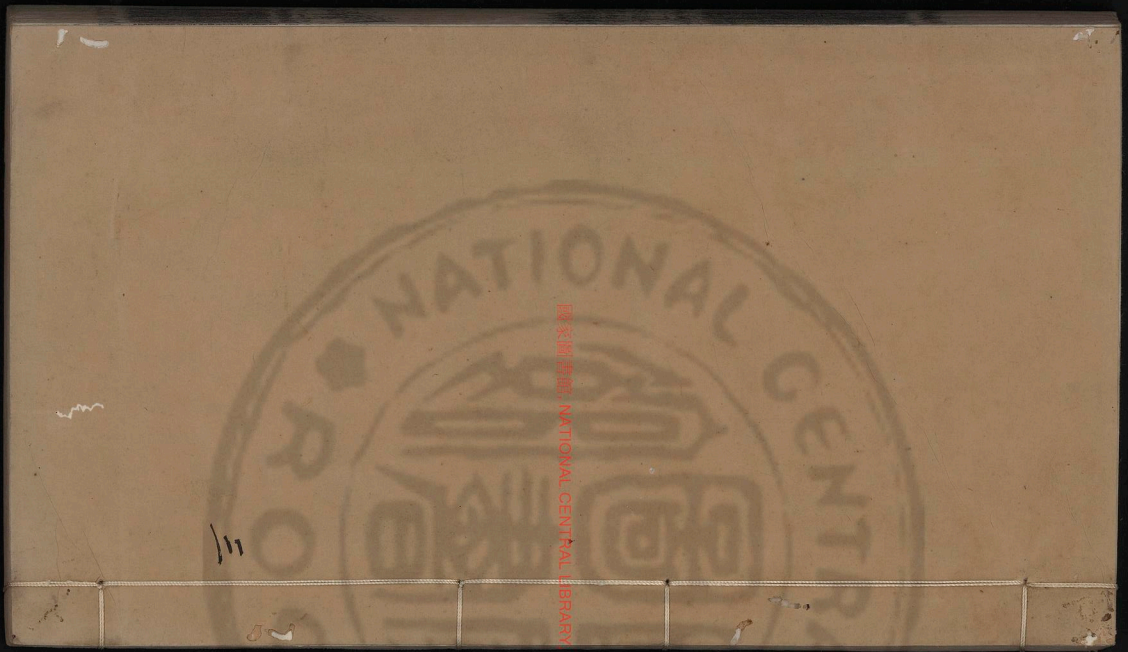
國家圖書館 NATIONAL CENTRAL LIBRARY TAIWAN, R.O.C.

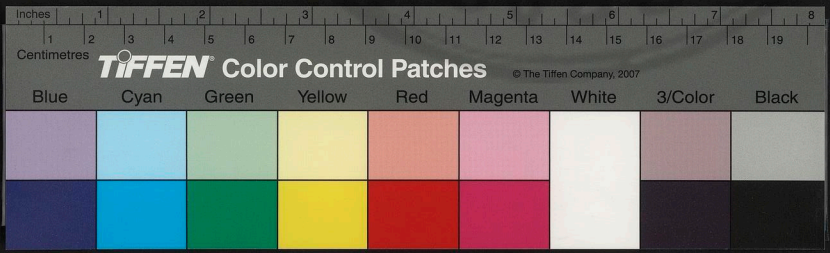

元齋印覽元朗學校本圖學紀聞第三冊

續圖論圖定善本

國家圖書館, NATIONAL CENTRAL LIBRARY, TAIWAN, R.O.C.

NATIONAL CENTRAL LIBRARY ROC

21>3347 v.3

國家圖書館藏清乾隆武英殿聚珍版叢書第三帙 林學備用書本

困學紀聞卷之六

後儀王 應麟 伯厚甫

春秋

春秋之法魯文公譏嚴二字盡之學春秋之法呂成公切近二字盡之

詩云然後春秋作詩春秋相表裏詩之所刺春秋之所貶也小雅盡廢有宣王焉春秋可以無作也王風不復雅君子絕望於平王矣然雅云而風未云清議蓋寧亡寧馬釋鼓之詩以從孫子仲為怨則亂賊之黨猶未盛也無衣

版權屬國家圖書館 NATIONAL CENTRAL LIBRARY, TAIWAN, R.O.C.

之詩待天子之命然後安則篡奪之惡猶有懼也更齊宋晉秦之霸未嘗無詩禮義之維持人心如此魯有頌而周益衰變風終于陳靈而詩遂亡夏南之亂諸侯不討而楚討之中國為無人矣春秋所為作與

春王正月程氏傳曰周正月非春也假天時以立義耳胡氏傳曰以夏時冠月書法後世以周正紀事示無其位不敢自專朱文公謂以書考之凡書月皆不著時疑古史記事例如此至孔子作春秋然後以天時加王月以明上奉天時下正王朔之義而加春於建子之月則行夏時之意亦在其中以程子假天時以立義考之則是夫子作春秋時特如此四字以繫年見行夏時之意如胡氏之則周亦未嘗改月而夫子特以夏正建寅之月為歲首月下所書之事是周正建子月事自是之後月與事常差兩月恐聖人制作不如是錯亂無章也劉質夫說似亦以春字為夫子所加但魯史謂之春秋似元有此字石林葉氏考左傳祭足取麥穀鄧未朝以為經傳所記

http://stores.ebay.com/Antique-Chinese-Books-Manuscripts

有例差兩月者是經用周正而傳取國史有自用夏正者失于更改也陳氏後傳曰以夏時冠周月則魯史也夫子修春秋每並月書時以見魯史每正月書王以存周正蓋尊周而罪魯也張氏集傳曰周官布治言正月之吉此周正也而以夏正爲正歲詩七月言月皆夏時而以周正爲一之日可見無存之法汝隨程氏曰周正之春色子丑寅月呂成公講義於春字略焉益闕疑之意

胡文定春秋傳曰元即仁也仁人心也龜山謂

其說似太支離恐改元初無此意（陳榮捷：解亦不取）

隱元年有正月後十年皆無正月陸淳曰元年有正言隱當立而不行即位之禮十年無正譏隱合居其位而不正以貽禍

春秋書侵者才五十八而書伐者至於二百一十三蘇氏謂三傳侵伐之例非正也有階曰侵有辭曰伐愚謂孟子曰春秋無義戰非皆有辭而伐也

金石錄鼎銘有云王格大室即立按古器物銘九言即立或言中立庭皆當讀爲位蓋古字

假借其說見鄭氏注儀禮泰泰山刻石猶如此愚按周禮小宗伯掌建國之神位故書位作立鄭司農云立讀為位古者立位同字古文春秋經公即位為公即立蓋古字通用詛楚文變輸盟刺即渝字朱文公引以證公穀鄭人來輸平即左氏渝平也翻攻定謂祕物史記孔子世家文辭有可與人共者至於為春秋筆則筆削則削子夏之徒不能贊一辭曹子建與楊德祖書昔屈父之文辭與人通流至於制春秋游夏之徒乃不能措一辭李善

注引史記曰子游子夏之徒不能贊一辭

本無子游二字

公羊疏案閻曰敘云昔孔子制春秋之義使子夏等十四人求周史記得百二十國寶書今經止魯一國通魯十二國東莊七年傳云不修春秋曰雨星不及地尺而復君子修之曰星實如雨何氏曰不修春秋謂史記也古者謂史記為春秋劉原父謂何休以不脩春秋百二十國寶書三禮春秋朱文公謂二書不傳不得深探聖人筆削之意

王介甫答韓求仁問春秋曰此經比他經尤難蓋三傳不足信也尹和靖云介甫不解春秋以其難之也愚春秋非其意朱文公亦曰春秋義例時亦窺其一二大者而終不能自信於心故未嘗敢措辭

鶴山曰春秋由權而作書成而亂賊懼亂賊蓋陷溺之深者而猶懼焉則人性固不相遠也其說本於呂成公講義

書尹氏卒此尹氏立王子朝之始也書齊崔氏出奔衛此崔杼弒其君之始也比事觀之褒

霜堅冰之戒明矣聖人絶惡於未萌必謹其微

薛士龍春秋旨要序謂先王之制諸侯無史天子有外史掌四方之志而繫於周之太史隱之時始更魯壁而為魯史諸侯之有史其周之衰爭置搶奪擅列於周書甘棠韓奕編之南雅烏在諸侯之有史也晉乘始於殤叔秦史作於文公王室之徵諸侯之力政焉爾止齋後傳曰之朱文公以為諸侯若無史外史何所稽考而為史古人生子則問史書之問

尚有史況一國乎（墨翰漫錄曰列國太史文内史史則諸侯有史矣）

春秋日食三十六有甲乙者三十四歷家推驗精者不過二十六（有日辰者二十六以周歷考之朔日矣二十五魯歷朔差一日）

三十五獨在十八年三月古今莫不入食法（漢日食五十三後漢七十二唐九十三歷法一百七十三日有餘一交會然春秋隱元年至哀二十七年凡三十一百五十四月唯三十七食是雖交而不食也襄二十一年九月十月二十四年七月八月頻食是頻交而不食也）

西疇崔氏曰春秋桓四年七年無秋冬定十四年無冬桓十七年書夏五而闕其月莊二十二年書夏五月而闕其事僖二十八年書壬申而不繫之月桓十年書五月而不繫之夏昭十二年書十二月而不繫之冬鄒公仲孫忌與凡日食而不繫朔與日者皆闕也

孟子題辭仲尼有云我欲託之空言不如載之行事之深切著明也太史公自序聞之董生曰子曰我欲載之空言不如見之行事之深

切著明也正義云此春秋緯文愚謂緯書起哀平間董生時未有之蓋為緯書者述此語耳

公矢魚于棠朱文公曰據傳曰則君不射是以弓矢射之如漢武親射蛟江中之類按淮南時則訓季冬命漁師始漁天子親往射魚則尤氏陳魚之說非矣

春秋正月書王者九十二二月書王者二十有三三月書王者一十九無事皆書王何休謂二月三月皆有王者以存二王之後殷之

正月王月夏之正月先儒以為妄

紀侯大去其國陳齊之謂聖人蓋生名之大名也君薳纍大是也愚按以大為紀侯之名本劉質夫說

魯哀公問仲尼曰春秋之記曰冬十二月霣霜不殺菽何為記此仲尼對曰此言可以殺而不殺也夫宜殺而不殺桃李冬實天失道草木猶犯干之而況於人君乎此韓非書所載也以魯論焉用殺之言觀之恐非夫子之言也法家者流託聖言以文其峭刻耳胡文定

公春秋傳取之未詳其意

沙隨春秋例曰云有蜮或考隸古春秋作有蜮

爾雅食葉蚍音特負盤肥鄭注蜀蟲即蜀蟲負盤劉歆曰負盤貝蟲

爾雅蜮短狐江休復雜志唐人說春秋所書即今水山海經所載蜮

狀則雨行木則枯蜮春秋所書即此物若是則謂之蜚不當云多可也

郎顗謂魯僖遭旱修政自勅特雨自降然春秋於僖公初書雨已而書雩已而書大旱公之德衰矣

名不可不謹也春秋或名以勸善或名以懲惡

衮鉞一時薰擩千載東漢豪傑恥不得豫當論

錮慕其派芳也我朝鐫工之徽不肯附名黨碑懼其播惡也名教立而梁冀公其轉移風俗之機乎

公如京師非禮也晉楚可以言如京師不可以言如於是朝覲之禮廢矣

仲子之賵宰書其名成風之賵王不書天正三綱也公羊氏及有毋以子貴之說謂之知春秋之義可乎漢章帝不以尊號加於賈貴人晉明帝不以尊號加於荀豫章君猶近古也

齊侯衛侯胥命于蒲荀子曰春秋善胥命程子

HARVARD-YENCHING LIBRARY, HARVARD UNIVERSITY
© The Trustees of Harvard College

胡文定皆善之劉原父以為自相命非正也
止齋亦以為相推長也於是齊僖稱小伯黎
之臣子亦以方伯責衛宣愚謂齊衛胥命此
霸者之始其末也齊魏會于徐州以相王霸
疑冰堅其來漸矣
書郊九皆卜不吉失時牛災則書之書大雩二
十一皆在午未申之月建巳之雩常事不書
三書蒐於昭公之時兵權在陪臣
定公六月即位而於春夏蒐元年正義謂濮魏

以來雖於秋冬改元史於春夏即以元年補
之則於古也通矣建安二十五年之初漢
尚未亡即以為魏黃初元年朱文公謂奪漢
太速與魏太遽非春秋存陳之意
春秋三書孛而昭十七年有星孛于大辰申須
曰彗所以除舊布新也史記天官書劉更生
封事云春秋彗星三見則彗孛一也晏子春
秋齊景公賭彗星使人禳之晏子曰孛
又將出彗星之出庸何懼乎則孛之為變甚
於彗矣 齊有彗星見於傳而經不書

TIFFEN Color Control Patches © The Tiffen Company, 2007
Blue Cyan Green Yellow Red Magenta White 3/Color Black
Centimetres Inches

星宇東方在於越入吳之候彗見西方在衛鞅入秦之前天之示人著矣

齊桓之將興也恒星不見星隕如雨晉文之將興也沙鹿崩自是諸侯無王矣晉三大夫之命為侯也九鼎震自是大夫無君矣人事之感天地為之變動故董子曰天人相與之際甚可畏也

晉自武獻以來以詐力彊其國故傳曰晉人虎狼也晉人無信晉所以覇師武臣力也春秋書晉人納捷菑于邾弗克納晉士匄帥師侵

齊至穀聞齊侯卒乃還此孟子所謂彼善於此者君子與之義理之在人心不可泯也剳之上九一陽尚存春秋之作見人心之猶可正也

列國之變極于吳越通吳以疲楚者晉也通越以撓吳者楚也春秋於是終焉唐以南詔攻吐蕃而唐之亡以南詔本朝以女真滅契丹而中原之亡以女真之將亡也吾國又不監宣和而用夾攻之策不知春秋之義也邢有狄難已遷於夷儀三國之師城邢俾反其

THIS BOOK IS FROM THE CENTRAL CHINA NORMAL UNIVERSITY LIBRARY

國都故列三國稱師以著其功淮夷病杞方伯不能弁逐蠻夷使杞人安其都邑乃城緣陵使遷故書諸侯而不列序狄入衛踰年齊侯方城楚丘以處文公故但書城楚丘而不著其城之者書會略者功愈降也沙隨程氏云

齊桓之覇自盟于幽至會于淮凡十有二會而孔子稱九合諸侯劉氏意林曰始于幽終于淮合者九糾氏曰道其不以兵車而已按十六年九國盟于幽二十七年五國又盟于幽

僖元年六國會于檉二年四國盟于貫五年八國會王世子于首止七年五國盟于甯毋八年王人與七國會于洮九年宰周公與七國會于葵丘十三年七國會于鹹凡九合諸侯也牡丘之盟陽穀之會淮之會蓋有兵車矣胡氏通吉曰桓公覇四十二年會盟凡三十有一獨稱九合舉衣裳之會爾穀梁傳衣裳之會十有一譎語疏謂不取北杏及陽穀為九史記兵車之會三乘車之會六其說不同朱文公謂九春秋傳作計展善猶師之詞

云爾李氏韶世紀云桓公會宋魯三川盟不加王人文公會晉趙盾盟于扈葵揖公寧不得鄭不納子華懼其貳臣抑若文公則為元咺執衛侯矣此夫子所以有正論之辨

春秋繁露曰春秋甚幽而盟無傳而著文曰易無達吉詩無達詁春秋無達例隱農師稱之又曰不由其道勝不如由其道而敗攻媿謂真得夫子心

董仲舒春秋決獄書今不傳太平御覽載二事其一引春秋玄上進藥其一引夫人歸于

齊通典載二事引春秋之義父為子隱應勿謂仲舒作春秋決獄二百三十二事（隋唐志十卷）今僅見三事而已御史中丞衆議薛況之罪孔李考斷梁人之獄皆以春秋合於經詛終軍之詰徐偃則論正而心刻矣呂步舒使治淮南獄窮驗其事蓋仲舒弟子不知其師書者也公孫弘以春秋之義繩臣下張湯請侍士弟子治尚書春秋補廷尉史是以春秋為司空城旦書也胡文定公曰春秋立法謹嚴而宅心忠恕斯言足以正漢儒之失（以上文獻通考）

FOR EDUCATIONAL USE ONLY. NATIONAL CENTRAL LIBRARY, TAIWAN, R.O.C.

劉原父深於春秋然議郭后祔廟引春秋禘于太廟用致夫人致者不宜致也且古者不二嫡當許其踐而不許其禮張洞非之曰按左氏哀姜之惡所不忍道而二傳有非嫡之辭敞議非是然則稽經議禮難矣哉

桓以許田賂鄭宣以濟西田賂齊身為不義而以賂免取宋鄧鼎納莒僕寶玉人欲橫流天理滅矣末流之敝貨苑鞅而昭公不入矣竊寶弓而盜臣肆行矣受女樂而孔子遂去矣

三叛人以邑來知祔而不知義矣孟子是以有不奪不饜之戒

公如京師者一朝王所者二聘大夫如京師者五其簡如是而朝聘於大國史不絕書尊卑之分不明強弱之勢見視記禮者以魯為有道之國道焉在哉

衛人立晉不稱公子者宣公淫亂此狄入衛之兆也居中國去人倫變華而狄以滅其國東徙渡河終不復還舊封詩以鶉之奔奔在定之方中之前其戒深矣故於晉始立名之

書狄入衛書楚子入陳不忍諸夏見滅于夷狄
故稱入焉書吳入鄧楚昭出奔猶有君也申
包胥求救猶有臣也故不言楚書於越入吳
國無人焉如糸虛邑故言吳
禮樂自天子出而歸之羽焉非天子不制度而
我獨焉故皆書曰初史記表於秦書初立西
時初租禾初爲賦取法乎春秋
陳同甫看秋爨辭公曾戎于潛公及戎盟于唐
曰聖人不與戎狄共中國故中國不與戎狄
共禮文齊侯使其弟年來聘鄭伯使其弟語
來盟曰諸侯以國事爲家事聖人以國事爲
王事鄭世子忽復歸于鄭許叔入于許曰不
能大復國於諸侯則力不足以君國不能公
復國於諸侯則義不足以有國公如齊納幣
大夫宗婦覿用幣曰父子之大義不以夫婦
而遂廢夫婦之常禮不以彊弱而有加鄭伯
逃歸不盟鄭伯乞盟曰去就不裁於大義則
舉動無異於匹夫宋公會于盂戰于汜曰與
夷狄共中國者必不能與夷狄爭中國盟于
翟泉晉入秦人圍鄭曰鈇於合諸侯者必有

COPYRIGHT © 2007 NATIONAL DIET LIBRARY, JAPAN. ALL RIGHTS RESERVED.

時而南工於假大義者必有時而拙狄圍衛衛遷于帝丘衛人侵狄衛人及狄盟曰避夷狄之兵以見小國之無策安夷狄之好以見中國之無霸遂城虎牢戍鄭虎牢曰公其險於天下所以大霸者制敵之策歸其險於一國所以成霸者服敵之功城杞城成周曰大夫之於諸侯不自嫌則列國之於王室何以辨其發明經旨簡而當

晉語司馬侯曰羊舌肸習於春秋楚語申叔時曰教之春秋皆在孔子前云所謂乘檮杌也魯

之春秋韓起所見公羊傳所云不修春秋也康節邵子學於李挺之先視以陸淳春秋欲以表儀五經既可語五經大旨則授易終焉此學自春秋而始也橫渠張子謂非理明義精殆未可學朱子謂春秋乃學者最後事此學至春秋而終也

孫明復春秋總論曰周禮九命作伯得專征諸侯孟子所謂五霸者伯也李泰伯常語司馬公遷書皆用此說通鑑謂五霸無異道先儒非之愚按五伯見左傳成二年杜氏注云夏

伯昆吾商伯大彭豕韋周伯齊桓晉文以霸為伯可也而非孟子則過矣邵子於五伯取秦穆晉文齊桓楚莊
錫桓公命葵成風王不書天桓四年七年去秋冬二時此天法也不書即位名天子之宰貶諸侯討大夫此王法也孟子謂天子之事邵子謂盡性之書胡文定謂傳心之要典也
明天理正人倫莫深切於春秋三忠臣書及而為義者勸焉三叛人書名而不義者懼焉書克段許止而孝弟行矣書仲子成風而綱常

立矣書鄧鼎衛寧而義利辨矣書陽子清會于稷而亂賊之黨沮矣
宣之於仲遂定之於意如以私勞忘大誼不若叔孫昭子遂矣晉文公以定襄王而請隧王弗許曰班先王之大物以賞私德又曰余敢以私勞變前之大章真文忠文章正宗以此篇為首其有感于寶慶之臣乎憑憑焉春秋之法也
晉陽以叛書聖筆嚴矣公羊氏乃謂逐君側之惡穀梁亦云以地正國漢之亂賊晉之禮臣

唐之悍將假此名以稱亂甚於詩禮發冢者也

平王之遷戎為之也襄王之出狄為之也春秋之筆戎為先狄次之其末也惟夷列諸侯之會天下之變極矣

春秋以道名分其特書皆三綱之大者曰成宋亂以宋督弗討而貨賂是取也曰宋災故以葬殷弗討而細故是卹也曰用致夫人以嬌妾無辨而宗廟之禮亂也曰大夫盟以君弱臣疆而禍威之柄移也吁其嚴乎

沈既濟書中宗曰帝在房陵孫之翰苑溥夫用其例春秋公在乾侯之比也沈隨程氏謂三子不以敬王之例書居而引諸侯之在他國者其考春秋而未熟者歟朱文公詩以為苑太史受說伊川然既濟之議乃其始也

大雩大閱大蒐肆大眚凡以大言者天子之禮也書魯之僭月令曰大雩帝天子雩上帝諸侯雩山川經書大雩二十有一非禮也賈逵云言大別山川之雩諸侯雩上帝於是季氏放秦山矣

渙梁之盟大夫無君申之會諸侯皆狄春秋之

大變也有鷄澤之盟而後有溴梁之盟有宋之盟而後有申之會君臣夷夏之分謹其微而已

諸侯之主盟自齊桓始也北杏鄄之會魯不至及幽之盟而始會焉則魯不亟於從霸也夷狄之主盟自楚靈始也申之會魯不至及遂啓疆之召而後如楚焉則魯不亟於從狄也故曰魯一變至於道

幽王之尹氏不能世吉甫之賢而秉國不平西周所以夷於列國也景王之尹氏又世太師

之惡而私立子朝東周所以降於戰國也

魚皮秉禮之國也大夫不止僭諸侯而旅泰山以雍徹僭天子矣陪臣不止僭太夫而竊寶弓祀先公僭諸侯矣

左氏

三傳皆有得於經而有失焉左氏善於禮公羊善於讖穀梁善於經鄭康成之言也左氏豔而富其失也誣穀梁清而婉其失也短公羊辯而栽其失也僻范武子之言也左氏之義有三長二傳之義有五短劉知幾之言也左

氏拘於赴告公羊牽於讖緯穀梁窘於日月劉原父之言也左氏失之淺公羊失之險穀梁失之迂崔伯喜之言也左氏之失專而縱公羊之失雜而拘穀梁不縱不拘而失之隨最以道之言也事莫備於左氏例莫明於公羊義莫精於穀梁或失之訛或失之亂或失之鑿胡文定之言也左氏傳事不傳義是以詳於史而事未必實公羊穀梁傳義不傳事是以詳於經而義未必當葉少縕之言也左氏史學事詳而理差公穀經學理精而事誤

朱文公之言也學者取其長舍其短庶乎得聖人之心矣噫趙以後愚私臆決甚而閻三傳是猶入室而不由戶也

呂成公謂左氏有三病周鄭交質不明君臣之義一也以人事傳會災祥二也記管晏之事則善論聖人之事則陋三也王介甫疑左氏為六國時人者十一事（介甫左氏解一卷其序謂為春秋學）

（十二諸國書月公為依）

漢武帝好公羊宣帝善穀梁皆立學官左氏嘗立而復廢曾鞏以為明劉氏之義亮後始得

立不以學之是非而以時之好惡未哉漢儒之言經也八世之後莫之與京其田氏篡齊之後之言乎公侯子孫必復

© NATIONAL CENTRAL LIBRARY, TAIWAN R.O.C.

有五人姬姓之國四十人（史記云文武成康所封數百而同姓與此不同）荀子謂周公立七十一國姬姓獨居五十三人漢表謂周封國八百同姓五十有餘後漢章和元年詔謂周之爵封千有八百姬姓居半當以成鰓之言為正皇甫謐亦云武王伐紂之年夏四月乙卯祀於周廟將率之士皆封諸侯國四百人兄弟之國十五人同姓之國四十人

宋人請猛獲于衛衛人欲勿與石祁子曰天下之惡一也名臣之言可訓萬世蓋祁子之學

識見於不沐浴佩玉之時衛多君子淵原有自來矣

泉繁曰臣無二心天之制也此天下名言萬世為臣之大法西山讀書記取之博議煩繁恐未為篤論

鄭伯謂燭之武曰若鄭亡子亦有不利焉觀魏受禪碑唐六臣傳利苗而樂亡者有矣

君之於民亦曰忠李梁云上思利民忠也子之於親亦曰慈內則云慈以旨甘聖賢言忠不顧於事君為人謀必忠於朋友必忠告事親必忠養以善教人以利及民無適非忠也

素問立端於始表正於本推餘於終而天度畢矣注謂立首氣於初餘之日示斗建於月半之辰退餘閏於朔望之後此可以發明左氏正時之義

通鑑外紀目錄云杜預長歷既建五歲再閏又非歸餘於終但據春秋經傳考日辰朔晦前後甲子不合則置一閏非歷也春秋分記云長歷於隱元年正月朔則辛巳二年則乙亥諸歷之正皆建子而預之正獨建丑焉曰有

TIFFEN Color Control Patches © The Tiffen Company, 2007
Centimetres Inches
Blue Cyan Green Yellow Red Magenta White 3/Color Black

不在其月則改易閏餘彊以求合故閏月相距近則十餘月遠或七十餘月劉義叟起漢元以來為長歷通鑑目錄用之

王貳于虢王叛王孫蘇曰貳曰叛於君臣之義失矣不可以訓通鑑書撫叛離而大事記非之書蜀漢寇魏而綱目非之書晉寇梁而讀史管見非之況天子之於臣乎

晉假道於虞曰虞為不道入自顛軨伐鄍三門杜氏以虞亭為虞國嘗考之東漢西羌傳渭首有冀戎史記云秦武公伐而縣之漢天水郡之冀縣也入顛軨者蓋冀戎（前此虢公敗戎于渭納）（閉首之戎即秦蓋亦（晉假道於虞之戎）（冀縣也）（冀縣種也）晉自有冀邑（冀縣之冀）

子犯曰民未知禮未生其共生之一字與樂記易直子諒之心油然生矣孟子樂則生矣之生同溫公省試民受天地之中以生論以生為活其說以為民受天地之中則能活也朱文公謂此說好

楚箴曰民生在勤生如生於憂患之生益心生生不窮勤則生矣生則烏可已也怠焉則放

放則死矣故公父文伯之母曰民勞則思思則善心生

古者以德為才十六才子是也如狄之酆舒晉之知伯齊之盆成括以才稱者古所謂不才子也

禹縣之子也史克於縣曰世濟其凶而於禹曰世濟其美論其世則縣非美也於此見立言之難

貴而能貧張文節司馬公有焉能賤而有恥劉道原陳無已有焉

楚有夏州以夏縣建衛有戎州以夷變夏

管子大匡篇管仲曰君會其君臣父子則可以治政矣公曰會之道柰何曰諸侯無專立妾以為妻毋專殺大臣無國勞毋專予祿士庶人毋專置妻妾毋別隄毋貯粟無禁林行此五歲則始可以罰矣君乃布之於諸侯諸侯許諾受而行之孟子所謂五禁略見于此呂成公曰如內政之類桓公於五命之戒亦未免有所犯故左氏隱而不書使後世不知桓公躬言之而躬自蹈之也說苑晉文公合諸侯

COLOR INTERNATIONAL COLOR CONSULTANTS, TAIWAN R.O.C.
TIFFEN Color Control Patches © The Tiffen Company, 2007
Blue Cyan Green Yellow Red Magenta White 3/Color Black
Centimetres Inches

而盟曰無以美喪亂無以樂妨政無以姦情害公無以貨利二十五禁之意傳記不載趙襄以垂飧從徑餒而弗食故使處有韓非子曰晉文公出亡箕鄭堅謹而從迷而失道與公相失誠而不敢食及文公反國曰輕忍飢餒之患而必全忠貞是將不以原叛乃舉以為京令此即趙襄事也

杜預解傳云諸侯謚國事皆用古禮議太子服云高宗無服喪之文唯稱不言而已師經舜禮不可以訓

伯宗伐潞曰後之人或者將敬奉德義以事神人而申固其命若之何待之樂毅伐齊曰待彼悔前之非改過恤下而撫其民則難慮也牟祜伐吳曰若更立令主雖有百萬之衆長江未可窺也此皆兵家權謀惟恐人之德善豈所謂以善養人者哉

西陸朝覿其說有三服氏謂春分奎晨見東方杜氏謂三月奎朝見鄭氏謂四月昴朝見酉雅西陸昴也劉炫云鄭為近之詩三星在天其說有二毛氏以為參十月始見鄭氏以為

COPYRIGHT NATIONAL TAIWAN UNIVERSITY LIBRARY

心三月見東方朱文公從鄭記
季氏有嘉樹韓宣子譽之服虔云譽將也宣子
將其樹下夏諺曰一將一譽為諸侯度（孟子注引）
（晉宣子詣魏獻子）
求伯姬先儒謂婦人之伯夷左氏謂女而不婦
非也陸淳又以為非可繼可傳之道胡文定
議之謂以此卜其貧生惜死不知命矣愚謂
淳黨叔文而不羞由其不知命也
衛侯賜北宮喜謚曰貞子賜析朱鉏謚曰成子
是人臣生而謚也魏明帝有司奏帝制作與

治為魏烈祖是人君生而謚也
蔡墨曰國有豢龍氏有御龍氏後漢有侍御史
擾龍宗資其由斯歟
竊殖愍諸侯之策貴充憂謚傳其惡不可掩也
是以知可歎之謂善
左氏曰先二子鳴莊子曰子以堅白鳴昌黎送
東野序言鳴字本於此
人生求富而子文逃之富人之所欲而晏子弗
受庶幾乎無欲矣
僑不以防怨為善而悠自弭故僑與鄭俱昌斯

TIFFEN Color Control Patches © The Tiffen Company, 2007
Blue Cyan Green Yellow Red Magenta White 3/Color Black

以分過為忠而過益彰故斯與秦俱亡
韓非曰宋君失刑而子罕用之故宋君見劫李斯曰司城子罕相宋身行刑罰以威行之暮年逐劫其君愚被囊九年宋樂喜為司城以為政即子罕也左氏載其言行檀弓亦稱之賢大夫也宋世家無子罕劫君之事非斯乃與田常並言不亦誣乎戰國策謂忠臣令誹在已譽在上宋君奪民時以為臺而民非之子罕釋相為司空民非子罕而善其君此即左氏分謗之事司城宋之司空也宋無兩子

www.libtool.com.cn

罕則非斯之言妄矣史記鄒陽曰宋信子罕之計而囚墨翟漢書作子冉文穎注以子冉為子罕皆所未詳

臧文仲廢六關家語云置六關注謂文仲置關以稅行者故為不仁

氣志有交勝之理治亂有可易之道故君相不可以言命多福自我求哲命自我貽故聖賢可以言天天者理而已以長叔為違天是人臣不當扶顛持危也以楚克有陳為天道是夷狄可以僭夏亂華也趙氏懷玉校曰左氏之義未有甚於此女

寬之論養孔也自昔聖賢未嘗以天啟人聖
既繼天命王子則曰自靖自誡周天之天也命不以
大夫則曰題兒從事治亂安危天之天也危
持大顛入之忠臣孝子為違天則亂
臣賊子而可為順哉

劉文公合諸侯于召陵及皐鼬將長蔡於衛衛
侯使祝佗私於甚弘乃長衛侯於盟考之春
秋是年三月會于召陵蔡侯已在衛侯之上
矣五月盟于皐鼬不序諸侯經無長衛之文
傳未足信也

端詩外傳受命者必以其祖命之孔子為魯司
寇命之曰宋公之子弗甫何孫魯孔丘命爾

為司寇命爾必以祖故

文選補亡詩揚揚東庚李善注東常也辯亡論
旋皇輿於東庚注引繁欽辨惑吳人以舡戰
為輿馬以巨海為東庚庚者藏車之所愚按
左傳成十八年救其地以塞東庚正義謂平
道也二字出於此選注誤

齊伐晉入孟門孟門山在慈州文城林成已春
秋論謂孟門即孟津誤矣晉襲秀容京相璠
撰春秋土地名其說多見于水經注

臣慶謂李文子曰子為正卿而小君之喪不成

VIETNAM NATIONAL CULTURAL HERITAGE ADMINISTRATION

不終君也君長誰受其咎昌文靖杯季宋妃之喪其喪本於此

衛公叔發注謂公叔文子論語孔注作公孫拔集注云公孫枝蓋傳寫之誤

史記仲尼弟子顏高字子驕定八年傳公侵齊門于陽州士皆坐列曰顏高之弓六鈞皆取而傳觀之陽州人出顏高奪人弱弓籍丘子鉏轢之與一人俱蹶豈斯人歟家語作顏刻孔子世家云過匡顏刻為僕古者文武同方舟有月矛樊遲為右有若與微虎之宵攻則顏高以挽彊名無足怙也

攻媿跋語用飛矢在上行人在下迂齋引熙寧八年禮部韻略富文三公之對恩攻春秋釋例曰使以行言言以接事信令之要於是乎在舉不以怒則刑不濫刑不濫則兩國之情得通兵有不交而解者皆行人之勳也是以雖飛矢在上走驛在下凡正攻媿之言本此

唐子遜試官閩王圖南發策亦用此二語

釋例終篇云稱凡者五十其別四十有九蓋以母弟二凡其義不異故也隋志有春秋五十

凡義疏二卷

魏絳曰羿自有窮氏收二國之燼以戚促而立少康杜氏謂羿夏遺臣事羿者真文忠辯之曰羿忠於王室如此考其本末乃事相非羿也豈有夏之忠臣而肯事羿者哉張宣公曰若羿可謂忠之盛者矣

師曠驟歌北風又歌南風服氏注北風無射夾鍾以北南風姑洗南呂以南律是候氣之管氣則風也

說鼎之銘服氏注左說之鼎明堂位所云崇鼎是也一云說地名禹鑄九鼎於甘說之地故曰說鼎正義謂二說無據愚考韓子說林曰齊伐魯索說鼎魯以其贋往齊人曰贋也魯人曰真也齊曰使樂正子春來吾將聽子新序呂氏春秋皆曰岑鼎二字音相近然則說鼎魯鼎也明堂位魯有崇鼎服注不為無據

謂之鄭志以明兄弟之倫謂之宋志以正君臣之分

宋人取長葛經以為冬傳以為秋劉原父謂左氏雜取諸侯史策有用夏正者有用周正者

COPYRIGHT © 2007 ARTIMAGE. ALL RIGHTS RESERVED.

公羊駁左氏先著竹帛故漢時謂之古學公羊
漢世乃興故謂之今學是以五經異義云古
者春秋左氏說今者春秋公羊說鄭玄作長
義十九條十七事論公羊之短左氏之長實
違作長義四十條云公羊理短左氏理長魏
鍾繇謂左氏為六官公羊為賣餅家
攜載之間左氏云夏五之闕民八之占名對也
史趙曰白幕至于磬瞍無違命舜重之以明德
實德於遂曾語希能帥顓頊者也有虞氏報
焉常也注云幕舜之後虞思也為夏諸侯鄭

循秉周禮齊猶有禮觀猶之一字則禮廢久矣
呂向注雪賦曰隱公之時大雪平地一尺是歲
大熟為豐年桓公之時平地廣一丈以為陽
傷陰盛之證按左氏於隱公云平地尺為大
雪不言是歲大熟桓公事無所據其說妄矣
桓八年冬十月雨雪建酉之月而雪未聞其
廣一丈也
柳子音問魏絳之言近實則公室乃貧按左傳
成六年此乃韓厥子之言
劉敞辨騷班固以為幷侯二姚與左氏不合洪

慶善曰雜騷用羿澆等事正與左氏合孟堅所云謂劉安說耳

列子載隨會知政群盜本秦趙衰字勝程有憂色皆格言也而謂隨會時有趙文子又謂孔子聞衰子之言其先後差謬凡諸子紀事若此者殆說苑載郗奚救叔向以樂盈為樂壺范宣子為桓子皆誤

故古編謂歐陽公論二帝三王世次差舛啟端於杜佑通典按釋世族譜已有此疑則啟端乃杜預也

雍正中校九經史館有宋臧榮緒梁孝之敬所校左傳諸儒引以為證孔維謂不可按據杜鎬引正觀敕以經籍訛舛由五胡之亂學士多南遷中國經術浸微今並以六朝舊本為證持以詰維維不能對（親按太平興國中校漢書安德裕取西域傳山川名號字之古者改附近人集語錢熙謂人曰予於此書特經師授皆有訓說豈可胥臆塗竄以合詞章（親按元校書觀鎬默之言則經史校讐不可以臆見定也

此为试读，需要完整PDF请访问：www.ertongbook.com

前輩學識日新日進東坡詠三良其和端明者
與在鳳翔時所作議論多殊呂成公博議論
公孫敖二子及續說則謂宗子有君道趙宣
子使史駢送賈季帶則謂古人風俗尚厚博
議非是可以見進德脩業之功
齊晉楚之霸皆先服鄭范雎李斯之謀皆先攻
韓蓋虎牢之險天下之樞也在銍曰制在鄭
曰虎牢在韓曰成皐銍叔侍險而鄭取之鄭
不能守而韓滅之韓又不監而秦并之秦之
亡也漢楚爭之在德不在險佳兵者好還信

欲治國者先齊家家之不齊莫甚於魯衛觀詩
可見已衛不足言也魯自桓戴之爭而桓宣
皆篡兄矣自文姜之亂而哀姜釀其跡矣自
成風事季而敎臧事襄仲矣家法不脩故曰
魯衛之政兄弟也然衛多君子魯無君者斯
焉取斯風化猶嫩也畏清議者亦曰何以見
魯衛之士政治雖濁風俗不衰與漢之東都
同

周人以諱事神名終將諱之曲禮注云生者不

TIFFEN Color Control Patches © The Tiffen Company, 2007
Inches Centimetres
Blue Cyan Green Yellow Red Magenta White 3/Color Black

相辟名衛侯名惡大夫有石惡君臣同名春秋不非理道要訣云自古至商子孫不諱祖父之名周制方諱嫌(秋時)漢宣帝詔曰古天子之名難知而易諱也其更諱詢則生而稱諱矣博議諱名子者當為孫地出顏氏家訓河圖曰崐山出玉色流水其白水入中國名為河故晉文公按璽于河曰有如白水孤偃曰求諸侯莫如勤王苟或以此勸曹操迎獻帝(或之言曰晉文公幼周襄王而諸侯累從)豈誠於為義者故曰諱而不正淮南之書謂晉文得之乎閨內

失之乎境外非也夜窃飜之事閨內之法安在哉詩於衛風木瓜猶美齊桓而言風不錄晉文亦以是夫

介之推曰身將隱焉用文之君子之潛也名不可得先儒謂召平高於四皓申屠蟠野於郭泰

邵子曰修夫聖者秦穆之謂也蓋取其悔過自誓胡文定謂文四年見伐不報始能踐自誓之言矣尸子稱穆公明於聽獄斷刑之日擇士大夫曰寡人不敏使民入於刑寡人恥有

矣焉二三子各據爾官無使民困於刑此雖
大禹之泣幸無以過以此坊民猶有立威於
棄灰者
楚之興也筆路藍縷其衰也翠被豹舄國家之
興衰視其儉侈而已
樂王鮒毀收向以平公不好賢也梁立據不毀
晏子以景公好賢也二臣皆從君者易地則
皆然劉頌又顧子曰昔梁立據之諫景公也
於房晏嬰之諫景公也於朝然晏嬰之忠著
於竹素梁立之佞于今不絕顧炎武曰梁立據之諫景公
THIS BOOK MAY CONTAIN COPYRIGHT MATERIAL

立據豈能諫景公哉斯言繆矣
或求名而不得如向戌欲以弭兵為名而宋之
盟其名不列焉或欲蓋而名章如趙盾為出
奔崔杼殺太史將以蓋殺君之惡而其惡益
著焉推此類言之可見謹嚴之法求名非謂
齊豹名章不止三叛也
孫卿論春秋無賢臣羞諸侯不知有王其臣不
能正君以尊王室此孟子所以甲管晏也
周之替也自原伯魯之不說學秦之亡也自子
楚之不習誦

史墨對趙簡子曰天生季氏以貳魯侯又曰君臣無常位自古以然簡子在晉猶季氏在魯也史墨之對其何悖哉張睢陽責卢子奇曰未識人倫焉知天道今天或者大弊晉也畏而能自脩者也雖晉之彊能違天乎怠而不自彊者也或向曰楚辟我東若何效辟王魏公之於寇萊公曰不可學他不是公山不狃曰君子豈不適難國所託也則應斯言也孟有聞於君子矣肖君父以覆宗國者

秦朝鶴立不轉晝吟宵哭七日不得告水漿無入口秦遂出革車千乘卒萬人屬之子滿伐越與子虎下塞以東與吳人戰於濁水大敗之梦月勃蘇即申包胥也豈盼月之裔楚之同姓歟淮南脩務訓云申包胥贏糧跣走踉蹌谷行上峭山赴深谿游川水犯津関猶蒙籠塵汰石瞿達膝曾繭重胝七日七夜至於楚庭鶴時而不食晝吟宵哭面若死灰顏色黴黑涕液未集以見秦王亦與子華之言同所謂莫救大心傑入吳軍而死以左氏考

TIFFEN Color Control Patches © The Tiffen Company, 2007
Inches 1 2 3 4 5 6 7 8
Centimetres 1 2 3 4 5 6 7 8 9 10 11 12 13 14 15 16 17 18 19
Blue Cyan Green Yellow Red Magenta White 3/Color Black

之即左司馬成也成者葉公諸梁之父也諸梁定白公之亂不有其功而老於葉其聞包胥之風而師法之歟

鄭文公之知命楚昭王之知大道惠王之知志其所知有在於卜祝史巫之外者裡靈言鄭之將火咸中或曰子產謂焉知天道梓慎言魯之將水昭子曰早也秋大旱如昭子之言亦非知天者也故聖人以人占天

鉏麑之於趙宣子沐謀之於司馬楚之誠敬之感人至矣商君載甲操戟李林甫重閉複壁

不狃之罪人也

齊人歌曰唯其儒書以為二國亂春秋之奉邑輕儒矣至戰國而淳于髡有贅者無益之議秦昭王有儒無益之問末流極於李斯

申包胥伐張子秀天下士也楚破矣請秦師以却吳師亡矣借漢兵以滅秦其相伐一也入郢之伐未報則使越為之謀以滅吳諷吳師王成之伐未報則從漢為之謀以滅項其相伐二也楚君既入而逃賞漢業既成而謝事其相伐三也自夏靡之後忠之盛者二子而

© The Tiffen Company, 2007
TIFFEN Color Control Patches
Centimetres Inches
Blue Cyan Green Yellow Red Magenta White 3/Color Black

已然楚國復興而韓祀不續天也子房之志則伸矣我思古人唯漢諸葛武侯可以繼之鞠躬盡力死而後已其志一也若梁之王琳唐之張承業功雖不就抑可以為次矣不當以功之成否論吁春秋亡國五十二未見其人也遂之四氏僅能殲齊成其亡而復存者唯一包胥豈不難哉太史公傳伍員而不傳包胥非所以勸忠也戰國策楚莫敖子華曰昔吳與楚戰于柏舉三戰入郢焚宗廟蘇厲糧潛行上崢山踰深谿穿膝暴七日而薄

不亦愚乎

春秋書災異不書祥瑞所以訓寅畏防怠忽也災異古史官之職隋石六鷁宋襄以問周內史有雲夷日楚昭以問周太史在漢則太史公掌天官張衡為日官我朝舊制太史局隸祕書凡天文失度三館皆知之淳熙中熒惑入斗同脩國史李燾類次漢元鼎至宣和四十五事以進熒惑犯氐祕書丞蔣繼周言氐者帝也驛傳宜備非常不淹旬都進奏院火益每有星變館吏以片紙録報故得因事獻

言自景定後枋臣欲末殺災異三館遂不復知甲子彗星宮中見之乃下求言之詔則蒙蔽可見王申地生毛明年失襄陽災異其可忽哉為人臣不知春秋之義其禍天下極矣

叔輒所以哭日食也

宋襄求諸侯而敗于泓楚靈卜得天下而辱於乾谿荘商子曰侯而求霸者必失其侯霸而求王者必喪其霸

咸孫於魯曰國有人焉師慧於宋曰必無人焉襄仲於蔡曰不有君子其能國乎有士五人

晉文所以霸也有大叔儀有母弟鱄衛厥所以入也有趙孟有伯瑕有史趙師曠有叔向女齊晉所以未可踰也曰子無謂秦無人曰無善人則國從之國之存亡輕重視其人之有無而已舜有臣五人武王有亂臣十人殷有三仁周有八士之人也始可謂之有虞有官之奇項有范增不能有其有矣魏之寇吳則曰彼有人焉賈生言天下倒縣則曰猶為國有人乎此皆以人為盛衰也

愚公之大夫多不民猶可言未命也宋昭公之

大夫多不名則記者不一矣
春秋誅亂臣賊子左氏謂稱君君無道也穀梁
謂稱國以弒其君君惡甚矣安定先生曰是
啓亂臣賊子之言也其為害教大矣
宗人彝夏之守禮聖人遺化也後世犯蔡垣之
禁者多矣漢之劉輔魏之枝潛我朝之鄒浩
守經據古其有魯宗人之風乎
夫差之報越其志壯矣燕昭報齊欲之取其大
邮而略其成敗可也慕容盛之討蘭汗其言
曰免不同天之責凡在臣民皆得明目當世
君子猶有取焉況吳乎
周之大寶鎮河圖大訓列焉易象在魯三墳五
典在楚周不能有其寶矣然而老聃之禮養
孔之樂文獻猶存又王子朝以典籍奔楚於
是觀射父倚相皆誦古訓以華其國以得典
籍故也區區一鼎典懷璧同其能國乎
古之謀國者知彼知己如良醫察脈如善弈觀
棋德刑政事典禮不易楚自克庸以來此晉
臣之知楚也晉君類能而使之此楚臣之知
晉也皆以紀綱風俗知之楚自郟之後晉自

© The Tiffen Company, 2007
TIFFEN Color Control Patches
Centimetres Inches
Blue Cyan Green Yellow Red Magenta White 3/Color Black

蕭魚之後精神景象非昔矣
請討陳恒之年春秋終焉夫子之請討也將以
見之行事請討不從然後託之空言
壯氏涇云仲尼之徒皆忠於魯國史記載夫子
之言曰夫魯父母之國國危如此二三子何
為莫出此夫子之訓也
仲子有文在手曰為魯夫人成季唐叔有文在
手曰友曰虞正義云石經古文虞作
衣手文容或似之友又夫人當有似之者
藝文志春秋虞氏微傳二篇按劉向別錄云虞

此为试读，需要完整PDF请访问：www.ertongbook.com

卿作抄撮九卷授荀卿卿授張蒼然則張蒼
師荀卿者也左氏傳漢初出者家亦有功於
斯文矣浮丘伯亦荀卿門人申公事之受詩
是為魯詩經典序錄根牟子傳趙人荀卿子
荀卿子傳魯人大毛公是為毛詩荀卿之門
有三人焉李斯韓非不能授其學也（以詩授為卿荀子同）
御孫曰儉德之共也侈惡之大也古之輔君心
者必以儉董仲舒對策以請儉非聖人之中
制公孫弘亦云人主奢泰不廣大群弘正邪雖

殊而啓武帝之侈心則一
伯宗好直言而不容于晉國武子好盡言而不容于齊小人救而君子獨也漢士習於詆訐而以汲長孺為戇宋時為狂晉士習於曠達而以卞望之為鄙君子之所守不以習俗移也

列國大夫之無君晉為之也會于歃而不討孫林父會于夷儀而不討甯殖會于適歷而不討李孫意如君臣之義不明而大夫篡奪之禍晉自及矣晉語趙盾子曰大者天地其次君臣猶宜子能言之而躬自犯之

寺人披之斬祛莫君無字之斷旌其讐一也披請見而晉文譲之無字執人於宮而楚靈赦之楚靈之量優於晉文矣漢高帝之赦季布武帝之免郤克景帝之遣李衡皆有君人之量

楚伍參曰晉之侵政者新謂荀林父也士彌牟曰晉之侵政者新謂范鞅也一以喪師一以失諸侯書曰人惟求舊必近事為鑑則其言易入申叔豫以子南戒蓮

COPYRIGHT © 2007 BY THE TIFFEN COMPANY. ALL RIGHTS RESERVED.

子馮是也告君亦然樊噲諫高帝曰獨不見趙高之事乎爰盎諫文帝曰獨不見人彘乎劉炫謂國語非丘明作傳言晉楚之盛衰齊魯之為楚語云雍子之為（與傳不同傳宏云國語非丘明作有一事而二文稱者非丘葉火蘊云古有左氏左丘氏太史公稱左丘失明厥有國語今春秋傳作左氏而國語為左丘氏則不得為一家文體亦自不同共非一家書明甚左氏左丘明恥之蓋左史之後以官氏者朱文公謂左氏乃左史倚相之後故其書記楚事為詳（鄒漪仲左氏世為楚史司馬氏謂左氏欲傳春秋

先作國語國語之文不及傳之精也

戚文仲以玉磬告糴于齊見魯語安齊三筆書傳古圖謂左傳無玉磬之說非也

晉語伯宗索士於州黎得畢陽又聽弗忌之難諸大夫害伯宗畢陽實送州黎于荊畢陽之孫豫讓見戰國策祖孫皆以義烈著所謂是以似之者太史公不書於傳故表而出之

晉語知宣子將以瑤為後知果曰不如宵也弗聽知果別族于太史為輔氏（輔此）戰國策張孟談因朝智伯而出遇智過轅門之外智過

TIFFEN Color Control Patches © The Tiffen Company, 2007
Blue Cyan Green Yellow Red Magenta White 3/Color Black
Centimetres Inches

入見智伯曰二主殆將有變知過言之不聽出更其姓為輔氏（輔非同更其姓知過即智果也）

二說之先後不同

楚語伍舉曰德義不行則迩者騒離而遠者距違（注騒離也距拒也）伍舉所謂騒離屈平所謂離騒皆楚言也揚雄為畔牢愁與楚語注合

皇王大紀景王二年（十二年）楚公子圍至晉晉趙武子鞅鳴玉以相按楚語王孫圉聘於晉定公饗之趙簡子鳴玉以相蓋楚昭王時鞅者武之孫也今以王孫圉為公子圍以鞅為武之子皆誤

古者孫以王父字為氏子產子國之子國語謂公孫成子左傳謂公孫僑（子產之子為國氏）致堂作子產傳曰國僑非也

鄭語依睽歷華史記鄭世家注華作華水經注黃水經華城西史伯曰華君之土也韋昭曰華國名秦白起攻魏拔華陽司馬彪曰華陽在密縣括地志華陽城在鄭州管城縣南可以證今本之誤（壯下文前壯後作華河則上文當作華）晉語實雙對趙簡子曰君子哀無人不哀無賢

哀無德不哀無寵哀名之不令不哀年之不
登味其言見其賢矣史記孔子將西見趙簡
子聞竇鳴犢之死臨河而嘆索隱云鳴犢舜
字通鑑外記於周敬王二十八年書簡子殺
鳴犢三十年書舜對簡子誤也
江端禮嘗病柳子厚作非國語乃作非非國語
東坡見之曰子有意為此書不謂君先之也
然子厚非國語而其文多以國語為法
古以一句為一言左氏傳子大叔九言論語一
言蔽之曰思無邪秦漢以來乃有句稱今以
一字為一言如五言六言七言詩之類非也
史墨曰越得歲而無伐之必受其凶杜牧注孫
子曰歲為善星不福無道火為罰星不罰有
德嘉定中日官言五福大一臨吳分真文忠
公奏漢之肇造以寬仁得民而不在五星之
聚井晉之郤敵以將相有人而不在歲星之
臨吳
子產鑄刑書趙鞅荀寅鑄刑鼎至鄧析竹刑則
書於竹簡矣然甫刑云明啓刑書其來已久
漢杜周傳不循三尺法注謂以三尺竹簡書

法律也朱恃亦云奉三尺律令以從事鹽鐵論乃云二尺四寸之律古今一也蓋律書以二尺四寸簡畧其大數謂之三尺曹褒新禮駁以二尺四寸簡漢禮與律令同録其制一也

趙襄子曰以能忍恥庶無害趙宗予說苑談叢云能忍恥者安能忍辱者存呂居仁謂忍詬二字古之格言學者可以詳思而致力

內有疑妻之妾此宮亂也庶有疑室之子此家亂也朝有疑相之臣此國亂也管子之言即

HOUSE OF HARVARD COLLEGE LIBRARY DIGITIZED

率伯之說周桓公也然管子能言之而不能格齊桓之心

朱子曰左氏之失在以成敗論人愚嘗觀叔孫豹獨斷引王仲任曰君子無幸而有不幸小人有幸而無不幸韓文公謂君子得禍為不幸而小人得禍為常君子得福為常而小人得福為不幸亦仲任之意斯言可以正左氏之失

宋人享趙文子叔向為介司馬置折俎禮也仲尼使舉是禮也以為多文辭服虔云以其多

文辭故特舉而用之後世謂之孔氏聘辭次孔氏有其辭故傳不復載也正義謂孔氏聘辭不知事何所出

是謂一終一星終也今俗語云一面淮南子以數雜之喜憂天下之亂猶憂河水之少泊而益之也數猶計作注雜面也人生子後子至亥為一面俗語出

或以益為皐陶之子列女傳畢子生五歲而贊禹人家注皐陶之子伯益也李邕為李思訓碑云畢子賢禹甘生和秦畢與皐同林以顓謂伯益即伯翳其後為秦

啟文仲聞六夢咸曰皐陶庭堅不祀忽諸使皐陶猶有後於秦則文仲之言不若此之甚也列子黃堅周而志之郭注即庭堅也

婺不仙綿齊女有檀漆室女憂君老委質為臣者乎列女傳魯漆室女婦討外傳云魯監門之婦也漆室其婦號為後其夫之謚

而不仙綿知有君與不知有君異矣

漢世祖罷郡國都尉晉武帝去州郡武備其害皆見于後唐穆宗之銷兵則不崇朝而禍生焉故曰誰能去兵

劉知幾曰能言吾祖郊子見師不識其先籍談

© NATIONAL CENTRAL LIBRARY, TAIWAN, R.O.C.

取謝鄭名世曰春秋時善論姓氏者曾有衆仲晉有晉臣謂晉鄭有行人子羽皆能探討本源自炎黃而下如指諸掌鄭僖仲曰世本公子譜二書皆本左傳

子皮曰君子務知大者遠者小人務知小者近者程子謂君子之志所慮者豈止一身直慮及天下千萬世小人之慮一朝之忿不遑恤其身

莊公寤生風俗通云俗說兒墮地未能開目視者謂之寤生

黃池之會王孫雒曰必會而先之吳晉爭先雒之謀也然不能救吳之亡故呂氏春秋曰吳王夫差棄於王孫雒太宰嚭然則雒亦嚭之流耳

晉有四姬鄭子產有男女辨姓之言考之穆天子傳穆王有盛姬盖周禮之壞自王朝始諸侯何誅焉

叔向習春秋為平公之傳而不能諫四姬之惑何也曰正已則可以格君心之非叔向娶於申公巫臣氏遠毋之訓而從君之命無諸已

NATIONAL CENTRAL LIBRARY, TAIWAN R.O.C.

而後非諸人自反而不縮其能正君乎先儒有言寡欲之臣然後可以言王佐季武子曰有叔向女齊以師保其君公室之卑私言於晏嬰祀田之治僅及於侵小師保固如是乎

晉用田賦仲尼曰有周公之典在晉鑄刑鼎仲尼曰晉國將守唐叔之所受法度周公之典唐叔之法度晉晉所以立國也是以漢循高祖之法則治唐憲太宗之制則亂（周云夏有典則商云成憲）

古也有志克已復禮仁也或謂克已復禮古人所傳非出於仲尼致堂曰夫子以克已復禮為仁非指克已復禮即仁也胥臣曰出門如賓承事如祭仁之則也蓋左氏粗聞閭里緒言雖每引用而輒有更易穆姜於隨舉文言亦此類

晉語欒氏之臣辛俞曰三世仕家君之再世以下主之（注大夫優施謂里克妻曰主孟啁我妻稱夫主之）左傳醫和謂趙孟曰主是謂矣魏戊曰主以不賄聞於諸侯此大夫稱主也齊

THE BRITISH LIBRARY BOARD

侯使高張來唁公稱主君子家子曰齊卑君矣主君大夫之稱也史記甘茂傳樂羊拔中山魏文侯示之謗書樂羊曰此非臣之功也主君之力也戰國策梁王魏嬰觴諸侯於范臺當君曰主君之尊儀狄之酒也主君之味易牙之調也魏以大夫為諸侯故猶稱主君

困學紀聞卷之七

後儀王　應麟　伯厚甫

公羊

漢武尊公羊家而董仲舒為儒者宗正誣不謀利明道不計功二言得夫子心法太史公聞之董生者又深得綱領之正脊攷公羊氏之傳所謂識緯之文與黜周王魯說非公羊之言也蘇氏謂何休公羊之罪人晁氏謂休負公羊之學五始二科九旨七等六輔二類七缺皆出於何氏其墨守不攻而破矣

國家圖書館 NATIONAL CENTRAL LIBRARY

侯使高張來唁公稱主君子家子曰齊卑君矣主君大夫之稱也史記甘茂傳樂羊拔中山魏文侯示之謗書樂羊曰此非臣之功也主君之力也戰國策梁王魏嬰觴諸侯於范臺當君曰主君之尊儀狄之酒也主君之味易牙之調也魏以大夫為諸侯故猶稱主君

困學紀聞卷之七

後儀王　應麟　伯厚甫

公羊

漢武尊公羊家而董仲舒為儒者宗正誣不謀利明道不計功二言得夫子心法太史公聞之董生者又深得綱領之正脊攷公羊氏之傳所謂識緯之文與黜周王魯說非公羊之言也蘇氏謂何休公羊之罪人晁氏謂休負公羊之學五始二科九旨七等六輔二類七缺皆出於何氏其墨守不攻而破矣

國家圖書館 NATIONAL CENTRAL LIBRARY

筆談曰史記年表平王東遷三年魯惠公即位
列隱公下注云惠公三年平王東遷不知
啖趙得於何書監石新論以為啖趙所云出
何休公羊音訓當作平王東遷三年惠公立
此休一時記錄之誤安定謂平王東遷孝公
之三十七年也明年惠公立春秋不始於孝
公惠公者不忍遽絕之猶有所待焉歷考魯
惠莫能中興於是絕之所以始于隱公也
漢以春秋決事如傷不疑引前賢遺命出奔輒
拒而不納春秋是之嚴望之引士匄侵齊聞
齊侯卒引師而還君子大其不伐喪永相御
史議封馮奉世引大夫出疆有可以安國家
顯之可也皆本公羊雖於經旨有得有失然
不失制事之宜至於嚴助以春秋對乃引天
王出居于鄭不能事母故絕之其謬甚矣
左氏載曹劌問戰諫觀社嵩然儒者之言公羊
乃有盟柯之事大史公遂以曹沫列刺客之
首此戰國之風春秋初未有此習也（穀梁柯盟曹歲公羊作曹子劌也）此游士之虛語而燕丹之用
荊軻欲以齊桓待秦政不亦愚乎

九世猶可以復讎乎雖百世可也漢武用此義伐匈奴儒者多以公羊之說為非然朱子序戊午讜議曰有天下者承萬世無疆之統則亦有萬世必報之讎呼何上百世哉臣不討賊非臣也子不復讎非子也讎者無時焉可與通此三言者君臣父子天典民彝係焉公羊子大有功於聖經

以祭仲廢君為行權范甯已譏其失矣孟子曰有伊尹之志則可若祭仲者董卓司馬師孫琳桓溫之徒也其可襲乎

葵丘之會桓公震而矜之安定謂前則致王世子于首止今又致宰周公于葵丘其心盈亦甚矣穀梁以為美非美也孟子以為盛有敞而云

以衛石惡為惡人劉原父非之曰董賢可謂賢乎又以仲孫何忌為譏二名新莽之制其出于此歟東漢之士猶無二名者用致夫人公羊以為妾氏譏以妾為妻也董仲舒謂成風先儒取之仲舒說經蓋不泥於公羊也晉江霧曰厥屈私情所以上嚴祖考曾謂周禮在

魯其臣無一江黿乎
晉人執宋仲幾于京師仲幾之罪何不葬城也
注云若今以草衣城是也漢五行志董仲舒
以為宋中幾亡尊天子之心而不葬城顏注
云葬城謂以差次受功賦也按左氏傳速速
葬序於是焉在又云宋仲幾不受功葬字當
從漢志作葬音勅為反與左氏合
公羊子齊人其傳春秋多齊言登來化我撟之
歠浣苟舟踊為諸戰徃黨徃殆于諸累俄如
昉挹胆之類是也鄭康成北海人其注三禮
多齊言翹楚曰媞疾為咸速來為徠檀弧曰陵椎
為終葵手足拳為歫全笹為筅羊棊為塾題肩
謂擊征滑曰隨相綅計為趾停磬無鬚為柔揭
穗為相殷聲如衣祈之言是之類是也方言
之異如此則書之誥誓其可讀通哉
文公二年公子遂如齊納幣議喪娶也娶在三
年之外則何議乎喪娶三年之內不圖婚娶
者大吉也非常吉也其為吉者主於已以為
有人心焉者則宜於此焉變矣公羊子之言
天理民彝之正也左氏以為禮以為孝其言

Centimetres Inches TIFFEN Color Control Patches © The Tiffen Company, 2007 Blue Cyan Green Yellow Red Magenta White 3/Color Black

教最甚杜氏謂諒闇既終嘉好之事通於外
內其悖理又甚焉中庸曰三年之喪達乎天
子孟子曰三年之喪自天子達於庶人左杜
而忘諸乎杜預在晉議太子之服謂周公不
言高宗服喪三年而云諒闇比服心喪之文
也叔向不譏景王除喪而譏其宴樂已早明
既葬應除而遠諒闇之節也司馬公以為巧
飾經傳以附人情類如春秋哀世之私而公
羊長於左氏此其一端也
穀梁

穀梁傳序凡傳以通經為主經以必當為理大
至當無二而三傳殊說庸得不棄其所滯擇
善而從乎孝經序襲其語
桓五年傳鄭同姓之國也在冀州注冀州則
近京師按鄭之始封在今京兆其地屬雍州
東遷之後徙新鄭在今河南其地屬豫州謂
近京師則可謂在冀州則非或曰冀州中州
也雒南子正中冀州曰中土
秦自殺之敗即楚見吕相絕秦故穀梁曰秦之
為伏自殺之戰始止齊曰楚之伯秦之力也

NATIONAL CENTRAL LIBRARY

自城庸以後秦為楚役
伯宗攘董者之善穀梁子非之董公遽說漢主
趙涉遽說條侯擊天下興亡安危之大幾用
其言而不用其人何哉
隱九年侯卒侯者所侯也所氏見于史者漢有
所忠顏師古曰姓所名忠後漢有所輔獨行劉風
俗通所姓宋大夫華所事之後魯有所氏非
但出於宋也然無慼輩挾柔弱宛先儒謂太
夫未賜命於天子不氏則侯之氏為所非也
公羊傳於襄二十一年云十有一月庚子孔子
生穀梁傳於二十年十月云庚子孔子生二
十一年賈逵注經云此年仲尼生昭二十四
年服虔載賈逵語云仲尼時年三十五定以
孔子為襄二十一年生也孔子世家云魯襄
公二十二年生杜注從史記咸案緒以宣尼
生庚子日陳五經拜之然以年則公穀史記
有一年之差以月則公穀有一月之差今不
可考
侯國不守典禮而使宰咺歸賵侯國不共貢賦
而使石尚歸賵經書天王以是始終蓋傷周

TIFFEN Color Control Patches © The Tiffen Company, 2007
Centimetres Inches Blue Cyan Green Yellow Red Magenta White 3/Color Black

而歎當也穀梁謂石尚徵書春秋曾是以為
禮乎
文中子謂范甯有志於春秋徵聖經而詰衆傳
盖杜預屈經以申傳何休引緯以汨經唯甯
之學最為善
穀梁言大侵之禮與毛詩雲漢傳略同言蒐狩
之禮與毛詩車攻傳相合此古禮之存者
左傳正義云漢代古學不行明帝集諸學士作
白虎通義因穀梁之文為之說曰王者諸侯
所以田獵何為者除害上以共宗廟下以簡

集士衆也春謂之田何春歲之本舉本名而
言之也夏謂之苗何擇其粟任者也秋謂之
蒐何蒐索肥者也冬謂之狩何守地而取之
也四時之田捴名為田何為田除害也今白
虎通義本卷無此語豈亦有逸篇歟然章帝
會諸儒於白虎觀正義謂明帝亦誤
其或作厶出穀梁注鄧厶地
穀梁子或以為名士亦或以為名俶秦孝公時人
今按傳載尸子之語尸佼與商鞅同時故以
穀梁子為秦孝公時人然不可攷

論語

或問論語首篇之次章即述有子之言而有子曾子獨以子稱何也曰程子謂此書成於有子曾子之門人也曰柳子謂孔子之没諸弟子以有子為似夫子立而師之其後不能對諸子之問乃叱避而退則固有常師之號是以稱子其說非歟曰非也此太史公采雜說之謬宋子京蘇子由辨之矣孟子謂子夏子張子游以有若似聖人欲以所事孔子事之朱子云蓋其言行氣象有似之者如檀弓所記子游謂有若之言似夫子之類是也豈謂貌之似哉曰有子不列于四科其人品何如曰牢我子貢有若智足以知聖人此孟子之言也蓋在言語之科牢我子貢之流亞也曰有子之言可得聞與曰蓋徹之對出類拔萃之語見於論孟而論語首篇所載凡三章曰孝弟曰禮曰信恭尤其精要之言也其論曼子焉知禮則擅弓述之矣檀弓云有子惡卧而燁掌可以見其苦學曰衆子謂有子重厚和易其狀與曰吳伐魯脩先聖殁王舍有

Color Control Patches © The Tiffen Company, 2007 TIFFEN Blue Cyan Green Yellow Red Magenta White 3/Color Black Centimetres Inches

若與爲可謂男於爲義矣非但重厚和易而已也曰有子曾子並稱然斯道之傳唯曾子得之子思孟子之學曾子之學也而有子之學無傳爲何歟曰曾子守約而力行有子知之而已智足以知聖人而未能力行也蒙謂稱其彊識好古首其視以曾得之者有間矣曰學者學有子可乎曰孝弟爲本此入道之門積德之基學聖人之學莫先爲未能服行斯言而欲凌高厲空造一貫忠恕之域吾見其自大而無得也學曾子者當自有子孝弟

之言始曰檀弓記有子之言皆可信乎曰王無咎嘗辨之矣若語子游欲去喪之過孺子髽之喪哀公欲設撤以問若若對以爲可皆非也唯論語所載爲是

春秋正義云哀公問主於字我案古論語及孔鄭皆以爲社主張包周等並爲廟主今本作問社集解用孔氏說凡建邦立社各以其土所宜之木亦不言社主然正義必有據

張衡思玄賦匪仁里其爲宅兮匪義迹其焉追注引論語里人爲美宅不處仁焉得知里宅

皆居也石林云以擇為宅則里猶宅也盖古文云然今以宅為擇而謂里為所居乃鄭氏訓解而柯最後之當以古文為正致堂云里居也居仁如里安仁者也

商為起予理明辭達也田非助我默識心通也說苑管仲築三歸之臺以自傷於民集注取之舉直錯諸枉舉枉錯諸直孫季和謂舉直而加之枉之上則民服枉固服於直也舉枉而加之直之上則民不服直固非枉之所能服也

若諸家辨何用加二諸字

王景文曰孔子見起證而知其末故曰其或繼周者雖百世可知也孟子見進證而知其極故曰千歲之日可坐而致也邵氏見因證而知其窮故曰苟有命世之人雖民如夷狄三變而帝道可舉惜時無百年之世世無百年之人時難人難不其然乎（邵子之言見觀物篇）默而識之朱子謂不言而存諸心冥空不取虛中之說恐學者流於異端也

申振鄭棄成云盖孔子弟子申續史記云申棠字周家語云申續字周今史記以棠為黨家

語以續為績傳寫之訛也後漢王政碑云有羔羊之絜無申棠之欲亦以棖為棠則申棠申棖一人爾唐開元封申黨召陵伯又封申棖魯伯本朝祥符封棖文登侯又封黨淄川侯俱列從祀黨即棠也一人而為二人失於詳攷論語釋文也史記索隱謂文翁圖有申棖申棠今所傳禮殿圖有申黨無申棖甘羅曰項橐七歲為孔子師董仲舒對策此亡異於達巷黨人不學而自知孟康注入項橐也隸釋載孟盛碑以為后橐孟康之說未知

所出論語注疏無之

師摯之始鄭康成謂魯太師之名大師摯適齊孔安國以為魯哀公時人康成以為周平王時人班固禮樂志謂殷紂作淫聲樂官師瞽抱其器而奔散或適諸侯或入河海古今人表列大師摯以下八人於紂時吳斗南云按商本紀紂世抱樂器而奔者大師疵少師彊也人表亦列此二人於師摯八人之後誤合兩事為一石林云司馬遷論周厲王事曰師摯見之矣則師摯厲王時人也諸說不同橫

Centimetres Inches TIFFEN Color Control Patches © The Tiffen Company, 2007 Blue Cyan Green Yellow Red Magenta White 3/Color Black

漆雕氏孔安國注

考其所為觀其所由察其所安亦見大戴禮文

王官人篇

老彭鄭注云老聃彭祖龜山曰老氏以自然為宗謂之不作可也朱文公曰以曾子問言禮證之述而不作信而好古皆可見孟聃周之史官掌國之典籍三皇五帝之書故能述古事而信好之如五千言或古有是語而傳之列子引皇帝書即谷神不死章也聃雖知禮謂行之反以多事故欲滅絕之禮運謀用是

作兵由此起亦有此意致堂曰仲尼問禮或以證舊聞或以絕滅禮學之故撰而作之使於閱證之際有啓蒙非以為師也

王無咎云鄹邑之外有互鄉城邑人相傳謂互鄉童子見孔子者此處也前代因立互鄉縣

其城猶存（鄹邑屬）

不舍晝夜繆文舍音捨集注亦云上聲而楚辭辨證云洪引類師古曰舍止息也屋舍次舍皆此義論語不舍晝夜謂晝夜不息耳今人或音捨者非是辨證乃朱子晚歲之書當從

之

龐消孫臏同學兵法蘇秦張儀同學從衡李斯韓非同學刑名始也朋而終也佞故曰小人同而不和比而不周

思欲近近則精慮欲遠遠則周

四教以文為先自慺而約四科以文為後自本而末

互鄉童子則進之開其善也闕黨童子則抑之勉其學也

草廬一言而定三分之業一言之興邦也夕陽亭一言而召五胡之亂一言之喪邦也

唐太宗文學館學士許敬宗與焉裴晉公淮西賓佐李宗閔與焉以是知佞人之難遠

尹和靖云君臣以義合者也故君使臣以禮則臣事君以忠東漢謂如言父慈子孝加一則字失本義矣

以能問於不能以多問於寡有若無實若虛犯而不校顏子和風慶雲之氣象也富貴不能淫貧賤不能移威武不能屈孟子泰山巖巖之氣象也

NATIONAL CENTRAL LIBRARY TAIWAN R.O.C.

麻冕禮也弁也純儉鄭注純黑緇也側基反而釋文以鄭為下音今讀者從上音如字非也按儀禮疏古緇紂二字並行緇布之緇本字不誤紂帛之紂多誤為純周禮純帛注純實緇字古緇以才為聲釋文純側其反依字從糸才後人以才為屯因作純又音準非也集解文純又作紂云紂當緇依字糸才後人以才為屯因作純又音準非也集解文純無音亦非也集解文

君子不以紺緅飾孔氏注一入曰緅石林云考工記三入為纁五入為緅七入為緇緅在纁緇之間爾雅一入為縓禮練衣黃裏縓緣練

COPYRIGHT NATIONAL CENTRAL LIBRARY TAIWAN R.O.C.

冠麻衣縓緣蓋孔氏誤以緅為縓則緅不可為近喪服集註謂緅絳色以飾練服亦用孔注正義曰一入為緅未知出何書又云三入為纁五入為緅以緅飾衣似讀緅為縓當以石林之說正焉

馬融注論語云所因三綱五常大學衍義謂三綱之說始見於白虎通愚按谷永傳云勤三綱之徽太玄永次五云三綱得于中極天永厥福其說尚矣禮記正義引禮緯含文嘉有三綱之目蓋緯書亦起於西漢之末

太平御覽引莊子曰孔子病子貢出卜孔子曰

子待也吾坐席不敢先居處若齋食飲若祭
吾卜之久矣子路請禱可以參觀
仁者靜孔安國云無欲故靜與大極圖說同
石林解執禮云猶執射執御之執記曰秋學禮
執禮者詔之蓋古者謂持禮書以治人者皆
曰執周官大史大祭禮宿之日讀禮書祭之
日執書以次位常凡射事執其禮事此禮之
見於書者也解雅頌各得其所云季札觀魯
樂以小雅為周德之衰大雅為文王之德小
雅皆變雅大雅皆正雅楚莊王言武王克商

作頌以時遷為首而武次之賚為第三桓為
第六以所作為先後以此攷之雅以正變為
大小頌以所作為先後者詩未刪之序也論
政事之褒貶而以所陳者為大小推功德之
形容而以可告者為先後者刪詩之序也其
說可以補注義之遺
呂氏春秋楚有直躬者其父竊羊而謁之上上
執而將誅之直躬者請代之將誅矣告吏曰
父竊羊而謁之不亦信乎父誅而代之不亦
孝乎信且孝而誅之國將有不誅者乎荊王

聞之乃不誅也孔子聞之曰異哉直躬之為信也一父而載取名焉故直躬之信不若無信此即葉公所云也

名妄也

周生烈子云舜嘗駕五龍以騰唐衢武嘗服九駿以馳文塗此上御也謂五臣九臣文子曰人皆以無用害有用故知不博而日不足以博奕之日閒道聞見深矣可以發明無所用心之戒

言無所用之心實非以博奕為賢也讀此章者當以常眩之論陶侃之言參觀

皆操繩檢摘玄文曰仲尼稱不如顏淵注引論語孔子謂子貢吾與汝俱不如也按包氏解云吾與女俱不如

周有八士包氏注云四乳生八子其說本董仲舒春秋繁露

曰產得八男者君子周國周書武寤篇尹氏八士注云武王賢臣皆語文王謂八虞賈逵云周八士皆在厲宣以仲舒與周之言攷之當在文武時

東坡解孟莊子之孝為獻子石林謂以獻子為穆伯子之以惠林為惠伯讀左氏不精二者

國家圖書館 NATIONAL CENTRAL LIBRARY, TAIWAN R.O.C.

皆誤（致虛取蘇說而不稱其說）

呂氏春秋不苟論云孔丘墨翟晝日誦習業夜親見文王周公旦而問焉注引論語夢見周公（孔丘墨翟皆戰國之士其說相反故不稱其說）

逸民各論其行而不及朱張或曰其行與孔子同故不復論也釋文引王弼注朱張字子弓

蔣卿以比孔子

虞仲夷逸隱居放言包氏注放置也不復言世務介之推曰言身之文也身將隱焉用文之

中庸曰其默足以容古注亦有味

論語疏案春秋火陽萬伯夷姓墨名允字公信伯長也夷謚祁齊名智字公達伯夷之弟齊亦謚也火陽萬未詳何書（元宗問陳劉年墨智何人劉年曰伯夷祁齊之父名初字智）

案說苑明仲曰火陽萬以夷齊為伯祁之謚彼已去國隱居終身尚誰為之鄙惠哉蓋如伯達仲忽亦名而已矣

徂徠荷蓧之行雖未能合乎中陳仲子之操雖未能充其類然唯孔孟可以義之斯人清風遠頌如鸞鵠之高翔玉雪之不汙脫世俗駒

TIFFEN Color Control Patches © The Tiffen Company, 2007
Blue Cyan Green Yellow Red Magenta White 3/Color Black
Centimeters Inches

利亡恥饕餮苟得者猶腐鼠糞壤也小人無
忌憚自以為中庸而逸民清士乃在譏評之
列學者其審諸
吕氏春秋云子路拾雉得而復釋之蓋因子路
共之而為此說朱文公集註引晁劉兩說共
字當為拱執之義
上蔡云聖人語常而不語怪語德而不語力語
治而不語亂語人而不語神本王無咎之說
陸務觀云一言可以終身行之者其惠乎此聖
門一字銘也詩三百一言以蔽之曰思無邪

此聖門三字銘也
為力不同科馬融解云力役有上中下三科

譬諸草木區以別矣五峰曰草木生於粟粒之
萌及其長大根蟠華實雖凌雲蔽日援山蟠
地從初具孝一萌之內而未嘗自外增益之
也朋樂說句區朱文公曰林少頴亦說與黃祖
舜如此
漢藝文志小道可觀蔡邕傳致遠則泥以子夏
之言為孔子應孔頴達傳以能問於不能以

© The Tiffen Company, 2007
TIFFEN Color Control Patches
Centimetres Inches Blue Cyan Green Yellow Red Magenta White 3/Color Black

曹子之言為孔子
卞莊子之勇或問云事見新序愚按荀子大略
篇譏人欲伐曹息卞莊子不敢過卞此可見
其有勇也
史記正義首陽山有五嶺師古注漢書云伯夷
叔齊彼西山當以隴西為是若曼卿詩曰恥
生湯武于戈日寧死唐虞揖遜區謂首陽在
河東蒲坂乃舜都也余嘗改之曾子書以為
夷齊死於濟清之間其人成名於天下又云
二子居河濟之間則愛卿謂首陽在蒲為得

其實濟水名出
水一也孔子觀之而明道體之無息孟子觀之
而明為學之有本荀子亦云水至平端不傾
心術如此象聖人其觀於水也亦亞於孔孟
矣於此見格物之學
呂成公讀論語躬自厚而薄責於人遂終身無
暴怒絜齋見象山讀康誥有感悟又已切責
若無所容者筆切已皆察如此
孔庭之教曰詩禮子思曰夫子之教必始於詩
書而終於禮樂雜說不與焉荀子勸學亦曰

© THE NATIONAL CENTRAL LIBRARY, TAIWAN R.O.C.

其數則始乎誦經終乎讀禮其義則始乎為士終乎為聖人（經謂詩書）

四勿九思皆以視為先見弓以為蛇見寢石以為伏虎視但其心也閑周者泰穆不分念親者義萬莫辨心歟其視也吳鈎心目論以動神者心亂心者目陰符經心生於物死於物攖在目察李通經其義曰老子曰不見可欲使心不亂（西方論六根六識必先曰眼曰色）均是意也

古者士傳言諫其言責與公卿大夫等及世之衰公卿大夫不言而士言之（一是有欲毀鄉校者有謂處士橫議者不知三代之盛士亦有言責也夫子曰天下有道庶人不議而不及士其指微矣（既酉二月夢前輩輔以太學余致語夢中作此）

非帷裳必殺之鄭康成云帷裳謂祭之服其制正幅如帷非帷裳者謂深衣削其幅縫齊倍要見春秋正義（集解下以說用鄭注集）

孔門弟子唯言偃吳人而蘧瑗戚明南游至江史記正義蘄州南五里有蘧瑗湖儒林傳蘧

Color Control Patches © The Tiffen Company 2007 TIFFEN Cyan Green Yellow Red Magenta White 3/Color Black Blue

韓非曰季孫相魯子路為郈令魯以五月起衆為長溝子路以其私秩粟為掩骼要作溝者於五父之衢而飡之孔子聞之使子貢往覆其飯擊毀其器曰魯君有民子奚為乃飡之言未卒而季孫使者至讓曰肥也趣民而使之先生使弟子令徒役而飡之將奪肥之民耶孔子駕而去曾此誰與論語史記不同然亦夫子去魯之一事也（攷左氏傳郈邑之邑也）

申屠嘉不受私謁則可以折宰臣董仲舒正身

率下則可以事驕王魏相以廉正霍氏不能誣泰安任隗以素行寶氏無以害故曰其身正不令而行苟正其身矣於從政乎何有

君子不因小人而求福孔子之於跖子也不因小人而避禍況向之於樂王鮒也朱博之黨丁傅福可求乎賈捐之之論石顯禍可避乎故曰不知命無以為君子

朱子以無垢為雜學論語集注獨以審富貴安貧賤

陳仲猷曰逝者如斯夫道體無窮借水以明之

COPYRIGHT © 2007 CHINESE CULTURE UNIVERSITY, TAIWAN, R.O.C.

爲飛矣天魚躍于淵道體無不在借爲魚以
明之葉仲圭曰出入無時莫知其鄉常人之
心也寂然不動感而遂通聖人之心也聖人
之心豈常人之所無哉曆與明異而已矣仲
敭仲圭皆余同年
王元云浴乎沂涉沂水也風乎舞雩風歌也仲
長統云諷於舞雩之下愚以風爲諷則與詠
而歸一意矣當從舊說
上蔡論語解引元澤云王元澤教之化民也深於
命民之效上也捷於今本史記趙良之言商君

集注遽伯玉於孫林父甯殖故絀之謂不對而
出按左氏傳甯殖當爲甯喜
史記循吏傳孫叔敖三得相而不喜三去相而
悔與令尹子文之事相類恐是一事
范伯叔曰温故而不知新雖能誦壞與素位是
以爲史而不足以爲師
劉子謹獨篇曰顏回不以夜浴改容顏氏家訓
曰曾子七十乃學名聞天下皆未詳所出家
語曾參少孔子四十六歲非老而學者

TIFFEN Color Control Patches © The Tiffen Company, 2007
Blue Cyan Green Yellow Red Magenta White 3/Color Black
Centimeters Inches

讀伯玉史記謂孔子所嘅事不當弟子列禮殿圖有之而唐宋諸儒封從享公伯寮非孔子弟子乃季氏之黨致堂胡氏之說當矣家語不列其名氏孟自史記失之家語有孫叚字子象史記索隱以為縣豐唐宋封爵皆不及馬禮証檀弓言縣子豈其人與

COPYRIGHT © 2005 CHINESE CULTURAL UNIVERSITY PRESS

抄子夏與太學諸生書曰仲尼吾黨狂狷南鄭獻讖按荀子法行篇南鄭惠子問於子貢曰夫子之門何其雜也（非以狂狷為讖）子貢曰譬之宮牆賜之牆及肩窺見室家之好（牆卑見人）夫子之牆數仞不得其門而入不見宗廟之美百官之富（牆高見人）得其門者或寡矣（牆卑見人）夫子之云不亦宜乎（牆高見人）今之學者門人小子（牆卑見人）既入其門或窺其室或得其家或未得其門（牆高見人）或者其謂之不賢（牆卑見人）不亦宜乎（牆高見人）子貢之言如此則狂狷之士固不可以入聖門而為南郭惠子之所疑也

道無所偏倚世之通儻不羈者終足謂之無不可爾馬援以此稱高帝亦慊於常談

夫子之割之席曾子之簀一於正而已論學則曰正心論政則曰正身

吾人吾不得而見之矣得見有恒者斯可矣善人周公所謂吉士也有恒周公所謂常人也

徵生高漢古今人表作尾生高（盖即莊子所謂尾生東方朔曰信之者尾生殺也信非信也）

鄭玄周之本以齊古讀正凡五十事（釋文）

陳自明以子見南子為南蒯以陳孜之昭公十

二年南蒯叛孔子年方二十有二子路少九
子九歲年方十三其說鑿而不通矣
聖人毋必而卿黨言必者十有五記必為之事
也其傳易曰積善之家必有餘慶積不善之
家必有餘殃陰疑於陽必戰小人勿用必亂
邦也著必然之理也
孔門受道唯顏曾子貢太史公摘子貢一出存
魯亂齊破吳彊晉伯越殪又列于貨殖傳以
貨殖之何是以曾子同之
是以戰国說客視子貢也又其終身可乎子貢聞一以貫
過則勿憚改非禮勿視非禮勿聽非禮勿言非
禮勿動只此數句施於人勿欺也皆斷以
勿蓋去惡不力則為善不勇
孔門獨顏子為好學所問曰為仁曰為邦成已
成物體用本末備矣
唐棣與常棣不同致堂謂倫其文而即詩常棣
篇孔子刪而不取恐誤
闕黨之童游聖門者也夫子抑其躁是以知心
之易放互鄉之童難與言者也夫子與其進
是以知習之可移
孝經

RESTRICTED, NATIONAL CENTRAL LIBRARY, TAIWAN R.O.C.

孝經序六家異同今攷經典序錄有孔鄭王劉
常五家而無虞翻注 晉處士也
虞翻注 晉處士也
致堂謂孝經非曾子所自為也曾子問孝於仲
尼退而與門弟子言之門弟子類而成書耳
子止謂何休稱子曰吾志在春秋行在孝經
則孔子自著也今首章云仲尼居則非孔子
所著矣當是曾子弟子所為書馮氏曰子思
作中庸追述其祖之語乃稱字是書當成於
子思之手
古文孝經漢志書亭謂出孔鮒而許冲上其父

說文曰孝毋帝時魯國三老所獻其說不同
當不義則子不可不爭於父孟子云父子之間
不責善荊公謂當不義則爭之非責善也是
子心讀書志乃謂介甫所以好孟子心守
景迂之學以孟子為疑非篤論也朱文公於
孟子集注取荊公之說
是何言與司馬公解云言之不通也范太史說
誤以言之不通也五字為經文古今文皆無
朱文公集所載刊誤亦無之 近世所傳列說以五字入經文非也

NATIONAL DIET LIBRARY, JAPAN

孝經鄭氏注陸德明云與康成注五經不同今按康成有六天之說而孝經注云上帝天之別名故陸澄謂不與注書相類荀子述孔子之言曰昔萬乘之國有爭臣四人則封疆不削千乘之國有爭臣三人則社稷不危百乘之國有爭臣二人則宗廟不毀父有爭子不行無禮士有爭友不為不義與孝經絕異

彭忠肅公以致敬致樂致憂致哀致嚴哀集括言為五致録司馬公家範亦以五致類事忠

肅之書本於此

國史志云孝經孔安國傳古二十二章有閨門篇為世所疑鄭氏注今十八章相承言康成作鄭志目録不載通儒皆驗其非開元中孝明纂諸說自注以奪二家然尚不知鄭氏之為小同

王去非云學者學乎孝教者教乎孝故皆從孝字（慈湖蒙齋謂古孝字只是孝字愚按古文孝字古老子作孝教字郭郛卿字指作孝）

不敢毀傷至不敢失於臣妾言不敢者九管子

曰賢者行於不敢而立於不能詩於文王仲山甫皆曰小心翼翼

求忠臣必於孝子之門孝經緯之言也見東漢韋彪傳注

劉盛不好讀書唯讀孝經論語曰誦此能行足矣安用多誦而不行乎蘇綽戒子威云讀孝經一卷足以立身治國何用多為愚謂梁元帝之萬卷不如盛綽之一言學不知要猶不學也

范太史孝經說曰能事親則能事神真文忠公勸孝文曰侍郎王公溪也見入禮塔哼而告之曰汝有在家佛何不供養蓋謂人能奉親即是奉佛

嚴父莫大於配天神宗聖訓云周公宗祀乃在成王之世成王以文王為祖則明堂非以考配明矣唐代宗用地祇等議明堂以考配上帝一時誤禮并祀無豈知之義

孝子之事親終矣此言喪祭之終而孝子之心昊天罔極未為孝之終也曾子戰兢知免而易簀得正猶在其後信孝終之之難也

困學紀聞卷之七

國立國會圖書館 NATIONAL CENTRAL LIBRARY, TAIWAN R.O.C.

浚儀王 應麟 伯厚甫

孟子

孟子集註序說引史記列傳以為孟子之書孟子自作蹟子曰軻之書非自著謂史記近是而滕文公首章道性善注則曰門人不能盡記其詞又第四章決汝漢注曰記者之誤異伯豐以問朱文公文公吾曰前說是後兩處大之熟讀七篇觀其筆勢如鎔鑄而成非綴緝所就也

困學紀聞卷之七

國立國會圖書館 NATIONAL CENTRAL LIBRARY, TAIWAN R.O.C.

浚儀王 應麟 伯厚甫

孟子

孟子集註序說引史記列傳以為孟子之書孟子自作蹟子曰軻之書非自著謂史記近是而滕文公首章道性善注則曰門人不能盡記其詞又第四章決汝漢注曰記者之誤異伯豐以問朱文公文公吾曰前說是後兩處大之熟讀七篇觀其筆勢如鎔鑄而成非綴緝所就也

趙氏孟子章指引論語曰力行近仁誤以中庸
為論語無垢孝經解誤以臨深履薄為衛武
公之詩致堂斑說傳誤以不解于位為洞酌
文選陳孔璋為曹洪書云有子勝斐然之志注
引墨子曰二三子復於子墨子曰吉子勝仁
子墨子曰未必然也吉子為仁猶豉以為長
偃以為黃不可久也勝吾吉子之名豈即吾
子所謂吉子歟
文選注引孟子曰墨子無愛摩頂致於踵趙岐

（吳才老書稗傳後京說以韓宣子為季札）
（晉侯重耳為申生）

曰致至也今本作放踵注德致至也二字
元和郡縣志齊雪宮故趾在青州臨淄縣東北
六里晏子春秋所謂齊侯見晏子于雪宮
孟子以齊王由反手也趙岐注謂譏管晏不勉
其君以王業文王望道而未之見注未殷錄
未盡尚有賢臣道未得至王無咎非之曰岐
名通孟子而實汨之
琴張注謂子張善鼓琴孟未知左傳有琴張
周公思兼三王以施四事注云四事禹湯文武
所行事也而伏生大傳云周公兼思三王之

NOT FOR PUBLIC NATIONAL CENTRAL LIBRARY TAIWAN R.O.C.

道以施於春秋冬夏其說陋矣
滕定公文公按趙氏注古紀世本滕國有考公
廖元公弘即定公文公也世本今無傳此可
備參攷
志曰喪祭從先祖注引周禮小史掌邦國之志
愚謂邦國之志若周志史佚之志鄭書樂書
秦記之類
孟子疏謂齊王悅南郭先生吹竽喜鄒忌鼓琴
安知與衆樂樂異攷之史記騶忌以鼓琴見
齊威王非宣王也唯南郭處士吹竽乃宣王

時見韓非內儲說
說苑景差相鄭鄭人有冬涉水者出而胫寒後
景差過之下陪乘而載之覆以上衽叔向聞
之曰景子為人國相豈不固哉吾聞良吏居
之三月而溝渠脩十月而津梁成六畜且不
濡足而況人乎此即孟子所言子產以乘輿
濟人之事也叔向之時鄭無景差當以孟子
為正
曾西注以為曾子之孫集注因之經典序錄曾
申字子西曾參之子子夏以詩傳曾申左丘

COLOR CONTROL PATCHES COPYRIGHT © 2007 THE TIFFEN COMPANY

明作傳以授曾申（曾西之學於此可攷）彗關宜申公子申皆字子西則曾西之為曾申無疑郅惷曰孟軻以彊其君之所不能為賊與今孟子語小異謹序序之教申之以孝悌之義頒白者不負戴於道路矣愚按書大傳云歲事既畢餘子皆入學十五入小學十八入大學距冬至四十五日始出學傳農事上老平明坐於右塾庶老坐於左塾餘子畢出然後歸夕亦如之餘子皆入父之齒隨行朋友不相踰輕任并重任分頒白不提挈出入皆如之此之謂造士漢書食貨志云春將出民里胥平旦坐於右塾鄰長坐於左塾（云入者必持薪樵輕重相分班白不提挈孝悌之義當必是觀之）棄禮捐恥秦所以敗恥尚失所皆所以替恥之於人大矣

陳蕃諫桓帝猶曰齊景公欲觀於海放乎琅邪晏子為陳百姓惡聞旌旗與馬之音舉首嚬眉之感景公為之不行此以孟子二章為一事

Color Control Patches © The Tiffen Company, 2007 TIFFEN Blue Cyan Green Yellow Red Magenta White 3/Color Black Centimeters Inches

梁惠王西喪地於秦七百里滿水李氏曰初地
地郡屬魏後盡為秦并喪於秦不止七百里
也
法言脩身篇引孟子曰夫有意而不至者有矣
未有無意而至者也今孟子無此語其在外
書歟
周子靜齋為學官小司成龔盍卿以守氣不如
守約命題子靜曰氣不與約字對兩守字著
畧點晦翁注甚明豈可破句讀孟子
尸子引孔子曰誦詩讀書與古人居金樓子曰
曾生謂誦詩讀書與古人居讀書誦詩與古
人期孟子頌其詩讀其書不知其人可乎斯
言亦有所本
命不可委故孟子言立命心不可委故南軒以
陶冶陷溺委心之言為非
仁曰仁術儒曰儒術術即道也申不害以術治
公孫弘謂智者術之原君子
內篇大字
始惡乎術衆故學者當擇術
致堂曰楊朱與老聃同時墨翟又在前宗師大
禹而晏嬰學之以為楊墨出於師商考之不

© NATIONAL CENTRAL LIBRARY TAIWAN

詳甚矣朱文公曰莊周之學出於老氏蓋子始謂子夏之後有田子方子方之後流而為莊周以其書之稱子方者考之則子方之學子夏周之學事方者皆不可見愚謂觀此二說則異端之學非孔門弟子傳流之差也

莊子曰為善無近名為惡無近刑緣督以為經又曰柱處夫材與不材之間此子莫之執中也

楊之學似老墨之學似佛（楊朱書唯見于列子）

董仲舒云以仁治人以義治我劉原文云仁字從人義字從我豈造文之意邪愚謂告子仁內義外之說孟子非之若以人我分仁義是仁外義內其流為無愛為我矣

孟子引費惠公之言謂小國之君也春秋時費為魯季氏之邑史季楚世家有鄆費鄆邳盖戰國時以邑為國意者魯季氏之僭歟

仁人心也求其放心此孟子直指本心處但禪學有體無用

曹交注謂曹君之弟按左傳哀公八年宋滅曹至孟子時曹亡久矣曹交盖以國為氏者

NATIONAL CENTRAL LIBRARY TAIWAN R.O.C.

老泉三子知聖人行論誤次汙字為句趙岐謂
孟子知其言大過故畧謂之汙下亦非孟子
之意
史記六國表注皇甫謐曰孟子稱禹生石紐西
夷人也今無此語
孟子字未聞孔叢子云子車注一作子居居音
坎軻故名軻字子居亦稱字子輿疑皆傳會
聖論論云子思書孔叢子云孟子有與子弟即是軻也傳
孟子正義云唐林謹思續孟子書二卷謂孟子
七篇非軻自著乃弟子共記其言與禮文公

正義又云孫奭崇文總目館閣書目讀書志皆
無之朱文公謂邵武士人作不解名物制度
其書不似疏
呂氏春秋哥行德三年而三苗服孔子聞之曰
通乎德之情則孟門太行不為險矣故曰德
之速疾乎以郵傳命此可以證孟子引孔子
之言
墨之治喪以薄宋書禮志引尸子禹治水為喪
法曰桐棺三寸制衣三日蓋墨家託於禹也

COPYRIGHT CENTRAL GEOLOGICAL SURVEY TAIWAN R.O.C.

好樂好勇好貨色齊宣王所以不能用孟子也
文帝好清靜故不能用賈誼武帝好紛更故
不能用汲黯
上有好者下必甚焉光武封卓茂而節義之
俗成太宗詆一德備而諫爭之門闢信乎如
風之偃草也
不仁而得天下未之有也秦皇以不仁得之矣
二世而失猶不得也
惟尹躬暨湯咸有一德克享天心故湯曰天吏
尹曰天民

孟子學伊尹者也當今之世舍我其誰也是亦
聖之任
仁在乎熟之而已矣子路未熟之五穀管仲已
熟之美稗梁黍五穀之蝗螣
照乘之珠和氏之璧戰國之君以為寶故曰諸
侯之寶三
為天吏則可以伐燕於漢孟見之董公未說漢
王之前以強弱角勝負所謂以燕伐燕也三
軍縞素之後則為天吏矣仁義之言齊梁以
為迂闊者董公一言而漢楚之興亡決焉可

國家圖書館 NATIONAL CENTRAL LIBRARY TAIWAN

謂豪傑之士
弱而不可輕者民也古先哲王曰敬民曰畏民
石守道謂湯以七十里亡夏文王以百里亡
商陳勝以匹夫亡秦民可不畏乎故曰民為
貴（太史公以陳涉與湯武並言涉豈能與湯武比哉蓋楚漢之閒豪傑之士皆涉首倡故也）
害推其所為此心之充拓也求其放心此心之
收斂也致堂曰心無理不詠去而不能推則
視之不見聽之不聞痒疾痛之不知存而
害推則溶天地撫四海致千歲之日至知百
世之損益此言充拓之功也西山曰心一而

已由義理而發無以害之可使與天地參由
形氣而發無以檢之至於遠禽獸不遠此言
收斂之功也不闔則無闢不涵養則不能推
廣
守孰為大守身為大有畝有為矣必曰有守不
虧其義矣必曰不更其守何德將歎習曰入
時愈深則趨正愈遠以守身為法以入時為
戒可謂士矣
行一不義殺一不辜而得天下皆不為也諸葛
武侯謂漢賊不兩立其義正矣然取劉璋之

Tiffen Color Control Patches © The Tiffen Company, 2007

事可謂義乎
君子可欺以其方難罔以非其道日無尋中之理而新垣平言之日無漸長之理而衰充言之漢文隋文皆以是改元漢文悞平之詐而隋文終受充之欺此有亡之判與
夫道一而已矣為害而雜於利者非害也為儒而雜於異端者非儒也
堯使契為司徒教以人倫學所以明人倫舜察於人倫君中國五人倫無君子如之何其可也孟子道性善稱堯舜莫大於人倫此正人

心之本原也
孔子春秋曰有賢而不知一不祥知而不用二不祥用而不任三不祥孟子謂言無實不祥不祥之實蘇賢者當之益古有此言也
孺子滄浪之歌亦見於楚辭漁父孜之禹貢漢水東為滄浪之水則此歌楚聲也文子亦云混混之水濁可以濯吾足乎泠泠之水清可以濯吾纓乎
無恒產而有恒心者惟士為能古之士所以異於民也蘇秦無二頃田而奔走游說豈所謂

士哉水心葉氏云周衰不復取士孔孟不以其不取而不教也孔孟之徒不以其不取而不學也道在焉故也

不得志脩身見於世上蔡謝子曰天下皆亂而已獨治不害為太平蜀士楊肯吾曰天下雖不治平而吾國未嘗不治且平者岐周是也一國雖不治平而吾家未嘗不治且平者魯閔是也一家雖不治平而吾身吾心未嘗不治且平者舜與周公是也（治者可與言通矣）（文子亦云不憂天下之亂而樂其身）

鹽鐵論引孟子曰居今之朝不易其俗而成千乘之勢不能一朝居也又云今之士今之大夫皆罪人也又云王者與人同而如彼者居使然也與今本不同

民心之得失此興亡之幾也林少穎云民之思漢則王莽不能脅之使忘民之忘漢則先主不能彊之使思唐與政云民心思漢王郎假之而有餘民心去漢孔明扶之而不足

論語終於堯曰篇孟子終於堯舜湯文孔子而荀子亦終堯問其意一也

利與善之間君子必審擇而明辨焉此天理人欲之幾善惡正邪之分界也孟子之言公不夷不惠可否之間材與不材之間楊莊之言私
若將終身焉弱不失義若固有之達不離道能慶窮斯能慶達
養心莫善於寡欲注云欲利也雖非本指廉者招福濁者速禍亦名言也道家者流謂丹經萬卷不如守一愚謂不如孟子之七字不養其心而言養生所謂舍齒靈龜觀我朶頤也

呂氏春秋開春論云神農之教曰士有當年而不耕者則天下或受其飢矣女有當年而不績者則天下或受其寒矣故身親耕妻親績所以見致民利也管子引神農之數文子亦引神農之法此即許行所為神農之言歟漢藝文志農家有神農二十篇劉向別錄云疑李悝商君所說
孔子孟子皆不之秦荀子嘗入秦而譏其無儒孔子順曰秦為不義義所不入其志如魯仲連

ACADEMIA SINICA NATIONAL CENTRAL LIBRARY, TAIWAN R.O.C.

句容有盜改置社稷而盜止下邳多盜遷社稷於南山之上盜亦衰息見陳後山談叢岳州田鼠害稼雍明遠曰迎貓之祭不修也命祭之鼠隨以斃見范蜀公集孟子有支置社稷禮記有八蜡孰謂古制不可行于今乎

求在我者盡性於已求在外者聽命於天李成李曰與其求於人有若無欲於已與其使人可賤不若以賤自安吕居仁亦以見人有求為非

宿於盡水經注云漷水出時水東去臨淄城十

八里所謂漷中也俗以漷水為宿留水以孟子三宿出漷（或云畫即古畫字後轉寫訛舍進軍中史記畫邑人王翦通鑑作盡邑）以刃與政有以異乎邵子之論秦曰殺人之多不必以刃謂天下之人無生路可逃也

商鞅富強之術誘三晉之民力耕於內而使秦民應敵於外使梁王用孟子之言施仁政於民秦焉得誘之仁勝不仁如春融氷泮故曰仁者無敵

蓋大夫王駘漢泰山郡蓋縣故城在沂州沂水縣西北

趙氏春秋論曰五伯者三王之罪人謂其三代而春秋之也齊桓其作俑也今之諸侯五伯之罪人謂其春秋而戰國之也晉定其作俑也今之大夫今之諸侯之罪人謂其戰國而七國之也晉之韓趙其作俑也

止齋曰人多言常平出漢耿中丞顏師古以壽昌為權道豈知常平蓋古[redacted]孟氏言狗彘食人食而不知檢塗有餓莩而不知發今文作檢班民食貸志作斂是也大豐歲不斂飢歲不發豈所謂無常平乎

陳烈請永其放心而悟曰我心不曾放如何記書遂閉門靜坐不讀書百餘日以收放心然後讀書逐一覽無遺

教民則無恒產因無恒心孟子言戰國之民也周之盛時以井牧授田以鄉遂設教攸介攸止烝我髦士亦田野之秀民也不惟士有常心民亦有常心矣故曰文武興而民好善

小學

樹雅注漢武帝時得豹文鼷鼠考廣郎終軍知之賜綿百匹文選注引實氏家傳以為實攸

世祖詔諸侯子弟從彼受爾雅二說不同
爾雅西至於流沙郭璞注云流沙出鐵
在張掖居延縣東北案地理志流沙在
至八國謂四極八西極之水也 塘中
爾雅疏案尸子廣澤篇云墨子貴兼孔子貴公
皇子貴棄田子貴均列子貴虛料子貴別囿
其學之相非也數世矣而已皆弁於私也天
帝有皇辟公弘廓圖傳介恍夏愷家驥皆
大也十有餘名而實一也若使兼公虛均棄
平易別囿一實則無相非也仁意篇述太平

之事云燭於玉燭飲於醴泉暢於永風春為
青陽夏為朱明秋為白藏冬為玄英四氣和
為正光此之謂玉燭其雨時降萬物以嘉高
者不少下者不多此之謂醴泉其風春為發
生夏為長贏秋為方盛冬為安靜四氣和為
通正此之謂永風
爾雅疏引舍人云按經典序錄爾雅有犍為文
學注二卷一云犍為郡文學卒史臣舍人漢
武帝時侍詔
白虎通引親屬記即爾雅釋親也通典類延之

© The Tiffen Company, 2007
TIFFEN Color Control Patches
Blue Cyan Green Yellow Red Magenta White 3/Color Black
Centimetres Inches

曰伯叔有父名則兄弟之子不得稱姪從母有母名則姊妹之子不可言甥且甥姪唯施與姑勇耳當次宗曰姪字有女明不及伯叔甥字有男見不及從母劉兵父刋二程先生集說姪為猶子朱文公謂古人固不謂兄弟之子為姪亦無云猶子者（訛傳言猶者之已乎但云兄之子弟之子然從俗稱姪亦無害於義理也）傅氏岐郭璞注未詳即柳子所為作蝜蝂傳者也（西京賦戎蔡懷羊璞亦曰未詳）陸璣為詩草木疏劉杳為離騷草木疏王方慶

有園疏草木疏李文饒有山居草木記君子所以貴乎多識也然爾雅不釋蘧蒢字書不見料理學者耶一物之不知其可忽諸

檀古荼注今呼早采者為茶晚取者為茗一名荈說文茗荼苦荼也東坡詩周詩記苦荼茗飲出於世

急就篇注牡蒿一名黃昏後山詩黃昏湯起即此也

終軍之對魏鼠盧若虛之辯鼹鼠江南進士之問天雞劉原父之識六駁可謂善讀爾雅矣

HOSEI UNIV. NATIONAL CENTER FOR JAPANESE HUMAN BOOKS

蔡謨不識彭蠡人謂讀爾雅不熟田敏不知
日及學之陋也
唐玄度十體書曰周宣王太史籀始變古文著
大篆十五篇秦焚詩書唯易與史篇得全建
王莽亂此篇亡失建武中獲之九篇章帝時王
育為作辯說所不通者十有二三班文多引
王育說如天竺西北為先蒼頡出見禿人伏
禾中因以制字
說文敘尉律試八體大篆小篆刻符蟲書摹印署妻書隸書亦新
使甄豐等改定古文時有六書古文奇字篆書佐書繆篆
ICC PROFESSIONAL CHINESE LIBRARY TAIPEI R.O.C.

秦書八體即隸也
去天歐刻律史書趨古文志謂漢興蕭何草律
著其法曰太史試學童以六體試之古文奇篆書
隸書繆篆蟲書摹印署書
律即尉律也六體非漢興之法當從
說文敘改六為八
急就篇長樂無極老復丁顏氏解云蹦其字孫
之役非也即參同契所謂老翁復丁杜朱文公詩
筆意遂除正字謝啓叔學涉獵詠治其略云殘
經不悟於郭亡闕文後存於夏有馬不足一
句廣韻前老復丁黃

者既失其全虎多於六者自乘其數書契武
殖頌亂湯齊烏鴉混淆魚魯雜糅增河南之
邑為雒臧漢東之國為隋避上則罪不從辛
絶下則對目去口棄合而棘氏徼口之省而
睦姓絶定文於六德之末訓同於蔥分亭於
八寸之策執異為宗丁尾亂真鉤須失實書
六書肖而既謬國名為卷為端而遂乖服制
蒙形誤僞誰正雲興之郁郁隸體散亡決守
鸞聲之鉞鎮定銀鐺之名車改金根之目知
一束二縫之為束指二首六身之為求鄰章

立信救時惟正於四年國史傳疑考義共或
於三家傳會作九禾之秀雖析為三刀之州
合樂之奏妄加文武之為斌定經之名誤合
日月之為易字失部居改白水真人之亟書
忘形蒙作非衣小兒之謎四十八安取於桑
三十七未是語世梁文七十二家名雖具在
尉律四十九類書蓋已亡誤存舟二間之為
航安識門五日之為閑學者徧觀異書而求
其安[redacted]所出亦多識之一也彥遠有古文集
類敘云孔安國以隸古易科斗故漢人不識

Color Control Patches © The Tiffen Company, 2007
TIFFEN Color Control Patches
Blue Cyan Green Yellow Red Magenta White 3/Color Black

古字開元又發漢隸易以今文故唐人不識隸古（今按書序為隸古定改義謂就古文体以定之鍾隸而稽古盖存古則可慕為隸則古也識非可謂隸書為隸）景文公云蕭何自題蒼龍白虎二闕後世署書由何始說文蒐羣也从戶冊戶冊者署門戶之文也

夾漈金石略云杞巫咸大湫文李斯篆愚按方氏跋詛楚文以為秦惠文王二十六年石湖亦謂當惠文王之世後百餘年東巡泰山刻石則小篆非出於李斯

古器銘云十有三月十有四月十有九月云正月乙子或云丁子吕與叔考古圖謂嗣王踰年未改元故以月數乙子即甲子丁子即丙子世質入溥取其同類不然殆不可考曾子固謂古字皆重出此文作二者特二字耳

毛伯敦祝下一字劉原父以為鄭曰文武時毛叔鄭也而吕與叔以為邾箕銘中上一字歐陽公以為張曰宣王時張仲也而與叔以為張周義敦伯下一字歐陽公以為冏曰穆王時伯冏也而與叔以為百古文難攷幾於郢

書鼎說

博古圖晉姜鼎銘用斷綰眉壽祁頌父鼎銘用祈丐百祿眉壽綰綽孟姜敦銘綰綽眉壽石湖云似是古人祝延常語愚謂漢書安世房中歌云克綏厥福顏氏注綏綰也亦謂延長

張燕公謝碑額表云孔篆兵禮之墳秦存展季之壠言孔子冢者始見於此

金石錄汲縣太公碑云晉太康二年得竹策之書其紀年曰康王六年齊太公望卒參考年

ACADEMIA SINICA, NATIONAL CENTRAL LIBRARY, TAIWAN, R.O.C.

歲益壽一百一十餘歲今按書顏命云齊侯呂伋則成王之末伋已嗣太公為齊侯矣

漆水李氏云古印有文曰祭尊非姓名乃古之卿官也說苑載卿官又有祭正亦猶祭酒也

秦詛楚文作於惠文王之時所詛者楚懷王也懷王遠屈平遵靳尚而受商於之欺致武關之執非不幸也然入秦不反國人憐之如悲親戚積怨深怒發于陳項而秦亡也忽焉六國之滅楚最無罪反爾好還天人之理也南公曰楚雖三戶亡秦必楚吁秦詛楚之邪楚詛

泰邨

徐鼒金說文繫傳有通釋部敘通論祛妄類纂
錯綜疑義系述著篇呂太史謂元本斷爛無
行頗去數字故尤難讀若得精小學者以許
氏說文參繹恐猶可補也今浙東所刊得於
石林葉氏蘇魏公本也

說文欽韻象鳴者取其鳴節節足足也宋符瑞
志鳳凰其鳴雄曰節節雌曰足足然則節即
鳳凰歟

三和中陝右入發地清水簡于鍾字皆童草

云永初二年六月丁未朔廿日丙寅朱文公
考異引南書謂東漢詔羌撥日辰與通鑑長
歷不同蓋指此也今改通鑑安帝永初二年
六月乙未朔(後漢紀五月有丙寅七月為丙申正)
漢西域傳安息國書革旁行為書記顏氏注今
西方胡國及南方林邑書皆橫行不直下法
苑珠林云造書凡有三人長名曰梵其書右
行次曰佉盧其書左行必者蒼頡其書下行
夾際六書略云梵書左旋其勢向右華書右
旋其勢向左

THIS BOOK IS FROM THE COLLECTION OF NATIONAL CENTRAL LIBRARY, TAIWAN R.O.C.

韓文公曰凡為文辭宜畧識字祉子炎曰讀書難字過字豈易識哉李衡識字說曰讀書須是識字固有讀書而不識字者如孔光張禹許敬宗柳宗元非不讀書但不識字孔光不識進退字張禹不識剛正字許敬宗不識忠孝字柳宗元不識節義字此可為學者之戒周越書苑云郭忠恕以為小篆散而八分生八分破而隸書出隸書停而行書作行書在而草書聖以此知隸書乃今真書趙明誠謂誤以八分為隸自歐陽公始

THIS IMAGE IS NATIONAL GEOGRAPHIC PROPERTY. UNAUTHORIZED USE PROHIBITED.

雜云隸書云者程邈所作字皆真正亦曰真書今文云杜預鍾隸互義之傳元善隸書康節邵子之父古字天叟定律呂聲音以正天下音及古今文謂天有陰陽地有剛柔律有闔闢翕呂有唱和一陰一陽交而日月星辰備焉一剛一柔交而金木水火備焉一闔一翕而平上去入備焉一唱一和而開發收閉備焉律感呂而聲生焉呂應律而音生焉觀物之書本于此謂闔翕者律天清濁者呂地先開後開者春也縱開者夏也先開後閉者秋也冬則閉而無聲東為春聲陽為夏聲此見

作韻者亦有所至也衡凡冬聲也橫渠張子曰商角徵羽皆有主出於脣齒喉舌獨宮聲全出於口以燕五聲也夾漈鄭氏曰聲為經音為緯平上去入四聲也其體縱故為經宮商角徵羽半徵半商七音也其體橫故為緯七音三十六字母出於西域豈所謂學在四夷者歟司馬公以三十六字母總三百八十四聲為二十圖夾漈謂梵人長於音所得從聞入華人長於文所得從見入華則一音詠一字梵則一字或翻數音

國家圖書館 NATIONAL CENTRAL LIBRARY TAIWAN R.O.C.

體韻以入借張為善凡類國王如有
有梵能佛經由得此二也

諧聲六書之一也聲韻之學尚矣夾漈謂五書有諧聲無窮五書尚義諧聲尚聲釋文序錄云古人音書止為譬況之說孫炎始為反語說古編謂周顒始有翻切非也

隋陸法言為切韻五卷後有郭知玄等九人增加唐孫愐有唐韻今之廣韻則本朝景德祥符重脩今人以三書為一或謂廣韻為唐韻非也鶴山魏氏云唐韻於二十八刪二十九山之後繼以三十先三十一儉今平聲分上

TIFFEN Color Control Patches © The Tiffen Company, 2007
Centimeters Inches
Blue Cyan Green Yellow Red Magenta White 3/Color Black

下以一先二儉為下平之首不知先字豈自
真字而來愚攷徐景安樂書凡宮為上平商
為下平角為入徵為上羽為去則唐時平聲
已分上下矣朱元章云五聲之音出於五行
自然之理沈隱侯只知四聲永其宮聲不得
乃分平聲為二然後梁江式曰晉呂靜放李
登聲類之法作韻集五卷宮商緣徵羽各為
一篇則韻即分為五始於呂靜非自沈約始也
約若陸法言曰宮商之聲有五文字之別累數
之繁配五聲之約高下低昂非思力所學沈

存中云楚學入中國其術謬
精盡以竟為天古文也見廣韻而集韻不載古文
讀書雜錄
廣韻言姓氏甚詳然元字有兄虞切歸字有
齊韻閨切其遺闕多矣賈昌朝羣書新益賈夏吉也
廣韻以貫為姓古有勇士貫育諫矣
顏魯公在湖州集文士撰古今文字為韻海鏡
源三百六十卷以已荒落豪貴如海白來
尋源照之如鏡崇文總目僅存十六卷今不
傳

http://digital.library.pku.edu.cn/

韓非正蠢曰蒼頡之作書也自環者謂之私背私謂之公說文云自營為厶背厶為公

宋元憲寶氏佩觿三篇歎文忠每出必取聲韻音訓文字置笈中晨以道晚年日課識十五字

英榮謂說文定五百四十類為字之母然母能生而子不能生說以子為母者二百十類吳孫休自制名字以命其子武陵劉龔回之皆字書所無（梁四公記亦然）

隋志以蒼頡訓纂揚雄訓纂賈魴滂喜為三蒼說文繫傳以蒼頡爰歷博學為三蒼并訓纂為四篇

急就篇沐浴揃城熹合同莊子外物篇皆城可以休老亦作揃城

不字本方久反凡書之不字皆點入聲其字本音箕（柀）（鄙）凡書之其字皆點平聲（攻媿）

季鷹豪求以平聲壓上去入相間（近世續豪求者不知此攻媿云）

經說

六經始見于莊子天運篇（孔子曰治詩書禮樂易春秋為六藝）始見于太史公滑稽

NATIONAL CENTRAL LIBRARY, TAIWAN R.O.C.

誓列傳孔子曰六藝於治一也或云七經後漢趙典學孔子七經顏師古注泰誓謂文第一建和知東觀七經建或以六經六緯為十二經子天道篇或以五經五緯為十經南史用讖之說春秋考經緯文亦稱易書詩禮樂孝經為六經禮讖又加論語為九經庫始有九經之名樂經既亡而有五經自漢武立博士始也鄧子定以易書詩春秋為四經猶春夏秋冬

皇帝王伯

漢藝文志云六藝之文樂以和神仁之表也詩以正言義之用也禮以明體故無訓書以廣聽知之術也春秋以斷事信之符也五者蓋

吾常之道相須而備而易為之原白虎通云有五常之道故曰五經樂仁書義禮易智詩信也二說不同然五經兼五常之道不可分也

後漢翟酺曰文帝始置一經博士及之漢史文帝時申公韓嬰皆以詩為博士（所謂魯詩所謂韓詩）列于學官者唯詩而已景帝以轅固為博士而餘經未立武帝建元五年春初置五經博士儒林傳贊曰武帝立五經博士書唯有歐陽禮后易楊春秋公羊而已立五經而

Property of National Central Library Taiwan

獨舉其四盖詩已立於文帝時今并詩為五
也
石經有七漢熹平則蔡邕魏正始則邯鄲淳晉
裴頠唐開成中唐玄度後蜀孫逢吉等本朝
嘉祐中楊南仲等中興高廟御書後蜀石經於高祖太
宗淳熙皆缺遺
唐儒學傳序文宗定五經鐫之石張參等是正
訛文按文粹劉禹錫國學新修五經壁記云
初大曆中名儒張參為司業始詳定五經書
于論堂東西廂之壁序以參為文宗時誤矣

參所定乃書于壁非鐫石也舊史紀云開成
二年十月癸卯宰臣判祭酒鄭覃進石壁九
經一百六十卷會要載是年八月覆定石經
字體官唐玄度狀今所詳覆參曰司業張參
五經字為集藝文志參有五經文字三卷玄
度有九經字樣一卷文宗時是正訛文乃玄
度非參也
皇覽冢墓記曰漢明帝時公卿大夫諸儒八十
餘人論五經誤失符節令宋元上言秦昭王
與呂不韋好書皆以書殉王至尊不常久貴

BIBLIOTECA NACIONAL CENTRAL ROMA - ITALIA R.D.I.

家皆以黃腸題湊處地高燥未壞臣頗發昭
王不常家視未燒詩書愚謂儒以詩禮發家
並子誠假經以文姦者爾乃欲發家以求詩
書漢儒之陋至此
歐陽文忠公筆說云安昌侯張禹曰必博見然
後識其真偽當攻所出
芝軒云日用是根株文字是注脚此即象山六
經注我之意蓋欲學者於踐履實地用工不
但尋行數墨也
虞陳厲學曰聖人之道淡而寡味故學者不好

也及至期月所觀彌博所習彌多日聞所不
聞日見所不知然後心開意朗故業無群忽
然不覺大化之陶已至道之入神也學者不
患才不及而患志不立仕子曰學所以治已
教所以治人不勤學無以為智不勤教無以
為仁愚謂此皆天　名言學者宜書以自儆
文中子言聖人述史三馬書詩春秋三者同出
於一陸魯望謂六藉之中有經有史禮詩易
為經書春秋實史耳

三徵之云得一義如得一真珠船見陸
農師詩注
古未有校本好學者患無書桓譚新論謂梁子
翁揚子林所寫萬卷至於白首齒齊流騶士
年過八十手寫細書滿數十篋衆表竣自寫
書課日五十紙抱朴子所寫反覆有字金據
予謂細書經史蓋老雖騷苦六百三十四卷
在巾箱中後魏裴漢借異書躬自録本其勤
與編蒲緝柳一也國史藝文志唐末益州始
有墨板多術數字學小書後唐詔儒臣田敏

校九經鏤本于國子監國初廣諸義疏音釋
令孔維邢昺雠定頒布
春秋正義云傳咸為七經詩正義之寫今按藝
文類聚初學記載傳咸周易毛詩周官尤傳
孝經論語詩皆四言而闕其一
鄭康成注二禮引易說書說樂說春秋說禮家
說孝經說皆緯候也河洛七緯合為八十一
篇河圖九篇洛書六篇又別有三十篇七經
緯三十六篇易緯稽覽圖乾鑿度坤靈圖通
卦驗是類謀辨終備書緯璇璣鈐考靈曜刑

ARCHIVE NATIONAL CENTRAL LIBRARY TAIWAN R.O.C.

德放帝命驗運期授詩緯推度災紀歷樞含
神務禮緯含文嘉稽命徵斗威儀樂緯動聲
儀耀嘉汁圖徵孝經緯援神契鉤命決春秋
緯演孔圖元命包文耀鉤運斗樞感精符合
誠圖考異郵保乾圖漢含孳佐助期握誠圖
潛潭巴說題辭又有尚書中候論語讖在七
緯之外按李尊有五經六緯之言蓋起於哀
平至光武篤信之諸儒習為內學隋焚其書
今唯易緯存焉正義多引讖緯歐陽公欲取
九經之疏刪去讖緯之文使學者不為怪異

之言感亂然後經義純一其言不果行
朱文公謂五經疏周禮最好詩禮記次之書易
為下愚攷之隋志王弼易孔安國書至鄭梁
始列國學故諸儒之說不若詩禮之詳實
司馬文正公曰新進後生口傳耳剽讀易未識
卦爻已謂十翼非孔子之言讀禮未知篇數
已謂周官為戰國之書讀詩未盡周南召南
已謂毛鄭為章句之學讀春秋未知十二公
已謂三傳可束之高閣朱文公曰近日學者
病在好高論語未問學而時習便說一貫孟

Color Control Patches © The Tiffen Company, 2007
TIFFEN
Cyan Green Yellow Red Magenta White 3/Color Black
Blue
Centimetres

子未言梁惠王問利便說盡心易未看六十
四卦便讀繫辭此皆躐等之病
宋符端志云孔子癸戒向北辰而拜告備于天
曰孝經四卷春秋河洛凡八十一卷謹已備
矣（見神契）是以聖人為巫史也緯書譌妄而流
約取之無識甚矣
家語齊太史子餘歎美孔子云天其素王之乎
素空也言無位而空王之也董仲舒對策云
見素王之文賈逵春秋序云立素王之法鄭
玄六藝論云自魏素王盧欽公羊序云制素

王之道皆因家語之言而失其義所謂郢書
燕說也莊子云玄聖素王之道祥符中謚孔
子為玄聖後避聖祖名改至聖
自漢儒至於慶曆間談經者守訓故而不鑿七
經小傳出而稍尚新奇矣至三經義行視漢
儒之學若出梗古之講經者執卷而口說未
嘗有講義也元豐間陸農師在經筵始進講
義自時厥後上而經筵下而學校皆為支離
曼衍之詞說者徒以資口耳聽者不復相問
難道愈散而習愈薄矣陸務觀曰唐文國初

學者不敢議孔安國鄭康成況聖人乎自慶
曆後諸儒發明經旨非前人所及然排繫辭
毀周禮疑孟子譏畫卦征頑命黜詩之序
不難於議經況傳注乎斯言可以箴談經者
之膏肓

西山先生大學衍義後序謂有進姦言於經幄
者嘗以問西山之子仁甫荅云講易乾之文
言知進退存亡為姦言以罔上秦有擅而書
亡魯有頌而詩亡為郊禘秦僭時而禮亡大
夫肆夏三家雍徹而樂亡

法言曰古之學者耕且養三年通一經孫文志
曰古之學者耕且養三年而通一藝蓋劉歆
七略取法言之語

明儒學案卷之八

國家圖書館, NATIONAL CENTRAL LIBRARY, TAIWAN, R.O.C.

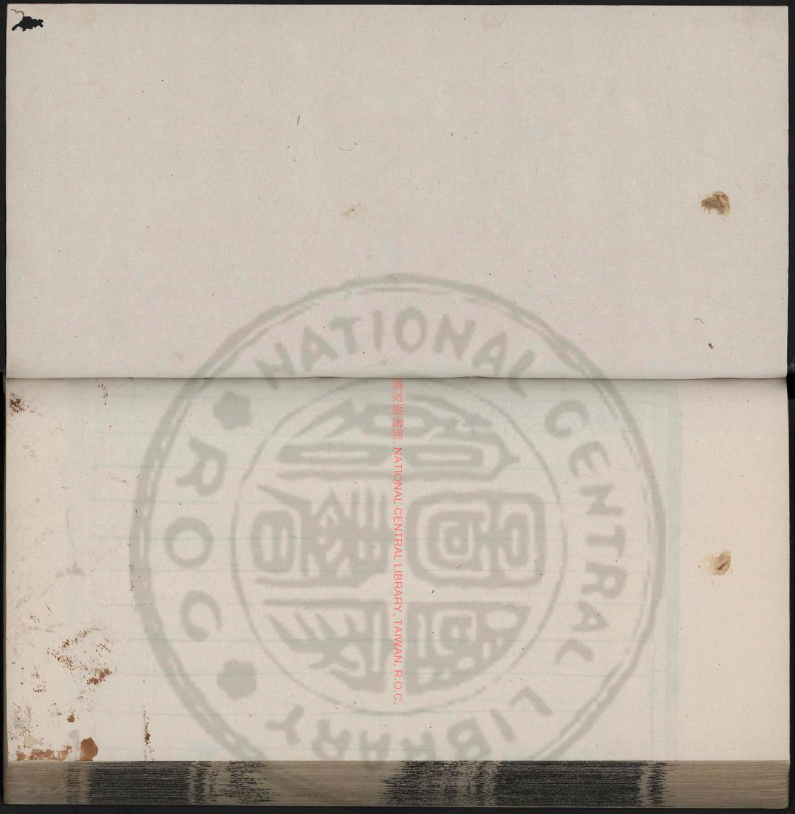
國家圖書館 NATIONAL CENTRAL LIBRARY, TAIWAN, R.O.C.

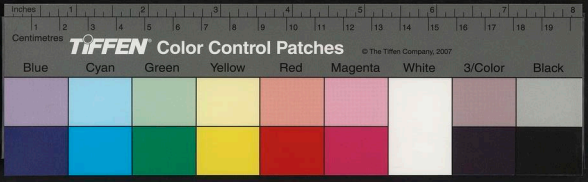

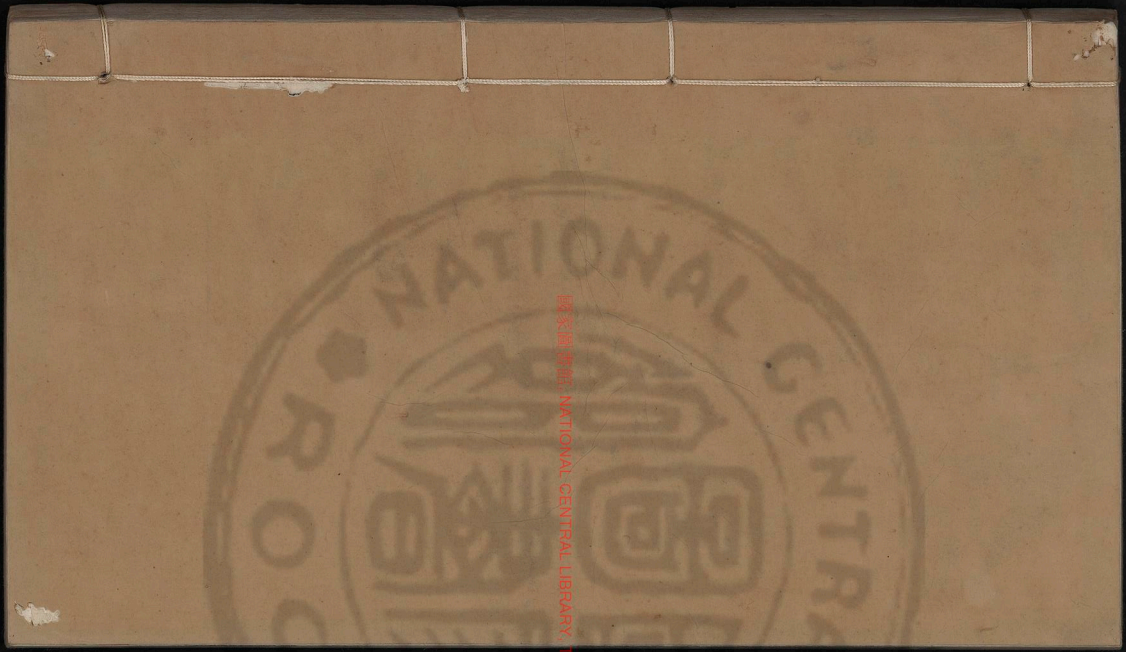

國家圖書館 NATIONAL CENTRAL LIBRARY, TAIWAN, R.O.C.

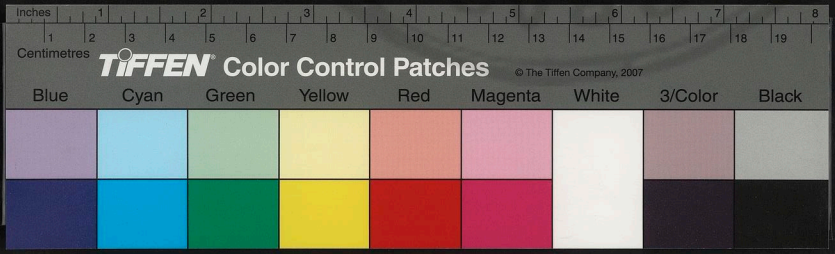

國家圖書館藏 NATIONAL CENTRAL LIBRARY, TAIWAN, R.O.C.
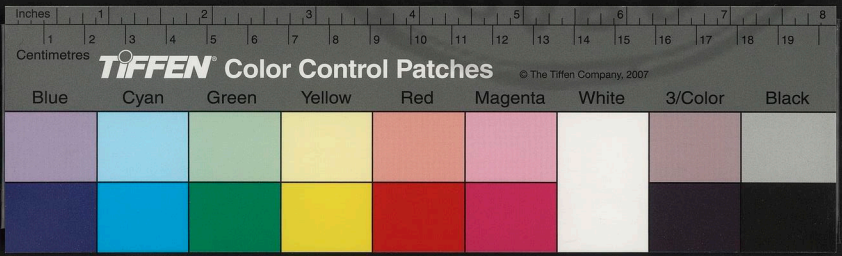

元齋郎屢元路學教授國學紀聞卷四

續學齋藏書

國家圖書館, NATIONAL CENTRAL LIBRARY, TAIWAN, R.O.C.

311.2118 4

浚儀 王應麟 伯厚甫

天道

三五曆紀天去地九萬里淮南子以爲五億萬里春秋元命包陽極於九周天八十一萬里洛書甄曜度一度十九百三十二里天地相去十七萬八十五百里孝經援神契周天七衡六間相去萬九千里八百三十三里三分里之一合十一萬九千里從內衡以至中衡中衡以至外衡各五萬九千五里關令內傳

國家圖書館藏 NATIONAL CENTRAL LIBRARY, TAIWAN, R.O.C.

天地南午北子相去九千萬里東卯西酉亦
九千萬里四隅空相去九千萬里天去地四
十千萬里天有五億五萬五千五百五十里
地亦如之各以四海為脉論衡天行三百六
十五度積凡七十二萬里天去地六萬餘里靈
憲曰地至天一億萬六千二百五十里晝天
之圜薄地之義皆千里而差一寸周髀天離
地八萬里冬至之日雖在外衡常出極下地
上二萬里周禮疏案考靈耀從上臨下八萬
里天以圓覆地以方載河圖括地象西北為

天門東南為地戶天門無上地戶無下極廣長
南北二億三萬一千五百里東西二億三萬
三千里廣雅天圜南北二億三萬三千五百
里七十五步東西短減四步周六億十萬七
百里二十五步從地至天億一萬六千七百
八十七里半下度地之厚與天高等天度云
東方七宿七十五度南方七宿百一十二度
西方七宿八十度北方七宿九十八度四分
度之一四方三百六十五度四分度之一度
二千九百三十二里二十八宿間相距積百

七萬九百一十三里徑三十五萬六千九百七十里月令正義考靈耀云一度二千九百三十二里十四百六十一分里之三百四十八周天百七萬一千里是天圓周之里數也以圍三徑一言之直徑三十五萬七千里此二十八宿周迴直徑之數也然二十八宿之外上下東西各有萬五千里是為四遊之極謂之四表據四表之內并星宿內總三十八萬七千里天之中央上下正半之處一十九萬三千五百里地在於中是地去天之數也

安定胡先生云南樞入地下三十六度北樞出地上三十六度狀如倚杵此天形也一晝一夜之間凡行九十餘萬里人一呼一吸謂之一息一息之間天行八十餘里人之一晝一夜有一萬三千六百餘息是故一晝一夜而天行九十餘萬里致堂胡氏謂天雖對地而名未易以智識窺非地有方所可議之比也

河圖括地象云天左動起於牽牛地右動起於畢尸子云天左舒而起牽牛地右闢而起畢

昂爾雅注摩牛斗者日月五星之所終始故謂之星紀

楊倞注荀子云天無實形地之上空虛者盡皆天也其說本於張湛列子注謂自地而上則皆天矣故俯仰喘息未始離天也

黃帝書曰天在地外水在天外水浮天而載地又曰地在太虛之中六氣舉之道書謂風澤洞虛金剛乘天佛書謂地輪依水輪水輪依風輪風輪依虛空虛空無所依風澤洞虛者風為風輪所謂大氣舉之也澤為水輪所謂浮天載地也金剛乘天者道家謂之剛風岐伯謂之大氣葛稚川云自地而上四千里之外其氣剛勁者是也張湛解列子湯問曰太虛無窮天地有限朱文公曰天之形雖包於地之外而其氣常行乎地之中則風輪依虛空可見矣

三禮義宗天有四和崐崘之四方其氣和暖謂之和天道左轉一日一夜轉過一度日月左行於天而轉一日一夜亦於四和愚按周髀云天地四極四和注謂四和者謂之極子午卯酉得東西南北之中義宗之說本此

HARVARD-YENCHING LIBRARY

白虎通曰日月徑千里徐整長曆曰大星徑百里中星五十小星三十晉魯勝正天論謂以冬至之後立晷測影準度日月星紫日月載徑百里無千里星千里不百里未詳其說月令正義引前漢律歷志二十八宿之度不載四分度之　愚謂八度列為二十八宿唯斗有餘分續漢志千六四分晉志斗二十六分十五皆有餘分唐一行謂太初歷令赤道星度其遺法也續漢志黃道度與前志不同實遠論云五紀論日月循黃道南至牽牛

NCKU CENTRAL LIBRARY

北至東井率日月行一度月行十三度十九分度七今史官以赤道為度不與日月行同而沈存中謂二十八宿度數皆以赤道為法唯黃道度有不全度者蓋黃道有斜有直故度數與赤道不等蔡伯靜亦謂曆家欲求日月交會故以赤道為起算之法月令正義引赤道度其以是歟唯南子天文訓與晉志不同

日右轉星左轉約八十年差一度漢文帝三年甲子冬至日在斗二十二度唐興元元年甲子冬至日在斗九度九百六十一年差十三

COURTESY OF NATIONAL CENTRAL LIBRARY, TAIWAN R.O.C.

廣見李肇國史補裴冑問董生云正觀三年
己丑冬至日在斗十二度每六十年餘差一
度此李淳風之說也漢太初元年丁丑冬至
日在斗二十度至慶曆甲申崇天曆冬至日
在斗五度八十四分每八十五年退一度半
（一作弱者見武經總要歲差之說不同實逐云
古曆冬至日在建星即今斗星太初曆冬至
日在牽牛初何承天云冬至日在須女十
度太初曆冬至日在牽牛初四分景初曆在
斗二十一祖冲之云漢初用秦曆冬至日在

牛六度太初曆日在牛初四分法日在斗二
十二晉姜岌以月蝕知冬至在斗十七今參
以中星課以蝕望冬至日在斗十一通而計
之未盈百載所差二舍沈存中云顓帝曆冬
至日宿斗初今宿斗六度堯典日短星昴今
日短星東鐸

信都芳曰渾天覆觀以靈憲為文蓋天仰觀以
周髀為法劉智謂黃帝為蓋天顓頊造渾儀
春秋文曜鉤謂帝堯時羲和立渾儀而前朝
韓顯符渾儀法要序以為伏羲立渾儀未詳

後漢天文志黃帝始受河圖闓苞授規日月星辰之象故星官之書自黃帝始闓苞似是人名氏當攷

列之長短由日出之昏晚景之長短由日行之南北此方氏語蓋出於讖緯

星家有甘石巫咸三家太史公謂殷商巫咸攷之書伊陟贊于巫咸作咸又四篇又曰在太戊巫咸又王家孔安國云巫氏也馬融謂殷之巫也鄭康成謂巫官孔穎達云咸賢父子

RESTRICTED TO NATIONAL CHIAO TUNG UNIVERSITY, HSINCHU, TAIWAN, R.O.C.

並為大臣必不世作巫官言巫氏是也後漢天文志乃云湯則巫咸當以書為正史記正義巫咸巫咸吳人今蘇州常熟縣西海陽山上有巫咸山與虞賢冢俱識之以廣異聞郭璞巫咸山賦序巫咸賢冢鴻術為帝戚之醫此又一巫咸也

莊子言傳說乘東維騎箕尾而比於列星古賦有云傳說奉中闈之祠注云傳說一星在尾北後河中蓋後宮女巫也說為商良相豈為後宮女巫祈子而禱祠哉此天官之難明者也春秋繁露云天不剛則列星亂其行君不堅則邪臣亂其官故為天者務堅其政丁鴻

日食封事天不可以不剛不剛則三光不明王不可以不彊不彊則宰牧縱橫其言出於此

元祐末日食不盡如鉤元符末日食正陽之朔皆有陰慝見乎侵象志壹之動氣也

元祐七年三月望月食既王巖叟言漢曆志月食之既者率二十三食而復既按元豐八年八月望食之既今未及二十三食而復既則是不當既而既也愚謂月食之既猶徹戒如此況日食乎

贊書素問之中亦嘗有九星之言王冰注云上古世質人淳九星晝明中古道德稍衰標星藏曜故星之見者七焉九星謂天蓬天內天衝天輔天禽天心天任天柱天英此蓋從禪而為始所謂九星者此是也楚辭劉向九歎云訊九垓音與六神注九垓謂北斗九星也補注謂北斗七星輔一星在第六星旁又招搖一星在北斗杓端北斗經既云不止於七而全於九加輔弼二星故也與素問注不同曲禮招搖在上注招搖在北斗杓端主指者

正義引春秋運斗樞云北斗七星第一天樞第二旋第三機第四權第五衡第六開陽第七搖光搖光則招搖也淮南時則訓注招搖斗建也斟酌補注以招搖在七星之外恐誤

徐鼒長曆曰北斗七星間相去九十里暗者相去八十里暗王介甫云雲陰中之陽風陽中之陰朱文公云緯星陰中之陽經星陽中之陰按素問天元紀大論天有陰陽地亦有陰陽故陽中有陰陰中有陽

頃之推歸心篇孔叢子星說皆倣屈子天問之意然天問不若莊子天運之簡玆巫咸祁之言不對之對過柳子天對矣傳玄擬天問見太平御覽

古詩黃姑織女時相見之句此所云黃姑即河鼓也吳音訛而然

黃帝風經曰調長詳和天之善風也折揚奉厲天之怒風也覽御周官小祝寧風旱漢代田之法能風與旱此昌黎所以訟風伯也

龍城錄月落參橫之語容齋隨筆辨其誤然古樂府善哉行云月沒參橫北斗闌干親友在門忘寢與食龍城錄語本此而未審考參星

© The Tiffen Company 2007
TIFFEN Color Control Patches
Blue Cyan Green Yellow Red Magenta White 3/Color Black
Centimetres Inches

見之時也
天經紹興三十年王及甫上朱文公謂類集古
今言天者極為該備
星始則見於辰終則伏於戌自辰至戌正於午
中於未克典舉四時之正以午為中月令舉
十二時之中以未為中以火星論之以午為
夏至火中以未為仲夏故詩定之方中以未為中故
大火為心以午為中故大火為心季夏六月大火西流
而伏於戌亦為伏故博言星者舉心為見以十月大火
中於未也晉
侯觀天象志曰班史以日暈五星之屬列天文
志薄薀慧字之北入五行說七曜一也而分
為二志故陸機云學者所疑
凡星皆出辰沒戌故五星為五辰十二舍亦為
十二辰
弧與建星非二十八宿而昏明舉之者由弧星
近井建星近斗月令正義二十八宿連四方為名
者唯箕斗井畢四星詩正義

月令凡二離一以李春一以仲秋鄭康成謂陰

氣右行季春之中日行歷昴陽氣左行仲秋之月宿直昴畢昴有大陵積尸之氣氣佚則厲鬼隨而出行於是索室毆疫以逐之王居明堂禮曰季春出疫于郊以攘春氣仲秋九門磔攘以發陳氣禦止疾疫然則民之疾係乎日星之行度古者聖君範圍於上賢相燮理於下是為天地之良醫皇建有極五福錫民莫不壽考且寧雖所以存愛民之意而已

唐

志測景在浚儀岳臺按宋次道東京記宣德門前天街西第一岳臺坊今祥符縣西

九里有岳臺圖經云昔魏王逸事霍山神築此臺禱於其上因以為名

歷數

太初歷以前歷上元泰初四千六百一十七歲至於元封七年復得閼逢攝提格之歲孟康注此為甲寅之歲大事記解題按通鑑目錄皇極經世太初元年歲次丁丑當考愚按大衍曆議云洪範傳曰曆記始於顓頊上元太始閼逢攝提格之歲畢陬之月朔日已巳立春七曜俱在營室五度泰顓頊曆元起乙卯漢

太初曆元起丁丑推而上之皆不值甲寅猶以日月五緯復得上元本星度故命曰閼蒙攝提格之歲而實非甲寅攝其說可以補

太衍曆議曰考靈曜命曆序皆有甲寅元其所起在四分曆康申後百十四歲緯所載十干冬至則其遠術也按漢志魯釐公五年正月辛亥朔旦冬至殷曆以爲壬子隋志春秋緯命曆序云僖公五年正月壬子朔旦冬至然則緯與殷曆同故劉洪曰甲寅曆於孔子時效即命曆序所謂孔子脩春秋用殷曆也晉

志義或曰春其交會不與殷曆相應春秋分記曰周正皆建子也今推之曆法積之氣候驗之日食則春秋隱桓之正皆建丑莊閔僖文宣之正建子及丑者相半至成襄昭定哀之正而後建子閒亦有建亥者非一代正朔自異尚也曆亂而不之正也

曆有小曆有大曆唐曹士爲七曜符天曆一云合元萬分曆本天竺曆法以顯慶五年庚申爲曆元雨水爲歲首世謂之小曆行于民間

石晉調元曆用之後周王朴校定大曆削去

符天之學為欽天曆

劉貝曰歷動而右移律動而左轉

劉洪曰曆不差不改不驗不用未差無以知其失未驗無以知其是失然後改之是然後用之李文簡以為至論

黃黃謂之歷草田悅子曰堯為天子黃黃生於庭為帝成歷而大薰明堂篇謂朱草日生一葉至十五日生十五葉十六日一葉落終而復始唐律疏有朱草合朔古有云梧桐不生則九州異注謂一葉為一月有閏十三葉用梧桐閏月表

納甲之法朱文公謂今所傳京房占法見於火珠林者是其遺說然同契借以寓行持進退之候虞翻云日月垂天成八卦象三日暮震象月出庚八日兌象月見丁十五日乾象月盈甲壬十六日旦巽象月退辛二十三日艮象月消丙三十日坤象月滅乙晦夕朔旦坎象水流戊日中離象火就己虞與魏伯陽皆會稽人其傳蓋有所自漢上朱氏云乾納甲壬坤納乙癸震納庚巽納辛坎納戊離納己艮

納丙乂納丁庚戊丙三者得於乾辛己丁三者得於坤始於甲乙終於壬癸而天地五十五數具焉又有九天九地之數乾納甲壬坤納乙癸自甲至壬其數九故曰九天自乙至癸其數九故曰九地者九天之上六甲子也九地之下六癸酉也

五運六氣一歲五行主運各七十二日少陰君火太陰濕土少陽相火陽明燥金太陽寒水歌陽風木而火獨有二天以六為節故氣以六甞為一備地以五為制故運以五歲為一

周左氏載醫和之言曰天有六氣降生五味即素問五六之數易洪範月令其致一也揚退脩謂五運六氣通之者唯王冰然遷變行度莫知其始終次序程子曰氣運之說堯舜時十日一雨五日一風始用得朱文公嘗問蔡季通十二相屬起於何時首見何書又謂以二十八宿之象言之唯龍與牛為合而他皆不類至於虎當在酉而反居寅鷄為鳥屬而反居酉又舛之甚者韓文考異毛頴傳封邪地謂十二物未見所從来愚按

吉日庚午既差我馬午為馬之證也季冬出土牛五為牛之證也黎邕月令論云十二辰之會五時所食者必家人所畜丑牛未羊成犬酉鷄亥豕而已其餘虎以下非食也月令正義云鷄為木羊為火牛為土犬為金豕為水但陰陽取象多途故午為馬酉為鷄不可一定也十二物見論衡物勢篇說文亦謂巳為蛇象形

自帝堯元年甲辰至宋德祐丙子凡三千六百三十三年帝堯而上六閱逢無紀致堂云有

書契以來凡紫鴻荒幾至德矣廣雅自開闢至獲麟二百七十六萬歲分為十紀益茫誕之說劉道原疑年譜謂大庭至無懷氏無年而有總數堯舜之年衆說不同三統歷次夏商西周與及家紀年及商歷差異況開闢之初帝王質景文云渾淪以前其畧見於釋之長含經開闢以後其詳見於邵氏之皇極經世

以十一星行曆推人命貴賤始於唐貞元初都利術士李獨乾本婆羅門斯經梵書程子謂三命是律五

星是曆晁氏謂冷州鴈曰武王伐殷歲在鶉
火月在天駟日在析木之津辰在斗柄星在
天龜五星之術其來尚矣
文之方中公劉之詩擇地之法也我辰在論命
之說也傳云不利子商則見姓之有五音詩
吉日維戊與午則見支幹之有吉凶
五代史馬重績傳漏刻之法以中星考晝夜為
一百刻六十分刻之二十為一時時以四刻
十分為正此自古所用也今攷五代會要晉
天福三年司天臺奏漏刻經云晝夜一百刻
分為十二時每時有八刻三分之一六十分
為一刻一時有八刻二十四分四刻十分為
正前十分四刻為正後二十分中心為時正
上古以來皆依此法歐陽公作史於六十分
之上闕八刻二字不若會要之明白
數術記遺云世人言三不能比兩乃云指閏與
四維甄鸞注藝經曰指閏者周公作先布本
位以十二時相從徐援撰指閏是奇兩之術
御覽引藝經作指閏三不能比兩者孔子所
造布十干於其方戊己在西南四維東菜子

所造布十二時四維
桓譚新論曰老子謂之玄楊子謂之太玄石林
謂太玄皆老子緒餘老氏道生一生二二
生三三之為九故九而九之為八十一章太
玄以一玄為三方自是為九而積之為八十
一首金樓子云楊雄有太
潛虛心學也以元為首心法也人心其神乎潛
天而天潛地而地溫公之學乎雲之學也先
天圖皆自中起萬化萬事生乎心豈惟先天
哉連山始艮終而始也歸藏先坤闔而闢也
易之乾太極之動也玄之中一陽之初也皆
心之體一心正而萬事正謹始之義在其中
矣邵子曰玄其見天地之心乎愚於虛亦云
虛之元即乾坤之元即春秋之元一心法之
妙也張文饒衍義以養氣釋元似未盡本旨
晉子幼官篇冬十二始寒盡刑十二小榆賜子
十二中寒收聚十二中榆大收十二寒至靜
十二太寒之陰注云陰陽之數日辰之名盤
洲於閏十一月用中榆立閏蓋出於此
國史志云曆為算本治曆之善積算遠其驗鞏

而差遲治曆之不善精算近其驗易而差亦遠

曆元始於冬至卦氣起於中孚繫詞於十月曰為改歲周以十一月為正蓋本此用周正而以夏正為改歲

國家圖書館, NATIONAL CENTRAL LIBRARY, TAIWAN, R.O.C.

浚儀王應麟伯厚甫

地理

三禮義宗引禹受地記玉逸注雜騶引禹大傳豈即太史公所謂禹本紀者歟

鹽鐵論大夫曰鄒子推終始之運謂中國天下八十分之一各赤縣神州而分為九州絕陵陸不通乃為一州有大瀛海圍其外所謂八極而天下際焉故秦欲達九州方瀛海朝萬國文學曰鄒衍怪說奚或諸侯秦欲達瀛海

而差遲治曆之不善精算近其驗易而差亦遠

曆元始於冬至卦氣起於中孚繫詞於十月曰為改歲周以十一月為正蓋本此用周正而以夏正為改歲

國家圖書館, NATIONAL CENTRAL LIBRARY, TAIWAN, R.O.C.

浚儀王應麟伯厚甫

地理

三禮義宗引禹受地記玉逸注雜騶引禹大傳豈即太史公所謂禹本紀者歟

鹽鐵論大夫曰鄒子推終始之運謂中國天下八十分之一各赤縣神州而分為九州絕陵陸不通乃為一州有大瀛海圍其外所謂八極而天下際焉故秦欲達九州方瀛海朝萬國文學曰鄒衍怪說奚或諸侯秦欲達瀛海

而失其州縣愚謂秦皇窮兵胡學流毒天下
鄒衍迂誕之說實啓之異端之害如此
管子曰齊之水道躁而復故其民貪戾而好勇
楚之水淖弱而清故其民輕果而賊越之水
濁重而洎故其民愚疾而姤秦之水沮洳而
積滯而雜故其民貪戾闇而好事齊晉之
水枯旱而運漕滿而雜故其民諂諛而矜詐
巧佞而好利燕之水萃下而弱沉滯而雜故
其民愚戇而好貞輕疾而易死宋之水輕勁
而清故其民簡易而好正是以聖人之化世

也其解在水故水一則人心正水清則民心
易此即漢志所謂繫水土之風氣也杜牧亦
云山東之地經其水土與河南等常重十三
故其人脆鷙多材力重許可能辛苦
太史公班孟堅謂禹釃二渠以引其河一貫江
一漯川考垂導河書曰東為漯川者乃今泉
源赤河北出貝丘者乃今王莽故瀆而漢塞
宣房所行二渠並獨漯川其一則漁陽之北
觀城入瀹濼所謂武河者也鬲補之河議曰
二渠於禹貢無見禹時河入海蓋在碣石地

Color Control Patches
TIFFEN
© The Tiffen Company, 2007
Black
3/Color
White
Magenta
Red
Yellow
Green
Cyan
Blue
Centimetres
Inches

理志碣石在北平驪城縣西南計勃海北距碣石五百餘里而河入勃海蓋漢元光三年河徙東郡而更注也而言禹時河入勃海何哉

蔡氏禹貢傳曰鳥鼠地志在隴西郡首陽縣西南今渭州渭源縣西也此以唐之州縣言若本朝輿地當云今熙州渭源堡又曰朱圉地志在天水郡冀縣南今秦州大潭縣也按九域志建隆三年秦州置大潭縣熙寧七年以大潭隸岷州今通西和州當云今西和州大

THIS IS JIUJIU NATIONAL PENGHU UNIVERSITY, TAIWAN, R.O.C.

潭縣朱文公詩傳曰秦德公徙雍今京兆府興平縣按輿地廣記鳳翔府天興縣故雍縣秦德公所都也興平乃章邯為雍王所都之廢丘也當云雍今鳳翔府天興縣

呂氏春秋禹南至九陽之山羽人裸民之處不死之鄉此屈子遠遊所謂仍羽人於丹丘兮留不死之舊鄉朝濯髮於湯谷兮夕晞余身於九陽

朱文公謂漢之潯陽縣在江北今之江州非古九江地其說明矣然漢紫桑縣屬豫章郡而

莽改豫章郡為九江柴桑縣為九江亭則九江之名其誤久矣汉九江為洞庭本於水經而胡氏曾氏因之

國語注牯牛山在今太湖當作大末南句東今句章東海口外洲當作淞口蓋傳寫之誤唐虞引地理志淞江出縣南東入海今淞江出吳縣南太湖東

戰國策田單為檄道不閉迎齊王與后於城陽山中非但蜀有接閣也

楚北有甘魚之口鮑氏注疑為濟陰高魚非也左氏昭十三年傳次于魚陵注云竟陵縣城西北有甘魚陂

大事記解題沈黎郡汶山郡地理志不載按輿地廣記漢武帝置郡既而罷之愚按黃霸傳入穀沈黎郡後漢莋都夷傳武帝所開以為莋都縣元鼎六年以為沈黎郡至天漢四年并蜀為西部置兩都尉一居笮牛主徼外夷一居青衣主漢人冉駹夷傳武帝所開元鼎六年以為汶山郡至地節三年省并蜀郡為北部都尉靈帝時復分蜀郡北部為汶山郡（宣帝紀地節三年十一月省汶山郡并蜀）

© The Tiffen Company, 2007

荀卿爲蘭陵令縣在漢屬東海郡今沂州承縣誠齋過陵懷古有蘭陵令一章蓋誤以南蘭陵爲楚之蘭陵也古靈字亦誤

文中子又曰銅川府君隆爲銅川令阮氏注上黨有銅鞮縣龔氏注隋初置銅川縣令忻州秀容是愚考隋地理志定襄郡秀容縣開皇初置新興郡銅川縣十八年置忻州龔注是也

中說同州府君龔氏本作司州注云宋武置司州於虎牢西魏始改華州爲同

子夏居西河在汾州文中子之教興於河汾

漢地理志言風俗多取太史公貨殖傳然太史公語尤奇峻可以參觀

地理志禹貢桐柏大復山在平氏東南淮水所出東南至淮陵入海禹貢集解云淮陵晉猶存不知何代廢者今其地當在楚州界愚按宋州郡志淮陵郡本淮陵縣漢屬臨淮後漢省永寧國爲興地廣記泗州招信縣本淮陵縣漢屬臨淮郡宋曰睢陵置濟陰郡今按漢晉有淮陵睢陵二縣宋濟陰郡有睢陵縣而淮陵郡無淮陵縣蓋宋之睢陵即漢之淮陵也廣記

THIS IS FREE NATIONAL CENTRAL LIBRARY TAIWAN IS GOOD

漢職陵故城在招信縣
淮陽東下邳縣
西北二十五里然則禹貢解以淮陵在楚州
非也
志謂齊俗婦侈織作氷紈綺繡紈麗之物號為
冠帶衣履天下臨淄有服官說苑墨子曰鎬
繡綈紵亂君之所造其本皆興於齊景公喜
奢而忘儉幸有晏子以儉矯之然猶幾不能
勝齊俗之侈蓋自景公始
琅邪郡靈門縣盡山洛水所出音吾元次山名浯
溪亦有所本非自造此字也

溝洫志史起引漳水溉鄴出吕氏春秋先識覽
以賢令為聖令恩卤為斥卤
史記貨殖傳南陽西通武關鄖關正義云地理
志宛西通武關而無鄖關鄖當為洵洵水上
有關在金州洵陽縣愚按漢志漢中郡長利
縣有鄖關長利今商州上津縣武關在商洛
縣正義失之
古公事急而商不與晉拜戎不服而周不知
封建之效也唐以幽鎮扞契丹之患始樹方鎮之效也郡縣削弱則夷狄

之禍烈矣

九域志滄州有漢武臺唐太宗紀正觀十九年伐高麗班師次漢武臺刻石紀功臺餘基三咸熙齊之士為漢武求仙之處

李太白蜀道難云蠶叢及魚鳧開國何茫然爾來四萬八千歲不與秦塞通人煙其說本楊雄蜀記愚謂岷嶓載于禹貢庸蜀見于牧誓非至秦始通也

水經引禹貢之水百三十七江河在焉鄰氏注引枝流一十二百五十二通典謂晉郭璞注

三卷後魏酈道元注四十卷皆不詳撰者名氏不知何代之書云濟水過壽張則前漢壽良縣光武更名又東北過臨濟則狄縣安帝更名荷水過湖陸則湖陵縣章帝更名汾水過永安則梁縣順帝更名故知順帝以後纂序也愚按經云武德縣又云觀與安陽縣注謂諸葛武侯所居劉昭補注中立觀與郡又改信都從長樂則晉太康五年也然則非後漢人所撰陳志云郭璞注而不著撰人舊唐志云郭璞撰愚謂所載及觀晉疑出於璞也新

© 2018 IHP, NATIONAL CENTRAL LIBRARY, TAIWAN, R.O.C.

居是始以爲秦欽而又云一作郭璞撰蓋疑之也經云河水又北薄骨律鎮城注云赫連果城也乃後魏所置其鄭氏附益歟按前漢儒林傳古文尚書肇慱授河南桑欽君長君後人讀書志謂欽成帝時人意者欽爲此書而附益如山海經禹益所記有長沙零陵桂陽諸暨之名本草神農所述有豫章柴胡之名本草定瞗淄馮翊之梗[illegible]趙國常山奉高真定之[illegible]於周公而云張仲考友蒼頡篇[illegible]於李斯云[illegible]秦天下皆非本文類之推書論之[illegible]

典又謂景純注解疎略多迂怪今郭注不傳三輔黃圖所載靈金內府及天祿閣青藜校書王嘉拾遺記謫誕之說程泰之謂黃圖蓋唐人增續成之歟（經注今本引無）

殿芸小說云諸葛武侯躬耕於南陽南陽是襄陽壔名非南陽郡也

素問天下不足西北左寒而右涼地不滿東南右熱而左溫

吳萊良弼云帝御九龍殿引對飲宴集古錄跋謂九龍殿名惟見於此愚按張平子東京賦

FOR USE IN NATIONAL CENTRAL LIBRARY ONLY

曰九龍之內寔曰嘉德注九龍本周時殿名門上有三銅柱柱有三龍相糾繞故曰九龍

嘉德殿在九龍門內非但見於此碑也

武后在洛陽下歸長安此過鑑兩載也張柬之等舉兵至后所寢長生殿又遷后於上陽宮皆在洛陽程泰之雜錄乃謂長安宮殿誤矣

獨衍賦云皐陶勤於雪澤考賴寘舜而後親未詳所出水經注引墨子曰舜漁雷澤堯得之服澤之陽服字疑即濩字

漢王嘉傳為南陵丞顏注南陵縣名屬宣城按漢無宣城郡南陵縣晉始屬南陽屬京兆

文帝七年置顏注不攻地理志何邪

禹貢兗州治濟及岱先儒皆以為雍州之山鼎氏謂兗州之呂梁狐岐山也蔡氏集傳從之

賈誼書曰所為建武關函谷臨晉關者大抵為備山東諸侯也武關在商州商洛以限南諸侯函谷在陝州靈寶以限北諸侯臨晉在同

國立中央圖書館 NATIONAL CENTRAL LIBRARY, TAIWAN R.O.C.

TIFFEN Color Control Patches © The Tiffen Company, 2007
Blue Cyan Green Yellow Red Magenta White 3/Color Black
Centimetres Inches

USE OF NATIONAL CENTRAL LIBRARY, TAIWAN ONLY

鮑明遠登大雷岸與妹書云棧石星飯結荷水宿旅客貧宰波路拉闊其詞奇麗趨純翰墨畦逕可以諷誦明遠妹令暉有文才能詩見鍾嶸詩品大雷在舒州望江縣永經注所謂大雷口也晉有大雷戍陳置大雷郡廢亮報温嶠書無過雷池一步(雷池一名大雷口在今安慶府望江縣西南)

余仕于吳郡嘗見長洲宰其圖扁曰茂苑蓋取諸吳都賦余曰長洲非此地也問其故余曰吳王濞都廣陵漢郡國志廣陵郡東陽縣有長洲澤吳王濞太倉在此東陽今盱眙縣故枚乘說吳王云長洲之苑服虔以為吳苑葦陷以為長洲在吳東蓋謂廣陵之吳也曰宅有所據予曰隋虞綽撰長洲玉鏡蓋煬帝在江都所作也長洲之名縣始於唐武后時垂拱二年置取縣東八里奇章山為名隋開皇十八年以奇章公僧孺其後也奇章巴州之縣(巴州志未足據也當從郡國志屬趙州後屬唐天寶元年改巴州)

殺胡林在樂城縣(樂城縣錄云林內射殺狐因以名之)

普通六年置取縣東八里奇章山為名隋開皇十八年以奇章公僧孺其後也奇章巴州之縣(巴州志未足據也當從郡國志屬趙州後屬唐天寶元年改巴州)

殺胡林在樂城縣(樂城縣錄云林內射殺狐因以名之)

Centimeters Inches TIFFEN Color Control Patches © The Tiffen Company, 2007 Blue Cyan Green Yellow Red Magenta White 3/Color Black

唐志通典九域志輿地廣記皆云其章誤也

續通典作音章

諸子

漢志曾子十八篇今世所傳祇八篇矣十篇見於大戴禮景迂云世知讀曾子者始未見其人也朱文公云所記雖或甚緫必切於日用躬行之實

太史公序曆書曰律居陰而治陽曆居陽而治陰律曆更相治閒不容髮忽出曾子天圓章閒不容髮其

國家圖書館 NATIONAL CENTRAL LIBRARY, TAIWAN, R.O.C.

通鑑載子思言荀變於衛侯在安王三十五年

大事記云去孔子沒百有三年子思逮事孔子未必至是時尚存薛常州亦云子思之年毋乃過於壽考乎

家語荀子謂孔子觀於魯桓公之廟有欹器焉韓詩外傳說苑皆云觀於周廟有欹器焉晉杜預傳云周廟欹器至漢東京猶在御坐蓋以周廟為是

皇覽記陰謀黃帝金人銘武王問尚父曰五帝之誡可得聞乎尚父曰黃帝之戒曰吾之

居民上也搖搖恐夕不至朝故為金人三封其口曰古之慎言按漢藝文志道家有黃帝銘六篇蔡邕銘論黃帝有巾机之法皇覽撰集於魏文帝時漢七略之書猶存金人銘蓋六篇之一也

胡文定銘龜山楊公曰孰能識車中之狀意欲施之韓詩外傳云孔子出衛之東門逢姑布子卿曰二三子引車避有人將來必相我者也孔子下步姑布子卿曰贏乎若喪家之狗子貢以告孔子曰丘何敢乎子貢曰何足辭也子曰汝獨不見夫喪家之狗歟既斂而椁布器而祭顧望無人意欲施之上無明王下無賢方伯王道衰政教失強陵弱衆暴寡百姓縱心莫之綱紀是人固以丘為欲當之者也丘何敢乎文定蓋用此以比二程

荀卿非十二子韓詩外傳引之止云十子而無子思孟子愚謂荀卿非子思孟子蓋其門人如韓非李斯之流託其師說以毀聖賢當以韓詩為正

荀卿曰盜名不如盜貨田仲史鰌不如盜也陳

© THE NATIONAL CENTRAL LIBRARY, TAIWAN R.O.C.

仲子猶可議直哉史魚以為盜名可乎非十二子更誦與子思孟軻皆在焉豈有法仲尼而非二子者乎

楚辭漁父吾聞之新沐者必彈冠新浴者必振衣安能以身之察察受物之汶汶者乎荀子曰新浴者振其衣新沐者彈其冠人之情也其誰能以己之潔潔受人之梱梱者哉荀卿適楚在屈原後豈用楚辭語歟抑二子皆述古語也

荀子曰非其人而教之齎盜糧借賊兵也猶不知李斯韓非乎

成相曰禹傳土平天下躬親為民行勞苦得益皐陶橫革直成蒐輔注云橫革直未聞韓侍郎云此論益皐陶之功橫而不順者革之直者成之也愚嘗攷呂氏春秋云得陶化益真窺橫革之交五人佐禹故功績銘乎金石著於盤盂陶即皐陶也化益即伯益也真窺即直成也窺猶規也直猶橫也橫革即橫革也皆禹輔佐之名也（按宋本詳世本化益宋衷云伯益）

王霸篇單牢天下而制之馬融傳注作皐牢猶

NATIONAL CENTRAL LIBRARY TAIWAN R.O.C.

牢籠也
孟子三見齊王不言事曰我先攻其邪心揚惊注云以正色攻去邪心乃可與言也此莊子所謂正容以悟之使人之意也消
荀子曰千人萬人之情一人之情是也阿房宮賦之語本此
勸學篇青出之藍冰寒取之於藍聖心備焉作備焉王在山南家潤作草木潤君子如嚮矣作如響矣賦篇請占之五泰作五帝監本未必是建本未誤餘不勝紀
政合監本乃舊與
台州所刊
寧舊本亦未為善當缺詳攷五泰注云五泰五帝也監本改為五帝而刪注文
河間獻王之言惟見於說苑謂冕存心於天下如志於窮民痛萬姓之罹罪憂衆生之不遂也有一民飢則曰此我飢之也有一人寒則曰此我寒之也一民有罪則曰此我陷之也仁貽而義立德博而化廣故不賞而民勸不罰而民治先恕而後教是堯道也又曰禹稱民無食則我不能使也功成而不利於人則我不能勸也故疏河以導之鑿江通於九派釃五湖而定東海民亦勞矣然而不怨者

© THE JAPAN ACADEMIC CENTRAL LIBRARY TAIWAN R.O.C.

Centimetres Inches TIFFEN Color Control Patches © The Tiffen Company, 2007
Blue Cyan Green Yellow Red Magenta White 3/Color Black

剌歸於民也又曰湯稱學聖王之道譬如日焉靜居獨思譬如火焉夫捨學聖王之道若捨日之光獨思則若大之明也可以見小未可用大知惟學問可以廣明德慧也又曰管子稱倉廩實知禮節衣食足知榮辱夫穀者禮義所以行而人心所以安也尚書五福以富為始子貢問為政孔子曰富之既富乃教之此治國之本也司馬公為獻王賛謂用其德施其志帝王之治復還其必賢於文景遠矣

法言序舊在卷後司馬公集注始冠之篇首詩書之序亦然

老泉太玄論曰疑而問問而辯問辯之道也揚雄之法言辯乎其不足問也問乎其不足疑也永聞於後世而不待其有得君子無取焉東坡亦謂太玄法言蠹而變其音節謂之經可乎

法言末篇稱漢公斯言之玷過於羙新矣司馬公雖曲為之辯然不能滌莽大夫之羞也

五兩之綸半通之銅注云半通闕今按仲長統昌言曰身無

口半通青綸之命注十三州志曰有
秋翫夫得陵半章印半通半章也

芙蓉根閉朋牖太玄之心學也

中說前述云隋文帝坐太極殿召見因奏太平之策十有二焉按唐會要武德元年五月改隋太興殿為太極殿隋無此名

詩失於齊魯當從龔氏本云論失於齊魯謂論語也上文已言齊韓毛鄭詩之末也不當重出

封禪秦漢之侈心此河汾篤論也房魏學于河汾而議封禪之禮不以為非安在其為守師說乎梁有許懋而唐無人焉曾謂房魏不如懋乎

龔氏注中說引古語云上士閉心中士閉口下士閉門愚按楚辭補頌云閉心自謹終不過失劉王逸注閉心捐欲也中說於文取陸機於史取陳壽自魏晉而下言之也

記註興而史道誣矣註當作注記注謂漢晉以後起居注之類虛美隱惡史無直筆故曰誣阮逸謂若裴松之注三國志恐非

COPYRIGHT NATIONAL CENTRAL LIBRARY, TAIWAN. R.O.C.

TIFFEN Color Control Patches © The Tiffen Company, 2007
Centimetres Inches
Blue Cyan Green Yellow Red Magenta White 3/Color Black

張玄素問禮注云史傳未見玄素瀚州人唐書有傳注以為未見非也

戎狄之德教民懷之三才其舍諸此取悟之言也（元魏之君嗜殺文教治家無法往往不已再傳而遂亂安在其黎民懷之也）

文中子遊馬頰之谷遂至白牛首之谿龔氏本云子遊黃頰之谷遂至白牛之溪注云王績嘗題詩黃頰山壁愚按負笈者傳文中子講道於白牛之溪當從龔本

仲長子光中說稱之王無功為傳云者獨遊頌及河渚先生傳以前論文中子此之屬傳哉

逸又為祭文云明道若昧進道若退鳥飛知還龍亢靡悔藏用以密養正以蒙不見其小執知其終

無功荅馮子華書曰吾家三兄生於隋末傷擾亂有道無位作汾亭之操蓋孔氏龜山之流也吾嘗親受其調頗謂曲盡近得裴生琴更習其操洋洋乎覺聲品相得又曰吾往見薛收白牛溪賦韻趣高奇詞義曠遠嵯峨蕭瑟真不可言壯哉巍乎楊班之儔也高人姚義常謂吾曰薛生此文不可多得登大行俯

HARVARD-YENCHING LIBRARY, NATIONAL CENTRAL LIBRARY, TAIWAN R.O.C.

滄浪高深極矣（阿附中說注）

李百藥曰分四聲八病按詩苑類格沈約曰詩病有八平頭上尾蜂腰鶴膝大韻小韻旁紐正紐唯上尾鶴膝最急餘病亦通

杜

NATIONAL CENTRAL CENTRAL LIBRARY TAIWAN R.O.C.

淹中子世家二子長福郊少福時龔氏傳載前述長子福樊劉禹錫撰王質碑云文中子生福祚福祚生勃勃生怡怡生潛實沿之李子為諫議大夫給事中終宣歙觀察使詹書有傳福時之子見於文藝傳者勃勃勃助勃勸太原溫大雅名三子而敘高祖太宗事大雅福樊福祚福畤福郊也

書此以補世家之闕

王無功遊北山賦序云余周人也本家于祁永嘉之際扈遷江左地實儒素人多高烈穆公衡建元之恥歸于洛陽同州悲永安之事退居河曲始則晉陽之開國終乃安康之受田其賦云白牛溪裏岡巒四峙信茲山之奧域背吾兄之所止許由避地張超成市察俗刪詩依經正史組帶青衿鏘鏘儼儼階庭禮子徒耙梓山收旦泉疑泗淚又注云北

文集門人

山賈瓊河西薛收太山姚義太原溫彥博京兆杜淹等十餘人稱為俊穎而姚義慷慨同濟方之仲由薛收以理達方莊周門人多至公輔而文中之徒未行然無功不及房杜魏何哉鄭毅夫論中說之安謂李德林卒於開皇十二年通時年八九歲未有門人而有德林請見歸而有憂色撰次故篇之什門人皆露襟關子明太和中見魏孝文如存子開皇間亦一百二三十歲矣而有聞禮於子明是二者其安不疑鼎氏讀書志謂薛道衡仁壽二年出襄州通仁壽四年始到長安其書有內史薛公見子於長安用此推之則以房杜為門人抑又可知也

世說其言清以浮有天下分裂之象中說其言閎以實有天下將治之象

張臣山讀晉子曰讀心術白心內業諸篇知其功業之所本然後知世之知晉子者殊淺也書多古字如況作兄釋作澤此類甚衆召忽曰百歲之後吾君下世犯吾君命而廢吾所立奪吾紓也雖得天下吾不生也兄與我齊

HE HUANG, NATIONAL CENTRAL LIBRARY, TAIWAN R.O.C.

國之政也而注乃謂名忽謂管仲為兄澤命不渝而注乃以為澤恩之命甚陋不可偏舉愚謂管子乃尹知章注今本云房玄齡非也地貧篇云管仲之正天下也其施七尺（施者大尺之名）謂君立地以行手實之法蘇文忠論管仲之無後利不可與民爭也益有激云

傳子謂管子書過半是後之好事者所加輕重篇尤鄙俗古史謂多申韓之言以智欺其民以術傾諸國有不賢之實石璧苟美之謀使管仲信然何以霸哉

管仲曰決獄折中臣不如賓胥無請立為大理呂氏春秋云臣不若弦章按說苑弦章在景公時當以管子為正

黃帝六相一曰蚩尤通鑑外紀改為風后

弟子職漢志附于孝經朱子謂疑是作內政時士之子常為士因作此以教之

鼂景迂云王弼注老子知佳兵者不祥之鬼至於戰勝以喪禮處之非老子之言不知常善

BIBLIOTECA NACIONAL CENTRAL REPÚBLICA DOMINICANA

故人故無棄人常善救物故無棄物獨得諸
河上公而古本無有也傳奇能釋之
老子曰治人事天莫若嗇夫唯嗇是謂早復早
復謂之重積德司馬公謂不遠而復不離於
德可以脩身朱文公謂能嗇則不遠而復重
積德者先已有所積復養以嗇是又加積之
也王弼注本作早服而注
云早服當嗇也亦當為復
方伯謨文公高弟也其言曰老子之言蓋有所
激者生於衰周不得不然世或黜之以為
韓愈刻原於道德亦過矣又曰釋氏固棄

至於立志堅決吾亦有取焉似興師說背馬
生之徒十有三韓非解老云四肢與九竅
首章以有無字下斷句自王介甫始名朱文公
名無名皆一義常
無欲是說無欲
惟無以天下為者可以有天下此即舜禹有天
下而不與之意湯武之征伐非利天下也無
利天下之心而與天下同其利然後可以得
天下
谷神一章養生者宗焉春秋繁露謂養生之大
者在愛氣閑欲以平意平意以靜神靜神以

THE GRAND NATIONAL CENTRAL LIBRARY, TAIWAN R.O.C.

養氣古之道士有言曰將欲無陵固守一德此言神無離形則氣多內充董子亦有得於此

文子者老子弟子也[illegible]日亦日計然姓辛名研字文子[illegible]其書稱平王問道老子[illegible]與孔子同時[illegible]又云沈尹[illegible]疑即[illegible]之[illegible]去[illegible]逢[illegible]矣[illegible]周平王之時[illegible]非也其言曰王在山而草木鬬珠生淵而岸不枯荀子取之壁若積薪燎後者處上沒暨取之再實之木其根必傷明德后取之用兵有五有義兵有應兵有怨兵有貪兵有驕兵義兵王應兵勝怨兵敗貪兵死驕兵滅魏相取之臨河欲魚不如歸而織網董仲舒取之孔子無黔突墨子無暖席班固杜甫韓愈取之心欲小志欲大智欲圓行欲方孫思邈[illegible]之德均則衆者勝寡力敵則智者制愚陸抗取之欲治之主不世出王吉取之寸而度之至丈必差銖而解之至石必過石稱丈量徑而寡失校秉取之山有猛獸林木為之不斬國有蠆蟲蔇蓳為之不採國有賢臣折衝千里鄭昌取之文之所加者深則擢之所服者大德之所施者博則感之所制者廣班固刑法

© 2009 NATIONAL CENTRAL LIBRARY, TAIWAN, R.O.C.

志取之人之將疾必先厭魚肉之味國之將亡必先惡忠臣之語越絕劉子取之乳犬之筐虎伏鷄之搏狸何休注公羊取之又曰士有一定之論女有不易之行同言而信信在言前同令而行誠在令外狡兎得而獵犬烹高鳥盡而良弓藏皆見此書其見於列莊淮南子者不可縷數

文子曰虛無因循常後而不先壁若積薪燎後者處上汲長孺學黃老言故用文學之語蓋洪云積薪之言出商子當攷

戰國策云不習老萊子之教孔子事老子其證之堅也六十而盡相靡也孔叢子萊子謂子思曰子不見夫齒乎雖堅剛相摩舌柔順終以不弊漢藝文志書錄孔子同時當從國策

壺丘子林列子之師也呂氏春秋云子產如往見壺丘子林與其弟子坐必以年然則列子子產同時

列子以仕衛為嫁於衛從一而終之死靡它是之謂正

列子言西方之聖人西極之化人佛已聞於中國矣

孤父之盜史記正義括地志孤父亭在宋州碭山縣東南三十里東坡歐去莊子盜跖漁父篇而邵子觀物外篇謂盜跖言事之無可柰何者雖聖人亦莫如之何漁父言事之不可強者雖聖人亦不可強

五峯云莊子之書世人狹隘執泥者取其大略不為無益若篤行君子句句而求字字而

則其中無真實妙義不可推而行也愚謂此讀莊子之法(朗川)(看莊列不

韓詩外傳楚成王讀書於殿上而輪扁在下作而問曰不審主者所讀何書也與莊子同而小異(讀佔綸邊)

太宗師曰道可傳而不可受屈子遠遊曰道可受而不可傳故問其所以異曰莊子所謂傳傳以心也屈子所謂受受以心也目擊而存不言而喻耳受而口傳之離道遠矣

朱文公謂庚桑楚一篇皆是禪

LIBRARY OF THE NATIONAL CENTRAL LIBRARY, TAIPEI, R.O.C.

天運篇孔子見老聃歸三日不談弟子問曰夫子見老聃亦將何規哉孔子曰吾乃今於是乎見龍龍合而成體散而成章乘乎雲氣而養乎陰陽予口張而不能嗋予又何規老聃哉太平御覽引莊子曰孔子曰吾與決處於魯之時人用意如飛鳥者吾走狗而逐之用意如井魚者吾為鉤緡以投之吾今見龍云云余口張不能嗋舌出不能縮又何規哉與今本異

初寮謂莊子之言風其辭若與風俱鳴於衆竅

此圖版為 NATIONAL CENTRAL LIBRARY, TAIWAN R.O.C.

掩卷而坐猶覺琴聲之遶耳

齊物論女以妄聽之案張攽潛銘南瑤曰從案句法本此

師小說以干縣令號云縣高也謂求高名令聞有進士程文用此把聖祖名

謂惠子曰儒墨楊秉四與夫子為五列子文公

徐龍字子秉案謂公龍也

魯鷄固能矣陋云大鷄也今蜀鷄爾雅鷄大者蜀謂文公亦戒曰魯鷄之不期蜀鷄之不支是以蜀鷄為小也未詳

荊公曰古之善事親者非事其親之謂也事其

心而已矣事其心出入聞世
吕吉甫曰聖人之所以駭天下神人未嘗過而
問焉蓋孔氏與老氏同生於衰周莊子與孟
子俱遊於梁惠其書之言未嘗相及以此而
已
以吉養知者主靜而識益明以養知恬者致知
而本益固
向秀注莊子而郭象竊之郗紹作晉中興書而
向法盛竊之二事相類

郭象注曰聖人之在天下煖然若陽春之自和
故蒙澤者不謝凄平若秋霜之自降故彫落
者不怨李木白云草不謝榮於春風木不怨
落於秋天其語本此注又曰世有假寐而夢
經百年者則無以明今之百年非假寐之夢
者也郡杭南柯守之說皆原此意幽求子
曰當其夢時覩山念木或志在舟楫因舟念
水因水念魚東坡夢齋銘意出於此
莊子稱墨翟禽滑釐聞其風而悅之則謂釐墨
者也史記儒林傳謂田子方段干木吳起禽

國家圖書館 NATIONAL CENTRAL LIBRARY TAIWAN R.O.C.

滑鑾之屬皆受業於子夏之倫為王者師豈
滑鑾逃儒而入於墨亦若吳起之言兵歟說苑
[illegible]墨子[illegible]滑鑾
庖丁解牛行其所無事也晉子云屠牛坦朝解
九牛而刀可以莫鐻則刃游閒也賈誼疏云
解十二牛胡子知言云一目全牛萬隙閒橫
塞詩語也
王逸之著發莊論而其論多用莊語胡文定春
秋綱領有取於莊子之言其可廢乎
豫且事有二說莞
© 2018 ZHEJIANG NATIONAL CENTRAL LIBRARY, TAIWAN, R.O.C.
白龍下清泠之淵化為魚豫且射中目白龍
不化豫且不射張平子東京賦所謂白龍魚
服見困豫且者也史記龜策傳褚先生曰宋
元王二年江使神龜使於河至於泉陽漁者
豫且舉網得而因之置之籠中夜半龜來見
夢於宋元王莊子所謂神龜能見夢於元君
而不能避余且之網者也
郭象注云喜懼戰於胸中固已結氷炭於五臟
矣韓文公聽穎師琴詩無以氷炭置我腸本
於此

齊物論非欲齊物也蓋謂物論之難齊也是非
毀譽一付於物而我無與焉則物論齊矣郭
子詩謂齊物到頭爭恐誤張文潛曰莊周惠
夫彼是之無窮而物論之不齊也而託之於
天籟其言曰吹萬不同而使其自已也此言
自以為至矣而周固自未離夫萬之一也曷
足以為是非之定哉雖然如周者亦略稅駕
矣

莊子逸篇

陸德明序錄曰莊生宏才命世辭趣華深正

THIS BOOK IS FROM NATIONAL CENTRAL LIBRARY, TAIWAN R.O.C.

言若反故莫能暢其私致後人增足漸失其
真郭子玄云一曲之才妄傳奇說若閼齋
意脩之旨危言游扈子胥之篇凡諸巧雜十
分有二漢書藝文志莊子五十二篇即司馬
彪益氏所注是也言多詭誕或似山海經或
類占夢書故注者以意去取其內篇眾家並
同自餘或有外而無雜唯子玄所注特會莊
生之旨（莊齊物注莊子惠施篇今無此篇也）

閼奕之隸與殷冀之孫遏氏之子三士相與謀
致人於造物共之元天之上元天者其為

見列星司馬彪曰天山名
將息問雄黃曰今豕疫出魅擊鼓呼噪何也雄
黃曰黔首多疾黃帝氏立巫咸使黔首沐浴
齋戒以通九竅陳鼓根鐸以動其心考形趨
步以設陰陽之氣飲酒茹葱以通五藏夫擊
鼓呼噪逐疫出魅鬼黔首不知以為祟也
插桃枝於戶連灰其下童子入不畏之
是鬼智不如童子也
童子夜晴鬼歌若泣
小巫見大巫接茅而弄此其所以終身為小巫也

丑儒學行三年而無所得夜夢孔子謂曰往
朝師師曰今將教子以秋駕司馬彪曰秋駕法駕也
空閭作來風洞乳致巢此以其能若其性者鳥
門鬼曰門戶孔空風養雛之物子似乳著其巢而生其巢以養鳥喜居其中也
緋謳所生必於汗若加也司馬彪曰汗池有謳歌者
為偲急切不齊故偲急之也
庚市子肩之毀王也
孔子病子貢出卜孔子曰汝待也吾坐席不敢
先居處若齋食飲若祭吾卜之久矣
老子見孔子徒弟子五人問曰前為誰對曰子

© The Tiffen Company, 2007
TIFFEN Color Control Patches
Centimetres Inches
Blue Cyan Green Yellow Red Magenta White 3/Color Black

路勇且多力其次子貢為智曾子為孝顏回為仁子張為武老子嘆曰吾聞南方有鳥名為鳳鳳之所居也積石千里河水出下鳳鳥為居止天為生食其樹名瓊枝高百仞以琅玕琳琅玕為實天又為生雛珠一人三頭遞起以伺琅玕鳳鳥之文戴聖嬰仁右智左賢善卷堯聞其得道之士乃北面而師事之滿衣八歲而舜師之

廉者不食不義之食不敢不義之水

仲尼讀春秋老聃踞竈觚而聽

國家圖書館 NATIONAL CENTRAL LIBRARY TAIWAN R.O.C.

羊潛之鷄三歲為株林者視之則非良鷄也然數以勝人者以狸膏塗其頭群鷄見狸則鬬

惠子始與莊子相見而問乎莊子曰今日自以為見鳳凰而徒遭燕雀耳坐者俱唉

豫樟初生可拔而絕鵲上高城之塊而巢於高榆之顛城壞巢折凌風而起故君子之居世者得時則義行失時則鵲起

金鐵衆必大鑠載大鑠之上則致千里

孔子舍於沙丘見主人曰辯士也子路曰夫子何以識之曰其口脣倚其鼻空大其眼博其捷而其舉足也高其踐地也深鹿與而牛舍青鷄愛子忘親(鷄鳥專愛)聲氏之牛夜亡而遇婺止而問焉(婺玄枵也)而不善予之足而逸騙何以然婺曰以吾一足王於子矣

市上之人有善戴尊者累十尊而行人有與之更者行道未半而以其尊顛(酒尊也)亡羊而得牛斷指而得頭

羌人死牆而揚其灰

子張見魯哀公不禮士也託僕夫而去曰臣聞君好士故不遠千里而見君之禮士也有似葉公子高之好龍室彫文畫鳧以龍於是天龍下之窺頭於牖施尾於堂葉公見之棄之還走失其魂魄五色無主是葉公非不好龍也好夫似龍而非龍也今君非不好士也好夫似士而非士者也

流脉並作則為驚陽氣獨上則為癲病

以十鈎射者見天而不見雲以七鈎射者見鵲

RESTRICTED, NATIONAL CENTRAL LIBRARY, TAIWAN R.O.C.

而不見鵠以五鉤射者見鵠而不見雀
牛之鼎沸蟻不得措一足
喻聖主之法明
註至不敢踰也
趙簡子出田鄭龍荅君有一野人簡子曰龍下
射彼使無驚吾馬三命鄭龍鄭龍不對簡子
怒鄭龍曰昔吾先君伐衛免曹退為踐土之
盟不戮一人吾今一朝田而曰必為我殺人
是虎狼役人故將救之簡子歎曰吾不及其
先公而人者可無從乎還車載田曰人之田
也得數今吾田也得士
梁君出獵見白鴈群集梁君下車設罾[一作網]

射之道有行者不止白鴈群驚梁君怒欲射
行者其御公孫龍下車撫其心梁君忿然作
色而怒曰龍不與其君而顧與他人何也公
孫龍對曰昔者齊景公之時儐宋天旱三年
卜之曰必以人祠乃雨景公下堂頓首曰吾
所以求雨者為民也今必使吾以人祠乃且
雨寡人將自當之言未卒而天大雨方千里
者何為有德於天而惠施於民也今主君以
白鴈之故而欲射殺人無異於虎狼孝君援
其手與上車歸入郭門睥萬歲曰樂哉今日

THE CHINESE MUSEUM CENTRAL LIBRARY, TAIWAN R.O.C.

獵也人獵皆得禽獸吾獵獨得善言而歸
人而不學命之曰視皮肉 作學而不行命之曰
輸囊 韜作囊者也
秋禽之肥易牙和之非不美也豈祖以為傷壽
故不食之
祝牧謂其妻曰天下有道我敦干佩天下無道
我負干戴
易牲而王封於太山禪於梁父者七十有二代
其有形兆狼藉勒石紀千八百餘處
揆之生也入季春五日而兎目十日而開耳更
旬而始規二旬而葉成 鵴為鵴鵴為布穀布穀為鵴此物變也
盧牧見若士深目鳶肩
禮若亢鋸之柄 鋸 攻木也禮有所斷割猶
執之柄以斷物也
叔文相莒三年歸其母自績謂母曰文相莒三
年有馬千駟今母猶績文之所得事皆將弃
之已母曰吾聞君子不學詩書射御必有博
塞之心小人不好田作必有竊盜之心婦人
必有淫決之行好學為福也
猶飛鳥之有羽翼也
凜七略所錄若齊論之閻王知道孟子之外書

© NATIONAL CENTRAL LIBRARY, TAIWAN, R.O.C.

四篇今皆亡傳莊子逸篇十有九淮南鴻烈多襲其語唐世司馬虔注猶存後漢書文選世說注類聚太平御覽間見[illegible]
壁亦足為筮檀之珍博識君子[illegible]
太平御覽引蘇子曰閻以芳自燒膏以明自燔翠以羽殃身蚌以珠致破蘇秦能為此言而不能保其身漢書楚老父之言本於此[illegible]老子
[illegible]曰鳥[illegible]以聲相[illegible]自[illegible]
尸子曰孝已事親一夜而五起視衣厚薄枕之高下已又曰浦衣生八年舜讓以天下周王

太子晉生八年而服師曠漢書禮樂志孝已莊子稱浦衣子其事見此貶爾雅語事
鄒陽曰里名勝母曾子不入尸子謂孔子至於[illegible]
[illegible]矣而不宿過於盜泉渴矣而不飲惡其名也
尸子曰[illegible]無愛百姓務利天下其田也荷彼耒耜耕彼南畝與四海俱有其利雷澤也旱則為耕者鑿瀆澮則為獵者表虎故有光若日月天下歸之堯父文心睢龍舜之祠田云荷此耒耜耕彼南畝四海俱有謂之祠田堂

NATIONAL CENTRAL LIBRARY TAIWAN R.O.C.

它有所執乎

程子見穆子華子近有子華子之書謂程本字子華即孔子傾蓋而語者後序謂鬼谷子之師水心銘肇仲至所謂程子即此書也朱文公謂詞艱而理淺近世巧於模擬者所為決非先秦古書

韓子內儲說辨向讒長弘按左傳哀公三年周人殺萇弘叔向之沒久矣

韓子曰殷之法刑棄灰於街者子貢以為重問之仲尼仲尼曰知治之道也以商鞅之法為

國家圖書館 NATIONAL CENTRAL LIBRARY, TAIWAN R.O.C.

放法又記於仲尼法家傳聖言至此

五蠹曰周去秦為從昇年而擊備離魏為衡半歲而亡是周滅於從衛亡於衡也按史記韓王倍秦與諸侯約從衛為衡之事未詳

說疑曰有扈氏有失度讙兜氏有孤男三苗有咸驩桀有侯後紂有崇侯虎晉有優施此六人者亡國之臣也崇侯優施事甚著古今人表桀時有雅後餘皆闕呂氏春秋云夏桀染於羊辛岐踵戎殷紂染於崇侯惡來周厲王染於虢公長父榮夷終幽王染於虢公鼓祭公

敦此四王者所染不當古今人表染時有于辛榮薛終即榮夷公虢公鼓即虢石父（墨子夏）

韓子曰商君教秦孝公燔詩書而明法令愚按史記商君傳不言燔詩書蓋詩書之道廢興李斯之焚之無異也

又云吳起教楚悼王損不急之枝官注謂非要急若樹之枝也養樹者必披落其枝為政者亦損其閑冗宋景文詩何言漢儒學正似楚枝官二字當未有用者

又云儒服帶劍者衆而耕戰之士寡堅白無厚之詞章而憲令之法息愚謂堅白公孫龍之言也無厚鄧析之言也

漁者持鱣婦人拾蠡利之所在皆為賞諸呂太史西漢手筆曰利之所激深宮之女皆僦秦

村賠宮之奇亦虞鄭之禽鵲也後魏崔浩謂王猛之經國符堅之雪仲也慕容恪之輔少主慕容儁之霍光也劉裕之平逆亂司馬德宗之曹操也皆畫畦逕皆有自來

HUANG TING-CHIEN LIBRARY, TAIWAN, R.O.C.

必恃自直之箭百世無矢恃自圜之木千世無
輪劉夢得用此語作辯
之黃金璧西門豹之納璧戰國之時官邪
亡賢譽出於左右之口於此可見若阿即
主之斷者幾何人哉(郭開受秦間金趙遷之以
殺廉頗以萬金為
間三國亦以萬金為
殺白起)主以二目視一國國以萬目視人主此名
言也鄭長者之書見漢藝文志
史者民之本綱也聖人治吏不治民斯言不可
以歸非歟

韓子謂趙襄子賞有功者五人高赦為賞首仲
尼聞之曰善賞哉襄子賞一人而天下為人
臣者莫敢失禮事在孔子後孔鮒已辨其妄
然偽記若此者衆說苑周威公問於甯子曰
取士有道乎甯子曰楚平王有士曰楚侯奮
丘負客出亡之晉晉人用之是為城濮之戰
城濮在楚成王時以為平王誤矣甯越又曰
晉平公好樂多賦歛治城郭有發犯者見門
大夫以樂見平公內之對曰臣不能為樂臣
善隱又曰石乞侍坐於屈建屈建曰白公其

國家圖書館 NATIONAL CENTRAL LIBRARY TAIWAN R.O.C.

高亂孚又曰介子推行年十五而相荊仲尼聞之使人往視又曰晉靈公造九層臺首息聞之上書求見曰臣能累十二博棊加九鷄子其上披犯建子推息四人事蹟皆在前劉子政博極群書何述紀之誤也新序楚共王逐申侯晉文公禹孌武子葉公諸梁問樂王鮒皆不同時

韓子云趙奢子名括陵生令將軍車騎先至晉陽戰國策云括陵王誤也鮑氏改王為君亦未之改

韓子云吳起欲攻秦小亭置一石赤棗東門外令人能徙此於西門外者賜之上田宅人爭徙之乃下令曰明日攻秦能先登者仕之大夫賜之上田宅於是攻之一朝而拔呂氏春秋云吳起治西河欲諭其信於民夜日置表於南門之外令於邑中曰明日有人能僨南門之外表者仕長大夫明日日晏矣莫有僨表者民相謂曰此必不信有一人曰試往僨表不得賞則已何傷往僨表果謁吳起起自見而出仕之長大夫自是之後民信吳起之

賞劉愚按商鞅入秦在吳起死後二十一年
徙木予金其祖吳起之遺智歟
說文古者宿沙初作煮海鹽魯連子曰古善漁
者宿沙瞿子使漁于山則雖十宿沙子不得
一魚焉又曰宿沙瞿子善煮鹽使煮漬沙雖
十宿沙不能得也
鶡冠子博選篇用戰國策郭隗之言王鉄篇用
齊語管子之言不但用貫生服賦而已鄒子
之辯其知言哉
戰國策鄭璞之說亦見尹文子

諺云不聰不明不能為王不聾不瞽不能為公
見漢書
吳子曰承桑氏之君脩德廢武以滅其國柳子
佩帛賦桑弘和而却武以亡承宗覆而國墜桑
謂承桑氏也（本改桑字為承誤）
程子曰韓信多多益辦是分數明按孫子治衆
如治寡分數是也杜牧注謂韓信多多益辦
漢景帝後二年詔曰雕文刻鏤傷農事者也錦
繡纂組害女紅者也農事傷則飢之本也女
紅害則寒之原也夫飢寒並至而能亡為非

© NATIONAL CENTRAL LIBRARY TAIWAN R.O.C.

舊本李克對魏文侯之言見說藝文志

儒家李克七篇

韓子謂鐘鼎之銘皆商吾之於華山之博也祭

豈謂唯郭有道無愧昌黎猶不免諛白樂天

立碑詩曰豈獨賢者哉仍傳後代疑

鬼谷子年合篇伊尹五就桀五就湯然後合於

湯呂尚三入殷朝三就文王然後合於文王

（孫子用間篇當參攷伊呂聖人之稱豈誣遇桀紂之誣聖賢也伊尹三聘求後者此戰國縱橫之士起太公辟紂海濱而太公信於孟子當取信於孟子）

尹知章序鬼谷子曰蘇秦張儀往事之受捭闔

古之術十有二章復受轉丸胠篋二章然蘇侯用之裁得溫言酒食貨財之賜秦也儀也知道未足行復往見其言所受於師行之必有口吻之驗耳未有傾河填海移山之力豈可更聞至要使弟子深見其閫奧乎先生曰為子陳言至道齋戒擇日而往見先生乃正席而坐巖頴而言告二子以全身之道文心雕龍云轉丸騁其巧辭飛鉗伏其精術程氏曰秦儀學於鬼谷其術先捭摩然後用捭闔

前通善為長短說主父偃學長短從橫術遍

鄒熊為周文王師著書二十二篇諸子之最先者今存十四篇列子天瑞篇引運轉無已天地密移勿命篇引語文王曰自長非所增自短非所損賈誼書引文王武王成王問皆今書所無

呂氏春秋曰老聃貴柔孔子貴仁墨翟貴廉關尹貴清子列子貴虛陳駢貴齊陽朱貴己孫臏貴勢王廖貴先兒良貴後荀子曰慎子有見於後無見於先老子有見於詘無見於信墨子有見於齊無見於暗宋子有見於少無見於多墨子有見於齊無愛也陽朱貴己為我也呂氏以孔子列於老氏之後泰無先也

迂齋云梓人傳規模從呂氏春秋來愚按呂分職篇云使衆能與衆賢功名大立於世不予法之者而予其主其主使之也譬之若為宮室必任巧匠奚故曰匠不巧則宮室不善夫國重物也其不善也豈特宮室哉巧匠為宮室為圜必以規為方必以矩為平直必以

RESEARCH INSTITUTE CENTRAL LIBRARY TAIWAN R.O.C.

晉出公當從呂覽然晉政在大夫久矣非以驕亡也屠黍不可謂知幾

孔叢子公孫龍臧三耳呂氏春秋作藏三牙

賈誼疏壹動而五業附新書云五美附親五業宇當作美

六韜曰冠雖弊禮加之於首履雖新法踐之於地賈誼之言本此韓非子亦云冠雖穿弊戴於頭履雖五采必踐之於地黃帝曰日中必慧操刀必割頻注此語見六韜主上之操也語出尉繚子

準繩功已就不知規矩繩墨而貴匠巧也巧匠之宮室已成不知巧匠而皆曰善此某君某王之宮室也柳子五意本於此

劉向論起昌陵疏自古及今未有不亡之國

本於呂氏春秋

詮苑晉太史屠餘見晉平公之驕以告其國法曰周周威公見而問焉曰天下之國孰先亡對曰晉先亡屠三年晉果亡愚謂平公後三年晉未亡也是時兩周未分亦無周威公呂氏春秋晉太史屠黍見晉公之驕高誘注以為

NATIONAL CENTRAL LIBRARY, TAIWAN, R.O.C.

淮南詮言訓曰禹決江河因水也后稷播種因穀固地也湯武平暴亂因時也故天下可得而不可取也霸王可受而不可求也張夫人諫符堅之言本於此

賈誼書云德澤洽調和太暢則天清澈地富煴物時熟吳斗南謂漢郊祀歌后土富媪昭明三光煴當作煴

鹽鐵論文學曰臧文仲治魯勝盈而自矜子貢曰民將欺而況民盜乎文仲子貢不同時斯言誤矣

仲長子昌言曰北方寒其人壽南方暑其人夭此寒暑之方驗於人也約之藝也寒而餓之則引日多溫而飽之則用日少此寒溫飢飽之為脩短驗於物者也論養生者盍於此知之

（韓子著醫說用此意物理論曰循家則病循醫家則病生醫家則尚溫火血脈以通效也）

淮南子曰春賦秋賦民皆欣春賦秋償衆皆怨

（矢同屎怒為別其時異也為魚德者非挈而入淵為蛾賜者非負而緣木緣之其所而已亦見文子此柳子種樹傳之意

REPRODUCED BY NATIONAL CENTRAL LIBRARY, TAIWAN R.O.C.

文子聾蟲雖惠不害其所愛注云龔聾無耳淮南子曰任馬不觸木猶狗不自投於河雖體蟲而不自陷又況人乎又曰馬龔蟲也注云喻無知孝皇問王孝海曰龔字何以從龍孔耳對曰山海經龍聽以角不以耳山海經無傳子曰人之學者猶渴而飲河海也大飲則大盈小飲則小盈使川謂如群飲於河各充其量

抱朴子論仙篇按董仲舒所撰李少君家錄仲舒儒者豈肯為方士家錄蓋依託也

又按漢禁中起居注即西京雜記所謂葛洪家有漢武帝禁中起居注一卷漢武故事二卷通典云漢武帝有禁中起居注馬后撰明帝起居注則漢起居依在宮中為女史之任荀悦申鑒曰先帝故事有起居注動靜之節必書焉

法言篇有古強者云孔子常勸我讀易云此良書也丘竊好之帝編三絕鐵樀三折今乃大悟史記述家帝編三絕鐵樀見於此樀方士寫言也

COPYRIGHT NATIONAL CENTRAL LIBRARY TAIWAN R.O.C.

魏李蕭遠運命論張良受黃石之符誦三略
說言三略者始見於此漢光武部別黃石
記未有三略之名
含神霧云風后為黃帝師又為禹師化為老
子授張良書今有素書六篇謂黃石公圮上
授子房世人多以三略為是荊公詩云素書
一卷天與之
太平御覽引鄒子曰朱買臣妻妝修學不知兩
之流業此鄒子之書非戰國之鄒子也
慎子曰禮從俗政從上使從君國有貴賤之禮
無賢不肖之禮觀記曲禮曰禮從宜使從俗

言事不可常也謂禮從俗則非
尸子曰鄭簡公謂子產曰飲酒之不樂鐘鼓之
不鳴寡人之任也國家之不義朝廷之不治
與諸侯交之不得志子之任也子無入寡人
之樂寡人無入子之朝自是已來子產治鄭
城門不閉國無盜賊道無餓人孔子曰若鄭
簡公之好樂雖抱鐘而朝可也愚謂為邦必
放鄭聲此孔子之言也豈有抱鐘而朝之言
哉程子謂未有心盡而能用管仲者於鄭簡
公亦云

NATIONAL CENTRAL LIBRARY TAIWAN R.O.C.

論衡益知中郎所秘玩而劉氏史通譏之曰克
自紀述其父祖不肖為州閭所鄙而吝以瞽
瞍神鯀惡禹聖盛於己而厚誣其先夸
異譙父攘羊孝先名毋名教之罪人也舊文
康公亦曰克刺孝子猶之可也至詆訾孔子
以繁而不食之言為鄙以從佛肹公山之召
為濁又非其脫騶舊館而惜車於鯉又謂道
不行於中國豈能行於九夷若克者豈足以
語聖人之趣哉即二說觀之此書非小疵也
呂南公謂充師心辯以驚俗蔡邕欲獨傳之

何其譏哉
家語問舜冕謂魯哀公問於孔子尚書太傳以
為成王問周公
子思子曰東戶季子之時道上隅行而不拾遺
餘糧宿諸畝首(餘糧宿諸畝首本作糗糧)
劉邵人物志曰易以感為德以謙為道老子以
無為德以虛為道愚謂感言虛而不言無與
老氏異
宋咸注法言云天地不常泰亦不常否聖人不
常出亦不常絕

或問賢四科論緊要四皓帝玄成王介甫曰出
予頗謂則聖人宗盟孝帝玄成則衆人矣
奔車之上無仲尼覆舟之下無伯夷此輸非語
也余褒公謹識用之
壯牧注孫子序云孫武著書數十萬言魏武削
其繁剽筆其精切凡十三篇因注解之故之
史記本傳闔廬曰子之十三篇吾盡觀之矣
時三篇削焉
莊子楚狂之歌所謂迷陽人皆不曉胡明仲云
荊楚有草叢生條四時發頴春夏之交花

亦繁麗條之腴者大如巨擘剥而食之其味
甘美野人呼爲迷陽其膚多刺故曰無傷吾
行無傷吾足

SCANNED BY INTERNATIONAL CENTRAL LIBRARY TAIPEI R.O.C.

困學紀聞卷之十一

浚儀王應麟伯厚甫

攷史

戰國策張儀說秦王曰世有三亡而天下得之姚氏云韓非子第一篇初見秦文與此同鮑氏云攷證見成公龔澤文取此篇

鄒忌不如徐公美新序云齊有田巴先生行脩於外王聞其賢聘之將問政焉田巴改製新衣佩飾冠帶顧謂其妻妾曰佼將出門閭其從者從者曰佼過於淄水自照視醜惡甚焉

國家圖書館 NATIONAL CENTRAL LIBRARY, TAIWAN, R.O.C.

困學紀聞卷之十一

浚儀王應麟伯厚甫

攷史

戰國策張儀說秦王曰世有三亡而天下得之姚氏云韓非子第一篇初見秦文與此同鮑氏云攷證見成公龔澤文取此篇

鄒忌不如徐公美新序云齊有田巴先生行脩於外王聞其賢聘之將問政焉田巴改製新衣佩飾冠帶顧謂其妻妾曰佼將出門閭其從者從者曰佼過於淄水自照視醜惡甚焉

國家圖書館 NATIONAL CENTRAL LIBRARY, TAIWAN, R.O.C.

遂見齊王齊王問政對曰今者大王召臣臣
問妾妾良臣諫臣曰後聞從者從者良臣諫
臣曰佞臣至臨淄水而觀然後知臨淄之大也今
王察之齊國治矣與鄒忌之言譬同法景監
謂孟子所書齊景公問晏子與管子內言戒
寫相似蓋傳記者是者多矣
齊負郭之民有狐咽者正議閔王斮之檀衢按
呂氏春秋貴直論狐援說齊潛王曰殺之鼎
陳於周之廷與蓋於國之屏其干戚之音
在人之廷之聞之音不得至於廟之國之社

不得見於天下國之罷陳於廷所以為戒王弘
勉之其無使齊之大呂陳之廷無太公之
社蓋之屏無使齊音充人之遊齊王不受狐
援出而哭國五日其辭曰先出也衣絺紵後
後出也滿囷囷吾今見民之洋洋然東走而
不知所處齊王問吏曰哭國之法若何吏曰
斮王曰行法狐援乃言曰有人自南方來謂
入而覲居使人之朝為草而國為墟骸有比
干吳有子胥齊有狐援已不用若言又斮之
東閭每斮者以吾參夫二子者乎漢古今人

SEOUL NATIONAL CENTRAL LIBRARY KOREAN BOOKS

秉作孤爰注即抏咀也愚謂殺諍臣者必亡抏援其滅治之類乎

齊威王封即墨大夫燕取齊七十餘城唯莒即墨不下田單以即墨破燕齊王建將入秦即墨大夫入見畫臨晉武關之策建不聽而亡可何即墨之多君子也建能聽即墨大夫之謀則齊可以勝秦矣國未嘗無士也

太平御覽引戰國策曰吳子謂孫武曰敵入保山據險擅利而處粮食又足挑之則不出乘間則侵掠為之奈何武曰分兵守要道備勿懈潛探其情審候其怠以利誘之禁其牧採久無所得自然變改待離其故奪其所愛今本無之

樂聞入趙燕王以書謝焉新序以為惠王遺樂毅書

新序樂毅書君子絕交無惡言去臣無惡聲

戰國有兩公孫弘一在齊為孟嘗君見秦昭王一在中山言司馬喜招大國之威求相趙漢平津侯為三韓子云公孫弘斷髮而為越王騎是又一人也

禹貢正義鄭康成云戰國策碣石在九門姚宏云戰國策遺逸按司馬正引馬犯謂周君徐廣引韓兵入西周李善引呂不韋言周三十七王歐陽詢引新泰謂元戎以鐵為矢史記正義引九門本有宮室而居今本所無晏元獻論秦據公以由余為賢用其謀伐戎夫臣節有死無貳或使由余觀秦終竭謀慮臧其舊疆豈鍾儀操南音樂毅不謀燕國之意哉秦穆之致由余而闢戎土也失君君臣之訓矣元獻之論有補世教故錄之

索隱於秦東地復全三間之賢者忠於宗國所以長久

陳軫傳下莊子刺虎戰國策作管莊子索隱引戰國策作館莊子館謂逆旅舍其人字莊子晉楚之爭鬬在鄭秦之爭天下在韓魏林少穎謂六國卒并於秦出於范雎遠交近攻之策取韓魏以執天下之樞也其遠交也二十年不加兵於楚四十年不加兵於齊其近攻也今年伐韓明年伐魏更出迭入無寧歲韓魏折而入於秦四國所以相繼而亡也秦取六國

謂之簞食壺漿之食漿自返及遠古史云范雎自為身謀未見有益於秦愚謂此策不為無益然韓不用韓玨魏不廢信陵則國不亡周赧王卒於乙巳明年丙午秦遂西周公而東周君猶存也王子泰遷東周君而周遂不祀作史者當自丙午至壬子繫周統于七國之上乃得春秋存陳之義大事記周赧後即繫秦朱子以為未當綱目以七國如楚漢並書之

七國齊魏趙韓皆大夫寡楚為黃秦為呂唯燕

BY KIND PERMISSION OF THE NATIONAL DIET LIBRARY, JAPAN. 2010

為舊國君公之澤遠矣惠王不用樂毅太子丹乃用荊軻其能國乎

老泉謂秦之憂在六國蜀最僻最小最先取楚最強最後取非其憂在蜀也愚謂取蜀則楚在掌中矣自起而以再戰而成夷陵也

魯仲連書當北平陶衛延篤注戰國策云陶朱公子荊王邵云魏將封陶商君封衛今按商君封於商非封衛也

李文叔書戰國策曰為是說者非難而載是說者為不易得使秦漢而後復有為是說者必

無能載之者矣愚觀董晉之荅田統語李懷光譚忠之說劉總詞氣雄健有先秦風韓柱二公之筆力足以發之也（董晉行狀）

秦昭王五十一年滅周是歲漢高祖生於豐沛（史記秦昭王五十一年滅周高祖生）

天道之倚伏可畏哉

秦莊襄王元年滅東周二年始皇立而柏翳之（史記秦莊襄王元年滅東周二年始皇立而柏翳之）

秦亦滅二世元年廢衛君是歲諸侯之起者五國三年而秦亡然則滅人之國乃所以自滅也

秦皇欲以一至萬新秦推三萬六千歲慶紀求

明帝紀二百年期其愚一也漢世祖曰日復一日安敢遠期十歲乎真帝王之言哉

魏公子退諫而曰不忍獻五城尹翁歸不杜而不敢見其邑子是以君子正容以悟之使人之意也消

符語燔書秦欲愚其民而不能愚陳涉指鹿東蒲高欲愚其君而不能愚子嬰

常昭洞曆記紂無道比干知極諫必死作株金（關歌結關歌尚質故無株馬盖依記也）

賈生過秦曰秦孝公擅殽函之固春秋時穀桃

© THE NATIONAL CENTRAL LIBRARY, TAIWAN, R.O.C.

林普地非秦有也

史記正誤（索隱正義劉伯莊考異古史大事記解題兩攷正者皆不著）

五帝本紀列黃帝顓頊帝嚳帝堯帝舜謂孔子所告宰予儒者或不傳及春秋國語發明五德繫姓章矣書缺有閒乃時見於他說五峰胡氏曰仲尼繫易歷叙制號致用兼濟生民者獨稱犧農黃帝堯舜氏美以是為五帝也而顓頊無聞焉太史公所載特形容之虛語爾未文公曰易大傳孔聖之言八卦文字之祖何故遺而不録

舜年二十以孝聞年三十堯舉之年五十攝行天子事年六十一代堯踐帝位帝位三十九年書正義曰舜年六十二為天子大禹謨朕宅帝位三十有三載乃求禪禹孟子云舜薦禹於天十七年是在位五十年明矣史記皆誤

夏本紀太康崩弟仲康立仲康崩子相立相崩子少康立左傳正義曰太康失邦及小康紹國尚有百載乃滅有窮本紀不言羿浞之事是遷說之疎

www.mathew.uwinnipeg.ca/mathew.htm

殷本紀祖乙遷於邢書正義曰鄭玄云祖乙去相居耿而國為水所毀於是脩德以禦之不復徙也

小辛立殷復衰百姓思盤庚乃作盤庚三篇與書序違非也

太甲既立三年伊尹放之於桐宮居桐宮三年悔過反善伊尹乃迎而授之政謂之歸亳

祖己嘉武丁之以祖雉為德立其廟為高宗遂作高宗肜日及訓與書序相違

帝陽甲之時殷衰諸侯中丁以來廢適而更立諸弟子弟子或爭相代立九世亂皇王大紀曰以其世故言自沃丁至陽甲立弟者九世中丁之名誤也

太戊為大甲之孫三代表云太戊小甲弟則亦是沃丁弟太甲子書正義謂本紀世表必有一誤

周本紀不窋末年夏氏政亂去稷不務不窋以失其官而奔戎狄之間周語云不窋自竄于戎狄之間常服云不窋去夏而遷于幽詩正

GO TO BIBLIOTHECA NATIONAL CENTRAL LIBRARY TAIWAN R.O.C.

義揆公劉之篇公劉避亂適豳公劉者不忘
之孫
古公有長子曰大伯次曰虞仲大姜生季歷在
傳正義曰如史記之文似王季與太伯別母
遷言疏緜大伯虞仲辭季歷適荊蠻若有適
庶不須相辟知其皆同母也
詩人道西伯蓋受命之年稱王而斷虞芮之訟
歐陽公以為受命五祀胡氏曰詩人言文王
受命指其至誠動天得天人之助耳孟子思
曰以虞芮質成之年為文王興王業之初則
可而謂文王於是自稱王則不可朱文公謂
武成有惟九年大統未集之說若以在位五
十年推之不知九年當從何處數起亦未見
史遷全不是歐陽公全是不若兩存之劉道
原曰孔安國古文尚書以文王受命七年而崩自歸為質
武王祭于畢觀兵孟津歐陽公曰伯夷傳又載
父死不葬之說皆不可為信程子曰觀兵必
無此理今日天命絕則紂是獨夫豈容更待
三年林氏曰漢儒以觀政轉為觀兵而為周

RESTRICTED WITHOUT CHINA-STUDIES LIBRARY R.O.C.

再舉之說

追思先聖乃棄封神農之後於焦封黃帝之後於薊封帝堯之後於祝封帝舜之後於陳禮記正義曰追思先聖乃封之與樂記未及下車義反當以記為正

襄王母早死後母曰惠后生叔帶左傳曰母弟俱是惠后所生正義曰史記謬也

周召二相行政號曰共和呂咸公曰古史案汲冢紀年共伯和干王位故謚共和左傳王子晉告諸侯曰諸侯釋位以間王政宣王有志而后效官推是而言則厲宣之間諸侯有去其位而代王為政者莊子曰共伯得之於丘首

舜封棄於邰號曰后稷詩正義曰稷之功成實在堯世其封於邰必是堯之封故賢傳皆以為堯本紀以后稷之號亦起舜時其言不可信也

武王伐紂卜龜兆不吉群公皆惧惟太公強之書正義曰太公六韜云卜戰龜兆焦筮又不吉太公曰枯骨朽蓍不踰人矣彼言不吉者

ARCHIVE OF NATIONAL CENTRAL LIBRARY, TAIWAN R.O.C.

六韜之書後人所作史記又採用六韜好事者妄矜太公非實事也

秦本紀晉獻公曰虞虢若與其大夫百里奚以為秦穆公夫人媵於秦百里奚亡秦走宛楚鄙人執之穆公以五羖羊皮贖之范太史曰商君傳又載趙良之言五羖大夫前之鄙人也自鬻於秦客被褐食牛期年穆公知之舉之牛口之下而加之百姓之上史記所傳自相矛盾如此朱文公曰按左氏滕秦穆姬者乃并伯非百里奚也

賜襄公岐以西之地襄公生文公文公於是文公逐收周餘民有之地至岐岐以東獻之周詩正義曰鄭氏詩譜言橫有周西都宗周畿內八百里之地則是全得西畿與本紀異按終南之山在岐之東南大夫之戒襄公已引終南為喻則襄公亦得岐東非唯自岐以西也如本紀之言文公獻岐東於周則秦之東境終

CC-BY-NC. NATIONAL CENTRAL LIBRARY, TAIWAN, R.O.C.

不過岐而春秋之時秦境東至於河明襄公
救周即得之矣本紀之言不可信也
呂后本紀夾深鄭氏曰遷遺惠而紀呂無亦蝨
盜字
樂書得神馬渥洼水中為太一之歌後伐大宛
得千里馬為歌中射汲黯進曰天子不得公孫
弘曰黯誹謗聖制說齋唐氏曰按漢書武帝
紀元鼎四年秋馬生渥洼水中作天馬之歌
太初四年春貳師將軍廣利斬大宛王首獲
汗血馬来作西極天馬之歌而元狩二年春

三月丞相弘薨則先元鼎四年已八年矣汲
黯傳渾邪王降之歲汲黯坐法免官隱田園
者數年至更立五銖錢復起為淮陽太守居
淮陽十歲而卒按武紀昆邪之降在元狩二
年而行五銖錢在五年又十歲則元封四年
也其去太初四年尚六年則汲黯之卒亦久
矣今樂書乃云得大宛馬而作天馬之歌汲
黯豈有言而公孫弘又從而諧之不亦厚誣
古人哉況黯在武帝時始為謁者遷滎陽令
稱疾歸乃召為中大夫又出為東海太守又

Courtesy of National Central Library, Taiwan, ROC

召為主爵都尉又公孫請徙為右內史數歲而免官又數歲而起為淮陽太守則未嘗為中尉也假使黯之言在馬生渥洼之年則弘之死固已久矣漢書司馬遷傳言史記十篇有錄無書而注言樂書亦亡則此非遷之作明矣使遷在當時而乖舛如此不亦繆乎

天官書東宮蒼龍南宮朱鳥西宮咸池北宮玄武吳氏曰蒼龍朱鳥玄武各據其方七宿而言咸池別一星名晉天文志所謂天潢南三星曰咸池魚周者是已豈所以總西方七宿

哉又列參白虎於昴畢之後何其類列之駁也

十二諸侯年表敬王四十一年孔子卒四十三年敬王崩周本紀敬王崩子元王立八年崩子定王立六年年表定王元年左傳盡此左傳正義曰杜世族譜云敬王三十九年魯哀公十四年獲麟之歲也四十二年而敬王崩敬王子元王十年春秋之傳終矣與史記不同史記世代年月事多舛錯故班固以文多抵牾按世本敬王崩貞王介立貞王崩元王

© NATIONAL CENTRAL LIBRARY TAIWAN

赤立宋忠注引太史公書云元王仁生貞王介與世本不相應不知誰是則宗忠不能定也帝王世紀敬王三十九年春秋經終四十四年敬王崩子貞定王立貞定王崩子元王立是世本與史記參差不同書籍久遠事多紕繆杜氏史記亦何怪焉

吳世家以光為諸樊之子僚為夷昧之子左傳正義曰世本云夷昧及僚夷昧生光服虔云夷昧生光而屬之僚者夷昧之庶兄夷昧立僚代立故光曰我王嗣也是用公羊為說也

杜言光吳王諸樊子用史記為說也班固云遷采世本為史記而今之世本與遷言不同世本多誤不足依憑故杜以史記為正

傳言大伯端委仲雍斷髮史記云二人皆文身斷髮示不可用文身斷髮自辟害耳遠適荊蠻則周人不知其處何以有示不可用也皆遷之謬髮文身孟仲雍太伯無與焉

越王滅吳誅太宰嚭通鑑外紀曰左傳哀公二十四年閏月哀公如越季孫懼因太宰嚭而納賂焉在吳亡後二年也語入越亦用事女

INSTITUTO NACIONAL CENTRAL UNIFICADO CHAMARRO

得吳亡即誅哉

宋世家武王克殷微子肉袒面縛左牽羊右把茅書正義曰面縛手於後故口銜其璧又安得左牽羊右把茅也

燕世家成王既幼周公攝政當国践阼君公疑之作君奭書正義曰此篇是致政之後言留輔成王之意其文甚明遷妄為說爾

衛世家莊公娶齊女為夫人而無子又娶陳女為夫人生子早死陳女女婿生完完母死莊公命夫人齊女子之詩正義曰禮諸侯不再娶且莊姜仍在左傳唯言又娶於陳不言為夫人左傳言莊姜以為己子云完母死亦非也

武公殺兄篡國呂成公曰武公在位五十五年國語又稱武公年九十有五猶箴儆于國計其初即位其齒蓋已四十餘矣使果弑共伯而篡立則共伯見弑之時其齒又加長於武公安得謂之蚤死乎髦者子事父母之飾諸侯既小殮則脫之史記謂鞏伯良夫而共伯自殺則是時共伯已脫髦矣詩安得猶謂之

ARCHIVE NATIONAL CENTRAL LIBRARY, TAIWAN R.O.C.

男之國虢鄶為大則八邑各為其國非虢鄶之地無由得獻之桓公也（左傳正義曰案鄭桓公始謀未取虢公始國非桓公也鄶非獻邑也遷之言詭謬）

齊世家胡公始徙都薄姑周成王之時獻公因徙薄姑都治臨淄詩正義曰詩烝民云仲山甫徂齊傳曰古者諸侯過隘則王者遷其邑而定其居蓋去薄姑遷於臨淄以為宣王之時始遷臨淄與世家異毛公在遷之前其言當有據

頃公十一年晉初置六卿賞安華之功頃公朝

彼兩髦寺是共伯未嘗有見弒之事武公未嘗有篡弒之惡也

初宣公愛夫人夷姜左傳正義曰烝淫而謂之夫人謬也

鄭桓公世家云宣王庶弟友左傳正義曰詩譜武公子宣王母弟詩譜鄶果獻十邑桓公竟國之詩正義曰詩譜武公卒取十邑如世家則桓公皆自取其邑馬遷見國語有史伯為桓公謀取十邑之文不知桓身未得故傳會為此說耳外傳云皆子

晉欲尊王晉景公不敢當晉世家景公十二年齊頃公如晉欲上尊景公為王景公讓不敢左傳正義曰此時天子雖微諸侯亦盛晉文不敢請隧齊桓不敢問鼎又齊弱於晉所較不多豈為一戰而勝便即以王相許準時度勢理必不然齊侯朝于晉將援王遷之意所以有此說者當讀此傳將援王以為將授王遂飾成為此謬辭耳

魯世家哀公弃越國人迎哀公復歸卒於有山氏左傳正義曰傳稱國人施罪於有山氏不得復歸而卒於其家也遷安耳

齊世家

周西伯昌與呂尚陰謀脩德以傾商政其事多兵權與奇計故後世之言兵及周之陰權皆宗太公為本謀石林葉氏曰其說蓋出六韜夫太公賢者也其所用王術也其所事聖人也則出處必有義而致君必有道自墨翟以太公於文王為忤合而孫武謂之用間且以嘗為文武將兵故尚權詐者多並緣自見說齊桓氏曰三公有二而猶事商在衆人必以為失時三后協心而後道洽在

常情必以為無功二聖人信之篤守之固至
誠懇恒之心寬厚和平之政浹於斯民固結
而不可解此豈矯拂而偽為亦出於自然而
已彼太史公曾不知此乃曰周西伯昌因姜
里歸與呂尚陰謀脩德以傾商政又曰周公
輔伯禽報政遲乃歎曰魯後世其北面事齊
矣此特戰國變詐之謀後世苟簡之說殆非
文王之事周公之言也遷不能辨其是否反
從而筆之於書使後人懷欲得之心務速成
之功者藉此以為口實其害豈小哉

晉世家鄧侯命立六年當魯隱公五年卒子哀侯光立詩正義曰案左傳隱公五年曲沃莊伯伐翼翼侯奔隨秋王命虢公伐曲沃而立哀侯于翼六年翼九宗五正頃父之子嘉父逆晉侯于隨納諸鄂晉人謂之鄂侯則哀侯之立鄂侯未卒世家言卒非也

獻公使士為盡殺諸公子而城聚都之命曰絳詩正義曰案左傳為使群公子盡殺游氏之族而城聚而處之則城聚以處群公子非晉都也言命聚曰絳非也

天子使王子虎命晉侯為伯周作晉文侯命夫
祭鄭氏曰于時去文侯十有五世而誤以文
侯為重耳
[illegible]公母齊桓女也同母女弟為秦穆公夫人夷
吾母重耳母女弟也左傳正義曰案傳申生
之母本是武公之妾武公末年齊桓始立不
得為齊桓女也驪射恵公之舅狐偃文公之
舅母不得為姊妹也皆遷之妄
夔天謂武王曰余有女生子名虞左傳正義曰
邑姜方震而夢帝謂己名子曰虞是邑姜夢矣安得以為武
王夢也薄姬之夢龍據其心燕姬之夢蘭為
己子彼皆夢發於母此何以夢發於父是遷
之妄
陳世家桓公鮑卒弟佗其母蔡女故蔡人為佗
殺五父及桓公太子免而立佗是為厲公大
子免之三弟長者名躍中曰林少曰杵臼與
蔡人共殺厲公而立躍是為利公詩正義曰
案左傳桓五年文公子佗殺太子免而代之
則是佗自殺免非蔡人為佗殺免也六年蔡
人殺陳佗莊二十二年傳曰陳厲公蔡出也

故蔡人殺五父而立之五父與佗一人不得云為佗殺五父也六年殺佗十二年陳侯躍卒則厲公即是躍躍既為厲公則無復利公矣既誤以佗為厲公又妄稱躍為利公世家言佗死而躍立立五月而卒然則躍亦以桓六年立矣而春秋躍卒在桓十二年非徒五月事也記之譏左傳正義曰束晳言遷分一人以為兩人以無為有謂此事也

舜居嬀汭其後因嬀氏左傳正義曰世本嬀姓嬀氏虞思猶姓嬀也至胡公周乃賜姓為

嬀謂胡公之前已姓嬀矣也

楚世家高陽生稱稱生卷章卷章生重黎高辛氏之火正能光融天下帝嚳命曰祝融詩正義曰楚語稱顓頊命南正重司天以屬神命火正黎司地以屬民則黎為火正高陽時也言高辛者以重黎是顓頊命之歷及高辛仍為此職故二文不同也黎實祝融重為南正而楚世家同以重黎為祝融譙也世家又云帝嚳誅重黎而以其弟吳回為重黎後復居火正為祝融鄭語以八姓為黎後者以吳回

繫黎之後復居黎職故本之黎也左傳少皞氏有子曰重顓頊氏有子曰黎史記以重黎爲一人又言以吳回爲重黎皆謬蚡冒卒弟熊達立是爲楚武王左傳正義曰杜注蚡冒楚武王父不得爲父杜云蚡冒是兄不得爲父莊王即位三年伍舉入諫曰願進隱慝按莊王時有發人伍參其子伍舉在康王時康王莊王之孫吕氏春秋審應覽云荊莊王立三年不聽而好謎成公賈入諫曰願與君王謎荊

序云士慶然則非伍舉也

熊世家孟軻謂齊王曰今伐燕此文武時不可失也朱文公曰或問勸齊伐燕有諸史記蓋傳聞此說之誤

三代世表稷契皆爲帝嚳之子堯亦帝嚳之子左傳正義曰世族譜取史記之說又後而讖之案鯀則堯之五世後祖父也而及舜共爲堯臣堯則舜之三從高祖而妻其女此史記之可疑者

祀世家其殷後則初封武庚於殷墟復以叛而

NATIONAL CENTRAL LIBRARY TAIWAN R.O.C.

誅之更命微子為殷後詩正義曰書序微子之命是宋為殷後成王始命之樂記武王投殷之後於宋其實武王之時始封於宋未為殷後也成王命為殷後當爵為公地方百里史記以為成王之時始封微子於宋與樂記又非

管蔡世家武王同母兄弟十人蔡叔周公弟也

尚書正義曰傳二十四年傳富辰言文之昭十六國蔡在魯上明以長幼為次賈逵等皆言蔡叔周公兄於杜後之

聃季載杜云毛叔聃又不數叔振鐸者杜以振鐸非周公同母故不數之或杜別有所見不以晉蔡世家為說

魏世家三十六年惠王卒左傳後序曰古書紀年篇魏惠王三十六年改元後一年始至十六年而稱惠成王卒即惠王也疑史記誤分惠成之世以為後王年也朱文公曰惠襄哀之年見於竹書明甚史記蓋失其實邵子皇極之書及從史記而不取竹書

太史公曰天方令泰平海內其業未成魏雖得

ARCHIVE NATIONAL CENTRAL LIBRARY TAIWAN R.O.C.

阿衡之佐昌益孚史通曰論成敗者當以人事為主必推命而言則其理悖矣

趙世家趙鞅娶晉成公姊為夫人左傳正義曰案傳趙衰適妻是文公之女若鞅妻成公之姊則亦文公之女父之侄母不可以為妻且文公之卒距此四十六年孟姬此時尚少不得為成公姊賈服先儒皆以為成公之女故杜從之

屠岸賈誅趙氏殺趙朔趙同趙括又云公孫杵臼取他兒代武乎程嬰匿武於山中居十五

左傳正義曰藥書將下事則於時朔已死矣不得與同括俱死也晉君明諸臣強無容有屠岸賈輒則其間如此專恣呂成公曰史記失於傳聞之差是時晉室正盛而云索莊姬于於宮中自有紀綱不容如此趙嬰已亡而云與同括同時死以二者考之見其訣

孔子世家王文公曰仲尼之才帝王可也何特公侯哉仲尼之道世天下可也何特世其家哉處之世家仲尼之道不從而大置之列傳仲尼之道不從而小而遷也自亂其例淇水

COPYRIGHT NATIONAL CENTRAL LIBRARY, TAIWAN, R.O.C.

李氏曰欲尊大聖人而反小之其所以稱夫子者識會稽之骨辨增羊之怪道梅天之異測桓簜之災斯以為聖而已矣何其陋也皇王大紀曰遷載孔子言行不得其真者尤多伯夷傳末文公曰孔子謂求仁得仁又何怨傳但見伯夷滿身是怨致堂胡氏曰即馬之諫孔氏未嘗及也（程子曰史記所載諫詞皆非武王伐商即位已十一年安得父死不葬之語）

仲尼弟子傳子貢一出存魯亂齊破吳強晉而霸越通鑑外紀曰戰國之時齊魯文矣者數矣一不被伐安能存哉田氏弱齊一當吳兵安能亂哉吳不倫越而亡勝齊安能破哉四鄉擅晉以衰弱脩兵休卒安能強哉越從吳伐齊滅吳乃強此安能伯哉十年之中當齊晉未嘗有變吳越不為是而存亡遷之言華而少實哉

有若狀似孔子共立為師宋景文公曰此鄒魯閭野人語耳觀孟子書則始嘗謀之後弗克舉安有撤坐之論乎

宰予與田常作亂龜山楊氏曰田常為亂於齊

齊君盖弗勝也宰予附田常則誰得而殺之使其為齊君而死則子何罪焉當是時有闕止宰子我死於田常之亂是必傳之者誤而為宰我也

孟子列傳梁惠王將欲攻趙孟軻擁大王去邠

魯仲連說齊湣王曰於孟子無所見但有對滕文公之語

刺客傳說齊唐氏曰諸侯集甲兵之辭為盟會之禮乃於祭壇之後奮七首而劫國君賊天下之禮者非沫乎君臣之義有死無貳專諸感公子光之豢養而親刺吳王僚賊天下之義者非諸乎父母全而生之子全而歸之政終終父母之年遂終身以為仲子賊天下之仁者非政乎挾將軍以困窮歸燕丹軻說取其首以濟入秦之詐賊天下之信者非軻乎以賊禮賊義賊仁賊信之人並列於傳又從而嗟嘆其志不亦繆哉豫子以不忘舊君殺身而不悔抗節致忠行出乎列士乃引而寘諸四子之間不亦重褻之共器乎

張叔傳禾嘗言秦人呂成公曰景帝誅鼂錯時丞相青翟中尉嘉建尉歐劾奏錯之大逆無

NATIONAL CENTRAL LIBRARY, TAIWAN R.O.C.

道錯當要斬父母妻子同產無少長皆弃市
迮尉敱即張敱也安得為不案人哉則敱固
謹於細而略於大也
商君傳趙良曰五羖大夫相秦六七年而東伐
鄭三置晉君內無公曰秦穆納晉惠在僖九
年納晉文在僖二十四年相距十九年
司馬相如傳贊揚雄以為勸百而風一江氏永
曰雄後於遷甚多遷得引雄辭何哉蓋後人
以漢書贅附益之
滑稽傳齮魏處戰國之時而云其君陪葬莊王

Copyright © National Central Library. All rights reserved.

龜馬史通謂以後為先
貨殖傳子貲歷著富財史通曰太史公述儒林
則不取荇夏之文學著循吏則不言冉季之
政事至於貨殖為傳獨以子貢居先成人之
美不其缺如
酷吏周陽由傳與汲黯俱為忮司馬安之文惡
俱在二十石列同車未嘗敢均茵伏（漢書呂
成公曰吾觀汲黯迮折公孫弘貢張湯撝衛
青所謂眼高四海空無人者也彼周陽由孤
豚腐鼠何足以辱同車而反謂黯不敢均茵

馬班固之陋至此愚按班史實本於史記自序絀於其道而春秋作秦失其政而陳涉發迹夫深鄭氏曰湯武仗大義平殘賊易謂順天應人烏可與陳涉同日而並議哉

猶儒墨之遺文明禮義之統紀絶惠王利端作孟子荀卿傳鄭氏曰孟子距楊墨荀卿亦非墨子儒墨固異矣豈嘗猶其遺文哉

仁者有乎義者有取焉作游俠傳鄭氏曰游俠之徒未足為貶與之萬一況能當仁義之重

名乎

太史公論六家之要指西山真氏曰列儒者於陰陽墨名法道家之間是謂儒者特六家之一爾而不知儒者之道無所不該五家之所長儒者皆有之其短者吾道之所弃也談之學本於黃老故其論如此

封禪書皇王大紀曰自史遷載管仲言上古封禪之君七十有二後世人主希慕之以為太平盛典然登不偏於四岳封非十有二山入懷宴安不行五載一巡守之制出崇奢侈無

ARCHIVE OF EUROPEAN INTEGRATION LIBRARY, UNIVERSITY OF PITTSBURGH

納言計功行賞之實鐫文告成明示得意而非所以教諸侯德也泥金檢玉遂其後心而非所以教諸侯禮也心與天道相反事與聖人相悖故太平之典方興而天災人禍隨至者多矣梁許懋已遂人之前世賢民得安得泥金檢玉結繩而治安得鐫文告成是故放舜典可以知後世封禪之失稽懋言可以知史遷著書之謬

魯世家開金縢書以予進曰考之於書啓金縢之書在周公未薨之前而無禰祭事此蓋一事

傳之者不同耳

張釋之傳事孝文帝十歲不得調張廷尉事景帝歲餘為淮南二相共氏曰漢百官公卿表文帝即位三年釋之為廷尉至十年書廷尉昌廷尉嘉又二人凡歷十三年景帝乃立而張歐為廷尉則是釋之未嘗十年不調及未嘗以廷尉事景帝也

匈奴傳夏道衰公劉變于西戎其後三百有餘歲戎狄攻大王亶父王氏遂曰自后稷三傳而得公劉自亶父三傳而武王滅商則公劉

HERITAGE NATIONAL ASSEMBLY LIBRARY TAIWAN POST

在夏之中衰而亶父宜在商之季世不當五六百年而曰三百歲未知何所據

秦穆公得由余西戎服於秦後百有餘年晉悼公使魏絳和戎翟次左氏考之魯文公三年秦始覇西戎史記秦穆公四年晉魏絳和戎

戎五十餘歲

田敬仲世家齊人歌之曰嫗乎采芑歸乎田成子千史通曰田常見存而逐呼次謚此之不實昭然可見

周本紀秦取九鼎寶器而遷西周君於憚狐秦

始皇本紀還過彭城齋戒禱祠欲出周鼎泗水使千人沒水求之弗得滿水李氏曰是時泗水在彭城宋之分九鼎何緣而至宋夫取九鼎者秦昭襄也始皇乃莊襄之子也世數年歲相去不遠始皇來遊過彭城於泗水欲出周鼎竟不得兩說抵牾如此

宋世家襄公之時其大夫正考父美之故追道契湯高宗殷所以興作商頌曹氏曰自戴公至襄公凡一百五十有一年正考甫既佐戴公而能至于襄公之時作頌何其壽耶朱氏

曰太史公蓋本韓詩之說頌皆天子之事非宋所有其辭古奧亦不類周世之文

殷本紀曰微子數諫紂不聽及與太師少師謀曰今比干強諫而死箕子佯狂為奴而後太師少師挾其祭樂器以奔于周武王乘此東伐劉氏原曰以書考之太師即箕子也少師即比干也若已殺比干囚箕子則所謂太師少師奔周者又何人乎宋世家曰箕子不忍彰君之惡乃佯狂為奴比干見箕子諫不聽乃直諫而死微子曰義可以去矣於是太師

勸微子遂行及武王伐商微子遂持其祭器造于軍門肉袒面縛以降于周令以論語考之微子則先去箕子次之比干死又次之孟子之言固有次第且微子已行矣則武王伐商之際何反歸于國以自取面縛之辱也蔡氏況曰按左傳微子適周乃在克商之後所謂去者特去其位而逃避於外耳

伯夷傳天道無親常與善人若伯夷者可謂善人非邪積仁絜行如此而餓死且孔子之所稱賢人七十二人之故安意觀測如曰顏何為而夭跖何為而壽皆

THIS IMAGE IS PROTECTED BY COPYRIGHT. VATICAN LIBRARY

指一人計較天理非知天也

秦襄太后遂據朱文公曰經世書只言秦母太后權蓋實不曾慶

孔子世家[illegible]孔子益急孔子使者為竊武子臣於衛然後得去致堂胡氏曰據公未武子之子相已與祭良夫將兵侵齊武子非老則卒矣據公卒歷定公獻公凡三十七年至靈公三十八年而孔子來使有兩武子則可若猶命也其年當百有五十六矣何子長之疎也

三年不蜚不鳴楚世家謂伍舉進隱於越王作諫傳謂淳于髡說齊武王此一事而兩見然莊王時娶人伍參見左氏傳舉其子也新序以為士慶呂氏春秋以為成公賈不言伍舉

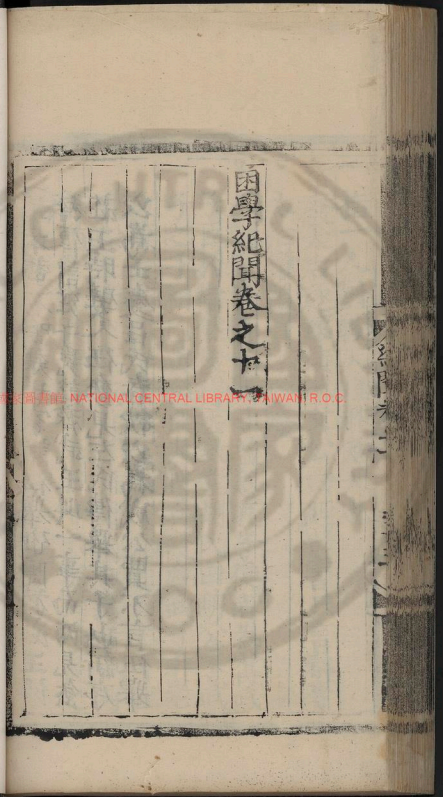
困學紀聞卷之十

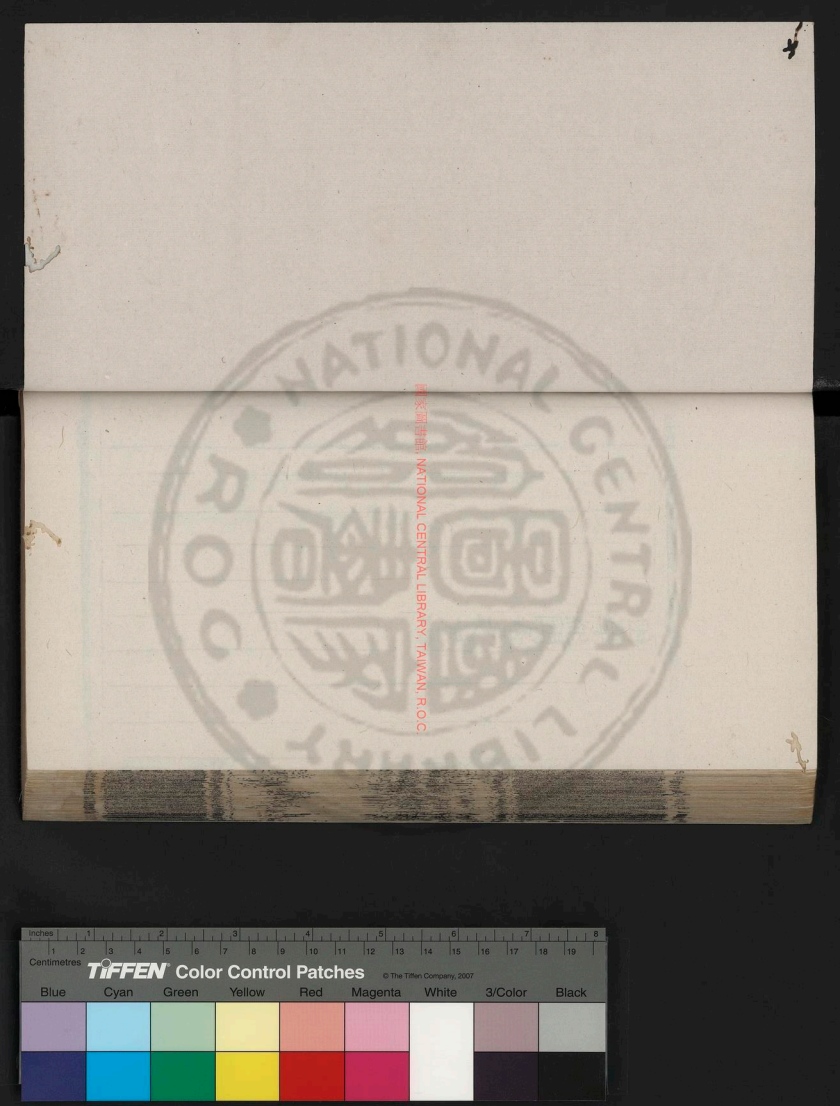

國家圖書館 NATIONAL CENTRAL LIBRARY, TAIWAN, R.O.C.
inches
Centimetres
TIFFEN Color Control Patches
© The Tiffen Company, 2007
Blue Cyan Green Yellow Red Magenta White 3/Color Black

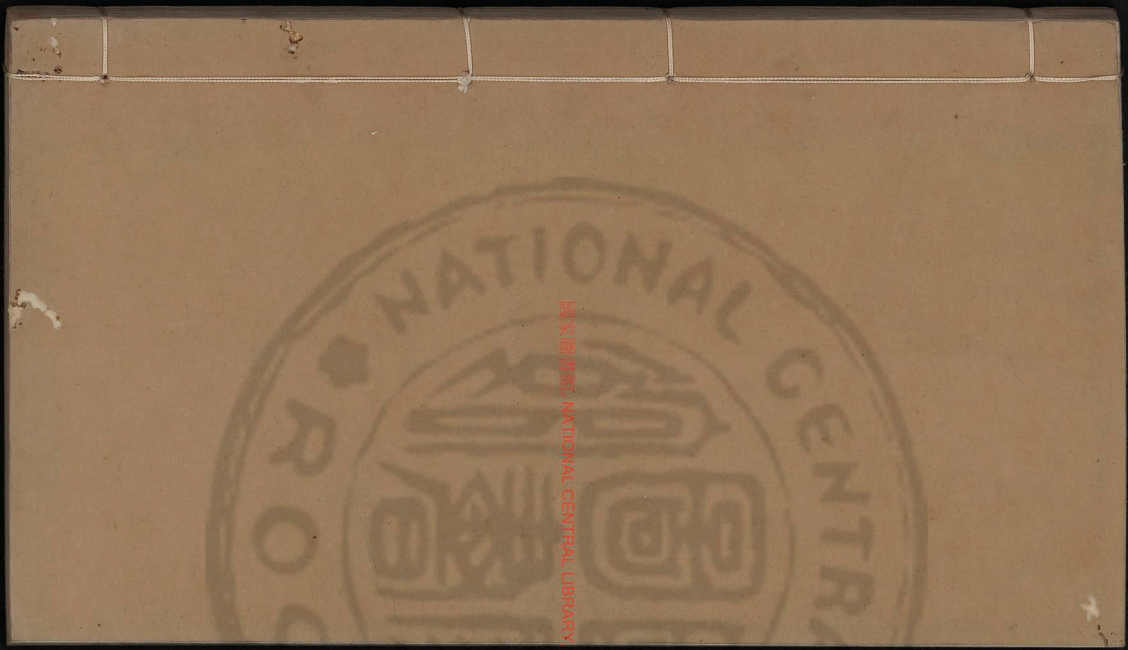
國家圖書館 NATIONAL CENTRAL LIBRARY, TAIWAN, R.O.C.

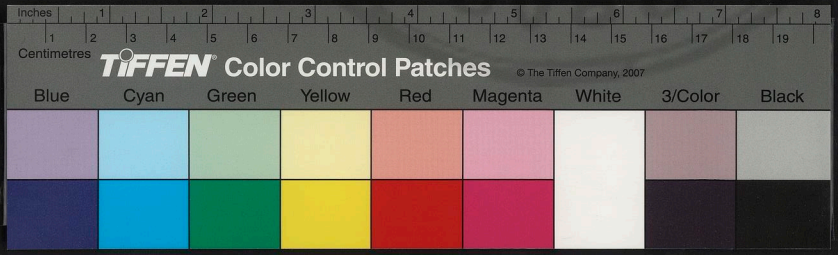

國家圖書館 NATIONAL CENTRAL LIBRARY, TAIWAN, R.O.C.
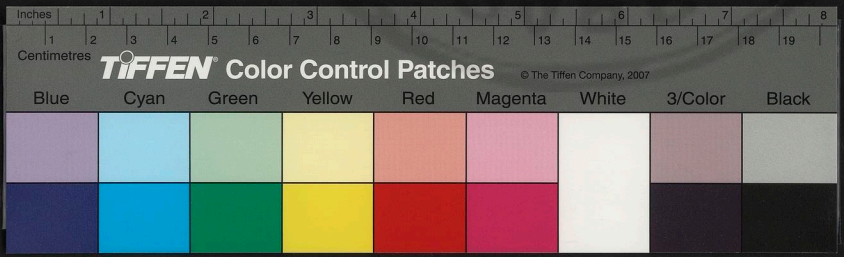

元齋居慶元路學鋟本困學紀聞卷五

積學齋徐乃昌藏書

國家圖書館, NATIONAL CENTRAL LIBRARY, TAIWAN, R.O.C.

311.32149 v.5

困學紀聞卷之十二

後學 王應麟 伯厚甫

攷史

三皇之書伏羲有易神農有本草黃帝有素問易以一變有本草素問以方技存其天手新安王梅叔云出於戰國之末

三皇象春五帝象夏三王象秋五伯象冬見于王莽傳蓋古之遺言也與邵子觀物同

司馬公詩曰虞舜在倦勤禹為天子豈有復南巡過過度湘水張文潛詩曰重瞳陟方時

國家圖書館藏 NATIONAL CENTRAL LIBRARY, TAIWAN, R.O.C.

二妃蓋老人安有泣路傍洒淚留讀之一問可以祛千載之惑

天官書云熟五斗米須李南隱李賀小傳如炊五斗黍許時本於此

趙使樂乘代廉頗頗怒攻樂乘使趙葱顏聚代李牧牧不受命此非為將之法頗牧特戰國之將爾易之師曰行險而順

太史公傳馮唐云上與父黥俱為枝黥之正直所謂仁者有勇剛毅近仁者也謂之枝可乎

周陽由蝮螫之毒爾其可以與黥並言乎汲

鄭同傳禮不可而以由與黥俱是謂鳥獸

也

晉生弔屈原曰謂跖蹻廣注楚之大盜曰莊蹻

韓非子楚莊王欲伐越杜子諫曰莊蹻為盜於境內而吏不能禁此政之亂也蹻蓋在

王時滇而南夷傳莊蹻者楚莊王苗裔也以其衆王滇此又一莊蹻也名氏與盜同何哉

淮南人間訓曰秦皇利越之犀角象齒翡翠珠璣乃使尉屠雎發卒五十萬為五軍一軍塞鐔城之嶺一軍守九嶷之塞一軍處番禺之

RESTRICTED - NUKWANA CRITICAL LIBRARY, TAIWAN, R.O.C.

都一軍守南野之界一軍結餘干之水三年不解甲弛弩使監祿轉餉又一卒鑿渠而通糧道以與越人戰校西嘔君譯吁宋而越人皆入叢薄中興入歌處莫自為秦置繩駿以為浮而夜攻秦人大破之殺尉屠雎伏尸流血數十萬乃發適戍以備之於是陳勝起於大澤秦擊越之事詳見于此大事記在始皇三十三年解題不引鴻烈書錄此以補遺離

王謙錢園趙同

太史公述楚漢春秋其不載於書者正義云項羽歌美人和之楚漢春秋云歌曰漢兵已略地四方楚歌聲大聲大氣盡賤妾何聊生是時已為五言矣五言始於五子之歌行露

楚漢春秋曰高帝初封侯者皆賜丹書鐵券曰使黃河如帶太山如礪漢有宗廟爾無絕世

王謙同

又曰惠帝崩呂太后欲為高墳使從未央宮而見之諸將諫不許東陽侯張相如泣曰陛下見惠帝家悲哀流涕無已是傷生也臣竊哀之太后乃止東陽侯張相如也又曰下蔡萬長晉

COPYRIGHT © NATIONAL CENTRAL LIBRARY TAIWAN ALL RIGHTS RESERVED

淮南王曰封汝爲千乘東南盡日所出尚未足黥徒群盜所邪而反何也謂英布史漢不載○漢天啓九國燕代齊趙梁楚荆吳淮南淮陽皆同姓也長沙異姓不與焉漢表削淮陽而劉長沙當從史記

斷而敢行鬼神避之見未而知本觀指而覩歸秋霜降者草花落木搖動者萬物作此戰國諸子之言而趙岳謂之爾雅非能爲此言也

舉書作十九章索隱云安世房中樂今改之漢志安世房中歌十七章郊祀歌十九章索隱

RESTRICTED NATIONAL CENTRAL LIBRARY USE ONLY

誤

御覽載潛子髡十酒說曰羅襦排門翠笄窺牖孟好事者因滑稽傳而廣之非戰國時語也鄒陽書齊用越人蒙漢書云越人子臧其事未詳

李斯傳注辯士隱姓名遠秦將章邯書曰云云此書在善文中隋志善文五十卷杜預撰

滑稽傳索隱淳于髡獻鵠於楚說苑云魏文侯使舍人毋擇獻鵠於齊魯連子云展無而爲魯君使遺齊君鵠鵠詩外傳云齊使獻鵠於

楚其事皆同而四書所載異
項羽紀說者曰人言楚人沐猴而冠耳法言以
為蔡生漢書以為綺生
漢高祖起布衣滅秦楚自後世處之並誇大功
業以為軼堯舜邁湯武矣其故今曰兵不得
休八年萬民與受甚今天下事畢其故天下
殊死以下言甚簡而無自矜之意此所以治
殿孫子享四百年之祚歟
王者莫高於周文伯者莫高於齊桓皆侍賢人
而成名此高帝之詔也宣帝可漢家自有制
度本以霸王道雜之孟已見於此詔矣劉向
稱賈誼雖古之伊管未能遠過伊管豈可並
言哉林少穎論之曰王霸之無辯漢世為尤
甚擬人之非倫漢儒為尤甚尊王絀霸言道義
不言功利一董仲舒而已
班固叙武帝名臣李廷年桑弘羊亦與焉若儒
雅則列董仲舒於公孫弘倪寬之間汲黯之直
豈十式之儔哉史筆之褒貶萬世之榮辱而
董猶渾殺如此謂之比良遷董可乎
為呂氏右祖為劉氏左祖軍中皆左祖按儀禮

NATIONAL CENTRAL LIBRARY, TAIWAN

鄉射疏云凡事無問吉凶皆祖左是以士喪禮及大射皆祖左唯有受刑祖右故觀禮乃云右肉祖注云刑宜施於右是也以此攷之周勃誅呂氏之計已定為呂氏者有刑故以右祖令之非以誑人心之從違也

與父老約為句下云法三章耳（傳高祖入京師約法十二條蓋倣此語而損之）

淮陰侯羞與樊噲伍然噲亦未易輕諫留君秦宮鴻門譙項羽拔陳入見一狗屠能之漢遂諸公不及也

吳斗南為漢書刊誤補遺朱文公答書曰劉氏所斷句如項羽傳由是始為諸侯上將軍儒林傳出入不淨所聞皆與史記合為原廟渭北見一書廁清之間有於字劉氏所疑亦有誤如溝洫志於疑字本文屬下句下文有於齊於蜀字皆是句首而劉誤讀屬之上句

通鑑不書符瑞高帝赤帝子之事失於刪削綱目因之（岐郭語雜以為說）

文章緣起有漢惠帝四皓碑今攷高士傳高車山上有四皓碑及祠漢惠帝所立

武帝元二年詔舉賢良文學之士董仲舒對策
三而辨陳留吏治之績其英明略同而武
帝之事史策不載僅見於通典刑法雜議
武帝紀元朔二年詔曰夫刑罰所以防姦也而
長文所以見愛也或云古僞本無注漢書作
而肆故所以見愛也
魏丁儀周成漢昭論云成王秀而獲實其美在
終昭帝苗而未秀其得在始必不得已與夫
始者

金僧志李悝為魏文侯作盡地力之教貨殖

云當魏文侯時李克務盡地力以larr文侯之
李克七篇在儒家魏文侯相
篇在法家魏文侯相
貨殖傳誤以史記正義云李悝向
貨殖賦見細德之險徼頹注云見苛細之人險
陂之證則徼當作徼見險證而去色斯蜂矣
見幾而作
史通述傳玄之言曰孟堅漢書實命世奇作及
興陳宗尹敏杜撫馬嚴撰中興紀傳其文曾
不足觀豈徇於時乎不然何不類之甚也

陸澄注班史多引史記此缺一言彼尚半句皆
采摘成句標為異說今其書不傳前輩謂班
之於馬時有遺失如琅琊之不言生有以起
自布衣而去也夫二字垓下之戰史載甚詳
而孟堅略不及
梁書劉之遴傳云古本漢書外戚次帝紀下諸
王表次外戚下在陳項傳前新唐書列傳蓋倣
此
臣衛傳注今有西京雜記其書淺俗出於里巷
多妄說殷成式云定信作詩用西京雜記事

自退改曰此吳均語恐不足用今按南史蕭
賁著西京雜記六十卷然則依託為書不止
吳均也
刑法志獄刑號為平矣酷吏傳序號為罔漏吞
舟之魚王溫舒傳廣平聲為鉅不拾遺曰號
曰聲謂名然而實否也書法婉而直
平當傳云漢興惟韋平父子至宰相愚謂周勃
亞夫父子為相事業過韋平遠甚班孟堅其
忘諸乎
藝文志于長天下忠臣九篇劉向別錄云傳天

THIS IS A DIGITAL COPY OF A BOOK PRESERVED BY THE NATIONAL CENTRAL LIBRARY, TAIWAN

下忠臣愚謂忠臣傳當在史記之録而列于陰陽家何也七畧劉歆所為班固因之歆漢之賊臣其抑忠臣也則宜

之名不聞曾西之氏不著仁義之說如山川出雲時雨既降而不有其功禮樂之言如鳳翔千仞非無蒭之網所能羅古之逸民也

陳萬年為三公而教其子以謟范滂姜叙之母一婦人而勵其子以義二漢風俗以是觀之一梁以折七國之鋒一琅邪以續典午之緒封

© THE NATIONAL CENTRAL LIBRARY, TAIWAN R.O.C.

建可以支變故安平之功以畫邑之王獨南陽之興以東部之翟義前行可以明人心卒憂邑之枝末雲張萬福之拜陽城服儒衣冠者亦可媿矣

功臣表雖有子遺耗矣孟康曰耗音毛頹師古曰今俗語猶謂無為耗嗎衍傳飢者毛食注案衍集毛字作无今俗語猶然或古亦通乎

衛綰以戲車為郎鼂錯論賢良曰戲車鼎躍咸出補史累功積日咸至卿相鼎躍東方朔謂鼎官鄧陽所謂鼎士也

武紀元狩二年秋匈奴昆邪王降置五屬國以處之注不載五屬國之名三輔決錄之地理志屬國都尉安定治三水上郡治龜茲天水治勇士五原治蒲澤張掖治日勒此武帝初置也若金城西河北地屬國置於宣帝時不在五屬國之數

張良張仲三十代孫張老十七代孫（張氏譜云仲見詩老見春秋）

史通云司馬相如始以自叙為傳敘事序叙但記自少及長立身行事而已今觀之本傳亦

見其為自叙又云相如自叙記其客遊臨邛以春秋所譏持為美談恐未必然意者相如集載本傳如貴誼新書末篇故以為自叙歟

桓譚新論漢百姓賦歛一歲為四十餘萬萬吏俸用其半餘二十萬萬藏於都內為禁錢少府所領園地作務八十三萬萬以給宮室供養諸賞賜漢財用之數大畧見此

何武曰衡弟在位淮南寢謀李尋曰淮南王作謀之時其所難者獨有汲黯今人多以淮南寢謀稱黯而不及青才能不若節義也（汲黯在朝）

THE NATIONAL CENTRAL LIBRARY PRESERVATION

淮南衡山列傳卷十一

見吳越春秋語

四漢末郭欽蔣詡栗融龐參蘇章曹竟不仕於
莽皆隱孔休纂勳劉宣與卓茂龔勝鮑宣同
志不莽時親傳王皓王嘉并弃官親李傳漢史
不能表而揚之為清節傳而僅附見其名氏
然諸君子清風勁烈立懦夫之志於百世之
下不待傳而彰

論衡孝明之世讀蘇武傳見武官名曰校中監
以問百官百官莫知

又云司馬長卿為封禪書文約不具子長紀黃

帝至孝武揚子雲歸宜帝至衰平陳平仲紀
光武班孟堅頌孝明漢家功德頗可觀見今
子雲書不傳平仲未詳其人孟堅頌亦亡

荀爽對策曰今臣僭君服下食上珠宜略依古
對策愚謂制度之別必有其書非但正法度
別上下之對也春秋繁露有度制篇

董仲舒三年不窺園法真歷年不窺園趙昱歷
年潛思不窺園門桓榮十五年不窺家園何
休不窺園者十七年

NTU LIBRARY NATIONAL CENTRAL LIBRARY TAIWANICA

TIFFEN Color Control Patches © The Tiffen Company, 2007
Inches 1 2 3 4 5 6 7 8 9 10 11 12 13 14 15 16 17 18 19
Centimeters 1 2 3 4 5 6 7 8
Blue Cyan Green Yellow Red Magenta White 3/Color Black

號萬石者五家漢石奮及四子皆二千石號萬石君馬揚為弘農太守八子皆為二千石亦號萬石君嚴延年兄弟五人至大官亦號萬石嚴嚴秦誤為嚴川太守群從同時為二千石者五人號萬石秦氏唐張文瓘為侍中四子皆至三品號萬石張家

漢丞相再入二人周勃孔光御史大夫再入三人孔光何武王嘉後漢大尉再入二人劉矩馬日磾三入一人胡廣司徒再入二人魯恭胡廣司空三入一人牟融唐宰相再入五十

七人長孫无忌至裴休極三入十二人武承嗣至鄭畋四入三人韋巨源姚元之韋安石五入三人蕭瑀裴度崔胤

宋禮志云漢文以人情奉簿國喪革三年之紀光武以中興崇儉七廟有共堂之制魏祖以後感宜橋終歛去牖樹之數晉武以江郊不異二至并南北之礼豈三代之典不存哉取其應時之變而已愚謂四事唯長紀廟制先儒議其失

揚雄河東賦義和司日旗倫奉輿注云倫古善

THE NATIONAL CENTRAL LIBRARY, TAIWAN R.O.C.

御者愚嘗攷韓詩外傳孔子云美哉顏先父之御也馬知後有輿而輕之知上有人而愛之至於顏倫必妻之馬知後有輿而輕之知上有人而敬之此顏倫善御之事也書此以補漢注之闕

秦亡於嬰而莽立嬰以嗣平遠漢之亡也張良蒼陳遵曰學武者易持效子者難陳無已為秦少游字云行者難工處者易持呂成公書趙忠定公行實後云處者易持出者難立皆本張良之意

楊盈川縣川令誌云伐恭王之子鄧容為侯川盈公刊文苑英華校正以為建元王子鄧容為侯今云伐恭之子未詳愚按漢書王子侯表土軍侯鄧容代共王子此盈川所用也

嚴延年刻奏霍光擅廢立無人臣禮不道哉寢朝逮肅焉呂成公大哉延年之奏也自漢齊之後一人而已沙隨程氏謂延年女壻納為昌邑王賀妻生子女持轡惟漢人風俗之厚故不以為嫌王元石曰宣帝時有大議論三延年以不道劾光夏侯勝言武帝不宜立

RESTRICTED - NATIONAL CENTRAL LIBRARY. TAIWAN R.O.C.

廟與有司謀故太子曰庶皆後世有所不能廣
趙相趙王申屠嘉能使近習畏之若翼延亦能使
晁錯對策首云平陽侯臣窋等所舉賢良方正
太子家令臣錯自言所舉之人及真官爵無
所隱漢制擢古也自後史無所紀唯魯張九
齡對策首云嗣魯王道堅所舉道德吕利
行秘書郎張九齡自
密不復見此矣道堅二靈夔之孫本傳稱
其少嚴有禮法是以能舉九齡而秉史筆者

不書於傳僅見九齡集

皇甫謐高士傳云成公者成帝時自隱姓名常
誦經不交世利時人號曰成功成帝時出遊
問之成公不應節止曰朕能富貴人能殺人
予何能逆朕高成公曰陛下能貴人臣能不
受陛下之官陛下能富人臣能不受陛下之
祿陛下能殺人臣能不犯陛下之法上不能
折使即二人就受改事十二篇班史逸其事
孟堅譏太史公之退處士而不為逸民立傳
是以有目睫之論

NATIONAL CENTRAL LIBRARY, TAIWAN, R.O.C.

高帝紀群臣曰帝起細微撥亂世反之正平定天下為漢太祖功最高上尊號曰高皇帝此謚議之始也崔駰章帝謚議見太平御覽歐陽子曰始為朋黨之論者甚於作俑遺禍後世史籍望之周琪劉更生同心謀議弘恭石顯秦望之堪更生明黨欲專擅權勢朋黨二字始見於此遂為萬世之禍可謂一言喪邦何武為沛郡大守從富家翁之子訟奪女財以與子謂翁之思雷弘逮乘崖斷杭民子婿事其意類此

古今人表許縣巢父為二人譙周古史考許由夏常居巢故一號巢父則巢許為一人應休璉又謂之山父

儒林傳毛莫如少路宋景文公引蕭該音義案風俗通姓氏篇混毛氏太吳之良佐漢有毛莫如為常山太守案此莫如姓非毛應作毛字音從本反禹貢按溝洫志云自塞宣房後河復北決於館陶分為屯氏河頻師古注屯音大門反而隋室分析州縣誤以為毛氏河乃置毛州失之甚矣以此證之則毛屯之相混

www.libtool.com.cn

久寖屯之為民於此可攷廣韻云後蜀錄有
法部尚書屯度（度音托）與蕭
王式以詩授褚少孫褚氏家傳云即續史記褚
先生（博士）為
田何子裝釋文序錄作子莊（高士傳字莊）
樓護傳云論議常依名節東萊謂居五侯之門
而論名節猶為盜跖之徒而稱表齊也陳群
為曹操寖而傳三雅杖名義其能免樓護之
譏乎

虛封蓋自此始按漢舜會傳賜爵封號賢成
君類注云楚漢之際權設籠策假其位號或
得邑地或空受爵則虛封非始於建安也
崇文總目史傳十卷漢焦之名本於此
壺關三老茂漢武故事以為鄭茂類師古曰荀
悅漢記云令孤茂今漢記本脫令孤茂三字
御覽上黨郡記令狐徵君隱城東山中
張敞集朱登為東海相遺敞蟹報書曰蓬伯玉
受孔氏之賜必以及鄉人敞謹分斯貶于三
老尊行者昌敢獨享之其言有儒者風味

REPRODUCED BY NATIONAL CENTRAL LIBRARY, TAIWAN R.O.C.

宣帝以刑餘為周召非獨弘石也平恩侯亦刑餘而魏相因以奏事戚宦之禍漢自宣帝始也

宣紀神爵三年益吏自石以下奉十五通典引應劭曰張敞薄昏之言倉粟實而知禮節衣食足而知榮辱今小吏奉率不足常有憂父母妻子之心雖欲竭身為廉其勢不能可以什率增天下吏奉宣帝乃益天下吏奉什二與漢紀不同

黃霸傳鵠雀頹氏注當為頴徐楚金攷說文當為鴈

黃極經世書惠帝崩立無名子為帝王陵諍非劉氏而帝者非劉宮中自有非劉氏而帝者矣

賈捐之上書罷朱崖杜佑云捐之宜之孫高見實類其祖

漢之劉歆魏之元韶責宗國以微利而身亦不免小人可以戒矣

張文潛文帝論謂絳侯之迹異於韓彭者無幾文帝所以裁之者乃所以深報之也其說大旨謂體貌大臣而屈其節乃正論也

BEIJING NATIONAL CENTRAL LIBRARY, TAIWAN, R.O.C.

楊雄自比孟子而校獵賦乃曰羣公常伯楊朱墨翟之徒學孟子而尊楊墨與法言背馳矣樓護之執呂寬小人之不義者也不當傳於游俠法言獨稱朱家之不德以為長者樓護朱家之罪人也

讓美德也然當審其是非趙充國不歸功於二將軍君子以為是頗真如歸功於賢臣明君子以為非

劉道原曰歷代國史其流出於春秋劉歆敘七略王儉撰七志史記以下皆附春秋荀勗分

四部史記舊事入丙部阮孝緒七錄記傳錄記史傳由是經與史分

漢名臣奏丞相薛宣奏漢興以來深考古義惟萬變之備於是制宮室出入之儀故司馬殿省門闥至五六重周衛擊刁斗近臣侍側尚不得著鉤帶入房（太平御覽）

匈奴遺漢文帝書曰天所立匈奴大單于又曰天地所生日月所置匈奴大單于突厥致書隋文帝曰從天生大突厥天下賢聖天子伊利俱盧設莫何沙鉢略可汗

NATIONAL CENTRAL LIBRARY, TAIWAN R.O.C.

西山先生稱天台劉涇文獻學史傳數百千言漢許后上成帝書於班史為隱辭處學者多不道一日對客論奏何妥薄命端遇竟寧前及設為屏風張某所等語無一字差牖綴讀史李靖曰張良所學六韜三略是也韓信所學孫武是也光武詔報臧宮馬武引黃石公記隋志有三略三卷館閣書目為後人依託之說世有素書一卷六章曰原始曰正道曰本德宗道曰求人之志曰遵義曰安樂皆公式云蓋亂無統蓋采諸書成之謂晉有黃石公於下邳中授張良書亦

說也初學記又引黃石公陰謀教法

董仲舒在建元初對策願興太學置明師以養天下之士數考問以盡其材傳謂立學校之官自仲舒發之故之武帝紀建元五年置五經博士此所謂學校之官也元朔五年始有禮官勸學之詔於是丞相弘請為博士置弟子員儒林傳所載其著功令也詳於取而畧於教不過開祿利之途而已明經而志青紫教子而擬籧篨孰知古者為已之學哉儻以仲舒為相使正誼明道之學行於時則學者

RESTRICTED NATIONAL CENTRAL LIBRARY TAIWAN R.O.C.

後儀王 應麟 伯厚甫

攷史

翟公巽謂范蔚宗書語近詞冗事多注見其自叙云比方班氏非但不愧今叢脞乃爾豈筆削未定遽傳之耶乃删取精要總合傳註作東漢通史五十卷未見其書

致堂論馬援曰光武非簡賢者必以其女為太子妃逆防未然故不授以重任按馬后紀入太子宮在援卒之後防未然之說非也

興於禮義庶幾三代之風豈止楸楸多文學之士爭

韓信無行不得推擇為吏陳湯無節不為州里所稱王尊王章皆以學問顯貴諸儒排擯不容于陵降匈奴班固士大夫以為愧蔡邕之後鄉黨清議稽古之士以禮官勸學則曰崇鄉里之化

後儀王 應麟 伯厚甫

攷史

翟公巽謂范蔚宗書語近詞冗事多注見其自叙云比方班氏非但不愧今叢脞乃爾豈筆削未定遽傳之耶乃删取精要總合傳註作東漢通史五十卷未見其書

致堂論馬援曰光武非簡賢者必以其女為太子妃逆防未然故不授以重任按馬后紀入太子宮在援卒之後防未然之說非也

興於禮義庶幾三代之風豈止楸楸多文學之士爭

韓信無行不得推擇為吏陳湯無節不為州里所稱王尊王章皆以學問顯貴諸儒排擯不容于陵降匈奴班固士大夫以為愧蔡邕之後鄉黨清議稽古之士以禮官勸學則曰崇鄉里之化

呂成公謂馬援還書王昶戒子舉可法可戒者以教之其心固善不知所教者本不欲其言人之過言未脫口而已自言人之過何其反也

東觀漢記光武詔曰明設册書之信廣開東方之路（路疑脫誤據傳補）（傳疑當作博）（博疑當作博）（此句見陳忠傳）（此句見楊賜傳）

明帝為太子諫光武曰有禹湯之明而失黃老養性之福夫禹湯之道竟舜之道也不以聖人之道養性而取諸黃老謂之學通尚書可乎以無逸之心明政之體君道盡矣何羨乎

黃老

謝承父嬰為尚書侍郎每讀尚書及光武之後得相名臣葉文通訓條在南宮祕於省閣惟堂郎中侯道取急因得開覽（謝承後漢書見文選註）尚書作詔文（觀尚書即乃今中書舍人）

鍾離意謂成湯遭旱以六事自責本於荀子貴瓊謂魯禮遇旱以六事自讓本於春秋考異郵

郅惲上書王莽云取之以天還之以天莽猶能

COPYRIGHT NATIONAL CENTRAL LIBRARY, TAIWAN R.O.C.

救之此祖伊之得全於殷紂之世也
實充對策見袁宏紀而范史不載
文苑傳自東漢始而文始卑矣
漢政歸尚書魏晉政歸中書後魏政歸門下於
是三省分矣
為杜密之居鄉循效陳孟公杜季良也為劉勝
之居鄉循效張伯松龍伯高也制行者宜知
所擇
東漢有佛書而諸臣論議無述其言者唯襄楷
云浮屠二宿桑下

班固傳西都賦云招白閒下雙鵰揚文竿出比
目二白為對白閒猶黃閒也註云弓名文選以閒為鬬
御覽引風俗通白鬬古弓名文選以閒為鬬
非弓名也
東都賦正予樂校讀文改為樂為太予文選李善注亦引大
予之臣乃解為正樂今本作雅樂亦誤蓋五臣李善
改為
永民施御注引括地圖曰夏德盛二龍降之禹
使范氏御之以行程南方按左傳范宣子曰
昔匄之祖在夏為御龍氏括地圖之說本於

© THE NATIONAL CENTRAL LIBRARY, TAIPEI, TAIWAN, R.O.C.

此欲絲墨謂劉累學擾龍於豢龍氏以事孔
甲賜氏曰御龍非禹也
文選放歌行注引崔元始正論永寧詔曰鍾鳴漏盡洛陽城中不得有行者永寧漢安帝年號元始崔寔字也後漢紀不載此詔
崔寔四民月令案文公謂見當時風俗及其治家整齊即以嚴致中之意
崔寔政論云諺曰一成再敗好兒喑啞唐太宗之言蓋出於此 兒與人同如以可兒為可兒
則者必仁佞者必不仁龐涓為人遜順而兇武
以託孤期之不唯失於知人其感於佞甚矣
子陵所以鴻飛冥冥也慷仁輔義之言豈特
規侯霸哉
東漢三公無出楊震李固之右而始進以鄧梁
君子以為死故易之漸曰進以正
曲禮少儀之教教幼不肖事長不肖不肖事賢
東都之李風化何其美也魏昭請於郭泰願
在左右供給灑掃荀爽謁李膺因為其御晃
謗之歸鄉人敖陶黃穆侍衛於旁應對賓客
闕里兼衆不過是矣

NCL 國家圖書館 NATIONAL CENTRAL LIBRARY, TAIWAN R.O.C.

中平二年昆陽令愍縣役之害結罷言府收其舊直臨時募願不煩居民太守丞為之立約見於都鄉正街彈碑此募役之始也

孔子曰故者毋失其為故也蘇章借故人以立威其流弊遂為干禁淩懷忠厚之倫不復見若章者難與並為仁矣

精廬見黃帝傳乃講授之地即劉向包咸楊震傳所謂精舍也又選任彥升表用精廬字音注引王阜事五臣謂寺觀誤矣

孔北海荅王脩教曰絲清身潔已歷試諸難謂和鮮過惠訓不倦余嘉乃歎應乃懿德用告爾于王庭其可辭乎辭溫雅有典誥之風漢郡國之條教如此悉歷試諸難

孝女叔先雒水經注以為光武終符縣人又引益部耆舊傳符有先洛縣即梗道有張帛劉贛父東漢刊誤謂列傳第七十九注取淺陋章懷注書分屬諸臣疑其將終篇故特舉耳今觀前句如論衡虞天公注引前書云老翁何為首鼠兩端老翁即天翁其說甚矣曹娥碑云盱能撫節按歌婆娑樂神以五月時

© 2018 NATIONAL CENTRAL LIBRARY, TAIWAN R.O.C.

迎伍君傳云迎婆娑神誤也
文選文分存九十篇而銘墓居其半曰碑曰
日神誥曰衰讚其實一也自云為郭有道碑
獨無愧辭則其他可知矣其頌胡廣黃瓊幾
於老韓同傳若繼成漢史豈有
周擧傳太原舊俗以介子推焚骸有龍忌之禁
一月寒食按淮南要畧云操合鬥寒谷有龍
民注中國以鬼神之亡日忌此胡南越皆謂
之有龍
郭汲為并州牧有童兒騎竹馬來通云晉陽

竹事不可信
光武紀建武二十二年陳留太守王況為大司
徒二十七歲延傳注引謝承書曰況章和元
年為司徒謝承書誤也
漢詔令人主自親其文光武詔曰司徒堯也非
胥樂也明帝詔曰方今上無天子下無方伯
豈代言者所為哉
晉鑒論漢晉春秋以蜀漢為正朱文公謂晉文
自帝魏後實盡更張然晉人已有此論
三國昌崎司馬公通鑑以魏為正統蓋本陳
朱子

JEN-HUA LIBRARY, NATIONAL CENTRAL LIBRARY, TAIWAN R.O.C.

細目以蜀漢為正統釐然矣於天文則蜀
惑守心魏文帝疽而吳蜀無他此黃權對魏
明帝之言也若可以魏為正矣月犯心大星
王者惡之漢昭烈疽而魏吳無他權將何辭
以對

邵公濟謁武侯廟文云公昔高卧隱然一龍鬼
蜮亂世其誰可從惟明主車漢氏之宗相挽
以起意氣所同欲持尺箠驅逐妖雄天未悔
禍世豈能容惟史臣書法言非公惟大夫周
誤國非忠廟食故里羞與南先置公左右不

NATIONAL CENTRAL LIBRARY TAIWAN ROC

TIFFEN Color Control Patches © The Tiffen Company, 2007
Blue Cyan Green Yellow Red Magenta White 3/Color Black
Centimetres Inches

世僕童我實辱之筆公之官春秋之法孰有
不恭俾千萬年仰其高風(陳書傳同)(周書傳同)(今果陵楊誤)(駢人)
筆驛詩建旄陳迹(然想見遊從時道)(駢人)
一等人間(皆城予不堪瞻東作降臨公祠之)
文(作)儀果

君子小人之天壽可以占世道之否泰諸葛孔
明正五十四法孝宜纔四十五龐士元僅三
十六而年過七十者乃奉書已降之諸周也
天哉厥漢德哉

諸葛武侯曰教利之交難以經遠出之相知溫
不增華寒不改葉貴四時而不衰歷夷險而

益國太平御覽引要覽云

武侯不用魏延之計非短於將略也在易師之上六曰小人勿用

三國魏有慕絨吳有屬盛皆受制強臣蜀漢未亡之前庸主尸位而國無內憂昭烈武侯之規摹遠矣

水經注引武侯與步騭書曰僕前軍在五丈原在武功西十里馬家在武功東十餘里有高勢攻之不便是以留耳武侯表云皆遠處大盤孟琰據武功水東司馬懿因水長攻破

HUAJI JIAO NATIONAL CENTRAL LIBRARY, TAIWAN, R.O.C.

普臣作竹橋越水射之橋成馳去此可以武侯傳之闕脫新沐門末時在膳及子尚弟

古節以見善善及子孫之義南軒承以為然以為膳任無將相而不能極諫以去黃皓諫而不聽又不能奉身而退以與主之一悟可謂不克肖矣兵敗身死雖能不降僅勝於賣國者耳以其猶能如此故書子膳嗣爵以徵見善善之長以其智不足稱故不詳其事不足法也此論甚精

然謂武侯之才十倍曹丕以丕之盛終身不

敢議蜀也司馬懿畏蜀如虎非武侯之敵史通云陸機晉史靈張拒鄧之鋒又云蜀老猶存知葛亮之多枉然則武侯事蹟湮沒多矣

八陣圖辭士龍曰圖之可見者三一在沔陽之高平舊壘一在新都之八陣鄉一在魚復永安宮南江灘水上桑季通曰一在魚復石蹟迄今如故一在廣都土壘今殘破不可考

君子其潛如龍非遇蜀烈風不起其翔如鳳非醴泉甘露不食司馬德操諸葛孔明俱隱於襄陽而仕止殊趣玄成徐庶俱隱於黃冠

而出處異如用之易地則皆然

鄧艾取蜀行險以徼幸閻伯才陰平橋詩云魚腹瞿塘坐縛甫時可嘆蜀無人

張文潛梁父吟曰永安受詔惠卤兩手挈庸愚是天意渭上空張復漢猶蜀民已哭歸師至堂堂八陣竟何為長安不見漢官儀鄧艾老翁誇至計誰周鼠子辨興衰其言悲壯感慨蜀漢始終盡於此矣說齋云人心思漢王郎假之而有餘人心去漢孔明扶之而不足舜禹有天下而不與焉魏文喜躍於為嗣之初

NATIONAL CENTRAL LIBRARY, TAIWAN R.O.C.

大饗於憂服之中不但以位為樂而已其蓁
漢也哆然自以為舜禹可以欺天下乎體拜先
君墓與支人雙泣拍之丁為詩云樂至憂至拊
復來云可不極孺情其末流至拊阮藉禮
法之自魏
晉傳玄曰魏武好法術而天下貴刑名魏文蓁
通達而天下賤守節然則放曠之風魏文實
倡之程子謂東漢之士知名節而不知節之
以禮迨至苦節苦節既極故魏晉之士變而
為曠蕩愚謂東都之季豈附曹群忘漢篡慝
化為莽矣苦節之士安在哉傳玄之言得之

律章句馬鄭諸儒十有餘家魏明帝詔但用鄭
氏章句范蜀公曰律之例有八以法皆各其
及即若若春秋之凡宋莒公曰應從而遠堪
快而關此六經之亞文也
魏以不仁得國而司馬氏父子世執其柄然飾
義之臣鬻巨姦之鉞若王凌以壽春欲誅誅
而不克文欽毋丘儉以淮南欲誅師而不遂
諸葛誕又以壽春欲誅昭而不成千載猶有
生氣魏為有臣矣郭淮仲謂史稽晉凡忠於
魏者為叛臣齊史稽凡忠於宋者為逆黨

NATIONAL CENTRAL LIBRARY TAIWAN R.O.C.

史通亦云古之書事也今亂臣賊子惧今之書事也使忠臣義士羞學如牛毛戚如麟角出將子萬機論司馬享自謂魏貞士子上不如魯叔貞下不如朱全昱謂之正可乎

魏文帝詔曰三世長者知被服五世長者知飲食（言被服飲食難備俗語有此本）管幼安如郭林宗天子不得臣諸侯不得交蘇文定贊之曰少非漢人老非魏人何以命之天之逸民

江表傳群臣以孫權未郊祀奏議曰周文武郟鄏非必中土權曰文王未為天子立郊于鄏見何經典復奏曰漢郊祀志匡衡奏言文王郊於鄏權曰文王德性謙讓處諸侯之位明未郊也俗儒臆說非典籍正義不可用權之識見高於群臣矣漢儒不及也

孫權破關羽而昭烈復漢之志不遂權稱臣於曹操稱說天命英雄之氣安在哉此朱子曰權亦漢賊也

晉高悝傳注虞喜志林曰或問悝寧以為君子歟

TIFFEN Color Control Patches © The Tiffen Company, 2007
Blue Cyan Green Yellow Red Magenta White 3/Color Black
Centimetres Inches

事而懼好謀而成又曰往聞長寧之戰文禄
(音錄)覩文禄謂費禕也長寧未詳其人蓋蜀人
也廣韻引何氏姓苑有況姓盧江人
嚴畯之邀吕蒙有鄭子友之風陸遜之薦淳于
式有晉明之風矣安得不興乎
孫堅興兵皆以輕敵隕其身權出合肥之圍赤
幸而免
孫休之遣等衡有高帝之度其討孫琳有叔孫
通子之斷吳之賢君也
孫峻薦諸葛恪可付大事而恪終死於峻之手

易曰比之無首無所終也漢昭烈託孤於孔
明而權乃託孤於恪劉孫之優劣於此可見
吳築塗塘晉兵出塗中塗音除即今合肥梁堰
水曰除河南屬於淮水上立清流關(關音古頑
反)元和郡縣志滁州即塗中
楚莫敖(音傲)於蒲騷之役將自用也諸葛恪東關
之勝亦以此敗其失在於自用
史通云晉史所采多小書若語林世說搜神記
幽明錄是也曹干兩記孫檀二陽秋皆不之
取其中所載美事遺略甚多(紀孫盛陽秋檀道鸞
續晉陽秋干寶晉紀)

KYOTO UNIVERSITY CENTRAL LIBRARY TAKAYA BOOK

晉陽秋又云唐修晉書作者皆詞人遠慕史遷
遠宗徐廣晁子止亦謂晉史叢冗最甚
李華云千寶著論近生化根源（謂晉紀論以民情風教國家安
危）
於荀豐城劍賦謂吳亡而氣猶見其應晉室之
南遷思謂豐城二劍事出雷次宗豫章記所
謂孔章有即雷煥也益之宗之族山劉知幾
所云莊子鮒魚之對貴生服鳥之辭施於寓
言則可求諸實錄則名而唐史官之撰晉史
後人因而言之誤矣顏師注漢書凡

撰述方志新異守舊者皆不錄注史猶不取
況作史乎（錢大昕文類駁）
晉元帝為牛氏子其說始於沈約而魏收鳥夷
傳因之唐正觀史官脩晉書亦取焉王劭謂
沈約喜造奇說以誣前代劉知幾亦以為非
而致堂乃謂元帝身姓司馬遷矣
演繁露云晉郭展為大僕留心於養生而廐馬
充多緒尼為太僕敘列其事皆推養生而
致之於馬今按郭展事見晉諸公贊緒尼為
乘輿箴見晉書非太僕箴也蓋誤以二事為

© NATIONAL CENTRAL LIBRARY, TAIWAN R.O.C.

一

后妃傳贊持尺戚帝庾傳論牙尺垂訓帝深念於易坐按放尝小說晉成帝時庾后臨朝諸吏誅南頓王宗帝問南頓何在答曰黨峻作賊已誅帝知非黨曰言舅作賊當復云何庾后以牙尺打帝頭云兒何以作爾語帝無言惟張目熟視諸吏甚懼

阮嗣宗蘇門歌曰日沒不周西月出卅開中陽精敝不見陰光代為推亭亭在須臾厭厭將復隆富貴俯仰間貧賤何必終其有感於斯

昭之際孚然勸進之作焉能遵春秋之旨及鏡索照出夏侯湛抵疑湛贊閔子騫云聖既擬天賢亦帝聖前已有此語矣

東坡謂劉壯輿曰陶威公忠義之節横秋霜而貫白日晉史書折翼事豈有是乎陳忠肅亦曰陶公被誣以晉之刑政不行於庾元規也元規以筆札嗤王隱折翼化鶴之事隱於杜述業共為之也

庾冀謂天公情憒李文饒曰昔秦時令策謂之天醉豈天之常醉哉吁為天者亦難矣詩云

民今方殆視天夢夢既克有定爾人弗勝有
皇上帝伊誰云憎是之謂知天（天醉見張衡西京賦疫牲）
（南江賦）
何曾荀顗之孝論者比之曹閔夫以孝事君則
忠不忠於魏又不忠於晉非孝也顗之罪浮
於曾曾之驕奢禍止及家顗之姦媚禍及天
下
山濤欲釋吳以為外懼又言不宜去州郡武備
具深識遠慮非清談之流也頗近之於七賢
（以山王然戎何足以比濤晉之於王也）

康節邵子西晉吟有刀難部公閒腹無木可烏
元海頭禍在夕陽亭一句上東門脯狼悠悠
孜之晉史實充納女以壬辰劉曜陷長安以
丙子相去纔四十五年姦臣薛安之敗國家
吁可畏哉（秘之秘孜之孜悲元）
江黙云唐虞三代有疑赦而無大赦漢唐有大
赦而無郊赦故大赦始於春秋而郊赦始於
五代愚謂晉王莽之誥簡文云中興以來郊
祀往往有赦豈謂非宜則郊赦東晉有之非
始於五代也

通鑑秦兵既盛謝玄入問計於謝安安夷然答曰已別有旨既而敕然玄不敢復言乃令張玄重請安遂命駕出遊山墅與玄圍棋賭墅綱目卷十一玄不敢復言乃令張玄重請二句則圍棋為張玄乎謝玄乎世說注引續晉陽秋曰與兄子玄圍棋然二玄當如漢書敘臣勝臣夏侯勝以姓別之

王導之孫謐憑墜于桓玄謝安之孫濬持琊于劉裕此朱子所以嘆爾守之生也

桓玄篡逆下承之謂宗廟祭不及祖知葵使之不長亂臣賊子祭及其祖可以長世乎斯言不當汙簡牘

晉史忠義傳可削者三人辜忠不見裴頠辭張華之辟初節亦足稱矣而仕於劉聰為之討羌而死非為晉死也謂之忠義可乎王育仕於劉淵劉敏元仕於劉曜舍順從逆皆失節者也忠義安在哉唐之修晉史也許敬宗李義府與東筆焉是惡知蘭艾鸞梟之辨

陶淵明讀史述夷齊云天人革命絕景窮居述

THE NATIONAL CENTRAL LIBRARY TAIWAN R.O.C.

箕子云矧伊代謝觸物皆非先儒謂食薇飲水之言衡木填海之喻至深痛切讀者不之察爾頗延年誄潛明曰有晉徵士與通鑑綱目所書同一意南史立傳非也

策扶老以流憩謂扶老籐也見後漢蔡順傳注

潛明與子懽等踈頴川韓元長謂韓融懽子後漢北記稚春謂泥瓶晉書有傳集云范雅春盖避唐諱改為稚字

朱文公曰陶公栗里前賢題詠獨類魯公一篇令人感慨今攷魯公詩云張良思報韓讓參

恥事新狙擊苦不就舍生非拖紳鳴呼陶潛明爽葉為晉臣自以公相後每懷宗國也題詩庚子歲自謂義皇人手持山海經頭戴漉酒巾與與孤雲遠鞅隨還鳥泯見廬山記集不載

樂廣客蛇影與風俗通所載杜宣事同

蒼龜傳救畢苑以為晉明帝與符堅載記同

嵇康魏人司馬昭惡其非湯武而死於非辜未嘗一日事晉也晉史有傳廣之羞也後有良史宜列於魏書

NATIONAL CENTRAL LIBRARY TAIWAN 國家圖書館

司馬師引二敗以為已過司馬昭怒王儀責在元帥之言昭之遏甚於師

劉毅失節於劉聰而戒子孫曰事君當務幾諫大節已虧其言之是非不足論也

干寶論晉之創業立本固異於先代後之作史者不能為此言也可謂直矣

焚石勒之幣江左君臣之志壯矣僭號之國十六而晉敗其一蜂蠆螫手不可以

清談議晉

晉簡文詠庾闡詩云志士痛朝危忠臣憂主辱

東魏靜帝詔謝靈運詩曰韓亡子房奮秦帝魯連恥本自江海人忠義動君子至今使人流涕

祖逖曰晉室之亂非上無道而下怨叛也晉之德澤遠矣逖戈仲曰亟自歸於晉王猛曰勿以晉為圖人心知義非後世所及也

南豐記王右軍墨池云愛人之善雖一能不以廢惠謂右軍所長不止翰墨其勸啟浩內外協和然後國家可安其止浩北伐謂力爭武功非所當作其遺謝萬書隨事行藏與士

BIBLIOTECA NACIONAL CENTRAL LIBRARY CAMARA R.O.C.

卒同甘苦謂謝安虛談廢務浮文妨要非當世所宜言論風旨可著廊廟江左第一流也不可以藪掩其德謂之一能過矣

蔡容恪尚在憂方大耳如得臣猶在憂未歇也

覘國者以人為輕重

宣帝紀論竊鍾掩耳以衆人為不聞出淮南子

楊慈不改義熙年號其志如陶靖節孰謂夷無

人哉 晉武 郡王

袁宏以侯治比胥為等似知恥矣而失節於桓溫之九錫恥安在哉

謝邈傳孝武多賜侍臣文詔辭義有不雅者邈輒焚毀之通鑑云帝好為手詔詩章以錫侍臣或文詞卒爾徐邈應時奉敏還者刊削皆使可觀經帝重覽然後出之此一事也晉書以為謝邈通鑑以為徐邈必有一誤

晉之伐吳杜預曰孫皓或怖而生計則明年之計或無所及隋之伐陳文帝授柄於江曰使彼懼而知改吾又何求隋文之識若優於預矣以時攻之吳猶有死守之臣杜預所以說形而不敢露陳不聞力戰之將隋文所以衡

行而無所忌預之言近乎實文帝之言非其誠也

文心彫龍謂江左篇製弱乎玄風續晉陽秋曰正始中王何好莊老至過江佛理猶盛郭璞五言始會合道家之言而韻之許詢孫綽轉相祖尚而詩騷之體盡矣（愚謂康樂習詩騷之支耳非所見矣）

梁武帝勑群臣自太初終齊撰通史六百二十卷元魏濟陰王暉業起上古終宋著科錄二百七十卷其書無傳高氏小史自天地未分至唐文宗為百二十卷今雖行而傳者鮮自書契以來未有如通鑑者

宋周朝有續幕賓筍著衣之論司馬文正公有初目食之說皆足以徵世迷

魏之篡漢晉之篡魏山陽陳留猶獲考終亂賊之心猶未肆也宋之篡晉踰年而弒零陵不知天道報施遲速自及也齊梁以後皆釀其跡

自劉裕始

徐羨之傳亮謝晦之死猶晉之里克衛之寧喜也文帝不失為叔孫昭子

NATIONAL CENTRAL LIBRARY, TAIWAN R.O.C.

宋文帝魏大武佳兵者也肯不克令終不祥好還之戒昭昭矣

葉少蘊云齊武帝欲為斐后立石誌墓中王儉以為非古或以為宋元嘉中頗迹之為王球作誌墓有銘自宋始唐封演後宋得司馬越女冢銘隋得王戎墓銘為自晉始齊非是今世有崔子玉書張衡墓銘則墓有銘自東漢有之周益公謂銘墓三代有之唐開元四癸酉師耕者得九千墓銅槃東漢誌墓初猶用乾文方刻石

張馳風止詭越齊高帝曰此人不可無一不可有二程致道賛梁元帝云是千載人不可無一

南豐序齊書曰蕭子顯之文喜自馳騁其史改破析刻彫藻繢之變尤多而其文益下愚謂子顯以齊宗室仕於梁而作齊史盧夷隱惡其能直筆乎

梁武帝曰應天後人致堂謂易之革曰順天應人未聞應天也為是言者不知天之為天矣愚按梁武之父名順之故不云順天避諱也

後人應天之語益能其誤蕭道成之為不軌豈知計發其子乎

梁武帝時錢陌減始有足陌之名晉末以八十為陌漢隱帝時王章又減三錢始有省陌之名

後魏高榮隔奧州賈景興褥疾不拜令捫膝曰吾不負汝偽楚之儔喻汝礪捫其膝曰此豈易處者哉以捫膝自號蓋本於此

文泰弒君之罪甚於高歡之逆君乃以周公自擬亦一異也

北齊魏長賢白王室板蕩舜倫攸斁大臣持祿而莫諫小臣畏罪而不言虞朝危亡豈至尋匪躬之故使聞其語有犯無隱未見其人焚不恤緯而憂宗周之亡文不慷歸而悲太子之必況委質有年安可自同於匹庶其言凜然可以立懦夫之志作史者之魏收之族與之同傳蘭艾混殺甚矣哉賢哲之高洋之忠淳於石虎待生一楊惜安能救生民之厲乎

執竽始乎宇文周保定四年紫綃綠袍始于隋

國家圖書館 NATIONAL CENTRAL LIBRARY TAIWAN R.O.C.

大業六年

蕭方等梁元帝子為三十國春秋以晉為主附
[illegible]以下三十九國通鑑晉元興三年
方等論目但云蕭方誤削等字
晉之惠魏以胄克其亡亦以克胄之平陳以楊
素其亡亦以素[illegible]之[illegible]玄感之於素
猶李敬業之於勣也煬武之[illegible]素責之力也
其于欲撲其燎可乎

祖君彥檄先武不關於反支乃明帝事見王符
潛夫論反支日[illegible]正成支[illegible]日申
[illegible]二日丙午[illegible]四日

寅卯明五日
子丑利六日

北史李繪六歲求入學家人以偶年俗忌不許
偶年之忌見於此

梁武帝策錦被事劉峻以疏十餘事而見忌又
問樂事沈約以少三事而為悦君之於臣爭
名記誦之末熟能庭草於隋煬倚議焉
李仲信為南北史世說宋文公謂南北史凡
通鑑所不取者皆小說也

隋萬寶常聽樂波曰樂聲淫厲而衰天下不久
將盡隋之不久不待聽樂而知也師尚父曰

以不仁得之以不仁守之必及其世使隋因
實常之言復三代之樂其能又孝實常之失
見不逮房玄齡
徐孝克云隨文帝弒隨宇為定乃去之成隋宇
隋亡即也其不祥大焉殊不知隨從定必安
步也而安去之豈非不學之故
陳無淮無利兼無蜀而立國三十二年江左猶
有人也
魏高閭帝陽脊膺至于八年終身為范粲可
也天何言哉之上一出諸口遂以不免程子

曰節或移於睦守或失於終
寧為袁粲死不作褚淵生家石頭城之諾也寧
為王夔死不為賈充生宋沈攸之之言也悲
君感義死不作負恩生陳魯廣達之留名也
與其含詘而存孰若踐道而死秦郭賢之移
檄也與其屈奪而生不若守節而死燕賈堅
之固守也寧為南鬼不為北臣則有齊新野
之劉思忠寧為趙鬼不為賊臣則有道仇池
之田弘寧為國家鬼不為賊將則有魏樊城
之龐悳寧為國家鬼不為篡賊臣則有晉河

COPYRIGHT NATIONAL CENTRAL LIBRARY TAIWAN R.O.C.

南之辛蒼靖之人也英風勁氣如嚴霜烈日千載如生其視叛臣要利者猶大氓也

寧孝寬知兵而不知義尉遲迥之討楊堅所以存周也孝寬受周厚恩乃黨堅而滅迥堅之篡也孝寬實成之難以追春秋之誅矣

楊堅以后父篡國亦一莽也以不仁得之以不仁守之必及其世堅之謂矣莽堅之女皆節婦也為其父者亦少愧哉

顏見遠死節於蘭臺其孫之儀盡忠於宇文周常山平原之節豈有自來矣

國家圖書館 NATIONAL CENTRAL LIBRARY, TAIWAN, R.O.C.

浚儀王 應麟 伯厚甫

國家圖書館, NATIONAL CENTRAL LIBRARY, TAIWAN, R.O.C.

敘史

唐府兵之數兵志云十道置府六百三十四而關內二百六十一百官志凡六百三十三陸贄云府兵八百所而關中五百杜牧云折衝果毅府五百七十四舊志六典云天下之府五百九十四會要云關內置府二百六十一又置折衝府二百八十通計舊府六百三十二通典云五百七十四理道要訣云五百九

浚儀王 應麟 伯厚甫

國家圖書館, NATIONAL CENTRAL LIBRARY, TAIWAN, R.O.C.

敘史

唐府兵之數兵志云十道置府六百三十四而關內二百六十一百官志凡六百三十三陸贄云府兵八百所而關中五百杜牧云折衝果毅府五百七十四舊志六典云天下之府五百九十四會要云關內置府二百六十一又置折衝府二百八十通計舊府六百三十二通典云五百七十四理道要訣云五百九

十三鄴侯家傳云諸道共六百三十府今以地理志攷之十道共有府五百六十六關內二百七十三餘九道二百九十三參以志傳差互不齊神宗問何處言府兵最備王文公對曰李鄴侯傳言之詳備然府數與諸書亦不同

子瞻云顏回配饗先聖其初但為立像至開元中始與十哲合為一座按唐志開元八年詔十哲在坐像閔子騫冉伯牛仲弓宰予子貢冉有子游子夏顏回配坐而閔損等九人為立像閔損在開元二年其不用開元之詔

魏徵傳帝謂群臣曰此徵勸我行仁義既故失新吏部色之語也貞觀政要云太宗謂群臣曰貞觀初人皆異論云當今必不可行帝道王道唯魏徵勸我既後其言不過數載遂得華夏安寧遠戎賓服突厥自古以來皆為中國敵今舊長並帶刀宿衛部落皆襲衣冠使我遂至於此皆魏徵之力新史於前實傳又云惟魏徵勸我修文德安中夏以通鑑考之與政要所載同一事

THE NEW BEIJI NATIONAL CENTRAL LIBRARY TAIWAN R.O.C.

鄭毅夫謂唐太宗功業雄卓然所為章織歷
舉靈馮婦人小兒嘻笑之聲不與其功業
稱甚矣誰辭之歟人也神宗聖訓亦云唐太
宗英主乃學庾信為文賦之類可見
新史論張公謹之死龍曰投檄之會間不容髮
鄭伯克段于鄢春秋所以紀人倫之大變也
曾是以為投機乎晉樂書料敵厲公習士句
韓厥二人皆辭太宗臨湖之變閻李靖李勣
二人皆辭靖勣賢於公謹遠矣
唐太宗賜充君素等州刺史詔曰雖終大吠竟
乖鬬戈之志而疾風勁草表歲寒之心我
祖贈韓通中書令制曰易姓受命王者所以
徇至公臨難不苟人臣所以明大節大哉王
言表忠義以厲臣節英主之識遠矣歐陽公
五代史不為韓通立傳劉原父譏之曰如此
是第二等文字
賢臣久於位則其道行若喬以之成貞觀之治
姜臣久於位則其欲肆林甫以之成天寶之
亂

RESTRICTED NATIONAL CENTRAL LIBRARY, TAIWAN R.O.C.

唐史發揮謂武氏之起袁天綱言其貴不可言
李淳風云當有女王天下已在宮中此必
武氏僭竊之後故設之徒神其事言天之所
啓非由人事也愚謂左氏載陳敬仲畢萬之
筮太史公載趙簡子之夢皆此類
佩魚始於唐永徽二年以李為鯉也武后天授
元年改佩龜以玄武為龜也
治平末年始斷度牒改之唐史謂宗時裴冕建
言度僧道士收貲濟軍興此鬻牒之始也
鍾紹京為宰相而擁義男於揚思勗之父史不

也而石刻傳于後世人皆見之惡之不
掩如是威堅以刑人之喑為孝此何人哉
甫國忠因力士以相其原見于此李揆當
以子娃事輔國不恥也紹京何責焉
鄭棨傳云宦人用階請陳于董卓之不肯敘
庶幾有守矣文苑英華有董所撰俠士袁神
道碑云執綱全德其俯公乎其敘甘露之事
謂竟讖巨璫乃建殊庸以七松處士而秉此
筆乃得佳傳於新史當作史者未之攷蠍碑
云大中五年念功錄舊詔詞臣撰述不敢盡

© NATIONAL CENTRAL LIBRARY, TAIWAN R.O.C.

Centimeters Inches TIFFEN Color Control Patches © The Tiffen Company, 2007
Blue Cyan Green Yellow Red Magenta White 3/Color Black

美以元惡為忠賢猶曰不虛美于宣宗所褒者若此唐之不競有以哉宣宗白蕃漢間內侍鑽勢何如
[illegible]之在上閒閒此[illegible]之[illegible]對曰
席謙來嘗草書曰細猶不謹而況巨耶然緣為
黜陟使言安祿山必自無私其迷國之罪大矣安在其能謹哉唐史立傳褒之未有著其罪者何小人之多幸也
[illegible]即[illegible]宗諱[illegible]字也唐史乳
[illegible]玄[illegible]不[illegible]温室樹不足以為證[illegible]書不足以為證
[illegible]
[illegible]
[illegible]

為相加集賢大學士因備成例望削去大字
此乃沿引圓為雜傳誤矣
常濟試瑾人策第一玫堂謂瀚被識擢不聞以循
良擢是實不副言矣愚攷通鑑開元二十二
年相州刺史常濟為方士張果益逢君之惡
者不但實不副言也（杜詩陵贈常侍即濟也）
舊史敘宗紀李翺來知制誥面數宰相李逢吉
過愚謂翺為韓文公之友此逢吉所深忌也
面數其過可謂直矣來知制誥乃誣蕃之辭
荊公嘗辯之曰世之淺者以利心量君子

老學菴筆記云舊制兩省中書在門下之上元
豐易之愚觀李文簡歷代宰相表云中書門
下班序各因其時代宗以前中書在上憲宗
以後門下在上大曆十四年崔祐甫與楊炎
皆自門下遷中書不知何時升改故翁所記
益未攷此
李靖兵法世無全書略見於通典今問對出阮
逸因杜氏所載附益之
唐六典太子令書畫諸本朝至道初改為律此
東宮畫諸也陸龜蒙說鳳尾諸云東宮曰令

© NATIONAL CENTRAL LIBRARY, TAIWAN, R.O.C.

TIFFEN Color Control Patches © The Tiffen Company, 2007
Blue Cyan Green Yellow Red Magenta White 3/Color Black
Centimetres Inches

諸王曰教其事行則曰詔猶天子肯臣下之奏曰可也晉元帝為琅邪王批鳳尾詔南齊江夏王學鳳尾詔則諸王亦畫詔矣後漢書云南陽宗資主畫詔敕江州刺史陳伯之曰不識書得文牒辭訟惟作大詔則郡守刺史亦書詔矣

唐六典開元禮宣示中外未有明詔施行見白溫集南豐謂古典本原該官因革之詳上及唐虞以至開元其文不煩其實甚備可謂善於述作者

李德裕傳常弘質建言宰相不可兼治錢穀第祐六年制策（題試）錢穀大計也宰貳之言不宜兼於宰相蓋弘字避諱誤以質為賢

劉秩為紫酒上疏曰古不知方時無賢才臣之罪也元稹守同州旱災自咎詩曰上羞朝廷寄下媿閭里民秩稹可謂知所職矣其言不可以人廢

唐宗室未宰相十一人林甫回程石福勉表簡宗閔遇之峴知柔傳止云九人蓋不數福宗閔宗室為狀頭有李肱

THIS MATERIAL MAY BE PROTECTED BY COPYRIGHT LAW

唐制舉之名多至八十有六凡七十六科至宰相者七十二人本朝制科四十人至宰相者四人而已中興復制科止得李廌一人唐宋詞之論其傳于今者唯韓文公頴于不試過制舉之策其書于史者唯劉蕡一篇不在乎科目之得失也

李紓父承休聚書二萬餘卷誡子孫不許出門有求讀者別院供饌親賓傳鄴侯家多書有自來矣

執文志負傚六玄幽贊十卷開元四年京兆府

RESTRICTED, NATIONAL CENTRAL LIBRARY, TAIWAN, R.O.C.

童子進士召試宏文館李紓傳云開元十六年負傚九歲升坐詞辯注射帝異之年歲皆不同蓋紓傳所載本鄴侯家傳當以志為正

韋應物史逸其傳纯作諸為應物傳敘其家世云實之孫待價仕隋為左僕射封扶陽公蓋擾林實姓纂唐書常待價仍挺之子武后時拜文昌右相豈二人同名歟當攷

劉闢亂于蜀其妻庾氏棄絕不為親白樂天為詩贈樊著作與陽城元稹孔戡並稱欲其著

書編為一家言而書史於庾氏無述焉故表而出之

唐六典記南內龍池禮泉之雍錄謂諸說皆出李林甫而非長孫無忌所得知也愚按九齡集有龍池聖德頌則李詞待詔雖賢者不免鄭餘慶採士無吉凶書駁之式雜以當時家人之禮為書儀兩卷後唐劉岳掌增損其書司馬公書儀本於此

唐開元之任將以久任而兆亂其權額也我藝祖之任將以久任而成功其權分也柳氏家學錄謂自觀故事遷將建帥三年一易收兵權然用得其人御得其道不在於數易也

忌日行香始於唐崔沔奏罷之本朝宋景文公奏云求於非福則是諂祭戲於無罪則是誣親其言不行

誠齋易傳云文宗陷於宦寺之險而未能出惟裴度可以出之然度自陷於程异元稹浸潤之內愚謂稹在穆宗時异在憲宗時非文宗事也

顏魯公為郭汾陽家廟碑云端一之操不以險

© THE NATIONAL CENTRAL LIBRARY, TAIWAN, R.O.C.

鬼梁其棟堅明之姿不以雪霜易其令斯言也魯公亦允蹈之

楊綰贈官制云歷官有素絲之節庇家無匹帛之餘史臣謂當時秉筆者無愧色

唐時平日楊州江心鑄鏡供進又千秋節進鏡扇水李氏收其一乃方鏡背皇有篆文午日字面徑八寸重五十兩盛露囊千秋節感里皆進華山記云弘農鄧紹八月晚入華山見童子執五絲囊盛柘露食之又荊楚風土記以五絲結眼明囊袒傳赤松子以囊盛柘露

飲之而長生皆八月中事

舊史德宗紀貞元六年岐州無憂王寺有佛指骨寸餘先是取來禁中供養二月乙亥詔送還本寺此迎佛骨之始也韓愈傳云鳳翔法門寺有護國真身塔內有釋迦文佛指骨一節時人以貞元元和咸通迎佛骨者三

蕭穎士與韋述書欲依魯史編年著歷代通典起漢元十月終義寧二年約而刪之勒成百卷務左氏取其文敷梁師其簡公羊得其覈綜三傳之能事標一字以舉凡然其書今無

COPYRIGHT NATIONAL CENTRAL LIBRARY TAIWAN R.O.C.

傳爲略見於本傳而不著通典之名
楊文莊公徽之好言唐朝士族閥譜行錄一卷以四聲編叠
記之按館閣書目譜行錄一卷以四聲編叠
科進士族系名字行第官秩及父祖譜主司
名氏起吳元元年訖大中七年宋敏求續爲後五卷
温齐傳傳我見其不逞再棋矣出說文引莫書
棋三百有六旬李密傳敖東之藏有弈而儆
出詩王赫斯怒鄭箋斯音賜盡也新史尚奇
類此
馬總通曆所載公子曰先生曰者皆虞世南帝

李翺爲史官請行行狀者指事說實直載其詞
然我朝名公秉筆亦有誤者歐陽公爲范文
正碑云至日大會前殿上將率百官爲太后
壽公上疏其事遂已其後老泉痛公常因韋
禮有已行之明驗質之歐公公曰諫而不從
碑誤也東坡爲張文定銘云神宗問元昊初
反何以待之公曰臣時爲學士誥詔封冊皆
臣所草李徽之改國史誥詔在慶曆四年十
月封冊在十二月明年二月文定始爲學士

NATIONAL CENTRAL LIBRARY, TAIWAN, R.O.C.

朱文公謂張忠獻行狀其後語門人云向只憑欽夫寫來事實後看光燄實錄其中多有不相應處以二事觀之罔羅稽聞可不審哉

唐配帝皆一后唯憲宗二后昭成明皇之母開元四年升祔此失禮之始也

龍朔改左右散騎常侍曰左右侍極職源誤以左史為左侍極而近世制詞多踵其誤

石林序盧鴻一草堂圖云唐舊史鴻一蓋二名與中嶽劉真人碑所書合新史刪去一字不知何據當以舊史為正愚按南齊張融曰昔有鴻飛天首積遠難明越人以為鳧楚人以為乙人自楚越鴻常一耳鴻一之義取於此

改古編以通鑑貞觀十三年房玄齡請解機務詔斷表為今斷案章之祖愚按晉山濤傳子詔曰便當擢職今斷章表此斷表之始非始于唐也

韓柳方駕而其行殊元白齊名而其操異

唐亦有蔡京

NEW TAIPEI NATIONAL CENTRAL LIBRARY, TAIWAN R.O.C.

臣名氏之同者吳有相尋晉亦有相尋此忠臣名氏之同者吳兩曹參兩毛遂則賢否分矣記負羈千詩圖之

類暮公為刑部尚書有舉家食粥之帖蓋自元載制祿尊外官而薄京官京官不能自給常從下官乞貸楊綰既相奏加京官俸祿為自湖州召還京官俸雖加而猶薄歟

李康運命論曰以一人治天下不以天下奉一人實歲用之

李方玄曰沈約年八十手寫梁書本杜牧所作方玄墓誌本朝建隆詔亦云沈約為吏手寫薄書

理道要訣云宋史祿大夫傳略云年過七十手寫籍書梁尚書令沈約位已崇高議請寶重蓋誤以傳隆為沈約也

孝宗問周益公云唐孫樵讀開元錄雜報數事內有宣政門宰相與百僚廷諫十刻罷備檢新舊唐史及諸書並不載益公奏太平御覽總目內有開元錄一書祖宗朝此本尚存近世偶不傳耳容臣博加詢訪

萬壽與其子三兒生日詩曰吾家九葉相盡

NATIONAL CENTRAL LIBRARY, TAIWAN, R.O.C.

明時出唐史云自璘逮薄凡八葉宰相此云九葉宰相世系表梁貞陽侯之後有鄴相宣宗

姚崇十事見開元升平源通鑑不取

王起廣五位圖舊史云五運圖

李白上宣唐鴻猷一篇即本傳所謂召見金鑾殿奏頌一篇者也今集中闕

緋衣小兒之譏朝野僉載謂裴炎也而張攜與韓文公子昶雖有金根車之譏而昶子紳交

擢第衮為狀元君子之澤遠矣

孔戣為華州刺史奏罷明州歲貢淡菜蛤蚧之屬觀唐元稹為越州復奏罷之見白集蓋嘗罷於元和而復貢於長慶也

畢炕天寶末為廣平太守拒安祿山城陷覆其家唐史附于父構傳蓋取韓文公所撰畢炕誌然炕之名不書於忠義傳故文公謂廣平死節而子不荷其澤愚謂廣平之節如此河北二十四郡不止一顏平原也通鑑亦不書其事

NATIONAL CENTRAL LIBRARY, TAIWAN, R.O.C.

廣德元年十一月太常博士柳伉上疏請斬程元振於是削元振官爵放歸田里東坡謂及其有事且急也雖代宗之庸程元振之用事柳伉之賤且疎而一言以入之不終朝而去其腹心之疾愚按登科記伉乾元元年進士翰林院故事載寶應已後伉自校書郎充學士出鄠縣尉改太常博士兵部員外諫議大夫皆充學士新唐史程元振傳云太常博士翰林待詔柳伉上疏以翰林故事改之伉是時為學士非待詔也伉以博士在禁林職近而親不可謂賤且疎唐史不為伉立傳故著其事俾覽者知詞臣之獻替不獨陸贄李絳也

東坡謂學歸退之不至為皇甫湜學湜不至為樊宗師朱新仲曰樊乃過湜如書何易于襄城驛壁何將軍邊事復佛寺奏皆謹嚴得史法有補治道

林寶元和姓纂十卷自皇族之外各依四聲類集每韻之內以大姓為首郡名世謂稍能是正數十條而溫泰之屬亦所未暇至

立茅

表指為複姓又不勝其謬鄭樵謂實不知自
姓所由來

劉允濟曰班生受金陳壽求 受金事未詳
劉知幾領史事言五不可曰孫盛取嫉權門王
劭見雠貴族文稱云王韶直書見雠貴族宋
王韶之為晉史序王珣貨殖王歆作亂珣子
弘歆子華並貴韶之懼為所陷深附結徐羨
之傳亮等當從文稱為王韶新史誤以韶為
劭韶其祖也身為勇猛而秉史劭筆其雠也傳曰無畏何以戮人
李晟每戰必錦衣繡帽自表而晟以勝衆敬者
祖每戰常以敝蓋自隨而孝祖以敗兵豈有
定法哉

閩俗比中州化於善也衆人過夷猶化於惡也
漢嘗錮以節義群而不黨之君子也唐朋黨以
權利比而不周之小人也漢之君子受黨之
名故其俗清唐之小人行黨之實故其俗弊
敖臣唯恐其君之好學近儒非獨仇士良也吳
張布之排常昭威沖李宗閔之排鄭覃殺侑
亦士良之術
杜佑理道要訣朱文公謂非古是今之書

NATIONAL CENTRAL LIBRARY, TAIPEI, R.O.C.

魏鄭公曰重君子也敬而遠之輕小人也押而
近之武帝之於汲黯衛青公孫弘明皇之於
姚崇宋璟李林甫可見矣中庸之尊賢必以
脩身為本
善言不可離口善藥不可離手孟說之言也觀
物外篇取之
張文潛云節度之強不起於河北之繼襲而起
於節度之有功愚故方鎮之強始於僕固懷
恩用驕黨田承嗣李懷仙李寶臣等帥河北
非有功之將也

國家圖書館 NATIONAL CENTRAL LIBRARY, TAIWAN R.O.C.

司空圖房太尉詩曰物望傾心久匈渠破膽頻
注謂祿山初見分鎮詔書拊膺嘆曰吾不得
天下矣玄宗建遣諸王為都統節度而賀蘭進
明讒於肅宗以司空表聖之言觀之則玉建
此議可以破逆胡之膽　唐書來俊臣傳說
而不載此語唯程致道著論發揚之晉以張
左之基業成宋以康王建中興之基址可謂善謀矣
通鑑劉黃不得仕於朝終於使府御史唐鑑云
終於柳州司戶以新史改之當從唐鑑宰相賄
賢誣以罪貶柳州司戶

顏真卿鄭畋以興復為已任倡義討賊其忠壯矣真卿權移於楊國忠畋見讒於李昌言功不克就故才與誠合斯可以任天下之重

常袞與禮官議禮為君斬衰三年漢文帝權制三十六日我太宗遺詔亦三十六日群臣不易既葬而除略書四月高宗如漢故事玄宗以來始變天子喪為二十七日

（玄宗諡曰至德大聖大宣孝皇帝）

韓愈劄書裴郡君祭文首書甲戌歲衙書前翰林學士承旨銀青光祿大夫行尚書戶部侍郎知制誥昌黎縣開國男食邑三百戶韓愈是歲朱氏篡唐已八年為乾化四年猶書唐故官而不用梁年號

（唐莊宗其四世孫）

僕固懷恩叛唐李日月為朱泚將而其母皆知逆順之理良心不泯也

李光弼與魚朝恩論戰守曰韓朝廷之禮我不如公若夫軍旅則公不如我陝無以應古者治軍有軍禮焉楚得臣以無禮敗晉文公以有禮勝禮莫大於君臣之分光弼命召不至愧恨以沒蓋以禮與軍旅為二物也

THIS IMAGE IS FROM NATIONAL CENTRAL LIBRARY, TAIWAN, R.O.C.

唐鑑曰人君觀史宰相監修欲其直筆不亦難乎房魏為相撰史事其父彥謙長賢皆得佳傳況不如房魏者乎

獨孤及福州新學碑銘云閩中無儒家流成公至而俗易（咸公李椅在大曆八年）家有洙泗戶有鄒魯（常袞建中初為閩人設鄉校李椅在其前）

王福時為博士執許敬宗之諡不改無奈河汾之學矣

許敬宗諡緩而更曰參陳執中諡學靈而更曰哀二事相類

武德初以隋張衡死非其罪諡曰忠是獎賊君之賊也高祖相封德彝宜其以遵為忠也漢大綱正見於戴丁公唐無三綱見於贈張衡

朝野雜記曰西漢戶口至盛之時率以十戶為四十八口有奇東漢戶口率以十戶為五十二口可準周之下農夫唐人戶口至盛之時率以十戶為五十八口有奇可準周之中（其說本程泌隨）

歐陽子書唐六臣於唐亡之後貶其惡也宋子書晉處士於晉亡之後表其節也一二一一

©NATIONAL CENTRAL LIBRARY. TAIWAN. R.O.C.

勸深矣

五代史周世宗書夜讀書見唐元稹均田圖歎曰此致治之本也詔頒其圖法使吏民先習知之期以一歲大均天下之田宗一死所以立為臣為臣者之訓

唐後主不肯和親而亡石晉父事契丹而興晉之興也乃其所以亡也桑維翰之興晉即所以亡晉也

朱溫之兄全昱楊行密之子儼式人心之公是非在其家者如此況天下千萬人之心乎

梁太祖

困學紀聞卷之十五

浚儀王 應麟 伯厚甫

攷史

孟子曰天下可運於掌又曰以齊王由反手也豈儒者之空言哉自唐肅宗之後紀綱不立叛亡迭興數將帥君習以為常極于五季君逐旅民墜塗炭我 祖受天明命澡宇宙新之一階一級全歸伏事之儀發於聖訓考於令甲於是上下之分定朝廷之體尊數百年陵犯之習片言而革至若餓狼跋虎內利

國家圖書館 NATIONAL CENTRAL LIBRARY, TAIWAN, R.O.C.

困學紀聞卷之十五

浚儀王 應麟 伯厚甫

攷史

孟子曰天下可運於掌又曰以齊王由反手也豈儒者之空言哉自唐肅宗之後紀綱不立叛兵逐帥數將卿君習以為常極于五季君逆旅民塗炭我 祖受天明命澡宇宙新之一階一級全歸伏事之儀發於聖訓考於令甲於是上下之分定朝廷之體尊數百年陵犯之習片言而革至若餓狼跋虎內利

國家圖書館 NATIONAL CENTRAL LIBRARY, TAIWAN, R.O.C.

吾民而咀啖之藝祖用儒臣為郡守以收節度之權選文臣為縣令以去鎮將之貪一詔令之下而四海之內改視易聽運掌反手之言於是驗矣

高宗之詔曰廸朕天下之平也高柔不以明帝喜怒而數法將鞫不以宣武敕命而曲筆況可觀望臣庶而容心者乎曹劌謂小大之獄雖不能察必以情為忠之屬也可以一戰不其然乎布告中外為吾士師者各務仁平以衷務天高聽卑福善禍淫莫逆爾情罔以

國朝置此座右永以為訓大哉王言幾於典誥矣

崔易感山賊以皇祐之叛書較景德之圖錄雖增田三十四萬餘頃及減賦七十一萬餘斛會計有錄非以增賦也陳君舉奏疏云自建隆至景德四十五年南征北伐未嘗無事而金銀錢帛糧草雜物七千一百四十八萬計在州郡不會藏富於州縣所以培護本根也

真文忠公言本朝治體曰立國不以力勝仁理

IS KINDLY GIVEN BY NATIONAL CENTRAL LIBRARY, TAIWAN, R.O.C.

TIFFEN Color Control Patches © The Tiffen Company, 2007
Inches Centimetres
Blue Cyan Green Yellow Red Magenta White 3/Color Black

財不以利傷義御民不以權易信用人不以
才勝德恩結乎人心富貴乎天下君民相乎
而猜忌不作智不足而忠信有餘
袁機仲言於孝宗曰威權在下則主勢弱故大
臣逆臺諫以殺人主之聰明威權在上則主
勢強故大臣結臺諫以遏天下之公議機仲
之言未盡也臺諫為宰相私人權在下則助
其噤噬以張其威權在上則比為蔽蒙以掩
其姦劉時可應詔謂臺諫之議論瀟灑之風
旨頗或參同爽或之歎白簡之飛救率多
賄合比猶姚而言之也開慶初邊事孔棘御
史有疏云虜雖強而必亡之勢已見咸淳初
召淡君疇長臺端御史自造謗詩以尼其來
閤上誣善至此豈但參同賄合而已哉是以
天子之耳目為用險人其惟端士
漢高帝三章之約我藝祖陳橋之誓所謂若時
兩降民大悅者也
周益公云續通鑑長編多采近世士大夫所著如
曾子宣日記之備王定國甲申録之妄咸有
車馬然李微之舊聞證誤執政不坐奏事以

RESTRICTED NATIONAL CENTRAL LIBRARY, TAIWAN, R.O.C.

王定國聞見録為證與王汴公筆録不同脩長編時未見定國書故專用筆録然則長編所采據猶有遺也

晁景迂謂今賦役幾十倍於漢林勳謂租增唐七倍又加夏稅錢通計無慮十倍李覯之謂布縷之征三敷粟之征三力役之征四蓋用其十矣

止齋謂本朝名節自范文正公議論文章自歐陽子道學自周子二程子皆萃於東南殆有天意

兩朝國史非冠準而是丁謂託之神宗聖訓蓋宗孟之筆也王夫謂不可令佞臣執筆

紹興重脩哲宗實録獨元祐八年事皆無存參取王岩叟日曆諸書以足之僅得成書中興後事紹興八年至二十五年最為踈畧鶴山謂小人為不善於傳世詬後之書必過純之自唐許李至近世莫不然

李常寧曰天下至大宗社至重百年成之而不足一日燬之而有餘元祐中劉行簡曰天下

之治衆君子成之而不足一小人敗之而有餘紹興中皆至論也

太祖在位十七年四行郊禮太宗二十有三年五講郊禮真宗東封西祀率三年一行仁宗後三歲一郊為定制

元城語録藝祖造車籠事周益公謂誤以元豐後官制為藝祖時官制

呂正獻公書坐右曰不善加己直為受之本後漢張霸戒子之語予嘗仁雜録曰少年毋輕議人毋輕說事參見東家誡

呂氏童蒙訓云前輩有編類國朝名臣行狀墓誌取其行事之善者別録出之以自警戒亦樂取諸人以為善之義宋文公亦云籍溪胡先生教諸生於功課餘暇以片紙書古人懿行或詩文銘贊之有補於人者粘置壁間俾往來誦之咸令精熟此二事可以為法

周元公生于道州二程子生于明道元二間天所以續斯道之緒也

元祐之黨劉元城謂止七十八人後來附益者非也愛元之黨黃勉齋謂非黨者甚多群小

© NATIONAL CENTRAL LIBRARY, TAIWAN

欲濟之者此公為名耳

歐陽公為周君墓表云為行君子孝于其父于其兄弟而集錄其名與字周益公跋陵志乃周堯卿字子俞東都事略有傳事迹墓表合而字子餘未知事略據何書而立傳也荊公為任君墓表云淮之南有善士三人杜嬰徐仲賢而任君之名字集亦缺焉三人皆居真之揚子當求郡志而補之

（缺文）

宋朝樂有舞建隆初竇儼定大廟四舞德祖曰

大順祖曰大寧翼祖曰大順宣祖曰大慶列聖皆以大為名中興後自僖祖基命至欽宗端慶以原廟毀名為舞名禮官之失也

長編宣和五年求石晉故疆不思營平燕三州乃劃仁恭遺慶慶不肯割按五代史劃仁恭無割地遺慶之事四夷附錄云契丹當在宗明宗時攻陷營平二州石晉無燕州武經總要薊易定為名以燕薊為名以定為名以

仁宗時制科十五人天聖何泳富弼景祐蘇紳

即王都驅其民入契丹以馬漂河至盧龍鎮唐賈居之接賈耽說西北邊守捉城次漂河薛訥傳陷至漂河

NATIONAL CENTRAL LIBRARY, TAIWAN R.O.C.

呈有張方平田況慶曆錢明逸彭遠皇祐吳奎嘉祐夏噩陳舜俞錢藻蘇軾轍王介東坡詩先帝親牧十五人注者多誤

乾道元年郊赦文云前事俱捐弗念乎薄物細故泰民咸又群分乎爾界此疆洪文惠所草也朱文公與陳正獻

仇讎之我狄幸而得之肆然以令於天下曰凡前日之薄物細故吾既捐之矣孰有大于祖宗陵廟之讎者而忍以薄物細故捐之哉

孝皇獨運萬幾顧以近習窓大臣中庸或問敬

大臣之說大事記大臣從臣之說皆以寓箴諷之意文鑑所取如徐鼎臣君臣論文潞公鼂錯論皆明允任相論秦少游石慶論之類皆諫書也

真文忠公奏疏曰乾道淳熙間有位于朝者以饋遺又門為恥受任于外者以苞苴入都為羞然朱文公封事言浙中風俗之弊甚者以金珠為賄賂以契券為詩文則此習猶未革也

高宗朝謚未定有議為光宗廟主宗者見周益公

ARCHIVE NATIONAL CENTRAL LIBRARY TAIPEI R.O.C.

思陵錄其後嗣朝用之遵憲永陵名實擬永阜其後孝宗用之

淳熙皇太子參決庶務手詔洪景盧所草也禮部太常官堂白手詔用觀天禧事甘非所宜

胡文定言宣和以來奄寺用王承宗故事而建節旄宗字誤當云承休五代史蜀王衍以宦者王承休為天雄軍節度史（致堂原誤作宗今據職官分紀改）

李微之聞勉齋云南軒賜章服所為胡忠簡緻還而不聞引避東萊除職既遭陳叔進行詞

醜詆乃復受之而不辭皆所未曉勉齋云先輩在後學前敢輕議然辭受合尚嚴今當嚴者反寬是以不免為具眼者勘破學者所當戒也

微之又云東萊之學甚正而優柔細密之中似有和光同塵之弊象山之學雖偏而極高超略之外却無枉尺直尋之意

潰蕃露明道二年奉安社稷神御於慈孝寺章德殿則莊獻不入景靈按景靈宮建于祥符五年次奉聖祖其為原廟自元豐五年始前

NATIONAL CENTRAL LIBRARY, TAIWAN, R.O.C.

此帝后館御寓佛老之祠者多矣非止莊獻也

玫媿跋曹子方書以為祐陵時上書論時事靖康至極莞愚謂有功貫朝其一字千方與蘇黃游若論事為極莞千字載德龍山為鉛合為一人非也又淮海集記考岡又傳秦少游謂定海主簿而文集無一語及之愚謂少游為蔡州教授時講人七階未改主簿乃初階非主此官也

律疏與刑統不同疏後律生文刑統多用後

雖引疏義則有增損天聖中孫奭校定律文及疏為貢義

江休復雜志駕頭初即祐陵坐王原叔曰此坐傳四世矣按國史輿服志駕頭七寶牀也覆以緋羅繡帕內丘馬上捧之（捧大將軍騎馬內侍騎驢宦官二員挾駕頭左右次第又次內侍各二員執駕頭後）

景祐二年郊赦梁適上疏論朱全忠唐之賊臣今錄其後不可以為勸仁皇是其言記姓名禁中石介亦論赦書不當求朱溫劉漢後遂罷不召其言一也而鄙陋異焉豈遇不遇有

臺灣版 NATIONAL CENTRAL LIBRARY, TAIWAN, R.O.C.

命乎

乾道中張說王之奇為書[illegible]密院事辭免除[illegible]
直學士院周必大奏當元和間白居易在翰
林奉宣旨授行陸[illegible]節度使孟元陽右羽林
統軍制中奏請或量末敢便撰元祐中師臣
避免[illegible]之[illegible]辭遂秩之命蘇軾當撰告
詔言其不可卒[illegible]請令除用執政非[illegible]節度非
統軍免拜遷秩止二人辭免不允詔書臣未
敢具草詔照中[illegible]照載自[illegible]郡觀察使除正
任辭免降詔優[illegible]封還詞頭亦引蘇軾論不

當[illegible]免不允詔者凡三嘉定中師[illegible]
安府辭免參幼學當草詔奏曰不允必有[illegible]
語臣撰詞以草淳祐中別之傑參知政事九
[illegible]草告詔此禁林繳奏故事也唐末[illegible]則
[illegible]後命轄儕草制儕曰腕可斷麻不可草
上疏論之明日百官至而麻不出此非盛世事
故前輩不以為故實

[illegible]將布[illegible]居姑蘇盧仲甫秉後圃希魯曰亭沼
粗適恨林木未就仲甫曰亭沼雖美俟時來
則有之林木[illegible]即非素備弗成

NATIONAL CENTRAL LIBRARY, TAIWAN, R.O.C.

歐陽公辨尹師魯誌曰君作古文自師魯始則前有穆脩鄭條著及有先達甚多不敢斷自師魯如七條之說不著館閣書目有鄭條集一卷蜀人自號金斗先生名其文金斗集

郡齋讀書志靜庵先生曰伊川謂歐陽永叔如何先生曰前輩不言人短每見人論前輩則曰汝輩且取它長處呂成公與朱文公書曰孟子論孟施舍北宮黝曰二子之勇未知其孰賢然而孟施舍守約也所以委曲如此者以其似曾子子夏而曰豈徒正言聖門先達

敢輕判乎文公答曰和靜之言當表而出之

劉應逵時可溥祐初為太學博士言定大計曰謀之而臧則文子文孫宜君宜王謀之不臧則生天王家以為大慼此人所難言也建炎李綱去而潛善伯彥相繼興趙鼎張浚去而檜相繼兒其黨造為相隆興至淳熙萬幾獨運而大臣乾道慶元後政在促胄嘉定後政在彌遠端平沈景定更一相則曰更化然姦臣弄權之日常多陽儀消而陰慝長危亡

NATIONAL CENTRAL LIBRARY, TAIWAN R.O.C.

之證所由來斷矣陰極疑未堅極於似道邵子謂禍在夕陽甚一語遂與西晉同轍哀哉蘇紳梁適謂之草頭木脚其害在士大夫薛居極胡集謂之草頭古天下苦其害在民韻野雜記載開禧倉濁之事詳矣繼其後者又甚焉當時謂侍從之臣無論思有獻納他可知矣以陰占陰極於天下無邪

仁宗閱審刑奏案有次公而梁適對以黃鸝蓋寬銑字高宗閱刑部奏案有生人婦而湯思退對以見鬼蓋林纁傳曾簡上知至輔相然

以記問取人則許敬宗賢於竇德玄矣

四瀆濟水獨絕未全忠其唐降昭宣帝為濟陰王嘉定末濟王之封豈權臣亦取濟水之絕乎又蕭衍篡齊降和帝為巴陵王而濟亦降封巴陵公非令典也為大臣者不知則不學知之則何以示後

紹興建儲欲更名曄周益公謂與唐昭宗同而亟改之景定建儲更名乃與蜀漢後主太子同咸淳末命嗣君之名又與唐中宗同而當時無言者

ARCHIVE NATIONAL CENTRAL LIBRARY TAIWAN R.O.C.

正獻公曰後世人君觀史而宰相監修欲其直筆不亦難乎其論正矣然自唐姚崇為時政記而史益誣近世尤甚余嘗觀實慶日曆歎誣之言所謂以一手掩天下之目所特人心公議不泯爾

[illegible]文康[illegible]仲與王欽書曰天下無事則宰相安宰相生事則天下危

胡文定公自登第還休致凡四十年實歷不登六載朱文公五十年間歷事四朝仕於外者僅九考立於朝者四十日道義重而爵位輕所以立言不朽

邵公濟純室銘為之西山吉家廟文曰少時得大父平生之言于汝頼大夫士曰世行亂當安可避居焉大父學通天人足以前知笑宣和國亂先人載家使蜀免焉人[illegible]文康[illegible]先伯温[illegible]

梁世蔡録南軒語云温公作相夫人聞其終夜長吁問之曰某所奏盜賊某所入奏某事吾為宰相使天下如此所以長吁也按温公集張夫人終於元豐五年此記録之誤也

乾道五辰黄定對策謂公大有為之時為改過之

HARVARD NATIONAL CENTER FOR LIBRARY, UNKNOWN DATE

日月又云雖有無我之量而累於自喜雖有知人之明而累於自恃又云欲比迹太宗而操其所不用之術顏眡周行類不適用則曰齊儒曰好名曰是黨耳於是始有棄文尚武親內疏外之心何不因群情之所共遣而察一已之獨獨其言皆切中呈擢之第一有以見容直之盛德而秉史筆者未之紀焉今皇朝記事以書義錄前官大書言時宰嫉深之狀曰不與天下之公議爭而與陛下之明德為仇每潛沮其發之端周防其增益之漸

使陛下之明德不得溢長廣充以窺見其表而或覺之也其先也奪陛下之心其次奪主大夫之心而其甚也奪豪傑之心景說由是

者直聲

唐及國初策題甚簡蓋畢予寫題於試卷故也慶曆後不復寫題寖失之繁今有數千言者

問予其不足疑

嘉祐制策曰治當先內或曰何以為京師此晉謝安之言也命狄之差處實之相養此唐陸贄之言也二蘇公之對不能無所遺

ARCS 版權所有, NATIONAL CENTRAL LIBRARY, TAIWAN R.O.C.

謝山誌狩執中曰常以畫驗之妻子以觀其行之篤與否也夜者之夢寐以卜其志之定與未也

紹興隆興主和者皆小人開禧主戰者皆小人呂文靖為相非無一批可議子為名相而楊其父之美史直筆為相非無一善可稱子為擁臣而掩其父之美易曰有子考無咎

SITE OF INSTRUCTIONAL CENTRE LIBRARY, TAIWAN, R.O.C.

詔下謂之遺誥善避時宰家諱也蔣良貴簽判安吉州時水災後脩城郡守趙希觀屬良貴作記開浩浩字希觀欲改良貴不可曰以宗室而避宰相父名此非藝祖皇帝所望於

金文王葉也閻者壯之

胡文定父子奏疏以春秋之義扶世道正人心可以立懦夫之志此義不明人欲橫流始也不知邪正終也不知逆順

唐內殿無逸圖代以山水開元天寶治亂所以分也仁宗寶元初圖農家耕織於迎春閣書宗元符間亦更以山水勤怠判焉徽宗宣取秘書省圖畫進覽陳師錫奏曰六經載道諸

子談理歷代史籍祖宗圖書天人之蘊性命之妙治亂安危之機善惡邪正之迹在焉以此為圖天地在心流出萬物以此為晝日月在目光宅四海觀心於此則天地沖氣生焉注目於此則日月祥光麗焉心以通觀則正目以德視則明噫使徽宗能實其言於坐右則必能監成敗別淑慝矣以規為瑣聽之藐而晝學設焉秦離婁考之風景其可晝乎

紹興間李誼言漢倩史傳六人而五人出于宣帝酷吏傳十二人而八人出于武帝眉循吏傳十五人而出于武德正觀之時者半酷吏傳十二人而出于武后之時者亦半吏治視上之趨嚮

富文忠公使慶遷翰林學士樞密副使皆力辭顧思更获輕侮之恥坐薪嘗膽不忘修政嘉定初講解使還中書議表賀又有以和戎為二府功欲差次遷秩倪文節公思曰澶淵之役捷而班師天子下詔罪巳中書樞密侍罪承旨足盟戒柰何君相反以為慶乃止

進平先生論治道必以明天理正人心崇節義

HOSTED BY NATIONAL CENTRAL LIBRARY, TAIWAN, R.O.C.

WWW.NDHU.EDU.TW NATIONAL CENTRAL LIBRARY, TAIWAN (R.O.C.)

廣藩鎮為先

王時維徐泰誓等為黃國牙郎而不忍以宋宗族交趾虜人者開封捉事使臣實鑒也李鄴以越守降虜而袖石擊虜偽守者親事官唐璹也

宋文公謂蔡季通曰身勞而心安者為之利心而義多者為之鼬豬豭李誠之嘗語真希元曰篤信好學守死善道此吾輩八字箴

元祐中李常寧對策曰天下至大宗社至重百年成之不足一日壞之有餘懼為第一景定

申有權倫魁者其破題云運一心之乾開三才之泰可以觀世道之消長矣

先儒論本朝治體云文治可觀而武績未振名勝相望而幹略未優然攷之史策宋興契丹八十一戰其一勝者張齊賢太原之役也非儒乎一韓一范使西賊骨寒膽破者儒也沒霖李伯紀不見沮於耿汪黃三姦則中原可復雠恥可雪來石郤敵乃即然幅巾緩帶一參贊之功儒豈無益於國哉搢紳不知兵介胄不知義而天下之禍變極矣

元祐諸賢不和是以為紹聖小人所乘元符建
中韓曾不和是以為崇寧小人所階紹興趙
張不和是以為秦氏所擠古之建官曰三公
公則無私矣曰三孤孤則無朋矣無私無朋
所以和也
蔡京之惡極矣曾布張商英是以竊君子之名
止齋曰國初以科舉誘致偏方之士而聚之中
都由是家不尚譜牒身不重鄉貫
夫揚于王庭以正小人之罪孚號有厲以危小
人之使元祐諸賢似未知其危乃老之義

胡文定公曰宰相時來則為不可擅為已有余
謂宰相非久居之地也仁以為己仕死而後
已元祐司馬公是也夸者死權紹興之秦紹
定之史是也
陳恕定茶法以中等為可行張方平論鹽法以
再權為不可
王仲山以撫州降仲疑以衆州降禹王之子也
蔡叔度行責詞云昔唐天寶之亂河北列郡
並陷獨常山平原能為國守者蓋皇卿真卿
二賢在焉爾等頃以家聲屢塵仕版未聞處

NEW TAIPEI NATIONAL CENTRAL LIBRARY TAIWAN R.O.C.

失浸損使令為郡江西惟兄及弟力誠不支
死猶有說臨川先降宜春繼屈魯衛之政若
循一途雖爾無恥不媿當時之公議顧亦何
施面目見爾先人於地下哉(秦檜仲山之對)
虞公以玉尖國楚午常以佩衷邦近歲襄陽之
事亦起於椎場之玉帶
薄祐甲辰宰相起復太學諸生曾恒伯等上
曰猶遠奔喪而後起復禹之未祝而後奔喪
徐仁伯(元杰)燕說書對經幄其言當帝心屢
諫劉晉之王瓚趙清獻謚甚先聯章論仁伯

上震怒出御筆逐四人遂寢起復之命而
相范杜門年仁伯卒人以為晚也然其事竟
不明白庸齋趙氏實誌之徐景說銘之
自剔舒之學行為之徒者請禁讀史書其後經
遂不讀國風而湯誓泰誓亦不進講人君不
知危亡之事其效可覩矣
小人之跡君子亦多術矣唐左拾遺侯昌業上
疏極言時病而田令孜之黨偽作諫疏有明
祁五道暗祝冥官於殿內立揭諦道場本朝
鄒浩諫立劉后而章惇之黨偽作諫疏有取

BIBLIOTECA NACIONAL CENTRAL LIBRARY, TAIWAN R.O.C.

他人之子之語其誣善醜正不謀而同然不可泯者千萬世之清議也

鄭志宏補謂崇寧以來蔡京群天下學者納之黌舍校其文藝等為三品飲食之給因而有差誰別人才上仕於魚肉鉥兩間學者不以為羞且逐逐然會之部使者以學士成壞為升絀故最學校之興雖自崇寧蔡京之變政由崇寧蓋設教之意專以祿養為輕重則率教之士豈復顧義哉崇寧學校之事緊見於此昔之所謂率教者猶若此今之所謂率教者又可見矣

SEE RESTRICTIONS - NATIONAL CENTRAL LIBRARY, TAIWAN, R.O.C.

元觀八行圖周禮之六行附以六德之忠和敬

臣不學如此

真文忠公自識曰學未若臨邛之遼量未若南海之寬制行未若莆田之懿居負媲於義烏之安（臨邛縣城與之莆田即鶴山魏了翁南海崔菊坡義烏徐侗）

上先生初造程子程子以客禮之辭曰為求師而來願執弟子禮程子受之館于門側上漏舂容天大風雪霄無燭晝無炭市飯不湯溫程子弗問謝慰安焉如是踰月豁然有省然後程子與之語

呂子約曰讀明道行狀可以觀聖賢氣象
謝天授定之學得於蜀襄氏夷族衰道潔親之
學得於富順監壻薛翁故曰學無常師

NCL-IR@NCL, NATIONAL CENTRAL LIBRARY, TAIPEI, 2011

國家圖書館, NATIONAL CENTRAL LIBRARY, TAIWAN, R.O.C.

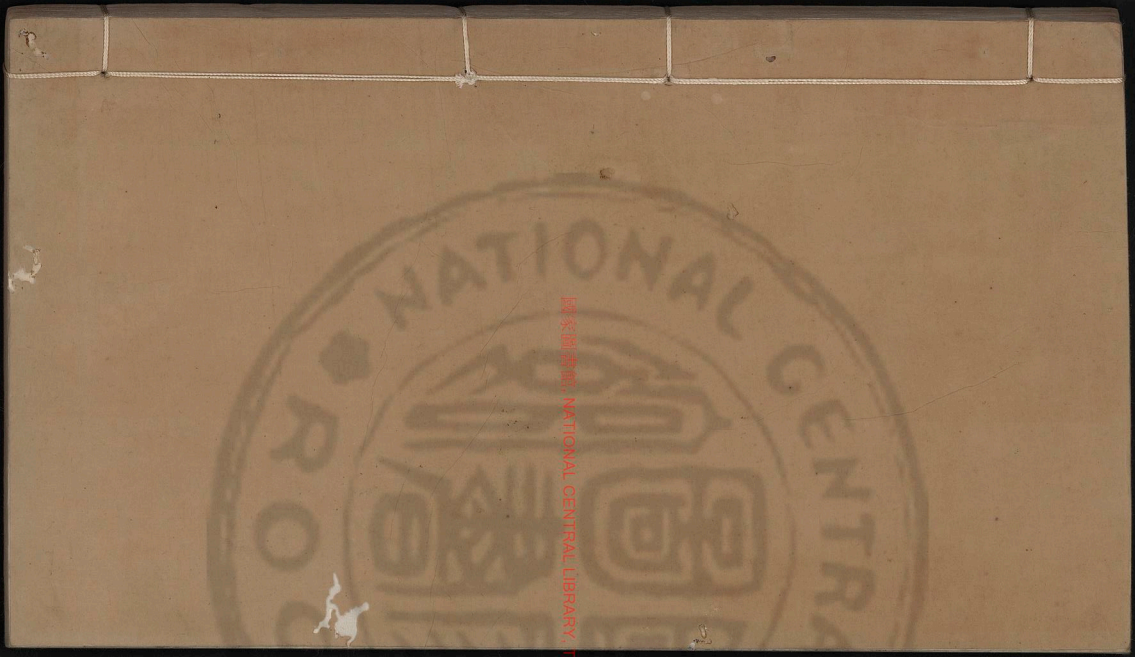

國家圖書館 NATIONAL CENTRAL LIBRARY, TAIWAN, R.O.C.

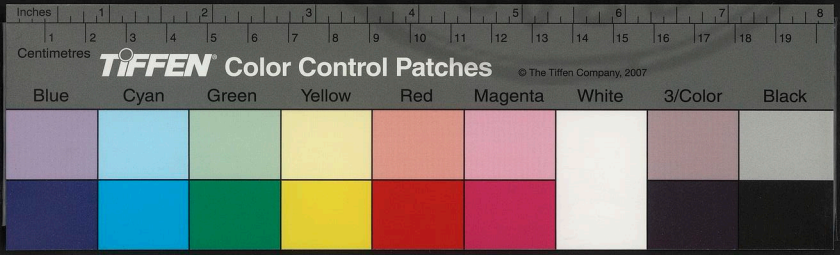

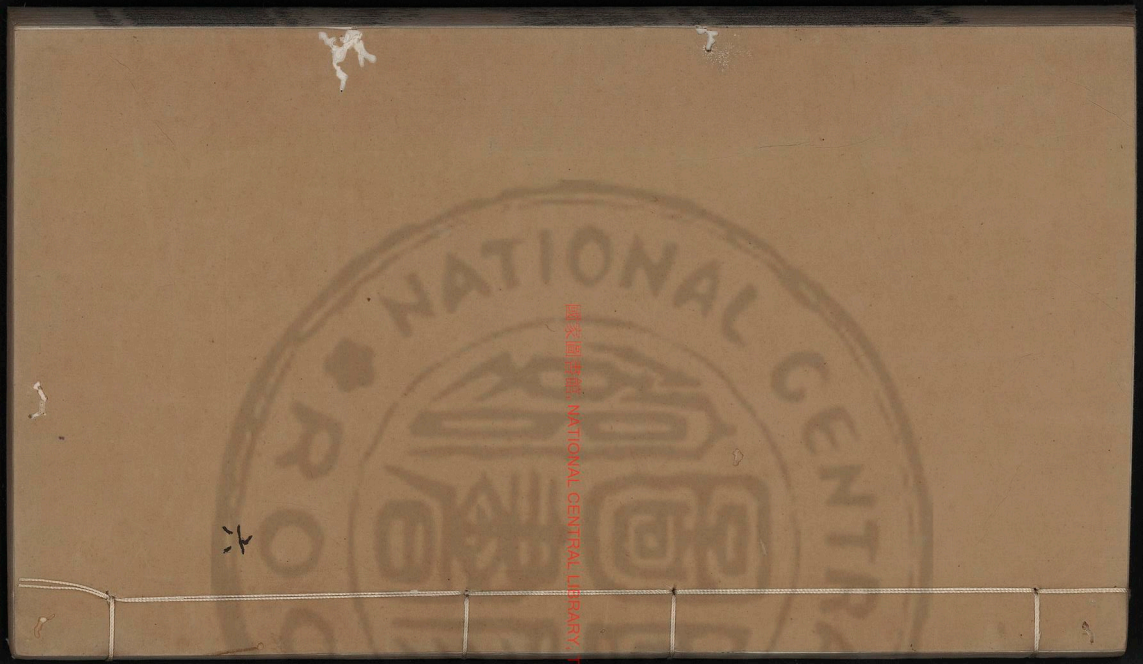

國家圖書館 NATIONAL CENTRAL LIBRARY, TAIWAN, R.O.C.

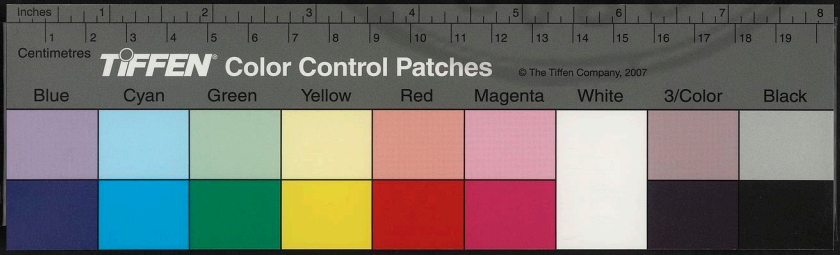

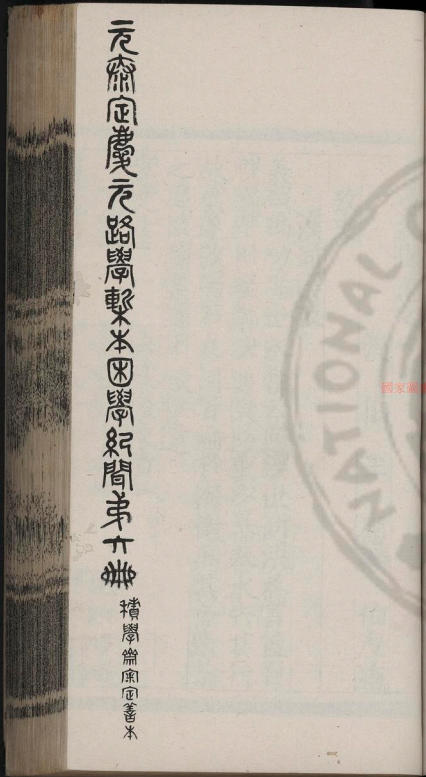

NATIONAL CENTRAL LIBRARY
國家圖書館
ROC
國家圖書館, NATIONAL CENTRAL LIBRARY, TAIWAN, R.O.C.
241.3350 v.6

困學紀聞卷之十六

後儀 王應麟 伯厚甫

攷史

漢河渠攷

美哉禹功萬世永賴云何漢世河決為害益自戰國雍川壅鄭決通隄防重以暴奉水失其行故潰遂改碣石九河皆湮於海微禹其魚遂黎之思波圖案諜用緻軼遺

孝文十二年河決酸棗東潰金隄

陳留郡酸棗縣(縣)屬(東)郡秦攻魏置縣(地多)(酸)(棗)(四)(以)

國立國會圖書館藏本 NATIONAL CENTRAL LIBRARY, TAIWAN, R.O.C.

為名金隄河隄在東郡白馬界括地志一名千
里隄在滑州白馬縣東五里郡縣志在酸棗
縣南二十三里（酸棗縣有金隄即此）文特河決金隄即此
王尊為東郡太守請以身填金隄程子曰漢
人德多水災唐土德少河患
孝武元光三年河水徙後頃丘東南流入勃海
復決濮陽瓠子注鉅野通淮泗鄒岳河北（鄒音
輸後漢注音）
栗郡頃丘縣（今濮州臨濮縣清豐西縣）漢勃海郡在勃海
之濱（今滄州南皮縣北）
入于河山海經曰石之山繩水出焉東流注
於河河之入海舊在碣石今川流所導非禹
瀆也周定王五年河徙故瀆班固曰商竭周
移瓠子今開德府濮陽縣西有瓠子口瓠子
河名也濟州鉅野縣東北有大野澤即鉅野
也禹貢大野既豬清河郡鄃縣通典鄃故城
在德州平原縣西南（大明一統志鄃縣本漢舊縣民曰周時河徙移此）
（輕漢又改鄃）
元封二年自泰山還至瓠子自臨塞決河築宣
防宮水經瓠子河出東郡濮陽縣北河（注縣北十

TIFFEN Color Control Patches © The Tiffen Company, 2007
Inches Centimetres Blue Cyan Green Yellow Red Magenta White 3/Color Black

里爲郟河口亦郟亭堰
括地志故滎澤宮俗名郟子宮亦名宣房宮在濮陽縣北十里決河在鄄城以南濮陽以北廣百步深五丈通典云秦二世元年東郡決河灌其城城壞東郡志濮州雷澤縣有郟亭河決處今名郟城縣有郟子河口一名萬里沙在濮州臨吾縣東北

導河北行二渠復禹舊迹

河渠書禹乃厥二渠以引其河北載之高地過降水至于大陸播爲九河同爲逆河入于勃海孟康曰二渠其一出貝丘西南折北者也臣瓚曰河入海口有兩岐其一則漯川者也

貝丘 州清陽縣

勃海禹時未注也 更注

四年 清河縣

漯水出東郡東武陽 晉入大海處俱朝

清河縣至千乘 清河十入海降水故瀆在冀州南

宮縣東南六里大事記周威烈王十三年晉河岸崩壅龍門至于底柱春秋後河患見史傳始於此

自塞宣房後河復北決於館陶分爲屯氏河

地里志魏郡館陶縣河水別出爲屯氏河東北至章武入海 館陶縣今屬大名府通典魏州貴鄉縣有屯氏河故瀆 貴鄉縣倉城縣閻者入清河縣 章武縣滄州魯城縣有屯氏河故瀆 王莽河章武縣有屯氏河故瀆 章武縣有屯氏河故瀆 章武縣有屯氏河故瀆

元帝永光五年河決清河靈鳴犢口而屯氏河絕清河之靈縣鳴犢河口地理志清河郡靈縣河水別出為鳴犢河東北至徐入屯氏河

THE NATIONAL CENTRAL LIBRARY, TAIWAN R.O.C.

成帝建始四年河決東郡金隄河隄成以五年為河平元年三年河復決平原流入濟南千乘平原德縣屬德州濟南齊淄千乘故城在淄州高苑縣北

鴻嘉四年勃海清河信都河水溢李尋等言議

者常欲求索九河故迹而穿之今因其自決可且勿塞以觀水勢

信都冀州信都縣禹貢河北道降水即此州降梁而南自都宮縣界入

禹貢九河既道爾雅一曰徒駭二曰太史三曰馬頰四曰覆鬴五曰胡蘇六曰簡絜七曰鉤盤八曰鬲津其一河之經流

鉤盤徒德州平昌東與地記在樂陵東鬲津冀州通典冀州貞觀十三年置在滄州清池縣東界與地記在滄州鬲津縣東南

簡絜冀州記在滄州臨津縣東與地記在樂陵東

胡蘇冀州記在滄州清池縣東北與地記即鬲津河也

覆鬴冀州記在滄州清池縣東北與地記即鬲津河也

馬頰冀州記在滄州清池縣東北與地記即鬲津河也

徒駭冀州記在滄州清池縣東北與地記即鬲津河也

為二徒駭冀州記在滄州清池縣東北與地記即鬲津河也

Inches Centimetres TIFFEN Color Control Patches © The Tiffen Company, 2007 Blue Cyan Green Yellow Red Magenta White 3/Color Black

記在樂陵東西北流入鐵安通典在今無棣太史不
饒安詳商云在萬縣與地記在無棣太史知
所在漢世近古止得其三唐人遂得其六歐陽
忞輿地記又得其一或新河載以舊名或一
立為兩說皆似是而非無所依據鄭氏以
為齊桓塞其八流以自廣夫曲防齊之所禁
塞河非桓公所為也程氏以為九河之地已
淪於海謂今滄州之地北與平州接境相去
五百餘里禹之九河當在其地郡道元亦謂
九河碣石皆淪於海（篤馬河在平原縣今德州樂史以為馬頰誤矣）
平當使領河隄奏按經義治水有決河深川無

隄防壅塞之文程子曰河北見蘇隄無禹隄
縣境決水故無功禹則導之而已
賈讓言禹鑿龍門辟伊闕析厎柱砥石
水經河水南過河東北屈縣（晉州西注呂春
秋曰龍門之上）河水又南過皮氏縣（注大河所謂大龍門也）
出龍門口（注禹導河積石歷龍門南至華陰東流也）酈道元曰
龍門非禹之所鑿也（注言禹導河時已有龍門）呂氏春秋曰
（注下文呂氏春秋）孟門即龍門中有西又南
過北屈縣（注孟門即龍門）

絳州龍門縣（今屬河中府）有龍門山即大禹所鑿三秦記云魚鼈上之即爲龍否則點額而還黃河北去縣二十五里乃龍門口與地記同州韓城縣有龍門山頗氏曰龍門山其東在今龍門縣北其西在今韓城縣北而河徑其中下流水經注砥柱山名禹治洪水破山以通河河水分流包山而過山見水中若柱然故曰砥柱三穿既決水流疏分亦謂之三門山伊闕碣石見前洪口以東

通典洪水出共山東至衛州衛縣界入河謂之淇水口

新莽始建國三年河決魏郡泛清河以東數郡

魏郡相州大明府清河恩州

明帝永平十三年王景脩汴渠成詔曰自汴渠決敗六十餘歲（時）（平）帝今既築隄理渠絕水立門河汴分流復其舊迹郡縣志汴渠在河南府河陰縣（漢滎陽縣地唐屬孟州）南二百五十步亦名莨蕩渠唐塞滎澤開渠以通淮泗漢命王景脩渠（漢書有滎陽漕渠如淳曰路渠溝溉口是也水經注王景即

Centimetres Inches TIFFEN Color Control Patches © The Tiffen Company, 2007 Blue Cyan Green Yellow Red Magenta White 3/Color Black

謂之凌儀

竟帝建初三年霍泰定石曰河

摩沱出代州繁時縣東南流經五臺山北東南流過定州入海酈訓治摩沱石曰河從都慮至羊腸倉石曰河在定州唐昌縣東北澤（苦邪反縣今省入邪喜縣）通典嵐州宜芳縣即漢汾陽縣積衆所在謂之羊腸倉石磴縈委若羊腸焉

張騫傳天子案古圖書名河所出山曰崑崙

漢武帝以于闐山出玉因名河所出曰崑崙

博雅曰崑崙虛赤水出其東南陬河水出其東北陬洋水出其西北陬弱水出其南陬河水入東海三水入南海後漢書注云崑崙山在肅州酒泉縣西南山有崑崙之體故名之（朱文公語類曰崑崙其實水經言之遠通典言之近）

今吐番中河從西南數千里向北流見與積石山下河相連疑使者歷無不言之吐番自云崑崙山在國中西南則河之所出也尚書

云織皮崑崙析支渠搜西戎即敘後漢書云西羌在漢金城郡之西南濱于賜支續漢書

www.hanchinese.com

河關縣屬金城郡西可千餘里有羌謂之賜支盖析支也然則析支在積石之西是河之上流明矣崑崙在吐蕃中當亦非謬地理志一曰小積石山一曰大積石山在金城郡西南羌中河水所出東北流經其山下又東北過河關縣東又東北過允吾縣東又東北過枹罕縣北又東過大夏縣北又東過安故縣北又東過金城郡西北又東過龍耆縣北又東過鸞鳥縣北又東過令居縣北又東過安定郡北又東北過富平縣西北又東過北地郡西又東北過朔方郡西又北過西河郡西又北過五原郡西又北過九原縣西又北過雲中郡西又東過定襄郡北又東過雲中郡北又東過五原郡北又東過朔方郡東北又南過西河郡東又南過上郡西又南過雲中郡西又南過西河郡西又南過龍門縣西又南過河東郡西又南過華陰縣西又東過弘農郡南又東北過河內郡東北又東過東郡北又東北過信都縣東又東北過渤海郡東北入于海

靈帝光和六年金城河溢

金城郡今蘭會西盖湟州積石軍

歷代田制攷

秦廢井田開阡陌孝公十二年

通典曰按周制井田為畝畝百給一夫商鞅

秦以一夫力餘地利不盡於是改制二百四十步為畝百畝給一夫又以秦地曠而人寡晉地狹而人稠誘三晉人發秦地利優其田宅復及子孫而使秦人應敵於外大率百人則五十人為農五十人習戰攻強國富職此之由朱文公開阡陌辯曰說者之意皆以開為開置之開言秦廢井田而始置阡陌也按阡陌者舊說以為田間之道盖因田之疆畔制其廣狹辯其橫從以通人物之往來即周禮所謂遂上之徑畛上之畛洫上之

RESEARCH NATIONAL CENTRAL LIBRARY, TAIWAN, R.O.C.

澮上之道也然風俗通云南北曰阡東西曰陌又云河南以東西爲阡南北爲陌二說不同今以遂人田畝夫家之數考之當以後說爲正蓋陌之爲言百也遂洫從而徑涂亦從則遂間百畝洫間百夫而徑涂爲陌矣阡之爲言阡也溝澮橫而畛道亦橫則溝間千畝澮間千夫而畛道爲阡矣阡陌之名由此而得至於萬夫有川而川上之路周於其外與夫匹人井田之制遂溝洫澮亦皆四周則阡陌之名疑亦因橫從而命之也然遂廣二尺

溝四尺洫八尺澮二尋則丈有六尺矣徑容牛馬畛容大車涂容乘車一軌道二軌路三軌則幾二丈矣此其水陸占地不得爲田者頗多所以正經界止侵爭時蓄洩備水旱爲永久之計商君以急刻之心行苟且之政但見田爲阡陌所束而耕者限於百畝則病其人力之不盡但見阡陌之占地太廣而不得爲田者多則病其地利之有遺又當世衰法壞之時歸授之際必有煩擾欺隱之姦而阡陌之地切近民田又必有陰擾自私而稅不

入於公上者是以盡開阡陌悉除禁限而聽民兼并買賣以盡人力墾闢棄地悉為田疇不使有尺寸之遺以盡地利使民有田即為永業而不復歸授以絕煩擾欺隱之姦使地皆為田皆出稅以斂陰擾自私之幸此其為計正猶楊炎疾浮户之弊破租庸以為兩稅蓋一時之害雖除而千古聖賢傳授精微之意於此盡矣故秦紀鞅傳皆云為田開阡陌封疆而賦稅平蔡澤亦曰決裂阡陌以靜生民之業而一其俗所謂開者乃破壞剗削之意而非創置建立之名所謂阡陌乃三代井田之舊而非秦之所置矣所謂賦稅平者以無欺隱竊據之姦也所謂靜生民之業者以無歸授取予之煩也大事記解題曰決裂云者唐虞三代井田之制分畫堅明封表深固非大用力以決裂之不能遽掃滅其迹也秦始皇三十一年使黔首自實田使井田不廢何患田之不實乎

漢董仲舒請限民名田

名田占田也各為立限不使富者過制貧弱

www.chinese-antiquebooks.com

之家可足也武帝時賈人有市籍及家屬皆無得名田胡氏曰限田終不能行者以人主自為兼并無以使民興於廉也

第過教民為代田

代易也周官大司徒不易一易再易之地有三等（鄭玄曰上田一歲一墾中田二歲一墾下田三歲一墾）左傳晉作爰田晉語云作轅田轅易也漢地里志秦商君制轅田（轅與爰同）歲耕種者為不易上田休一歲者為一易中田休二歲者為再易下田三歲更耕之其慶盬鐵論御史曰古者制田百步為畝民井田而耕什而籍一先帝哀憐百姓之愁苦衣食不足制田二百四十步而一畝率三十而稅一

師丹言限名田

王嘉奏曰諸書罷苑而以賜董賢二千餘頃均田之制從此隳壞

新莽更名天下田曰王田不得買賣

建武十五年詔州郡檢覈墾田戶口

通典曰自秦孝公壞經界立阡陌雖獲一時

之利而兼并踰僭興矣阡陌既弊又為隱覈隱覈之法憑乎簿書簿書既廣必籍衆功籍衆功則政由群吏政由群吏則人無所信矣

後魏孝文太和九年詔均田男夫十五以上受露田四十畝婦人二十畝

劉氏炫曰後魏均田制度似今世俗官田及絕户田出租稅非如三代井田也魏齊周隋北革不息農民少而曠土多故均田之制存至唐承平日久丁口益衆官無閑田不復給授故田制為空文唐志云口分世業之田摽

而為額并似指以為井田之比失之遠矣

北齊河清三年令民一夫受露田八十畝婦人四十畝

隋文帝開皇十二年京輔三河地少人衆發使四出均天下之田其狹鄉每丁纔至二十畝

唐武德七年初定均田丁中之民給田一頃篤疾減十之六寡妻妾減七皆以十之二為世業八為口分

范氏曰唐初定均田有給田之制蓋由有在官之田也其後給田之制不復見蓋官田益

TIFFEN Color Control Patches © The Tiffen Company, 2007
Blue Cyan Green Yellow Red Magenta White 3/Color Black
Centimetres Inches

少矣林氏勲曰周制步百為畝百畝僅得唐之四十餘畝唐之口分人八十畝幾倍於古益正觀之盛戶不及三百萬永徽唯增十五萬若周則王畿千里已有三百萬家之田列國不與焉是以唐制受田倍於周而地亦足以容之狹鄉雖裁其半猶可以當成周之制然按一時戶口而不為異日計則後守法難矣（無振貧之術乃計口授田後魏永徽中以來弊法也是以啓兼并之漸）

洛多豪右占田踰制貧敝舉沒三千餘頃賦貧民

開元九年宇文融為勸農使括逃戶及籍外田陸贄論兼并之家私斂重於公稅請為占田條限

後周世宗以元稹均田圖賜諸道詔文類等分行諸州均定田租（體要云均田見元稹在同州時均田表田制表為圖今按元稹同州奏均田曰因農務稍暇令百姓自通手實狀又令里正書手等修為穩審並不遣官吏擾到村鄉略無欺隱除去逃荒其餘頃畝取兩稅元額通計七縣沃瘠一例作分抽稅蘇氏曰三代之君開井田畫溝洫

謹步畝嚴版圖因口之衆寡以授田因田之
厚薄以制賦經界既定仁政自成下及隋唐
風流已遠然其授民田有口分世業皆取之
於官其斂民財有租庸調皆計之於口其後
變為兩稅户無主客以見居為簿人無丁中
以貧富為差貧者急於售田則田多而稅少
富者利於避役則田少而稅多僥倖一興稅
役皆弊嘉祐中薛向孫琳始議方田量步畝
審肥瘠以定賦稅之入熙寧中呂惠卿復建
手實抉私隱崇告訐以實貧富之等元豐中

李琮追究逃絶均虛數虛編戶以補失隱之
稅此三者皆為國敛然所得不補所失昔宇
文融括諸道客户州縣觀望虛張其數以實
户為客雖得户八十餘萬歲得錢數百萬而
百姓困弊實召天寶之亂均稅之害何以異
此張子曰治天下不由井地終無由得平周
道正是均平

南唐烈祖分遣使者按行民田以肥瘠定其税

歷代漕運攷

漢

渭渠

渭水出隴州狀道縣東北至華州華陰入河劉仲馮曰今渭納至長安僅三百里圖無九百餘里而云穿渠之長安令南山至河中間隔灞滻數大川無緣山成渠之理此說可疑今亦無其迹西都賦通溝大漕潰洞河褒斜道故道

褒水通沔在興元府褒城縣出衙領山南入沔

水通渭在京兆府武功縣出衙領山北入渭

今鳳州梁泉縣至斜故道

河內

懷衛二州之地

東宮零陵桂陽嶠道

東冶福州閩縣零陵郡南臨源嶺豚桂陽郡

臨嶺柵

洱下辨

洱縣漢屬武都隋為興州順政州合沔下辨縣漢下辨道屬武都西魏改同谷唐為成州同谷

沔水發源於一名沮水

續志下辨東三十餘里有狄水中當水泉生大石陣塞流水至春夏雍溢廣數十步使人燒石以水澆之石皆裂因鑿去石遂無泡溺之患

www.tiffen.com

斜谷

郡國志右扶風武功縣有斜谷注褒斜谷在長安西南南口褒北口斜長百七十里其水南流武功今屬扶風郡縣

魏

陳項壽春

通典潁州魏汝郡郟艾屯田於此陳項陳州宛丘項城縣壽春見前晉志脩廣淮陽百尺二渠上引河流下通淮潁通典陳州宛丘縣有百尺溝郡縣志有百尺堰隋志潁川郡北舞縣有百尺堰在潁州汝陰縣西北一百里

晉

湟清水揚口

漢地里志湟水出魯陽縣魯山東北至定陵入汝魯陽汝州魯山縣定陵故城在葉縣東北育水出鄢縣西北南入漢州鄢陵故城在鄢陵縣東北通典廢州汚陽縣漢雲社縣社預為荆州刺史開揚口達邑陵徑千餘里內避長江之險通零陵之漕即此也零陵桂陽

石門

水經注縈濆水受河水有石門謂為縈口石

HISTORICAL LIBRARY, TAIWAN

門

千金堨

永嘉元年脩千金堨於許昌以通運水經注河南縣城東十五里有千金堨洛陽記曰千金堨蓄堰穀水魏時更脩積石為堨開漕渠五謂之五龍渠渠上立堨堨者是都水使者陳協所造水歷許昌許州今潁昌府許田鍾繇舊攻石生于金堨次于千金堨以灌之

隋

蒲陝衛汴滎陽汾晉渭水廣通渠大興城潼關

蒲州河中府汴州開封府滎陽今滑州汾州今慈州晉州京兆府華州今潼關陝州今虢州

IMAGE COURTESY OF THE NATIONAL CENTER FOR PRESERVATION TECHNOLOGY AND TRAINING, U.S.D.O.C.

TIFFEN Color Control Patches © The Tiffen Company, 2007
Blue Cyan Green Yellow Red Magenta White 3/Color Black
Centimetres Inches

在縣東北五十里河水分流包出山山見水中若柱然又以禹治洪水山陵當水者破之三穿既決河出其間有似於門故亦謂三門

唐太宗勒銘

通濟渠穀洛水板堵邙溝

通典汴渠在河南府河陰縣南二百五十步今名通濟渠隋煬帝開導而通河洛南達江淮（河陰後汴州有通濟渠隋煬帝開引黃河水以通江淮漕運兼引洛水即浪宕渠也）（隋志在陽翟縣）九域志汴水古通濟渠也在開封

縣周語穀洛鬬注云洛在王城之南穀在王城之北東入于瀍至靈王時穀水盛出於王城之西而南流合於洛水（山海經閒水西流注于穀水通與穀水本洞洛水經亦入于洛）又東逕板城北注云有津謂之板城渚口（酈川水）左傳吳城邙溝通江淮注云於邙江築城穿溝東北通射陽湖西北至末口入淮通糧道也今寶陵韓江是（隋開邙溝自山陽至廣四十里自楚州縣北流入淮）永濟渠

USE TO NO. 1 NEWS PERIODICAL LIBRARY, TAIWAN R.O.C.

TIFFEN Color Control Patches © The Tiffen Company, 2007
Centimeters Inches
Blue Cyan Green Yellow Red Magenta White 3/Color Black

國史志大名府永濟縣有永濟渠今省為鎮入臨清縣

東萊海口

東萊郡萊州西至海二十九里北至海五十里東南至海二百五十里

唐

三門河陰柏崖集津倉遷含嘉倉太原倉

裴耀卿於三門東西置倉開山十八里為陸運以避其險卒濟河而入渭（前三門條山見）地理志河南府河陰縣開元二十三年置領河陰倉（會昌三年省為孟州）河清縣咸亨四年置柏崖縣尋省有柏崖倉陝州平陸縣三門西有鹽倉東有集津倉陝縣有太原倉六典東都曰含嘉倉自含嘉倉轉運以實京之太倉自洛至陝運於陸自陝至京運於水（楊慎曰含嘉倉出納最為難）劉晏移書曰陝郊見三門集津遺迹（曾子固曰開元中置）集津之運轉關中之粟以給大梁李泌自集津至三門鑿山開車道以避厎柱之險（九域志陝州平陸縣三門鎮）

滻水望春樓廣運潭

地里志京兆府萬年縣有南望春宮臨滻水西岸有北望春宮宮東有廣運潭華州華陰

陰縣有漕渠自兗西引渭水因石渠會灞滻經廣運潭至縣入渭天寶三載韋堅(會要開元二十二年)
以陰永豐倉望春樓在禁苑東南高原之上姚
南仲曰王者必擾高明燭幽隱所以因龍首
而建望春
上津扶風洋川
商州上津縣(濮縣扶風郡鳳翔府自襄陽取扶風德宗治奉天路抵上津道置)洋川郡洋州(洛江漢而上至洋川縣運至扶風)
汴水堙廢漕運至江漢抵梁洋(元角梁州與)
汴水梁公堰
劉晏疏凌汴水見宇文愷梁公堰通典汴口
堰在河陰縣西二十里又名梁公堰隋開皇
七年使梁睿增築漢古運通河入汴(會要開元二十二年李傑素汴州東有梁公堰廢壞丁夫憂之有功速就刻石水濱紀其績)
甬橋渦口蔡水
甬橋在宿州符離縣渦口在濠州鍾離縣九
十里杜佑以漢運路出浚儀十里入琵琶溝
絕蔡河入陳州而合(李勉治汴東勉勤儉蔡渠通與汴州
浚儀縣有蔡水(九域有蔡河)舊經建隆元年浚蔡
河設斗門二年導閔水自新鄭與蔡水合貫

京師南歷陳潁達壽春以通淮右之漕以西南為閔河東南為蔡河開寶六年改閔河為惠民河與蔡河李沆曰江淮漕運自淮入汴以甬橋為咽喉

金商運路

通典金州去西京九百九十一里商州去西京三百里

渭橋東渭橋

渭橋三輔故事秦昭王長三丈十步郡縣志中渭橋在咸陽縣東南二十二里渭水

南去縣三里東渭橋在高平縣東後漢注渭橋本名横橋在咸陽縣東南

揚子院淮陰項城潁濉

揚州揚子縣與今瓜洲廣明元年高駢奏改揚子院為發運使淮陰縣楚州項城縣陳州潁水出陽城縣陽乾山東至下蔡入淮濉水唐志陳州濉水縣改商水縣今水出潁川陽城少室山東入潁

後周

汴水堰橋見四上前

NATIONAL CENTRAL LIBRARY, TAIWAN

漢志有兩泗水其一自乘氏至睢陵入淮又一水下縣至方與入沛泗上今招信軍相對泗口也

五丈河

五丈河開寶六年改為廣濟河自都城汴口曹濟及鄆其廣五丈以通東方之漕建隆二年浚五丈河命陳承昭發汴水造斗門自梁門北導至西水門引汴河水東匯于五丈河以便京城之運以京索河為源禹貢之河濟入海九域志在祥符縣東北

蔡水

蔡河貫京師無源民水有水渠永以通漕須之漕盖古琵琶溝也元祐四年知陳州胡宗愈議古八丈溝可開浚分蔡河之水自為一支由潁壽入淮揚俾皇畿賦天設二渠曰蔡曰汴通江會海榮繞帶甸千倉是輿萬庾是建

原武

原縣屬鄭州

兩漢崇儒改

漢高祖十二年過魯以太牢祠孔子

史記世家孔子葬魯城北泗上弟子及魯人

國家圖書館 NATIONAL CENTRAL LIBRARY, TAIWAN, R.O.C.

往從家而家者百有餘室因命曰孔里魯世世相傳以歲時奉祠孔子冢而諸儒亦講禮鄉飲大射於孔子冢孔子冢大一頃故所居堂弟子內後世因廟藏孔子衣冠琴車書至於漢二百餘年不絕高皇帝過魯以太牢祠焉諸侯卿相至輒講習然後去政皇覽曰孔子冢去城一里冢至百畝冢南北廣十步東西十三步高一丈一尺冢前以祇穴爲祠壇方六尺與地平大祠堂冢塋中樹以百數皆異種魯人世

NATIONAL CENTRAL LIBRARY

子弟子異國人各持其方樹來種之水經注云從征記曰洙泗二水交於魯城東北十七里闕里背洙面泗牆南孔一百二十步東西六十步四門各有石闕北門去洙水百餘步孔叢曰夫子墓塋方一里魯人藏孔子所乘車於廟中是顏路所請者也獻帝時廟遇火燒之儒林傳高帝誅項籍舉兵圍魯魯中諸儒尚講誦習禮樂絃歌之音不絕豈非聖人之道化好禮樂之國哉

武帝建元五年置五經博士元朔五年爲博士

賈第子晉灼曰西京無太學公孫弘請因舊官而興焉其肄習之地則太常也傳授之師則五經博士也三輔皇圖漢太學在長安西北七里關中記在安門之東杜門之西何武歌太學下王成李幡太學下則有太學矣或曰晉灼以漢祀言黃圖記武帝時宣帝甘露三年詔諸儒講五經同異於石渠閣三輔故事石渠閣在未央宮殿北藏秘書之府黃圖云蕭何造其下礎石為渠以導水所藏入蘭所得秦之圖籍

成帝綏和元年封孔吉為殷紹嘉侯 臣衛挹福以為宜封孔子世為湯後劉向說上宜興辟雍設庠序未作而罷

平帝元始元年封孔均為褒成侯

漢表殷紹嘉侯在沛郡褒成侯在瑕丘 瑕丘縣名 後漢孔僖傳平帝時封孔均追謚孔子為褒成宣尼公建武十三年復封均子志為褒成侯子損嗣永元四年徙封襄亭侯

世祖建武五年初起太學帝還視之十九年又幸太學中元元年起辟雍

明帝永平二年臨辟雍行大射養老禮十五年

Tiffen Color Control Patches © The Tiffen Company, 2007 Inches Centimeters Blue Cyan Green Yellow Red Magenta White 3/Color Black

至魯詣孔子宅

章帝建初四年詔諸儒會白虎觀議五經同異

元和二年至魯祠孔子及七十二弟子於闕里作六代之樂大會孔氏男子六十二人

安帝延光三年祀孔子及七十二子於闕里還幸太學洛陽記太學在洛陽城故開陽門外去宮八里講堂長十丈廣三丈述征記在國子學東二百步漢官儀辟雍去明堂三百步車駕臨辟雍從北門入三月九日行大射禮

永平四年八年和帝永元十四年順帝陽嘉元年二年桓帝嘉平六年並臨辟雍

孔子宅在兗州曲阜縣故魯城中歸德門內闕里之中背洙面泗雙相圍之東北也梅福曰今仲尼之廟不出闕里永平二年郡縣學校行鄉飲祀孔子猶未立廟也梁天監四年初立孔子廟唐武德二年始詔國子學立廟正觀四年詔州縣皆作孔子廟北宮白虎門於門立觀

順帝永建六年脩繕太學凡造二百四十房千八百五十室水經注漢置太學於國子堂東石經東有一碑陽嘉八年立文建武二十七

紹興府志卷之十六

年造太學牢積毀壞永建六年九月詔脩太學用作工徒十一萬二千人陽嘉元年作畢碑南面刻頌（靈帝初平四年太學行禮幸永門臨觀其儀光和五年幸辟雍）

靈帝熹平四年詔諸儒正五經文字刻石立太學門外水經注光和六年刻石鐫碑載五經立於太學講堂前東側蔡邕自書丹於碑洛陽記高一丈許廣四尺

魏文帝黃初二年封孔羨為宗聖侯

晉封二十三世孫震為奉聖亭侯後魏述興

三年封二十七世孫乘為崇聖大夫太和十九年孝文幸魯親祠孔子廟改封二十八世孫珍為崇聖侯北齊封三十一世孫為恭聖侯周武帝改封鄒國公隋文帝仍舊封煬帝改封紹聖侯唐正觀十一年封裔孫德倫為褒聖侯開元二十七年以孔子後為文宣公至和二宋太平興國二年孔宜襲封文宣公至和二年祖無擇言不可以祖諡加後嗣詔封宗愿為衍聖公令世襲後魏太和十六年諡孔子曰文聖尼父唐正觀二年升孔子為先聖十

TIFFEN Color Control Patches © The Tiffen Company, 2007
Blue Cyan Green Yellow Red Magenta White 3/Color Black
Centimeters Inches

一年尊為宣父武后封隆道公開元二十七年謚為文宣王宋祥符元年詔尊謁文宣王廟謚玄聖文宣王五年改謚至聖

困學紀聞卷之十七

淩儀王 應麟 伯厚甫

評文

汪容甫曰左氏屈原始以文章自為一家而稍與經分

離騷曰闇中既以窈遠兮哲王又不寤以楚君之闇而猶曰哲王蓋子以堯舜之耿介湯禹之祗敬望其君不敢謂之不明也太史公列傳曰王之不明豈足福哉此非屈子之意夾際章末略以蘭芷為一物皆今之零陵香也

© NATIONAL CENTRAL LIBRARY, TAIWAN

一年尊為宣父武后封隆道公開元二十七年謚為文宣王宋祥符元年詔尊謁文宣王廟謚玄聖文宣王五年改謚至聖

困學紀聞卷之十七

淩儀王 應麟 伯厚甫

評文

汪容甫曰左氏屈原始以文章自為一家而稍與經分

離騷曰闇中既以窈遠兮哲王又不寤以楚君之闇而猶曰哲王蓋子以堯舜之耿介湯禹之祗敬望其君不敢謂之不明也太史公列傳曰王之不明豈足福哉此非屈子之意夾際章末略以蘭芷為一物皆今之零陵香也

© NATIONAL CENTRAL LIBRARY, TAIWAN

然離騷滋蘭樹蕙招蒐轉蕙氾蘭是為二草不可合為一

江離史記索隱引吳錄曰臨海海中生正青似亂髮廣志為赤葉紅花今言蘼蕪白江離綠葉白花又不同樂對以為蘼蕪一名江離

Digitized by Taiwan Dunhuang Project http://idp.ntu.edu.tw

南子曰蘼蕪之人江離之臭（言蘼蕪本亂人者離人水補注皆缺）環氏江離似蘼蕪（環氏誤耳楚辭補注皆缺）樂對曰古今異名（謂芎藭江離也）唐本草可（芎藭可離）

屈原楚人而涉江曰哀南夷之莫吾知是以楚俗為夷也陰邪之類譖害君子變於夷矣

忠湛湛而願進兮妬被離而鄣之蔓蔽之患也元帝似之故周堪劉更生不能決一石顯聲有隱而相感乎物有純而不可為偏聽之害也德宗似之故陸贄陽城不能攻一迴鶻

宋玉鈎賦宋玉與登徒子借愛鈎於玄淵（淵傳寫螺子名淵楚人）唐人避諱改淵為泉古文苑又誤為洲宋玉對問陽春白雪集云陵陽白雪見文選琴賦注

劉勰辨騷班固以為祖述二姚與左氏不合洪慶善曰離騷用祖統等事正與左氏合孟堅

所云謂劉安說耳

藝文類聚鑒識類名格言法語如曹植矯志詩曰道遠知驥世偽知賢荀爽女誡曰七歲之男王母不抱七歲之女王父不持親非父母不與同車親非兄弟不與同筵非禮不動非義不行程姬女典曰戚色妖容謂才美辭此乃蘭形棘心玉曜瓦質姚信誡子曰古人行善者非名之務非人之為險易不虧終始如一諸葛武侯誡子曰非學無以廣才非志無以成學頹慢之庭語曰性名者欲簡嚴者

氣昏卞蘭座右銘曰本高及墜務厚更貧閉情塞欲老氏所珍周朝之銘仲尼是遵無謂幽冥處獨若群不為福先不與禍鄰司馬德操誡子曰論德則吾簿說君則吾貧勿以薄而志不壯貧而行不高王脩誡子曰時過不可遲若年大不可少也言思乃出行詳乃動羊祜誡子曰莽為德首謹為行基無傳不經之談無聽毀譽之譖徐勉與子書曰見賢思齊不宜忽畧以弃曰非徒弃曰乃是弃身王粲安身論曰君子不妄動也必適於道不徒

NATIONAL CENTRAL LIBRARY TAIWAN

語也必經義理不苟求也必造於義不虛行也必由於正憂患之接必生於自私而興於有欲自私者不能成其私有欲者不能濟其欲凡此皆可為治心齊家之法若馬援王泉之誡張茂先之詩崔子玉之銘見於史傳文選者不復紀

文心雕龍謂英華出於情性質生俊發則文密而體清子政簡易則趣昭而事博子雲沈寐則志隱而味深平子淹通則慮周而辭密李善注文選詳且博矣然猶有遺欲會稽楊維

COURTESY OF THE NATIONAL CENTRAL LIBRARY, TAIWAN, R.O.C.

州誄謂督勳勞不引左氏謂督不忘執友之心不引曲禮執友稱其仁（謂韓不慮即敬子曰篤不忘也）

古字督與篤通用以督為察非也

瑣赤玉也雪賦林挺瓊樹注以為誤

韓文公曹王皐碑云王親教之搏力勾卒羸越之法考異謂泰紀越語世家皆無搏力勾卒之文愚按左傳哀十七年三月越子為左右勾卒云鉤伍相著別為左右也此即謂勾卒也搏力必秦法未見所出新唐書作鬮十抽一推或謂推當為椎未冠之稱按史記秦

始皇紀王翦什推二人從軍索隱云什中唯擇二人文公語出於此不必改為推
原道佛者曰孔子吾師之弟子也蓋用佛書三聖弟子之說謂老子仲尼顏子也繡文瑣語云
曹子建誥咎文俄天帝之命以誥風伯雨師韓文公訟風伯蓋本於此
送窮文小黠大癡按張敏集奇士劉玻賦古語有之小癡為大黠小黠為大癡
歐陽生哀辭閩人舉進士縣磨始史因之黃瑛

閩川名士傳其前有楚時令之林藻孜之登科記信然歐陽生哀辭謂太原祝蟾介福良佛為文以辨

太行之陽有盤谷在孟州濟源縣
韓柳並稱而道不同韓作師說而柳不肯為師
韓闢佛而柳謂佛與聖人合韓謂史有人禍天刑而柳謂刑禍非所恐柳以封禪為非而韓以封泰山鼓玉檢宣禪
柳文多有非子原之文者馬退山茅亭記見於獨孤及集百官請復尊號表六首皆崔元翰

作貞元五年子厚方十七歲為裴令公舉裴寬表部說作晁大夏四年覺八年子厚始生請聽政第三表文苑英華乃林逢第四表云兩河之寇盜雖除百姓之瘡痍未合乃稽宗敬宗時事代裴行立謝移鎮表行立移鎮在後亦他人之文柳州謝上表其一乃李吉甫郴州謝上表也舜禹之事謗譽咸宜三篇晏元獻云恐是博士韋籌作愈膏肓疾賦晏公亦云膏淺不類柳文宋景公謂集外文一卷其中多後人妄取他人之文冒柳州之名者然非特外集也劉夢得答子厚書曰獲新文二篇且戲余曰將子為巨衡以揣其鈞石銖黍此書不見於集食蝦蟇詩韓文公有答今亦不傳則遺文散軼多矣

答元饒州論春秋又論政理按鄱陽志元奠也艾軒策問以為元次山次山不與子厚同時亦未嘗為饒州

乘淮表雅其佐多賢出說苑渙其群元吉者其佐多賢矣

饒娥碑按魏仲兒太僕卿樂平令作饒孝女碣旌其里閭不言娥死子厚失於傳聞而史承其誤

www.libtool.com.cn

將黃溪記倣太史公西南夷傳皇甫湜悲汝南
子桑倣莊子天運比寄作也
王參元書云家有積貲士之好蘇名者皆畏忌
公厥道是下之善者效李商隱樊南四六有
代王茂元遺表云與弟李參元俱以詞場就
貢父而不調茂元擢耀之子也商隱誌王仲
元云第五兄參元教之學
沈亞之送韓靜略叙曰文之病煩久矣聞之韓
祭酒之言曰善駢儷者必壅以美壞以時決
灌祭酒即文公也白樂天元微之詩我有白頭
戒聞於韓侍郎事見文公綠言也

驢九錫封廬山公編元錫封沒雞山子毛穎傳
本於此
劉夢得文不及詩祭韓退之文乃謂子長在筆
子長在論持予舉揩幸莫能困可笑不自量
也
鄭亞會昌一品集叙云周物霍光雖有勳伐而
不知儒術故皇叢忌善為文章而不至叢郎
歐陽公曰劉柳無稱於事業姚宋不見於文
章其言簡而明雖庶人所及也
魏鄭公碑柱銘桂冠莫碩過門不息淮南子云

TIFFEN Color Control Patches © The Tiffen Company, 2007
Blue Cyan Green Yellow Red Magenta White 3/Color Black

禹之趨時冠挂而不顧履遺而不取鑑論
云簪墮不綴冠挂不顧
樂閒文誡子當陽公書曰立身之道與文章異
立身先須謹重文事且須放蕩斯言非也文
中子謂文士之行可見放蕩其文豈能謹重
其行
又大周哀辭曰陳蕃所慕之家久記玄錄之歲
華歆所聞之語已之北陵之期按搜神記陳
仲舉宿黃申家列女傳李子魚宿入門外皆
因所宿之家生子尚夜有扣門者言所與歲

數
庾信馬射賦云落霞與芝蓋齊飛楊柳共春旗
一色王勃傚其語江左卑弱之風也
李文本擬劇秦美新雖不作可也班孟堅典引
師其意而豐蔚非異師其辭
李善精於文選為注解因以講授謂之文選學
少陵有詩云續兒誦文選又訓其子熟精文
選理盖選學自成一家江南進士試天雞弄
和風詩以爾雅天雞有二問之全司其精如
此故曰文選爛秀才半假豐之後士以字鑒

RESALE OR REMOVAL FROM PAL LIBRARY PROHIBITED

談經而選學廢矣

元次山頌圓曰寧方為阜不圓為卿范文正靈烏賦曰寧鳴而死不默而生其言可以立懦李義山賦怪物言伎巧讒諛貪鄙曲尽小人之情狀蜻蜓之負鼎也

白樂天云壽於頻回飽於伯夷樂於榮啓期健於衛叔宝達人之言也

劉夢得曰兵戒可以多食勿以多言本鬼谷子口可以食不可以言

文選安陸王碑云奕思之微秋儲無以競巧奕

秋見孟子儲字未詳蓋亦善奕之人注謂儲蓄精思非也

秦少游張文潛學於東坡東坡以為秦得吾工張得吾易

荆公潭州新學詩仲庶氏吳本詩孝仲氏任呂太史鈞臺記姓是州曰歙本柳子厚愚溪詩序姓是虞曰丹溪子原之語又出於水經注後漢書以木氏郡司馬公保業云懷璽未煖本元次山出規豈無印綬懷之未煖

張文潛送李端叔序鳥鵲不鳴要非祥也豺狼

THE CHINESE UNIVERSITY OF HONG KONG CENTRAL LIBRARY

不噬要非仁也本於唐呂向上巫鴟梟不鳴
朱鳥瑞鳥猛虎雖伏豈齊仁獸
鬼無留求志賦謂黃石公吉凶兮秦十二帝是
羅曰由小基大豈何有顏師古謂靈恭經也異
苑云十二基十步自張文成受法於黃石公
行師用兵萬一未一東方朔密以占衆事
荆公爲外祖母李氏墓云女婦居不識廳屏笑言
不聞鄰里是謂欵也禹岐陽公主不識刺史
廳屏見拙牧之文辭異崔氏言笑不聞於
鄰見御子原文荆公爲文字字不苟如此讀
者不知其用事
大樂十二均圖楊次公作也編於老蘇集覽對
織婦文永元憲作也編於宋元章集三先生
論事録序陳同甫作也編於宋文公集皆誤
丘宗卿謂場屋之文如校人之魚與豫上之得
意畏矣慈湖謂文士之文止可謂之巧言
景德二年命王欽若楊億脩歷代君臣事迹六
年上之凡千卷詔題曰冊府元龜周益公記
文苑英華云太宗詔脩三大書曰太平御覽
曰冊府元龜曰文苑英華各一千卷今按御

COPYRIGHT © 2017 NATIONAL CENTRAL LIBRARY. TAIWAN R.O.C.

覽備於太平興國二年英華備於七年皆太宗時若元龜乃真宗時備盛公攷之未詳也太宗實錄雍熙三年十二月宋白等進文苑英華有表有答詔當載於首卷真宗景德四年八月詔館閣分校又以前編次未允令擇古賢文章重加編錄爰集補闕換易之卷數如舊祥符二年命復校覆當備載於纂修事始之後（太宗補三大書其乃太平廣記五百卷）

班孟堅兩都賦序迂闊謂唐說齋中興賦序得此意按中興賦序云雖詞有工拙學有博陋氣有強弱思有淺深要皆變化馳騁不失古人之法度蓋田山道有夷險學有粗密之意然所取乃律賦非兩都比也

潛菴云韓安國不能賦罰酒二升王子敬詩不成亦飲三觥一詩一賦豈足以盡豪傑之士

天下不可以無此人亦不可以無此書而後足以富君子之論又曰天下大勢之所趨天地鬼神不能易而易之者人也此龍川科舉之文列於古之作者而無愧

www.chinese-antiquebooks.com

集古録跋謂樂毅論與文選所載時時不同文章正宗謂崔寔政論列於選今攷文選無此二篇皆筆誤也

誌齋為董嘉墓銘云今日士師非禾綉士師也宋明帝紀胡母顯專權奏無不可時人語曰不綉開眼諸胡母大張桌禾綉謂上也蓋謂奏擅領攷士師非主上之士師也

南豐序禮閣新儀則指新法記襄州長渠則指水利兵間詩則指徐德占論交詩則指呂吉甫孫仲益之言也

宋景文云曹生思周鬼神不能救鄧通之謗攷之漢史無鄧通諸費生之事蓋誤（景文謂明悵前世論著之難乃據數書尽）

張說為廣州宋景頌曰爆牛粪芳菌雜下神降福芳公壽考秦坡韓文公碑用此四字

周益公雜誌辨楮幣謂俗人創二字通上下皆用猶紙錢也按范淳父為郭子皐誌言交子云紙幣之設本與錢相權元祐間已有此語矣

東坡得文法於檀弓後山得文法於伯夷傳

© NATIONAL CENTRAL LIBRARY, TAIWAN, R.O.C.

楊植許由廟碣云堯而許之日而月之燭孤及
仙掌銘云月而日之星而辰之同一句法
文心雕龍云論語已前經無論字鼂子止云不
知書有論道經邦
和凝為文以多為富有集百餘卷自鬱板行于
世識者多非之此類之推所謂詮賦符也
正及楊綰有論著未始示人可以為法易曰
白賁无咎
崔駰西巡頌表曰當廣之世撰夫牧堅擊轅中
韶感於和也班固集擊轅相杵亦足樂也曹
子建書擊轅之歌有應風雅柳子厚云擊軒
附岳宗景文云壤翁轅童皆本於崔班
蜀夢得歎牛云負能霸吳屬鑄賜既帝秦五刑
與長平威振杜鄴死垓下敵禽鍾室誅徹舟
云蛻子膝行吳君忽置宣尸君魏臣忘白公
焉觀子西哂李園養士春申易文法做漢書
蕭通等傳贊(晉書袁宏傳贊亦然)
張文潛論文詩曰文以意為車意以文為馬理
強意乃勝氣盛文如駕理文當即止妄說即
虛假氣如決江河順乃傾寫

紀聞卷十七

山谷與王觀復書曰劉勰甯論文章之難云意翻空而易奇文徵實而難工此語亦是洗謝輩為佛林宗生時好作奇語故後生立論如此好作奇語自是文章病但當以理為主理得而辭順文章自然出群拔萃張文潛答李推官書可以參觀攷一鑑載

迂齋太學策問言宣和事云夷門之植植於燕雲矣樂門在用樂教書文法

柳下惠見飴曰可以養老盜跖見飴曰可以粘牡見物同而用之異出淮南子俶真篇門戶左氏傳議

用此呂氏春秋仁人得飴以養疾侍老也跖蹻得飴以閉閉取捷也

司馬公序類太初醇之文曰觀其後車詩則不忘鑑戒矣觀其逸黨詩則禮義不壞矣觀其哭友人詩則敦吏愧心矣觀其同州題名記則守長知弊政矣觀其望仙驛記則守長不事厨傳矣文鑑唯載逸黨許希二詩

絜齋先生為樓名以是亦曰直不高大耳是亦樓也以至山石花木衣服飲食貨財隸役亦莫不然至於宦情亦薄曰直不高顯耳是亦

任也凡身外之物皆可棄求而易是惟此身與天地並壽大事因緣固有之朝夕磨礪必欲追古人而與俱若徒儕於九庸而已是亦人爾則吾所不敢也

鄧志宏與胡丞公書曰熙豐間如司馬溫公與王荊公而互者曰是與非宗寧間陳了翁與蔡長沙之所爭者曰治與亂靖康間李丞相與耿門下之所爭者又不特是非治亂安危而已其存亡所繫乎

唐五代之際以文紀事者多用故事而作史者因而舛誤回鶻烏介可汗走保黑車子室韋德裕紀聖功碑云烏介弁丁令以圖安北康居而求活所謂康居即漢書郅支事也而舊史云烏介依康居求活此漢鄭珌平于契丹王保衡晉陽見聞録廣俗雖不飲酒如常曜者亦加灌注常曜即吳孫皓時常昭也而路振九國志云高祖鎮河東命常曜北使曜不能飲酒虜人強之此殆類凝入談夢也

淺儀王應麟伯厚甫

評詩

陶淵明詩羲農去我久舉世少復真汲汲魯中叟彌縫使其淳又曰此中有真意欲辯已忘言東坡云淵明欲仕則仕不以求之為嫌欲隱則隱不以去之為高飢則扣門而求食飽則具雞黍以迎客古今賢之貴其真也荀魯卿為賛羅端良為記皆發此意蕭統疵其閒情杜子美譏其青子玉摩吉議其乞食何傷

國立國家圖書館 NATIONAL CENTRAL LIBRARY TAIWAN R.O.C.

淺儀王應麟伯厚甫

評詩

陶淵明詩羲農去我久舉世少復真汲汲魯中叟彌縫使其淳又曰此中有真意欲辯已忘言東坡云淵明欲仕則仕不以求之為嫌欲隱則隱不以去之為高飢則扣門而求食飽則具雞黍以迎客古今賢之貴其真也荀魯卿為賛羅端良為記皆發此意蕭統疵其閒情杜子美譏其青子玉摩吉議其乞食何傷

國立國家圖書館 NATIONAL CENTRAL LIBRARY TAIWAN R.O.C.

於日月乎述酒一篇之意惟韓子答知之
詠貧士詩云昔在黃子廉弾冠佐名州一朝辭
吏歸清貧略難傳愚按風俗通曰潁川黃子
廉每飲馬輒投錢於水其清可見矣吳志黃
蓋傳故南陽太守黃子廉之後
古辭雞鳴高樹巔狗吠深宮中陶潛明帰田園
詩二句倣此惟改高為桑宮為巷
少陵和嚴武軍城早秋詩已收滴博雲間戍更
奪蓬婆雪外城的博嶺在維州（見帰傳）蓬婆山
在拓州（見元和郡縣志）

飲中八仙其名氏皆見於唐人唯焦遂事蹟僅
見於甘澤謠
石壕吏蓋陝州陝縣石壕鎮也（見九域志總志
及寰宇記本縣唐
故城為今縣西）
新安吏似射如父兄汝墳之詩曰雖則如燬父
母孔邇此詩近之山谷所謂論詩未覺國風
遠
少陵喜杜次律而悲陳陶一詩不為之隱昌黎
善柳子厚而永貞行一詩不為之諱公議之
不可倉也如是

贈嚴閣老詩老聖登黃閣明公獨妙年奮史嚴武傳遷給事中時年三十二給事中屬門下省開元曰黃門省改云黃閣少陵為左拾遺亦東省之屬故云官曹可接聯近世用此詩為嚴輔事誤矣通鑑王洼謂給事中鄭肅韓休曰二閣老不用封敕此唐人稱給事中為閣老也

公安矣李晉肅入蜀益即李賀之父王無功三月三日賦聚三都之雅人長安水遠多服人語本此士門壁甚堅杏園度亦難士

門口在鎮州獲鹿縣即井陘關也郭子儀自杏園渡河圍衛州重秦為濮州刺史移鎮杏園渡地蓋在衛州汲縣北長安曲江地之杏園

杜位宅守歲樂林甫傳杜位林甫諸壻也四十明朝過年譜謂天寶十載時林甫在相位盛營列庫之盛其多子之徒歟又寄杜位詩近聞寬法離新州想見懷歸鬢百憂逐客難皆萬里去悲君已是十年流其流貶蓋以林甫故

CHINESE CLASSICS CENTRAL LIBRARY, PEKING, P.R.C.

示撩奴阿段北史撩無名字以長幼次第呼之丈夫稱阿暮阿段婦人稱阿麦阿等之類皆語之次第稱謂也

李子尚書之子攻諸唐史之考將王惲之曾孫廣德初詔薦御史大夫使吐蕃被留二歲乃得歸拜禮部尚書敬少陵詩有奉使失張騫史閻行人在之句

揚雄論文孟比部郎中蘇端持異議雨過蘇端豈即斯人歟然少陵稱其文章有神交有道而端終為憾人豈曉謝事

可數行之文夫正名動引經豈城容子王李友群書重卷常暗誦孝經一通看在手豫章太守高帝孫引為賓客數頻又李友肅代間詩人也殷璠謂其詩攻藻要奇務險然而白首短褐錢起有贈李友赴洪州幕下詩云列郡皆用武南征所從誰請恢重子器見子如瓊枝山郎豫章實客之事也少陵謂王也論道阻江湖期以致君堯舜李友不但工詩而已

（夫守奈室少陵謂邢人恩之北母幽歎止云江西觀察使李勉時李友無監察御史為

HUNTINGTON LIBRARY, SAN MARINO, CA

出曜唐峽詩五雲高太甲六月曠搏扶注不解
五雲之義曾覩王勃益州夫子廟碑云帝車
南指適七曜於申時華蓋西臨蔵五雲於太
甲酉陽雜俎謂薛公讀碑自帝車至太甲四
句悉不解訪之一公一公言北斗建午七曜
在南方有是之祥無位聖人當出華蓋以下
卒不可悉愚謂老杜讀書破萬卷自有所據
或入蜀見此碑而用其語也晉天文志華蓋
杠有六星曰六甲六陰陽而配節候太甲恐
是六甲一星之名然未有攷證以一行之邃

於星歷張燕公陵柯古之殫見洽聞而猶未
知焉姑闕疑以俟博識

贈閻立師太常博士均之務謂鳳藏丹霄尊龍
去白水渾蓋構均之文也攷之舊史成都閻
立均景龍中為安樂公主所薦起家拜太常
博士公主誅貶饒州司倉進不以道其文不
足觀也已

終始任安義之句蕭使君之賢可見矣少陵自
注其事是以砥薄俗惜其名不傳也

陳倉石鼓文已訛按陳倉在唐為鳳翔寶雞縣

FOR EDUCATIONAL USE ONLY NATIONWIDE CULTURAL HERITAGE TAIWAN R.O.C.

石鼓在天興縣南乃雍縣也魏太武自東平趣鄜山見始皇石刻使人排而仆之澤山之碑野火焚盡此時也

遣興云門户有推鄭注引楊國忠以劒南推鄭導駕二字出周禮小陵豈用新唐史語哉

金華山詩上有翦髮天寒光桃墳臺放翁云劒監乃隱語天名按度入紅作蘚繼成都詩初月出不高衆星尚爭光謂肅宗初立盜賊未息也胡文之通鑑舉要補遺序目數宜豫梁星爭耀語本此

鮮于京兆仲通也張太常陳士均均也所美非美然昌黎之於顧李實類此杜韓二公晚節所守如孤松勁柏學者不必師法其少作也

野望詩西山白雪三奇戍南浦清江萬里橋按唐地理志直州通江縣有三奇戍南梁傳遣太將陳洵等出三奇西南備遣録所謂三奇營也一本作三峯趙氏本作三城當從舊本三奇爲是滿水李氏云老杜讀書多不暫盡見所讀之書則不能盡注其間又用文言如

RIGHTS MANAGED IMAGE © THE TRUSTEES OF THE BRITISH LIBRARY

岸瀕士鉉乃黜蜀人語須是博問多讀
八哀詩將相宗室之外名士有三焉蘇源明不
汙僞辭其最優李邕細行弗飭次也鄭虔
文詞已翳下矣
僧閭丘事守何如倫德臨不過行儉德盜賊李
王臣明皇以侈致亂故少陵以儉爲救時之
砭劑
別李義詩丈人嗣王業又云道國繼德業丈人
領宗卿按唐書宗室表得道孝王元慶次子
詞之子徽嗣王終宗正卿李義蓋徽之子也

NATIONAL CENTRAL LIBRARY, TAIWAN R.O.C.

Centimetres Inches TIFFEN Color Control Patches © The Tiffen Company, 2007
Blue Cyan Green Yellow Red Magenta White 3/Color Black

橋陽詩石門露露白玉殿寿苔青綵史鄭顯夢為聯句與此同得秀公池鴛詩鳳凰池上應回首為報籠鵝随王右軍

宋元憲以鴛贈梅聖俞聖俞以詩謝曰昔君鳳池上曾食鳳池渌乞與江湖客從教養素鴛

宋得詩不悦聖俞之意本於少陵

陶靖節之讀山海經猶屈子之賦遠遊也精衛銜微木將以填滄海刑天舞干戚猛志故常在悲痛之深可謂流涕

真文忠公曰杜牧之王介甫賦息媯留侯等皆

足以訂千古是非

文選注五言自李陵始文心雕龍云召南行露始肇半章標子滄浪亦有全曲駿踰優歌遠見春秋邪徑童謡近在成世則五言久矣古詩十九首或云枚乘疑不能明也驅馬上東門遊戚宽與洛神賦無東都非盡是乘作文心雕龍曰孤竹一篇傳毅之辭

鶴山云禮於生予曰詩貞於祝嘏曰詩懷詩之為言承也情動於中而言以承之故曰詩

列女傳武徽二人之作聯句始此

Color Control Patches © The Tiffen Company, 2007 TIFFEN Blue Cyan Green Yellow Red Magenta White 3/Color Black Centimetres Inches

左傳有虞濱莊子有絃謳挽歌非始于田橫之客

昔孟在鄭詩曰我既悲逝心存我舊夢我濱上立于王朝其夢如何夢爭王室其爭如何夢王我弼吕成公曰孟既致爲臣而歸拳拳之意猶如此

吳語越王告吳王曰民生于地上實也老萊子曰人生於天地之間寄也寄者固歸古詩人生忽如寄本於此

東方朔有八言七言及之風雅尚之以瓊華乎而七言也我不敢做我友自逸八言也

雕龍云張衡怨篇清典可味御覽載衡怨詩曰秋蘭嘉美人也猗猗秋蘭植彼中阿有葭其芳有黃其葩雖曰幽深厥美彌昭之子之遠我勞如何

陳思王靈芝篇曰伯瑜年七十綵衣以娛親今人但知老萊子之事而不知伯瑜

陸務觀云古詩有倡有和有雜擬追和之類而無和韻者唐始有用韻謂同用此韻後有依

NATIONAL CENTRAL LIBRARY, TAIWAN, R.O.C.

韻然不以次最後有次韻自元白至皮陸其體乃成詩苑類格謂迴文出於竇滔妻所作文心雕龍云迴文所興則道原為始又傳咸有迴文反覆詩温嬌有迴文詩皆在竇妻前(温嬌迴文馬馬馬馬)

(晉朝破賊林日夜)

左思白髮生於鬚垂詩用星星字出於此

韓子蒼曰梁作而詩之體壞河梁作而詩之意率

李義山謂昌黎文若元氣前公謂少陵詩與元氣俱在韓杜足以當之

山谷云學老杜詩所謂刻鵠不成猶類鶩也後山謂山谷得法於少陵朱文公云李杜韓柳初亦學選詩然杜韓變多而柳李變少變不可學而不變可學

朱文公編小學書其卷劉子澄謂古樂府及杜子美詩可取者多今其喜諷咏易入心最為有益今本樂府及詩皆不取宜修改而刪之

敬齋古今黈 著訓蒙 小書

韓文公城南聯句禮鼠拽而立出閤子聖人師拽鼠制禮遠讀聯句開弓射鵰喪古文尚書疊兕字也管子云鵰然若謂之驚即鵰字又兩中聯句高居限來拜戰國策頻易曰匪之義不參拜二字本此

送廣帥詩上曰馬入來唐書瓊王傳西屠戎蓋馬援還留不去者十户隋末孳衍至三百皆姓馬俗以其寓故號馬留人與林邑分唐南境演蕃寨引傳燈録中印度乃在西域其說誤矣

抱朴子曰俗士多云今月不如古月之朗李太白詩有古朗月行又把酒問月云今人不見古時月今月曾經照古人

王冑以庭草一句為情煬所忌初學記載冑兩晴詩風度鏗声遠雲開鴈路長亦佳句也

忍過事堪喜杜牧之遣興詩也呂居仁官箴引此誤以為少陵俚言忍事敵灾星司空表聖詩也

韋處厚盛山十二詩韓文公為序今見于唐詩紀事十二詩謂隱月岫添杯渠竹岩綠衣石

NATIONAL CENTRAL LIBRARY, TAIWAN ROC

榻宿雲萬梅谿桃塢胡蘆沼茶園盤石磴琵
琶亭上士瓶泉也

伊川曰凡人家法須月為一會以合族古人有
花樹常家宗會法可取也宗會法今不傳宰
參有常元外家花榭歌君家兄弟不可當列
卿太史尚書郎朝回花底常會客花撲玉釭
春酒香常元負先其名此詩見一門花鄂之
盛

墨子謂西施之沈其美也豈亦如隨之於張翠
華乎一舸逐鴟夷特見於杜牧詩未必然也

張碧字太碧黃居寶字樂地嘉太白樂天也亦
李赤之類歟

陸龜蒙雜諷云紅蜘蛛緣枯桑童僕來觸罣歌鵜
慘于永赤舌可燒城皆用太玄語又南征詩
統帳生罣一萬株宋元憲詩帳罣森列校罣
林衛帳幷兒勇皆文詩合宴儔殊帳統罣皆
用此

毛澤民詩不須買終緡平原不用黃金鑄子期
本李賀貫休詩李義山詠賈生云可憐夜半
虛前席不問蒼生問鬼神馬子才詠文帝云

HARVARD UNIVERSITY LIBRARY

可憐一覺登天夢不憶商巖夢傅郎雖同一
律皆有新意
唐人詩取士錢起之試湘靈鼓瑟是也故
詩多韓文公薦劉述古謂舉於禮部者其詩
無與為比
羅昭諫詠松曰陵遲谷變頽高節莫向人間
大夫其志亦可悲矣唐六臣彼何人哉昭諫
說錢鏐舉兵討梁見通鑑其忠義可見時奴
事未盡之社苟鶴猶養土也
宋玉對楚王曰上客曰是謳郢中有客歌於
國中為下里巴人其和者數千人為陽阿薤
露其和者數百人引商刻羽雜以流徵其和
者數十人是其曲彌高其和彌寡也
詩一字至七字張南史花竹州是也一字至十
字文與可竹石是也一叢深色花十九中人
賦白樂天謂牡丹也豈知兩片雲載却數鄉
愁鄭忠肅謂珠翠也俊靡之意蓋甚矣
韓文公詩離家已五千注引沈休文安陸王碑
平建不過七百而不知鄉成五服至於五千
本書語也奚以汎引為
唐人論詩鄙褻議不雅賈餅斥公平事出晉書
魏志

Digitized by Harvard Library
http://www.hathitrust.org/access_use#pd-us-google

古樂天迂叟詩初時被目為迂叟近日蒙呼作
隱人又云自西此迂叟少迂老更迂則迂叟
之名不獨司馬公也
元微之樂府古題序云予閒適始用之李群玉浦口
寺詩潤有元時非山蔬禹代糧
致堂云古樂府者詩之變行也詞曲者古樂府
之末造也陸務觀云倚声製詞起於唐之季
世
寒山子詩如施家兩兒事出列子羊公鶴事出
世說如子張卜商如侏儒方朔涉獵廣博

但釋字語也劉偶之江者青蠅白鶴黃鵠白
丁青蚨黃絹黃口白頭七札五行綠熊席青
鳳裘而楚辭元超出筆墨畦逕曰有人兮山
阿雲卷兮霞綴秉芳兮欲寄路漫兮難徊心
惆悵兮孤疑思獨立兮忠貞
司空表聖云戴容州歐調詩家之景如藍田日
暖良玉生煙可望而不可置於眉睫之前也
李義山玉生煙之句蓋本於此
古詩何能待來茲茲年也左傳今茲注云此歲
呂氏春秋今茲美禾來茲美麥

梁元帝賦得蘭澤多芳艸詩 詩見峴題
韓文公云六字常語一字難文心雕龍謂善為
文者富於高篇貧於一字
王儉四言頗有子建潘岳風其侍太子九日
玄圃宴云秋日在房鴻鴈來翔寥寥清景藹
藹微霜艸木搖落幽蘭獨芳眷言淪死尚想
懽梁既暢旨酒亦飽徽猷有奕斯悅無斁不
榮
劉邕九日詩曲終高宴罷景落樹陰移 陸機觀
光陰 見摘

吳會詩吳會具錄二郡也 石湖纖之其詳 魏文帝雜詩適
與朔風會又曰行行至吳會
應璩百一詩室廣致凝陰墓高來精陽出呂氏
春秋
李虛已初與曾致堯得酬致堯謂曰子之詩雖
工而音韻猶哏虛已初未悟既而得沈休文
所謂前有浮聲後須切響遂精於格律
詩言志秀幹終成棟精鋼不作勁包孝肅之志
也人心正長暑氷面獨搖風豐清敏之志也
張文懿曰處心不可著著則倫作事不可盡盡

則窮先天之學止是此二語天之道也愚謂
邵子詩夏去休言暑冬來始講寒則心不善
矣美酒飲教微醉後好花看到半開時則事
不盡矣
杜正獻公詩因念古聖賢名為子古書何嘗廣
居室儉為後人師亞聖樂簞食寢丘無立錐
文終防勢奪景感恥家為文園四壁之鄭公
小殿移陳正獻公詩遺汝子孫清白在不須
廣屋太渠渠二賢相之清風可以颯木妖之
習

國立中央圖書館 NATIONAL CENTRAL LIBRARY, TAIWAN R.O.C.

鷹湖注荊公詩於明妃曲漢恩自淺胡自深人
間樂在相知心則引范元長之語以致其意
白出堂上歌之詩為客當酒何須主人其
則引鄭氏考槃之誤以寓其眷君難忘之詩
曰世事反覆那得知說言入耳須臾離則明
君臣始終之義以返諸愚按揚元素謂介甫
詩今人未可輕商鞅商鞅能令政必行今觀
其行事已頗類之矣言心聲也其可掩乎
東坡文章好譏刺文與可戒以詩云北客若來
休問事西湖雖好莫吟詩晚年鄭功父寄詩

云莫向沙邊弄明月夜深無數採珠人饒德
操黎介然江信民寓宿州作詩有略試及時
事者呂榮陽聞之作麥熟蜂絲等四詩以諷
之自此不復有前作

後山云蘇公之門有客四人黃魯直秦少游晁
无咎張文潛則少公之客也
魯直詩云晁子知兼可以括四海張子辯論
可以馳萬牛文潛詩云長公波濤高頹陂少
公峽奔千尋蘇黃晁張同日下鶴唳乎峭峭
霜中竹秦文清圓討秀李見論峥嶸之珠玉

可以見一時文獻之盛

袁士元花非所好獨間盆尺是吾心何由更得
瘴民嗜恨不備於宿麥深雪詩無出袁元敝
韓持國之右

袁元敝詩二龍鬬夏服雙鶴記亮年宋元憲詩
軒野龍催馭亮宮鶴厭寒劉敞叔異苑太康
二年冬大寒南州人見二白鶴於橋下曰今
歲寒不減亮崩年故山陵擾童用之
符瑞圖曰二黃人守者外國入秦降宋景文云
青帝回風墨習習黃人捧日故遲遲程公與

© The Tiffen Company, 2007
TIFFEN Color Control Patches
Centimetres
Inches
Blue
Cyan
Green
Yellow
Red
Magenta
White
3/Color
Black

云青女霜如失黃人日故
司馬公早朝詩太白明如李出漢天文志槩感
歲星居其東北半寸所如連李又即事云
雨不成遊布路歸出左傳自朝布路而罷今
集中皆迸云恐誤蓋未改也
更無柳絮隨風舞惟有葵花向日傾見司馬公
之心浮雲世事改孤月此心明見東坡公之
心
東坡次韻朱公掞初夏詩諫死君方續承業醉
鄉我欲訪無功慙槩運字承業錄夏殷必求

諫爭事名諫死文帝覽而嘉焉注謂南史李
承業作諫死誤矣
吾王宅國詩謹勿怨謗說乃我得道資於泥生
連花蕊土出菌芝賴此善知識使我枯生羨
此尸和靜所謂困窮拂鬱能堅人之志而熟
人之仁也詩曰它山之石可以攻玉
浮雲世事改孤月此心明坡公晚年所造深矣
夏均父詩綠城去聲色老坡但稱快鳴呼二法
門近古絶倫筆觀樂城為歐陽公碑云公
之於文雅容治即不大聲色而義理自勝樂

HARVARD-YENCHING LIBRARY

城評品文章至佳者獨云不及声色盖得於
公也歐陽公與梅聖俞書云快哉快哉老夫
當避路放他出一頭地東坡看人文字於所
酷愛者但稱快而已不得於公也
陸務觀記東坡詩碧欲流調蜀語鮮碧猶言鮮
明也愚按楚辭以蔥賦云新夜碧蔡寺周鄭
注碧綠鮮色也善注引子虛賦翡翠鶬鴰
揚曰翠翠衣盖漢書作翠綠音班倢伃賦
紛緼縩絲乎紈素杳其義一也以鮮明為翠乃
古語

後山云少好詩老而不厭及一見黃豫章盡焚
其稾而學焉豫章以謂譬之弈焉弟子高師
一番僅能及之爭先則後之此可為學文之
法
東坡與歐陽叔夫詩三首叔夫名闢桂州人梅
聖俞有詩送之云我家無梧桐安可久留鳳
東坡南遷至合浦叔夫時為石康令出其詩
豪數十幅事見桂林志論坡詩者以為文忠
之疾非也
夏小正九月榮鞠東坡詩云黃花候秋節遠自

版權所有 ALL RIGHTS RESERVED CENTRAL LIBRARY TAIWAN R.O.C.

夏小正注正引月令非也同馬融来歸北寒魚陟負水亦用夏小正

山谷詩晚歲所得不深鶴山揮其以艸本文章發帝揮機以花竹和氣驗人安樂題蘇老蘭田文錦詩圖云亦有英靈蘇黃子只無悔過實連波連波實涪字也武后記云因述老蘭之多才復美連波之悔過

物理論云雷神之說無過春龜秋蟬貽耳而已

山谷演雅春蛙夏蜩更嘈雜本拾此題王黃州墨竹掃此與斷水智不如機春聖人

懷錄巧故為萬物宗注不言所出嘗觀孔融肉刑論云賢者所制或窮聖人水碓之巧勝於斷木掘地此詩意本拾此機春即水碓也

立春詩看鏡面如尺出及家周書王子曰遠人来讙視面如尺

皇古老縣丞詩觧觿今無種菌盧教未形注云觧觿此兩姓今無人按太玄難上九云角觧觿終以直其有犯二字與解字同亦見王充論衡云一角之羊也注誤矣

八百老虽嗟杖晚出莊子釋文彭祖至七百歲

NATIONAL CENTRAL LIBRARY TAIWAN R.O.C.

猶曰海不壽恨杖脫而嘯俟醇朴乃留師二字出莊子

江西道院賦堂容有美樅出爾雅注尸子謂松柏之屬不知堂容之有美樅

後山挽司馬公云勸耕扶日月起廢極吹噓與老杜桑麻采雨露與崔半生成相似生成吹噓字若誤而實重

張文潛詠孔先云訶問不言溫室木何如休望重賢車仲翔性詠韋執謁不看嶺南圖云政恐崖州如有北却應未肯受謫矣二詩誅姦

誅之蕭爺也

朱雲名槐里今上書求見而即得對成帝時言路猶未塞也張文潛詩曰直言請劍斬安昌勿謂朱游只素狂君看漢家文景業張侯能以一言亡

南豐麻姑山詩送南城羅尉放廬山高而不遠絕唱寓和也

唐李西佳月明作哲好風聖之清本於李誠之山如仁者靜風似聖之清朱新仲無人馬為三對飲月成三本於泰少游身與杖黎為二

影將明威三陸務觀誰其云者兩黃鵠何以報之雙玉盤本於新仲何以報之青玉案我姑酌彼黃金罍華少益逸人舊杜子午谷詩客獨尋丁卯橋務觀用之程致道明知計出柏馬下正擬身全本鴈中教器之用之或問崔德符作詩之要曰但多讀而多使斯為善張芸叟云年愈中順方敢言詩未覩五卿者觀此可以戒

曾文昭公河間詩話南北東書久混同河間今有基之人風獨愁大守非何武已見閭州出兩

龔頤亮和兄弟也童蒙訓以為曾子宣作恐誤

徐師川次諫議召程致道在西垣封還除書言與中貴人唱和魚須之句為人所傷朱文公語錄云師川游廬山過宮者鄭誠與之詩後村謂徐集不載魚須之篇愚攷集中有次韻鄭本然君士云煩知鶴脛緣詩瘦早葉魚須件我閒本然君士宣即鄭誠歟編頓

宋新仲詠顏曾公云千五百年如今日二十四州惟一人又詠昭君云當時夫死若來歸應

COLOR CONTROL PATCHES © The Tiffen Company, 2007
TIFFEN Color Control Patches
Blue Cyan Green Yellow Red Magenta White 3/Color Black
Centimetres Inches

然義動輦下府不知出此肯陵俗顏色如花

心冀士

本草有一名傳延年朱新仲詩三徑誰從陶靖節重陽惟有傳延年

梁文靖公藏梅花詩云九鼎變調終有待百花羞澁敢言芳用王汾公之意亦魁天下信宰相然梁公之句失於雕琢

誠齋始學江西既而學五字律於後山學七字絕句於半山最後學絕句於唐人

誠齋讀正觀政要

技士新豐逐旅中懷昨晚

綠水波東酒傾一斗為有客酷嗜三杯羊臯公羊鼎公翻姚鄭

攻媿記張武子之語水禽有名信天公者按晁景迂集黃河有信天緣常開口待魚

蘇霊卿廣漢人隱東湖張魏公為相使帥漕挽其來一夕遁去不知所之真文忠為詩曰魏公孤忠如孔明赤手能支天柱傾蘇公高節如子陵寸膠解使黃河清等是世間少不得

問津耦耕各其適後人未可輕雌黃兩翁之心秋月白

南塘說趙忠定公云空令老賊白注離騷
楊慎跋楚辭集注云慶元乙卯治黨人方急
趙公謫死于道先生憂時之意寓于色一
日不學者必所釋楚辭一篇
孫燭湖讀通鑑詩萬書流汗走君房那得狂奴
故意降努力諸公了豈關不煩魚鴈到桐江
又曰清濁無心陳仲弓圓機聊救漢諸公未
流不料兒孫誤千古黃初佐命功朱文公謂
二絶甚佳
平園詩生戎馬死佛狸荊公詩生白殺青甘佳

對
鶴山詩只期王女嫁用諫官為貴夫不有兒本
杜王佐金吾之對
林和靖詩怪書披月看銅壺放箭又有銅牆鬼
吹之語出東方朔神異經
田園閫史分貧富鼎鼐樓臺辨有無洪舜俞詩
用龐穎公寇萊公事
本朝絶句有夾潛詠漢高祖五言乃唐子李子
詩又荊公絶句詠叔孫通亦見宋景文公集
演蕃露云搏黍為鷰不知何出益未攷詩鶉奔

注也綱素雜記不知麥秋出月令亦此類能改齋漫錄攷古語所出詳且博矣然有如飛不逢見于詩乃以去思賦為始樹桃李者夏得休息見于說苑乃以狄梁公事為始若此者非一是以君子無輕立論

方言斟益也凡病少愈而加劇謂之不斟或謂之何斟呂居仁荅曾吉父詩記我今年病不斟蓋用此而不知者改為不禁韋玄成傳五世壙僚言五世無官也呂成公銘湯烈毋云湯世壙僚委社乎後而婺本改為壙遼東坡

春帖用翠管銀罍出老杜臘日詩而注者改為銀鋗此刑子才所以有日思誤書之語也呂居仁詩弱水不勝舟有此積立鐵又云何知若人胷中有積立鐵出老杜鐵堂峽壁色立積鐵又云準擬春來泰山游出漢書田叔傳又云日月已秋羅出元帝紀

趙紫芝詩謂輔嗣易行無漢學玄暉詩變有唐風

潘庭堅題嶽麓寺道鄉臺曰坡仙不謫黃黃應無雪堂道鄉不如新此臺無遠鄉青山非其

Centimeters Inches TIFFEN Color Control Patches © The Tiffen Company, 2007 Blue Cyan Green Yellow Red Magenta White 3/Color Black

人山靈能頷頤一落名勝手境與人俱香態
吟倚空鮮臨眺生慨慷道鄉不可作承君不
可忘（陳櫃客宇札意之間持節廣東有詩云山峭只謂瀧煙累如字多因諭藉香卿東廣物之陳生請召入處鎖官其後陳）

吳吉甫以晚科試漕闈攜藥兔長生詩云真水黃芽長香風玉杵馬不為三窟計水伴一輪明省（音星）入之道猶日中賦用閒搏之月見赤之星第七聯云桑榆已晚尚期一戰之收湯伯紀自儆云春秋責備賢者造物計校好人一點莫留餘滓十分成就全身此老晚節庶

樂錢斯言也

薛士龍詩左角蠻夷觸南柯檀伐槐的對也

徐淵子詩植杞必植梓數闌仍數孫過庭遺訓在鑿楹故書存盍以梓孫喻子孫也鑿楹出晏子春秋（詩疑書即晏子楹）

任元受七夕詩切勿填河漢須留洗甲兵意亦新

伊川先生不作詩唯寄王子真詩云我亦有丹君信否用時還解壽斯民先生入嵩山子真已候於松下問何以知之曰去年已有消息

Centimetres Inches TIFFEN Color Control Patches © The Tiffen Company, 2007 Blue Cyan Green Yellow Red Magenta White 3/Color Black

来矣盖先生前一年欲往以事而止子真名
筌岐下陽平人元豐中賜號冲默處士張去
叟為功行碑謂紹世之資與陳圖南伴
建隆初詔五代時命官授狀敘理復命之郭恕
先詩云為逢末劫歸依佛不說新思敘理官
飛龍在天利見大人而猶不屈其志如此
文鑑取蔡確送將歸賦猶楚辭後語之取息夫
躬也
浮溪詩人間何事非戲劇鶴有乘軒蛙給廩水
經注引晉中興記惠帝為太子令曰若官蝦

蚤可給廩 晉書無此語
張去叟曰岐山石鼓是車攻詩也我車既攻我
馬既同則所取也其魚維何維魴及鱮何以
貫之維以楊柳則所不取者也先儒凡今詩
所無者盡目為逸詩誤矣 論語說
朱文公曰顧況詩有集皆不及見韋應物集者
之勝今按韋集有顧況奉同郡齋雨中晏集
詩云好鳥依嘉樹飛雨灑高城況與數君子
列座分兩楹文雅一何盛林堂含餘清我公
未歸朝遊子不待晴白雲帝鄉遠滄江楓葉

NATIONAL CENTRAL LIBRARY TAIPEI

鴈拜手欲無言零淚如酒傾寸心已摧折別
離方骨驚安得凌風翰蕭蕭賓天京
程可久 先生 自題肭臍齋云乙得膠膠擾擾身
霜筠露菊便相親衡君莫厭萊蕪薤遠已由
来吏病人六月松風萬籟寒堂宇頻到挽弄
閒夜深夢結庄廬豈漉布濺珠過藥欄姿花
已過菊花開萬里西風拂面来問字今朝幾
人至細香展座破愁吾
朱新仲云唐之詩人達者唯高適適位不過常
侍本朝歐王蘇黃出徐陳韓呂継之八人一

相三歎攻三從官何其盛也
山谷詩云能與賢人共年殺必有明月生蚌胎
為富不仁者可以鑒
少陵詩東屯稻田一百頃北有澗水通青苗東
屯乃公孫述留屯之所距白帝五里稻米為
蜀第一郡給諸官俸廩公高下為差帥漕月
得九斗王龜齡詩云少陵別業古東屯一畝
貴惠叫叫存我輩月叨官九斗須知粒粒是
君恩諫齡
有問心速之義於胡文定公者公舉上蔡語曰

莫為嬰兒之態而有大人之器莫為一身之謀而有天下之志莫為終身之計而有後世之慮此之謂心法

宋正甫詩三聖傳心惟主一六經載道不言真攻愧先生書梳符二門前莫約頻來客坐上同觀未見書

莒公卿借書詩大勝楊雄辭子毅更殊班嗣阻君山

朱希真避地廣中作小盡行云滕州三月作小盡悟州三月作大盡哀哉官曆今不須憶昔

升平淚成陣我今何異桃源人落葉為秋花

作春但恨未能與世隔時聞喪亂聲

王逢原詩退之昔裁詩頗以豪描恃豪乖意氣得金玉多自憫貧居紀廟榮頑影樂冠佩喜將閒巷好持與妻子議彼哉何足道進退茲

BIBLIOTECA NACIONAL CENTRAL DIGITAL

馬係安知九列榮顧是德所累謂南內朝賀
婦及示兒詩也朱子曰此篇所誇乃感二鳥
符讀書之成效極致而上宰相書所謂行道
憂世者已不復言矣鄭志宪亦謂愛子之情
則至矣尊子之志則陋矣
致堂曰韓退之賦石鼓曰孔子西行不至秦故
不見録孔子編詩豈必身歷而後及哉信斯
言也車鄰騶虞胡為而收之也
荆公傷杜醇曰隱約不外求耕桑有妻子藜杖
牧鵝豚筠筒釣鮪鯉平王致曰老妻稚下收
遺秉稚子松間拾墜栗二人四明鄉先生也
囹窖守道如此今人知者鮮矣利欲滔滔廉
恥冢喪孰能景慕前脩哉
唐子西內前行云宅家喜得調元手唐時宮中
謂天子為宅家通鑑節建發兵圍十六宅諸
王呼曰宅家救兒劉季述等至思政殿皇后
趍至拜曰軍容勿驚宅家
文宋瑞指南録為或人賦云悠悠成敗百年中
笑看柯山局未終金馬勝遊成舊雨銅駝遺
恨付西風黑頭爾自誇江揔冷齒人能說褚

BEINECKE RARE BOOK AND MANUSCRIPT LIBRARY

公龍首黃肩其一夢夢四何面見江東綿齋
謂徐孝嗣曰人笑褚公至今齒冷褚淵也
翁與可上徐直翁詩六丈講誤同輩服二郎官
職迺翁知
鄭得言倫為國子博士私試策問師道祭酒不
恢臺評及之李良翁延為詩餞之曰諸生率
不笑韓愈官長何因罵鄭虔
柳文云王氏子著論非班荀不能讀父兄之書
而力徵狂疾之功久為明先　君子嘗為授筆
詩其末云開基崔家學胡不紹箕裘

鄭志先曰詩有四忌學伯樂天者忌乎易學李
長吉者忌奇學李太白者忌怪詭學卑子
詩者忌說功名

HARVARD-YENCHING LIBRARY TAIWAN RUN

評文

後儀王 應麟 伯厚甫

穀梁隱四年傳注云建儲非以私親所以定名分鄭潤甫章衣宮制云建儲非以私親蓋明萬世之統主器莫若長子茲本百王之謀蓋出於此

晏元獻謝景王記室表云衣存訣祖式贊於謚冲儉去邪高不忘於規諫韓詩外傳周公誡伯禽曰衣成則必訣社宮成則必訣陽

國家圖書館 NATIONAL CENTRAL LIBRARY, TAIWAN, R.O.C.

評文

後儀王 應麟 伯厚甫

穀梁隱四年傳注云建儲非以私親所以定名分鄭潤甫章衣宮制云建儲非以私親蓋明萬世之統主器莫若長子茲本百王之謀蓋出於此

晏元獻謝景王記室表云衣存訣祖式贊於謚冲儉去邪高不忘於規諫韓詩外傳周公誡伯禽曰衣成則必訣社宮成則必訣陽

國家圖書館 NATIONAL CENTRAL LIBRARY, TAIWAN, R.O.C.

九章筭術五雀六燕飛集於衡衡適平一雀一燕飛而易處則雀重而燕輕陸農師謝吏部尚書表六燕相等試銓平其輕重蓋用此

周書王會東越海蚌蚨誤為侯食而王元長曲水詩序用之其別風淮雨之類乎

駱賓王云類同心異者龍蹲鳳而宋樹戔贇殊聲含者魚形出而吳石鳴龍蹲謂孔子春秋演孔圖孔子坐如蹲龍立如牽牛

楊盈川敘郡守云伐鼓本州則元賓之父喜形于色繼為本守則張翁之子迎者如雲敘縣

今曰仁之所懷幼童不能擊將雛之雉明之所斷老父不能爭食粟之雞對的語工

蘇許公制右掖司言侍光於五字常家表五字非工張南史詩唯有五字表魏志司馬景王命中書令虞松作表再呈輒不可意中書侍郎鍾會取視為定五字松悅服西掖用五字本於此

張文定慶曆中草兩制薦舉勅云蓋舉類之來舊矣三代之盛王其必由之如聞外之議云是且落私謁告請之弊也予不以是待士大

夫何士大夫自待之淺耶又察舉守令勅云
夫天下之大官吏之衆獨不聞循良尤異者
之達平聽外臺之職豈非闕歟拔朝廷未有
以尊之也其視守令能以仁政得民民心愛
之如古循吏然者宜以名上予得以褒慰之
亦以使四方之民知予不專寵健吏所貴仁
者爾尤近之謂二詔大哉言乎簡而盡真而
婉丁寧惻怛之意見於言外至今誦之益悉
如在春風中豈特公之文足以尊上之德意
志慮亦當特善治是以起其文也

文定又行范文正公參政制云大恩之下難為
報大名之下難為處矧無二者可無勉哉爾
尚朝夕以交脩予先迪前人勤教邦其永孚
于休訓辭溫雅可以見太平之象

端平元年九月真文忠公除翰林學士洪舜俞
命詞曰迪惟仁祖有若臣脩朝京師柁甲午
之元拜內相於季秋之月歐陽公之除在至
和元年九月歲皆甲午用事切當如此

慶元初嗣秀王辭中書令賜賛拜不名鄭湜之
草制云天下之達尊三德兼爵茲以俱茂人

臣之不名五老與親賢而並隆公孝儀法禮君於臣不名者有五諸父兄不名上大夫不名盛德之士不名老臣不名說死伊尹曰君之所不名臣者四諸父臣而不名諸兄臣而不名先王之臣臣而不名盛德之士臣而不名咸淳初嗣榮王賜詔書不名金章制用說矣事

開禧追崇秦檜周南仲代草制云兵於五材誰能去之首鼠邊圉之懋臣無二心天之制也忍忘君父之讎又云一日縱敵遂貽數世之

今廣南遺錄載孫七娘歸言遺

憂百年爲遠誰任諸人之責

檜聞我之秦檜復讎於是刑孫七娘伏誅

韓文公王仲舒銘云數文帝階擢列侍從野處謝數文閣直學士表云宣布中和方歌盛德之事擢列侍從遽復數文之階雖借用而切當

王輔嗣吐金聲於中朝此子復玉振江表微言之緒絕而復續不意永嘉之末復聞正始之音晉人之稱衛玠蓋所尚者清談也正始魏齊王芳年號胡武平啓以正始之遺音對奪

COPYRIGHT NATIONAL CENTRAL LIBRARY TAIWAN R.O.C.

TIFFEN Color Control Patches © The Tiffen Company, 2007
Centimetres Inches
Blue Cyan Green Yellow Red Magenta White 3/Color Black

朱之亂雅陸務觀官樞其誤王李海行東坡
贈太師制云博觀載籍之傳紀海涵而地負
遠追正始之作殆王振而金聲恐亦龍武平
之誤也若正始之清談非所以擬坡公
胡文定以親辭成都學事云殆當喜懼之半深
計短長之日曾文清求歸侍云朝則倚門暮
則倚閭常恐失望父曰嗟子毋曰嗟李昌敢
毋忘
上官儀册周王文臧表魏舟之象詞掩漢室之
駕上句用曹參事下句用伯梁室詩梁王

曰驂駕駟馬從梁來或以駕為卦引沛獻王
占雨事非也
洪景盧周茂振入館謝啓雖不若董彥遠之博
如桃桑難悟柳卯本同幼婦外孫之義女郎
世子之名亦儷語之工者
野處章梁叔子制云鼎學士之大稱蓋用劉禹
錫天平軍壁記以牙璋玉節鼎右僕射官擬
之語又章葉顒左相制云學聖人之道高天
下以聲或云葉語音高故以戲之然於人臣
以能高天下以聲史記謂殷紂也不當用之

COPYRIGHT INTERNATIONAL DIGITAL ENTERPRISE ALLIANCE, LIMITED

王言

徐淵子上梁文云林木翳然便有濠濮間想清風颯至自謂羲皇上人初寮啓云得知千載上賴古書作吏一行便廢此事皆全句

李宗衡春秋十賦屬對之工如越椒熊虎之狀弗殺必滅若敖伯石豺狼之聲非是莫喪羊舌王子爭囚而州犁上下伯輿合要而范宣左右魯駒之馬將為禍衛懿之鶴有乘軒于奚辭色而衛人假之器晉侯請隧而襄王與之田星已一終魯君之歲亥有二首絳老之年作楚宮見襄公之欲楚效夷言知衛侯之死夷雞懼犧而斷其尾象有齒而焚其身虞不臘矣吳其沼乎好魯以弓請謹守寶賤鄭以金盟無鑄兵蛇出泉堇喪姜盈魏鳥鳴亳社伯姬卒

晏元獻進牡丹歌詩表云永平神爵之頌孝明稱美者五人正元重九之篇德宗考弟於三等按論衡云永平中神雀群集詔上神雀頌百官上頌文比瓦石唯班固賈逵傅毅揚終侯諷五頌金王孝明覽焉正元事見劉太真

傳

寧皇服藥赦文陳正父所草也雖不明不敏有
享四海望治之心然無怠無荒未始一毫從
己之欲天下誦之謂寫出寧皇心事
盡甘遂賀甘露云神漿可挹流味九戶之前天
酒自零凝照三階之下常家賀雪云重陰益
固應水澤腹堅之時積潤潛通詩王膏脉起
之候皆儷語之工者
俗語皆有所本如利市出易說卦左傳難為人
出表記攜貳出詩玄鳥箋折閱出荀子生活

出孟子家數出黑子服事出周禮太司徒伏
事出陸士衡詩分付出漢涼涉傳交代出蓋
寬饒傳區處出黃霸傳多謝出趙廣漢傳丁
寧出詩采薇箋什物後漢宣秉傳自由出五
行志脫示出董恢傳主者出劉陶傳意智出
鮮卑傳卑末出蘇巴傳告示出荀子(卦祖姓)
帝施出周語(僊柯施)比校出齊語行頭出吳語
當日出晉語地主出左傳越語相於出晉后
妃傳料理出王徽之傳長進出和嶠傳消息
出魏少帝紀功夫出王肅傳普請出吳呂蒙

Color Control Patches © The Tiffen Company, 2007 TIFFEN Blue Cyan Green Yellow Red Magenta White 3/Color Black

傳手下出太史慈傳牢固出陸抗傳鄭重出王粲傳分外出魏程曉上疏小却出宋紀聞介出長笛賦（闕）妻羅出南史顧歡傳本分出荀子（見端不見本）措大出五代東漢世家假開出王峻傳本色出唐劉仁恭傳古老出書無逸注商量出易商兌注不宣備出楊德祖答臨淄侯（不宣備生人婦出魏杜畿傳私名出列子家公出莊子（注人地）致意出晉簡文紀傳語出後漢清河王慶傳收拾出光武紀尋思出劉矩傳不審出韓詩外傳世情出繹子（不識）

慨爾來出孔明出師表揭來出思去賦和買出左傳正義何誰出蜀龐統傳罷休出史記孔武傳憨憒出齊語安排出莊子比數出周禮天司馬注見在出漢文注孩兒出書庸詣注老境出曲禮正義牽帥出左傳先輩出詩采薇幾如今出杜甫居士出王粲可人出雜記道人出漢京房傳寄居出息夫躬傳甚甲出周禮職內注道士出新序撫好主人公出史記范雎傳小家子出漢霍光傳不中用出史記外戚世家王尊傳我輩人出晉石苞

TIFFEN Color Control Patches © The Tiffen Company, 2007
Inches Centimetres
Blue Cyan Green Yellow Red Magenta White 3/Color Black

傳對岸出樂志十八九出漢丙吉傳八十六引今缺
浩大出後漢馬援傳兩兩相視出周嘉傳年
紀出光武紀雜碎出仲長統傳細碎事手下
出吳呂範傳合少成多出中庸注若干出禮
記曲禮投壺如干出陳阿之元傳膠加出九
辨加暗竅加牢愁出楊雄傳騷辨談體墨家
出列子鬻君宏長出陸機文賦出狀出史記
夏本紀壁畫出淮南子前言出中庸細作出
左傳釋文敘錄出世說留連出後漢劉陶傳
閒息耗出鹽鐵論貞信出魏文帝書物色出

淮南子本師出史記樂毅傳祖師出漢外戚
丁姬傳生熟出莊子有成舊出後漢禮儀志
發遣出陳寔傳天然出賈逵傳新鮮出太玄
鈍閟出淮南子誇張出列子悼悔出周簫賦
近局出陶淵明詩提撕出詩抑箋本貫出晉
江統論十字街出北史李庶傳見錢出漢書
王嘉傳

梁簡文為子辭封表云日蝕之餘無黃童之對
荷戟入楚異子烏之辨又云熙祖流聰慧之
稱方建臨淮之國元仲表岐嶷之資乃啓乎

TOFFEN Color Control Patches © The Toffen Company, 2007
Centimetres Inches
Blue Cyan Green Yellow Red Magenta White 3/Color Black

原之封（荷戟入禁揚雄董賢事無祖晉太子遹字元仲魏明帝字元豐末皇弟似封晉寧郡王制全用熙祖元仲一聯然熙祖非美事也）

王元之表風摧霜敗芝蘭之性終香日遠天高葵藿之向未死劉元城表云志存許國如萬折而必東忠以事君雖三已而無慍斯言可以立懦志

驢非驢馬非馬（漢域傳）烏不烏鵲不鵲（戰國可以為對傳昌仁云既羊負羔唯帶牛佩犢可對嘉定受寶碑王南塘賀表云函對遠致不知何國

之白環琛刻孔章咸曰寧王之大寶（綜室人宛者）

（二人談汝騰）

王岐公答韓公詔豈朕薾于大道未昭治亂之原將卿保其成功自榮進退之分崔大雅答周益公詔豈朕不德未達好賢之誠將卿既明自全引退之鄧盖倣其意

鄭安晚再相應之道章制云彥博重入中書特令納節王魯再登揆席倪就集賢

黃伯庸為賀雪表招徠衆俊無畫卧洛陽之人獎勵三軍有夜入蔡州之志語工而健（上天同雲）

ACCESS PROVIDED BY THE CHINESE CULTURE UNIVERSITY CENTENNIAL LIBRARY

耿直之守京口復陳少陽之後曰如何贖今百
身猶將宥之十世
億載萬年為父為母四海九州悉主悉臣辻齎
對
李顯忠復鄧鍼汪聖錫草制云念秦伯用孟明
之意與馮唐面文帝之言又云與人之周發
幾得頌牧而能用其武之服爾其繼英衛之
善兵
倪正父草壽皇尊號詔云率百官若帝之初丕

講非帝之禮於萬年受天之祐聿迎滋至之
休周益公辭免表云遂于殳斨伯與敢忘捨
首有若虢叔閎夭尚勛迪威正父荅詔云殳
斨伯與固可遜未聞虞帝之必從虢叔閎夭
雖曰賢蓋視周公而不及
真文忠為原甘盤賦詔云弄潢池之兵諒非爾
志烈覓岡之火亦莫予心又云自有宇宙至
于今日未聞盜賊得以全軀其言足以感動
人心
王卿月為潛菴制云吾寧身踹東海獨仲連不

ACADEMIA NATIONAL MUSEUM LIBRARY TAIWAN R.O.C.

肯帝秦至今名重泰山徵相如何以強秦
盧鴻海潮賦後序馬揭牛衣黏者未有
崔大雅章史直翁制云皇祐之詔二老設几以
須熙寧之遇四臣齎書而訪尚有斯禮勿廢
爾心四賦韓歐王曾
呂成公代其父倉部自黃州易守池州啓云爰
考唐朝有杜牧把麾之舊其臨秋浦亦齊安
解組之餘雖後先遞從之偶同顧今昔風流
之非匹
端平初濟王夫人吳氏復舊封其父與蒋右史
良貴有連良貴託先君代爲謝丞相啓其末
聯云孤忠未泯敢忘漆室之憂衰德難酬
願效老人之結草良貴褒賞
真文忠除參政辭以疾趙南塘草詔曰漢御史
大夫古當封病上憂之夏侯勝謂必瘉果然
後遂至相朕之賢卿甚於宣帝之德吉也卿
其親醫藥自厚良先即舍拜命少閒可就車
朕遣黃門召見卿矣此詔有西漢風
鄭威陵公霖新除謝上章云關陝六七任不挂
權臣之橫恩崇觀二十秋屏跡故相之餘潤

公之大節如此馮翊之死義其庶之有素矣
傅至樂上周益公啓云東門之柳自凋玄都之
桃何在彼刀頭之破蚤得未錙銖況井眉之
居瓶恍如憂寐羔指張說也
武士宋文公啓云行藏勘葉鉏倘樓看鏡之棟
窈窕嶔嵜寄尋窅經丘之趣
宋正甫詩三甲未全一丁不識
或試縣學見黜後預鄉薦公啓謝縣令有不平
之意令答云大敵勇小敵怯昔固有之今日
是前日井吾無惕矣

毛憲序長沙謝幹平原云湖南之地二千里序
請文記於昌黎平原之客十九入脫穎頓同
於毛遂
毛澤民啓云楊子雲貌寢官卑經雖玄而謂白
九方堙機深識妙馬本驪而為黃李清卿啓
云斯風未泯則取溫造而暮拔石洪吾道不
行則近舍皇甫而遠求君易
洪舜俞薦于鄉輩嶸監試後輩為江東憲使舜
俞分教番陽啓云東坡答錢唐苗昌言門外鵲
袍之列半山憲江左亦賓客間燕語之詩

徐渭子為越教荅項平甫云正恐異時風舞雩之流不無或者月離畢之問或荅洪舜俞云魯直大名有皎潔江梅之句少游下蔡無丁東玉佩之詞

有郡守招士人教子辭曰士而說於諸侯非其義也師不賢於弟子將焉用之

張宣公荅教官云讀其大者豈誦說云乎哉何以告之曰仁義而已矣

真文忠為江東轉運有民因於買鴈之役來訴公判云詔捕鴈鶩若永尚還其使歲貢蚶蛤

孔戣猶臥於朝宰為州縣之官可慨曰腹之欲

攻媿為妾氏慶七十致語云今日王孫猶有求平之故能稽時竹馬得見會昌之新春承平

王孫見柳文姜寔誌

衢州稽古閣書畫陶謨于屏其上梁文云卓陶若稽古事二朝稽古之君孔子與斯文為寄世斯文之主

王相獨嘉熙間以親老辭督府辟其書曰昔溫太真絕裕違母以奉廣武之檄心雖忠而人

HARVARD-YENCHING LIBRARY, TAIWAN R.O.C.

惟賤隨寧恤乎焚軀

唐律賦雞鳴度關云念秦關之百二難逞狼心笑齊客之三千不如雞口

紹興中省試高祖能用三賢第四韻用運籌帷帳考官謂漢書乃帷幄非帳字不敢取徹棘以話周益公益公曰史記云運籌帷帳之中非誤也淳熙中省試人主之勢重萬鈞賦第一聯有用洪鍾二字者考官呵之洪文敏典舉聞之曰張平子西京賦洪鍾萬鈞此必該洽之士遂預選紹熙中四明試航琛越水詩

議其失性徐元直指心蘇母以辭豫州之命情雖窘而人子其順天

呂倚謝王岐公饋錢酒用白水真人青州從事岐公稱之

夏文莊表云詩會餘姚之文簡疑含歙之墨餘姚見詩貝錦箋箑銃千將墨含淳醜出文心雕龍

獨孤到象世以為王子雲甘泉賦而悔作晏元獻謂賦也獨孤綬效到象賦云返諸林邑之野歸爾梁山之陽時在偃仕豈翌乎遂尾上

© THE NATIONAL CENTER FOR LIBRARY, TAIWAN, R.O.C.

有用東坡舶舉二字而黜者決得失於一夫之目其幸不幸若此

東都之季清議扶之而有餘強秦之末杜士守之而不足蹯輦（音樊）謝（音撮）諺萬豆聰明而有作無作聰明由仁義以安行非行仁義（舜由仁非力也是共驩宰喪席間之觶（音釋）椎鑿而上輪人議堂上之書此工教藝事以諫賦聯也

雜識

南豐跋西狹頌謂所畫龍應承露人嘉禾連理之木漢畫始見於今郡公齋謂漢文翁王稚子高貴方墓碑刻山林人物乃知顧愷之陸探微宗處士輩尚有其遺法至吳道玄絕藝入神然始用巧思而古意少減矣今於盤洲所集隸圖見之

曹操夫人與楊彪夫人書送袁子官綿百斤古

後儀王應麟伯厚甫

有用東坡舶舉二字而黜者決得失於一夫之目其幸不幸若此

東都之季清議扶之而有餘強秦之末杜士守之而不足蹯輦（音樊）謝（音撮）諺萬豆聰明而有作無作聰明由仁義以安行非行仁義（舜由仁非力也是共驩宰喪席間之觶（音釋）椎鑿而上輪人議堂上之書此工教藝事以諫賦聯也

雜識

南豐跋西狹頌謂所畫龍應承露人嘉禾連理之木漢畫始見於今郡公齋謂漢文翁王稚子高貴方墓碑刻山林人物乃知顧愷之陸探微宗處士輩尚有其遺法至吳道玄絕藝入神然始用巧思而古意少減矣今於盤洲所集隸圖見之

曹操夫人與楊彪夫人書送袁子官綿百斤古

後儀王應麟伯厚甫

文苑誤為官錦而注者妄解按魏都賦綿縞
房子晉陽秋有司奏調房子雕陽綿武帝不
許水經注房子城西出白土可用濯綿
善惡以熟言者孟子仁在乎熟漢五行志季氏
之惡日熟是也佛者曰識實行惡見樂為惡
未熟至其惡熟自見受苦行善見苦為善未
熟至其善熟自見受樂其言善惡之熟亦名
言也
仁宗奉太宗御書大相國寺額於石即寺為殿
而藏之御飛白名曰寶奎殿紹興庚午宅辭
以寶奎殿太宗皇帝御書賜命題焉說齋中
選但云慶曆二載而不紀月日以實錄改之
乃二年正月辛未也蘇子美作寶奎殿記周
益公題其後云上宰宗工更為辭章者讀呂
夷簡作記章得象題額之類實錄云命夷簡
撰記而說齋謂獨于兗章紀加紀述亦誤
舊制麻三道以上雙官學士分撰元豐末鄧潤
甫為學士一人鎖麻二十二通靖康元年廢
六道權直院官書獨宿
翰苑未嘗章疏贈制紹定六年十月史彌遠贈

COPYRIGHT © NATIONAL CENTRAL LIBRARY, TAIWAN. ALL RIGHTS RESERVED.

中書令追封衛王令學士院降制學士言非
典故詔特與降制
太一宮四立月祝文舊用宝本紹宝二年十二
月始命學士院撰述
親王初除有布政牓首云應某軍管內尾云牓
某君仍散下管內謂所領節鎮也前輩制集
皆可考淳熙十六年皇子封嘉王布政牓乃
云嘉州管內蓋竒制者矣之開禧元年皇子
封榮王牓威武軍合舊典矣蓋節鉞初除以
勅書示諭本鎮亦唐朝賜領之制也若封王
或以國如周魯或以州如兗雍之類未嘗有
所領之國咸淳二年余草福王制院吏欲以
布政牓下福州余引故事牓所領兩鎮
明紹熙初宏辭已入等同試者摘周五射
記用箕尺字以為犯濮王諱讓音慶元四年
從臣薦之謂箕字雖同音嫌名不當避乃賜
同進士出身徐子儀嘉定中試宏辭甘石巫
咸三家星圖序引周禮箕人巫咸本注巫當
為筮非殷巫咸主司黜之而薦于朝不數年
入館堂制

易觀初六注處於觀時而最遠朝美湯邦彥字
朝美本此列子曰務本莫如務內觀陸詳
字務觀本此（魏博碑字蘭石本淮南子蘭生而堅唐皇甫湜字持正本諱湜其汩幾黃魯直之字汩幾有學術魯直本諱子先友記）
朱文公門人晏沭晏音綴晉有晏清
西王母山海經云沭如人狗尾蓬頭戴勝善嘯
居河水之涯穆天子傳注云虎齒蓬髮
漢天文志天暉而見景星注暉精明也集韻云
晴字
易繫是類謀曰民衣霧主吸霜閒可倚杵於何
（倚杵撥殺公詩有倚杵之句）
士冠禮眉壽萬年古文眉作麋博古圖雝公緘
鼎銘用乞麋壽萬年無疆
集韻吳人謂赤子曰孩籀音鴉牙雜記注嬰猶
鸚猵也孟子音義倪謂鸚倪小兒也
周禮輸人注鰌魚字以魚名為字亦奇詰也
石古文帛魚鰷鰷又云有鰷有鯨即白魚也
春秋正義手五指之名曰巨指（禮大射禮文）食
指（禮大射禮注）將指（禮大射禮注）無名指（禮大射禮注）小指（禮大射禮云）

館閣書目蠻書一卷南唐秦處度撰以九州蠻事獨兗州為最故蠻書言其少游淮海後集
少游子湛字處度以為南唐人誤矣
水毋曰蝦見郭景純江賦縣城詩云去住由人
真水毋簞瓢粗足以山雌
殷云小說蔡司徒訟在洛見陸機兄弟住參佐
中三間瓦屋士龍住東頭士衡住西頭東坡
詩自甘弟屋老三間簡齋詩士龍同此屋三
間又云士衡去國三間屋
唐西域傳末祿有車達泥婆羅獻波稜甘菜名

也張文潛謂波稜
自波陵國來

呂成公曰秦多良醫醫緩醫和皆秦人尸子亦
云醫絢者秦之良醫
巫彭作醫呂氏春秋岐伯祖世之師曰黃帝季
古醫曰苗父
黃石圯老教授福州閩李燾李耕林之奇為眾
推服即走其家備禮迎致呂太史蔡林宗丞
少穎文所謂二李伯仲蓋燾之子耕樓也燾
伯壽耕字耕樓字迂仲
士若胡若劉方德順陸亦顏胡原仲劉致中
見日居仁寄和伯少穎迂仲詩

齋齋倪公三戒不妄出入不妄言語不妄受庸
呂成公謂爭校是不如斂戢持養
李敝護陳東之喪黃子游贈歐陽徹之葬皆養
烈士也李明人黃亦富居馬志吾鄉人物考
宜特書之以厲淳俗
淳祐丙午衢士牀登上丙丁龜鑑其表云今來
古往治日少而亂日多主聖臣賢前車覆而
後車誡
張鎡自號浮休子李石有贈參寥子詩張芸叟
僧道潛復以自號

近世記錄多誤無垢心傳錄以王叔文之黨陸
贄為陸贄(贄即陸淳)
磨衲集王公庭秀作於紹興壬子攷其論議以
鄭介夫為妄言陳少陽為鼓變是熙豐之法
度非元祐之紛更謂黨人子孫為謬賞謂蘇
黃文章為末藝甚者擬程子之學於異釋氏
而以易傳為謝楊刪潤成書其反理詭道甚
矣談趙張二相尤力蓋自紹聖以來姦憸茂
惡家以剃舒為師人以章蔡為賢邪說詖行
沈酣入骨髓更中天之禍蕭艾不嬉士習孰

Color Control Patches
Blue Cyan Green Yellow Red Magenta White 3/Color Black

見聞至紹興間邪說猶肆行筆之簡牘不恥
也是故人心不正其害烈於洪水猛獸吁風
俗移人可畏哉
發漢陵者樊崇董卓也發唐陵者溫韜也惡復
誅臻天道昭昭矣
成湯周公皆坐以待旦康王晚朝宣王晏起則
關雎作諷姜后請愆況朝而受業爲士之職
書曰夙夜浚明有家孝經言卿大夫之孝引
詩云夙夜匪懈言士之孝引詩云夙興夜寐
謏聞之銘曰昧旦至顯後世猶怠忽向所以

戒也三晨晏起一朝科頭管幼安所以懼也
在家常早起杜子美所謂賢朴古人風者也
雞鳴咸盥櫛問訊蓮稽凉朱子之訓童蒙也
觀起之晚晏知家之興廢呂子之訓門人也
起不待鳴雞陸務觀示兒之詩也雞鳴聖賢
人同起不可早晏無常棄少盜與子之書也
雞鳴而起決擇於善利之間爲舜而已矣
晉裴仲濟父師病積年衣不解帶躬學醫術究
其精妙比鄰李元忠母多病專心醫藥研習
積年遂善方技李家母患積年糖消經方洞

COPYRIGHT CHITSUAN CHEN ZHUANG TAIWAN R.O.C.

閑針藥安疾得除隋許智藏祖道幼以母疾
究極醫方誠諸子曰為人子者嘗膳視藥不
知方術豈謂孝乎文中子銅川夫人好藥子
始述方唐王勃謂人子不可不知醫時長安
曹元有祕術勃從之將盡得其要既權以母
病與弟立言究岩方書王顯母有疾視察湯
劑數從高醫將遂窮其術李逢吉父頗有嗽
疾自料醫劑遂遍方書祕鵬舉母疾與崔沆
同授醫蕭亮遂窮其術程子曰事親者不可
不知醫

康節邵子之先世家于燕父伊川丈人間道齊
本朝李世祿為冀士乃絕口不言伯溫子傳
使燕道涿川高陵鄉拜墓洪業寺石刻蓋統和十年歲在壬辰
十年伯溫記其事今按統和六年歲在戊申辰非
也壬辰

蘇魏公書帙銘曰非學何立非書何習終以不
倦聖賢可叉蒲薄正戒子弟曰寒可無衣飢
可無食至於書不可一日失

太史公素王妙論曰諸稱富者非貴其身得志
也乃貴恩覆子孫澤及鄉里也黃帝設五法

TIFFEN Color Control Patches © The Hiffen Company, 2007
Centimeters Blue Cyan Green Yellow Red Magenta White 3/Color Black

天下用之無窮蓋世有能知者莫不尊親如
范子可謂曉之矣管子設輕重九府行伊尹
之術則桓公以霸范蠡行十術之計二十一
年之間三致千金再散於貧史記正義括地志云陶邑在曹州定陶縣北
利者夫子所罕言又曰如不可求從吾所好
太史公著論以素王名而言求富之術豈以
家貧無財賂有微而云如貨殖傳之意歟然
何足以為妙論
先聖冕服祥符二年賜曲阜文宣廟冕九旒服
九章熙寧八年國子監言唐開元中尊孔子
為文宣王內出王者衮冕之服以衣之宜用
天子之制禮院議依官品衣服令用九旒崇
寧二年改用冕十二旒服九章
禮記於禮之變皆曰始孔氏之不喪出母自子
思始也士之有誄自此始也鄫妻復之以矢
蓋自戰於升陘始也魯婦人之髽而弔也自
敗於臺鮐始也帷殯非古也自敬姜之哭穆
伯之始也廟有二主自桓公始也喪慈母自
魯昭公始也下殤用棺衣自史佚始也庭燎
之百由齊桓公始也大夫之妻肆夏也由趙

Color Control Patches © The Rifen Company, 2007

文公始也大夫彊而君殺之義也由三桓始也玄冠縞纓自魯桓公始也朝服之以縞也自季康子始也夫人之不命於天子自魯胡公始也宦於大者之為之服也自管仲始也左氏傳始用六佾晉於是始墨始厚葬始用殉魯於是乎始髮髽絰於是乎始有金石之樂始用人於葬杜魯於是始尚奢亦記禮之始變也孔子惡始作俑者始之不謹末流不勝其蔽劉熙揆器物造作之始為物祖劉孝孫考德懋集經史為事始

馮鑑續事始 朱翌續事原 高承撰

然而載乃事物之始不足以垂訓哉

司馬文正公言唐始令妃主壻日皆給鼓吹非令典不足法蘇文忠公言晉狄青用田賦皆重其始為民患也國史記之曰青苗錢自陛下始豈不惜哉皆得謹始之義

周易集林雜占曰占天雨否外卦得陰為雨得陽不雨其文蔡邕得坎為雨得離不雨吳化為坎先風後雨坎化為吳先雨後風

江總詩聊以著書情聲遣他鄉曰兔城劉公幹晚閒居或問先生何以遣曰公正色曰君子

Color Control Patches © The Tiffen Company, 2007 TIFFEN Blue Cyan Green Yellow Red Magenta White 3/Color Black Centimeters Inches

進德脩業惟日不足而可遺乎
陳正獻公瓘曰德盛者必吹於聾傷拙者或戒於李楚辭惜誦云壹熱羹而吹整比夢瑣言唐明宗不豫偽遁入閤曰寢膳之間宜思調衛指果實曰如食桃不康他日見李思戒曰尹和靜謂動靜一理伊川曰試喻之通聞寺鐘聲曰善如此寺鐘方其未撞時聲固在也伊川嘗曰且吏逐養朱文公在同安夜聞鐘鼓聲聽其一声未絶而此心已自走作因此警懼乃知為學須專心致志先儒於鐘声之入

耳體察如此
東坡策別均戶口曰當成康刑措之後其民極盛之時九州之籍不過千二萬四千有餘夫地以十部而民居其一按晉書地理志民口千三百七十一萬四千九百二十三蓋周之盛也（見純嘏王）
吳仁傑鹽石新論取潛夫論洗金以鹽攻玉以石
土中之法以歲之幹色為首支色為身納音色為腹以立春日幹色為角耳尾支色為脛納

www.yinbanwang.com

音色為瞳景祐元年以土年經四篇須下天下丁度為序

黃石公記云黃石鎮星之精也黃者鎮星色也石者星質也東坡以地上老人為隱君子成都石經孟蜀所刻於唐高祖太宗之諱皆缺畫范魯公相本朝其誠子姪詩曰堯舜理曰深泉薄冰猶不言唐也

劉夢得曰於竊鉄而知心目之可亂於掇蜂而知父子之可間於拾煤而知聖賢之可疑東坡辨策問奏劉引之而改掇蜂一句云於投梓而知母子之可疑於拾煤而知聖賢之可惑

www.tiffen.com/colorcontrolpatches

晁文元公平生不喜術數之說術者皆以二命語之公曰自然之分天命也樂天不憂知命也推理安常委命也何必逆計未然乎慈湖先生謂真文忠公曰希元有志於學顧未能忘富貴利達何也公莫知所謂先生曰子嘗以命訊日者故知之夫必去是心而後可以語道

張文潛寓陳雜詩言顏平原事誤以盧杞為元相國

李長吉有春坊昌谷詩張文潛春游昌谷訪張吉故居云惆悵錦囊生遺居無復處(二鄉東)

唐六典注崔定正論云熊經鳥伸延年之術故華佗有六禽之戲魏文有五禽之戲後漢華佗傳云五禽

詩釋文草木疏云蓴無菁也郭璞云今蒓菜也

案江南有蓴江北有蔓菁相似而異張文潛

詩蓼菁至南甘變於蓼在上根不食瑶蓴玉笥不可見使我每食思故國

司空表聖題東漢傳後有取於陳太丘之容衆郭有道之誘人此表聖所以自處也

化書曰奢者富不足儉者貧有餘奢者心常貧儉者心常富季元衡儉說曰貪饕以拾辱不若儉而守廉干請以犯義不若儉而全節侵羊以聚仇不若儉而養福放肆以逐欲不若儉而安性皆要言也

荀悦申鑒曰觀孺子之驅雞而見御民之術孺

子之驅雞急則驚緩則滯劇則安許渾詩逐
驱鷄吏
司馬公時至獨樂園危坐讀書堂前云草妨步
則雞之木礙冠則簪之其他任其自然相與
同生天地間亦多欲遂其生耳張文潛庭草
詩云人生群動中一氣本不殊烏何欲自私
害彼安其軀亦此意也觀此則見周子窓前
草不除之意
王逸之曰乘車常以顛墜處之乘舟常以覆溺
處之仕宦常以其不遇處之無事矣此言近

RESTRICTED NATIONAL HERITAGE BOARD TERBAN, P.G.N.

於達者也
民不可與慮始高帝之變法也百姓何足與議
董卓之遷都也哄百姓以從已欲其故可睹
矣
後魏温子升閶闔門上梁祝文云惟王建國配
彼太微大君有命高門啓寐良夜是簡枝卜
無違厥梁乃架綺翼斯飛八龍奮奮九重巍
巍君宸納祐就日垂衣一人有慶四海爰歸
此上梁文之始也觀姚姬歸寧父母則
真文忠公曰仁義足以包寬嚴而寬嚴不足以

盡仁義
傅玄席銘左端曰閒居勿極其歡右端曰寢處
毋忘其患左後曰居其安無忘其危右後曰
惑生於邪色禍成於多言冠銘曰君高無忘
危在上無忘敬懼則安敬則正枕銘曰被雖
温無忘人之寒無厚於己無薄於人
梁元帝孝德傳天性讀曰欲報之德不可方思
消塵之孝河海之慈即孟東野寸草報春之
意
蘇子由記杉謂求之於人蓋所謂不待文王而
興者陳同甫之言極也亦然
漢桓永壽二年戶一千六百七萬七千九百六
十至晉武太康元年平吳戶止二百四十五
萬九千八百四隋文開皇中戶八百七十萬
至唐高祖武德初戶止二百餘萬高宗永徽
初戶僅及三百八千萬玄宗天寶末戶八百
九十一萬四千七百九至肅宗乾元三年戶
止一百九十三萬三千一百三十四兵禍之
慘如此
劉夢得何卜賦云同涉于川其時在風沙者之

TIFFEN Color Control Patches © The Tiffen Company, 2007
Blue Cyan Green Yellow Red Magenta White 3/Color Black
Inches Centimetres

吉汴者之卤同氂于野其時在澤伊種之利
乃稔之厄東坡詩耕田欲雨刈欲晴去得順
風來者怨本此意
隋煬帝謂蕭后曰儂不失為長城公卿不失為
沈后長城公謂陳后主沈后者後主之沈后
也通鑑釋文以沈音沉謂沉湎之后誤矣
曾文定和為書解朱文公呂成公皆取之館
閣書目書講義博士曾肱等解蓋誤以肱為
伐吳之役利獲二俊張華之稱陸機雲也平齊
之利唯在於爾周高祖之諭李德林也機雲
於河橋之役與王師為敵其不忠大矣德林
頡以死奉楊堅復以所事齊者事周矣二國
何利焉是以持國必崇名節持身必守行宜
錄畏使曰周時尹氏貴盛五葉不別會食數千
遭飢芸羅鼎作粥春秋書尹氏譏世卿然能
與周同盛衰者亦有家法維持之也近世紀
興地者謂尹吉甫蜀人為作清風堂其謬妄
甚矣物則秉彝之詩吉甫庶幾知道者而不
能察螟蜂之說能知而不能行也

ARCHIVE NATIONAL CENTRAL LIBRARY TAIWAN

王羲之傳論師宜懸帳之奇以衛恒四體書序
改之懸帳乃衛鄭書非師宜官書也
說文朋及鵬皆古文鳳字宋玉曰鳥有鳳而魚
有鯤莊子音義崔譔云鵬音鳳
王申字簡棲作頭陀寺碑說文通釋以為王中
封禪七十二家管夷吾所記者十有二孟獻子
友五人孟子所志者三記誦之學勿強其所
不知
集古錄李陽冰記云城隍神祀典無之吳越有
而按北齊慕容儼鎮郢城城中先有神祠俗
號城隍神則唐前已有之
唐子西採藤曲魯人酒薄邯鄲圍西河渡橋南
越悲跋呼朔未
集古錄漢衡良碑云當秦之亂隗囂河洛高祖
破項實後其冊天下既定還定扶蘇歐陽公
云蓋不知為何人也愚按高祖紀三年漢王
自城皋入關收兵欲復東救生說漢王曰漢
與楚相距滎陽數歲漢常困願君王出武關
項王必引兵南走王深壁令滎陽成皋間且
得休息使韓信等得輔河北趙地連燕齊君

ALL RIGHTS RESERVED. COPYRIGHT (C) TAIWAN NATIONAL CENTRAL LIBRARY 2007

王乃復之滎陽如此則楚所備者多力分漢得休息復與之戰破之必矣漢王從其計出軍宛葉間此即韓生也趯趯

漢華山廟碑武帝立官曰集靈殿曰存仙門曰望仙歐陽公云集靈宮他書皆不見惟見此碑按漢地理志京兆華陰縣太華山在南方祠集靈官武帝起公偶失之攷耳

容齋五筆石本風引陳子昂諫刻倫言空文明詩意其為打頭逆戲也李義山詩作石鄧鄉石楊文公詩亦作石鄧鄉

古者有常心曰士無常心曰民為已曰君子儒為人曰小人儒善利之間而舜蹠分焉服言行而堯桀異焉仁義之心存與不存而人禽別焉懵乎其可惧也夫尚志謂之士行已有恥謂之士否則何以異乎工商持立獨行謂之儒通天地人謂之儒否則何以異乎老釋困而不學則下民爾待文王而興則凡民爾無其實而竊其名可以欺其心不可以欺其鄉

古者重長幼之序蓋幼位卑而名常楊二君李

舉呼以戒朱載言也後生不稱前輩字劉元城所以稱馬永卿也

李希烈之黨有韓霽霽朱泚之黨有李日月逆儔之無天甚矣

柳芳論氏族曰氏於事則一區陶按風俗通乙當作卜

明州開元二十六年置治于鄞未凡五亂實應元年袁晁陷明州一也貞元十四年明州將栗鍠殺其刺史盧雲以反二也乾符四年王郢陷明州三也中和元年鄭賊鍾季文陷明州四也景福元年明州將黃晟自稱刺史五也

通鑑浙西節度使裴璩敗王郢在乾符四年閏二月紀乃謂三年七月當從通鑑璩字挺秀見世系表

孟子舜蹠之分利與善之間也蕭望之曰充榮之分在於義利而已

范文正公謂劉禹錫柳宗元呂溫數人坐王叔文黨貶廢不用傅稱叔文引禹錫等決事禁中及議罷中人兵權悟俱文珍輩又絕常朝

COPYRIGHT NATIONWIDE CENTRAL LIBRARY TAIWAN R.O.C.

私請欲斬劉闢其意非忠乎皐衡之揣太子意請監國而誅叔文唐書無駁因其成敗而書之無所裁正韓退之欲作唐一經誅姦諛於既死蔑潛德之幽光豈無意於諸君子也

淮南子老子學商容見舌而知守柔文子云學

常擬雜通鑑纂要

唐百官志守官今庸壽三年醜壽五年禍壽七年 語本記考

北齊擇盧思道之詩得八首人稱八米盧郎或謂米當為采徐鍇云八米以稻喻之若言十

稻之中得八粒米也

燕丹子荆軻曰高欲令四三王下欲令六五霸

四三王六帝四三皇六五帝四三皇六五綿皆樸六五

陸機傳云弟雲嘗與書曰君苗見兄文輒欲焚其筆硯君苗未知氏姓汝之雲五集有與平原書云前登城門意有懷作登樓賦極未能成而窪均苗作之聊復成前意始知其窪若苗也

文心雕龍云士衡才優而綴辭尤煩士龍思劣而雅好清省今觀士龍與兄書曰往日論文

先辭而後情尚潔而不取悅澤兄文章高逸絕異然猶皆欲微多但清新相接不以此為病耳若復令小省恐其妙欲不見雲令意視文乃好清省欲無必尚意之至此乃出自然

車永茂安外甥石季甫見使為鄭令便道之職茂安與陸士龍書曰老人及婦自聞此問不能復食婦晝夜號泣舉家悽愴昨全伯始有一將來是句章人具說此縣有短狐之疾又有沙蜮工蟲也短狐中人害人聞此消息倍益憂慮足下可具土地之宜企望來報士龍答書曰

縣去郡治不出三日直東而出水陸並通西有大湖廣縱千頃北有名山南有林澤東臨巨海往往無涯汜船長驅一舉千里北接青徐東洞交廣海物惟錯不可稱名過長川以為陂播殖草次為田火耕水種不煩人力決泄任意高下在心舉鍤成雲下鍤成雨既浸既潤隨時代序官無遺滯之穀民無飢之患衣食常充倉庫恒實榮辱既明禮節甚備為君甚節為民亦易李冬之月收既畢嚴霜隕而蕪菱林鳥榮而翦羅設因民所欲順

時遊獵結罝統罔密置獮山放膺走犬弓弩亂發鳥不得飛獸不得逸真光赫之觀盤戲之至樂也若乃浙渭海浦隅截曲隈隨潮進退乘輳搦魚鱉鮪赤鯉鰅鱁比目不可紀名鯖鰡鮫鱣鱘承石首臘鰫鰫真東海之俊味肴膳之至妙也及其蜂蛤之屬目所希見耳所不聞品類數百難可盡言也昔秦始皇至尊至貴前臨終南退觀阿房離宮別館隨意所居況淪亞胥敖馬昆明四方奇異天下瑰玩無所不有猶以不如吳會也鄉東觀滄

海遂御六軍南巡狩登稽嶽刻文石身在鄭縣三十餘日夫以帝王之尊不憚爾行季周年少受命牧民武城之敢足以興化泰孤逢矢丈夫之志經營四方古人所歎何足憂乎且彼吏民恭謹篤慎敬愛官長鞭朴不施聲教風靡漢吳以來臨此縣者無不遷變尊大夫賢姊上下當為喜慶歌舞相送勿為慮也茂安又荅曰於母前伏讀三周舉家大小豁然忘愁足下此書足為典誥雖山海經異物志二京三都殆不復過也恐有其言能無其

ARCHIVE http://Archivebeta.Sakhrit.com

事耳愚謂士龍之書筆勢縱放真可作也可以補四明郡乘之闕遺故評著之

荀子曰正其衣冠齊其顏色嗶然而終日不言是子夏氏之賤儒也荀卿之譏數過矣然因其言可以見子夏門人之氣象

秦之破楚也王翦至蘄南殺其將軍項燕楚之滅秦也陳涉起於蘄大澤中同此地也由蘭友爾天道昭昭矣

東坡觀棊詩誰與共者愚君堂記雖微與可天下其孰不賢之守用檀弓文法

論語迅雷風烈必變鮑欽文春與孩吟于秋鶴與飛本於此非始於吉日辰良

徐仲車謂尊官重祿人之所好也安肯曰吾不才吾厚其位甚者亡人之國危人之天下不顧也鄭樵可謂知其量矣後村詩謂未必朱三能破愚秖因鄭五欠經編朱溫之篡崔柳諸人之罪也於鄭樵何譏焉

寧宗閣名曰寶章至和二年五臺山真容院太宗御書閣已曰寶章矣

水經注方城西有黃城山是長沮桀溺耦耕之

COPYRIGHT NATIONAL CENTRAL LIBRARY

所有東流水則子路問津處戶子曰楚狂接輿耕於方城（方城縣即古國地）曰鳳兮鳳兮何德之衰（楚狂接輿姓陸名通楚昭王時政令無常賢人潛匿故接輿歌而過孔子欲與之言趨而辟之不得與之言也）往者不可諫（諫正也）來者猶可追（追及也）已而已而今之從政者殆而（殆危也）孔子下欲與之言（下車也）趨而辟之（辟去也）不得與之言（與語也）

善讀書者或曰此法當失或曰一卷足矣奚以多為或不求甚解或務知大義不善讀者蕭繹以萬卷自累崔儦以五千卷自矜房法乘之不治事盧殷之貧為詩

廟堂二字見漢徐樂傳云脩之廟堂之上而銷未形之患梅福傳云廟堂之議非草茅所當言也劉向九歎云始結言於廟堂王逸注言人君為政舉事必告宗廟議於明堂（明堂祭祀以為宰相議事）

歐陽公記醉翁亭用也字荊公誌葛源亦終篇用也字蓋本於易之雜卦韓文公銘張徹亦然

東坡鍾子翼哀辭以四言間七言學荀子成相詩伐檀毛氏傳云風行水成文曰漣老泉謂風行水上渙此天下之至文也本於此

南豐詩稱昌黎之文云並驅六經中獨立千載

後

周秦叔跋秦璽文曰嗚呼斯乎是曾去詩書以愚百姓者乎是曾聽趙高以立胡亥者乎是曾殺公子扶蘇與蒙恬者乎是曾教其君嚴督責而安恣睢者乎使其璽不得傳者斯人也而其刻畫吾忍觀之哉李斯之篆蟲篆也其圖四寸至漢謂之傳國璽迄於獻帝所實用者秦璽也歷代皆用其名永嘉之亂沒於劉石永和之世復歸江左者晉璽也太元之末得自西燕更涉六朝至于隋代者亦容燕璽也隋謂之劉裕北伐得之關中歷晉暨陳復為隋有者姬秦璽也開運之亂沒於耶律女真獲之以為大寶者石晉璽也蓋在當時皆誤以為秦璽而秦璽之亡則已久矣

受寶之禮始于元符再行于嘉定皇帝恭膺天命之寶至道三年真宗即位製之其後凡嗣位則更製乾興元年仁宗即位嘉祐八年英宗即位至神哲徽欽皆製是寶嘉定十四年京東河北節度使賈涉繳進皇帝恭膺天命之

Color Control Patches © The Tiffen Company, 2007 TIFFEN Blue Cyan Green Yellow Red Magenta White 3/Color Black

寶及元符三年御命之寶及元符三年御府寶圖一冊鎮江都統翟朝宗以玉檢求上其文若合符契又得受命于天既壽永昌玉璽於是禮官奏受寶之禮獻之宗廟明年正月朝旦御大慶殿受寶奉安天章閣玉璽三十三紐螭鈕位璽也而更為寶國也而更為檢古者太史奉諱惡豈有是哉

祖宗之制不以武人為大師專制一道必以文臣為經畧以摠制之咸淳末德祐初賈降恐

ACADEMIA NATIONAL CENTRAL LIBRARY TAIWAN

後者多武人也其後文臣亦賈降矣

後漢應劭有漢官卤簿圖魏晉繼之有卤簿儀齊有卤簿儀陳有卤簿圖唐有大駕卤簿一卷王彥博畫卤簿圖景二年王欽若等卤簿記三卷天聖六年宋綬上卤簿記十卷景祐五年綬取舊編益新制上卤簿圖記十卷政和七年詔改備宣和元年書成二十三卷節以丹采益詳備矣

翊安仁作戴斗懷桑錄王晦叔作戴斗奉使錄戴斗謂北方爾雅北戴斗極為空桐

擊壤周處風土記云以木為之前廣後銳長尺三寸其形如履兩頭小中央微大先側一壤於地遥於三十四步以手中壤擊之中者為上象山先生曰古者無流品之分而賢不肖之辨嚴後世有流品之分而賢不肖之辨畧

司馬相如諭巴蜀檄曰父兄之教不先于弟之率不謹寡廉鮮耻而俗不長厚也漢時有此議論三代之流風遺俗猶存也

蔡君終日言不及義而險薄之習成焉飽食終日無所用心而非僻之心生焉故曰民勞則思思則善心生寤寐弗為澤陂之詩所以刺也

劉之遴煒上李肅之納拜書曰古之君子一詰默而禮義明一施設而風俗厚如釋之雉王生之戴而漢世重名如襲度當李嬰之謂而蔡久知禮

晁景迂曰博之以五經而約之以孝經論語博之以太史公歐陽公史記而約之以資治通鑑康節先生曰二十歲之後三十歲之前朝經暮史晝子夜集學者當以此為法

夫子雅言詩書執禮而性與天道弟子不得聞程子教人大學中庸而無極太極一語未嘗及

巧言爲辯文子爲學宋景文云此後魏北齊里俗爲字也

庾信哀江南賦章臺支以載之宮之奇以族行呂氏春秋中山之國有鳳縣者智伯欲攻之鑄大錘方車二軌以遺之鳳縣之君將迎錘赤章蔓支諫不用斷轂而行至衛七日而鳳縣亡文選作斷轂

家次道春明退朝錄晁子止昭德讀書志敘之東京記朱雀門外天街東第六春明坊宋宣獻公宅本王延德宅宣德門前天街東第四昭德坊晁文元公宅致政後闢小園號養素園多閱佛書起密嚴堂

呂氏春秋伊尹奔夏三年反報于亳曰桀迷惑於末嬉好彼琬琰注云琬當作婉婉順阿意之人或云美玉按紀年女桀伐岷山得二女曰婉曰琰斷其名於音華之玉若是琬華是琰非

RESEARCH INSTITUTE FOR HUMANITIES AND SOCIAL SCIENCES, ACADEMIA SINICA LIBRARY, TAIWAN, R.O.C.

新序介子推曰謂而得位道士不居也蓋謂有
道之士漢京房傳道人亦謂有道之人元和
郡縣志褒觀本周康王大夫尹喜宅也穆王
為召幽逸之人置為道士太霄經以尹喜為
尹軌又謂平王東遷洛邑置道士七人按漢
郊祀志注漢宮闕疏云神明臺高五十丈上
有九室常置九天道士百人蓋自武帝始也
穆王平王事不可攷

道書有赤明上皇無極永壽之號後周甄鸞著
笑道論曰古先帝王立年無號至漢武帝始

建元後王因之上皇之號可笑之深有起敬
(龍漢開皇)

林靈素作神霄錄自公卿以下羣造其廬拜受
獨李綱傳崧卿曾紆移疾不行贈祠禮職
(為女媧者當娶之祀)

傳弈排釋氏謂中國幼夫模象莊老以文飾之
宋景文作李翺傳贊亦云華人之譎誕者又
攘莊周列禦寇之說佐其高然則釋氏用老
莊之說也非老莊與釋氏合也朱文公謂佛
家竊老子好處道家竊佛家不好處惡嘗觀

姚崇誡子曰道士本以玄牝為宗而無識者
慕僧家之有利約佛教而無業斯言嘗矣發
堂謂經論科儀依倣佛氏而不及者自杜光
庭為之攷諸姚崇之言則非始於光庭也
北斗經引名其所而衆星拱之誤以北辰為北
斗蓋近世依託為之
鶴山云考行敷落之教考行見漢西域傳敷落
見度人經
漢蜀賈侍塞種分散類師古注即所謂釋種按
增一阿含經四河入海無復河名四姓為沙
門皆稱釋種石林葉氏云晉宋間佛學初行
其徒猶未有稱僧通曰道人其姓皆從所授
學如支遁本姓關學於支謙為支昂道敞本
姓馮學於帛尸梨密為帛是也至道安始言
佛氏釋迦今為佛子宜從佛氏乃請皆姓釋
唐回鶻傳元和初始以摩尼至其法日晏食飲
水始童髮連酪可汗常與共國
說齋謂老莊之學盛於魏晉以召五胡之亂而
道釋之徒皆自胡入崇尚遂盛於中國（釋姚興而盛道家至誠齋謂伊川之戒被髮以祭）

TIFFEN Color Control Patches © The Tiffen Company, 2007
Centimetres Inches
Blue Cyan Green Yellow Red Magenta White 3/Color Black

君子以憂其或漢之君志荒而妖夢是踐吾民始夷乎言祝乎晉以為好此五湖耶律之先驅也朱繡曰三代以上不過曰天而止春秋以來一變而為諸侯之盟詛再變而為秦燕之仙怪三變而為文景之黃老四變而為巫蠱王變而為災祥六變而為符讖人心茫然無所底止而後西方異說來其虛而誘惑之

晉諸西方之書有之曰懷與安寶救大事注詩云西方之人謂周也愚謂西方之書蓋周

之類列子仲尼篇西方之人謂有聖者焉知幾謂意其說佛也皇王大紀論曰當周昭王時西方有佛戎窮幼賀登說通曆云孝王元年佛入涅槃唐六典注謂穆姬生當周莊王九年魯莊公七年二說不同

王簡棲頭陀寺碑周魯二莊親昭夜景之鑒注云魯莊七年夜明佛生之日也瑞應經四月八日夜明星出時佛從右脅墜地即行七步按春秋莊公七年夏四月辛卯夜恒星不見正義曰於是時周之四月則夏之仲春杜氏

NATIONAL CENTRAL LIBRARY TAIWAN R.O.C.

以長歷校之知辛卯是四月五日也以是改之夜明星不見乃二月五日非四月八日也

蓋陋儒之佞佛者傳會為此說

滴水云梵書有修多羅譯言釋氏之教興廢則識書其來遠矣

梁觀國有讀蘇文五卷駁其利翼異端者或問地獄之事於真文忠公公曰天道至仁必無慘酷之刑神理至公必無朋賂之獄李晝翁曰性命之理死生之故鬼神之情狀易盡之矣烏為求之它

〇通典唐有符祆正謂之視沉內祆呼煙切胡神也

永嘉張淳忠甫曰今之仕皆非古之道是以雖貧而不願祿閱其說曰始至則朝拜禹國息則引綿黃而薦在天之靈皆古所無也

道家云真人之心若珠在淵衆人之心若懸在水真文忠云此心當如明鏡止水不可如槁木死灰

東魏徵梁曰毒螫滿襟妄敎戒業躁競盈胸謬治清淨可謂切中其膏肓矣誠齋詩云梵王豈是無甘露不為君王致蜜來曾景建云此

NATIONAL CENTRAL LIBRARY TAIWAN

身已屬侯丞相誰辨金錢贖帝婿

唐有代宗即世宗也本朝有真宗即玄宗也皆因避諱而為此號祥符中以聖祖名改玄武為真武玄楞為真楞崇文總目謂太玄經曰太真若迎真奉真崇真之類在祠宮者非一其末也曰女冠為女真遂為亂華之兆

張文潛云嘗讀宣律師傳有一天人說周穆王時佛至中國與列子所載西極化人之事略同不知寓言耶抑實事也愚謂此釋氏剽襲列子之言非實事也

西域之祖佛脚孟東野讀經詩也

東坡寔奎閣碑銘神耀得道非有師傳出八師子經佛在舍衛國祇樹給孤獨園時有梵志來詰佛所質疑曰佛所事者何師佛曰吾前世師其名難數吾今自然神耀得道非有師也（出法華經）

玄翁載長盧宗賾師頌云天生三武禍吾宗釋子還家坐寺空應是前身崇奉日不能清儉守真風三武謂魏太武周武帝唐武宗也愚嘗觀山谷開先院修造記曰夫沙門法者不

TIFFEN Color Control Patches © The Tiffen Company 2007
Blue Cyan Green Yellow Red Magenta White 3/Color Black
Centimetres 1 2 3 4 5 6 7 8 9 10 11 12 13 14 15 16 17 18 19

往資生行乞耶是日中受供林下託宿故趙州以斷新續禪林宴坐三十年藥山以三箴統腹一日不作則不食今也毀中民十家之產而成一屋奪貴夫十口之飯而飯一僧不已泰乎夫不耕者燕居而王食所在常千數百是以有會昌之籍沒窮山木之妖龍蛇虎豹之區化為金碧是以有廣明之除湯山谷之言至矣宗賾以浮屠氏而能為此言其毫氏而儒行者與

儒之教以真世為實釋之教以萬法為空

北齊文宣敕道士鄭髡為沙門徵宗令沙門冠簪為德士其相反如此

世說王丞相導拜揚州因過胡人前彈指云蘭闍蘭闍此胡語也

後周武帝廢佛道教其子天元復之唐高祖廢浮屠老子法其子太宗復之天元不足論也太宗亦為之何哉

西山先生王通楊文公所書讀教經學佛者不踰持戒而欲至定慧亦猶吾儒舍離經辨志而急於大成去灑掃應對而語性與天道之

GUGONG NATIONAL PERIPAL MUSEUM, TAIWAN, R.O.C.

妙跋普門品曰此佛氏之寓言也昔唐李文公問藥山禪師曰如何是黑風吹船飄落鬼國師曰李翺小子問此何為文公怫然怒形於色師笑曰發此瞋恚心便是黑風吹船飄落鬼國也藥山可謂善救發人矣以此推之則知利欲熾然即是火坑貪愛沉溺便為苦海一念清淨烈焰成池一念警覺船到彼岸災患纏縛隨處而安我無怖畏如械自脫惡人侵凌待以橫逆我無忿嫉如獸自斃讀是經者作如是觀則知補陀大士真實為人非

浪語者

錢文季維摩菴記云維摩詰非有位者也而能視人之病為已之病今吾徒奉君命食君祿乃不能以民病為已責是詰之罪人也

鄧志宏曰丹霞燒寒則燒木佛德山說法則徹塑象禪教之判其來已久余謂浮屠氏之有識者猶不以是為事而學校乃以土木為先吾儒之道其然乎

通鑑考異云會要元和二年薛平奏請賜中條山蘭若額為太和寺蓋官賜額者為寺私造

者為裕提簡若杜牧所謂山堂野邑是也（南亭記武陵法山堂野邑四篇附）

困學紀聞卷之二十

孫厚孫寧 孫校正

慶元路儒學學正胡永監刊

南陵徐乃昌校刊經籍訪古志補記

右厚齋王先生困學紀聞二十卷 先生諱應麟字伯厚自號深寧叟曰厚齋云者鄉人門弟子尊敬之者為之也先生平日多著述是編於經傳子史各有攷據評證於厚學之益見聞得擴諸梓則其益博其傳遠工費浩事未得遂泰定二年冬十月浙東道憲司官行部紹興訪之暇詢及是書謂未有刻本為學校之事翰林學士袁先生亦專舉明謂宜傳遠惠後學於是具詞申請之于

國家圖書館 NATIONAL CENTRAL LIBRARY, TAIWAN, R.O.C.

COPYRIGHT NATIONAL CENTRAL LIBRARY, TAIWAN, R.O.C.

捴府轉達于
憲司
宣扇司都元帥府或是所請乃鳩工度費於
學儲給焉工竟
翰林學士泰先
共助以是其用
以是編得傳為大喜李翰欽集事嗟夫王先
生所為書又不有所遇一旦得鍛諸梓王先
之志卒以遂此蓋遇
聖識之明主張之力作成之功而然也刊書

成謹識卷末俾觀是書而有得者知所自云
泰定二年十二月癸亥慶元路儒學教授吳
郡陸晉之叙

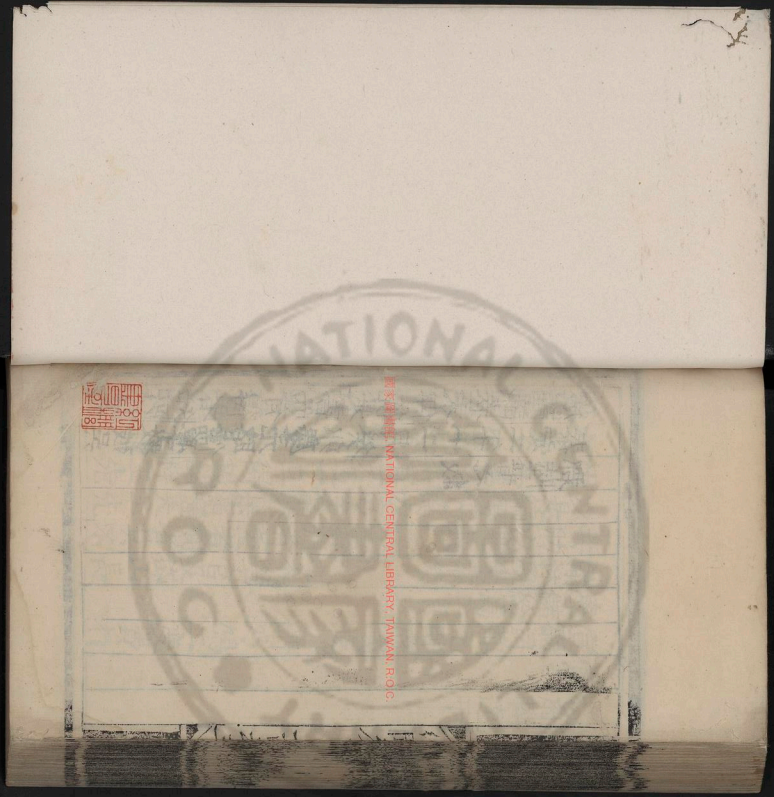
BEIJING NATIONAL CENTRAL LIBRARY, TAIWAN, R.O.C.

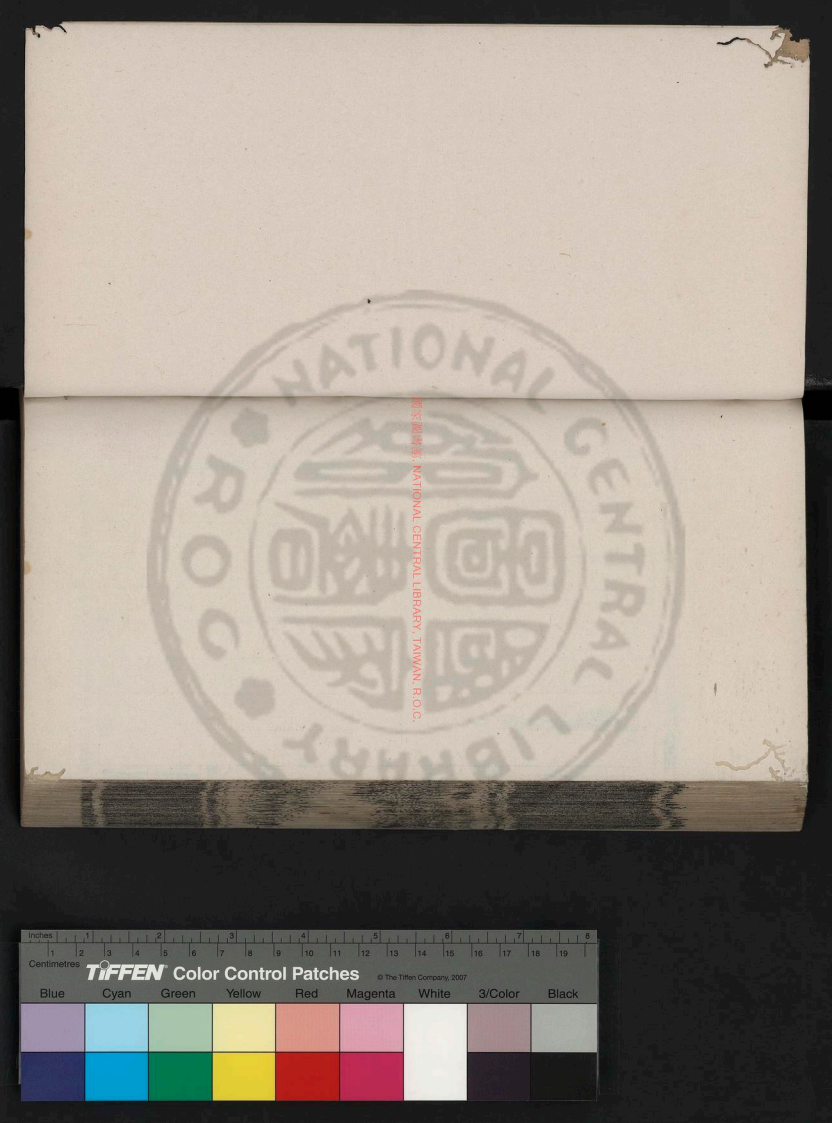

國家圖書館藏 NATIONAL CENTRAL LIBRARY, TAIWAN, R.O.C.

國家圖書館藏, NATIONAL CENTRAL LIBRARY, TAIWAN, R.O.C.

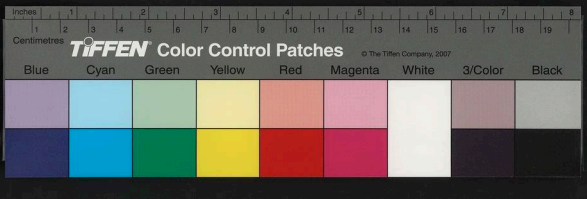

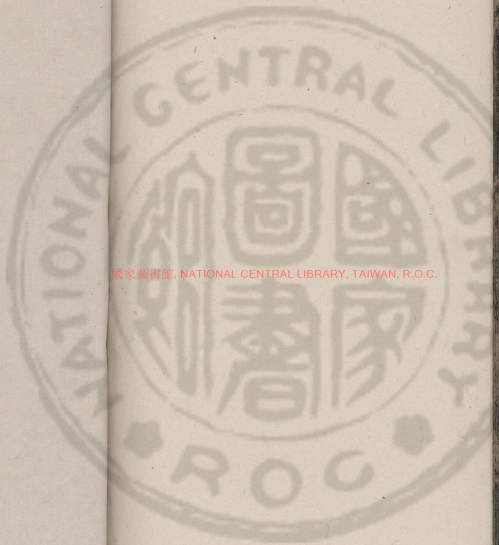
國家圖書館, NATIONAL CENTRAL LIBRARY, TAIWAN, R.O.C.

國家圖書館, NATIONAL CENTRAL LIBRARY, TAIWAN, R.O.C.