148

Ⓢ

京都仙洞御所、二條離宮、桂修學院離宮 御寫眞及實測圖集

第廿二集

昭和六年 帝室 二十二

京都 仙洞御所、二條桂、修學院離宮 御寫眞及實測圖集

第二十二集目次

(1) 修學院離宮　上の御茶屋　御苑水盤及石燈籠

止々齋の趾に大なる水盤あり、石質は朝鮮石なり、これ止々齋御水屋の捨水を受けしものと云ふ説あれども、我等はこれを奇石を盛りたる盆景用の水盤なりと考ふ。石燈籠右は鄰雲亭に近く雄瀧に對して立つ、瀧見燈籠の稱あり。左は同じく鄰雲亭背にありて山寺と銘す、千宗易好むところといふ。

(2) 修學院離宮　中の御茶屋　杉戸繪

(3) 同　同　金具

藏六庵御水屋の入口に杉戸開ありて、表に瓢の花、裏に松を描く、筆者を詳にせず、菊花の金具を附せり、金具は其ツマミを左右に動かして開閉す、大さ略原寸とす。

(4) 修學院離宮　下の御茶屋　御苑石燈籠

(5) 同　同　同

左右に配せるもの〻左は鯉口また袖形燈籠といふ、高さ三尺八寸笠石の巾二尺七寸×二尺一寸、藏六庵茶室下の池邊にあり。右は屋形にして高さ五尺一寸五分、笠石二尺四寸、藏六庵前平庭の奥にあり上下に配せるもの〻上は朝鮮石にして藏六庵茶室下の池邊、鯉口より稍高き所にありて、高さ約三尺笠石二尺五寸とす、其杆石は自然石を用ふ。下は塔婆形、池水落口にありて高さ二尺ばかりなり。

(6) 仙洞御所御苑　又新亭より望む。

又新亭より御苑を見る、八ツ橋のかゝれる御池つゞきながら中央の山にて仕切られし形にて全く別景の思ひあり。

(7) 仙洞御所　御苑石燈籠

上右は醒花亭前織部形、左又新亭廣間前手洗鉢及石燈籠、下右鎭守社前切子燈籠、中又新亭中門外、左社前切子形と並びたてる二ノ字燈籠とす。

別刷　仙洞御所　御苑　展望圖

(8) 修學院離宮　中の御茶屋　配置

(9) 同　下の御茶屋　配置

(10) 同　御門欄間摺形

(11) 仙洞御所　又新亭　配置

(12) 同　同　平面

(13) 同　同　天井見上

(14) 同　同　屋根伏

會報

謹賀新年

御早々と御賀狀を賜はり、又激の言葉をお寄せ下さいました會員諸氏に感謝の意を表します。本年も相變らず御眷顧御鞭韃を願ひます。

＊　＊　＊　＊　＊　＊　＊　＊

○本集は客臘中出來の見込でしたが、年末氣分で粗雜な印刷をされては困ると考へ、急に新春に持越すことしました。從つて次集は二月中旬に出します。

○本集で修學院離宮を終りましたが、たゞ一つ中の御茶屋の鯉の繪の杉戸だけが殘りました。これは後日補收することに致します。

○實は此鯉の杉戸一枚のために數回種々な方法で撮影をしたのですが、金泥の網目が杉戸一面にかゝつて、その金光が縱横にハレエションを起すためか、どうしても完全な原版を得られないので、終に後廻しとしました。目下注文中の八ツ切全整色乾板が着き次第、再び撮影を試みます。

＊　＊　＊　＊　＊　＊　＊　＊

○仙洞御所は二十三集で略終了の見込ですがいくらか二十四集に殘ります。

○二十五集から二條離宮に移り約十集で終了の見込です。

昭和六年一月十五日印刷
同　年一月十九日發行

東京府豐多摩郡代々幡町代々木初臺七一九番地
編輯發行兼印刷者　川上邦基

注意

本圖集は定價を以て賣買する事を禁ぜらる。收輯の圖版は宮内省の御許可なく轉載複製又は改竄轉寫する事を得ず。(尚著作權者の同意を要す)

東京市外代々木初臺七一九番地
發行所　古建築及庭園研究會
電話四谷(35)六四六二番
振替東京六九三四番

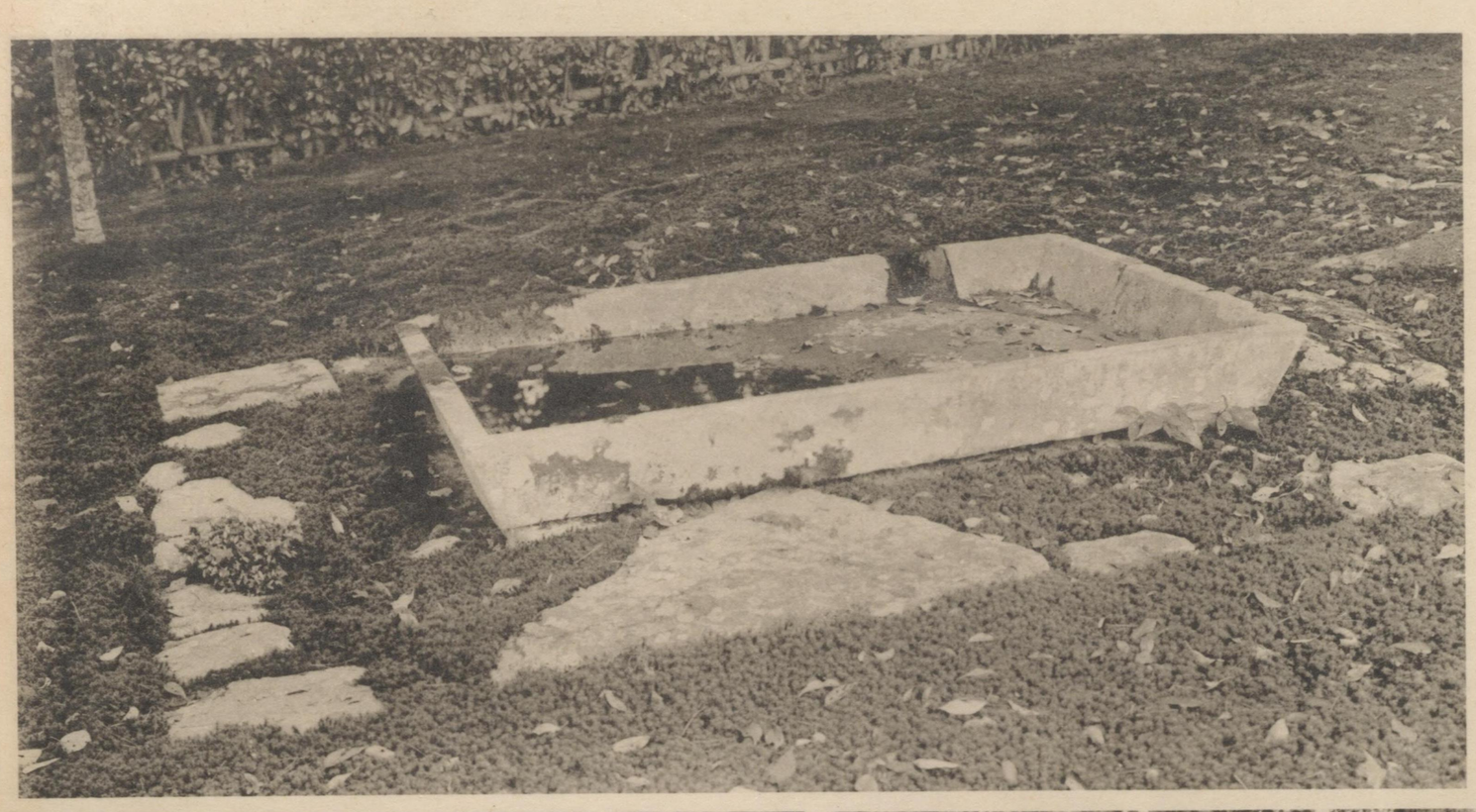

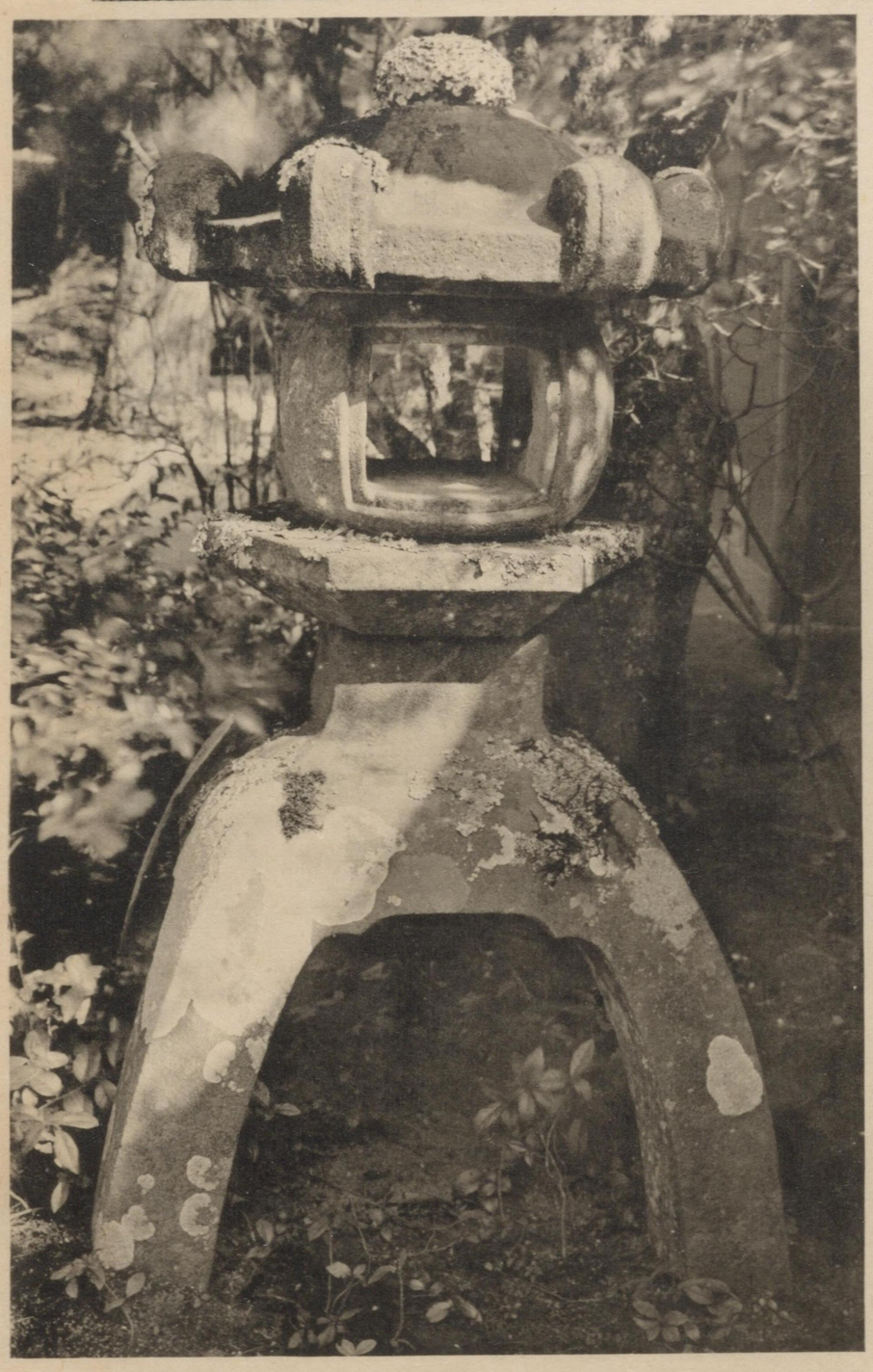

修學院離宮　上の御茶屋　御苑　水盤及石燈籠（右瀧見，左山寺）

Stone basin and stone lanterns in the garden of *Kami-no-ochaya*, Shûgaku-in Detached Palace.

修學院離宮　下の御茶屋　杉戸繪

Wooden door with picture at *Shimo-no-ochaya*, Shûgaku-in Detached Palace.

修學院離宮　下の御茶屋　杉戸金具

Metal fittings of the wooden door at *Shimo-no-ochaya*, Shûgaku-in Detached Palace.

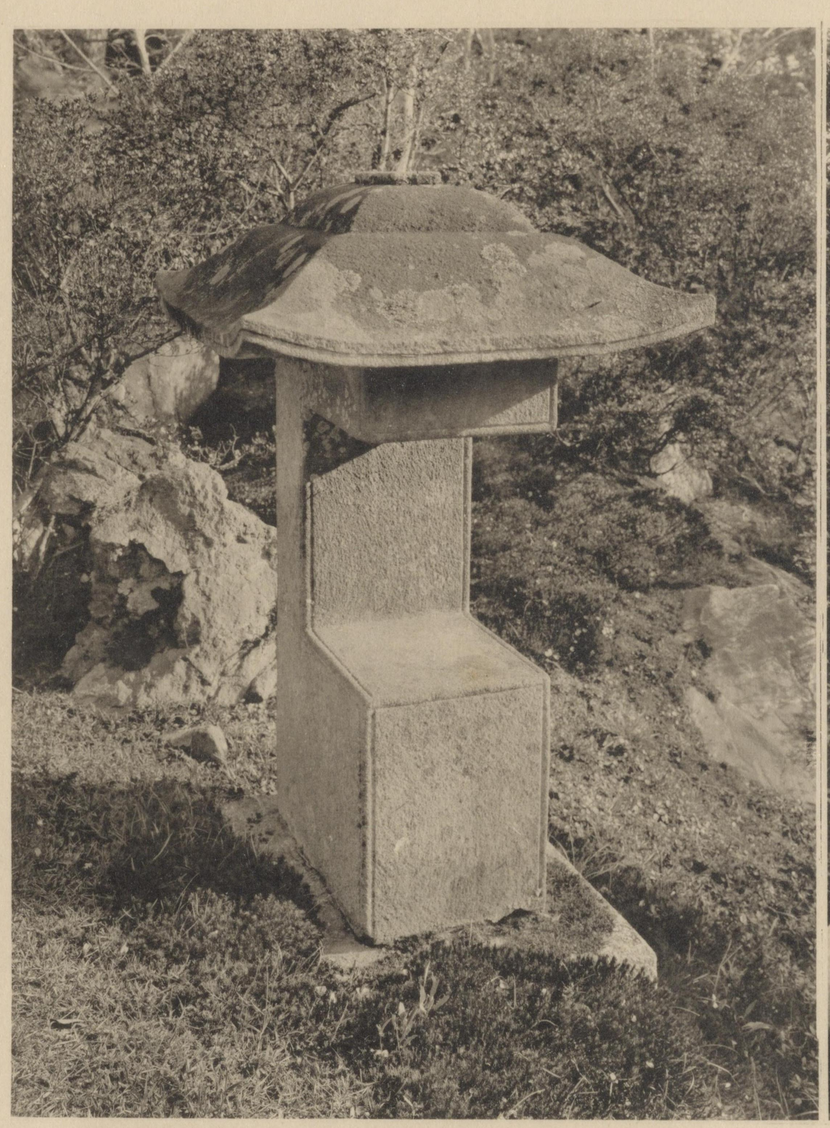

修學院離宮　下の御茶屋　御苑　石燈籠

Stone lanterns in the garden of *Shimo-no-ochaya*, Shûgaku-in Detached Palace.

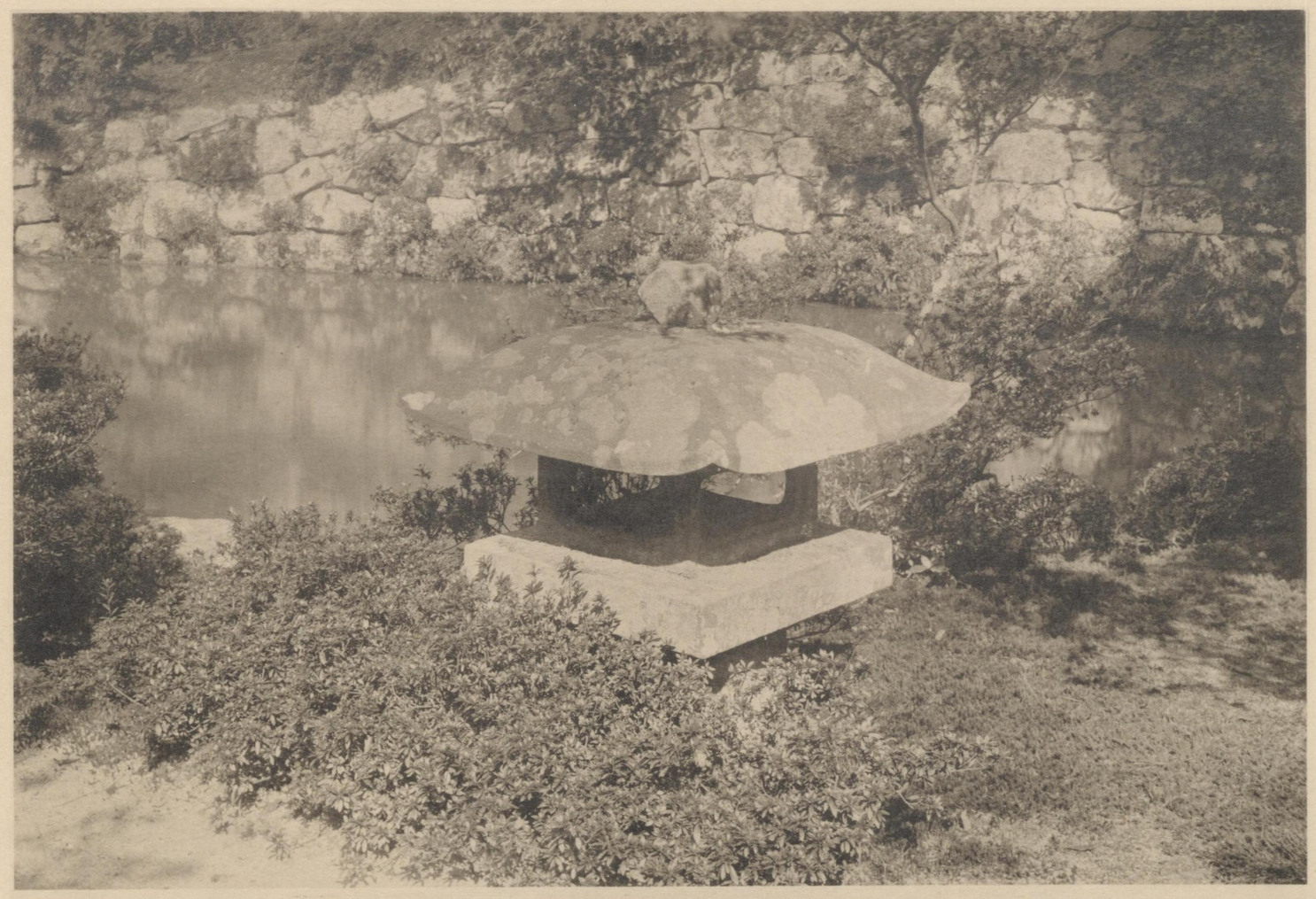

修學院離宮　下の御茶屋　御苑　石燈籠

Stone lanterns in the garden of *Shimo-no-ochaya*, Shûgaku-in Detached Palace.

仙洞御所　御苑　又新亭より望む
View of garden from Yûshin-tei, Sentô Palace.

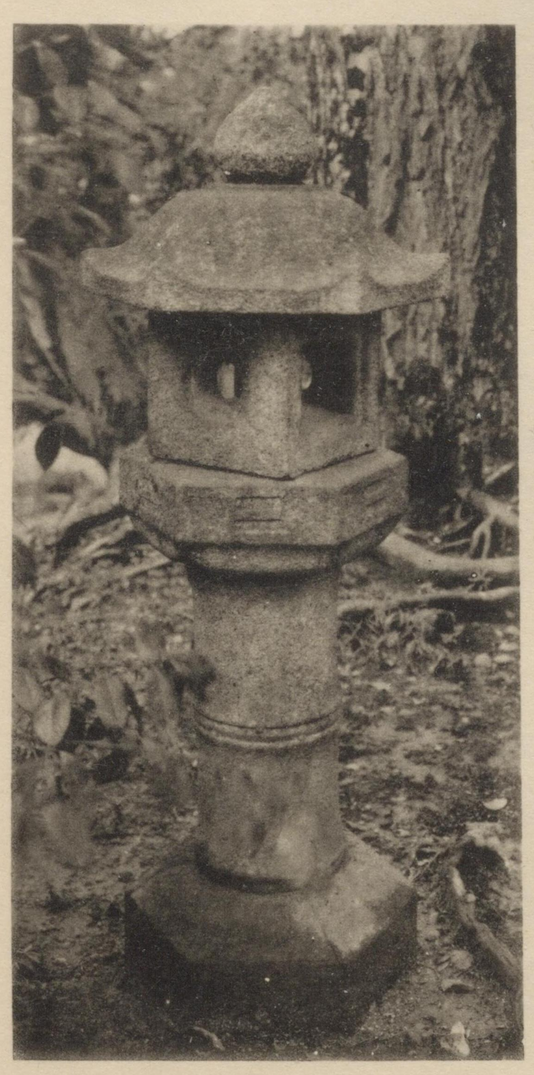

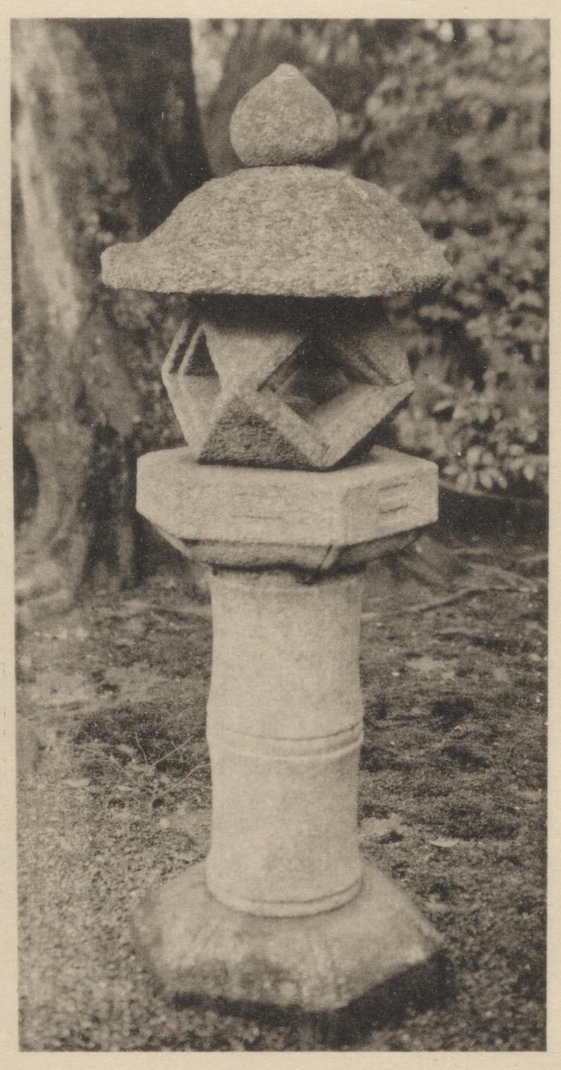

仙洞御所　御苑　石燈籠五種

Stone lanterns in the garden of Sentô Palace.

修學院離宮 中ノ御茶屋配置

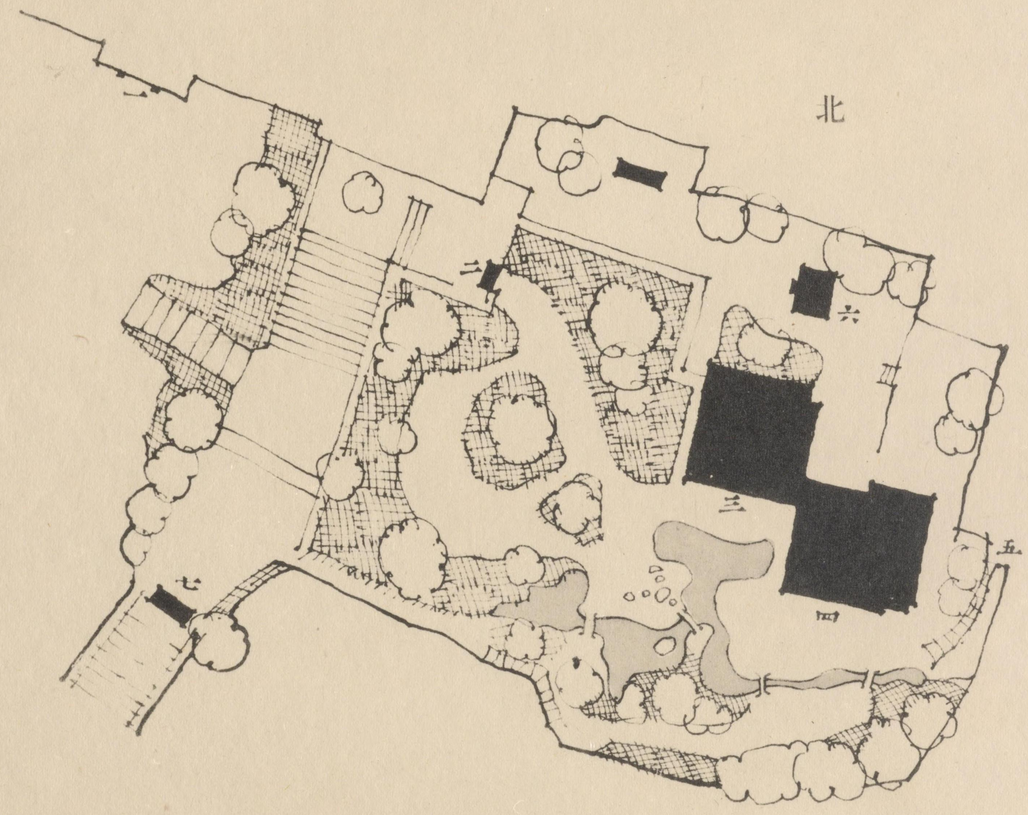

一 通用門
二 中門
三 樂只軒
四 客殿
五 林丘寺ヘ非常口
六 御文庫
七 御門

修學院離宮 下ノ御茶屋配置

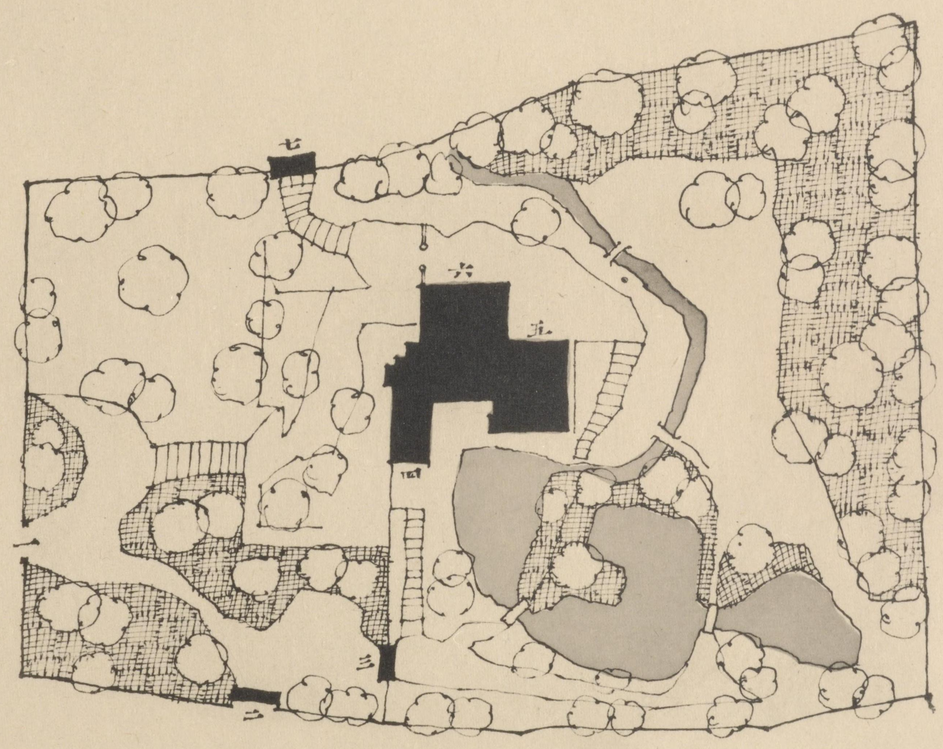

一 通用門
二 御門
三 中門
四 御輿寄
五 藏六菴
六 壽月觀
七 裏門

修學院離宮御門欄間透シ摺形

(上)下ノ御茶屋正門

(中)同中門

(下)上ノ御茶屋正門

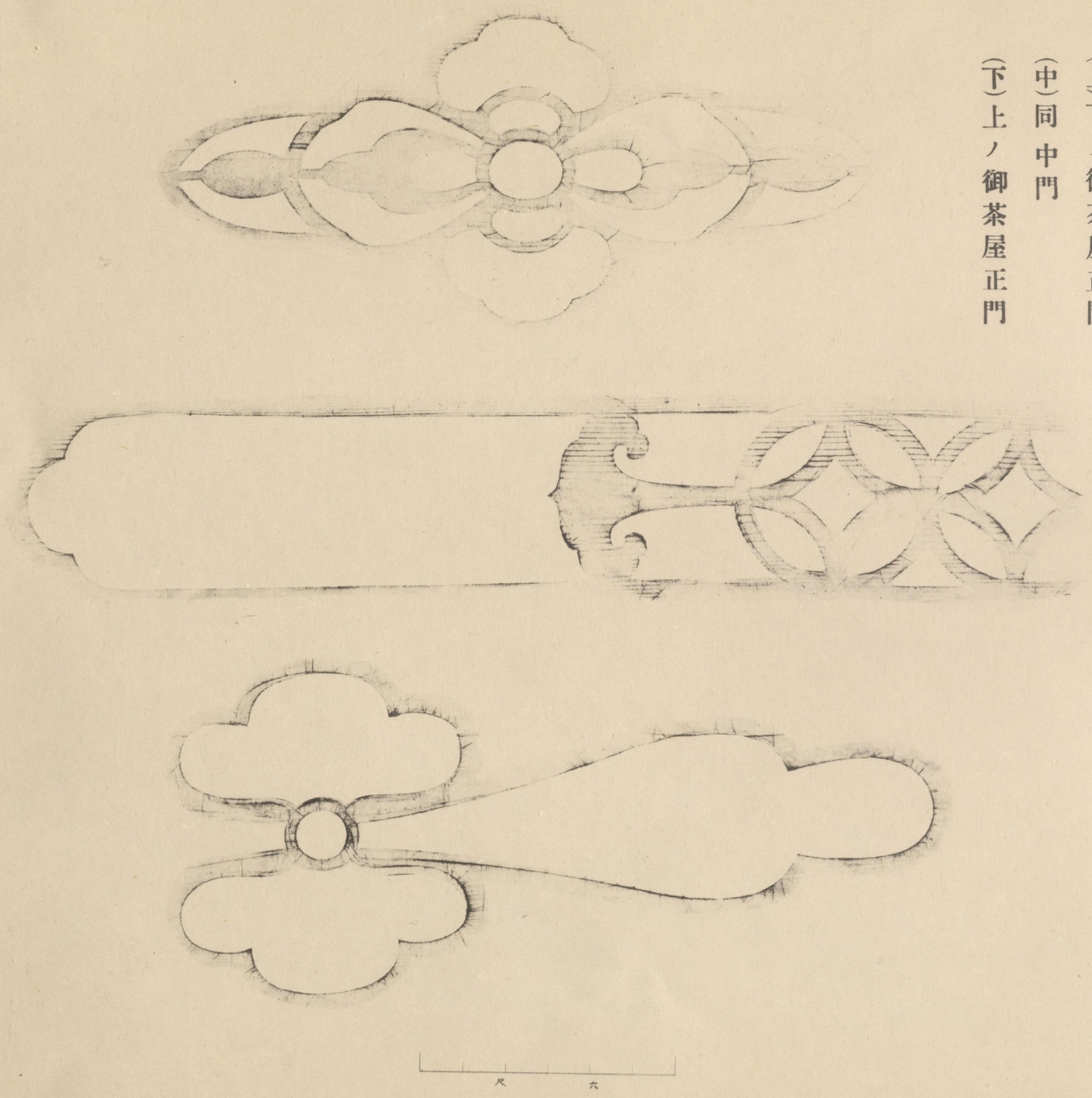

仙洞御所　又新亭　配置

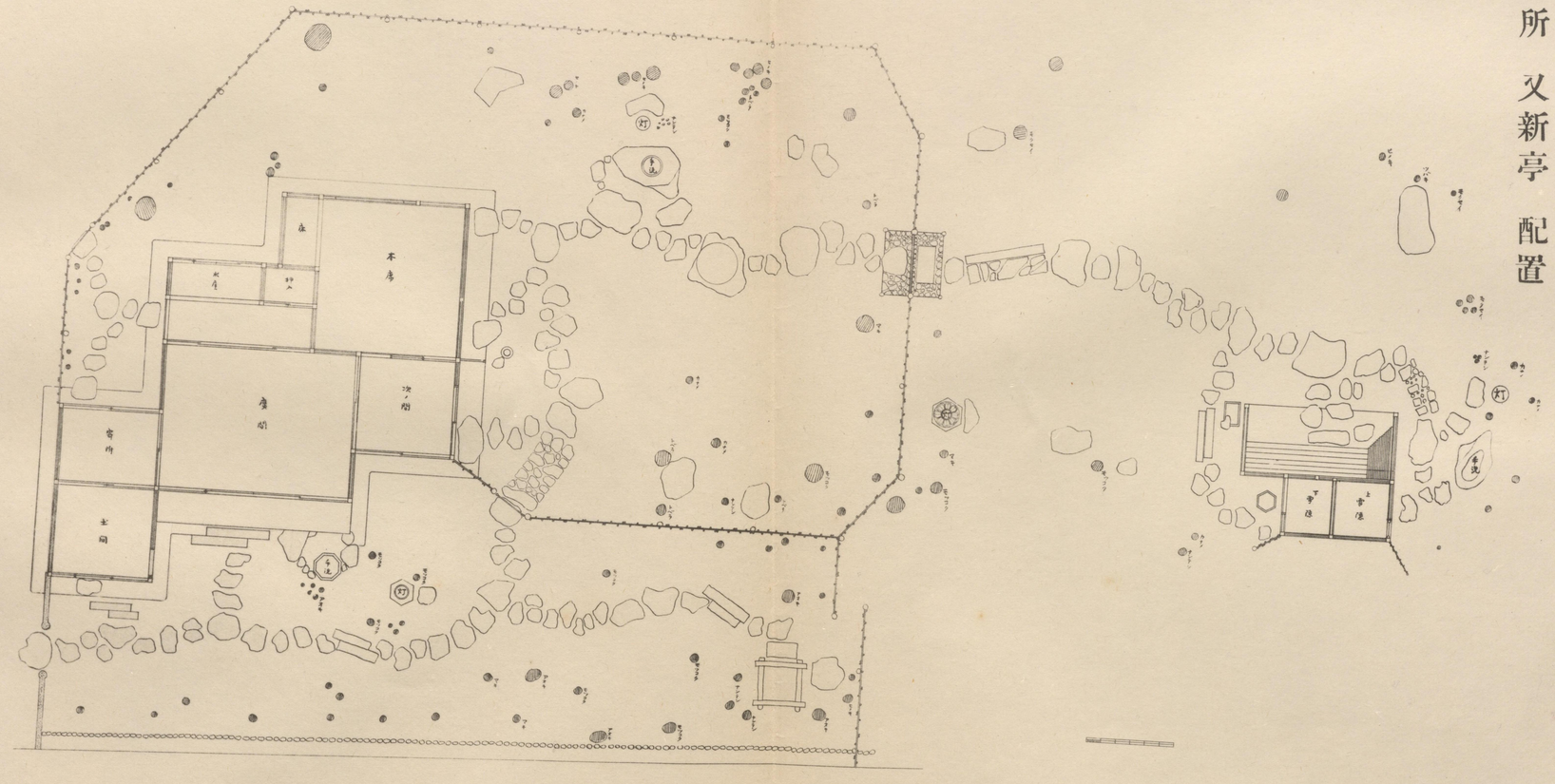

仙洞御所　又新亭　平面

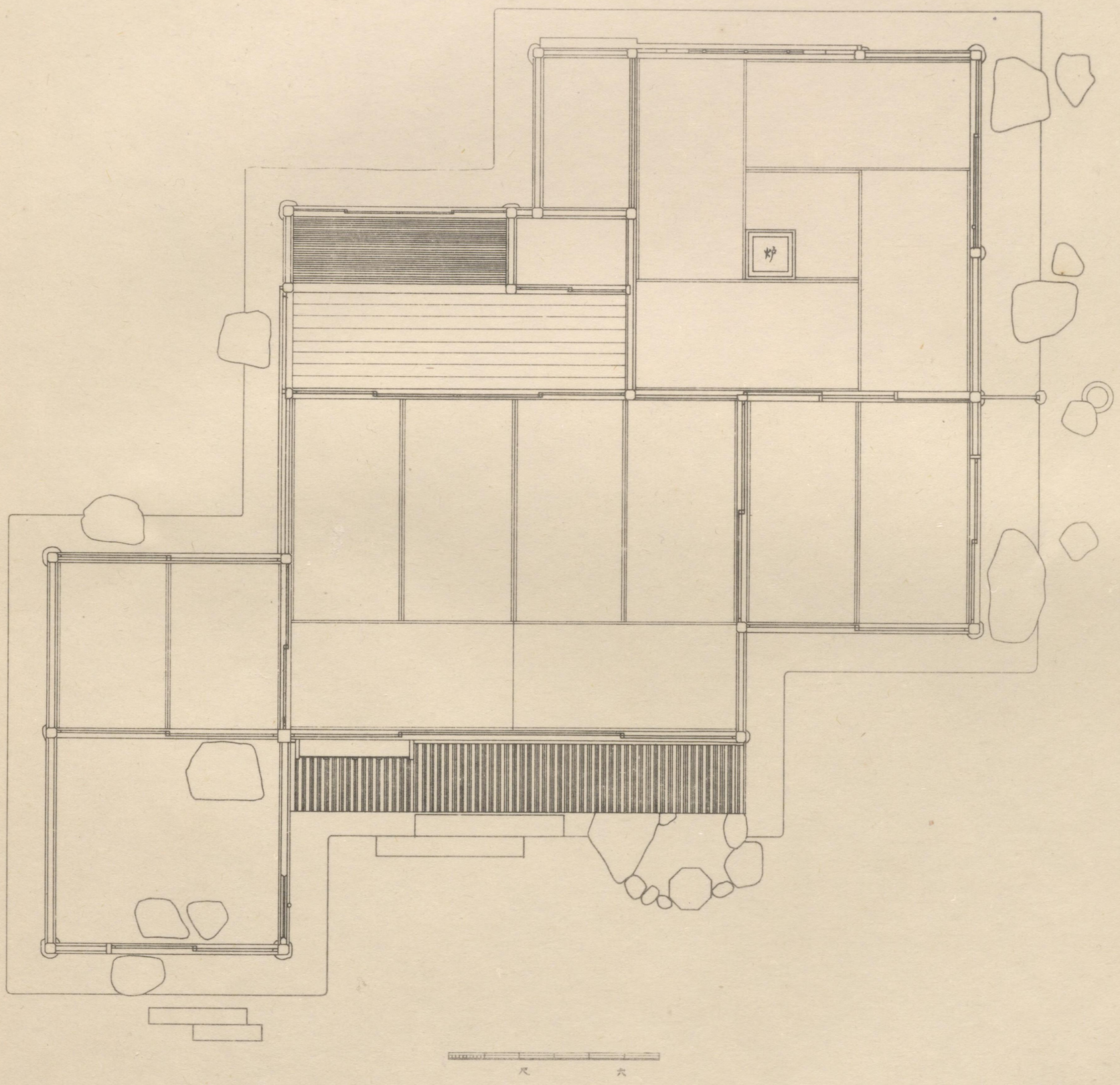

仙洞御所　又新亭　天井見上

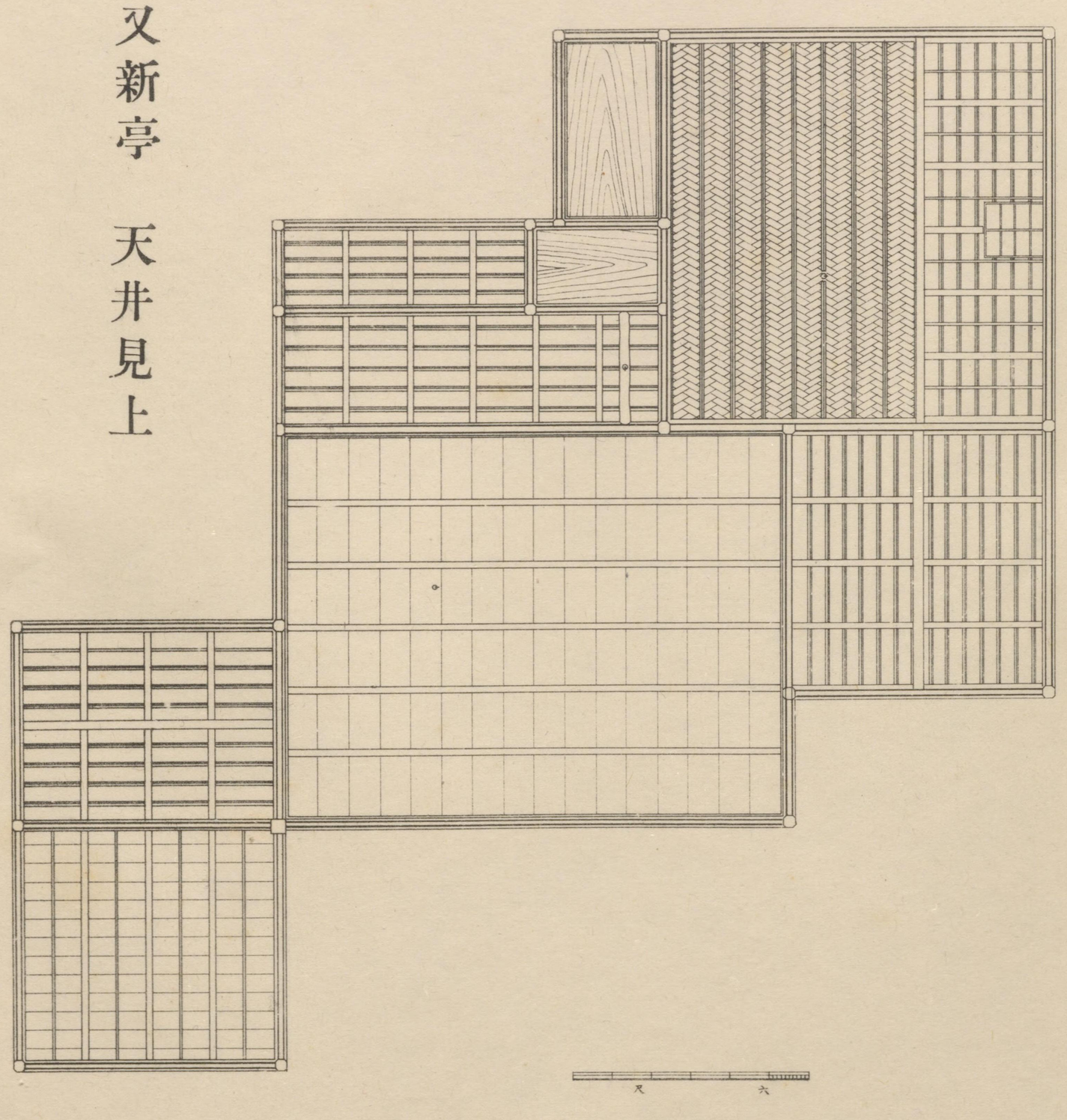

仙洞御所　又新亭　屋根伏

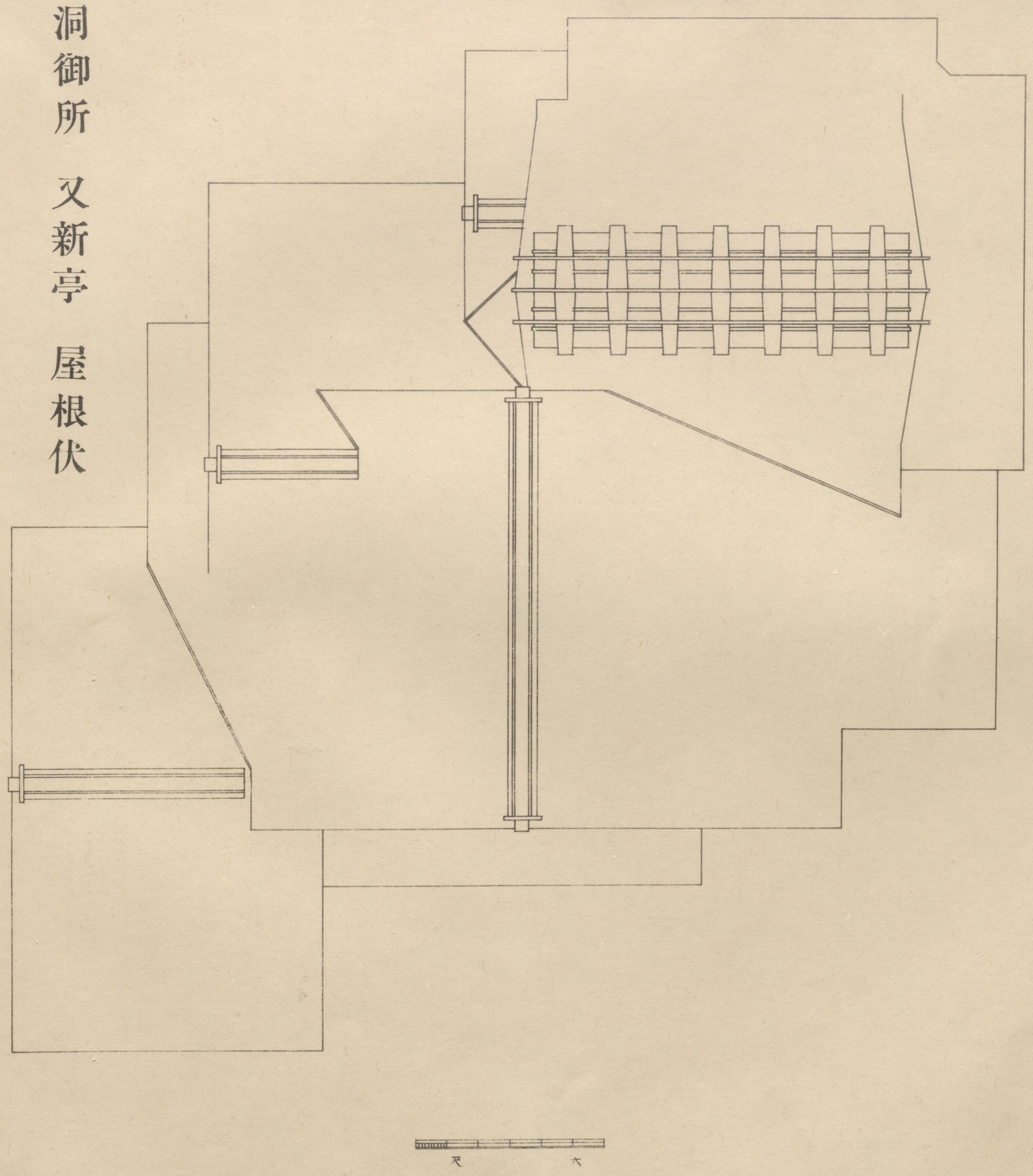

Kodak Gray Scale

C Y M

© Kodak, 2007 TM: Kodak

A 1 2 3 4 5 6 M 8 9 10 11 12 13 14 15 B 17 18 19

inches 1 2 3 4 5 6 7 8

cm 1 2 3 4 5 6 7 8 9 10 11 12 13 14 15 16 17 18 19

KODAK Color Control Patches

© 2021 Kodak. All rights reserved. TM: Kodak. KP1270828

Blue Cyan Green Yellow Red Magenta White 3/Color Black