

14.1
53



* 0042813004 *

0042813-004

14. 1-53

文部省職員録

文部大臣官房秘書課・〔編〕

文部大臣官房秘書課

昭和2-17年 各10月1日現在

昭和2-18

AHD



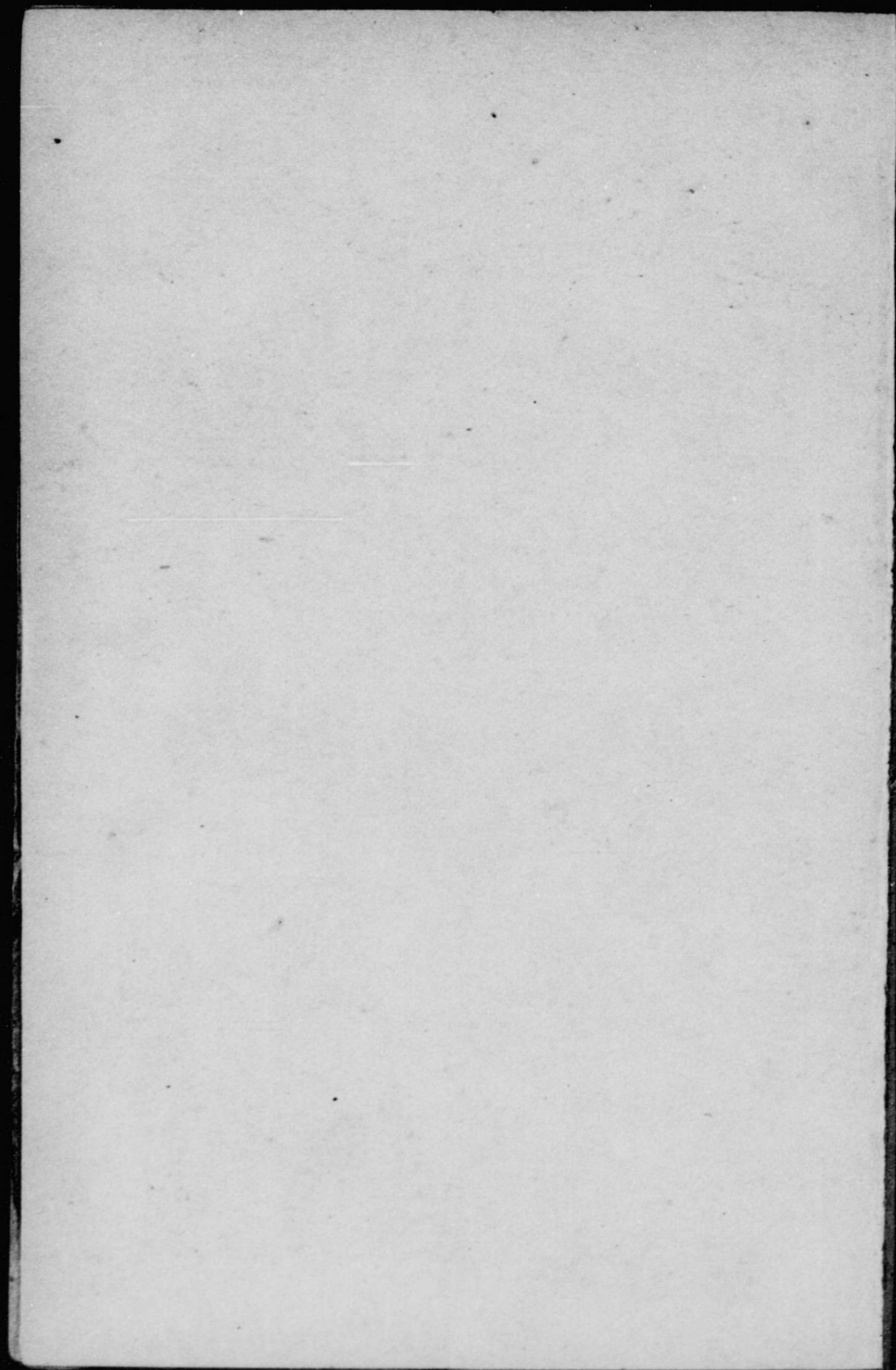

目次

文部省

- 大臣官房.....一頁
- 秘書課.....一
- 文書課.....三
- 會計課.....四
- 建築課.....七
- 體育課.....二
- 文部書記官.....一三
- 文部事務官.....一三
- 督學官.....一三
- 調查部.....一五
- 專門學務局.....一六
- 普通學務局.....一七
- 實業學務局.....二〇
- 社會教育局.....二一
- 圖書館.....二五

宗教局

- 學生部.....二八
- 測地學委員會.....三一
- 教員檢定委員會.....三一
- 理學文書目錄委員會.....三一
- 帝國學士院.....三六
- 維新史料編纂會.....四二
- 維新史料編纂事務局.....四三
- 帝國美術院.....四四
- 教科書調查會.....四九
- 學術研究會議.....五〇
- 臨時國語調查會.....五六
- 航空評議會.....五九
- 學校衛生調查會.....六二
- 震災豫防評議會.....六四
- 宗教制度調查會.....六六
- 國寶保存會.....六八
- 體育運動審議會.....七〇
- 東京帝國大學.....七二

私宅	電話	話
赤 (48) 一、二〇〇.....田中大臣		
青 (36) 五、七九〇.....野村政務次官		
青 (36) 〇、二三一.....中川次官		
高 (44) 五、六三八.....大森參事		
銀 (57) 二、九四六.....猪股秘書官		
牛 (34) 一、六四四.....菊池秘書課長		
四 (55) 二、一〇九.....菊澤文書課長		
牛 (34) 五、〇〇二.....河原會計課長		
小 (35) 〇、二一〇.....柴垣建築課長		
青 (36) 六、八五〇.....山川體育課長		
小 (85) 六、七五七.....森岡督學官		
大 (86) 一、六八六.....稻葉督學官		
小 (85) 二、八〇一.....龍山督學官		
小 (85) 七、一八〇.....赤間專門學務局長		
小 (85) 五、九八五.....服部同局學務課長		
四 (36) 三、六一三.....石丸同局學務課長		
高 (44) 三、六六〇.....篠原普通學務局長		
世田谷 一、四三一.....小笠原同局學務課長		
世田谷 一、四二三.....加藤同局庶務課長		
大 (86) 三、四九四.....木村實業學務局長		
小 (85) 四、〇五一.....中島同局農業教育課長		
牛 (34) 四、六二九.....田中同局商工教育課長		
小 (85) 一、三七〇.....關屋社會教育局長		
世田谷 一、一三四.....高田同局青年教育課長		
小 (85) 五、四〇〇.....小尾同局成人教育課長		
牛 (34) 二、〇五六.....芝田圖書局長		
中野 一、五二七.....山崎同局發行課長		
大 (86) 〇、二九四.....青木同局編修課長		
牛 (34) 五、一一九.....西山宗教局長		
四 (84) 五、四〇四.....松尾同局宗務課長		
赤 (48) 〇、五一四.....伊東學生部長		
荏原 二、四四四.....久慈同部學生課長		

法學部……………八三
醫學部……………八五
工學部……………九九
文學部……………一一〇
史料編纂所……………一一六
理學部……………一二一
農學部……………一二八
經濟學部……………一四〇
傳染病研究所……………一四二
航空研究所……………一四八
東京天文臺……………一五四
地震研究所……………一五六
京都帝國大學……………一五八
法學部……………一六五
醫學部……………一六八
工學部……………一七八
文學部……………一八五
理學部……………一八九
經濟學部……………一九六

農學部……………一九八
化學研究所……………二〇五
東北帝國大學……………二〇八
理學部……………二一一
醫學部……………二一六
工學部……………二二三
法文學部……………二二八
金屬材料研究所……………二三二
第九臨時教員養成所……………二三四
九州帝國大學……………二三五
醫學部……………二三九
工學部……………二四八
農學部……………二五四
法文學部……………二六〇
第八臨時教員養成所……………二六四
北海道帝國大學……………二六八
農學部……………二七七
醫學部……………二八三
工學部……………二八三

大學豫科……………二九〇
附屬土木專門部……………二九二
附屬水產專門部……………二九三
第十六臨時教員養成所……………二九五
東京商科大学……………二九五
大學豫科……………三〇二
附屬商學專門部……………三〇五
商業教員養成所……………三〇九
神戶商業大學……………三一〇
附屬商學專門部……………三一四
新潟醫科大學……………三一六
岡山醫科大學……………三二二
千葉醫科大學……………三二九
附屬藥學專門部……………三三六
金澤醫科大學……………三三七
附屬藥學專門部……………三四六
長崎醫科大學……………三四七
附屬藥學專門部……………三五四
熊本醫科大學……………三五五

東京工業大學……………三六一
附屬工學專門部……………三六八
附屬工業教員養成所……………三七一
大阪工業大學……………三七一
附屬工業專門部……………三七七
附屬工業教員養成所……………三八〇
東京文理科大學……………三八〇
東京高等師範學校……………三八八
第一臨時教員養成所……………四〇〇
廣島文理科大學……………四〇六
廣島高等師範學校……………四一一
第二臨時教員養成所……………四一八
東京女子高等師範學校……………四二二
第六臨時教員養成所……………四三〇
奈良女子高等師範學校……………四三三
第三臨時教員養成所……………四四〇
盛岡高等農林學校……………四四一
鹿兒島高等農林學校……………四四五
上田蠶絲專門學校……………四四八

東京高等蠶絲學校	四五〇	第一高等學校	五〇〇
京都高等蠶業學校	四五三	第二高等學校	五〇五
鳥取高等農業學校	四五五	第三高等學校	五〇八
三重高等農林學校	四五八	第四高等學校	五一二
宇都宮高等農林學校	四六〇	第十臨時教員養成所	五一五
岐阜高等農林學校	四六四	第五高等學校	五一六
宮崎高等農林學校	四六六	第十三臨時教員養成所	五一九
千葉高等園藝學校	四六九	第六高等學校	五二〇
長崎高等商業學校	四七〇	第七高等學校造士館	五二三
山口高等商業學校	四七三	第八高等學校	五二六
小樽高等商業學校	四七六	新潟高等學校	五三〇
名古屋高等商業學校	四七九	松本高等學校	五三二
福島高等商業學校	四八二	山口高等學校	五三五
大分高等商業學校	四八四	松山高等學校	五三七
彦根高等商業學校	四八七	水戸高等學校	五四〇
和歌山高等商業學校	四八九	山形高等學校	五四三
橫濱高等商業學校	四九二	佐賀高等學校	五四五
高松高等商業學校	四九四	第十五臨時教員養成所	五四八
高岡高等商業學校	四九七	弘前高等學校	五四九

松江高等學校	五五一	仙臺高等工業學校	六〇六
東京高等學校	五五四	明治專門學校	六〇九
大阪高等學校	五五九	東京高等工藝學校	六一三
浦和高等學校	五六二	神戶高等工業學校	六一七
福岡高等學校	五六五	濱松高等工業學校	六二一
靜岡高等學校	五六八	第十一臨時教員養成所	六二三
高知高等學校	五七一	德島高等工業學校	六二四
姫路高等學校	五七三	長岡高等工業學校	六二六
廣島高等學校	五七六	福井高等工業學校	六二八
富山藥學專門學校	五七八	山梨高等工業學校	六三一
熊本藥學專門學校	五八〇	秋田鑛山專門學校	六三三
京都高等工藝學校	五八二	東京高等商船學校	六三六
名古屋高等工業學校	五八四	神戶高等商船學校	六四一
熊本高等工業學校	五八八	東京外國語學校	六四五
米澤高等工業學校	五九一	第十二臨時教員養成所	六五一
桐生高等工業學校	五九四	大阪外國語學校	六五二
橫濱高等工業學校	五九七	第五臨時教員養成所	六五六
廣島高等工業學校	六〇一	東京高等齒科醫學校	六五七
金澤高等工業學校	六〇四	東京美術學校	六六〇

東京音樂學校……………六六五
 第四臨時教員養成所……………六七二
 東京盲學校……………六七三
 東京聾啞學校……………六七六
 帝國圖書館……………六七八
 中央氣象臺……………六八〇
 海洋氣象臺……………六八七
 高層氣象臺……………六八九
 緯度觀測所……………六八九
 東京博物館……………六九〇
 體育研究所……………六九一
 航海練習所……………六九三
 師範學校長……………六九五
 俸給表……………六九九

文部省

大臣 田中 隆三

政務次官

正七 勲三 横山 金太郎

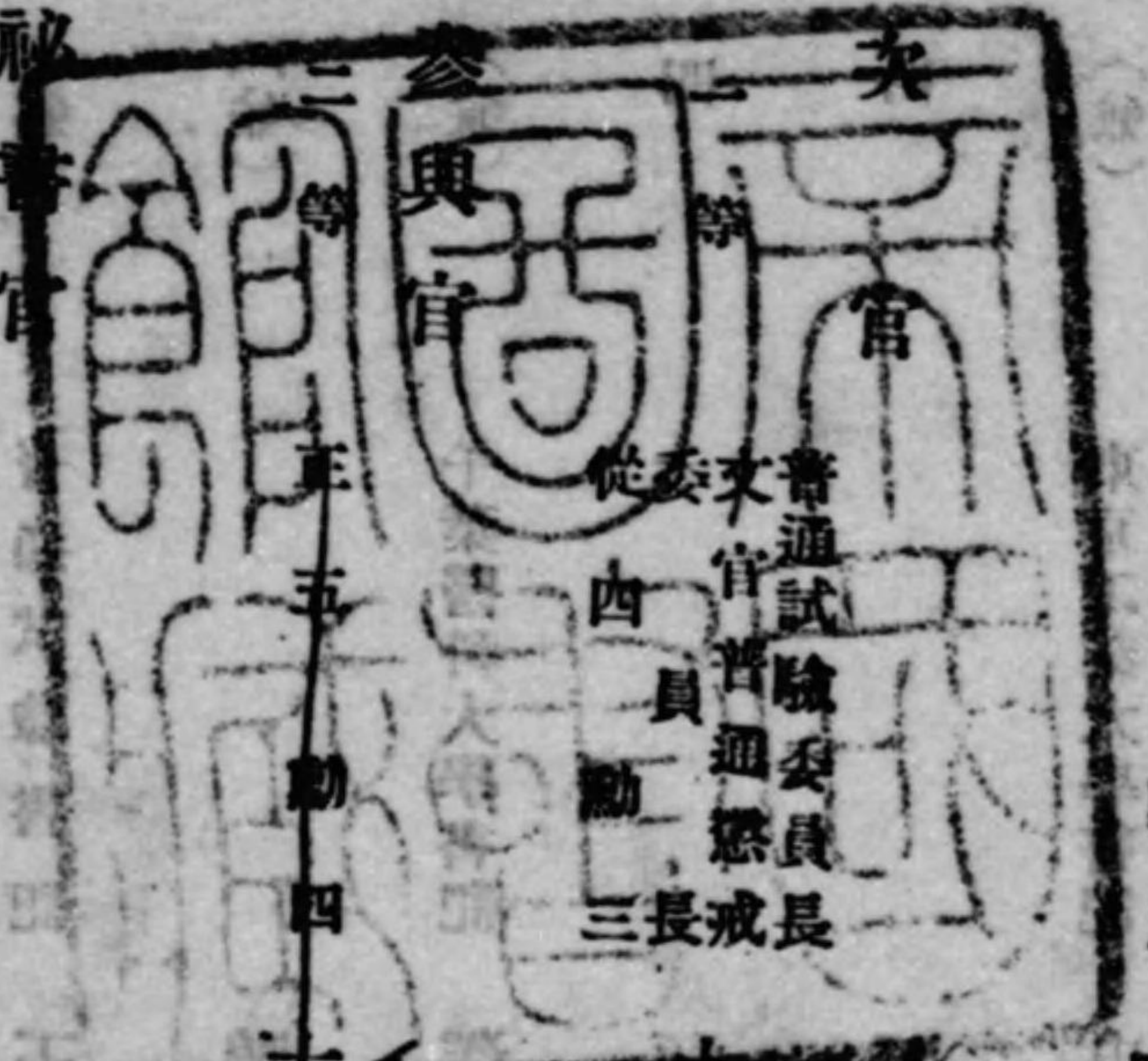

三等(兼) 書記官 菊池 豊三郎
 三等一級 從五 猪股 謙二郎

秘書官

嘱託

○大臣官房

●秘書課

書記官

三等 課長 文官普通懲戒委員 五

屬
 二 叙任掛書長
 二 文官普通懲戒委員
 二 庶務掛長
 (兼) 千葉醫科大學書記

武田 源助

菊池 豊三郎

渡邊 己丑

須藤 正憲

宗十郎

秘書課

三

恩賞掛長

阿部 廣吉

麴町、大手、一ノ七文部省
官舎 電(九ノ内四三)

(兼)

東京音樂學校書記

黒田 寛次郎

豊多摩、中野、城山四六

(兼)

普通試験書記

玉川 文雄

神奈川、川崎、京、二ノ四

(兼)

豊多摩、澁谷、衆議二

鴨狩 庸雄

(兼)

千葉醫科大學書記

澤藤 公介

荏原、大井、南濱川二〇三

四

福田 信夫

豊多摩、杉並、天沼九五四

四

岡田 梓

北豊島、西巢鴨、宮仲三五〇

(兼)

東京工業大學書記

鬼木 正美

豊多摩、杉並、阿佐ヶ谷〇三

六

甲木 保

牛込、拂方二五

囑託

正六 勳六

若林 榮次郎

四谷、永住、二

文書課

(月七五)

川上 梅次

牛込、市ヶ谷田、三ノ一八

井上 義明

埼玉、浦和、三八一

平野 直方

北豊島、日暮里、一〇七六

二名 島夫

荏原、駒澤、上馬九一

林 則友

麴町、飯田、三ノ三堀口方

小沼 洋夫

本郷、裏、四六、改良館方
電(小石川 七〇三五)

阿部 義謙

荏原、池上、市野倉三九五

杉田 憲一

麴町、大手、一ノ七文部省内

森 隆雄

芝、白金三光、四六北村方

井上 良三

北豊島、西巢鴨、宮仲三五〇

米村 嘉一郎

北豊島、王子、下十條六六

二

正六

岩垂 憲徳

北多摩、砧、喜多見成城學
園住宅地、北電(砧二七)

從五

國府 種徳

豊多摩、澁谷、衆議二ノ三
電(青山五〇九五)

從四 勳三

古山 榮三郎

埼玉、浦和、一四二五

記録掛長心得

中村 金藏

本郷、駒込、富士前、一八
電(小石川 三六〇五)

從七

久保 田哲次

豊多摩、杉並、馬橋三五四

從七

町田 稻尾

麻布、本村、五六

從七

奥本 日出登

本郷、金助、四八善館方
電(小石川 五七八三)

從七

稻葉 武夫

麴町、永田、一ノ九文部大臣
官舎構内 電(銀座三六六)

從七

田村 東穂

本郷、丸山福山、二三

從七

安西 次郎

荏原、大崎、桐ヶ谷八一四
今井方

從七

山田 廣三郎

大阪、港、七條通一ノ三

從七

松枝 保二

京橋、宗十郎、三粉川方

從七

菊澤 季麿

四谷、三光、二一
電(四谷 二二〇九)

從七

和田 信二郎

牛込、天神、七五

從七

阿部 隆介

四谷、南寺、一六

從七

野村 秀三郎

豊多摩、落合、下落合二二二

從七

有原 福之助

豊多摩、淀橋、柏木九一

從七

田村 茂穂

本郷、丸山福山、二三

從七

玉川 文雄

神奈川、川崎、京、二ノ四

從七

三

從七

三

從七

三

從七

三

從七

三

從七

三

從七

三

從七

三

從七

三

從七

三

從七

三

從七

三

文書課

(月七五)

川上 梅次

牛込、市ヶ谷田、三ノ一八

井上 義明

埼玉、浦和、三八一

平野 直方

北豊島、日暮里、一〇七六

二名 島夫

荏原、駒澤、上馬九一

林 則友

麴町、飯田、三ノ三堀口方

小沼 洋夫

本郷、裏、四六、改良館方
電(小石川 七〇三五)

阿部 義謙

荏原、池上、市野倉三九五

杉田 憲一

麴町、大手、一ノ七文部省内

森 隆雄

芝、白金三光、四六北村方

井上 良三

北豊島、西巢鴨、宮仲三五〇

米村 嘉一郎

北豊島、王子、下十條六六

●文書課

書記官

三等 課長

從五 勳六

菊澤 季麿

四谷、三光、二一
電(四谷 二二〇九)

屬

(月二〇〇)

一等 庶務掛長

阿部 隆介

四谷、南寺、一六

二等 報告掛長

野村 秀三郎

豊多摩、落合、下落合二二二

三等 記録掛長

有原 福之助

豊多摩、淀橋、柏木九一

(兼)

田村 茂穂

本郷、丸山福山、二三

三

三

會計課

(兼) 千葉醫科大學書記 青木泰次郎

(兼) 東京音樂學校書記 堀江半輔

囑託

往復掛長心得
從六 勳六

宮下 鈞太郎
牛込、揚場、二三
電(牛込五九三二)

安積 昂太郎
四谷、南寺、一六

佐藤 篤文
荏原、駒澤、深澤七三五

山田 東吾
北豊島、巢鴨、上駒込傳中
一三二

●會計課

書記官

三等 課長

從五 河原 春作
豊多摩、戸塚、下戸塚三
電(牛込五〇〇二)

事務官

正六 橋本 綱太郎
荏原、荏原、中延五八二

會計課

(兼) 從六 谷原 義一
荏原、荏原、戸越二三三四

屬

(月一八〇) 從六 川度 掛六長

(兼) 佐原 茂一
龜町、大手、一ノ七文部省
官舎 電(丸ノ内一五〇)

(兼) 山本 美一郎
北豊島、岩淵、稻付九八〇

遠藤 龍藏
豊多摩、杉並、田端二七

中山 孝一
豊多摩、和田堀、和泉八八

須川 義弘
荏原、馬込、天沼三〇

三輪 盛次
四谷、龜町一三、四

佐藤 憲三
北豊島、中新井、中九三七

伊藤 國雄
北豊島、中新井、中二七

菅原 廣治
豊多摩、野方、上鷺宮五八

(兼) 荒井 良一
牛込 下宮比、七

(兼) 鷲尾 一郎
龜町、飯田、六ノ五

(兼) 高木 政徳
北豊島、瀧野川、田端三三

(兼) 田中 銀市
豊多摩、野方、下沼袋二五〇

(兼) 高塚 榮作
豊多摩、杉並、馬橋二九二

(兼) 嶋狩 庸雄
豊多摩、澁谷、樂樂二二

(兼) 君村 邦雄
荏原、碑文、碑文谷七九

(兼) 福井 澄
豊多摩、野方、下沼袋二五〇

(兼) 矢作的 矢
川崎、旭、二ノ四一六

(兼) 安藤 正義
北豊島、巢鴨、上駒込二八

(兼) 猪狩 忠英
豊多摩、代々木、代々木上
原一一二七

東京帝國大學書記

會計課

(兼) 小堺 虎三郎
荏原、碑文、碑文谷向原三三

(兼) 竹本 知二
龜町、四番、一光洋館内

(兼) 島田 峯吉
荏原、碑文、碑文谷向原三三

(兼) 山田 健穂
豊多摩、野方、下沼袋二五〇

(兼) 堀井 裕
本郷、駒込千駄木、二一〇

(兼) 菊川 武雄
豊多摩、野方、上高田九九

(兼) 山木 武俊
豊多摩、野方、江古田二〇

(兼) 伊藤 徹
豊多摩、杉並、高圓寺六五

(兼) 山田 正雄
本所、向島中ノ郷四二

(兼) 柴田 倉吉
豊多摩、中野、谷戸三二八

(兼) 宮内 昌四郎
北豊島、板橋、金井窪四六

東京帝國大學書記

五

會計課

五 (兼) 東京高等工藝學校
大柳金光
牛込、鏡筒、四四
河合務
本郷、動坂一、二、大森方
丹下重則
荏原、入新井、不入斗、八、九
大野清
豊多摩、戸塚、諏訪一九〇
鈴木彌孝
神田、南甲賀、八
千代延三男
北豊島、高田、大原、二、六、一
龍誠造
北豊島、長崎、大和町三〇
荒木信義
荏原、目黒、上目黒、東山一、一、八
大關正夫
小石川、關口水道、六五
田中方
橋本道胤
北豊島、西巢鴨、池袋、西山五二二
周田章
北豊島、西巢鴨、池袋、二〇五

七 (兼) 東京商科大学書記
原田清
豊多摩、中野、上ノ原八二〇篠山方
白方之次
横濱、鶴見、鶴見、上、五〇二原田方

六 (兼) 東京商科大学書記
大關正夫
小石川、關口水道、六五
田中方
橋本道胤
北豊島、西巢鴨、池袋、西山五二二
周田章
北豊島、西巢鴨、池袋、二〇五

六 (兼) 東京商科大学書記
高橋孝二
荏原、荏原、下蛇窪三二一
志波小次郎
荏原、池上、石川一〇一
鈴木文吾
北豊島、高田、雜司ヶ谷、谷六
久保田哲次
豊多摩、杉並、馬橋三五四
寺島存
荏原、蒲田、御園二二五
田中米喜
荏原、大井、金子六二四五
溝井健治
本郷、駒込千駄木四六
福原義人
荏原、戸越七八二府營住宅五十六號

(月七五)

川上梅次
牛込、市ヶ谷田、三ノ一八

三等兼)

東京帝國大學助教授
大山松次郎
豊多摩、澁谷、青葉八電(青山七四一七)

(月六五)

福田數男
荏原、蒲田、北蒲田九二七

四等七級

從六 吉田貢
東京帝國大學勤務

(月六五)

遠藤繁三
深川、西森下、四七落合方

五等八級

從六 奥田芳男
同

(月六五)

小沼洋夫
本郷、臺、四六改良館

六等七級

正七 服部壽六
豊多摩、中野、打越一、四九

(月六〇)

横田實
豊多摩、中野、上ノ原八二〇篠山方

六等七級

正七 田中徳治
豊多摩、武蔵野吉祥寺、豊

柴田榮三郎
豊多摩、和田堀、和田八七二

六等九級

正七 瀧野柄太郎
豊多摩、杉並、阿佐ヶ谷九五六

小倉清治
北豊島、中新井、中七五八

六等八級

正七 大村巳代治
東京帝國大學勤務

●建築課
技師

一等課長

正四 勳三 柴垣鼎太郎

一等

庶務掛長 仲田義郎
四谷、豊、三ノ五二

二等課長

正四 勳三 柴垣鼎太郎
小石川、原、一三
電(小石川二二〇)

二等

勳六 水野純興
牛込、辨天、二七

三等三級

設計掛長正五勳六 高橋理一郎
下谷、谷中眞島、一ノ五

三等

細金廣
荏原、蒲田、新宿六二九

建築課

七

技手

二 丑田彌三郎
四谷、新宿、一ノ七六

二 石川泰次
荏原、南品川、浅間臺二五二

二 須藤勉
豊多摩、中野、上町三五六

二 勝俣幸太郎
荏原、碑倉、碑文谷三三〇

二 春田畑三郎
東京帝國大學勤務

二 福滿繁記
豊多摩、杉並、阿佐ヶ谷六二九

二 鈴木生熊
北豊島、上板橋、小竹三三三

三 小林翁之助
豊多摩、野方、上沼袋一八一

三 鈴木寅吉
横濱、中、南太田、東耕地二一九六

三 山本武
芝、白金臺、二ノ六

三 井上千代藏
荏原、蒲田、北蒲田二四九

三 佐々木吉藏
東京帝國大學勤務

三 吉澤彌之助
同

四 地引友次
同

四 窪田芳市
北豊島、岩淵、赤羽五六一

四 落合宗治
荏原、南品川、浅間臺二四八

四 木谷武生
麩町、内幸、二ノ二
虎ノ門アバウト四

四 松本光治
東京帝國大學勤務

五 吉田静
豊多摩、野方、新井六五五

五 鈴木豊次郎
北豊島、岩淵、稻付四一一

五 中山博資
東京帝國大學勤務

志賀徳太郎
荏原、蒲田、北蒲田六〇〇
津田方

片田正一
東京帝國大學勤務

大泉長雄
東京帝國大學勤務

阿部盛雄
同

長岡勇衛
豊多摩、代々幡、笹塚一一〇
二河津方

弘中隆一
荏原、北品川、一本木三四

富岡周太郎
豊多摩、淀橋、柏木一一九

佐藤芝夫
横濱、鶴見、東寺尾二五九

加茂正雄
本郷、向ヶ岡、彌生三三〇
一二電(小石川六三〇)

伊東忠太
小石川、宮下、五三三
電(大塚二五七四)

正六 伊藤奎二
荏原、東調布、下沼部八九

正六 田中昌穂
仙臺、北七番、四二二

大澤一郎
豊多摩、東中野、上ノ原九〇八

○上野出張所 上野公園東京博物館内
技師 三
三級 所長 從五 勳六 精谷謙三
麻布、森元、一ノ二七

技手 三
安見大榮
荏原、入新井、新井宿二〇三

○大塚第一出張所 小石川區大塚窪町
技師 七
七級 所長 從七 乙部勝
牛込、若宮、三二八

技手 四
竹村兼雄
豊多摩、東大久保、百人九三
三北村方

竹内一郎
北豊島、瀧野川、瀧野川二〇

囑託 (月一三〇)

田中彌太郎
横濱、神奈川、子安、溝下一
九四三

○大塚第二出張所 小石川區大塚町

技師

三等 所長 從五 勳五 功七 谷 口 鼎
七級 小石川、高田老松、四〇

技手 二

根本新助
小石川、小日向臺、一ノ六

○越中島出張所 深川區越中島町

技師

三等 所長 從四 勳四 新山平四郎
三級 千葉、登戸三五七

技手 二

永田謙一
豊多摩、杉並、高圓寺八三

○國立出張所 北多摩郡谷保村

技師

四等 所長 正六 中 根 五 蕃
七級 荏原、碑文谷、高木二ノ一
五六三

技手

(月八〇)

木村治
京都、左京、吉田下大路四

(月一〇〇)

戸田來
京都、左京、鴨森ヶ前二八

(月二五)

山田雄二郎
京都、上京、小山堀池一五
ノ七

○長崎出張所 長崎市坂本町

技師

三等 所長 從五 石崎卯藏
六級 文部省建築課長崎出張所

技手 二

西浦一
長崎、城山、南五條一ノ二

三

小林吉秋
長崎、濱口、一八七

○新潟出張所 新潟市旭町

技手 二

山田敏次郎
新潟、學校町通二番町二五

○千葉出張所 千葉市千葉醫科大學内

技師

所長(兼)(越中島出張所長) 新山平四郎
千葉、登戸三五七

三

向竹虎
北多摩、國分寺、國分寺二
八四八

四

山村英
北豊島、高田、雜司ヶ谷七
二二

四

小濱喜八郎
北豊島、小金井、上山谷二
七七四

○京都出張所 京都府愛宕郡松ヶ崎村

技師

六等 所長 正七 近延大八
八級 京都、左京、下鴨芝本三五

技手 二

雲財圭次
京都、左京、下鴨中河原八

囑託

(月二五)

本野精吾
京都、上京、等持院北五八

角花六三郎
京都、左京、田中上柳二八

杉浦豊
京都、左京、田中大塚二九
ノ二

○金澤出張所 金澤市金澤醫科大學内

技手 三

山田尚徳
金澤、彦三町二番丁二二

○岡山出張所 岡山市岡山醫科大學内

技手 二

菱木常吉
岡山、古京、一五三

四

三村立雄
岡山、下石井、二一

○広島出張所 広島市千田町

技師

七等 所長 從七 勳六 江 藤 鋭
八級 廣島、國泰寺一二〇

四

竹内義雄
廣島、南竹屋二六七

○地方臨時出張員

技手 三

末松秀一郎
神戸高等商船學校出張中

永田次雄
山口高等商業學校出張中

五 矢羽田 節次 桐生高等工業學校出張

●體育課書記官

三級 課長 從四 男 山 川 建 豐多摩、澁谷、永住一五 電(青山、六八五〇)

學校衛生官

三級一級 正五 勳四 北 吉 牛込、矢來、二一 電(牛込、四二〇八)

三級(兼) 體育研究所技師 吉 田 章 信 豐多摩、高井戸、下高井戸 宿二五一

三級二級 體育運動掛長 岩 原 拓 四谷、新堀江、三

三級三級 醫務掛長兼 教授衛生掛長從五 大 西 永 次 郎 荏原、世田ヶ谷、太子堂四四〇

三級(兼) 體育研究所技師 大 谷 武 一 荏原、世田ヶ谷、下北澤九〇二

五等(兼) 東京帝國大學 助 教 東 龍 太 郎 小石川、東青柳、二三

(月一〇〇)

(月七五)

(月七〇)

高 橋 喜 一 北豐島、岩淵、赤羽五六一
海 野 信 太 郎 豐多摩、杉並、高圓寺御殿前八六〇

名 木 西 橋 鋼 三 三 豐多摩、杉並、馬橋五五七

竹 田 六 德 〇 二 二 豐多摩、代々幡、幡ヶ谷八五〇

安 藤 日 向 雅 三 惠 大京橋、明石、聖路加病院內

本 田 三 八 存 牛込、三軒、衣

野 口 源 〇 三 郎 豐多摩、澁谷、神泉九二二

佐 木 六 等 荏原、世田ヶ谷、下北澤九〇二

●文部書記官

三級一級 從五 河 原 春 作
三級一級 從五 菊 池 西 豐 三 郎
三級一級 從五 菊 澤 季 磨

文部省秘書官 文部事務官

六等(兼) 體育研究所技師 小笠原 道 生 荏原、入新井、不入斗四四

二 庶務掛長 勳八 田 村 森 次 豐多摩、澁谷、向山九三

(兼) 東京工業大學書記 小 野 寺 永 藏 荏原、大井、原五二〇五

五 三 澤 世 治 四谷、豊、三ノ四五

五 川 田 義 英 北豐島、王子、岸九一六

學校衛生官補 (兼) 山田文 部 田 村 森 次 吉 田 清 豐多摩、代々幡、代々木西原九五七

五 平 尾 茂 荏原、目黒、中目黒七五五

鳴 託 年一四〇〇 正七 森 秀 荏原、松澤、赤堤四五七

(年二二〇〇) 出口 林 次 郎 豐多摩、杉並、阿佐ヶ谷八三

三級四級

三級(兼) 從四男 山 川 建 外務書記官 三 枝 茂 智

三級(兼) 督 學 官 松 尾 長 造

四等六級 正六 中 島 靈 圓

四等四級 正六 久 慈 一 學

四等五級 正六 服 部 一 廣

四等三級 正六 高 田 休 廣

四等三級 正六 小笠原 日 豐 光

三級三級 從五 田 中 保 平

三級三級 正五 菰 田 萬 一 郎

四等六級 正六 橋 本 綱 太 郎

五等八級 從六 谷 原 義 一

六等八級 正七 加 藤 精 三

七等十級 有 光 次 郎

●文部省督學官 正四 勳三 森 岡 常 藏 小石川、小日向、一ノ宮 電(小石川、六七五七)

文部省督學官

三等四級(勳任)	從四勳三	稻葉 彦六	北豊島、西巢鴨、池袋(二三五) 電(大塚一六八六)
三等二級	從四勳五	長 俊一	北豊島、岩淵、稻付五一九
三等(兼)	正五勳五	吉田 永助	小石川、丸山、一三三 電(大塚八六四)
三等三級	正五勳五	金子 健二	小石川、表、一〇九
三等三級	正五勳五	近澤 道元	小石川、丸山、三八
三等二級	正五勳五	木村 善太郎	小石川、小日向臺、三ノ三
三等一級	正五勳四	秋保 安治	小石川、原、六一 電(小石川六五〇二)
三等四級	正五勳五	松井 謙吉	北豊島、西巢鴨、池袋(二三五)
三等(兼)	事官兼通信局技師 通信技師正五勳四	杉江 吉治	豊多摩、千駄ヶ谷、八一
三等四級	從五勳五	龍山 義亮	小石川、林、九四 電(小石川二八〇一)

一四

三等(兼)	正四勳二	東京帝國大學教授	麻生 慶次郎	四谷、南寺、一八 電(四谷三八一三)
三等(兼)	事務官 從五勳六		田中 保平	牛込、辨天、四四 電(牛込四六二九)
三等(兼)	社會教育官 從五勳六		小尾 範治	本郷、西片、一〇は、一九 電(小石川五四〇〇)
三等(兼)	東京商科大学教授 從四勳三		藤本 幸太郎	豊多摩、中野、中野三三
三等四級	從五勳五		松尾 長造	豊多摩、大久保、西大久保 一四二電(四谷五四〇四)
三等七級	正五勳五		堀口 さみこ	小石川、春日、五〇
三等(兼)	東京女子高等師範學校教授 從五勳六		成田 順	北豊島、高田、上り屋敷、六一五
三等(兼)	事務官		菰田 萬一郎	埼玉縣、浦和、三五六五
四等六級	正六陸軍歩兵少尉		岡村 精次	豊多摩、杉並、馬橋四八四
五等(兼)	東京女子高等師範學校教授 從六勳六		西野 みよし	芝、愛宕下、二ノ一

○調査部

五等五級	從五勳	熊木 捨治	小石川、水道端、二ノ五 仁木方
屬(兼)	勳八	森田 一也	
四		小田島 政藏	豊多摩、高井戸、大宮前四四
部長	督學官	森岡 常藏	
部員	督學官	森岡 常藏	
同	同	稻葉 彦六	
同	同	長 俊一	
同	同	金子 健二	
同	同	近澤 道元	
同	同	木村 善太郎	
同	同	秋保 安治	
同	同	松井 謙吉	
同	同	龍山 義亮	
圖書監修官		佐野 保太郎	

囑託

圖書監修官	藤本 萬治	東京高等師範學校教授 從六勳六
督學官	田中 保平	東京高等師範學校教授 從六勳六
圖書監修官	桑木 來吉	東京高等師範學校教授 從六勳六
督學官	熊木 捨治	東京高等師範學校教授 從六勳六
勳八	森田 一也	東京高等師範學校教授 從六勳六
實業教育事務囑託	橋本 重次郎	東京高等師範學校教授 從六勳六
第一臨時教員養成所講師並普通教育事務囑託	藏内 數太	東京高等師範學校教授 從六勳六
實業教育調查囑託	中川 重	東京高等師範學校教授 從六勳六
普通教育事務囑託	高木 覺	東京高等師範學校教授 從六勳六
普通教育事務囑託	赤坂 靜也	東京高等師範學校教授 從六勳六
普通教育事務囑託	長谷川 龜太郎	東京高等師範學校教授 從六勳六
東京高等師範學校圖書館事務並普通教育事務囑託	村上 俊亮	東京高等師範學校教授 從六勳六

專門學務局

震災復舊事務囑託
第十二臨時教員養成所講師並普通教育事務囑託
實業教育調査囑託
專門學務局事務囑託
航空評議會事務囑託
託普通教育事務囑託

○專門學務局

局長 二等 普通試驗委員
正 五 勳 四
書記官

四等六級 學務課長 正 六
四等三級 學務課長正六勳六
從 五 勳 六 官

高 松 均

豐多摩、澁谷、羽澤四男

有 浦 三男

石 中 象 治

八 田 光 二

鮫 島 晋

赤 間 信 義

服 部 纈

石 丸 優 三

三 枝 茂 智

事務官

四等七級

東京高等師範學校
東京高等師範學校
東京高等師範學校
東京高等師範學校

東京高等師範學校
東京高等師範學校
東京高等師範學校
東京高等師範學校

東京高等師範學校
東京高等師範學校
東京高等師範學校
東京高等師範學校

東京高等師範學校
東京高等師範學校
東京高等師範學校
東京高等師範學校

東京高等師範學校
東京高等師範學校
東京高等師範學校
東京高等師範學校

東京高等師範學校
東京高等師範學校
東京高等師範學校
東京高等師範學校

東京高等師範學校
東京高等師範學校
東京高等師範學校
東京高等師範學校

東京高等師範學校
東京高等師範學校
東京高等師範學校
東京高等師範學校

東京高等師範學校
東京高等師範學校
東京高等師範學校
東京高等師範學校

橋 本 綱 太郎

鶴 岡 春 三 郎

吉 田 日 仁 作

豐 田 茂 久 藏

大 野 一 勝 治

濱 利 雄

小 菅 豐 次 郎

金 坂 周 次

久 米 豐 逸

堀 江 半 輔

笹 岡 太 郎

岡 崎 虎 雄

田 内 靜 三

原 敏 夫

美 作 小 一 郎

山 下 民 藏

秦 美 勳

秋 田 明 良

篠 原 英 太 郎

電 (高輪 三六六〇)

四

四

二

二

二

七

(兼)

囑託

(兼)

普通學務局

普通學務局

正 八

教員檢定委員會

東京商科大学書記

中央氣象臺書記

東京高等師範學校

東京高等師範學校

東京高等師範學校

東京高等師範學校

東京高等師範學校

東京高等師範學校

田 中 佐 一 市

北豐島、瀧野川、田端二

神 野 傳 八 藏

豐多摩、澁谷、常盤松七九

山 下 恒 三 次

北豐島、集鴨、宮下二九三

高 橋 美 登

本郷、湯島六六二〇〇

春 山 順 之 輔

荏原、下蛇窪四八

石 坂 一 造

(月七五)

(月七五)

(月七五)

(月七五)

(月七五)

(月七五)

(月七五)

(月七五)

(月七五)

(月七五)

(月七五)

東京高等師範學校

東京高等師範學校

東京高等師範學校

東京高等師範學校

東京高等師範學校

東京高等師範學校

東京高等師範學校

東京高等師範學校

東京高等師範學校

東京高等師範學校

東京高等師範學校

東京高等師範學校

東京高等師範學校

東京高等師範學校

東京高等師範學校

東京高等師範學校

東京高等師範學校

東京高等師範學校

東京高等師範學校

東京高等師範學校

東京高等師範學校

東京高等師範學校

書記官

四等五級 學務課長 正六

小笠原 豊光

在 原,世田ヶ谷,經堂五一
電(世田ヶ谷 一四三二)

菊池 豊三郎

事務官

六等八級 庶務課長 正七

加藤 精三

在 原,世田ヶ谷,經堂六四
電(世田ヶ谷 一四二三)

屬

(兼) 教員檢定委員會書記 正七勳七

矢口 豊

須田 機策

北豊島,瀧野川,西ヶ原三二

河原 久七

豊多摩,中野,打越三〇七

松山 義和

吉田 政一

豊多摩,中野,宮前三四九

岡田 計介

北豊島,中新井,中八三七

乙黒 武雄

豊多摩,杉並,天沼一〇七

(年六〇〇) 從四 勳三 古山 榮三郎

埼玉,浦和,一四二五

坪内 黨自

豊多摩,杉並,馬橋九五

大津 重治

神奈川,橋本,宿河原

小川 健吉

小石川,水道,二七

高木 覺

小石川,小日向臺,三ノ丸

高橋 喜一

北豊島,岩淵,赤羽五六二

岡本 三郎司

豊多摩,杉並,馬橋二二二

森本 勉

豊多摩,代々木,代々木山

小田内 通敏

豊多摩,大久保百人,三五〇

佐藤 正

北多摩,狗江,岩戸五三一

高橋 清一郎

在 原,碑金,碑文谷二四三

三

東京官學 書記

草場 琢成

豊多摩,杉並,阿佐ヶ谷八元

佐々木 豊治郎

埼玉,北足立,六辻別所

小田島 政藏

豊多摩,高井戸,大宮前四四

高橋 清一

北豊島,板橋,下板橋三八二

吉井 美佐男

横濱,青木,深渡谷二四四

川井 清久

北豊島,巢鴨,三ノ七大原方

丁子 尙

長谷川 龜太郎

小石川,小日向水道,二〇八

船越 源一

牛込,市ヶ谷,山伏一七

湯澤 幸吉郎

小石川,武島,一五

國府 種徳

豊多摩,澁谷,榮通二ノ三
電(青山五〇九五)

(年六〇〇) 正六

(年八〇〇)

(年一四〇〇) 正七勳七

(月八五) 正七

囑託

教員檢定委員會書記

(月八五)

(月八五)

(月八五)

(月八五)

(月八五)

(月八五)

村上 俊亮

豊多摩,杉並,阿佐ヶ谷六四二

伊藤 龜吉

小石川,宮下,六九

潮見 實

北豊島,西巢鴨,池袋九四

有浦 三男

豊多摩,和田堀,和田八七一

土田 義和

小石川,諏訪,三七高野方

笹岡 太郎

在 原,馬込,久保七四〇

三宅 徹三

豊多摩,落合,上落合四四五

山本 磯松

豊多摩,大久保,東大久保
天神前二五,小田邸

關口 隆克

豊多摩,高井戸,下高井戸
四〇三

辻田 力

本郷,向ヶ岡彌生,三とノ
三六

實業學務局

(月七〇)

(月七〇)

(月七〇)

(月六五)

(月六五)

(月五〇)

(月五〇)

○實業學務局

局長 二等 普通試驗委員

書記官 四等六級 農業教育課長正六

鈴木 豐多摩、中野、上町三〇

井上 在原、大井、一一九二

二名 麻布、富士見、四三河上方

林 北豊島、西巢鴨、池袋本村

宮澤 魏町、飯田、三ノ木、松月館

藏内 小石川、原、一七

鮫川 豊多摩、代々木、幡、代々木山

小川 谷、一四三

木村 北豊島、高田、雜司ヶ谷、旭

中島 本郷、駒込、一三〇

電(小石川、四〇五二)

事務官

三等四級

商工教育課長

屬

山梨高等工業學校

助教授 橫濱高等商業學校

助教授 正八

正八

正八

正八

教員檢定委員會

書記

二〇

田中 牛込、戸山、三〇

佐平 北豊島、池野川、西ヶ原七

川原 小石川、月崎、一二

川見 在原、入新井、新井宿六三

大石 豊多摩、杉並、阿佐ヶ谷六

山本 北豊島、岩淵、稻付九八〇

大庭 豊多摩、杉並、田端二二

西川 下谷、四、三三〇二二

四方 北豊島、西巢鴨、池袋西九

電(北豊島、高田、雜司ヶ谷五

四

四

四

五

(兼)

囑託

(月一五)

(月一〇〇)

(月一〇〇)

(月八五)

(月八五)

(月八五)

(月八五)

(月八五)

社會教育局

宮坂 千葉、東葛飾、中山、高石

北田 豊多摩、杉並、高圓寺九六

武田 一徳永方

菅原 豊多摩、和田堀、和田七五

能澤 豊多摩、野方、上野宮三六

久保 北豊島、長崎、三六四八

赤坂 魏町、飯田、六ノ三、四

高松 在原、井荻、上荻窪四二五

因藤 豊多摩、西大久保、一四一

中野 豊多摩、中野、中野一六〇

本郷、駒込、神明、一六〇

(月八五)

(月五五)

(月五〇)

(月五〇)

(月三〇)

(月二〇)

○社會教育局

局長 一等正 四

助 三

劍木 北豊島、中新井、中六六〇

石中 本郷、眞砂、二五朝陽館方

中川 小石川、林、七〇

櫻葉 豊多摩、淀橋、角筈三七八

宮島 小石川、原、一二〇

安藤 魏町、中六番、三七

佐藤 在原、松澤、松原六八二

永田 北豊島、板橋、上板橋小竹

小尾 日本力行會海外學校

電(大塚、八八六)

關屋 豊多摩、千駄ヶ谷、種田一

電(小石川、若荷谷、六二)

二一

社會教育局

書記官

第五級

青年教育課長正六

高田 休廣

在厚、世田ヶ谷、經堂三番
電(世田ヶ谷一三三四)

社會教育官

第三級(兼)

東京女子高等師範
學校教授正五勳六

倉橋 惣三

豐多摩、中野、千光前三〇
六八

第三級

成人教育課長兼庶
務課長從五勳六

小尾 範治

本郷、駒込西片、一〇はノ
一九 電(小石川、西〇〇)

第三級(兼)

東京高等師範學校
教授從五

水野 常吉

在厚、大井、原五三二七

第三級(兼)

東京帝國大學助教
從五

阿部 重孝

北豊島、上駒込、八三五
電(小石川、六七八五)

第三級(兼)

東京博物館學藝官
從五勳六

中田 俊造

本郷、駒込神明、二一六六

六等四級

正六

金井 浩

北豊島、西巢鴨、宮仲三三三

六等八級

從六

長野 長廣

西巢鴨、宮仲二六六二

二三

六等四級

從六

宮本 金七

六等六級

正七

千葉 敬止

屬

北豊島、瀧野川、瀧ノ川一
八八八

二

原 忠篤

二

野尻 丈七

三

川上 喜市

四

橋 泰賢

五

千葉 胤芳

五

藤川 龍

五

小平 不二雄

五

近藤 唯

(兼)

帝國圖書館司書

(兼)

丸山 貞八

(兼)

飯下 泰次

(兼)

竹内 貞之助

(兼)

大場 榮作

(兼)

岡村 幸次郎

(兼)

上田 壽

(兼)

吉川 尙

(兼)

長島 孝

(兼)

西崎 惠

(兼)

彦坂 伊太郎

(兼)

近藤 春文

(兼)

丸山 貞八

(兼)

飯下 泰次

(兼)

竹内 貞之助

(兼)

大場 榮作

(兼)

岡村 幸次郎

(兼)

上田 壽

(兼)

吉川 尙

(兼)

長島 孝

(兼)

西崎 惠

(兼)

彦坂 伊太郎

(兼)

近藤 春文

(兼)

丸山 貞八

(兼)

飯下 泰次

(兼)

竹内 貞之助

(兼)

大場 榮作

(兼)

岡村 幸次郎

(兼)

上田 壽

(兼)

吉川 尙

(兼)

長島 孝

(兼)

西崎 惠

社會教育局

五

松尾 友雄

六

勝村 三郎

六

鎌仲 百之介

囑託

本郷、元、二ノ六六新庄館

(年二〇〇〇)

安原 清太郎

(年二四〇〇)

木島 甚久

(月一九五)

井上 良三

(月一一五)

合田 龜太郎

(月一〇〇)

後閑 文之助

(月一〇〇)

伊藤 治郎

(月一〇〇)

富永 半次郎

(月一〇〇)

淺草、須賀、二

社會教育局

(月九〇)

丸山 貞八

(月九〇)

飯下 泰次

(月八五)

竹内 貞之助

(月八五)

大場 榮作

(月八五)

岡村 幸次郎

(月八五)

上田 壽

(月八五)

吉川 尙

(月七五)

長島 孝

(月七五)

西崎 惠

(月七五)

彦坂 伊太郎

(月七五)

近藤 春文

(月七五)

丸山 貞八

(月七五)

飯下 泰次

(月七五)

竹内 貞之助

(月七五)

大場 榮作

(月七五)

岡村 幸次郎

(月七五)

上田 壽

(月七五)

吉川 尙

(月七五)

長島 孝

(月七五)

西崎 惠

(月七五)

彦坂 伊太郎

(月七五)

近藤 春文

(月七五)

丸山 貞八

(月七五)

飯下 泰次

(月七五)

(月七五)

(月七五)

(月七五)

(月七五)

(月七五)

(月七五)

(月七〇)

(月六五)

(月六五)

野村市治郎
北豊島、橋ヶ谷、本村北
三六五杉原方

駒田錦一
荏原、矢口、安方、四六二

加藤經雄
北豊島、上練馬、下土支田
四七七

杉正俊
本郷、駒込上富士前、三、
平和館電(小石川六六〇)

淺見和夫
北豊島、中新井、中新井美

青戸精一
豊多摩、杉並、成宗一〇九

三崎清圓
荏原、碑文谷、碑文谷一六四

松浦晉
小石川、若荷谷、四九
電(小石川三一〇〇)

水谷徳男
南足立、千住、四ノ八四一
森戸方

中村金一郎
北豊島、東鴨、三ノ石、藤江方

中戸川秀一
北豊島、東鴨、宮下二八七

菅原龜五郎
豊多摩、下落合、一五四九

石川謙
北豊島、東鴨、染井二一

長澤則彦
豊多摩、下落合、二二三
府管住宅二號二二三

松本喜
北豊島、西東鴨、池袋二三
三八 電(大塚一〇六五)

岡田温
荏原、松澤、松原五六一

加藤宗厚
荏原、世田ヶ谷、太子堂三三

鈴木治太郎
大阪、住吉、南田邊一四〇

常世晉
豊多摩、中野、谷戸二四五

原元助
豊多摩、澁谷、青葉一〇

岡村利平
豊多摩、杉並、馬橋五三七

(月六五)

(月六〇)

(月五五)

(月五〇)

(月三〇)

(月二〇)

(月一五)

(月一五)

(月一〇)

(月一〇)

伊藤永藏
南葛飾、小岩、下小岩二五

齋藤宗武
北豊島、池袋、二二三、澤方

米原昇
荏原、上大崎、四四一

西岡洋一
豊多摩、野方、上高田四一

片岡重助
小石川、宮下、六五

權田保之助
豊多摩、中野、本郷五四九
電(中野二〇六九)

青木誠四郎
小石川、大塚、三六二
電(大塚二二二二)

菅原教造
豊多摩、代々木、代々木山
谷一二五

田邊尚雄
豊多摩、下落合、下落合五

棚橋源太郎
小石川、指ヶ谷、六六

田島太郎
豊多摩、杉並、高圓寺八

切山篤太郎
神奈川、逗子、川間五二五

二宮徳馬
小石川、小日向、三ノ壱

今澤慈海
荏原、荏原、戸越五八三

芝田徹心
北豊島、高田、高田一五〇
電(半込二〇五六)

山崎犀二
豊多摩、野方、新井六四九
電(中野三五二七)

藤岡繼平
豊多摩、和田堀、永福寺四
二八

河野彌太郎
本郷、富士前、五五

木村善太郎
本郷、神楽、二ノ二〇

三等二級
三級(兼)
三等二級

圖書局

局長一等從四 勳三

圖書事務官

三等六級 發行課長正六勳五

圖書監修官

三級一級 正五 勳五

三級二級 正五 勳六

三級(兼) 督學官

三等二級 正五

圖書局

三等二級 編修課長正五勳六 青木 存 義
 豐多摩、落合、下落合四〇
 四電(大塚二九四)

三等三級 正五勳五 佐野 保 太郎
 豐多摩、澁谷、伊達八九

三等四級 從五勳三 大岡 保 三
 北豊島、王子、王子三三三

三等四級 從五勳六 井上 越
 北豊島、王子、下落二五〇

三等三級 從五勳六 藤本 萬 治
 豐多摩、代々幡、代々木、
 山谷三一、二

三等七級 從五勳五 桑木 來 吉
 本郷、千駄木、二三四

三等(兼) 督學官 熊木 捨 治
 師範學校長 佐藤 禮 云

四等五級 正六勳六 碧海 康 温
 小石川、小日向臺、三ノ八

五等七級 從六勳六 鹽野 直 道
 小石川、大塚坂下、一五一

五等七級 正七勳七 各務 虎 雄
 小石川、駕籠、四五

一 勳八 森 田 一 也
 北豊島、高田、上層敷六六

(兼) 圖書監修官補 大 森 音 吉
 堀 豐多摩、戸塚、下戸塚五六

二 武 重 富 市
 小石川、宮下、五一

二 田 村 茂 穂
 本郷、丸山福山、二三

五 水 平 勳
 荏原、目黒、下目黒九六五

圖書監修官補
 一 大 森 音 吉
 北豊島、高田、雜司ヶ谷鶴
 卷三六七

(兼) 堀 重 松 伊 八 郎 泰
 豐多摩、代々幡、代々木九
 二三

四 桑 原 虔
 豐多摩、大久保、東大久保
 四八九

囑託

(年三四〇〇) 正六勳六 中村 兎 茂 吉
 本郷、本富士、二

(年一三二〇) 從五勳六 淺井 郁 太郎
 豐多摩、大久保、西大久保
 四一四、電(四谷二五二)

(年一五〇〇) 森田 鏡 三 郎
 北豊島、瀧野川、田端六五
 三、電(小石川二八六)

(年九六〇) 從七勳八 山 邊 平 助
 豐多摩、高井戸、下高井二
 八

(年七二〇) 正六勳六 岩 垂 憲 德
 北多摩、粘、成城學園住宅
 地北、電(砧一七七)

(月一一〇) 正七勳六 中 村 金 藏
 本郷、富士前五九

(月一一五) 久 世 誠 一
 神田、今川小路三ノ六
 電(九段一四〇〇)

(月八五) 加 藤 將 之
 豐多摩、野方、上沼袋三元

(月一〇〇) 從七勳七 松 尾 俊 郎
 北豊島、西巢鴨、宮仲三二七

(月一〇〇) 從六勳六 土 館 長 言
 豐多摩、落合、下落合三五

圖書局

(月七五) 加 藤 重 時
 北豊島、巢鴨、一六一〇

(月七五) 山 地 義 秋
 荏原、入新井、不入斗四八

(月七〇) 飛 田 正 雄
 小石川、水道端、一ノ四
 電(小石川五一四〇)

渡 部 審 也
 荏原、世田ヶ谷、代田三三

水 崎 太 郎
 小石川、白山前、四八

(月六七) 水 平 讓
 北多摩、武藏野、吉祥寺二
 八五二

(年一〇〇〇) 正四勳三 保 科 孝 一
 豐多摩、中野、大塚一六二
 五、電(四谷四四三六)

湯 澤 幸 吉 郎
 小石川、武島、一五

(月七五) 吉 田 澄 夫
 埼玉、浦和、一四二五

(月六五) 山 本 平 一 郎
 豐多摩、中野、打越三〇六
 赤坂、青山南、五ノ六四

(月五五)

入江 利合 康
横濱市南太田農耕地一九八八 松下方

○宗教局

局長一等從四 勳三

西山 政 猪
豊多摩、戸塚、下戸塚五三二(電)(牛込五)一九

書記官

三等(兼) 宗務課長兼 督學官 保存課長 從五

松尾 長 造
豊多摩、大久保、西大久保一四二(電)(四谷西)〇〇

事務官

(兼) 從六

小笠原 豊 光
千葉、東葛飾、市川、真間九八五

五等八級 從六

谷原 義 一
在厚、在厚、戸越一三四三

技師

三等五級 從五

阪谷 良之進
本郷、西片一〇〇、一二二(電)(小石川四〇四〇)

國寶鑑査官

四等七級 正六

藤懸 静 也
豊多摩、淀橋、柏木九二六

屬

正七 勳七

植田 賢太郎
小石川、雜司ヶ谷、二一九

東京高等蠶絲學校 書記

池田 傳 治
麴町、下六番、五〇

阿部 廣 吉

川村 精 治
四谷、永住、二〇

七 吉 三

山田 健 穂
北豊島、高田、雜司ヶ谷七〇

奧本 新太郎

榎 垣 良 一
豊多摩、井荻、上荻窪三九

土居川 正 夫

神谷 吉 五 郎
豊多摩、大久保、東大久保

技手

小 關 紹 山 夫
北豊島、瀧野川、西ヶ原三二四

市村 真三郎

宮 地 義 彦
豊多摩、淀橋、柏木九八一

木 村 三 茂

丙 田 英 三
北多摩、三鷹、深大寺、居村四〇〇九

丙 藤 敏 夫

菅原 彌 一郎
在厚、世田ヶ谷、下北澤七五

關 野 貞

藤 田 經 一 世
北豊島、瀧野川、西ヶ原一〇八(電)(小石川三三〇)

本 間 順 一 治

豊多摩、高田、土屋敷三三〇

四

乾 兼 一 〇 松
豊多摩、杉並、田端七

國寶鑑査官補

(二六〇)

服部 勝 吉
北豊島、練馬、羽根澤八五

六

大 瀧 正 雄
芝、三田四國、二、一七

囑託

(年一七〇〇)

相原 一郎 介
小石川、大塚坂下、七〇

(月九〇)

井上 惠 行
小石川、茗荷谷、四七

(月一〇〇)

金子 勝太郎
小石川、金富、二〇(電)(小石川二六五〇)

(月九〇)

中村 平 吉
北豊島、瀧野川、小原八八

宗 教 局

(月五五)

本 間 順 一 治
豊多摩、高田、土屋敷三三〇

宗 教 局

(月七八) 從五 勳四 功五 永井 菊治
在厚、世田ヶ谷下、一七〇

正三 勳二 伊東 忠太
本郷、西片、一〇とノ八

正三 勳一 三上 參次
本郷、駒込林、一六九

從三 勳二 高村 光雲
本郷、駒込林、一五五

正七 新納 忠之介
本郷、西片、一〇とノ九

(年二〇四〇) 塚本 慶尚
本郷、駒込神明、四五九

(月九〇) 丸尾 彰三郎
本郷、西片、一〇とノ九

(月八五) 田中 一松
小石川、丸山、一三

(月五五) 大岡 實
在厚、駒澤、深澤新一〇八

三〇

正七 勳七 藤谷 榮尾
小石川、白山御殿、一三〇

猪熊 信男
京部、愛宕、修學院村一乘

明 珍恒男
奈良、法蓮、一二四四

矢吹 活禪
小石川、久堅、七四

佐藤 久雄
浅草、北清島、七五

眞木 英男
神田、猿樂、二ノ五佐藤方

黒板 勝美
豊多摩、澁谷、櫻ヶ丘七八

上田 三平
電(青山八六八)

古谷 清
北豊島、落合、下落合三六

原 櫻
神奈川、横樹、生田村四九

柴田 常恵
北豊島、上練馬、東向山四

從五 國府 種徳
豊多摩、澁谷、榮通一ノ言

吉永 義信
豊多摩、澁谷、榮通一ノ言

好 學
本郷、駒込西片、一〇とノ九

脇水 鐵五郎
本郷、駒込西片、一〇とノ九

正六 鈴木 外岐雄
在厚、東調布、上沼部二七

從五 内田 清之助
北多摩、武蔵野、吉祥寺野

伊東 延吉
麻布、宮村、一〇

久 慈 學
在厚、在厚、中延二六一

事務官
在厚、在厚、二四四四

學生部

○學生部

部長 二等級 正五 勳四

書記官 四等級 學生課長 正六

三等三級 調査課長 正五勳五

五 屬 菰田 萬一郎
埼玉、浦和、三五六五

五 三村 信彦
北豊島、長崎、並木二四九七

五 内山 良男
本郷、上富士前、七二

六 若米 地一男
伊豆方

北浦 靜彦
豊多摩、大久保、百人、三三

北浦 靜彦
北豊島、高田、鎌司ヶ谷八

橋田 丑吾
在厚、入新井、八景坂三六

河村 只雄
小石川、關口臺、二六

橋本 重次郎
北豊島、西巢鴨、宮仲三三

官 地 義彦
豊多摩、澁橋、柏木九八一

三一

(月七五)

(月七五)

(月六〇)

(月六〇)

(月二〇)

(月六〇)

(月七五)

吉田 鐵助

北豐島、高田、雜司ヶ谷五
八〇遊佐方

松 下 寬

豊多摩、落合、下落合二〇
一五 電(大塚 三六九)

佐野 朝男

豊多摩、杉並、天沼二八八

雷海 敏夫

荏原、池上、市野倉二六九

堤 眞澄

北豐島、西巢鴨、宮仲三三〇
山崎方 電(大塚 三三〇)

高田 雄種

荏原、駒澤、上馬一三四一

野々 謙

荏原、目黒、上目黒五七四
松山方 電(青山 四七〇)

生駒 肇

小石川、大塚坂下、九〇
電(大塚 三〇三)

五十嵐 祐宏

本郷、彌生、ろノ三號彌生
ハウス

富田 嘉一郎

北豐島、長崎、地蔵堂二〇三

○測地學委員會 (文部省內)

委員長

正三

一平

山

信

委員

正三

一田

中館

愛橋

正三

三勳

二(旭)

長岡

商工技師

橋川

司

亮

緯度觀測所技師

從四

勳四

木村

東京帝國大學教授

東京天文臺技師

京都帝國大學教授

海軍中將

東京帝國大學教授

東京帝國大學教授

寺田

寅

東京帝國大學教授

志田

昌

順

東京帝國大學教授

米村

末

喜

東京帝國大學教授

池田

徹

郎

東京帝國大學教授

稻田

三之助

東京帝國大學教授

鯨井

恒太郎

東京帝國大學教授

橫山

英太郎

東京帝國大學教授

中上

豐吉

東京帝國大學教授

小川

清彦

東京帝國大學教授

穴澤

忠平

東京帝國大學教授

熊谷

直一

東京帝國大學教授

宮原

宣

技師

書記

臨時委員

幹事

技師

海軍技師

東京帝國大學教授

陸軍少將

陸軍工兵大佐

京都帝國大學教授

商工技師

文部書記官

文部屬

同

同

同

小倉 仲吉

荏原、大井、金子六二一八

早乙女 清房

豊多摩、大久保百人、二六
電(四谷 四三〇)

石井 英橋

豊多摩、若荷谷、五三
電(小石川 六〇〇三)

鈴木 元長

豊多摩、中野、一九六六

松山 基範

渡邊 襄

宮地 政司

北多摩、三鷹、大澤
三鷹國際報時所官舎

大野 勝治

須川 義弘

囑託

八

三

正八

勳七

二日市

金作

正六

池田

徹郎

正四

勳二

稻田

三之助

從四

勳三

鯨井

從四

勳三

從五

勳六

從七

勳七

正七

從七

勳七

從七

勳七

從七

勳七

從七

勳七

從七

勳七

從七

教員檢定委員會

正七 辻 光之助
北多摩、三鷹、原一三三
正七 武藤 勝彦
荏原、世田ヶ谷、六六五

○教員檢定委員會

會長 文部次官 中川 健藏

第一部常任委員

正三 勳一 服部 宇之吉
東京帝國大學教授
從三 勳三 藤井 健次郎
東京帝國大學教授
東京帝國大學教授
文部省專門學務局長
赤間 信次
服部 信次
豐田 茂久藏
山下 恒次
北豐島、巢鴨、宮下、一九三

第二部常任委員

正三 勳一 服部 宇之吉

三四

幹事

東京帝國大學教授 松原 行一
東京文理科大學長 大瀬 甚太郎
東京女子高等師範學校長 吉岡 郷甫
文部省普通學務局長 篠原 英太郎
文部省書記官 小笠原 豊光

書記

正七 勳七 矢口 豊
豊多摩、淀橋、角筈二六八
大 迫 秀
松山 義和
北豐島、巢鴨、三ノ二六
吉井 美佐男
豊多摩、野方、新井二五四

囑託

(月一〇〇) 藤井 喜舞 三
北豐島、西巢鴨、三家三
河 田 力
北豐島、大久保、西大久保 四八二
收 正 一
神田、美土代、基督教青年會館

(月六五)

(月八五)

(月六五)

○理學文書目錄委員會

會長 正三 勳一 (旭) 櫻井 錠二
委員 正三 勳一 (旭) 櫻井 錠二
正三 勳一 小藤 文次郎
牛込、二十騎三二
電(牛込)二七二〇〇
正三 勳一 小金井 良精
本郷、駒込曙三
電(小石川)三五〇五
正三 勳一 横山 又次郎
牛込、東五軒、一二
正三 勳二 (旭) 長岡 半太郎
下谷、上野櫻木、五一
電(下谷)五三五四
正四 勳二 中川 銓吉
豊多摩、千駄ヶ谷、八五六
從四 勳三 長 與 又郎
麻布、市兵衛、二ノ八八
電(青山)六五〇八

末平 勝彦
北豐島、日暮里、全杉一毛

(月五五)

(月五〇)

第三部常任委員

東京商科大学長 佐野 善作
東京帝國大學教授 麻生 慶次郎
東京工業大學長 中村 幸之助
文部省實業學務局長 木村 正義
文部省書記官 中島 靈圓

幹事

矢口 豊
大 迫 秀
下谷、竹、一五

囑託

(兼) 久保 一郎
堀 照藏
豊多摩、杉並、高圓寺二〇三

(月一〇〇)

理學文書目錄委員會

三五

從三 勳二 松原行一

本郷、駒込曙、一〇
電(小石川、二三五五)

正四 勳三 永井

豊多摩、野方、上沼袋中通
七〇 電(中野、二四二)

幹事 文部書記官 菊澤季麿

四谷、三光、二一
電(四谷、二二〇九)

書記 文部 屬 鶴岡春三郎

豊多摩、杉並、天沼四九二

囑託 從六 勳六 長谷川館一

北豊島、上板橋、江古田
新田二〇七五

○帝國學士院

下谷、上野恩賜公園地
電話(下名四〇、四三)

院長 正三 勳一 (旭) 櫻井錠二

幹事 從三 勳二 姊崎正治

第一部令長 正三 勳二 (旭)男 富井政章

第二部令長 正三 勳一 佐藤三吉

會員 正三 勳二 (旭) 三宅秀

小石川、竹早、八一
電(小石川、二六六)

正三 勳一 (旭) 櫻井錠二

本郷、駒込曙、三
電(小石川、七五二)

正三 勳一 小藤文次郎

牛込、二十崎、二
電(牛込、二七二〇)

正三 勳二 坪井九馬三

本郷、向阿彌生、三
電(小石川、二五四〇)

正三 勳一 小金井良精

本郷、駒込曙、三
電(小石川、三五〇五)

正三 勳一 (旭)男 古市公威

豊多摩、下連谷、常盤松一
八 電(青山、一)

正三 勳一 田中館愛橘

小石川、維多利亞、一四四
電(牛込、六五〇二)

正三 勳二 (旭)男 北里柴三郎

麻布、仲ノ、一九
電(芝、二七〇九)

正三 勳一 (旭)男 富井政章

牛込、市ヶ谷藥王寺、七一
電(牛込、二一一二)

正三 勳一 土方專

麹町、一番、四七
電(九段、四〇五)

正三 勳一 藤澤利喜太郎

神奈川、鎌倉、長谷入地
電(鎌倉、一二五三)

正三 勳一 三浦謹之助

神田、駿河臺袋、一五
電(神田、二七一六)

正三 勳二 (旭) 長岡半太郎

本郷、駒込西片、一〇、一四
○號 電(小石川、三二五)

正二 勳一 (旭) 一木喜徳郎

本郷、駒込曙、二六
電(小石川、七七七)

正三 勳一 上田萬年

小石川、鷺籠、一六
電(大塚、九二二)

正三 勳一 三上參次

本郷、駒込林、一六九
電(小石川、四六〇〇)

正三 勳一 金井延

豊多摩、戸塚源兵衛、一九
一 電(牛込、一八五)

正三 勳一 佐藤三吉

小石川、鷺籠、二二九
電(大塚、六八)

正三 勳一 平山信

麻布、永坂、一
電(赤坂、九〇二)

從三 勳二 美濃部達吉

小石川、竹早、一二四
電(小石川、八八〇)

正三 勳一 石川千代松

四谷、大番、一九
電(四谷、四〇二八)

正三 勳二 高楠順次郎

小石川、關口臺、五
電(牛込、七八八)

正三 勳二 (旭) 山崎覺次郎

小石川、原、一二六
電(小石川、五九〇)

正三 勳一 服部宇之吉

豊多摩、戸塚、諏訪、一八三
電(牛込、二三六〇)

從三 勳二 小野塚喜平次

小石川、小日向臺、三、三
六 電(小石川、二二)

正三 勳二 水野敏之丞

京都、上京、塔ノ段櫻木
電(上京、三四二二)

從三 勳二 織田萬

京都、下鴨、松ノ木、一八
電(上京、一九九六)

正三 勳二 池田菊苗

麹町、富士見、五、一六
電(九段、二二二二)

正三 勳二 白鳥倉吉
 荏原、上目黒、宿山一五七五
 從三 勳二 松本文三郎
 京都、上京、淨土寺二
 電(上京三五三六)
 正三 勳二 春木一郎
 本郷、駒込四片、七
 正三 勳二 三好學
 本郷、駒込四片、一〇(に)
 一五 電(小石川二七三)
 從三 勳二 立作太郎
 荏原、大崎、下大崎七〇
 電(高輪一〇九)
 正三 勳一 荒木寅三郎
 北豊島、高田、學習院官舎
 電(牛込四〇四三)
 從三 勳二 松本亦太郎
 小石川、小日向臺、三ノ二五
 電(小石川三〇〇五)
 正三 勳二 佐々木忠次郎
 赤坂、青山南、六ノ一二〇
 電(青山二五七)
 從四 勳三 本多光太郎
 仙臺、米ヶ袋、鹿ノ子清
 水二一 電(一六七六)

從三 勳二 高松豐吉
 本郷、四片、一三
 電(小石川九六〇)
 正三 勳二 宮入慶之助
 北豊島、上練馬、城南田園
 住宅地四七
 從三 勳二 姊崎正治
 小石川、白山御殿、一一七
 電(小石川二〇二六)
 正三 勳二 田島錦治
 京都、左京、吉田神樂岡三
 電(上京一〇一一)
 從三 勳二 市村瓊次郎
 豊多摩、戸塚、諏訪八〇
 正三 勳二 田原良純
 豊多摩、中野上、二六三一
 電(四谷六一一)
 正三 勳一 横田秀雄
 豊多摩、中野、一五六五
 電(四谷一一一三)
 正三 勳二 新渡戸稻造
 小石川、小日向臺、一ノ五
 電(小石川二八五〇)
 正五 勳二 徳富猪一郎
 荏原、大森、山王二八六二
 電(高輪二)

正三 勳二 伊東忠太
 本郷、駒込四片、二〇とノハ
 電(小石川一〇五〇)
 從三 勳二 狩野直喜
 京都、上京、田中大塚六ノ
 一 電(上京二四一)
 從三 勳二 吉川祐輝
 荏原、世田ヶ谷、池尻三六
 電(青山二四一)
 從三 勳二 丘淺次郎
 牛込、河田、一七
 電(牛込四九六〇)
 正三 勳二 大塚保治
 牛込、砂土原、三ノ八
 電(牛込三〇八)
 正三 勳一(旭) 安達峰一郎
 17, Ambassade du Japon
 24 Rue Greux, Paris(16e)
 正三 勳二 中村清二
 小石川、指ヶ谷、五九
 電(小石川六六八〇)
 正四 勳二 今村明恒
 豊多摩、大久保、東大久保
 四八 電(四谷一三七)
 從三 勳三 木村榮
 岩手、水澤、緯度観測所
 官舎

正三 勳一 山田三良
 牛込、辨天、一七二
 電(牛込一五九二)
 從三 勳二(旭) 加藤正治
 麹町、元園、一ノ二
 電(九段九三〇)
 正四 勳三 高野岩三郎
 兵庫、武庫、住吉、花田二四五
 從三 勳二 俵國一
 小石川、徳徳、二二三二
 電(大塚三二六)
 正四 勳三 吉田静致
 豊多摩、千駄ヶ谷、九〇二
 從三 勳二 田丸卓郎
 本郷、駒込曙、二四
 電(小石川七〇一)
 從四 勳三 瀧精一
 荏原、大崎、上大崎西谷二
 二六 電(高輪三七六)
 正四 勳二 鈴木梅太郎
 豊多摩、澁谷、宇田川三八
 電(青山一三九八)
 從三 勳二 桑木嚴翼
 牛込、北、三四
 電(牛込三三〇九)

從四 勳三 平山 清次
 麻布、新龍土、一二
 從三 勳二 高木 貞治
 本郷、駒込曙、二四
 電(小石川、一五四三)
 正四 勳二 中田 薫
 麻布、筈、一四〇
 電(青山、五六九九)
 正四 勳三(旭) 松本 丞治
 荏原、調布、上沼部、二〇五
 電(田園調布、六)
 從四 勳三 寺田 寅彦
 本郷、駒込曙、二四、七
 電(小石川、三〇九七)
 正四 勳三 矢部 長克
 仙臺、國分、二〇
 電(三一三)
 正四 勳二 藤原 松三郎
 仙臺、二本杉通、一二
 電(二二四二)
 正四 勳三 内藤 虎次郎
 京都、相樂、瓶原
 從三 勳二 清水 澄
 四谷、愛住、六三
 電(四谷、二五七〇)

正三 勳二 小川 琢治
 京都、上京、塔ノ段、毘沙門
 四六一、電(上京、一六〇)
 正四 勳二 眞島 利行
 仙臺、米ヶ袋、中坂通、三六
 電(一八八五)
 從三 勳二 池野 成一郎
 豊多摩、千駄ヶ谷、元原宿
 八九
 正三 勳二 松波 仁一郎
 牛込、中、一七
 電(牛込、五七六〇)
 從三 勳二 西田 幾多郎
 京都、上京、田中飛鳥井三
 正四 勳三 末廣 恭二
 小石川、駕籠、一七一
 電(大塚、二九〇)
 正四 勳二 矢作 榮藏
 豊多摩、千駄ヶ谷、五六二
 電(青山、一六三〇)
 從三 勳二 吉江 琢兒
 北多摩、武蔵野、吉祥寺、一
 九九六
 幸田 成行
 小石川、表、七九
 電(小石川、二〇三六)

從三 勳二 新村 出
 京都、上京、小山中溝、一九
 正四 勳一 高田 早苗
 本郷、駒込、助坂、二二、七
 電(小石川、八二六)
 正四 勳二 稻田 龍吉
 神田、駿河臺、鈴木、四一、三
 電(神田、三五〇〇)
 正四 勳三 關根 正直
 小石川、駕籠、二二、二二
 電(大塚、一九二七)
 佐伯 定胤
 奈良、生駒、法隆寺
 從三 勳二 藤浪 鑑
 京都、上京、吉田神樂岡、六
 從三 勳二 宮部 金吾
 北海道、札幌、北六條、一三
 從四 勳三 朝比奈 泰彦
 豊多摩、戸塚、上戸塚、二三
 從三 勳二 足立 文太郎
 京都、上京、吉田神樂岡、八
 ノ二、四
 從三 勳二 藤井 乙男
 京都、左京、田中大塚、二二

書記

正四 勳二 神戶 正雄
 京都、左京、淨土寺、西田七
 (兼) 佐原 茂一
 文部屬 從六勳六
 (兼) 菅原 廣治
 文部 部 屬
 (兼) 濱 利雄
 學術研究會議書記
 (兼) 金坂 周次
 同

囑託

岡本 則錄
 北豊島、西巢鴨、池袋、九六
 古野 清人
 神奈川、鶴沼、海岸、堀川
 山鹿 規夫
 豊多摩、澁谷、竹下一九
 砂子 茂
 豊多摩、澁谷、柏木、二〇七
 市橋 静子
 豊多摩、西大久保、六九
 三谷 よし枝
 麻布、材木、四一

○維新史料編纂會

麹町區三年町一番地
電話(銀座四二三二、四二三三)

- 總裁 正二 勳一子 金子堅太郎
麹町、一番、三〇〇
電(九段七〇〇)
- 顧問 正二 勳一伯 田中光顯
静岡、庵原、蒲原
- 委員 正二 勳一伯 牧野伸顯
芝、高輪臺、一、五
電(高輪一〇〇)

- 正三 勳一 三上參次
本郷、駒込林、一六九
電(小石川四六〇〇)
- 正四 勳二 原保太郎
神奈川、鎌倉、二階堂八一
- 從二 勳一子 澁澤榮一
北豊島、瀧ノ川、西ヶ原一
〇三六、電(小石川四一)
- 勳四 有馬秀雄
南葛飾、寺島九八一
電(墨田一七九四)
- 正四 勳二 阪本鈺之助
麻布、飯倉、三ノ二四
電(赤坂九一一)

- 正三 勳一 木場貞長
豊多摩、澁谷、櫻ヶ岡四
電(青山六四〇)
- 從三 勳二 赤司鷹一郎
本郷、春木、三ノ三九
電(小石川七三〇〇)
- 正四 勳二 渡部董之介
荏原、新井宿、皿沼五九〇
電(大森一九八三)
- 正四 男 細川興増
熊本、東小飼
- 正四 男 村田峰次郎
荏原、世田ヶ谷、代田吹上
七一六
- 正三 勳二 侯 大久保利武
四谷、南伊賀、五
電(四谷三三〇〇)
- 從二 勳一男 山川健次郎
北豊島、西巢鴨、池袋二〇〇
電(小石川五六)
- 正二 勳一功二男 内山小二郎
豊多摩、原宿、一七〇
- 正四 勳一 仁尾惟茂
牛込、牛込仲、三四
電(牛込四三九)

正四 勳二 功三

摺澤靜夫
豊多摩、中野、七六六

正三 勳二

永山近彰
四谷、三光、二二八

正三 勳一

柴田駒三郎
麻布、廣尾、一七
電(高輪六七八九)

正三 勳一

石原健三
荏原、下大崎七
電(高輪四七)

正五 勳三

川崎宗則
本郷、西片、一〇ろ四號

正三 勳一

福原脩
豊多摩、澁谷、猿樂三四
電(青山六五九〇)

從三 勳一

瀧本誠一
北豊島、西巢鴨、池袋二天

從三 勳一

鎌田榮吉
荏原、目黒、下目黒五五五
電(高輪四六)

從三 勳一

今泉鐸次郎
新潟、長岡、東千手、三二二

從三 勳一

上山滿之進
芝、高輪南、二八
電(高輪三三〇三)

○維新史料編纂事務局

麹町區三年町一番地
電話(銀座四三三三、四三三三)

局長

文部次官 中川健藏
赤坂、青山南、五ノ四五
電(青山二二三)

維新史料編纂官

正五 勳六 大塚武松
豊多摩、杉並、高円寺四八

正五 勳六

勝田孫彌
豊多摩、澁橋、角筈一〇一
電(四谷一八五七)

正五 勳六

藤井甚太郎
本郷、駒込東片、三〇〇
電(小石川二一五〇)

從五

薄井福治
北豊島、高田、雜司ヶ谷七
三九

從五

太田熊太郎
本郷、駒込千駄木、一三

從六

四三

六等九級

正七

森谷 秀亮

豐多摩、杉並、阿佐ヶ谷六

維新史料編纂官補

四

松尾 茂

北多摩、武蔵野、吉祥寺本
田北六一四

彦坂 眞立

豊多摩、和田堀、和田七一

丸川 國雄

赤坂、青山高樹、八岩崎方

藤井 貞文

豊多摩、代々幡、代々木南
山谷四三七

書記

(月七〇)

土屋 基春

本郷、東片、四七

齋藤 健治

神田、末廣、一一

(月六〇)

平井 喜三郎

芝、南佐久間、二ノ一八

(月五八)

笠川 不三男

芝、新櫻田、一九

囑託

四四

正三

勳二

柴田 駒三郎

麻布、廣尾、一七
電(高輪六七八九)

佐々木 清次郎

本郷、駒込東片、一〇

林田 眞二郎

牛込、早稲田鶴巻、七

(月六七)

(月六五)

帝國美術院

院長

正三

勳一

福原 鏖二郎

牛込、北、五
電(牛込五六四)

會員

從四

勳三

岡田 三郎助

豊多摩、澁谷、伊達九六
電(高輪六三三二)

從四

勳三

和田 英作

麻布、舞、八
電(青山六四八七)

從四

勳三

小堀 頼音

在原、駒澤新、一〇八

從四

勳四

川合 芳三郎

牛込、若宮、二九
電(牛込三四四〇)

正五

勳四

竹内 恒吉

京都、東山、高臺寺南門内

正五

勳四

山元 金右衛門

京都、上京高倉通、丸太町
通下ル

正五

正五

中村 不折

下谷、上根岸、一二五
電(下谷三七九八)

正五

勳四

荒木 梯二郎

北豊島、長崎、荒井、二〇七
電(大塚八二二)

正五

勳四

藤島 武二

本郷、駒込曙、一五
電(小石川五一〇七)

正五

正五

小室 貞次郎

麴町、中六番、四〇
電(九段六二〇〇)

正五

勳四

結城 貞松

本郷、駒込西片、一〇(八ノ)四
電(小石川一五七三)

正五

正五

辻 宇之助

京都、上京、今小路、御前通
西入上ル紙屋川

正五

正五

菊池 完爾

京都、上京、平野島居前

正五

正五

北村 西望

北豊島、瀧野川、西ヶ原七
電(小石川五三二二)

正三

勳二

柴田 駒三郎

麻布、廣尾、一七
電(高輪六七八九)

佐々木 清次郎

本郷、駒込東片、一〇

林田 眞二郎

牛込、早稲田鶴巻、七

帝國美術院

院長

正三

勳一

福原 鏖二郎

牛込、北、五
電(牛込五六四)

會員

從四

勳三

岡田 三郎助

豊多摩、澁谷、伊達九六
電(高輪六三三二)

從四

勳三

和田 英作

麻布、舞、八
電(青山六四八七)

從四

勳三

小堀 頼音

在原、駒澤新、一〇八

從四

勳四

川合 芳三郎

牛込、若宮、二九
電(牛込三四四〇)

正五

勳四

竹内 恒吉

京都、東山、高臺寺南門内

滿谷 國四郎

豊多摩、落谷、下落合七三
電(大塚三〇一五)

建島 彌一郎

北豊島、日暮里、渡邊二〇〇
電(下谷一四〇一)

和田 三造

赤坂、福吉、一
電(青山七九四一)

山崎 朝雲

本郷、駒込林、一四二

内藤 伸

豊多摩、戸塚、諏訪二三〇
電(牛込五六一七)

西山 卯三郎

京都、八坂通東山西入ル

板谷 嘉七

北豊島、瀧野川、田端五三
電(小石川五二五四)

香取 秀治郎

北豊島、瀧野川、田端四六
電(小石川四五九〇)

鍋木 健一

牛込、矢來、三八
電(牛込三六五三)

南 薰 三造

豐多摩、大久保百人、三三三
電(四谷一九六三)

從三 勳二 高村 光雲

本郷、駒込林、一五五
電(小石川一八二二)

正六 勳六 松岡 輝夫

小石川、雜司ヶ谷一二五
電(牛込二二三〇)

中 澤 弘光

豐多摩、戸塚、諏訪一八

赤塚 平左衛門

芝、新錢座、一六
電(芝二二七四)

清水 六兵衛

京都、五條坂

平 福 貞藏

荏原、世田ヶ谷、三宿九一
電(青山五五〇)

六角 注多良

小石川、久堅、七四、二四號
電(小石川八三七)

小林 萬吾

赤坂、新坂、六五
電(青山五〇二六)

從六 勳六 津田 信夫

下谷、谷中天王寺一七
電(下谷二七〇七)

從六 勳六 清水 龜藏

北豊島、中新井、字中七六

從六 勳六 川村 萬藏

京都市外嵯峨天龍寺

正七 勳六 石田 英一

荏原、駒込新、七四

海 野 清

本郷、駒込動坂、三二七

關野 金太郎

北豊島、王子、上ノ原二〇

從六 勳六 福田 平八郎

京都、下鴨芝本、二三ノ一

矢 澤 貞則

荏原、世田ヶ谷、太子堂三
三九電(世田ヶ谷四四〇)

從六 勳八 宇田 善次郎

京都、北野、白梅三一

石川 寅治

北豊島、瀧野川、中里三三
電(小石川一七六)

太田 喜二郎

京都、烏丸通、上立賣上ル

大久保 作次郎

豐多摩、落合、下落合五〇

小倉 右一郎

北豊島、瀧野川、上中里一
七二電(小石川一八九八)

片 多 徳郎

豐多摩、落合、下落合七三

川村 半次郎

京都、深草福稻

金山 平三

豐多摩、落合、下落合三〇

吉 田 三郎

北豊島、瀧野川、田端二〇五
電(小石川七一六八)

吉 村 忠夫

北豊島、巢鴨、一一四一

士 田 金二

京都、等持院東町

植松 彌太郎

豐多摩、澁谷、代官山六〇

野 田 道三

下谷、上根岸二三一

幹事

東京美術學校校長 正木 直彦

東京美術學校教授 久米 桂一郎

文部書記官 石丸 優三

國 方 林三

北豊島、瀧野川、田端五三

矢 野 一智

大阪市外御殿山

牧 野 虎雄

豐多摩、落合、長崎一三二

青山 熊治

荏原、大森、馬込中井一五六

澤 田 誠一郎

京都市外、桃山、宗和園

北 村 正信

北豊島、瀧野川、田端三三
電(小石川三一八)

廣 島 新太郎

豐多摩、澁谷、若木二二
電(青山三四一四)

鈴木 千久馬

本郷、駒込神明、四〇四

書記

囑託

文部 佐原茂一
 同 鶴岡春三郎
 同 菅原廣治
 同 大野勝治
 同 久米豐逸
 同 中村正義
 同 北浦大介
 同 谷本千代雄
 東京美術學校書記

(月一〇〇)
 (月五五)

宮下軌太郎
 伊藤順彦
 山下民藏
 潮見實
 笹岡太郎
 原岡敏夫
 糟谷幸造
 堀谷十五郎

○附屬美術研究所

東京市下谷區上野公園
 元四軒寺跡
 電話(下谷三四八七)

主事 東京美術學校長 正木直彦
 所員 主任東京美術學校 從三 勳二 矢代幸雄

(月一〇〇) 田中喜作
 (月二〇〇) 在(原、入新井、新井宿云云) 電(大森七三九)

(月八〇) 青山新
 (月九〇) 尾高鮮之助

(月六五) 正木篤三
 牛込、矢來、三三
 電(牛込九五三)

助手 (月六〇) 菅沼貞三
 豐多摩、火久保、西火久保 一一六

(月六〇) 木下龍也
 北豐島、高田、雜司ヶ谷五 六七 横山方

○教科書調査會

會長 東京帝國大學 伯林 博太郎
 東京女子高等師範 學長 吉岡郷甫

副會長 從三 勳二 赤司鷹一郎
 本郷、春木、三ノ三九 電(小石川七三〇〇)

委員 陸軍中將 林仙之
 北多摩、砧、大藏一八三六 電(砧一三七)

海軍中將 大湊直太郎
 本郷、上富士前、七三ノ二 九 電(小石川 五六)

從三 勳二 松原行一
 本郷、曙、一六 電(小石川二三五五)

從四 勳一 馬場鐵一
 本郷、丸山福山、三 電(小石川八八)

(月三〇)

(月六五)

事務囑託

大給近清
 本郷、駒込林、一〇五
 松原松之丞
 在(原、馬込、二九八〇)

東京帝國大學名譽教授 從三 勳三 關野貞
 東京帝國大學教授 正 田中豐藏

(月四〇)

(月二〇)

學習院教授 從七 富永惣一
 京橋、南匠桐木、四 電(銀座一七五) 堀井三友
 富山、富山市外東田地方

教科書調査會

學術研究會議

- 正四 勳二 林 春雄
桂原、調布、田園調布三〇
四電(田園調布三三三)
- 正四 勳三 吉田 熊次
小石川、白山御殿、一一〇
電(小石川六六〇)
- 正四 勳三 黑板 勝美
豊多摩、澁谷、櫻ヶ丘七八
電(青山八六八)
- 從三 勳三 野村 益三
四谷、東信濃、一〇〇
電(四谷四〇二)
- 正五 勳二 徳富 猪一郎
荏原、入新井、源藏原二八
六二電(高輪二二)
- 從四 勳三 東郷 安
赤坂、青山南、二ノ六六
電(青山二二〇)
- 從四 勳四 佐々木 秀一
小石川、鷺籠、一一三二
電(大塚五八七)
- 東京高等 範學校 教授
高倉 卯三 磨
小石川、小日向臺、三ノ二〇
電(牛込四三三)
- 從四 勳三 穂積 重遠
牛込、拂方、九
電(牛込四三三)

五〇

幹事

書記

- 勳三 島田 俊雄
京橋、南錫、二ノ三
電(銀座一六八)
- 正五 勳五 北澤 種一
豊多摩、中野、仲六一〇
- 從七 勳八 阿部 潔
北豊島、西巢鴨、庚申塚三〇
鈴木 静穂
荏原、松澤、赤堤五六一
- 文部省圖書事務官 山崎 犀二
- 文部省圖書監修官 青木 存義
- 文部省圖書補書官 大森 音吉
- 文部省圖書官 堀 泰
- 同 水 平 動
- 土 館 長 言
- 東京市下谷區上野公園 帝國學士院會館内
櫻井 錠二
本郷、駒込曙、三
電(小石川七五二)

○學術研究會議

副會長

會 員

- 正三 勳一 田中館 愛橋
小石川、雜司ヶ谷一四四
電(牛込六五〇二)
- 正三 勳一 (旭) 櫻井 錠二
總務部長
- 正三 勳一 田中館 愛橋
同 副部長
- 正三 勳一 平山 信
天文學部々長
- 麻布、永坂、一
電(赤坂九〇二)
- 同 副部長 從三 勳二 新城 新藏
京都、左京、萬里小路京大
官舎 電(上一四〇〇)
- 正五 勳五 橋元 昌矣
北多摩、三鷹、東京天文臺
官舎 電(調布七九)
- 從四 勳三 平山 清次
麻布、新龍土、一二
- 從三 勳三 木村 榮
岩手、水澤、緯度觀測所官
舎 電(水澤一)
- 正五 勳六 松隈 健彦
仙臺、花壇、五五
- 從五 勳六 關口 鯉吉
本郷、駒込曙、二八

副會長

地球物理學部々長

- 從四 勳三 早乙女 清房
牛込、余丁、九六
電(四谷二七二六)
- 正四 勳二 今村 明恒
豊多摩、大久保、東大久保
四八電(四谷三三七)
- 正五 勳四 石井 英橋
豊多摩、大久保百人、一二
六電(四谷五二二〇)
- 同 副部長 正五 勳三 中村 左衛門太郎
仙臺、二本杉通一
- 正四 勳二 岡田 武松
麴町、竹平、中央氣象臺官
舎 電(九ノ内八一三)
- 從四 勳三 大石 和三郎
茨城、筑波、小野川、俯野
高層氣象臺官舎
- 從四 勳四 大谷 亮吉
姫路、五軒邸九六
電(姫路一一一三)
- 正四 勳二 志田 順
京都、上京、相國寺門前六
三七電(上一九四)
- 從四 勳三 寺田 寅彦
本郷、駒込曙、二四ノ七
電(小石川三〇九七)

學術研究會議

學術研究會議

從四勳二(旭)功五

米村末喜
牛込、市ヶ谷加賀、三ノ三
電(牛込四八〇六)

化學部々長 從三勳二

松原行一
本郷、駒込曙、一〇
電(小石川二三五五)

同 副部長 從四勳三

田中芳雄
北豊島、巢鴨、三ノ二八
電(大塚一九二四)

從四勳三

朝比奈泰彦
豊多摩、戸塚、戸塚一三三
電(牛込四一六〇)

從三勳二

近重眞澄
京都、葛野、太秦、安井一六
ノ二 電(西陣五六五)

從四勳二 功五

波多野眞夫
神奈川、平塚、西海岸三區

從三勳二

井上仁吉
仙臺、片平、五八
電(仙臺一八九八)

正四勳二

片山正夫
小石川、京、一三六
電(小石川五二三七)

從三勳二

小寺房治郎
荏原、目黒、中目黒、七五六
電(高輪五〇二六)

正四勳三

眞島利行
仙臺、米ヶ袋、中坂通三六
電(仙臺一八八五)

從三勳三

西川虎吉
福岡、荒戸、四番丁二二三
電(福岡二二三九)

從三勳三

西崎弘太郎
小石川、京、一二二
電(小石川三三二)

正三勳二

大幸勇吉
京都、左京、下鴨曙部八八
電(上一九一八)

從四勳三

柴田雄次
豊多摩、大久保百人、三三

正四勳二

鈴木梅太郎
豊多摩、澁谷、宇田川三八
電(青山一三九八)

從三勳二

高松豊吉
本郷、駒込西片、一三三
電(小石川九六〇)

物理學部々長 正三勳二(旭)

長岡半太郎
本郷、駒込西片、一〇一、
四〇 電(小石川三三三)

同 副部長 正三勳二

水野敏之碩
京都、上京、塔ノ段、堀木、
四一五 電(上一七一)

正四勳三

本多光太郎
仙臺、米ヶ袋、鹿ノ子清水
二一 電(仙臺二六六)

正四勳三

橋川司亮
豊多摩、澁橋、柏木四二ノ二
電(四谷一六〇五)

從四勳三

木村正路
京都、左京、下鴨中川原、
八〇 電(上一二四六六)

從四勳三

木下季吉
本郷、駒込曙、二八

正四勳三

桑木彥雄
福岡、藥院小森二五六
電(福岡二五四六)

正四勳二

中村清二
小石川、指ヶ谷五九
電(小石川六六八〇)

從五

西川正治
小石川、大塚坂下、八二

從三勳二

田丸卓郎
本郷、駒込曙、二四ノ二
電(小石川七〇一)

地質學地理學部々長 正三勳二

小川琢治
京都、上京、塔ノ段、毘沙門
四六七 電(上一九〇)

學術研究會議

同 副部長 從五

加藤武夫
荏原、駒込、上馬六二二
電(世田ヶ谷四三八)

從四勳三

伊木常誠
荏原、馬込、猪籠三八二四
電(荏原一二二二)

正五勳四

金原信泰
牛込、南山伏、一五
電(牛込三五六七)

從五

德永重康
豊多摩、大久保百人、三三〇
電(四谷一七四一)

從五

坪井誠太郎
北豊島、澁野川、中里四二
三 電(小石川四四三)

從五

辻村太郎
本郷、向ヶ岡彌生、三三ノ
一四 電(小石川六三三)

正四勳三

矢部長克
仙臺、國分、二〇
電(仙臺三一三)

生物學農學部々長 正四勳二

安藤廣太郎
北豊島、澁野川、農事試験
場官舎 電(小石川四三三)

同 副部長 從四勳三

柴田桂太
小石川、小日向臺、一ノ一
電(小石川五九二)

學術研究會議

從五 雨宮 育作
 荏原、目黒、上目黒九〇七

正三 勳二 五島 清太郎
 北豊島、西巢鴨、巢鴨交
 電(大塚、二二五)

從四 畑井 新喜司
 仙臺、花京院通五三
 電(仙臺、二七八四)

正五 勳四 平塚 英吉
 豊多摩、杉並、農業試驗場
 官舎 電(四谷、四七二)

從三 勳二 池野 成一郎
 豊多摩、千駄ヶ谷、原宿八九

近藤 萬太郎
 岡山、倉敷、大原農業研究
 所

郡場 寛
 京都、上京、小山堀池、一一
 電(西陣、四〇〇八)

正四 勳二 白澤 保美
 荏原、目黒、下目黒三九七
 電(高輪、一三五〇)

醫學部々長 正三 勳一 佐藤 三吉
 小石川、鵜籠、二二九
 電(大塚、六八)

五四

同 副部長 正三 勳二 森島 庫太
 京都、上京、小山堀池、三六
 電(西陣、四〇七)

從三 勳二 藤浪 鑑
 京都、左京、吉田神樂岡六
 電(上六六二)

正四 勳三 井上 嘉都治
 仙臺、北五番、一二九
 電(仙臺、一八六五)

正三 勳二(旭)男 北里 柴三郎
 麻布、仲、一九
 電(赤坂、三九、二〇〇)

從四 勳四 北島 多一
 豊多摩、大久保、西大久保
 四二二 電(四谷、三七七)

正三 勳一 小金井 良精
 本郷、駒込曙、一六
 電(小石川、三五〇五)

從四 勳三 三田 定則
 荏原、目黒、三田四〇〇
 電(高輪、五二二〇)

正三 勳一 三浦 謹之助
 神田、駿河臺袋、一五
 電(神田、二七二六)

正三 勳二(旭) 宮入 慶之助
 北豊島、練馬、城南田園住
 宅地四七號

學術研究會議

正四 勳二 永井 潜
 豊多摩、野方、上沼袋中通
 七〇 電(中野、二四二)

從四 勳三 長興 又郎
 麻布、市兵衛、二、八八
 電(赤坂、一〇二〇)

工學部々長 正四 勳三 末廣 恭二
 小石川、鵜籠、一七一
 電(大塚、二九〇)

同 副部長 正四 勳三 澁澤 元治
 小石川、原、七二一
 電(小石川、四三)

從四 勳二(旭) 平賀 讓
 豊多摩、千駄ヶ谷、原宿二七
 電(青山、六〇九〇)

正四 勳二 稻田 三之助
 麻布、弁、一七六
 電(青山、五二〇〇)

從四 勳二 功五 黒崎 延次郎
 豊多摩、落合、下落合(四四
 電(牛込、三三〇四)

正五 勳三 松繩 信太
 豊多摩、井荻、上荻窪四四
 五 電(荻窪、八五六)

從四 勳三 宮城 音五郎
 仙臺、北四番、二八
 電(仙臺、二二四〇)

五五

正五 勳四 物部 長穂
 麻布、六本木六七
 電(赤坂、四六九)

正三 勳二 中山 秀三郎
 本郷、駒込西片、一〇(陸)
 一七 電(小石川、一六三〇)

從三 勳二 那波 光雄
 荏原、碑文、碑文谷(四七七)
 電(高輪、五六〇八)

正三 勳三子 大河内 正敏
 下谷、谷中清水、一一
 電(下谷、四三七)

從四 勳三 小野 鑑正
 福岡、地行東、二二一
 電(福、二六七二)

從三 勳二 齋藤 大吉
 京都、上京、寺町廣小路下
 九東樓、三 電(上三七三)

從三 勳二(旭)男 斯波 忠三郎
 本郷、駒込曙、一六
 電(小石川、四四)

從四 勳三 栖原 豊太郎
 本郷、駒込曙、一〇
 電(小石川、五八〇三)

從四 勳三 高津 清
 豊多摩、杉並、天沼二二八
 電(荻窪、一〇五)

臨時國語調査會

- 從三 勳二 儀國一
小石川、駕籠、二三二
電(大塚三三六)
- 正五 勳四 内田祥三
麻布、辨、一四二
電(青山四四三三)
- 數學部長 從三 勳二 高木貞治
本郷、駒込曙、二四
電(小石川一五四三)
- 同 副部長 正四 勳二 藤原松三郎
仙臺、二本杉通一二
電(仙臺二二四二)
- 正五 勳五 掛谷宗一
豊多摩、戸塚、源兵衛一四
○電(牛込三〇〇七)
- 從四 勳三 窪田忠彦
仙臺、米ヶ袋、廣丁五
電(仙臺七三九)
- 從四 勳三 西内貞吉
京都、左京、下鴨下川原亮
- 從四 勳四 園正造
京都、左京、田中玄京、三
電(上五四)
- 從三 勳二 吉江琢兒
北多摩、武藏野、吉祥寺野
田南一九九六、四

臨時國語調査會

- 主事 文部書記官 石丸優三
四谷、永住、二
電(四谷三七六七)
- 書記 (兼) 文部 佐原茂一
豊多摩、野方、下沼袋二九
- 三 (兼) 文部 濱利雄
- 四 (兼) 文部 大野勝治
豊多摩、澁谷、竹下一九
- 囑託 山鹿規夫
豊多摩、澁谷、竹下一九
- 砂子 茂
豊多摩、淀橋、柏木二〇七
- 櫻井時雄
本郷、駒込西片、〇二、ノ、〇
- 會長 正三 勳一 上田萬年
小石川、駕籠、一六二
電(大塚九二一)

委員

- 正三 勳一 服部宇之吉
豊多摩、戸塚、諏訪一八三
電(牛込二三六〇)
- 文部省普通學務局長 正三 勳二 篠原英太郎
豊多摩、代々木、代々木富
ヶ谷二四三、電(四谷二八〇)
- 從三 勳二 藤岡勝二
本郷、四片、一〇
電(小石川三〇一二)
- 從三 勳二 池田敬八
小石川、駕籠、二一〇
電(大塚四五〇)
- 正五 勳二 徳富猪一郎
荏原、入新井、源藏原二八
六二、電(高輪二)
- 正四 勳三 保科孝一
大阪、泉北、高石羽衣聖
- 正五 勳三 秋田清
豊多摩、中野、大塚一六二
五、電(四谷四四三六)
- 豊多摩、内幸、一、五
電(銀座二五〇六)

臨時國語調査會

- 正五 勳八 大島正徳
本郷、千駄木、五二
電(小石川四六七)
- 正七 勳八 松下專吉
小石川、原、一三三
- 正七 勳八 前田拾松
小石川、久堅、七四
- 巖谷季雄
芝、高輪南、五三
電(高輪三二五)
- 石河幹明
麻布、富士見、九
電(高輪六〇七)
- 伊原敏郎
赤坂、青山南、五、三七
電(青山一〇六九)
- 長谷川誠也
荏原、大崎、上大崎七八九
電(高輪四二四〇)
- 千葉龜雄
荏原、大井、庚塚四八四二
- 高田知一郎
荏原、馬込、霜田二三三
- 筒井喜平
麻布、西、二三、一
電(高輪五四五〇)

- 倉辻 明義
本郷、彌生、三
築田 欽次郎
牛込、二十騎、一六〇、一
電(牛込三〇五八)
増田 義一
小石川、原、一二五
電(小石川六九)
木村 政次郎
芝、白金三光、三九三
電(高輪五五九〇)
斯波 貞吉
豊多摩、代々橋、代々木一
六六 電(四谷七八)
杉村 廣太郎
千葉、東葛飾、我孫子三三〇
杉 精三
荏原、大井、林附二三六
電(高輪五〇〇〇)
森山 銳一
荏原、荏原、中延一〇八二
電(高輪一二〇一)
穂積 重遠
牛込、拂方、九
電(牛込四三三)

幹事 書記

- 貴族院議員 南 弘
豊多摩、澁谷、榮通二ノ六
電(青山一二〇〇)
五十嵐 力
北豊島、巢鴨、宮下一六一
六 電(大塚一〇二七)
伊藤 正徳
荏原、大井、金子六二二三
電(大森一三三〇)
大澤 長橋
北豊島、澁野川、西ヶ原七
山根 眞治郎
赤坂、青山高樹、三
電(青山一八八)
山崎 犀二
青木 存義
保科 孝一
堀 富泰
武重 富市
同 文部 部 屬
文部省圖書事務官
文部省圖書監修官
東京高等師範學校 教授
同 文部 部 屬
土 武 堀
館 重 富
長 市 泰
言 市 泰

○航空評議會

- 會長 文部大臣 田中 隆三
電(赤坂一二〇〇)
麻布、仲、一二
評議員 逓信次官 今井田 清徳
麴町、元園、二ノ六七逓信
次官舎 電(銀座六〇〇)
從三 勳二 田丸 卓郎
本郷、駒込曙、二四
電(小石川七〇一)

- 正五 勳三 福井 四郎
北多摩、吉祥寺二六三六
電(吉祥寺三〇一)
正三 勳一 田中館 愛橘
小石川、雜司ヶ谷、一四四
電(牛込六五〇二)
從三 勳二 男 斯波 忠三郎
本郷、駒込曙、一二ノ二
電(小石川四四)
文部次官 中川 健藏
赤坂、青山南、五ノ四五
電(青山二三一)
正五 勳三 功五 堀 丈夫
千葉、登戸、二〇七

航空評議會

- 正四 勳二 岡田 武松
麴町、中央氣象臺官舎
電(丸ノ内八一)
正三 勳三子 大河内 正敏
下谷、谷中、清水、一
電(下谷四三七)
正四 勳三 功五 臼井 國
豊多摩、澁谷、豊分五
電(青山六五九四)
從四 勳二 功五 安東 昌喬
小石川、小日向臺、三ノ二
電(牛込二九四〇)
從四 勳二 功四 古谷 清
荏原、世田ヶ谷、太子堂三
〇四 電(山田ヶ谷四七)
陸軍次官 杉山 元
牛込、市ヶ谷仲、五三
電(牛込五八〇四)
正五 勳四 赤間 信義
北豊島、巢鴨、上駒込南染
井次一電(小石川七六〇)
海軍次官 小林 躋造
赤坂、雲南坂、一七 官舎
電(赤坂一二九〇)
從四 勳四 戸川 政治
豊多摩、澁谷、松濤五八
電(青山六〇七六)
五九

航空評議會

從三 勳二 橫田 成年
本郷、駒込千駄木、五〇
正五 勳三 堀 將之
神奈川、逗子、新宿
電(逗子三〇二)

臨時評議員

從四 勳三 寺澤 寬一
小石川、駕籠、一三四
電(大塚六一一)
從五 勳三 功五 兒玉 常雄
豊多摩、代々幡、代々木
ヶ谷(四三三) 電(四谷二二三)
從四 勳三 岩本 周平
豊多摩、大久保、西大久保
三八七
從六 勳六 緒方 辰義
北多摩、立川、陸軍航空本
部技術部
正五 勳四 井口 常雄
小石川、駕籠、一三二
電(大塚二四一)
正四 勳三 橋川 司亮
豊多摩、淀橋、柏木九七一
電(四谷一六〇五)
從四 勳三 榎原 豊太郎
本郷、駒込曙、一〇〇三
電(小石川五八〇三)

六〇

正六 勳四 中村 止
豊多摩、野方、下沼袋二〇六
正六 勳五 築山 一郎
北豊島、西巢鴨、池袋三三六

正七 片岡 正治
豊多摩、野方、上沼袋三四
正六 中西 不二夫
豊多摩、落合、下落合三三
從五 勳三 功五 伊藤 周次郎
豊多摩、井荻、上荻窪九四一
正六 玉宮 善治郎
北豊島、上石神井、四二三
正六 勳五 正田 十吉
豊多摩、高井戸、大宮前二
五二 電(荻窪七一三)
從五 和田 小六
赤坂、新坂、六二
電(青山二六七〇)
正六 勳六 長畑 順一郎
茨城、稻敷、朝日、荒川沖
九五三
正六 勳五 西井 潔
豊多摩、代々幡、笹塚二二六

囑託

正六 藤井 隆二郎
水戸、上市、借前、八一四
磯貝泰助方
正六 勳四 吉村 誠一郎
神奈川、鎌倉、雪ノ下二〇五
塚原 盛
埼玉、浦和、鹿島臺一九三
電(浦和七七八)
正七 勳五 駒村 利三
豊多摩、中野、中野九五三
正七 奥村 連次
豊多摩、杉並、馬橋三二二
正七 河田 三治
麴町、山元、一ノ一〇
田中 敬吉
在厚、世田ヶ谷、經堂四七
從六 勳六 佐々木 達治郎
在厚、世田ヶ谷、經堂四六
正五 勳三 鷲見 周保
在厚、大井、五〇三七
正六 勳四 近藤 一馬
茨城、土浦、田、五九六

航空評議會

從七 駒林 榮太郎
豊多摩、淀橋、柏木六五五
從七 松浦 四郎
本郷、駒込曙、一二
正六 小川 太一郎
北豊島、高田、雜司ヶ谷一
從四 勳五 築地 宣雄
麴町、竹平、二
中央氣象臺官舎
正六 勳五 木下 敏
豊多摩、杉並、阿佐ヶ谷五
從六 勳六 柳成 利
在厚、馬込、清水窪三三六
從六 勳五 渡邊 岩五郎
豊多摩、野方、下沼袋七八
正五 勳五 中川 健二
名古屋、南、熱田東、外土
居二 電(南三四一三)
從七 山本 峰雄
牛込、市ヶ谷、盛、一二
正七 武石 喜三
福岡、春吉、四十川、五六一
六一

航空評議會

從六

芳井正夫

牛込、南橋、五七

簡野信行

小石川、白山御殿、一〇七

囑託

動八

秋田明良

豐多摩、戸塚、諏訪二五〇
加藤方

木村秀政

豐多摩、落合、下落合三〇

佐藤篤文

荏原、駒澤、深澤七三五

宮地義彦

豐多摩、大久保百人、二七

吉田鐵助

本郷、根津宮水、三五
村方

幹事

陸軍航空兵大佐

中川泰輔

海軍少將

前原謙治

文部書記官

石丸優三

東京帝國大學教授

栖原豐太郎

通信書記官

伊勢谷次郎

文部

久米豐逸

芝、白金三光、二九三

横溝録良

本郷、駒込蓬萊、三五

文部省普通學務局長

篠原英太郎

文部省實業學務局長

木村正義

從三 勳二

横手千代之助

正四 勳二(旭)

三宅秀

內務省衛生局長

赤木朝治

正四 勳三

森岡常藏

文部書記官男

山川建

正五 勳四

佐々木秀一

從四 勳四

北島多一

豐多摩、西大久保、四三九

電(四谷三七七)

學校衛生調查會

會長

中川健藏

文部次官

入澤達吉

正三 勳一

赤間信義

文部省專門學務局長

栗山重信

從五

金杉英五郎

正七 勳八

前田捨松

局

關屋龍吉

文部省社會教育局長

伊東延吉

文部省學生部長

菊池豊三郎

文部書記官

菊澤季麿

文部書記官

北豊吉

豐多摩、落合、下落合三〇

電(牛込四二〇八)

學校衛生調查會

臨時委員

局長

赤坂、青山南、二ノ六二

電(青山二五九五)

麻布、宮村、一〇

電(青山五三〇八)

小石川、荏荷谷、六二

電(小石川一三七〇)

電(牛込一六四四)

四谷、三光、二一

電(四谷二二〇九)

牛込、矢來、二

電(牛込四二〇八)

六三

學校衛生調查會

臨時委員

局長

赤坂、青山南、二ノ六二

電(青山二五九五)

麻布、宮村、一〇

電(青山五三〇八)

小石川、荏荷谷、六二

電(小石川一三七〇)

電(牛込一六四四)

四谷、三光、二一

電(四谷二二〇九)

牛込、矢來、二

電(牛込四二〇八)

六三

學校衛生調查會

臨時委員

局長

赤坂、青山南、二ノ六二

電(青山二五九五)

麻布、宮村、一〇

電(青山五三〇八)

小石川、荏荷谷、六二

電(小石川一三七〇)

電(牛込一六四四)

四谷、三光、二一

電(四谷二二〇九)

牛込、矢來、二

電(牛込四二〇八)

六三

學校衛生調查會

臨時委員

書記

文部

久米豐逸

芝、白金三光、二九三

横溝録良

本郷、駒込蓬萊、三五

文部省普通學務局長

篠原英太郎

文部省實業學務局長

木村正義

從三 勳二

横手千代之助

正四 勳二(旭)

三宅秀

內務省衛生局長

赤木朝治

正四 勳三

森岡常藏

文部書記官男

山川建

正五 勳四

佐々木秀一

從四 勳四

北島多一

豐多摩、西大久保、四三九

電(四谷三七七)

學校衛生調查會

臨時委員

會長

中川健藏

文部次官

入澤達吉

正三 勳一

赤間信義

文部省專門學務局長

栗山重信

從五

金杉英五郎

正七 勳八

前田捨松

局

關屋龍吉

文部省社會教育局長

伊東延吉

文部省學生部長

菊池豊三郎

文部書記官

菊澤季麿

文部書記官

北豊吉

豐多摩、落合、下落合三〇

電(牛込四二〇八)

學校衛生調查會

臨時委員

局長

赤坂、青山南、二ノ六二

電(青山二五九五)

麻布、宮村、一〇

電(青山五三〇八)

小石川、荏荷谷、六二

電(小石川一三七〇)

電(牛込一六四四)

四谷、三光、二一

電(四谷二二〇九)

牛込、矢來、二

電(牛込四二〇八)

六三

學校衛生調查會

臨時委員

局長

赤坂、青山南、二ノ六二

電(青山二五九五)

麻布、宮村、一〇

電(青山五三〇八)

小石川、荏荷谷、六二

電(小石川一三七〇)

電(牛込一六四四)

四谷、三光、二一

電(四谷二二〇九)

牛込、矢來、二

電(牛込四二〇八)

六三

學校衛生調查會

臨時委員

震災豫防評議會

- 正三 勳一 嘉納治五郎
 小石川、大塚坂下、一一四
 電(大塚三三三)
- 正四 勳三 永井潜
 豊多摩、野方、上沼袋七〇
 電(中野一四二)
- 從五 勳六 大谷武一
 荏原、世田ヶ谷、下北澤六三
- 東京高等齒科醫學
 校 長 島峰徹
 豊多摩、落合、下落合日白
 文化志 電(牛込六〇三)
- 勳五 血脇守之助
 豊多摩、千駄ヶ谷、向山四
 六 電(青山一二九二)
- 文部省學校衛生官 岩原拓
 四谷、新堀江、三
- 同 大西永次郎
 荏原、世田ヶ谷、太子堂四七
- 書記 文部 屬 田村森次
 豊多摩、澁谷、向山九三
- 會長 文部次官 中川健藏
 赤坂、青山南、五ノ四五
 電(青山二二二)

○震災豫防評議會

電話 (小石川七六五三)

幹事

- 評議員 今村明恒
 豊多摩、大久保、東大久保
 四八 電(四谷二三七)
- 文部書記官 石丸優三
 四谷、永住、二
 電(四谷三六一三)
- 正三 勳一(祖)男 古市公威
 豊多摩、澁谷、常磐松一八
 電(青山一)
- 正三 勳一 田中館愛橘
 小石川、雜司ヶ谷、二四四
 電(牛込六五〇二)
- 正三 勳一 小藤文次郎
 牛込、二十路、二
 電(牛込二七二〇)
- 正三 勳一 田邊朔郎
 京都、左京、淨土寺眞如、二
 電(上京一八六〇)
- 正三 勳二(旭) 長岡半太郎
 下谷、上野櫻木、五一
 電(下谷五三五四)
- 從三 勳二 田丸卓郎
 本郷、駒込曙、一一
 電(小石川七〇一一)

震災豫防評議會

- 正三 勳二 中村清二
 小石川、指ヶ谷、五九
 電(小石川、六六八〇)
- 正四 勳二 諸戸北郎
 赤坂、青山南、五ノ四五
 電(青山一三五二)
- 從三 勳二 那波光雄
 荏原、碑文谷、碑文谷二四三
 (洗足田岡都市内)
 電(高輪五六〇八)
- 正四 勳三 末廣恭二
 小石川、親籠、一七一
 電(大塚二九〇)
- 正四 勳三 寺田寅彦
 本郷、駒込曙、二四
 電(小石川三〇九七)
- 正四 勳二 岡田武松
 麴町、竹平、一中央氣象臺
 官舎 電(丸ノ内八三三)
- 正四 勳三 佐野利器
 小石川、親籠、一六〇
 電(大塚一〇二六)
- 正四 勳二 今村明恒
 牛込、南山伏、一五
 電(牛込三五六七)
- 從四 勳四 金原信泰

○宗務部調査會

- 正五 會 曾福達藏
 豊多摩、澁谷、大和田、六二
 電(青山二一五五)
- 從四 勳三 大石和三郎
 北豊島、高田、雜司ヶ谷
 旭出四三
- 正五 勳四 物部長穂
 麻布、六本木、六七
 電(青山七八〇八)
- 正五 勳四 内田祥三
 麻布、筈、一四二
 電(青山五一八三)
- 正五 勳四 中村左衛門太郎
 仙臺、二本杉通、一
- 從五 加藤武夫
 荏原、駒込、上馬引澤、六三
 電(世田ヶ谷四三八)
- 從四 勳二 功五 内藤多仲
 牛込、若松、七六
 電(牛込一三七三)
- 從四 勳二 功五 米村末喜
 牛込、市ヶ谷加賀、三ノ三
 電(牛込六九〇五)
- 正五 勳三 石井英橘
 豊多摩、大久保百人、二六
 電(四谷五二二〇)

宗教制度調査會

- 正四 勳二 (旭) 湖 惠之輔
桂原、荏原、中延、一二五
電(高輪五〇〇二)
- 從三 勳二 中川 吉造
牛込、若松、一一二
電(牛込一八〇二)
- 從四 勳二 功五 杉山 元
牛込、市ヶ谷仲之、五三
電(牛込二一四〇)
- 從五 勳五 北澤 五郎
小石川、上宮坂、八
電(小石川四三四八)
- 文部 遠藤 龍藏
豊多摩、杉並、田端、二七
- 大野 勝治
豊多摩、杉並、馬橋、一一三
- 囑託
(月一〇〇) 正七 勳八 島 谷 孝 信
小石川、西原、二ノ一二
- (月一〇〇) 從六 勳六 宮下 鈞 太郎
牛込、揚場、一三
- (月三〇) 勳八 保田 柱 二
豊多摩、大久保、西大久保
一二七

○宗教制度調査會

- 會長 樞密院副議長 男 平 沼 騏 一郎
豊多摩、大久保、西大久保
四二〇 電(四谷二六二)
- 委員 貴族院議員 田 所 美 治
芝、高輪南、四五
電(高輪一一一四)
- 行政裁判所評定官 清 水 澄
四谷、愛住、六三
電(四谷二五七〇)
- 望 月 日 謙
北豊島、日暮里、善性寺
電(下谷五四二)
- 内務 次官 湖 惠之輔
荏原、荏原、中延、一二五
電(高輪五〇〇二)
- 東京帝國大學教授 姉 崎 正 治
小石川、白山御殿、一一七
電(小石川二〇二六)
- 大 森 亮 順
淺草、淺草公園、淺草寺
電(淺草七二〇五)
- 正五 勳四 柴田 孫 太郎
牛込、東五軒、三八實行
本廳内 電(牛込二二九九)

○國費調査會

宗教制度調査會

- 貴族院議員 福原 鎌 二郎
牛込、北、五
電(牛込五六四)
- 正三 勳二 高楠 順次 郎
小石川、關口臺、五
電(牛込七八八)
- 後藤 環 爾
京橋、築地、三丁目日本願寺
別院 電(京橋四七三〇)
- 高 林 玄 寶
岐阜、武儀、美濃、清泰寺
- 神 崎 一 作
豊多摩、千駄ヶ谷、六五五
電(四谷九一〇)
- 祥 雲 晚 成
芝、芝公園二號、八總持寺
出張所 電(芝一四六六)
- 司法 次官 小 原 直
豊多摩、中野上、二六三
四 電(四谷四六六九)
- 土橋 八 千 太
麩町、紀尾井、七上智大學
内 電(九段八六八)
- 佐藤 範 雄
廣島、深安、御野、上御領
- 勳六

幹事

- 東京帝國大學 教授 穗 積 重 遠
牛込、拂方、九
電(牛込四三三)
- 貴族院議員 男 窪 川 旭 丈
淺草、榮久、經寺
電(淺草一七三〇)
- 貴族院議員 男 千 秋 季 隆
豊多摩、千駄ヶ谷、原宿七
〇ノ三號 電(青山二四〇)
- 貴族院議員 伯 荒 木 良 仙
奈良、宇陀、室生、室生寺
- 貴族院議員 子 柳 原 義 光
赤坂、表、二ノ一七
電(青山五七八二)
- 貴族院議員 渡 邊 千 冬
麻布、本村、三五
電(高輪四八三六)
- 法制局參事官 森 山 銳 一
麻布、市兵衛、二ノ二五
電(青山六二九)
- 文部書記官 菊 池 豊 三 郎
同 河 原 春 作
同 松 尾 長 造

書記

國寶保存會

井津 鳴海
北豊島、巢鴨、三ノ二六
栗田 源助
下谷、根岸、下根岸八九

○國寶保存會

會長

貴族院議員 侯

細川 護立
小石川、高田老松、七六
電(牛込)七〇、四〇〇

委員

帝室林野局長官

三 矢 宮 松
北豊島、高田、雜司ヶ谷旭
出四三 電(大塚)二〇〇

帝室博物館總長

大 島 義 脩
麻布、廣尾、五八
電(高輪)五二、三九

帝室博物館事務官

久 保 田 鼎
奈良、水門、四六

帝室博物館鑑査官

溝 口 禎 次 郎
牛込、喜久井、一八
電(牛込)一一、六六

臨時帝室編修官長

三 上 參 次
本郷、駒込林、一六九
電(小石川)四六、〇〇

内務省神社局長

池 田 清
荏原、荏原、中延一〇七一
電(高輪)六〇、四四

文部省宗教局長

西 山 政 猪
豊多摩、戸塚、下戸塚五三
二 電(牛込)五二、一九

東京帝國大學教授

瀧 精 一
荏原、大崎、上大崎西谷二
二六 電(高輪)三七、六

同

黒 板 勝 美
豊多摩、澁谷、櫻ヶ丘七八
電(青山)八六、八

同

辻 善 之 助
豊多摩、戸塚、七八三
電(牛込)一五、七八

史料編纂官

和 田 英 松
豊多摩、千駄ヶ谷、五三八
電(青山)七一、八七

京都帝國大學教授

武 田 五 一
京都、左京、小山上總四

同

濱 田 耕 作
京都、左京、田中野神、一八
電(上四二七)

東北帝國大學教授

福 井 利 吉 郎
仙臺、北一番、二六

同

山 田 孝 雄
仙臺、元常盤、三

特許局技師

奥 田 誠 一
下谷、谷中清水、三
電(下谷)五八、七六

貴族院議員

徳 富 猪 一 郎
荏原、入新井、新井宿山王
二八三二 電(高輪)二二

京城帝國大學教授

田 中 豊 藏
朝鮮、京城、北米倉九三
常盤旅館

正三 勳二

伊 東 忠 太
本郷、西片、一〇とノ八
電(小石川)一〇五、〇

正四 勳三

内 藤 虎 次 郎
京都、相樂、瓶原

從三 勳二

高 村 光 雲
本郷、駒込林、一五五
電(小石川)一一八、二二

正四 勳三

今 泉 雄 作
下谷、中根岸、八

從三 勳三

關 野 貞
北豊島、澁野川、西ヶ原一
〇八 電(小石川)三七、六

正三 勳二

塚 本 靖
小石川、久堅、八〇
電(小石川)五七、三五

國寶保存會

臨時委員

東京美術學校教授

小 堀 鞆 音
荏原、駒澤新、一〇八

正七 勳六

神 津 伯
豊多摩、澁谷、長谷戸二九

文部書記官

松 尾 長 造
豊多摩、大久保、西大久保
一四二 電(四谷)四〇、四

體育運動審議會

書記

文部技師 阪谷良之進
本郷、西片、一〇、一、二

文部屬 奧本新太郎
四谷、大番、四一

從六勳六 金子勝太郎
豊多摩、杉並、田端七

○體育運動審議會

會長 文部大臣 田中隆三
麻布、仲、一二
電(赤坂、一一〇〇〇)

委員

嘉納治五郎
小石川、大塚坂下、一一四
電(大塚、三三二)

本郷房太郎
赤坂、青山北、一ノ八
電(青山、七〇二)

文部政務次官 野村嘉六
麻布、霞、一
電(青山、五七九〇)

岸清一
芝、伊豆子、七〇
電(高輪、六二)

七〇

文部次官 中川健藏
赤坂、青山南、五ノ四五
電(青山、二二二)

文部參與官 大塚唯男
荏原、大崎、上大崎五四八
電(高輪、五六三八)

榎智雄
横濱、青木、東郷井澤一九二

體育研究所技師 北豐吉
牛込、矢來、二
電(牛込、四二〇八)

文部專門學務局長 赤間信義
北豊島、巢鴨、上駒込六一
電(小石川、七一八〇)

針重敬喜
北豊島、瀧野川、田端三三
電(小石川、七六五八)

芦田公平
小石川、大塚仲、三六
電(大塚、二〇三二)

西村房太郎
千葉、寒川、一五二三

公立中學校長 二宮文右衛門
東京高等師範學校教授
北豊島、西巢鴨、宮仲九六

田邊九萬三
豊多摩、落合、下落合五七
電(牛込、五五三九)

文部省
社會教育局長

關屋龍吉
小石川、若荷谷、六二
電(小石川、一三七〇)

藥師寺尊正
下谷、谷中清水、一九
電(下谷、五九〇七)

大谷武正
荏原、世田ヶ谷、下北澤九〇二

宮木昌常
荏原、松澤、松原七二〇

橫濱高等工業
學校校長

鈴木達吉
横濱、磯子、根岸二二五七
電(磯子、二九六〇)

田澤義鋪
豊多摩、大久保百人、六五
電(四谷、三四五)

野津謙
四谷、大番、四六

東京帝國大學
助教授

東龍太郎
小石川、東青柳、二三

長與又郎
麻布、市兵衛、二ノ八八
電(青山、六五〇八)

體育運動審議會

○東京帝國大學

文部省
普通學務局長

篠原英太郎
荏原、荏原、中延一〇七三
電(高輪、三六六〇)

平沼亮三
横濱、青木、澤渡一六六三
電(本局、三八四二)

文部書記官 男

山川建
豊多摩、澁谷、永住一五
電(青山、六八五〇)

第一高等學校校長

森卷吉
小石川、原、三一
電(小石川、六一六〇)

加藤隆世
芝、三田四國、九

文部省
實業學務局長

木村正義
北豊島、高田、雜司ヶ谷旭
田望 電(牛込、二二二七)

山本忠興
北豊島、高田、稻荷一四二
一ノ七 電(牛込、九三)

文部省
督學官

森岡常藏
小石川、小日向臺、一ノ六
電(小石川、六七五七)

七一

村尾圭介

本郷、元、二ノ六六
電(小石川二二〇九)

新田宗雄

豊多摩、杉並、馬橋三七
電(四谷四七五二)

河本禎助

小石川、久堅、五八
電(小石川五三四四)

伊藤武彦

荏原、荏原、中延屋敷下
七ノ一 電(高輪六〇三〇)

石原雅二郎

麹町、下二番、三二
電(九段三六〇八)

村上邦夫

小石川、第六天、四八

稻田昌植

豊多摩、澁谷、青葉一五
電(青山三二五)

大村一藏

芝、二本橋、二二
電(高輪三四八四)

岩原拓

四谷、新堀江、三

幹事

文部省學校衛生官

内務書記官

内務省社會局部長

體育研究所技師

小笠原道生

荏原、入新井、不入斗四六

文部 屬

田村森次

同 部

小野寺永藏

文部 省

吉田清

學校衛生官補

小野塚喜平次

東京帝國大學

本郷區本富士町
電話(小石川三〇〇二三)
(小石川四〇〇九)

總長 一等從三勳二 小野塚喜平次

小石川、小日向臺、三ノ吳
電(小石川二一)

評議員

教授 男 斯波忠三郎

教授 加藤正治

教授 松原行一

教授 姉崎正治

教授 吉江琢兒

教授 藤岡勝二

醫學部長 林春雄

木村甲一

堀越英二

東京帝國大學橋內官會

鷺尾一郎

飯塚梯太郎

本所、新小梅、二ノ三號

矢野厚

牛込、東五軒、一六

岡村隆一

豊多摩、代々幡、代々木初
臺四八九

小林吟重郎

本郷、森川、一〇四本郷館
電(小石川二一八九)

市橋靜子

豊多摩、大久保、西大久保
六九

平野直文

本郷、森川、一松本方

本間德治

荏原、駒澤、野澤二五六

七三

(兼勤)書記

二

普通試驗書記文官
普通懲戒委員會
記

堀越英二

東京帝國大學橋內官會

鷺尾一郎

飯塚梯太郎

本所、新小梅、二ノ三號

矢野厚

牛込、東五軒、一六

岡村隆一

豊多摩、代々幡、代々木初
臺四八九

小林吟重郎

本郷、森川、一〇四本郷館
電(小石川二一八九)

市橋靜子

豊多摩、大久保、西大久保
六九

平野直文

本間德治

七三

三

文官普通懲戒委員
會書記

飯塚梯太郎

本所、新小梅、二ノ三號

矢野厚

牛込、東五軒、一六

岡村隆一

豊多摩、代々幡、代々木初
臺四八九

小林吟重郎

本郷、森川、一〇四本郷館
電(小石川二一八九)

市橋靜子

豊多摩、大久保、西大久保
六九

平野直文

本間德治

荏原、駒澤、野澤二五六

本間德治

荏原、駒澤、野澤二五六

七三

四

文官普通懲戒委員
會書記

飯塚梯太郎

本所、新小梅、二ノ三號

矢野厚

牛込、東五軒、一六

岡村隆一

豊多摩、代々幡、代々木初
臺四八九

小林吟重郎

本郷、森川、一〇四本郷館
電(小石川二一八九)

市橋靜子

豊多摩、大久保、西大久保
六九

平野直文

本間德治

荏原、駒澤、野澤二五六

本間德治

荏原、駒澤、野澤二五六

七三

五

文官普通懲戒委員
會書記

飯塚梯太郎

本所、新小梅、二ノ三號

矢野厚

牛込、東五軒、一六

岡村隆一

豊多摩、代々幡、代々木初
臺四八九

小林吟重郎

本郷、森川、一〇四本郷館
電(小石川二一八九)

市橋靜子

豊多摩、大久保、西大久保
六九

平野直文

本間德治

荏原、駒澤、野澤二五六

本間德治

荏原、駒澤、野澤二五六

七三

囑託

文官普通懲戒委員
會書記

飯塚梯太郎

本所、新小梅、二ノ三號

矢野厚

牛込、東五軒、一六

岡村隆一

豊多摩、代々幡、代々木初
臺四八九

小林吟重郎

本郷、森川、一〇四本郷館
電(小石川二一八九)

市橋靜子

豊多摩、大久保、西大久保
六九

平野直文

本間德治

荏原、駒澤、野澤二五六

本間德治

荏原、駒澤、野澤二五六

七三

庶務課書記官

電話(小石川三〇〇二三)
(四〇〇九)

普通試驗委員文官
普通懲戒委員
正 長 四等 四級

江口重國

文部書記官

菊澤季磨

三等(兼)

四谷、三光、二一
電(四谷二二〇九)

福地 一家 久
豊多摩、中野、上町三〇三
林 則友
麴町、飯田、三ノ毛堀口方
中村 金藏
本郷、駒込富士前、一八
電(小石川三六〇五)

●會計課 電話(小石川三〇二一)

課長 三等書記 五 勳官
二級正五 勳五

木村 甲一
荏原、目黒、下目黒、九一七
電(高輪一四七)

書記

原 敏明
荏原、入新井、不入斗、九六

春原 俊五郎
北豊島、王子、上十條二五五

古田 理平
北豊島、巢鴨、折戸二二六

埜澤 彌五郎
北豊島、高田、上り屋敷三
五九八

金澤 親一
本郷、駒込千駄木、一

收入官吏 勳七 白崎 多藏
横濱、鶴見、豊岡三ノ三六

高塚 英作
豊多摩、杉並、馬橋二九二

矢作 的矢
神奈川、川崎、旭三ノ四六

森 下 仁
豊多摩、大久保、西大久保
二二三

竹内 迅三
本郷、駒込神明、三八五
電(小石川三三四四)

油井 榮三郎
北豊島、西巢鴨、池袋大原
一四六九

六

菅緒課 電話(小石川四四八三)
課長事務取扱 教 授 内田 祥三
麻布、筈、一四二
電(青山四四二三)

技師

清水 幸重
豊多摩、杉並、天沼二八七

吉田 貢
芝、高輪南、四五
電(高輪一〇六三)

吉田 貢
芝、高輪南、四五
電(高輪一〇六三)

吉田 貢
芝、高輪南、四五
電(高輪一〇六三)

吉田 貢
芝、高輪南、四五
電(高輪一〇六三)

五等(兼) 文部技師 奥田 芳男
豊多摩、中野、雑色二〇四

六等八級 正七 大澤 邦吉
豊多摩、大久保、西大久保
三二四

六等(兼) 文部技師 大村 巳代治
荏原、世田ヶ谷、下北澤、野
屋敷八九〇

七等八級 從七 土岐 達人
豊多摩、代々木、代々木高
ヶ谷一五一九

書記 勳八 三字 嘉久男
北豊島、岩淵、稻付九二〇

(兼) 文部 屬 高木 政徳
北豊島、瀧野川、田端三三七

四 堀部 忠夫
豊多摩、杉並、成宗五八

技手 (月一八〇) 榑原 象藏
豊多摩、千駄ヶ谷、五九二

(兼) 文部技手 春田 畑三郎
北豊島、王子、上十條二六〇

三 阿形 初太郎
南葛飾、小岩、下小岩、三〇七

(兼) 文部技手 佐々木 吉藏
荏原、大井、鹿島谷三九三

(兼) 文部技手 吉澤 彌之助
荏原、世田ヶ谷、三宿三二五

(兼) 文部技手 地引 友次
千葉、東葛飾、葛飾、小栗原
一六五

(兼) 文部技手 松本 光治
北豊島、岩淵、稻付八七二

四 莊司 均一郎
北豊島、西巢鴨、宮仲、三三三

(兼) 文部技手 中山 博資
小石川、原、一三ノ一

(兼) 文部技手 神崎 光男
本郷、根津宮永、元岡崎方

(兼) 文部技手 大泉 長雄
豊多摩、落合、上落合、八四
四似島方

(兼) 文部技手 阿部 盛雄
本郷、本郷五ノ一、和泉方

囑託 勳八 須藤 眞金
下谷、上野櫻木、三九

七五

正八 中村 公直

豐多摩、落合、一六〇五

拓植 芳男

豐多摩、杉並、馬橋九三

荒井 欽哉

麻布、宮村、六六
電(赤坂九二九)

押田 玉一郎

下谷、谷中、清水一一

日下部 東一郎

豐多摩、杉並、阿佐ヶ谷三三

桑田 貞一郎

北豊島、瀧野川、中里二七

岩倉 光信

荏原、大井、北濱川二四

青山 直治

荏原、大崎、下大崎一四九

岩佐 勤

豐多摩、代々木橋、代々木初
臺五三六

柳瀨 駿

下谷、下根岸五九

宮本 恒

北豊島、長崎、荒井八三

穴戸 修

本郷、森川、八六杉田方

天野 正

麴町、麴町、八ノ一二

●學生課 電話(小石川七二二三)

學生主事

課長 三級助書 記 從五官

長 五級助教 從五官

四等六級

五等七級

書記

從六

從六

從六

從六

從六

從六

從六

從六

從六

從六

從六

從六

從六

從六

從六

從六

從六

從六

從六

從六

從六

從六

從六

從六

從六

從六

從六

從六

從六

從六

從六

從六

從六

從六

從六

從六

從六

從六

從六

從六

從六

從六

從六

從六

從六

從六

從六

從六

藤田 路一

芝、南佐久間、二ノ一八

長谷川 新六

豐多摩、杉並、阿佐ヶ谷五九

齋藤 齋

芝、田村、二〇

相川 武雄

赤坂、青山南、六ノ一三〇
電(青山三三一一)

兒玉 榮一郎

小石川、宮下、五九

川口 健

豐多摩、戸塚、下戸塚五三

渡邊 辰

小石川、竹早、三五

二階堂 義治

荏原、世田ヶ谷、太子堂三三

鳥居 文雄

北豊島、瀧野川、西ヶ原八三

田澤 二郎

下谷、御徒、一ノ六二

齋藤 正治

北豊島、岩淵、稻付二三
電(赤羽四三〇)

齋藤 一男

北豊島、岩淵、稻付二三
電(赤羽四三〇)

齋藤 一男

北豊島、岩淵、稻付二三
電(赤羽四三〇)

齋藤 一男

北豊島、岩淵、稻付二三
電(赤羽四三〇)

齋藤 一男

北豊島、岩淵、稻付二三
電(赤羽四三〇)

齋藤 一男

北豊島、岩淵、稻付二三
電(赤羽四三〇)

齋藤 一男

北豊島、岩淵、稻付二三
電(赤羽四三〇)

齋藤 一男

北豊島、岩淵、稻付二三
電(赤羽四三〇)

齋藤 一男

北豊島、岩淵、稻付二三
電(赤羽四三〇)

齋藤 一男

北豊島、岩淵、稻付二三
電(赤羽四三〇)

齋藤 一男

北豊島、岩淵、稻付二三
電(赤羽四三〇)

齋藤 一男

北豊島、岩淵、稻付二三
電(赤羽四三〇)

齋藤 一男

北豊島、岩淵、稻付二三
電(赤羽四三〇)

齋藤 一男

北豊島、岩淵、稻付二三
電(赤羽四三〇)

齋藤 一男

北豊島、岩淵、稻付二三
電(赤羽四三〇)

齋藤 一男

北豊島、岩淵、稻付二三
電(赤羽四三〇)

齋藤 一男

北豊島、岩淵、稻付二三
電(赤羽四三〇)

齋藤 一男

北豊島、岩淵、稻付二三
電(赤羽四三〇)

齋藤 一男

北豊島、岩淵、稻付二三
電(赤羽四三〇)

齋藤 一男

正八 早坂 四郎

荏原、戸越七九五

官野 正雄

豐多摩、澁谷、代官山一〇

丸山 稻

下谷、谷中清水、一山下方

奥山 信一

本郷、森川、一ノ一三

芹田 公平

小石川、大塚仲、三六
電(大塚二〇三二)

岸道 三

本郷、森川、一富士見館
電(小石川四九九二)

野澤 隆一

下谷、谷中初音、四ノ八五
高橋方

勝呂 金太郎

靜岡、田方、戸田

茂在 照

本郷、東竹、八
電(小石川六〇六四)

齋藤 一男

北豊島、岩淵、稻付二三
電(赤羽四三〇)

齋藤 一男

北豊島、岩淵、稻付二三
電(赤羽四三〇)

齋藤 一男

北豊島、岩淵、稻付二三
電(赤羽四三〇)

齋藤 一男

北豊島、岩淵、稻付二三
電(赤羽四三〇)

齋藤 一男

北豊島、岩淵、稻付二三
電(赤羽四三〇)

齋藤 一男

北豊島、岩淵、稻付二三
電(赤羽四三〇)

齋藤 一男

●附屬圖書館 電話(小石川二四七三、三九七〇)
館長(職務俸) 敬 授 姉崎 正治

司書官

五等(兼) 助 教授 山田 珠樹

書記 正七 勳八 小澤 銀十郎

二 勳八 長谷部 己津次郎

二 勳八 北豊島、西巢鴨、池袋三區

四 手島 誠雄

四 四谷、舟、六九

司書 (月一八〇) 從七 勳八 鈴 木 繁次

二 小石川、久堅、七、四〇

三 島 山 源 藏

三 本郷、向ヶ岡彌生、三、三〇

武 藏 昇

小石川、林、九五

永 峰 光 名

北多摩、武藏野、吉祥寺、二、八三六

關 敬 吾

豊多摩、中野、桃園三六〇

立花 國三郎

本郷、本郷、六ノ三泉屋方

加藤 素治

北豊島、瀧野川、田端六八

小島 武男

豊多摩、澁谷、向山二七

水野 亮

豊多摩、杉並、高圓寺三六

土井 重義

本郷、駒込富士前、七四

久保 忠八

北豊島、巢鴨、一ノ一一〇

山田方

松村 博三

北豊島、高田、雜司ヶ谷三三八

長澤 正雄

豊多摩、澁谷、上智四九

田部 みき

北豊島、西巢鴨、池袋九六

堀田 二郎

豊多摩、代々木西山谷三三

會 田 由

豊多摩、大久保、西大久保三二二

横澤 芳人

麴町、飯田、四ノ六、吉澤方

三宅 秀

小石川、竹早、八一

電(小石川、二六六)

古市 公威

豊多摩、澁谷、常盤松一八

電(青山、一)

富井 政章

牛込、市ヶ谷藥王寺、七一

電(牛込、二一一二)

山川 健次郎

北豊島、西巢鴨、池袋二〇〇

電(大塚、五六)

高松 豊吉

本郷、駒込西片、一三

電(小石川、九六〇)

眞野 文二

豊多摩、代々木本村、二

電(四谷、五六三)

的場 中

司書官

五等(兼) 助 教授 山田 珠樹

書記 正七 勳八 小澤 銀十郎

二 勳八 長谷部 己津次郎

二 勳八 北豊島、西巢鴨、池袋三區

四 手島 誠雄

四 四谷、舟、六九

司書 (月一八〇) 從七 勳八 鈴 木 繁次

二 小石川、久堅、七、四〇

三 島 山 源 藏

三 本郷、向ヶ岡彌生、三、三〇

武 藏 昇

小石川、林、九五

永 峰 光 名

北多摩、武藏野、吉祥寺、二、八三六

關 敬 吾

豊多摩、中野、桃園三六〇

松 平 頼 忠

北豊島、高田、雜司ヶ谷七二

正八 吉野 源三郎

小石川、靑籠、三益、高橋方

増田 七郎

小石川、原、一二五

森 下 彬

本郷、元、二ノ六六

松岡 静子

四谷、大番、一九

青野 伊豫兒

本郷、千駄木、毛愛靜館方

木村 重三郎

芝、白金三光、三三六

正七 勳七 平野 銓三

荏原、松澤、松原七軒九〇

山崎 武雄

小石川、原、一六兒島方

姉崎 正見

小石川、白山御殿、一一七

巨橋 頼三

下谷、上野櫻木、七現龍院

方 電(下谷、三二四五)

名譽教授

正四 勳二 (旭) 三宅 秀

小石川、竹早、八一

電(小石川、二六六)

古市 公威

豊多摩、澁谷、常盤松一八

電(青山、一)

富井 政章

牛込、市ヶ谷藥王寺、七一

電(牛込、二一一二)

山川 健次郎

北豊島、西巢鴨、池袋二〇〇

電(大塚、五六)

高松 豊吉

本郷、駒込西片、一三

電(小石川、九六〇)

眞野 文二

豊多摩、代々木本村、二

電(四谷、五六三)

的場 中

囑託

七 七 五 四 四 四 四

正六 勳四 堀田 二郎

豊多摩、代々木西山谷三三

長澤 正雄

豊多摩、澁谷、上智四九

田部 みき

北豊島、西巢鴨、池袋九六

堀田 二郎

豊多摩、代々木西山谷三三

會 田 由

豊多摩、大久保、西大久保三二二

横澤 芳人

麴町、飯田、四ノ六、吉澤方

三宅 秀

小石川、竹早、八一

電(小石川、二六六)

古市 公威

豊多摩、澁谷、常盤松一八

電(青山、一)

富井 政章

牛込、市ヶ谷藥王寺、七一

電(牛込、二一一二)

山川 健次郎

北豊島、西巢鴨、池袋二〇〇

電(大塚、五六)

高松 豊吉

本郷、駒込西片、一三

電(小石川、九六〇)

眞野 文二

豊多摩、代々木本村、二

電(四谷、五六三)

正三 勳一 田中 館愛 橘
 小石川、雜司ヶ谷、一四四
 電(牛込 六五〇二)

從三 勳二 淺野 應 輔
 麻布、筈、一四八
 電(青山 六四二〇)

正三 勳一 (旭) 櫻井 錠 二
 本郷、駒込曙、一六
 電(小石川 七五二)

正三 勳二 中村 達 太郎
 小石川、原、一三
 電(小石川 六八七)

正三 勳一 小藤 文 次 郎
 牛込、二十騎、二
 電(牛込 二七二〇)

正三 勳一 片山 國 嘉
 豊多摩、千駄ヶ谷、五六二
 電(中野 一二九)

正三 勳二 佐々木 忠 次 郎
 赤坂、青山南、六ノ一二〇
 電(青山 二五七)

正三 勳二 勝島 仙 之 介
 豊多摩、千駄ヶ谷、原宿一
 七〇 電(青山 二七)

正三 勳一 小金井 良 精
 本郷、駒込曙、一六
 電(小石川 三五〇五)

正三 勳一 佐藤 三 吉
 小石川、駕籠、二二九
 電(大塚 六八)

正三 勳一 河本 重 次 郎
 麩町、富士見、四ノ四
 電(四谷 二七一八)

正三 勳二 田中 宏
 豊多摩、澁谷、榮通三ノ二
 電(青山 二四)

正三 勳一 井上 哲 次 郎
 小石川、表、一〇九
 電(小石川 九六六)

正三 勳二 坪井 九 馬 三
 本郷、向ヶ岡彌生、三
 電(小石川 二五四〇)

正三 勳二 池田 菊 苗
 麩町、富士見、五ノ一六
 電(九段 二二二)

正三 勳二 山川 義 太 郎
 北豊島、巢鴨、上駒込傳中
 九八 電(小石川 三三)

從三 勳一 楠 熊 治
 荏原、東調布、下沼部八〇
 ノ二號

正三 勳一 石川 千 代 松
 四谷、大香、一九
 電(四谷 四〇二八)

正三 勳一 三浦 謹 之 助
 神田、駿河臺袋、一五
 電(神田 二七二六)

正三 勳二 須藤 義 衛 門
 四谷、南伊賀、八
 電(四谷 二五〇一)

正三 勳二 岡田 和 一 郎
 麩町、三番、三六
 電(九段 三四〇、六)

正三 勳二 好 學
 本郷、駒込西片、二〇ノ五
 電(小石川 一七三三)

從三 勳三 田代 義 德
 下谷、練塀、六一

正三 勳二 川瀬 善 太 郎
 荏原、世田ヶ谷、池尻二二三
 三ノ二 電(青山 六)

正三 勳一 入澤 達 吉
 豊多摩、杉並、田端七四三
 電(四谷 一〇二七)

正三 勳一 金井 延
 豊多摩、戸塚、源兵衛一九一
 電(牛込 一八五)

正三 勳一 土方 寧
 麩町、一番、四七
 電(九段 四〇五)

正三 勳二 吳 秀 三
 小石川、駕籠、二四九
 電(大塚 一八八六)

正三 勳二 白鳥 倉 吉
 荏原、目黒、上目黒宿山一
 五七五

從三 勳二 市村 瓊 次 郎
 豊多摩、戸塚、諏訪八〇

從三 勳二 津野 慶 太 郎
 荏原、駒澤、上馬七七二

從三 勳二 白井 光 太 郎
 牛込、新小川、二ノ一三

從三 勳三 嶋 居 武
 荏原、目黒、下目黒小瀧兜
 八ノ三〇 電(高輪 三六五)

正三 勳二 近藤 次 繁
 神田、駿河臺南甲賀、一〇
 電(神田 三一)

正三 勳二 (旭) 長岡 半 太 郎
 本郷、駒込西片、二ノ一〇
 電(小石川 三三五)

正三 勳二 中山 秀 三 郎
 本郷、西片、一〇ノ一〇
 電(小石川 一六二〇)

從三 勳二 (旭) 有坂 鋁 藏
 荏原、駒澤、上馬八四ノ一

正三 勳一 三上 參次
 本郷、駒込林、一六七
 電(小石川、四六〇〇)

正三 勳二 河合 鈔太郎
 豊多摩、千駄ヶ谷、原宿一
 七六 電(青山、四二六)

從三 勳三 澤村 眞
 豊多摩、千駄ヶ谷、原宿一
 〇 電(青山、一二八四)

正三 勳二 土肥 慶藏
 麴町、下二番、四六
 電(四谷、二七二七)

正三 勳一 上田 萬年
 小石川、親籠、一六一
 電(大塚、九二二)

正三 勳二 本多 靜六
 豊多摩、澁谷、中澁谷四三
 電(青山、四七三)

正三 勳二 高楠 順次郎
 小石川、關口臺、五
 電(牛込、七八八)

從三 勳二 池野 成一郎
 豊多摩、千駄ヶ谷、元原宿
 八九

從三 勳三 藤井 健次郎
 小石川、竹早、八二

正三 勳一 平山 信
 麻布、永坂、一
 電(青山、五五二四)

正三 勳一 服部 宇之吉
 豊多摩、戸塚、諏訪一八二
 電(牛込、二三六〇)

正三 勳二 伊東 忠太
 本郷、西片、一〇七ノ八
 電(小石川、一〇五〇)

正三 勳二 五島 清太郎
 北豊島、西巢鴨、巢鴨六〇
 電(大塚、二二五二)

從三 勳三 關野 眞
 本郷、東片、一二八
 電(小石川、二七三八)

從三 勳三 脇水 鐵五郎
 荏原、東調布、上沼部二六七

正三 勳一 古在 由直
 小石川、親籠、一九七
 電(大塚、一二〇四)

正四 勳三 石原 久
 本郷、根津須賀、七
 電(下谷、六九二)

正三 勳二 大塚 保治
 牛込、市ヶ谷砂土原、三八
 電(牛込、三〇二)

●東京帝國大學法學部 電話(小石川、六六六三)
 學部長(職務俸) 教授 穂積 重遠

東京帝國大學法學部

正三 勳二 塚本 靖
 小石川、久堅、八〇
 電(小石川、五七三五)

正三 勳二 山崎 覺次郎
 小石川、原、一二六
 電(小石川、五九〇)

從三 勳二 吉川 祐輝
 荏原、世田ヶ谷、池尻二二
 八 電(青山、八〇七)

從三 勳二 原 熙
 神奈川、橋樹、生田、生田大
 谷四九九四

正三 勳一 山田 三良
 牛込、辨天、一七二
 電(牛込、一五九二)

正三 勳二 右田 半四郎
 荏原、世田ヶ谷、下北澤五

正三 勳二 町田 咲吉
 豊多摩、中野、打越三八三
 電(四谷、五二九〇)

正三 勳二 中村 清二
 小石川、指ヶ谷、五九
 電(小石川、六六八〇)

教授
 一等二級 普通試験委員長
 從三 勳二(旭) 美濃部 達吉
 小石川、竹早、一二四
 電(小石川、八八〇)

一等二級 從三 勳二(旭) 加藤 正治
 麴町、元園、一ノ二
 電(九段、九三〇)

一等二級 從三 勳二 寛 彦
 牛込、北、七
 電(牛込、一八)

一等二級 從三 勳一 立 作太郎
 荏原、大崎、下大崎八九
 電(高輪、一〇九)

一等三級 正四 勳二 野村 淳治
 豊多摩、落合、下落合五三六

一等三級 正四 勳二 中田 薫
 麻布、弁、一四〇
 電(青山、五六九九)

一等四級 正四 勳三 牧野 英一
 小石川、大塚坂下、一一〇
 電(大塚、八七)

一等四級 正四 勳三 杉山 直治郎
 小石川、關口駒井、一
 電(牛込、一四〇)

一等四級 從四 勳三 三浦 信三
 麻布、仲ノ、一一一
 電(赤坂、三〇四)

一等四級	從四勳三	(旭)男	穂積重遠
二等八級	正五勳四		末弘殿太郎
二等九級	正五		南原繁
三等八級	從五		高柳賢三
三等十級	從五		神奈川彦松
三等十級	從五		小野清一郎
三等九級	從五		田中耕太郎
四等十級	正六		高木八尺
四等十一級	正六		蠟山政道
四等十一級	正六		我妻榮

五等十一級	從六	橫田喜三郎
助教授	從六	平井三次
五等十一級	從六	菊井維大
五等十一級	從六	宮澤俊義
六等十級	正七	杉村章三郎
六等十一級	正七	江川英文
六等十一級	正七	矢部貞治
六等十一級	正七	岡義武
七等十一級	從七	原田慶吉
七等十一級	從七	鈴木竹雄

(兼)

司書	鈴木繁次
五	稻岡豊實
七	兼子一
七	田中二郎
七	新井英夫
七	安井郁
七	田上穰治
七	石井良助
七	柳瀬良幹
七	戒能通孝

(月一八〇)主事
(高等官六等特選)

五	講師	竹田熊吉
二	從七勳八	篋保治
五	從四勳四	川上充六
五	從五	吉野作造
正五勳四	從五	綿貫哲雄
正五勳四	從五	大森洪太
正五勳四	從六	宮武外骨

●東京帝國大學醫學部
 學部長(職務俸) 敬 授 林 春 雄
 電話(小石川二三九二)

教授

一等三級 從三 勳二 橫手 千代之助
 四谷、内藤、一、五九
 電(四谷、四四九五)
 一等三級 從三 勳二 稻田 龍吉
 神田、駿河臺鈴木、二三
 電(神田、三五〇〇)
 一等三級 正四 勳二 林 春雄
 在厚、東調布、田園都市
 三〇四 電(田園調布、三三三)
 一等四級 正四 勳二 磐瀬 雄一
 本郷、湯島新花、九五
 電(小石川、三九九四)
 一等四級 正四 勳二 永井 潜
 豊多摩、野方、上沼袋七〇
 電(中野、二四二二)
 一等四級 正四 勳三 遠山 郁三
 北豊島、練馬、下練馬三四
 八一 電(練馬、五五五)
 一等四級 正四 勳三 島蘭 順次郎
 本郷、駒込千駄木、五〇
 電(小石川、六〇五二)
 一等三級 正四 勳二 近藤 平三郎
 豊多摩、澁谷、金王、一一
 電(青山、一七六四)

一等三級 從四 勳三 長 與又郎
 麻布、市兵衛、二、八八
 電(青山、六五〇八)
 一等五級 從四 勳三 三田 定則
 在厚、目黒、三田四〇〇
 電(高輪、五二二〇)
 一等四級 從四 勳三 鹽田 廣重
 本郷、弓、一、一〇
 電(小石川、一七一三)
 一等五級 從四 勳三 朝比奈 泰彦
 豊多摩、戸塚、上月塚三三
 電(牛込、四一六〇)
 一等四級 從四 勳三 慶松 勝左衛門
 下谷、上野櫻木、四四
 電(下谷、五五四五)
 一等七級 從四 勳三 西 成甫
 豊多摩、落合、下落合
 目白文化五七
 一等六級 從四 勳三 吳 建
 神田、駿河臺袋、一〇
 電(神田、二四三三)
 一等四級 從四 勳三 石原 忍
 豊多摩、中野、本郷五〇八
 電(四谷、二〇七〇)
 一等五級 從四 勳三 柿内 三郎
 牛込、市ヶ谷加賀、二、二
 電(牛込、二六五二)

一等八級 從四 勳三 高橋 明
 本郷、駒込千駄木、五〇
 電(小石川、二四八〇)
 一等五級 正五 勳三 三宅 鏡一
 小石川、竹早、七八
 電(小石川、二六五)
 一等六級 正五 勳三 井上 通夫
 小石川、白山御殿、一一〇
 電(小石川、六〇一一)
 二等(兼) 傳染病研究所技師 石原 喜久太郎
 二等七級 正五 勳四 緒方 知三郎
 豊多摩、千駄ヶ谷、四五〇
 電(青山、二五八八)
 二等七級 正五 勳四 眞鍋 嘉一郎
 麹町、飯田、六、一九
 電(九段、一一二二)
 二等七級 正五 勳四 増田 胤次
 豊多摩、大久保、四大久保
 三五 電(四谷、三三三)
 二等八級 正五 勳五 竹内 松次郎
 北豊島、中新井、中六五
 電(練馬、四〇〇)
 三等八級 從五 橋田 邦彦
 豊多摩、井荻、下荻窪六一
 電(荻窪、一一七八)

三等五級 從四 男 青山 徹藏
 本郷、弓、二、二六
 電(小石川、三〇五八)
 三等八級 從五 栗山 重信
 本郷、西片、〇、四一
 電(小石川、五一三〇)
 三等十級 從五 都築 正男
 本郷、西片、一〇、二五
 三等九級 從五 服部 健三
 埼玉、浦和、本太宮口七六
 電(浦和、三五四)
 三等九級 從五 緒方 章
 豊多摩、中野、柳ヶ谷、一〇〇
 四等十級 正六 田村 憲造
 在厚、入新井、新井府二二
 三二 電(大森、三五五四)
 四等十級 正六 高木 憲次
 北豊島、瀧野川、田端四四
 (兼勳) 二木 謙三
 (兼勳) 宮川 米次
 (兼勳) 三田村 篤志郎
 助教授 碓居 龍太
 小石川、大塚仲、四、一三
 五 電(大塚、三三九)

三等九級	從五	鹽谷不二雄	五等十一級	從六	福田邦三
三等九級	從五	坂口康藏	五等十一級	從六	荒井實
三等九級	從五	大槻菊男	五等十一級	從六	畑忠三
三等十級	從五	藤田直市	五等十級	從六	根岸博
三等六級	從五	杉井善雄	六等十二級	正七	宮本璋
四等八級	正六	森於苑	六等十一級	正七	原勇三
四等八級	正六	石原房雄	六等十一級	正七	高木誠司
四等九級	正六	坂本恒雄	六等十一級	正七	鈴木遜
四等十一級	從六	比良野矯	六等十一級	正七	安井修平
五等十級	從六	東龍太郎	六等十一級	正七	中泉正德

七等十二級	從七	落合英二	五	東俊郎
四	從八	山極一三	五	秋谷七郎
四	從八	横尾安夫	五	横田嘉右衛門
四	從八	塚本越夫	五	小林芳人
四	從八	岡野文雄	五	高野與己
四	從八	内野豊生	五	宮川彪
五	從六	河合龍	五	西山義雄
五	從六	菅澤重彦	五	奥山通世
(無給)		木原玉汝	五	森本茂喜
五	從六	和合卯太郎	五	萩原兼文

石渡 三郎

北豊島、巢鴨、上駒込傳中
一三〇

石黒 武雄

下谷、上野櫻木、二六

淺野 順太郎

本郷、根津西須賀、一五
組育館

津田 恭介

埼玉、浦和、一四〇八

瀧本 平八郎

荏原、松澤、上北澤二四

湊 顯

麹町、三香、七七

世良 完介

本郷、森川、一〇六

佐藤 東

豊多摩、杉並、天沼八三

阿部 豊

芝、二本榎、一ノ五九

成川 福一郎

神田、鶯松、九

講師

木村 徳衛

麹町、一番、三八
電(九段、二八〇〇)

田所 喜久馬

本郷、湯島新花、四三
電(小石川、三四九〇)

山崎 佐

本郷、西片二〇、二五
電(小石川、六四二一)

福士 政一

本郷、弓、二ノ二四
電(小石川、二〇九四)

村山 達三

本郷、西片、七
電(小石川、三三七七)

井上 文藏

牛込、津久戸、二九
電(牛込、二九二二)

宮永 學而

北豊島、巢鴨、池袋大原
一三九六

太田 孝之

麻布、市兵衛、二ノ六五
電(青山、五三五九)

正五 勳四 中 泉 行 徳

京橋、元數寄屋、二ノ四
電(銀座、一九四)

保利 清

赤坂、氷川、三
電(青山、六二〇〇)

山本 康裕

淺草、新福井、二

正五 宮下 左右 輔

赤坂、青山北、五ノ二三
電(青山、二三四三)

上野 金太郎

麻布、筈、一六
電(青山、六三三八)

板倉 武

小石川、大塚窪、一
電(小石川、二八五二)

鹽谷 卓爾

本郷、西片、二〇、二一
電(小石川、二四七八)

四方 敬一

牛込、市ヶ谷河田、一一
電(牛込、四七五六)

兒玉 昌

豊多摩、野方、上沼袋三

從六 杉村 伊兵衛

芝、新錢座、二

山川 保城

北多摩、保谷、下保谷三〇

篠田 紘

本郷、丸山新、二
電(小石川、二一九)

加藤 泰

牛込、筑土八幡、三二

正七 金井 良太郎

本郷、彌生、三任ノ尾

荒木 直躬

豊多摩、淀橋、柏木六四

土井 保一

牛込、市ヶ谷臺、五

正六 杉田 直樹

本郷、西片、一〇とノ四
電(小石川、一九二二)

石川 正臣

本郷、西片、二〇、ノ六〇
電(小石川、七五六五)

小田 正 曉
 本郷、西片、二〇〇、元
 電(小石川、三九九)

佐伯 誠 一
 本郷、西片、二〇〇、元
 電(小石川、五一二)

小島 古 壽
 芝、白金三光、三〇一
 電(高輪、二五八五)

關 誠 一郎
 豊多摩、淀橋、柏木五番

颯 田 琴 次
 本郷、森川、一
 電(小石川、六七〇一)

松浦 和 一郎
 本郷、森川、一、有修館

森 永 友 泰
 麻布、龍土、二四

岩 田 正 道
 本郷、西片、二〇〇、元

佐伯 静 男
 牛込、市ヶ谷臺、八

長谷川 宗 憲
 芝、琴平、二

齋 藤 文 雄
 豊多摩、野方、新井三三

中山 榮 之 助
 北豊島、巢鴨、三ノ二六
 電(大塚、五〇二)

義 江 義 雄
 豊多摩、中野、大塚二七九

緒 方 富 雄
 豊多摩、千駄ヶ谷、四五〇

松 尾 仁
 豊多摩、澁谷、常盤松〇

木 村 英 雄
 本郷、西片、二〇〇、元

柳 金 太 郎
 小石川、大塚上、一九

鹽 澤 總 一
 本郷、蓬萊、二八

比 企 能 達
 本郷、本郷二、高橋方

櫻 澤 富 士 雄
 本郷、春木、三ノ三七
 電(小石川、三九六六)

城 所 信 五 郎
 芝、白金三光、七一
 電(高輪、五四五七)

○附屬醫院電話

小石川 代表番號
 四六七一
 六二〇五
 六六五四
 六七三二
 七七〇〇
 ※私設
 ※交換臺經由
 ※物療内科
 ※急病者受付所

院長(職務俸九〇〇) 教 授 鹽 田 廣 重
 藥局長(職務俸五〇〇) 助 教 杉 井 善 雄
 助 手 仙 石 忠 良

四谷、坂、一一四
 電(四谷、四七一三)

下 谷 巖 夫
 牛込、原、三ノ七三

不破 龍 登 代
 小石川、關口水道、四六
 電(牛込、四一〇四)

古 谷 義 佐
 本郷、本郷五ノ一七

佐 伯 重 治
 本郷、森川、五五

加 瀬 恭 治
 淺草、向柳原、一ノ一六
 電(淺草、三八一三)

齋 崎 轍
 本郷、龍岡、三四養秀館方

九 九 九 九 九 九 九 九 九 九

大 橋 正 輔
 小石川、高田老松、一六
 電(牛込、五四二九)

林 暉
 牛込、辨天、七四
 電(牛込、一〇〇〇)

山 下 寬 三
 牛込、市ヶ谷藥王寺、七一
 電(牛込、九九八呼出)

佐々木 哲 丸
 神田、表猿樂、二二
 電(神田、三〇七七)

橋 本 矢 一
 豊多摩、落合、下落合三〇

大 原 敏 夫
 本郷、東片、三五

御子柴 廉 地
 小石川、白山御殿、一〇九

小 山 巖
 豊多摩、西大久保九一

鈴 木 榮
 本郷、森川、四七 最上方
 電(小石川、二二〇〇)

松 倉 三 郎
 四谷、大番、四
 電(四谷、三四四八)

九 九 九 九

日野 三郎
下谷、龍泉寺、四一三

福澤 忠生
本郷、本郷六ノ三、泉屋方

戸塚 禎三
豊多摩、新井、中七〇、上原方

石川 文夫
朝鮮、全羅南道、莞島、莞島

書記

一分任收入官吏 正七 勳七

磯田 敏三郎
北豊島、瀧野川、田端四九三

久須 美茂
北豊島、高田、雜司ヶ谷四〇〇

齋藤 康烈
小石川、大塚坂下、七二

齋田 信夫
北豊島、高田、雜司ヶ谷四七五、山田方

田中 蕃
麻布、永坂二、三白濱方

西郡 秀臣
豊多摩、代々幡、代々木一六五八

藥劑手

(月七〇)

八

看護長

安藤 榮一
埼玉、浦和、岸區、東三六二六、天野方

水口 キヨ

耳鼻咽喉科醫長

颯田 琴次
本郷、森川、一電(小石川六七〇一)

宮下 左右輔
赤坂、青山北、五ノ二三電(青山七三六二)

篠田 糺
本郷、駒込千駄木、五〇電(小石川三三七三)

米倉 昌達
神奈川、鎌倉、大二三電(鎌倉五一七)

山川 保城
北多摩、保谷、下保谷六一

稗田 辰雄
豊多摩、代々木、初臺四四

佐々木 宗良
小石川、音羽九ノ八、植木方

九八

●東京帝國大學工學部

電話(小石川) 四一〇一、五〇六〇、自七一九五至七一九七、七四四〇)

學部長(職務俸) 教 授 澁澤 元治

教授

一等二級 從三 勳二(旭)男 斯波 忠三郎
本郷、駒込曙、一六電(小石川四四)

一等二級 從三 勳二 俵 國一
小石川、籠籠、二三二電(大塚二二六)

一等三級 從三 勳二 鳳 秀太郎
本郷、駒込西片、二〇三二電(小石川一〇〇六)

大 林 幹 雄
北豊島、高田、三七九

川 田 平 二
豊多摩、吉祥寺、一九三八

水 木 友 次 郎
小石川、原、一四四

宮 崎 榮 雅
北豊島、高田、雜司ヶ谷金山三三一

一等三級 從三 勳二 横 田 成 年
本郷、駒込千駄木、五〇

一等三級 從三 勳四 桂 辨 三
本郷、駒込千駄木、五八電(小石川二二〇二)

一等四級 正四 勳二 加 茂 正 雄
本郷、向ヶ岡彌生、三三、一二電(小石川六三〇)

一等三級 正四 勳三 未 廣 恭 二
小石川、籠籠、一七一電(大塚二九〇)

一等四級 正四 勳三 平 林 武
牛込、納戸、二七電(牛込二二七〇)

一等四級 正四 勳三 澁澤 元治
小石川、原、七二電(小石川四三)

一等五級 正四 勳三 内 丸 最 一 郎
北豊島、巢鴨、上駒込九〇電(小石川九八〇)

一等四級 從四 勳三 伊 木 常 誠
荏原、馬込、猪窪三八二四電(荏原三二二二)

一等五級 從四 勳三 田 中 芳 雄
北豊島、巢鴨、三ノ二八電(大塚一九二四)

九九

一等五級 從四 勳三 鯨井恒太郎
 豐多摩、井萩、下萩窪四三
 電(萩窪三六三)

一等(兼) 海軍造船中將 平賀讓
 豐多摩、千ヶ駄谷、原宿七
 ○ノ二一電(青山六九〇)

一等六級 從四 勳三 大島義清
 豐多摩、代々橋、代々木一
 二一電(四谷一六三九)

一等六級 從四 勳三 山本武藏
 四谷、大番、三〇

一等六級 從四 勳三 後藤正治
 麴町、中六番、五一

一等六級 從四 勳三 青木保
 豐多摩、杉並、高圓寺、下屋
 敷五五〇

一等六級 從四 勳三 竹村勘悉
 北豐島、巢鴨、一ノ九三
 電(大塚一〇九)

一等六級 從四 勳三 宮崎虎一
 豐多摩、落合、下落合、六〇

一等六級 從四 勳三 草間偉
 荏原、荏原、中延、九五
 電(荏原二〇〇五)

一等六級 從四 勳三 丹羽重光
 豐多摩、杉並、阿佐ヶ谷、日
 向三三 電(萩窪一三三)

一等六級 從四 勳三 西松唯一
 豐多摩、落合、下落合六〇

一等六級 從四 勳三 山内不二雄
 小石川、若荷谷、八八

一等七級 從四 勳三 渡邊浩一
 本郷、吉祥寺、二〇

一等六級 從四 勳三 井上範
 本郷、駒込千駄木、一七七
 電(小石川一九二七)

一等七級 從四 勳三 永山彌次郎
 荏原、世田ヶ谷、代田三三

一等六級 從四 勳三 横山勝任
 豐多摩、中野、打越二六六

一等六級 從四 勳三 栖原豊太郎
 本郷、駒込曙、一〇ノ四
 電(小石川五八〇三)

二等六級 正五 勳四 内田祥三
 麻布、筈、一四二一
 電(青山四四二三)

二等七級 正五 勳四 山内鎮一
 豐多摩、落合、下落合六〇

二等八級 正五 佐野秀之助
 本郷、向ヶ岡彌生、三三三
 電(小石川二八九九)

二等八級 正五 勳四 龜山直人
 本郷、西片、一〇ノノ、四八
 電(小石川一六五)

二等七級 正五 勳四 原木勝基
 小石川、丸山、二一

二等七級 正五 勳四 井口常雄
 小石川、鶴籠、一三二
 電(大塚一一四一)

二等九級 正五 昇
 荏原、世田ヶ谷、東原一
 一二七

二等七級 正五 勳四 西健
 小石川、久堅、七四ノ四五
 電(小石川四二六〇)

二等(兼) 海軍造兵大佐 山家信次
 神奈川、平塚、

二等五級 正五 淺川彰三
 神奈川、横須賀、中里二六九

二等八級 正五 瀨藤象二
 麻布、霞、一
 電(呼青山三一五)

三等(兼) 鐵道技師 田中豊
 荏原、荏原、中延、一〇八三
 電(高輪三七五五)

三等(兼) 海軍造兵大佐 谷村豊太郎
 荏原、玉川、奥澤、諏訪山三
 七六

五等十一級 從六 岸田日出刀
 荏原、上大崎、四七〇

(兼勳) 寺澤寛一
 物部長穂

助教授 野口尙一
 芝、白金今里、九六
 電(高輪四五七七)

三等七級 正五 西澤勇志智
 (在外研究中)

三等七級 從五 山中直次郎
 豐多摩、落合、下落合八〇

三等七級 從五 竹中二郎
 豐多摩、杉並、馬橋二四一
 電(萩窪九五二)

三等八級 從五 眞島正市
 北豐島、瀧野川、西ヶ原一
 〇五

三等八級 從五 湯淺龜一
 豐多摩、杉並、阿佐ヶ谷、清
 水八七二

三等八級	從五	富塚清
三等八級	從五	北豊島、大泉、學園都市内
三等九級	從五	山口吉郎
三等九級	從五	豊多摩、大久保、西大久保三四
三等九級	從五	牧銳夫
三等九級	從五	本郷、駒込林、一六〇
三等九級	從五	青山秀三郎
三等九級	從五	豊多摩、戸塚、上月塚六六
三等八級	從五	山崎匡輔
三等九級	從五	豊多摩、澁谷、神泉一三
三等九級	從五	永井彰一郎
三等九級	從五	(在外研究中)
三等九級	從五	大山松次郎
三等九級	從五	(在外研究中)
三等九級	從五	關信雄
三等九級	從五	北豊島、王子、下十條三五〇
四等九級	正六	友田宜孝
四等九級	正六	豊多摩、落合、目白文化村一〇三
四等九級	正六	宗宮尚行
四等九級	正六	下谷、上根岸、八二ノ六三
四等九級	正六	三島徳七
四等九級	正六	豊多摩、落合、下落合四三〇
四等九級	正六	電(大塚、三四一六)

四等九級	正六	中西不二夫
四等九級	正六	豊多摩、落合、下落合五三三
四等九級	正六	隈部一雄
四等九級	正六	本郷、駒込曙、二五
四等九級	正六	高橋良之助
四等九級	正六	荏原、大崎、上大崎四七三
四等九級	正六	永井雄三郎
四等九級	正六	(在外研究中)
四等九級	正六	平社敬之助
四等九級	正六	豊多摩、代々木、山谷三〇六
四等九級	正六	鈴木茂哉
四等九級	正六	豊多摩、杉並、阿佐ヶ谷八六六
四等十級	正六	尾本義一
四等十級	正六	(在外研究中)
四等九級	正六	佐々木重雄
四等九級	正六	(海外出張中)
四等八級	正六	星合正治
四等八級	正六	千葉、東葛飾、市川四ノ四三
四等八級	正六	田中清治
四等八級	正六	北豊島、板橋、中丸四四
五等十級	從六	守屋富次郎
五等十級	從六	豊多摩、高井月、大宮前三五

五等十級	從六	西尾滋
五等十級	從六	北豊島、大泉、學園都市内
五等十級	從六	山下英男
五等十級	從六	神奈川、鎌倉、亂橋材木屋
五等十級	從六	紅ヶ谷、持田方
五等十級	從六	谷安正
五等十級	從六	麴町、土手、三ノ二、佐竹方
五等十級	從六	佐々木六郎
五等十級	從六	豊多摩、千駄ヶ谷、糺田毛
五等十級	從六	電(青山、二三四)
五等十級	從六	木谷要一
五等十級	從六	豊多摩、杉並、天沼六五五
五等十級	從六	藤島亥治郎
五等十級	從六	北豊島、澁野川、田端四一
五等十級	從六	沼田征矢雄
五等十級	從六	小石川、原、一〇六
五等十級	從六	金子重喜
五等十級	從六	小石川、竹早、六八
五等十級	從六	電(小石川、一六八九)
五等十級	從六	兼重寛九郎
五等十級	從六	本郷、東片、一四五
五等十級	從六	電(小石川、四九七二)
五等十級	從六	岡俊平
五等十級	從六	北豊島、高田、鶴山二八〇

六等十級	正七	加藤弘
六等十級	正七	本郷、眞砂、一五
六等十級	正七	福田武雄
六等十級	正七	荏原、荏原、小山六〇八
六等十一級	正七	武藤清
六等十一級	正七	小石川、宮下、五九
六等十一級	正七	平山嵩
六等十一級	正七	麻布、永坂、一
六等十一級	正七	電(青山、五五二四)
六等十一級	正七	濱田稔
六等十一級	正七	本郷、駒込千駄木、五〇
六等十一級	正七	山内恭彦
六等十一級	正七	荏原、大崎、上大崎三九〇
七等十一級	從七	福田節雄
七等十一級	從七	荏原、世田ヶ谷、代田、中
七等十一級	從七	原六八一ノ一
助手	從七	田中延太郎
一	從七	豊多摩、淀橋、柏木二二八
二	正七	川尻政吾
二	正七	下谷、谷中眞島、一ノ四
二	正七	花村米三郎
二	正七	本郷、駒込林、一六四

二 從七 勳七 木村 貞吉

二 從七 勳八 谷口 源次郎

二 從七 勳八 村越 小五郎

二 梅本 樽次郎

二 山口 美親

二 竹内 正太郎

二 見邊 亮太

二 吉岡 雄吉

三 高橋 朔男

三 都留 勝

三 吉岡 晉

三 荏原、世田ヶ谷、細谷二六八

一〇四 石原 巖

勳八 渡邊 榮司

石崎 正義

中村 源之助

世川 乙橘

石和田 章三

宮芝 貞一郎

生武 菊太郎

金木 恒四郎

進藤 武

石井 正志

荏原、世田ヶ谷、下北澤

四 鈴木 千代藏

四 近藤 正種

四 佐藤 小太郎

四 加藤 一郎

四 福井 英次郎

四 松原 義雄

四 北村 友一

四 吉本 誠一

四 關 定幹

五 中村 宗四郎

五 萩原 理久三

五 本郷、龍岡、三三高松方

五 高木 六郎

五 渡部 末吉

五 小宮 久雄

五 長野 千

五 木村 巖

五 鈴木 長次

五 武原 虎雄

五 平野 四藏

五 川野 政一

五 一樹 悦三郎

五 柵山 一郎

五 豐多摩、中野、三三市橋方

六 六 六 六 七 八 十一 書記 二 二

- 犬井鐵郎 豐多摩、代々橋、代々木一五七
- 桑原武雄 本郷、森川、一瀬尾方
- 板根孝一 豐多摩、野方、下沼袋六六
- 倉田作衛 小石川、原、七八
- 花田實 北豊島、板橋、元瀬ノ川二
三六〇松上方
- 江澤次郎 芝、白金三光、五
- 山崎源司 下谷、黒住、四七
- 河井清 豐多摩、淀橋、角管七七
武蔵方
- 杉浦鍊太郎 本郷、駒込千駄木、一八五
- 坂本義雄 小石川、林、二二

講師 六 二

- 後藤單傳 豐多摩、杉並、阿佐ヶ谷四
七三 電(荻窪八〇六)
- 大堀宗雄 豐多摩、野方、上沼袋六三
- 深尾七郎 本郷、神明、三二四
電(小石川五八〇七)
- 中村清彦 荏原、荏原、日越九〇
- 春日信市 麻布、弁、一三〇
- 廣田理太郎 麹町、下二番、一
電(四谷三九五五)
- 藤林東太郎 本郷、西片、一〇と、七
- 須川邦彦 北豊島、西巢鴨、池袋一六
二九 電(大塚五三三)
- 利根川守三郎 荏原、大井、林附三三〇/三
- 山本幸男 赤坂、青山南、五ノ四五
電(青山六二六)

- 正四 勳三 島安次郎 芝、高輪南、四四
電(高輪九七五)
- 正五 勳四 近藤清治 荏原、調布、田園都市三三
電(田園調布二二六二)
- 從四 勳四 森忠藏 本郷、上富士前、八三
電(小石川四七)
- 從四 勳三 後藤尙 小石川、表、七九
電(小石川三〇一三)
- 正四 勳四 山下壽郎 小石川、大塚坂下、一四一
電(大塚三六六六)
- 正四 勳四 大江新太郎 小石川、原、一二
- 正八 勳二 沖岩 北豊島、池袋、四六二
電(小石川六八三)
- 正五 勳二 中川健二 名古屋、南熱田、東、
三菱社宅
- 正五 勳二 藤原咲平 麹町、元衛、中央氣象臺官
舎

- 正六 勳三 中村龍輔 茨城、霞ヶ浦、海軍技術研
究所出張所
- 從五 勳五 香坂要三郎 荏原、入新井、不入斗三三
- 從五 勳三 藤井眞透 豐多摩、月塚、上戸塚宮田
三三 電(牛込三七二)
- 正五 勳三 久村種樹 豐多摩、落合、下落合二八〇
- 石井滿吉 北豊島、日暮里、渡邊三三
- 谷山熊雄 本郷、駒込林、一七五
電(小石川三九七九)
- 諸井貫一 本郷、眞砂、一七
- 白石多士良 麻布、飯倉、四ノ二二
- 磯野達一郎 荏原、調布、田園都市三三
- 岡島慶三郎 北豊島、瀧野川、西ヶ原宅

正八 勳六 山田 復之助

牛込、横寺、二九
電(牛込四九三)

正四 勳二 功四 有川 鷹一

北多摩、國分寺、戀ヶ窪堂
進藤 直記

從五 橋本 賢輔

本郷、菊坂、五五長谷川方
芝、白金三光、三三六

正五 勳四 山下 興家

豊多摩、落合、下澁谷向山
一三四四

正七 古賀 逸策

豊多摩、澁谷、櫻ヶ丘二

赤平 武雄

北豊島、瀧野川、西ヶ原二
九一

正六 岡田 文秀

荏原、中延、一〇七一

志村 繁隆

北豊島、西巢鴨、巢鴨三六七

正七 大澤 邦吉

北豊島、瀧野川、上中里一
五七

正五 勳五 廣瀬 基

北豊島、日暮里、一一一八

桑田 勉

荏原、大井、二空六宮永方

矢島 祐利

下谷、上野櫻木、五二

正四 勳四 子 德川 武定

豊多摩、西大久保、三七八

那波 光雄

荏原、碑谷、下碑文谷二四七三

從六 朝熊 利英

豊多摩、澁橋、角管一九二

從七 鈴木 松雄

荏原、大崎、下大崎八三

從四 勳三 吉田 仙之助

北豊島、巢鴨、一ノ九五

堀 進二

下谷、谷中、上三崎南、六一

杉原 武德

小石川、丸山、六

正六 門倉 三能

北豊島、中新井、中村橋六
七〇

從五 勳六 渡邊 周

荏原、入新井、新井宿八三

角南 隆

北豊島、高田、巢鴨代地三
五四一

岡 宗次郎

荏原、調布、田園都市、七〇

小林 良之助

荏原、駒澤、上馬一七三四
野田方

從七 山本 祐文

麴町、準、一一

從四 勳三 稻川 與一

豊多摩、澁橋、角管一六一

從五 原田 彦輔

本郷、駒込曙、一三

室井 嘉治馬

豊多摩、中野、上ノ原九七三

福田 啓二

豊多摩、中野、三九九一

阪本 捷房

小石川、宮下、五一

從五 内田 泰郎

仙臺市、荒、五七

正五 勳五 廣瀬 基

北豊島、日暮里、一一一八

桑田 勉

荏原、大井、二空六宮永方

矢島 祐利

下谷、上野櫻木、五二

正四 勳四 子 德川 武定

豊多摩、西大久保、三七八

那波 光雄

荏原、碑谷、下碑文谷二四七三

從六 朝熊 利英

豊多摩、澁橋、角管一九二

從七 鈴木 松雄

荏原、大崎、下大崎八三

從四 勳三 吉田 仙之助

北豊島、巢鴨、一ノ九五

堀 進二

下谷、谷中、上三崎南、六一

杉原 武德

小石川、丸山、六

正六 門倉 三能

北豊島、中新井、中村橋六
七〇

從五 勳三 男 德川 好敏

麴町、元國、二ノ六

從六 山内 二郎

豊多摩、井萩、上井草二四六

佐野 利器

小石川、駕籠、一六〇〇
電(大塚一〇二六〇)

從五 青木 楠男

本郷、西片、一〇二二六

從六 榎木 寛之

小石川、久堅、五七

從五 谷 一郎

荏原、馬込、八幡丸五〇四

正六 赤羽 良淳

豊多摩、中野、三八二九

庄司 務

北豊島、王子、一三一九

從五 木村 二郎

荏原、駒澤、上馬二九

一〇九

●東京帝國大學文學部 電話(小石川二〇九・三九九)

學部長(職務俸九〇〇) 教授 瀧 精一

吉 識 雅 夫
豐多摩、和田堀、和泉三三〇
從六 多 賀 祐 重
牛込、葉王子、七六

一等二級 從三 勳二 桑 木 殿 翼

一等二級 從三 勳二 姉 崎 正 治

一等三級 從三 勳二 藤 岡 勝 二

一等四級 正四 勳二 村 川 堅 固

一等四級 正四 勳三 吉 田 熊 次

一等五級 正四 勳三 吉 田 靜 致

一等五級 正四 勳三(旭) 黒 板 勝 美

一等六級 正四 勳三 春 山 作 樹

一等六級 正四 勳三(旭) 辻 善 之 助

一等四級 從四 勳三 瀧 精 一

一等六級 正三 勳二 伯 林 博 太 郎

一等六級 正四 勳三 宇 野 哲 人

一等六級 從四 勳三 藤 村 作

一等六級 從四 勳三 鹽 谷 温

一等五級 正四 勳三 齋 藤 清 太 郎

一等六級 正四 勳三 青 木 昌 吉

一等八級 正五 勳四 池 内 宏

二等七級 正五 勳四 深 作 安 文

二等八級 正五 勳四 市 河 三 喜

二等十級 正五 勳四 桑 田 芳 藏

二等六級 從五 常 盤 大 定

三等十級 從五 今 井 登 志 喜

三等七級 從五 字 井 伯 壽

三等十級 從五 戶 田 貞 三

四等九級 正六 伊 藤 吉 之 助

四等十級 正六 橋 本 進 吉

助教授 田 中 義 能

三等五級(勳任待遇) 陸 軍 教 授 加 藤 玄 智

三等六級 從五 勳六 入 澤 宗 壽

三等六級 從五 勳六 齋 藤 勇

三等(兼) 東京高等學校 生 徒 主 事 土 田 誠 一

三等八級 從五 石 橋 智 信

三等六級 從五 高 田 眞 治

三等八級 從五 阿 部 重 孝

三等九級 從五 増 田 惟 茂

三等七級	從五	木村 謹治	五等十一級	從六	出 隆
三等(兼)	東京高等學校教授	澤村 寅二郎	五等十二級	從六	大西 克禮
三等十級	從五	今井 時郎	五等十二級	從六	和田 清
三等十級	從五	神奈川、三浦、逗子、久木二五二	五等九級	從六	和 田
四等十級	正六	辰野 隆	五等十二級	從五	字野 圓空
四等十級	正六	荏原、目黒、駒場九二八電(青山二五一四)	五等十一級	正七	團 伊能
四等十級	正六	原田 淑人	五等十二級	正七	千 輪 浩
四等十級	正六	北豊島、瀧野川、大原五七七	五等十二級	正七	福 島 直四郎
四等十級	正六	久松 潛一	五等十二級	正七	宮 本 正尊
四等十級	正六	豊多摩、千駄ヶ谷、五三四	五等十二級	正七	山 中 謙二
四等十級	正六	長井 眞琴	六等十二級	正七	廣 島 重德
四等十級	正六	本郷、駒込、神明一五	六等十二級	正七	橋 爪 廣吉
四等十級	從六	中村 孝也	六等十二級	正七	佐々木 信綱
四等十級	從六	加藤 繁	六等十二級	正七	紀 平 正美
四等十級	從六	豊多摩、和田堀、和泉三六	六等十二級	正七	宮 地 直一
五等十一級	從六	金田 一京助	七等十二級	從七	豊 島 與志雄
五等十一級	從六	山田 珠樹	七等十二級	從七	鈴木 信太郎
五等(兼)	第一高等學校教授	北豊島、東鴨、一ノ一〇電(大塚一四一四)		從七	鈴木 信太郎
		竹田 復		從七	矢 吹 慶輝

二	蘭 田 孝吉	北豊島、中新井、中新井六五九
三	清 島 重德	北豊島、中新井、中、九三七
五	橋 爪 廣吉	北豊島、岩淵、下、一〇四
講 師	佐々木 信綱	本郷、西片、一〇六一六電(小石川七二)
	紀 平 正美	本郷、駒込千駄木、五七電(小石川六二四八)
	宮 地 直一	豊多摩、代々橋、代々木山谷二七ノ一電(四谷三三四)
	豊 島 與志雄	本郷、駒込千駄木、五七電(小石川二六〇五)
	鈴木 信太郎	北豊島、東鴨、向原三九電(大塚一四二三)
	矢 吹 慶輝	北豊島、瀧野川、三六五

助手

三	林 惠海	小石川、林、四三
四	戸塚 幸民	本郷、湯島天神、一ノ九電(下谷一二二〇)
五	廣 瀬 錦一	埼玉、浦和、鹿島三ノ一九五三
五	海 後 宗臣	豊多摩、大久保百人、三六
七	飯 田 晁三	千葉、東葛飾、市川、大門向五九九
七	伏 見 猛彌	豊多摩、千駄ヶ谷、原宿一七〇ノ一〇
七	布 施 欽吾	本郷、森川、一ノ五清水方
七	曾 根 保	牛込、北山伏、三二
八	岩淵 悦太郎	本郷、駒込千駄木、五七愛靜館

一	矢 吹 慶輝	北豊島、瀧野川、三六五
二	山 中 謙二	豊多摩、杉並、天沼美八
三	宮 本 正尊	本郷、森川一、蓋平館別荘電(小石川一六八九)
四	廣 島 重德	北豊島、中新井、中、九三七
五	橋 爪 廣吉	北豊島、岩淵、下、一〇四
六	佐々木 信綱	本郷、西片、一〇六一六電(小石川七二)
七	紀 平 正美	本郷、駒込千駄木、五七電(小石川六二四八)
八	宮 地 直一	豊多摩、代々橋、代々木山谷二七ノ一電(四谷三三四)
九	豊 島 與志雄	本郷、駒込千駄木、五七電(小石川二六〇五)
十	鈴木 信太郎	北豊島、東鴨、向原三九電(大塚一四二三)
十一	矢 吹 慶輝	北豊島、瀧野川、三六五

書記

正五 大島 正徳

本郷、駒込千駄木、五二
電(小石川、四六七)

正五 高野 辰之

豊多摩、代々幡、代々木中
山谷二丁目 電(四谷、共三)

池田 澄達

豊多摩、中野、谷戸三丁目
電(中野、三七二)

城戸 幡太郎

荏原、世田ヶ谷、羽根木
一七一〇

從四 志田 義秀

荏原、世田ヶ谷、代田六三

正五 立澤 剛

北豊島、瀧野川、田端三四

從五 新關 良三

小石川、大塚坂下、七〇

從六 井手 義行

豊多摩、大久保、西大久保
六〇

正五 渡邊 世祐

本郷、駒込神明、三一〇
小石川、林、九五
電(小石川、六〇〇二)

加藤 精神

豊多摩、高田、高田二六五
電(小石川、六〇二〇)

松本 潤一郎

小石川、原、一三三

上村 福幸

北多摩、砧、喜多見三三

藤懸 静也

豊多摩、淀橋、柏木九六

吳 茂一

豊多摩、杉並、馬橋三九

友枝 高彦

本郷、駒込曙、二四
電(小石川、二二三五)

田邊 尚雄

豊多摩、落合、下落合五五

相田 二郎

豊多摩、落合、下落合八三

栗田 三吾

四谷、傳馬新、一ノ二三

正五 大島 正徳

本郷、駒込千駄木、五二
電(小石川、四六七)

正五 高野 辰之

豊多摩、代々幡、代々木中
山谷二丁目 電(四谷、共三)

池田 澄達

豊多摩、中野、谷戸三丁目
電(中野、三七二)

城戸 幡太郎

荏原、世田ヶ谷、羽根木
一七一〇

從四 志田 義秀

荏原、世田ヶ谷、代田六三

正五 立澤 剛

北豊島、瀧野川、田端三四

從五 新關 良三

小石川、大塚坂下、七〇

從六 井手 義行

豊多摩、大久保、西大久保
六〇

正五 渡邊 世祐

本郷、駒込神明、三一〇
小石川、林、九五
電(小石川、六〇〇二)

副手

佛國人 アンリィ・アムベルク・クロイド

支那人 關 瑾 良

英國人 勳 六

獨國人 エルヴキン・ヤーン

英國人 ビーター・ケネル

志田 不動 磨

牛込、矢來、九

杉 勇

北豊島、瀧野川、西ヶ原五
四二

木村 伊勢 雄

牛込、横寺、四〇 大壯家

斯波 義 慧

小石川、林、九五

志田 不動 磨

牛込、矢來、九

杉 勇

北豊島、瀧野川、西ヶ原五
四二

木村 伊勢 雄

牛込、横寺、四〇 大壯家

稻葉 茂

本郷、本郷三ノ五

渡邊 吉治

豊多摩、和田堀、和泉三〇

田中 於菟 彌

麹町、中六番、二一

中島 健 藏

豊多摩、淀橋、角筈二六二

峰村 三郎

埼玉、北足立、蕨、五五〇八

白旗 信

本郷、駒込千駄木、五七
愛静館

喜田 新 六

小石川、東青柳、一〇

小木曾 恩

本郷、根津須賀、七武岳館

城戸 甚次郎

本郷、駒込曙、二一

黒木 典 雄

本郷、駒込林、一六五

谷 信 一

荏原、碑倉、六一四九

囑託

松田壽男
荏原、大崎、上大崎二九八
石津照重
本郷、駒込達來、一八
第二初音館

津田左右吉
麴町、紀尾井、九

武田祐吉
豊多摩、高井戸、中高井戸
北三三

池田澄達
豊多摩、中野、谷戸三六
電(中野三三七二)

鈴木三郎治
下谷、北稻荷、同潤會ア、
1、2、二號館、五十八號室

橋覺勝
荏原、世田ヶ谷、下北澤九
〇二

出隆
小石川、小日向臺、一ノ五〇

日根野秀雄
小石川、原、一三はノ二

小野秀雄
本郷、駒込千駄木、五〇

小山榮三
豊多摩、澁谷、八幡通二ノ
二七

大木達夫
北豊島、集鴨、集鴨二六九

松本金壽
浅草、千束、三ノ四三鈴木方

竹田俊雄
豊多摩、中野、雑色六一一

水野弘元
本郷、駒込吉祥寺、一八
梅檀林

藤田海龍
荏原、品川、南品川宿二四九

中田源次郎
北豊島、瀧野川、上中里六二

財部健次
深川、佐賀、一ノ二八

●史料編纂所
所長 史料編纂官 辻善之助

電話(小石川
四〇一二)

七〇二二

辻善之助

二等(兼)

東京帝國大學教授

辻善之助

二等三級

正四 勳三 (旭)

和田英松

三等(勅任)
五級(待遇)

從四 勳三

中村勝麻呂

三等六級

正五 勳五

渡邊世祐

三等(兼)
八級

東京文理科大學
教授 從五

中山久四郎

四等八級

正六 勳六

鷺尾順敬

四等七級

正六

中村孝也

四級八級

正六

山本信哉

四等九級

正六

花見朔巳

四等八級

正六

伊木壽一

五等八級

從六

井野邊茂雄

五等九級

從六

岩橋小彌太

六等十一級

正七

高柳光壽

史料編纂官補

二

藤原猶雪

三

三

山太強哉

三

三

鼻塚清研

三

三

相田二郎

四

正八

高橋隆三

四 四 四 五 五 五 五 五 五 五

西岡 虎之助
 小石川、原、一三ノ四
 後藤 丹治
 北豊島、高田、高田大原一六〇〇
 瀧 宮 新六
 北豊島、巢鴨、上駒込三四
 橋 村 博
 豊多摩、千駄ヶ谷、原宿二五〇
 大久保 道舟
 荏原、駒澤、上馬一二〇九
 小 島 鉦作
 本郷、臺、第一春秋館内
 圭 室 諦成
 本郷、駒込、吉祥寺一八
 帝大曹溪會寄宿寮
 松 尾 泰治
 北豊島、高田、難司ヶ谷鶴卷三七六
 森 末 義彰
 本郷、元、一ノ六白石方
 廣 野 三郎
 豊多摩、野方、上沼袋二五

正八

五 五 五 五 六 七

史料編纂技手

一一八
 小 野 均
 小石川、水道橋、一ノ四三
 三 浦 章夫
 北豊島、西巢鴨、池袋丸山一五四一
 勝 野 隆信
 本郷、駒込片、一七
 武 田 政一
 北豊島、長崎、西原三三
 松 平 年一
 本郷、向ヶ岡彌生、三ノノ廿六
 田 中 慶二郎
 北豊島、中新井、中二三
 田 邊 富吉
 豊多摩、杉並、天沼八二四
 松 浦 光一
 北豊島、中新井、中二三
 足 立 庄之助
 本郷、駒込林、一七七
 野田方

史料編纂書記

一 分任收入官吏
 從七 勳八
 二 從七 勳八
 四
 七

史料編纂業務囑託

四 四 五 六

護 城 惠 滿
 本郷、駒込吉祥寺、二〇
 遠 山 喜助
 小石川、表、一〇九
 伊 藤 吉 字
 本郷、森川一椎下、一二八
 若村方
 田 中 榮 道
 北豊島、瀧野川、西ヶ原三一四
 村 上 直次郎
 黒 板 勝美
 三 浦 周 行
 荻 野 仲三郎
 豊多摩、杉並、阿佐ヶ谷小山四二
 田 澤 坦
 豊多摩、代々幡、代々木六三三
 上 田 芳一郎
 豊多摩、杉並、馬橋四五八
 森 克 巳
 本郷、駒込神明、四〇二

從四 勳五

中 村 吉 治
 本郷、駒込蓬萊、六
 第一東洋館内
 松 本 周二
 本郷、駒込東片、一四七
 西井方
 寶 月 圭 吾
 小石川、原、七八 安達方
 竹 内 理 三
 本郷、眞砂、吳ノ登渡邊方
 小 堀 く 史
 麩町、富士見、五ノ七
 谷 森 淳 子
 牛込、市ヶ谷、富久八八
 松 浦 亮三郎
 荏原、松澤、松原八一四
 野 村 常 重
 荏原、駒澤、上馬五八二
 金 原 利 作
 荏原、大森、山谷一〇九一
 行川方
 村 田 崇 信
 北豊島、板橋、元瀧野川二四六四
 一一九

山田 晴雄
本郷、丸山、新六

中沼 胖
本郷、根津八重垣、五九

中尾 勝徳
豊多摩、杉並、阿佐ヶ谷小
山七一

小坂 浅吉
本郷、四ノ四三、土澤方

谷下 一夢
本郷、駒込千駄木、一三
堀江方

桑田 忠親
荏原、目黒、中目黒五本木
三九一、山四方

奥野 高廣
豊多摩、代々幡、代々木初
臺五三九

村田 正志
荏原、駒込、上馬七三六

小泉 登美
北豊島、高田、雜司ヶ谷金
山三一〇

成瀬 春浩
牛込、原、一ノ音、田中方

中里 魚彦
本郷、弓、二ノ廿三、小林方

勝田 勝年
豊多摩、中野、谷戸七五六
小俣方

岡山 泰四
四谷、坂、一〇

片山 勝
荏原、荏原、戸越、三吉田方

長岡 光仙
荏原、碑倉、碑文谷一九

荻野 三七彦
豊多摩、杉並、阿佐ヶ谷小
山四二

松野 遵崇
京郷、三條通、廣道、東入南
入、佛光寺前

澁江 桂藏
朝鮮、京城、三坂通、一四二

水野 亮
豊多摩、杉並、高圓寺、美

樋口 龍太郎
麻布、新橋、一ノ五〇

板澤 武雄
豊多摩、杉並、高圓寺、二六

●東京帝國大學理學部

電話 小石川七五四〇
五九四〇

學部長(職務俸) 教 授 松原 行一

一等二級 從三 勳二 坂井 英太郎
本郷、駒込西片、一〇、
電(小石川六七九四)

一等二級 從三 勳二 高木 貞治
本郷、駒込曙、二四
電(小石川一五四三)

一等三級 從三 勳二 田丸 卓郎
本郷、駒込曙、二四
電(小石川七〇一)

一等三級 從三 勳二 松原 行一
本郷、駒込曙、一〇
電(小石川二三五五)

一等三級 從三 勳二 吉江 琢兒
北多摩、武蔵野、吉祥寺、
野田南一九九六、ノ四

一等四級 正四 勳二 片山 正夫
小石川、原、一二六
電(小石川五二三七)

一等四級 正四 勳二 中川 銓吉
豊多摩、千駄ヶ谷、八五六
電(四谷一七二五)

一等五級 從四 勳三 柴田 桂太
小石川、小日向臺、一ノ一
電(小石川五九一)

一等六級 從四 勳三 平山 清次
麻布、新龍土、一二

一等六級 從四 勳三 木下 季吉
本郷、駒込曙、二八

一等五級 從四 勳二 今村 明恒
豊多摩、大久保、東大久保
電(四谷一三一七)

一等六級 從四 勳三 寺澤 寛一
小石川、龍籠、一三四
電(大塚六一一)

一等六級 從四 勳三 谷津 直秀
四谷、東信濃、一〇

一等六級 從四 勳三 柴田 雄次
豊多摩、大久保百人、三七

一等六級 從四 勳三 早乙女 清房
牛込、余丁、九六
電(四谷二七二六)

二等七級 正五 勳四 竹内 端三
北多摩、武蔵野、吉祥寺、
八八九

二等八級 正五 勳四 田中 務
本郷、駒込西片、二〇、ノ毛

二等七級	正五	早田文藏	小石川、原、一三三
二等六級	從五	加藤武夫	荏原、駒澤、上馬六六二 電(世田ヶ谷四三八)
三等(兼)	九州帝國大學教授	大島廣	福岡市榎木屋、七七
三等七級	從五	鮫島實三郎	小石川、鶴籠、一三八
三等十一級	從五	坪井誠太郎	北豊島、瀧野川、中里四二 三電(小石川四三四)
三等(兼)	氣象臺技師	藤原咲平	麴町、竹平、二 中央氣象臺官舎
三等八級	從五	西川正治	小石川、大塚坂下、八二
三等八級	從五	中井猛之進	北豊島、瀧野川、田端五六
四等八級	正六	清水武雄	本郷、駒込千駄木、五七
五等(兼)	京都帝國大學教授	駒井卓	京都、左京、北白川伊織森
五等十級	從六	木内政藏	本郷、駒込曙、二九

助教授

三等七級	從五	中野治房	北豊島、瀧野川、上中里八
三等七級	動六	久保田勉之助	北豊島、西巢鴨、池袋三三〇
三等九級	從五	辻村太郎	本郷、彌生、三三ノ一四 電(小石川二八〇三)
三等五級	從正	田中茂穂	本郷、駒込動坂、一〇三
三等(兼)	東京天文臺技師	福見尙文	北多摩、三鷹 東京天文臺官舎
三等八級	從五	山口與平	北豊島、巢鴨、上駒込南染 井九八五
三等十一級	從五	拔山大三	本郷、西片、二〇いノ二二
三等十級	從五	酒井佐明	(在外研究中)
四等十級	正六	辻正次	豊多摩、野方、下鷲宮七五〇
四等十一級	正六	木村健二郎	横濱、鶴見、東寺尾一七三

四等十級	正六	左右田徳郎	荏原、世田ヶ谷、下北澤四 五二
四等十一級	正六	萩原雄祐	赤坂、氷川、五一
四等十二級	正六	末綱恕一	(在外研究中)
四等十一級	正六	松澤武雄	(在外研究中)
五等十一級	從六	松村瞭	本郷、駒込曙、一六 電(小石川六三三〇)
五等十一級	從六	伊藤貞市	荏原、南品川、三ッ木八三
五等十一級	從六	落合麒一郎	豊多摩、杉並、田端五一
五等十級	從六	坂井卓三	豊多摩、落合、下落合三三
六等十一級	正七	多田文男	(在外研究中)
六等十二級	正七	水島三一郎	(在外研究中)
六等十二級	正七	小倉謙	本郷、湯島新花、九三

助手

七等十二級	從七	合田得輔	本郷、向ヶ丘彌生、三 鈴木方
七等十一級	從七	友近晋	北豊島、岩淵、稻付八九三
一	正七	石崎順吾	小石川、原、一五一
(無給)		長井維理	(在外研究中)
三	三	戸田光潤	麻布、飯倉、三 東京天文臺構内
三	三	東木龍七	北豊島、西巢鴨、池袋二〇七
三	三	本田正次	北豊島、西巢鴨、巢鴨三三〇
三	三	大脇恒次	麻布、飯倉、三東京天文臺 構内
四	正八	窪川一雄	北多摩、三鷹、東京天文臺 官舎
四	正八	那須信治	豊多摩、千駄ヶ谷、五五四

篠遠喜人

小石川、林、一一

白井俊二

千葉、東葛飾、柏、豊四季九三〇

關口鯉吉

本郷、駒込曙、二八

和田文吾

麻布、筈、一一六、電(青山六五一〇)

鎌田武雄

牛込、矢來、九吉積方

窪田忠彦

芝、三田小山、八

河角廣

北多摩、三鷹、東京天文臺内地震研究所支所

佐藤弘

荏原、世田ヶ谷、下北澤九〇

秋岡武次郎

豊多摩、淀橋、柏木三五

徳永康

豊多摩、大久保百人、三〇、電(四谷一七四一)

一二六

從五 勳五 小倉伸吉

從四 勳三 矢部長克

從四 勳三 福地信世

正四 勳三 本多光太郎

正四 勳三 小藤文次郎

正三 勳一 岡村金太郎

正四 勳三 保井コノ

正五 勳四 青木熊吉

正五 勳四 保田柱二

正四 勳三 小石川、高田豊川、四二、電(牛込八四〇)

正四 勳三 本郷、駒込東片、一四八

正四 勳三 神奈川、三浦、三崎

正五 勳四 豊多摩、大久保、西大久保一二七

篠遠喜人

小石川、林、一一

白井俊二

千葉、東葛飾、柏、豊四季九三〇

關口鯉吉

本郷、駒込曙、二八

和田文吾

麻布、筈、一一六、電(青山六五一〇)

鎌田武雄

牛込、矢來、九吉積方

窪田忠彦

芝、三田小山、八

河角廣

北多摩、三鷹、東京天文臺内地震研究所支所

佐藤弘

荏原、世田ヶ谷、下北澤九〇

秋岡武次郎

豊多摩、淀橋、柏木三五

徳永康

豊多摩、大久保百人、三〇、電(四谷一七四一)

副手

白井俊二

千葉、東葛飾、柏、豊四季九三〇

木下廣野

豊多摩、中野、桐ヶ谷二七

小平孝雄

荏原、大崎、下大崎一九八

西岡曳一

本郷、森川、一

八幡一郎

荏原、蒲田、女塚一一九

宮内悦藏

本郷、向ヶ丘彌生、三、香取方

眞木昌夫

埼玉、北足立、大宮、吉舖三八九九

鈴木武夫

下谷、池ノ端七軒、六一

清原金

牛込、麩王寺、七一

大槻虎男

豊多摩、代々幡、代々木本村八三六

田宮博

荏原、荏原、中延六

渡邊光

小石川、表、一〇九

佐竹義輔

小石川、原、五〇小室方

小平孝雄

荏原、大崎、下大崎一九八

西岡曳一

本郷、森川、一

篠田榮

北豊島、赤羽、稻付二三四

菊池健三

荏原、東調布、田調調布三

中谷治宇二郎

神奈川縣鎌倉、材木座、龍藏寺二九三

秋山 北豊島、西巢鴨、池袋二三三

安積 四谷、南寺、一六

鈴木 下谷池ノ端七軒、六一

渡邊 荏原、世田ヶ谷、殿山三三三

英通 本郷、森川、一〇七

肥田達太郎 牛込、市ヶ谷甲良、四一

○附屬臨海實驗所

神奈川縣三浦郡三崎町小網代 電(三崎一七九)

所長(職務俸三〇〇) 教

授 谷津直秀

助手

四

吉井 檜雄 神奈川、三浦、三崎小網代帝大臨海實驗所内

○附屬植物園

小石川區白山御殿町 電(小石川一三八)

園長(職務俸六〇〇) 教

園長事務代理 教

授 早田文藏 中井猛之進

書記

一分任收入官吏 正七 勳七

青木俊治 本郷、駒込動坂、六七

○附屬植物園日光分園

栃木縣上都賀郡日光町 電(日光二〇六)

助手

三

望月直義 日光植物分園内

●東京帝國大學農學部

東京府荏原郡目黒町大字上目黒 電話(青山八七〇、八七二、八九九)

學部長(職務俸九〇〇) 教

授 岩住良治 書記官事務取扱 囀

書記官事務取扱 囀

野間海造 學生主事事務取扱 助教授

教授

授 原十太 荏原、東調布、上沼部一七

一等四級 從三 勳二

授 鈴木梅太郎 豊多摩、澁谷、宇田川三八

一等三級 正四 勳二

授 岩住良治 北豊島、巢鴨、巢鴨一四七

一等四級 正四 勳二

授 麻生慶次郎 四谷、南寺、一八

一等四級 正四 勳二

授 川瀬惣次郎 荏原、品川、北品川宿御殿

二等(兼) 蠶業試驗場技師

授 平塚英吉 豊多摩、杉並、高圓寺

二等(兼) 水産講習所教授

授 山川洵 北豊島、西巢鴨、池袋三〇

二等十一級 正五

授 三浦伊八郎 豊多摩、澁谷、櫻丘一七

三等十級 從五

授 藤岡光長 豊多摩、澁谷、宇田川四

三等九級 從五

授 藪田貞治郎 北多摩、砧、宇奈根七九〇

三等十一級 從五

授 雨宮育作 荏原、目黒、上目黒九〇七

三等十級 從五

授 田中貞次 豊多摩、澁谷、羽澤四三

三等十二級 從五

授 荒木光太郎 本郷、向ヶ岡彌生、三

三等十級 從五

授 佐々木喬 農學部構内官舎

一等四級 正四 勳二

電(青山一九八四)

一等四級 正四 勳三

電(小石川四〇三九)

一等八級 從四 勳三

電(青山四一七六)

一等八級 從四 勳三

電(小石川四〇三九)

一等八級 從四 勳三

電(小石川四〇三九)

一等八級 從四 勳三

電(小石川四〇三九)

一等八級 從四 勳三

電(小石川四〇三九)

一等八級 從四 勳三

電(小石川四〇三九)

一等八級 從四 勳三

電(小石川四〇三九)

一等八級 從四 勳三

電(小石川四〇三九)

一等八級 從四 勳三

電(小石川四〇三九)

一等八級 從四 勳三

電(小石川四〇三九)

一等八級 從四 勳三

電(小石川四〇三九)

一等八級 從四 勳三

電(小石川四〇三九)

一等八級 從四 勳三

電(小石川四〇三九)

三等八級

從五

那須 皓

四等十一級

正六

鏑木 外岐雄

(兼勤)

正五勳四

三宅 驥一

助教授

正五勳五

清水 幸重

三等八級

從五

江本 修

三等(兼)

學生

竹内 良三郎

三等十級

從五

松山 芳彦

四等十級

正六

衣川 義雄

四等十級

正六

板垣 四郎

五等八級

從六

遠山 祐三

五等十一級

從六

青木 誠四郎

六等十二級

正七

坂口 謹一郎

六等十二級

正七

渡邊 庸一郎

六等十級

正七

伊東 孝一

六等十二級

正七

野間 海造

助手

從七

宮崎 惠信

一

從七

久保 雷之助

二

從七

遠藤 清藏

二

從七

農學部構内官舎

二

從七

農學部構内官舎

二

從七

農學部構内官舎

二

從七

農學部構内官舎

二

從七

農學部構内官舎

二

從七

農學部構内官舎

二

從七

農學部構内官舎

二

從七

農學部構内官舎

二

從七

農學部構内官舎

二

從七

農學部構内官舎

二

從七

農學部構内官舎

二

從七

農學部構内官舎

二

從七

農學部構内官舎

四等十級

正六

末松 直次

四等八級

正六

小南 清

四等九級

正六

町田 次郎

四等十級

正六

吉田 正男

四等十級

正六

増井 清

四等十級

正六

丹羽 鼎三

四等十級

正六

春日井 新一郎

四等十一級

正六

淺見 與七

四等十級

正六

田中 丑雄

五等十一級

從六

東畑 精一

五等十一級

從六

佐々木 林治郎

三

三

横屋 猷

三

三

國枝 溥

三

三

小川 隆

三

三

谷口 俊一

三

三

長坂 熊吉

三

三

平尾 蒼雄

三

三

桑野 代助

三

三

和田 光徳

三

三

野口 彌吉

三

三

永盛 新三郎

三

三

高龜 格三

三

三

農學部構内官舎

三

三

農學部構内官舎

三

三

農學部構内官舎

三

三

農學部構内官舎

三

三

農學部構内官舎

三

三

農學部構内官舎

三

三

農學部構内官舎

三

三

農學部構内官舎

三

三

農學部構内官舎

三

三

農學部構内官舎

東條健二	在 原、目黒、下目黒一六四	四
近藤康男	豊多摩、代々橋、代々木上原一三〇一	四
森守一郎	在 原、在 原、中延一一二	四
神戶勝二	農學部構内官舎	四
田口勳	在 原、目黒、上目黒八九〇	四
中村得太郎	豊多摩、淀橋、柏木四三八	五
大政正隆	(在外研究中)	五
朝井勇宣	在 原、目黒、下目黒四七九	五
中村延生藏	豊多摩、代々橋、代々木富ヶ谷一四六六	五
直井三田四郎	在 原、世田ヶ谷、下北澤三三	五
錦織英夫	在 原、目黒、上目黒八一八 鈴木方	五

吉良芳夫	在 原、入新井、新井宿六七	五
江口武夫	豊多摩、中野、小淵一三九五田中方	六
橋爪敬三郎	北豊島、瀧野川、瀧野川一六七三	六
加藤勝三	豊多摩、杉並、阿佐ヶ谷六五	六
佐藤安平	本郷、駒込林、二六	六
加藤嘉太郎	神奈川、横濱、中住吉一ノ二一	六
伊東秀夫	小石川、原、三ノはノ二	六
夏目正	農學部構内官舎中井方	六
福田仁志	在 原、世田ヶ谷、代田九七九小敷方	六
九里茂三	農學部構内官舎 電(青山八七二)	六

吉村長次郎	收入官吏正七勳七 農學部構内官舎 電(青山八七二)	二
安達謙治	農學部構内官舎	四
高橋勝治郎	農學部構内官舎	四
佐田廣助	農學部構内官舎 電(青山八七二)	五
大井吉十郎	農學部構内官舎 電(青山八七二)	五
清水澄	四谷、愛住、六三 電(四谷二五七〇)	五
岡村金太郎	小石川、高田豊川、四二 電(牛込八四〇)	正
星野三郎	豊多摩、戸塚、源兵衛七五	正
西垣晋作	在 原、世田ヶ谷、池尻三三	正
松葉重雄	豊多摩、野方、下鷺宮二四	正

岡村周諦	豊多摩、代々橋、代々木富ヶ谷一四三〇	從
山田準次郎	小石川、丸山、三五 電(大塚一〇〇七)	從
矢野宗幹	在 原、目黒、下目黒六五七	正
石井耒太郎	豊多摩、杉並、川崎五七一	正
後藤格次	赤坂、青山南、六ノ一〇八	正
大澤竹次郎	在 原、目黒、上目黒九〇七	正
可知貫一	豊多摩、中野、中野二七〇	正
田中八郎	豊多摩、杉並、高圓寺四一八	從
石山信一	本郷、晴、一一	從
石川昌	在 原、目黒、上目黒七八一	從
向坂道治	在 原、神奈、自由丘三九一	從

從五 勳六 中村哲哉

從五 勳六 飯塚安喜雄

北豊島、高田、小石川、狐塚
八七二

早川退藏

四谷、大番、一九
電(四谷三〇四七)

東浦庄治

赤坂、青山南、五ノ三七

正六 三木泰治

千葉、南葛飾、松戸二

木島俊雄

豊多摩、代々幡、代々木
九六七山越方

山下彦平

四谷、北伊賀、三三

從七 勳八 駒田孝義

農學部構内官舎

藤林誠

四谷、北伊賀、一三

島田錦藏

北豊島、西巢鴨、池袋五六

從五 勳五 池上幸健

荏原、池上、下池上六九

櫻井莊三

豊多摩、代々幡、代々木
上原一二八六

岡田隆平

豊多摩、澁谷、神泉二五

宮本倫彦

横濱、保土ヶ谷、上岩間
二〇二二

加藤誠平

小石川、丸山、二一

從四 勳五 大岡叢

農學部構内官舎
電(青山八七一)

正六 勳五 柿原龍彦

豊多摩、東大久保、四四六

牧江壽三

北豊島、中新井、中七七〇

齋藤一男

芝、田村、五

丸山三造

麻布、筈、一七東方

山中寛一

○千葉演習林 千葉縣安房郡天津町

四等十級 資金前渡官吏 助 教 六授 牧 俊夫

三 新妻蕃郎

三 中島道郎

書記 森本晋

四 森本晋

○北海道演習林 北海道石狩國空知郡山部村字山部

六等十二級 資金前渡官吏 助 教 七授 中山正章

二 林 靜一郎

二 正津一夫

四 功 力六郎

五 伊藤祐義

五 伊藤祐義

○臺灣演習林 臺灣臺中市櫻町

四等九級(加) 資金前渡官吏 助 教 六授 笹名孝太郎

二 林 靜一郎

二 正津一夫

五 功 力六郎

五 伊藤祐義

從五 勳六 中村哲哉

從五 勳六 飯塚安喜雄

北豊島、高田、小石川、狐塚
八七二

早川退藏

四谷、大番、一九
電(四谷三〇四七)

東浦庄治

赤坂、青山南、五ノ三七

正六 三木泰治

千葉、南葛飾、松戸二

木島俊雄

豊多摩、代々幡、代々木
九六七山越方

山下彦平

四谷、北伊賀、三三

從七 勳八 駒田孝義

農學部構内官舎

藤林誠

四谷、北伊賀、一三

島田錦藏

北豊島、西巢鴨、池袋五六

●附屬演習林 農學部内 電話(青山 九六七)

林長(職務俸六〇〇) 教 授 授 蘭部一郎

六等十二級 正 助 教 七授 望月 峯

荏原、荏原、小山五一七

助手 一 染野喜一郎

一 染野喜一郎

農學部構内官舎

二 青沼正人

農學部構内官舎

三 新山清

農學部構内官舎

書記 一 染野喜一郎

二 正八 勳六(旭) 三宅辰彌

荏原、世田ヶ谷、池尻三三六

二 助 手 染野喜一郎

六 從六 吉永三太郎

農學部構内官舎

助手

- 二(加俸九四)
- 四(加俸七五)

久保田 增六
古谷 東一
朝生 永吉

○朝鮮江原道演習林 朝鮮江原道高城郡高城面
助手

- 二(加俸八七) 資金前渡官吏
- 四(加俸六五)

宮下 保雄

- (兼)
- 七(加俸二五)

澤田 一郎
朝倉 發次
平田 久平

書記

- 四(加俸六五) 分任收入官吏

朝倉 發次

○朝鮮全羅南道演習林 朝鮮全羅南道光陽郡光陽面

助手

- 二(加俸八一) 資金前渡官吏
- 二(加俸八〇)
- 六(加俸三七)

清水 憲造

- 長澤 圓治

五味 雄

○樺太演習林 樺太榮濱郡榮濱村

助手

- 二(加俸九四) 資金前渡官吏
- 四(加俸七〇)
- 六(加俸五三)

中村 軍良
住田 芳太郎
齋藤 一久

○秩父演習林 埼玉縣秩父郡秩父町

望月 峯

助手

- 四
- 五

小木 榮

書記

- 三

金子 達三

○愛知演習林 愛知縣東春日井郡水野村安戸

助手

- 二
- 四
- 五

乾 貞夫

稻吉 克明

中島 圭一

●附屬農場 農學部内 電話(青山 八六九)

場長(職務俸) 佐々木 喬

●附屬農業教員養成所 農學部内 電話(青山九六八)

主事

助手

- 三

濱口 德治

- 三

藤井 節三

- 四

杉田 馨

- 六

佐藤 源太

- 六

中森 英太郎

- 七

竹本 正信

- (月六三)

- 鈴木 鐸

- 橋村 博

- 豊多摩、千駄ヶ谷、原宿二

- 五〇

- 八五

- 二

- 二

- 二

- 二

- 二

- 二

- 二

- 二

- 二

- 二

難波 得三

麻布、舜、一五

松葉 重雄

豊多摩、野方、下鷺宮二四

林 惠海

小石川、原、一四〇

廣井 家太

小石川、高田老松、二八

秋葉 滿壽次

北多摩、武蔵野、吉祥寺五

六三

植田 幸輔

荏原、世田ヶ谷、代田八八

高島 恭之助

豊多摩、代々橋、代々木上

原、一八九、静修館

早川 退藏

四谷、大番、一九

電(四谷三〇四七)

吉永 義信

豊多摩、澁谷、榮通一ノ三

五 永田方

斯波 義慧

小石川、林、九八

東京帝國大學經濟學部

吉田 諒藏

豐多摩、澁谷、神泉二三
伊藤方

從六 石森 直人

豐多摩、澁谷、大山二三
八起館 電(青山四四)

正六 中島 靈圓

本郷、駒込、一三ノ一〇
電(小石川四〇五一)

栗原 章平

豐多摩、井荻、下荻窪一五

●東京帝國大學經濟學部

電話(小石 二七九)

學部長(職務俸) 矢作 榮藏

教授 河津 暹

一等三級 正四 勳二 北多摩、砧、喜多見三三七
電(砧一六九)

二等三級 正四 勳二 矢作 榮藏

豐多摩、千駄ヶ谷、五六二
電(青山一六三〇)

二等七級 正五 勳四 森 莊三郎

牛込、市ヶ谷、仲ノ三〇
電(牛込二九三〇)

一四〇

二等八級 正五 勳四 上野 道輔

豐多摩、中野、一〇九〇

二等八級 正五 大内 兵衛

牛込、市ヶ谷、河田、一一
電(牛込六〇〇五)

二等十級 正五 勳四 本位田 群男

荏原、池上、久原五六五
電(池上一二八)

二等八級 正五 河合 榮治郎

荏原、大井、庚塚四九四八

三等八級 從五 土方 成一美

麴町、一番、四七
電(九段四〇五)

三等九級 從五 舞出 長五郎

神奈川、中、吾妻、二宮
稻荷谷六八三

三等十級 從五 矢内原 忠雄

荏原、入新井、八景坂上二
一九二

四等十一級 正六 中西 寅雄

北多摩、砧、成城學園前

荒木 光太郎

佐々木 道雄

荏原、大井、水神下三三三
電(大森七六)

五等十級 從六 土屋 喬雄

北豊島、西巢鴨、池袋九五一

五等十級 從六 有澤 廣己

荏原、東調布、吹上二

五等十一級 從六 馬場 敬治

下谷、上野櫻木、三六

五等十級 從六 橋爪 明男

(在外研究中)

五等九級 從六 田邊 忠男

北豊島、板橋、中丸四八八

六等十級 正七 脇村 義太郎

本郷、駒込富士前、四三

六等十級 正七 油本 豊吉

下谷、上野櫻木、四四

六等十級 正七 山田 文雄

北豊島、中新井、二一〇一
電(練馬一一五呼出)

七等十一級 從七 渡邊 信一

四谷、舟、五六

助手 岩野 晁次郎

豐多摩、落合、下落合二五五
(府營住宅三號地二五號)

東京帝國大學經濟學部

柳川 昇

豐多摩、井荻、下荻窪三一

大河内 一男

埼玉、北足立、横曾根、原

大塚 久雄

本郷、西片、一〇ホノ一〇
同志會

飯塚 浩二

豐多摩、澁谷、南平臺四六

今野 源八郎

豐多摩、落合、下落合二五五

川南 盛利

赤坂、傳馬、一ノ七

田中 慶治

本郷、駒込千駄木、二四六

菊池 清四郎

北豊島、板橋、中丸四八八

野間 譽雄

荏原、荏原、小山南神地五三
ノ一電(荏原七六二)

中川 正左

牛込、中、三三
電(牛込二〇二〇)

一四一

東京帝國大學傳染病研究所

勳六 寺島 成一信
 在 原、蒲田、女塚二、一
 中 村 精 一
 在 原、目黒、下目黒四九八
 電(高輪一三六九呼出)
 內 池 廉 吉
 豊多摩、落合、下落合三三
 電(大塚三七二八)
 河 合 良 成
 豊多摩、澁谷、中澁谷七三
 電(青山二一五六)
 坂 口 武 之 助
 豊多摩、青山原宿二〇ノ六
 電(青山八二四)
 山 崎 宗 直
 小石川、小日向臺、三ノ共
 巽 孝 之 丞
 北多摩、府中、馬場先八八
 六四 電(府中六一)
 松 原 一 雄
 小石川、親籠、四六
 電(大塚三三六)
 五十嵐 直 三
 牛込、納戸、二六
 電(牛込三四五一)

一四二

白國人
 英國人
 囑託
 正五 勳三
 神 代 與 三
 在 原、大井、鹿島谷三〇〇
 次 川 新 一
 北豊島、岩淵、稻付九六一
 齊 藤 辰 雄
 在 原、碑倉、会一、一五
 佐 藤 弘
 在 原、世田ヶ谷、下北澤九
 九〇
 エドワード・ジョセフ
 小石川、原、一三三
 電(小石川一〇四八)
 トレヴオー・ジョンズ
 麴町、三年、二

●傳染病研究所
 東京市芝區白金臺町一丁目三九番地
 電話(高輪 自一、一至一四
 一三五八、一八七〇)
 所 長(職務俸 九〇〇) 教 授 長 與 又 郎
 麻布、市兵衛、二ノ八八
 電(赤坂一〇二〇)
 所 員
 教 授 橫 手 千 代 之 助
 教 授 林 春 雄

一等六級 教授 從四 勳三 二 木 謙 三
 豊多摩、大久保、西大久保
 三六 電(四谷 六〇五七)
 二等八級 教授 正五 勳四 宮 川 米 次
 本郷、駒込上富士前、七八
 電(小石川一〇二五)
 二等九級 教授 正五 勳四 高 木 逸 磨
 傳染病研究所官舎
 二等九級 教授 正五 勳六 三 田 村 篤 志 郎
 牛込、砂土原、三ノ二〇
 電(牛込二七五七)
 二等十級 教授 正五 河 本 禎 助
 小石川、久堅、五八
 電(小石川五三四四)
 三等十一級 教授 從五 勳六 田 宮 猛 雄
 在 原、大崎、上大崎中九四
 四 電(高輪 三五七五)
 三等十一級 教授 從五 佐 藤 秀 三
 在 原、入新井、新井宿二四七
 五等十一級 助教授 從六 小 島 三 郎
 芝、白金三光、四八六
 電(高輪 五五二)
 六等十一級 助教授 正七 細 谷 省 吾
 本郷、元、一ノ九
 電(小石川三四三)

東京帝國大學傳染病研究所

技 師
 三等(勳任) 從四 勳三 石 原 喜 久 太 郎
 三等(待遇) 從四 勳三 城 井 尚 義
 (海外出張中)
 芝、白金三光、四六八
 電(高輪 六八〇四)
 三等七級 從五 勳六 山 田 信 一 郎
 在 原、大崎、上大崎四二六
 三等(兼) 防 疫 官 內 野 仙 一
 五等(兼) 助 教 授 遠 山 祐 三
 (在外研究中)
 六等(兼) 防 疫 官 野 邊 地 慶 三
 書 記
 二 正七 勳六 功七 近 藤 鐵 藏
 豊多摩、落合、下落合一四
 〇七ノ五九
 二 收 入 官 吏 檜 山 兼 次 郎
 傳染病研究所官舎
 佐 藤 淑 夫
 豊多摩、澁谷、丹後三
 三 金 子 豊 作
 芝、白金三光、三二七
 一四三

技手

- 小林 論
神奈川、横濱、鶴見、佃野二〇六三
- 高橋市五郎
豊多摩、澁谷アバウト五號館二九
- 笠井久雄
豊多摩、代々橋、代々木上原一〇一八
- 菊池常雄
傳染病研究所官舎
- 江島眞平
芝、白金臺一ノ一五
- 川島四郎
牛込、辨天、六
- 安藤啓三郎
芝、白金三光、三三四
- 天神智
荏原、世田ヶ谷、太子堂四六
- 黒屋政彦
(在外研究中)
- 新免勝
豊多摩、杉並、天沼七四三

- 大山西一
麻布、富士見、一一
- 羽里彦左衛門
豊多摩、杉並、馬橋四八九
- 矢追秀武
荏原、矢口、根岸五四
- 武田徳晴
豊多摩、戸塚、諏訪一七九ノ二
- 若林宏
豊多摩、大久保百人、二五
- 宮下義信
荏原、世田ヶ谷、代田中原六七二
- 平山輝夫
北豊島、田端、三〇、岩崎方電(小石川、一三九八)
- 河瀬純三
小石川、原、一一六
- 中込亘
芝、南濱、一八
- 赤塚京治
豊多摩、澁谷、向山二八
- 小林不二夫
傳染病研究所官舎

八 八 八 八 八 八

- 正八 小穴正徳
芝、二本橋、一ノ五九
- 正七 菅野拓三
豊多摩、代々橋、代々木西原九五九
- 工藤正四郎
下谷、上野櫻木、元葛谷方
- 岸田秋彦
荏原、大崎、上大崎七五五山下方
- 守山英雄
神奈川、中、平塚一〇九五
- 小栗一好
四谷、永住、二、松浦方
- 小池定雄
芝、二本橋西、三、藤代方
- 渡會陸二
芝、白金臺、一ノ八一
- 西島一郎
豊多摩、澁谷、伊達五三
- 小川孝
豊多摩、代々橋、幡ヶ谷三三電(四谷、六二〇)
- 柴田秀夫
豊多摩、澁谷、常盤松九七

- 大和田信道
北豊島、鶴野川、西ヶ原二八六相澤方
- 岡正
芝、白金今里、二五
- 三上富太
荏原、大崎、上大崎七二二淺野方
- 長谷川秀治
荏原、大崎、白金猿、八六
- 岡西順二郎
芝、白金三光、二七六
- 宮地甲子男
豊多摩、井荻、下荻窪四七
- 關根綱矩
埼玉、浦和、櫻一四五八
- 草野與平
牛込、原、三ノ一九電(牛込、二三〇七)
- 鈴木市郎
芝、白金三光、二七五
- 井村孝全
四谷、大番、八七
- 井上康平
(在外研究中)

藥劑手

五

囑託

- 小林 茂雄
芝、高輪北、四八
- 眞鍋 清明
荏原、世田ヶ谷、下北澤八一二
- 岩崎 繁治
傳染病研究所官舎
- 田宮 貞亮
北多摩、武藏野、吉祥寺二〇四八
- 中島 壽
芝、白金今里、八四〇
- 中原 和郎
小石川、親籠、二三八
- 西澤 行藏
牛込、納戸、二四
- 佐藤 清
豊多摩、杉並、阿佐ヶ谷一九四
- 八田 善之進
麹町、中六番、五〇ノ二
電(四谷)二四三二
- 正五 勳五
- 正七 勳五
- 正四 勳二 功五

- 田澤 録二
本郷、元、二ノ二六
- 松山 陸郎
麻布、本村、四四
電(高輪)二〇二三
- 村田 正太
大阪、西淀川、外島、
外島保養院
- 山崎 正
傳染病研究所官舎
- 鈴木 松郎
豊多摩、澁谷、中通一ノ二
- 横井 鎌次郎
芝、二本榎西、二
電(高輪)四五二四
- 中村 丑之助
神奈川、横須賀、沙入美〇
- 土屋 信次郎
荏原、碑金、碑文谷月光原
一四五
- 加藤 晋
荏原、池上、徳持四五二
- 菅 勝征
浅草、壽、二九
- 正七 勳六
- 正七 勳六
- 正七 勳六
- 從七 勳六

- 池上 松四郎
荏原、大崎、桐ヶ谷八〇
- 金子 勘太郎
芝、白金三光、三三六
- 中村 二三郎
傳染病研究所官舎
- 福島 伴次
芝、白金三光、二六九
- 吉川 ヨシ
傳染病研究所寄宿舍
- 浅田 順一
豊多摩、杉並、中島七六四
- 井上 邦三
南葛飾、隅田、隅田四一二
- 税所 篤良
芝、白金三光、二七六
- 山内 茂樹
荏原、大崎、上大崎長者丸
二八二
- 郡司 福秀
豊多摩、澁谷、豊澤三二
- 毛利 勝利
荏原、大崎、居木橋一七一
橋本方
- 勳七
- 勳八

- 柳澤 徳義
芝、白金三光、五〇七
- 徳田 榮太郎
荏原、大森、馬込、谷中二〇
- 勝田 道
芝、櫻田伏見、三
- 田中 芳雄
北豊島、岩淵、赤羽二八八
- 土屋 良信
傳染病研究所内
- 安川 隆
豊多摩、杉並、高圓寺七
- 關 孝
麻布、村木、四五
- 小豆畑 久治
荏原、入新井、不入斗四三
五 館本方
- 澤野 秀作
傳染病研究所内
- 島崎 正雄
荏原、目黒、下目黒三二八
澁谷方
- 上野 慧賢
荏原、目黒、下目黒七六
竹内方
- 正八
- 勳八
- 正八

布施野 寬
 朝鮮、仁川出張所
 海老原 鐵磨
 下谷、車坂、五九
 正八
 鯛 瀬 國 一
 豊多摩、中野、新井五七七
 鐵 本 總 吾
 在厚、大崎、下大崎七一
 正七
 近 藤 房 吉
 新潟、直江津出張所
 木 村 次 郎
 赤坂、青山、高樹三
 電(青山、二二三四)
 立 原 三 郎
 北豊島、西巢鴨、池袋、墨
 濱田方
 杉 島 一 郎
 麻布、本村、一一六
 寺 尾 秀 三
 北豊島、西巢鴨、池袋四三六
 山 岡 克 巳
 豊多摩、杉並、田端七二七
 田 淵 俠 介
 下谷、谷中清水、六

入 澤 廉
 北豊島、瀧野川、田端西盛
 六三〇入澤方
 加 藤 英 市
 豊多摩、中野、八六二
 田雲育英塾
 寺 岡 辰
 小石川、指ヶ谷、二八
 蓮華寺方
 山 口 正 義
 北豊島、高田、雜司ヶ谷七
 四〇 昌谷方
 野 上 隆
 本郷、森川、益ノ一石附方
 山 岸 精 實
 麴町、平河、一ノ三
 大 村 重 光
 芝、二本榎本、二二
 電(高輪、三四八四)
 手 塚 悦 郎
 在厚、目黒、上目黒東山一
 一九〇 手塚方
 ●航空研究所
 東京府在厚郡目黒町上目黒駒場
 電話(青山、七六九九・八〇六・八〇七)
 所 長(職務俸) 教 授 男 斯 波 三 忠 三 郎
 (海外出張中)

所長代理

教 授 田 丸 卓 郎

事務官

六等 正 七 勳 七 水 口 吉 藏

所員

教 授 田 丸 卓 郎
 東北帝國大學教授
 教 授 本 多 光 太 郎
 教 授 寺 田 寅 彦
 教 授 田 中 芳 雄
 京都帝國大學教授
 教 授 濱 部 源 次 郎
 教 授 後 藤 正 治
 教 授 竹 村 勘 志
 教 授 岩 本 周 平
 豊多摩、大久保、西大久保
 三三七
 一等五級 教授 從四 勳三 小 幡 重 一
 北豊島、巢鴨、三ノ二六
 教 授 寺 澤 寛 一
 教 授 栖 原 豊 太 郎
 教 授 井 口 常 雄

三等級

教 授 從五 小 林 辰 男

三等級

教 授 從五 和 田 小 六

四等級

助 教 授 正六 妹 澤 克 惟

四等級

助 教 授 正六 富 塚 清

四等級

助 教 授 正六 遠 藤 美 壽

四等級

助 教 授 正六 中 西 不 二 夫

四等級

助 教 授 正六 永 井 雄 三 郎

四等級

助 教 授 正六 芳 井 正 夫

四等級

助 教 授 正六 福 田 慎 一

四等級

助 教 授 正六 田 中 敬 吉

六等級

助 教 授 正七 河 田 三 治

六等十級 助教授 正七 山口 文之助

六等十級 助教授 正七 淡路 圓治郎

七等十一級 助教授 從七 佐藤 孝二

七等十一級 助教授 從七 友近 晋

七等十一級 助教授 從七 深津 了藏

三等三級 海軍技師 從五 橋本 賢輔

陸軍航空兵大尉 從六 佐々木 達治郎

技師 四等八級 正六 石井 定

技師 四等九級 正六 石川 政吉

事務官 六等九級 正七 佐藤 直藏

技師 四等八級 正六 北多摩、武藏野、吉祥寺一

技師 四等九級 正七 北多摩、武藏野、吉祥寺一

七等十級 從七 玉野 光男

七等十一級 從七 山本 峰雄

書記 二 收入官吏 柳 鷹之進

三 古市 政安

山本 萬吉

牛丸 美民

三田村 鎮三夫

井上 農夫

布村 久吉

深瀧 政正治

深川、古石場、一七田村方

(月七〇)

技手

五島 義孝

黒田 重義

細川 彌平

服部 邦男

西川 正治郎

豊田 堅三郎

新谷 豊太

伊藤 隆吉

有働 敬郎

茨城縣、荒川沖、海軍技術研究所航空研究部

豊多摩、代々橋、代々木山

龜井 靜武

原 田 在一

大日野 豊明

浦田 省三

粕谷 六朗

山野 真一

松崎 儉

井上 隆

中 所 正人

岩井 定紀

安田 悦夫

原一二九七

四 四 四 五 五 五 五 五 五 五 五

成田 豊次郎
 豊多摩、落合、上落合
 高木 英五郎
 荏原、世田ヶ谷、下北澤一
 高木 貫一
 荏原、駒澤、新町三四一九
 蜂屋 貞秀
 牛込、揚場、一二
 柴田 浩
 北豊島、大泉、大泉學園都
 市西七
 富澤 忠
 豊多摩、代々幡、代々木上
 原一二九七
 勝村 正
 荏原、世田ヶ谷、下北澤五
 二六
 吉田 鼎
 荏原、世田ヶ谷、下北澤一
 〇七〇
 鈴木 重武
 荏原、碑文谷、二六五二
 澤田 鎮雄
 荏原、碑文谷、八四一

五 五 五 五 五 五 五 五 五 五 五

吉田 彌平
 京橋、月島、西仲通二〇二
 宗友 參雄
 豊多摩、杉並、成宗六八
 山崎 好雄
 四谷、麴町、一二ノ三〇
 伊藤 正治
 豊多摩、野方、下沼袋六七
 服部 信一
 荏原、世田ヶ谷、下北澤五
 二一
 秋篠 雄三
 牛込、早稲田鶴巻、四四
 湯田方
 市村 茂
 神奈川縣鎌倉、雪ノ下
 佐野 益太郎
 神奈川縣 橋樹、高津、二
 子一二八
 園部 定
 荏原、世田ヶ谷、代田中原
 九八八
 清水 善三郎
 麻布、谷、二

六 六 六 六 六 六 六 六 六 六 六

本多 昇
 豊多摩、代々幡、代々木上
 原一二一五
 田中 暢雄
 豊多摩、杉並、成宗一六
 船津 恭一
 牛込、山吹、三一六
 小川 賢
 神田、猿樂、二ノ九今杉方
 久保 啓一
 荏原、世田ヶ谷、代田中原
 一〇〇二中山方
 堀川 清
 荏原、世田ヶ谷、下北澤三
 四一長澤方
 井原 慶一
 荏原、目黒、下目黒八五一
 野澤 富治
 本郷、元、二ノ四七
 萩原 幾太郎
 荏原、世田ヶ谷、代田七九
 三加藤方
 村田 與四郎
 豊多摩、澁谷、美竹三八渡
 瀬方

六
 (月七〇)
 (月七〇)
 (月七〇)
 (月七〇)
 (月七〇)
 (月七〇)
 囑託

泉 勝海
 荏原、世田ヶ谷、代田七六
 奥村 寛人
 京橋、月島、西仲通一ノ一
 柴崎方
 二藤 申
 荏原、世田ヶ谷、下北澤九
 一七
 泰磨 増雄
 北豊島、西巢鴨、堀ノ内
 柳澤 柳吉
 荏原、碑文谷、碑文谷二四六
 北村 菊男
 荏原、世田ヶ谷、下北澤三
 五一
 久保 慧
 豊多摩、代々幡、幡ヶ谷一
 六八
 田中館 愛橘
 小石川、雑司ヶ谷、一四四
 電(牛込、六五〇二)
 松本 亦太郎
 小石川、小日向臺、三ノ二五
 電(小石川、三〇〇五)
 一五三

正五	田中寬一	北登島、西巢鴨、宮仲三〇〇 電(大塚二二三八)
從五	寺澤嚴男	(在外研究中)
正五	厚木勝基	小石川、丸山、二一
正四	片山正夫	小石川、原、一六八 電(小石川五二三七)
正七	上床國夫	北海道帝國大學工學部
從五	堀口貞雄	麻布、本村、三六
從五	増田惟茂	豊多摩、杉並、天沼九一
正六	星合正治	千葉、東葛飾、市川四ノ四三
從五	高橋清	東北帝國大學金屬材料研 究所
正六	竹内孝一郎	荏原、大井、庚塚四九四五
正六	野田哲夫	名古屋、南、豊田、宮西三三

從六	西井深	豊多摩、代々橋、幡ヶ谷北 笹塚一三三六
從五	簡野信行	小石川、白山御殿、一〇七
從五	平井力	鐵道省千葉保線事務所
從五	桑田勉	荏原、大井、一六三八
從五	森川藤次	鐵道省東京鐵道局
正八	有賀輝	豊多摩、澁谷、金王一
正八	永井泰爾	荏原、駒澤、新町一七三三
從五	田中信	麻布、筈、一八一
從五	中澤四郎	本郷、駒込千駄木、五九
從五	山下俊郎	荏原、世田ヶ谷、代田中丸 九〇三

●東京天文臺 東京府北多摩郡三鷹村
電話(調布七九)
臺長(職務俸) 教授 早乙女清房
牛込、余丁、九六
電(四谷二七二六)

技師

三等(兼)	教	早乙女清房	東京天文臺構内官舎
三等四級	正五	橋元昌矣	東京天文臺構内官舎
三等五級	從五	福見尚文	東京天文臺構内官舎
三等(兼)	教	田中務	東京天文臺構内官舎
四等九級	正六	及川奥郎	東京天文臺構内官舎
四等十級	正六	神田茂	東京天文臺構内官舎
四等(兼)	助	萩原雄祐	東京天文臺構内官舎
五等十級	從六	木下國助	東京天文臺構内官舎
六等十一級	正七	辻光之助	北多摩、三鷹、大澤原三三
六等(兼)	測地學委員會技師	宮地政司	
書記	東京帝國大學書記	碓澤彌五郎	
(兼)		加賀山準雄	東京天文臺構内官舎
技手			

二	從七	小川清彦	東京天文臺構内官舎
三	從七	寺田勢造	東京天文臺構内官舎
三	從七	水野良平	東京天文臺構内官舎
三	從七	石井重雄	東京天文臺構内官舎
三	從七	野附誠夫	豊多摩、高井戸、中高井戸 七五
(兼)	東京帝國大學助手	戸田光潤	東京帝國大學助手
(兼)	東京帝國大學助手	大脇桓次	東京帝國大學助手
四	從七	蓮沼左千男	北多摩、三鷹、大澤原一三 七一、三
四	從七	中野三郎	東京天文臺構内官舎
(兼)	東京帝國大學助手	窪川一雄	東京帝國大學助手
(兼)	東京帝國大學助手	鏑木政岐	東京帝國大學助手
(兼)	東京帝國大學助手	井上四郎	東京帝國大學助手
(兼)	東京帝國大學助手	白石通義	東京帝國大學助手
(兼)	東京帝國大學助手	須貝懐次	東京帝國大學助手

六

七

囑託

加藤 平藏
東京天文臺構内官舎
吉田 玄馬
豊多摩、高井戸、松庵一九

平山 信
麻布、永坂、一

田代 庄三郎
東京天文臺構内官舎

堀 鎮夫
豊多摩、大久保、東大久保
四二七

●地震研究所

所長事務取扱 教

所員

東京帝國大學構内
電(小石川)四二〇六

末廣 恭二
小石川、鷺籠、一七一
電(大塚)二九〇〇

矢部 長克
東北帝國大學教授

寺田 寅彦
教授 正四 勳三
本郷、駒込曙、二四
電(小石川)三〇九七

今村 明恒
教授 正四 勳三

岡田 武松
同 教

内田 祥三
物部 長穂

坪井 誠太郎
麻布、六本木、六七
電(青山)七八〇八

藤原 咲平

妹澤 克惟
本郷、駒込林、二三〇

石本 巳四雄
小石川、丸山、六
電(大塚)三二七〇

松澤 武雄

坪井 忠二
本郷駒込、千駄木、五八

津屋 弘達
南葛飾、小岩、伊豫田、一七

高橋 龍太郎
豊多摩、鎌谷、大和田一

中島 道郎

武田 一雄
荏原、世田ヶ谷、太子堂六

助手

東京帝國大學助手

竹中 仁一
小石川、茗荷谷、五八

長岡 半太郎
本郷、駒込西片、二〇、四〇
電(小石川)五二二五

田丸 卓郎

米村 末喜
牛込、市ヶ谷加賀、三、三
電(牛込)四八〇六

石井 英橘
豊多摩、大久保百人、三六
電(四谷)五二二〇

八卷 嘉作
和歌山縣西牟婁、田邊二四

山口 生知
荏原、馬込、調布、上沼部
一三〇

辻 光之助

谷口 忠

河角 廣

佐藤 新太郎
豊多摩、井荻、上荻窪四三

小石川、竹早、九六

一五七

四

四

四

四

(兼)

四

五

五

八

書記

一

(兼)

東京帝國大學助手

白井 俊明
豊多摩、中野、中野四〇六

宮部 直巳
豊多摩、落合、上落合四六六

岸上 冬彦
麴町、二番、九

井上 字胤
茨城縣筑波、筑波、東山

佐藤 小太郎

西村 源六郎
北豊島、瀧野川、三〇五
崎山方

高山 威雄
南葛飾、吾嬬、小村井二八

大塚 彌之助
北豊島、長崎、一二八五

鹿熊 金太郎
南葛飾、寺島、寺島二八四
平能方

豊田 豊

荏原、世田ヶ谷、太子堂六

金子 達三

那須 信治
高田 四郎
菊地 若次郎
齊田 時太郎
保田 柱二
武者 金吉
伊藤 令二
松村 孫治
小平 孝雄
西田 新一
宮本 貴右

正八
勳八
豐多摩、大久保、西大久保
一、二、七
六三四
本郷、駒込林、二、六、豊秀館
小石川、雜司ヶ谷、一、二、九
荏原、大崎、下大崎、一、九、八
千葉縣山武、東金、一、〇、三
和歌山縣海草、紀三井寺、六、七、二

○京都帝國大學
總長 一級從三 勳二 新城 新藏
評議員
醫學部長 今村 新吉
工學部長 松本 均
教員 佐々木 惣一
法學部長 鳥賀陽 然良
理學部長 石野 又吉
文學部長 藤井健治 郎
教授 西内 貞吉
同 平野 正雄
同 野上 俊雄

今村 久
和歌山縣海草、和歌浦、鶴立
小島 茂一
神奈川縣三浦、三崎
臨海實驗所

京都市左京區吉田町
電話(上九八〇) 各部署接續)

左京、萬里小路、近衛上丸
官舎 電(上、一四〇〇)

書記官
三等三級
從五
岸 興詳
佐藤 彌太郎
森口 繁治
橋本 傳左衛門
小島 昌太郎
竹崎 嘉德
本庄 榮治郎
松尾 巖
戸田 正三
羽田 亨
園 正造
喜多 源逸

書記
一 土川 喜一郎
中京、土手、夷川上ル
電(上、二五七六)
大和 義夫
左京、田中、細ノ口、四
中村 三治郎
左京、下鴨松原、四九
水谷 義雄
左京、吉田近衛、二二
秋田 正雄
左京、北白川追分、三
内村 邦藏
東山、高臺寺、樹屋、二、寧坂
電(中、二二〇二)
神田 安子
左京、吉田中、大路、三四
松生方
奥本 日出登
東京、本郷、金助、四八
館方電(小石川、五、七、七)
佐藤 英吉
左京、吉田下、大路、四五
小貫方
一五九

●庶務課

事務官
課長 (兼) 廣庭 謙
普通試驗委員會
文官普通懲戒委員
化學研究所書記
從六

會計課

事務官

課長 三級一等

河合 佛介
左京、田中大久保、六九

西 信忠
左京、聖護院西、一
電(上一三六)

書記

收入官吏

音川 定次
京都府愛宕、修學院

森 金治郎
左京、相國寺北門前上、
町

荒木 一利
左京、吉田上阿達、二五

岸田 源壽
左京、田中玄京、七

田邊 尚久
上京、大宮、丸太下ル、蘆屋

清田 滋彦
左京、吉田中大路、三四

中西 周三
左京、吉田神樂岡、一八
村尾方

七 六 五

囑託

一六〇

大友 春松
左京、田中圃田、三西村方

旭 戩
左京、北白川別當、八〇

石 躍胤敏
左京、吉田下大路、四一
岡崎方

中野 堅吉
左京、吉田下阿達、二二

本原 正利
左京、淨土寺南田、一六九

田中 嘉藏
左京、銀閣寺、八〇

武間 源一郎
左京、田中大堰、一〇

中原 哲四郎
京都府紀伊、伏見新八丁
日四二五西樂園子

中村 恒雄

三澤 糾
左京、吉田二本松官舎

學生課

學生主事々務囑託
課長 正五 勳四

學生主事

三等三級

從五 谷内 正順
左京、聖護院西、一
電(上六二〇八)

六等五級

正七 大野 熊雄
左京、岡崎東福ノ川、二八
二電(上六一九一)

六等五級

正七 長崎 太郎
左京、吉田神樂岡、三
電(上六一九五)

學生主事補

六

黒田 清俊
左京、聖護院中、七

六

光島 賢正
左京、聖護院西、一中島方

六

佐々木 良任
下京、猪熊、五條上ル、柿本

六

豊田 多八
上京、西ノ京南聖、九

囑託

鈴庄 樹太郎
左京、吉田上大路、一四

囑託

入山 雄一
左京、田中飛鳥井、一〇

●附屬圖書館

館長(職務俸 六〇〇) 改

授

新村 出

中島 壽一郎
上京、御前、下長者上ル
市營住宅

磯貝 一

富田 祐
左京、淨土寺ノ前、二三

小笠原 清道
左京、下鴨森ヶ前

笠原 方正
左京、下鴨松ノ木、二七

山本 俊雄
左京、下鴨膳部
府立第一中學校官舎

津末 健兒
左京、淨土寺眞如堂前
小林方

重信 饒栽
左京、吉田中大路
吉田寮内

堤 隆
左京、飛鳥井、四〇

京都帝國大學

司書官

三等二級 從五 勳六

山鹿誠之助

左京、岡崎北御所、八九

司書

(月一八五) 從七 勳八

笹岡民次郎

左京、田中樋ノ口、六〇

(月〇〇〇) (高等官主) 從六 勳六

金子正道

左京、田中大久保、八〇

三

藤堂祐範

東山、智恩院山内、信重院

三

石上貫之

左京、田中大久保、一九

五

袖岡義太郎

京都府愛宕、岩倉

五

林榮三郎

京都府愛宕、修學院

五

光田作治

左京、岡崎東天王、加納方

六

谷口寬一郎

京都府愛宕、修學院

六

天野敬太郎

左京、田中門前、四二

一六二

(月七三)

中村忠一

左京、田中門前、一五

電(上五四七七)

(月七〇)

城戸善一

京都府愛宕、修學院

電(山端二四)

書記

(兼)

金子正道

竹内喜一郎

左京、鹿ヶ谷法然院、三三

囑託

兵働竹醉

左京、鹿ヶ谷法然院、五五

的屋勝

天津、追分、四二

重久篤太郎

中京、上押小路、千本東

武田五一

大倉三郎

東山、今熊野北日吉、四九

大倉三郎

杉浦豊

左京、田中大堰、二九、二

志田才助

左京、田中大堰、二九

電(上五〇七六)

技手

主原新次

左京、田中大堰、一七

平井留吉

上京、西洞院、出水上九

丁字風呂、一〇一、三

藤木尚

京都府葛野、太秦、安井五

片田正一

左京、淨土寺西田、六〇

岩波三男

神尾恒太郎

左京、下鴨藪倉、四一、一

關原猛夫

左京、北白川瓜生山、二

押嶋六郎

左京、吉田中大路、一

青柳榮司

電工掛

監督

技手

技手

技手

技手

技手

技手

京都帝國大學

一六三

(月七三)

坂上磯時

左京、吉田下大路、六三

電(上五〇七六)

書記

(兼)

坂上磯時

坂上磯時

坂上磯時

坂上磯時

坂上磯時

坂上磯時

坂上磯時

坂上磯時

坂上磯時

坂上磯時

坂上磯時

坂上磯時

坂上磯時

坂上磯時

坂上磯時

坂上磯時

坂上磯時

坂上磯時

坂上磯時

坂上磯時

坂上磯時

坂上磯時

坂上磯時

坂上磯時

坂上磯時

坂上磯時

坂上磯時

坂上磯時

坂上磯時

坂上磯時

坂上磯時

坂上磯時

坂上磯時

坂上磯時

坂上磯時

坂上磯時

坂上磯時

坂上磯時

坂上磯時

坂上磯時

坂上磯時

坂上磯時

坂上磯時

坂上磯時

坂上磯時

坂上磯時

坂上磯時

坂上磯時

坂上磯時

坂上磯時

坂上磯時

坂上磯時

坂上磯時

坂上磯時

坂上磯時

坂上磯時

坂上磯時

囑託

米田 經 字
上京、今小路、紙屋川橋
東詰下丸須磨方

●時計掛

教 授 山本 一 清

●電話掛

教 授 野 本 亨

技手

武中伊三郎
左京、吉田牛ノ宮、四

囑託

澤田 清 言
下京、七條、西洞院東入丸
夷野六益電 (下三三〇〇)

●名譽教授

正 三 勳 一 中 澤 岩 太

上京、塔之段櫻木、四四〇
電(上五五一)

正 三 勳 二 猪 子 止 戈 之 助

中京、堺、三條上丸、二〇〇
電(本二六五一)

正 四 勳 三 中 西 龜 太 郎

上京、中立賣、室、西入丸
電(西陣二五二)

正 三 勳 二 二 見 鏡 三 郎

左京、下鴨下川原、四六
電(上三五〇)

從 三 勳 二 岡 本 梁 松

左京、吉田上大路、二九
電(上一八二)

正 三 勳 一 田 邊 朔 郎

左京、淨土寺眞如堂前
電(上一八六〇)

正 三 勳 二 水 野 敏 之 丞

上京、塔之段櫻木、四一五
電(上一七一七)

正 三 勳 二 小 川 梅 三 郎

左京、田中大堰、七ノ五

正 四 勳 三 和 辻 春 次

左京、鹿ヶ谷櫻谷、五六
電(上四〇〇八)

正 三 勳 二 河 合 十 太 郎

左京、下鴨下川原、四六
電(上一七七七)

從 三 勳 二 足 立 文 太 郎

左京、吉田神樂岡、八
電(上一八一五)

從 三 勳 二 平 井 鏡 太 郎

中京、富小路、丸太下丸、八

從 三 勳 三 高 瀬 武 次 郎

上京、出雲路内川原、四三
電(西陣四一一)

正 三 勳 一 荒 木 寅 三 郎

東京市外目白、
學習院官舎

正 三 勳 二 松 本 文 三 郎

左京、淨土寺、二
電(上九六六)

正 三 勳 一 大 塚 要

左京、仁王門、古川東入丸
二三 電(上一二五六)

正 三 勳 二 小 川 琢 治

上京、塔之段毘沙門門外七
四八 電(上一九〇八)

●京都帝國大學法學部

學部長(職務修) 教 授 烏賀陽 然 良

一等(無給) 從 三 勳 二 織 田 萬

(常設仲裁及判所裁判官)
(常設國際司法裁判所裁判官)
留守宅左京、下鴨松ノ木
八電(上一九九六)

一等一級 從 三 勳 二 末 廣 重 雄

上京、相國寺東門前、六三
七 電(上一六一九)

正 三 勳 二 朝 永 正 三

上京、廣小路、寺、東入丸
電(上一二二三)

正 三 勳 二 大 幸 勇 吉

左京、下鴨膳部、八ノ四
電(上一九一八)

正 四 勳 三 內 藤 虎 次 郎

京都府相樂、瓶原、口畑

正 三 勳 二 田 島 錦 治

左京、吉田神樂岡、三
電(上一〇一一)

正 三 勳 二 大 藤 高 彦

上京、大將軍坂田、三ノ二
電(西陣一一二一〇)

從 三 勳 二 狩 野 直 喜

左京、田中大堰、六
電(上一二四一)

正 三 勳 二 森 島 庫 太

上京、小山堀池、三六
電(西陣四〇七)

從 三 勳 二 仁 保 龜 松

三重縣阿山、西柘植、新堂

從 三 勳 二 藤 井 乙 男

左京、田中大堰、二二

從 三 勳 二 西 田 幾 多 郎

左京、田中飛鳥井、三二

京都帝國大學法學部

一等一級	從三	勳二	跡部 定次郎	左京、下鴨芝本、三〇電(上一〇七二)
一等一級	正四	勳二	中島 玉吉	左京、淨土寺西田七電(上一〇四八)
一等三級	正四	勳二	佐々木 惣一	左京、下鴨泉川一電(上一五〇七)
一等三級	正四	勳二	竹田 省	左京、北白川小倉吾ノ四〇電(上一四九九)
一等四級	普通試驗委員長正四 文官普通懲戒委員勳三		鳥賀陽 然良	左京、吉田神樂岡八電(上一六四三)
一等三級	從四	勳三	山田 正三	上京、塔之段敷下四二一電(上一五六三)
一等四級	從四	勳三	宮本 英脩	上京、塔之段尾沙門四五六電(上一三九八)
二等六級	正五	勳四	瀧川 幸辰	京都府山科、日ノ岡、保津原六電(上一八〇一)
三等六級	從五		森口 繁治	左京、田中里之内二九電(上一八四〇)

三等五級	從五		宮本 英雄	上京、小山堀池、一五電(上一七三三)
三等八級	從五		恒藤 恭	左京、下鴨森本、六電(上一五六九八)
三等六級	從五		田村 德治	上京、田雲路内川原三ノ二
三等六級	從五		小栗栖 國道	兵庫縣武庫、御影、御影字掛田一八八ノ一
四等七級	正六		末川 博	左京、岡崎東福川一〇電(上一九〇九)
四等七級	正六		井上直三郎	左京、下鴨松原小學校前電(上一四六三)
四等九級	正六		牧 健二	上京、相國寺東門前三七
助教授	從六		渡邊 宗太郎	左京、吉田神樂岡八
五等七級	從六		黑田 覺	下京、西高瀬川筋、山本方電(上一二〇〇)
五等九級	從六			

一六六

五等九級	從六		田中 周友	左京、下鴨森本二四電(上一八三四)
六等十級	正七		近藤 英吉	左京、吉田中大路三一
六等十級	正七		池田 榮	左京、吉田上大路三一電(上一五七二)
六等十級	正七		岡 康哉	京都府葛野、花園嵐電鳴瀧驛北
六等十一級	正七		大岩 誠	(在外研究中)
六等十級	正七		齋藤 武生	左京、田中玄京五
七等十一級	從七		西本 顯	上京、賀茂板倉四一
七等十二級	從七		大隅 健一郎	左京、淨土寺眞如、東陽院内
七等十二級	從七		山岡 龍次	左京、吉田下大路四五木村方

六	從七	勳八	佐伯 千俣	東山、馬、小松谷御坊前中井方
(兼)			木村 藤太郎	
(兼)			山田 米一	
(兼)			横江 信行	東山新門前、繩手東入ル西之町
書記	從七	勳八	城戸 善次	京都府愛宕、修學院電(山端二四)
四			上村 四郎	左京、吉田神樂岡八加美谷方
(兼)			光田 作治	
(兼)			岸本 貫一	中京、丸太、千本西入ル三丁目下ル
(兼)			天野 敬太郎	
八			横江 信行	
講師			吉村 正明	下京、西九條、藏王一七

京都帝國大學法學部

一六七

京都帝國大學醫學部

落合 太郎
左京、淨土寺真如、二五
米田 庄太郎
上京、出雲路内河原、八ノ二

原口 亮平
神戸、龍池、三ノ二四ノ二
河田 嗣郎
左京、北白川道分、八一
電(上二三一四)

栗生 武夫
仙臺、花壇、五
高坂 正顯
左京、下鴨上川原四ノ二

今村 新吉
上京、寺、荒神口上ル東側
電(上二四五五)

藤浪 鑑
左京、吉田神樂岡、六
電(上六六二)

今村 新吉
上京、寺、荒神口上ル東側
電(上二四五五)

松本 信一
左京、淨土寺西田、六一
電(上八二五)

鳥瀧 隆三
左京、吉田神樂岡、八
電(上五〇八)

松尾 巖
上京、寺、今出川上ル二丁目
東入ル、龜山一ノ一、一
〇電(上九五〇)

清野 謙次
左京、田中關田、二二
電(上二二二六)

星野 貞次
中京、土手、竹屋上ル東入
ル、電(上四〇七〇)

正路 倫之助
左京、岡崎法勝寺、二九
電(上一六二〇)

舟岡 省吾
京都府愛宕、松ヶ崎、鞍馬
田、一五

前田 鼎
左京、新一條、萬里小路西
入北側、電(上三五六)

京都帝國大學醫學部

石川 日出鶴丸
上京、鷹野花ノ坊、五五
電(西陣一九九)

岡林 秀一
左京、下鴨泉川、五三ノ六
電(上七五)

磯部 喜右衛門
上京、今出川、寺、西入三
筋目上ル下塔、之段、九
電(上四〇九〇)

小川 陸之輔
左京、鹿ヶ谷宮ノ前八八
電(上五五九)

市川 清
上京、小山上總、五ノ二
電(西陣八二二)

小南 又一郎
上京、室、新間、寺ノ内上
ル下木ノ下、一三九
電(西陣二五九〇)

戸田 正三
左京、北白川西五
電(上二六〇四)

辻 寛治
上京、一條、西洞院西入ル
電(西陣二三〇六)

伊藤 弘
左京、吉田神樂岡、八
電(上六〇八)

鈴木 正
左京、北白川西、八六
電(上八〇二)

眞下 俊一
左京、吉田河原、(川端、東
一條上ル)、電(上四〇〇)

木村 廉
左京、吉田神樂岡八
電(上二八七五)

木原 卓三郎
左京、淨土寺馬場一一〇
電(上一四五二)

三戸 時雄
上京、小山大野、三九ノ五
電(西陣六〇五)

井上 五郎
左京、岡崎東天王、九八

内野 仙治
(在外研究中)

北村 直躬
(在外研究中)

北村 直躬
(在外研究中)

北村 直躬
(在外研究中)

一等二級 正四 勳二

一等四級 從四 勳三

一等五級 從四 勳三

一等四級 從四 勳三

一等三級 從四 勳三

一等五級 從四 勳三

二等三級 正五 勳四

二等三級 正五 勳三

二等三級 正五 勳四

二等四級 正五 勳四

二等四級 正五 勳四

三等五級 從五 勳五

三等五級 從五 勳三

四等七級 正六 勳六

四等七級 正六 勳六

四等七級 正六 勳六

三等(年二五〇) 從五 勳六

三等四級 從五 勳六

四等五級 正六 勳六

四等六級 正六 勳六

四等六級 正六 勳六

一等一級(加俸) 從三 勳二

一等一級 從三 勳二

一等一級 從三 勳二

一等一級 從三 勳二

一等一級 從三 勳二

一等一級 從三 勳二

一等一級 從三 勳二

一等一級 從三 勳二

一等一級 從三 勳二

一等一級 從三 勳二

二等四級 正五 勳四

二等四級 正五 勳四

二等四級 正五 勳四

二等四級 正五 勳四

二等四級 正五 勳四

二等四級 正五 勳四

二等四級 正五 勳四

二等四級 正五 勳四

二等四級 正五 勳四

二等四級 正五 勳四

●京都帝國大學醫學部

學部長(職務俸)

三〇〇 教 授

三〇〇 教 授

三〇〇 教 授

三〇〇 教 授

三〇〇 教 授

三〇〇 教 授

三〇〇 教 授

三〇〇 教 授

三〇〇 教 授

三〇〇 教 授

三〇〇 教 授

三〇〇 教 授

三〇〇 教 授

三〇〇 教 授

三〇〇 教 授

三〇〇 教 授

三〇〇 教 授

三〇〇 教 授

三〇〇 教 授

三〇〇 教 授

三〇〇 教 授

三〇〇 教 授

三〇〇 教 授

三〇〇 教 授

三〇〇 教 授

三〇〇 教 授

三〇〇 教 授

三〇〇 教 授

三〇〇 教 授

三〇〇 教 授

三〇〇 教 授

四等五級	正六	三浦百重	左京、北白川追分、一〇
四等六級	正六	岩井孝義	左京、吉田白川、萬里小路西入
五等六級	從六	金關丈夫	上京、相國寺北門前、中町
五等六級	從六	井上硬	(在外研究中)
五等七級	從六	大谷佐重郎	東山、廣道、三條下ル
五等六級	從六	日下部周利	左京、淨土寺西田九六一
五等七級	從六	荻生規矩夫	(在外研究中)
五等七級	從六	大澤達	左京、吉田下大路、二
五等六級	從六	辻好潔	上京、室、今川上ル西側電(西陣三九〇〇)
六等五級	正七	和田咲三郎	左京、岡崎法勝寺七三
六等八級	正七	中村良太郎	上京、等持院南五九

七等八級	從七	井上實知	東山、上馬、五四四
七等九級	從七	瀬戸文雄	左京、田中大堰三〇
七等九級	從七	黒岩武次	左京、北白川小倉吾ノ元
七等九級	從七	八木日出雄	左京、田中下柳一
七等九級	從七	塚原仲光	左京、吉田泉殿二二號
七等九級	從七	内藤達男	左京、淨土寺南田四七
七等九級	從七	眞砂一夫	左京、吉田本、五ノ九尾崎
七等九級	從七	水田信夫	左京、吉田上大路一九
助手	五	前田啓	中京、三條、新、東入ル四二電(本局二二二八)
助手	五	代田稔	左京、鹿ヶ谷法然院前二階堂方

五

五

五

五

五

五

五

五

五

五

五	緒方洪平	左京、北白川平井
五	郭秀夫	左京、吉田下大路四九
五	明石修三	左京、百萬遍、慶運院内
五	平野清彦	上京、荒神口、寺、上ル東入宮垣六〇
五	波多野輔久	左京、岡崎北御所一三
五	大谷卓造	左京、吉田神樂岡一吉益方
五	堀井五十雄	京都市外、山科、御陵
五	天野重安	左京、田中百萬遍、慶運院内
五	前田松茂	上京、河原、丸太上ル二筋目西入
五	辻嘉門	左京、岡崎西福ノ川二六

五

五

五

五

五

六

六

六

九

九

五	吉村壽人	左京、北白川下池田四一岡谷方
五	忽那將愛	左京、吉田牛宮一五林方
五	高橋正彌	左京、淨土寺西田八七
五	柳橋實	左京、鹿ヶ谷寺ノ前九四谷口方
五	奥田惣一郎	左京、南禪寺松林、杉村中村方
六	益井莚	上京、千本頭、紫野北舟岡電(西陣三三三七)
六	三宅宗悦	東山、澁谷、東大路、西入ル錦鋪四二〇
九	平木孫治	左京、吉田橋、六吹田方
九	貫田善英	左京、田中門前、四八
九	齋藤實	左京、田中樋口、六〇

伊澤 爲吉
左京、田中野神、二一
草刈 春逸
大阪、東小橋元、二二〇
山岡 弘光
左京、寺、今出川上九、六鶴山
松岡 謙之助
左京、南禪寺草川、八ノ五
原 (在外研究中)
石田 準夫
下京、高辻、東洞院東入
電(下、六一五)
福島 滿帆
左京、下鴨松ノ木、七六
菊池 武彦
左京、聖護院中、七
須藤 光彦
中京、三條、富小路下九
吉益 爲則
左京、吉田中大路、三
濱西 正太郎
左京、吉田下大路、五九

後藤 光治
大阪、西成、粉濱、三五二
岡田 強
大阪、北、葉村、四六
景山 萬治
神戸、西須磨、辰濱一六、
四中原方
劉 陸
大阪、東、淡路、四丁目
下村 四郎
大阪、港、三軒家、西二丁目
山本 清
中京、堺、三ノ北入九、榎屋
電(本局、六〇七三)
木村 潔
左京、岡崎東福ノ川、一〇
電(上、二四五三)
米田 正生
左京、田中下柳、四一
飯島 近治
大阪、天王寺、石ヶ辻、二五
由茅 二五四
左京、下鴨宮河、一三
平川 公行
左京、吉田本、五ノ八
電(上、三六六)

中島 浩吉
左京、萬里小路、近衛上ル
西側、電(上、三〇四七)
飯塚 忠治
左京、岡崎東福ノ川、一〇
巽 馨
左京、聖護院山王、二八
青柳 安誠
左京、岡崎東福ノ川、二八
山本 俊平
左京、田中飛鳥井、七
近藤 銳矢
伏見、深草、福稻、一ノ坪云
小笠原 登
左京、聖護院西、八三
高橋 實
市外、嵐電沿線、帷子ノ辻
御所ノ内
谷口 喬
上京、小山上線、七四
山崎 春三
左京、聖護院中川原、三五
大川 三治郎
東山、三條白川橋東、北堀
池

若林 麟之助
上京、新、上立賣上ル
高階 淳
左京、岡崎東福ノ川、一一
猪木 隆三
左京、聖護院川原、三五
柚木 祥三郎
大阪、西成、粉濱中ノ町二
ノ六九
田代 勉三
上京、丸太室、角、松浦方
中山 龜市
左京、岡崎黒谷門前、
角中方
勝 慶徳
左京、田中大久保、充ノ二
古谷 登
左京、北白川追分、六
寺内 逸人
左京、吉田牛ノ宮、五
豊島 順吉
左京、岡崎北御所、一八
中川 純一
左京、岡崎南御所、三七

囑託

寺内 雪男
左京、阿崎圓勝寺、五九
明比 竹馬
左京、南禪寺北ノ坊、二ノ
富岡 徳三郎
左京、下鴨膳部、一四
伊藤 藤金平
京都府紀伊、深草、福稻願
成七
西村 政太郎
左京、吉田二本松、三ノ二
北村 時男
上京、北野、市營住宅三號
松村 巳之助
京都府愛宕、岩倉、幡枝、三
加藤 誠四郎
上京、西陣、西千本常坂方
古池 閑衛
左京、北白川別當、八七
佐藤 幸治
左京、田中關田、毛石野方
吉森 裕
左京、北白川別當、六六
西村方

一等二級 正四 勳二 武田 五一
上京、小山上總、四
電(西陣、一六九四)
一等二級 正四 勳二 渡邊 俊雄
左京、北白川追分、七ノ三
電(上、二六一八)
一等三級 正四 勳三 松本 均
左京、下鴨膳部、一五ノ五
電(上、九六三)
一等三級 正四 勳三 中澤 良夫
上京、塔之段櫻木
電(上、五五一)
一等三級 從四 勳三 濱部 源次郎
上京、樺木、智恵光院上ル
西八ノ九 電(西陣、二四〇)
一等四級 從四 勳三 平野 正雄
左京、小山上總
電(西陣、二五〇九)
一等四級 從四 勳三 喜多 源逸
左京、北白川伊織、六四
一等四級 從四 勳三 天沼 俊一
左京、吉田中大路、一
一等四級 正四 勳三 瀧山 與
上京、相國寺北門前、下ル
電(上、三八八〇)

松生 辰生
左京、吉田中大路、三四
手島 懋
滋賀縣大津、船頭

●京都帝國大學工學部

學部長(職務俸九〇〇) 教

松本 均

教授

松村 鶴造

一等一級 從三 勳二

金子 登

一等一級 從三 勳二

青柳 榮司

一等一級 從三 勳二

齋藤 大吉

一等三級 從三 勳二

大井 清一

一等三級 正四 勳二

本野 亨

一等三級 正四 勳二

福島 郁三
上京、小山上總、木、二七
電(西陣、四一五〇)

一等五級 正五 勳四

鳥養利三郎
上京、一條、新、西八ノ
電(西陣、二二三)

二等四級 正五 勳四

小田川 達朗
上京、新、下長者下ル
電(西陣、三八六)

二等四級 正五 勳四

菊川 清作
左京、下鴨松ノ木

二等五級 正五 勳四

高橋 逸夫
左京、北白川小倉、吾ノ三
電(上、一六〇三)

二等四級 正五 勳四

吉岡 藤作
上京、烏丸頭上總、八

二等五級 正五 勳四

宮田 道雄
上京、小山堀池、六

二等六級 正五 勳四

岡本 起

三等八級 從五 勳五

三雲 英之助
左京、吉田神樂岡、八

三等六級 從五 勳五

山田 賀一
左京、下鴨中川原、天ノ四

一七九

三等六級	從五	藤井厚二	京都府乙訓、大山崎 電(山崎三〇)
三等八級	從五	西原利夫	上京、相國寺南門前、三三
三等八級	從五	近藤泰夫	左京、淨土寺馬場、五四 電(上一八四〇)
三等八級	從五	加藤信義	左京、下鴨松ノ木、二〇
三等八級	從五	三浦耀	上京、新、今出川上ル、西入 元本満寺
三等八級	從五	武居高四郎	左京、北白川小倉、吾ノ五 電(上四九五〇)
三等八級	正六	西村秀雄	左京、吉田橋、三三ノ二
助教授	從五	仲井俊雄	左京、北白川西、五七
三等三級	從五	原田隆康	左京、下鴨泉川、三三 電(上七七三七)
三等四級	正六	澤村宏	(在外研究中)

四等三級	正六	松田長三郎	下京、中堂寺、西寺、五條上 九 電(下六五六七)
四等五級	正六	菅原菅雄	左京、小山下總、東部、六
四等五級	正六	坂靜雄	左京、南禪寺北ノ坊、三
四等五級	正六	和邇莞爾	左京、淨土寺馬場、二五
四等四級	正六	森田慶一	左京、北白川別當、七九
四等六級	正六	倉内吟二郎	(在外研究中)
五等六級	從六	龜井三郎	左京、吉田中阿達、三八
五等六級	從六	藤田義象	左京、北白川別當、吳ノ一
五等六級	從六	澤井郁太郎	左京、南禪寺下河原、三六
五等八級	從六	羽村二喜男	左京、吉田二本松、五七 電(上五九二)
		澤井八州男	(在外研究中)

五等七級	從六	田伏敬三	(在外研究中)
五等五級	從六	阿部清	左京、吉田上大路
五等八級	從六	紀野久次郎	上京、鞍馬口、上御靈仲、三
五等八級	從六	津枝正介	左京、岡崎法勝寺、八二
五等八級	從六	小林勇	上京、鞍馬口、寺、西入 一筋目下ル
六等八級	正七	上治寅次郎	左京、北白川別當、三二
六等十級	正七	伊東恒治	上京、大宮、竹殿、四〇 電(西陣五六〇二)
七等十一級	正七	藤本武助	左京、吉田二本松、袖岡方
七等十一級	從七	林重憲	左京、東川端、出町橋下ル
七等十一級	從七	江藤禮	上京、室、一條上ル、鷹屋方
七等十一級	從七	西原清廉	左京、田中樋ノ口、三 西村方

七等十二級	從七	長尾不二男	左京、淨土寺南口、四九 藤原方
助手	正七	關野彌三	上京、田雲路立本、二八ノ三
	從七	今納榮太郎	左京、下鴨松ノ木、三五
	從六	佐竹源三郎	上京、松屋、橋木下ル
	五	山田公平	左京、北白川別當、四七〇
	五	宇都宮誠太郎	上京、笹屋、千本東入ル 電(西陣一九〇五)
	五	中島誠一	左京、淨土寺馬場、七六
	(兼)	山田雄二郎	上京、小山堀池、一五
	五	川本玉一	左京、北白川上終、八四
	五	高松勇治郎	上京、上立賣、小川西入

五 堀井 熊三
下京、五條、本、上ル、森下
六 大川 二十二
左京、北白川別當、五九
六 増田 周三
左京、下鴨下川原、二六
野村方
六 中園 平三
左京、吉田二本松、六三
上西方
六 河村 正義
左京、淨土寺西田、四五
六 能勢 丑三
上京、小山人ノ木、空ノ元
電(西陣、二八三〇)
六 齋藤 檜夫
上京、小山下總、三野村方
六 櫻井 忠一
中京、二條、柳馬場東
六 金田 糸之助
左京、岡崎東福ノ川、二八
六 栗津 三郎
左京、小山堀池、一二ノ三

六 加藤 鍾太郎
左京、田中樋ノ口、六二
小野方
六 熊谷 國嗣
京都府愛宕、修學院、一乘
寺、東浦
六 河倉 義安
左京、北白川下池田、八ノ二
六 渡邊 金三郎
左京、下鴨宮崎、三西村方
六 阿部 泰治郎
左京、吉田上大路、加藤館
六 清水 和人
左京、北白川久保田、五
小林方
六 糸見 正信
左京、聖護院園領美、一六
兼次方
六 熊崎 岑一
上京、鞍馬口、室東入ル
小山一石田方
六 伊藤 五城
京都府愛宕、東松ヶ崎
小龍七
六 志波 又藏
左京、銀閣寺西田、一四
安西方

(月七〇)

(月七〇)

七

七

七

七

(月六〇)

(月六〇)

(月六〇)

(月六〇)

(月六〇)

(月六〇)

日比野 猛
左京、淨土寺南田、四九
小川 春吉
左京、北白川久保田、五
内村 正五郎
大阪東、大手、二ノ一九
服部 鶴男
左京、丸太、川東加藤方
今村 金治
左京、下鴨松原、三市原方
玉丘 藤良
左京、田中下柳、平野方
武田 清吾
左京、田中高原、一六
遠田 周夫
左京、吉田本、四ノ一宮城方
鈴木 實
上京、相國寺北門前、七七
西山 利雄
左京、下鴨芝本、瓦小林方
大西 義雄
左京、北白川久保田、五
後原 保
京都府紀伊、深草、西出

(月六〇) 浦上 雄吉
左京、田中玄京、二岡本方
(月六〇) 佐藤 信一
左京、田中大堰、四ノ四
佐々木方
(月六〇) 小林 仁三郎
東山、鶴、七條下ル
松本 峯雄
左京、北白川下池田、三九
倉貫方
萬成 種男
左京、吉田牛ノ宮、五河崎方
横田 成一眞
左京、吉田上大路、三三
梶並 功
左京、田中大久保六
九ノ一牧方
書記
(月二〇〇)(高等官)主
(六等待遇)正六勳六
清水 規明
上京、寺、荒神口上ル、東
入宮垣立、電(上野三三)
岩波 三男
左京、吉田神樂岡、二四ノ一
河村 實
左京、下鴨高木、一二〇
一八三

京都帝國大學文學部

講師

大阪工業大學 助教

(員六〇)

七里 義雄
京都府紀伊、伏見、桃山
松平鏡前

(員六〇)

太田 喜二郎
上京、烏丸、上立賣北入ル
電(西陣五九六〇)

(員六〇)

古宇田 實
神戸、西須磨、上丁所、三

(員六〇)

馬場 齊吉
上京、烏丸、上立賣上ル柳
圖子電(西陣三三六)

(員六〇)

堀 鹿藏
左京、南禪寺草川、四一

(員六〇)

小林 徹
大阪、住吉、天王寺、三番

(員六〇)

安田 靖一
中京、西ノ京圓
電(西陣一〇四)

(員六〇)

久世 欽十郎
下京、西鹽小路、久保一六

(員六〇)

杉原 英三
上京、新烏丸、上切通下ル
新烏丸頭、一六五

一八四

石川 成章
上京、室、鞍馬口上ル
電(上一四九〇)

馬詰 哲郎
左京、下鴨泉川、三六

岡田 辰三
上京、衣棚、丸太上ル

山本 慶治郎
左京、田中上柳、二二

芝原 貞吉
左京、下鴨下川原、空ノ

田井 眞吉
左京、下鴨松ノ木、一一

高田 景
上京、烏丸、下長者上ル
電(西陣二六〇〇)

根津 義直
京都府伏見、桃山、江戸三
丁目

池田 實
大阪、住吉、上住吉、一七四

久恒 中陽
上京、御靈馬場、美三ノ一

石原 藤次郎
京都府紀伊、吉祥院、西條

朝永 三十郎
左京、吉田近衛、九

小西 重直
上京、塔之段敷ノ下、四三
電(上一八三七)

吉澤 義則
京都府愛宕、修學院、西祖
澤四電(上一五〇六)

鈴木 虎雄
上京、寺、今田川上ル三丁
目西入ル、上片原、三八六

石橋 五郎
左京、吉田二本松、五六
電(上一六〇七)

藤井 健治郎
上京、室、今田川下ル
電(西陣四二五)

矢野 仁一
左京、田中飛鳥井、四三
電(上一三三五)

濱田 耕作
左京、田中野神、一八
電(上一四二七)

野上 俊夫
左京、下鴨膳部、八ノ二
電(上一四八)

一八五

京都帝國大學文學部

學部長(職務俸) 教授

教授

一等二級

從三

勳二

藤原 隲藏
上京、塔之段敷ノ下、四三一
電(上一二六一)

一等三級

從三

勳二

新村 出
上京、鞍馬口、烏丸西入ル
上ル、小山中溝
電(西陣二五七〇)

一等二級

正四

勳二

柳 亮三郎
上京、相國寺、東門前交四
電(上一四一九)

一等二級

正四

勳二

三浦 周行
左京、岡崎北御所、三五
電(上一四五七)

一等三級

從三

勳二

藤井 健治郎
左京、吉田二本松、五六
電(上一六〇七)

一等三級

從三

勳二

藤井 健治郎
上京、室、今田川下ル
電(西陣四二五)

一等三級

從三

勳二

濱田 耕作
左京、田中野神、一八
電(上一四二七)

一等三級

從三

勳二

野上 俊夫
左京、下鴨膳部、八ノ二
電(上一四八)

京都帝國大學文學部

京都高等工藝學校教授

一等三級

從三

勳二

藤野 清久
上京、小百花ノ木、一四

一等三級

從三

勳二

松田 尚之
京都府愛宕、修學院、高野
山端秀月小路

一等三級

從三

勳二

小船井 敬吉
大阪府豊野、南豊野、原田
一一四六地ノ九

一等三級

從三

勳二

藤井 健治郎
左京、吉田二本松、五六
電(上一六〇七)

一等三級

從三

勳二

鈴木 虎雄
上京、寺、今田川上ル三丁
目西入ル、上片原、三八六

一等三級

從三

勳二

石橋 五郎
左京、吉田二本松、五六
電(上一六〇七)

一等三級

從三

勳二

藤井 健治郎
上京、室、今田川下ル
電(西陣四二五)

一等三級

從三

勳二

濱田 耕作
左京、田中野神、一八
電(上一四二七)

一等三級

從三

勳二

野上 俊夫
左京、下鴨膳部、八ノ二
電(上一四八)

一等三級

從三

勳二

藤井 健治郎
左京、吉田二本松、五六
電(上一六〇七)

一等三級

從三

勳二

濱田 耕作
左京、田中野神、一八
電(上一四二七)

一等三級

從三

勳二

野上 俊夫
左京、下鴨膳部、八ノ二
電(上一四八)

一等三級

從三

勳二

藤井 健治郎
左京、吉田二本松、五六
電(上一六〇七)

一等三級

從三

勳二

濱田 耕作
左京、田中野神、一八
電(上一四二七)

一等三級

從三

勳二

野上 俊夫
左京、下鴨膳部、八ノ二
電(上一四八)

一等三級

從三

勳二

藤井 健治郎
左京、吉田二本松、五六
電(上一六〇七)

一等三級

從三

勳二

濱田 耕作
左京、田中野神、一八
電(上一四二七)

一等三級

從三

勳二

野上 俊夫
左京、下鴨膳部、八ノ二
電(上一四八)