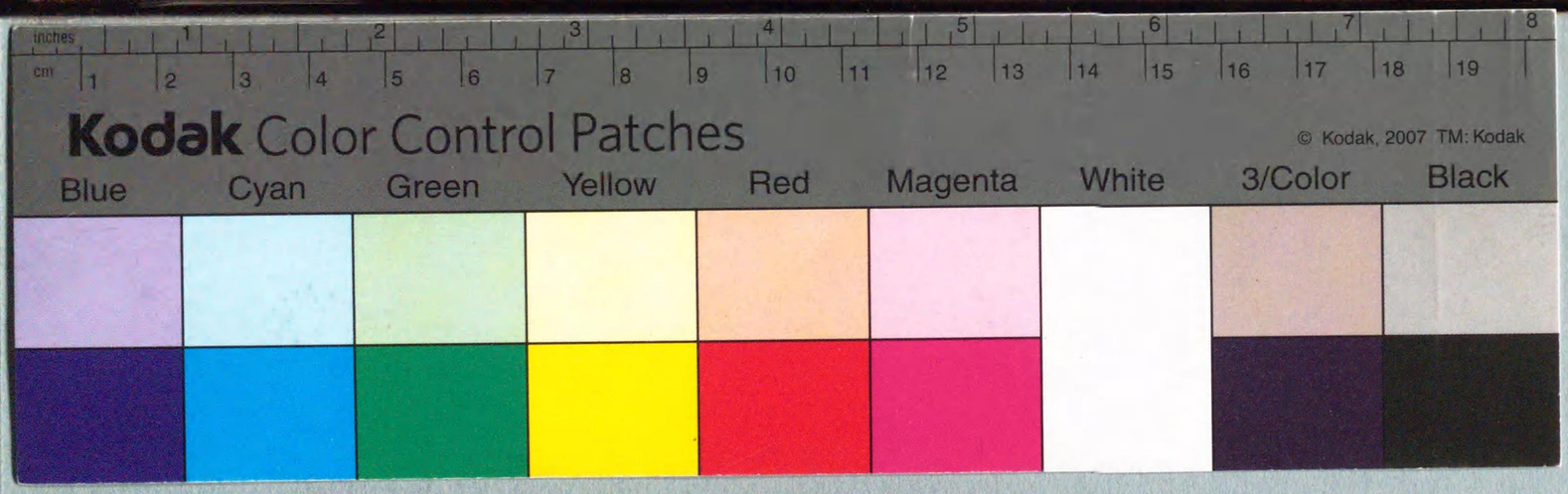
inches
cm
Kodak Color Control Patches
© Kodak, 2007 TM: Kodak
Blue
Cyan
Green
Yellow
Red
Magenta
White
3/Color
Black

Kodak Gray Scale
C
Y
M
© Kodak, 2007 TM: Kodak
A 1 2 3 4 5 6 M 8 9 10 11 12 13 14 15 B 17 18 19

改第 壱 号
山鹿區裁判所圖書
乙第 四四四 號

總目錄

島根縣……自四八八 至四九七
岡山縣……自四九七 至五〇八
廣島縣……自五〇八 至五二〇
秋田縣……自五二〇 至五三二
鳥取縣……自五三二 至五四三
山口縣……自五四三 至五五四
和歌山縣……自五五四 至五五六
高知縣……自五五六 至五五七
大分縣……自五五七 至五五八
德島縣……自五五八 至五五九
佐賀縣……自五五九 至六〇九

熊本縣……自六〇九 至六一四
宮崎縣……自六一四 至六二二
鹿兒島縣……自六二二 至六二六
愛知縣……自六二六 至六三五
福岡縣……自六三五 至六五六
沖繩縣……自六五六 至六六七
北海道……自六六七 至六七〇
島嶼……自六七〇 至六七一
新索町村引……自六七一 至六七一
廳府縣……自六七一 至六七二
管轄警察署分……自六七二 至六七三
警察署一覽……自六七三 至六七三

高等裁判所圖書館
明治文庫 5339
昭57納

高等裁判所圖書館
827983
昭57納

總目錄

島根縣 自四八八 至四九七〇 三八
岡山縣 自四九七〇 至五〇八〇 二八
廣島縣 自五〇八〇 至五二〇二 八
秋田縣 自五二〇二 至五三三四 五五
鳥取縣 自五三三四 至五四三五 四六
山口縣 自五四三五 至五五四六 四
和歌山縣 自五五四六 至五五六九 五
高知縣 自五五六九 至五五七〇 〇
大分縣 自五五七〇 至五五八九 一一
德島縣 自五五八九 至五五九七 二
佐賀縣 自五五九七 至六〇九三 八

熊本縣 自六〇一九 至六〇四九 四
宮崎縣 自六〇四九 至六〇六二 三〇
鹿兒島縣 自六〇六二 至六〇六九 四
愛知縣 自六〇六九 至六〇六五 三五〇
福岡縣 自六〇六五 至六〇六七 五六
沖繩縣 自六〇六七 至六〇六八 八七
北海道 自六〇六八 至六〇七五 九
島嶼 自六〇七五 至六〇七七 一六
新町村 自六〇七七 至六〇七九 壹
廳府縣 自六〇七九 至六〇八一 壹
管轄警察署 自六〇八一 至六〇八一 二
警察署分 自六〇八一 至六〇八一 一
覽 自六〇八一 至六〇八一 五

高阪裁判所 圖書館 827983 昭57

廳府縣管轄一覽 自 一 至 一五一
警察署分署一覽 自 一三二 至 壹

目錄

嶋根縣（承前）

仁多郡 四八一
大原郡 四八二
飯石郡 四八二
出雲郡 四八三
楯縫郡 四八三
神門郡 四八三
邇摩郡 四八四
安濃郡 四八五
邑智郡 四八五
那賀郡 四八六
美濃郡 四八八
鹿足郡 四八八

岡山縣

岡山市 四八九
御野郡 四九〇
津高郡 四九一
赤坂郡 四九一
磐梨郡 四九二
和氣郡 四九三
邑久郡 四九三
上道郡 四九四
兒島郡 四九五
都宇郡 四九六
窪屋郡 四九六
淺口郡 四九七
小山郡 四九七
後月郡 四九八
下道郡 四九九
賀陽郡 四九九
上房郡 五〇〇
川上郡 五〇〇
哲多郡 五〇一
阿賀郡 五〇一

眞島郡 五〇一
大庭郡 五〇二
西西條郡 五〇三
西北條郡 五〇三
東南條郡 五〇四
東北條郡 五〇四
勝北郡 五〇四
吉野郡 五〇五
英田郡 五〇五
勝南郡 五〇六
久米北條郡 五〇六
久米南條郡 五〇七

廣島縣

廣島市 五〇八
安藝郡 五〇九
佐伯郡 五一〇
沼田郡 五一一
高宮郡 五一一
山縣郡 五一二
高田郡 五一三
賀茂郡 五一三
豐田郡 五一四
御調郡 五一六
世羅郡 五一七
深津郡 五一七
沼隈郡 五一八
安那郡 五一九
蘆田郡 五一九
品治郡 五二〇
神石郡 五二〇
甲奴郡 五二一
三次郡 五二一
三谿郡 五二二
奴可郡 五二二
三上郡 五二三
惠蘇郡 五二三

秋田縣

秋田市 五二三
南秋田郡 五二五
北秋田郡 五二七
山本郡 五二八

河邊郡 五二九
由利郡 五二九
仙北郡 五三一
平鹿郡 五三三
雄勝郡 五三四
鹿角郡 五三五

鳥取縣

鳥取市 五三五
邑美郡 五三六
法美郡 五三六
岩井郡 五三七
八上郡 五三七
八東郡 五三七
智頭郡 五三八
高草郡 五三九
氣多郡 五四〇
河村郡 五四〇
久米郡 五四一
八橋郡 五四二
汗入郡 五四三
會見郡 五四三
日野郡 五四五

山口縣

赤間關市 五四六
大島郡 五四七
玖珂郡 五四七
熊毛郡 五四八
都濃郡 五四九
佐波郡 五五〇
吉敷郡 五五〇
厚狹郡 五五一
豐浦郡 五五一
美禰郡 五五三
大津郡 五五三
阿武郡 五五三
見島郡 五五四

和歌山縣

和歌山市 五五五
名草郡 五五九
海部郡 五六〇
那賀郡 五六〇
伊都郡 五六三
有田郡 五六四
日高郡 五六五
西牟婁郡 五六七
東牟婁郡 五六八

高知市 五七〇
土佐郡 五七一
幡多郡 五七二
高岡郡 五七四
吾川郡 五七六
長岡郡 五七七
香美郡 五七九
安藝郡 五八〇

西國東郡 五八一
東國東郡 五八一
速見郡 五八二
大分郡 五八三
北海部郡 五八四
南海部郡 五八五
大野郡 五八六
直入郡 五八七
玖珠郡 五八八
日田郡 五八八
下毛郡 五八九
宇佐郡 五九〇

德島市 五九二
名東郡 五九二
勝浦郡 五九三
那賀郡 五九三
海部郡 五九四
名西郡 五九五
板野郡 五九五
阿波郡 五九六
麻植郡 五九七
美馬郡 五九七
三好郡 五九八

佐賀市 五九八
佐賀郡 五九九
神埼郡 五九九
養父郡 六〇〇
基肄郡 六〇〇
三根郡 六〇〇
小城郡 六〇〇
東松浦郡 六〇一
西松浦郡 六〇二
杵島郡 六〇三
藤津郡 六〇四

熊本市 六〇四
飽田郡 六〇六
託麻郡 六〇七
宇土郡 六〇七
玉名郡 六〇八
山鹿郡 六一〇
山本郡 六一〇
菊池郡 六一一
合志郡 六一一
阿蘇郡 六一二
上益城郡 六一三
下益城郡 六一四
八代郡 六一五
葦北郡 六一六
球磨郡 六一七
天草郡 六一八

宮崎郡 六二〇
北那珂郡 六二〇
南那珂郡 六二〇
北諸縣郡 六二一

西諸縣郡　六二一　兒湯郡　六二二
東諸縣郡　六二三　東臼杵郡　六二三
西臼杵郡　六二三

鹿兒島縣

鹿兒島市　六二四　阿多郡　六二五
鹿兒島郡　六二四　日置郡　六二五
谿山郡　六二四　高城郡　六二六
給黎郡　六二五　薩摩郡　六二六
揖宿郡　六二五　南伊佐郡　六二七
頴娃郡　六二五　北伊佐郡　六二七
川邊郡　六二五　甑島郡　六二七
出水郡　六二七　南大隅郡　六二九
菱刈郡　六二七　北大隅郡　六二九
姶良郡　六二八　熊毛郡　六二九
桑原郡　六二八　馭謨郡　六三〇
西囎唹郡　六二八　南諸縣郡　六三〇
東囎唹郡　六二八
肝屬郡　六二九

愛知縣

名古屋市　六三〇　東春日井郡　六三五
愛知郡　六三三　西春日井郡　六三六
丹羽郡　六三七　中島郡　六三九
葉栗郡　六三八　海東郡　六四〇
寶飯郡　六五三　海西郡　六四二
渥美郡　六五四　幡豆郡　六四六
八名郡　六五五　額田郡　六四八
西加茂郡　六四九
東加茂郡　六五一
北設樂郡　六五二
南設樂郡　六五二

福岡縣

福岡市　六五六　上座郡　六六二
久留米市　六五八　下座郡　六六三
粕屋郡　六五八　夜須郡　六六三
宗像郡　六五九　御笠郡　六六三
遠賀郡　六六〇　那珂郡　六六四
鞍手郡　六六〇　席田郡　六六五
嘉麻郡　六六一　怡土郡　六六五
穗波郡　六六二　志摩郡　六六五
早良郡　六六六　下妻郡　六七〇
生葉郡　六六六　山門郡　六七〇
竹野郡　六六七　三池郡　六七一
御井郡　六六七　企救郡　六七二
御原郡　六六七　田川郡　六七二
山本郡　六六八　京都郡　六七三
三潴郡　六六八　仲津郡　六七四
上妻郡　六六九　築城郡　六七四
上毛郡　六七五

沖繩縣

那覇 六七七
小祿間切 六七七
豐見城間切 六七七
眞和志間切 六七八
大里間切 六七八
南風原間切 六七八
佐敷間切 六七八
知念間切 六七九
座間味間切 六七九
渡嘉敷間切 六七九
伊平屋島 六七九
鳥島 六七九
兼城間切 六七九
東風平間切 六七九
眞壁間切 六八〇
喜屋武間切 六八〇
摩文仁間切 六八〇
高嶺間切 六八〇
玉城間切 六八〇
具志頭間切 六八〇
粟國島間切 六八一
渡名喜島 六八一
首里 六八一
西原間切 六八一
浦添間切 六八一
宜野灣間切 六八一
中城間切 六八二
北谷間切 六八二
具志川間切 六八二
勝連間切 六八三
讀谷山間切 六八三
與那城間切 六八三
越來間切 六八三
美里間切 六八四
名護間切 六八四
恩納間切 六八四
金武間切 六八四
羽地間切 六八四
大宜味間切 六八五
久志間切 六八五
國頭間切 六八五
本部間切 六八六
今歸仁間切 六八六
伊惠島 六八六
大濱間切 六八六
宮良間切 六八七
石垣間切 六八七
與那國島 六八七
砂川間切 六八七
下地間切 六八七
平良間切 六八八
多良間切 六八八
具志川間切 六八八
仲里間切 六八八

北海道

札幌區 六八九
札幌郡 六八九
空知郡 六九〇
夕張郡 六九〇
樺戶郡 六九〇
上川郡 六九〇
雨龍郡 六九〇
石狩郡 六九〇
厚田郡 六九〇
濱益郡 六九〇
函館區 六九一
龜田郡 六九一
上磯郡 六九二
松前郡 六九二
檜山郡 六九三
爾志郡 六九四
茅部郡 六九四
山越郡 六九四
室蘭郡 六九四
有珠郡 六九五
虻田郡 六九五
幌別郡 六九五
勇拂郡 六九五
白老郡 六九五
千歲郡 六九五
久遠郡 六九五
奥尻郡 六九五
太櫓郡 六九六
瀨棚郡 六九六
壽都郡 六九六
島牧郡 六九六
磯谷郡 六九六
歌棄郡 六九六
苫前郡 六九九
天鹽郡 六九九
中川郡 六九九
上川郡 六九九
美國郡 六九七
積丹郡 六九七
小樽郡 六九七
高島郡 六九八
忍路郡 六九八
余市郡 六九八
留萌郡 六九八
增毛郡 六九九

小笠原島

沙流郡 六九九
新冠郡 六九九
靜內郡 七〇〇
浦河郡 七〇〇
三石郡 七〇〇
様似郡 七〇〇
幌泉郡 七〇〇
廣尾郡 七〇一
當縣郡 七〇一
十勝郡 七〇一
中川郡 七〇一

河西郡 七〇一
河東郡 七〇一
上川郡 七〇二
釧路郡 七〇二
阿寒郡 七〇二
川上郡 七〇二
白糠郡 七〇二
足寄郡 七〇二
厚岸郡 七〇二
花咲郡 七〇三
根室郡 七〇三

野付郡 七〇三
票津郡 七〇三
目梨郡 七〇三
網走郡 七〇三
斜里郡 七〇四
常呂郡 七〇四
紋別郡 七〇四
枝幸郡 七〇四
宗谷郡 七〇四
利尻郡 七〇四
禮文郡 七〇五

色丹郡 七〇五
得撫郡 七〇五
新知郡 七〇五
占守郡 七〇五
國後郡 七〇五
紗那郡 七〇五
振別郡 七〇五
擇捉郡 七〇五
蘂取郡 七〇五

父島 七〇七
母島 七〇七

伊豆七嶋

八丈島 七〇七
小島 七〇七
青ヶ島 七〇七
三宅島 七〇七

對馬國

下縣郡 七〇八
上縣郡 七〇九

隱岐國

周吉郡 七一〇
穩地郡 七一〇

大隅國

大島 七一一
德之島 七一三
喜界島 七一四
沖永良部島 七一五

薩摩國

川邊郡十島 七一六
神津島 七〇七
新島 七〇七
大島 七〇七
知夫郡 七一〇
海士郡 七一一
與論島 七一五

香川縣

高松市 七一七
大内郡 七一七
寒川郡 七一八
三木郡 七一八
小豆郡 七一八
山田郡 七一九

愛媛縣

松山市 七二三
温泉郡 七二三
風早郡 七二四
和氣郡 七二五
久米郡 七二六
越智郡 七二六
周桑郡 七二七
新居郡 七二七
前川郡 七二七
上浮穴郡 七二七
伊豫郡 七二八
下浮穴郡 七二八
喜多郡 七二九
西宇和郡 七二九
東宇和郡 七三三
南宇和郡 七三四
北宇和郡 七三五
那珂郡 七三二
多度郡 七三三
三野郡 七三三
豊田郡 七三三

いろはけ新町村索引

いろはにほへとちりぬるを（る） 一一一二二二二二三三三
わかよたれそつねならむ（お） 一〇〇五三三九二一一二
うのくやまけふこえてあさきゆめみしゑひもせす（ん） 一一一

警察署分署一覽

警視廳	一三	三重縣	一三	石川縣	二四	和歌山縣	四〇
大坂府	一三	靜岡縣	一三	山梨縣	二五	高知縣	四一
神奈川縣	一五	京都府	一五	岐阜縣	二五	大分縣	四一
兵庫縣	一五	滋賀縣	一五	福島縣	二六	德島縣	四二
新潟縣	一八	奈良縣	一八	富山縣	二七	佐賀縣	四二
埼玉縣	一九	長野縣	一九	島根縣	二八	熊本縣	四三
群馬縣	二〇	宮城縣	二〇	岡山縣	二九	宮崎縣	四四
千葉縣	二〇	巖手縣	二〇	廣島縣	二九	鹿兒島縣	四四
茨城縣	二一	青森縣	二一	秋田縣	三〇	愛知縣	四五
長崎縣	二三	山形縣	二三	鳥取縣	三〇	沖繩縣	四七
栃木縣	二三	福井縣	二三	山口縣	三一	福岡縣	四六
					三二	北海道	四七
					三二		
					三三		
					三四		
					三五		
					三五		
					三六		
					三七		
					三八		
					三九		

香川縣	四八
愛媛縣	四九

島根出雲仁多（……）八管轄警察署　※ハ役所役場　△ハ郵便局　×ハ電信局

能義郡（廣瀬）
- 能義村
  - 中島村
  - 西松井村
  - 矢田村
  - 能義村
  - 寅松村
  - ※飯生村
  - 利弘村
  - 澤坂村
  - 月崎村
  - ※荒島村
  - △日白村
  - 久白村
  - 西赤江村
  - ※東赤江村
  - 上坂田村
  - 中津村
  - 今津村
  - 下坂田村
  - 切川村
  - ※安來町
  - △安來村
  - 飯島村
  - 安來宮内村
  - 黒井田村
  - ※島田村
  - 門生村
  - 吉佐村

仁多郡（安來）
- 宇賀荘村
  - 清瀬村
  - 清井村
  - ※野外村
  - 九重村
  - 早田村
  - 清水村
  - 佐久保村
  - 折坂村
  - 吉野方村
  - 吉岡村
  - 柿谷村
  - ※大塚村
  - 大塚町
  - 上吉田村
  - 下吉田村
  - ※安田村
  - ※安田關村
  - 安田宮内村
  - 安田山形村
  - 未明村
  - ※母里町
  - △※母里村
  - 西母里村
  - 東母黒村
  - ※井尻町
  - 高江市中屋村
  - 須山次村
  - 福富村
  - 日次村
- 大塚村
- 安田村
- 母里村
- 井尻村

出雲國仁多郡
- 赤屋村
  - 横屋村
  - 峠ノ内村
  - 上小竹村
  - 下小竹村
  - ※赤屋村
  - 下十年畑村
  - 上十年畑村
  - 草野村
  - ※西比田村
  - △西福留村
  - 梶谷村
  - 東比田村
  - ※上山佐村
  - 下山佐村
  - 奥田原村
  - 西谷村
  - ※布部村
  - △布部村
  - 宇波村
  - 菅原村
- 比田村
- 山佐村
- 布部村
- 布勢村
  - ※三成村
  - ※三所村
  - 高尾村
  - 龜嵩町
  - △龜嵩村
  - 高郡田村
  - 竹崎村
  - ※大呂村
  - 鳥上村
  - 横田町
  - ※横田村
  - 稲原村
  - 八川村
  - ※下横田村
  - 大谷川村
  - 馬木村
  - ※大馬木村
  - △小馬木村
  - 阿井町
  - ※上阿井村
  - 下阿井村
  - 三澤村
  - ※三澤町
  - 内倉村
  - 河鴨村
- 三成村
- 龜嵩村
- 鳥上村
- 横田村
- 八川村
- 馬木村
- 阿井村
- 三澤村

出雲國大原郡

- 温泉村（三成）
  - ※湯村
  - 平田村
  - 北原村
- 佐世村（木次）
  - 西阿用村
  - 大ヶ谷村
  - 上佐世村
  - ※下佐世村
- 幡屋村（木次）
  - ※前原村
  - 仁和寺村
  - ※仁和寺村
  - 幡屋遠所村
- 春殖村（木次）
  - 畑田村
  - 鴨山村
  - ※大東下分村
  - 養賀田村
- 阿用村（木次）
  - 鹽田村
  - 篠淵村
  - 中湯石村
  - 北阿用村
  - ※東阿用村
  - 岡下分村
- 海潮村（木次）
  - 北南原村
  - 中小河内村
  - 刈山王寺村
  - 薗原澤訪村
  - ※大東町
- 屋裏村（木次）
  - 東谷村
  - ※岩倉尾村
  - ※猪大延崎村
  - 竹野村
  - 新宮村
  - 砂子原村
- 加茂村（木次）
  - ※△加茂中村
  - 大西村
  - 近松町
  - 立原村
- 神原村（木次）
  - ※三代村
  - ※宇治村
  - 神原村
  - 南加茂村
- 木次村（木次）
  - ※木次町
  - ※木次村
  - 里方村
  - 山方村
- 日登村（木次）
  - ※東日登村
  - 西日登村
  - 寺谷村
  - 宇谷村

出雲國飯石郡

- 大東村（木次）
  - 田中村
  - 新庄村
  - 清田村
  - 金成村
- 一宮村（掛合）
  - ※給下村
  - ※伊萱村
  - 古城村
  - 高窪村
- 三刀屋村（掛合）
  - ※三刀屋町
  - ※三刀屋村
  - 熊谷村
  - 下熊谷村
- 鍋山村（掛合）
  - ※△飛河内村
  - 里加宮村
  - 波根坊別所村
- 飯石村（掛合）
  - ※栗谷村
  - 上多久村
  - 熊谷和村
- 中野村（掛合）
  - 六神村
  - 重代村
  - ※中須村
  - 坂本所村
- 井田村（掛合）
  - 誓木村
  - ※上山手村
  - 深野村
- 吉田村（掛合）
  - 吉田町
  - ※吉田村
  - 民谷村
- 掛合村（掛合）
  - 掛合町
  - ※掛合村
- 多根村（掛合）
- 松笠村（掛合）
- 須佐村（掛合）
  - ※△宮内村
  - 朝原村
  - 大反田村
  - 呂邊村
- 波多村（掛合）
  - △波多村
  - ※穴見村
- 志々村（赤名）
  - ※八神村
  - 志津見村
  - 獅子井村
  - 角都賀村
- 頓原村（赤名）
  - ※頓原町
  - 頓原村
  - ※花栗村

出雲國出雲郡

- 赤名村（赤名）
  - ※△赤名町
  - 上赤名村
  - 下赤名村
- 來島村（赤名）
  - 佐見村
  - 長谷村
  - 小田村
  - 上來木村
  - ※眞來島村
  - ※野萱下來島村
- 莊原村（莊原）
  - 擧頭村
  - ※宇屋神庭村
  - 下庄原町
  - 三纏上庄原村
- 出西村（莊原）
  - 阿宮西村
  - ※出神氷西村
  - 併求院川村
- 伊波野村（莊原）
  - ※富名島村
  - 島井上直江村
- 直江村（莊原）
  - ※下直江町
  - 直江村

出雲國神門郡

- 出東村（莊原）
  - ※黒目三分市村
  - 坂田
  - 神洲中洲村
  - 今在家村
  - 南福原村
  - 富鹿村
- 久木村（莊原）
- 灘分村（平田）
  - 島根
  - ※平田村
  - 出來洲村
- 平田町（平田）
  - △平田村
- 國富村（平田）
  - 西代村
  - ※國美口富村
  - 宇賀談村
- 鳶巢村（平田）
  - ※東林木村
  - 西林木村
- 鰐淵村（平田）
  - ※川下別所村
  - 猪目浦
  - 唐川村
  - 呉宇賀村
- 西田村（平田）
  - ※水谷本庄村
  - 西々郷村
  - 萬田村
- 北濱村（平田）
  - ※小十六島浦
  - 津浦
  - 釜鹽津浦
  - 貝浦
- 久多見村（平田）
  - ※東久多見村
  - 福郷野石谷村
- 佐香村（平田）
  - ※小坂伊津浦
  - 三浦
- 檜山村（平田）
  - ※多久岡田村
  - 多久谷村
- 東村（平田）
  - ※鹿園境村
  - 園寺村
- 窪田村（今市）
  - ※△一窪田村
  - 毛津村
- 山口村（今市）
  - 吉野屋村
  - 高津橋波村

出雲國楯縫郡

- 久村（杵築）
  - ……
- 田儀村（杵築）
  - ※口田儀村
  - 奥田儀村
- 乙立村（今市）
  - ※八束
  - 立原村
- 田岐村（杵築）
  - ※△小田村
  - 多岐村
- 江南村（杵築）
  - ※三部村
  - 二部村
  - 常樂寺村
  - 畑村
- 西濱村（杵築）
  - ※大板津村
  - 差海村
- 神西村（杵築）
  - ※神西村
  - 大島村
  - 神西村東分
  - 神西村沖分
- 下橋波村
  - ※山口村
  - 佐津目村

知井宮村（今市）
※知井宮村本郷 知井宮村沖分

布智村（今市）
※下古志村 廳渡村

古志村（今市）
※上古志村 古志町

高松村（今市）
※松白下横 松枝村 枝村 寄下村

園村（杵築）
※西外園 東園園村

荒茅村（杵築）

荒木村（杵築）
※中北荒修理免 荒木村 木村

杵築町（杵築）
※杵築東南 杵築東村 杵築南村

杵築村（杵築）
※杵築北西 杵築北村

日御碕村（杵築）
※宇龍浦 日御碕浦

鵜鷺村（杵築）
※鷺鵜 鷺崎 鵜浦

遙堪村（杵築）
※入遙 濱南 菱遙 堪根 矢尾 日下 里方 矢尾村

高濱村（今市）
※平江 常八 里田 野島 方松 野村 江村 八田 島村 平野 常村 江村

四ツ櫛村（今市）
※矢大 小渡 大橋 矢野 小山 大塚 矢村 渡村 大村 橋村 塚村 山村 野村

川跡村（今市）
※中武 狹高 稻岡 荻杼 高岡 稻野 岡村 杼村 野村 志村 岡村 村村

大津村（今市）
※大大 津石 町村

静間村（大森）

忍原村（大森）

大濱村（温泉津）
※小濱 飯原 上村 村村

湯里村（温泉津）
※湯里 西田 村村

明治村（大森）
※天河内 馬路 大國 村村 村村

福浦村（温泉津）
※福光村ノ内 吉浦 浦村 村村

大屋村（大森）
※大國村ノ内 大屋 鬼村 村村

八代村（温泉津）
※新屋 北佐木 村村 村村

大田村（大田）
※大 田 野城村ノ内 吉永村ノ内 村村 村村 村村

石見國安濃郡

長久村（大田）
※稻延 土江 用里 久村 延村 村村

刺鹿村（大田）

波根西村（大田）

波根東村（大田）
△

朝山村（大田）
※朝 倉 仙山 村村 村村

鳥井村（大田）
※鳥 鳥 井村 越村

富山村（大田）
※神 才 原 坂 中 村村 村村 村村

佐比賣村（大田）
※△池 志 上 小 多 野 田 村 摩 山 屋 根 城 原 村 村 村 村 村 村

川合村（大田）
※川 吉 合村 永村

川本村（川本）
※△川 因 本村 原村

吾郷村（川本）
※築 明 吾 瀨 鄉 奥 山 村村 村村 村村 村村

濱原村（川本）
※濱 上川戸 高 信 瀧 亀 原 村村 村村 村村 村村

粕淵村（川本）
※△粕 淵 村 村

澤谷村（川本）
※九日市 片山村 千原村 熊見村 石原村 酒谷 村村 村村 村村 村村

石見國邑智郡

都賀村（川本）
※△都賀本郷 上都賀西 野村 村村

都賀行村（川本）
※都賀行 長藤 潮村 村村

谷村（川本）
※井戸谷 畑田 鹽谷 村村 村村

阿須那村（出羽）
※阿須那 木都井 今雲 須田 宇村 井村 田村 戸村 河内 村村

口羽村（出羽）
※△上口羽 下口羽 上田 村村 村村

布施村（川本）
※布施 八色石 村村 ノ郷内 村村

高原村（出羽）
※高原 見上 原和 田伏 村村 村村 谷村

石見國邇摩郡

上津村（今市）
※上船 津島 村村

稗原村（今市）
※稗原 野尻 宇手 村村 村村

朝山村（今市）
※上朝山 馬木 所原 村村 見々具 村村

鹽治村（今市）
※下天 上鹽治 神 治村 村村

今市町（今市）
※今今 市市 町町

水上村（大森）
※福荻 白坏原 三久須 村村 村村 村村

大森村（大森）
△佐摩 村

大家村（温泉津）
※△大家本郷 北佐木村ノ内

仁万村（大森）

宅野村（大森）

久利村（大森）
※久市 原 佐摩村ノ内 村村 村村

温泉津村（温泉津）
△

福光村（温泉津）
△

波積村（温泉津）
※波積 波積南 北本 村村 村村 郷村

井田村（温泉津）
※井福 荻田 太田 村村 村村

五十猛村（大森）
磯竹 村村

島根
石見
那賀
〔……〕八雲警察署
米八役所役場
△八郵便局
×八電信局

日出(ひいで)村 羽須美(はすみ)村 市山(いちやま)村 矢上(やがみ)村 中野(なかの)村 井原(いはら)村 田所(たどころ)村 出羽(いでは)村 渡津(わたづ)村 都濃(つの)村 伊甘(いかん)村 跡市(あとのいち)村 松山(まつやま)村 下松山(しもまつやま)村 黒松(くろまつ)村 浸利(ひたり)村 江津(ごうづ)村 江治(ごうじ)村

米後地本郷村 米都治地本郷村 米後都治地本郷村 米△田原羽村 米△大久岩淀山三村 米△下上上下鵜亀亀田田村 米△佐宇後津野井村 米△跡干村 米長市上細太天下上村 米津田河戸村村村村 米△今丸坂村 米本重和村村村 米都濃川村 米△波小長村 米高小門村 米△今坂村 米本市原尾川郷富田

石見國美濃郡

三階村（濱田）
※長見 細谷 村

二宮村（江津）
※神主 和木村ノ内

安田村（益田）
※津田 還田 村

益田町（益田）
△益田本郷

鎌手村（益田）
※木部 西平原 土田 金山 村

種村（益田）
※下種 村

北仙道村（益田）
※大草 山折 木部村ノ内 乙子 村

東仙道村（都茂）
※仙道 三谷 小原 朝倉 笹 村

都茂村（都茂）
※△都茂 山本 丸茂 久原 村

二川村（都茂）
※宇津 坂井 川 村

道川村（都茂）
※△西見 紙祖 村

匹見上村（都茂）
※△西見 紙祖 村

匹見下村（都茂）
※廣瀬 落合 石谷 村

眞砂村（都茂）
※△波田 下波田 長澤 馬谷 村

豐川村（益田）
※△久々茂 大谷 馬谷村ノ内 猪木谷 村

豐田村（益田）
※△横田 安富 村

高津村（益田）
※△高津 須子 飯田 村

美濃村（益田）
※美濃地 有田 村

小野村（益田）
※戸田 喜阿彌 △小濱 飯浦 村

中西村（益田）
※白上 中垣内 川登 追 虫内 市原 村

高城村（益田）
※神田 向横田 隅岩 白薄原 村

吉田村（益田）
※中島 中須 久城 下本郷 乙吉 上吉田 多田 村

津和野町（津和野）
※津和野 森 全 後田 全 町田 全 中座 鷲原 村

木部村（津和野）
※△長福 中川 村

喜時雨村（津和野）
※部荣 邑輝 豐稼村ノ内

六日市村（津和野）
※△六日市 村

七日市村（津和野）
※七日市 抜月 上眞田 下高尻 村

朝倉村（津和野）
※朝倉 注連川 蓼野 村

藏木村（津和野）
※藏木 田野原 口 九郎原 村

柿木村（津和野）
※△柿木 大野原 木部谷 木 村

須川村（津和野）
相撲ヶ原 瀧谷 村

小川村（津和野）
※寺瀧 耕田元 直地 函入田 笹山 村

日原村（津和野）
添谷 富田 柳溪 村

青原村（津和野）
※△日原 桃瀬 池鑓 瀧元村ノ内 ※須川 村

岡山市

岡山弓ノ町 全一番町 全二番町 全三番町 全四番町 全五番町 全六番町 全七番町
全石關町 全上出石町 全中出石町 全下出石町 全廣瀬町 全小畑町
全野田屋町 全田屋町 全野田 全山下 全八番町 全内山下

岡山縣

全上西川町 全下西川町 全上之町 全中之町 全下之町 全柿屋町 全下市町 全瀧本町 全難波町 全富田町 全岩田町 全紙屋町 全榮町 全桶屋町 全磨屋町 全野殿町 全寓町 全丸龜町 全橋本町 全川崎町
※全東中山下 全西中山下 全上西川町 全下西川町 全中之町 全下之町 全柿屋町 全下市町 全瀧本町 全難波町 全富田町 全岩田町 全紙屋町 全榮町 全桶屋町 全磨屋町 全野殿町 全寓町 全丸龜町 全橋本町 全川崎町
全山崎町

岡山	備前國	備前國高津郡
平ら金津つ川村	馬屋原(金下も)川村	白ら石(金)川村
米首橋山佐今	米横長福芳松大	米今久白右
部津崎山岡	尾野谷賀尾窪	尻石米原
村村村村	村村村村村村	村村村村
佛前	米西一尾	一宮(金)川村
高津郡	米川辛宮上	米白久今
	坂川	尻石米原
	村村村村	村村村村
赤坂	金(金川)川村	畝(金山)川村
	守(金垣)川村	米中中下北高
	米河宇吉野	山牧牧野野
	内垣尾口	村村村村村
	米△鹿草金	米△日三富田
	瀬生川	隈和吉原
	村村村村	村村村村
米八郵便局	福(金山)川村	加(金茂)川村
	米茨高平	米△下上廣
	加茂市原谷岡	加加面
	場	茂茂
	村村村村	村村村
備前國赤坂郡	長(金田)川村	江(金魚味)川村
	米井和富下	米杉江栗井
	土原田永井	谷堰谷
	村村村村村	村村村
	西(高月)町(刈田)村	豐(金岡)川村
	△米	米豊大三豊
	磯岩和馬佐	岡木谷下
	崎田田屋佐	岡上
	村村村村村	村村村村
米八郵便局	富(金津)川村	新(金山)川村
	米小舩神高	米濱笹尾福
	森津瀬富	部目原澤
	村村村村	村村村村

岡山	備前	御野郡
全全全全全全全全全	福(廠濱)非村	御(廠野の)非村
瓦濱高下西東仁常天船	米福福福濱洲	米北原中細金玉
田砂田田田王盤	岡豐	方野方 風鉛寺 柏
町町町町町町町瀬町	内山區新道ノ村	村村村村村村
全全全全全全全全全	福福成	伊(廠島)非村
瀬紺油久片大七櫻大尾	富島成田野崎	米万津上
尾屋山瀬工軒雲上	村村村村村村	成島福
町町町町町町町町町	横(金井)川村	村村村
全全全全全全全全全	米横田富中	石(廠井)非村
藤下上船二新小兒平小	井益原原	米出出井石
内内頭市日原島野田	上	村村村村
町町町町町道町町町	村村村村	大(廠野の)非村
全全全全全全全全全	建(金部)川村	米野北野
下上大門花小東西山高	米西中市櫛	長殿
岸岸黒田中中科橋	原田場	田瀬
上上屋橋島島	村村村村	村村村
町町町數畑町町町町	富(金津)川村	平辰田
全全全全全全全全全	米小舩神高	米大二七
下上出出石村ノ村ノ下京	森津瀬富	日日
方南部郡野森古	村ノ内	江田市
村ノ内内内内内町町	村村村村	村村村村

(以上岡山警察署)

全全上全全全全御全全
道郡二日田市村ノ村ノ内
網門國富市村ノ村ノ内
濱田富市村ノ村ノ内

岡山	備前	御野郡
御(廠野の)非村	牧(廠石)非村	伊(廠島)非村
米南三宿北	原中細金玉	万津上
方野方 風鉛寺 柏	山	成島福
村村村村村	村村村村村	村村村
石(廠井)非村	大(廠野の)非村	
米岡岡西東内大	野北野	
町岡山區下松松 古古田供	長殿	
西川村村村村村	田瀬	
	村村村	
芳(廠田)非村		
古(廠田)非村		
米十常奥二七	平辰田	
日日	田巳中	
江田市市	田保田田	
村村村村村	村村村村村	

岡山	備前	御野郡
全全全全全全全全全	米大安寺村	米大安寺村
瓦濱高下西東仁常天船	西中市櫛	西中下上
田砂田田田王盤	原田場	長仙中中
町町町町町町町瀬町	村村村村	瀬助野野
全全全全全全全全全	米西中市櫛	村村村村
瀬紺油久片大七櫻大尾	原田場	米今
尾屋山瀬工軒雲上	村村村村	町岡岡西東内大
町町町町町町町町町	米中宇下高	山區下松松 古古田供
全全全全全全全全全	泉甘田津	西川村村村村
下上大門花小東西山高	原田場	米井和富下
岸岸黒田中中科橋	村村村村	田城東西谷
上上屋橋島島	米中宇下高	村村村村村
町町町數畑町町町町	酒甚中櫛	案圓上上細三
全全全全全全全全全	原田場	田田田綿
下上大門花小東西山高	村村村村	村村村村村
岸岸黒田中中科橋	米小舩神高	米豐大三豐
上上屋橋島島	森津瀬富	岡木谷下
町町町數畑町町町町	村村村村	岡上
全全全全全全全全全	米小舩神高	村村村村
下上出出石村ノ村ノ下京	森津瀬富	米小舩神高
方南部郡野森古	村村村村	森津瀬富
村ノ内内内内内町町	米小舩神高	村村村村
村ノ内内内内内町町	森津瀬富	米小舩神高
村ノ内内内内内町町

鳥取下村（町刈田）

※沼田村　中島村　日古木村　二井村

鳥取中村（町刈田）

※正尾村　上崎村　神津谷村　田崎村

西山村（町刈田）

※下仁保村　上仁保村　斗有村

鴨西前村

鳥取上村（町刈田）

△※町苅田村

由津里村　山口村　西輕部村　東輕部村　大窪田村　苅田村

輕部村（町刈田）

※今井村　多賀村

西輕部村　東輕部村　南佐古田村　北佐古田村

笹岡村（町刈田）

※惣分屋村　大山手村　※福田村　周匝村

周匝村（町刈田）

△※周匝村　草生原村

※福田村

山方村（町刈田）

※黒澤山村　黒本澤村

是瀧里村

仁堀村（町刈田）

△※仁堀平山村　仁堀東村　仁堀中西村　中戸勢寳村

鹽木村

布都美村（町刈田）

※小西勢鎌上村　廣戸村

中合石畑村

竹枝村（町刈田）

※大吉田村　小土師倉方村

備前國磐梨郡

葛城村（町刈田）

※芳谷村　國ヶ原村

川高村

五城村（町刈田）

※新庄村　伊田村　矢原村

平岡西村　矢知村

佐伯北村（澤原）

※光木村　稻荷村

石島田村　八暮田村

佐伯本村（澤原）

△※佐伯村　父井原村

※米澤村　津瀬村

佐伯上村（澤原）

※田宇賀生村　矢部方村　加三坂村

石生村（澤原）

※田原上村　本原下村

豐田村（澤原）

※河井田原村　釣富村　德小木村　松瀬木村

圓光寺村　吉原村

小野田村（澤原）

△※殿谷原村　佐古田村

酌田村

可眞村（澤原）

※可眞上村　可眞下村　※彌間野村　稗田村　石蓮寺村

大田村（澤原）

※大萬井村　二日市富村　鍛冶屋村

吉岡村（澤原）

※宗堂熱村　鹽坂根方村

森末地村　光明谷村

物理村（澤原）

瀨戸村

熊山村（片上）

※勢力村　弓削村　奥吉原村

鶴山村（片上）

※島田村　新庄村　坂福根村

香登村（片上）

※香登本村　香登西村　大内村

伊部村（片上）

※浦伊部村　伊部村　久々井村

片上村（片上）

※東片上村　西片上村　蕃山村　麻宇那村

伊里村（片上）

※下沖村　閑谷新田村　木谷村　穗浪村

備前國和氣郡

潟瀨村（澤原）

※江尻村　大肩脊内村

三石村（片上）

△※三石村　八木山村　野谷村

福河村（片上）

※寒河浦村　福福

日生村（片上）

※日生村　大多府村

伊里中村　※友延村

藤野村（片上）

※吉藤野村　大泉田原村

三國村（片上）

※都留岐村　笹目村

加賀美廊多村

神根村（片上）

※神根本村　※今崎村　高田村　和意谷村

英保村（片上）

※吉永中村　南方村　※三股村　岩崎村

金谷村　福滿村

本荘村（片上）

※福衣日尺村　清水笠富室所村

大中山村

和氣村（片上）

△※和氣村　益原村

日笠村（片上）

※日笠上村　日笠下村　保木倉曾村

鹽田村（片上）

※鹽田奥北山方村　壺田村　苦木村

山田村（片上）

※矢田村　岩土村　丸山村　南山方村

邑久村（牛窓）

※尾張村　△山田庄村　手安村　豐村

備前國邑久郡

福田村（牛窓）

※百元村　田三村　豆宗村　福中村

今城村（牛窓）

※大福富村　向山島村　北福村

豐原村（牛窓）

※豐原沼村　長窪村

豐村（牛窓）

※川口村　濱新村　五明村　門前村　新射越村

太伯村（牛窓）

△※神崎村　乙子村　邑久鄉村

幸崎村（牛窓）

※南幸田村　北幸崎村　東幸村　西幸村　西幸村　東幸村

朝日村（牛窓）
※西片岡村　東片岡村　久々井村　犬島村

大宮村（牛窓）
※下阿知村　宿毛村　千手村　藤井村

鹿忍村（牛窓）

牛窓村（牛窓）
△

長濱村（牛窓）

本庄村（牛窓）
※本庄村　上山田村　下山田村

玉津村（牛窓）
※尻海村　庄田村

裳掛村（牛窓）
※虫明村　福谷村

鶴山村（牛窓）
※鶴海村　佐海村

美和村（牛窓）
※東須恵村　飯井村　西須恵村

國府村（牛窓）
※土師村　礒上村　文殊村　牛窪村

行幸村（牛窓）
※服部村　長船村　福岡村　八日市村

笠加村（牛窓）
※下笠加村　上笠加村　箕輪村　北池村

備前國上道郡

三門村（西大寺）
※國富村　門田村　濱村　岡山區花畑ノ内

宇野村（西大寺）
※福富村　東川原村　竹田村　西川原村　濱村　八幡村　島村　尾島村　原尾島村　福岡村

古都村（西大寺）
△※藤井村　鐵宿村　南方村　菊山村　宍甘村

財田村（西大寺）
※長岡村　下利田村　米神村　乙多見村　四御神田村　土田村

幡多村（西大寺）
※高屋村　澤田村　赤關村　兼基村　今谷村　清水村

高島村（西大寺）
※中井町　雄神村　今在家村　祖園敷村　新屋敷村　賞田村　湯迫村　國府市場村

玉井村（西大寺）
※觀音寺村　宿奥村　笹岡村

浮田村（西大寺）
※沼ヶ部村　中尾村　草ヶ部村　尻方村　北谷村

平島村（西大寺）
※東平島村　南古都村　砂場村　西平島村　原間村

御休村（西大寺）
△一日市村　※西寺山村　淺川村　楢矢井村　原村

角山村（西大寺）
※竹才村　内ヶ原村　百枝月村

雄神村（西大寺）
※富久原村　福治寺村　西隆保村　崎村

西大寺村（西大寺）
△

芳野村（西大寺）
※吉浅村　中野村　西廣谷村　越原庄村　松崎村

可知村（西大寺）
※大多羅村　益野村　日黒川村　中川村　新田村　松崎村

富山村（西大寺）
△※福山村　海吉村　山崎村　圓泊村

操陽村（西大寺）
※倉田村　倉益村　倉富村

平井村（西大寺）
※湊井村　平井村

三蟠村（西大寺）
△※江藤崎村　江崎村　葦江村

沖田村（西大寺）
※桑野村　沖元村

光政村（西大寺）
※政津村　光津村

津田村（西大寺）
※君津村　升田村　津村

九蟠村（西大寺）
※九蟠村　豐田村　蟠村

金田村（西大寺）
金岡新田村

金岡村（西大寺）

備前國兒島郡

味野村（味野）
△

赤崎村（味野）
※赤崎村　菰池村

長濱村（味野）
※大田ノ浦村　畠村　浦村

下津井村（味野）
△※下津井村　吹上村

本荘村（味野）
※鹽生字野津村　通生村

呼松村（味野）
※呼廣江村　松江村

福田村（味野）
※福田古新田村　福田浦田村

福田新田村（味野）
※東南塚歟村　松江村　中北歟村

粒江村（味野）
※粒浦江村　黒八軒屋村　石屋村

藤戸村（味野）
△※天城藤戸村

福岡村（味野）
※秣福江村　曾原村　串田村

木見村（味野）
※尾木見村　山原村

玉井村（八濱）
△※八濱村　波知石村

秀天村（八濱）
※樋ヶ崎村　大畠村　追間村

上加茂村（八濱）
※長廣岡村　瀧尾村　白尾村

下加茂村（八濱）
※用吉目村　木小島地村　宇藤木村

灘（味野）
※迫川村　奥迫川村　片岡村　宗津村

彦崎村（味野）
※彦川濱村　植松崎村

東興除村（味野）
※内東畷村　中尾畷村

西興除村（味野）
※菅根村　西畷村

岡山	三須村	山田村	常盤村	清音村	中洲村	宿生村	萬壽村	
備中	～	～	～	～	～	～	～	
遠口	赤下三上	宿西頭	地岸谷郡山	港中嶽三	柿三壁上古黒	中酒水	子遠三生西	濱福大平
小田	滋林林蘇	谷郡山	口原壁輪	木田部島	中地田	島津江	位原田坂坂	久島島田
……八管轄警察署	村村村村	村村村村	村村村村	村村村村	村村村村	村村村村	村村村村	村村村村
岡山	竹玉島村	連島村	龜島村	鶴新田島村	西之浦島村	柏崎島村	阿賀崎島村	乙島村
～	～	～	～	～	～	～	～	～
※役所役場	八下上	鴛島新	△	△	△	※柏	※	※
※八電信局	重竹竹	濱島村ノ田				野崎島		上成島
	村村村	内村				村村		村村
	鵬方島村	津田島村	坪王島村	道口島村	池田島村	長尾島村	船穂島村	玉島村
	～	～	～	～	～	～	～	～
	△深鵜	本益地	地占見新	富道	道入	爪髪	柳水船	※西
	田方	頭	頭新見	口	越島	崎尾	井江磯	阿知
	村村	村村村	下田村村	村村	村村	村村	村村村	新田村
	小坂島村	津田島村	占見島村	道口島村	池田島村	長尾島村	船穂島村	西阿知島村
	～	～	～	～	～	～	～	～
	※小坂西	※本益地頭	※占地見新	※富道	※道入	※爪髪	※柳水船	※西阿知新
	村村	村村村	下田村村	村村	村村	村村	村村村	田村村
	笠岡村	六條院島村	吉備島村	黒崎島村	寄島村	大島中村	西大島村	新庄島村
	～	～	～	～	～	～	～	～
	△※笠岡	※六條院中東西	※大須佐谷東方	△	△	………	※西大島新田	※新濱中庄
	岡村	村村村	村村村	………	………	………	村村	村村
	備中國小田郡	備中國	淺口郡	備中國都宇郡	備中國窪屋郡	備中國	備中國	備中國
	玉野村	田井村	遠村	加茂川村	撫川村	庄村	里見島村	里見島村
	～	～	～	～	～	～	～	～
	玉宇	八井	遠村	撫川	撫川	撫川	玉見	玉見
	村村	村村	村村	加茂	撫川	庄	里見	里見
	玉野村	田井村	遠村	加茂川村	撫川村	庄村	里見島村	里見島村
	～	～	～	～	～	～	～	～
	※玉宇	※井	大後沼東山	※	※梶胸	下上北雷	岡小	飽宮北郡
	村村	村村村村	野田崎	新憩加津	西東梶胸田井井岡上地地	山山方田坂坂	津身	濱濱濱
	日大中下	日大中下	駿閑	庄庄爪髪寺	村村村村	村村村村	浦浦浦	島島田
	畑村内津撫	畑村内津撫	谷郡山	下上	村村村村	村村村村	庄	中庄
	松上下	松上下	村村村村	村村村村	村村村村	村村村村	村村村村	村村
	山田村	妹尾村	江島村	早島村	豐洲村	中庄村	舟穂島村	甲丙島村
	～	～	～	～	～	～	～	～
	※山	※妹尾	※江島	※早島	※豐洲	※中庄	※舟穂島	※甲丙島
	田	川村	川村	川村	川村	川村	川村	川村
	村	村村村	村村	村村村	村村村村	村村村村	村村村村	村村村村
	倉敷村	倉高村	大市村	倉江村	倉敷村	倉敷村	大倉村	帶江村
	～	～	～	～	～	～	～	～
	※倉敷	※倉高	※大市	※倉江	※倉敷	………	※大倉	※帶江
	村村	村村	村村	村村村村	村村村村	村村村村	村村	村村村村
	備中國	備中國	備中國	備中國	備中國	備中國	備中國	備中國
	小田郡	淺口郡	都宇郡	窪屋郡	都宇郡	都宇郡	都宇郡	都宇郡
	矢二山栗	日西矢二山栗	坂地子部尾	庄村	川比入日	川比入日	川比入日	川比入日
	～	～	～	～	～	～	～	～
	※矢二山栗	※日西矢二山栗	※坂地子部尾	※庄	※川比入日	※川比入日	※川比入日	※川比入日
	村村村村	畑村村村村	西村村村	撫川村	ノ口溜川田	ノ口溜川田	ノ口溜川田	ノ口溜川田
	大島新田村	大島新田村	部子地坂	庄村	田引	田引	田引	田引
	～	～	～	～	～	～	～	～
	※西大島新田	※西大島新田	※部子地坂	※庄	※田引	※田引	※田引	※田引
	村村	村村	尾崎村	撫川村	村村	村村	村村	村村
	濱新中庄村村	濱新中庄村村	尾崎村	大撫川村	古木新福田村村	古木新福田村村	古木新福田村村	古木新福田村村
	～	～	～	～	～	～	～	～
	※濱新	※濱新	※古木	※大	※古木	※古木	※古木	※古木
	中庄	中庄	新福田	撫	新福田	新福田	新福田	新福田
	村村	村村	村村	村村	村村	村村	村村	村村

岡山	玉野村	田井村	山田村	胸上村	鉾立村	大門村	甲浦村	
備中	～	～	～	～	～	～	～	
遠口	和	※玉宇	大後沼東山	※梶胸	下上北雷	岡小	飽宮北郡	
小田	田	野	駿閑	西東梶胸田井井岡上	山山方田	津身	浦浦浦	
……八管轄警察署	村	村村	谷郡山	地地	坂坂	村村	村村村村	
都宇	撫川村	加茂川村	撫川村	鴻ノ口溜野村	小田引野村	田ノ口溜野村	日比入浦遺	
窪屋	～	～	～	～	～	～	～	
※役所役場	※下	※	新憩加津	※	※下	△※田	△※日	
※八電信局	大中	庄庄爪髪寺	庄庄	小柳稗	上	引	比	
△※郵便局	日畑村内津撫	下上	下上	川田田		ノ口溜川田	入	
××電信局	松上下	村村村村	村村	村村村	村村	村村	村村	
	妹尾村	早島村	豐洲村	中庄村	船穂島村	玉島村	庄撫川村	
	～	～	～	～	～	～	～	
	※妹尾	※早島	※豐洲	※中庄	※船穂島	※玉島	撫	
	川村	川村	川村	川村	川村	川村	川村	
	～	～	～	～	～	～	～	
	△※早	※早帶江	※	※	※	※西	※	
	矢前	島新	鴻ノ口溜野村	德島黒申	柳水船	阿知	西	
	村村	田田	村村	村村村村	井江磯	新田	原島	
	山田村	早高中五西	小柳稗	德島黒申	柳水船	西阿知島村	西岸	
	～	～	～	～	～	～	～	
	△	※早高中五西	※上下	※德島黒申	※柳水船	※西阿知島村	※西岸	
	田	須帶日田	川田田	村村村村	井江磯	新田村	原島	
	村	高賀江市	村村	村村村村	村村村村	村村	村村	
	倉敷村	倉敷村	倉敷村	倉敷村	倉敷村	倉敷村	倉敷村	
	～	～	～	～	～	～	～	
	※倉敷	※倉敷	※倉敷	※倉敷	※倉敷	※倉敷	※倉敷	
	村村	村村	村村	村村村村	村村村村	村村村村	村村村村	
	備中國	備中國	備中國	備中國	備中國	備中國	備中國	
	小田郡	淺口郡	都宇郡	窪屋郡	都宇郡	都宇郡	都宇郡	
	矢二山栗	日西矢二山栗	坂地子部尾	庄村	川比入日	川比入日	川比入日	
	～	～	～	～	～	～	～	
	※矢二山栗	※日西矢二山栗	※坂地子部尾	※庄	※川比入日	※川比入日	※川比入日	
	村村村村	畑村村村村	西村村村	撫川村	ノ口溜川田	ノ口溜川田	ノ口溜川田	
	大島新田村	大島新田村	部子地坂	庄村	田引	田引	田引	
	～	～	～	～	～	～	～	
	※西大島新田	※西大島新田	※部子地坂	※庄	※田引	※田引	※田引	
	村村	村村	尾崎村	撫川村	村村	村村	村村	
	濱新中庄村村	濱新中庄村村	尾崎村	大撫川村	古木新福田村村	古木新福田村村	古木新福田村村	
	～	～	～	～	～	～	～	
	※濱新	※濱新	※古木	※大	※古木	※古木	※古木	
	中庄	中庄	新福田	撫	新福田	新福田	新福田	
	村村	村村	村村	村村	村村	村村	村村	

金浦村（笠岡）
※吉水之日村 西濱村 濱村

城見村（笠岡）
※用之江村 茂平宜村

陶山村（笠岡）
※有田村 押撫村 篠坂入村

大江村（笠岡）

稻倉村（笠岡）
※上下稻倉村 稻木村木村

大井村（笠岡）
※東大戸村 西小平井村

吉田村（笠岡）
※關戸村 吉田村

新山村（笠岡）
※山口村 新賀村

北川村（矢掛）
※走出村 甲聲村

小田村（矢掛）
△

富成村（矢掛）
※星田村 黒木村 西水砂村

美山村（矢掛）
※東水砂村 三山倉村

宇戸村（矢掛）
※宇戸谷村 宇戸頭村 宇戸高來村ノ内

美川村（矢掛）
※内田村 字角 上高末村 下高末村

矢掛村（矢掛）
△※矢掛小林村

三谷村（矢掛）
※東横谷村 三成村

二万村（川邊）
※上二万村 下二万村

川面村（矢掛）
※西川面村 東川面村 字内村

中川村（矢掛）
※本堀村 淺海江瓦村

今井村（笠岡）
※今廣立村 園井村 馬飼師村 繪村

神島内村（笠岡）
※神島内浦 穢島村 入江新田村

神島外村（笠岡）
※神島外浦 白石島

北木嶋村（笠岡）

眞鍋島村（笠岡）

秦村（川邊）
※秦村 福谷村

神在村（川邊）
※上下八代村 富原村

穂井田村（川邊）
※陶部村 股村

呉妹村（川邊）
※尾崎村 妹村

箭田村（川邊）
△

蘭村（川邊）
※市場村 有井村

新本村（川邊）

山田村（川邊）

久代村（川邊）

下倉村（川邊）

水内村（川邊）
※原村 中影尾村

高屋村（井原）
△

備中國後月郡

出部村（井原）
※上出部村 下出部村 笹賀村

縣主村（井原）
※門田村 西方村

木之子村（井原）

西江原村（井原）
△

山野上村（井原）

青野村（井原）
※神北山村 青野原村

井原村（井原）
梶江村

芳水村（井原）
※宇戸川村 與井瀬村 藥村

明治村（井原）
※種花村 瀧佐屋村 池谷村 井片塚村

備中國賀陽郡

生石村（眞金）
高塚村 崎村 前村 門村 小手村 ※三

高松村（眞金）
稻荷村 山平村 和井元村 大崎松村 ※高原古才村 立田村

眞金村（眞金）
△

庭瀨村（眞金）
※平野友村 延東花尻村 庭瀨入村 西花尻村

阿曾村（眞金）
※西阿曾村 奥坂村 久米黒尾村 東阿曾村

總社村（眞金）
△※總社村 井手村

淺尾村（眞金）
※門井尻野村 小福寺田村 刑部井村

服部村（眞金）
※南溝手村 北溝手村 長瓦村 金井戸村 篶水村

池田村（眞金）
※宍粟延村 見延村 槇谷村

日美村（眞金）
△※美袋村 日羽村

富山村（眞金）
※延原村 宇種井村 山村

田中村 下土田村

足次村（井原）
※吉井村 天神山村 川相村

三原村（井原）
※東三原村 西三原村

神代村（井原）

東江原村（井原）
※

山村（井原）

下鳴村（井原）
※

上鳴村（井原）

岡田村（川邊）
※岡田村 辻田村

川邊村（川邊）
△

備中國下道郡

備中國上房郡

- 大和村（眞金）
  - 北川村
  - 咀谷村
  - ※宮地村
  - 西本村
  - 新片原町
  - 中之町
  - 賴久寺町
  - 石火矢町
  - 御前下町
  - 小高下町
  - 伊賀町
  - 寺向之町
  - 間甲賀町
  - 八幡荒神町
  - 柿大工町
  - 木下南町
  - 鍛冶中間町
  - 弓鐵砲之町
  - 高梁内山下川端町
- 菅谷村（眞金）
  - ※竹上村
  - 部野村
- 福谷村（眞金）
  - 西山内村
  - 間倉村
  - 掛畑村
  - 河原村
  - 眞星村
  - ※東山内
  - 菩提村
  - 圧田村
- 岩田村（眞金）
  - ※山上村
  - 石妻村
  - 上高田村
- 日近村（眞金）
  - ※日近谷村
  - 杉下高田村
- 大井村（眞金）
  - ※大粟井村
- 足守村（眞金）
  - ※上足守村
  - 下足守村
  - 上土田村

備中國高梁町（高梁）

- 川面村（高梁）
  - △
- 巨瀬村（高梁）
  - △
- 有漢村（高梁）
  - ……
- 上有漢村（高梁）
  - ……
- 上竹荘村（高梁）
  - ※有津井村
  - 納地村
- 豊野村（高梁）
  - ※豐野村
  - 稔野村
- 下竹荘村（高梁）
  - ※田湯山村
  - 黒土村
- 吉川村（高梁）
  - ※吉川村
  - 黒山村
- 東成羽村（下原）
  - 上日名村
  - 下日名村
  - 臙數村ノ内
  - 佐々木村ノ内
- 玉川村（下原）
  - ※玉下村
  - 切増原村
- 日里村（下原）
  - ※明治村
  - △黒忠村
- 手荘村（下原）
  - ※地頭村
  - △氏家村
  - 三澤村
  - 七地村
  - 臙數村ノ内
  - 佐々木村ノ内
- 大賀村（下原）
  - ※仁上村
  - 大竹村
  - 下大竹村
- 高山村（下原）
  - ※高山村
  - 大市村
- 富家村（下原）
  - ※布賀瀬村
  - 長屋村
  - 佐々木村ノ内
- 平川村（下原）

備中國川上郡

- 松山村（高梁）
- 津川村（高梁）
  - ※今津川村
- 落合村（下原）
  - 阿部村
  - 原田村
  - 福地村
  - 近似村ノ内
- 上市村（井村）
  - ※△井坂本村
  - 西方谷村
- 新郷村（井村）
  - ※釜屋村
  - 高瀬村
- 神代村（井村）
  - ※下神野村
- 矢神村（井村）
  - △矢
  - ※上神代村
  - 田村
- 野馳村（井村）
  - ※八大野部村
  - 烏木村
  - 畑大竹村
- 新砥村（井村）
  - ※蛟大野部村
  - 田瀬村
- 中井村（新見）
  - ※矢戸村
- 豊永村（新見）
  - ※佐伏村
  - 赤馬村
- 草間村（新見）
  - ※草土足見村
  - 間橋村
- 美穀村（新見）
  - ※唐正松村
  - 田村
- 新見村（新見）
  - △※新見村
  - 高尾馬塚村
- 石蟹郷村（井村）
  - △※井倉村
  - 法督屋村
  - 長石蟹村
- 本郷村（井村）
  - ※則宮河内村
  - 花木松村
  - 成松村
- 萬歳村（井村）
  - 老槃尾村
  - 荻尾村

備中國阿賀郡

- 湯野村（下原）
  - ※東油野村
  - 西油野村
- 吹屋村（下原）
  - ※坂本村
  - △吹屋村
  - 中野村ノ内
- 宇治村（下原）
  - ※宇穴田村
  - 中野村ノ内
  - 飯部村ノ内
- 中原村（下原）
- 成羽村（下原）
  - ※成羽村
  - 羽山村
- 松原村（下原）
  - 松岡村
  - ※春木村
  - 大津寄村
  - 神原村
- 高倉村（下原）
  - ※田井村
  - 飯部村ノ内
  - 近似村ノ内

美作國眞島郡

- 熊谷村（新見）
  - ※上熊谷村
  - 下熊谷村
- 菅生村（新見）
- 千屋村（新見）
  - △※實見村
  - 花井原村
- 上刑部村（新見）
  - ※山奥大井野村
- 丹治部村（新見）
  - ※田治部村
  - 布瀬村
- 刑部村（新見）
  - △※小坂部村
  - 永南富村
- 砦部村（新見）
  - ※下砦部村
  - △上砦部村
  - 阿口村
- 水田村（新見）
  - ※宮地村
  - 五名田村
- 上水田村（新見）
  - ※下中津井村
- 中津井村（新見）
  - ※上中津井村
  - 下中津井村

二の宮村 竹田村	大庭村 久世村	河内村 久世村	米村 久世村	久世村 久世村	岡山
美作	美作國西々條郡	大野谷平 赤法下田西 下中上 中三目盛 鶴山三多中 △米 余野	大野谷平 赤法下田西 下中上 中三目盛 鶴山三多中 △米 余野	庭川見松 野寺 界見原原 丙丙丙 原崎木屋 久坂田島 世 上下	美作
村村村村	村村村村村	村村村村村	村村村村村	村村村村村 村 村村	大庭
西々條西北條	中谷村 米中山入 富西谷村	小田村 米下上 森森原原 村村村村	大野村 米福土貞和國竹 永田寺 宗田 村村村村村	鄉村 米下新高原河 森山木 原原部 村村村村村	芳野村 米△眞宗寺布吉古 加枝元原原川 村村村村村	院庄村 米戸神院 島戸庄 村村村
岡山	美作國西北條郡	上籐原村 米小屋馬下上	津村 米下長興津川津	泉村 米羽出山	羽出村 米羽出山	久田原村 米久田下	富谷村 楠大富富
北山	齋藤西	森谷原	齋藤西	孝原逆野 屋	農	生木内原原	仲東
村村村村	村村村村	村村村村	村村村村	至安井簑杉酉箱	羽出山谷	土黒河久田上下	間谷
下	村村村村	村村村村	村村村村	村村村村	村村村村	村村村村	村村村村

落合村 勝山村	瀬田河原村 勝山村	天津村 勝山村	川南村 勝山村	川西村 勝山村	勝山村 勝山村	岡山
△米 向津矢村	日本下野山方上 村村村	西下上開 福高影杉日中 富惣神草 神後旅江國三本	西下上開 福高影杉日中 富惣神草 神後旅江國三本	谷田川谷国郷 代畝	△高 余野野 上下 村村	美作
樫	米	米	米	米	△	大庭
久野村	神久湯久	中久和久	縣久	德久田久	船津村	美作國大庭郡
米樫樫 東西 村村	都賀証久三田下 書小 足川 村村村村村	初眞別吉下 加所田和 子 村村村村	△米 下上下富富冲 長長福山掛福 田田田機田田 村村村村村	湯上下上 福德德 郷 田山山 村村村	米△上 福德德 部 村村村	組織團

美作

大庭

米 役所役場

△ 郵便局

米 ハ 電信局

米 三元二吹小船場河底伏村城構田

新安茅西鐵西宮坪上細殿下美福戸南福新新

茅岡 寺砲今脇井 紺屋 冶屋 鞴 渡川新屋魚 鞴 丁丁魚階屋性頭 原 見木代高

町町町

岡山	豊浦郡(廣戸村)	豊田郡(廣戸村)	北吉野郡(塩野村)	古吉野郡(塩野村)	勝田郡(廣戸村)
美作	馬小關高行吉西	柿是久成宮鹿壁	中申荒瀧上	下河石	△米久奈眞夫小洞
東南條	桑坂本圓方木原	宗常松內岡澤	島島內本川	町原生	賀野部 加町如西
北條	村村村村村村村	村村村村村村村	東西西	川	村村村村村村村
美作	大原(古)町村	東栗倉(古)町村	西栗倉(古)町村	瀧尾(塩戸)村	梶並(塩戸)村
東南條	眞奥 下辻吉辻	△米 川吉野太青中俗	知箕長影坂大	津參堰	楮有眞東東
北條	海 町堂町ノ原	東田原田野谷山	社津尾石根寺	川原坂	谷谷 手殿下上
勝北	村村村村村村	村村村村村村村	村村村村村村	村村村	村村村村村
……警察署	古野(古)町村	大(古)野町村	讃(古)町村	林(塩戸)村	石(古)町村
×郵便局	梶 山小豆大宮五	澤川壬粟田恭立	瀧能川野笹	小下中宮今西	瀧桑水下上
×電信局	原 手ノ谷 聖原名	田戸生野井田石	堀上形岡	田	石石 内野根 井井
	村 村村村村村村	村村村村村村村	村村村村村	村村村村村村	村村村村村村

岡山	津山(林原)町	美作國東南條郡	勝北郡
美作	東西中勝林橋上	越岩矢眞百	新新野野 上小鯰山小
東南條	新新之 間田本之	畑屋町經谷	野野西西 田形
北條	町町町町町町	村村村村村	村村村村村
……警察署	高(高)田村	高(高)倉村	林(林)田村
×郵便局	△小 上大下高倉	草吉綾	新新野野 上小鯰山小
×電信局	中原 樋篠野	加見部	野野西西 田形
	村 村村村	村村村	村村村村村
	吉(塩野)町村	植(塩戸)月村	廣(塩戸)村
	矢 上曾豐田美	平植植	田福河近
	田 香井久井野	月月月	熊井面長
	村 山	北中東	村村村村

岡山	津山(林原)町	香々美北山村	香々美南山村	田邑(津)村	一宮(津)村	西古田(津)山村
美作	東西中勝林橋上	越岩矢眞百	沖櫛公市眷寺	下上	西東西	上小鯰山小
東南條	新新之 間田本之	畑屋町經谷	田保塚美田	田田 邑邑	河原祉北中	田
北條	町町町町町町	村村村村村	村村村村村村	村村	村村村	村村村村村
……警察署	神(高)庭原村	栗(高)倉村	東(林)田村	高(林)野村	林(林)田村	梶並(塩戸)村
×郵便局	△米 草吉綾	上下高倉	東東 大沼粮勝志	高高野押	野川林	楮有眞東東
×電信局	加見部	加見部	一宮 田保部	野本山入	介崎田	谷谷 手殿下上
	村村村	村村村	村村村村村	郷西	代	村村村村村
	阿(栗波)原村	上加(栗茂)原村	東加(栗茂)原村	加(栗茂)原村		
	物河山常知	小栗下公	成行猶百	倉黒戸原宇塔蘇		
	見井下柳和	淵原川	安重井々原	見水賀口野中谷		
	村村村村村	村村村村村	村村村村村	村村村村村村村		
	植(塩戸)月村	廣(塩戸)野村	勝加(勝茂)原村	廣(塩戸)村		
	△米 稽下上勝勝勝勝勝	米	米	△米		
	野野薮薮加加加加加	塩塩戸戸	塩塩戸戸	塩塩戸戸		
	田田薮薮坂茂茂茂茂西	大大市市	奥津吉岩竭	津川		
	村村村村村村村村村	村村村村	村村村村村	村村村村		

河會村（英田）
※北中瀧村　南横山尾村

豐田村（英田）
※大猪臥原村　北友野口村　山外野村　萬國柿ヶ原村　平善貞村　海内村　鈴田家淵村

土井村（英田）
※△土居村　竹角南水村　自水南蓮華寺村

瀧尾村　河内村　大内谷村　松脇村　豐野澄村　岩海村　南海村

瓦勢村（英田）
※下倉敷村　尾谷村　海田村　※福本村　奥井口村　三保原村　眞神村

福本村（英田）

美作國勝南郡

勝田村（勝間田）
※勝間田村　畑屋村　東吉田村　岡黒土村　小矢田村

豐國村（勝間田）
※北山豐國原村　上相尾村　中香山村　下和田村　吉明見村

※中湯郷山田村　入位則田村　稻穗平村

湯郷村（勝間田）
北金屋村　殿坂村　青奥下長村　大谷内村　木原村

公文村（勝間田）
※安下蘇山淵村　中鳥河内村　城青田野村　岩見田村

飯岡村（勝間田）
※飯岡下村　高王子ヶ原村　藤田上下村　※藤松田尾村　惣休田石村　遠氣村

南和氣村（勝間田）
藤重吉谷原村　冨藤谷石村　下柵上蓮間村　行信村

美作國久米北條郡

北和氣村（勝間田）
副書村　佐周村　仁羽村　々百村　井安村　山宮村

高取村（勝間田）
※黒福吉ヶ原村　爲坂本町村　堂尾町村

大崎村（勝間田）
※金井原村　中力福新田村　吉西田村

河邊村（勝間田）
※國分寺村　日上瓜生原村　邊村

大井西村（坪井）
※坪井下村　申井上村　北上村

大井東村（坪井）
※宮部下村　中北下村

大倭村（坪井）
※南方中村　南方一色村　神代村

久米村（坪井）
※久米川南村　△宮尾氏家村

三保村（坪井）
※下打穴下下打穴中村　錦織村

打穴村（坪井）
打穴西村　※上打穴里村　上打穴北村　上村

倭文東村（坪井）
※桑下村　桑上村　福田下村　福田上村　戸脇村

倭文中村（坪井）
※油木北村　油木下村　油木上村　里公文村　上里公文村

倭文西村（坪井）
山手公文北村　山手公文南村　※中山手里村　中山手奥村

美作國久米南條郡

西川村（坪井）
※△通谷村　西坪和村　奥山手村

坪和村（坪井）
※中坪和歛村　東坪和村　中坪和谷村　中坪和上口村　小山村

大坪和村（坪井）
※大坪和西村　和田北村　大坪和東村　兩山寺村　角石祖境村

鶴田村（坪井）
※△和田南村　△角石谷村　三明寺村　角石歛村

弓削村（弓削）
※下弓削村　上弓削村　西山寺村　鹽之内村　羽出木村

豐岡村（弓削）
※原田尾村　越新金堀村

佐良山村（弓削）
大井口谷村　北方福島村　一中平※　△高福田尾村　皿尾村

福岡村（弓削）
※樽八出桁村　小金荒種押淵村　屋神山村

吉岡村（弓削）
※大戸下村　戸上村　定宗上村　山之上村　藤久小瀨木原村　栗瘤八角子神村

稻岡北村（弓削）
※小原村　西幸元村　賴元村　山之城村

稻岡南村（弓削）
※北庄里方村　北庄山手村　南庄村

龍川村（弓削）
※上二ヶ村　下二ヶ村　佛教寺　全間寺　泰山寺村

龍山村（弓削）
※中上　別下　歛歛所村

福渡村（弓削）
※△福渡村　川口村　神目下村　豐樂寺村

神目村（弓削）
※神目中村　上神目村　宮地村　下二ヶ山手村　峠京尾村　南畑村　安ヶ凪村

廣島縣

廣島市

尾長村　稻荷町　堀川町　東魚屋町　大手町一丁目
大須新開　下柳町　同二丁目
荒神町　金屋町　比治山下　研屋町　同三丁目
猿猴橋町　上本橋町　平田屋町　同四丁目
愛宕岩町　上柳町　三川町　鐵砲屋町　同七丁目
蟹屋町　轆轤町　竹屋町　新川場町　同八丁目
大須賀村　上流川町　竹屋村　中町　同九丁目
東新開　鐵砲町　白島東中町　下中町　猿樂町
皆實村　八丁堀町　同中町　西魚屋町　横工町
的場町　石見屋町　同西町　袋町　細工町
土手町　銀山町　同北町　小町　鳥屋町
臺屋町　東引御堂町　東白島町　紙屋町　天神町
松川町　胡子町　西白島町　鹽屋町　材木町
京橋町　針屋町　基町　尾道道　木挽町

安藝國安藝郡

本庄村（吳）　※苗代原村　※中島新町　元柳町
上瀨野村（海田市）　押込村　同四丁目　同三丁目
下瀨野村（海田市）　平谷村　水主町　猫屋町　左官町
牛田村（海田市）　川角村　吉島村　西大工町　鷹匠町
戸坂村（海田市）　塚本町　西寺町
堺町一丁目　鍛冶屋町　西引御堂町
同二丁目　油屋町　十日市町　西船入町
西九軒町　江波村

温品村（海田市）　府中村（海田市）　中野村（海田市）　畑賀村（海田市）　大屋村（吳）
船越村（海田市）　仁保島村（海田市）　△仁保島　海田市町（海田市）　△海田市　燒山村（吳）　△江田島　吉浦村（吳）
奥海田村（海田市）　坂村（海田市）　矢野村（海田市）　熊野村（吳）　和庄村（吳）
宮原村（吳）　莊山田村（吳）　江田島村（江田）

（以上廣島警察署）

警固屋村（瀬戸）
……

瀬戸島村（瀬戸）
△瀬戸島

渡子島村（瀬戸）
渡子島

倉橋島村（瀬戸）
△倉橋島

蒲刈島村（呉）
△蒲刈島

中山村（海田市）
※

矢賀村（海田市）
……

安藝國佐伯郡

古田村（廿日市）
※古山田村

草津村（廿日市）
※草津村
△庚午新開

五海市村（廿日市）
※五日市村
皆賀 老盤溜村

河内村（廿日市）
※上河内村
下河内村
上小深川村
下小深川村

八幡村（廿日市）
△寺田松利村
高井田村
※中和口地村
保井田村
倉重宅村
三坪非佐屋村
于同村
代方村

觀音村（廿日市）
※坪非佐屋
三倉重宅村
于同村
代方村

良村（廿日市）
※上平良村
下平良村

大竹村（大竹）
※大竹村
小島新開

油見村（大竹）
……

小方村（大竹）
※小方村
黒川村

栗谷村（大竹）
※大栗林村
小栗林村
後原村
奥谷尻村
和村

砂谷村（廿日市）
△※白砂村
伏谷村
葛原村

水内村（廿日市）
△和田村
下谷村
※參田村

上水内村（廿日市）
※多田村
△菅澤村

友原村（廿日市）
△※友田村
河津原村
永原村

三和村（廿日市）
※峠瀬村
松ヶ瀬村

四和村（廿日市）
※中飯栗
虫所山
道山村
栗栖村

三高村（江田）
※三吉村
高祖村

沖村（江田）
是長村
※畑
△岡大王村

大柄村（江田）
△※大原村
小古江村
大君村
柿浦村

己斐村（廿日市）
……

井口村（廿日市）
……

石内村（廿日市）
……

廿日市町（廿日市）
△廿日市

原村（廿日市）
……

宮内村（廿日市）
……

地御前村（廿日市）
……

大野村（大竹）
……

玖波村（大竹）
……

玖島村（廿日市）
……

木野村（大竹）
……

淺原村（廿日市）
……

長東村（祇園）
……

綠井村（祇園）
……

伴村（祇園）
△※伴大塚村

戸山村（祇園）
※阿吉山戸村

日浦村（可部）
※後山村
毛木村

安村（祇園）
※上相田村
高取村
樂寺村

大町村
須村

津田村（廿日市）
△

吉和村（廿日市）
△

嚴島町（廿日市）
△嚴島

高田村（江田）
……

中村（江田）
△

大野村（大竹）
……

鹿川村（江田）
……

津久茂村（江田）
……

深江村（江田）
……

飛渡瀬村（江田）
……

三篠村（祇園）
※楠打越新庄村

南下安村
北下安村
※祇園

東山本村
※西山本村

※申温井村
調子村

川内村（祇園）
……

山本村（祇園）
……

祇園村（祇園）
……

安藝國沼田郡

小河内村（可部）
……

久地村（祇園）
△

八木村（可部）
……

安藝國高宮郡

西原村（祇園）
※

東原村（祇園）
……

狩小川村（可部）
※狩留家村
上深川村
小河原村

福木村（可部）
※馬木村
△※福田村

深川村（可部）
※中深川村
下深川村
末光村
岩上村

中原村（可部）
※中上原島村
中野村

龜山村（可部）
※大勝木
四日市町
毛寺村
今井田村
綾ヶ谷村

| | 安藝國 | 高田郡 | 丹比村 | 三入村 | 三入村 | 三入村 | 可部町 | 可部町 | 可部町 | 可部町 | 大林村 | 飯室村 | 張村 | 鈴張村 | 八幡村 | 安藝山縣郡 | 吉田町 | 加計村 | 加計村 | 加計村

大野本郷村	豊田本田郷村	槻本梨郷村	川北本源郷村	乃美本郷村	竹仁本郷村	戸野本郷村	大河内郷村
～～～～	～～～～	～～～～	～～～～	～～～～	～～～～	～～～～	～～～～
△米平大	米小和	米椹大下上	米安鍛清	△米能別乃	米下上竹竹	米造守戸	△米河上中下
坂草村	田木村	草草梨具井井村村村	宿屋村	武村	美村	賀山野戸村	河河河河丙丙丙丙村村村村

大海原本郷村	佐木江（思）海村	小泉（思）海村	沼田東（思）海村	沼田西（思）海本村	長谷本谷郷村	高坂本郷村	
～～～～	～～～～	～～～～	～～～～	～～～～	～～～～	～～～～	
米浦高福崎村	米波能瀬地村	米總（思）上本郷村	丙末原江村	両末釜納末片本七名光山所辰島市寶村村村村村村村村村	米滋鉄小田下村村	異許土山小中林瓦山取野村村村村	

（三）（四）管轄警察署

北生口（瀬戸田）村	東生口（瀬戸田）村	南生口（瀬戸田）村	西生口（瀬戸田）村	瀬戸田町	西野（思）海村	大崎南（思）海村	久友御手洗村
～～～～	～～～～	～～～～	～～～～	～～～～	～～～～	～～～～	～～～～
米林向日原野村	米洲風田中村	△米御當麻寺原村	△米垂生日福水田村	△米澤瀬戸田村	米厚大明神方村	米明神石浦方村	米沖久比濱島村

△八郵便局　×八電信局　米八役所役場

吉名（行）原村	須波（思）海町村	田野浦（思）海村	南方（思）海村	本郷本村	船木本郷村	久本野本郷村	入野本郷村
～～～～	～～～～	～～～～	～～～～	～～～～	～～～～	～～～～	～～～～
	△思海村	△	南	△	△		
			村				

板城四日市村	下黒瀬（廣）村	中黒瀬（廣）村	上黒瀬四日市村	竹切原村	野路竹原村	郷田四日市村	乃美尾四日市村
～～～～	～～～～	～～～～	～～～～	～～～～	～～～～	～～～～	～～～～
△米福大馬小森國	△米肇津	大丸川上菅楢錦切市	米柳宗商	女丙原下赤中			
本澤永田	多山角田	保田原廣田飯	國近方	子平畑丙坂畑			
村村村村	村	村村村村村村村村	村村	村村村村村村			

東野（竹）原村	造賀（四）日市村	内海跡（竹）原村	東志和（四）日市村	西志和（四）日市村	川上（四）日市村	寺西（四）日市村	郷田（四）日市村
～～～～	～～～～	～～～～	～～～～	～～～～	～～～～	～～～～	～～～～
			米志和	米椛七冠輿則志	米正篠宗飯	△米西寺	△米郷田
			内	和	瀧力	條家	管口
			東	坂隈屋府西	吉田	東	村
			村村	村村村村村	村村村村村	村村	村村

郷原（廣）村	阿賀（廣）村	廣（廣）村	仁方（廣）村	川尻（竹）原村	内海（竹）原村	三津口（竹）原村	三津（竹）原町	竹原（竹）原町	下野（竹）原村
～～～～	～～～～	～～～～	～～～～	～～～～	～～～～	～～～～	～～～～	～～～～	～～～～
	△	△	△	△			△	△下	
							市		
							村		

下見（四）日市村	原（四）日市村	志和堀（四）日市村	熊野跡（四）日市村	吉川（四）日市村	次郎丸（四）日市村	四日市（四）日市村	御薗宇（四）日市村	下三永（四）日市村	
～～～～	～～～～	～～～～	～～～～	～～～～	～～～～	～～～～	～～～～	～～～～	
	△	△		△					

安藝國豐田郡

| | | |

福山町（福山）
- 福山西町
- 全長者町
- 全道三町
- 全神島町上市
- 全神島町中市
- 全神島町下市
- 全奈良屋町
- 全大工町
- 全醫者町
- 全中福町
- 全福徳町
- 全蘭町
- 全新船町
- ※全東町
- 全今町
- 全鍛冶屋町
- 全深津町
- 全桶屋町
- 全上魚屋町
- 全古吉津町
- 全下魚屋町
- 全胡町
- 全米屋町
- 全吉津町
- 全本大黒町
- 全府中町
- 全笠岡町

川口村（福山）
- ※多治米村
- ※川口村
- 新涯村

大津野村（福山）
- ※津ノ下村
- △大門村
- 野々濱村

市村（福山）

奈良津村（福山）

吉津村（福山）

木ノ庄村（福山）

本庄村（福山）

赤坂村（今津）
- 早戸村
- ※赤坂村

金江村（今津）
- 藥江村
- ※金見村

千年村（鞆）
- 常石村
- ※深草村
- 能登原村

三吉村（福山）
- △上山南村
- ※中山南村
- 下山南村

野上村（福山）

千田村（福山）
- 藪路村
- ※千坂田村

春日村（福山）
- ※浦上島村
- 吉田村
- 宇山村

坪生村（福山）

引野村（福山）

手城村（福山）

深津村（福山）

津之郷村（今津）
- ※津之郷村
- 加屋村

神村（今津）

鞆町（鞆）
- ※後地町
- △※鞆町

本郷村（今津）

東村（今津）

備後國沼隈郡

中津原村（福山）

森脇村（福山）
- ※

下岩成村（福山）

上岩成村（福山）

瀬戸村（今津）
- 長和村
- ※地頭分村
- 山北村

西村（今津）

今津村（今津）

柳津村（今津）

松長村（今津）

藤江村（今津）

浦崎村（今津）

百鳴村（鞆）

横島村（鞆）

田島村（鞆）

熊野村（鞆）

水呑村（鞆）
- ※

田尻村（鞆）

走鳴村（鞆）

郷分村（今津）

山手村（今津）
- ※

草戸村（今津）
- ※

神島村（今津）

佐波村（今津）

山波村（今津）

高須村（今津）
- ※

備後國安那郡

御野村（神邊）
- ※下御領村
- 平野村

湯田村（神邊）
- ※箱田村
- 湯野村

道上村（神邊）
- ※道上村
- 十九軒屋村
- 十三軒屋村

中條村（神邊）
- ※東中條村
- 西中條村
- 三谷村

山野村（神邊）
- ※山野川村
- 矢川村

廣瀬村（神邊）
- ※北山谷村
- 百谷村

加茂村（神邊）
- ※中野村
- ※上加茂村
- 八軒屋村
- 粟根村
- 芦原村

川南村（神邊）

川北村（神邊）

八尋村（神邊）

上竹田村（神邊）

下竹田村（神邊）
- ※

下加茂村（神邊）
- △※

法成寺村（神邊）

備後國蘆田郡

岩谷村（府中市）
- ※目上村
- 荒谷村
- 崎山村
- 父石村

河佐村（府中市）
- ※河面村
- 久佐村

常金丸村（府中市）
- ※金丸村
- ※常村

廣谷村（府中市）
- ※町本村
- 廣谷村
- 山村

國府村（府中市）
- ※中須村
- 府川村
- 木村

備後國品治郡

向永谷村 大橋村

府中市村（府中市）△
出口村（府中市）
藤尾村（府中市）
行縢村（府中市）
桑木村（府中市）
木野山村（府中市）※△
阿字村（府中市）

福相村（戸田）※相方村 福田村
有磨村（府中市）※柞磨村 上有地村 下有地村
栗生村（府中市）※土生村 栗柄村

備後國神石郡

萬能倉村（戸田）
中島村（戸田）
倉光村（戸田）※
江良村（戸田）
坊寺村（戸田）
新市村（戸田）
服部村（戸田）※助元村 新山村 服部永谷村
網引村（戸田）雨木村 服部本郷村 下安井村 ※宮内村 上安井村
戸田村（戸田）近田村 △※戸手村
宣山村（戸田）※今岡村 上山守村 下山守村

上野村（油木）
花濟村（油木）
近田村（油木）※
李村（油木）
上豐松村（油木）
永渡村（油木）※相野渡村
新坂村（油木）※三坂村 免坂村
油木村（油木）△※油木村
來見村（油木）坂瀬川村 安時村 ※井關村 大矢村 △※油木村 安田村

高光村（油木）※
古川村（油木）
下豐松村（油木）
有木村（油木）
中平村（油木）※
笹尾村（油木）
阿下村（油木）
小畑村（油木）△※
上村（油木）

福永村（油木）△
木屋村（油木）
草木村（油木）
牧村（油木）※
田頭村（油木）

稻草村（油木）△※
下領家村（油木）

常光村（油木）
龜石村（油木）※

知和村（油木）
安田村（油木）
太郎丸村（油木）※
拔湯村（油木）
有田村（油木）

福田村（上下）△
梶田村（上下）
西野村（上下）
本鄉村（上下）※

小野村（油木）

佐倉村（上下）
井永村（上下）
永永村（上下）

上下村（上下）△

備後國甲奴郡

矢野村（上下）※矢多田村

木津和村（油木）△
高蓋村（油木）※
父木野村（油木）
光末村（油木）
光信村（油木）

備後國三次郡

板木村（三次）※羽出庭村 △大力谷村 上板木村 下板木村 福田村
川地村（三次）上川立村 下川立村 上志和地村 ※下志和地村
酒河村（三次）※東酒屋村 西酒屋村 青河村
八次村（三次）南畑敷村 ※島敷 四拾貫村 後山村
河內村（三次）※小文山村 西河內村 穴笠村 東河內村
黑目村（上下）日下村 三原村 家村 吉田村 茨田村 種村
五ケ村（上下）
龍谷村（上）
上領家村（上）
中領家村（上下）

備後國三郡

君田村（三次）
- 西入君村
- △※東入君村
- 藤兼石原村

布野村（三次）
- ※上布野村
- ※下布戸村
- 河内村
- △横谷村

作木村（三次）
- 大光村
- 島守村
- 岡崎三川村
- 西野村
- 大津村
- 伊賀和志村
- 森山西村
- 森山中村
- 森山東村
- 香淀村
- 門田村
- 大作木村
- ※下作木村

原村（三次）

三次町（三次）
- △

備後國三郡

神杉村（三良坂）
- ※高杉村
- 江田川ノ内村
- 廻神村

川西村（三良坂）
- △※三若村
- 有原村
- 上石原村
- 海渡井村

田幸村（三良坂）
- ※大田幸村
- 小田幸村
- 志幸村
- 木乘村

三良坂村（三良坂）
- △※三良坂村
- 長田村
- 利田村
- 岡田村

吉舎村（三良坂）
- △※吉舎村
- 矢井村
- 海田原村
- 三玉村
- 敷地村
- 矢野村
- 安田村

備後國奴可郡

八幡村（三良坂）
- ※丸田村
- 檜吉舎川ノ内村
- 辻村
- 清雲綱村

和田村（三良坂）
- ※向和村
- 江田知瀬村

栗原村（三良坂）
- 灰塚原村
- ※仁大谷村
- 光賀清村

東城村（東城）
- ※△東城町
- 川西東代村
- 川福戸宇村

帝釋村（西城）
- ※未終波村
- 始中山村
- 宇山村

八幡村（東城）
- ※△川島村
- 保田村
- 森村

田森村（東城）
- 田黒村
- 菅受原村
- ※粟田村
- 竹森村

小奴可村（東城）
- △小奴可谷村
- ※加内堀原村
- 塘千鳥村
- 小串村

八鉾村（東城）
- ※小油木原村
- 鳥野村
- 中八熊野村
- 大屋野村
- 三坂村
- 高尾村

美古登村（西城）
- ※中野村
- 八熊野村
- 大屋野村
- 熊屋野村
- 道屋野村

西城村（西城）
- △※西城町
- 入栗江村
- 平栗子村
- 大佐村

久代村（東城）

備後國三上郡

庄原村（庄原）
- ※△庄原村
- 川手村
- 宮内村
- 永末村

高村（庄原）
- ※高川西村
- 小用村
- 大久保村

本村（庄原）
- ※本上谷村

敷信村（庄原）
- ※板橋庄村
- 新是松村

備後國惠蘇郡

峯田村（庄原）
- ※峯春田村

比和村（庄原、新市）
- ※△比和村
- 森脇村
- 木屋原村
- 三河内村（以上庄原）
- 古頃村（新市）
- ※△新市村

高野山村（新市）
- 上湯川村
- 和南原村
- 南門田村
- 中奥門田村
- 下大門田村
- 岡田戸内村
- 高上里原村

口北村（新市）
- ※向泉村
- 大月竹地谷村
- △宮内村

口南村（新市）
- ※永金田村
- 常定村
- 湯木村

山内北村（庄原）
- ※川北村
- 濁川村
- 門田村

山内東村（庄原）
- ※三日市村
- 上原郷村
- 下戸原村
- 田原村
- 市村

山内西村（庄原、新市）
- 殿垣内村
- 本郷村
- 引戸村
- △尾入木村
- ※上下村（以上庄原）
- 茂越村
- 高水越村（以上新市）

秋田縣

秋田市

- 秋田　東根小屋町
- 仝　西根小屋上町
- 仝　西根小屋中町
- 仝　西根小屋末町
- 仝　長野町
- 仝　上中城町
- 仝　下中城町
- 仝　土手谷地町
- 仝　中谷地町
- ※仝　土手長町中丁
- 仝　土手長町中横丁
- 仝　土手長町末丁
- 仝　長町
- 仝　上長町
- 仝　中長町
- 仝　古川堀端町
- 仝　龜ノ丁堀反町
- 仝　龜ノ丁東土手町
- 仝　龜ノ丁上町
- 仝　龜ノ丁末町

全龜ノ丁南土手町
全龜ノ丁西土手町
全龜ノ丁虎口
全龜ノ丁西土手町末町
全龜ノ丁虎口堀端新町
全手形本新町
全手形谷地町上丁
全手形谷地町下丁
全手形新町上丁
全手形新町下丁
全手形堀端町
全手形休下町
全手形東新町
全手形西新町
全手形上町
全保戸野愛宕町
全保戸野愛宕町西丁
全保戸野八丁新町上丁
全保戸野八丁新町下丁
全保戸野川端町

全保戸野本町
全保戸野中町
全保戸野川端後町
全保戸野表諏訪町上丁
全保戸野表諏訪町下丁
全保戸野諏訪町
全保戸野新町
全保戸野新橋町
全保戸野金砂町
全保戸野表鐵砲町
全保戸野南鐵砲町
全保戸野北鐵砲町
全花舘町
全上中島本町
全上中島中町
全上中島土手町
全新中島本町
秋田新中島末町
全新中島土手町
全鷹匠町

全北ノ丸新町
全臺所町
全龜ノ丁新町
全龜ノ丁本新町
全龜ノ丁堀端新町
田町
全長野下堀端町
全長野下新町南丁
全長野下新町東丁
長野下新町南横丁
長野下新町末南丁
全築地東上丁
全築地北町
全築地窪町
全築地四ッ辻
全築地南横町
全築地上本町
全築地下本町
全築地中町

全築地西町
全築地下東町
全檜山上本町
全檜山中丁
全檜山本町下丁
全檜山本新町上丁
全檜山本新町下丁
全檜山虎口新町
檜山虎口外張新町
全檜山本横町
全檜山古川新町
全檜山南新町上丁
全檜山南新町下丁
全檜山升取町
全檜山登町
全檜山三枚橋
全檜山末無町
全檜山笊町
全檜山醫王院前町
全檜山牛島橋通町

全檜山下濱町
全新大工町
全寺町
全本町四丁目
全川端四丁目
全本町五丁目
全本町六丁目
全川端上五丁目
全川端下五丁目
全横町
全船大工町
全豐島町
全十人衆町
全八日町
全下肴町
全鐵砲町
全誓願寺門前町
全四拾間堀町
全馬喰町

全上鍛冶町
全下鍛冶町
全城町
全新城町
全室町
全四拾間堀川端町
全鍛冶町上川端町
全鍛冶町下川端町

全檜山餌刺町
檜山九郎兵衛殿町
檜山入川橋通登町
全拾間町
全米澤町
全追回町
全大町三丁
全川端三丁

全上通町
全中通町
全上肴町
全茶町菊ノ丁
全茶町扇ノ丁
全茶町梅ノ丁
全田中町
全柳町

全上龜ノ丁
全下龜ノ丁
全大工町
全上米町二丁
全下米町二丁
全龜ノ丁外張南新町
全上川口

全中川口
全川口新町
全本渡町
全川口上裏町
全川口下裏町
全酒田町
（以上秋田警察署）

羽後國南秋田郡

川尻村（秋田）
寺内村（土崎 秋田）
廣山田村（秋田）
太平村（秋田）

※寺内村（土崎）（八橋 秋田）
※廣面村 蛇野町 柳田村 檜山
中關村 寺庭村 黒澤村 谷田村 八目長崎村

土崎港町（土崎）

※飯島村（飯田 秋田）

全永覺町 全加賀町 全稻荷町 全小鴨町 ※全肴町 全森町 全新町 全愛宕町 全新柳町 全清水町 全本山町 全旭町 全一騎町 全古川町 全相染新田村

上旭川村（秋田）
下旭川村（秋田）
外旭川村（秋田）

※添川村 山別村 仁井
手形村 泉野 ※保戸野村
※神田村 柳八橋 岡笹口村

新藤田村 濁川村 西村

下新城村（秋田）
上新城村（秋田）

※笠岡村 中野村 長岡
小友村 崎村 青田村 岩城村
※五十丁村 小中又山村 白山多野村 保ノ里村 湯名坂村 石道川
片田村 吉田村 小泉村 鳴崎村

土崎湊御藏町 全御藏町 全新城町 全上酒田町 全下酒田町

金足村（秋田）
高岡村 黒川村 岩瀬村 下刈 八丁目 浦山村 乱橋村 堀内村

大久保村（飯田川）

飯田川村（飯田川）
下虻川村 和田妹川村 飯塚村 金山村

豊河村（飯田川）
船橋村 上虻川村 岡井戸村 槻木村 毛龍田村

下井河村（飯田川）
濱井川村 小竹花村 北川尻村 坂本村 今戸村

黒坪村 八田大倉村 保野子村 寺澤村

上井河村（飯田川）
赤澤村 井内村 大参村 宇治木村 蕪田村

大川村（飯田川）
大谷地中村 下樋口村 西野崎村 石崎村

一日市村（五十目）
眞坂村 浦大町村 浦横町村 夜叉袋村

面潟村（五十目）
小池村 野田崎村 川崎村

五十目村（五十目）
上樋口村 久保崎村 越村

馬川村（五十目）
高館村

馬場目村（五十目）

富津内村（五十目）
中津又村 富田村 下山内村

内川村（五十目）
淺見内村 小倉ノ又村 湯ノ土村 黒土村

天王村（船越、秋田）
典農崎村 大（小字追分ハ秋田）村

船越村（船越）

拂戸村（船越）
拂戸村 福川村

脇本村（船越）
脇本村 出谷村 富永村 浦田村 樽澤村 百川村

船川村（船越）
金比詰村 仁井山村 船川村 女川村 埴川村

南磯分村（船越）
椿村 臺島村 双六村 小濱村 本山門前村 南平澤村

戸賀村（船越）
戸賀村 濱鹽谷村 濱鹽加茂青砂村

北磯分村（船越）
北浦村 北浦表町 眞山川村 相安寺村 野水口村 湯本村 西黒澤村 畠村

男鹿中村（船越）
瀧川村 中間口村 濱間口村 山町村

五里合村（船越）
鯖川村 箱井村 琴川村 神谷村 中村

羽後國北秋田郡

淵西村（船越）
鵜木村 角間崎村 松木澤村 本内村 野石村 福米澤村

鷹巣村（鷹巣）

榮村（鷹巣）

坊澤村（鷹巣）

七坐村（鷹巣）
黒澤山村 前山村 今泉村 小繋村 廊生村

綴子村（鷹巣）

早口村（鷹巣）
早口村 長坂村 外川原村

山瀬村（大館）
山田村 岩瀬村

下川沿村（大館）
片山村 餅田村 立花村 口村

上川沿村（大館）
山田村 餌釣村 根下戸村 小館花村 池内村

大館町（大館）
東大館町 西大館町

長木村（大館）
東茂内村 柄澤村 雪澤村

釋迦内村（大館）
釋迦内村 松木村 松峯村 沼館村 函八雷村

花岡村（大館）
白澤村

矢立村（大館）
粕田村 橋桁村 長走村

扇田村（扇田）

十二所町（扇田）
十二所町 道目木村 葛原村 猿間村 輕井澤村 曲田村

大葛村（扇田）

東館村（扇田）
獨鈷村 新館村 咲噌内村 中野村

西館村（扇田）
笹館村 谷地中村 片貝村 小坪澤村 八木橋村 遠子村 白澤水澤村

二井田村（扇田）
二井田村 本宮村 下川原村 比内前田村 杉澤村 大子内村

眞中村（扇田）
赤石村 板澤村 大披村 小袴村 櫃崎村 出川村

澤口村（鷹巣）
中屋敷村 脇神村 小森村

七日市村（鷹巣）

米内澤村（米内澤）
米内澤村 本城村 浦田村

大野村（米内澤）
上杉村 下杉村 川井村 道城村

（九十二百五）

雄川（能代）	村	米△水	外内小泉	米	磐梯須賀岐	米	太良鑛澤山
村	田	沢	來愛宕萩手入	米	生田合	米	灰毛
村	田	坂	形谷川	米	内	米	大粕
村	田	畑石	米	内盤	米	梅	米
村	田	東	米	内常	米	梅	米
村	田	坂	米	内天	米	梅	米
村	田	東	米	内

下浅（雄勝郡）村 | 道川（雄勝郡）村 | 院内（雄勝郡）村 | 大正寺（雄勝郡）村

下浅村 | 道川村 | 院内村 | 大正寺村

下浅村：※羽後線 川根 | 道川：※△内 君道跡二 村 | 院内：※△新 羽後線 小中 栗野目 田代 村 | 大正寺：※△新 羽後線 小中 栗野目 田代

| | | |

秋田 羽後 雄勝（……）八管轄警察署 ※八役所役場 △八郵便局 ×八電信局

福地村（淺舞）
※深井村形
南
常野村
西
道地村
柏木村

里見村（淺舞）
※東里村
樽見内村
砂子田村
造山

沼館村（淺舞）
※沼舘村
△今宿村
二井山村
矢神村
會塚村

八澤木村（角間川）
※八澤木村
上溝部村
坂猿田村

大森村（角間川）
△

館合村（淺舞）
※薄井村
宮田村

阿氣村（角間川）

羽後國雄勝郡

田根森村（角間川）
※田根森村
八柏村

旭村（横手）
※赤坂村
三本柳村
赤川村
猪岡村
清水町新田村
塚堀村

淺倉村（横手）
※陸静町
成村
杉目村
杉澤村
八幡村

境町村（横手）
※上境村
下上八丁村
八丁村

黒川村（角間川）
※黒川村
百万刈村

角間川村（角間川）
△

角間川西村（角間川）
※袴形村
板井田村
十日町村

湯澤町（湯澤）

辨天村（湯澤）
※森杉澤新所村
杉二井田村
角間村

幡野村（湯澤）
※金倉谷村
八幡村
柳田村

岩崎村（湯澤）
※岩崎村
成澤村

東成瀬村（湯澤）
※田子内村
岩井川村
椿川村

西成瀬村（湯澤）
※猿毛内村
吉野村
湯ノ淺村
熊面村

駒形村（湯澤）
△東福寺村
※八波村
三戸又村
大門村
大倉村

川連村（湯澤）
※川連村
大舘村

三梨村（湯澤）
※三梨村
宮田村
飯田村

稻庭村（湯澤）
△

皆瀬村（湯澤）
※川向村
島等村

三關村（湯澤）
※關口村
上關村
下關村

須川村（横堀）
※相川村
酒井村
高松村
宇留院内村

小野村（横堀）
※小野村
楽ケ崎村
泉澤村

横堀村（横堀）
△横堀寺村
澤村

秋ノ宮村（横堀）
※中川役内村
井村

秋田 陸中 鹿角 鳥取 鳥取（……）八管轄警察署 ※八役所役場 △八郵便局 ×八電信局

鳥取縣

鳥取市

上町 掛出町
中町 大工町頭
御弓町 寺町
大榎町 吉方町
庖丁人町 元大工町

東町 栗谷町
※西町 江崎町
湯所町 馬場町

上魚町
中町 片原三丁
御弓町 豆腐町
大榎町 鹿野町
庖丁人町 下魚町

西馬音内村（西馬音内）
※西馬音内村
△大戸舞村
床田澤村
鹿内村

三輪村（西馬音内）
※杉員澤村
※赤袴村
大久保村
野中村

山田村（湯澤）
※山石塚村
深堀村
松岡村

院内村（横堀）
上院内村
※下院内村
△院内銀山町

元西馬音内村（西馬音内）
※西馬音内堀回
飯澤村

新成村（西馬音内）
※足田村
郡山
高尾田村
島田新田村
糠塚村

明治村（西馬音内）
※新堀町
排体村
林崎村
水澤村
大

田代村（西馬音内）
※田上到米村
輕井澤村

陸中國鹿角郡

仙道村（西馬音内）
※下仙道村
上仙道村
中仙道村

花輪町（花輪）
△花輪村

尾去澤村（花輪）
尾去澤村
※尾去澤鑛山
三ッ矢澤村

宮川村（花輪）
※宮麓村
長谷川村

曙村（花輪）
※長井田村
松谷村

柴平村（花輪）
※柴内村
平元村

毛馬内町（毛馬内）
△毛馬内村
岡田村
瀬田石村

錦木村（毛馬内）
※錦木村
末廣村

七瀧村（毛馬内）
※荒山根村
大向村
地谷村

小坂村（毛馬内）
※小坂鑛山村
小坂村

大湯村（毛馬内）
※大湯村
△草木村

新比宮村 岩 | 本庄村 岩 | 大岩井村 岩 | 服部村 岩 | 元鹽見村 岩 | 志保見村 岩 | 因幡國岩井郡
鳥取 | 因幡 | 岩井郡
本若鍛冶町 | 櫻町 | 四丁目 | 吉方湯川 | 新茶屋町 | 立川町 | 魚町 | 元町 | 下町
鳥取 | 因幡
古美濃部村 | 西中東大大小路 | 叡山大権現 | 高恩河新本太郎 | 墨荒院長畠岩 | 高恩河新本太郎 | 粟嶌箭穴 | 南藏申久左

隼村（若櫻）
上野村　△※郡家村　福井村　見槻中村　西見谷村　志子部村

安部村（若櫻）
※安井宿　新興寺村　小別府村　日下部村

逢郷村（若櫻）
※德丸枝村　南島村

登米村（若櫻）
※富北山村　日用田村　志呂谷村　中稗横地村　横妻鹿野村　※才茂田代村　東皆原村

八束村（若櫻）

小畑村（若櫻）
岩鍛冶屋村　三浦口村　三山口村　清德村　茂谷村　奥野谷村　佐崎村　柿原村

若櫻村（若櫻）
※若倉村　高野村　櫻宿村

赤松村（若櫻）
赤來見野松村　諸鹿屋堂羅井村　淺見鹿野村

菅野村（若櫻）
※大岸野村　糸根白見村　不根香田村　長砂原村　湯見村　溜茗荷谷村　春米村　須賀屋川村　吉岩登村

池田村（若櫻）
中大野原村　小舟折村　落

上私都村（鳥取）
姫路路村　明岩邊村　山志谷村　麻生地村　福野町村

中私都村（鳥取）
※市覺王寺村　下津黒崎村　別府村　篠波村

下私都村（鳥取）
花路原村　延命寺上坪村　※大山上峯寺村　下山田村

因幡國智頭郡

大村（用瀬）
※鷹赤狩波村　※美成村　源太村

用瀬村（用瀬）
※用瀬宿　△別府村　金屋原村　川樟中原村　宮藏波村　江屋住村　安奥村　古家用瀬村

社村（用瀬）

上佐治村（用瀬）
※加畑園村　福茂村　春谷村　河本際村　錄戸村　尾村　中村　行原村

中佐治村（用瀬）
※加瀬木山村　高津野村

口佐治村（用瀬）
※古津無村　森井市村　大坪村　小葛刈谷原村

智頭村（智頭）
市瀬宿村　※智南方村　△頭宿村　岩坂神原村　中惣田地村　波新見村　口波多村　口波多村　宇宇波村

富澤村（智頭）
篠毛谷坂村　※大西野内村　尾西谷見村　中福原驛村　駒福原宿村　大蘆津村　八蘆河谷村

大内村（智頭）

山郷村（智頭）

虫井村（智頭）

中田村（智頭）
山田根村　三穗木見原村　※埴橫田師村

那岐村（智頭）
三慶吉村　大屋所村　早瀨村　鹿野村　員原宿村　※興本春村　※野原村　東宇塚村　西宇津村　河原村

吉岡村（吉岡）
※吉妙德寺村　雙六矯村　矢洞谷村　瀨洞田藏村　長柄村

大郷村（吉岡）
※金松原村　及澤村　六田村　大福井村

末恒村（吉岡）
※伏野津村　三海津村　内見村　小澤中村　内海村　御熊村

湖山村（吉岡）

賀露村（吉岡）

千代水村（吉岡）
※秋江津村　安長里村　吉稻隈村　南晩隈村

海德村（吉岡）
※古德尾村　菖蒲部村　服寺村

蒲野部村（吉岡）
水高村　北高村

有富東縄村（吉岡）
今在家村　篠坂村

福富村（吉岡）
※中有富路村

美穗村（吉岡）
下咏野村　※朝月咏野村　上生村　竹向國安村　源太村

松保村（吉岡）
三山口村　瓦田村　高住村　桂見村　布勢村　足山村

豐實村（吉岡）
※野大坂村　島谷村　宮段村　下塚村

明治村（吉岡）
※上細見村　尾崎原村　段村　上松槇上村　槇河内村

穗治村（吉岡）

岩坪村（河原）

砂見村（河原）
※下砂見村　中砂見村　上砂見村

大和村（河原）
橫枕村　玉津村　倭支村　※長赤子谷村　赤子田村　猪

因幡國高草郡

倉吉町

倉吉（くらよし）

繞橋（まきはし）　三日市（みかいち）

伯耆國久米郡

泊（とまり）

橋津（はしづ）

△米

学原園　宿

村村

下大江村

富（とみ）

海（うみ）

米

飯河（いいがわ）　國府（こくふ）　上神（かみかん）　東福（とうふく）　新研（しんとぎ）　堺（さかい）　流仲（ながれなか）　東（ひがし）

町（まち）　町（まち）　町（まち）　町（まち）　町（まち）　町（まち）　町（まち）　町（まち）　町（まち）　町（まち）

戸谷（とだに）　原（はら）　三（さん）　瀬（せ）　中（なか）　峰（みね）　堂前（どうまえ）　倉（くら）　吉（よし）　屋二（やにけ）　神ノ（かみの）

丁（ちょう）　丁（ちょう）　丁（ちょう）　丁（ちょう）　丁（ちょう）　丁（ちょう）　丁（ちょう）　丁（ちょう）　丁（ちょう）　丁（ちょう）

村（むら）　村（むら）　村（むら）　村（むら）　村（むら）　村（むら）　村（むら）　村（むら）　村（むら）　村（むら）

米

野米小福明今堀（のごめこふくあけいまぼり）　赤字（あかじ）　△米橋上（はしかみ）　南上下光（みなみかみしもひかり）　綾浪（あやなみ）　橋上（はしかみ）　野羽城佐門長（のばねじょうさもんちょう）

村村　村村　村村　村村　村村　村村　村村　村村　村村　村村

落富泉原高西（おちとみいずみはらたかにし）　池野津（いけのつ）　津（つ）　谷津浪津（たにつなみつ）　村村津（むらむらつ）　村村村村村村（むらむらむらむらむらむら）　村村村村村村（むらむらむらむらむらむら）　村村村村村村（むらむらむらむらむらむら）　原地塩石方内津（はらちしおいしかたうちつ）　花乙見田辻和田（はなおとみたつじわだ）

米

山郡（やまごおり）　△米麓（ふもと）　矢（や）　南（みなみ）　上（かみ）　久（く）

村村　村村　村村　村村　村村　村村

日家（ひのいえ）　金（かね）　泰松大安（たいまつおおやす）　久河鳥歩（くがわとりあるき）　橋（はし）　橋（はし）　橋（はし）　橋（はし）

宿（やど）　寺原居（てらはらい）　村村（むらむら）　村村（むらむら）　津（つ）　津（つ）　津（つ）　津（つ）

村村　村村　村村　村村　村村　村村

野米小福明今堀（のごめこふくあけいまぼり）　赤字（あかじ）　△米橋上（はしかみ）　南上下光（みなみかみしもひかり）　綾浪（あやなみ）　橋上（はしかみ）　野羽城佐門長（のばねじょうさもんちょう）

村村　村村　村村　村村　村村　村村　村村　村村　村村　村村

落富泉原高西（おちとみいずみはらたかにし）　池野津（いけのつ）　津（つ）　谷津浪津（たにつなみつ）　村村津（むらむらつ）　村村村村村村（むらむらむらむらむらむら）　村村村村村村（むらむらむらむらむらむら）　村村村村村村（むらむらむらむらむらむら）　原地塩石方内津（はらちしおいしかたうちつ）　花乙見田辻和田（はなおとみたつじわだ）

米

山郡（やまごおり）　△米麓（ふもと）　矢（や）　南（みなみ）　上（かみ）　久（く）

村村　村村　村村　村村　村村　村村

日家（ひのいえ）　金（かね）　泰松大安（たいまつおおやす）　久河鳥歩（くがわとりあるき）　橋（はし）　橋（はし）　橋（はし）　橋（はし）

宿（やど）　寺原居（てらはらい）　村村（むらむら）　村村（むらむら）　津（つ）　津（つ）　津（つ）　津（つ）

村村　村村　村村　村村　村村　村村

米

野米小福明今堀（のごめこふくあけいまぼり）　赤字（あかじ）　△米橋上（はしかみ）　南上下光（みなみかみしもひかり）　綾浪（あやなみ）　橋上（はしかみ）　野羽城佐門長（のばねじょうさもんちょう）

村村　村村　村村　村村　村村　村村　村村　村村　村村　村村

落富泉原高西（おちとみいずみはらたかにし）　池野津（いけのつ）　津（つ）　谷津浪津（たにつなみつ）　村村津（むらむらつ）　村村村村村村（むらむらむらむらむらむら）　村村村村村村（むらむらむらむらむらむら）　村村村村村村（むらむらむらむらむらむら）　原地塩石方内津（はらちしおいしかたうちつ）　花乙見田辻和田（はなおとみたつじわだ）

米

山郡（やまごおり）　△米麓（ふもと）　矢（や）　南（みなみ）　上（かみ）　久（く）

村村　村村　村村　村村　村村　村村

日家（ひのいえ）　金（かね）　泰松大安（たいまつおおやす）　久河鳥歩（くがわとりあるき）　橋（はし）　橋（はし）　橋（はし）　橋（はし）

宿（やど）　寺原居（てらはらい）　村村（むらむら）　村村（むらむら）　津（つ）　津（つ）　津（つ）　津（つ）

村村　村村　村村　村村　村村　村村

鳥取								
安八田村	以西八橋村	保永八橋村	勝八田橋村	赤崎八橋村	八穂八橋村			
※尾光八湯梅筮	※大山高嘗竹	佐中太一	※出勝西	△※赤別松	丸保儀田笠			
張幡坂田津	夂川岡木内	崎垣	上田宮	所谷崎尾	万聽見			
村村村村村村	村村村村村村	村村村	村村村	村村宿	村村村村村			
伯耆國汗入郡	泥江町	守田川江村	高麗江村					
退石橋八東羽田	※申嘗本西福福	△※淀西	守田川江村	高麗江村				
休井口重積非	非西繁宮尾轍井	原江	※稲高申嘗本西福福					
村村村村村村	村村村村村村村	村宿	安今保平上稲					
※下赤御田	御來屋江村	庄淀内江村	所淀子江村					
甲坂崎申	名淀和江村	高森押古大當	※清野申神平唐上福國末未所	※長庄妻當				
村村村村	※名門加	御來屋	田畑平堂	原田高原木王野尾信吉長子	田田木岡			
大淀山江村	佐坊	宿	村村村村村村村村村村村村	村村村村				
※赤平宮大飯豐前今	光淀德江村	大淀山江村	醸額	前波和屋				
松内山戸房在家	※西東小倉豐	※赤平宮大飯豐前今	村村	村村村村				
村村村村村村	村村村村	松内山戸房在家						
※龜岩下上西東高尾尾	八橋村	※龜岩下上西東高尾尾						
谷坪種種尾尾	※八橋村	谷坪種種尾尾						
村村村村村村	村村村村村村	村村村村村村						

島取								
伯耆國會見郡	北倉谷倉吉村	三森大申長幹澤杉志福福	※尾伯書					
米子下上	河野谷谷谷野津本富田							
來部家	村村村村村村村村村村村村村村							
村村村村村村	灘倉手吉村	光勘美三下森杉	※龜岩下上西東高尾尾	八橋				
和不六國秋國福模黑	津谷勳別北穴尾上寺	福殷掘立上大						
入谷府喜寺	所面澤原神谷	穗若波見立						
村村村村村村村村村村村村村村	村村村村村村村村村村村村村村	村村村村村村						
伯耆國汗入郡	上倉灘吉村	嚴駄米國下	穴大					
退石橋八東羽田	城寺	經田谷申	墓塚					
休井口重積非	村村村村村村	村村						
村村村村村村	下八鄉村橋村	光淀德江村	上倉灘吉村	嚴駄米國下	穴大			
伯耆國會見郡	八橋村	城寺	經田谷申	墓塚				
村村村村村村	村村村村村村	村村						
安八田村	西倉志吉村	福倉米吉村	八橋村	金下上伊伊	伊勢崎橋村	市八勢橋村	逢八東橋村	由八瓦橋村
米子上下	河屬服今	和不六國秋國福模黑	三森大申長幹澤杉志福福	尾				
來來福福	來部家	入谷府喜寺	河野谷谷谷野津本富田					
村村村村村	村村村村村	村村村村村村村村村村村村村村	村村村村村村村村村村村村村村	八橋				
上倉北條吉村	中倉北條吉村	下倉北條吉村	灘倉手吉村					
新井下古小串	※國江	田北島米土曲松下弓	津谷勳別北穴尾上寺	福殷掘立上大				
手古川	田江	坂北	井尾	里下	神神原	原	所面澤原神谷	穗若波見立
畑川澤	村村村村村村村村村村村村村村	村村村村村村村村村村村村村村	村村村村村村					
村村村村村村	倉八鄉村橋村	古市八庄杉橋村	光淀德江村	上倉灘吉村	嚴駄米國下	穴大		
金下上	伊伊	大妻由	西東六瀧	穗西原島	城寺	經田谷申	墓塚	
伊伊	勢勢	谷波瓦	園園尾戶	蠻	波波			
村村村	村村村	村村宿	村村村村	村村村村村村村村村村村村村村	村村			
倉公山大福野	野中三	別古矢宮八杉法	光勘美三下森杉	龜岩下上西東高尾尾				
井津本	宮長下墓田	反地万	好	好保江	谷坪種種尾尾			
村村村村村村	村村村村村村村村	村村村村村村村村村村村村村村	村村村村村村村村村村村村村村	村村村村村村				

大栄村（米）　櫛田村（米）　尚徳村（米）　五千石村（米）　賀野（米）
倉吉町（米）　赤崎村（米）　上一木村（米）　福万村（米）　野口（米）
今富村（米）　吉津村（米）　赤碕村（米）　下市村（米）　
本木村（米）　会見村（米）　新印村（米）　古高村（米）　
二本木村（米）　本木村（米）　手部村（米）　豊島村（米）　
今在家村（米）　岡津村（米）　一木村（米）　本東村（米）　
飛吉村（米）　滝谷村（米）　上一木村（米）　八幡村（米）　
諸村（米）　屋敷村（米）　赤碕村（米）　市場村（米）　
今泉村（米）　屋敷村（米）　赤碕村（米）　鶴池村（米）
小谷村（米）　屋敷村（米）　赤碕村（米）　朝金（米）
町畑野村（米）　屋敷村（米）　赤碕村（米）　御井（米）
本宮村（米）　谷村（米）　赤碕村（米）　高塚（米）
米原村（米）　細見村（米）　赤碕村（米）　遠吉押（米）

（五十四百五）

普段村（米）　印賀村（米）　黒坂村（米）　野口（米）
黒澤村（米）　黒坂村（米）　黒福村（米）　上部村（米）
管村（米）　黒坂村（米）　黒福村（米）　二部村（米）
菅原村（米）　△米印賀村（米）　△米黒坂村（米）　△米二部村（米）
菅村（米）　拆塚村（米）　小下中久村（米）　福上村（米）
澤村（米）　拆塚村（米）　△米黒坂村（米）　長會村（米）
菅村（米）　拆塚村（米）　△米黒坂村（米）　河内村（米）
菅村（米）　拆塚村（米）　△米黒坂村（米）　△米二部村（米）
菅村（米）　拆塚村（米）　△米黒坂村（米）　杉原村（米）
菅村（米）　拆塚村（米）　△米黒坂村（米）　村村（米）
菅村（米）　拆塚村（米）　△米黒坂村（米）　村村（米）
菅村（米）　拆塚村（米）　△米黒坂村（米）　村村（米）
菅村（米）　拆塚村（米）　△米黒坂村（米）　村村（米）
菅村（米）　拆塚村（米）　△米黒坂村（米）　村村（米）

福万村（米）　石見村（米）　醍内村（米）　多里村（米）　山上村（米）　岡畑村（米）
福原村（米）　石見村（米）　醍醐

山口縣

赤間関市

壇ノ浦町　外濱町　阿彌陀寺町　中ノ町

西ノ端町　赤間町　稲荷町　裏町

奥小路町　田中町　東南部町　岬ノ観音崎町　西細工町

竹崎町　長西町　南部町　江入町　豊前田町　茶山町

今浦町　新地町　關後地町　伊崎町　（以上赤間關警察署）

渡村（黒坂）

※本郷　小原村　奥別所村　榎下市村　津地榎村　野田原村　舟津村　安原村　三土繩村　秋谷村　門濁村　△板井原宿　金高尾持村　△※根雨宿

安井村（黒坂）

眞住村（黒坂）

根雨村（黒坂）

神奈川村（溝口）

※武庫野村　侯洲河崎村　下安井村　△※江尾宿　小江尾村　久連村　佐川原村　柿原村　御机屋村　下美用澤村　助谷村　杉谷村　※宮内村

江尾村（溝口）

米澤村（溝口）

金岩村（溝口）

大倉村　上野村　長山江川村　大川宿村　△※溝口原村　谷村　※中莊村　父祖原村　古宇市村　白根雨原村　宮内村　金屋谷村　岩立村

溝口村（溝口）

榮村（溝口）

旭村（溝口）

米原村（溝口）

大河原村　吉原村　※大杼瀧村　大富坂江村　福添谷村　大小丸内村　眞須美原村　會見郡福岡村　※久口別所村　番清古原村　清原村　古原村　須眞大小丸林原村

日吉村（溝口）

金澤村（溝口）

吉壽村（溝口）

三谷村　貝原村　下安井村　洲河崎村　侯武庫野村　江尾宿　小江尾村　久連村　佐川原村　柿原村　御机屋村　下美用澤村　助谷村　杉谷村　※宮内村

周防國大島郡

油田村（久賀）

※伊保田村　油宇村

和田村（久賀）

※和田村　神浦村　小内入泊村

森野村（久賀）

※森野村　△平野村

西方家室村（久賀）

西方村　地家室島村　沖家室村　※外入村

日良居村（久賀）

浮津島村　油良居村　※土前村　日前村

安下庄村（久賀）

東安下庄村　※西安下庄村

平郡村（久賀）

平郡島

久賀村（久賀）

△……

周防國玖珂郡

蒲野村（久賀）

※東西三蒲村　椋野村

屋代村（久賀）

△※東屋代村　西屋代村

小松志佐村（久賀）

※小松村　△小松開作村　志佐島　笠佐村

沖浦村（久賀）

※戸横見村　出田村　秋非村　日見村

川下村（岩國）

※向今津村　中津村

麻里布村（岩國）

△室津村　※今津島　桂村　裝束村

小瀬川村（岩國）

※小瀬川村　關ヶ濱村　瀬和田村　木村

愛宕村（岩國）

※門前村　尾津村　牛野谷村

岩國町（岩國）

※錦見村　△※岩國町

藤河村（岩國）

※多田村　關戸村　阿品村　御庄原村　大谷村　持國村

北河内村（岩國）

守内村　瓦谷村　杭名村　下尾村　天鹿村　二見村　明谷村　※相波村　行村

南河内村（岩國）

※上寺山村　保木田村　角生村　土竹房村　竹安村　伊村　※近延村　行正村

横山村（岩國）

※川平田村　横山西村

師木野村（岩國）

※柱野木村　叶六呂師村

灘村（岩國）

※藤黒磯青木村　海生路村　土村

通津村（岩國）

※通津野村　津村

由宇村（岩國）

△

神代村（柳井）

日積村（柳井）

鳴門村（柳井）

※大島村　遠崎村

入野村　大山村　廿木村

柳井村（柳井）　用田村　川上村

秋中村（本郷）　北中山村　※秋掛村

柳井津町（柳井）　×△

古開作村（柳井）

新庄村（柳井）

余田村（柳井）

伊陸村（柳井）

祖生村（高森）

玖珂村（高森）　△

高森村（高森）　※下田布施村　上久原村　中田尻村　山尻村

米川村（高森）　※西長野村　※樋余地村　※差川村　上須通村　下須通村

川越村（高森）　※瀬川村　※瀬越村

桑根村（本郷）　△※南桑村　根笠村

河波村（本郷）　※小波野川村　四馬神谷村　添川村

廣瀬村（本郷）　△※廣瀬村　※府谷村　中野ノ瀬村　大野谷村

深須村（本郷）　※深川村　須川村

高根村（本郷）　※字佐郷村　大原村

本郷村（本郷）　※本郷村　△字塚村　西黒澤本谷村

賀見畑村（本郷）　※阿賀村　下生見村

藤谷村（岩國）　※滑坂内原村　佐瀬釜ヶ瀬村　中垣内村　黒澤村　岸根村　百合谷村　大根川村　日長谷宛村

澁前村（岩國）　※西澁畑村　下駄床前村　上駄床村

伊保庄村（平生）

周防國熊毛郡

田布施村（平生）　※下田布施村　上田布施村　波野村　大波野村

鹽田村（室積）

城南村（室積）　※宿井村　川西村

三輪村（室積）

岩田村（室積）　牛島村

室積村（室積）　※室積村　室積浦村

光井村（室積）

淺江村（室積）

島田村（室積）　△

三井村（室積）

周防村（室積）　※小立野村　※周防村

東荷村（室積）

三丘村（室積）　※安田村　小松原村

高水村（室積）　※樋口村　清ノ尾村

勝間村（室積）　△※大河内村　※呼坂村

八代村（室積）

周防國都濃郡

末武南村（德山）　※末武村　平田村　笠戸島

豐井村（德山）　※西豐井村　東豐井村

久保村（德山）　※河內村　來巻村　山田村　切山村

末武北村（德山）　※末武中村　生野屋村

米川村（德山）　※瀨戸村　大藤谷村　※下谷村　温見村

久米村（德山）　※久米村　讓羽村

太華村（德山）　※栗屋島村　※櫛ヶ濱村　大粭村

德山村（德山）　×△

須々万村（德山）　※須々万奥村　※須々万本郷村

中須村（德山）　※中須北村　※中須南村

鹿野村（鹿野）　※鹿野上村　鹿野中村　鹿野下村　大潮村

須金村（鹿野）　△金峯村　※須万村

戸田村（德山）

大津島村（德山）　大津島

夜市村（德山）

福川村（德山）　△

富田村（德山）

富岡村（德山）　※下上畑村　四小熊村

加見村（德山）　※上川曲村　中川上野村

長穂村（德山）　※長茹地穂村

向道村（鹿野）　※大道理村　大向村

湯野村（德山）

麻郷村（平生）　※麻郷奥村　麻郷村

麻里府村（平生）　※別府村　馬島村

曾根村（平生）

平生村（平生）　※平生町　※平生村　堅ヶ濱　中川字佐木村

大野村（平生）　※大野北村　大野南村

佐賀村（平生）　※佐賀村　小佐賀村　尾合國村　佐島

上關村（平生）　※長祝島　八島島

室津村（平生）　△

伊保庄南村（平生）

山口	小郡村	陶村	名田島村	秋穂二島村	鋳銭司村	秋穂東本郷村	秋穂西本郷村	大道小村	平川村	矢原鶴嶋田村	吉山口村	吉敷山口村				
長門	下上郷村							切畳△米	黒平米	朝矢米	中吉米					
厚狭	村							畑道	川井	田原	尾数					
豊浦	二見瀬村	厚東船木村	藤山船木村	宇部船木村	小中川上沖宇宇部部			西岐波小波郡村	東岐波小波郡村	井関小關郡村	嘉川小郡村					
……八警察署	瓜生野村	△米車木山村	△米吉来棚廐村	△米藤申村	曲山甲部村			出雲△米雲村	伊岩賀見地	中奈鈴奥久和眞						
役所役場	高千帆船木村	須恵船木村	厚南船木村	船木村	際沖東妻中野開開波ノ			万倉船木村	矢今芦東西奥	河吉吉西東△米	遠原野野内小河	吉部船木村				
……八郵便局	高千帆船木村	西須賀村	東崎開波作村	村	須恵作村村村			東西奥△米	万万万倉倉倉	瑤富内部部	遠原寺村	小船合木村				
……八電信局	右三田尻村	西浦三田尻村	中關三田尻村	三田尻村	佐波三田尻村	牟礼三田尻村	富海三田尻村	山口村	山鹸口村							
	華城三田尻村	三城三田尻村	向田濱野新三三田田尻尻		西佐波市令	牟江	櫃泊									
	佐大高下上右右	植伊仁	西					△								
	野崎井田田	佐井	ノ	島方	田尻											
	村村村村	松江令														
	八掘坂谷	串掘ノ村	和掘田ノ村	島掘地ノ村	出雲掘ノ村			小三田尻村								
	引△米八三	串艦葉	馬氷埜夏高△	山島△	深小堀△米	伊岩	中奈鈴奥久和眞									
	谷坂谷	河山	神光	切瀬	畑地木	谷祖	賀見地	由美屋畑桑宇尾								
	村村村	内	村村村村	村	村村村	村	村村村	村村村村村村								
	宮山野の口村	大山内口村	小山鯖口村	仁山保口村				柚野の掘ノ村								
	宮宮野	御矢長	上下小小	仁保仁保上				柚野								
	野野	堀田野	鰭鰭	下申上				木谷								
	村村	村村	村村	村村				村村								
	右三田尻村	華城三田尻村	西浦三田尻村	中關三田尻村	三田尻村	佐波三田尻村	牟礼三田尻村	富海三田尻村	山口村	山鹸口村						
	佐大高下上右右	植伊仁	西	向田濱	野新三三	西佐波市令	牟江	△								
	野崎井田田	佐井	ノ	島方	田尻尻		櫃泊									
	村村村村	松江令														
	八掘坂谷	串掘ノ村	和掘田ノ村	島掘地ノ村	出雲掘ノ村			小三田尻村								
	引△米八三	串艦葉	馬氷埜夏高△	山島△	深小堀△米	伊岩	中奈鈴奥久和眞									
	谷坂谷	河山	神光	切瀬	畑地木	谷祖	賀見地	由美屋畑桑宇尾								
	村村村	内	村村村村	村	村村村	村	村村村	村村村村村村								
	宮山野の口村	大山内口村	小山鯖口村	仁山保口村				柚野の掘ノ村								
	宮宮野	御矢長	上下小小	仁保仁保上				柚野								
	野野	堀田野	鰭鰭	下申上				木谷								
	村村	村村	村村	村村				村村								
	上野の令村															
	山野の令村															
	山口町															

山口	小郡村	陶村	名田島村	秋穂二島村	鋳銭司村	秋穂東本郷村	秋穂西本郷村	大道小村	平川村	矢原鶴嶋田村	吉山口村	吉敷山口村				
長門	下上郷村							切畳△米	黒平米	朝矢米	中吉米					
厚狭	村							畑道	川井	田原	尾数					
豊浦	二見瀬村	厚東船木村	藤山船木村	宇部船木村	小中川上沖宇宇部部			西岐波小波郡村	東岐波小波郡村	井関小關郡村	嘉川小郡村					
……八警察署	瓜生野村	△米車木山村	△米吉来棚廐村	△米藤申村	曲山甲部村			出雲△米雲村	伊岩賀見地	中奈鈴奥久和眞						
役所役場	高千帆船木村	須恵船木村	厚南船木村	船木村	際沖東妻中野開開波ノ			万倉船木村	矢今芦東西奥	河吉吉西東△米	遠原野野内小河	吉部船木村				
……八郵便局	高千帆船木村	西須賀村	東崎開波作村	村	須恵作村村村			東西奥△米	万万万倉倉倉	瑤富内部部	遠原寺村	小船合木村				
……八電信局	右三田尻村	西浦三田尻村	中關三田尻村	三田尻村	佐波三田尻村	牟礼三田尻村	富海三田尻村	山口村	山鹸口村							
	華城三田尻村	三城三田尻村	向田濱野新三三田田尻尻		西佐波市令	牟江	櫃泊									
	佐大高下上右右	植伊仁	西					△								
	野崎井田田	佐井	ノ	島方	田尻尻											
	村村村村	松江令														
	八掘坂谷	串掘ノ村	和掘田ノ村	島掘地ノ村	出雲掘ノ村			小三田尻村								
	引△米八三	串艦葉	馬氷埜夏高△	山島△	深小堀△米	伊岩	中奈鈴奥久和眞									
	谷坂谷	河山	神光	切瀬	畑地木	谷祖	賀見地	由美屋畑桑宇尾								
	村村村	内	村村村村	村	村村村	村	村村村	村村村村村村								
	宮山野の口村	大山内口村	小山鯖口村	仁山保口村				柚野の掘ノ村								
	宮宮野	御矢長	上下小小	仁保仁保上				柚野								
	野野	堀田野	鰭鰭	下申上				木谷								
	村村	村村	村村	村村				村村								
	上野の令村															
	山野の令村															
	山口町															

周防國	佐波郡	周防國	吉敷郡	
佐波	厚狭	吉敷	山口	

長門	厚狭郡	井手小關郡村	嘉川小郡村													
豊浦	豊東船木村	吉部船木村	小船合木村													
……八警察署	豊東船木村	厚西船木村	厚東船木村													
役所役場	豊東船木村	王喜船木村	生田船木村													
……八郵便局	豊東船木村	吉田船木村	出合船木村													
……八電信局	豊東船木村	吉田地方村	厚西船木村													
	豊東船木村	吉田地方村	厚東船木村													

豐浦郡

- **岡枝村**（豐浦）
  - ※上下岡枝村
  - 吉賀村
- **豐東郷村**（豐浦）
  - ※貫久野村
  - 楢崎村
- **内日村**（豐浦）
  - ※内日下村
  - 植田村
  - 内日上村
- **小月村**（豐浦）
  - △
- **清末村**（豐浦）
  - ※清末村
  - 阿内村
- **豐東前村**（豐浦）
  - ※宇部村
  - 才川村
  - 員光村
  - 神田村
  - 山田村
  - 松小田村
- **長府村**（豐浦）
  - ※豐浦町
  - 高畑村
  - 前田村
- **豐東上村**（豐浦）
  - ※秋根村
  - 楠乃谷村
  - 勝倉村
- **豐東下村**（豐浦）
  - ※武久坪村
  - 幡生村
  - 後藤ケ谷村
  - 棕野田村
- **豐西下村**（豐浦）
  - ※伊倉行村
  - 熊野田村
  - 神垣内村
  - 延行村
  - 富原村
  - 石綾羅木村
- **豐西中村**（豐浦）
  - ※安岡村
  - △
  - 蒲生野村
  - 富任村
  - 横野福江村
- **豐西上村**（小串）
  - ※吉見上下村
  - 吉母村
  - 永田郷村
- **豐西村**（小串）
  - ※室津上下村
  - 室津井島村
  - 吉母村
- **豐西東村**（小串）
  - ※黒井村
  - 吉永涌田後地村
  - 厚母郷村
- **川棚村**（小串）
  - △
- **小串村**（小串）
  - △
- **宇賀村**（小串）
- **神玉村**（小串）
  - ※神田上村
  - △矢玉浦
- **角島村**（西市）
  - 角島
- **阿川村**（西市）
  - △
- **神田下村**（西市）
- **粟野村**（西市）
- **田耕村**（西市）
- **瀧部村**（西市）
  - △
- **豐田上村**（西市）
  - ※殿居村
  - 佐野村
  - 荒木村
  - 一ノ俣村
- **豐田中村**（西市）
  - ※八道見村
  - 金道村
  - 稲見村
  - 宇内村
  - 驚ノ子村
  - 浮石村
- **豐田奥村**（西市）
  - ※檜原村
  - 殿敷村
  - 大河内村
  - 地吉村
  - 今出村
  - 庭田村
  - △西市村
  - 矢田村
  - 高山村
  - 東長野村
  - 西長野村
  - 城戸村
  - 江良村
- **豐田前村**（西市）
  - ※今山村
  - 保々古島村
  - 麻生上村
  - 麻生下村
  - 手洗村
  - 中上坐村
  - 阿萩野原村
  - 稲日光村
- **豐田下村**（西市）
  - ※三隅上村
  - 三隅中村
  - 三隅下村
  - 伊上原村
  - 伊上村
  - 河原村
  - 伊佐村
  - △
  - 河原村
  - 伊佐村
  - 岩永村
  - ※岩永本郷村
  - 岩永下郷村
  - 向津具上村
  - ※向津具下村
  - 川尻村
  - 向津具村（八丸坏）
- **萩町**（萩）
  - 土原村
  - 川島村
  - 橘本町
  - 御許町
  - ※唐樋町
  - 江向村
  - 河添村
  - 平安古村
  - 堀内村
  - 北片河町
  - 南片河町
  - 南古萩町
  - 吳服町二丁目
  - 吳服町一丁目
  - 油屋町
  - 古魚店町
  - 樽屋町
  - 春若町
  - 今魚店町
  - 北古萩町
  - 鹽屋町
  - 細工町
  - 嘉比須町
  - 瓦町
  - 米屋町
  - 西田町
  - 東上五間町

長門國大津郡

- **深川村**（深川）
  - ※東深川村
  - 西深川村
  - △深川湯本村
  - 眞木滝村
- **仙崎通村**（深川）
  - △通浦
  - ※瀬戸崎浦
- **三隅村**（深川）
  - ※三隅上村
  - 三隅中村
  - 三隅下村
- **俵山村**（深川）
  - △
- **菱海村**（八丸坏）
  - ※河原村
  - 新別名村
  - 久富村
  - 伊上村
- **日置村**（八丸坏）
  - ※日置上村
  - 日置中村
  - 日置下村
  - △藏小田村
  - 野田村
- **宇津賀村**（八丸坏）
  - ※後畑村
  - 角山村
  - 津黄村
- **大田村**（大田）
  - △※大田村
  - 長登村
- **綾木村**（大田）
  - ……
- **眞長田村**（大田）
  - ※眞名村
  - 長田村
- **秋吉村**（大田）
  - △……
- **赤郷村**（大田）
  - ※繪堂村
  - 赤村
- **共和村**（大田）
  - ※嘉万上郷村
  - 青景村
- **別府村**（大田）
  - 嘉万下郷村
- **於福村**（伊佐）
  - ※於福下村
  - 於福上村
- **大嶺村**（伊佐）
  - ※大嶺東分村
  - 大嶺北分村
  - 大嶺西分村
  - 大嶺奥分村
- **西厚保村**（伊佐）
  - ※厚保原村
  - 厚保本郷村
- **東厚保村**（伊佐）
  - ※厚保川東村
  - 山中村

和歌山縣

下五間町 吉田町 古萩町 今古萩町 熊谷町 濱津町 濱崎新町 東濱崎町

椿郷東分村（萩）　椿郷西分村（萩）　山田村（萩）　明木村（萩）　三見村（萩）　佐々並村（萩）

川上村（萩）　篠生村（生雲）　生雲村（生雲）　地福村（生雲）　徳佐村（生雲）　嘉年村（生雲）　高俣村（生雲）　吉部村（生雲）

福川村（萩）　紫福村（萩）　大井村（萩）　奈古村（萩）　宇田郷村（萩）　福賀村（須佐）　須佐村（須佐）

彌富村（須佐）　小川村（須佐）　田万崎村（須佐）　六島村（萩）　見島村（萩）

長門國見島群

※福井上村　黒川村　※彌富下村　鈴野川村　※生雲東分村　日村　※生雲中村　生雲西分村　藏目喜村　※地福上村　地福下村　※徳佐上村　徳佐中村　徳佐下村　※嘉年上村　嘉年下村　※高佐上村　高佐下村　※吉部上村　吉部下村

△篠生村　△紫福村　△奈古村　木與村　※宇田村　△惣郷村　※福田上村　福田下村　※福賀村　宇生賀村　△須佐村　彌富上村

上小川東分村　上小川西分村　※中小川村　下小川村　上田万村　※下田万村　△江崎村　※大櫃島　羽島　肥島　尾島　相島

△見島

和歌山市

一番丁　二番丁　三番丁　四番丁　五番丁　六番丁　七番丁　八番丁　九番丁　十番丁　十一番丁　十二番丁　十三番丁　大手筋　東紺屋町　西紺屋町　一丁目　西紺屋町　二丁目　南細工町　北細工町

和歌町　三木町　南ノ丁　三木町　臺所町　蘆邊丁　三木町　中ノ丁　三木町　堀詰　船場町　屋形町　一丁目　屋形町　二丁目　屋形町　三丁目　屋形町　四丁目　屋形町　五丁目　廣瀬通リ　一丁目　廣瀬通リ　二丁目　廣瀬通リ　三丁目　廣瀬通リ　四丁目　廣瀬中ノ　一丁目

廣瀬中ノ　二丁目　山陰丁　辨財天丁　谷町　蘆邊丁　下鷹匠町　上鷹匠町　大井戸丁　數ノ山丁　片岡町　一丁目　片岡町　二丁目　雜賀町　福町　卜半町　寄合町　西ノ店　板屋町　橋丁　東鍛冶屋町

西鍛冶屋町　船大工町　六軒丁　元博勞町　北大工町　南大工町　西大工町　萬町　駿ノ河町　本町　一丁目　本町　二丁目　本町　三丁目　本町　四丁目　米屋町　東旅籠町　南桶屋町　中ノ店　中ノ店　中ノ店　北ノ丁　元寺町　一丁目

元寺町　二丁目　元寺町　三丁目　雜賀町　住吉町　北桶屋町　北大工町　新魚町　源藏馬場　一丁目　源藏馬場　二丁目　北釘貫町　疊屋町　元寺町　四丁目　元寺町　五丁目　西旅籠町　東旅籠町　元寺町　南ノ丁　元寺町　東ノ丁　元寺町　西ノ丁　元寺町　北ノ町　鍋屋町

本町五丁目　二筋目　西藏前丁　北新戎ノ丁　畑屋敷雁木丁
本町六丁目　三筋目　九家ノ丁　北新中ノ丁　新八百屋丁
本町七丁目　四筋目　鷺ノ森　北新桶屋町　新界丁
本町八丁目　五筋目　鷺ノ森堂前丁　西仲間町一丁目　畑屋敷袋町
本町九丁目　六筋目　鷺ノ森南ノ丁　西仲間町二丁目　新大工町
東釘貫丁一丁目　西布經丁一丁目　鷺ノ森中ノ丁　東仲間町一丁目　木挽町
東釘貫丁二丁目　西布經丁二丁目　鷺ノ森西ノ丁　東仲間町二丁目　岡袋町
東釘貫丁三丁目　西布經丁三丁目　鷺ノ森東ノ丁　北新元金屋丁　岡圓福院西ノ丁
西釘貫丁一丁目　西布經丁四丁目　鷺ノ森片町　新北金屋丁　岡圓福院東ノ丁
西釘貫丁二丁目　西布經丁五丁目　鷺ノ森明神丁　嘉家作リ丁　岡北ノ丁
西釘貫丁三丁目　西布經丁六丁目　鷺ノ森新道　鈴丸丁　岡織屋小路
山吹町　杉ノ馬場一丁目　曲尺丁　畑屋敷松ケ枝丁　畑屋敷圓福院西ノ丁
宇治袋町　杉ノ馬場二丁目　專光寺門前丁　畑屋敷兵庫ノ丁　畑屋敷圓福院東ノ丁
東布經丁一丁目　杉ノ馬場三丁目　北新一丁目　畑屋敷千体佛丁　畑屋敷新道丁
東布經丁二丁目　杉ノ馬場四丁目　北新二丁目　畑屋敷端ノ丁　新雜賀町
東布經丁三丁目　杉ノ馬場五丁目　北新三丁目　畑屋敷西ノ丁　岡林泉寺丁
東布經丁四丁目　德田木屏風丁　北新四丁目　畑屋敷中ノ丁　南雜賀町
東布經丁五丁目　石橋丁　北新五丁目　畑屋敷東ノ丁　新通六丁目
東布經丁六丁目　東藏前丁　北新七軒丁　畑屋敷廐丁　新通七丁目
一筋目　北新博勞丁　畑屋敷葛屋丁　新中道五丁目

新中通六丁目　餌差町一丁目　同心町　久保丁一丁目　雜賀屋町
南休賀町　餌差町二丁目　中筋丁　久保丁二丁目　雜賀屋町東ノ丁
北休賀町　新中通一丁目　南壹里山丁　久保丁三丁目　有田屋町西ノ丁
坊主丁　新中通二丁目　新留丁　久保丁四丁目　有田屋町南ノ丁
數寄屋丁　新中通三丁目　北壹里山丁　小人町　有田屋町
岡南ノ丁　新中通四丁目　裏町　小人町南ノ丁　上野町一丁目
北之新地分銅丁　新通一丁目　吹屋丁　道場町　上野町二丁目
北之新地田町　新通二丁目　傳法橋南之丁　男野芝丁　上野町三丁目
北之新地裏田町　新通三丁目　湊紺屋町一丁目　北汀丁　小松原通一丁目
北之新地樓丁　新通四丁目　湊紺屋町二丁目　※西汀丁　湊通丁北一丁目
北之新地上六軒丁　新通五丁目　湊紺屋町三丁目　南汀町　湊通丁北二丁目
北之新地中六軒丁　南材木丁一丁目　湊本町一丁目　東坂ノ上丁　湊通丁北三丁目
北之新地下六軒丁　南材木丁二丁目　湊本町二丁目　北坂ノ上丁　湊通丁北四丁目
北之新地東ノ丁　南材木丁三丁目　湊本町三丁目　西坂ノ上丁　徒町
北之新地一丁目　茶屋町　湊北町一丁目　東長町一丁目　廣道
北之新地二丁目　橋向丁　湊北町二丁目　東長町二丁目　久右衞門丁
楠右衞門小路　西田中町　湊北町三丁目　材木丁　東長町四丁目
藏小路　東田中町　小野町一丁目　網屋町　東長町五丁目
柳丁　西瓦町　小野町二丁目　上町　東長町六丁目
毛革屋丁　東瓦町　小野町三丁目　下町　北甚五兵衞丁

和歌山	直川村永志	川川村永志	山川口村永志	楠見村太	紀伊國名草郡
和歌山	野崎村	神永宇川楠島 田邊本 村村村村村	諸北平中筋日 別所延 村村村村村村村村	※市平栗船善楠大 小路所寺中 村村村村村村村	
紀伊名草	紀伊川永志村	岡崎村	中ノ島村	岡町村	貴志村
和歌山	北上席西小田弘北 田豆屋西野 村村村村村村村	※西寺森非神 小手塚前 村村村村村		※中中梅向土樂延次 野原入谷時丸 村村村村村村村	※狐北福梶 島島島取 村村村村
和歌山	鳴神村	宮名草村	有川功永村	和川佐永村	四名體郷村
※八雲村役場	津有△※秋出納吉北太黑新 桑緣月水定田島 村村村村村村村村	△※六園 十部谷 村村	※布井關下和禰 旌ノ戸和佐宣 屋口佐中 村村村村村村	有新加松 本家 納島 村村村村	
△八雲郵便局	新新新島島	磯磯磯北北	北北北玉玉	苦苦屋屋	加江村
※八雲電信局	堀堀堀 五四三二一 丁丁丁丁丁	崎 目目目目目	岸岸岸 四三二一五 丁丁丁丁丁	丁丁丁 二一二二 丁丁丁丁丁	丁丁丁 六七八 目目目

和歌山	湊通丁東二丁目	湊通丁北二丁目	加生田町丁	南大相生町目	北尾口村目	加出口寺ノ端目	出出新端ノ丁目	出金口寵口丁目	出南相崎ノ賓生丁目	尾東長町十一丁目	東長町町目	東長町町目	東長町町目	東長町町目	東長町町目	湊芝通丁目	茶湊通丁南四三丁目
和歌山	小松原通二丁目	洲崎事務ノ森	作小出口村	出金口寵口丁目	出南相崎ノ賓生丁目	尾東長町十一丁目	東長町町目	東長町町目	東長町町目	東長町町目	東長町町目	東長町町目	東長町町目	東長町町目	湊芝通丁目	茶湊通丁南四三丁目	
※八雲村役場	中大撞車豐豐車車溝車寺眞眞小小小

（一十六百五）

王子（おうじ）村（むら）　河（かわ）
名手（なて）村（むら）　河（かわ）
粉河（こかわ）町（まち）　河（かわ）
長田（ながた）村（むら）　河（かわ）

九度山（くどやま）村（むら）　安楽川（あらかわ）
西貴志（にしきし）村（むら）　安楽川（あらかわ）
中貴志（なかきし）村（むら）　安楽川（あらかわ）
東貴志（ひがしきし）村（むら）　安楽川（あらかわ）
調月（つきだ）村（むら）　安楽川（あらかわ）
與安楽川村（よやすらがわむら）　安楽川（あらかわ）

中下（なかしも）両井（りょうい）友好（ゆうこう）村（むら）
北丸（きたまる）※村（むら）　山橋（やまはし）村（むら）
岸嶋（きしま）※西長（にしなが）谷（たに）村（むら）
神國（かみくに）前尼（まえあま）※上野山（うえのやま）村（むら）
※井北高岸（いきたかぎし）口尾小野（くちおおの）村（むら）
臨野黒大善（のぞくろおおぜん）※寺田原田（てらだはらだ）村（むら）
※市元場（いちもとば）村（むら）

山崎（やまさき）那賀（なか）町（まち）　田中（たなか）賀村（かむら）

春（はる）谷（たに）村（むら）　境（さかい）※中野（なかの）東（ひがし）谷（たに）村（むら）　山田（やまだ）村（むら）　中言（なかごん）村（むら）　自（じ）※中野（なかの）西（にし）谷（たに）村（むら）　金原（かねはら）村（むら）　西（にし）※上（かみ）谷（たに）村（むら）　湯（ゆ）川（かわ）村（むら）　温泉（おんせん）※分（ぶん）湯（とう）内（うち）村（むら）　湯（ゆ）屋（や）毛（け）屋（や）村（むら）　曾（かつ）根（ね）村（むら）　上（かみ）田（だ）村（むら）　野（の）崎（さき）村（むら）　尾（お）畑（はた）村（むら）

高黒（たかくろ）※仮（かり）打（うち）原（はら）村（むら）　赤（あか）※上（うえ）村（むら）　東（ひがし）田（だ）中（なか）村（むら）　花尾（はなお）村（むら）

野土（のつち）房（ぼう）村（むら）　田野尾（たのお）※留（とめ）大（おおし）大（おおし）堂（どう）井（い）※免（めん）村（むら）　野崎（のざき）上（かみ）村（むら）

（十六百五）

和歌山　紀伊　那賀　（……）　△…郵便局　※…電信局

黒江（くろえ）村（むら）　安原（やすはら）村（むら）

加太（かぶと）※村（むら）　淡（あわ）※路（じ）村（むら）　雑賀（さいが）※貴（き）村（むら）　和歌（わか）浦（うら）村（むら）

津（つ）※村（むら）　大（おお）※崎（さき）村（むら）　加（か）※太（ぶと）村（むら）　△※雑賀（さいが）崎（さき）村（むら）　△※園部（そのべ）村（むら）

△※園（その）※大（おお）丁（ちょう）黒土（くろつち）村（むら）　※小（こ）中（なか）菅市（すがいち）大（おお）橋（はし）南（みなみ）小（こ）※椋（むく）原（はら）村（むら）　※今（いま）※福（ふく）村（むら）　※園（その）西（にし）鹽（しお）屋（や）村（むら）

方（かた）丁（ちょう）※黒（くろ）土（つち）村（むら）　崎（さき）※田（だ）田（た）村（むら）　掛（かけ）※浦（うら）村（むら）　田（た）南（みなみ）村（むら）　※野（の）※崎（さき）村（むら）　※田（た）※雜（ざつ）賀（が）※崎（さき）村（むら）　月（つき）※濱（はま）屋（や）村（むら）

津（つ）※浦（うら）村（むら）　※浦（うら）村（むら）　※浦（うら）村（むら）　※浦（うら）村（むら）　※浦（うら）村（むら）　※浦（うら）村（むら）　※浦（うら）村（むら）

淡路（あわじ）那（な）田（だ）村（むら）　北（きた）※阿（あ）万（ま）村（むら）　仁（にん）※義（ぎ）村（むら）　椋（むく）※村（むら）　濱（はま）※中（なか）村（むら）

△北（きた）※南（みなみ）重（しげ）進（すすむ）西（にし）※北（きた）阿（あ）万（ま）笠（かさ）井（い）批（ひ）豐（とよ）南（みなみ）東（ひがし）東（ひがし）中（なか）西（にし）曾（かつ）根（ね）※百（ひゃく）根（ね）運（うん）尾（お）※引（ひき）網（あみ）※窓（まど）※下（した）小（こ）※上（かみ）村（むら）

大（おお）※勢（せ）務（つとめ）田（だ）※新（しん）田（でん）※山（やま）田（だ）※中（なか）田（だ）※和（わ）田（だ）※尾（お）※垣（かき）内（うち）※田（だ）※豐（とよ）國（くに）分（ぶん）谷（たに）谷（たに）谷（たに

名倉村（穴伊村）　妙寺村（穴伊村）　四ノ郷村（穴伊村）　大谷村（穴伊村）　笠田村（穴伊村）

名木村（穴伊村）　△※橋東市（穴伊村）　東平野（穴伊村）　新大袖（穴伊村）　廣佐東笠（穴伊村）

倉野村　野畑（穴伊村）　堀大西（穴伊村）　△※妙寺（穴伊村）　中新丁（穴伊村）　飯田ノ町（穴伊村）　寺脇（穴伊村）　谷口（穴伊村）　在家木瀬（穴伊村）　清野原田（穴伊村）　原口東（穴伊村）　笠松東（穴伊村）　春巻高（穴伊村）

村村村

和歌山

鳥屋城村（とやじょう）

△押手村　中村　小村　長村　中村　市金谷村　井川原村　塚本村　屋敷村　村村村村村村

五西月村（にしつき）

米西沼田村　有田村　米大谷村　延命寺村　彦部村　中本村　大谷村　尾小屋村　立谷村　川原村　米岩渡村　倉石村　宇松原村　修理川村

紀伊

米新宮町　北浦村　池久保村　中梁瀬村　東川村　島原村　星神社前村　日置村　平井村　皮屋村　兄谷村　三尾寺村　真畑村　崎村　平野村　生馬村　又根村　米川村　米笠下村　中古木村　上古澤村　古澤村　野原村　川村

日高

衣奈良村（きぬならむら）

米小栗須村　三尾川村　引津浦村

保田村（やすだむら）

米宮崎村　西中村　須原村　番谷村　村村村村村村村村

糸我村（いとがむら）

米宮崎村　南東道村　川原村　地見村　村村村村村村村村

宮崎村

△米箕島村　小北浦村　古新宮村　山野村　江堂島村　豆湊村　村村村村村村村村

紀伊國

八幡村（やはたむら）

△米遠沼上村　下久保村　西大窪村　三浦村　湯川野原村　濁川村　田中村　水谷村　谷尾野村　村村村村村村村村村村

安諦村（やすてむら）

△米沼井村　板杉村　野原村　村村村村

有田

天野村（あまのむら）

△米志下村　天野村　賀村　村村村村

紀伊國

有田村（ありたむら）

廣村（ひろむら）

米和歌村　田中村　山青別所村

湯淺村（ゆあさむら）

米湯淺村　川原村　田村　田木所村

△郵便局

和歌山

花園村（はなぞのむら）

米新北池村　子寺村　木南郷村　村村村村村村

見度村（みどむら）

東西島村　川所村　沼田村　張井谷村　尾寺村　村村村村村村村村村村村村

河根村（かわねむら）

米市丹東北村　生平川村　禰又根村　村村村村村村

米河原村　笠下中村　古古古村　木澤澤澤村　村村村村

紀伊

宮原村（みやはらむら）

山野村　江堂島村　村村村村村村村村

宮崎村（みやざきむら）

△米箕島村　小北浦村　古新宮村　山野村　江堂島村　豆湊村　村村村村村村村村

田

南村（みなみむら）

有廣村　川原村　村村村村村村村村

田村（たむら）

米吉楠田村　川原村　村村村村

米和歌村　田村　村村村村

有田

川原村（かわらむら）

米野岩熊村　口内野村　村村村村

米吉濱田村　原ノ瀬村　浦浦村

米南北丸野村　鹽鹽屋村　浦浦村

米小富島村　松安屋村　村浦浦村

×△米御坊　日坊村　高村

×△米小池高　中田家　村村村村

×八電信局

和歌山

和田村（わだむら）

米和歌村　三尾村　尾村　尾湯坂村　阿産小村　津小方村　久野村　池賀村　戸前村　駒ノ谷村　非引村　浦浦浦

紀伊

米阿里畑村　小志村　賀村　高村　門江村　吹天神村

有田

米有田村　和歌村　田村　田木所村　山青別所村

△郵便局

和歌山

米和歌村　三尾村　尾村　須原村　阿産小村　津小方村　久野村　池賀村　戸前村　駒ノ谷村　非引村　浦浦浦

紀伊

米阿里畑村　小志村　賀村　高村　門江村　吹天神村

有田

米有田村　和歌村　田村　田木所村　山青別所村

△郵便局

和歌山

米和歌村　三尾村　尾村　須原村　阿産小村　津小方村　久野村　池賀村　戸前村　駒ノ谷村　非引村　浦浦浦

紀伊

米阿里畑村　小志村　賀村　高村　門江村　吹天神村

有田

米有田村　和歌村　田村　田木所村　山青別所村

△郵便局

和歌山

米和歌村　三尾村　尾村　須原村　阿産小村　津小方村　久野村　池賀村　戸前村　駒ノ谷村　非引村　浦浦浦

紀伊

米阿里畑村　小志村　賀村　高村　門江村　吹天神村

有田

米有田村　和歌村　田村　田木所村　山青別所村

△郵便局

和歌山

紀伊

西牟婁

秋津川村（あきつかわむら）　西牟婁

上秋津村（かみあきつむら）　西牟婁

下秋津村（しもあきつむら）　西牟婁

上芳養村（かみはやむら）　西牟婁

中芳養村（なかはやむら）　西牟婁

下芳養村（しもはやむら）　西牟婁

切目川村（きりめがわむら）　南部

※全全全田　補片福榮　遥本　屋路　町町町町町

三栖村（みすむら）　西牟婁

萬呂村（まろむら）　西牟婁

瀧尻村（たきじりむら）　西牟婁

新庄村（しんじょうむら）　西牟婁

稲成村（いなりむら）　西牟婁

西谷村（にしのたにむら）　西牟婁

湊村（みなとむら）　西牟婁

田辺町（たなべまち）　西牟婁

※機脇見下古羽宮　津井六節　川谷影川　村村村村村村村

長野村（ながのむら）　西牟婁

△※上中下　三三三　呂呂呂　村村村

△※上中下　萬萬萬　呂呂呂　村村村

△　　　

| | | |

高知縣

高知市

- 四ツ村（本宮）
  - 湯渡村
  - 瀬峯村
  - ※下湯川村
  - 久保野村
  - 曲川村
  - 害地村
  - 檜葉村
  - 小々森村
  - 平次川村
- 三里村（本宮）
  - 武大村
  - 瀬住村
  - ※一本松村
  - 伏拜村
  - 大越村
  - 居村
  - 三上切原村
  - 切畑村
- 九重村（本宮）
  - 土屋村
  - ※九相須村
  - 宮井村
  - △四瀧村
  - 島津村
- 玉置口村（本宮）
- 北山村（本宮）
  - 玉置口村
  - ※大沼村
  - △小松村
  - 七色村
  - 竹原村
  - 下尾井村

- 高知追手筋　全町
- 全西唐人町　全本帶屋町
- 全片町　全西弘小路
- 全南與力町　全北門筋
- 全八軒町　全永國寺町
- 全鷹匠町　全北與力町
- 全中島町　全本與力町
- 全金子橋　全甘代筋
- 全舛形　全材木町
- 全種崎町　全細工町
- 全崎町　全新市町
- 全新町　全紺屋町
- 全鐵砲町　全新町田淵
- 全中新町　全農人町
- 全土河屋町　全朝倉町
- 全中浦戸町　全田淵
- 全九反田　全嚙喉場
- 全廣岡町　全榮園場町
- 全東唐人町　全北奉公人町
- 全掛川町　全通町筋
- 全要法寺町　全築屋敷
- 全堺町　全水通町
- 全池田町　全南奉公人町
- 全山田町　全本町筋
- 全北門筋　全遠池町
- 全永國寺町　全小路
- 全甘代筋　全屋敷町
- 全本與力町　全新町
- 全南新町　全北新町

（以上高知警察署）

土佐國土佐郡

- 江ノ口村（高知）
  - ※江ノ口村
  - 大川筋
  - 比島村
- 下知村（高知）
- 潮江村（高知）
- 旭村（高知）
  - ※石非村
  - 杓田村
  - 福井村
  - 地頭分鄉
  - 蓮代村
  - 全尾立村
- 鴨田村（高知）
  - 神田村
  - ※鴨部村
- 朝倉村（高知）
- 宇治村（高知）
  - ※枝川村
  - 池内村
  - ※久万村

- 初月村（高知）
  - 圖行寺村
  - 地頭分鄉
  - 柴巻村
  - 万々村
- 小高坂村（高知）
- 秦村（高知）
  - ※秦泉寺村
  - 土佐山鄉
  - 三谷村
- 一宮村（高知）
  - 土佐山鄉
  - 重倉村
  - ※一宮村
- 布師田村（高知）
- 土佐山村（高知）
  - 土佐山鄉
  - ※土佐山村
  - △高川村
  - 全桑尾村
  - 全弘瀬村
  - 全東川村
  - 全中切村
  - 全梶谷村
  - 全西川村
  - 全菖蒲村
  - 全都網村

- 鏡村（高知）
  - 地頭分鄉
  - 大河内村
  - ※全小柿ノ又村
  - 全數ノ山村
  - 全狩山村
  - 全吉原村
  - 全白岩村
  - 全的淵村
  - 全草峯村
  - △全今井村
  - 全大利村
  - 全針原村
  - 全行川村
  - 全成山村
  - 全横山村
  - 全上里村
  - 全去坂村
  - 全葛山村
  - 全横矢村
  - 全竹ケ奈路村
  - 全領家村
  - ※全唐岩村
  - 全小山村
  - ※全梅ノ木村
  - 全増原村
  - 全中追村
- 十六村（高知）
  - 領家鄉
  - 宗安寺村
  - 森鄉
  - 東石原村
  - 全西石原村
  - 全有間村

- 地藏寺村（高知）
  - 全瀨戸村
  - 全芥川村
  - ※全地藏寺村
  - △全栗ノ木村
- 森村（高知）
  - 森鄉
  - ※△土居村
  - 全境泉村
  - 全南泉村
  - 全宮古野村
  - 全溜井村
  - 全笹ケ谷村
  - 全樫山村
  - 全高須村
  - 全下高須村
  - 全相川村
  - 全和田村
  - 全南川村
  - 全柚ノ木村
- 大川村（高知）
  - 本川鄉下分
  - ※小松村
  - △全船戸村
  - △全朝谷村
  - 全大北川村
  - 全高野村
  - 全川崎村
  - △全井ノ川村
  - △全大平村
  - 全小蓼畝村
  - 全小北川村
  - 全大藏村
  - 全下切村

津ツ川カハ村	十トヲ川カハ村	江エ川カハ村	橋ハシ宿シク毛モ村	和ワ田ダ宿シク毛モ村	橋ハシ宿シク上モ村
八ヤ束ツカ（中ナカ村ムラ）	川カハ崎サキ村ムラ	川カハ崎サキ村ムラ	宿シク毛モ村	宿シク毛モ村	宿シク上モ村
久ヒサ礼レ村ムラ	佐サ賀カ村ムラ	下シモ山ヤマ村ムラ	下シモ山ヤマ郷ゴウ下シモ津ツ野ノ川カハ村ムラ	下シモ山ヤマ郷ゴウ宿シク毛モ村	下シモ山ヤマ郷ゴウ宿シク毛モ村
口クチ屋ヤ村ムラ	口クチ屋ヤ村ムラ	口クチ屋ヤ村ムラ	口クチ屋ヤ村ムラ	口クチ屋ヤ村ムラ	口クチ屋ヤ村ムラ
川カハ口クチ村ムラ	川カハ口クチ村ムラ	川カハ口クチ村ムラ	川カハ口クチ村ムラ	川カハ口クチ村ムラ	川カハ口クチ村ムラ
伊イ川カハ口クチ村ムラ	伊イ川カハ口クチ村ムラ	伊イ川カハ口クチ村ムラ	伊イ川カハ口クチ村ムラ	伊イ川カハ口クチ村ムラ	伊イ川カハ口クチ村ムラ
川カハ口クチ村ムラ	川カハ口クチ村ムラ	川カハ口クチ村ムラ	川カハ口クチ村ムラ	川カハ口クチ村ムラ	川カハ口クチ村ムラ
津ツ野ノ川カハ村ムラ	津ツ野ノ川カハ村ムラ	津ツ野ノ川カハ村ムラ	津ツ野ノ川カハ村ムラ	津ツ野ノ川カハ村ムラ	津ツ野ノ川カハ村ムラ
津ツ野ノ川カハ村ムラ	津ツ野ノ川カハ村ムラ	津ツ野ノ川カハ村ムラ	津ツ野ノ川カハ村ムラ	津ツ野ノ川カハ村ムラ	津ツ野ノ川カハ村ムラ
家イエ地チ村ムラ	家イエ地チ村ムラ	家イエ地チ村ムラ	家イエ地チ村ムラ	家イエ地チ村ムラ	家イエ地チ村ムラ
中ナカ村ムラ	中ナカ村ムラ	中ナカ村ムラ	中ナカ村ムラ	中ナカ村ムラ	中ナカ村ムラ
藏クラ谷タニ村ムラ	藏クラ谷タニ村ムラ	藏クラ谷タニ村ムラ	藏クラ谷タニ村ムラ	藏クラ谷タニ村ムラ	藏クラ谷タニ村ムラ
津ツ野ノ川カハ村ムラ	津ツ野ノ川カハ村ムラ	津ツ野ノ川カハ村ムラ	津ツ野ノ川カハ村ムラ	津ツ野ノ川カハ村ムラ	津ツ野ノ川カハ村ムラ
家イエ地チ村ムラ	家イエ地チ村ムラ	家イエ地チ村ムラ	家イエ地チ村ムラ	家イエ地チ村ムラ	家イエ地チ村ムラ
宮ミヤ崎サキ村ムラ	宮ミヤ崎サキ村ムラ	宮ミヤ崎サキ村ムラ	宮ミヤ崎サキ村ムラ	宮ミヤ崎サキ村ムラ	宮ミヤ崎サキ村ムラ
屋ヤ原ハラ村ムラ	屋ヤ原ハラ村ムラ	屋ヤ原ハラ村ムラ	屋ヤ原ハラ村ムラ	屋ヤ原ハラ村ムラ	屋ヤ原ハラ村ムラ
内ウチ村ムラ	内ウチ村ムラ	内ウチ村ムラ	内ウチ村ムラ	内ウチ村ムラ	内ウチ村ムラ
奥オク村ムラ	奥オク村ムラ	奥オク村ムラ	奥オク村ムラ	奥オク村ムラ	奥オク村ムラ

人口	須崎町	多ノ郷村	新荘村	安下※	和爲分村	久大野土押神※	通谷見峠岡田ノ郷村	池内村	×△須崎	沖ノ島村	姫鶴亀※	来須賀島	島	柏濱※	島王子濱村	浦地	浦ノ濱村	泊橘※	濱村
三ツ中原村	清ノ内村	梼ノ原村	清ノ内村	清ノ内村	清ノ内村	清ノ内村	清ノ内村	清ノ内村	清ノ内村	清ノ内村	清ノ内村	清ノ内村	清ノ内村	清ノ内村	清ノ内村	清ノ内村	清ノ内村	清ノ内村	清ノ内村
伊ノ豆田村	上ノ窪村	清ノ梼村	清ノ内村	清ノ内村	清ノ内村	清ノ内村	清ノ内村	清ノ内村	清ノ内村	清ノ内村	清ノ内村	清ノ内村	清ノ内村	清ノ内村	清ノ内村	清ノ内村	清ノ内村	清ノ内村	清ノ内村

（四十七百五）

人口	須崎町	多ノ郷村	新荘村	安下※	和爲分村	久大野土押神※	通谷見峠岡田ノ郷村	池内村	×△須崎	沖ノ島村	姫鶴亀※	来須賀島	島	柏濱※	島王子濱村	浦地	浦ノ濱村	泊橘※	濱村
三ツ中原村	清ノ内村	梼ノ原村	清ノ内村	清ノ内村	清ノ内村	清ノ内村	清ノ内村	清ノ内村	清ノ内村	清ノ内村	清ノ内村	清ノ内村	清ノ内村	清ノ内村	清ノ内村	清ノ内村	清ノ内村	清ノ内村	清ノ内村
伊ノ豆田村	上ノ窪村	清ノ梼村	清ノ内村	清ノ内村	清ノ内村	清ノ内村	清ノ内村	清ノ内村	清ノ内村	清ノ内村	清ノ内村	清ノ内村	清ノ内村	清ノ内村	清ノ内村	清ノ内村	清ノ内村	清ノ内村	清ノ内村

人口	須崎町	多ノ郷村	新荘村	安下※	和爲分村	久大野土押神※	通谷見峠岡田ノ郷村	池内村	×△須崎	沖ノ島村	姫鶴亀※	来須賀島	島	柏濱※	島王子濱村	浦地	浦ノ濱村	泊橘※	濱村
三ツ中原村	清ノ内村	梼ノ原村	清ノ内村	清ノ内村	清ノ内村	清ノ内村	清ノ内村	清ノ内村	清ノ内村	清ノ内村	清ノ内村	清ノ内村	清ノ内村	清ノ内村	清ノ内村	清ノ内村	清ノ内村	清ノ内村	清ノ内村
伊ノ豆田村	上ノ窪村	清ノ梼村	清ノ内村	清ノ内村	清ノ内村	清ノ内村	清ノ内村	清ノ内村	清ノ内村	清ノ内村	清ノ内村	清ノ内村	清ノ内村	清ノ内村	清ノ内村	清ノ内村	清ノ内村	清ノ内村	清ノ内村

（五十七百五）

人口	須崎町	多ノ郷村	新荘村	安下※	和爲分村	久大野土押神※	通谷見峠岡田ノ郷村	池内村	×△須崎	沖ノ島村	姫鶴亀※	来須賀島	島	柏濱※	島王子濱村	浦地	浦ノ濱村	泊橘※	濱村
三ツ中原村	清ノ内村	梼ノ原村	清ノ内村	清ノ内村	清ノ内村	清ノ内村	清ノ内村	清ノ内村	清ノ内村	清ノ内村	清ノ内村	清ノ内村	清ノ内村	清ノ内村	清ノ内村	清ノ内村	清ノ内村	清ノ内村	清ノ内村
伊ノ豆田村	上ノ窪村	清ノ梼村	清ノ内村	清ノ内村	清ノ内村	清ノ内村	清ノ内村	清ノ内村	清ノ内村	清ノ内村	清ノ内村	清ノ内村	清ノ内村	清ノ内村	清ノ内村	清ノ内村	清ノ内村	清ノ内村	清ノ内村

能ノ佐津ノ村　部ベ島ノ村　高ノ石ノ岡村　高ノ岡村　川ノ内ノ岡村　日ノ下ノ岡村　佐ノ川ノ山村　加ノ茂ノ山村　佐ノ川ノ山村　尾ノ川ノ山村　長ノ者ノ山村

村　村　村　村　村　村　村　村　村　村　村

東ノ津ノ野村　別ノ府ノ山村　大ノ銅ノ山村　越ノ知ノ山村　黒ノ岩ノ川村

※北△船　久加ノ高川　△※森　村　喜ノ枝ノ瀬ノ波　村　綱ノ見ノ平ノ村　※大　野ノ岩ノ知ノ山村　※黒岩郷

芳ノ生ノ野　川　戸　村　村　村　※大　越ノ　※

全ク田ノ中ノ野ノ二ノ野ノ村　全ク四ノ方ノ村　全ク南ノ尾ノ岡ノ村　全ク宮ノ地ノ尾ノ村　全ク楽ノ平ノ野ノ村　全ク大ノ田ノ川ノ村　全ク原ノ村　全ク仁ノ村

（六十七百五）

能ノ佐津ノ村　部ベ島ノ村　高ノ石ノ岡村　高ノ岡村　川ノ内ノ岡村　日ノ下ノ岡村　佐ノ川ノ山村　加ノ茂ノ山村　佐ノ川ノ山村　尾ノ川ノ山村　長ノ者ノ山村

村　村　村　村　村　村　村　村　村　村　村

東ノ津ノ野村　別ノ府ノ山村　大ノ銅ノ山村　越ノ知ノ山村　黒ノ岩ノ川村

※北△船　久加ノ高川　△※森　村　喜ノ枝ノ瀬ノ波　村　綱ノ見ノ平ノ村　※大　野ノ岩ノ知ノ山村　※黒岩郷

芳ノ生ノ野　川　戸　村　村　村　※大　越ノ　※

全ク田ノ中ノ野ノ二ノ野ノ村　全ク四ノ方ノ村　全ク南ノ尾ノ岡ノ村　全ク宮ノ地ノ尾ノ村　全ク楽ノ平ノ野ノ村　全ク大ノ田ノ川ノ村　全ク原ノ村　全ク仁ノ村

（六十七百五）

小ノ夏ノ後ノ村　高ノ須ノ後ノ村　大ノ津ノ後ノ村　大ノ條ノ後ノ村　野ノ田ノ後ノ村　後ノ免ノ後ノ町

※　※　△

明ノ條ノ大ノ村　見ノ原ノ村

滑ノ沢ノ野村　小ノ川ノ野村　富ノ岡ノ野村

土ノ佐ノ長ノ岡郡

新ノ規ノ西ノ東ノ津ノ賀ノ別ノ山ノ土ノ村村村村村村　※　※　※

長ノ岡ノ後ノ村　三ノ里ノ後ノ村　三ノ和ノ後ノ村　狩ノ生ノ後ノ村

※　※　※

壬ノ野ノ後ノ村　十ノ市ノ後ノ村　五ノ臺ノ後ノ村　仕ノ野ノ後ノ村　池ノ仁ノ後ノ村　戸ノ吹ノ後ノ村

※　※　※　※　※　※

岡ノ豐ノ後ノ村

江ノ吉ノ小ノ中ノ村　田ノ龍ノ島ノ村　※常ノ通ノ寺ノ村　原ノ本ノ寺ノ村　蒲ノ瀧ノ定ノ小ノ村　林ノ竜ノ寺ノ村　簽ノ入ノ川ノ幡ノ村

（七十七百五）

小ノ夏ノ後ノ村　高ノ須ノ後ノ村　大ノ津ノ後ノ村　大ノ條ノ後ノ村　野ノ田ノ後ノ村　後ノ免ノ後ノ町

※　※　△

明ノ條ノ大ノ村　見ノ原ノ村

滑ノ沢ノ野村　小ノ川ノ野村　富ノ岡ノ野村

土ノ佐ノ長ノ岡郡

新ノ規ノ西ノ東ノ津ノ賀ノ別ノ山ノ土ノ村村村村村村　※　※　※

長ノ岡ノ後ノ村　三ノ里ノ後ノ村　三ノ和ノ後ノ村　狩ノ生ノ後ノ村

※　※　※

壬ノ野ノ後ノ村　十ノ市ノ後ノ村　五ノ臺ノ後ノ村　仕ノ野ノ後ノ村　池ノ仁ノ後ノ村　戸ノ吹ノ後ノ村

※　※　※　※　※　※

岡ノ豐ノ後ノ村

江ノ吉ノ小ノ中ノ村　田ノ龍ノ島ノ村　※常ノ通ノ寺ノ村　原ノ本ノ寺ノ村　蒲ノ瀧ノ定ノ小ノ村　林ノ竜ノ寺ノ村　簽ノ入ノ川ノ幡ノ村

能ノ佐津ノ村　部ベ島ノ村　高ノ石ノ岡村　高ノ岡村　川ノ内ノ岡村　日ノ下ノ岡村　佐ノ川ノ山村　加ノ茂ノ山村　佐ノ川ノ山村　尾ノ川ノ山村　長ノ者ノ山村

村　村　村　村　村　村　村　村　村　村　村

東ノ津ノ野村　別ノ府ノ山村　大ノ銅ノ山村　越ノ知ノ山村　黒ノ岩ノ川村

※北△船　久加ノ高川　△※森　村　喜ノ枝ノ瀬ノ波　村　綱ノ見ノ平ノ村　※大　野ノ岩ノ知ノ山村　※黒岩郷

芳ノ生ノ野　川　戸　村　村　村　※大　越ノ　※

全ク田ノ中ノ野ノ二ノ野ノ村　全ク四ノ方ノ村　全ク南ノ尾ノ岡ノ村　全ク宮ノ地ノ尾ノ村　全ク楽ノ平ノ野ノ村　全ク大ノ田ノ川ノ村　全ク原ノ村　全ク仁ノ村

（六十七百五）

小ノ夏ノ後ノ村　高ノ須ノ後ノ村　大ノ津ノ後ノ村　大ノ條ノ後ノ村　野ノ田ノ後ノ村　後ノ免ノ後ノ町

※　※　△

明ノ條ノ大ノ村　見ノ原ノ村

滑ノ沢ノ野村　小ノ川ノ野村　富ノ岡ノ野村

土ノ佐ノ長ノ岡郡

新ノ規ノ西ノ東ノ津ノ賀ノ別ノ山ノ土ノ村村村村村村　※　※　※

長ノ岡ノ後ノ村　三ノ里ノ後ノ村　三ノ和ノ後ノ村　狩ノ生ノ後ノ村

※　※　※

壬ノ野ノ後ノ村　十ノ市ノ後ノ村　五ノ臺ノ後ノ村　仕ノ野ノ後ノ村　池ノ仁ノ後ノ村　戸ノ吹ノ後ノ村

※　※　※　※　※　※

岡ノ豐ノ後ノ村

江ノ吉ノ小ノ中ノ村　田ノ龍ノ島ノ村　※常ノ通ノ寺ノ村　原ノ本ノ寺ノ村　蒲ノ瀧ノ定ノ小ノ村　林ノ竜ノ寺ノ村　簽ノ入ノ川ノ幡ノ村

能ノ佐津ノ村　部ベ島ノ村　高ノ石ノ岡村　高ノ岡村　川ノ内ノ岡村　日ノ下ノ岡村　佐ノ川ノ山村　加ノ茂ノ山村　佐ノ川ノ山村　尾ノ川ノ山村　長ノ者ノ山村

村　村　村　村　村　村　村　村　村　村　村

東ノ津ノ野村　別ノ府ノ山村　大ノ銅ノ山村　越ノ知ノ山村　黒ノ岩ノ川村

※北△船　久加ノ高川　△※森　村　喜ノ枝ノ瀬ノ波　村　綱ノ見ノ平ノ村　※大　野ノ岩ノ知ノ山村　※黒岩郷

芳ノ生ノ野　川　戸　村　村　村　※大　越ノ　※

全ク田ノ中ノ野ノ二ノ野ノ村　全ク四ノ方ノ村　全ク南ノ尾ノ岡ノ村　全ク宮ノ地ノ尾ノ村　全ク楽ノ平ノ野ノ村　全ク大ノ田ノ川ノ村　全ク原ノ村　全ク仁ノ村

（六十七百五）

| | | |

全 別府村

土佐國安藝郡

安藝村（安藝）
※安藝村
△黒島村

川北村（安藝）
北川村

土居村（安藝）
※土居村
僧津村

井ノ口村（安藝）

穴内村（安藝）

赤野村（安藝）

和食村（安藝）
△

西分村（安藝）

馬ノ上村（安藝）
……

畑山村（安藝）
△※栃ノ木村
小谷村
安藝ノ川村
尾川村
畑山村

東川村（安藝）
△奈比賀村
※入河内村
黒瀬村
大井村
古井村
島別役村

馬路村（田野）
△※馬路村
魚梁瀬村

中山村（田野）
中山郷
内京法村
※全 正弘村
別所村
西ノ川村
中ノ川村
與床村
小川村
日々入村
瀬切村
船倉村

伊尾木村（安藝）
※伊尾木村
下山村

安田村（田野）
△※安田村
西島村
唐濱村
東島村

田野村（田野）
……

北川村（田野）
※北川村
野友村

奈半利村（田野）
△

羽根村（田野）
……

吉良川村（田野）
△

室戸村（田野）
※室津村
△浮津村
元氏家村

全 大東村
全 朴ノ木村
全 谷相村
全 中谷村
全 横谷村
全 河ノ内村

上韮生村（赤岡）
韮生郷
保久村
全 大西村
全 中上村
全 南池村
全 笹村
全 五王堂村
全 黒代村
全 安丸村
※全 神池村
全 堵佐古村
全 柳瀬村

槇ノ山村（赤岡）
槇ノ山郷
全 庄谷相村
全 柘村
全 中谷川村
全 頓定村
※全 犬栃村
△全 山崎村
全 仙頭村
全 押谷村
全 小濱村
全 根木屋村
全 岡ノ内村
全 別役村
全 市宇村

白濱村
河内村
生見村
※甲浦村

甲野浦村（野根）

野根村（野根）
△

佐喜濱村（野根）
△

津呂村（田野）
……

大分縣

豊後國西國東郡

玉津村（西國東）
※玉津村
新榮村

高田町（西國東）
△高田村

來縄村（西國東）
※來縄村
界村

河内村（西國東）
佐野村
※森小田原村

田染村（西國東）
※眞嶺村
池部村
平野中崎村
上相野村

朝田村（西國東）
※伏水村
多方村
波白木原村

田原村（西國東）
△香掛村
※永松村
小野石丸村

東都甲村（西國東）
※新城村
梅木村
加禮川村
一畑村

西都甲村（西國東）
※築地村
荒尾村
松行村

美和村（西國東）
※美和村
鼎村
挾田村

草地村（西國東）
……

吳崎村（西國東）
吳崎新田

西眞玉村（西國東）
※西眞玉村
大平村

中眞玉村（西國東）
△……

上眞玉村（西國東）
城前村
※黒土村
大岩屋村

三浦村（西國東）
※堅來村
小島村
羽根村

臼野村（西國東）
東眞玉村

岬村（西國東）
香々地村
※見目村

三重村（西國東）
※上香々地村
夷村

竹田津村（東國東）
※竹田津村
△鬼籠櫛海村
西方寺村
赤根村
千燈村
野田村

上伊美村（東國東）
※野田村

伊美村（東國東）
※櫛來村
中伊美村

姫島村（東國東）
△姫島

豊後國東國東郡

熊毛村（東國東）
※小熊毛村
大熊毛村
向田村

來浦村（東國東）
※來浦村
△濱
岩戸寺村

富來村（東國東）
※富來濱崎村
大恩寺村
深江村
東堅來浦村

上國崎村（東國東）
※見地村
中田村
成佛村
下成佛村

豐崎村（東國東）
※岩原村
赤屋松村
横手村

國崎村（東國東）
※田北村
△鶴川
安國寺村
川原村
深江村

小原村（東國東）

旭日村（東國東）
※綱井村
重藤村
池ノ内村
治郎丸村

武藏村（東國東）
※古市村
△糸原村
小城村
三井寺村
成吉村
志和利村
内田村

中武藏村（東國東）
※手野村
吉廣村
麻田村
挾間村
丸小野村

西武藏村（東國東）
※富清永村
兩子村
明治村

朝來村（東國東）
※朝來村
△矢川
揃山村
樋浦村
松村

西安岐村（東國東）
※瀨戸田村
△成久園村
吉中村
馬場村

安岐村（東國東）
※鹽屋村
西本村
下山口村
大添村
橫多城村
狩宿村
奈江村

大内村（東國東）

南安岐村（東國東）
※下山口村
大添村
奈多城村
狩宿村
奈江村

奈狩江村（東國東）

大分町（大分）
×△

南由布村（別府）
※中川村
△川南村
川西村

湯平村（別府）
下川村
※谷川村

豐後國速見郡

濱脇村（別府）

別府村（別府）
△

石垣村（別府）
※南石垣村
東石垣村
南立石村
山村

朝日村（別府）
※鐵輪村
鶴見村

北杵築村（速見）
※溝井村
岩谷村
鴨川村

杵築町（速見）
※杵築村
△南杵築村
馬場尾村
宮司村

東村（速見）
※猪熊村
片野尾村

大神村（日出）
※大神眞那井村
神村

藤原村（日出）

川崎村（日出）

日出町（日出）
△日出村

豐岡村（日出）
※豐岡村
△平道村

御越村（別府）
※龜川村
內竈村
野田村

八坂村（速見）
※中相原村
八日野村
本庄村

東山香村（速見）
※廣瀨村
小倉成村

中山香村（速見）
※野原村
內河野村

立石村（速見）
※立石村
△下野村

山浦村（速見）
※山浦村
吉野渡村

上村（速見）
※久木野尾村
日指村

南端村（日出）
※南畑村
天間村

北由布村（別府）
※川上村
北川上村
塚原村

大分町（大分）
×△

南由布村（別府）
※中川村
△川南村
川西村

湯平村（別府）
下川村
※谷川村

豐後國大分郡

豐府村（大分）
※古國府村
上野村
羽屋村
畑中村
豐饒村

荏隈村（大分）
※永興村
荏隈村
與田村
三芳村

八幡村（大分）
※八幡神崎村
金谷迫村

西大分町（大分）
※勢家原村
駄生石村

河原內村（鶴崎）

竹中村（鶴崎）
※竹中瑞登村

戸次村（鶴崎）
△中戸次村
上戸次村
下戸次村

松岡村（鶴崎）
※松岡井村
毛津留村

瀧尾村（大分）
曲島村
片下郡村
羽田村

東大分村（大分）
※津今津留村
萩原牧村

日岡村（鶴崎）
※高松原村
新貝村

桃園村（鶴崎）
※千三乙川津村
歲村

三佐村（鶴崎）
※三佐村
海原島村
家村

別保村（鶴崎）
※森皆村
森春町村

鶴崎町（鶴崎）
△※鶴崎町
小中島村

明治村（鶴崎）
※猪野尾村
横小池尾村
葛木原村

判田村（大分）
※中判田村
△上判田村
下判田村

稙田村（大分）
※市玉澤村
上下宗方村
木口戸村

東稙田村（大分）
※田尻崎村
光宮吉村
岡川野原村
鷲野旦野村
寒田瀨村
高村

（五十八百五）

佐志生（さしうお）村（北海部郡）
下入津（しもにゅうづ）村（北海部郡）
海添（うみぞい）村（北海部郡）
下北津留（しもきたつる）・上北津留（かみきたつる）村（北海部郡）
中白杵（なかしらき）村（北海部郡）
上浦津留（かみうらつる）村（北海部郡）
下青江（しもあおえ）村（北海部郡）
中野（なかの）村（南海部郡）
上野（かみの）村（南海部郡）
四保戸（よほど）村（北海部郡）

豊後海峡部（ぶんごかいきょうぶ）

保（ほ）戸島（とじま）村 ※四
津留（つる）浦 ※島
井（い）ノ浦（うら）※津留
江（え）崎（さき）浦 ※津留
小（こ）白杵（しらき）浦 ※津留
野（の）津（つ）浦 ※津留
江（え）ノ口（くち）浦 ※津留
宮（みや）ノ浦（うら）※津留
江（え）ノ口（くち）浦 ※津留
小（こ）白杵（しらき）浦 ※津留
江（え）崎（さき）浦 ※津留
井（い）ノ浦（うら）※津留
海（うみ）添（ぞい）浦 ※津留
江（え）ノ口（くち）浦 ※津留
宮（みや）ノ浦（うら）※津留
野（の）津（つ

上堅田村（南海部）
※池田村　※長谷村　楠本村　野浦

下堅田村（南海部）
※堅田村　※長良村　西野浦　河内浦

木立村（南海部）
△　△　△　△

青山村（南海部）
……　……　……　……

西中浦村（南海部）
※地吹　※沖有　松明　浦浦浦浦

東中浦村（南海部）
※羽中　田越　寄賀　浦浦浦島

米水津村（南海部）
△※浦竹　色小　代野　浦浦浦浦

上入津村（南海部）
※畑楠　野本　浦村

下入津村（南海部）
※竹野浦　西野浦　河内浦

浦江村（南海部）
△※蒲　江浦　串浦　猪浦

名護屋村（南海部）
※野々河内浦　森崎浦　※丸市尾浦　原浦浦　葛津浦　波當浦

豊後國大野郡

川登村（犬飼）
※清水原村　岩屋野村　西神野村　白岩内村　垣河谷村　落泊村　白西

田野村（犬飼）
※龜八福王　里合頭　甲村　子村　瓦木村

野津市村（犬飼）
△※野津市村　都原老村　松原宮村

戸上村（犬飼）
※西寒田村　烏獄塚村　千藤小野村　久原木村　柚野寒村　大寒村

南野津村（犬飼）
※吉前河内村　秋山田村　東谷村　西畑村

菅尾村（大野）
※菅生村　淺井瀬迫村　宮野村

百枝村（大野）
※百枝村　川澁村　上田原村　西泉野村　向野村

三重村（大野）
△※市場　芦松　鷺谷尾村　小坂刈村

新田村（大野）
※小本久　城田村　玉田村　内田村　赤山村　内田村　嶽葉村

重岡村（大野）
△※重岡村　塩見平村　大國村　河内東村　千村

小野市村（大野）
△※小野市村　南木浦　田内原　浦内村　木鑛山村

白山村（大野）
※伏野畑　奥津留　中谷村　大白村

合川村（大野）
※六種　宇田枝村　左右知村　平石村　△※砂田村

牧口村（大野）
雨堤　白尾　天神　三玉　大化　馬脊　新畑　△原鯆　※知田　尻川　村村村村村村村村村村

南緒方村（大野）
※滯小　追原　栗生　上畑　尾平　鑓山　村村村村村村

長谷川村（大野）
※小滯　原追　栗生　上畑　尾平　鑓山　村村村村村村

上緒方村（大野）
柚木　上年　冬野　木原　中野　大石　※德下　田德　上田　冬原　木野　中瀨　※小窪　草深　辻寺　村村村村村村村村村村村村

小富士村（大野）
※小岸　ケ瀨　窪野　村村村

緒方村（大野）
※馬場　上自　自在　下自　軸丸　越生　井上　野尻　村村村村村村村村

上井田村（大野）
※板井迫　朝地泉　坪田　池田　一万田　上尾塚　下野　志賀　宮生　村村村村村村村村村

大野村（大野）
※中岸　原島　田代　矢田　小倉木　郡山　兩家　夏足　村村村村村村村村村

養老村（大野）
※屋大　原野　寺村　酒井　桑原　北園　村村村村村村

田中村（大野）
藤宮　北迫　村村

今市村（大野）
※今市　高尾　原杵　村村

土師村（大野）
※中土師　安藤　澤田　村村

中井田村（大野）
※杉十　時圍　後田　代三五　村村村村

井田村（大野）
石長　国峯　村村

長谷村（大野）
※黒山　松内　栗ケ　長畑　北村　村村村村

西大野村（大野）
※栗林　綿田　鳥堤　神小　梨村村村村

柴原村（大野）
※下前　津田　高畑　尾村村村村

犬飼村（犬飼）
△犬飼町　田原　村村

竹田町（直入）
※竹田　△竹田　村町

豊後國直入郡

岡本村（直入）
※玉來　三挾　宅村　村村

玉來村（直入）
※玉來　△拜田原　吉田　岩本　村村村

豊岡村（直入）
※會々　飛田川　村村

松本村（直入）
※穴井迫　君ケ園　渡瀨　岩瀨　向山田　村村村村村

※門田村

中津口（なかつぐち）　△米　小祝（こいわい）・合祝（あいわい）　村（むら）

諸田（もろた）　赤松（あかまつ）　村（むら）

下毛（しもげ）　△米　川口（かわぐち）・堀口（ほりぐち）　村（むら）

三保（みほ）　米　下郷（しもごう）　村（むら）

三光（みつ）　米　上高（かみたか）　村（むら）

五（ご）　米　石木野（いしきの）　村（むら）

上毛（かみげ）　米　野溝（のみぞ）　村（むら）

豊前國下毛（ぶぜんのくにしもげ）

中津（なかつ）　×△　下津町（しもつまち）

小祝（こいわい）　米　東大牛金宮一ノ瀬（ひがしおうしかねみやいちのせ）　新（しん）　神手（かみて）　村（むら）

大幡（おおはた）　△米　角木（かどき）　村（むら）

上川野（かみかわの）　米　東大（ひがしおお）　村（むら）

平冠月石野原（ひらかむりいしのはら）　米　田（た）　村（むら）

深（ふか）　米　下毛（しもげ）　村（むら）

下上深水（しもかみふかみず）　米　田（た）　村（むら）

下毛（しもげ）　米　鉄砲袋（てっぽうぶくろ）　村（むら）

豊（ゆたか）　米　下郷（しもごう）　村（むら）

下上（しもかみ）　米　田（た）　村（むら）

中島（なかしま）　米　殿田（とのだ）　村（むら）

下毛（しもげ）　米　宮永（みやなが）　村（むら）

三（み）　米　下郷（しもごう）　村（むら）

三（み）　米　下保（しもほ）　村（むら）

上（かみ）　米　下津（しもつ）　村（むら）

鶴（つる）　米　下居（しもい）　村（むら）

堤（つつみ）　米　下井（しもい）　村（むら）

△宮（みや）　米　鏑（かぶら）　金太（きんた）　米　山路（やまじ）　村（むら）

下毛（しもげ）　米　青島（あおしま）　村（むら）

△米　長藤（ながふじ）　宇（う）　尾ノ（おのの）　野木（のぎ）　村（むら）

中（なか）　米　曾（そ）　原（はら）　村（むら）

北伊（きたい）　米　福（ふく）　嶺田（みねだ）　村（むら）

落（おち）　米　合（あい）　田元（たもと）　村（むら）

永（なが）　米　添（そえ）　高（たか）　村（むら）

柿（かき）　米　福（ふく）　小三（こみ）　多（た）　友尾志（ともおし）　坂土（さかつち）　田（た）　村（むら）

五（ご）　米　馬（うま）　出（だし）　△米　村（むら）

三（み）　米　芳（よし）　村（むら）

馬（うま）　米　原（はら）　村（むら）

五（ご）　米　和（わ）　村（むら）

高（たか）　米　瀬（せ）　村（むら）

前（まえ）　米　津（つ）　江（え）　村（むら）

中（なか）　米　津（つ）　江（え）　村（むら）

豐前國下毛（ぶぜんのくにしもげ）

小（こ）　米　犬（いぬ）　丸（まる）　村（むら）

中（なか）　米　津（つ）　町（まち）

五（ご）　米　馬（うま）　出（だし）　△米　村（むら）

上（かみ）　米　川（かわ）　田（た）　村（むら）

大（おお）　米　阿（あ）　東（ひがし）　△米　村（むら）

上（かみ）　米　川（かわ）　野（の）　村（むら）

朝（あさ）　米　日（ひ）　田（た）　村（むら）

豆（まめ）　米　田（た）　町（まち）　村（むら）

隈（くま）　米　下井（しもい）　村（むら）

（九十八百五）

大分豐後　米ノ役所役場　△ノ郵便局　米ノ警察署

飯田（いいだ）　村（むら）

森（もり）　村（むら）

東飯田（ひがしいいだ）　村（むら）

高（たか）　米　牟（む）　村（むら）

南山田（みなみやまだ）　村（むら）

北山田（きたやまだ）　村（むら）

下竹田（しもたけだ）　村（むら）

豐後國玖珠郡（ぶんごのくにくすぐん）

渕田後（ふちだうしろ）　野上（のがみ）　村（むら）

岩日帆（いわひほ）　米　畳（たたみ）　出（だし）　△米　村（むら）

米　上（かみ）　田（た）　北（きた）　村（むら）

△米　戸（と）　畑（はた）　日市（ひのいち）　村（むら）

△米　町（まち）　野（の）　村（むら）

米　関（せき）　山（やま）　村（むら）

米　小（こ）　田（た）　村（むら）

米　三（み）　日（ひ）　村（むら）

米　大（おお）　鶴（つる）　村（むら）

米　十（じゅう）　二（に）　町（まち）　村（むら）

米　日（ひ）　向（むかい）　村（むら）

米　西（にし）　有（あり）　田（た）　村（むら）

米　東（ひがし）　有（あり）　田（た）　村（むら）

米　三（み）　花（はな）　村（むら）

米　小（こ）　野（の）　村（むら）

米　大（おお）　鶴（つる）　村（むら）

米　夜（よ）　明（あけ）　村（むら）

米　光（ひかり）　岡（おか）　村（むら）

八（や）　幡（はた）　村（むら）

豐後國日田郡（ぶんごのくにひたぐん）

米　上（かみ）　野（の）　村（むら）

米　山（やま）　縫（ぬい）　太（た）　後（ご）　下（しも）　鳥（とり）　田（た）　村（むら）

米　古（こ）　村（むら）

（八十八百五）

大分豐後　米ノ役所役場　△ノ郵便局　米ノ警察署

入（いり）　田（た）　村（むら）

編（あみ）　鎌（かま）　村（むら）

中（なか）　神（かみ）　米　倉（くら）　田（た）　村（むら）

宮（みや）　米　久（く）　志（し）　米　木（き）　村（むら）

大（おお）　米　重（しげ）　野（の）　村（むら）

相（あい）　原（はら）　村（むら）

角（かく）　原（はら）　村（むら）

秩（ちち）　父（ぶ）　村（むら）

南（みなみ）　馬（うま）　佐（さ）　米　木（き）　村（むら）

高（たか）　米　塚（つか）　原（はら）　村（むら）

東（ひがし）　米　飯（いい）　塚（づか）　村（むら）

北（きた）　米　山（やま）　大（おお）　家（や）　村（むら）

東（ひがし）　米　山（やま）　田（だ）　村（むら）

久（く）　米　住（すみ）　村（むら）

小（こ）　米　丹（に）　生（ゅう）　村（むら）

都（みやこ）　米　野（の）　村（むら）

長（なが）　米　湯（ゆ）　村（むら）

阿（あ）　米　蘇（そ）　野（の）　村（むら）

入（いり）　米　田（た）　町（まち）

△米　小（こ）　戸（と）　出（だし）　村（むら）

△米　宇（う）　曽（そ）　野（の）　村（むら）

△米　小（こ）　野（の）　上（かみ）　村（むら）

米　小（こ）　迫（さこ）　村（むら）

米　小（こ）　田（た）　原（はら）　村（むら）

米　小（こ）　野（の）　村（むら）

米　小（こ）　富（とみ）　士（じ）　村（むら）

米　小（こ）　保（ほ）　村（むら）

米　小（こ）　用（よう）　村（むら）

米　小（こ）　床（とこ）　村（むら）

米　小（こ）　野（の）　村（むら）

米　小（こ）　知（ち）　村（むら）

米　小（こ）　志（し）　村（むら）

米　小（こ）　市（いち）　村（むら）

米　小（こ）　川（かわ）　村（むら）

米　小（こ）　野（の）　村（むら）

米　小（こ）　原（はら）　村（むら）

米　小（こ）　伏（ふし）　村（むら）

米　小（こ）　納（おさめ）　村（むら）

米　小（こ）　田（た）　村（むら）

米　小（こ）　原（はら）　村（むら）

米　小（こ）　城（じょう）　村（むら）

米　小（こ）　高（たか）　村（むら）

米　小（こ）　来（らい）　村（むら）

米　小（こ）　倉（くら）　村（むら）

米　小（こ）　丹（に）　生（ゅう）　村（むら）

米　小（こ）　津（つ）　留（どめ）　村（むら）

米　小（こ）　丹（に）　津（つ）　村（むら）

米　小（こ）　佐（さ）　村（むら）

米　小（こ）　住（すみ）　村（むら）

米　小（こ）　野（の）　村（むら）

米　小（こ）　湯（ゆ）　村（むら）

米　小（こ）　佛（ぶつ）　村（むら）

米　小（こ）　木（き）　村（むら）

米　小（こ）　原（はら）　村（むら）

米　小（こ）　都（みやこ）　村（むら）

米　小（こ）　野（の）　村（むら）

米　小（こ）　河（かわ）　内（うち）　村（むら）

米　小（こ）　肥（ひ）　村（むら）

米　小（こ）　鶴（つる）　村（むら）

米　小（こ）　野（の）　村（むら）

米　小（こ）　川（かわ）　村（むら）

米　小（こ）　丹（に）　生（ゅう）　村（むら）

米　小（こ）　戸（と）　出（だし）　村（むら）

米　小（こ）　友（とも）　里（さと）　村（むら）

米　小（こ）　十（じゅう）　二（に）　町（まち）　村（むら）

米　小（こ）　日（ひ）　向（むかい）　村（むら）

米　小（こ）　西（にし）　有（あり）　田（た）　村（むら）

米　小（こ）　東（ひがし）　有（あり）　田（た）　村（むら）

米　小（こ）　三（み）　花（はな）　村（むら）

米　小（こ）　月（つき）　村（むら）

米　小（こ）　野（の）　村（むら）

米　小（こ）　鶴（つる）　村（むら）

米　小（こ）　大（おお）　肥（ひ）　村（むら）

米　小（こ）　夜（よ）　明（あけ）　村（むら）

米　小（こ）　光（ひかり）　岡（おか）　村（むら）

米　小（こ）　八（や）　幡（はた）　村（むら）

豐後國日田郡（ぶんごのくにひたぐん）

米　小（こ）　野（の）　上（かみ）　村（むら）

米　小（こ）　山（やま）　縫（ぬい）　太（た）　後（ご）　下（しも）　鳥（とり）　田（た）　村（むら）

米　小（こ）　古（こ）　村（むら）

（八十八百五）

東谷村（ひがしたにむら）	山香村（やまがむら）	尾組村（おぐみむら）	知戸村（ちどむら）	大幡村（おおはたむら）	櫨迫村（はぜさこむら）
女新田村	足仁木村	大野 植	全合是下助	加大中上大	小吉平草
上乙丁	丸俣 野	△※	※	※	※
乙女新田村	村	德馬則 池 部	池永	曙原池良	鎌赤今
赤今湾木佐大	村	村村村村村村	村村村村村村	來法	屋川 野小本
※	村	村村村村村村	村村村村村村	村村村村村村	※
足仁木部野	村	村村村村村村	村村村村村村	村村村村村村	島道津
村村村村村村	村	村村村村村村	村村村村村村	村村村村村村	村村村村

德島縣

德島市

大工町　島村　東新町　新町　大工町　古津村　三栗村　赤地村　工屋村　上福井村

安宅　島村　西新町　北山路町　三栗村　赤地村　工屋村　上福井村

住吉　島村　富田町　寺町　富田浦町　石塚村　領家原村　西見村　七日開野村　黒津地浦村　辰巳新田村　原ヶ崎浦村　豊益新田村　芥原

助任　島村　桶屋町　二軒屋町　佐古村　観音寺村　中村　矢野命村　早淵村

下助任　島村　新魚町　佐古村　上佐那河内村　下佐那河内村

常三島　町　船場町　佐古村　上佐那河内村　観音寺村

南佐古　村　（以上德島警察署）

德島　德島　阿波　名東（……）八管轄警察署　※ハ役所役場　△ハ郵便局　×ハ電信局

德島町　裏通町　内町　八百屋町　紙屋町

福島町　出來町　本町　常三島町　助任西町

福島鄉町　前川村　下助任村　常三島村　助任西村

横町　寺島町　助任村　島村　宅村　吉島村　富田町　桶屋町　船場町　魚町　屋町　場町　屋町　町

西町　通町　町　東新町　新町　北山路町　富田浦町　二軒屋町　佐古町　佐古村

西須賀村　上方村　大谷村　大原浦村　論田浦村　鶴岡新田村　瀧野村　多井村　庄村　本村　坂村　棚野村　三溪村　久國村　生比奈村　中角村　名谷村　星谷村　多家良村　宮井村　飯本村　庄村　勝占村　方上村　谷村　松村　浦村　田村　新田村　立江村　櫛淵村　坂野村　和田島村　和田津新田村　間新田村　豐浦濱村　常盤新田村　大林村　今津浦村　芳崎村　八幡ヶ島村　色手島村　黒地村　小延村　島敷地村　尻江村　野島村　羽ノ浦村　中庄村　岩脇村　古毛村　古庄村　宮倉村　中島浦村　北中島村　西原村　大京原村　小松島村　小松島浦村　日開野村　金磯新田村　芝生村　中田村　江田村　前原村　新居見村　北井上村　芝原村　東黒田村　西黒田村　佐野塚島村　南井上村　和田村　南岩延村　北岩延村　日開野村　東高輪村　西高輪村　池尻村　敷地村　川原田村　櫻間村　立江村　櫛淵村　勝占村　多家良村　生比奈村　棚野村　高鉾村　福原村　見能林村　寶田村　富岡村　中野島村　平島村　羽ノ浦村　今津浦村　北井上村　南井上村　小松島村　阿波國勝浦郡　阿波國那賀郡

加茂村　上助任村　矢切村　今切村　八万村　沖津浦村　下八万村　加茂名村　庄田村　東名村　西名村　本村　齋津村　新濱浦村　万代新田村　南齋田浦村　沖洲村　沖洲浦村　末廣新田村　大岡浦村　新居村　南新居村　北新崎村　高崎村　上八萬村　一宮村　下町村　阿波國名東郡　加茂村　八万村　齋津村　加茂名村　沖洲村　新居村　上八萬村　阿波國板野郡　觀音寺　觀音寺　觀音寺

阿波名所

吉野川	阿波の	高越	高志	高原	高越	鑑	人	高原	高越	高越	浦
阿波の	石野	山	井	山	山	峠	田	山	山	山	戸
国	村	※	村	※	※	※	村	※	※	※	村
名東郡	名西郡	名西郡	名西郡	名西郡	名西郡	名西郡	名西郡	名西郡	名西郡	名西郡	名西郡
阿波の大河	石井の北	高越山の	高志井の	高原山の	高越山の	鑑峠の	人田村の	高原山の	高越山の	高越山の	浦戸の
吉野川は阿波の大河にして其源を信濃の国に発し伊予の国に入り讃岐の国に流れ末は紀伊の国に入る	石井は阿波の国名東郡の一村にして徳島の北方一里半許の処にあり	高越山は阿波の国名西郡にあり	高志井は阿波の国名西郡にあり	高原山は阿波の国名西郡にあり	高越山は阿波の国名西郡にあり	鑑峠は阿波の国名西郡にあり	人田村は阿波の国名西郡にあり	高原山は阿波の国名西郡にあり	高越山は阿波の国名西郡にあり	高越山は阿波の国名西郡にあり	浦戸は阿波の国名東郡にあり

阿波名所

石井の村	里浦の村	鳴門の村	撫養の町	奥木頭の村	上木頭の村	中木頭の村	下木頭の村	高川原の村	高東の村	高瀬の村	高畑の村
名東郡	名東郡	名東郡	名東郡	名西郡	名西郡	名西郡	名西郡	名西郡	名西郡	名西郡	名西郡
石井は阿波の国名東郡の一村にして徳島の北方一里許の処にあり	里浦は阿波の国名東郡の一村にして徳島の北方一里半許の処にあり	鳴門は阿波の国名東郡の一村にして徳島の北方三里許の処にあり	撫養は阿波の国名東郡の一町にして徳島の北方三里許の処にあり	奥木頭は阿波の国名西郡の一村にして徳島の北方四十里許の処にあり	上木頭は阿波の国名西郡の一村にして徳島の北方四十里許の処にあり	中木頭は阿波の国名西郡の一村にして徳島の北方四十里許の処にあり	下木頭は阿波の国名西郡の一村にして徳島の北方四十里許の処にあり	高川原は阿波の国名西郡の一村にして徳島の北方四十里許の処にあり	高東は阿波の国名西郡の一村にして徳島の北方四十里許の処にあり	高瀬は阿波の国名西郡の一村にして徳島の北方四十里許の処にあり	高畑は阿波の国名西郡の一村にして徳島の北方四十里許の処にあり

阿波名所

石井の村	里浦の村	鳴門の村	撫養の町	奥木頭の村	上木頭の村	中木頭の村	下木頭の村	高川原の村	高東の村	高瀬の村	高畑の村
名東郡	名東郡	名東郡	名東郡	名西郡	名西郡	名西郡	名西郡	名西郡	名西郡	名西郡	名西郡
石井は阿波の国名東郡の一村にして徳島の北方一里半許の処にあり	里浦は阿波の国名東郡の一村にして徳島の北方二里

（七十九百五）

	那賀郡	名東郡	名西郡	勝浦郡	阿波郡	美馬郡	三好郡
林村	那賀郡役所	徳島県庁	高等女学校	師範学校	中学校	病院	監獄署
伊ノ	〇米	〇米	〇米	〇米	〇米	〇米	〇米
澤村	〇米	〇米	〇米	〇米	〇米	〇米	〇米
久ノ	〇米	〇米	〇米	〇米	〇米	〇米	〇米
保村	〇米	〇米	〇米	〇米	〇米	〇米	〇米
大ノ	〇米	〇米	〇米	〇米	〇米	〇米	〇米
市ノ	〇米	〇米	〇米	〇米	〇米	〇米	〇米
八ノ	〇米	〇米	〇米	〇米	〇米	〇米	〇米
土ノ	〇米	〇米	〇米	〇米	〇米	〇米	〇米

阿波國三好郡

- 東祖谷山村（眞光）
- 西祖谷山村（眞光）
- 三野村（芝生）
  - ※芝生　太刀野村
  - 勢力村
  - 清水村
  - 加茂野宮村

佐賀縣

佐賀市

- 佐賀水ヶ江町
- 全　東田代町
- ※全　松原町
- 全　與賀町
- 全　赤松町
- 全　西田代町
- 全　柳町

- 全　紺屋町
- 全　材木町
- 全　蓮池町
- 全　下今宿町
- 全　生島町
- 全　高木町
- 全　上芦町

- 全　中町
- 全　呉服町
- 全　東魚町
- 全　白山町
- 全　元町
- 全　寺町
- 全　唐人町
- 全　米屋町
- 全　多布施町

- 全　伊勢屋町
- 全　岸川町
- 全　長瀬町
- 全　六座町
- 全　黒合町
- 全　伊勢屋本町
- 全　西魚町
- 全　道祖元町
- 全　本庄町

- 全　八戸町
- 全　厘外津
- 佐賀郡木原村ノ内
- 全　多布施村ノ内
- 全　本庄村ノ内
- 全　袋村ノ内
- 全　牛島村ノ内

（以上佐賀警察署）

- 畫間村（池田）
  - ※畫間東山村
  - 太刀野山村
- 佐馬地村（池田）
  - ※白地村
  - 馬路野村
- 足代村（池田）
- 箸藏村（池田）
  - ※州津西山村
- 山城谷村（池田）
- 三名村（池田）
  - ※土名西宇村
  - ※中津川村
- 三縄村（池田）
  - ※中漆西村
  - 大松崎村
  - 利尾村
- 池田村（池田）
  - ※池田町村
  - 池田村
- 井川村（池田）
  - ※東井川村
  - △西井川村
- 井内谷村（池田）
- 加茂村（芝生）
- 三庄村（芝生）
  - ※中庄村
  - 毛田村
  - 西庄村

肥前國佐賀郡

- 北川副村（佐賀）
  - ※江上村
  - 木原村
  - 光法村
  - 新郷村
- 東川副村（諸富）
  - ※德富村
  - 大堂村
  - △諸富津
- 新北村（諸富）
  - ※山寺村
  - 領井村
  - 爲重村
- 中川副村（諸富）
  - ※早津江村
  - 津江村
  - 福富村
- 大詫間村（諸富）
- 南川副村（諸富）
  - ※犬井道村
  - 鹿江村
- 西川副村（諸富）
  - ※南里村
  - 西古賀村
  - 小々森村
- 本庄村（佐賀）
  - 本庄村
  - 鹿子村
  - 袋村

- 東與賀村（佐賀）
  - ※末次村
  - 厘外村ノ内
  - ※下古賀村
  - 飯盛村
  - 田中村
- 西與賀村（佐賀）
  - ※高太郎村
  - 屋外村
  - 相應津
  - 鹿子村ノ内
- 嘉瀨村（佐賀）
  - ※荻野村
  - 中原村
  - 十五村
  - 八戸村ノ内
- 久保田村（佐賀）
  - 久保田村
  - ※德萬村
  - 新田村
  - 久富村
- 神野村（佐賀）
  - ※神野村
  - 多布施村
  - 大財村
- 古瀨村（佐賀）
  - ※高尾村
  - 修理田村
  - 東西村
  - 牛島村
- 鍋島村（佐賀）
  - ※八戸溝村
  - 恭田村
  - 鍋島村
  - 久村
  - 八戸村

- 兵庫村（佐賀）
  - 淵水村
  - ※藤木村
  - ※瓦町村
  - 若宮村
  - 東高木村ノ内
- 春日村（佐賀）
  - △※尼寺村
  - 久池井村
- 高木瀨村（佐賀）
  - ※高木村
  - 東高木村
  - 長瀨村
- 金立村（佐賀）
  - 金立村
  - 藥師丸村
  - ※千布
- 久保泉村（佐賀）
  - ※上和泉村
  - 下和泉村
  - 川久保村
- 川上村（佐賀）
  - ※東山田村
  - 川上村
  - 池上村
  - 久留間村
- 梅村（佐賀）
  - ※松瀨村
  - 梅野村
  - 神埼郡鹿路山ノ内
- 小關村（佐賀）
  - ※小副川村
  - 關屋村

肥前國神埼郡

- 神埼村（神埼）
  - ※神埼宿
  - △本堀村
  - 田道ケ里
  - 永歌村
  - 本告牟田村ノ内
- 西郷村（神埼）
  - ※横武村
  - 姉川村
  - 本告牟田村
  - 竹尾崎村
- 城田村（神埼）
  - ※直鳥村
  - 姉川村
  - 黑井村
  - 嘉納村
  - 詫田下板村
- 境野村（神埼）
  - ※境原村
  - △餘江村
  - 下西村
- 蓮池村（神埼）
  - ※蓮池村
  - ※見島村
  - 小松村
  - 古賀村
  - ※渡瀨村

佐賀 肥前 肥前國東松浦郡

北山小城村 ※ 南小山城村 ※ 岩小松城村 ※ 晴小田城村 ※ 北多久久村 ※

栗大上下古下上隈中大藤 ※ 八下内上鎌杉萱市畑古 △※ 松岩 ※ 加晴 ※ 小多
合合 無津津那 反熊野川 熊原山水川瀬湯 尾崎 田氣 侍 久原
並串 瀬瀬 呂呂古 村村村

大川内村（伊萬里町）
- 中通村（武雄町）
- 住吉村（武雄町）
- 武内村（武雄町）
- 若木村（武雄町）
- 朝日村（武雄町）
- 武雄町（武雄町）
- 武雄町（武雄町）
- 武雄町（武雄町）
- 佐留志村（小田志村）
- 山口村（小田志村）
- 小田村（小田志村）
- 大町村（小田志村）
- 北方村（小田志村）
- 須古村（小田志村）
- 橘村（小田志村）
- 東川登村（小田志村）
- 西川登村（小田志村）

大川内村（伊萬里町）
- 大野原村
- 大木場村
- 大谷村
- 大谷村
- 大谷

熊本縣

熊本市

細工町　五丁
小澤町
板屋町

西唐人町
川端町
西阿彌陀寺町

古大工町
吳服町　三丁
萬町　二丁
米屋町　三丁
中唐人町

魚屋町　三丁
古桶屋町
鍛冶屋町

紺屋町　三丁
船場町上　一丁目
仝　下　三丁
横紺屋町
古川町

藤津郡

六角村（秀津）
- 米東今泉村
- 甘治村
- 福吉村ノ内

福治村（秀津）
- 米福田村
- △福吉村
- 甘治村ノ内

福富村（秀津）
- 米福富村
- 福富下分村

北有明村（秀津）
- 米築切村
- 遠江村

南有明村（秀津）
- 米牛屋村
- 横手村

錦江村（秀津）
- 米戸ノ口村
- 邊田野上村

龍王村（秀津）
- 米深浦村
- 坂田村

古枝村（鹿島）

七浦村（鹿島）
- 米菅成村
- 飯田村

多良村（糸岐）
- 米△多良村
- 糸岐村

大浦村（糸岐）

北鹿島村（鹿島）
- 米中廣手村
- 常井村
- 森村

南鹿島村（鹿島）
- 米高津原村
- 重ノ木村
- 納富分村

能古見村（鹿島）
- 米山浦村
- 三河内村

八本木村（鹿島）
……

五町田村（鹿島）
- 米五町田村
- 眞崎谷所村

久間村（鹿島）
……

鹽田村（鹿島）
- 米馬場下村
- 大草野村

西嬉野村（嬉野）
- 米下宿村
- 不動山村

東嬉野村（嬉野）
- 米下野村
- 岩屋川内村

吉田村（嬉野）
……

河原町　船場川端町　楠町　水道町　中坪井町
上鍛冶屋町　檜物屋町　昇町　四軒町　東寺原町
松原町　蔚山町　鷲町　比丘尼町　北坪井町
慶德堀町　古城堀端町　相撲町　明圓寺町　東外坪井町
山崎町　新馬借町　下通町　一番被分町　西鍛身崎町
紺屋今町　新細工町　光琳寺町　二番被分町　七軒町
通町　新鳥町　迎町　地藏町　東坪井町
知足寺町　上職人町　古京町　願正寺町　小・幡町
五十人組町　中職人町　古京町　法念寺町　藥圓町
新鍛冶屋町　下職人町　古城町　妙体寺町　上林町
鷹匠町　高麗門町　宮内町　念寺町　藥圓町
西岸寺町　高麗門町裏丁　寺町　北新坪井町　京町二丁
中間町　新桶屋町　内坪井町　南新坪井町　新堀町
上追廻田畑町　新魚屋町　手取本町　井川淵町　京町本丁
下追廻田畑町　段山町　藪ノ内町　南千反畑町　出京町
新町三丁　正妙寺町　長安寺町　※新南千反畑町　千葉城
鹽屋町　安巳橋通町　櫻井町　東子飼町　本丸
鹽屋町裏一番丁　千反　黒鍬町　西子飼町　二ノ丸
仝二番丁　歩町　一本竹町　西坪井町　聲取坂町
仝三番丁　木戸組町　草葉町　西外坪井町

（以上熊本市警察署）

熊本	藤崎宮	中島	鏡	内田	中島	沖洲	奥古閑	海路口	濱田	並建
肥後	藤富	田村	堤	田村	島	新地	原	口	田	建
託麻	村村	田村	田村	田村	田村	田村	田村	田村	田村	田村
	※	※	※	※	※	※	※	※	※	※
	護富	中美	田	堤	島	地	古閑	口	田	建
	藤富	登無	里田	堤	島	新地	原	口	田	建
	村村	田村	村村	田村	田村	田村	田村	田村	田村	田村

肥後	白石	畠口	本庄	本山	春竹	大江	供合
託麻	白濱	畠	庄	山	竹	江	合
郡	田村	田村	町村	町村	町村	町村	町村
	※	※	※	※	※	※	※
	濱	口	庄	山	竹	江	合
	田村	田村	町村	町村	町村	町村	町村

肥後	藤富	中美	鏡堤	内田	中島	池田
託麻	富	繰	堤	田	島	田
郡	村	村	村	村	村	村
	※	※	※	※	※	※
	護會	中	堤	田	島	田
	藤富	登無	里田	堤	島	田
	村村	田村	村村	田村	田村	田村

肥後	白石	畠口	本庄	本山	春竹	大江	供合
託麻	白濱	畠	庄	山	竹	江	合
郡	田村	田村	町村	町村	町村	町村	町村
	※	※	※	※	※	※	※
	濱	口	庄	山	竹	江	合
	田村	田村	町村	町村	町村	町村	町

轟（字）村
※宮椿神馬原村　※神合圧村　栗石橋崎村

緑川（字）村
△笹城塚原村　※野新惠開塚鶴瀬村　馬瀬村

網津（字）村
※網笠岩津村　網引村

網田（字）村
△※網下戸口瀬浦村　長濱村

中（字）村
※中前越村　里浦塲村

大嶽（字）村
※大手口村　里浦村

長崎（字）村
※長龜松崎村　長崎村

松合（字）村
△※松永尾村　大見村　御領原村　柏部上無田村　※小倉浦伊村

波多（字）村
△※高瀬町　△瀬町

三角浦（字）村
×△※寺田村　向津留村　中坂門田村　南坂門田村　北坂門田村　青野崎村

大田尾（字）村
※伊倉北方村　※伊倉南方村　宮原村　片諏訪横田村

不知火（字）村
※小倉部上浦伊無田村　御領原村　柏村

肥後國玉名郡

大濱（玉名）町
※高瀬町　△瀬町

小天（玉名）村
△※部田見村　立花村　竹崎村

長洲（長洲）町
△※高瀬町

高瀬（玉名）町
秋丸村ノ内　永徳寺村　繁根木村　敏根木村ノ内　※岩崎村

彌富（玉名）村
※龜甲村　秋丸村　河崎村　立願寺村

大野（玉名）村
※野口村　下前原村　中土村　△大野下村

築山（玉名）村
※築地村　中尾村　山田村

睦合（玉名）村
※上庄村　古閑田村　山村　三開崎村　照寺村

鍋（玉名）村
※鍋扇崎村　下沖洲村

高道（玉名）村
※高道村　山下村　瀧田村

滑石（玉名）村
※滑石村　小濱村　※川島村　千田川原村　小野尻村　島北牟田村

豐水（玉名）村
※寺田村　大倉村　向津留村　※伊倉北方村　※伊倉南方村　宮原村　片諏訪村　横田村

八嘉（玉名）村
※寺田村　大倉村　向津留村　中坂門田村　南坂門田村　北坂門田村　青野崎村

伊倉（玉名）村
※伊倉北方村　※伊倉南方村　宮原村　片諏訪村　横田村

横島（玉名）村
※横島村　大園村

玉水（玉名）村
※部田見村　立花村　竹崎村　野部田村　尾田村

※上二俣白木村

※滑石村　小濱村

※川島村　千田川原村　小野尻村　島北牟田村

※藏滿永村　一部村

※增永村

長洲（長洲）町
△※高瀬町

有明（長洲）村
※藏滿永村　一部村

清里（長洲）村
※梅高田村　水牛野村

腹赤（長洲）村
※腹赤村　清源寺村　上沖洲村

六榮（長洲）村
※宮永村　折崎村

八幡（長洲）村
※野川原村　登屋村

府本（長洲）村
△※府本村　樺金山村

平井（長洲）村
※上井手村　平山村　上本井手下井手村

細永村ノ内　高久野豐永村ノ内

※上井手村　平山村

長山内村

山北（玉名）村
白西安寺原村　※木葉町　△浦田村

木葉（玉名）村
※木葉町　△浦上木葉村　山口村　稻佐村

梅林（玉名）村
※下津留村　※津安樂寺村

小田（玉名）村
※上小田村　※山小田村　川下部田村

花簇（玉名）村
※日平浦萩原村　蜻用木村

江田（玉名）村
△※江瀨田村　原藤口川村　前田原村

※志口永村　高野原村

東鄉（玉名）村
燒米屋村　米大尻野村　久米岩原村　波尾榎原村

川沿（玉名）村
※久井原村　内上小田村　長江栗門村　竈

月瀨（玉名）村
※瀨青木谷上村　青箱月田村

玉名（玉名）村
※玉西迫間村

石貫（玉名）村
※富石尾村

米富（南關）村
※三津四ツ川原村

阪下（南關）村
※上坂下村　坂下村

※肥猪村

大原（南關）村
肥後國玉名郡小相原村　猪谷村　永豐村

神尾（南關）村
※津太田黒野田村　平岩野村

綠（南關）村
※上板楠村　中十町村　上十町村　山十町村

春富（南關）村
※西吉地和仁村　※上和仁村　中林村　中東吉地和仁村　和仁村

南關町（南關）
※關下町　關細永村　關外目東村

賢木（南關）村
※上長田村　久重村　今宮尾村

肥後國山鹿郡

荒尾村（長洲）
- ※荒尾村
- ※大島町
- 宮内村
- 宮内出目村
- 萬田村
- 萬田村原

岩野村（山鹿）
- 山鹿町
- △※山鹿
- 宗方村

山鹿町（山鹿）

川邊村（山鹿）
- ※保多田村
- 牧西村
- 椿井村
- 麻生野村

八幡村（山鹿）
- ※熊入村
- 下石吉田村
- 名塚村
- 杉村

平小城村（山鹿）
- ※小城群村
- ※平山村

三嶽村（山鹿）
- ※津留村
- 小坂村
- 寺島村

内田村（山鹿）
- ※上矢谷村
- 山相内村

米田村（山鹿）
- ※南志岐村
- 長島村
- 小坂田原村

中富村（山鹿）
- 分田村
- 中分田村
- 中梶屋敷村
- ※中小柳村
- 下分村
- 中川村

三玉村（山鹿）
- ※蒲生原村
- 上久吉田村

六鄉村（山鹿）
- 下内田村
- ※長田村
- 太下永野村
- 上永野村
- 五郎丸村

廣見村（山鹿）
- ※芋生村
- 四丁村

千田村（山鹿）
- ※持松村
- △廣住村

米野岳村（山鹿）
- ※合原村
- 岩里村

嶽間村（山鹿）
- ※多持久村
- 椎村

來民村（山鹿）
- △※來民町
- 御宇田村

稻田村（山鹿）
- ※高下橋村
- 庄石湯村
- 小津袋村

大道村（山鹿）
- ※方保田村
- 古閑村
- 藤中井村

山内村（山本）
- ※梅木谷村
- 仁王堂村
- 霜野浦村
- 大浦村
- 中村

菱形村（山本）
- ※圓蔡寺村
- 上古閑村
- 邊田賀野村
- 那知村
- 轟村

櫻井村（山本）
- ※溜水尾村
- 舞野村
- 萩投刀塚村
- 迫村
- 鐙田村

山東村（山本）
- ※有泉村
- 一木野村
- 小野川村
- 石閑村
- 古村

吉松村（山本）
- ※豐大岡井村
- 龜甲村
- 今藤村
- 平井村
- 舩島村
- 伊知坊村

田底村（山本）
- ※正清村
- 田来宮村
- 底塚原村
- 清水村

肥後國菊池郡

山本村（山本）
- 色出村
- ※内本村
- ※山取町
- 味村

田原村（山本）
- ※鞍掛村
- 後閑村
- 富平原村
- 鈴麥岡村
- 豐村

植木町（山本）
- ※植木村
- △廣住村

旭野村（菊池）
- 伊萩村
- ※辨利村

河原村（菊池）
- ※下河原村
- △木藤田村

水源村（菊池）
- ※原四丁分村
- ※豐間村

迫間村（菊池）
- ※西迫間村
- 市野瀬村
- 大平村
- 重味村

龍門村（菊池）
- ※雪野村
- ※龍門村
- 小班蛇口村
- 木村

豐村（菊池）
- 山水次崎村
- 岡田川村
- 邊流田村
- 臺牧村
- 高瀨戸口村
- 苑田村

城北村（菊池）
- ※松尾村
- ※稗方村
- 米原村
- 木野村
- 宮原村
- 阿佐水村
- 池村

戸崎村（菊池）
- ※赤星村
- ※今北村
- 森村

花房村（菊池）
- 出田村
- ※廣瀨村
- 木甘子村

隈府町（菊池）
- ※隈府町
- △※玉祥寺村
- 袈裟尾村

肥後國合志郡

菊池村（菊池）
- 亘村
- 片角村
- ※西寺村
- 長田村
- 深川村
- 大琳寺村
- 北宮村
- 野間口村

加茂川村（菊池）
- ※新古閑町村
- ※甲佐町村
- 清水入村
- 疏島村
- 高瀨村
- 加勢田村

原水村（合志）

津田村（合志）
- ※津久禮村
- 久保田村

瀨田村（合志）
- ※瀨田大林村
- △立吹野村

陳内村（合志）
- ※森内村
- △陳内村

西合志村（合志）
- ※野々島村
- △上生村

合志村（合志）
- ※竹迫町
- ※福原村
- 幾久富村
- 上庄村
- 豐岡村
- 榮村

泗水村（合志）
- ※吉富水村
- △豐本村
- 永福村
- 富納村
- 住吉村

北合志村（合志）
- ※新明村
- △伊坂村
- 小原村
- 麓村

護川村（合志）
- ※杉水村
- ※矢護川村
- 尾足邊村
- 川村

平眞城村（合志）
- ※平川村
- ※眞木村
- 古城村

町下町村
- 中島村

肥後國阿蘇郡

- 清泉村（合志）
  - 須屋
  - 御代志
  - 合生
  - ※龜尾
  - 林原
  - 蘇崎
  - 小野崎
  - 橋田
- 大津町（合志）
  - △※大津
  - 室
  - 灰塚
  - 新引
  - 水
- 田島村（合志）
  - ※田島
  - 南田島
- 宮地村（阿蘇）△
- 中通村（阿蘇）
- 高森村（吉田）△

- 内牧村（阿蘇）
  - △※内牧
  - 湯浦
  - 西湯浦
  - 三久保
  - 南宮原
  - 西小園
  - 小里
- 古城村（阿蘇）
  - 北坂梨
  - 三野
  - ※手野
- 坂梨村（阿蘇）
  - ※坂梨
  - 北坂梨村ノ内
- 山田村（阿蘇）
  - ※小野田
  - 山田
  - ※小倉
  - 小池
  - 黒流町
  - 今
- 南小國村（小國）
  - △※赤馬場
  - 滿願寺
  - 中原
- 北小國村（小國）
  - ※宮原
  - 上田
  - 西里
  - 北里
  - 下黒淵

- 尾ヶ石村（阿蘇）
  - ※狗跡
  - 尾ヶ瀬
  - 的石
- 黒川村（阿蘇）
  - ※藏原
  - △※黒竹
  - 川原
  - 姫
- 錦野村（阿蘇）
  - ※錦
  - 外牧
  - 岩坂
- 野尻村（吉田）
  - △※津留
  - △※野尻
  - 河原
- 山西村（阿蘇）
  - ※小森
  - △布田
  - 宮子
  - 烏
- 草ケ矢村（吉田）
  - ※草部
  - 芹口
  - 管山
  - 永野原
  - 下矢津田
  - 中切
  - △※吉田
- 白見村（吉田）
  - 白川
  - 併
  - 一關
  - 中松
- 色見村（吉田）
  - ※色見
  - 上色見
- 長陽村（阿蘇、吉田）
  - ※長陽
  - △河陰（以上吉田）
  - 下野（阿蘇）
- 久木野村（吉田）
  - ※河陰
  - 久石
- 波野村（阿蘇）
  - ※新波野
  - 中江
  - △小瀧水
  - 小赤池野
  - 仁田園
- 永水村（阿蘇）
  - ※永水
  - 赤草
  - 無田
  - 車歸
- 產山村（阿蘇）
  - ※產山
  - 大田
  - 片鹿尻
  - 俟利

肥後國上益城郡

- 柏村（吉田、馬見原）
  - 柳
  - 東竹原
  - 伊勢
  - 高辻
  - 下山
  - 橋
  - 長谷
  - ※二瀬本
  - 玉目
  - 大見口
  - 上指尾
  - 二津賀
  - （以上高見原）
  - （以上吉田）
- 馬見原町（馬見原）
  - △※馬見原
  - 瀧上
  - 柳井原
- 菅尾村（馬見原）
  - ※菅
  - 上尾
  - 八木
  - 今迫
  - 米出迫
  - 鹽原
  - 神前
  - 白石
  - 方ケ野
  - 長崎
  - 大野
  - 鹽原
- 小峯村（馬見原）
  - △※小峯
  - 原
  - 中竹
  - 木綠
  - 川尾
  - 鎌野尻
  - 假市原
  - 屋生
  - 須米原

- 河原村（木山）
  - 原
- 木倉村（上益城）
  - 倉
- 高木村（上益城）
  - 木
- 御船町（上益城）△
  - 船
- 上島村（上益城）
  - 島

- 宮内村（上益城）
  - ※水
  - 上
  - 坂
  - 揚
  - 谷
  - 鹿
  - 西
  - 原
  - 安
  - 平
- 甲佐町（上益城）
  - ※岩
  - 下
  - 仁田子
  - 有
  - 安
  - 横
  - 田
  - 大
  - 豐
  - 内
  - 東寒
  - 西寒
  - 野
- 飯野村（上益城、木山）
  - ※砥
  - 川
  - 小
  - 池
  - 島
  - 田
  - （以上上益城）
  - △※赤井
  - （木山）
- 秋津村（木山）
  - ※秋
  - 田
  - 沼山津
- 白水村（木山）
  - ※曲手
  - 馬場楠
  - 辛
  - 戸
  - 川
  - 次
- 津森村（木山）
  - ※田
  - 原
  - 下
  - 陳
  - 上
  - 小
  - 杉
  - 谷
  - 中堂

- 大川村（上益城）
  - △
  - 下
  - 仲間
  - 鯰
  - 犬
  - 淵
  - ※上
- 六嘉村（上益城）
  - ※下
  - 六嘉
  - 上
  - 井
  - 寺
  - 北
  - 甘木
- 木山町（木山）
  - ※木山
  - △
  - 寺
  - 町
  - 迫
  - 宮
  - 園
- 乙女村（上益城）
  - ※津志田
  - 世持
  - 麻生原
  - 船津
  - 田口
  - 府領
  - 中山
  - 南三ケ
- 濱町村（濱町）
  - ※濱
  - △
  - 下
  - 馬尾
  - 瀧
  - 千
  - 南
  - 田
  - 長
  - 田
  - 幕屋
  - 田
  - 山
  - 田
  - 市木原
  - 杉
  - 上
  - 寺

下矢部村（濱町）
白小野村 万坂木村 藤井村 ※勢柚木村 猿渡村 三ツ葛ヶ原村

七瀧村（上益城）
※上野尻村 △七田代村 瀧村

廣安村（木山）
※福富崎村 古閑水流村 馬總永村 安

御嶽村（濱町）
※野尻川下所村 田川成君野村 上川井野村 男成笹山村 小畑入麻

中島村（濱町）
※北中島木村 △金内小野村 田原村

朝日村（濱町）
※高鶴ヶ月村 安方原村 鄉口村 川無田村 井佛平原村 大

白旗村（上益城）
※白糸川田村 早芝原村 吉

龍野村（上益城）
中横田村 横田早川村 ※上下早川村

福田村（木山）
※福原田村 白藤丸村 目津留村 官小鋼村 新犬長田

白糸村（濱町）

瀧川村（上益城）
※瀧川村 邊田見村

名連川村（濱町）
※御所下名連石村 黒川村

瀧尾村（上益城）
※

水越村（上益城）

豐秋村（上益城）
※

陳村（上益城）

小坂村（上益城）

松橋村（下益城）
△

海東村（下益城）
※西海東村 北海東村 南海東村

肥後國下益城郡

年彌村（原町）
※小坂本村 拂川莊村 今長尾野村 椿佐俣村 下草野村 中岩野村

豐野村（下益城）
△山崎村 下巢林鄉村 中間村 安 ※上糸石鄉村

中山村（下益城）
馬場村 大澤水村 小市野村 萱津留村 中小路原村 松野村 ※中原田郡 白石野竪志田村 水早川内村 岩下

守富村（下益城）
志々水村 平原村 田尻村 廻江村 南田尻村 ※新三十丁木原村

東砥用村（原町）
※遠野村 川越岳村 洞井早村 大 馬水閑村 豐野富村 馘甲佐平村 蒲井 永富閑村 古名越加村 三境窪村 大

西砥用村（原町）
※原町村 △早楠田村 二和田村 清水部村 安土喰崎村 栗三和野村 石柏川村

小川町（下益城）
※小川町 △※西北小川村 南小東川村

河江村（下益城）
※新河江田村 新田出江村 南新田村 北新田頭村

小野部田村（下益城）
※南小野村 北北部田村 南部田中小野村

當尾村（下益城）
古保山村 ※曲具野村 大久野尾村 萩浦川内村

隈庄町（下益城）
△※隈庄町 宮下宮地村 島下宮地村 六田村

豐福村（下益城）
豐福村 ※内仲間竹崎下鄉村

豐川村（下益城）
※南豐崎松崎舟川村 豐崎御淺川村

杉上村（下益城）
※千町今吉野村 坂野村 淀 永 高水村 出 丹生宮赤見地村 築

杉合村（下益城）
杉大島町崎村 ※小岩瀨丁村 琥珀江江村 釋迦堂村 莎崎村 ※塚原瀨村 鰐

豐田村（下益城）
沈目村 東阿高村 陣內村 藤山高村 阿

肥後國八代郡

八代町（八代）
△ ×

上松球磨村（八代）

下松球磨村（八代）
△

松高村（八代）

河俣村（宮原）

鏡町（宮原）
内田村 △鏡町 ※芝口村 野崎村 上鏡村

熊本

肥後

球磨

肥後

球磨

肥後

葦北

（……）八管轄警察署

米八役所役場

△八郵便局

×八電信局

水俣村（水俣）
　袋　川渡　内
　南　坂　瀬
　江　原　川
　濱　鶴　野
　市　野　内
　石　島　野
　葛　道　迫
　濱　路　村
　深　村　村
　中　村　村
　長　村　村
　陣　村　村
　初　村　村
　大　村　村
　内　村　村

小津奈木村（津奈木）
　福　千　鯛
　津　奈　木
　奈　木　村
　ノ　村　村

米△岩城村

米宮古高大豐米丸女湯
　川　岡　田　山　島　浦
　崎　石　岡　内
　村　村　村　村　村　村

米湯浦村（湯）
　宮　古　高　大　豐　米　丸　女　湯
　川　岡　田　山　島　浦
　崎　石　岡　内
　村　村　村　村　村　村

久木野村（久木野）
　越　大　古　△久
　小　川　里　野
　塙　村　村　村

米長月湯
　崎　浦　出
　村　村　村

吉尾北村（吉尾）
　△米吉海上黒大
　見野瀬
　村　村　村　村

△米白天白鹽
　石月木淀
　村　村　村　村

△米古大市△告
　野
　村　村　村　村

米宮宮排早
　田塚本野　原原　尾
　村　村　町　村　村

百濟村（百濟）
　△米小久倉川
　緑喰上木内
　村　村　村　村

△米籠田
　瀬尾路原岩岩
　村　村　村　村

米大植麥
　福柳島　下野原木
　村　村　村　村

米古田會數彌高
　川　水植
　村　村　村　村

米下有下中
　川　内
　村　村　村

米有佐島
　田中地
　村　村　村

米大吉新古
　半王半開
　村　村　村　村

米下有佐
　木　宮　原
　村　村　村

米△仁椎久栗下
　宮田宮連宮迫宮木宮岳
　原村原村原村原村原村原村

米△北南小
　宮種宮山宮浦
　原村原村原村

和鹿島村（和）
　宮　宮　文
　鹿　津　政
　島　村　村

野宮宮村（野）
　宮　宮　宮
　津　政　地
　村　村　村

大田鄉村（大田）
　小　福　千　鯛
　津　奈　濱　代　奈　木
　村　村　村　村　村

米△岩城村

米猫古宮
　谷麓地
　村　村

米井松横萩日片片
　上江手原置長川
　村　村　村　村　村

米興東西
　谷上鬱川川
　川代寺田田
　村　村　村　村

米宮古高大豐米丸女湯
　川　岡　田　山　島　浦
　崎　石　岡　内
　村　村　村　村　村　村

米寶鬘村（寶）
　米興東西
　谷上鬱川川
　川代寺田田
　村　村　村　村

米貴船村（貴船）
　米興東西
　谷上鬱川川
　川代寺田田
　村　村　村　村

米鹽濱村（鹽濱

肥後國天草郡

- 久米村（多良木）　※
- 槻木村（多良木）
- 岩野村（多良木）　△※
- 江代村（多良木）
- 湯山村（多良木）
- 四浦村（球磨）　△※
- 五木村（球磨）
- 木上村（球磨）　※
- 深田村（多良木）　△
- 登立村（赤崎）　△
- 維和村（赤崎）　△
- 上村（赤崎）　△
- 中村（赤崎）
- 阿村（赤崎）
- 楠甫村（赤崎）
- 赤崎村（赤崎）
- 上津浦村（赤崎）　△
- 下津浦村（赤崎）
- 志柿村（天草）
- 大道村（天草）
- 御所浦村（天草）　△
- 浦村（天草）
- 棚底村（天草）
- 宮田村（天草）　△
- 下浦村（天草）
- 町山口村（天草）　△
- 櫨宇土村（天草）
- 楠浦村（天草）
- 大多尾村（天草）
- 佐伊津村（天草）
- 御領村（天草）　△
- 鬼池村（天草）
- 二江村（富岡）　△
- 都呂々村（富岡）
- 富岡町（富岡）　△
- 坂瀬川村（富岡）
- 福連木村（天草）
- 高濱村（富岡）　△
- 高戸村（赤崎）　△※
- 樋島村（赤崎）
- 下津深江村（富岡）　※
- 小田床村（富岡）
- 中田村（天草）　※
- 碇石村（天草）
- 龜浦村（牛深）
- 早浦村（牛深）　△※
- 久留村（牛深）

宮崎縣

- 大江村（富岡）
- 崎津村（富岡）　△
- 今富村（富岡）
- 宮地岳村（天草）　△
- 宮野河内村（牛深）　△
- 深海村（牛深）
- 魚貫村（牛深）　△
- 久玉村（牛深）
- 牛深村（牛深）　△
- 今津村（赤崎）　△※
- 教良木河内村（赤崎）　※
- 嶋子村（天草）　△※
- 栖本村（天草）　※
- 河馬田村（天草）　※
- 宮地村（天草）　※
- 本戸村（天草）　※
- 本村（天草）　※
- 手野村（天草）　※
- 新合村（牛深）　※
- 城河原村（天草）　※
- 一町田村（牛深）　※
- 龜場村（天草）　※
- 姫戸村（赤崎）　※
- 志岐村（富岡）　※
- 大浦村（赤崎）　△※
- 須子村（赤崎）　※
- 高戸村（赤崎）　△※
- 樋島村（赤崎）
- 下津深江村（富岡）　※
- 小田床村（富岡）
- 中田村（天草）　※
- 碇石村（天草）
- 龜浦村（牛深）
- 早浦村（牛深）　△※
- 久留村（牛深）

宮崎

日向國宮崎郡

大淵村 福束 福島村 矢一 矢氏平 村村村

北那珂郡

中村 都鄉 豐安雄 十町 村村村

三股村 都股 池原田山 瀧久北 村村村村村

山之口村 都山之口 花富 之吉 村村

高城村 都城 四有石礒懷 城家水山 町村村村村村

北諸縣郡

都城町 都城 北江川上 別府 松那到 平原野府 町町町町

都島村 都井 福木 福城 福方 福島 福島村 大一 大氏平 村村村

日向國北諸縣郡

都城町 都城 下中上西上宮 長長丸 飯飯 町町町町村村村

横市村 下中上西上宮 長長丸 飯飯 村村村村村村村

日向國北諸縣郡

高城村 都城 大部 納井 村村

都島村 福井 大部 納井 村村

日向國北諸縣郡

山之口村 都山之口 △米花富 之吉 村村

三股村 都股 鬱餅長樺宮 池原田山 村村村村村

中村 都鄉 豐安雄 十町 村村村

北那珂郡

大淵村 福東 福島村 大一 矢氏平 村村村

北那珂郡

瓜生野村 宮生野 米瓜上 瀨生北 町村村

大堡村 宮宮 米花大下 ケ島方 村村町村

宮崎郡

宮崎町 宮崎 北江川上 別府 松那到 平原野府 町町町町

宮崎郡

大堡村 宮宮 米花大下 ケ島方 村村町村

宮崎郡

宮崎村 宮崎 米今 加船 源大福古太中 藤塚島城田村 村村町村村町

宮崎郡

宮浦村 宮浦 米今 加船 源大福古太中 藤塚島城田村 村村町村村町

宮崎郡

宮田村 宮田 米生澤 小柏宮跡長細生 松原吉江鐵江目田 村村村村村村村

宮崎郡

宮野村 宮野 △米木今 原泉 村村

宮崎郡

南清武村 宮清武 米木今 加船 原泉 納引 村村村

北諸縣郡

北清武村 宮清武 米木今 加船 藤塚島城田村 村村町村村町

宮崎郡

住吉村 宮吉 廣瀨村 宮瀨 △米下廣下 那瀨島 珂瀨島 町町村

宮崎郡

佐土原町 宮土原 △米佐上 土田 原島 町村

西諸縣郡

那珂村 宮珂 米西東上 上那 珂珂 村村

日向國北那珂郡

瓜生野村 宮生野 米柏大瓜上 瀨生北 町村村

日向國北那珂郡

水花村 宮花 米熊 江洲野 田 村村村

日向國北那珂郡

北鄉村 鄉 米大鄉 富伊宮 比 土井 村村

日向國北那珂郡

鵜戸村 飫戸 都本田恒城 鄉鄉北吉久幡 司南 分方方 村村村村村町

日向國北那珂郡

東鄉村 飫鄉 風平東 辨 田山分 村村村

日向國北那珂郡

赤江村 宮江 米北大花大下 ケ島方 町村村町村村

日向國北那珂郡

酒谷村 飫谷 米加鏡熊 司南北吉久幡 田恒城 分方方 村村村村村町

日向國北那珂郡

北鄉村 鄉 米大鄉 富伊宮 比 土井 村村

日向國北那珂郡

飫肥町 飫肥 米池雨村花大下 北 丙方角島方 村村町村村

日向國北那珂郡

飫肥村 飫肥 米池雨村花大下 北 丙方角島方 村村町村村

日向國北那珂郡

飫鄉村 飫鄉 米東風平東 辨 田山分 村村村

日向國北那珂郡

飫肥村 飫肥 米池雨村花大下 北 丙方角島方 村村町村村

日向國北那珂郡

飫田村 飫田 米今上末大坂前杉大原 水河田 流平 島西江乘司 村村村村村村村

日向國北那珂郡

飫鄉村 飫鄉 米今上末大坂前杉大原 水河田 流平 島西江乘司 村村村村村村村

日向國北那珂郡

飫肥村 飫肥

宮崎

日向 東諸縣郡

細島町 岡村 ×△ 庵加川尾門 川草内末川 村村村村

門川町 岡村 ～～～ ※ 伊形 岡村 ～～～ △※ 伊土櫛關赤福々呂津名水 形 村村村村

恒富 岡村 ～～～ ※ 出恒三 方 富須 島 村村村

延岡町 岡村 ～～～ ※ 岡紺博元北中南柳 富屋勞 ノ 町町町町町町町町

日向國東臼杵郡

細島村 ～～～ △※ 富盥財 知高見寺 屋實方輪 村村村村

細島村 ～～～ 岩 細脇 島 村村

細島村 ～～～ △※ 下拵迫入山 三谷内原 之重陰岩臨 村村村村

細島村 ～～～ ※ 平幸 日富盥財 知高見寺 屋實方輪 村村村村

南細郷 島村 ～～～ △※ 水神鬼中上 濱門野川川 村村村村村

西細郷 島村 ～～～ △※ 立田小山 石代原ヶ 村村村村

北方 岡村 ～～～ △※ 黑入宇 納 木下 村村村

北方 岡村 ～～～ 北 延 岡村 ～～～ △※ 三宮市古 川野振江 内浦 村村村村

南延浦 岡村 ～～～ ※ 島熊須浦 野野怒尻 浦江江 村村村村

北延川 岡村 ～～～ ※ 長川 内 名 村村

東延海 岡村 ～～～ ※ 川祝稻粟大 葉野武 島子崎名 村村村村

南方延 岡村 ～～～ ※ 大酋三 實方輪 村村村

高千穗村 ～～～ △※ 三 向 押 山 方 井 村村村村

高千穗村 ～～～ △※ 三 田 井 村村

高千穗村 ～～～ 日向國西臼杵郡

高千穗村 ～～～ 三ケ所 ※ 桑 ケ野 内 所村村

高千穗村 ～～～ 鉸 高千穗 岡 村 ～～～ △※ 古 江 江 村村

高千穗村 ～～～ 權 高葉千穗村 ～～～ ※ 水下 土河福 尾野内艮 村村村村

高千穗村 ～～～ 諸 高塚千穗村 ～～～ △※ 七家 ッ代 山 村村

高千穗村 ～～～ 岩井川 高千穗村 ～～～ ※ 岩 分 井 城 川 村村

高千穗村 ～～～ 七折 高千穗村 ～～～ ※ 岩 石山 戸裏 村村

高千穗村 ～～～ 岩戸 高千穗村 ～～～ ※ 中尾 之八 尾重 村村村

高千穗村 ～～～ △ 上銀 下上 野野 村村

高千穗村 ～～～ 上野 高千穗村 ～～～ 横竹上越 米野 尾尾 村村村

高千穗村 ～～～ 岡 高千穗村 ～～～ 岡紺博元北中南柳 屋勞 ノ 町町町町町町町町

高千穗村 ～～～ 日向國東臼杵郡

高千穗村 ～～～ 岡 高千穗村 ～～～ ※ 高花飯高內五浦 濱見田岡山町 ノ 村村村町村村村

高千穗村 ～～～ 穆 高佐 岡村 ～～～ ※ 小 宮下上 流永永田 町村村村

高千穗村 ～～～ 倉 高岡 岡村 ～～～ 宮崎郡 企 提都 内 村村村

高千穗村 ～～～ 高脇 岡村 ～～～ ※ 吉有柳糸金 三塚岩木 名原野 村村村町村村

高千穗村 ～～～ 木 高脇 岡村 ～～～ ※ 木 吉有柳糸金 三塚岩木 名原野 村村村町村村村

高千穗村 ～～～ 高江 鍋村 ～～～ 上 高江 鍋村 ～～～ ※ 持上 △※ 高 蚊南北 口高高 浦鍋鍋 村村町村村

高千穗村 ～～～ 高田 鍋村 ～～～ 富 高田 鍋村 ～～～ ※ 黑入宇 三日下上 納 富富 田江 鍋 村村村村村

高千穗村 ～～～ 高千穗村 ～～～ 西 高米良 鍋村 ～～～ △※ 三 向 押 山 方 井 村村村村

高千穗村 ～～～ 三 高納 鍋村 ～～～ ※ 三 平 △※ 小 板 村 納 谷 所 川 村村村

高千穗村 ～～～ 三 高財 鍋村 ～～～ 都 高城 鍋村 ～～～ △※ 三 日 平 ※ 加上下藤 財 三三田 財 村村村村村

高千穗村 ～～～ 都 高於郡 鍋村 ～～～ △※ 山 泥岩 都 於 野 田 村村村町村

高千穗村 ～～～ 都 高農 鍋村 ～～～ 美 高濱 鍋村 ～～～ △※ 美 々 津 村町

高千穗村 ～～～ 川 高南 鍋村 ～～～ △※ 川都 ※ 川平 南田 内 村村

高千穗村 ～～～ 木 高城 鍋村 ～～～ 槌石川高高 河原城城 丸 村村村町村

高千穗村 ～～～ 上穗 高北 鍋村 ～～～ ※ 董調醍醐 子殿北方 村村村村

高千穗村 ～～～ 高 綾 岡村 ～～～ 八 高代 岡村 ～～～ ※ 深八代代佐 入南北 傾傾生 村村村村

高千穗村 ～～～ 下穗 高北 鍋村 ～～～ △※ 右妻妻右三清岡黑現 松 松宅水富野島 村村村町村村村村

高千穗村 ～～～ 高 岡 岡村 ～～～ ※ 高花飯高內五浦 濱見田岡山町 ノ 村村村町村村村

高千穗村 ～～～ 東諸縣郡 高 岡 岡村 ～～～ ※ 宮下上小 流永永田 町村村村

高千穗村 ～～～ 本 高庄 岡村 ～～～ △ 日向國東諸縣郡 富竹 王 圧 村村村町町村

高千穗村 ～～～ 新 高田 鍋村 ～～～ ※ 伊新 倉田 村村

宮崎

日向 東諸縣郡

高千穗村 ～～～ 岡 京 松 町

高千穗村 ～～～ 米野 尾尾 村村村

高千穗村 ～～～ 横竹上越 野原艮尾 村村村

高千穗村 ～～～ 米 石山 戸裏 村村

高千穗村 ～～～ 米 下上 野野 村村

高千穗村 ～～～ 上野 高千穗村 ～～～ 岩 戸 高千穗村 ～～～ 岩井川 高千穗村 ～～～ 七折 高千穗村 ～～～ 岩戸 高千穗村 ～～～ 諸 高塚千穗村 ～～～ 權 高葉千穗村 ～～～ 岡 高千穗村 ～～～ 鉸 高千穗村 ～～～ 三ケ所 高千穗村 ～～～ 田 高原千穗村 ～～～ 日向國西臼杵郡 高千穗村 ～～～ 高千穗村 ～～～ 細島町 ～～～ 門川町 ～～～ 恒富 岡村 ～～～ 延岡町 岡村 ～～～ 細島村 ～～～ 細島村 ～～～ 細島村 ～～～ 南細郷 島村 ～～～ 西細郷 島村 ～～～ 北方 岡村 ～～～ 北延 岡村 ～～～ 南延浦 岡村 ～～～ 北延川 岡村 ～～～ 東延海 岡村 ～～～ 南方延 岡村 ～～～ 高千穗村 ～～～ 高千穗村 ～～～ 三 高納 鍋村 ～～～ 三 高財 鍋村 ～～～ 都 高城 鍋村 ～～～ 都 高於郡 鍋村 ～～～ 都 高農 鍋村 ～～～ 美 高濱 鍋村 ～～～ 川 高南 鍋村 ～～～ 木 高城 鍋村 ～～～ 上穗 高北 鍋村 ～～～ 高 綾 岡村 ～～～ 八 高代 岡村 ～～～ 下穗 高北 鍋村 ～～～ 高 岡 岡村 ～～～ 東諸縣郡 高 岡 岡村 ～～～ 本 高庄 岡村 ～～～ 新 高田 鍋村 ～～～

宮崎

日向 東諸縣郡

高千穗村 ～～～ 岡 京 松 町

高千穗村 ～～～ 米野 尾尾 村村村

高千穗村 ～～～ 横竹上越 野原艮尾 村村村

高千穗村 ～～～ 米 石山 戸裏 村村

高千穗村 ～～～ 米 下上 野野 村村

高千穗村 ～～～ 上野 高千穗村 ～～～ 岩 戸 高千穗村 ～～～ 岩井川 高千穗村 ～～～ 七折 高千穗村 ～～～ 岩戸 高千穗村 ～～～ 諸 高塚千穗村 ～～～ 權 高葉千穗村 ～～～ 岡 高千穗村 ～～～ 鉸 高千穗村 ～～～ 三ケ所 高千穗村 ～～～ 田 高原千穗村 ～～～ 日向國西臼杵郡 高千穗村 ～～～ 高千穗村 ～～～ 細島町 ～～～ 門川町 ～～～ 恒富 岡村 ～～～ 延岡町 岡村 ～～～ 細島村 ～～～ 細島村 ～～～ 細島村 ～～～ 南細郷 島村 ～～～ 西細郷 島村 ～～～ 北方 岡村 ～～～ 北延 岡村 ～～～ 南延浦 岡村 ～～～ 北延川 岡村 ～～～ 東延海 岡村 ～～～ 南方延 岡村 ～～～ 高千穗村 ～～～ 高千穗村 ～～～ 三 高納 鍋村 ～～～ 三 高財 鍋村 ～～～ 都 高城 鍋村 ～～～ 都 高於郡 鍋村 ～～～ 都 高農 鍋村 ～～～ 美 高濱 鍋村 ～～～ 川 高南 鍋村 ～～～ 木 高城 鍋村 ～～～ 上穗 高北 鍋村 ～～～ 高 綾 岡村 ～～～ 八 高代 岡村 ～～～ 下穗 高北 鍋村 ～～～ 高 岡 岡村 ～～～ 東諸縣郡 高 岡 岡村 ～～～ 本 高庄 岡村 ～～～ 新 高田 鍋村 ～～～

（二十二百六）

（三）……（三）管轄警察署　※（八）役所役場　△（八）郵便局　×（八）電信局

鹿兒島縣

鹿兒島市

山下町　鹽屋村
平之馬場町　上龍尾町
新照院通町　下龍尾町
※山之口馬場町　長田町
加治屋町　冷水通町
東千石馬場町　春日小路町
西千石馬場町　清水馬場町
新屋敷通町　稻荷馬場町
樋之口通町　池之上町

鼓川町　車船津町
惠美須町　吳服町
小川町　大黑町
和泉屋町　住吉町
濱向江町　中六日町
柳新原町　上之園通町
榮松通町　下荒田町
金生町　高麗町
汐見町　西田町
泉築町　荒田村
（以上鹿兒島警察署）

薩摩國鹿兒島郡

武村　上田村　西武田村（鹿兒島）　※田ノ別府村　中村

中郡宇村（鹿兒島）　※郡宇村　小山田村　犬迫村　小野村　吉永村　※上伊敷村

伊敷村（鹿兒島）

吉野村（鹿兒島）　※吉野村　坂元村　下田村　上田村　岡之原村

下伊敷村　皆房村　比志島村

吉田村（鹿兒島）　※本城村　本名村

東佐多浦村　西佐多浦村　宮ノ浦村

薩摩國谿山郡

薩摩國給黎郡

谷山村（谿山）　※上福元村　下福元村　鹽屋村　松崎町　和田村　平川村　山田村　五ケ別府村　中名村

薩摩國揖宿郡

今和泉村（揖宿）　※岩本村　新方村　小牧村　池田村　利永村

喜入村（知覽）　※中名村　瀨々串村　前之濱村　生見村

知覽村（知覽）　※郡地村　厚永村　里村　東瀨世村　南別府村　西別府村　元屋敷村

揖宿村（揖宿）　※西方村　東方村　十町村　十二町村

山川村（揖宿）　※福元村　成川村　大山村　岡兒ケ水村

薩摩國頴娃郡

頴娃村（頴娃）　※郡十町村　仙田村　牧之内村　御領村　別府村　上別府村

薩摩國川邊郡

勝目村（加世田）　上山田村　※中山田村　下山田村

東南方村（南方）　※東鹿籠村　西鹿籠村　△枕崎村

西南方村（加世田、南方）　※久志村　△泊村　坊村（以上南方）

薩摩國阿多郡

川邊村（加世田）　秋目村（加世田）　※片浦村　赤生木村　大浦村　※平山村　部田村　今和泉村　兩添村　古殿間村　神殿村　清水村　本別府村　宮小野村　高田村　永田村　野崎村

西加世田村（加世田）

東加世田村（加世田）　※唐仁原村　益山村　小宮原村　湊村

加世田村（加世田）　※武田村　川畑村　地頭所原村　内山田村　津貫村

薩摩國日置郡

串木野村（市來）　※上名村　冠嶽村　串木野町　下名村　荒川村　羽島村

伊作村（伊作）　※中今原村　田尻村　與倉村　小熊野村　華里村　湯ノ浦村　中ノ里村　入來村　和田村

阿多村（伊作）　※花瀨村　宮崎村　白川村　中津野村　浦之名村　新山村

田布施村（伊作、加世田）　※尾下村　大坂村　大野村　池邊村（以上伊作）　高橋村（加世田）

東市來村（市來）
※長里　養母　湯田　作田　伊神之川

西市來村（市來）
※湊川　上里

郡山村（伊集院）
△※郡山　西俣　油須木　東俣　川田　厚地

日置村（伊集院）
※日置　山田

永吉村（伊集院）

吉利村（伊集院）
△

※下谷口　清藤　猪鹿倉　懸ノ原

薩摩國高城郡

中伊集院村（伊集院）
古城　飯牟禮　郡重　大田　中川橋　土之山　竹之山

上伊集院村（伊集院）
※上福山　春山　石谷口　直木　入佐

下伊集院村（伊集院）
※苗代川　神之川　野田　宮田　寺脇　上神殿　下神殿　樺ノ氏　丸木　篠原

桑畑　麥生田　有屋田

水引城
※宮小路　小玉　倉内　代津道　網草

薩摩國高城郡

高城村（西方隈城）
※麥之浦　湯田　△西方（以上西方）　麓（隈城）

城上　湯田　西方

隈之城村（隈城）
△向田　※東手　西

永利村（隈城）
※山田　百次　田崎

入來村（宮之城）
※浦之名　副田

高江村（隈城）
※高江　久見崎　寄田

平佐村（隈城）
※白平　天辰　中和佐　楠元　久住　※塔ノ原

薩摩國薩摩郡

樋脇村（隈城）
倉野　市比野

上東鄉村（隈城）
※斧渕　船倉町　宍藤　丸野　南山　川瀬　田

下東鄉村（隈城）
中鄉　※白濵　田渕

薩摩國南伊佐郡

下出水村（出水阿久根）
江內

山崎村（宮之城）
二渡　泊野　※白男川　山崎木　久富木

宮之城村（宮之城）
※屋地　虎居　船木　時吉　湯柊野　求名　平川

鶴田村（宮之城）
※鶴田　神子

羽月村（大口）
※下金波田殿　白木田　宮代　堂八　崎村　大島村　川瀬村　鳥巢村

薩摩國北伊佐郡

蘭牟田（宮之城）

黒木村（宮之城）

永野村（宮之城）

佐志村（宮之城）
※廣田　瀨原

大村（宮之城）
※上北方　※下手方　南方

柏原　尾村

大口村（大口）
※里田　大牛尾　木ノ氏　目丸　青木　篠原

※里中　※中野　甑　江石　平瓦　小島　上瀨

薩摩國甑島郡

山野村（大口）
※小山　木原　出水　平野　小河內　淵邊

下甑村（甑島）
蘭牟田　長濱　青瀨　片之浦　※手打　瀨々之浦

上甑村（甑島）

下出水村（出水阿久根）
江內

菱刈村（菱刈）
※前目　※田中北　川邊北　德市山　花重北　荒留　※南浦　田南　浦村

太良村（菱刈）
針持

西長島村（阿久根）
※平尾　△藏之元　城川內　指江　下山門野

東長島村（阿久根）
川浦　床底　浦浦　※鷺巢　△獅子島　門野

阿久根村（阿久根）
大川　西山　目下　川內　鶴多　田　※赤瀨川　※波留　折口

野田村（阿久根）
※上名　下名

高尾野村（出水）
下高尾野　唐笠木　上水流　下水流　※柴引　大久保

上出水村（出水）
※武本　上鯖淵　上大川內　下大川內　上知識

中出水村（出水）
※下知識　六月田　下鯖淵　莊

※脇本　△（阿久根）

薩摩國出水郡

大隅國菱刈郡

大隅國始良郡

- 加治木村（加治木）
  - ※反土村
  - 日木山村
  - △加治木町
  - 小山田村
  - 木田村
  - 酉別府村
- 重富村（加治木）
  - ※平松村
  - 脇元村
  - 船津村
- 蒲生村（蒲生）
  - ※上久徳村
  - 下久徳村
  - 西末浦村
  - 久白男村
  - 北米丸村
  - 米丸村
  - △蒲生町
- 山田村（加治木）
  - ※下上名村
  - 大名村
  - 邊山川村
  - 北木津志村
- 溝邊村（加治木）
  - ※有竹村
  - 三子川村
  - 麓縄村
  - 崎森村

大隅國桑原郡

- 帖佐村（加治木）
  - ※鍋倉村
  - 三十町村
  - 深水村
  - 豐留屋町
  - 納寺師村
  - 中津野村
  - 增田村
  - 住吉瀬村
  - 永西餅田村
  - 西東餅田町
- 横川村（横川）
  - ※上中ノ村
  - 下ノ村
- 栗野村（横川）
  - ※北米尾村
  - 永方塲村
  - 田稻葉崎村
  - 幸恒次村
- 吉松村（横川）
  - ※中川村
  - 津添川村
  - 鶴般若寺村

大隅國西囘唉郡

- 牧園村（横川）
  - ※宿窪田村
  - 三体堂村
  - 萬膳上中津川村
  - 下中津川村
  - 持松村
- 西襲山村（横川）
  - ※西光寺村
  - 東郷村
  - 嘉例川村
  - 朝日
- 敷根村（國分）
  - ※麓下井村
  - 上之段村
  - 濱町
- 清水村（國分）
  - ※弟子丸村
  - 川原村
  - 姫城田村
  - 郡之路村
- 東襲山村（國分）
  - ※重久永村
  - 松窪村
  - △大口北村
  - 田村
- 福山村（福山）
  - ※福山村
  - △福山浦村
  - 福澤町

大隅國桑原郡

- 國分村（國分）
  - ※上小川村
  - 向花野村
  - 中府村
  - 新町村
  - 本町村
  - 唐仁町
  - 佳例川村
  - 福地村
- 西國分村（國分）
  - ※眞孝吉村
  - △濱之市町
  - 野久美田村
  - 小濱村
  - 田村
  - 內山田村
  - 見次村
- 東國分村（國分）
  - ※小福松木島村
  - 上井村
  - 湊川村
  - 內村
- 恒吉村（岩川）
  - ※長大谷村
  - 江須田水村
  - 坂元村

大隅國東囘唉郡

大隅國肝屬郡

- 財部村（末吉）
  - ※南俣村
  - 下財部村
  - 北俣村
- 末吉村（末吉、岩川）
  - ※二之方村
  - 深川村
  - 諏訪方村
  - 南ノ郷村
  - （以上末吉）
  - 岩崎村
  - （岩川）
- 市成村（岩川）
  - ※市成村
  - △諏訪原村
- 岩川村（岩川）
  - ※五十町村
  - 中ノ內村
- 花岡村（鹿屋）
  - ※白水村
  - ※木谷村
- 新城村（垂水）
  - ……
- 鹿屋村（鹿屋）
  - ※中祓川村
  - 田名村
  - 高崎村
  - 須村
- 高隈村（鹿屋）
  - ※上高隈村
  - 下高隈村

大隅國南大隅郡

- 東串良村（柏原）
  - ※豐榮町
  - 川東町
  - 原町
  - 柏新町
  - 川西町
  - 唐仁町
  - 西町
  - 弘村
  - ※池ノ原村
  - 岩
- 垂水村（垂水）
  - ※新御堂村
  - 海潟村
  - 中俣村
  - 市木村
  - 本城村
  - 高城村
  - 濱平原
  - 柊原
- 牛根村（垂水）
  - ※麓二川村
  - 境村
- 佐多村（大根占）
  - ※伊坐敷村
  - 郡籠村
  - 邊塚村
- 大根占村（大根占）
  - ※城元村
  - 馬塲村
  - 神川村

大隅國北大隅郡

- 小根占村（大根占）
  - ※川山北本村
  - 横別府村
  - 邊田村
  - 南村
- 田代村（大根占）
  - ※麓川原村
- 西櫻島村（鹿兒島）
  - ※横山村
  - △瀨戸神免里ノ尻村
  - 脇村
  - 黑高古湯野村
  - 有
  - 小赤水池生原村
  - 藤武野道村
  - 西松浦濱村
  - 二
  - 白
- 東櫻島村（鹿兒島）
  - ※有
  - 脇
  - △瀨
  - 黑
  - 高
  - 古
  - 湯
  - 野

大隅國熊毛郡

愛知縣

名古屋市

本玉屋町　鐵砲町　廣末町

久屋町　南鍛冶屋町　關鍛冶町　朝日町　塲町　伊勢町

大津町　南伊勢町　鶴重町　吳服町　針屋町　富澤町　住吉町　上長者町　下長者町　七間町

北種子村（種子島）

※△西之表村　住吉村　伊關村　現和村　安城村　安納村　古田村

※野納村　油増村　牧田村　坂井村　川島村　田久村　官間村

△※塁永村

中種子村（種子島）

南種子村（種子島）

島間村　西之村　平山村　中之村

上屋久村（屋久島）

△※宮ノ浦村　楠川村　小瀬田村　吉田村　一湊村　志戸子村　永田村　口ノ永良部島

※安房村　船行村

下屋久村（屋久島）

麥生村　原之間村　尾之間村　小島村　内村　平泊村　湯間村　中生村　栗生村

大隅國駅謨郡

日向國南諸縣郡

大崎村（志布志）

※假宿村　永吉村　瀬領村　横神村　益丸村　菱田村　留村　持岡村　別府村

志布志村（志布志）

※帖安樂村　△志布志町　夏井村　伊崎田村　内之倉村　之浦村　蓬原村　月野村　野井倉村　野神原村　田村

松山村（志布志）

※△新橋村　泰野村　尾野見村

八百屋町　京町　長島町　中市塲町　島田町　車町　長島町　南長島町　小田原町　桑名町　西魚町　桶屋町　東魚町　※榮町　南桑名町　梅枝町　伏見町　西萬町　伊倉町　東萬町　南伏見町　硏屋町　上園町　西菅原町　下園町　菅原町　南園町　櫻町　戸町　東櫻町　木挽町　宮町　材木町　傳馬町　天王崎町　神樂町　南外堀町　袋町　和泉町　東袋町　茶屋町　實町

本重町　東本重町　役割町　東角町　若松町　日出町　大坂町　上月見町　横三ツ藏町　花園町　下日置町　入江町　永樂町　音羽町　常盤町　富岡町　下堀川町　前町　新柳町　蒲焼町　富士井町　東之表町　南武平町　西角町　岩井町　南瓦町　池田町　葛町　池脇町　古鄉町　竪三ツ藏町　梅園町　吾妻町　中之町　白川町　根津町　裏門前町　蛭子町　正木町　橘町　東町　矢塲町　天王町　白川町　上日置町

松重町　東重町　金澤町　（以上名古屋第一警察署）　西洲崎町

東洲崎町　驚谷町　前塚町　下堀川町　門前町　橘町　古渡町　下日置町　旅籠町　上堀川町　西脇町　古鄉町　葛町　東町　橘町　正木町　裏門前町　蛭子町　前町　梅川町　飴屋町　下茶屋町

伊勢山町　下前津町　不二見町　上前津町　春日町　小林町　三輪町　鍋屋町（以上名古屋第二警察署）　土居下町　二葉町　東二葉町　西二葉町　長久寺町　東芳野町　東外堀町　白壁町　長堀町　東主税町　北鷹匠町　北野町　柳ノ所町　臺町　江川横町　江川町　前ノ川町

東片端町　武平町　石見町　上竪杉町　杉町　東竪杉町　相生町　赤塚町　大曾根町　坂上町　飯田町　山口町　東白壁町　前ノ町　森下町　水主町　東芳野町　板屋町　東主税町　平田町　東撞木町　上竪杉町　上淺間町　下淺間町　南鷹匠町　堀詰町　澤井町　内屋敷町　納屋町　南押切町　六軒町　小人町　奉公人町　駅北鹽町　小鳥町　水主町　井深町　笹島町　禰宜町　六句町　東柳町　舟入町　舟町　蘇鐵町

筒井町　新出來町　古出來町　百人町　黒門町　東矢場町　城番町　東道東町　流川町　樋口町（以上名古屋第三警察署）　敷寄屋町　庭出町　手代宮町　裏筒井町　車道町　布ヶ池町　水筒先町　往還町　石神道町　手水川町　山神町　五平藏町　新屋敷町　上仲町　吹出町　泥町　小川町　南小川町　高岳町　七軒町　舟入町　北禰宜町　西柳町　江戸屋町　江川端町　江川町　横代官町　曲七町　奥田町　南新町　西新町　下矢場町　白山町　葵町　下芳野町　東門前町　新道町　東新道町　東新屋敷町　俵町　紙漉町　中江町　駿河町

尾張國愛知郡

熱田町（熱田）　熱田神戸町　内田町　須賀町　市場町　中瀬町　新宮坂町　富江町　傳馬町　羽城町　大瀬子町　木ノ免町

古澤村（熱田）　白鳥町　田中町　旗屋町　新尾頭町　尾頭町　東古渡村　東熱田村

笈瀬村（熱田）　西熱田村　牧野村　平野村　北一色村

上野村　千歳町　八坂町　白壁町　押切町　明道町　五條橋詰町　比米町　新道町　西柳町　江戸屋町　江川端町　北禰宜町　南禰宜町　外田町　泥江町　中江町　裏鹽竈町　平野町

日置村　米野村　露橋村　下名古屋村　南押切村　廣井村

那古野村（熱田）　日比津村（熱田）

鷹場村（熱田）　榮村　武村　則村

織豐村（熱田）　稻葉地村　上中村　下中村

柳森村（熱田）　烏森村　八田村　萬町　高須賀村

岩塚村（熱田）

御園村（熱田）　中郷村　横井村

愛知
尾張
愛知
（…）管轄警察署
※八役所役場
△八郵便局
※八電信局

和多里村	小牧町	外山村	片山村	春日井村	勝美村	勝川村	山口村	尾張國東春日井郡		
※三ノ津原村	△※小牧原町	※北外山村	※大手山村	※稲置村	味鋺原新田	△※熱田新田	熱田新田			
西船場町	新田村	南外山入鹿新田村	大手西山新田村	如意申新田村	味鋺新田	熱田新田	熱田新田			
陶元小野村	大草村	大野村	池林村	味岡村	久保一色村	岩崎村	境小牧村			
下上末村	小草村	※大野山口村	※林池ノ内村	※本交小二東松重田圧津寺堀中村村村村	※岩崎原崎新田村	※岩崎原々新田村	※境間入鹿内中出屋原々新新新田村田田村			
志談戸村	小野村	柏井村	和爾具村	小木田村	八幡宿村	下原村	田小樂村			
中上志段味村	下上下松尾切村村村	※下上條原新田村	※下條原新田村	※下關市場新田村	下原新田	※下南下原新田	※大手池樂新田村			
香久山村	平針村	植田村	高社村	猪子石村	田代村	鯱屋上野村	千種村			
諸和村	勝手野島村	※野島ノ内村	△鳴海村	鳴海町	鳴尾村	※本星崎村	※岩崎千豊前濱村			
寛政熱田村	下之一色熱田村	明徳熱田村	八幡熱田村	松葉熱田村	荒子熱田村	一柳熱田村	山口熱田村			
寛政熱田村	下之一色熱田村	明徳熱田村	八幡熱田村	松葉熱田村	荒子熱田村	一柳熱田村	山口熱田村			
寶熱田村	寛政

小幡村（勝川）……

瀬戸村（瀬戸）△

大森村（瀬戸）※大森村　△森孝新田

赤津村（瀬戸）……

印場村（瀬戸）……

新居村（瀬戸）……

八白村（瀬戸）※三美濃ノ池村　今稲葉村

水野村（瀬戸）※中水野村　下水野村　上水野村

掛川村（瀬戸）※沓掛村　下半田川村

上品野村（瀬戸）※上品野村　片草村　白岩村　上半田川村

下品野村（瀬戸）※中品野村　下品野村

尾張國西春日井郡

清水町（西枇杷島）……

杉村（西枇杷島）※杉村　上名古屋村ノ内

金城村（西枇杷島）東志賀村　西志賀村　田幡村　兒玉村　北押切村　※上名古屋村

庄内村（西枇杷島）堀越村　新福寺村　※名塚村　稲生村

枇杷島町（西枇杷島）※△枇杷島町　△枇杷島村

西枇杷島町（西枇杷島）※下小田井村　小塲塚新田

青山村（西枇杷島）……

多氣村（西枇杷島）……

豊塲村（西枇杷島）……

如意村（西枇杷島）※如意村　大蒲新田　喜惣治新田

咏鏡村（西枇杷島）……

尾張村（西枇杷島）※小針村　市之久田村　小針巳新田　小針入鹿新田

小木村（西枇杷島）※小木村　藤島村

尾張國丹羽郡

小折村（小折）※小折村　△布袋野　五明村

六ッ師村（西枇杷島）……

熊之庄村（西枇杷島）※熊之庄村　槃師寺村

訓原村（西枇杷島）※高井寺村　瀬木村　二子村　久地野村　能田村　片塲村

平田村（西枇杷島）……

九之坪村（西枇杷島）※九之坪村　加島新田

鹿田村（西枇杷島）……

上拾個村（西枇杷島）中野郷村　※法成寺村　宇福寺村　彌勒寺村　鍛冶ケ一色村　德重村　北野村

尾張國丹羽郡

秋津村（小折）曾本村　寄木村　安良村　山王村　北枕野村　石崎村　尾崎村　※今市塲村　力長村　東大海道村

太田村（小折）※豊田村　秋田村　大屋敷村

小口村（犬山）※小口村　余野村

富成村（犬山）※河北村　外坪村

樂田村（犬山）△學傳村

羽黒村（犬山）※羽黒村　羽黒新田

岩田村（犬山）※前原村　塔ノ地村

今井村（犬山）※今井村　池野村

善師野村（犬山）※富岡村　善師野村　栗栖村　鹿尾村

犬山町（犬山）△稻置村

岩橋村（犬山）※橋爪村　五郎丸村

高雄村（犬山）※木高津村　上野村

山名村（犬山）※山那村　南山名村

和勝村（犬山）※和田勝佐村　中般若村　下般若村

豐國村（犬山）※齋藤村　高木村

柏森村（犬山）……

六鄕村（西枇杷島）※大曾根村　矢田村　山田村　上飯田村　下飯田村　大幸村

萩野村（西枇杷島）※安井村　光音寺村　辻村

川中村（西枇杷島）※成願寺村　下中切村　福德村

大野木村（西枇杷島）……

比良村（西枇杷島）……

上小田井村（西枇杷島）……

中小田井村（西枇杷島）……

新川村（西枇杷島）※土器野新田　上河原村　中河原村　下河原村

西堀江村（西枇杷島）……

須ケ口村（西枇杷島）……

寺野村（西枇杷島）※寺野村　助七新田

阿原村（西枇杷島）……

朝日村（西枇杷島）※朝日村　西田中村

清洲町（西枇杷島）△清洲村

下之鄕村（西枇杷島）……

一塲村（西枇杷島）……

落合村（西枇杷島）……

下拾個村（西枇杷島）※沖野村　石橋村　崎村　西之鄕村

旭村（小折）
※宮後村　山尻村　前野村　江森村

兩高屋村（小折）

古知野村（小折）

榮村（小折）
※木賀村　赤童子村　中奈良村

東野村（小折）

豊原村（小折）
※瀬部村　島宮村　上奈良村

時ノ島村（小折）

赤羽村（小折）
※大赤見村　丹羽村　柚木蔦村　小赤見村

穗波村（小折）
※西大海道村　春明村　定水寺村

浮野村（小折）
※一色村　浮野村　加茂蔦村　勝栗村

青木村（小折）
※佐野村　天摩村　穗積塚本村

淺淵村（小折）
※淺野村　小淵村　北小淵村

多加森村（小折）
※猿海道村　多加木村　森本村　馬見塚村　吾鹽村

三重島村（小折）
※三ツ井村　外崎村　重吉村　平島村

九日市場村（小折）

二川村（小折）
※傳法寺村　五日市場村

島野村（小折）
※北島村　野寄村

豐秋村（小折）
※岩倉羽根村　大山寺村　川井村　大地村　譽野村

岩倉村（小折）
△

豐富村（小折）
※小町屋村　山尻村　淺野羽根村　鹽尻村

幼村（小折）
※石佛野村　神加納馬場村　芝原村　八剱村　井上村

尾張國葉栗郡

飛保村（北方）
※前飛保村　後飛保村　松竹村

村久野村（北方）

玉ノ井村（北方）
※黒田村　△外割田村

里小牧村（北方）

北方村（北方）
※北方村　中島村

光明寺村（北方）
※光明寺村　更屋敷村　笹野村　所村

瑞穗村（北方）
※尾關村　前野村　河田村　黒岩村　極樂寺村

宮田村（北方）

小草鹿村（北方）
※草井村　小杁村　鹿子島村

大德村（一宮）
東五城村　西五城村　蓮池村　西萩原村　※北今村　富田村

萩原村（一宮）
※萩原宮村　朝瀧村　高松村　築込村　串戸作村

玉野村（祖父江）

祖父江村（祖父江）
△下祖父江村　三十町村

祖父江村（祖父江）
※上祖父江村　西中野村

祐久村（一宮）
※東加賀野井村

明地村（一宮）

賀村（一宮）
※西河田村　林村　高木村

中島村（一宮）
※中島村　東宮重村　石橋村　木全村　西御堂村

稻保村（稻澤）
※稻島村　於保村

國府宮村（稻澤）
※國府宮村　松下村　島村　次郎丸村

山形村（一宮）
※陸田村　赤池村　子生和村　長野村

神戸村（一宮）
※本神戸村　新神戸村

馬寄村（一宮）

開明村（一宮）
※開明村　宮後村

日光村（一宮）
馬引村　福森村　※毛受村　花井方村　富田方村

三條村（一宮）
※苅安賀新田村　宮後村　板倉村

一宮町（一宮）
※△一宮村　一色村

奥村（一宮）

起村（一宮）
△

小信中島村（一宮）

妙興寺村（一宮）
※妙興寺村　氏永村

高井村（一宮）
※北高井村　南高井村

苅安賀村（一宮）
△

稻澤町（稻澤）
※稻澤村　△櫻木村　高御堂村

一色村（稻澤）
※小池正明寺村　長束村

下津村（一宮）

黒田村（北方）
門間村　内割田村　曾根村　三ツ法寺村

大田島村（北方）
※島毛村　※大高田村　杉山村

佐千原村（北方）
※佐千原村　富塚村

淺井村（北方）
※西海戸村　河端村　大日比野村　小日比野村　江森村　東淺井村　西淺井村

尾張國中島郡

愛知
尾張
海東
（……）八管轄警察署
米八役所役場
△八郵便局
×八電信局

金持	百々	新しん	千ち	神かん	大おお	八や	西にし	光かが	四よ	國くに	奥おく
㊎蟹和わ	㊎蟹高たか	㊎蟹江え	㊎津秋あき	㊎津島田だ	㊎津井い	㊎津幡はた	㊎組父江村	㊎稻堂どう	㊎稻郷ごう	㊎稻分ぶん	㊎稻田だ
江村	江村	江村	島村	村	島村	島村	島村	澤村	澤村	澤村	澤村
米神戸	米白高百	米鍋蟹	米大鷦著	米唐申鹿頭	米申	犬	甘落稻日	米櫟西	米法船矢	米馬山中平	米清竹遠下天
樽	金萩大神	蓋江	大野新新	江太	非	非	村	合葉置	場口野	水暖井屋池	野島
市	柳原坪尾	濱寺町	村田田	右衛門兎長色	村	村	村村村	非	橘合	村村村村	村村
村	村村村村	村村村		新田村村村				村村村村	村村村村		
蟹江町	須ず ㊎蟹成なり 江村	伊い ㊎蟹福ふく 江村	井ゐ ㊎蟹和わ 江村	寶たから 津 島村	神かん 津寺てら 島村	越こし 津治じ 島村	宇牛百越下	治田島津切	村村村村村		
△米蟹江新本町	米鯰鰻下魔井	米下川桂秋	米沖遵安	北小乙簗	△						
村	村村村村	村村村村	橋ノ居福	ノ島松	橋ノ方子	村村村村					
赤あか ㊎蟹星ほし 江村	万まん ㊎蟹須す 江村	戸と ㊎蟹田だ 江村	豐とよ ㊎蟹治はる 江村	福ふく ㊎蟹田だ 江村	茶ちゃ ㊎蟹屋や 江村	福ふく ㊎蟹屋や 江村					
米八役所役場	米前助伏長万	米春戸	江富楔包俣	東	小七茶藤蘇	米西福	今福田村ノ内				
服松新千	須塲	田田	米	福	川島屋前高	茶四	福屋前後福				
雪寺	田光屋賀	松永津里田	田	新新新新新	新新新新新	新新	新新				
△八郵便局	村村村村村	村村村村村	村	田田田田田	田田田	村	村				
×八電信局	新にい ㊎津居や 島村	東ひがし ㊎津今いま 宿しゅく 島村	白しら ㊎津鷹か 島村	堪ひく ㊎津目め 寺じ 島村	萱かや ㊎津津 島村	大おお ㊎津治はる 島村					
	米土西廻上	米坂本畠	米上中下	八鎌砂長北東堀馬中三花西							
	今間條	牧郷	目	霊霊霊霊							
	村村村村	寺	津津津津	屋賀子牧島内							
	村村村	村村村	村村村	村村村村村村村村村							

四よ	奥おく	大おお	五ご	國くに	四し	光かが	西にし	八や	神かん	大おお	千ち
㊎稻家や	㊎稻田だ	㊎稻塚つか	㊎稻猪いの	㊎稻分ぶん	㊎稻郷ごう	㊎稻堂どう	㊎組島しま	㊎津幡はた	㊎津井い	㊎津井い	㊎津秋あき
澤村	澤村	澤村	澤村	澤村	澤村	澤村	父江村	島村	島村	島村	島村
米非	米	米	米池蛋饅小平	米法船矢	馬山中平	清竹遠下天	米櫟西	甘落稻日	米申	犬	唐申鹿頭
六角ノ堂口村	豐とよ ㊎稻田だ 澤村	吉よし ㊎稻田だ 澤村	頷うなずく ㊎組内うち 父江村	井ゐ ㊎稻長谷 澤村	梅うめ ㊎稻代よ 澤村	北きた ㊎稻島しま 澤村	玉たま ㊎稻田だ 澤村	市いち ㊎稻田だ 澤村	日下部くさかべ ㊎稻部べ 澤村	三み ㊎稻宅やけ 澤村	六む ㊎稻輪わ 澤村
實たね ㊎稻田だ 澤村	米目	米迅大牛付	片かた 風一色いしき ㊎組父江村	米儀井須	米干梅	米七堀申高	米増西北	米板東三	南廊		
氷坂今目	西野堀北福	須	長規ケ谷	須	須	寺田圧ノ重	市市	葺城宅	綱		
室田比	溝崎内綱	代賀	村	村村村村	村村村村	田塲塲	田	村村	村		
村村村村	口	野矢踏島				村村村村	村村村				
攸さき ㊎組川かわ 父江村	丸まる ㊎組甲かぶと 父江村	領うなずく ㊎組内うち 父江村	片かた 風一色いしき ㊎組父江村	井ゐ ㊎稻長谷 澤村	梅うめ ㊎稻代よ 澤村	北きた ㊎稻島しま 澤村	左ひだり ㊎組右川みぎかわ 父江村	六む ㊎稻輪わ 澤村	三み ㊎稻宅やけ 澤村	馬ば ㊎組飼かい 父江村	四よ ㊎組買かい 父江村
米兩寺	米甲三	米櫻大森本二		米儀井須	米干梅	七堀申高	新樋平西洋	板東三	南廊		
上中野島	丸	方牧上甲俣		長規ケ谷	須	寺田圧ノ重	光立	葺城宅	綱		
牧牧田本内	新溜					田塲塲	開池池坊				
村村村村村	田村	村村村村村		村村村	村村村村	村村村村	村村村村村	村村村	村		
佐さ ㊎津佐すけ 木ぎ 島村	津つ ㊎津島しま 島町			尾張 國 海東 郡				神しん ㊎組明かみょう 父津 江村	拾ひろう ㊎組町まち 父野 江村	四よ ㊎組買かい 父江村	馬ば ㊎組飼かい 父本江村
米佐	△米津									米	西鵜にしのう
下切一色村ノ内	中宇語中向										本きも
佐屋	治楽村地島										常條
村村村村	村ノ内内内村村										島水

森（津島）村
- ※古川村

正則（津島）村
- ※二ッ寺村
- 花木折村
- 東溝口村
- 花正塚村
- 富道村

金賀木（津島）村
- ※金田村
- ※木橋村
- 中山村
- 森波村
- 丹須賀村

野間（津島）村
- ※勝幡村
- 古瀬引村
- 千折村

勝幡（津島）村
- 佐屋村

諸古（津島）村
- ※諸桑村

尾張國海西郡

藤浪（津島）村
- 根高村
- ※北河田村
- 南河田村
- 小津村
- 諏訪村
- 見越村

草場（津島）村
- ※草平新田
- 鷺塲新田
- 町方新田

川（津島）村
- ※西川端新田
- 湖高新田
- 大野山新田

開治（彌富）村
- ※開治二子村
- 川北村
- 藤ヶ瀬村
- 江西村
- 給父村
- 高畑村
- 元赤目村
- 赤目下大牧村

八輪（彌富）村
- 葛木村
- ※鹽田村

六ッ和（彌富）村
- 戸倉村
- 二老村
- 後江村
- 町野村

早尾（彌富）村

五會（彌富）村
- 下一色村
- 新右衛門新田
- 宮地村
- ※四會田村

立和（彌富）村
- ※立三ッ和田村
- 福原新田

川治（彌富）村
- ※山路村
- 小森井村
- 茂川村
- 雀ケ森村

市腋（彌富）村
- ※西保村
- 東保村
- 五ノ三村
- 荷ノ上村

東市江（彌富）村
- ※東條村
- 西條村
- 本部田村
- 樂平村

彌富（彌富）村
- 五明村
- 小島新田
- △前ケ須新田
- 平島新田
- 中山新田

十四山（彌富）村
- 六條新田
- 坂中地新田
- ※鮫ケ地新田
- 馬ケ地新田
- 鎌倉新田
- 佐古木新田
- 又八新田
- 子寶新田
- 西蜆村
- 東蜆村
- 四郎兵衛新田
- 竹田新田
- 海屋新田
- 下押萩村
- 上押萩村
- 龜ケ地新田

寶地（彌富）村
- ※梓塲新田
- △八島新田
- 大寶新田
- 重寶村
- 鳥ケ地新田
- 神戸新田

飛島（彌富）村
- ※飛島新田
- 政成新田
- 服岡新田
- 芝井新田

尾張國知多郡

半田（半田）町
- ×△半田村

兩國（彌富）村
- ※森津村
- 川原欠新田
- 鎌島新田
- 松名新田
- 寬延新田
- 間崎新田
- 稻元新田
- 稻荷新田
- 富島新田
- 富島付新田
- 富崎新田
- 加稻新田
- 加稻山新田
- 加稻九郎治新田
- 三好新田
- 稻荷崎付新田
- 稻荷崎新田
- 加稻付新田
- 新境田
- ※狐地新田
- 稻吉新田
- 稻狐新田
- 三稻新田
- 三稻外掘出新田

大藤（彌富）村
- ※植大村
- 矢高村
- 棕岡村
- 阿久比（半田）村
- ※卵木阪村
- 白草澤村
- 上阿久比（半田）村
- ※宮山津村
- 福住村
- 萩横松村
- 東阿久比（半田）村
- 阿久比村
- 乙川（半田）村
- 有脇（半田）村
- 藤江（半田）村
- 龜崎（半田）町
- △龜崎村
- 生路（半田）村
- 生濱村ノ內
- 石濱（半田）村
- 生濱村ノ內
- 緒川（横須賀）村
- 吉田（横須賀）村
- 大府（横須賀）村
- △
- 森岡（横須賀）村
- 横根（横須賀）村
- 北崎（横須賀）村
- 有松（鳴海）村
- 共和（横須賀）村
- ※共和村
- 桶狹間村
- 大高（鳴海）村
- 長草（横須賀）村
- 八幡（横須賀）村
- 養父（横須賀）村
- 新知（横須賀）村
- 名和（横須賀）村
- ※名和村
- 南栗田新田
- 加木屋（横須賀）村
- 富木島（横須賀）村
- 太田（横須賀）村
- 荒尾（横須賀）村
- 高横須賀村
- 横須賀町
- △橫須賀村

佐布里村（横須賀）
岡田村（横須賀）
日長村（半田）
金澤村（半田）
※金澤村　大草村　大興寺村　南粕谷村
矢田村（半田）
久米村（半田）
金山村（半田）
大野町（半田）
△大野村
西之口村（半田）
※西ノ口村　蒲池村

榎戸村（半田）
多屋村（半田）
常滑村（半田）
△
樽水村（半田）
西阿野村（半田）
古場村（半田）
※古場村　熊野檜原村
坂井村（半田）
小鈴谷村（半田）
※小鈴谷村　廣目村
大谷村（半田）
苅谷村（半田）
東端村（大濱）
西端村（大濱）
△
高取村（大濱）
高棚村（大濱）
※高棚村　榎前村
和泉村（大濱）
城ケ入村（大濱）
米津村（大濱）
※米津村　南中根村
三ツ川村（大濱）
※水戸村　藤井村　寺領村
小川村（大濱）

上野間村（内海）
奥田村（内海）
野間村（内海）
△
※野間村　小野浦村
内海村（内海）
△
山海村（内海）
豊濱村（内海）
師崎村（内海）
△
篠島村（内海）
日間賀島村（内海）
大井村（内海）
※大井村　片名村

豊丘村（内海）
※豊丘村　古布村
河和村（内海）
△
※河和村　浦戸村
布土村（半田）
※布土村　北方村　時志村
富貴村（半田）
※富貴村　東大高村
武豊村（半田）
△
成岩村（半田）

三河國碧海郡

知立町（知立）
△知立村
上重原村（知立）
下重原村（知立）
※下重原村　半城土村　高須村

刈谷町（知立）
△刈谷村
元刈谷村（知立）
小垣江村（知立）
吉濱村（知立）
高濱村（大濱）
北大濱村（大濱）
※北大濱村　北新尾村
大濱町（大濱）
△大濱村　前濱新田　伏見屋外新田　伏見屋新田
志貴崎村（大濱）
※平七村
棚尾村（大濱）
鷲塚村（大濱）

根崎村（大濱）
東端村（大濱）
西端村（大濱）
△
高取村（大濱）
高棚村（大濱）
※高棚村　榎前村
和泉村（大濱）
城ケ入村（大濱）
米津村（大濱）
※米津村　南中根村
三ツ川村（大濱）
※水戸村　藤井村　寺領村
小川村（大濱）

櫻井村（大濱）
△※櫻井村　東町村　姫小川村　堀内村
古井村（大濱）
赤松村（知立）
福釜村（知立）
箕輪村（知立）
野田村（知立）
長崎村（知立）
※八ツ目村　谷田村　西中村　篠村
安城村（知立）
高山村　木崎村　上篠村

平貴村（知立）
※大岡村　北山崎村　西別所村　東別郷村　別郷村
中郷村（知立）
※新桑子村　小望月村　籠坂村　池島村　西端村　牧内村
藤野村（知立）
※下佐々木村　上佐々木村　東牧内村　河野村　川島村　高島村
阿平美村（岡崎）
※下在家村　青野村　福桶村　合歓木村　上青野村　高橋村
中島村（岡崎）
※下中島村　高畑村　藤井村　正名村

占部村（岡崎）
- 上三ツ木村
- 下三ツ木村
- ※中正坂左右和田村
- ※井内地村
- 宮上和田寺村
- 法性御堂村
- 牧土井村
- 中ノ郷村
- 赤濱村
- 渡針リ村
- 筒本郷西村
- 暮戸本郷村
- ※北本郷村

糟海村（岡崎）
- 船越村
- 中園越村
- ※森北目野村
- 橋大友村
- 東大友村
- 西大友村
- 柿小崎針村

矢作村（立）
- △

本郷村（立）

長瀬村（立）

志貴村（立）
- ※宇頭尾村
- 崎頭村
- 宇頭茶屋村
- ※里大濱茶屋村

今村（立）

里村（立）

若園村（立）
- ※若吉林村
- 北花園根村
- 中根村

牛橋村（立）
- ※來迎寺村
- 牛田ヶ橋村
- 八ツ橋村

上野村（立）
- △

桝塚村（立）

畝部村（立）
- ※阿彌陀堂村
- 上中島村
- 川端村
- 宗定村
- 切村
- 國配津江村

和會村（立）
- ※和會村
- 慶福新郷
- 畔受新郷

壽恵野村（立）
- 渡刈村
- ※鷲鵬村
- 隣松寺村
- 永覺新郷

竹村（立）
- ※竹大林村
- 西田新郷

堤村（立）
- ※堤乙尾村

駒塚村（立）
- ※駒中田塚村

境村（立）
- 東境村
- ※西環村
- 井ケ谷村

逢見村（立）

一ツ木村（立）
- ※築地村
- 一ツ木村

小山村（立）

逢妻村（立）
- ※熊高津波村

三河國幡豆郡

西尾町（西尾）
- 西尾馬場町
- 全葵町
- 全城町
- ※全錦ヶ崎町
- 鶴城
- 全裏給町
- 全矢場町
- 全伊文町
- 全和泉町
- 全顯海町
- 全中根町
- 全看橫町
- 全天王町
- 全瓦本町
- 全須田町
- 全鹽生町
- 全會町
- 全滿新田町

西野町村（西尾）
- ※上下町
- 小間町
- 法光寺村
- 貫村

平坂村（西尾）
- ※平坂村
- 楠小栗新田村

中畑村（西尾）
- ※上矢田村
- 下矢田村
- 羽塚村
- 住崎村
- 在家村
- 富國山森村

奥津村（西尾）

寺津村（西尾）
- ※寺津永村
- 德村

西崎村（西尾）
- ※巨海村
- 刈宿根村
- 中村

榮生村（一色）
- ※治明村
- 養ケ島村
- 開正村
- 赤羽村

一色村（一色）
- ※一色村
- △
- 藤江村
- 坂田新田村

味澤村（一色）
- ※味濱村
- 中外澤村
- 小藪川村
- 細村
- ※大塚村

五保村（一色）
- 前野村
- 野對田村
- 米田村
- 池村

衣崎村（一色）
- ※松木島酒手島村
- 生田村
- 千間村
- 惣五郎村

六鄕村（西尾）
- ※市平口子村
- 笹曾根村
- 曾々宮村
- 横手村
- 天竹村

豐田村（西尾）
- ※上道目記村
- 下道目記村
- 行用村
- 八ケ尻村
- 針曾根村
- 長繩村
- 熱池村
- 齋藤村

井崎村（西尾）
- ※鎌ケ谷村
- 十郎島村
- 宅野島村
- 細池村
- 須脇村
- 小燒野村

大濱村（西尾）
- ※今川村
- 矢曾根村
- 深池次村
- 德田近村
- 菱川口池村
- 寄

久麻久村（西尾）
- ※八ツ面村
- 戸ケ崎村
- 道光寺村
- 志籠谷村
- 新波塚村
- 寄住
- 熊味原村
- 中村
- 伊藤村

御鍬村（西尾）
- ※江原村
- 和氣村
- 大和田村
- 高河原村
- 岡島村
- 尾花村

川畸村（西尾）
- ※新西淺井村
- 高落村
- 東淺井村
- 米野島村
- 小村
- ※貝吹村

吹羽良村（西尾）
- 下羽角村
- 上永良村
- 下永良村

室塲村（西尾）
- ※室駒塲村
- 花藏寺村
- 善明村

花明村（西尾）

家武村（西尾）

平原村（西尾）

松坂村（西尾）
- ※野塲村
- 永野村
- 須美村
- 六栗村

豐國村（西尾）
- ※桐上山村
- 逆川村
- 六栗村

橫須賀村（西尾）
- ※上橫須賀村
- △下橫須賀村
- 中野村

※寺島村

瀬門村（西尾）
木田村　岡山村　小瀬戸村　牧村

厨村（西尾）
※津友平村　宮國村　駮馬村　追村

荻原村（一色）
※荻曩酒井村　原庭村

吉田村（一色）
※吉島田村　大村

富田村（一色）
※富田八幡川田村

保定村（一色）
※し川小山田村　富好濱新田　白村

宮崎村（一色）

幡豆村（一色）
※西幡豆村　鳥羽寺部村

東幡豆村（一色）

佐久島村（一色）

三河國額田郡

岡崎町（岡崎）
※岡崎康生町　連尺町　籠田町　横町　金祐町　十王町　島町　唐澤町　六地藏町　傳馬町　兩町　投町　裏前町　門前町　久右工門町　上町　龜井町　見町　能町　八幡町　松本町　福壽町　魚木町　材田町　板屋町　園村　梅六供　中

菅生村　帖村
三島村（岡崎）
※上六名村　六名村　明大寺村　白村　天久后崎村

岡崎村（岡崎）
※桂針崎村　戸羽崎村　若根松村

福岡村（岡崎）
※福岡村　上地村

坂崎村（岡崎）
※坂崎村　久保田嶺村　長村

相見村（岡崎）
※大高力草村　北鷲田村　菱池村　横落村

深溝村（岡崎）
※深溝村　芦荻谷村

龍谷村（岡崎）
※桑泉寺村　龍

藤川村（岡崎）
※藤川村　市場川村　簑村

本宿村（岡崎）
※本宿村　鉢鵜巢地村　大上衣村　幡村　交

山中村（岡崎）
※羽舞栗木村　山池　瀧金村

豐岡村（岡崎）
※樫牧平山村　鹿勝川村　櫻井寺村　下衣交村

高富村（岡崎）
※岸瀧尻川村　淡綱光寄村　島村

宮崎村（岡崎）
※龜穴村　明見原村　石金村　中代

巴山村（岡崎）
※夏木下村　山村　千萬町村

河合村（岡崎）
※秦梨村　切越部村　古生村　蓬原澤村　茅生平村　岩戸村　須淵村　栗村　才村

美合村（岡崎）
※岡和合村　保母村

男川村（岡崎）
※大平寺村　高隆寺村　小美山村　丸欠洞村

乙見村（岡崎）
※小箱柳村　呂熊村　稻板田村　口村　大井野村　田村　岩中村

形野村（岡崎）
※鍛野村　△南大高味村　井澤村　毛呂村　小久田村　櫻方村　切山村

下山村（岡崎）
※保田富尾代久村　折山村　外色村　一木村　蕪伊村　闌中村

奥殿村（岡崎）
※川渡通村　日影原村　桑宮石村

常磐村（岡崎）
※米河内村　瀨戸村　安藏次柳丸村　大小居村　藏新

細川村（岡崎）
※細川仁木村　奥山田村

岩津村（岡崎）
※岩津村　△東藏前村　西藏前村　東阿知和村　西阿知和村　駒立村　丹坂村　惠田村　眞福寺村　八ツ木村

大樹寺村（岡崎）
※鴨田村　大門村　上里村　百々村　藏田村　井ノ口村　大樹寺村

廣幡村（岡崎）
※伊賀井田村　能見村　日名村

三河國西加茂郡

擧母村（擧母）
△

梅坪村（擧母）
△

宮口村（擧母）
西宮口村

逢妻村（擧母）
※本地村　千足村　土橋村

明起村（擧母）
※打越村　明知村

三好村（擧母）
※△三好村　福田村　西一色村

茹生村（擧母）
※福谷生村　黒笹村

伊保村（擧母）
※上伊保村　伊保堂村　殿員津村　下伊保村　田籾村

橋見村（擧母）
※篠原村　大畑村　八草村　西廣見村

愛知
三河
東加茂

小川（こがわ）足（た）村（むら）
志賀（しが）足（た）村（むら）
穂積（ほづみ）足（た）村（むら）
足助（あすけ）村（むら）
根川（ねがわ）舉（あげ）母（ぼ）村（むら）

林 長瀧 七川 桂中 中 ※△九 岩赤六 二四重 白酒醪 △則 中今 足 ※△ 今西下下 金
漆澤 脇賣向野 垣 久 倉原ノ木 本野 田瀦吞山定 御朝 助 山市 林谷
村村村村村村村村 村 村村 村村 村村村村 村村村村 村村村村 村村村村 村村村村 村村村村

愛知
三河
西加茂

松（まつ）足（た）平（ひら）村（むら）
豐（とよ）足（た）榮（さか）村（むら）
三河國東加茂郡（みかわのくにひがしかもぐん）
曲鍋大下
河ノ田給内
村村村村

上下上國平 岩下日蔭眞東正仁杉所下二大羽茅大歌椿提築大 ※ 北喜千酉澤三大 ※△上 ※ 遊下松北大宮岩苅平西永 ※ 大大市 ※ 大三酉北折上木石白 ※ 成手寺 ※ 野高大立羽 ※ 野の ※ 盛 ※ 西飛南古 ※ 森 ※ 長
佐佐 脇圍折 篠垣宮 屋口津明原田石木立山楠 北大前雜柏川小東市 野仁木 篠佐 流 森田久 平平平保 遊 仁名野 倉代下壹岩 波郎 代 融洞數洞 ノ見 々木 ノ本 田谷谷谷 興
村村村村村村村村

伊勢神村（足助）
- 豊島村
- 川田村
- 稲木村

築羽村（足助）
- 北小田村
- 千福田村
- 押草根村
- ※△柳本野村

介木村（足助）
- 大多賀谷村
- 連平村
- 萬押根村
- 東加鹽村

生駒村（足助）
- 明川村
- 平谷村
- 萬東加鹽村

三河國北設樂群

野見村（足助）
- 菊田村
- 有間戸村
- 笹戸村
- 池平村
- 東萩平村
- 大坪村

阿摺村（足助）
- ※廣東中山村
- 白山ノ澤村
- 枥ノ塚村
- 大鹽ノ立村
- 中摺葛河原村
- 月大河原村

田口村（田口）
- ※△田口村
- 八橋村
- 荒尾村
- 和市松村
- 小長清崎村

段嶺村（田口）
- 田内村
- ※三都邦橋
- 豊松戸村

振草村（田口）
- 神田村
- 平山村
- 上粟代村
- ※△下粟代村
- 小林古戸村
- 川合村ノ内

御殿村（田口）
- 坪崎下部村
- 八幡ノ澤村
- 伯母澤村
- 日熊野村
- ※月設樂村

三輪村（田口）
- ※長岡根村
- 奈根合村
- △川合村

本郷村（田口）
- ※△本郷村
- 川角村
- 下田村
- 奈根村之内

園村（田口）
- ※御園村
- 東園目村
- 西園目村
- 足込村
- 下田村ノ内

富山村（田口）
- △
- 古眞立村
- ※三澤村
- △下黒川村
- 上黒川村
- 坂宇場村

豐根村（田口）
- ※杉本野村
- ※△柳本野村
- 東加鹽村
- 萬押根村
- 日熊野村
- 伊母澤村
- 伯八幡村
- 八日下部村
- 坪崎村
- 惣小畑村
- ※小槇本村
- 伊熊村
- 伯母澤村
- 八日下部村
- 坪崎村
- 平連谷村
- 谷多賀村
- 賀連平村
- 川大多賀村
- 明川村
- 平谷村
- 連平村
- 萬押根村
- 東加鹽村
- 閑小瀧野瀬村
- 瀧野瀬村
- 牛小瀧野瀬村
- 田牛地原村
- 地田原村
- 原田地村
- 津田原村
- 時小波瀬村
- 波瀬村
- 小時波瀬村
- 賀時波瀬村
- 町賀時波村
- 萬町賀村
- 萬町賀村
- 太萬町村
- ※余太田村
- 太萬町村
- 余太田村
- 平余太田村
- 惣小畑村
- 畑小惣村
- 田小畑村
- ※小槇本村
- 槇本村
- 本槇村
- 伊熊村
- 熊伊村
- 母伊澤村
- 澤母伊村
- 伯母澤村
- 八伯村
- 八日下部村
- 下部村
- 部下村
- 崎下村
- 坪崎村
- 崎坪村
- 連平村
- 平連村
- 谷多賀村
- 賀多谷村
- 賀連平村
- 連平村
- 大多賀村
- 賀多村
- 賀連平村
- 連平村
- 平連

（……）ハ管轄警察署 ※ハ役所役場 △ハ郵便局 ×ハ電信局

三河國渥美郡

豊川村（御油）
- ※△豊川村
- 樽井村
- 三蔵子村
- 長六角村
- 大本野村
- 北金屋宿
- 古宿

牛久保村（御油）
- ※牛久保村
- 中條
- 下正長山村
- 西島村

明子村（御油）
- ※柑子村
- 行明村

大御油村
- ※長瀬村

下地村（御油）
- 瓜郷村

鹿菅村（御油）
- 下清須五井新田村
- （※未定）

豊秋村（御油）
- ※△小坂井村
- 平井村
- 日色野村
- ※前芝村
- 梅藪村

伊奈村（御油）

白鳥村（御油）
- ※白鳥村
- 小久保村
- 小田淵村

國府村（御油）
- ※國府村
- 爲森當村

佐脇村（御油）
- ※上佐脇村
- ※下佐脇新田

御津村（御油）
- 西汚方村
- ※廣石野村
- 金澤野村

大塚村（御油）
- 大草村
- 赤根村
- 相樂村

三谷村（御油）
- ※大塚村

豊岡村（御油）
- ※牧山村
- 五井村
- 平田村

蒲郡村（御油）
- ※△蒲郡村
- 新井形村
- 府相村
- 小江村

静里村（御油）
- ※坂本村
- 水田竹村

神ノ郷村（御油）
- ※竹ノ谷村
- 柏原村

鹽津村（御油）
- ※拾石島村
- 西道鹿村

形原村（御油）
- ※△形原村
- 一色村
- 金平村

西浦村（御油）

豊橋町（豊橋）
- 豊橋船町
- 湊町
- 上八關町
- 傳馬町
- ※本木町
- 札木町
- 吳服町
- 曲尺手町
- 下モ町
- 鍛冶町
- 松葉町
- 萱三町
- 國浦町
- 指笠町
- 新錢町
- 魚紺屋町
- 神明町
- 清水町
- 手間町
- 吉屋町

豊橋村（豊橋）
- ※西東豊田村

花田村（豊橋）
- 青野村

吉田方村（豊橋）

三河國八名郡

中山村（田原）

田原村（田原）
- ※△田原村
- 加治村

童浦村（田原）
- ※浦瀬村
- 片瀉村
- 白谷村
- 吉胡村

野田村（田原）
- ※野田村
- 大芦村
- 久保村
- 仁崎村

赤羽根村（田原）
- △

高松村（田原）

若戸村（田原）
- ※若見村
- 越戸村

和地村（田原）

伊良湖村（田原）
- ※堀切村
- 日出村
- 伊良湖村
- 小鹽津村

福江村（田原）
- ※△島村
- 保美村
- 龜向山村

清田村（田原）
- ※古田村
- 高木村
- 山田村

泉村（田原）
- ※伊川津村
- 石神村
- 松村
- 馬伏村
- △江比間村
- 津江村
- 八宇王子村

山吉田村（富岡）
- ※上吉田村
- 下吉田村
- 竹之輪村
- 黄柳野村

富岡村（富岡）
- ※△富岡村
- 黒田村
- 小畑村
- 中宇利村

（……）ハ管轄警察署 ※ハ役所役場 △ハ郵便局 ×ハ電信局

大川村（豊橋）
- ※△二川村
- 大川谷村

細谷村（豊橋）
- ※上細谷村
- 下細谷村

豊岡村（豊橋）
- ※岩飯田村
- 東瓦町村
- 三ノ輪村

植野村（豊橋）
- ※野依村
- 植田村

高師村（豊橋）

磯邊村（豊橋）

福岡村（豊橋）

牟呂村（豊橋）

老津村（豊橋）
- △

豊南村（豊橋）
- ※豊赤伊
- 豊南村
- 赤澤村
- 古部村

高根村（豊橋）
- △高塚村
- ※七根村

小澤村（豊橋）
- ※小島村
- 小松原村
- 寺澤村

大崎村（豊橋）

六連村（田原）

杉山村（田原）

相川村（田原）
- ※谷熊
- 豊島村
- 六連村ノ内

神戸村（田原）
- ※西神戸村
- 南神戸村
- 東神戸村
- 神戸村
- ※大草村